



## LEIS - DECRETOS - PORTARIAS

## LEIS

Em, 22 de novembro de 2010.  
LEI Nº 6.755

Substitutivo nº 01 apresentado ao Projeto de Lei nº 039/2010 de autoria do Vereador Guti.

**Cria a Campanha Publicitária de Incentivo ao Parto Normal, e fixa outras providências.**

*O Prefeito da Cidade de Guarulhos, no uso da atribuição que lhe confere o inciso VI do artigo 63 da Lei Orgânica Municipal, sanciona e promulga a seguinte Lei:*

**Art. 1.º** Fica criada a campanha publicitária destinada a incentivar a prática de partos normais no âmbito do Município de Guarulhos.

**Parágrafo único.** A campanha, disposta no *caput*, terá como público-alvo, não apenas o grupo das gestantes, mas também dos profissionais da saúde, com mensagens que identifiquem, para esses grupos, as vantagens da realização do parto normal.

**Art. 2.º** A campanha disposta no artigo 1.º será veiculada de forma permanente, ao menos duas vezes a cada ano, quer em meios de comunicação impressos, como eletrônicos.

**Parágrafo único.** Para efeito do disposto no *caput*, entende-se como meios de comunicação eletrônicos, além dos tradicionais, também as novas modalidades de mídia, como a *internet*.

**Art. 3.º** O Executivo Municipal envidará esforços junto às instituições privadas que ministrem os cursos de Medicina e de Enfermagem, para que constantemente realizem palestras, cursos, seminários, além de outros eventos, que incentivem os futuros profissionais da saúde a adotarem, de maneira rotineira, a prática do parto normal para as gestantes.

**Art. 4.º** As despesas decorrentes da aplicação desta Lei correrão por conta de verbas próprias consignadas no Orçamento e suplementadas se necessário.

**Art. 5.º** O Poder Executivo regulamentará esta Lei no que couber.

**Art. 6.º** Esta Lei entra em vigor na data de sua publicação.

Guarulhos, 22 de novembro de 2010.  
SEBASTIÃO ALMEIDA  
Prefeito

## LEI Nº 6.756

Substitutivo nº 01 apresentado ao Projeto de Lei nº 007/2004 de autoria da Vereadora Luiza Cordeiro.

**Institui o Serviço Psicológico Escolar na rede municipal de ensino.**

*O Prefeito da Cidade de Guarulhos, no uso da atribuição que lhe confere o inciso VI do artigo 63 da Lei Orgânica Municipal, sanciona e promulga a seguinte Lei:*

**Art. 1.º** Institui o Serviço Psicológico Escolar nas escolas da rede municipal de ensino.

**Parágrafo único.** Compete aos profissionais da área de psicologia:

I - efetuar atendimento escolar de natureza psicológica a todos os envolvidos no processo de escolarização, tais como: educadores, pais, alunos, equipe escolar e comunidade, sendo que, por atendimento de natureza psicológica entende-se:

- realização de pesquisas educacionais;
- assessoria à equipe técnico pedagógica, direção, supervisão escolar, coordenação pedagógica e orientação educacional, no sentido de viabilizar o processo pedagógico;
- assessoria ao corpo docente, orientação, intervenção e acompanhamento das necessidades e dificuldades dos professores, que dizem respeito ao processo de escolarização;
- trabalho de inter-relacionamento e comunicação com o corpo discente, visando compreensão, diagnóstico e intervenção em relação aos problemas de aprendizagem e/ou comportamento;
- realização de programas de orientação vocacional e profissional;
- realização de programas de orientação à família;

II - elaborar e executar programas de orientação psicológica, visando prevenir a evasão escolar e melhorar o desempenho do aluno, de problemas advindos do processo de escolarização como um todo;

III - integrar o Serviço Psicológico Escolar a um sistema de proteção social mais amplo operando de forma articulada, outros benefícios e serviços psicológicos voltados aos pais e alunos no âmbito da educação, em especial ao conjunto das demais políticas sociais, instituições privadas e organizações comunitárias locais, para atendimento de suas necessidades;

IV - participar em equipe multidisciplinar, da

elaboração de programas que visem prevenir a violência, o uso de drogas e o alcoolismo, bem como, ao esclarecimento sobre alunos já portadores da dependência química, e demais questões de saúde pública, realizando o encaminhamento ao órgão competente;

V - empreender outras atividades pertinentes ao Serviço Psicológico, não especificadas neste artigo.

**Art. 2.º** O Serviço Psicológico Escolar será exercido por profissionais habilitados, através de concurso público, limitado às necessidades da rede municipal de ensino.

**Art. 3.º** As despesas decorrentes da aplicação da presente Lei correrão à conta das dotações próprias consignadas no Orçamento, suplementadas se necessário.

**Art. 4.º** Esta Lei entra em vigor na data de sua publicação.

Guarulhos, 22 de novembro de 2010.  
SEBASTIÃO ALMEIDA  
Prefeito

## LEI Nº 6.757

Substitutivo nº 01 apresentado ao Projeto de Lei nº 050/2009 de autoria do Vereador Lamé.

**Institui a Biblioteca Cidadã nas instituições de ensino municipais.**

*O Prefeito da Cidade de Guarulhos, no uso da atribuição que lhe confere o inciso VI do artigo 63 da Lei Orgânica Municipal, sanciona e promulga a seguinte Lei:*

**Art. 1.º** As escolas públicas do Município de Guarulhos possuirão bibliotecas com acesso facilitado à comunidade local.

**Art. 2.º** As formas de acesso às bibliotecas, a alimentação com acervo de livros e as regras para o empréstimo dos mesmos serão estipuladas em Decreto, editado pelo Poder Executivo.

**Art. 3.º** As despesas decorrentes da execução da presente Lei correrão por conta de verbas próprias consignadas em Orçamento, suplementadas se necessário.

**Art. 4.º** Esta Lei entra em vigor na data de sua publicação.

Guarulhos, 22 de novembro de 2010.  
SEBASTIÃO ALMEIDA  
Prefeito

## LEI Nº 6.758

Projeto de Lei nº 453/2009 de autoria da Vereadora Professora Eneide.

**Dispõe sobre a cassação do Alvará de Licença de Funcionamento dos estabelecimentos comerciais que permitirem a comercialização de bebidas alcoólicas e facilitação, consentimento e comércio de substâncias entorpecentes a crianças e adolescentes e dá outras providências.**

*O Prefeito da Cidade de Guarulhos, no uso da atribuição que lhe confere o inciso VI do artigo 63 da Lei Orgânica Municipal, sanciona e promulga a seguinte Lei:*

**Art. 1.º** Fica o Executivo Municipal obrigado a cassar o Alvará de Licença de Funcionamento dos estabelecimentos comerciais instalados no território municipal que, comprovadamente, sejam surpreendidos permitindo, consentindo ou facilitando o comércio e o uso, a crianças e adolescentes, de:

- bebida alcoólica;
- cigarro, cigarrilha, charuto e congêneres;
- substância entorpecente, psicotrópicas, precursoras e outras sob controle especial da Secretaria de Vigilância Sanitária do Ministério da Saúde.

**Art. 2.º** A instauração do processo administrativo para a cassação do Alvará de Licença de Funcionamento será feita pela autoridade municipal competente, em caráter de urgência, através do recebimento do auto de flagrante pela autoridade policial ou cópia deste que evidencie a conduta exposta no art. 1.º.

**Art. 3.º** Concluído o processo administrativo de que trata o art. 2.º, no qual tenha sido concedida a ampla defesa ao interessado, será cassado o Alvará de Licença de Funcionamento do estabelecimento, se subsistir para a autoridade o convencimento da ocorrência da infração, o que será exposto em sua exposição de motivos que acompanhará o ato.

**Art. 4.º** As penalidades de que trata esta Lei serão afastadas caso os proprietários dos estabelecimentos, através de provas contundentes consigam esclarecer e demonstrar que não tiveram nenhuma participação nas condutas dolosas ou culposas.

**Art. 5.º** Esta Lei entrará em vigor na data de sua publicação, revogadas as disposições em contrário.

Guarulhos, 22 de novembro de 2010.  
SEBASTIÃO ALMEIDA  
Prefeito

## LEI Nº 6.759

Substitutivo nº 02 apresentado ao Projeto de Lei nº 025/2010 de autoria do Vereador Professor Auriel.

**Institui a Semana de Prevenção a Brincadeiras Perigosas nas Escolas da Rede Municipal de Educação.**

*O Prefeito da Cidade de Guarulhos, no uso da atribuição que lhe confere o inciso VI do artigo 63 da Lei Orgânica Municipal, sanciona e promulga a seguinte Lei:*

**Art. 1.º** Fica instituída a Semana de Prevenção a Brincadeiras Perigosas, a ser realizada nas escolas da rede pública municipal no mês de junho de cada ano.

**Art. 2.º** Na Semana de Prevenção a Brincadeiras Perigosas serão realizadas atividades educativas e eventos destinados a conscientizar os alunos sobre os riscos associados à prática de brincadeiras perigosas.

**Parágrafo único.** As atividades e eventos previstos no *caput* deste artigo serão organizados pela Secretaria de Educação do Município de Guarulhos e pelas escolas da rede pública municipal.

**Art. 3.º** São consideradas brincadeiras perigosas:

- brincar próximo a ruas movimentadas ou sobre lajes e telhados;
- empinar pipas em dias de chuva ou próximo a antenas e fios telefônicos e elétricos;
- utilizar cerol nas linhas de pipas;
- soltar balões;
- uso de fogos de artifícios por crianças;
- outras brincadeiras previstas em regulamento.

**Art. 4.º** As despesas decorrentes da execução desta Lei correrão por conta de verbas próprias consignadas em Orçamento, suplementadas se necessário.

**Art. 5.º** Esta Lei entra em vigor na data de sua publicação.

**Art. 6.º** Revogam-se as disposições em contrário.

Guarulhos, 22 de novembro de 2010.  
SEBASTIÃO ALMEIDA  
Prefeito

## LEI Nº 6.760

Projeto de Lei nº 049/2010 de autoria do Vereador Guti.

**Dispõe sobre concessão pelo Executivo Municipal de kit de higiene bucal aos alunos da rede pública municipal de ensino.**

*O Prefeito da Cidade de Guarulhos, no uso da atribuição que lhe confere o inciso VI do artigo 63 da Lei Orgânica Municipal, sanciona e promulga a seguinte Lei:*

**Art. 1.º** Fica o Executivo Municipal responsável pela concessão de kit de higiene bucal a todos os alunos de creches, unidades de educação infantil e ensino fundamental da rede pública municipal de ensino.

**Art. 2.º** O kit de higiene bucal deverá ser composto de 01 (uma) escova de dentes, 01 (um) fio dental, 01 (um) creme dental, 01 (um) sabonete e 01 (uma) toalha de rosto.

**Parágrafo único.** O kit de que trata o *caput* do artigo deverá ser oferecido aos alunos no início de cada semestre, devendo o Executivo Municipal, através da Secretaria Municipal da Saúde e Secretaria Municipal de Educação realizar campanhas periódicas que visem à orientação sobre saúde e higiene bucal.

**Art. 3.º** A concessão do kit de higiene bucal objetiva a orientação e a possibilidade de todas as crianças matriculadas na rede municipal de ensino de terem as mínimas condições de higiene.

**Art. 4.º** O Poder Executivo regulamentará a presente Lei no prazo de 60 (sessenta) dias, após a sua publicação.

**Art. 5.º** As despesas decorrentes da execução desta Lei correrão por conta de verbas próprias consignadas em Orçamento e suplementadas se necessário.

**Art. 6.º** Esta Lei entrará em vigor na data de sua publicação.

Guarulhos, 22 de novembro de 2010.  
SEBASTIÃO ALMEIDA  
Prefeito

## LEI Nº 6.761

Substitutivo nº 01 apresentado ao Projeto de Lei nº 053/2010 de autoria da Vereadora Otávia Tenório.

**Cria a Política de Prevenção das Doenças Cardiovasculares na Infância e na Adolescência, na rede pública municipal e dá outras providências.**

*O Prefeito da Cidade de Guarulhos, no uso da atribuição que lhe confere o inciso VI do artigo 63 da Lei Orgânica Municipal, sanciona e promulga a seguinte Lei:*

**Art. 1.º** Cria a Política de Prevenção das Doenças Cardiovasculares na Infância e na Adolescência, na rede pública municipal.

**Art. 2.º** A Política criada pelo art. 1.º desta Lei

deverá ser implantada em duas fases:

I - a primeira fase será a implantação de um pólo de prevenção das doenças cardiovasculares na infância e na adolescência e de treinamento de todos os profissionais, designados para atuarem nessa prevenção;

II - a segunda fase será a implantação nas escolas, nas creches, nos hospitais com atendimento pediátrico e unidades básicas de saúde, e conscientização dos pais e/ou responsáveis.

**Parágrafo único.** A participação das crianças e dos adolescentes nesta política de prevenção das doenças cardiovasculares fica condicionada à prévia e expressa autorização por um de seus responsáveis.

**Art. 3.º** A segunda fase do programa será implantada depois de decorrido um ano da implantação da primeira fase.

**Art. 4.º** A Prefeitura de Guarulhos, através de seus departamentos competentes, disponibilizará a estrutura necessária para a consecução desta Política de Prevenção das Doenças Cardiovasculares na Infância e na Adolescência.

**Art. 5.º** A Prefeitura de Guarulhos regulamentará esta Lei no que couber.

**Art. 6.º** As despesas decorrentes da execução desta Lei correrão por conta de verbas próprias consignadas em Orçamento, suplementadas se necessário.

**Art. 7.º** Esta Lei entra em vigor na data de sua publicação.

Guarulhos, 22 de novembro de 2010.  
SEBASTIÃO ALMEIDA  
Prefeito

## LEI Nº 6.762

Projeto de Lei nº 210/2010 de autoria do Vereador Dr. Eduardo Carneiro.

**Proíbe a comercialização e uso do cachimbo narguilé aos menores de 18 anos.**

*O Prefeito da Cidade de Guarulhos, no uso da atribuição que lhe confere o inciso VI do artigo 63 da Lei Orgânica Municipal, sanciona e promulga a seguinte Lei:*

**Art. 1.º** Fica proibido no âmbito do Município de Guarulhos a venda e uso do cachimbo conhecido como *narguilé* aos menores de 18 (dezoito) anos.

**Parágrafo único.** Os estabelecimentos que comercializam o produto só poderão vendê-lo aos que, através de documento de identidade, comprovem a maioridade.

**Art. 2.º** Pelo descumprimento do artigo 1.º aplicar-se-á ao comerciante as seguintes penalidades:

- notificação por escrito, com prazo de 24 (vinte e quatro) horas para cessar a irregularidade;
- multa de 200 UFGs (duzentas Unidades Fiscais de Guarulhos) em caso de descumprimento do inciso anterior;
- multa em dobro por reincidência, e assim sucessivamente.

**Parágrafo único.** Contra quem for imposta a penalidade é assegurada a ampla defesa e o contraditório, podendo ser aplicada a multa somente após a comprovação da não execução das disposições previstas nesta Lei, a ser apurada em processo administrativo.

**Art. 3.º** Caberá ao Poder Executivo, através de seus canais competentes, a fiscalização para o fiel cumprimento desta Lei.

**Art. 4.º** O Poder Executivo regulamentará a presente Lei no que couber no prazo de 60 (sessenta) dias contados da data de sua publicação.

**Art. 5.º** As despesas decorrentes da execução da presente Lei correrão por conta de verbas próprias consignadas em Orçamento e suplementadas se necessário.

**Art. 6.º** Esta Lei entra em vigor na data de sua publicação.

Guarulhos, 22 de novembro de 2010.  
SEBASTIÃO ALMEIDA  
Prefeito

## EXPEDIENTE

Diário Oficial do Município de Guarulhos  
Criado sob a lei nº 5.413 de 30-09-99  
Publicação de Responsabilidade da  
Prefeitura Municipal de Guarulhos  
Av. Bom Clima, 91 - Bom Clima - CEP 07196-220  
www.guarulhos.sp.gov.br  
e-mail: imprensa@guarulhos.sp.gov.br  
diario.oficial@guarulhos.sp.gov.br  
Editor: Jaime Silva - MTB 21.878  
CTP e impressão:  
Imprensa Oficial do Estado de São Paulo  
Rua da Mooca, 1921 - São Paulo - SP

**LEI Nº 6.763**

Projeto de Lei nº 215/2010 de autoria da Vereadora Professora Eneide.

**Estabelece o direito da criança e do adolescente a não serem submetidos a qualquer forma de punição corporal, mediante adoção de castigos moderados ou imoderados, sob a alegação de quaisquer propósitos, ainda que educacionais e/ou pedagógico, e dá outras providências.**

*O Prefeito da Cidade de Guarulhos, no uso da atribuição que lhe confere o inciso VI do artigo 63 da Lei Orgânica Municipal, sanciona e promulga a seguinte Lei:*

**Art. 1.º** Toda criança e adolescente têm direito a não serem submetidos a qualquer forma de punição corporal, mediante a adoção de castigos moderados ou imoderados, sob a alegação de quaisquer propósitos, no lar, na escola, em instituição de atendimento público ou privado ou em locais públicos.

**Parágrafo único.** Para efeito deste artigo será conferida especial proteção à situação de vulnerabilidade à violência que a criança e o adolescente possam sofrer em consequência, entre outras, de sua raça, etnia, gênero ou situação sócioeconômica.

**Art. 2.º** Verificada a hipótese de punição em forma de castigo corporal em criança ou adolescente, sob a alegação de propósitos pretensamente educacionais ou pedagógicos, os pais, professores ou responsáveis ficarão sujeitos às seguintes medidas, sem prejuízo de outras sanções cabíveis:

I - encaminhamento a programa oficial ou comunitário de promoção à família;

II - encaminhamento a tratamento psicológico ou psiquiátrico;

III - encaminhamento a cursos ou programas de orientação;

IV - obrigação de encaminhar a criança ou adolescente a tratamento especializado.

**Art. 3.º** Caberá ao Município, com a participação da sociedade civil:

I - estimular ações educativas continuadas destinadas a conscientizar o público sobre a ilicitude do uso da violência contra criança e adolescente, ainda que sob a alegação de propósitos educacionais e/ou pedagógicos;

II - introduzir no conteúdo programático de ensino da rede municipal e, prioritariamente, na Educação de Jovens e Adultos (EJA) e no Movimento de Alfabetização de Jovens e Adultos (MOVA), temas transversais referentes aos direitos das crianças e adolescentes.

**Art. 4.º** Esta Lei entra em vigor na data de sua publicação, revogadas as disposições em contrário.

Guarulhos, 22 de novembro de 2010.

**SEBASTIÃO ALMEIDA**  
Prefeito

**LEI Nº 6.764**

Projeto de Lei nº 216/2010 de autoria da Vereadora Professora Eneide.

**Autoriza o Poder Executivo a celebrar convênios com entidades de ensino médio, públicas e/ou privadas, visando a contratação de estagiários para diversas áreas de interesse da Administração.**

*O Prefeito da Cidade de Guarulhos, no uso da atribuição que lhe confere o inciso VI do artigo 63 da Lei Orgânica Municipal, sanciona e promulga a seguinte Lei:*

**Art. 1.º** Fica o Poder Executivo Municipal autorizado a celebrar convênios com entidades de ensino médio, públicas e/ou privadas, que demonstrarem interesse quanto à contratação de estagiários para diversas áreas de comprovada necessidade.

**Art. 2.º** A realização de convênio de estágio dar-se-á mediante a celebração de Termo de Ajuste entre o estagiário ou com seu representante ou seu assistente legal e a Prefeitura, devendo participar obrigatoriamente como interveniente, a instituição de ensino que o estudante encontra-se matriculado, garantindo, sempre, a prevalência do interesse público.

**§ 1.º** A realização de estágio far-se-á somente com alunos que estiverem cursando os 2 (dois) últimos anos dos estabelecidos para o curso de ensino médio.

**§ 2.º** O estagiário deverá ser selecionado, inicialmente, entre aqueles que tenham, comprovadamente, baixa renda.

**§ 3.º** No caso de candidatos que tiverem empate nos quesitos de seleção, terão prioridade aqueles que residirem no Município de Guarulhos.

**§ 4.º** A contratação de estagiários será efetuada, atendendo os prazos estabelecidos na Legislação Federal que trata das normas eleitorais.

**Art. 3.º** A duração do estágio será de 1 (um) ano, podendo ser renovado por mais um igual período, mas findando, automaticamente, com a conclusão do curso pelo estagiário, independentemente do tempo decorrido desde seu início.

**Art. 4.º** O estágio exercido nos termos desta Lei, não cria vínculo empregatício de qualquer natureza e o estagiário receberá a título de contraprestação dos serviços, na forma de Bolsa-Auxílio, a ser definida pelo Poder Executivo, devendo cumprir a carga horária não superior a 30 (trinta) horas semanais, nem a 6 (seis) horas diárias, vedada a possibilidade de horas excedentes.

**Art. 5.º** Aplica-se ao estagiário a legislação relacionada à saúde e segurança no trabalho, sendo sua implementação de responsabilidade da parte concedente do estágio, nos termos da Lei Federal nº 11.788, de 25 de setembro de 2008.

**Art. 6.º** A Prefeitura poderá rescindir o Termo de Ajuste, sem qualquer ônus à Municipalidade, quando o estagiário:

I - desistir da bolsa concedida;

II - praticar ato de indisciplina ou de improbidade no estágio ou tiver conduta social não compatível com a sua atividade;

III - por qualquer motivo, deixar de frequentar o curso para o qual foi matriculado;

IV - não completar a carga horária de 30 (trinta)

horas mensais durante 2 (dois) meses, mesmo que intercalados;

V - descumprir a escala de trabalho elaborada pelo coordenador de estágio.

**Parágrafo único.** Havendo desinteresse da Prefeitura ou do estagiário em continuar mantendo o Termo de Ajuste, este poderá ser desfeito mediante comunicação por escrito, feita com 10 (dez) dias de antecedência, no mínimo.

**Art. 7.º** As faltas ou atrasos do estagiário por motivos escolares, devidamente comprovados pela instituição de ensino em que estiver matriculado, não serão objeto de desconto ou sanção de qualquer natureza.

**Art. 8.º** O estagiário deverá apresentar, a cada 6 (seis) meses, declaração da instituição de ensino, comprovando a continuidade de seu vínculo com a mesma.

**Art. 9.º** Ao final do estágio será fornecida pela respectiva unidade, devidamente vistado pelo coordenador de estágio e pelo Secretário, uma certidão relativa às atividades desempenhadas pelo estagiário na Prefeitura.

**Art. 10.** As despesas com a execução desta Lei correrão por conta de dotações orçamentárias próprias suplementadas se necessário.

**Art. 11.** Esta Lei entra em vigor na data de sua publicação, revogadas as disposições em contrário.

Guarulhos, 22 de novembro de 2010.

**SEBASTIÃO ALMEIDA**  
Prefeito

**LEI Nº 6.765**

Substitutivo nº 01 apresentado ao Projeto de Lei nº 228/2006 de autoria do Vereador Dr. Ricardo Rui.

**Institui no Município de Guarulhos as Semanas de Conscientização sobre a Síndrome das Lajes nos locais que especifica e dá outras providências.**

*O Prefeito da Cidade de Guarulhos, no uso da atribuição que lhe confere o inciso VI do artigo 63 da Lei Orgânica Municipal, sanciona e promulga a seguinte Lei:*

**Art. 1.º** Ficam instituídas as Semanas de Conscientização sobre a Síndrome das Lajes nas creches, escolas, órgãos da administração direta e indireta, hospitais, pronto-atendimentos e Unidades Básicas de Saúde do Município de Guarulhos.

**Art. 2.º** As Semanas mencionadas no art. 1º serão organizadas pelo Chefe do Poder Executivo, através de órgãos competentes.

**Art. 3.º** O evento poderá ter atividades que incluam: I - palestras de conscientização e prevenção, com a utilização de material explicativo, áudio-visual pedagógico, dentre outros com o objetivo de demonstrar e esclarecer o perigo potencial das lajes expostas;

II - visitas de profissionais da saúde e educação às comunidades, procurando construir uma estrutura social montada na prevenção de acidentes e na inclusão social da vítima da seqüela, bem como conscientizar a população da necessidade de construção e/ou colocação de proteções nas lajes expostas;

III - incentivar através de mutirões comunitários a busca de materiais alternativos e de baixo custo e/ou colocação efetiva de proteções nas lajes expostas, com a união da comunidade e equipes de profissionais multidisciplinares voluntários.

**Art. 4.º** Parcerias entre o Executivo e a iniciativa privada poderão ocorrer para a execução da presente Lei.

**Art. 5.º** As despesas decorrentes da execução da presente Lei correrão por conta de verbas próprias consignadas no Orçamento, suplementadas se necessário.

**Art. 6.º** Esta Lei entra em vigor na data de sua publicação.

Guarulhos, 22 de novembro de 2010.

**SEBASTIÃO ALMEIDA**  
Prefeito

**LEI Nº 6.766**

Fusão dos Projetos de Lei n/s. 384/2005 e 199/2010 de autoria dos Vereadores Dra. Helena Sena e Unaldo Santos.

**Dispõe sobre a obrigatoriedade dos estabelecimentos citados a fixarem em lugar visível cartaz alusivo aos crimes cometidos contra a criança e ao adolescente, com número telefônico da Secretaria Especial de Direitos Humanos (SEDH) do Governo Federal.**

*O Prefeito da Cidade de Guarulhos, no uso das atribuições que lhe conferem os incisos VI e VII do artigo 63 da Lei Orgânica Municipal, sanciona e promulga a seguinte Lei:*

**Art. 1.º** Torna obrigatório que estabelecimentos comerciais do Município de Guarulhos, tais quais: *drive-in*, motéis, hotéis, casas noturnas, boates, casas de *show*, pensões, bares, restaurantes e similares, a fixarem aviso por escrito em local de fácil visibilidade referente aos crimes praticados contra a criança e ao adolescente, com os seguintes dizeres: "Submeter criança ou adolescente à prostituição ou exploração sexual é crime, com pena de reclusão de 4 a 10 anos e pagamento de multa - Denuncie ligando para 100".

**§ 1.º** A placa deverá ser permanente e constar em seus dizeres o número telefônico mencionado no *caput* deste artigo, de maneira legível, fixada em local visível, na entrada do estabelecimento, mesmo quando não esteja ocorrendo evento ou atividade no local.

**§ 2.º** Quando houver mudança no número telefônico mencionado no *caput*, disponibilizado pela Secretaria Especial de Direitos Humanos (SEDH) criada pela Lei Federal nº 10.683, de 28/05/2003, os estabelecimentos deverão providenciar a respectiva alteração na placa.

**§ 3.º** A placa deve obedecer as normas de medidas específicas que seguem: na horizontal a medida de 50cm (cinquenta centímetros) e na vertical a medida de 40 cm (quarenta centímetros).

**§ 4.º** A placa deve obedecer as normas de cores específicas que seguem: faixas pretas nas bordas da placa e os dizeres devem estar escritos com letras vermelhas.

**Art. 2.º** Os estabelecimentos mencionados no artigo 1.º terão o prazo de 30 (trinta) dias, contando a partir da regulamentação da presente Lei, para providenciarem a fixação do aviso, obedecendo aos critérios estabelecidos na presente Lei e na regulamentação respectiva.

**Art. 3.º** Os estabelecimentos que descumprirem o disposto nesta Lei terão contra si adotadas sanções administrativas, que seguem:

I - em multa no valor de 1.000 UFGs (um mil Unidades Fiscais de Guarulhos);

II - cassação do alvará de funcionamento;

III - oferecer cursos profissionalizantes gratuitos para crianças e adolescentes, em parceria com o Conselho Municipal de Defesa da Criança e do Adolescente - CMDCA.

**Parágrafo único.** VETADO.

**Art. 4.º** A fiscalização do cumprimento desta Lei caberá aos órgãos competentes do Poder Executivo.

**Art. 5.º** As despesas decorrentes da execução da presente Lei correrão por conta de verbas consignadas em Orçamento, suplementadas se necessário.

**Art. 6.º** Esta Lei entra em vigor na data de sua publicação, revogadas as disposições em contrário.

Guarulhos, 22 de novembro de 2010.

**SEBASTIÃO ALMEIDA**

Prefeito

Em, 23 de novembro de 2010.

LEI Nº 6.767

Projeto de Lei nº 147/2010 de autoria do Vereador Eduardo Kamei Yukisaki.

**Institui a Semana Municipal de Incentivo à Doação de Medula Óssea, e dá outras providências.**

*O Prefeito da Cidade de Guarulhos, no uso da atribuição que lhe confere o inciso VI do artigo 63 da Lei Orgânica Municipal, sanciona e promulga a seguinte Lei:*

**Art. 1.º** Fica instituída a Semana Municipal de Incentivo à Doação de Medula Óssea, que será comemorada, anualmente, na semana do dia 27 de novembro, data em que se comemora o Dia Nacional de Combate ao Câncer.

**§ 1.º** A Semana Municipal de Incentivo à Doação de Medula Óssea passa a integrar o calendário oficial de datas e eventos do Município de Guarulhos.

**§ 2.º** Durante a Semana Municipal de Incentivo à Doação de Medula Óssea serão promovidas palestras, cursos e outras atividades que ressaltem a importância da doação de medula óssea, em escolas, parques e unidades de saúde.

**Art. 2.º** As despesas decorrentes da execução desta Lei correrão por conta de verbas próprias, suplementadas se necessário.

**Art. 3.º** Esta Lei entra em vigor na data de sua

publicação.

Guarulhos, 23 de novembro de 2010.

**SEBASTIÃO ALMEIDA**

Prefeito

**LEI Nº 6.768**

Projeto de Lei nº 225/2009 de autoria da Vereadora Silvana Mesquita.

**Dispõe sobre a obrigatoriedade de curso específico para condutores e auxiliares de transporte escolar e dá outras providências.**

*O Prefeito da Cidade de Guarulhos, no uso da atribuição que lhe confere o inciso VI do artigo 63 da Lei Orgânica Municipal, sanciona e promulga a seguinte Lei:*

**Art. 1.º** Torna-se obrigatório aos condutores e auxiliares de veículo escolar participarem de curso específico para o transporte de crianças com deficiência.

**Art. 2.º** Para a inscrição ou renovação da inscrição como condutor e auxiliar de veículo escolar na cidade de Guarulhos será obrigatória a apresentação, ao setor competente da municipalidade, do certificado do Curso de Treinamento e Orientação de Condutores e Auxiliares no Transporte Escolar de Crianças com Deficiência e Mobilidade Reduzida.

**Art. 3.º** Os cursos de treinamento serão ministrados pelos Centros de Formação de Condutores em parceria com as entidades representativas da pessoa com deficiência, credenciados pelo respectivo setor da municipalidade.

**Art. 4.º** Os Centros de Formação de Condutores serão credenciados de acordo com Decreto expedido pelo Executivo Municipal.

**§ 1.º** O Termo de Credenciamento terá validade de 02 (dois) anos, podendo ser renovado sucessivamente, por igual período, desde que esteja de acordo com o Decreto mencionado no *caput* deste artigo.

**§ 2.º** O Termo de Credenciamento poderá ser cassado a qualquer tempo, se constatado o descumprimento das exigências previstas nesta Lei, bem como das demais normas pertinentes.

**Art. 5.º** Nos casos omissos aplicar-se-á, subsidiariamente e no que couber, a legislação relativa ao transporte de escolares.

**Art. 6.º** O Executivo regulamentará a presente Lei no prazo de 180 (cento e oitenta) dias, a partir da data de sua publicação no Diário Oficial do Município.

**Art. 7.º** As despesas decorrentes da execução da presente Lei correrão por conta das dotações orçamentárias próprias, suplementadas se necessário.

**Art. 8.º** Esta Lei entra em vigor na data de publicação do Decreto regulamentador que será expedido pelo Executivo Municipal.

Guarulhos, 23 de novembro de 2010.

**SEBASTIÃO ALMEIDA**

Prefeito

Em, 23 de Novembro de 2010.

DECRETO Nº 28247

Dispõe sobre abertura de crédito adicional suplementar no valor de R\$ 1.573.387,82.

**SEBASTIÃO ALMEIDA, PREFEITO DA CIDADE DE GUARULHOS**, no uso da atribuição que lhe confere o inciso XIV, do artigo 63, da Lei Orgânica do Município, da autorização contida no artigo 6º, da Lei Municipal nº 6.627, de 28 de dezembro de 2009 e em conformidade com o que consta no processo administrativo nº 958/2010;

**DECRETA:**

**Art. 1.º** Fica aberto ao Orçamento do Município, um crédito adicional no valor de R\$ 1.573.387,82 (um milhão, quinhentos e setenta e três mil, trezentos e oitenta e sete reais e oitenta e dois centavos), suplementar às seguintes dotações, conforme fonte de recursos e aplicação indicados do Orçamento vigente:

Classificação Orçamentária	Descrição da Ação	Suplementa R\$
0810.1236600072.024.01.220000.339039	Ações Complementares e Material de Apoio do Ensino Fundamental EJA	266,54
0810.1236500052.012.02.261000.319011	Gestão dos Profissionais da Educação - Infantil	730.321,28
0810.1236100062.019.01.220000.339030	Gestão e Manutenção do Ensino Fundamental	79.000,00
0810.1236100062.019.01.220000.449052	Gestão e Manutenção do Ensino Fundamental	124.550,00
0810.1236500052.013.01.210000.339030	Gestão e Manutenção do Ensino Infantil	70.000,00
0810.1236500052.013.01.210000.449052	Gestão e Manutenção do Ensino Infantil	124.550,00
0810.1236100061.010.01.220000.339039	Implantação, Ampliação e Reforma de Unidades Educacionais - Fundamental	222.350,00
0810.1236500051.008.01.210000.339039	Implantação, Ampliação e Reforma de Unidades Educacionais - Infantil	222.350,00
<b>TOTAL</b>		<b>1.573.387,82</b>

**Art. 2.º** Os recursos necessários à abertura do crédito de que trata o presente Decreto, decorrerão da anulação das seguintes dotações, conforme fonte de recursos e aplicação indicados, do Orçamento vigente:

Classificação Orçamentária	Descrição da Ação	Reduz R\$
0810.1236100061.009.01.220000.339035	Incorporação das Tecnologias de Informação e Comunicação (TIC) no Processo Educacional - Fundamental	10.546,67
0810.1236500052.013.02.262000.339039	Gestão e Manutenção do Ensino Infantil	1.967,46
0810.1212200082.028.02.262000.339039	Gestão e Manutenção do Ensino	5.000,00
0810.1212200082.028.02.262000.339030	Gestão e Manutenção do Ensino	6.147,28
0810.1236500051.008.02.262000.449051	Implantação, Ampliação e Reforma de Unidades Educacionais - Infantil	72.325,43
0810.1212200082.028.02.262000.449052	Gestão e Manutenção do Ensino	413,67
0810.1236500052.012.02.262000.339039	Gestão dos Profissionais da Educação - Infantil	174.681,18
0810.1236100062.019.02.262000.339039	Gestão e Manutenção do Ensino Fundamental	6.101,22
0810.1236100061.010.02.262000.449051	Implantação, Ampliação e Reforma de Unidades Educacionais - Fundamental	113.835,57
0810.1236100062.018.02.262000.339039	Gestão dos Profissionais da Educação - Fundamental	348.173,11
0810.1212200082.030.02.262000.339047	Obrigações Contributivas Diversas	1.676,36
0810.1236100061.009.01.220000.339039	Incorporação das Tecnologias de Informação e Comunicação (TIC) no Processo Educacional - Fundamental	1.200,00
0810.1236100062.019.01.220000.339092	Gestão e Manutenção do Ensino Fundamental	13.971,87
0810.1236100062.018.01.220000.339039	Gestão dos Profissionais da Educação - Fundamental	66.721,37
0810.1236100061.009.01.220000.449052	Incorporação das Tecnologias de Informação e Comunicação (TIC) no Processo Educacional - Fundamental	15.571,45
0810.1236100062.022.01.220000.335043	Atendimento aos Alunos com Necessidades Especiais - Fundamental	137.200,64
0810.1236100062.021.01.220000.339036	Apoio ao Educando - Fundamental	82.422,19
0810.1236100062.019.01.220000.445042	Gestão e Manutenção do Ensino Fundamental	7.267,70
0810.1236100062.021.01.220000.339092	Apoio ao Educando - Fundamental	7.934,26
0810.1236100062.021.01.220000.449052	Apoio ao Educando - Fundamental	276,98
0810.1236100062.022.01.220000.449052	Atendimento aos Alunos com Necessidades Especiais - Fundamental	425,78
0810.1236100062.019.01.220000.335041	Gestão e Manutenção do Ensino Fundamental	3.974,91
0810.1236500051.007.01.210000.449052	Incorporação das Tecnologias de Informação e Comunicação (TIC) no Processo Educacional - Infantil	132.688,78
0810.1236500051.007.01.210000.339039	Incorporação das Tecnologias de Informação e Comunicação (TIC) no Processo Educacional - Infantil	1.200,08

0810.1236500051.007.01.210000.339035	Incorporação das Tecnologias de Informação e Comunicação (TIC) no Processo Educacional - Infantil	10.546,67
0810.1236500052.012.01.210000.339039	Gestão dos Profissionais da Educação - Infantil	71.095,15
0810.1236500052.013.01.210000.335041	Gestão e Manutenção do Ensino Infantil	10.944,84
0810.1236500052.015.01.210000.449052	Apoio ao Educando - Infantil	256,98
0810.1236500052.016.01.210000.335043	Atendimento Educacional Através da Rede Complementar - Infantil	28.344,00
0810.1236500052.016.01.210000.339048	Atendimento Educacional Através da Rede Complementar - Infantil	660,00
0810.1236500052.017.01.210000.449052	Atendimento aos Alunos com Necessidades Especiais - Infantil	1.845,30
0810.1236500052.015.01.210000.339036	Apoio ao Educando - Infantil	200.000,00
0810.1236500052.015.01.210000.339092	Apoio ao Educando - Infantil	10.322,78
0810.1236500052.016.01.210000.445042	Atendimento Educacional através da Rede Complementar - Infantil	14.404,35
0810.1236500052.013.01.210000.339092	Gestão e Manutenção do Ensino Infantil	3.809,75
0810.1236500052.013.01.210000.445042	Gestão e Manutenção do Ensino Infantil	4.295,15
0810.1236600072.025.01.220000.339039	Apoio ao Educando - Fundamental EJA	5.138,89
<b>TOTAL</b>		<b>1.573.387,82</b>

**Art. 3º** Este Decreto entrará em vigor na data de sua publicação, revogadas as disposições em contrário.

#### DECRETO Nº 28248

Dispõe sobre abertura de um crédito adicional suplementar no valor de R\$ 1.811.674,39.

**SEBASTIÃO ALMEIDA, PREFEITO DA CIDADE DE GUARULHOS**, no uso da atribuição que lhe confere o inciso XIV, do artigo 63 da Lei Orgânica do Município, da autorização contida no artigo 6º, da Lei Municipal nº 6.627, de 28 de dezembro de 2009 e em conformidade com o que consta no processo administrativo nº 14520/2009;

#### DECRETA:

**Art. 1º** Fica aberto ao Orçamento do Município, um crédito adicional no valor de R\$ 1.811.674,39 (um milhão, oitocentos e onze mil, seiscentos e setenta e quatro reais e trinta e nove centavos), suplementar às seguintes classificações orçamentárias, conforme aplicação indicada, do orçamento vigente:

Classificação Orçamentária	Descrição da Ação	Suplementa R\$
0810.1236100062.020.05.220001.339039	Ações Complementares e Material de Apoio do Ensino Fundamental	340.840,00
0810.1236500052.014.05.210001.339039	Ações Complementares e Material de Apoio do Ensino Fundamental	340.840,00
0810.1236100062.021.05.220001.339032	Apoio ao Educando - Fundamental	677.996,63
0810.1236500052.015.05.210001.339032	Apoio ao Educando - Infantil	451.997,76
<b>TOTAL</b>		<b>1.811.674,39</b>

**Art. 2º** Os recursos necessários à abertura do crédito de que trata o presente, são os provenientes do QESE - Quota Estadual Salário Educação, nos termos previstos no inciso II, do parágrafo 1º e parágrafo 3º, do artigo 43, da Lei Federal nº 4.320, de 17 de março de 1964.

**Art. 3º** Este Decreto entrará em vigor na data de sua publicação, revogadas as disposições em contrário.

#### DECRETO Nº 28249

Dispõe sobre abertura de crédito adicional suplementar no valor de R\$ 1.112.600,00.

**SEBASTIÃO ALMEIDA, PREFEITO DA CIDADE DE GUARULHOS**, no uso da atribuição que lhe confere o inciso XIV, do artigo 63, da Lei Orgânica do Município, da autorização contida no artigo 6º, da Lei Municipal nº 6.627, de 28 de dezembro de 2009, e em conformidade com o que consta no processo administrativo nº 953/2010;

#### DECRETA:

**Art. 1º** Fica aberto ao Orçamento do Município, um crédito adicional no valor de R\$ 1.112.600,00 (um milhão, cento e doze mil e seiscentos reais), suplementar às seguintes dotações, conforme fonte de recursos e aplicação indicados do orçamento vigente:

Classificação Orçamentária	Descrição da Ação	Suplementa R\$
0110.0103100242.059.01.110000.319016	Manutenção dos Serviços do Legislativo	200.000,00
0110.0133100242.056.01.110000.339139	Benefícios ao Trabalhador	20.000,00
0110.0112200242.057.01.110000.319094	Obrigações Trabalhistas	736.600,00
0110.0133100242.056.01.110000.339046	Benefícios ao Trabalhador	156.000,00
<b>TOTAL</b>		<b>1.112.600,00</b>

**Art. 2º** Os recursos necessários à abertura do crédito de que trata o presente Decreto, decorrerão da anulação das seguintes dotações, conforme fonte de recursos e aplicação indicados, do orçamento vigente:

Classificação Orçamentária	Descrição da Ação	Reduz R\$
0110.0133100242.056.01.110000.339192	Benefícios ao Trabalhador	10.000,00
0110.0133100242.056.01.110000.339039	Benefícios ao Trabalhador	16.000,00
0110.0112200231.023.01.110000.459061	Implantação, Ampliação e Reforma de Unidades do Legislativo	736.600,00
0110.0103100242.059.01.110000.319011	Manutenção dos Serviços do Legislativo	200.000,00
0110.0103100242.059.01.110000.339030	Manutenção dos Serviços do Legislativo	150.000,00
<b>TOTAL</b>		<b>1.112.600,00</b>

**Art. 3º** Este Decreto entrará em vigor na data de sua publicação, revogadas as disposições em contrário.

#### DECRETO Nº 28250

Dispõe sobre inclusão de elemento de despesa, em ações do quadro de detalhamento da despesa.

**SEBASTIÃO ALMEIDA, PREFEITO DA CIDADE DE GUARULHOS**, no uso da atribuição que lhe confere o inciso XIV, do artigo 63 da Lei Orgânica do Município, da autorização contida no artigo 11, da Lei Municipal nº 6.545, de 23 de julho de 2009, do artigo 9º da Lei Municipal nº 6.627, de 28 de dezembro de 2009 e em conformidade com o que consta no processo administrativo nº 1085/2010;

#### DECRETA:

**Art. 1º** Fica incluído o elemento de despesa ao detalhamento da seguinte codificação do Orçamento vigente conforme descrito abaixo:

Codificação Orçamentária	Elemento de Despesa
0791.1012200011.001.05.300006.3390xx	30

**Art. 2º** Este Decreto entrará em vigor na data de sua publicação, revogadas as disposições em contrário.

#### DECRETO Nº 28251

Dispõe sobre abertura de crédito adicional suplementar no valor de R\$ 227.828,77.

**SEBASTIÃO ALMEIDA, PREFEITO DA CIDADE DE GUARULHOS**, no uso da atribuição que lhe confere o inciso XIV, do artigo 63, da Lei Orgânica do Município, da autorização contida no artigo 6º, da Lei Municipal nº 6.627, de 28 de dezembro de 2009 e em conformidade com o que consta no processo administrativo nº 1085/2010;

#### DECRETA:

**Art. 1º** Fica aberto ao Orçamento do Município, um crédito adicional no valor de R\$ 227.828,77 (duzentos e vinte e sete mil, oitocentos e vinte e oito reais e setenta e sete centavos) suplementar às seguintes dotações, conforme fonte de recursos e aplicação indicados do Orçamento vigente:

Classificação Orçamentária	Descrição da Ação	Suplementa R\$
0791.1030200032.009.01.310000.339036	Desenvolvimento da Rede Hospitalar, Ambulatorial e Especialidades	4.492,83
0791.1030200032.009.01.310000.339039	Desenvolvimento da Rede Hospitalar, Ambulatorial e Especialidades	81.335,94
0791.1030200031.004.01.310000.449051	Implantação do Hospital Pimentas-Bonsucesso	120.000,00
0791.1012200011.001.05.300006.339030	Melhoria da Qualidade da Gestão do Sistema Único de Saúde	22.000,00
<b>TOTAL</b>		<b>227.828,77</b>

**Art. 2º** Os recursos necessários à abertura do crédito de que trata o presente Decreto, decorrerão da anulação das seguintes dotações, conforme fonte de recursos e aplicação indicados, do Orçamento vigente:

Classificação Orçamentária	Descrição da Ação	Reduz R\$
0791.1013100012.004.01.310000.339039	Comunicação de Utilidade Pública da Área de Saúde	205.828,77
0791.1012200011.001.05.300006.339039	Melhoria da Qualidade da Gestão do Sistema Único de Saúde	22.000,00
<b>TOTAL</b>		<b>227.828,77</b>

**Art. 3º** Este Decreto entrará em vigor na data de sua publicação, revogadas as disposições em contrário.

#### DECRETO Nº 28252

Dispõe sobre abertura de crédito adicional suplementar no valor de R\$ 48.600,00.

**SEBASTIÃO ALMEIDA, PREFEITO DA CIDADE DE GUARULHOS**, no uso da atribuição que lhe confere o inciso XIV, do artigo 63, da Lei Orgânica do Município, da autorização contida no artigo 6º, da Lei Municipal nº 6.627, de 28 de dezembro de 2009, e em conformidade com o que consta no processo administrativo nº 1083/2010;

#### DECRETA:

**Art. 1º** Fica aberto ao Orçamento do Município, um crédito adicional no valor de R\$ 48.600,00 (quarenta e oito mil e seiscentos reais), suplementar às seguintes dotações, conforme fonte de recursos e aplicação indicados do Orçamento vigente:

Classificação Orçamentária	Descrição da Ação	Suplementa R\$
0910.1545200371.034.01.110000.449052	Ampliação e Modernização do Sistema de Iluminação e Energia	33.600,00
8010.2884600602.030.05.100031.339047	Obrigações Contributivas Diversas	4.000,00
8010.2884600602.030.05.100033.339047	Obrigações Contributivas Diversas	1.000,00
8010.2884600602.030.01.130000.339047	Obrigações Contributivas Diversas	10.000,00
<b>TOTAL</b>		<b>48.600,00</b>

**Art. 2º** Os recursos necessários à abertura do crédito de que trata o presente Decreto, decorrerão da anulação das seguintes dotações conforme fonte de recursos e aplicação indicados, do Orçamento vigente:

Classificação Orçamentária	Descrição da Ação	Reduz R\$
0910.1545100371.032.01.110000.449051	Ampliação e Modernização do Sistema Viário Urbano	33.600,00
0910.1545100371.032.05.100031.449051	Ampliação e Modernização do Sistema Viário Urbano	4.000,00
0910.1545100371.032.05.100033.449051	Ampliação e Modernização do Sistema Viário Urbano	1.000,00
0910.1545100371.032.01.130000.449051	Ampliação e Modernização do Sistema Viário Urbano	10.000,00
<b>TOTAL</b>		<b>48.600,00</b>

**Art. 3º** Este Decreto entrará em vigor na data de sua publicação, revogadas as disposições em contrário.

#### DECRETO Nº 28253

Dispõe sobre abertura de crédito adicional suplementar no valor de R\$ 100.000,00.

**SEBASTIÃO ALMEIDA, PREFEITO DA CIDADE DE GUARULHOS**, no uso da atribuição que lhe confere o inciso XIV, do artigo 63, da Lei Orgânica do Município, da autorização contida no artigo 6º, da Lei Municipal nº 6.627, de 28 de dezembro de 2009, e em conformidade com o que consta no processo administrativo nº 963/2010;

#### DECRETA:

**Art. 1º** Fica aberto ao Orçamento do Município, um crédito adicional no valor de R\$ 100.000,00 (cem mil reais), suplementar à seguinte dotação, conforme fonte de recursos e aplicação indicados do Orçamento vigente:

Classificação Orçamentária	Descrição da Ação	Suplementa R\$
2710.0824400192.052.01.110000.339030	Combate à Fome e Garantia de Alimentação Saudável	100.000,00
<b>TOTAL</b>		<b>100.000,00</b>

**Art. 2º** Os recursos necessários à abertura do crédito de que trata o presente Decreto, decorrerão da anulação da seguinte dotação, conforme fonte de recursos e aplicação indicados, do Orçamento vigente:

Classificação Orçamentária	Descrição da Ação	Reduz R\$
2710.0824400192.052.01.110000.339036	Combate à Fome e Garantia de Alimentação Saudável	100.000,00
<b>TOTAL</b>		<b>100.000,00</b>

**Art. 3º** Este Decreto entrará em vigor na data de sua publicação, revogadas as disposições em contrário.

#### DECRETO Nº 28254

Dispõe sobre abertura de crédito adicional suplementar no valor de R\$ 130.000,00.

**SEBASTIÃO ALMEIDA, PREFEITO DA CIDADE DE GUARULHOS**, no uso da atribuição que lhe confere o inciso XIV, do artigo 63, da Lei Orgânica do Município, da autorização contida no artigo 6º, da Lei Municipal nº 6.627, de 28 de dezembro de 2009, e em conformidade com o que consta no processo administrativo nº 960/2010;

#### DECRETA:

**Art. 1º** Fica aberto ao Orçamento do Município, um crédito adicional no valor de R\$ 130.000,00 (cento e trinta mil reais), suplementar às seguintes dotações, conforme fonte de recursos e aplicação indicados do Orçamento vigente:

Classificação Orçamentária	Descrição da Ação	Suplementa R\$
0910.1545200371.034.01.110000.449052	Ampliação e Modernização do Sistema de Iluminação e Energia	90.000,00
0910.1545200371.034.01.110000.449030	Ampliação e Modernização do Sistema de Iluminação e Energia	40.000,00
<b>TOTAL</b>		<b>130.000,00</b>

**Art. 2º** Os recursos necessários à abertura do crédito de que trata o presente Decreto, decorrerão da anulação da seguinte dotação, conforme fonte de recursos e aplicação indicados, do Orçamento vigente:

Classificação Orçamentária	Descrição da Ação	Reduz R\$
1410.2781200501.050.01.110000.449051	Implantação, Ampliação e Reforma de Unidades Municipais Esportivas	130.000,00
<b>TOTAL</b>		<b>130.000,00</b>

**Art. 3º** Este Decreto entrará em vigor na data de sua publicação, revogadas as disposições em contrário.

#### DECRETO Nº 28255

Dispõe sobre inclusão de elemento de despesa e modalidade de aplicação, em ações do quadro de detalhamento da despesa.

**SEBASTIÃO ALMEIDA, PREFEITO DA CIDADE DE GUARULHOS**, no uso da atribuição que lhe confere o inciso XIV, do artigo 63 da Lei Orgânica do Município, da autorização contida no artigo 11, da Lei Municipal nº 6.545, de 23 de julho de 2009 e artigo 9º da Lei Municipal nº 6.627, de 28 de dezembro de 2009, e em conformidade com o que consta no processo administrativo nº 1042/2010;

#### DECRETA:

**Art. 1º** Fica incluído o elemento de despesa e modalidade de aplicação ao detalhamento da seguinte codificação do Orçamento vigente conforme descrito abaixo:

Codificação Orçamentária	Modalidade de Aplicação	Elemento de Despesa
8520.0927200682.138.04.600001.33xxxx	91	93

**Art. 2º** Este Decreto entrará em vigor na data de sua publicação, revogadas as disposições em contrário.

#### DECRETO Nº 28256

Dispõe sobre abertura de crédito adicional suplementar no valor de R\$ 27.100,00.

**SEBASTIÃO ALMEIDA, PREFEITO DA CIDADE DE GUARULHOS**, no uso da atribuição que lhe confere o inciso XIV, do artigo 63, da Lei Orgânica do Município, da autorização contida no artigo 6º, da Lei Municipal nº 6.627, de 28 de dezembro de 2009, e em conformidade com o que consta no processo administrativo nº 1042/2010;

#### DECRETA:

**Art. 1º** Fica aberto ao Orçamento do Município, um crédito adicional no valor de R\$ 27.100,00 (vinte e sete mil e cem reais), suplementar à seguinte dotação, conforme fonte de recursos e aplicação indicados do Orçamento vigente:

Classificação Orçamentária	Descrição da Ação	Suplementa R\$
8520.0927200682.138.04.600001.339193	Gestão e Administração dos Serviços Previdenciários	27.100,00
<b>TOTAL</b>		<b>27.100,00</b>

**Art. 2º** Os recursos necessários à abertura do crédito de que trata o presente Decreto, decorrerão da anulação da seguinte dotação conforme fonte de recursos e aplicação indicados, do Orçamento vigente:

Classificação Orçamentária	Descrição da Ação	Reduz R\$
8520.0927200682.138.04.600001.339039	Gestão e Administração dos Serviços Previdenciários	27.100,00
<b>TOTAL</b>		<b>27.100,00</b>

**Art. 3º** Este Decreto entrará em vigor na data de sua publicação, revogadas as disposições em contrário.

#### DECRETO Nº 28257

Revoga o Decreto Municipal nº 22.730, de 1º de julho de 2004.

**SEBASTIÃO ALMEIDA, PREFEITO DA CIDADE DE GUARULHOS**, no uso das atribuições que lhe são conferidas pelo inciso XIV, do artigo 63, da Lei Orgânica do Município de Guarulhos e considerando o que consta do processo administrativo nº 15.731/2001;

#### DECRETA:

**Art. 1º** Fica expressamente revogado o Decreto Municipal nº 22.730, de 1º de julho de 2004, que declarou de utilidade pública área de terreno situada à Avenida Papa João Paulo I - Bonsucesso, para fins de abertura de via.

**Art. 2º** As despesas decorrentes do presente Decreto, correrão por conta de verbas próprias consignadas em orçamento, suplementadas se necessário, efetivando-se a devida averbação à margem do registro administrativo pertinente.

**Art. 3º** Este Decreto entrará em vigor na data de sua publicação, revogadas as disposições em contrário.

#### DECRETO Nº 28258

Revoga os Decretos Municipais nºs 17.279, de 27 de julho de 1992 e 20.629, de 14 de maio de 1999.

**SEBASTIÃO ALMEIDA, PREFEITO DA CIDADE DE GUARULHOS**, no uso das atribuições que lhe confere o inciso XIV, do artigo 63 da Lei Orgânica do Município; **Considerando**, o disposto na Lei Municipal nº 6.548, de 20 de agosto de 2009 que cria o Bilhete Único e estabelece normas para sua implantação, em especial o artigo 5º que prevê que os Serviços de Transporte Coletivo de Passageiros na Cidade de Guarulhos serão organizados pelo Município, nos termos do inciso V do artigo 30 da Constituição Federal;

**Considerando**, que constituem os Serviços de Transporte de Passageiros no Município de Guarulhos as modalidades Estrutural, Alimentador, Seletivo, Fretado, Especiais e que a integração física através do Bilhete Único será realizada conforme disposto na

Lei Municipal nº 6.548/09 nas modalidades Estrutural e Alimentador;

**Considerando**, ainda, que compete ao Poder Público a gestão dos Serviços de Transporte de Passageiros, especialmente o poder de praticar todos os atos e exercer todas as atribuições necessárias ao cumprimento de sua finalidade, conforme artigo 17 da Lei Municipal nº 6.548/09;

**Considerando**, também, que os atuais serviços de transporte coletivo de passageiros, autorizados pelos Decretos Municipais nºs 17.279/92 e 20.629/99 não estão em harmonia com as disposições constantes na Lei Municipal nº 6.548/09 e Lei Federal nº 8.987/95, sendo incompatíveis, operacionalmente com o Novo Sistema de Transporte Coletivo Público de Passageiros com Bilhete Único; e

**Considerando**, por fim, a necessidade de preservar o interesse público, ressaltando-se os benefícios que o Novo Sistema de Transporte com o Bilhete Único trará para a população da Cidade de Guarulhos;



Orgânica do Município,

**EXONERA** nos termos do artigo 64, item II, letra "a" da Lei Municipal nº 1.429/68, o servidor **Luiz Antonio Cirino** (código 46845), **Administrador Técnico - Nível IV** (23-19), lotado na Secretaria do Governo Municipal.

**PORTARIA Nº 2698/2010-GP**

**SEBASTIÃO ALMEIDA**, Prefeito da Cidade de Guarulhos, no uso de suas atribuições legais,

Considerando o artigo 63, incisos IX e XIV da Lei Orgânica do Município,

**EXONERA** nos termos do artigo 64, item II, letra "a" da Lei Municipal nº 1.429/68, o servidor **Ricardo Seminário da Silva Ferrante** (código 46930), **Chefe de Grupo** (108-9), lotado na Secretaria do Governo Municipal.

**PORTARIA Nº 2699/2010-GP**

**SEBASTIÃO ALMEIDA**, Prefeito da Cidade de Guarulhos, no uso de suas atribuições legais,

Considerando o artigo 63, incisos IX e XIV da Lei Orgânica do Município,

**EXONERA** a pedido, a contar de 12.11.2010, nos termos do artigo 64, item I da Lei Municipal nº 1.429/68, a servidora **Patrícia Camera Bortolassi Esteves** (código 40869), **Assistente de Recursos Humanos** (4-11), lotada na Secretaria do Governo Municipal.

**PORTARIA Nº 2700/2010-GP**

**SEBASTIÃO ALMEIDA** Prefeito da Cidade de Guarulhos, no uso de suas atribuições legais,

Considerando o disposto no artigo 63, incisos IX e XIV da Lei Orgânica do Município de Guarulhos,

**DISPENSA** a pedido, do serviço público municipal, os servidores abaixo relacionados, ocupantes das respectivas funções, lotados conforme segue:

1 - **NOME:** STEFANIE PAZ LORETO OTTA (CÓDIGO 44100)

**FUNÇÃO:** GUARDA CIVIL MUNICIPAL - 3ª CLASSE (5618-17)-SN01

**DATA DA DISPENSA:** 12.11.2010

2 - **NOME:** BENEDITO ORLANDO (CÓDIGO 19196)

**FUNÇÃO:** AUXILIAR OPERACIONAL (TRABALHADOR BRAÇAL) (5848-435)-SE01

**DATA DA DISPENSA:** 12.11.2010

3 - **NOME:** JUCILENE TOMÉ RODRIGUES (CÓDIGO 43047)

**FUNÇÃO:** AGENTE COMUNITÁRIO DE SAÚDE (5831-203)-SS

**DATA DA DISPENSA:** 25.10.2010

4 - **NOME:** SIMONE CARVALHO RODRIGUES (CÓDIGO 40031)

**FUNÇÃO:** COZINHEIRA III (5096-925)-SE01

**DATA DA DISPENSA:** 09.11.2010, devendo comparecer junto ao Departamento de Recursos Humanos desta Prefeitura, para darem quitação à rescisão do Contrato de Trabalho.

**PORTARIA Nº 2701/2010-GP**

**SEBASTIÃO ALMEIDA**, Prefeito da Cidade de Guarulhos, no uso de suas atribuições legais,

Considerando o disposto no artigo 63, incisos IX e XIV da Lei Orgânica do Município de Guarulhos e o que consta do requerimento,

**DISPENSA** do serviço público municipal, o servidor **Joaquim Araújo Carvalho** (código 21179), **Pedreiro III** (5281-105), lotado na SM01, devendo comparecer junto ao Departamento de Recursos Humanos desta Prefeitura, para dar quitação à rescisão do Contrato de Trabalho.

**PORTARIA Nº 2702/2010-GP**

**SEBASTIÃO ALMEIDA**, Prefeito da Cidade de Guarulhos, no uso de suas atribuições legais,

Considerando o disposto no artigo 63, incisos IX e XIV da Lei Orgânica do Município de Guarulhos e o que consta do requerimento,

**DISPENSA** do serviço público municipal, o servidor **Sebastião Antunes Costa** (código 20444), **Auxiliar Operacional (Trabalhador Braçal)** (5848-1144), lotado na SM01, devendo comparecer junto ao Departamento de Recursos Humanos desta Prefeitura, para dar quitação à rescisão do Contrato de Trabalho.

**PORTARIA Nº 2703/2010-GP**

**SEBASTIÃO ALMEIDA**, Prefeito da Cidade de Guarulhos, no uso de suas atribuições legais,

Considerando o disposto no artigo 63, incisos IX e XIV da Lei Orgânica do Município de Guarulhos e o que consta do requerimento,

**DISPENSA** do serviço público municipal, a servidora **Jurema Catarina de Oliveira Pereira** (código 20162), **Auxiliar Operacional (Serviçal)** (5848-2101), lotada na SAM02, devendo comparecer junto ao Departamento de Recursos Humanos desta Prefeitura, para dar quitação à rescisão do Contrato de Trabalho.

**PORTARIA Nº 2704/2010-GP**

**SEBASTIÃO ALMEIDA**, Prefeito da Cidade de Guarulhos, no uso de suas atribuições legais,

Considerando o artigo 63, incisos IX e XIV da Lei Orgânica do Município,

**SUSTA** a contar de 15.11.2010, os efeitos das Portarias nºs 1.313 e 1.854/2010-GP.

**PORTARIA Nº 2705/2010-GP**

**SEBASTIÃO ALMEIDA**, Prefeito da Cidade de Guarulhos, no uso de suas atribuições legais,

Considerando o artigo 63, incisos IX e XIV da Lei Orgânica do Município,

**TORNA SEM EFEITO** por desistência, as Portarias abaixo relacionadas, no que dizem respeito aos senhores admitidos e transferidos para ocuparem a função de **Prático em Farmácia** (5293), lotados na Secretaria da Saúde, conforme segue:

**1-PORTARIA Nº 2.593/2010-GP**

**Nome:** ANA CELIA DA CUNHA (CÓDIGO 46702) (112)

**2-PORTARIA Nº 2.583/2010-GP**

**Nome:** DANIEL DA PAZ (102)

**PORTARIA Nº 2706/2010-GP**

**SEBASTIÃO ALMEIDA**, Prefeito da Cidade de Guarulhos, no uso de suas atribuições legais,

Considerando o artigo 63, incisos IX e XIV da Lei Orgânica do Município,

**REVIGORA** a contar de 15.11.2010, os efeitos da Portaria nº 836/2009-SG/DRA.

**PORTARIA Nº 2707/2010-GP**

**SEBASTIÃO ALMEIDA**, Prefeito da Cidade de Guarulhos, no uso de suas atribuições legais,

Considerando o artigo 63, inciso II da Constituição Federal, artigo 63, incisos IX e XIV da Lei Orgânica do Município e artigo 443, parágrafo 2º, letra "c" da C.L.T. e o que consta da ordem nº 179/2010-SS e memorando nº 430/2010-SS11.02.02, edital nº 08/2008-SAM01 e concurso nº 982/2008,

**ADMITE** face aprovação em concurso público, para comparecimento a partir de 26.11.2010:

**CLAS. NOME**

166º **LARISSA CRUZ PASTORE (94)**

167º **DÉBORA FERREIRA MAZA (95)**

168º **TATIANE ALVES CARDOSO (96)**

169º **MICHELI DA SILVEIRA GALVANI (97)**

170º **TÂNIA APARECIDA CHAMELET (98)**

171º **ROCHELE DIAS AQUINO (99)**

172º **FLÁVIA GUEDES ARAÚJO (100)**

173º **RICARDO DE GOES VIEIRA (101)**

174º **PATRICIA SILVA DE SOUSA (102)**

176º **ROBERVAL DE BARROS BARBOSA (104)**

177º **CEZAR BEZERRA DE MELO (105)**

178º **MARCELO MACIEL DA SILVA (106)**

179º **MÔNICA VALÉRIA AUGUSTAITIS (107)**

180º **JULIANO SILVA BARBOSA (108)**

181º **MARIANA PEREIRA JUSTINO (109)**

182º **REGINA MARIA DA SILVA (110)**

183º **ROSA HELENA APARECIDA GONÇALVES (111)**

184º **ANGELA MARIA SIGEIRO MASCARENHAS (112)**

185º **ROSANGELA BOLOGNA (113)**

186º **SANDOKAN PONCIANO DE PAULA (114)**

187º **LARISSA CRUZ TANCREDO (115)**

188º **LUANA DOMINGOS DAS NEVES (116)**

189º **CAMILA KAMADA SCHWENDLER (91)**

190º **RENATO BONIFÁCIO CARDOSO (93)**

**Prazo de experiência:** 90 (noventa) dias contados da assinatura do contrato;

**Função:** Enfermeiro da Família, Grau A, ref. I, Tabela das funções de Nível Superior (5828), lotados

na Secretaria da Saúde, com carga horária de 40 (quarenta) horas semanais de trabalho;

**Vagas:** criadas pela Lei Municipal nº 6.540/2009, devendo apresentar-se na Rua Iris, nº 300 - sala 16 - Gopouva - Guarulhos, no horário das 08:00 às 16:30 horas.

**PORTARIA Nº 2708/2010-GP**

**SEBASTIÃO ALMEIDA**, Prefeito da Cidade de Guarulhos, no uso de suas atribuições legais,

Considerando o artigo 37, inciso II da Constituição Federal, artigo 63, incisos IX e XIV da Lei Orgânica do Município e o que consta da ordem nº 179/2010-SS, edital nº 08/2008-SAM01 e concurso nº 982/2008,

**TRANSFERE** face aprovação em concurso público para comparecimento a partir de 26.11.2010:

**CLAS. NOME**

175º **Simone Alberico Chaves (48366) (5840) (103)**

**Para a função de: Enfermeiro da Família**, Grau A, ref. I, Tabela das funções de Nível Universitário (5828), lotada na Secretaria da Saúde, com carga horária de 40 (quarenta) horas semanais de trabalho;

**Vaga:** criada pela Lei Municipal nº 6.540/2009, devendo comparecer na Rua Iris, nº 300 - sala 16 - Gopouva - Guarulhos, no horário das 08:00 às 16:30 horas.

**PORTARIA Nº 2709/2010-GP**

**SEBASTIÃO ALMEIDA**, Prefeito da Cidade de Guarulhos, no uso de suas atribuições legais,

Considerando o disposto no artigo 63, incisos IX e XIV da Lei Orgânica do Município de Guarulhos,

**PRORROGA** a pedido, a partir de 01.12.2010, por 12 (doze) meses, os efeitos da Portaria nº 3.015/2009-GP, que concedeu licença para tratamento de assuntos particulares à servidora **Viviane Gonçalves de Araújo Dias** (código 35593), **Auxiliar Operacional (Serviçal)** (5848-1855), lotada na SE01.

**PORTARIA Nº 2710/2010-GP**

**SEBASTIÃO ALMEIDA**, Prefeito da Cidade de Guarulhos, no uso de suas atribuições legais,

Considerando o artigo 63, incisos IX e XIV da Lei Orgânica do Município,

**EXONERAÇÃO** de Luiz Antonio Cirino.

**PORTARIA Nº 2711/2010-GP**

**SEBASTIÃO ALMEIDA**, Prefeito da Cidade de Guarulhos, no uso de suas atribuições legais,

Considerando o artigo 10, item II da Lei Municipal nº 1.429/68,

**NOMEIA**

**Sr. Jairson dos Anjos Silva;**

**Para o cargo em comissão: Administrador Técnico - Nível IV, SQC-I, EVCC, ref. 2 (23-19),** lotado na Secretaria do Governo Municipal;

**Vaga:** exoneração de Luiz Antonio Cirino.

**PORTARIA Nº 2712/2010-GP**

**SEBASTIÃO ALMEIDA**, Prefeito da Cidade de Guarulhos, no uso de suas atribuições legais,

Considerando o artigo 63, incisos IX e XIV da Lei Orgânica do Município,

Considerando o artigo 10, item II da Lei Municipal nº 1.429/68,

**NOMEIA**

**Sr. Damaris Santana de Alcântara;**

**Para o cargo em comissão: Chefe de Grupo, SQC-I, EVCC, ref. 23 (108-9),** lotada na Secretaria do Governo Municipal;

**Vaga:** exoneração de Ricardo Seminário da Silva Ferrante.

**PORTARIA Nº 422/2010-SAM**

O Secretário Municipal de Administração e Modernização **MARCO ANTONIO ARROYO VALDEBENITO**, no uso das atribuições que lhe são conferidas pelo Decreto nº 21.310/2001,

Incluir na Portaria nº 155/2006-SAM, que instituiu Comissão de Recebimento de Materiais da Secretaria para Assuntos de Segurança Pública, a servidora **Elisabete Maria Barros Ribeiro** (código 16268).

**PORTARIA Nº 423/2010-SAM**

O Secretário Municipal de Administração e Modernização **MARCO ANTONIO ARROYO VALDEBENITO**, no uso das atribuições que lhe são conferidas pelo Decreto nº 21.310/2001,

Considerando o disposto no artigo 63, incisos IX e XIV da Lei Orgânica do Município de Guarulhos e o que consta do memorando nº 368/2010-SN00.02.06,

**PORTARIA Nº 424/2010-SAM**

O Secretário Municipal de Administração e Modernização **MARCO ANTONIO ARROYO VALDEBENITO**, no uso das atribuições que lhe são conferidas pelo Decreto nº 21.310/2001,

Considerando o disposto no artigo 63, incisos IX e XIV da Lei Orgânica do Município de Guarulhos e o que consta do memorando nº 368/2010-SN00.02.06,

**PORTARIA Nº 425/2010-SAM**

O Secretário Municipal de Administração e Modernização **MARCO ANTONIO ARROYO VALDEBENITO**, no uso das atribuições que lhe são conferidas pelo Decreto nº 21.310/2001,

Considerando o disposto no artigo 63, incisos IX e XIV da Lei Orgânica do Município de Guarulhos e o que consta do memorando nº 155/2006-SAM, que instituiu Comissão de Recebimento de Materiais da Secretaria para Assuntos de Segurança Pública, a servidora **Elisabete Maria Barros Ribeiro** (código 16268).

**PORTARIA Nº 426/2010-SAM**

O Secretário Municipal de Administração e Modernização **MARCO ANTONIO ARROYO VALDEBENITO**, no uso das atribuições que lhe são conferidas pelo Decreto nº 21.310/2001,

Considerando o disposto no artigo 63, incisos IX e XIV da Lei Orgânica do Município de Guarulhos,

**RETIFICA** a Portaria nº 2.679/2010-GP, para constar que seus efeitos se darão a contar de 28.07.2010.

**PORTARIA Nº 427/2010-SAM**

O Secretário Municipal de Administração e Modernização **MARCO ANTONIO ARROYO VALDEBENITO**, no uso das atribuições que lhe são conferidas pelo Decreto nº 21.310/2001,

Considerando o disposto no artigo 63, incisos IX e XIV da Lei Orgânica do Município de Guarulhos e o que consta do memorando nº 163/2010-SS11.02.03,

**APOSTILA** as Portarias abaixo relacionadas, referentes às admissões das servidoras mencionadas, para fazer constar o que segue:

**RESOLVE:**

Incluir na Portaria nº 155/2006-SAM, que instituiu Comissão de Recebimento de Materiais da Secretaria para Assuntos de Segurança Pública, a servidora **Elisabete Maria Barros Ribeiro** (código 16268).

**RESOLVE:**

Incluir na Portaria nº 155/2006-SAM, que instituiu Comissão de Recebimento de Materiais da Secretaria para Assuntos de Segurança Pública, a servidora **Elisabete Maria Barros Ribeiro** (código 16268).

**RESOLVE:**

Incluir na Portaria nº 155/2006-SAM, que instituiu Comissão de Recebimento de Materiais da Secretaria para Assuntos de Segurança Pública, a servidora **Elisabete Maria Barros Ribeiro** (código 16268).

**RESOLVE:**

Incluir na Portaria nº 155/2006-SAM, que instituiu Comissão de Recebimento de Materiais da Secretaria para Assuntos de Segurança Pública, a servidora **Elisabete Maria Barros Ribeiro** (código 16268).

**RESOLVE:**

Incluir na Portaria nº 155/2006-SAM, que instituiu Comissão de Recebimento de Materiais da Secretaria para Assuntos de Segurança Pública, a servidora **Elisabete Maria Barros Ribeiro** (código 16268).

**RESOLVE:**

Incluir na Portaria nº 155/2006-SAM, que instituiu Comissão de Recebimento de Materiais da Secretaria para Assuntos de Segurança Pública, a servidora **Elisabete Maria Barros Ribeiro** (código 16268).

**RESOLVE:**

Incluir na Portaria nº 155/2006-SAM, que instituiu Comissão de Recebimento de Materiais da Secretaria para Assuntos de Segurança Pública, a servidora **Elisabete Maria Barros Ribeiro** (código 16268).

**RESOLVE:**

Incluir na Portaria nº 155/2006-SAM, que instituiu Comissão de Recebimento de Materiais da Secretaria para Assuntos de Segurança Pública, a servidora **Elisabete Maria Barros Ribeiro** (código 16268).

PORTARIA	NOME ANTERIOR	NOME ATUAL
2.578/2010-GP	Fernanda Cristina de Oliveira Carvalho (código 50384)	Fernanda Cristina de Oliveira
2.519/2010-GP	Maria Iracildes Gomes Sousa (código 50314)	Maria Iracildes Gomes de Sousa
2.584/2010-GP	Juliana Aparecida Barbosa de Aguiar (código 50366)	Juliana Aparecida de Aguiar Macedo
2.520/2010-GP	Zuleika Gonçalves Ravagnani Figueiredo (código 50305)	Zuleika Gonçalves Ravagnani

## TELEFONES ÚTEIS

# Delegacia de Defesa da

# MULHER

# 2408.7878

**SECRETARIA DE GOVERNO**

**PORTARIA Nº 17/2010-SG**  
de 23 de novembro de 2010.

**O SECRETÁRIO DE GOVERNO, ENGº JOÃO ROBERTO ROCHA MORAES**, no uso de suas atribuições legais próprias e considerando o contido no Processo Administrativo nº. 1.586/2004;

**RESOLVE:**

1 - Constituir Comissão de Sindicância para apurar

os fatos contidos no Processo Administrativo acima descrito, composta pelos seguintes servidores:

**Presidente:** Fabiana Rodrigues de Freitas (CF 46.074)

**Membros:** Analice Cardoso da Silva (CF 20.786) Valdirene Roberto Baier (CF 7.591)

**Secretária:** Elisa de Fátima Passarela Barbosa (CF 12.466)

2 – Esta Portaria entrará em vigor na data de sua publicação, revogando-se as disposições em contrário.

**SECRETARIA DE ADMINISTRAÇÃO E MODERNIZAÇÃO****DEPARTAMENTO DE RECURSOS HUMANOS****EDITAL DE CONVOCAÇÃO Nº 57/2010-SAM01**

A Diretora do Departamento de Recursos Humanos da Secretaria de Administração e Modernização, no uso de suas atribuições legais, considerando o que consta nos memorandos nº 398, 401, 404, 422, e 427/2010-SS11.02.02.

**TORNA PÚBLICA**

1 - **A CONVOCAÇÃO** dos candidatos classificados nos concursos públicos para as funções de **Agente de Serviços de Saúde (Controle de Zoonoses e Dengue) – concurso 979/2008, Condutor de Veículos de Urgência – 1336/2010 e Oficial de Controle Animal – concurso 1003/2008**, para a realização do Teste de Aptidão Física a comparecerem na data, horário e local, conforme **Anexo Único** que acompanha o presente edital.

2 – O candidato convocado deverá comparecer munido de documento de identidade e apresentar exame médico atualizado com antecedência de 05 (cinco) dias da realização do teste, atentando estar apto para a prestação do mesmo e conter data, assinatura, carimbo do profissional e CRM, conforme previsto em edital de abertura.

3 – O candidato que não atender a presente convocação terá exauridos os direitos decorrentes de sua habilitação no concurso.

**ANEXO ÚNICO DO EDITAL DE CONVOCAÇÃO Nº 57/2010-SAM01**

**DATA DA REALIZAÇÃO DO TESTE DE APTIDÃO FÍSICA:** 07 de dezembro de 2010

**HORÁRIO:** 9h00

**LOCAL:** Estádio Municipal Arnaldo José Celeste – Rua Domingos Fanganiello, nº 315 – Ponte Grande – Guarulhos.

<b>FUNÇÃO (CONTROLE DE ZOONOSES E DENGUE)</b>	<b>AGENTE DE SERVIÇOS DE SAÚDE</b>
<b>Nº CONCURSO</b>	<b>979/2008</b>
<b>CLASSIFICAÇÃO</b>	<b>NOME CANDIDATO</b>
<b>339º</b>	ALTAIR JUNIOR DA CONCEIÇÃO
<b>340º</b>	ALINE DA COSTA FEITOSA
<b>341º</b>	FATIMA APARECIDA MOREIRA DOS SANTOS
<b>342º</b>	LUCIANA FERREIRA DOS SANTOS
<b>FUNÇÃO</b>	<b>CONDUTOR DE VEÍCULOS DE URGÊNCIA</b>
<b>Nº CONCURSO</b>	<b>1336/2010</b>
<b>CLASSIFICAÇÃO</b>	<b>NOME CANDIDATO</b>
<b>8º</b>	SILVIO BATISTA DOS SANTOS
<b>9º</b>	IVANIR APARECIDO FERREIRA
<b>10º</b>	ELIVAN PEREIRA LYRIO
<b>FUNÇÃO</b>	<b>OFICIAL DE CONTROLE ANIMAL</b>
<b>Nº CONCURSO</b>	<b>1003/08</b>
<b>CLASSIFICAÇÃO</b>	<b>NOME CANDIDATO</b>
<b>25º</b>	EVANDRO JOSE DA COSTA
<b>26º</b>	CÍCERO JOSÉ DOS SANTOS
<b>27º</b>	WALMIR TAVARES
<b>28º</b>	RENAN PULEO BARELA

**EDITAL DE CONVOCAÇÃO Nº 58/2010-SAM01**

A Diretora do Departamento de Recursos Humanos da Secretaria de Administração e Modernização, no uso de suas atribuições legais, considerando o que consta no Memorando nº 433/2010-SS11.02.02 e Planilha de Contratação 180/2010-SS

**TORNA PÚBLICA**

1 - **A CONVOCAÇÃO** dos candidatos classificados no processo seletivo para a função de **Agente Comunitário de Saúde** para a realização do Teste de Aptidão Física, a comparecerem na data, horário e local, conforme **Anexo Único** que acompanha o presente edital.

2 – O candidato convocado deverá comparecer munido de documento de identidade e apresentar exame médico atualizado com antecedência de 05 (cinco) dias da realização do teste, atentando estar apto para a prestação do mesmo e conter data, assinatura, carimbo do profissional e CRM, conforme previsto em edital de abertura.

3 – O candidato que não atender a presente convocação terá exauridos os direitos decorrentes de sua habilitação no concurso.

**ANEXO ÚNICO DO EDITAL DE CONVOCAÇÃO Nº 58/2010-SAM01**

**DATA DA REALIZAÇÃO DO TESTE DE APTIDÃO FÍSICA:** 07 de dezembro de 2010

**HORÁRIO:** 9 horas

**LOCAL:** Estádio Municipal Arnaldo José Celeste – Rua Domingos Fanganiello, nº 315 – Ponte Grande – Guarulhos.

<b>FUNÇÃO</b>	<b>AGENTE COMUNITÁRIO DE SAÚDE</b>
<b>Nº PROCESSO SELETIVO</b>	<b>1424/2010 - UBS JARDIM ACÁCIO</b>
<b>CLASSIFICAÇÃO</b>	<b>NOME CANDIDATO</b>
<b>1º</b>	FERNANDA GLADHNIS VIEIRA DE ANDRADE
<b>2º</b>	ADELAIDE APARECIDA DE CARVALHO DE SOUZA
<b>Nº PROCESSO SELETIVO</b>	<b>1459/2010 – UBS ALAMO</b>
<b>CLASSIFICAÇÃO</b>	<b>NOME CANDIDATO</b>
<b>1º</b>	ANDREA NOVELLI GOMES
<b>Nº PROCESSO SELETIVO</b>	<b>1451/2010 – UBS ALLAN KARDEC</b>
<b>CLASSIFICAÇÃO</b>	<b>NOME CANDIDATO</b>
<b>1º</b>	AMANDA SANTANA PONTES
<b>Nº PROCESSO SELETIVO</b>	<b>1425/2010 – UBS BELVEDERE</b>
<b>CLASSIFICAÇÃO</b>	<b>NOME CANDIDATO</b>
<b>1º</b>	CLAUDIA MARINHO CANELA
<b>2º</b>	DENISE SANTOS ABBUD
<b>3º</b>	MARCIA BARBOSA
<b>Nº PROCESSO SELETIVO</b>	<b>1417/2010 – UBS CONTINENTAL</b>
<b>CLASSIFICAÇÃO</b>	<b>NOME CANDIDATO</b>
<b>1º</b>	MARCIA MARIA DA CRUZ MESSIAS
<b>2º</b>	ADRIANA DE OLIVEIRA SOUZA
<b>3º</b>	OLIVINO HENRIQUE MESSIAS
<b>Nº PROCESSO SELETIVO</b>	<b>1452/2010 – UBS CUMBICA (MARIO MACCA)</b>
<b>CLASSIFICAÇÃO</b>	<b>NOME CANDIDATO</b>
<b>1º</b>	LÁZARA MARTINS DE SOUZA
<b>2º</b>	ROSANE FERREIRA DE MELO
<b>Nº PROCESSO SELETIVO</b>	<b>1453/2010 – UBS CUMMINS</b>
<b>CLASSIFICAÇÃO</b>	<b>NOME CANDIDATO</b>
<b>1º</b>	LUCIMARA GOMES
<b>2º</b>	MONICA FREITAS BASTOS
<b>Nº PROCESSO SELETIVO</b>	<b>1438/2010 – UBS JARDIM JACY</b>
<b>CLASSIFICAÇÃO</b>	<b>NOME CANDIDATO</b>
<b>1º</b>	VIVIANE LERES DE LIRA
<b>Nº PROCESSO SELETIVO</b>	<b>1418/2010 – UBS JARDIM PALMIRA</b>
<b>CLASSIFICAÇÃO</b>	<b>NOME CANDIDATO</b>
<b>1º</b>	MARIA DO SOCORRO LIMA DE VASCONCELOS

**Nº PROCESSO**

**SELETIVO**

1426/2010 – UBS JARDIM PRIMAVERA

**NOME CANDIDATO**

DAIANE PAULA BATISTA FIGUEIREDO

**RG**

484097647

**Nº PROCESSO**

**SELETIVO**

1429/2010 - UBS JARDIM ROSA DE FRANÇA

**NOME CANDIDATO**

MAURA MARTINS MAFRA

**RG**

20509868

**Nº PROCESSO**

**SELETIVO**

1427/2010 – UBS JARDIM SANTA LIDIA

**NOME CANDIDATO**

LAIS NOVAIS TEOFILO

LUCAS DE ARAUJO

**RG**

39237626x

479839864

**Nº PROCESSO**

**SELETIVO**

1440/2010 – UBS NORMÂNDIA

**NOME CANDIDATO**

IDERVANIA CÂNDIDO DA SILVA

JÉSSICA ALVES DE MELO

**RG**

298060322

480309413

**Nº PROCESSO**

**SELETIVO**

1439/2010 – UBS NOVA CIDADE

**NOME CANDIDATO**

GISELLE GONÇALVES DE MATOS

**RG**

427550609

**Nº PROCESSO**

**SELETIVO**

1441/2010 – UBS PIRATININGA

**NOME CANDIDATO**

MICHELLY DE SOUZA

**RG**

433180766

**Nº PROCESSO**

**SELETIVO**

1419/2010 – UBS RECREIO SÃO JORGE

**NOME CANDIDATO**

FÁBIO ALEXANDRE PEREIRA DE OLIVEIRA

**RG**

485134998

**Nº PROCESSO**

**SELETIVO**

1447/2010 – UBS SANTO AFONSO

**NOME CANDIDATO**

CATIA SANTOS BARBOSA

**RG**

347307310

**Nº PROCESSO**

**SELETIVO**

1422/2010 – UBS SANTOS DUMONT

**NOME CANDIDATO**

REGINA DANTAS TORQUATO

**RG**

347302452

**Nº PROCESSO**

**SELETIVO**

1434/2010 – UBS SÃO RAFAEL

**NOME CANDIDATO**

SHEILA DE ANDRADE PAIXÃO

**RG**

402772398

**Nº PROCESSO**

**SELETIVO**

1455/2010 - UBS SOINCO

**NOME CANDIDATO**

DAIANE AMARAL MELO

**RG**

450100480

**DATA DA REALIZAÇÃO DO TESTE DE APTIDÃO FÍSICA:** 09 de dezembro de 2010

**HORÁRIO:** 9 horas

**LOCAL:** Estádio Municipal Arnaldo José Celeste – Rua Domingos Fanganiello, nº 315 – Ponte Grande – Guarulhos.

**Nº PROCESSO**

**SELETIVO**

1458/2010 – UBS ALVORADA

**NOME CANDIDATO**

LEONARDO SOUSA SANTOS JUNIOR

KATIA REGINA SANTOS COSTA

DOUGLAS RICARDO DIAS SILVA

PALOMA MELO FERNANDES DOS ANJOS

SOLANGE VENÂNCIO DA SILVA

JESSICA ELIAS DE AZEVEDO

ELAILZA MARIA OLIVEIRA DOS SANTOS

MARIA VALDELICE DA SILVA PEREIRA

JENIFFER PEREIRA SILVA

DEBORA DE JESUS

KARINA BARBOSA

DRUSILA SANTOS RAIMUNDO

ANA ALICE EMIDIO

CLEIDE MARQUES DE SOUZA

KHERLY BORGES

PRISCILA ALVES DE LIMA

MARIA APARECIDA NUNES DOS SANTOS

GILVAN ZANON LIMA

DANIELLA BOTINI

HEINE RIBEIRO DEDE PESSOA

EUNICE GOMES DE AGUIAR

ENÉSIA LEANDRO NUNES

TERESA APARECIDA GONÇALVES MAIA

IARA ANDRE DE ARAUJO

JOSEANE GUIMARÃES BRITO

MARIA DAS DORES CABRAL

CLAUDIANE CARVALHO LOPES DE OLIVEIRA

ROSELI MANN PEREIRA

ZELIA FIGUEIREDO

GIOVANA MARREIROS DOS SANTOS JORGE

221880999

**DATA DA REALIZAÇÃO DO TESTE DE APTIDÃO FÍSICA:** 15 de dezembro de 2010

**HORÁRIO:** 9 horas

**LOCAL:** Estádio Municipal Arnaldo José Celeste – Rua Domingos Fanganiello, nº 315 – Ponte Grande – Guarulhos.

**Nº PROCESSO**

**SELETIVO**

1432/2010 – UBS ITAPEGICA

**NOME CANDIDATO**

ELISANGELA DA SILVA ALMEIDA

GILMARA SILVA ALMEIDA

VANESSA CRISTINA DA SILVA COSTA

MAURA ELISA DE SOUZA

CICERA DE SOUZA CANUTO

RODRIGO JUNQUEIRA DA SILVA

RENAN CARMO MENEZES

LUCIELMA SANTANA DE LIMA

GISELE CRISTINA XAVIER

JANDIARA GONÇALVES DANTAS

EDNA CARDOSO SILVA

MICHELE MARTINS DE OLIVEIRA

**RG**

455716535

475155749

325022859

291136266

399158017

348453747

36390847x

4463533

386353736

526486028

303906911

400621757

**Nº PROCESSO**

**SELETIVO**

1433/2010 – UBS JARDIM MUNHOZ

**NOME CANDIDATO**

CARLOS GILBERTO RIOS

MARCIA LUCIA DA SILVA FREITAS DOS SANTOS

ALINE DE JESUS BONFIM

MARIA CLAUDIA FRANÇA ONOUE

ALECKSANDRA BARBOSA SOUZA

DAPHINE DE LIMA FONSECA

ALAINÉ GLESA DE JESUS COSTA

GLODOALDO FREITAS DOS SANTOS

THAIS ALVARENGA PROCÓPIO

MARIA DE FATIMA FERREIRA TOMAZ

MARCIA DO CARMO TEIXEIRA

SANDRA APARECIDA DA COSTA ALVES

VIVIAN SUELLEN BEZERRA

NELI GONÇALVES DA SILVA GUIMARÃES

ALINE LAILA TEIXEIRA

SUERLANE VIEIRA DA SILVA DIAS

MARIA AURESANDRA MARTINS POMPILIO

**EDITAL DE RESULTADO Nº 57/2010-SAM01**

A **PRESIDENTE DA COMISSÃO ORGANIZADORA** do Concurso Público para a função de **MOTORISTA III**, aberto pelo Edital nº 07/2010, no uso de suas atribuições legais,  
Considerando o capítulo 8 do Edital Abertura, a Portaria nº 364/2010-SAM e Edital de Retificação nº 40/2010-SAM01,

**TORNA PÚBLICO**

1 - A relação das notas obtidas na prova prática realizada no dia **14/11/2010**, conforme **ANEXO ÚNICO** que acompanha o presente Edital.

2 - O candidato que não estiver de acordo com o resultado constante do **ANEXO ÚNICO**, poderá interpor recurso, devidamente fundamentado junto ao Posto de Atendimento do IBAM, instalado na Biblioteca Municipal Monteiro Lobato, sito à Rua João Gonçalves, 459 – Centro – Guarulhos, nos dias **24,25 e 26/11/2010**, no horário das 9h às 16h.

**ANEXO ÚNICO DO EDITAL DE RESULTADO Nº 57/2010-SAM01****Função – MOTORISTA III****Lista Especial**

Nome	Inscrição	RG	Nota
WILSON SANTOS VALADAO	25053	220390101	87,00

**Lista Geral**

Nome	Inscrição	RG	Nota
ADAILTON BATISTA DE PAULA	51808	309909466	49,00
ADELSON MACHADO	51546	273689939	38,00
ADELSON JOSE DE SOUZA	50124	30083407x	90,00
ADEMIR AZEVEDO SILVA	51568	5584654	51,00
ADILSON DOS SANTOS LAGE	50122	197415866	66,00
ADRIANA PAULA SILVA	51611	282960016	93,00
ADRIANO LEAO BARBOZA	50012	245156690	52,00
AGOSTINHO NOGUEIRA FERREIRA	51415	W6428689	73,00
ALECSANDRO ROCHA DE MENDONÇA	50377	282964708	90,00
ALESSANDRA LOMES DOMINGUES DE MOURA	51252	26764558	59,00
ALESSANDRO JOSE DE FREITAS	50172	254770393	83,00
ALEXANDRE PEREIRA DIAS	50142	328934768	62,00
ALEXSANDER RODRIGUES	50329	24101356	59,00
ALFREDO PAULO DA SILVA NETO	51221	246222025	79,00
ALTAIR GONÇALVES DE MACEDO	51782	151039392	78,00
ALVARO LUIZ FERREIRA	51410	136956427	75,00
ANA CAROLINA AMARAL KRATZ	51747	271145225	Ausente
ANDERSON DE ALMEIDA SANTOS	50870	336161505	76,00
ANDERSON DE SOUZA	51187	227190889	90,00
ANDERSON DE SOUZA FELIPE	51067	276363632	73,00
ANDRÉ CAPARROTTI SANCHES	50357	246216657	96,00
ANTONIO BERNARDO BILECKI FERREIRA	51739	151496705	80,00
ANTONIO CARLOS RODRIGUES DA SILVA	51173	333231715	72,00
ANTONIO DE LELES CALISTO	50427	199507387	82,00
APARECIDO JANUARIO PENA	51541	14490571	77,00
ARILSON CÉSAR DOS SANTOS	51188	244653045	79,00
ARTUR FERNANDES GOULART	50236	23375955	75,00
AVELINO LUIZ GOMES OLIVEIRA	25004	79299799	93,00
BAO-O MIYAMURA	50248	160432510	75,00
CARLITO DOS SANTOS OLIVEIRA	50455	376055418	93,00
CARLOS ALBERTO DE BARROS SILVA	50051	142590976	93,00
CARLOS ALBERTO TENORIO DA SILVA	50293	28637149	76,00
CARLOS AUGUSTO DA SILVA	51731	13010297	Ausente
CARLOS EDUARDO DE OLIVEIRA AGUIAR	50411	418148867	63,00
CARLOS EDUARDO MARTINS	51035	20732153	46,00
CARLOS EDUARDO TEIXEIRA DE FREITAS	51821	20138675	76,00
CARLOS MANOEL RODRIGUES	50217	135267894	44,00
CARLOS ROGÉRIO NEVES MANZINI	50512	306376246	97,00
CÉLIO FERNANDES TEIXEIRA	50940	386592664	Ausente
CESAR PEREIRA DOS SANTOS	51349	221922921	Ausente
CLAUDEMIR CASAGRANDE DA COSTA	25045	208958745	Ausente
CLAUDEMIR DE SOUSA NASCIMENTO	51069	109732558	87,00
CLAUDIO ROBERTO PEREIRA	50443	257062579	92,00
COSMO DE ANDRADE	51511	144874416	82,00
DANIEL ANTONIO MACHADO	50102	161809078	59,00
DANIEL AUGUSTO AFFO	50801	339474701	30,00
DANIEL JUNIO DA SILVA	51108	451485403	79,00
DENISE DA SILVA IVAMOTO DO NASCIMENTO	51399	177898550	Ausente
DERIVALDO LEITE DOS SANTOS	50065	357471222	83,00
DIEGO GOMES JACINTO	51599	410816139	41,00
DOMINGOS DONATANGELO FILHO	50603	127772728	69,00
DORIVAL APARECIDO DA SILVA	50978	140084198	51,00
ÉDE CARLOS LIMA DE SOUZA	51505	203698599	76,00
EDGAR APARECIDO MANOEL	51664	41979987	Ausente
EDGAR QUEIROZ DO NASCIMENTO	51858	301439060	41,00
EDI WILSON FERREIRA	51479	18530079	69,00
EDINEZIO REZENDE DA PAIXÃO	51450	86944307	Ausente
EDIVALDO BARBOSA DA SILVA JUNIOR	51533	288853581	94,00
EDMILSON BATISTA DOS SANTOS	50266	22476186	68,00
EDSON BATISTA DAS VIRGENS	51770	293557329	86,00
EDSON BRITO DOS SANTOS	50843	17417688	86,00
EDSON DE OLIVEIRA SANTANA	50719	108323262	65,00
EDSON FERNANDES	25057	15399393	Ausente
EDSON SANTOS MERCÉS	51174	350948975	86,00
EDUARDO MERLIN	50029	236323593	Ausente
ENNIO DE MELLO FORSTER JUNIOR	50497	131812117	66,00
ESTEVAM GIMENES	50551	59114162	56,00
FABIO DO PATROCINIO	50750	129878121	92,00
FABIO DUARTE CAETANO	51223	24328391	90,00
FABIO PEREIRA DOS SANTOS ROCHA	51439	323807215	73,00
FAGNER FERREIRA DE FARIA	50458	13941938	Ausente
FRANCISCO CANINDE MENEZES SILVA	50086	212944265	69,00
GENILSON GOMES DOS SANTOS	50673	21425825	63,00
GENIVAL JOSÉ FERREIRA DA SILVA	51390	83707570	86,00
GERSON DOS SANTOS	25070	171473954	73,00
GILBERTO CARLOS JUNIOR	50761	265484960	Ausente
GILBERTO RAMIRO	50032	3790035	86,00
GILVAN PEREIRA DOS SANTOS ROCHA	51094	239122240	73,00
HAMILTON RODRIGO PEREIRA	50754	267243893	51,00
HECTOR FABIAN ALARCON RUBILAR	51036	258132L	93,00
IROMAR OLIVEIRA SILVA	50456	22924132	86,00
IZAIAS DE GUSMAO NOBREGA	51167	5898239	83,00
IZAQUE PIO	51319	434421649	Ausente
JACINTO FELIX FILHO	51215	338899789	82,00
JAIR AMBROSIO DA SILVA	51558	27552074	93,00
JAIR DE OLIVEIRA	50570	199619104	76,00
JAIRO GONGORA DA SILVA	50262	308350923	100,00
JAYME DOS SANTOS NOGUEIRA JUNIOR	50205	151803882	73,00
JEREMIAS CARLOS SILVA	50036	11532219X	51,00
JOÃO BATISTA ALVES	51670	13546912	42,00
JOÃO PAULINO SANTOS QUEIROZ	50990	11684243x	86,00
JOAQUIM DA SILVA MATOS	50445	13060663	Ausente
JODIVAN WANDERLEY SANTOS	51030	15813364	42,00
JONAS RODRIGUES DE SOUZA	51446	13010874	79,00
JORGE LUIZ RICARDO	50919	6161876	96,00
JOSÉ ADILSON SILVA	51413	346626444	93,00
JOSÉ ALBERTO DANTAS DE OLIVEIRA	25029	121534571	72,00
JOSÉ ANTONIO NODAR MIGUEZ	50041	121019846	69,00
JOSÉ CARLOS ALVES LIMA	51755	149393040	71,00
JOSÉ CARLOS DA SILVA	51842	16291830	27,00
JOSÉ CARLOS SOUZA	50089	84223790	31,00
JOSÉ CLEILDO DA SILVA	50942	358094173	89,00
JOSÉ MADALENO DE OLIVEIRA	50513	284042274	75,00

JOSÉ MAURICIO PEREIRA JUNIOR	51666	20482121	88,00
JOSE ROBERTO VALENDOLF	50151	320490981	Ausente
JOSÉ SERGIO DA SILVA	51050	16135526	89,00
JOSÉ SOUTO GUEIROS	50692	137498366	51,00
JOSE VICENTE TOME FILHO	50154	369474375	87,00
JOSEFA ALVES DO N IRMÃ MARCELINO	51482	16727338	51,00
JOSINETE MARIA DA SILVA MARIANO	50292	231476218	89,00
JOSIVAN ANTONIO DA SILVA	50945	29563943X	56,00
JOVERCI ALVES DE OLIVEIRA	51356	14991528	79,00
JULIO CESAR MASSEI	51261	337978554	79,00
JUNIOR SOUSA DIAS	50130	41313555x	93,00
JUVENAL VIEIRA ANDRADE FILHO	50662	156845647	55,00
KLEBER APARECIDO DE ALMEIDA	51414	309735439	Ausente
LAÉRCIO CORREIA FILHO	51095	252047552	79,00
LEANDRA PENELOPE VALERY C DE OLIVEIRA	50838	286666637	78,00
LEANDRO CESAR DE SOUZA	50958	334091172	69,00
LEANDRO JUSTINO DA SILVA	51124	320490063	90,00
LEON DINIS CRISTINO	50383	203700107	75,00
LEONARDO SOUSA SANTOS	51681	142554327	58,00
LUIZ CARLOS ROCHA DA SILVA	50815	271213796	97,00
LUIZ FERNANDO BICALHO SOARES	51742	306764568	Ausente
MANOEL TEIXEIRA CHAVES	50021	114492499	71,00
MANOEL ZUZA SANTANA FILHO	50018	224361910	86,00
MARCIO IGOR DE VIVEIROS	50212	309596828	73,00
MARCIO ROBERTO SANCHES GONZALES	50703	257415488	Ausente
MARCO AURELIO CORDEIRO GONZALEZ	51194	246215148	93,00
MARCOS LUIS DA SILVA	51657	195543038	82,00
MARCOS ROBERTO ANDRADE DOS SANTOS	50848	25610248X	92,00
MARCOS VITORINO DA SILVA	51563	200661693	97,00
MARCUS DE OLIVEIRA VIEIRA	51696	215194597	75,00
MARIO AMILTON DE LIMA	50214	12881908	Ausente
MILTON CÉSAR DA SILVA	50315	208962025	85,00
NÉLIO DE PAULA	50594	10319005	Ausente
NILSON SOUSA DE ALBUQUERQUE	51653	202652993	72,00
NILTON ANTONIO DI CESAR	51495	11366921	96,00
NILTON YASUHIRO SHIROMA	51354	16655851	83,00
NIVALDO DE PAULA	51016	17699029X	Ausente
OX CHARLES MANFREDI DE CARVALHO	51763	347952963	Ausente
OZEAS PEREIRA DA SILVA	50726	127202171	83,00
PAULO CESAR CERQUEIRA DOS SANTOS	50339	349581861	94,00
PAULO HENRIQUE MENDES ANGELUCCI	51132	14005707	62,00
PAULO NATAL DA SILVA	51575	224874500	80,00
PAULO RODRIGUES BATISTA	50828	23725454	100,00
PEDRO PEREIRA	51283	172582842	90,00
PRISCILA MAFRA GOMES	50282	438767354	93,00
REGINALDO GOMES DE ALMEIDA	51065	276716693	92,00
REINALDO DIAS SOARES	51729	142172716	96,00
RENATO CLODOALDO DE SOUZA MELO	50320	330509354	89,00
RICARDO VASCONCELOS DE CANHA	25041	19370499	79,00
ROGERIO FERRARI ZUMBA	50002	307666475	83,00
RONIEMER BENICA	51235	526487550	100,00
ROSINALDO ANDRADE MENDES	25068	328131441	83,00
RUI CELSO SANTANA	51445	187965705	90,00
SERGIO DE FARIA PAIVA	51463	15914031	76,00
SERGIO JOSE SANTANA	51746	501141169	69,00
SIDNEI FRANCISCO JORGE	50039	41814560x	93,00
SILVIO BESERRA GENTIL	51710	232337329	93,00
TIAGO ANTONIO COSTA BATISTA	51282	535742666	93,00
VALVIR FERRAZ BORGES	50681	238777625	80,00
WAGNER APARECIDO ALVES	51408	125728438	97,00
WAGNER DOS SANTOS	50489	297662090	86,00
WANDERLEY CASSIANO BARBOSA	51434	21867210X	72,00
WILLIAN FERREIRA	50548	33985912	79,00
WILLIAN BEZERRA BARBOSA	51273	261959608	90,00
WILSON RODRIGUES DE SOUZA	51012	233737340	100,00
WSCLEY DE MEDEIROS SANTOS	51600	30144531x	Ausente

**DEPARTAMENTO DE COMPRAS****E CONTRATAÇÕES**

Por deliberação da(s) autoridade(s) competente(s), nos termos da legislação vigente, tornam-se públicos os seguintes atos administrativos:

**LICITAÇÕES AGENDADAS:**

CHAMADA PÚBLICA 11/10-DCC PA 45641/10 RCS 46/10-SE04 Objeto: Aquisição de Gêneros Alimentícios da Agricultura Familiar e do Empreendedor Familiar Rural organizados em Grupos Formais, para Alimentação Escolar com Dispensa de Licitação, com recursos provenientes do Programa Nacional de Alimentação Escolar (PNAE). ABERTURA: dia 10/12/10 às 09h. O edital e quaisquer informações poderão ser obtidas no site [www.guarulhos.sp.gov.br](http://www.guarulhos.sp.gov.br) no link: Licitações Agendadas – Secretaria de Administração e Modernização.

**DISPENSA DE LICITAÇÃO ELETRÔNICA**

DLE 257/10-DCC – PA 59221/2010 - REQUISIÇÃO Nº 133/10-SAM04.03 - OBJETO: AQUISIÇÃO DE ETIQUETA CONTÍNUA PARA IMPRESSORA BROTHER - INÍCIO DE ACOLHIMENTO DAS PROPOSTAS: 25/11/10 ÀS 14H00- LIMITE DE ACOLHIMENTO DAS PROPOSTAS: 30/11/10 ÀS 08H15 – DATA DE ABERTURA DAS PROPOSTAS: 30/11/10 ÀS 08H15

DLE 258/10-DCC – PA 58147/2010 - REQUISIÇÃO Nº 045/10-CFSS - OBJETO: AQUISIÇÃO DE GARFOS E FACAS - INÍCIO DE ACOLHIMENTO DAS PROPOSTAS: 25/11/10 ÀS 14H00- LIMITE DE ACOLHIMENTO DAS PROPOSTAS: 30/11/10 ÀS 08H30 – DATA DE ABERTURA DAS PROPOSTAS: 30/11/10 ÀS 08H30

O edital completo e quaisquer informações poderão ser obtidas no site [www.guarulhos.sp.gov.br](http://www.guarulhos.sp.gov.br) no link: Licitações Agendadas – Secretaria de Administração e Modernização

**JULGAMENTO DE PROJETO DE VENDA:**

CHAMADA PÚBLICA 08/10-DCC (P.A. 31253/10)

**CLASSIFICAÇÃO PELO PERCENTUAL DE ACRÉSCIMO ADMITIDO:**

Item: 09 para a Cooperativa Regional Agropecuária Serrana (COOPERSERRA). Transcorrido o prazo de 05 (cinco) dias úteis, sem interposição de recursos, considere-se homologado e adjudicado o item da presente licitação.

**LICITAÇÃO DESERTA:**

CHAMADA PÚBLICA 07/10-DCC(PA 45641/10)

CHAMADA PÚBLICA 08/10-DCC (PA 31253/10)

Ref. aos itens 01 ao 08, 10 ao 12.

PP RP 396/10-DCC(PA 54366/10)

Ref. lote 01

**LICITAÇÃO FRACASSADA:**

PP RP 396/10-DCC(PA 54366/10)

Ref. lote 02

**HOMOLOGAÇÃO:**

PE 388/10-DCC(PA 54115/10)

PE 391/10-DCC(PA 54370/10)

**EXTRATO DE CONTRATOS:**

**Contrato de Fornecimento:** 008401/2010 **PA (Emp.):** 49.250/2010 **ATA RP:** 011711/10-DCC **PA:** 28.508/10

**Contratante:** PG **Contratada:** FRIDEL FRIGORÍFICO INDUSTRIAL DEL REY LTDA. **Objeto:** gêneros alimentícios (carnes in natura) **Valor:** R\$ 97.850,00 **Assinatura:** 09/11/10 **Vigência:** 31/12/10

**Ata de Registro de Preços:** 022011/2010 **PA:** 51.422/10 **Pregão:** 381/10 **Contratante:** PG

**Comprissário Fornecedor:** GUARUTELHA MATERIAIS PARA CONSTRUÇÕES LTDA. **Objeto:** Registro de Preços dos itens abaixo relacionados, conforme preceitua o § 2º do Artigo 15 da Lei de Licitações **Vigência:** 12 (doze) meses **Assinatura:** 23/11/10

**LOTE ÚNICO**

01-pç-Pincel 141 (pelo de marta) nº02-TIGRE-10-R\$ 3,87

02-pç-Pincel 141 (pelo de marta) nº04-TIGRE-10-R\$ 4,21



Contratada: PROGRESSO E DESENVOLVIMENTO DE GUARULHOS S/A - PROGUARU  
Objeto: serviços de controlador de acesso, operação e fiscalização de portaria  
Fundamento: Inciso VIII – Art. 24  
Vigência: 12 (doze) meses  
Valor: R\$ 138.982,32

## SECRETARIA DE FINANÇAS

### DEPARTAMENTO DO TESOUREIRO

#### CRONOLOGIA DE PAGAMENTO

“Cumprindo as exigências do Artigo 1º da Lei Municipal nº 5.209, de 01 de outubro de 1998, e artigo 5º da Lei Federal nº 8.666/93, encontram-se afixadas nos Átrios da Secretaria de Finanças e do Gabinete do Prefeito, para conhecimento público, as justificativas dos pagamentos que serão efetuados fora da ordem cronológica de pagamento aos seguintes credores:

**Abreu e Vidotto Comércio de Máquinas e Equipamentos Ltda.**  
CONTRATO/PEDIDO: 620/2010.

OBJETO: Fornecimento de anéis de concreto e tampas de fechamento de concreto.  
VALOR: R\$ 25.670,00 (vinte e cinco mil, seiscentos e setenta reais), NFs. 2491, 2492, 2493, 2494 e 2495.  
EXIGIBILIDADE: 10/10 e 25/10/2010.

JUSTIFICATIVA: Os produtos são essenciais ao Departamento de Serviços Funerários para a construção do ossário geral do Cemitério Necrópole do Campo Santo.

**Alexandre Barbosa da Silva**

CONTRATO/PEDIDO: 599/2010 e 693/2010.

OBJETO: Contratação de profissional para atuação no Programa Oficinas Culturais, como Arte Educador, na modalidade capoeira.

VALOR: R\$ 1.525,00 (um mil, quinhentos e vinte e cinco reais).

EXIGIBILIDADE: 01/11/2010.

JUSTIFICATIVA: A contratação é essencial para o desenvolvimento das atividades culturais no município e para a continuidade dos trabalhos em desenvolvimento na Secretaria de Assistência Social e Cidadania.

**Alnutri Alimentos Ltda.**

CONTRATO/PEDIDO: 13.911/2009.

OBJETO: Fornecimento de leite em pó.

VALOR: R\$ 11.500,62 (onze mil, quinhentos reais e sessenta e dois centavos), NFs. 29888, 30679, 31911, 32471.

EXIGIBILIDADE: 10/10/2010.

JUSTIFICATIVA: O leite em pó é essencial à Secretaria de Obras, para o fornecimento de café da manhã para aproximadamente 1000 funcionários desta Secretaria;

essencial à Secretaria de Esportes, para compor o café da manhã dos servidores operacionais; essencial à Secretaria de Habitação no café da manhã dos trabalhadores de campo da construção civil; e essencial à Coordenadoria do Fundo Social de Solidariedade para serem utilizados no preparo do café da manhã nos Restaurantes Populares Solidariedade e Restaurante Escola Aprendiz Solidário.

**Ana Laura Steiner ME**

PROCESSO ADMINISTRATIVO: 24822/2010.

OBJETO: Serviços de manutenção e reparos de pianos do Conservatório Municipal.

VALOR: R\$ 11.900,00 (onze mil e novecentos reais), NFs. 1, 2, 3 e 4.

EXIGIBILIDADE: 10/10/2010.

JUSTIFICATIVA: A prestação de serviços é essencial para o desenvolvimento das atividades culturais no município.

**Anderson Novais dos Santos**

CONTRATO/PEDIDO: 694/2010.

OBJETO: Contratação de profissional para atuação no Programa Oficinas Culturais, como Arte Educador, na modalidade grafite.

VALOR: R\$ 875,00 (oitocentos e setenta e cinco reais).

EXIGIBILIDADE: 01/11/2010.

JUSTIFICATIVA: A contratação é essencial à Secretaria de Assistência Social e Cidadania para a continuidade dos trabalhos em desenvolvimento.

**Antonio Adriano Lima Mourão**

CONTRATO/PEDIDO: 277/2010.

OBJETO: Contratação de profissional para atuação no Programa Oficinas Culturais, como Arte Educador, na linguagem: Dança de Salão.

VALOR: R\$ 500,00 (quinhentos reais).

EXIGIBILIDADE: 01/11/2010.

JUSTIFICATIVA: A contratação é essencial para o desenvolvimento das atividades culturais no município.

**B.N.P. Comercial Ltda.**

CONTRATO/PEDIDO: 113/2010 e 114/2010.

OBJETO: Fornecimento de conjunto de lixeiras e carrinho coletor de lixo.

VALOR: R\$ 13.644,20 (treze mil, seiscentos e quarenta e quatro reais e vinte centavos), NFs. 2156 e 2159.

EXIGIBILIDADE: 25/10/2010.

JUSTIFICATIVA: O material é essencial ao Departamento de Serviços Funerários para utilização no programa de gerenciamento de resíduos, que tem por objetivo requerer o Licenciamento Ambiental dos Cemitérios Municipais.

**Benedito de Mauro Camargo**

CONTRATO/PEDIDO: 702/2010.

OBJETO: Contratação de profissional para atuação no Programa Oficinas Culturais, como Arte Educador, na modalidade música.

VALOR: R\$ 650,00 (seiscentos e cinquenta reais).

EXIGIBILIDADE: 01/11/2010.

JUSTIFICATIVA: A contratação é essencial à Secretaria de Assistência Social e Cidadania para a continuidade dos trabalhos em desenvolvimento.

**Biguá Alimentos Ltda.**

CONTRATO/PEDIDO: 15611/2009.

OBJETO: Fornecimento de feijão, arroz, ervilha e lentilha.

VALOR: R\$ 8.045,10 (oito mil, quarenta e cinco reais e dez centavos), NFs. 8581, 8583, 8584 e 8585.

EXIGIBILIDADE: 25/10/2010.

JUSTIFICATIVA: Os alimentos são essenciais à Coordenadoria do Fundo Social de Solidariedade para

o preparo das refeições servidas nos Restaurantes Populares Solidariedade e Restaurante Escola Aprendiz Solidário.

**Carlos Alberto Dias**

CONTRATO/PEDIDO: 279/2010.

OBJETO: Contratação de profissional para atuação no Programa Oficinas Culturais, como Arte Educador, na linguagem: Artes Visuais.

VALOR: R\$ 275,00 (duzentos e setenta e cinco reais).

EXIGIBILIDADE: 01/11/2010.

JUSTIFICATIVA: A contratação é essencial para o desenvolvimento das atividades culturais no município.

**Carlos Eduardo da Silva Nogueira**

CONTRATO/PEDIDO: 274/2010.

OBJETO: Contratação de profissional para atuação no Programa Oficinas Culturais, como Arte Educador, na linguagem: Dança de Salão.

VALOR: R\$ 825,00 (oitocentos e vinte e cinco reais).

EXIGIBILIDADE: 01/11/2010.

JUSTIFICATIVA: A contratação é essencial para o desenvolvimento das atividades culturais do município.

**Ceazza Distribuidora de Frutas, Verduras e Legumes Ltda.**

CONTRATO/PEDIDO: 5211/2010.

OBJETO: Fornecimento de hortifrutigranjeiros.

VALOR: R\$ 19.988,66 (dezenove mil, novecentos e oitenta e oito reais e sessenta e seis centavos), NFs. 31993, 56223, 56672, 56675, 56676, 56677, 56678, 56679, 56680, 56681, 57032, 57191, 57192, 57196, 57570, 57571, 57574, 57575, 57576, 57577, 57578, 57956, 57991, 58151, 58469, 58470, 58471, 58472, 58473, 58474, 58915, 59068, 59069, 59421, 60192 e 60203.

EXIGIBILIDADE: 10/10, 25/10 e 28/10/2010.

JUSTIFICATIVA: Os hortifrutigranjeiros são essenciais à Coordenadoria do Fundo Social de Solidariedade, para o preparo das refeições servidas nos Restaurantes Populares Solidariedade e Restaurante Escola Aprendiz Solidário; essenciais à Secretaria de Assistência Social e Cidadania no preparo das refeições servidas aos usuários das Casas Abrigo, Peti e Albergue Municipal; essenciais à Secretaria de Meio Ambiente na alimentação dos animais existentes no Zoológico Municipal; essenciais à Secretaria de Esportes na alimentação dos atletas que fazem parte das equipes de competições oficiais; e essenciais à Secretaria do Trabalho para serem distribuídos aos bolsistas do Programa Bolsa Auxílio ao Desempregado.

**Comercial Campos Comércio de Uniformes em Geral Ltda.**

CONTRATO/PEDIDO: 12811/2009 e 15111/2009.

OBJETO: Fornecimento de botas e botinas de segurança.

VALOR: R\$ 17.033,48 (dezesete mil, trinta e três reais e quarenta e oito centavos), NFs. 2113 e 2233.

EXIGIBILIDADE: 10/10 e 25/10/2010.

JUSTIFICATIVA: O material é essencial ao Departamento de Transportes Internos para ser utilizado como equipamento de proteção individual pelos funcionários que atuam na manutenção dos veículos da frota municipal; essencial também para dar atendimento aos serviços da Defesa Civil do Município.

**Comercial de Alimentos Nutrivip do Brasil Ltda.**

CONTRATO/PEDIDO: 4811/2010 e 5111/2010.

OBJETO: Fornecimento de biscoitos e diversos gêneros alimentícios.

VALOR: R\$ 1.457,65 (um mil, quatrocentos e cinquenta e sete reais e sessenta e cinco centavos), NFs. 3694, 3718, 3719, 3720, 3721, 3722, 3723 e 3724.

EXIGIBILIDADE: 25/10/2010.

JUSTIFICATIVA: Os alimentos são essenciais para o preparo das refeições servidas nos Restaurantes Populares Solidariedade e Restaurante Escola Aprendiz Solidário.

**Comercial Lux Clean Ltda.**

CONTRATO/PEDIDO: 2811/2010.

OBJETO: Fornecimento de vassoura, rodo, balde, esponja e pá para lixo.

VALOR: R\$ 11.036,10 (onze mil, trinta e seis reais e dez centavos), NFs. 884 e 1005.

EXIGIBILIDADE: 10/10 e 25/10/2010.

JUSTIFICATIVA: O material é essencial ao Departamento de Compras e Contratação para distribuição às diversas unidades da Prefeitura, visando o bom andamento de suas atividades.

**Comercial Tamoio Confecções e Calçados Ltda - ME**

CONTRATO/PEDIDO: 18011/2009.

OBJETO: Fornecimento de camisetas em malha, conjunto em brim e boné.

VALOR: R\$ 44.428,50 (quarenta e quatro mil, quatrocentos e vinte e oito reais e cinquenta centavos), NF. 1592, 1604, 1609, 1610 e 1663.

EXIGIBILIDADE: 10/10 e 25/10/2010.

JUSTIFICATIVA: Os produtos são essenciais à Secretaria de Meio Ambiente visando atender normas de segurança, higiene, saúde e condições de trabalho dos servidores que prestam serviços de manutenção em recintos e demais áreas no Zoológico Municipal, bem como em parques, praças e áreas de lazer; essenciais ao Departamento de Serviços Funerários para facilitar a identificação dos funcionários junto à população; e essenciais à Secretaria do Trabalho para ser utilizado como parte integrante do uniforme individual utilizado pelos participantes do Programa Bolsa Auxílio ao Desempregado.

**Concrelar Construções e Comércio Ltda.**

CONTRATO/PEDIDO: 41/2008, 18211/2009 e 16903/2010.

OBJETO: 20ª medição parcial referente repavimentação, drenagem e recuperação de guias e sarjetas na Rua Bela Vista do Paraíso e execução de obras de guias, sarjetas, galerias de águas pluviais e pavimentação em diversas ruas do Jd. Presidente Dutra; fornecimento de massa asfáltica; e medição única referente execução de obras de recapeamento asfáltico e recuperação de guias, sarjetas e passeio na Avenida Coqueiral, no Jardim São João, em Guarulhos.

VALOR: R\$ 575.064,61 (quinhentos e setenta e cinco mil, sessenta e quatro reais e sessenta e um centavos), NFs. 358, 368 e 16082.

EXIGIBILIDADE: 03/09, 10/09 e 17/09/2010.

JUSTIFICATIVA: Os serviços são essenciais para por se tratar de vias que se encontram em estágio avançado de desgaste do pavimento existente e por serem vias de interligação de bairros com intenso

tráfego; e essenciais para a conclusão dos trabalhos de repavimentação, drenagem e recuperação de guias e sarjetas na Rua Bela Vista do Paraíso e outras, neste Município. E o material é essencial à Secretaria de Obras e Serviços Públicos na conservação e execução de obras em todo o Município.

**Consigaz Distribuidora de Gás Ltda.**

CONTRATO/PEDIDO: 8701/2009.

OBJETO: Fornecimento de gás liquefeito de petróleo.

VALOR: R\$ 28.519,19 (vinte e oito mil, quinhentos e dezenove reais e dezenove centavos), sendo R\$ 23.227,06 (vinte e três mil, duzentos e vinte e sete reais e seis centavos) referente a recursos próprios; e R\$ 5.292,13 (cinco mil, duzentos e noventa e dois reais e treze centavos) referente a recursos vinculados – FMS. NFs. 2602 e 2603.

EXIGIBILIDADE: 25/10/2010.

JUSTIFICATIVA: O fornecimento de gás é essencial ao Departamento de Compras e Contratações, para o fornecimento regular de gás a todas as unidades da Prefeitura, visando o preparo de refeições.

**Construtora Seth Ltda.**

CONTRATO/PEDIDO: 17011/2009.

OBJETO: Fornecimento de pedra britada, bica corrida, pó de pedra e rachão gabião.

VALOR: R\$ 35.081,95 (trinta e cinco mil, oitenta e um reais e noventa e cinco centavos), NF. 497.

EXIGIBILIDADE: 25/10/2010.

JUSTIFICATIVA: O material é essencial ao Departamento de Obras de Administração Direta e Manutenção na conservação e execução de obras em todo o Município.

**Creek Comercial Ltda.**

CONTRATO/PEDIDO: 13411/2009.

OBJETO: Fornecimento de maionese, farinha de mandioca e farinha de milho.

VALOR: R\$ 4.010,85 (quatro mil, dez reais e oitenta e cinco centavos), NFs. 1347 e 1348.

EXIGIBILIDADE: 25/10/2010.

JUSTIFICATIVA: Os produtos são essenciais à Coordenadoria do Fundo Social de Solidariedade para o preparo das refeições servidas nos Restaurantes Populares Solidariedade e Restaurante Escola Aprendiz Solidário.

**Cristina D'Ávila Mello Kehdy**

CONTRATO/PEDIDO: 262/2010.

OBJETO: Contratação de profissional para atuação no Programa Oficinas Culturais, como Arte Educador, na linguagem: Dança Contemporânea.

VALOR: R\$ 325,00 (trezentos e vinte e cinco reais).

EXIGIBILIDADE: 01/11/2010.

JUSTIFICATIVA: A contratação é essencial para o desenvolvimento das atividades culturais do município.

**Dalila Cristina de Nobile da Silva Ribeiro**

CONTRATO/PEDIDO: 267/2010.

OBJETO: Contratação de profissional para atuação no Programa Oficinas Culturais, como Arte Educador, na linguagem: Balé.

VALOR: R\$ 325,00 (trezentos e vinte e cinco reais).

EXIGIBILIDADE: 01/11/2010.

JUSTIFICATIVA: A contratação é essencial para o desenvolvimento das atividades culturais do município.

**Douglas Oliveira Cruz**

CONTRATO/PEDIDO: 278/2010 e 678/2010.

OBJETO: Contratação de profissional para atuação no Programa de Oficinas Culturais, como Arte Educador, Modalidade: Música.

VALOR: R\$ 1.700,00 (um mil e setecentos reais).

EXIGIBILIDADE: 01/11/2010.

JUSTIFICATIVA: A contratação é essencial para o desenvolvimento das atividades culturais no município e para a continuidade dos trabalhos em desenvolvimento na Secretaria de Assistência Social e Cidadania.

**Drenatec Engenharia Ltda.**

CONTRATO/PEDIDO: 2603/2009.

OBJETO: 5ª medição parcial referente elaboração do Plano Diretor de Águas Pluviais do Município de Guarulhos.

VALOR: R\$ 39.608,49 (trinta e nove mil, seiscentos e oito reais e quarenta e nove centavos), sendo R\$ 9.902,12 (nove mil, novecentos e dois reais e doze centavos) referente a recursos próprios; e R\$ 29.706,37 (vinte e nove mil, setecentos e seis reais e trinta e sete centavos) referente a recursos vinculados – Plano Diretor de Águas Pluviais. NF. 1121.

EXIGIBILIDADE: 12/11/2010.

JUSTIFICATIVA: A prestação de serviços é essencial para nortear a execução das obras de macrodrenagem da cidade de Guarulhos, beneficiando mais de 150 mil habitantes.

**Elevadores Villarta Ltda.**

CONTRATO/PEDIDO: 3501/2010.

OBJETO: Prestação de serviços técnicos de manutenção preventiva e corretiva de elevadores.

VALOR: R\$ 1.060,00 (um mil e sessenta reais), NFs. 47035 e 48844.

EXIGIBILIDADE: 25/11/2010.

JUSTIFICATIVA: A prestação de serviços é essencial, pois se trata da manutenção preventiva e corretiva dos elevadores localizados no prédio da Secretaria de Finanças.

**Eliana Lima Sotero**

CONTRATO/PEDIDO: 298/2010.

OBJETO: Contratação de profissional para atuação no Programa Oficinas Culturais, como Arte Educador, na linguagem: Teatro.

VALOR: R\$ 775,00 (setecentos e setenta e cinco reais).

EXIGIBILIDADE: 01/11/2010.

JUSTIFICATIVA: A contratação é essencial para o desenvolvimento das atividades culturais do município.

**Elma dos Santos**

CONTRATO/PEDIDO: 115/2010, 121/2010 e 122/2010.

OBJETO: Fornecimento parcelado de flores e vasos.

VALOR: R\$ 28.148,30 (vinte e oito mil, cento e quarenta e oito reais e trinta centavos), NFs. 2404, 2406, 2409 e 2411.

EXIGIBILIDADE: 10/10 e 25/10/2010.

JUSTIFICATIVA: O Departamento de Serviços Funerários, através da Lei 1.729/72, é obrigado a fornecer produtos funerários e realizar sepultamentos, e a interrupção no fornecimento causaria enormes transtornos aos municípios.

**Emerson Carlos Cardenetti**

CONTRATO/PEDIDO: 266/2010.

OBJETO: Contratação de profissional para atuação no Programa Oficinas Culturais, como Arte Educador, na linguagem: Música.

VALOR: R\$ 425,00 (quatrocentos e vinte e cinco reais).

EXIGIBILIDADE: 01/11/2010.

JUSTIFICATIVA: A contratação é essencial para o desenvolvimento das atividades culturais do município.

**Erisvaldete de Castro Carneiro**

CONTRATO/PEDIDO: 275/2010.

OBJETO: Contratação de profissional para atuação no Programa Oficinas Culturais, como Arte Educador, na linguagem: Contação de histórias.

VALOR: R\$ 325,00 (trezentos e vinte e cinco reais).

EXIGIBILIDADE: 01/11/2010.

JUSTIFICATIVA: A contratação é essencial para o desenvolvimento das atividades culturais do município.

**Fernanda Carla Machado de Oliveira**

CONTRATO/PEDIDO: 295/2010.

OBJETO: Contratação de profissional para atuação no Programa Oficinas Culturais, como Arte Educador, na linguagem: Teatro.

VALOR: R\$ 650,00 (seiscentos e cinquenta reais).

EXIGIBILIDADE: 01/11/2010.

JUSTIFICATIVA: A contratação é essencial para o desenvolvimento das atividades culturais no município.

**Fernando Banaszkievicz**

CONTRATO/PEDIDO: 809/2010.

OBJETO: Contratação de profissional para apresentação musical da banda "Velhas Virgens" nas atividades do 25º aniversário do Naja Motoclube.

VALOR: R\$ 13.000,00 (treze mil reais).

essenciais ao Departamento de Informática e Telecomunicações para propiciar condições de trabalhos administrativos desenvolvidos no Gabinete do Secretário, beneficiando com rapidez o atendimento à população.

**Imprensa Oficial do Estado S/A – IMESP**  
CONTRATO/PEDIDO: 6501/2009.

OBJETO: Publicação de atos administrativos do município, no Diário Oficial do Estado de São Paulo, pelo sistema on line.

VALOR: R\$ 2.655,07 (dois mil, seiscentos e cinquenta e cinco reais e sete centavos), NF. 217962.

EXIGIBILIDADE: 25/11/2010.

JUSTIFICATIVA: A falta dos serviços faz com que a Municipalidade deixe de cumprir com as obrigações legais, inclusive no que diz respeito aos prazos.

**Instituto das Cidades, Valorização e Inclusão do Trabalhador e Assessoria Social – CIVITAS.**  
CONTRATO/PEDIDO: 6101/2009 e 7601/2009.

OBJETO: Prestação de serviços na área técnico-pedagógica de cursos profissionalizantes e para o Programa Projovem Adolescente.

VALOR: R\$ 66.640,61 (sessenta e seis mil, seiscentos e quarenta reais e sessenta e um centavos), sendo R\$ 39.045,69 (trinta e nove mil, quarenta e cinco reais e sessenta e nove centavos) referentes Recursos Próprios e R\$ 27.594,92 (vinte e sete mil, quinhentos e noventa e quatro reais e noventa e dois centavos) referentes Recursos Vinculados – FMAS, NFs. 57 e 58.

EXIGIBILIDADE: 25/10/2010.

JUSTIFICATIVA: Os serviços são essenciais à Coordenadoria do Fundo Social de Solidariedade para a prestação de serviços na área técnico-pedagógica de cursos profissionalizantes; e essenciais à Secretaria de Assistência Social e Cidadania para a prestação de serviços na área técnico-pedagógica para o Programa Projovem Adolescente.

**Intercity Ltda.**

CONTRATO/PEDIDO: 9111/2009.

OBJETO: Fornecimento de piso intertravado.

VALOR: R\$ 366.283,74 (trezentos e sessenta e seis mil, duzentos e oitenta e três reais e setenta e quatro centavos), NFs. 819, 820, 821, 822, 823, 824, 825, 826, 827, 863, 864, 865, 866, 867, 868, 869, 889, 890, 891, 892, 893, 894, 895, 896, 897, 898, 899, 900, 901 e 902.

EXIGIBILIDADE: 10/09/2010.

JUSTIFICATIVA: O material foi essencial ao Departamento de Obras de Administração Direta e Manutenção na Conservação e Execução de Obras em todo o Município.

**Intermezzo Escola Musical Ltda.**

CONTRATO/PEDIDO: 765/2010.

OBJETO: Locação de piano.

VALOR: R\$ 2.800,00 (dois mil e oitocentos reais).

EXIGIBILIDADE: 25/10/2010.

JUSTIFICATIVA: A locação é essencial para o desenvolvimento das atividades culturais do município.

**J. B. Serviços Gerais Ltda.**

CONTRATO/PEDIDO: 3803/2010.

OBJETO: 3ª medição parcial referente execução do remanescente da obra do Restaurante Escola – Cyber Café, localizado à Praça Getúlio Vargas, entre as ruas Felício Marcondes, Gabriel Machado, Avenida Esperança e Avenida Tiradentes – Antigo Prédio da Câmara Municipal de Guarulhos.

VALOR: R\$ 43.642,33 (quarenta e três mil, seiscentos e quarenta e dois reais e trinta e três centavos), NF. 85.

EXIGIBILIDADE: 29/10/2010.

JUSTIFICATIVA: A execução do remanescente da obra do Restaurante Escola – Cyber Café é indispensável, pois trata de fornecer lazer e cultura para a comunidade local.

**Kátia Suzue Melo**

CONTRATO/PEDIDO: 479/2010.

OBJETO: Contratação de profissional para atuação no Programa Oficinas Culturais, como Arte Educador, na modalidade Artes Visuais.

VALOR: R\$ 375,00 (trezentos e setenta e cinco reais).

EXIGIBILIDADE: 01/11/2010.

JUSTIFICATIVA: A contratação é essencial para o desenvolvimento das atividades culturais no município.

**Leandro Araújo**

CONTRATO/PEDIDO: 265/2010.

OBJETO: Contratação de profissional para atuação no Programa Oficinas Culturais, como Arte Educador, na linguagem: música.

VALOR: R\$ 200,00 (duzentos reais).

EXIGIBILIDADE: 01/11/2010.

JUSTIFICATIVA: A contratação é essencial para o desenvolvimento das atividades culturais no município.

**Lider Madeiras e Ferragens Ltda – EPP.**

CONTRATO/PEDIDO: 15511/2009.

OBJETO: Fornecimento de telha, pontalete, tábuas, sarrafo.

VALOR: R\$ 38.417,50 (trinta e oito mil, quatrocentos e dezessete reais e cinquenta centavos), NF. 1730, 1807, 1808, 1809, 1810 e 1811.

EXIGIBILIDADE: 10/10/2010.

JUSTIFICATIVA: O material é essencial à Secretaria de Habitação para utilização em diversas obras, visando o atendimento do plano de trabalho do Departamento de Desenvolvimento Habitacional.

**Logic Engenharia e Construção Ltda.**

CONTRATO/PEDIDO: 15603/2010.

OBJETO: 2ª medição final referente readequação e manutenção da Igreja Nossa Senhora de Bonsucesso – Patrimônio Cultural tombado pelo Decreto Municipal nº 21.143/2000.

VALOR: R\$ 13.680,78 (treze mil, seiscentos e oitenta reais e setenta e oito centavos), NF. 3161.

EXIGIBILIDADE: 01/10/2010.

JUSTIFICATIVA: Os serviços foram indispensáveis para a readequação e manutenção da Igreja de Nossa Senhora do Bonsucesso, pois se trata de patrimônio histórico.

**Lucas de Oliveira Silva Mercado – EPP.**

PROCESSO ADMINISTRATIVO: 17782/2010.

OBJETO: Fornecimento de processador de alimentos, freezer, carro para detritos e seladora de embalagens plásticas.

VALOR: R\$ 43.600,00 (quarenta e três mil e seiscentos reais), sendo R\$ 12.000,00 (doze mil reais)

referentes Recursos Próprios; e R\$ 31.600,00 (trinta e um mil e seiscentos reais) referentes Recursos Vinculados – Ministério do Desenvolvimento Social – MDS, NF. 71.

EXIGIBILIDADE: 10/10/2010.

JUSTIFICATIVA: Os materiais são essenciais à Coordenadoria do Fundo Social de Solidariedade para serem utilizados no projeto “Comercialização Direta da Agricultura Urbana”.

**Marcelo Bragança**

CONTRATO/PEDIDO: 297/2010.

OBJETO: Contratação de profissional para atuação no Programa Oficinas Culturais, como Arte Educador, na linguagem: Tear Manual.

VALOR: R\$ 875,00 (oitocentos e setenta e cinco reais).

EXIGIBILIDADE: 01/11/2010.

JUSTIFICATIVA: A contratação é essencial para o desenvolvimento das atividades culturais no município.

**Maria Luisa Dias**

CONTRATO/PEDIDO: 571/2010.

OBJETO: Contratação de profissional para atuação no Programa Oficinas Culturais, como Arte Educador, na linguagem: Artes Visuais.

VALOR: R\$ 875,00 (oitocentos e setenta e cinco reais).

EXIGIBILIDADE: 01/11/2010.

JUSTIFICATIVA: A contratação é essencial para o desenvolvimento das atividades culturais no município.

**Maria de Nazaré Antunes Botana**

CONTRATO/PEDIDO: 263/2010.

OBJETO: Contratação de profissional para atuação no Programa Oficinas Culturais, como Arte Educador, na linguagem: Cerâmica.

VALOR: R\$ 875,00 (oitocentos e setenta e cinco reais).

EXIGIBILIDADE: 01/11/2010.

JUSTIFICATIVA: A contratação é essencial para o desenvolvimento das atividades culturais no município.

**Marilene Maria dos Santos**

CONTRATO/PEDIDO: 257/2010.

OBJETO: Contratação de profissional para atuação no Programa Oficinas Culturais, como Arte Educador na linguagem: Artes Visuais.

VALOR: R\$ 500,00 (quinhentos reais).

EXIGIBILIDADE: 01/11/2010.

JUSTIFICATIVA: A contratação é essencial para o desenvolvimento das atividades culturais no município.

**Marina Pinto**

CONTRATO/PEDIDO: 483/2010.

OBJETO: Contratação de profissional para atuação no Programa Oficinas Culturais, como Arte Educador, na linguagem: Animação e Pinhole.

VALOR: R\$ 818,75 (oitocentos e dezoito reais e setenta e cinco centavos).

EXIGIBILIDADE: 01/11/2010.

JUSTIFICATIVA: A prestação de serviços é essencial para o desenvolvimento das atividades culturais no Município.

**Martini Comércio e Importação Ltda.**

CONTRATO/PEDIDO: 684/2010.

OBJETO: Fornecimento de diversas ferramentas.

VALOR: R\$ 28.230,00 (vinte e oito mil, duzentos e trinta reais), NF. 223.

EXIGIBILIDADE: 10/10/2010.

JUSTIFICATIVA: O material é indispensável para melhoria e o desenvolvimento dos trabalhos, bem como na manutenção dos próprios do Departamento de Serviços Funerários.

**Marypam Comercial Ltda.**

CONTRATO/PEDIDO: 1211/2010.

OBJETO: Fornecimento de colchão de espuma.

VALOR: R\$ 19.835,00 (dezenove mil, oitocentos e trinta e cinco reais), NF. 128.

EXIGIBILIDADE: 10/10/2010.

JUSTIFICATIVA: O material é imprescindível para dar atendimento aos serviços da Defesa Civil do Município.

**Metro Seis Cenografia Ltda ME.**

CONTRATO/PEDIDO: 822/2010.

OBJETO: Apresentação musical da dupla “Sá & Guarabyra” nas festividades em homenagem ao Dia do Professor.

VALOR: R\$ 22.000,00 (vinte e dois mil reais), NF. 8620.

EXIGIBILIDADE: 25/10/2010.

JUSTIFICATIVA: A contratação é essencial para o desenvolvimento das atividades culturais do município.

**MHS Engenharia Consultoria Ltda.**

CONTRATO/PEDIDO: 14/2008.

OBJETO: 3ª medição referente a prestação de serviços técnicos profissionais de engenharia relativos ao gerenciamento, supervisão e fiscalização da execução de projetos e obras de urbanização de favelas e conjuntos habitacionais junto à Secretaria de Habitação de Guarulhos.

VALOR: R\$ 198.437,55 (cento e noventa e oito mil, quatrocentos e trinta e sete reais e cinquenta e cinco centavos), NF. 150.

EXIGIBILIDADE: 22/09/2010.

JUSTIFICATIVA: A contratação é indispensável, pois visa a prestação de serviços técnicos profissionais de engenharia relativos ao gerenciamento, supervisão e fiscalização da execução de projetos e obras de urbanização de favelas e construção de conjuntos habitacionais de responsabilidade da Secretaria de Habitação.

**Mister Oil Distribuidora Ltda.**

CONTRATO/PEDIDO: 105/2007.

OBJETO: Fornecimento de combustível (gasolina comum).

VALOR: R\$ 23.972,00 (vinte e três mil, novecentos e setenta e dois reais), NFs. 4014 e 4016.

EXIGIBILIDADE: 25/11/2010.

JUSTIFICATIVA: Sem o fornecimento de combustível a frota municipal fica impedida de circular, tornando-se impossível o atendimento às atividades indispensáveis do Município.

**Murilo Antonio da Silva Araújo**

CONTRATO/PEDIDO: 598/2010.

OBJETO: Contratação de profissional para atuação no Programa Oficinas Culturais, como Arte Educador, na linguagem: História em Quadrinhos.

VALOR: R\$ 875,00 (oitocentos e setenta e cinco reais).

EXIGIBILIDADE: 01/11/2010.

JUSTIFICATIVA: A prestação de serviços é essencial para o desenvolvimento das atividades culturais no Município.

**Nutricionale Comércio de Alimentos Ltda.**

CONTRATO/PEDIDO: 3411/2009, 7111/2009, 8711/2009 e 5011/2010.

OBJETO: Fornecimento de margarina vegetal, mistura de farinha, fermento biológico, açúcar, ervilha em conserva, extrato de tomate, milho verde e pescado em conserva.

VALOR: R\$ 11.083,62 (onze mil, oitenta e três reais e sessenta e dois centavos), NFs. 83580, 85632, 89555, 89556, 89557, 89558, 90206, 90204, 92515, 92516, 92517, 92519, 92520, 92521, 96756, 96758, 96759, 98053, 98054, 98055, 98056, 100908 e 100909.

EXIGIBILIDADE: 10/05, 25/05, 25/06, 10/07, 25/08 e 10/09/2010.

JUSTIFICATIVA: Os alimentos são essenciais à Coordenadoria do Fundo Social de Solidariedade para o preparo das refeições servidas nos Restaurantes Populares Solidariedade e Restaurante Escola Aprendiz Solidário.

**Objeto Tecnologia e Infraestrutura Ltda.**

CONTRATO/PEDIDO: 17203/2010.

OBJETO: 1º medição final referente elaboração de projetos geométricos, drenagem, pavimentação e terraplenagem na Rua do Sossego, Cabuçu, Guarulhos.

VALOR: R\$ 35.006,59 (trinta e cinco mil, seis reais e cinquenta e nove centavos), NF. 39.

EXIGIBILIDADE: 27/10/2010.

JUSTIFICATIVA: A prestação de serviços é essencial tendo em vista a necessidade de melhoria na região, contemplando a mesma com drenagem e pavimentação da mencionada via.

**Omar Lima Farago**

CONTRATO/PEDIDO: 284/2010.

OBJETO: Contratação de profissional para atuação no Programa Oficinas Culturais, como Arte Educador, na linguagem: Artes Visuais.

VALOR: R\$ 425,00 (quatrocentos e vinte e cinco reais).

EXIGIBILIDADE: 01/11/2010.

JUSTIFICATIVA: A contratação é essencial para o desenvolvimento das atividades culturais no município.

**Oswaldo Aurich Saldana**

CONTRATO/PEDIDO: 281/2010.

OBJETO: Contratação de profissional para atuação no Programa Oficinas Culturais, como Arte Educador, na linguagem: Circo.

VALOR: R\$ 650,00 (seiscentos e cinquenta reais).

EXIGIBILIDADE: 01/11/2010.

JUSTIFICATIVA: A contratação é essencial para o desenvolvimento das atividades culturais no município.

**Pam Serviços Ltda – EPP.**

PROCESSO ADMINISTRATIVO: 21824/2010.

OBJETO: Fornecimento de produtos de higiene pessoal.

VALOR: R\$ 13.232,00 (treze mil, duzentos e trinta e dois reais), NFs. 424 e 425.

EXIGIBILIDADE: 10/10/2010.

JUSTIFICATIVA: Os produtos são essenciais à Secretaria de Assistência Social e Cidadania para serem utilizados na higiene dos usuários das Casas Abrigo, Peti e Albergue Municipal.

**Papa Lix Plásticos e Descartáveis Ltda.**

CONTRATO/PEDIDO: 16.511/2009 e 18611/2009.

OBJETO: Fornecimento de saco alvejado e saco preto para lixo.

VALOR: R\$ 36.436,95 (trinta e seis mil, quatrocentos e trinta e seis reais e noventa e cinco centavos), NFs. 2406 e 2511.

EXIGIBILIDADE: 10/10 e 25/10/2010.

JUSTIFICATIVA: O saco alvejado e os sacos pretos para lixo são indispensáveis à Divisão Administrativa de Planejamento de Materiais para distribuição às diversas unidades da Prefeitura, visando o bom andamento de suas atividades.

**Pastificio Santa Amália S.A.**

CONTRATO/PEDIDO: 14.311/2009.

OBJETO: Fornecimento de macarrão.

VALOR: R\$ 694,40 (seiscentos e noventa e quatro reais e quarenta centavos), NFs. 338718 e 338719.

EXIGIBILIDADE: 10/10 e 25/10/2010.

JUSTIFICATIVA: O macarrão é essencial à Coordenadoria do Fundo Social de Solidariedade para o preparo das refeições servidas nos Restaurantes Populares Solidariedade e Restaurante Escola Aprendiz Solidário.

**Petrocchi Consultoria Ltda.**

CONTRATO/PEDIDO: 5001/2010.

OBJETO: Contratação de empresa especializada para elaboração do Plano de Desenvolvimento Integrado do Turismo Sustentável.

VALOR: R\$ 44.320,00 (quarenta e quatro mil, trezentos e vinte reais), sendo R\$ 3.545,60 (três mil, quinhentos e quarenta e cinco reais e sessenta centavos) referente a recursos próprios e R\$ 40.774,40 (quarenta mil, setecentos e setenta e quatro reais e quarenta centavos) referente a recursos vinculados – Ministério do Turismo. NF. 54.

EXIGIBILIDADE: 10/11/2010.

JUSTIFICATIVA: A contratação é essencial para o bom desenvolvimento das atividades do Departamento de Turismo e está de acordo com o convênio nº 704911/2009 – Mtur.

**Planinvesti Administração e Serviços Ltda.**

CONTRATO/PEDIDO: 2501/2009 e 5101/2010.

OBJETO: Fornecimento de vale refeição.

VALOR: R\$ 78.327,96 (setenta e oito mil, trezentos e vinte e sete reais e noventa e seis centavos), NFs. 71156 e 71663.

EXIGIBILIDADE: 10/11/2010.

JUSTIFICATIVA: Os créditos de vale refeição fazem parte do atendimento ao que consta da Lei Municipal nº 5695, de 10 de julho de 2001, que criou o Programa Bolsa Auxílio ao Desempregado; e essencial para fornecimento aos participantes do Programa Oportunidade ao Jovem, durante a permanência dos referidos jovens no Programa.

**Priscilla Fernandes de Andrade**

CONTRATO/PEDIDO: 276/2010.

OBJETO: Contratação de profissional para atuação no Programa Oficinas Culturais, como Arte Educador, na linguagem: Dança de Salão.

VALOR: R\$ 725,00 (setecentos e vinte e cinco reais).

EXIGIBILIDADE: 01/11/2010.

JUSTIFICATIVA: A contratação é essencial para o desenvolvimento das atividades culturais no município.

desenvolvimento das atividades culturais no município.

**Rafael Monteiro da Costa**

CONTRATO/PEDIDO: 688/2010.

OBJETO: Contratação de profissional para atuação no Programa Oficinas Culturais, como Arte Educador na linguagem: Música.

VALOR: R\$ 875,00 (oitocentos e setenta e cinco reais).

EXIGIBILIDADE: 01/11/2010.

JUSTIFICATIVA: A contratação é essencial para o desenvolvimento das atividades culturais no município.

**Reis Office Products Comercial Ltda.**

CONTRATO/PEDIDO: 205/2006.



VALOR: R\$ 425,00 (quatrocentos e vinte e cinco reais).  
EXIGIBILIDADE: 01/11/2010.

JUSTIFICATIVA: A contratação é essencial para o desenvolvimento das atividades culturais no município.

**Soemeg - Terraplenagem Pavimentação e Construções Ltda.**

CONTRATO/PEDIDO: 11203/2010.

OBJETO: 3ª medição final referente execução de obras de recapeamento asfáltico e recuperação de guias, sarjetas e passeio no sistema viário do município.

VALOR: R\$ 625.635,56 (seiscentos e vinte e cinco mil, seiscentos e trinta e cinco reais e cinquenta e seis centavos), NF. 1177.

EXIGIBILIDADE: 16/09/2010.

JUSTIFICATIVA: As obras são indispensáveis para dar atendimento às reivindicações da população usuária do viário da região, bem como para melhoria das condições de infraestrutura do local.

**Solange Aparecida Marques Camargo**

CONTRATO/PEDIDO: 296/2010 e 714/2010.

OBJETO: Contratação de profissional para atuação no Programa Oficinas Culturais, como Arte Educador, nas linguagens: Dança Afro e Balé.

VALOR: R\$ 1.250,00 (um mil, duzentos e cinquenta reais).

EXIGIBILIDADE: 01/11/2010.

JUSTIFICATIVA: A contratação é essencial para o desenvolvimento das atividades culturais no município e para a continuidade dos trabalhos em desenvolvimento na Secretaria de Assistência Social e Cidadania.

**Suprinet Suprimentos para Informática Ltda EPP.**

CONTRATO/PEDIDO: 618/2010.

OBJETO: Aquisição de impressora laser colorida.

VALOR: R\$ 15.240,00 (quinze mil, duzentos e quarenta reais), NF. 1557.

EXIGIBILIDADE: 25/10/2010.

JUSTIFICATIVA: As impressoras são indispensáveis ao Departamento de Informática e Telecomunicações para equipar Unidades e Sub-unidades, a fim de aperfeiçoar e agilizar diversos processos e atendimento oferecidos pela Secretaria para Assuntos de Segurança Pública.

**Teorema Engenharia e Construções Ltda.**

CONTRATO/PEDIDO: 12403/2010.

OBJETO: 4ª medição parcial referente execução de obras de drenagem e pavimentação na Rua Jaboticabal e outras.

VALOR: R\$ 575.283,61 (quinhentos e setenta e cinco mil, duzentos e oitenta e três reais e sessenta e um centavos), NF. 365.

EXIGIBILIDADE: 30/09/2010.

JUSTIFICATIVA: As obras são essenciais para melhorar as precárias condições de trafegabilidade das vias em questão.

**Terra Clean Comércio de Produtos de Limpeza Ltda - ME.**

CONTRATO/PEDIDO: 1511/2010.

OBJETO: Fornecimento de papel toalha e papel higiênico.

VALOR: R\$ 47.583,20 (quarenta e sete mil, quinhentos e oitenta e três reais e vinte centavos), NFs. 1232, 1338, 1368, 1369, 1377, 1402 e 1418.

EXIGIBILIDADE: 10/10 e 25/10/2010.

JUSTIFICATIVA: O material é essencial à Divisão Administrativa de Planejamento de Materiais, para distribuição às diversas unidades da Prefeitura, visando o bom andamento de suas atividades.

**Terrão Comércio e Representações Ltda.**

CONTRATO/PEDIDO: 117/2010.

OBJETO: Fornecimento de açúcar refinado.

VALOR: R\$ 25.400,00 (vinte e cinco mil e quatrocentos reais), NFs. 4561 e 4562.

EXIGIBILIDADE: 10/10/2010.

JUSTIFICATIVA: O material é essencial à Divisão Administrativa de Planejamento de Materiais, para distribuição às diversas unidades da Prefeitura, visando o bom andamento de suas atividades.

**Thayame Silva Porto Leandro**

CONTRATO/PEDIDO: 285/2010.

OBJETO: Contratação de profissional para atuação no Programa Oficinas Culturais, como Arte Educador, na linguagem: Canto de Histórias.

VALOR: R\$ 600,00 (seiscentos reais).

EXIGIBILIDADE: 01/11/2010.

JUSTIFICATIVA: A contratação é essencial para o desenvolvimento das atividades culturais no município.

**Ubiratan Teodoro da Silva**

CONTRATO/PEDIDO: 586/2010.

OBJETO: Contratação de profissional para atuação no Programa Oficinas Culturais, como Arte Educador, na Linguagem: B.Boy/B.Girl.

VALOR: R\$ 500,00 (quinhentos reais).

EXIGIBILIDADE: 01/11/2010.

JUSTIFICATIVA: A contratação é essencial para o desenvolvimento das atividades culturais no município.

**Vetor Editora Psico Pedagógica Ltda.**

PROCESSO ADMINISTRATIVO: 21822/2010.

OBJETO: Fornecimento de testes psicológicos.

VALOR: R\$ 11.687,70 (onze mil, seiscentos e oitenta e sete reais e setenta centavos), NF. 580.

EXIGIBILIDADE: 10/10/2010.

JUSTIFICATIVA: A aquisição é indispensável para a aplicação de testes psicológicos e avaliação nos Guardas Civis Municipais.

**Yara Cristiane Ciconi Costa**

CONTRATO/PEDIDO: 299/2010.

OBJETO: Contratação de profissional para atuação no Programa Oficinas Culturais, como Arte Educador, na Linguagem: Balé.

VALOR: R\$ 875,00 (oitocentos e setenta e cinco reais).

EXIGIBILIDADE: 01/11/2010

JUSTIFICATIVA: A contratação é essencial para o desenvolvimento das atividades culturais no município.

**REPASSE DE RECURSOS FEDERAIS**

"Cumprindo as exigências da Lei nº 9.452, de 20 de março de 1997, notificamos aos interessados sobre o demonstrativo referente a Recursos Federais repassados a esta Municipalidade:

Banco do Brasil S/A - Ag. 4770-8 - **Dia 10/11/2010**  
Conta Corrente 0250/006/00000128-6 (PMG/Projeto p/ Constr. e Transp. Av. Guarulhos x Tiradentes x Aniello Patrício).

R\$ 980.000,00 (novecentos e oitenta mil reais);

Banco do Brasil S/A - Ag. 4770-8 - **Dia 18/11/2010**  
Conta Corrente 0250/006/00000132-4 (PMG/Secret. Especial de Política para Mulheres)

R\$ 200.000,00 (duzentos mil reais);

Caixa Econômica Federal - Ag. 0250 - **Dia 18/11/2010**  
Conta Corrente 006.00647035-0 (PMG/Urbanização Int. de Favelas e Saneamento)

R\$ 63.090,44 (sessenta e três mil, noventa reais e quarenta e quatro centavos);

Banco do Brasil S/A - Ag. 4770-8 - **Dia 19/11/2010**  
Conta Corrente 5014-8 (PMG/FUNDEB)

R\$ 157.907,58 (cento e cinquenta e sete mil, novecentos e sete reais e cinquenta e oito centavos);

Banco do Brasil S/A - Ag. 4770-8 - **Dia 19/11/2010**  
Conta Corrente 5021-0 (PMG/Simples Nacional)

R\$ 35.718,23 (trinta e cinco mil, setecentos e dezoito reais e vinte e três centavos);

Banco do Brasil S/A - Ag. 4770-8 - **Dia 19/11/2010**  
Conta Corrente 5069-5 (PMG/FPM)

R\$ 325.194,70 (trezentos e vinte e cinco mil, cento e noventa e quatro reais e setenta centavos);

Banco do Brasil S/A - Ag. 4770-8 - **Dia 22/11/2010**  
Conta Corrente 5021-0 (PMG/Simples Nacional)

R\$ 73.680,12 (setenta e três mil, seiscentos e oitenta reais e doze centavos);

Banco do Brasil S/A - Ag. 4770-8 - **Dia 22/11/2010**  
Conta Corrente 96100-0 (PMG/ISS STN)

R\$ 2.223,51 (dois mil, duzentos e vinte e três reais e cinquenta e um centavos)."

## DEPARTAMENTO DE RECEITA

### IMOBILIÁRIA (SF01)

01 a 15 de novembro de 2010

PROCESSO(S) DEFERIDO(S) - DRI - EM 04.11.10

20.997/02 Marcolina Cruz dos Santos

3.271/10 Loja Rosacruz Guarulhos Amorç

PROCESSO(S) DEFERIDO(S) - DRI - EM 05.11.10

55.102/03 Departamento de Receita Imobiliária SF1

18.683/05 Osnilda Marques Carvalho

46.365/05 Antonio Pedro Filho

5.036/06 Regina Spaziani Garcia

13.342/07 Paulina de Castro Rodrigues

23.945/07 Gustavo Nicácio de Souza

36.085/07 Luiza Baptista Baiter

38.045/07 Valdeci Martins Pereira

14.232/09 Sebastião Bueno

23.316/09 Francisco Xavier Pereira

838/10 Isane Pereira da Silva

35.664/10 Lazara Alves da Silva

PROCESSO(S) DEFERIDO(S) - DRI - EM 08.11.10

19.995/04 Waldir Benedicto dos Santos

30.758/07 Oswaldo dos Santos

3.583/08 Associação de Rotarianos de Guarulhos SC

Ltda

38.899/08 Elisabeth Itália Scaldelai

1.610/09 Associação de Rotarianos de Guarulhos SC

Ltda

3.634/09 Francisco da Rocha

17.204/09 Ambrozio Bertholino

37.323/09 Raimundo Nonato Dias

32.953/09 Jorge Barbosa

40.056/09 Ana Rosa de Oliveira

40.145/09 Maria da Silva Garófalo

8.242/10 Eduardo Jorge de Souza

15.218/10 Severino Felix Sabino

PROCESSO(S) DEFERIDO(S) - DRI - EM 09.11.10

14.619/99 Departamento de Receita Imobiliária SF1

14.170/05 Rivaldo dos Santos Carvalho

36.340/07 Ednaldo Lucindo da Silva

36.807/07 Maria José dos Santos

28.149/08 Wanderley de Brito Prates

40.195/08 Maria de Lourdes Ferreira

60.824/08 Joaquim Dantas da Silva

PROCESSO(S) DEFERIDO(S) - DRI - EM 10.11.10

27.312/03 Dercides de Souza

52.312/10 CPO Beneficiamento de Madeiras e

Derivados Ltda

PROCESSO(S) DEFERIDO(S) - DRI - EM 12.11.10

27.079/03 João Magalhães de Moura

30.565/06 Maria Aparecida Tavares

1.695/07 Adélia dos Reis Viana Cardoso

40.576/08 Rita de Cássia das Neves

PROCESSO(S) DEFERIDO(S) PARCIALMENTE-

DRI - EM 05.11.10

9.306/04 Juliana Cristina Nogueira Silva e Outros

PROCESSO(S) DEFERIDO(S) PARCIALMENTE-

DRI - EM 12.11.10

31.595/87 Rolando Romanin Zinni e outros

PROCESSO(S) RETIFICAÇÃO DE DESPACHO(S) -

DRI - EM 05.11.10

17.125/03 João Fernandes

54.208/03 Departamento de Receita Imobiliária SF1

PROCESSO(S) AUTORIZADO(S) - DRI - EM

04.11.10

5.346/05 Associação Educacional Presidente Kennedy

PROCESSO(S) AUTORIZADO(S) - DRI - EM

05.11.10

41.274/10 Maria Zezita Ferreira Mantovani

PROCESSO(S) AUTORIZADO(S) - DRI - EM

08.11.10

38.843/10 Kekapar Administração e Participações SA

PROCESSO(S) AUTORIZADO(S) - DRI - EM

09.11.10

37.656/09 Luis Felipe de Almeida Diniz

38.508/10 D Monegatto Essencial Mobiliário Ltda

52.303/10 Departamento do Tesouro - SF05

PROCESSO(S) AUTORIZADO(S) - DRI - EM

10.11.10

11.074/10 Missae Yamaguchi

54.231/10 Jean Marie Dal Monte

PROCESSO(S) INDEFERIDO(S) - DRI - EM 05.11.10

38.605/93 Edgar da Rocha Guedes

46.438/05 Luiz Carlos de Jesus Souza

42.470/07 Raimundo José da Costa

39.371/08 João Salopa Filho

1.109/10 José de Souza

4.579/10 Vanessa Ferreira de Oliveira

17.616/10 Luiz Antonio Marques

21.057/10 Mario Garcia

40.520/10 Yara Aparecida Hackime

PROCESSO(S) INDEFERIDO(S) - DRI - EM 08.11.10

33.904/08 Osmair Ribeiro Carpi

51.135/08 Celso Minakawa

18.328/09 Miguel Pereira Bastos

39.265/09 Herminia Perales Meira

10.018/10 Luiz Nunes Vassalo

11.114/10 Rita José dos Santos

11.496/10 Gilberto Marciano

14.530/10 Laurinda Ferreira Ricardo

17.422/10 Ifigênia Matias do Carmo Soares

17.910/10 Helenice Maria da Silva Cordeiro

18.044/10 Valmi Jesus dos Santos

26.775/10 Adília Rodrigues Barcellos

35.253/10 Laura Flor

39.330/10 José Henrique Guinsani

PROCESSO(S) INDEFERIDO(S) - DRI - EM 09.11.10

9.648/07 NS Recuperadora e Comércio de Pneus Ltda

PROCESSO(S) INDEFERIDO(S) - DRI - EM 10.11.10

45.088/10 Jacira Furlanetto Pinto

PROCESSO(S) INDEFERIDO(S) - DRI - EM 12.11.10

32.856/09 João Luiz Pereira da Silva

804/10 João Pereira do Nascimento

24.082/10 José Luiz de Moura

38.550/10 Benedita Maria dos Santos

39.516/10 Igreja do Evangelho Pleno de Deus Vive

45.458/10 Sérgio Racy Rabbat

56.099/10 Shigumassa Kimura

56.200/10 Aurora Vicente dos Santos

Despachos proferidos pela DACI (SF01.05):

PROCESSO(S) AUTORIZADO(S) - DACI - EM

04.11.09

03.086/05 Erivaldo Borges Campos

11.710/05 Luciana Baptista Assumpção

39.171/06 Conceição Gil de Oliveira

16.248/08 Adalberto Pereira Medeiros

27.557/08 Gasparino Gomes Soares

29.966/08 Facchini S. A

48.248/09 Hilda Vitorino de castro

PROCESSO(S) AUTORIZADO(S) - DACI - EM

05.11.09

24.622/09 José de Souza Filho

46.629/09 Maria Cecília de Nóbrega

48.594/09 Rogério Sívio Carmo Ravazzolo

PROCESSO(S) AUTORIZADO(S) - DACI - EM

09.11.09

40.807/93 Iraci Catireba da Silva

46.550/09 Maurício Martins Ribeiro

PROCESSO(S) AUTORIZADO(S) - DACI - EM

28.839/93 Jonas Sebastião Lopes  
01.403/97 Jeremias Afonso de Lima Jacomo  
17.155/97 Jaime Carvalheira  
25.387/97 João Carlos Vieira  
37.786/97 Sivaldo Moreira Pereira  
22.238/97 Josefa Maria de Melo  
14.653/98 Nair Vicente Paiva  
09.728/02 Elisandro dos Santos Geraldo  
15.572/03 Francisco Assis de Almeida  
22.159/03 Joelmo Nascimento de Jesus  
46.060/03 Hosana Freitas da Silva  
06.867/04 César Albuquerque Almeida  
33.368/04 Claudino Antonio de Assis  
39.457/04 Maria das Neves Silva Santana  
08.129/05 Milton Feliz Pires  
08.611/05 Wanda Amaral de Jesus  
16.969/05 Paulo Nakada  
17.956/05 Tsutomu Shimada  
18.046/05 Renato Alvim Maldonado Filho  
25.924/05 Pedro Demeis  
27.935/05 José Gedeci Galdino  
29.415/05 Igreja Evangélica Assembléia de Deus em São Paulo  
32.653/05 Jorge Ribeiro da Costa  
45.586/05 Rosa Suzuko Ujiie  
46.064/05 Cláudio Gomes Martin  
47.518/05 Roberto Aparecido Franco  
09.662/06 Hajar Barakat Abbas Fares  
14.303/06 Lourival Cosme de Assunção Filho  
18.920/06 Samuel Zaneratto  
27.364/06 Eduardo Dias Araujo  
40.124/06 Maurílio Marciano  
48.460/06 Eliseu Bruno Perez  
24.575/07 Jaqueline Almeida Santos  
26.259/08 Marcelo das Chagas Forte  
10.509/09 Oswaldo Geraldo Ferreira Junior  
38.538/09 Wilson Monteiro Tome

**DEPARTAMENTO DE RECEITA MOBILIÁRIA – SF2**  
**EDITAL nº 63 de 11 de novembro de 2010.**

A Diretora do D.R.M., no uso de suas atribuições legais, TORNA PÚBLICO o presente Edital, para notificação dos contribuintes a respeito do lançamento dos documentos abaixo relacionados, nos termos do disposto no artigo 5º (inciso III) da Lei municipal nº 5420/99, conforme segue:

Contribuinte: AABCOM COM.º DE EQUIP.MANUT.E INSTAL.EM TELECOMUNICAÇÃO LTDA.ME.  
Inscrição Mobiliária: 122668  
Auto de Infração/Multa nº 48399  
Valor: 300,0000 UFG  
Contribuinte: ABRAHÃO NICOLAU BEYRUTI/ A/C MARCELO  
Inscrição Imobiliária: 054.24.41.0710.01.000  
Intimação Fiscal nº 308049  
Valor: 385,7169 UFG  
Auto de Infração/Multa nº 71561  
Valor: 192,8585 UFG  
Contribuinte: ADEMAR FERNANDES  
Inscrição Imobiliária: 084.20.65.0034.00.000  
Intimação Fiscal nº 308061  
Valor: 67,6746 UFG  
Auto de Infração/Multa nº 71573  
Valor: 100,0000 UFG  
Contribuinte: ADRIANO GOMES DA SILVA  
Inscrição Mobiliária: 165092  
Auto de Infração/Multa nº 49337  
Valor: 300,0000 UFG  
Contribuinte: ALBERTO BREIER  
Inscrição Imobiliária: 094.40.28.0676.01.001  
Intimação Fiscal nº 308144  
Valor: 213,4652 UFG  
Auto de Infração/Multa nº 71454  
Valor: 106,7326 UFG  
Contribuinte: ALBERTO BREIER  
Inscrição Imobiliária: 094.40.28.0676.01.002  
Intimação Fiscal nº 308145  
Valor: 207,8722 UFG  
Auto de Infração/Multa nº 71455  
Valor: 103,9361 UFG  
Contribuinte: ALBERTO BREIER  
Inscrição Imobiliária: 094.40.28.0676.02.000  
Intimação Fiscal nº 308146  
Valor: 822,5845 UFG  
Auto de Infração/Multa nº 71456  
Valor: 411,2922 UFG  
Contribuinte: ALTIZA TRANSPORTES LTDA.  
Inscrição Mobiliária: 150249  
Auto de Infração/Multa nº 70811  
Valor: 300,0000 UFG  
Contribuinte: ANEST PROCESSAMENTO DE DADOS LTDA ME  
Inscrição Mobiliária: 146116-85  
Auto de Infração/Multa nº 48696  
Valor: 300,0000 UFG  
Contribuinte: ANTONIO BONACORSO DOMENICO  
Inscrição Imobiliária: 084.01.13.0286.00.000  
Intimação Fiscal nº 308138  
Valor: 713,0696 UFG  
Contribuinte: ANTONIO F. BONACORSO DOMENICO  
Inscrição Imobiliária: 084.01.13.0286.00.000  
Auto de Infração/Multa nº 71173  
Valor: 356,5348 UFG  
Contribuinte: ARAI ANTONIO QUINTINO  
Inscrição Imobiliária: 063.30.81.0466.00.000  
Intimação Fiscal nº 308337  
Valor: 60,5906 UFG  
Auto de Infração/Multa nº 71579  
Valor: 100,0000 UFG  
Contribuinte: ASSOCIAÇÃO CULTURAL E ESPORTIVA DE VILA GALVÃO  
Inscrição Mobiliária: 69.163-16  
Auto de Infração/Multa nº 71309  
Valor: 600,0000 UFG  
Contribuinte: ASSOCIAÇÃO CULTURAL E ESPORTIVA DE VILA GALVÃO  
Inscrição Mobiliária: 69.163-16  
Auto de Infração/Multa nº 71310  
Valor: 600,0000 UFG  
Contribuinte: ATHULER SERVICES S/C LTDA.  
Inscrição Mobiliária: 98.303-99  
Auto de Infração/Multa nº 71705

Valor: 250,0000 UFG  
Contribuinte: ATHULER SERVICES S/C LTDA.  
Inscrição Mobiliária: 98.303-99  
Auto de Infração/Multa nº 71706  
Valor: 250,0000 UFG  
Contribuinte: ATHULER SERVICES S/C LTDA.  
Inscrição Mobiliária: 98.303-99  
Auto de Infração/Multa nº 71707  
Valor: 100,0000 UFG  
Contribuinte: ATHULER SERVICES S/C LTDA.  
Inscrição Mobiliária: 98.303-99  
Auto de Infração/Multa nº 71708  
Valor: 200,0000 UFG  
Contribuinte: ATHULER SERVICES S/C LTDA.  
Inscrição Mobiliária: 98.303-99  
Auto de Infração/Multa nº 71709  
Valor: 300,0000 UFG  
Contribuinte: AUTOMOVEL CENTER LTDA. ME.  
Inscrição Mobiliária: 134422  
Auto de Infração/Multa nº 68037  
Valor: 300,0000 UFG  
Contribuinte: BENEDITO JOSÉ DA SILVA GUARULHOS ME  
Inscrição Mobiliária: 96985  
Auto de Infração/Multa nº 48930  
Valor: 300,0000 UFG  
Contribuinte: BIG PROCESSAMENTO DE DADOS LTDA ME  
Inscrição Mobiliária: 065.702-61  
Auto de Infração/Multa nº 48488  
Valor: 300,0000 UFG  
Contribuinte: BOESSO CONSULTORIA E SOLUC EM INFORMÁTICA LTDA  
Inscrição Mobiliária: 107622-19  
Auto de Infração/Multa nº 49030  
Valor: 300,0000 UFG  
Contribuinte: CARLOS ALBERTO FERREIRA LUCENA  
Inscrição Mobiliária: 132.479  
Auto de Infração/Multa nº 71269  
Valor: 75,0000 UFG  
Contribuinte: CARLOS ALBERTO FERREIRA LUCENA  
Inscrição Mobiliária: 132.479  
Auto de Infração/Multa nº 71270  
Valor: 75,0000 UFG  
Contribuinte: CENTRO GUARULHENSE DE ENSINO DE LINGUAS LTDA.  
Inscrição Mobiliária: 105686-73  
Auto de Infração/Multa nº 70774  
Valor: 600,0000 UFG  
Contribuinte: CLARA DE FATIMA FERNANDES BARBOSA  
Inscrição Imobiliária: 083.32.73.0247.00.000  
Intimação Fiscal nº 108151  
Valor: 531,8094 UFG  
Auto de Infração/Multa nº 48274  
Valor: 265,9047 UFG  
Contribuinte: CLARA GONÇALVES COLLETTI  
Inscrição Imobiliária: 084.04.42.0317.00.000  
Auto de Infração/Multa nº 71187  
Valor: 300,0000 UFG  
Contribuinte: CURTIS SOLUTIONS CONSULT. EM ENGENHARIA E INFORMATICA LTDA.  
Inscrição Mobiliária: 114259  
Auto de Infração/Multa nº 71695  
Valor: 250,0000 UFG  
Contribuinte: CURTIS SOLUTIONS CONSULT. EM ENGENHARIA E INFORMATICA LTDA.  
Inscrição Mobiliária: 114259  
Auto de Infração/Multa nº 71696  
Valor: 250,0000 UFG  
Contribuinte: CURTIS SOLUTIONS CONSULT. EM ENGENHARIA E INFORMATICA LTDA.  
Inscrição Mobiliária: 114259  
Auto de Infração/Multa nº 71697  
Valor: 108,2030 UFG  
Contribuinte: CURTIS SOLUTIONS CONSULT. EM ENGENHARIA E INFORMATICA LTDA.  
Inscrição Mobiliária: 114259  
Auto de Infração/Multa nº 71698  
Valor: 200,0000 UFG  
Contribuinte: CURTIS SOLUTIONS CONSULT. EM ENGENHARIA E INFORMATICA LTDA.  
Inscrição Mobiliária: 114259  
Auto de Infração/Multa nº 71699  
Valor: 300,0000 UFG  
Contribuinte: DUALL INFORMATICA E SERVIÇOS GRAFICOS LTDA. ME.  
Inscrição Mobiliária: 103837  
Auto de Infração/Multa nº 47022  
Valor: 300,0000 UFG  
Contribuinte: ECOLIFE MARFIM EMPREENDIMENTOS IMOBILIÁRIO S/A  
CNPJ: 09.591.138/0001-87  
Auto de Infração/Multa nº 70492  
Valor: 600,0000 UFG  
Contribuinte: EDSON INACIO FILHO  
Inscrição Imobiliária: 093.23.23.0157.00.000  
Intimação Fiscal nº 107212  
Valor: 1778,4835 UFG  
Contribuinte: EPROBST INFORMATICA LTDA  
Inscrição Mobiliária: 27842  
Auto de Infração/Multa nº 48698  
Valor: 300,0000 UFG  
Contribuinte: ERICA ROCHA  
Inscrição Mobiliária: 163663  
Auto de Infração/Multa nº 60398  
Valor: 300,0000 UFG  
Contribuinte: FLASIMAR MATERIAIS PARA CONSTRUÇÃO LTDA  
Inscrição Mobiliária: 68.208  
Auto de Infração/Multa nº 70816  
Valor: 300,0000 UFG  
Contribuinte: FOCA CONSULTORIA EM INFORMATICA LTDA.  
Inscrição Mobiliária: 131373  
Auto de Infração/Multa nº 49293  
Valor: 300,0000 UFG  
Contribuinte: FRANCISCO ALEXANDRE GONÇALES ME.  
Inscrição Mobiliária: 124680  
Auto de Infração/Multa nº 49276  
Valor: 300,0000 UFG

Contribuinte: GR COMPUTADORES DO BRASIL LTDA ME  
Inscrição Mobiliária: 137.568-79  
Auto de Infração/Multa nº 71312  
Valor: 300,0000 UFG  
Contribuinte: GR COMPUTADORES DO BRASIL LTDA ME  
Inscrição Mobiliária: 137.568-79  
Auto de Infração/Multa nº 71313  
Valor: 75,0000 UFG  
Contribuinte: GUTEMBERG OLIVEIRA DE FIGUEIREDO  
Inscrição Mobiliária: 73633-36  
Auto de Infração/Multa nº 71357  
Valor: 600,0000 UFG  
Contribuinte: HADIC INFORMATICA LTDA ME  
Inscrição Mobiliária: 127.067-27  
Auto de Infração/Multa nº 48489  
Valor: 300,0000 UFG  
Contribuinte: HARD CLUB INFORMATICA LTDA ME  
Inscrição Mobiliária: 075734-96  
Auto de Infração/Multa nº 49036  
Valor: 300,0000 UFG  
Contribuinte: HERBERT DOUGLAS CATANANTE INFORMATICA ME  
Inscrição Mobiliária: 149.408  
Auto de Infração/Multa nº 71261  
Valor: 300,0000 UFG  
Contribuinte: INSTITUTO PRÓ CULTURA  
Inscrição Mobiliária: 132.996-7  
Auto de Infração/Multa nº 71311  
Valor: 600,0000 UFG  
Contribuinte: ISAO UEHARA PNEUS ME.  
Inscrição Mobiliária: 101533  
Auto de Infração/Multa nº 47774  
Valor: 100,0000 UFG  
Contribuinte: ISIDORO ARAUJO NEGOCIOS IMOBILIÁRIOS ME.  
Inscrição Mobiliária: 158599  
Auto de Infração/Multa nº 70461  
Valor: 300,0000 UFG  
Contribuinte: JORGE SILVA  
Inscrição Imobiliária: 093.44.34.0051.00.000  
Intimação Fiscal nº 107770  
Valor: 1194,5011 UFG  
Auto de Infração/Multa nº 69170  
Valor: 597,2506 UFG  
Contribuinte: JOSÉ CALVO LOUSADA  
Inscrição Imobiliária: 131.13.02.0013.08.004  
Auto de Infração/Multa nº 71217  
Valor: 409,0407 UFG  
Contribuinte: JOSÉ CALVO LOSADA  
Inscrição Imobiliária: 131.13.02.0013.08.004  
Intimação Fiscal nº 307888  
Valor: 818,0814 UFG  
Contribuinte: JOSÉ CARLOS RAMOS DA HORA ME.  
Inscrição Mobiliária: 169755  
Auto de Infração/Multa nº 70815  
Valor: 300,0000 UFG  
Contribuinte: JOSÉ FRODL  
Inscrição Imobiliária: 083.71.96.0175.00.000  
Intimação Fiscal nº 107771  
Valor: 361,6561 UFG  
Auto de Infração/Multa nº 69171  
Valor: 180,8281 UFG  
Contribuinte: LAV CRÉDITO E COBRANÇA LTDA  
Inscrição Mobiliária: 111630  
Auto de Infração/Multa nº 48933  
Valor: 300,0000 UFG  
Contribuinte: LAURA DE JESUS SANCHES TAVARES ME  
Inscrição Mobiliária: 130967  
Auto de Infração/Multa nº 49202  
Valor: 300,0000 UFG  
Contribuinte: LINESOFT INFORMATICA E MARKETING LTDA EPP  
Inscrição Mobiliária: 089308-2  
Auto de Infração/Multa nº 49033  
Valor: 300,0000 UFG  
Contribuinte: LINHA DE FRENTE COMERCIO E SERVIÇOS DE INFORMATICA LTDA.  
Inscrição Mobiliária: 60456  
Auto de Infração/Multa nº 48927  
Valor: 300,0000 UFG  
Contribuinte: LUGLIO & OLIVEIRA CONSULTORIA E TREINAMENTO LTDA ME  
Inscrição Mobiliária: 143013-03  
Auto de Infração/Multa nº 70144  
Valor: 300,0000 UFG  
Contribuinte: LUIS CARLOS RIBEIRO OLIVEIRA  
Inscrição Imobiliária: 083.31.12.0062.01.002  
Intimação Fiscal nº 107722  
Valor: 111,8595 UFG  
Contribuinte: MDA - CAD/CAM/CAE TECHNOLOGY PROJETOS E CONSULTORIA LTDA  
Inscrição Mobiliária: 75657-16  
Auto de Infração/Multa nº 70141  
Valor: 300,0000 UFG  
Contribuinte: MANOELITO DE OLIVEIRA  
Inscrição Imobiliária: 094.33.87.0804.00.000  
Intimação Fiscal nº 308046  
Valor: 845,9376 UFG  
Auto de Infração/Multa nº 71554  
Valor: 422,9688 UFG  
Contribuinte: MANUEL DE JESUS FERREIRA RG 13.748.292  
Auto de Infração/Multa nº 70498  
Valor: 600,0000 UFG  
Contribuinte: MARCIA LEIKO HARANO  
Inscrição Mobiliária: 126878  
Auto de Infração/Multa nº 71690  
Valor: 250,0000 UFG  
Contribuinte: MARCIA LEIKO HARANO  
Inscrição Mobiliária: 126878  
Auto de Infração/Multa nº 71691  
Valor: 250,0000 UFG  
Contribuinte: MARCIA LEIKO HARANO  
Inscrição Imobiliária: 126878  
Auto de Infração/Multa nº 71692  
Valor: 100,0000 UFG  
Contribuinte: MARCIA LEIKO HARANO  
Inscrição Imobiliária: 126878  
Auto de Infração/Multa nº 71693

Valor: 200,0000 UFG  
Contribuinte: MARCIA LEIKO HARANO  
Inscrição Mobiliária: 126878  
Auto de Infração/Multa nº 71694  
Valor: 300,0000 UFG  
Contribuinte: MARIA APARECIDA NEVES  
Inscrição Imobiliária: 101.02.26.0060.00.000  
Intimação Fiscal nº 108120  
Valor: 483,7739 UFG  
Auto de Infração/Multa nº 45626  
Valor: 241,8870 UFG  
Contribuinte: MARIA JOSE DA SILVA  
Inscrição Imobiliária: 082.75.09.0286.00.000  
Intimação Fiscal nº 308218  
Valor: 264,7341 UFG  
Auto de Infração/Multa nº 49430  
Valor: 132,3670 UFG  
Contribuinte: MARIA JOSÉ DE CARVALHO ANDRADE  
Inscrição Imobiliária: 68005  
Auto de Infração/Multa nº 49203  
Valor: 146,9916 UFG  
Contribuinte: MARIA JOSÉ DE CARVALHO ANDRADE  
Inscrição Imobiliária: 68005  
Auto de Infração/Multa nº 49204  
Valor: 200,0000 UFG  
Contribuinte: MARIA JOSÉ DE CARVALHO ANDRADE  
Inscrição Imobiliária: 68005  
Auto de Infração/Multa nº 49205  
Valor: 50,0000 UFG  
Contribuinte: MARIA JOSÉ DE CARVALHO ANDRADE  
Inscrição Imobiliária: 68005  
Auto de Infração/Multa nº 49206  
Valor: 50,0000 UFG  
Contribuinte: MAURICIO GONÇALVES CARDOSO  
Inscrição Imobiliária: 094.25.0047.01.001  
Intimação Fiscal nº 107641  
Valor: 2974,1008 UFG  
Auto de Infração/Multa nº 70790  
Valor: 1487,0504 UFG  
Contribuinte: MAURO APARECIDO GIMENES ME.  
Inscrição Mobiliária: 124453  
Auto de Infração/Multa nº 49278  
Valor: 300,0000 UFG  
Contribuinte: MEGA 13 INFORMATICA E CONSULTORIA SC LTDA  
Inscrição Mobiliária: 107294  
Auto de Infração/Multa nº 48569  
Valor: 300,0000 UFG  
Contribuinte: MEGAMI SERVIÇOS DE DIGITAÇÃO DE DADOS LTDA. ME.  
Inscrição Mobiliária: 125893-13  
Auto de Infração/Multa nº 71318  
Valor: 300,0000 UFG  
Contribuinte: NELSON SILVA DE SOUZA  
Inscrição Imobiliária: 10367  
Auto de Infração/Multa nº 70808  
Valor: 90,0000 UFG  
Contribuinte: NET JOB COMÉRCIO E SERVIÇOS DE INFORMATICA LTDA. ME.  
Inscrição Imobiliária: 93762-29  
Auto de Infração/Multa nº 71324  
Valor: 300,0000 UFG  
Contribuinte: NEW CENTURY SOLUÇÕES TECNOLÓGICAS LTDA ME  
Inscrição Imobiliária: 99429-47  
Auto de Infração/Multa nº 49041  
Valor: 300,0000 UFG  
Contribuinte: OCG SERVIÇOS DE INFORMATICA LTDA. ME.  
Inscrição Imobiliária: 121044  
Auto de Infração/Multa nº 49292  
Valor: 300,0000 UFG  
Contribuinte: ONSOFTWARE TECNOLOGIA LTDA  
Inscrição Imobiliária: 122245-72  
Auto de Infração/Multa nº 49032  
Valor: 300,0000 UFG  
Contribuinte: PÄES E DOCES PRIMEIRA DO JARDIM SANTO AFONSO LTDA EPP  
Inscrição Imobiliária: 97641  
Auto de Infração/Multa nº 49004  
Valor: 300,0000 UFG  
Contribuinte: PÄES E DOCES PRIMEIRA DO JARDIM SANTO AFONSO LTDA EPP  
Inscrição Imobiliária: 97641  
Auto de Infração/Multa nº 49005  
Valor: 120,0000 UFG  
Contribuinte: PETERSON GUIMARÃES LUCIANO ME.  
Inscrição Imobiliária: 124864  
Auto de Infração/Multa nº 49336  
Valor: 300,0000 UFG  
Contribuinte: PETRELLASOFT INFORMATICA LTDA.  
Inscrição Imobiliária: 126990-96  
Auto de Infração/Multa nº 71715  
Valor: 250,0000 UFG  
Contribuinte: PETRELLASOFT INFORMATICA LTDA.  
Inscrição Imobiliária: 126990-96  
Auto de Infração/Multa nº 71716  
Valor: 250,0000 UFG  
Contribuinte: PETRELLASOFT INFORMATICA LTDA.  
Inscrição Imobiliária: 126990-96  
Auto de Infração/Multa nº 71717  
Valor: 108,2030 UFG  
Contribuinte: PETRELLASOFT INFORMATICA LTDA.  
Inscrição Imobiliária: 126990-96  
Auto de Infração/Multa nº 71718  
Valor: 200,0000 UFG  
Contribuinte: PETRELLASOFT INFORMATICA LTDA.  
Inscrição Imobiliária: 126990-96  
Auto de Infração/Multa nº 71719  
Valor: 300,0000 UFG  
Contribuinte: POMARO INFORMATICA LTDA  
Inscrição Imobiliária: 112331-94  
Auto de Infração/Multa nº 49035  
Valor: 300,0000 UFG  
Contribuinte: POSTO DE SERVIÇOS ITAPEGICA LTDA.  
Inscrição Imobiliária: 078106-17  
Auto de Infração/Multa nº 71700  
Valor: 300,0000 UFG  
Contribuinte: POSTO DE SERVIÇOS ITAPEGICA LTDA.

Inscrição Mobiliária: 078106-17  
Auto de Infração/Multa nº 71701  
Valor: 100,0000 UFG  
Contribuinte: POSTO DE SERVIÇOS ITAPEGICA LTDA.

Inscrição Mobiliária: 078106-17  
Auto de Infração/Multa nº 71702  
Valor: 147,7740 UFG  
Contribuinte: POSTO DE SERVIÇOS ITAPEGICA LTDA.

Inscrição Mobiliária: 078106-17  
Auto de Infração/Multa nº 71703  
Valor: 147,7734 UFG  
Contribuinte: POSTO DE SERVIÇOS ITAPEGICA LTDA.

Inscrição Mobiliária: 078106-17  
Auto de Infração/Multa nº 71704  
Valor: 192,1315 UFG  
Contribuinte: POSTO DE SERVIÇOS ITAPEGICA LTDA.

Inscrição Mobiliária: 078106-17  
Auto de Infração/Multa nº 71710  
Valor: 200,0000 UFG  
Contribuinte: POSTO DE SERVIÇOS ITAPEGICA LTDA.

Inscrição Mobiliária: 078106-17  
Auto de Infração/Multa nº 71711  
Valor: 300,0000 UFG  
Contribuinte: POSTO DE SERVIÇOS ITAPEGICA LTDA.

Inscrição Mobiliária: 078106-17  
Auto de Infração/Multa nº 71712  
Valor: 300,0000 UFG  
Contribuinte: POSTO DE SERVIÇOS ITAPEGICA LTDA.

Inscrição Mobiliária: 078106-17  
Auto de Infração/Multa nº 71713  
Valor: 600,0000 UFG  
Contribuinte: POSTO DE SERVIÇOS ITAPEGICA LTDA.

Inscrição Mobiliária: 078106-17  
Auto de Infração/Multa nº 71714  
Valor: 600,0000 UFG  
Contribuinte: POSTO DE SERVIÇOS ITAPEGICA LTDA.

Inscrição Mobiliária: 078106-17  
Auto de Infração/Multa nº 71715  
Valor: 500,0000 UFG  
Contribuinte: POSTO DE SERVIÇOS ITAPEGICA LTDA.

Inscrição Mobiliária: 078106-17  
Auto de Infração/Multa nº 71716  
Valor: 400,0000 UFG  
Contribuinte: POSTO DE SERVIÇOS ITAPEGICA LTDA.

Inscrição Mobiliária: 078106-17  
Auto de Infração/Multa nº 71717  
Valor: 400,0000 UFG  
Contribuinte: POSTO DE SERVIÇOS ITAPEGICA LTDA.

Inscrição Mobiliária: 078106-17  
Auto de Infração/Multa nº 71718  
Valor: 600,0000 UFG  
Contribuinte: POSTO DE SERVIÇOS ITAPEGICA LTDA.

Inscrição Mobiliária: 078106-17  
Auto de Infração/Multa nº 71719  
Valor: 600,0000 UFG  
Contribuinte: POSTO DE SERVIÇOS ITAPEGICA LTDA.

Inscrição Mobiliária: 078106-17  
Auto de Infração/Multa nº 71720  
Valor: 500,0000 UFG  
Contribuinte: POSTO DE SERVIÇOS ITAPEGICA LTDA.

Inscrição Mobiliária: 078106-17  
Auto de Infração/Multa nº 71721  
Valor: 400,0000 UFG  
Contribuinte: POSTO DE SERVIÇOS ITAPEGICA LTDA.

Inscrição Mobiliária: 078106-17  
Auto de Infração/Multa nº 71722  
Valor: 400,0000 UFG  
Contribuinte: POSTO DE SERVIÇOS ITAPEGICA LTDA.

Inscrição Mobiliária: 078106-17  
Auto de Infração/Multa nº 71723  
Valor: 600,0000 UFG  
Contribuinte: POSTO DE SERVIÇOS ITAPEGICA LTDA.

Inscrição Mobiliária: 078106-17  
Auto de Infração/Multa nº 71724  
Valor: 600,0000 UFG  
Contribuinte: POSTO DE SERVIÇOS ITAPEGICA LTDA.

Inscrição Mobiliária: 078106-17  
Auto de Infração/Multa nº 71725  
Valor: 500,0000 UFG  
Contribuinte: PREVIEW CONSULTORIA E INFORMÁTICA LTDA

Inscrição Mobiliária: 131162  
Auto de Infração/Multa nº 47132  
Valor: 300,0000 UFG  
Contribuinte: RF TRANSPORTES LTDA

Inscrição Mobiliária: 114386  
Auto de Infração/Multa nº 71239  
Valor: 300,0000 UFG  
Contribuinte: RIO VERDE CORRETORA DE SEGUROS S/C LTDA

Inscrição Mobiliária: 44684-01  
Intimação Fiscal nº 10652  
Valor: 1.147,6763 UFG  
Intimação Fiscal nº 107214  
Valor: 7.002,6763 UFG  
Auto de Infração/Multa nº 70438  
Valor: 8750,3526 UFG  
Contribuinte: ROBERTO APARECIDO FRANCO

Inscrição Imobiliária: 084.01.00.0396.00.000  
Intimação Fiscal nº 107803  
Valor: 446,1829 UFG  
Auto de Infração/Multa nº 70178  
Valor: 223,0915 UFG  
Contribuinte: ROBERTO MASSAO HORI ME

Inscrição Mobiliária: 106657  
Auto de Infração/Multa nº 48931  
Valor: 300,0000 UFG  
Contribuinte: RODOVAL TRANSPORTES LTDA. EPP

Inscrição Mobiliária: 100292  
Auto de Infração/Multa nº 49020  
Valor: 300,0000 UFG  
Contribuinte: RODRIGO DA SILVA

Inscrição Mobiliária: 151179  
Auto de Infração/Multa nº 49009  
Valor: 300,0000 UFG  
Contribuinte: RODRIGO DA SILVA

Inscrição Mobiliária: 151179  
Auto de Infração/Multa nº 49010  
Valor: 300,0000 UFG  
Contribuinte: ROSANGELA FELIX TEIXEIRA

Inscrição Imobiliária: 083.32.73.0110.00.000  
Intimação Fiscal nº 307894  
Valor: 1425,2145 UFG  
Auto de Infração/Multa nº 71224  
Valor: 712,6073 UFG  
Contribuinte: SN HOUSE COMÉRCIO EQUIPAMENTOS E SERVIÇOS DE INFORMÁTICA LTDA

Inscrição Mobiliária: 127799-55  
Auto de Infração/Multa nº 49038  
Valor: 300,0000 UFG  
Contribuinte: SSI CONSULTORES LTDA

Inscrição Mobiliária: 157803

Auto de Infração/Multa nº 71304  
Valor: 300,0000 UFG  
Contribuinte: SILVINO ANTONIO DE MORAES

Inscrição Imobiliária: 084.51.06.0174.01.001  
Intimação Fiscal nº 107773  
Valor: 451,1638 UFG  
Auto de Infração/Multa nº 69173  
Valor: 225,5819 UFG  
Contribuinte: SOLAR RESTAURANTE E PIZZARIA LTDA. ME.

Inscrição Mobiliária: 77067  
Auto de Infração/Multa nº 49016  
Valor: 300,0000 UFG  
Contribuinte: SOLAR RESTAURANTE E PIZZARIA LTDA. ME.

Inscrição Mobiliária: 77067  
Auto de Infração/Multa nº 49017  
Valor: 150,0000 UFG  
Contribuinte: SOLUTION DO BRASIL ELETRONICA LTDA. EPP.

Inscrição Mobiliária: 50243  
Auto de Infração/Multa nº 71317  
Valor: 300,0000 UFG  
Contribuinte: TEC-ON SITE INFORMATICA S/C LTDA. ME.

Inscrição Mobiliária: 101910-47  
Auto de Infração/Multa nº 71316  
Valor: 300,0000 UFG  
Contribuinte: TOPCOMPANY INFORMÁTICA ASSES. E CONSULT. LTDA EPP

Inscrição Mobiliária: 116.572-2  
Auto de Infração/Multa nº 71307  
Valor: 300,0000 UFG  
Contribuinte: UBIRACY PARANA DO BRASIL ME

Inscrição Mobiliária: 56733-71  
Auto de Infração/Multa nº 71353  
Valor: 300,0000 UFG  
Contribuinte: UNIÃO GUARU SEG SERVIÇOS ESPECIAIS DE SEG. PATRIMONIAL S/C LTDA.

Inscrição Mobiliária: 38465  
Intimação Fiscal nº 308299  
Valor: 85.515,7923 UFG  
Contribuinte: V & V PROMOÇÕES DE VENDAS LTDA. ME.

Inscrição Mobiliária: 151231  
Auto de Infração/Multa nº 70121  
Valor: 300,0000 UFG  
Contribuinte: VICENTE PAULO PIMENTA

Inscrição Imobiliária: 061.70.85.0010.01.000  
Intimação Fiscal nº 308209  
Valor: 305,9357 UFG  
Auto de Infração/Multa nº 48671  
Valor: 152,9678 UFG  
Contribuinte: VICENTE PAULO PIMENTA

Inscrição Imobiliária: 061.70.85.0010.02.000  
Intimação Fiscal nº 308210  
Valor: 176,2964 UFG  
Auto de Infração/Multa nº 48672  
Valor: 100,0000 UFG  
Contribuinte: VICENTE PAULO PIMENTA

Inscrição Imobiliária: 061.70.85.0010.03.000  
Intimação Fiscal nº 308211  
Valor: 180,6531 UFG  
Auto de Infração/Multa nº 48673  
Valor: 100,0000 UFG

## SECRETARIA DE DESENVOLVIMENTO URBANO

### DEPARTAMENTO DE CONTROLE URBANO EDITAL DE NOTIFICAÇÃO Nº 097/2010- SDU03.10.01

Pelo presente Edital, ficam **NOTIFICADOS** os senhores proprietários/compromissários e/ou responsáveis pelos imóveis de inscrições cadastrais abaixo relacionadas, a providenciar junto a esta PMG, (art.273º 239º e 240º da Lei Municipal nº 3573/90), no prazo de 30 (trinta) dias, e (art.46º Inciso I e 54º), no prazo de 08 (oito) a contar desta publicação, conforme segue:

**Notificação Preliminar:** 55584- Lavrada em 27/10/10.  
**Proprietário :** IND. E COM COSMETICOS MECA LTDA/JOSE DO NASCIMENTO LIMA  
**Inscr. Cadastral:** 073.10.77.0206.00.000-0  
**Endereço:** Rua Santa Maria nº258- Lote 19 - Quadra 86 – Vila Nova Bonsucesso.  
**Solicitação:** Executar Limpeza de seu imóvel de acordo com o artigo 46º Inciso I da Lei Municipal nº 3573/90.  
**Notificações Preliminares:** 55785/55786/55787- Lavrada em 27/09/10.  
**Proprietário :** JAMIL BEYRUTI E N LEMOS/VICENTINA ALVES DA SILVA  
**Inscr. Cadastral:** 082.63.55.1906.00.000-2  
**Endereço:** Avenida Aracaju- Jardim Santa Rita.  
**Solicitação:** Executar Muro Passeio e Limpeza de seu imóvel de acordo com os artigos 239º/240º/46º Inciso I da Lei Municipal nº 3573/90.  
**Notificação Preliminar:** 56266- Lavrada em 07/10/10.  
**Proprietário :** ERINALDO PEDRO DAS NEVES  
**Inscr. Cadastral:** 092.23.42.0118.00.000-1  
**Endereço:** Rua Amelia Rodrigues nº126- Lote 57 - Quadra O-2 – Jardim Presidente Dutra.  
**Solicitação:** Providenciar Desobstrução do Passeio de seu imóvel de acordo com os artigos 273º/274º da Lei Municipal nº 3573/90.  
**Notificação Preliminar:** 70751/70752/70753- Lavrada em 07/10/10.  
**Proprietário :** ANTONIO BAPTISTA.  
**Inscr. Cadastral:** 084.45.81.0063.01.001-9  
**Endereço:** Rua Aracai nº1 - Lote 20- Quadra 21- Jardim Monte Carmelo.  
**Solicitação:** Executar Reparo no Muro Passeio e Limpeza de seu imóvel de acordo com os artigos 239º/240º/46º Inciso I da Lei Municipal nº 3573/90.  
**Processo Administrativo:** 58488/08.  
**Proprietário :** FRANCISCO MARQUES DA COSTA.  
**Inscr. Cadastral:** 091.64.66.0817.00.000-7  
**Endereço:** Rua Lucena -Lote 19- Quadra 1- Jardim Novo Portugal.  
**Solicitação:** Executar Muro Passeio e Limpeza de seu imóvel de acordo com os artigos 239º/46º Inciso I da

Lei Municipal nº 3573/90.**Notificações Preliminares:** 55846/55845/55833- Lavrada em 19/07/10.  
**Processo Administrativo:** 58516/08.  
**Proprietário :** DILZA GURGEL DO AMARAL/LUCIENE ALVES J. AGUENA E S/MD.  
**Inscr. Cadastral:** 091.64.66.0785.00.000-5  
**Endereço:** Rua Lucena -Lote 23- Quadra 1- Jardim Novo Portugal.  
**Solicitação:** Executar Muro Passeio e Limpeza de seu imóvel de acordo com os artigos 239º/46º Inciso I da Lei Municipal nº 3573/90.**Notificações Preliminares:** 55855/55856/55857- Lavrada em 19/07/10.  
**Processo Administrativo:** 58517/08.  
**Proprietário :** ARMANDO JACINTO DIAS E OUTRO/SOMAVE ADMIN CONS BENS HIP.  
**Inscr. Cadastral:** 091.64.66.0761.00.000-3  
**Endereço:** Rua Lucena Nº26 -Lote 26 - Quadra 1- Jardim Novo Portugal.  
**Solicitação:** Executar Passeio e Adequação do Muro de seu imóvel de acordo com os artigos 239º/241º da Lei Municipal nº 3573/90.**Notificações Preliminares:** 55837/55839- Lavrada em 21/07/10.  
**Processo Administrativo:** 61060/08.  
**Proprietário :** RODOLPHO MAERZ/ANA MARIA GUEDES.  
**Inscr. Cadastral:** 091.64.66.0542.00.000-9  
**Endereço:** Rua Lucena Nº30- Lote 29- Quadra 4- Jardim Novo Portugal.  
**Solicitação:** Providenciar Desobstrução do Passeio de seu imóvel de acordo com os artigos 273º/274º da Lei Municipal nº 3573/90.**Notificação Preliminar:** 55868- Lavrada em 21/07/10.  
**Processo Administrativo:** 61070/08.  
**Proprietário :** RODOLPHO MAERZ.  
**Inscr. Cadastral:** 091.65.92.0367.01.000-7  
**Endereço:** Rua Lucena Nº13-Lote 13- Quadra 4- Jardim Novo Portugal.  
**Solicitação:** Providenciar Desobstrução do Passeio de seu imóvel de acordo com o artigo 273º da Lei Municipal nº 3573/90.**Notificação Preliminar:** 55854 - Lavrada em 19/07/10.  
**Processo Administrativo:** 61085/08.  
**Proprietário :** MANOEL ALVES RIBEIRO/APARECIDO FERREIRA E OUTRO.  
**Inscr. Cadastral:** 091.64.40.0085.01.001-0  
**Endereço:** Rua Mamanguape nº13 - Lote 13- Quadra 3- Jardim Novo Portugal.  
**Solicitação:** Executar Passeio de seu imóvel de acordo com o artigo 239º da Lei Municipal nº 3573/90.**Notificação Preliminar:** 55826- Lavrada em 19/07/10.  
**Processo Administrativo:** 61085/08.  
**Proprietário :** MANOEL ALVES RIBEIRO.  
**Inscr. Cadastral:** 091.64.40.0045.01.000-1  
**Endereço:** Rua Mamanguape nº09 - Lote 9 - Quadra 3- Jardim Novo Portugal.  
**Solicitação:** Executar Muro e Passeio de seu imóvel de acordo com o artigo 239º da Lei Municipal nº 3573/90.**Notificações Preliminares:** 55873/55874- Lavrada em 19/07/10.  
**Processo Administrativo:** 61085/08.  
**Proprietário :** MANOEL ALVES RIBEIRO/MARIA DO CARMO S MARTINS.  
**Inscr. Cadastral:** 091.64.40.0001.01.001-1  
**Endereço:** Rua Mamanguape nº7 - Lote 7- Quadra 3- Jardim Novo Portugal.  
**Solicitação:** Executar Muro e Limpeza de seu imóvel de acordo com os artigos 239º/46º Inciso I da Lei Municipal nº 3573/90.**Notificações Preliminares:** 55827/55872/55875- Lavrada em 19/07/10.  
**Processo Administrativo:** 61085/08.  
**Proprietário :** MANOEL ALVES RIBEIRO/MARIA DO CARMO S MARTINS.  
**Inscr. Cadastral:** 091.64.40.0001.01.002-9  
**Endereço:** Rua Mamanguape nº7 - Lote 7- Quadra 3- Jardim Novo Portugal.  
**Solicitação:** Executar Muro Passeio e Limpeza de seu imóvel de acordo com os artigos 239º/46º Inciso I da Lei Municipal nº 3573/90.**Notificações Preliminares:** 55827/55872/55875- Lavrada em 19/07/10.  
**Processo Administrativo:** 23004/09.  
**Proprietário :** MANOEL ALVES RIBEIRO/PEDRO ANTONIO.  
**Inscr. Cadastral:** 091.64.30.0210.01.001-0  
**Endereço:** Rua Mamanguape nº12 B - Lote 12 Quadra 2- Jardim Novo Portugal.  
**Solicitação:** Executar Reparo no Passeio de seu imóvel de acordo com os artigos 239º/240º da Lei Municipal nº 3573/90.**Notificação Preliminar:** 55851- Lavrada em 19/07/10.  
**Processo Administrativo:** 23004/09.  
**Proprietário :** MANOEL ALVES RIBEIRO/ARIOVALDO HONORIO DOS SANTOS.  
**Inscr. Cadastral:** 091.64.30.0177.01.000-3  
**Endereço:** Rua Benfica nº83 - Lote 11- Quadra 2- Jardim Novo Portugal.  
**Solicitação:** Executar Reparo no Passeio de seu imóvel de acordo com os artigos 239º/240º da Lei Municipal nº 3573/90.**Notificação Preliminar:** 55852- Lavrada em 19/07/10.  
**Processo Administrativo:** 23004/09.  
**Proprietário :** MANOEL ALVES RIBEIRO/ARIOVALDO HONORIO DOS SANTOS.  
**Inscr. Cadastral:** 091.64.30.0177.02.000-2

**Endereço:** Rua Benfica nº83 - Lote 11- Quadra 2- Jardim Novo Portugal.  
**Solicitação:** Executar Reparo no Passeio de seu imóvel de acordo com os artigos 239º/240º da Lei Municipal nº 3573/90.**Notificação Preliminar:** 55852- Lavrada em 19/07/10.  
**Processo Administrativo:** 23004/09.  
**Proprietário :** MANOEL ALVES RIBEIRO.  
**Inscr. Cadastral:** 091.64.30.0114.00.000-0  
**Endereço:** Rua Benfica - Lote 7- Quadra 2- Jardim Novo Portugal.  
**Solicitação:** Executar Passeio de seu imóvel de acordo com o artigo 239º da Lei Municipal nº 3573/90.**Notificação Preliminar:** 55853- Lavrada em 19/07/10.  
**Processo Administrativo:** 35606/09  
**Proprietário :** JAMIL BEYRUTI E OUTRO.  
**Inscr. Cadastral:** 091.75.18.0431.00.000-9  
**Endereço:** Rua Belém - Lote 47- Quadra J- Jardim Jade.  
**Solicitação:** Executar Muro Passeio e Limpeza de seu imóvel de acordo com os artigos 239º/46º Inciso I da Lei Municipal nº 3573/90.**Notificações Preliminares:** 55828/55840/55844- Lavrada em 19/07/10.  
**Processo Administrativo:** 35643/09.  
**Proprietário :** DULCELINA C CARDOSO E OUTROS/JOSE TOME DA SILVA E S/MR.  
**Inscr. Cadastral:** 063.80.09.0448.00.000-8  
**Endereço:** Rua Jorge Garcia de Medeiros - Lote 21- Quadra 9- Jardim Santa Terezinha.  
**Solicitação:** Executar Passeio e Conservação de seu imóvel de acordo com os artigos 239º/49º/54º da Lei Municipal nº 3573/90.**Notificações Preliminares:** 55869/55870- Lavradas em 19/07/10 e 22/07/10.  
**Processo Administrativo:** 47000/09.  
**Proprietário :** CIA SOBERANA DE CAPITALIZAÇÃO/OTAVIO BACCHI.  
**Inscr. Cadastral:** 064.02.48.0205.01.000-7  
**Endereço:** Rua Taubaté nº 60 - Lote 60- Quadra 37- Cidade Soberana.  
**Solicitação:** Providenciar Desobstrução do Passeio de seu imóvel de acordo com os artigos 273º/274º e 8º da Lei Municipal nº 3573/90.**Notificação Preliminar:** 55841- Lavrada em 18/07/10.  
**Processo Administrativo:** 47000/09.  
**Proprietário :** CIA SOBERANA DE CAPITALIZAÇÃO/OTAVIO BACHI.  
**Inscr. Cadastral:** 064.02.48.0205.02.000-6  
**Endereço:** Rua Taubaté nº 60 - Lote 60- Quadra 37- Cidade Soberana.  
**Solicitação:** Providenciar Desobstrução do Passeio de seu imóvel de acordo com os artigos 273º/274º e 8º da Lei Municipal nº 3573/90.**Notificação Preliminar:** 55841- Lavrada em 18/07/10.  
**Processo Administrativo:** 47000/09.  
**Proprietário :** CIA SOBERANA DE CAPITALIZAÇÃO/OTAVIO BACHI.  
**Inscr. Cadastral:** 064.02.48.0267.00.000-3  
**Endereço:** Rua Taubaté - Lote 62- Quadra 37-Cidade Soberana.  
**Solicitação:** Executar Passeio e Muro de seu imóvel de acordo com os artigos 239º e 8º da Lei Municipal nº 3573/90.**Notificações Preliminares:** 55842/55843- Lavrada em 19/07/10.  
**Processo Administrativo:** 47025/09.  
**Proprietário :** CIA SOBERANA DE CAPITALIZAÇÃO /SEIZO MISHIMA.  
**Inscr. Cadastral:** 064.05.51.0319.00.000-2  
**Endereço:** Rua Palmeira - Lote 28- Quadra 82 B- Cidade Soberana .  
**Solicitação:** Executar Muro e Limpeza de seu imóvel de acordo com os artigos 239º/46º Inciso I da Lei Municipal nº 3573/90.**Notificações Preliminares:** 55864/55865- Lavradas em 19/07/10 .  
**Processo Administrativo:** 47027/09.  
**Proprietário :** CIA SOBERANA DE CAPITALIZAÇÃO /CLOVIS DIAS PEREIRA.  
**Inscr. Cadastral:** 064.04.64.0211.00.000-7  
**Endereço:** Rua Rio Negro - Lote 20- Quadra 80 B- Cidade Soberana .  
**Solicitação:** Executar Muro e Limpeza de seu imóvel de acordo com os artigos 239º/46º Inciso I e 8º da Lei Municipal nº 3573/90.**Notificações Preliminares:** 55861/55862- Lavradas em 19/07/10 .  
**Processo Administrativo:** 47029/09.  
**Proprietário :** YARA KARBSTEIN GEREP.  
**Inscr. Cadastral:** 064.04.64.0001.00.000-1  
**Endereço:** Rua Antonina - Lote 15- Quadra 80 B- Cidade Soberana .  
**Solicitação:** Executar Muro e Limpeza de seu imóvel de acordo com os artigos 239º/46º Inciso I e 8º da Lei Municipal nº 3573/90.**Notificações Preliminares:** 55858/55860- Lavradas em 21/07/10 .  
**Processo Administrativo:** 30202/10.  
**Proprietário :** CIA DE ADMINISTRAÇÃO VERA CRUZ/JOSE GETULIO S FILHO  
**Inscr. Cadastral:** 084.54.19.0001.00.000-2  
**Endereço:** Rua Sandovalina nº93 - Lote 25- Quadra 3-Jardim Scyntila Sandov .  
**Solicitação:** Executar Reparo no Passeio de seu imóvel de acordo com os artigos 239º/240º da Lei Municipal nº 3573/90.**Notificação Preliminar:** 70754- Lavradas em 21/10/10 .  
O não cumprimento ao presente implicará na aplicação de multa prevista na Legislação vigente no Município.  
**EDITAL Nº 98/10 – SDU-03.10.01**  
Pelo presente edital, o Departamento de Controle Urbano torna público a todos quanto o presente Edital virem, ou dele conhecimentos tiverem, ou interessar possa, o que consta nos **Processos Administrativos**, quanto aos pedidos de prorrogação de prazo para atendimento de notificações preliminares, conforme segue:

### PEDIDOS DE PRAZO DEFERIDOS:

PA ANO	REQUERENTE	DOC	NUMERO	PRAZO	DATA
54023/10	Estelita Ramos Da Silva	NP	56265	60 (sessenta) dias corridos a partir de :	05/11/10
54926/10	Francisco Das Chagas Oliveira	NP	55953	30 (trinta) dias corridos a partir de :	05/11/10



## SECRETARIA DE OBRAS

### PORTARIA Nº 11/2010-SO

De 12 de novembro de 2010.

O **SECRETÁRIO DE OBRAS, ENGº JOÃO MARQUES LUIZ NETO**, no uso de suas atribuições legais próprias e considerando o contido no Processo Administrativo nº 34.346/2010;

#### RESOLVE:

1 – **PRORROGAR** por 30 (trinta) dias o prazo para conclusão dos trabalhos da Comissão Sindicante;

2 – Esta Portaria entrará em vigor na data de sua publicação, revogando-se as disposições em contrário.

### DEPARTAMENTO DE PLANEJAMENTO

#### E PROJETOS (SO06)

**DIVISÃO ADM. DE COMPRAS E CONTRATAÇÕES (SO06.07)**

24/11/2.010.

#### JULGAMENTO DE PROPOSTAS

1-) **PREGÃO PRESENCIAL Nº. 05/2.010-SO – PA Nº. 24.491/2.009.**

**OBJETO:** Contratação de empresa especializada para a implantação de gramado sintético no Campo do Estádio Municipal “Cícero Miranda”, situado à Rua dos Coqueiros s/nº - Vila Galvão – Guarulhos – SP. Pelo critério de Menor Oferta, uma vez apresentada a melhor proposta e habilitada, e tendo todos os licitantes declinado do direito de interpor recurso, o Pregoeiro adjudica o objeto deste pregão à **SOCCER GRASS ASSESSORIA E EMPREENDIMENTOS ESPORTIVOS LTDA.**

2-) **PREGÃO PRESENCIAL Nº. 06/2.010-SO – PA Nº. 50.848/2.010.**

**OBJETO:** Contratação de empresa especializada para a implantação de gramado sintético no Campo do Estádio Municipal “Osvaldo de Carlos”, situado à Rua Tapaua – Vila Fátima – Guarulhos – SP.

Pelo critério de Menor Oferta, uma vez apresentada a melhor proposta e habilitada, e tendo todos os licitantes declinado do direito de interpor recurso, o Pregoeiro adjudica o objeto deste pregão à **RECOMA CONSTRUÇÕES, COMÉRCIO E INDÚSTRIA LTDA. EXTRATO DE TERMO DE ADITAMENTO TERMO DE ADITAMENTO nº. 094/2.010-SO. PROCESSO nº. 43.952/2.009. CONTRATO nº. 004103/2.010-SO.**

**TOMADA DE PREÇOS nº. 17/2.009 - SO.**

**CONTRATANTE: PREFEITURA MUNICIPAL DE GUARULHOS.**

**CONTRATADA: TEOREMA ENGENHARIA E CONSTRUÇÕES LTDA.**

**OBJETO:** Execução de obras de pavimentação asfáltica, sistema de drenagem, muro de contenção, guias, sarjetas e passeio público nas Ruas Guaporé, Manoel Borba Gato e Bartolomeu Bueno da Silva – Jardim Maracanã – Itapegica – Guarulhos – SP.

**FINALIDADE:** Acréscimo no valor de R\$ 139.574,41 (cento e trinta e nove mil, quinhentos e setenta e quatro reais e quarenta e um centavos), conforme planilha às fls. 688/690 e justificativa às fls. 685/686, nos termos do parágrafo 1º, artigo 65 da Lei de Licitações, alterando-se, por conseguinte, as cláusulas 5.1 e 5.2 do contrato.

**ASSINATURA:** 11/11/2.010.

**EXTRATO DE TERMO DE ADITAMENTO**

**TERMO DE ADITAMENTO nº. 096/2.010-SO.**

**PROCESSO nº. 28.090/2.009.**

**CONTRATO nº. 011503/2.009-SO.**

**CONCORRÊNCIA PÚBLICA nº. 19/2.009 - SOSP.**

**CONTRATANTE: PREFEITURA MUNICIPAL DE GUARULHOS.**

**CONTRATADA: CENTRAL DE PLANEJAMENTO DE OBRAS E CONSTRUÇÕES LTDA.**

**OBJETO:** Execução de obras de construção de EMEF Jardim Ottawa – Rua Morada Nova – Guarulhos – SP.

**FINALIDADE:** Prorrogação do prazo contratual por mais 03 (três) meses e 23 (vinte e três) dias a partir de 05/11/2.010, encerrando-se em 28/02/2.011, conforme justificativa às fls. 2.859, PA 28.090/2.009, nos termos do artigo 57, parágrafo 1º, inciso III da Lei de Licitações, alterando-se, por conseguinte, a cláusula 4.2 do contrato.

**ASSINATURA:** 05/11/2.010.

**EXTRATO DE TERMO DE ADITAMENTO**

**TERMO DE ADITAMENTO nº. 098/2.010-SO.**

**PROCESSO nº. 40.075/2.005.**

**CONTRATO nº. 100/2.008-SO.**

**DISPENSA DE LICITAÇÃO (ARTIGO 24, VIII DA LEI 8.666/93).**

**CONTRATANTE: PREFEITURA MUNICIPAL DE GUARULHOS.**

**CONTRATADA: PROGRESSO E DESENVOLVIMENTO DE GUARULHOS S/A.**

**OBJETO:** Reforma geral dos banheiros do Departamento de Higiene e Proteção à Saúde e da SEDE da Secretaria da Saúde, sito à Rua Íris, 300 – Gopouva – Guarulhos –SP.

**FINALIDADE:** Prorrogação do prazo de execução do contrato em mais 04 (quatro) meses a partir de 01/11/2.010, encerrando-se em 01/03/2.011, com fundamento no parágrafo 1º, artigo 57 da Lei Federal nº. 8.666/93, alterando-se, por conseguinte, a cláusula 4.2 do contrato.

**ASSINATURA:** 29/10/2.010.

**EXTRATO DE CONTRATO**

**PROCESSO nº. 46.577/2.009.**

**CONTRATO nº. 019603/2.010-SO.**

**CONCORRÊNCIA PÚBLICA nº. 05/2.010-SO.**

**CONTRATANTE: PREFEITURA MUNICIPAL DE GUARULHOS.**

**CONTRATADA: CONSÓRCIO GERIBELLO-ENGEVIX.**

**OBJETO:** Contratação de empresa para a prestação de serviços técnicos profissionais em engenharia, relativos ao gerenciamento, supervisão e fiscalização da execução de projetos e obras novas, reformas, ampliações, adequações e manutenção de edificações escolares, centros educacionais, auditórios e outras unidades da rede pública da Secretaria Municipal da Educação de Guarulhos – SP.

**VALOR:** R\$ 10.665.638,10.

**PRAZO:** 30 (trinta) meses.

**ASSINATURA:** 23/11/2.010.

#### DISPENSA DE LICITAÇÃO

O Secretário de Obras, SR. JOÃO MARQUES LUIZ NETO, **AUTORIZA e RATIFICA** nos termos do artigo 24, inciso VIII da Lei Federal nº. 8.666/93 combinado com o disposto no Decreto Municipal nº. 23.585/2.006, a **DISPENSA DE LICITAÇÃO**, conforme segue: **PROCESSO ADMINISTRATIVO Nº. 31.277/2.010.**

**CONTRATADA: PROGRESSO E DESENVOLVIMENTO DE GUARULHOS S/A – PROGUARU.**

**OBJETO:** Contratação de empresa especializada para execução de obras para recuperação de infraestrutura e pavimentação do sistema viário de vias urbanas e estradas danificadas pelas chuvas na região da Vila Any – **Rua Simone Monteiro de Oliveira** (trecho: Estrada do Itaim até o final da Rua Simone Monteiro de Oliveira); **Rua da Creche** (trecho: Estrada do Itaim até o final da Rua da Creche); **Rua dos Vigilantes** (trecho: Rua dos Esportes até a Travessa Sem Nome); **Rua dos Esportes** (trecho: Estrada do Itaim até a Travessa Sem Nome); **Rua Santo Antônio do Jacinto** (trecho: Rua Édipo a Rua da Estação); **Rua Édipo** (trecho: Rua Santo Antônio a Av. Cordeirópolis); **Rua São João do Araguaia** (trecho: Rua Santo Antônio do Jacinto a Av. Cordeirópolis); **Avenida da Estação** (trecho: Estrada Capão Bonito até a Estrada do Itaim); **Rua Getuliana** (trecho: Rua Arealva a Rua Cafelândia); **Rua Lins** (trecho: Rua Guaimbé a Rua Getuliana); **Rua Guaimbé** (trecho: Estrada do Itaim a Rua Cafelândia); **Rua Guaçuara** (trecho: Estrada do Itaim ao final da Rua Guaçuara); **Rua Guarantã** (trecho: Estrada do Itaim a Rua Cafelândia); **Rua Cafelândia** (trecho: Rua Guaimbé a Rua Getuliana); **Estrada do Itaim – Trecho 1** (trecho: Av. da Estação até a Ponte); **Estrada do Itaim – Trecho 2** (trecho: Estrada do Capão Bonito até a Gasolândia); **Estrada do Itaim – Trecho 3** (trecho: Estrada do Itaim até a Rua Braga) – Guarulhos – SP.

**VALOR:** R\$ 3.000.000,00.

**DATA:** 22/11/2.010.

#### DISPENSA DE LICITAÇÃO

O Secretário de Transportes e Trânsito, SR. JOSÉ EVALDO GONÇALO, **AUTORIZA e RATIFICA** nos termos do artigo 24, inciso VIII da Lei Federal nº. 8.666/93 combinado com o disposto no Decreto Municipal nº. 23.585/2.006, a **DISPENSA DE LICITAÇÃO**, conforme segue:

**PROCESSO ADMINISTRATIVO Nº. 54.658/2.010.**

**CONTRATADA: PROGRESSO E DESENVOLVIMENTO DE GUARULHOS S/A – PROGUARU.**

**OBJETO:** Contratação de empresa especializada para execução de obras para recuperação asfáltica das vias: **Rua Eduardo Froner** (Bonsucesso); **Rua Ésio Padilha de Oliveira**, **Rua Dom Batista Gonzaga**, **Rua José Careinho**, **Rua Vicenzo Paciullo** (Jardim Las Vegas); **Rua São José** (Vila Galvão) – Guarulhos – SP.

**VALOR:** R\$ 1.058.303,30.

**DATA:** 22/11/2.010.

## SECRETARIA DE TRANSPORTES E TRÂNSITO

### DEPARTAMENTO ADMINISTRATIVO E

#### FINANCEIRO

Por deliberação da(s) autoridade(s) competente(s) nos termos da legislação vigente, tornam-se públicos os seguintes atos administrativos:

Julgamento da impugnação de edital:

Concorrência nº 03/2010-STT- 46.994/2010

Recorrente: CGA Construções, Gerenciamento e Assessoria Ltda

Decisão: Indeferido

### JUNTA ADMINISTRATIVA DE RECURSOS

#### DE INFRAÇÕES DO MUNICÍPIO DE GUARULHOS

**ATA DA 43ª SESSÃO ORDINÁRIA DE 2010 DA PRIMEIRA JUNTA ADMINISTRATIVA DE RECURSOS DE INFRAÇÕES DO MUNICÍPIO DE GUARULHOS REALIZADA EM 28.10.2010.**

Às nove horas do dia vinte e oito de outubro de 2010, nesta cidade de Guarulhos, reuniu-se a Primeira Junta Administrativa de Recursos de Infrações do Município de Guarulhos, para em sua sede, realizar a Quadragésima Terceira Reunião Ordinária do corrente ano, sob a Presidência do Sr. José Augusto Brandt Bueno Braga, na presença do membro titular Eduardo Petraglia, e do membro Claudio Teodoro, secretariados por Edinalva Medeiros Espindola. Na ordem do dia, foram apreciados cem recursos, sendo trinta e sete recursos “DEFERIDOS”, e sessenta recursos

“INDEFERIDOS”, foram encaminhados para diligências os processos nºs 11850/2010, 12062/2010 e 12200/2010. Constando como **DEFERIDOS:** Proc.: nº 6700/2009, Int.: ADRIANA DA ROCHA COSTA; Proc.: nº 10199/2009, Int.: AMARO JOSE DA SILVA; Proc.: nº 15447/2009, Int.: GERLANDIA MARIA DOS SANTOS GONCALVES; Proc.: nº 16486/2009, Int.: FERNANDO ANTONIO BORGES JUNIOR; Proc.: nº 17179/2009, Int.: SIDINEI APARECIDO AQUINO DALTER; Proc.: nº 11498/2010, Int.: LILIANE MARIA GOMES CARLOS; Proc.: nº 12070/2010, Int.: MARCIA ROCHA SILVA; Proc.: nº 12071/2010, Int.: LINDO VIRGE RODRIGUES; Proc.: nº 12074/2010, Int.: AFONSO ANTONIO CAMIZOTTI; Proc.: nº 12080/2010, Int.: KELEN CRISTINE TONELOTTI OLIVEIRA; Proc.: nº 12081/2010, Int.: KELEN CRISTINE TONELOTTI OLIVEIRA Proc.: nº 12083/2010, Int.: KELEN CRISTINE TONELOTTI OLIVEIRA; Proc.: nº 12084/2010, Int.: KELEN CRISTINE TONELOTTI OLIVEIRA; Proc.: nº 12093/2010, Int.: SERGIO RICARDO BARBOSA; Proc.: nº 12095/2010, Int.: MARCOS ANTONIO LESSA SILVA; Proc.: nº 12096/2010, Int.: MARCOS ANTONIO LESSA SILVA; Proc.: nº 12101/2010, Int.: ELZA PEREIRA DE SANTANA; Proc.: nº 12109/2010, Int.: MARINEIDE ROCHA DE MELO CRUZ; Proc.: nº 12113/2010, Int.: ANDREIA APARECIDA LACERDA DE OLIVEI; Proc.: nº 12130/2010, Int.: GILSON PEREIRA DE ANDRADE; Proc.:

nº 12137/2010, Int.: VALDEMIR DOS SANTOS ALVES; Proc.: nº 12151/2010, Int.: FILISBERTO FERREIRA DE SOUSA; Proc.: nº 12152/2010, Int.: FILISBERTO FERREIRA DE SOUSA; Proc.: nº 12156/2010, Int.: EMPRESA DE ONIBUS VILA GALVAO LTDA; Proc.: nº 12169/2010, Int.: MARCIA DE SOUZA OKANO; Proc.: nº 12172/2010, Int.: ROBERTA GRAZIELA SOARES; Proc.: nº 12173/2010, Int.: MARCIA DE SOUZA OKANO; Proc.: nº 12174/2010, Int.: PAULO CESAR RABELLO DE FREITAS; Proc.: nº 12175/2010, Int.: PAULO CESAR RABELLO DE FREITAS; Proc.: nº 12176/2010, Int.: PAULO CESAR RABELLO DE FREITAS; Proc.: nº 12179/2010, Int.: PAULO CESAR RABELLO DE FREITAS; Proc.: nº 12180/2010, Int.: PAULO CESAR RABELLO DE FREITAS; Proc.: nº 12187/2010, Int.: WALTER GIOVANI; Proc.: nº 12190/2010, Int.: VAGNER AUGUSTO GIORDANO; Proc.: nº 12203/2010, Int.: ALBERTO JOSE DOS SANTOS; Proc.: nº 12208/2010, Int.: MARIA EFIGENIA CORREA; 14823/2010, Int.: TELMA KFOURI. **INDEFERIDOS:** Proc.: nº 5133/2006, Int.: MICHEL MARIN DOS SATOS SILVA; Proc.: nº 15593/2009, Int.: NEIDE APARECIDA DE OLIVEIRA CORREA; Proc.: nº 16174/2009, Int.: ELIAS VIEIRA DE OLIVEIRA Proc.: nº 264/2010, Int.: JOSE FERNANDES DE LUNA; Proc.: nº 1314/2010, Int.: CLAUDEIR SENA SANTOS; Proc.: nº 1466/2010, Int.: SILVIA HELENA ROSA; Proc.: nº 6877/2010, Int.: MARCELO VIEIRA SANTOS; Proc.: nº 8688/2010, Int.: JOSE EVANGELISTA BENFICA; Proc.: nº 8879/2010, Int.: ANDRE LUIZ DE FARIAS LACERDA; Proc.: nº 9822/2010, Int.: MARCELINO PIRES DE ARAUJO; Proc.: nº 9832/2010, Int.: JUSESERIO MENDES ALVES; Proc.: nº 9849/2010, Int.: SILVIA VERIDIANE HENRIQUES MUNHOS; Proc.: nº 10084/2010, Int.: VITOR ANTONIO CARDOSO FONSECA; Proc.: nº 10233/2010, Int.: VINICIUS DE OLIVEIRA; Proc.: nº 10238/2010, Int.: JOSE PAULO DE SOUZA; Proc.: nº 10341/2010, Int.: HOMERO DE CARVALHO BASTOS; Proc.: nº 10377/2010, Int.: MARCOS PAULO DOS SANTOS; Proc.: nº 10393/2010, Int.: ROSANGELA DO NASCIMENTO RIBEIRO; Proc.: nº 12066/2010, Int.: DIEGO CAVALCANTE DA SILVA; Proc.: nº 12069/2010, Int.: MARCIA ROCHA SILVA; Proc.: nº 12076/2010, Int.: RONALDO DOS SANTOS; Proc.: nº 12077/2010, Int.: RONALDO DOS SANTOS TAVARES; Proc.: nº 12078/2010, Int.: RONALDO DOS SANTOS TAVARES; Proc.: nº 12079/2010, Int.: RONALDO DOS SANTOS; Proc.: nº 12082/2010, Int.: KELEN CRISTINE TONELOTTI OLIVEIRA; Proc.: nº 12085/2010, Int.: DJALMA SARGENTINI JUNIOR; Proc.: nº 12091/2010, Int.: SERGIO RICARDO BARBOSA; Proc.: nº 12092/2010, Int.: SERGIO RICARDO BARBOSA; Proc.: nº 12112/2010, Int.: RODRIGO ALESSANDRO MORAES E SILVA CONSENTINO; Proc.: nº 12116/2010, Int.: VALMIR ALVES DOS SANTOS; Proc.: nº 12117/2010, Int.: WALTER CONCILHO; Proc.: nº 12126/2010, Int.: RENATO AYRES FONSECA; Proc.: nº 12128/2010, Int.: ROGERIO DE ALMEIDA DUTRA; Proc.: nº 12136/2010, Int.: COSME HENTZY; Proc.: nº 12138/2010, Int.: ADRIENE BISPO DE LIMA BIANCHI; Proc.: nº 12139/2010, Int.: ARLINDO GOMES DA SILVA; Proc.: nº 12142/2010, Int.: JOSE MARIA CLEMENTE; Proc.: nº 12143/2010, Int.: ELISETE CAPELLOSSA; Proc.: nº 12144/2010, Int.: ELISETE CAPELLOSSA; Proc.: nº 12149/2010, Int.: LEONARDO BERTUCCELLI; Proc.: nº 12155/2010, Int.: MARIA DE FATIMA PEREIRA DA SILVA; Proc.: nº 12166/2010, Int.: JOSE NUNES CERQUEIRA; Proc.: nº 12167/2010, Int.: JOSE NUNES CERQUEIRA; Proc.: nº 12168/2010, Int.: MARCIA DE SOUZA OKANO; Proc.: nº 12170/2010, Int.: MARCIA DE SOUZA OKANO; Proc.: nº 12171/2010, Int.: MARCIA DE SOUZA OKANO; Proc.: nº 12177/2010, Int.: PAULO CESAR RABELLO DE FREITAS; Proc.: nº 12178/2010, Int.: PAULO CESAR RABELLO DE FREITAS; Proc.: nº 12181/2010, Int.: PAULO CESAR RABELLO DE FREITAS; Proc.: nº 12182/2010, Int.: NORMA SOELI NUNES DE OLIVEIRA; Proc.: nº 12183/2010, Int.: MARIA APARECIDA ALENCAR MORRES; Proc.: nº 12184/2010, Int.: JOSE ROBERTO ZAGATI HERNANDEZ; Proc.: nº 12185/2010, Int.: WALTER GIOVANI; Proc.: nº 12186/2010, Int.: WALTER GIOVANI; Proc.: nº 12193/2010, Int.: GERALDO SANTOS DA SILVA; Proc.: nº 12194/2010, Int.: GERALDO SANTOS DA SILVA; Proc.: nº 12198/2010, Int.: ALEXANDRE COUTINHO PICCIUTTI; Proc.: nº 12202/2010, Int.: NELSON PEREIRA; Proc.: nº 12204/2010, Int.: PAULO ALMIR DA COSTA; Proc.: nº 12207/2010, Int.: ANA FLAVIA ASSIS COELHO.

**ATA DA 43ª SESSÃO ORDINÁRIA DE 2010, DA SEGUNDA JUNTA ADMINISTRATIVA DE RECURSOS DE INFRAÇÕES DO MUNICÍPIO DE GUARULHOS REALIZADA EM 28.10. 2010.**

Às nove horas do dia vinte e oito de outubro de 2010, nesta cidade de Guarulhos, reuniu-se a Segunda Junta Administrativa de Recursos de Infrações do Município de Guarulhos, para em sua sede, realizar a Quadragésima Terceira Reunião Ordinária do corrente ano, sob a Presidência do Sr. Jesus Aparecido Alves Pinto, na presença dos membros titulares Vanderlei dos Santos e Evandro Bodóia Araujo, secretariados por Lucas Ferreira Fraga. Na ordem do dia, foram apreciados cento e oito recursos, sendo vinte e um recursos “DEFERIDOS”, e setenta e seis recursos “INDEFERIDOS”. Foram encaminhados para diligências os processos nºs 8152/2010, 11212/2010, 11579/2010, 12210/2010, 12243/2010, 12280/2010, 12329/2010, 12334/2010, 12335/2010, 12339/2010 e 12509/2010. Constando como **DEFERIDOS:** Proc.: nº 7292/2010; Int.: DIMAS MANOEL JUNIOR; Proc.: nº 10666/2010, Int.: VALDIRENE CRISTINA DE OLIVEIRA; Proc.: nº 10801/2010, Int.: EDSON GOMES; Proc.: nº 10843/2010, Int.: CLODOALDO SANA; Proc.: nº 10844/2010, Int.: CLODOALDO SANA; Proc.: nº 10871/2010, Int.: MARILIA QUEIROZ SILVA; Proc.: nº 11065/2010, Int.: WALTER LUCIO DA SILVA; Proc.: nº 11283/2010, Int.: EDVALDO FELIX DE OLIVEIRA; Proc.: nº 12153/2010, Int.: CLODOALDO SANA; Proc.: nº 12209/2010, Int.: IZAUARA DJALMISSE DE LIMA BARROS; Proc.: nº 12230/2010, Int.: LUIZ ANTONIO RODRIGUES; Proc.: nº 12234/2010, Int.:

DANILO DE CAMPOS SANTOS; Proc.: nº 12235/2010, Int.: PAULO CESAR LOPES DA SILVEIRA; Proc.: nº 12237/2010, Int.: SERGIO BENSI JUNIOR; Proc.: nº 12239/2010, Int.: MARIA HELENA FUENTES RICARDO; Proc.: nº 12255/2010, Int.: MARIA TERESA DE ALMEIDA BARBOSA DIAS; Proc.: nº 12332/2010, Int.: MIGUEL DE ALMEIDA CAMPOS; Proc.: nº 12350/2010, Int.: TRANSPORTADORA TRANSLECCCHI LTDA; Proc.: nº 12889/2010, Int.: ALEXANDRE DIAS DA SILVA; Proc.: nº 13913/2010, Int.: LOPIRA LOCADORA DE VEICULOS LTDA; Proc.: nº 14188/2010, Int.: CLAUDIO CAMILLO CUNHA JUNIOR. **INDEFERIDOS:** Proc.: nº 10443/2010, Int.: MARIA APARECIDA MATHEUS; Proc.: nº 10563/2010, Int.: REINALDO APARECIDO DA CRUZ; Proc.: nº 10660/2010, Int.: PEDRO ALVES RIBEIRO; Proc.: nº 10713/2010, Int.: ROSINA DJURAGIN; Proc.: nº 10783/2010, Int.: ADEMAR ANTONIO DA CUNHA; Proc.: nº 10794/2010, Int.: CLAUDIA REGINA GIORDANO NUCCI SIMONI; Proc.: nº 10819/2010, Int.: IRANY PIRAS; Proc.: nº 10870/2010, Int.: MARILIA QUEIROZ SILVA; Proc.: nº 10919/2010, Int.: LUCIANE REGINA DE CARVALHO; Proc.: nº 10946/2010, Int.: JOSE CUSTODIO DA SILVA; Proc.: nº 11032/2010, Int.: JOAO BAPTISTA DA SILVA NETO; Proc.: nº 11064/2010, Int.: BEATRIZ PETRELLA; Proc.: nº 11073/2010, Int.: PAULO PEREIRA DE SOUZA; Proc.: nº 11925/2010, Int.: CARLOS ROBERTO DA SILVA; Proc.: nº 11948/2010, Int.: BRENO DE AZEVEDO PEREIRA; Proc.: nº 12154/2010, Int.: CLODOALDO SANA; Proc.: nº 12216/2010, Int.: PAULINO GUANAES MINEIRO FILHO; Proc.: nº 12219/2010, Int.: MUTUNA UENO LEE; Proc.: nº 12220/2010, Int.: MARIA DA CONCEICAO SOUZA ARIAS; Proc.: nº 12236/2010, Int.: PAULO CESAR LOPES DA SILVEIRA; Proc.: nº 12238/2010, Int.: MARIA MADALENA ZAMBONI DE ANDRADE; Proc.: nº 12240/2010, Int.: EDSON GUILHERMINO DE FARIA; Proc.: nº 12241/2010, Int.: JOSILARIO DOCHA DOS SANTOS; Proc.: nº 12242/2010, Int.: JOSILARIO DOCHA DOS SANTOS; Proc.: nº 12247/2010, Int.: JAIME NASCIMENTO DA SILVA; Proc.: nº 12248/2010, Int.: ELINEIDE MARIA DA SILVA; Proc.: nº 12252/2010, Int.: DOMINGOS FIRMANI; Proc.: nº 12258/2010, Int.: ROGERIO PEREIRA DAMIAO; Proc.: nº 12260/2010, Int.: ROGERIO PEREIRA DAMIAO; Proc.: nº 12263/2010, Int.: ROGERIO PEREIRA DAMIAO; Proc.: nº 12269/2010, Int.: EMPRESA DE ONIBUS PASSARO MARRON LTDA; Proc.: nº 12270/2010, Int.: ZAQUEU DE OLIVEIRA; Proc.: nº 12271/2010, Int.: SILVIA MURACA FRONTAROLI AZEVEDO; Proc.: nº 12272/2010, Int.: ADELIA VIEIRA DE SOUZA; Proc.: nº 12273/2010, Int.: ADAILTON DO VALE ANDRADE; Proc.: nº 12274/2010, Int.: ADAILTON DO VALE ANDRADE; Proc.: nº 12275/2010, Int.: GERVAIAN DOMINGOS DA SILVA JUNIOR; Proc.: nº 12276/2010, Int.: MARTINHO SOARES; Proc.: nº 12277/2010, Int.: RAIMUNDO ANGELO DE MOURA; Proc.: nº 12278/2010, Int.: GERALDO GONCALVES ROMANO; Proc.: nº 12282/2010, Int.: ELENILZA BISPO DE SENA; Proc.: nº 12284/2010, Int.: JOSE CARLOS BONFIM LIMA; Proc.: nº 12285/2010, Int.: PAULO JOSE ELOI JUNIOR; Proc.: nº 12288/2010, Int.: DIEGO AQUINO MEFFE FRANCISCO; Proc.: nº 12289/2010, Int.: J. P. LEITE E CIA LTDA- EPP; Proc.: nº 12290/2010, Int.: J. P. LEITE E CIA LTDA- EPP; Proc.: nº 12292/2010, Int.: FABIO ALVES PARRA; Proc.: nº 12293/2010, Int.: CLAUDIO DONIZETE DA FONSECA; Proc.: nº 12295/2010, Int.: BENEDITO LASARO DA CUNHA; Proc.: nº 12296/2010, Int.: RENATO DE LIMA EVANGELISTA; Proc.: nº 12297/2010, Int.: RENATO DE LIMA EVANGELISTA; Proc.: nº 12298/2010, Int.: RENATO DE LIMA EVANGELISTA; Proc.: nº 12299/2010, Int.: RENATO DE LIMA EVANGELISTA; Proc.: nº 12300/2010, Int.: IZABEL MARQUES DE ARAUJO; Proc.: nº 12301/2010, Int.: MARCIO ALMEIDA DE SOUZA; Proc.: nº 12302/2010, Int.: DIEGO RIBEIRO DOS SANTOS; Proc.: nº 12303/2010, Int.: DIEGO RIBEIRO DOS SANTOS; Proc.: nº 12304/2010, Int.: DIEGO RIBEIRO DOS SANTOS; Proc.: nº 12305/2010, Int.: CLAUDIO DONIZETE DA FONSECA; Proc.: nº 12306/2010, Int.: OSMAR KHALID YOUSIF ALFAS; Proc.: nº 12307/2010, Int.: FRANCISCA JUVENAL DA SILVA; Proc.: nº 12308/2010, Int.: MARIA TERESINHA SILVERIO; Proc.: nº 12310/2010, Int.: LUIZ BENEDITO ROCHA; Proc.: nº 12311/2010, Int.: MARIA TERESINHA SILVERIO; Proc.: nº 12312/2010, Int.: ROSANGELA FATIMA DE OLIVEIRA; Proc.: nº 12313/2010, Int.: ROSANGELA FATIMA DE OLIVEIRA; Proc.: nº 12324/2010, Int.: MARIA BERNARDETE DE SIQUEIRA SANTOS MOURA; Proc.: nº 12330/2010, Int.: ELZA PESSOA DE OLIVEIRA GUERRERO; Proc.: nº 12331/2010, Int.: ELZA PESSOA DE OLIVEIRA GUERRERO; Proc.: nº 12333/2010, Int.: UNITED AUTO NAGOYA COMERCIO DE VEICULOS LTDA; Proc.: nº 12336/2010, Int.: ERIVAM JOVINO CRUZ; Proc.: nº 12337/2010, Int.: JANAINA PEREIRA RICCI; Proc.: nº 12338/2010, Int.: ROBERTA GRAZIELA SOARES; Proc.: nº 12340/2010, Int.: ROBERTA GRAZIELA SOARES; Proc.: nº 12888/2010, Int.: ALEXANDRE DIAS DA SILVA; Proc.: nº 14899/2010, Int.: ZEBELINA VIRGINIA DE SA E FARIAS.

## SECRETARIA DA SAÚDE

### DEPARTAMENTO ADMINISTRATIVO E

#### FINANCEIRO DA SAÚDE

#### LICITAÇÕES AGENDADAS

PE 215/10-FMS PA 48148/10-SS RC 420/10-FMS Objeto AQUISIÇÃO DE MATERIAL DE ENFERMAGEM. (BALÃO ESOFAGICO E OUTROS) RECEBIMENTO DAS PROPOSTAS até o dia 06/12/10 ABERTURA DAS PROPOSTAS dia 0

Objeto AQUISIÇÃO DE MEDICAMENTOS. (PROMETAZINA, EPINEFRINA E OUTROS) RECEBIMENTO DAS PROPOSTAS até o dia 09/12/10 À ABERTURA DAS PROPOSTAS dia 09/12/10 às 8h30 DISPUTA DE PREÇOS 10/12/10 às 8h30 PE 218/10-FMS PA 50308/10-SS RC 451/10-FMS Objeto AQUISIÇÃO DE PRANCHA PARA IMOBILIZAÇÃO CONFECCIONADA EM MADEIRA RECEBIMENTO DAS PROPOSTAS até o dia 06/12/10 À ABERTURA DAS PROPOSTAS dia 06/12/10 às 8h30 DISPUTA DE PREÇOS 06/12/10 às 10h00 PE 219/10-FMS PA 53978/10-SS RC 470/10-FMS Objeto CONTRATAÇÃO DE EMPRESA PARA FORNECIMENTO DE MEDICAMENTOS (SOLUÇÕES DE FENOL E AZUL DE TOLUIDINA, ÁCIDO ACÉTICO E OUTROS) RECEBIMENTO DAS PROPOSTAS até o dia 07/12/10 À ABERTURA DAS PROPOSTAS dia 07/12/10 às 8h30 DISPUTA DE PREÇOS 07/12/10 às 10h00 PE 220/10-FMS PA 53940/10-SS RC 487/10-FMS Objeto REGISTRO DE PREÇOS PARA AQUISIÇÃO DE MEDICAMENTOS (RISPERIDONA INJETÁVEL) RECEBIMENTO DAS PROPOSTAS até o dia 07/12/10 À ABERTURA DAS PROPOSTAS dia 07/12/10 às 8h30 DISPUTA DE PREÇOS 07/12/10 às 10h00

#### LICITAÇÕES REPROGRAMADAS

PE 154/10-FMS PA 31509/10-SS RC 277/10-FMS Objeto AQUISIÇÃO DE ELETROCAUTÉRIO, MONITOR FETAL E AUTOCLAVE DE BANCADA Em virtude de impugnação do Lote III do Edital fica reprogramada para RECEBIMENTO DAS PROPOSTAS até o dia 07/12/10 À ABERTURA DAS PROPOSTAS dia 07/12/10 às 11h00 DISPUTA DE PREÇOS 07/12/10 às 14h00 PE 198/10-FMS PA 48037/10-SS RC 415/10-FMS Objeto AQUISIÇÃO DE COMPONENTES PARA SISTEMA DE ALARME Em virtude de alterações efetuadas no anexo I do edital fica reprogramada para RECEBIMENTO DAS PROPOSTAS até o dia 10/12/10 À ABERTURA DAS PROPOSTAS dia 10/12/10 às 8h30 DISPUTA DE PREÇOS 10/12/10 às 10h00 O edital completo e quaisquer informações poderão ser obtidas no site www.licitacoes-e.com.br ou www.guarulhos.sp.gov.br no link: Licitações Agendadas Secretaria da Saúde.

#### JULGAMENTO DE RECURSO

CONCORRÊNCIA 02/10-FMS PA 21705/10-SS RC 131/10-FMS Despacho do Diretor Depto Administrativo e Financeiro da Saúde Silvio Jorge de Oliveira: Face a manifestação da Comissão Julgadora de Licitações, que acolho na íntegra INDEFIRO o recurso interposto por LABCLIM DIAGNÓSTICOS LABORATORIAIS LTDA e DEFIRO as contra-razões oferecidas por BIOFAST MEDICINA E SAÚDE LTDA mantendo a classificação constante do Relatório de Julgamento das Propostas, bem como ADJUDICO E HOMOLOGO o objeto da Concorrência 02/2010-FMS PA 21705/10-SS a favor da recorrida.

#### LICITAÇÃO FRACASSADA

DLE 12/10-FMS PA 39452/10-SS RC 352/10-FMS Declarar FRACASSADA

#### HOMOLOGAÇÕES

PE 186/10-FMS PA 40885/10-SS RC 371/10-FMS

PE 192/10-FMS PA 37405/10-SS RC 340/10-FMS

#### EXTRATO DE CONTRATO

CONTRATO DE PRESTAÇÃO DE SERVIÇOS PROCESSO: 42.548/2010-SS CONTRATO DE PRESTAÇÃO DE SERVIÇOS Nº. 21502/2010-FMS. CONTRATANTE: PMG / Secretaria Municipal de Saúde. CONTRATADA: PHILIPS MEDICAL SYSTEMS LTDA. Modalidade: Inexigibilidade de Licitação. Assinatura: 19/11/2010. Objeto: Contratação de empresa especializada para conserto de desfibrilador da marca Philips. Vigência: 90 (noventa) dias. Valor do contrato: R\$ 2.880,00 (Dois mil oitocentos e oitenta reais).

PROCESSO: 44.045/2010-SS CONTRATO DE PRESTAÇÃO DE SERVIÇOS Nº. 21302/2010-FMS. CONTRATANTE: PMG / Secretaria Municipal de Saúde. CONTRATADA: NEC BRASIL S/A. Modalidade: Inexigibilidade de Licitação. Assinatura: 03/11/2010. Objeto: Ampliação do sistema de telefonia NEC NEAX 2000 IPS instalada no Hospital Municipal da Criança. Vigência: 03 (três) meses. Valor do contrato: R\$ 24.112,40 (Vinte e quatro mil cento e doze reais e quarenta centavos).

#### EXTRATO DE CONTRATO

ATA DE REGISTRO DE PREÇOS PROCESSO: 40.735/2010-SS ATA DE REGISTRO DE PREÇOS Nº. 05212/2010 FMS - CONTRATANTE: PMG / Secretaria Municipal de Saúde. CONTRATADA: DUPATRI HOSP. COM. IMP. EXP. LTDA. Assinatura: 16/11/10. Modalidade: Pregão Eletrônico nº. 161/10-FMS "Registro de Preços". Vigência: 12 meses. Objeto do contrato: Registro de Preço dos itens abaixo relacionados:

Lote I - Item 01 - MOMETASONA, FUROATO 0,05 MG/GRAMA. Spray nasal. Frasco contendo 60 doses. Marca: Nasonex spray nasal doses. Todos os produtos entregues deverão constar nas embalagens: "Proibida Venda ao Comércio". Os produtos só serão aceitos pelo Almoarifado com no mínimo 60% da validade total, acondicionados em embalagem com lacre inviolável, com os dados de identificação e procedência, data de fabricação, tempo de validade e apresentação de laudo de análise do fabricante do lote a ser entregue. Fabricante: Schering Plough. RMS: 1.6614.0006. R\$ 30,15

PROCESSO: 40.735/2010-SS ATA DE REGISTRO DE PREÇOS Nº. 05312/2010 FMS - CONTRATANTE: PMG / Secretaria Municipal de Saúde. CONTRATADA: GLAXOSMITHKLINE BRASIL LTDA. Assinatura: 11/11/10. Modalidade: Pregão Eletrônico nº. 161/10-FMS "Registro de Preços". Vigência: 12 meses. Objeto do contrato: Registro de Preço dos itens abaixo relacionados: Lote II - Item 01- Flixonase 50 MCG/Dose SUS Top Ct Fr Vd- Amb X 60 doses. Validade do produto: mínimo de 60% de validade. Todos os produtos entregues deverão constar nas embalagens: "Proibida Venda ao Comércio". Os produtos só serão aceitos pelo Almoarifado com no mínimo 60% da validade total, acondicionados em embalagem com lacre inviolável, com os dados de identificação e procedência, data de

fabricação, tempo de validade e apresentação de laudo de análise do fabricante do lote a ser entregue Procedência: Aranda/Espanha – Marca Flixonase spray Fabricante: Glaxo Wellcome S/A. RMS. 1.0107.0167.002-1 R\$ 28,50

PROCESSO: 40.735/2010-SS ATA DE REGISTRO DE PREÇOS Nº. 05412/2010 FMS - CONTRATANTE: PMG / Secretaria Municipal de Saúde. CONTRATADA: CHIESI FARMACÊUTICA LTDA. Assinatura: 12/11/10. Modalidade: Pregão Eletrônico nº. 161/10-FMS "Registro de Preços". Vigência: 12 meses. Objeto do contrato: Registro de Preço dos itens abaixo relacionados:

Lote III - Item 01- DIPROPIONATO DEBECLOMETASONA NASAL AQUOSO 50 MCG COM 130 DOSES. (Clenil Nasal Aquoso – Fr. 20 ml). Apresentação: 50 MCG/Dose SUS nas Ct Fr x 130 doses. Todos os produtos entregues deverão constar nas embalagens: "Proibida Venda ao Comércio". Os produtos só serão aceitos pelo Almoarifado com no mínimo 60% da validade total, acondicionados em embalagem com lacre inviolável, com os dados de identificação e procedência, data de fabricação, tempo de validade e apresentação de laudo de análise do fabricante do lote a ser entregue. RMS: 1.0058.0009.012-4. Procedência: Nacional. Fabricante: Chiese Farmacêutica Ltda. Clas. Fiscal 30049099. R\$ 0,077.

#### TERMO DE PRORROGAÇÃO

PROCESSO: 6279/2008-SS - TERMO DE PRORROGAÇÃO Nº 039-02/2010-FMS - CONTRATO DE PRESTAÇÃO DE SERVIÇOS Nº 108/2008-FMS - CONTRATANTE: PMG / Secretaria Municipal de Saúde. CONTRATADA: SERV IMAGEM PAULISTANA ASSISTÊNCIA TÉCNICA LTDA. Assinatura: 29/10/2010. Finalidade do termo: Prorrogar prazo de vigência até 30/10/2011. O Valor estimativo deste Termo é de R\$ 198.994,80 (Cento e noventa e oito mil novecentos e noventa e quatro reais e oitenta centavos).

PROCESSO: 15.899/2008-SS - TERMO DE PRORROGAÇÃO Nº 041-02/2010-FMS - CONTRATO DE PRESTAÇÃO DE SERVIÇOS Nº 109/2008-FMS- CONTRATANTE: PMG / Secretaria Municipal de Saúde. CONTRATADA: PANAMEDICAL SISTEMAS LTDA. Assinatura: 16/11/2010. Finalidade do termo: Prorrogar prazo de vigência até 19/11/2011. O Valor estimativo deste Termo é de R\$ 46.906,68 (Quarenta e seis mil novecentos e seis reais e sessenta e oito centavos).

#### TERMO DE ADITAMENTO

PROCESSO: 41.752/2009-SS - TERMO DE ADITAMENTO Nº 113-01 /2010-FMS - CONTRATO DE FORNECIMENTO Nº 11002/2009-FMS - CONTRATANTE: PMG / Secretaria Municipal de Saúde. CONTRATADA: COMERCIAL 3 ALBE LTDA. Assinatura: 19/11/2010. Finalidade do termo: Aditar em R\$ 198.000,00 (cento e noventa e oito mil reais) o valor contratual, em decorrência do acréscimo da quantidade, alterando em consequência o Item 5 - Subitem1 - Valor, nos Termos do Inciso I, letra "b" e § 1º do artigo 65 da Lei de Licitações.

#### DEPARTAMENTO DE HIGIENE E

#### PROTEÇÃO À SAÚDE

##### PORTARIA Nº 006/2010- SS02

A Diretora do Departamento de Higiene e Proteção à Saúde, **CRISTINA MAGNABOSCO**, no uso de suas atribuições legais e considerando o que consta no Processo nº 50964/10-DHPS-SS02, datada de 05 de outubro de 2010,

#### RESOLVE :

1- Prorrogar por mais 30 dias os efeitos da Portaria nº03/2010-SS02

2- Esta Portaria entrará em vigor na data de sua publicação.

#### REGIÃO DE SAÚDE IV

##### PIMENTAS/CUMBICA – SS09

##### PORTARIA Nº 17/2010-SS09

A SUPERVISORA DA REGIÃO DE SAÚDE PIMENTAS/CUMBICA, **DRA. ANTONIA MARIA PERES DE CARVALHO**, no uso de suas atribuições legais e,

Considerando o que consta no Processo Administrativo nº 32403/2010-SS-SS09;

#### RESOLVE:

Prorrogar a Sindicância, instituída pela portaria nº 08/2010-SS do D.O. nº 59/2010 de 06/08/2010 formada pelos senhores abaixo relacionados, para no prazo de 30 (trinta) dias proceder à apuração dos fatos de que trata o referido processo.

#### Presidente:

João Peres (7286)

#### Membros:

Márcio José dos Santos (30.430)

Alexandre Couto (216073)

#### Secretária:

Judite de Freitas Santos (19.447)

#### SECRETARIA DE EDUCAÇÃO

##### PORTARIA Nº 62/2010-SE

**Dispõe sobre:** Prorrogação de prazo para prestação de contas de entidades conveniadas.

O **Secretário Municipal de Educação, Professor Moacir de Souza**, no uso de suas atribuições legais, e, **considerando**, a necessidade em garantir tempo hábil, para que as Entidades conveniadas com o Programa de Desenvolvimento do Ensino Público e Gratuito na modalidade de Educação Infantil possam preparar os relatórios e documentos pertinentes quanto à formalização do processo de prestação de contas; **considerando**, que a liberação da parcela adicional, equivalente a 25% de uma parcela mensal, requer um período maior para sua aplicação quanto a aquisição de bens permanentes e melhoria das instalações;

#### RESOLVE:

**Art. 1º** O § 6º do Art. 6º e o Art. 7º da Portaria nº 036/2010 – SE, publicada em 05 de outubro de 2010, passarão a vigorar com a seguinte redação:

“Art. 6º (...)

§ 6º - Será concedida anualmente às entidades conveniadas, juntamente com a primeira parcela, uma

parcela adicional equivalente a 25% (vinte e cinco por cento) de uma parcela mensal, cuja prestação de contas se dará juntamente com a 3ª trimestral e que se destinará à melhoria de suas instalações, bem como à aquisição de bens permanentes, tudo em consonância com a solicitação aprovada no plano de trabalho e conforme previsto no termo de convênio.

**Art. 7º** - Nos termos do art. 70 da Constituição Federal, as Instituições que receberem as subvenções decorrentes da cooperação prevista nesta Portaria deverão prestar contas periodicamente à Municipalidade até o dia 30 do mês subsequente ao encerramento do trimestre a que se refere o recurso,

junto à Secretaria Municipal de Educação, que as apreciará, sem prejuízo da obrigação de remessa ao Tribunal de Contas do Estado de São Paulo.”

**Art. 2º** Esta Portaria entrará em vigor na data de sua publicação, revogadas as disposições em contrário.

#### DEPARTAMENTO DE ENSINO ESCOLAR

A Diretora do Departamento de Ensino Escolar, professora Neide Marcondes Garcia, após homologação dos Mapas de Classes/2011, retifica as modalidades de atendimento das Escolas da Prefeitura de Guarulhos abaixo relacionadas, publicadas no Diário Oficial do Município do dia 5 de novembro de 2010:

Nº de Ordem	ESCOLAS	EDUCAÇÃO ESPECIAL	EDUCAÇÃO INFANTIL		ENSINO FUNDAMENTAL	EJA/Observação
			Creche	Pré-Escola		
1	EUCLIDES DA CUNHA - EPG R. Luiz Capula, s/n - Jardim Fortaleza CEP 07153-600 - Tel. 2467-4000 / 2468-0515					
2	MARIAZEVHA REZENDE FUSARI - EPG R. Esparragos, 1321 - Jardim Presidente Dutra CEP 07171-660 - Tel. 2431-9158 / 2433-0000					

#### QUADRO GERAL DAS CLASSES HOMOLOGADAS/2011 ESCOLAS DA PREFEITURA DE GUARULHOS

A Diretora do Departamento de Ensino Escolar, Professora Neide Marcondes Garcia, no uso de suas atribuições legais, em atendimento ao Anexo I da Portaria nº 30/2010-SE, torna público o Quadro Geral das Classes Homologadas, para o ano letivo de 2011, das Escolas da Prefeitura de Guarulhos.

#### ALFREDO VOLPI – EPG

MANHÃ EF – EF - EI - EI - EI - EI  
INTERMEDIARIO EF - EI - EI - EI - EI  
TARDE EF – EF - EF - EF - EI - EI

#### ALVARES DE AZEVEDO - EPG

MANHÃ EF – EF - EF - EF - EF - EF - EF - EF - EF - EF  
TARDE EF – EF - EF - EF - EF - EF - EF - EF - EF - EF

#### ALVARO MESQUITA – EPG

MANHÃ EI - EI - EI - EI  
TARDE EI - EI - EI - EI

#### AMADEU PEREIRA LIMA - EPG

MANHÃ EF – EF - EF - EF - EF - EF - EF - EF - EF - EF  
INTERMEDIARIO EF – EF - EF - EF - EF - EF - EF - EF - EF - EF  
TARDE EF – EF - EF - EF - EF - EF - EF - EF - EF - EE  
NOITE EJA(1) - EJA(2) - EJA(2)

#### AMADOR BUENO – EPG

MANHÃ EF – EF - EF - EF - EF  
TARDE EF – EF - EF - EF - EF

#### AMELIA DUARTE DA SILVA - EPG

MANHÃ EF – EF - EF - EF - EF - EF - EF - EF - EF - EF  
INTERMEDIARIO EF – EF - EF - EF - EF - EF - EF - EF - EF - EF  
TARDE EF – EF - EF - EF - EF - EF - EF - EF - EF - EF  
NOITE EJA(1) - EJA(1) - EJA(2) - EJA(2)

#### ANISIO TEIXEIRA – EPG

MANHÃ EF – EF - EF - EF - EF - EF - EF - EF - EF - EF  
TARDE EF – EF - EF - EF - EF - EF - EF - EF - EF - EF  
NOITE EJA(1) - EJA(1) - EJA(2) - EJA(2)

#### ANITA Malfati – EPG

MANHÃ EI - EI - EI  
TARDE EI - EI - EI

#### ANSELMO DUARTE – EPG

MANHÃ EF – EF - EF - EF - EF - EF - EF - EI - EI - EI - EI  
TARDE EF – EF - EF - EF - EF - EF - EF - EF - EF - EI - EI - EI - EI

#### ANTONIO GONÇALVES DIAS - EPG

MANHÃ EF – EF - EF - EF - EF - EF - EF - EF - EF - EF  
INTERMEDIARIO EF – EF - EF - EF - EF - EF - EF - EF - EF - EF  
TARDE EF – EF - EF - EF - EF - EF - EF - EF - EF - EF  
NOITE EJA(1) - EJA(1) - EJA(2) - EJA(2)

#### ASSIS FERREIRA – EPG

MANHÃ EF – EF - EF - EF - EF - EI - EI  
INTERMEDIARIO EF – EF - EF - EF - EI - EI - EI  
TARDE EF – EF - EF - EI - EI - EI - EI

#### BARBARA ANDRADE TENORIO DE LIMA - EPG

MANHÃ EF – EF - EF - EF - EF - EI - EI  
INTERMEDIARIO EF – EF - EF - EF - EF - EI - EI  
TARDE EF – EF - EF - EF - EF - EI - EI

#### BENEDITO VICENTE DE OLIVEIRA - EPG

MANHÃ EI - EI - EI - EI - EI - EI  
INTERMEDIARIO EI - EI - EI - EI - EI - EI  
TARDE EI - EI - EI - EI - EI - EI

#### BRAGUINHA – EPG

MANHÃ EF – EF - EF - EI - EI  
INTERMEDIARIO EF - EI - EI  
TARDE EF – EF - EI - EI - EI

#### CANDIDO PORTINARI - EPG

MANHÃ EI - EI - EI - EI - EI  
TARDE EI - EI - EI - EI - EI

#### CARLOS DRUMMOND DE ANDRADE - EPG

MANHÃ EF – EF - EF - EF - EF - EF - EF - EF - EF - EF  
INTERMEDIARIO EF – EF - EF - EF - EF - EF - EF - EF - EF - EF  
TARDE EF – EF - EF - EF - EF - EF - EF - EF - EF - EF  
NOITE EJA(1) - EJA(1) - EJA(1) - EJA(2) - EJA(2) - EJA(2)

#### CARLOS FRANCHIN, VEREADOR - EPG

MANHÃ EF – EF - EF - EF - EF - EF - EF - EI - EI - EI - EI  
INTERMEDIARIO EF – EF - EF - EF - EF - EF - EI - EI - EI - EI  
TARDE EF – EF - EF - EF - EF - EF - EI - EI - EE - EE  
NOITE EJA(1) - EJA(1) - EJA(2)

#### CAROLINA MARIA DE JESUS - EPG

MANHÃ EI - EI - EI - EI - EI - EI - EI - EI  
INTERMEDIARIO EI - EI - EI - EI - EI - EI - EI - EI  
TARDE EF – EF - EI - EI - EI - EI - EI - EI

#### CASIMIRO DE ABREU - EPG

MANHÃ EF – EF - EI - EI  
INTERMEDIARIO EF – EF - EI - EI  
TARDE EF – EF - EI - EI

#### CASSIANO RICARDO - EPG

MANHÃ EF - EI - EI - EI - EI  
INTERMEDIARIO EF – EF - EI - EI - EI  
TARDE EF – EF - EI - EI

#### CASTRO ALVES – EPG

MANHÃ EF – EF - EF - EF - EF - EF - EF - EF - EF - EF - EE  
INTERMEDIARIO EF – EF - EF - EF - EF - EF - EF - EF - EF - EF - EF  
TARDE EF – EF - EF - EF - EF - EF - EF - EF - EF - EF - EF

#### CELSO FURTADO – EPG

MANHÃ EF – EF - EF - EF - EF - EF - EF - EF - EF - EF - EF  
INTERMEDIARIO EF – EF - EF - EF - EF - EF - EF - EF - EF - EF - EE  
TARDE EF – EF - EF - EF - EF - EF - EF - EF - EF - EF - EF  
NOITE EJA(1) - EJA(1) - EJA(1) - EJA(2) - EJA(2) - EJA(2)

#### CERQUEIRA CESAR – EPG

MANHÃ EF – EF - EF - EF  
INTERMEDIARIO EF – EF - EF - EF  
TARDE EF – EF - EF - EF

**CHICO MENDES – EPG**  
 MANHÃ EF - EF - EF - EF - EF - EF - EF - EF - EF - EF  
 TARDE EF - EF - EF - EF - EF - EF - EF - EF - EF - EF - EF

**CHIQUINHA GONZAGA - EPG**  
 MANHÃ EI - EI - EI - EI - EI  
 INTERMEDIARIO EI - EI - EI - EI - EI  
 TARDE EI - EI - EI - EI - EI

**CLEMENTINA DE JESUS - EPG**  
 MANHÃ EF - EF - EF - EF - EF - EI  
 TARDE EF - EF - EF - EF - EF - EI

**CORA CORALINA - EPG**  
 MANHÃ EF - EF - EF - EF - EF - EF - EF - EF - EI - EI  
 INTERMEDIARIO EF - EF - EF - EF - EF - EF - EF - EF - EI - EI  
 TARDE EF - EF - EF - EF - EF - EF - EF - EF - EI - EI

**CRISPINIANO SOARES - EPG**  
 MANHÃ EF - EF - EF - EF - EF - EF - EF - EF - EI - EI - EE(DA)  
 INTERMEDIARIO EF - EF - EF - EF - EF - EF - EI - EI - EE(DA)  
 TARDE EF - EF - EF - EF - EF - EF - EF - EI - EI - EE(DA)  
 NOITE EE(DA) - EE(DA) - EJA(1) - EJA(1)

**D'ALMEIDA BARBOSA - EPG**  
 MANHÃ EF - EF - EF - EF - EI - EI  
 INTERMEDIARIO EF - EF - EF - EF - EI - EI  
 TARDE EF - EF - EF - EF - EI - EI  
 NOITE EJA(1) - EJA(2)

**DA EMILIA - EPG**  
 MANHÃ EF - EF - EF - EF - EF - EF - EI - EI  
 INTERMEDIARIO EF - EF - EF - EF - EF - EF - EI - EI  
 TARDE EF - EF - EF - EF - EF - EI - EI  
 NOITE EJA(1) - EJA(1) - EJA(1) - EJA(2)

**DALVA MARINA RONCHI MINGOSSI, PROFESSORA - EPG**  
 MANHÃ EF - EF - EF - EF - EI - EI  
 INTERMEDIARIO EF - EF - EF - EI - EI - EI  
 TARDE EF - EF - EF - EI - EI - EI

**DARCÝ RIBEIRO - EPG**  
 MANHÃ EF - EF - EF - EF - EF - EF - EF - EF - EF - EF  
 INTERMEDIARIO EF - EF - EF - EF - EF - EF - EF - EF - EF - EF  
 TARDE EF - EF - EF - EF - EF - EF - EF - EF - EF - EF  
 NOITE EJA(1) - EJA(1) - EJA(2) - EJA(2)

**DJANIRA DA MOTA E SILVA - EPG**  
 MANHÃ EI - EI - EI  
 INTERMEDIARIO EI - EI  
 TARDE EI - EI - EI

**DOLORES GILABEL HERNANDES POMPEO - EPG**  
 MANHÃ EF - EF - EF - EF - EF - EF - EI - EI - EI  
 INTERMEDIARIO EF - EF - EF - EF - EF - EI - EI - EI - EI  
 TARDE EF - EF - EF - EF - EF - EI - EI - EI - EI

**DONA BENTA - EPG**  
 MANHÃ EF - EF - EF - EF - EF - EF - EI - EI  
 INTERMEDIARIO EF - EF - EF - EF - EF - EI - EI  
 TARDE EF - EF - EF - EF - EF - EI - EI

**DORCELINA DE OLIVEIRA FOLADOR - EPG**  
 MANHÃ EF - EF - EF - EF - EF - EF - EF - EF - EF - EF  
 INTERMEDIARIO EF - EF - EF - EF - EF - EF - EF - EF - EF - EF  
 TARDE EF - EF - EF - EF - EF - EF - EF - EF - EF - EF  
 NOITE EJA(1) - EJA(1) - EJA(2) - EJA(2)

**DORIVAL CAYMMI - EPG**  
 MANHÃ EF - EF - EF - EF - EF - EF - EF - EI - EI - EI - EI - EI - EE  
 INTERMEDIARIO EF - EF - EF - EF - EF - EF - EI - EI - EI - EI - EI  
 TARDE EF - EF - EF - EF - EF - EF - EF - EI - EI - EI - EI - EE

**EDSON NUNES MALECKA, PROFESSOR - EPG**  
 MANHÃ EF - EF - EF - EI - EI - EI - EI - EI - EI - EE(DA)  
 INTERMEDIARIO EF - EF - EF - EI - EI - EI - EI - EI - EE(DA)  
 TARDE EF - EF - EF - EI - EI - EI - EI - EI - EE(DA)

**ELIS REGINA - EPG**  
 MANHÃ EF - EF - EF - EF - EF - EF - EI - EI - EI - EI  
 INTERMEDIARIO EF - EF - EF - EF - EF - EI - EI - EI - EI  
 TARDE EF - EF - EF - EF - EF - EI - EI - EI - EI

**ERICO VERISSIMO - EPG**  
 MANHÃ EI - EI - EI - EI - EI - EI - EI  
 TARDE EI - EI - EI - EI - EI - EI - EI

**EUCLIDES DA CUNHA - EPG**  
 MANHÃ EF - EF - EF - EF - EF - EF - EF - EF - EF - EF - EF  
 INTERMEDIARIO EF - EF - EF - EF - EF - EF - EF - EF - EF - EF - EF  
 TARDE EF - EF - EF - EF - EF - EF - EF - EF - EF - EF - EF  
 NOITE EJA(1) - EJA(1) - EJA(2) - EJA(2)

**EUGENIO CELESTE FILHO - EPG**  
 MANHÃ EF - EF - EI - EI  
 INTERMEDIARIO EF - EF - EI - EI  
 TARDE EF - EF - EF - EF

**EVANIRA VIEIRA ROMAO - EPG**  
 MANHÃ EF - EF - EF - EF - EI  
 INTERMEDIARIO EF - EF - EF - EI  
 TARDE EF - EF - EF - EF - EI

**FAUSTINO RAMALHO, VEREADOR - EPG**  
 MANHÃ EF - EI - EI - EI - EI - EI - EI  
 INTERMEDIARIO EF - EI - EI - EI - EI - EI - EI  
 TARDE EF - EI - EI - EI - EI - EI - EI

**FELICIO MARCONDES - EPG**  
 MANHÃ EF - EF - EI - EI - EI  
 INTERMEDIARIO EF - EF - EF - EI - EI  
 TARDE EF - EF - EI - EI - EI

**FRANCISCO ANTUNES FILHO - EPG**  
 MANHÃ EF - EI  
 INTERMEDIARIO EF - EI  
 TARDE EF - EI

**GABRIEL JOSE ANTONIO, CAPITÃO - EPG**  
 MANHÃ EF - EF - EF - EF - EI  
 INTERMEDIARIO EF - EF - EF - EF - EI  
 TARDE EF - EF - EF - EF - EI

**GABRIELA MISTRAL - EPG**  
 MANHÃ EF - EF - EF - EF - EF - EF  
 INTERMEDIARIO EF - EF - EF - EF - EF - EF  
 TARDE EF - EF - EF - EF - EF - EF  
 NOITE EJA(1) - EJA(2) - EJA(2)

**GIANFRANCESCO GUARNIERE - EPG**  
 MANHÃ EF - EF - EF - EF - EF - EF - EF - EF - EI - EI - EI  
 TARDE EF - EF - EF - EF - EF - EF - EF - EF - EI - EI - EI

**GILMAR LOPES, VEREADOR - EPG**  
 MANHÃ EF - EF - EF - EF - EI - EI - EI - EI - EI - EE  
 INTERMEDIARIO EF - EF - EI  
 TARDE EF - EF - EF - EF - EF - EI - EI - EI - EI - EI

**GIOVANI ANGELINI - EPG**  
 MANHÃ EF - EF - EF - EF - EF - EI - EI - EI  
 INTERMEDIARIO EF - EF - EF - EF - EI - EI - EI  
 TARDE EF - EF - EF - EF - EF - EI - EI - EI - EE

**GLORINHA PIMENTEL - EPG**  
 MANHÃ EF - EF - EF - EF - EF - EF - EF - EI - EI - EI - EI - EI  
 INTERMEDIARIO EF - EF - EF - EF - EF - EI - EI - EI - EI - EI - EI  
 TARDE EF - EF - EF - EF - EF - EF - EF - EI - EI - EI - EI - EI  
 NOITE EJA(1) - EJA(1) - EJA(2) - EJA(2)

**GONZAGUINHA - EPG**  
 MANHÃ EI - EI - EI - EI

TARDE EI - EI - EI - EI

**GRACILIANO RAMOS - EPG**  
 MANHÃ EF - EF - EF - EF - EF - EF - EF - EF - EF - EF - EF  
 INTERMEDIARIO EF - EF - EF - EF - EF - EF - EF - EF - EF - EF - EF  
 TARDE EF - EF - EF - EF - EF - EF - EF - EF - EF - EF - EF

**GRACIRA MARCHESI TRAMA, PROFESSORA - EPG**  
 MANHÃ EF - EF - EF - EI  
 INTERMEDIARIO EF - EF - EF - EI  
 TARDE EF - EF - EF

**HELENA ANTIPOFF - EPG**  
 MANHÃ EF - EF - EI - EI - EI - EI  
 INTERMEDIARIO EI - EI - EI - EI - EI - EI  
 TARDE EI - EI - EI - EI - EI - EI

**HERALDO EVANS - EPG**  
 MANHÃ EF - EF - EF - EF - EF  
 INTERMEDIARIO EF - EF - EF - EF - EI  
 TARDE EF - EF - EF - EF - EF

**HERBERT DE SOUZA - BETINHO - EPG**  
 MANHÃ EF - EF - EF - EF - EF - EF - EF - EF - EF - EF  
 INTERMEDIARIO EF - EF - EF - EF - EF - EF - EF - EF - EF - EF  
 TARDE EF - EF - EF - EF - EF - EF - EF - EF - EF - EF  
 NOITE EJA(1) - EJA(1) - EJA(2) - EJA(2)

**INEZ RIZZATTO RODRIGUES - EPG**  
 MANHÃ EF - EF - EF - EF - EF - EF - EF - EI - EI  
 TARDE EF - EF - EF - EF - EF - EF - EF - EI - EI

**IONE GONÇALVES DE OLIVEIRA DE CONTI, PROFESSORA - EPG**  
 MANHÃ EF - EF - EF - EF - EF - EF - EF - EF - EF - EF  
 INTERMEDIARIO EF - EF - EF - EF - EF - EF - EF - EF - EF - EF  
 TARDE EF - EF - EF - EF - EF - EF - EF - EF - EF - EF  
 NOITE EJA(1) - EJA(1) - EJA(2) - EJA(2) - EJA(2)

**IZOLINA ALVES DAVID - EPG**  
 MANHÃ EF - EF - EF - EF - EI - EI  
 TARDE EF - EF - EF - EF - EF - EI

**JEAN PIAGET - EPG**  
 MANHÃ EF - EF - EF - EF - EF - EF - EF - EF - EF - EF - EF - EF - EF - EF - EE  
 TARDE EF - EF - EF - EF - EF - EF - EF - EF - EF - EF - EF - EF - EF - EE - EE

**JEANETE BEAUCHAMP, PROFESSORA - EPG**  
 MANHÃ EF - EF - EF - EF - EF - EF - EF - EF - EF - EF  
 TARDE EF - EF - EF - EF - EF - EF - EF - EF - EF - EF  
 NOITE EJA(1) - EJA(1) - EJA(2) - EJA(2) - EJA(2)

**JOAO ALVARES, PADRE - EPG**  
 MANHÃ EF - EF - EI  
 INTERMEDIARIO EF - EF - EI  
 TARDE EF - EI - EI

**JOAO GUIMARAES ROSA - EPG**  
 MANHÃ EI - EI - EI - EI - EI - EI  
 INTERMEDIARIO EI - EI - EI - EI - EI - EI  
 TARDE EI - EI - EI - EI - EI - EI

**JOCYMARA DE FALCHI JORGE - EPG**  
 MANHÃ EF - EF - EF - EF - EF - EF - EF - EF - EI - EI - EI  
 INTERMEDIARIO EF - EF - EF - EF - EF - EF - EF - EI - EI - EI  
 TARDE EF - EF - EF - EF - EF - EF - EF - EI - EI - EI

**JORGE AMADO - EPG**  
 MANHÃ EF - EF - EF - EF - EF - EF - EF - EF - EF - EF  
 TARDE EF - EF - EF - EF - EF - EF - EF - EF - EF - EE  
 NOITE EJA(1) - EJA(2) - EJA(2)

**JOSAFÁ TITO FIGUEIREDO - EPG**  
 MANHÃ EF - EF - EF - EF - EF - EF - EF - EI - EI  
 INTERMEDIARIO EF - EF - EF - EF - EF - EF - EI - EI - EI  
 TARDE EF - EF - EF - EF - EF - EF - EI - EI - EE

**JOSE CARLOS DA SILVA, PROFESSOR - EPG**  
 MANHÃ EI - EI - EI - EI - EI - EI - EI  
 INTERMEDIARIO EI - EI - EI - EI - EI - EI - EI  
 TARDE EI - EI - EI - EI - EI - EI - EI

**JOSE JORGE PEREIRA - EPG**  
 MANHÃ EF - EF - EF - EI - EI  
 TARDE EF - EF - EF - EI - EI

**JOSE MAURICIO DE OLIVEIRA, DOUTOR - EPG**  
 MANHÃ EF - EF - EF - EF - EF - EF  
 INTERMEDIARIO EF - EF - EF - EF - EF - EF  
 TARDE EF - EF - EF - EF - EF - EF  
 NOITE EJA(1) - EJA(2) - EJA(2) - EJA(2)

**LINO FERREIRA DE OLIVEIRA - EPG**  
 MANHÃ EF - EF - EF - EF - EF - EI - EI - EI  
 INTERMEDIARIO EF - EF - EF - EF - EI - EI - EI  
 TARDE EF - EF - EF - EF - EI - EI - EI - EI

**MACHADO DE ASSIS - EPG**  
 MANHÃ EI - EI - EI - EI - EI  
 TARDE EI - EI - EI - EI - EI - EI

**MANOEL BOMFIM EPG**  
 MANHÃ EF - EF - EF - EF - EF - EF - EF - EF - EF - EI - EI - EI  
 INTERMEDIARIO EF - EF - EF - EF - EF - EF - EF - EF - EI - EI - EI  
 TARDE EF - EF - EF - EF - EF - EF - EF - EF - EF - EI - EI - EI  
 NOITE EJA(1) - EJA(2) - EJA(2)

**MANOEL DE PAIVA, PADRE - EPG**  
 MANHÃ EF - EF - EF - EF - EI - EI  
 INTERMEDIARIO EF - EF - EF - EF - EI - EI  
 TARDE EF - EF - EF - EI - EI - EI  
 NOITE EJA(1) - EJA(1) - EJA(2) - EJA(2)

**MANOEL REZENDE DA SILVA - EPG**  
 MANHÃ EF - EF - EF - EF - EF - EF - EF - EI - EI - EI  
 TARDE EF - EF - EF - EF - EF - EF - EF - EF - EF - EI - EI - EI

**MANUEL BANDEIRA - EPG**  
 MANHÃ EF - EF - EF - EF - EF - EI - EI - EI  
 INTERMEDIARIO EF - EF - EF - EF - EI - EI - EI  
 TARDE EF - EF - EF - EF - EI - EI - EE - EE

**MARFILHA BELLOTI GONÇALVES - EPG**  
 MANHÃ EF - EF - EF - EF - EF - EF - EI - EI  
 INTERMEDIARIO EF - EF - EF  
 TARDE EF - EF - EF - EF - EF - EF - EI - EI

**MARIAZINHA REZENDE FUSARI - EPG**  
 MANHÃ EI - EI - EI - EI - EI - EI  
 INTERMEDIARIO EI - EI - EI - EI - EI  
 TARDE EI - EI - EI - EI - EI - EI

**MARIO LAGO - EPG**  
 MANHÃ EF - EF - EF - EF - EF - EF - EF - EF - EF - EF - EF - EF - EF - EF - EF  
 TARDE EF - EF - EF - EF - EF - EF - EF - EF - EF - EF - EF - EF - EF - EF - EF  
 NOITE EJA(1) - EJA(1) - EJA(2) - EJA(2) - EJA(2) - EJA(2)

**MARIO QUINTANA - EPG**  
 MANHÃ EF - EF - EF - EF - EF - EF - EF - EF - EF - EF - EE  
 INTERMEDIARIO EF - EF - EF - EF - EF - EF - EF - EF - EF - EF  
 TARDE EF - EF - EF - EF - EF - EF - EF - EF - EF - EE  
 NOITE EJA(1) - EJA(2) - EJA(2)

**MARLENE APARECIDA DE CARVALHO MARTINS, PROFESSORA - EPG**  
 MANHÃ EI - EI(MAT 4H)  
 INTERMEDIARIO EI(MAT 4H) - EI  
 TARDE EI - EI

**MAURO ROLDAO NETO - EPG**  
 MANHÃ EI - EI - EI - EI - EI - EI  
 INTERMEDIARIO EI(MAT 4H) - EI - EI - EI - EI  
 TARDE EI - EI - EI - EI - EI - EI

**MILTON LUIZ ZILLER, PROFESSOR - EPG**



MANHÃ	EI - EI - EI - EI
TARDE	EI - EI - EI
<b>MONICA APARECIDA MOREDO - EPG</b>	
MANHÃ	EF - EF - EF - EI - EI
TARDE	EF - EF - EF - EI
<b>MONTEIRO LOBATO - EPG</b>	
MANHÃ	EF - EF - EF - EF - EI - EI - EI
INTERMEDIARIO	EF - EF - EF - EI - EI - EI
TARDE	EF - EF - EF - EF - EI - EI - EI
<b>MOREIRA MATOS - EPG</b>	
MANHÃ	EF - EF - EF - EF - EF - EF - EI - EI
INTERMEDIARIO	EF - EF - EF - EF - EI - EI
TARDE	EF - EF - EF - EF - EF - EI - EI - EI
<b>NADJA MARIA SEABRA SANTOS, PROFESSORA - EPG</b>	
MANHÃ	EI - EI - EI - EI - EI
TARDE	EI - EI - EI - EI - EI
<b>NAZIRA ABBUD ZANARDI - EPG</b>	
MANHÃ	EF - EF - EF - EF - EI
INTERMEDIARIO	EF - EF - EF - EF - EI
TARDE	EF - EF - EF - EF - EF
<b>NELSON DE ANDRADE - EPG</b>	
MANHÃ	EF - EF - EF - EF - EI - EI - EI - EI
INTERMEDIARIO	EF - EF - EI - EI - EI - EI
TARDE	EF - EF - EI - EI - EI - EI - EI - EI
<b>OFELIA ECHEVERRI LOPES, IRMA - EPG</b>	
MANHÃ	EF - EF - EF - EF - EF - EF - EF - EF - EF - EF - EF - EF - EF - EF - EF - EF
TARDE	EF - EF - EF - EF - EF - EF - EF - EF - EF - EF - EF - EF - EF - EF - EF - EF
NOITE	EJA(1) - EJA(1) - EJA(1) - EJA(1) - EJA(2) - EJA(2) - EJA(2)
<b>OLAVO BILAC - EPG</b>	
MANHÃ	EI - EI - EI
TARDE	EI - EI - EI - EI
<b>PATRICIA GALVAO - PAGU - EPG</b>	
MANHÃ	EF - EF - EF - EI - EI - EI - EI - EI
TARDE	EF - EF - EF - EI - EI - EI - EI - EI
<b>PAULO AUTRAN - EPG</b>	
MANHÃ	EF - EF - EF - EF - EI - EI - EI
INTERMEDIARIO	EF - EF - EF - EF - EF - EF - EF
TARDE	EF - EF - EF - EF - EF - EF - EF
<b>PAULO FREIRE - EPG</b>	
MANHÃ	EF - EF - EF - EF - EI - EI - EI - EI - EI
INTERMEDIARIO	EF - EF - EF - EI - EI - EI - EI - EI
TARDE	EF - EF - EF - EI - EI - EI - EI - EI
<b>PEDRINHO E NARIZINHO - EPG</b>	
MANHÃ	EF - EF - EF - EF - EF - EF - EF - EI - EI - EI - EI
INTERMEDIARIO	EF - EF - EF - EF - EF - EF - EI - EI - EI - EI
TARDE	EF - EF - EF - EF - EF - EF - EI - EI - EI - EI
<b>PEDRO GERALDO BARBOSA, PROFESSOR - EPG</b>	
MANHÃ	EF - EF - EF - EF - EI
INTERMEDIARIO	EF - EF - EF - EF - EI
TARDE	EF - EF - EF - EF - EI
<b>PERACIO GRILLI, PASTOR - EPG</b>	
MANHÃ	EF - EF - EF - EF - EF - EF - EF - EF - EF - EF - EF - EF
TARDE	EF - EF - EF - EF - EF - EF - EF - EF - EF - EF - EF - EF
<b>PERSEU ABRAMO - EPG</b>	
MANHÃ	EF - EF - EF - EF - EF - EF - EF - EF - EF - EF - EF - EF - EF - EF - EF - EF
TARDE	EF - EF - EF - EF - EF - EF - EF - EF - EF - EF - EF - EF - EF - EF - EF - EF
<b>PIXINGUINHA - EPG</b>	
MANHÃ	EF - EF - EF - EF - EF - EF - EF - EF - EF - EI - EI
INTERMEDIARIO	EF - EF - EF - EF - EF - EF - EF - EI - EI - EI
TARDE	EF - EF - EF - EF - EF - EF - EF - EI - EI - EI
<b>PROCOPIO FERREIRA - EPG</b>	
MANHÃ	EI - EI - EI - EI - EI - EI
INTERMEDIARIO	EI - EI - EI - EI - EI - EI
TARDE	EI - EI - EI - EI - EI - EI
<b>RACHEL DE QUEIROZ - EPG</b>	
MANHÃ	EI - EI - EI - EI - EI - EI - EI
INTERMEDIARIO	EF - EF - EI - EI - EI - EI - EI
TARDE	EF - EF - EI - EI - EI - EI - EI
<b>RAUL CORTEZ - EPG</b>	
MANHÃ	EI - EI - EI - EI
INTERMEDIARIO	EI - EI - EI - EI(MAT 4H)
TARDE	EI - EI - EI - EI
<b>SEBASTIAO LUIZ DA FONSECA, PASTOR - EPG</b>	
MANHÃ	EF - EF - EF - EF - EF - EF - EF - EF - EF - EF - EF - EF
INTERMEDIARIO	EF - EF - EF - EF - EF - EF - EF - EF - EF - EF - EF - EF
TARDE	EF - EF - EF - EF - EF - EF - EF - EF - EF - EF - EF - EF
NOITE	EJA(1) - EJA(1) - EJA(1) - EJA(2) - EJA(2) - EJA(2) - EJA(2)
<b>SELMA COLALILLO MARQUES - EPG</b>	
MANHÃ	EF - EF - EF
INTERMEDIARIO	EF - EF - EI
TARDE	EF - EF - EF
<b>SIQUEIRA BUENO - EPG</b>	
MANHÃ	EF - EF - EF - EF - EF - EF - EF - EF
INTERMEDIARIO	EF - EF - EF - EI - EI - EI
TARDE	EF - EF - EF - EF - EF - EI - EE
<b>SITIO DO PICA-PAU AMARELO - EPG</b>	
MANHÃ	EF - EF - EF - EF - EF - EF - EF - EI - EI
INTERMEDIARIO	EF - EF - EF - EF - EF - EF - EI - EI - EI
TARDE	EF - EF - EF - EF - EF - EF - EI - EI
NOITE	EJA(1) - EJA(2) - EJA(2)
<b>SOPHIA FANTAZZINI CECCHINATO - EPG</b>	
MANHÃ	EF - EF - EF - EF - EF - EF - EF - EF - EF - EF - EI
INTERMEDIARIO	EF - EF - EF - EF - EF - EF - EF - EF - EI - EI
TARDE	EF - EF - EF - EF - EF - EF - EF - EF - EI - EI
<b>SVAA EVANS, VEREADOR - EPG</b>	
MANHÃ	EI - EI - EI - EI - EI - EI
TARDE	EI - EI - EI - EI - EI - EI
<b>TARSILA DO AMARAL - EPG</b>	
MANHÃ	EI - EI - EI - EI - EI - EI
INTERMEDIARIO	EI - EI - EI - EI - EI - EI
TARDE	EI - EI - EI - EI - EI - EI
<b>TERESINHA MIAN ALVES PROFESSORA EPG</b>	
MANHÃ	EF - EF - EF - EF - EF - EF - EF - EI - EI - EI - EI
TARDE	EF - EF - EF - EF - EF - EF - EF - EI - EI - EI
<b>TIA NASTACIA - EPG</b>	
MANHÃ	EF - EF - EF - EI - EI
INTERMEDIARIO	EI - EI - EI - EI - EI
TARDE	EF - EF - EI - EI - EI
<b>TOM JOBIM - EPG</b>	
MANHÃ	EF - EF - EF - EF - EF - EF - EF - EI - EI - EI - EI - EI - EI - EI
INTERMEDIARIO	EF - EF - EF - EF - EF - EF - EF - EI - EI - EI - EI - EI - EI - EI(MAT 4H)
TARDE	EF - EF - EF - EF - EF - EF - EF - EI - EI - EI - EI - EI - EI - EE - EJA(1)
<b>UNDINA CAPELLARI NUNES, MISSIONARIA - EPG</b>	
MANHÃ	EF - EF - EI - EI - EI - EI - EI
INTERMEDIARIO	EF - EF - EI - EI - EI - EI - EI
TARDE	EF - EF - EI - EI - EI - EI - EI
<b>VICENTE FERREIRA SILVEIRA, DOUTOR - EPG</b>	
MANHÃ	EI - EI - EI - EI - EI
TARDE	EF - EI - EI - EI - EI
<b>VINICIUS DE MORAIS EPG</b>	
MANHÃ	EI - EI - EI
INTERMEDIARIO	EI - EI - EI

TARDE	EI - EI - EI
<b>VIRGINIA SERRA DE ZOPPI - EPG</b>	
MANHÃ	EF - EF - EF - EF - EF - EF - EF - EF - EF - EF - EF - EF
INTERMEDIARIO	EF - EF - EF - EF - EF - EF - EF - EF - EF - EF - EF - EF
TARDE	EF - EF - EF - EF - EF - EF - EF - EF - EF - EF - EF - EF
<b>VISCONDE DE SABUGOSA - EPG</b>	
MANHÃ	EF - EF - EF - EI - EI
INTERMEDIARIO	EF - EF - EF - EI - EI
TARDE	EF - EF - EF - EF - EI
<b>WILSON PEREIRA DA SILVA, PROFESSOR - EPG</b>	
MANHÃ	EF - EF - EF - EF - EI - EI
INTERMEDIARIO	EF - EF - EF - EI - EI - EI
TARDE	EF - EF - EF - EF - EI - EI
<b>ZELIA GATTAI - EPG</b>	
MANHÃ	EI - EI - EI - EI - EI - EI
TARDE	EI - EI - EI - EI - EI - EI
<b>ZILDA FURINI FANGANIELLO - EPG</b>	
MANHÃ	EF - EF - EF - EF - EF - EI - EI
INTERMEDIARIO	EF - EF - EF - EF - EI - EI
TARDE	EF - EF - EF - EF - EF - EI - EI
<b>ZULMA CASTANHEIRA DE OLIVEIRA, PROFESSORA - EPG</b>	
MANHÃ	EF - EF - EF - EF - EF - EF - EF - EI - EI
INTERMEDIARIO	EF - EF - EF - EF - EF - EF - EF - EI - EI
TARDE	EF - EF - EF - EF - EF - EF - EF - EI - EI
<b>ZUMBI DOS PALMARES - EPG</b>	
MANHÃ	EI - EI - EI - EI - EI - EI - EI
INTERMEDIARIO	EI - EI - EI - EI - EI - EI - EI
TARDE	EI - EI - EI - EI - EI - EI - EI
<b>ZUZU ANGEL - EPG</b>	
MANHÃ	EI - EI
TARDE	EI - EI - EI

Legenda:  
 EI - Classes de Educação Infantil  
 EI(MAT4) - Classes de Educação Infantil (Maternal 4 horas)  
 EF - Classes de Ensino Fundamental  
 EE - Classes de Educação Especial  
 EE(DA) - Classes do Projeto M.A.I.S. (Deficiente Auditivo)  
 EJA(1) - Classes de Educação de Jovens e Adultos Ciclos I e II  
 EJA(2) - Classes de Educação de Jovens e Adultos Ciclos III e IV  
**Módulo Professor de Educação Infantil / Agente de Desenvolvimento Infantil**  
 A Diretora do Departamento de Ensino Escolar, Professora Neide Marcondes Garcia, no uso de suas atribuições legais, torna público o Módulo Professor de Educação Infantil / Agente de Desenvolvimento Infantil, para o ano letivo de 2011, das Escolas da Prefeitura de Guarulhos.

Or.	ESCOLA MUNICIPAL	Manhã	Tarde	Total
1	ALFREDO VOLPI - EPG	15	15	30
2	ÁLVARO MESQUITA - EPG	0	1	1
3	ANSELMO DUARTE - EPG	10	8	18
4	BENEDITO VICENTE DE OLIVEIRA - EPG	12	12	24
5	BRAGUINHA - EPG	13	15	28
6	CÂNDIDO PORTINARI - EPG	14	13	27
7	CARLOS FRANCHIN, Ver. - EPG	13	13	26
8	CARMEN MIRANDA - EPG	6	6	12
9	CAROLINA MARIA DE JESUS - EPG	20	20	40
10	CHIQUINHA GONZAGA - EPG	15	15	30
11	CORA CORALINA - EPG	8	8	16
12	DJANIRA DA MOTA E SILVA - EPG	7	7	14
13	ELIS REGINA - EPG	10	10	20
14	ERICO VERÍSSIMO - EPG	12	13	25
15	FAUSTINO RAMALHO, VER - EPG	12	12	24
16	GIOVANI ANGELINI - EPG	12	12	24
17	GLORINHA PIMENTEL - EPG	15	15	30
18	GONZAGUINHA - EPG	10	10	20
19	HEITOR MAURÍCIO DE OLIVEIRA, DR. EPG	16	18	34
20	HELENA ANTIPOFF - EPG	16	15	31
21	JOÃO BALBINO FILHO - EPG	8	8	16
22	JOÃO GUIMARÃES ROSA - EPG	14	14	28
23	JOSÉ CARLOS DA SILVA, Prof - EPG	16	17	33
24	JOSÉ JORGE PEREIRA - EPG	9	7	16
25	LUIZA DO NASCIMENTO OTERO - EPG	4	2	6
26	MACHADO DE ASSIS - EPG	15	15	30
27	MARIAZINHA REZENDE FUSARI - EPG	15	16	31
28	MARLENE APARECIDA DE CARVALHO MARTINS, PROFª - EPG	10	9	19
29	MARTINS PENA - EPG	24	25	49
30	MAURO ROLDÃO NETO - EPG	16	15	31
31	MILTON LUIZ ZILLER, Profº - EPG	11	13	24
32	NADJA MARIA SEABRA SANTOS PROFª - EPG	16	17	33
33	NOEL ROSA - EPG	13	13	26
34	PATRICIA GALVÃO - PAGU - EPG	13	11	24
35	PROCOPIO FERREIRA EPG	9	10	19
36	RACHEL DE QUEIROZ EPG	12	12	24
37	TARSILA DO AMARAL - EPG	12	13	25
38	TERESINHA ALVES MIAN, PROFESSORA - EPG	10	4	14
39	TIA CARMELA - EPG	4	5	9
40	TIZUKO SAKAMOTO - EPG	3	6	9
41	UNDINA CAPELLARI NUNES, MISSIONÁRIA - EPG	12	12	24
42	VINÍCIUS DE MORAES EPG	22	21	43
43	ZELIA GATTAI - EPG	19	21	40
44	ZUMBI DOS PALMARES - EPG	12	12	24
45	ZUZU ANGEL - EPG	0	5	5
		535	541	1076

A Diretora do Departamento de Ensino Escolar, Professora Neide Marcondes Garcia, no uso de suas atribuições legais, torna público o resultado do processo de remoção - 2011, escolha de sede de exercício (vagas remanescentes) - 2011 e servidores que ficaram sem sede, para a função de Diretor de Escola da Rede Municipal de Ensino Público de Guarulhos.

**REMOÇÃO - DIRETOR DE ESCOLA 2011**

REMOÇÃO - DIRETOR DE ESCOLA 2011			
Clas.	CF	NOME	SEDE - 2011
4	7670	GISELE FERRE	OLAVO BILAC - EPG
17	13370	MARIA FILADIA DE CASTRO	ANITA MALFATI - EPG
23	8128	MARIA CLARA GONCALVES	CAOLDA ECKNER - EPG
30	23712	LUCIENE FERREIRA DA SILVA	LUIZA DO NASCIMENTO OTERO - EPG
41	7692	DIAPREDE VICENTE DE ALBUQUERQUE	SABRIEL JOSE ANTONIO CAPITAO - EPG
63	30874	PAULA MARIA NASCIMENTO	AMADOR BUENO - EPG
86	32922	MARIA ESTELAGRACA BELLOESTEVEIS	TIZUKO SAKAMOTO - EPG
81	35465	VALDIRENE MENDES BARBOSA	PEDRINHO E NARIZINHO - EPG
84	40942	BENEDITA APARECIDA DE AZEVEDO	JOSAFIA TITO FIGUEIREDO - EPG
88	26388	LUCIANA COSTA GOMES DE OLIVEIRA	OFELIA ECHEVERRI LOPES, IRMA - EPG
72	27885	ANA LUIZA FERREIRA SINGH	GONDIO PORTINARI - EPG
90	37281	CLAUDE MARTINS	HERBERT DE SOUZA - BETANO - EPG
92	37241	HERALDO GUILHERME PI	NAZIRA ABBUD ZANARDI - EPG
103	2781	ELIETE MARCELLO MARQUES	CARMEN MIRANDA - EPG
104	36642	SANDRA CRISTINA SILVA DE PAULA	CHIQUINHA GONZAGA - EPG
105	38104	EDSA APARECIDA JOSE DIMON	WILSON PEREIRA DA SILVA, PROF. EPG
178	2348	ELETRA TAKASHI	VICENTE FERREIRA SILVEIRA, DOUTOR - EPG
174	23274	ELZABETE SAOJAC SATO MIYAZAKI	MACHADO DE ASSIS - EPG
121	3044	EMILIA SETUO MARIKO	DORCELINA DE OLIVEIRA FOLADOR - EPG
126	3946	MARIA DE FATIMA XAVIER	AMELIA GUARATI DA SILVA - EPG

ESCOLHA DE SEDE (VAGAS REMANESCENTES) 2011 - DIRETOR DE ESCOLA		
Clas.	CF	NOME
62	18576	CECILIA MARTA DA SILVA
63	20810	DARCY MEDEIROS SANTANA BOLOU
70	19616	MARIA JOSE PEDRO DOS SANTOS
71	22442	ANDREIA PAIXAO
91	34414	EDSON ALVES GOUVEIA
101	47508	GISELE MENDES AMORIM
109	13614	JANE MARIA LEITE CATANHA ALVES
111	5344	MARIA BERNADETE DE FATIMA JUSTINO DA SILVA
125	33714	ADILSON PINTO PACHECO
127	45912	LUIZ FERNANDO NOGUEIRA OLIVEIRA

SEDE - 2011	
WILSON PEREIRA DA SILVA, PROFESSOR - EPG	
CHIQUINHA GONZAGA - EPG	
CHICO MENDES - EPG	
JEANETE BEAUCHAMP, PROFESSORA - EPG	
ZUZU ANGEL - EPG	
VICENTE FERREIRA SILVEIRA, DOUTOR - EPG	
ZELIA GATTAI - EPG	
NAZIRA ABBUD ZANARDI - EPG	
MACHADO DE ASSIS - EPG	
ÁLVARO MESQUITA - EPG	

## DIRETOR DE ESCOLA - SEM SEDE 2011

Clas.	CF	NOME
58	20139	MARA HELENA GROTKOWSKY SCARAMELLI
96	37248	EUFRASIA PEREIRA ROCHA OLIVEIRA
120	6045	MARIA LEONOR COSTA KULCHESKY
128	46443	ELAINE STANDE KATO
129	3651	CELIA REGINA DE ARAUJO
130	47193	SHEYLA BAPTISTA BASTOS
131	32242	MARIA GENAINA DE ALMEIDA RIBEIRO REDER
132	48337	EMIDIA DE CARVALHO
133	5796	SUELI MARIA SHIMURA ODO

A Diretora do Departamento de Ensino Escolar, Professora Neide Marcondes Garcia, no uso de suas atribuições legais, atendendo o Decreto Municipal nº 21.507 de 31/01/2002, alterado pelo Decreto nº 22.348/03 de 31/10/2003 e Portaria nº 51/2010 SE, torna público a Lista de Classificação dos Professores de Educação Especial-DV, da Rede Municipal de Ensino Público de Guarulhos.

**LISTA DE CLASSIFICAÇÃO  
PROFESSOR DE EDUCAÇÃO ESPECIAL – DEFICIENCIA VISUAL  
ANO 2011**

Nº CLAS.	CÓD. FUNC.	NOME	RG	PONTO FREQUÊNCIA	PONTO FORMAÇÃO	PONTO TOTAL
1	12884	ANA BEATRIZ GOMES SILVA OLIVEIRA	14.364.344	7.071,00	138,00	7.209,00
2	45993	ROSANA DE SOUZA BARBANI	9.666.939	70,50	106,00	182,00

**Observação:** O interessado que não concordar com a pontuação apresentada poderá interpor recurso em 2 (duas) vias à Diretora do Departamento de Ensino Escolar, protocolado na Divisão Técnica de Controle e Movimentação de Pessoas, Rua Claudino Barbosa, 313 – 1º andar- no horário das 8h às 17h, nos dias **24, 25 ou 26 de novembro de 2010.**

**DEPARTAMENTO DE CONTROLE DA  
EXECUÇÃO ORÇAMENTÁRIA DA EDUCAÇÃO**

Contrato de Prestação de Serviços: **12504/2010-SE PA:43373/2010** Contratante: **P.G.** Contratada: **Logic Eng. e Constr. Ltda** Objeto: **Execução de serviços gerais de manutenção na CEU Pimentas** Valor: **R\$ 148.923,36** Vigência: **da data da assinatura até o recebimento definitivo, observada a vigência do crédito mencionado pela cláusula 5.2** Assinatura: **10/11/2010**

Contrato de Prestação de Serviços: **12604/2010-SE PA:30159/2010** Contratante: **P.G.** Contratada: **Logic Eng. e Constr. Ltda** Objeto: **Execução de serviços gerais de manutenção na EPG Djanira da Mota e Silva** Valor: **R\$ 149.873,64** Vigência: **da data da assinatura até o recebimento definitivo, observada a vigência do crédito mencionado pela cláusula 5.2** Assinatura: **10/11/2010**

Contrato de Prestação de Serviços: **12704/2010-SE PA:30160/2010** Contratante: **P.G.** Contratada: **Logic Eng. e Constr. Ltda** Objeto: **Execução de serviços gerais de manutenção na CME Paschoal Lemme** Valor: **R\$ 31.028,48** Vigência: **da data da assinatura até o recebimento definitivo, observada a vigência do crédito mencionado pela cláusula 5.2** Assinatura: **10/11/2010**

Contrato de Prestação de Serviços: **12804/2010-SE PA:43374/2010** Contratante: **P.G.** Contratada: **Logic Eng. e Constr. Ltda** Objeto: **Execução de serviços gerais de manutenção na EPG Vinícius de Moraes** Valor: **R\$ 79.755,51** Vigência: **da data da assinatura até o recebimento definitivo, observada a vigência do crédito mencionado pela cláusula 5.2** Assinatura: **10/11/2010**

Contrato de Prestação de Serviços: **12904/2010-SE PA:27558/2010** Contratante: **P.G.** Contratada: **Logic Eng. e Constr. Ltda** Objeto: **Execução de serviços gerais de manutenção na EPG Djanira da Mota e Silva** Valor: **R\$ 131.890,32** Vigência: **da data da assinatura até o recebimento definitivo, observada a vigência do crédito mencionado pela cláusula 5.2** Assinatura: **10/11/2010**

Contrato de Prestação de Serviços: **13104/2010-SE PA:48579/2010** Contratante: **P.G.** Contratada: **Fersim do Brasil Ltda-ME** Objeto: **Armazenagem de bens pertencentes à Secretaria de Educação (kits de material escolar e uniformes)** Valor: **R\$ 256.668,00** Vigência: **180 dias, contados da data assinatura** Assinatura: **19/11/2010**

**Por deliberação da(s) autoridade(s) competente(s), nos termos da legislação vigente, torna-se público o seguinte ato administrativo:**

**LICITAÇÕES AGENDADAS:**

PREGÃO PRESENCIAL Nº 013/2010-SE – PA Nº 56.980/2010 – RC Nº 037/2010-SE02. OBJETO: Serviço de Sistematização de Evento.

ABERTURA DAS PROPOSTAS: 06/12/2010 às 8h30min

**O edital completo poderá ser obtido na Rua Claudino Barbosa, 313 – Macedo – Guarulhos, de 2ª a 6ª feira das 8h30 às 16h30, gratuitamente mediante apresentação de CD-R gravável virgem, ou em cópia impressa (R\$ 0,38 por folha), mediante recolhimento de taxa, ou no site: [www.guarulhos.sp.gov.br](http://www.guarulhos.sp.gov.br) no link: Licitações Agendadas – Secretaria de Educação.**

**SECRETARIA DE CULTURA**

**COMUNICADO Nº 18/2010-SC**

O Secretário de Cultura HÉLIO ARANTES, no uso de suas atribuições legais, torna público que com o objetivo de qualificar novos profissionais para atuarem na área teatral na cidade de Guarulhos, a Prefeitura através da Secretaria de Cultura em parceria com o Senac Guarulhos, abre inscrições para a Escola Municipal de Teatro, onde será ministrado o Curso Técnico em Artes Dramáticas.

**Local:** Teatro Padre Bento

**Duração:** 800 horas (aproximadamente 14 meses).

**Horário:** 9h às 13h

**Dias:** segunda a Sexta feira

**Pré requisito:** Ter 17 anos completos, estar cursando no mínimo, a 2ª série do Ensino Médio, ou ensino médio completo

**Certificação:** Diploma de Habilitação Técnica em Artes Dramáticas.

**CERTIFICADOS E DIPLOMA:** Àquele que concluir com aprovação todos os módulos que compõem a organização curricular desta Habilitação Técnica de Nível Médio e comprovar a conclusão do Ensino Médio será conferido o diploma de Técnico em Arte Dramática, com validade nacional e direito a

prosseguimento de estudos na educação superior.

**Inscrição para seleção:** de **29/11/2010 a 03/12/2010**  
Local: Secretaria de Cultura

Av. Monteiro Lobato, 734, 1º andar, Macedo, Guarulhos/SP

De segunda a sexta-feira, das 09h às 17h30.

**Seleção:** **09 a 17/12/2010**

A seleção será composta de: Redação, leitura e interpretação de um texto que será entregue no ato da inscrição para seleção.

**Resultado:** **03/01/2011**

**Matriculas:** **04 a 12/01/2011**

**Início do curso:** **17/01/2011**

**Local:** **Teatro Padre Bento**

**Horário:** **das 09h às 13h**

**Término do curso:** **30/03/2012**

**JUNTA DE RECURSOS FISCAIS DO**

**MUNICÍPIO DE GUARULHOS**

**EDITAL Nº 086/2010 - JRF**

Ana Sandra Moreira Viana, Presidente da Junta de Recursos Fiscais, no estrito cumprimento das atribuições que lhe são conferidas pela Lei Municipal de nº 5875/2002, FAZ SABER a todos quanto o presente Edital virem ou dele conhecimento tiverem e interessar possa, que em **04/11/2010**, foram julgados os processos abaixo:

Processo **21199/2002-PAT**

Requerente MARIA DA CONCEIÇÃO APARECIDA DE LIMA

Assunto: ISENÇÃO IPTU (NOS TERMOS DA LEI 4158/92)

Relator: Mário Segantini

Acórdão nº: **295/ 2010-JRF**

Extrato de Acórdão:Votação unânime. Conhecido do recurso, por tempestivo e, no mérito, NEGADO PROVIMENTO mantendo-se a decisão de Primeira Instância, no que diz respeito ao lançamento do ISSPTU/2003, pois que o imóvel possui mais de 01 proprietário em desacordo com as LM 4158/92, 4911/97 e 5979/03 e Decreto 22429/03 e o recorrente recebe auxílio doença, estando em desacordo com o dispositivo das alíneas "a" do artigo 1º da LM 4158/92.

Processo **40895/2003-PAT**

Requerente RAMIRO MARTINS FILHO

Assunto: REVISÃO VALOR IPTU DE 1996 A 2001.

Relator: Maura Cristina Ferrato Bertocci

Situação: RETIRADO DE PAUTA a pedido do relator.

Processo **31969/2004-PAT**

Requerente AHMAD MAZLOUN

Assunto: NOTIFICAÇÃO PRELIMINAR 31478 - CANCELAMENTO

Relator: Viviane Alves Machado

Acórdão nº: **296/ 2010-JRF**

Extrato de Acórdão:Votação unânime. Conhecido do recurso, por tempestivo e, no mérito, NEGADO PROVIMENTO pois que a LM 5767/01 em seu artigo 39, inciso I, fundamenta a aplicação de multa aos que deixarem de efetuar o registro no Cadastro Fiscal de Publicidade, bem como reconheço a legalidade da lavratura da referida Notificação Preliminar, nos termos da LM 5420/99.

Processo **26557/2005-PAT**

Requerente PAULO DE MARCO

Assunto: ISENÇÃO IPTU

Relator: Mário Segantini

Situação: RETIRADO DE PAUTA a pedido do relator.

Processo **39266/2005-PAT**

Requerente SEBRAE SERVIÇO DE APOIO ÀS MICRO E PEQUENAS EMPRESAS DE SP

Assunto: CANCELAMENTO RECIBO 04.128.157420

Relator: Viviane Alves Machado

Acórdão nº: **297/ 2010-JRF**

Extrato de Acórdão:Votação unânime. Conhecido do recurso, por tempestivo e, no mérito, NEGADO PROVIMENTO pois que o recibo nº 1586715 encontra-se quitado no sistema interno da Fazenda Municipal, logo não há que se falar em cancelamento do mesmo, e quanto aos recibos nº 1575240, 1578477, 1587901 e 1594805 não há prova documental do recolhimento dos mesmos e por isso deverão ser mantidos até que seus valores sejam pagos integralmente.

Processo **33122/2006-PAT**

Requerente RAIMUNDA ALVES DE PAIVA

Assunto: ISENÇÃO DE IPTU EXERCÍCIO 2007

Relator: Viviane Alves Machado

Acórdão nº: **298/ 2010-JRF**

Extrato de Acórdão:Votação unânime. Conhecido do recurso, por tempestivo e, no mérito, CONVERTIDO EM DILIGÊNCIA para determinar o retorno do Processo Administrativo à Primeira Instância, a fim de que seja juntado mais elementos comprobatórios

da decisão de Primeira Instância, com possível realização de nova diligência no imóvel objeto do pedido de isenção do IPTU.

Processo **45432/2006-PAT**

Requerente B & C PUBLICIDADE E EVENTOS LTDA

Assunto: RECURSO DE AUTO DE MULTA RECIBO 2006.250.035434

Relator: Maura Cristina Ferrato Bertocci

Acórdão nº: **299/ 2010-JRF**

Extrato de Acórdão:Votação unânime. Conhecido do recurso, pois tempestivo e, no mérito NEGADO PROVIMENTO uma vez que a IF nº 104727 e o AIM 35434 foram corretamente lavradas de acordo com a documentação acostada às fls. 10 a 31 e segundo o enquadramento das tabelas anexas às leis municipais nº 5446/99 e 5986/03.

Processo **19201/2007-PAT**

Requerente CONGREGAÇÃO DAS FILHAS DE NOSSA SENHORA STELLA MARIS

Assunto: ISENÇÃO DE IPTU - EXERCÍCIO 2007 (RUA DONA MÁRGARIDA GALVÃO 14)

Relator: Mário Segantini

Situação: RETIRADO DE PAUTA a pedido do relator.

Processo **29453/2008-PAT**

Requerente CONDOMÍNIO RESIDENCIAL MÃE DE HOMENS

Assunto: RECURSO DE AUTO DE MULTA RECIBO 2008.096.2678650

Relator: Elias Rodrigues dos Santos

Situação: RETIRADO DE PAUTA a pedido do relator.

Processo **38122/2008-PAT**

Requerente ANTONIO MARCOS DE FREITAS

Assunto: CONTRIBUIÇÃO DE MELHORIA - REVISÃO RECIBO 2008.405.000023

Relator: Elias Rodrigues dos Santos

Situação: RETIRADO DE PAUTA a pedido do relator.

Processo **38366/2008-PAT**

Requerente MARIA DO CARMO SOUZA SANTOS

Assunto: INTIMAÇÃO FISCAL 306309 - REVISÃO

Relator: Elias Rodrigues dos Santos

Situação: RETIRADO DE PAUTA a pedido do relator.

Processo **51204/2008-PAT**

Requerente SOLIDER CONSTRUTORA LTDA

Assunto: AUTO DE INFRAÇÃO - CANCELAMENTO 57230

Relator: Elias Rodrigues dos Santos

Acórdão nº: **300/ 2010-JRF**

Extrato de Acórdão:Votação unânime. Conhecido do recurso e, no mérito, NEGADO PROVIMENTO ao mesmo, no entanto com a revisão do auto de multa nº 57230 tão somente, haja vista o erro constatado nos dispositivos leais arrolados, em conformidade ao discriminado na notificação preliminar nº 43839 pelo que especifica o artigo 18 §1º do Decreto Municipal nº 21066/2000.

Processo **54069/2008-PAT**

Requerente MAPI COMÉRCIO DE ÁGUA E ESTACIONAMENTO LTDA EPP

Assunto: AUTO DE INFRAÇÃO 55911 E 57377 - CANCELAMENTO

Relator: Rosângela dos Santos Cintra

Acórdão nº: **301/ 2010-JRF**

Extrato de Acórdão:Votação unânime. Conhecido do recurso e NEGADO PROVIMENTO ao mesmo, tendo em vista que os autos de multa, ora questionados, foram legitimamente lavrados, com base na legislação vigente, não havendo motivação legal para o seu cancelamento.

Processo **54076/2008-PAT**

Requerente MAPI COMÉRCIO DE ÁGUA E ESTACIONAMENTO LTDA EPP

Assunto: AUTO DE INFRAÇÃO 55916 E 55919 - CANCELAMENTO

Relator: Rosângela dos Santos Cintra

Acórdão nº: **302/ 2010-JRF**

Extrato de Acórdão:Votação unânime. Conhecido do recurso e NEGADO PROVIMENTO ao mesmo, tendo em vista que os autos de multa ora questionados foram legitimamente lavrados, com base na legislação vigente, não havendo motivação legal para o seu cancelamento.

Processo **20602/2009-PAT**

Requerente ALTAS HORAS VÍDEO E GAMES LOCADORA LTDA ME

Assunto: NOTIFICAÇÃO PRELIMINAR 62496 - PRORROGAÇÃO DE PRAZO

Relator: Rosângela dos Santos Cintra

Acórdão nº: **303/ 2010-JRF**

Extrato de Acórdão:Votação unânime. Conhecido do recurso e NEGADO PROVIMENTO ao mesmo, tendo em vista que na legislação vigente não existe previsibilidade para concessão de prorrogação de prazo para cumprimento de Notificação Preliminar.

**EDITAL Nº 088/2010 - JRF**

Ana Sandra Moreira Viana, Presidente da Junta de Recursos Fiscais, no estrito cumprimento das atribuições que lhe são conferidas pela Lei Municipal de nº 5875/2002, FAZ SABER a todos quanto o presente Edital virem ou dele conhecimento tiverem e interessar possa, que em **11/11/2010**, foram julgados os processos abaixo:

Processo **10098/2002-PAT**

Requerente BANCO ITAÚ S/A

Assunto: INTIMAÇÃO FISCAL 102339 - IMPUGNAÇÃO REF. ISSQN

Relator: Francelu Gomes Villela Teles de Carvalho

Situação: RETIRADO DE PAUTA a pedido do relator.

Processo **26713/2002-PAT**

Requerente ACHE LABORATORIOS FARMACÊUTICOS S/A

Assunto: INTIMAÇÃO FISCAL 102406 - CANCELAMENTO

Relator: Humberto Renesto Barbosa

Situação: RETIRADO DE PAUTA a pedido do relator.

Processo **11895/2003-PAT**

Requerente MAURO BORGES DA SILVA

Assunto: ISENÇÃO DE IPTU 2004 - LEIS 4158/92 E 4911/97

Relator: Luiz Gustavo Zacarias Silva

Situação: RETIRADO DE PAUTA a pedido do relator.

Processo **28619/2003-PAT**

Requerente CLOVES PEREIRA LEMES

Assunto: ISENÇÃO DE IPTU EXERCÍCIO 2004 - LEIS 4158/92 E 4911/97

Relator: Luiz Gustavo Zacarias Silva

Situação: RETIRADO DE PAUTA a pedido do relator.

Processo **40895/2003-PAT**

Requerente RAMIRO MARTINS FILHO

Assunto: REVISÃO VALOR IPTU DE 1996 A 2001.

Relator: Maura Cristina Ferrato Bertocci

Acórdão nº: **304/ 2010-JRF**

Extrato de Acórdão:Votação unânime. Conhecido do recurso, pois tempestivo e, no mérito NEGADO PROVIMENTO pois os valores lançados estão corretos de acordo com o prescrito na LM 5753/01 e LM 2210/77, sendo que o uso comercial do imóvel durante o período de 1996 a 2001 determinou o lançamento diferenciado.

Processo **41652/2003-PAT**

Requerente JOSÉ ROBERTO GERÔNIMO RODRIGUES

Assunto: NOTIFICAÇÃO PRELIMINAR 26799 - PRORROGAÇÃO DE PRAZO

Relator: Luiz Gustavo Zacarias Silva

Situação: RETIRADO DE PAUTA a pedido do relator.

Processo **8234/2004-PAT**

Requerente SAG DO BRASIL S/A

Assunto: AUTO DE INFRAÇÃO 28862 - CANCELAMENTO

Relator: Viviane Alves Machado

Acórdão nº: **305/ 2010-JRF**

Extrato de Acórdão:Votação unânime. Conhecido do recurso, por tempestivo e, no mérito NEGADO PROVIMENTO como medida de justiça fiscal.

Processo **13927/2004-PAT**

Requerente DEPARTAMENTO DE RECEITA MOBILIÁRIA - SF2 ASSOCIAÇÃO DE MESTRES DA E. E. ÉRICO VERÍSSIMO

informe se o projeto seguiu o disposto no artigo 82 do CTN, com a publicação prévia do memorial descritivo do projeto, orçamento do custo da obra, determinação da parcela do custo da obra a ser financiada pela contribuição e outros e que junte aos autos a cópia de tais publicações ou outros documentos pertinentes.

**EDITAL Nº 089/2010-JRF**

Ana Sandra Moreira Viana, Presidente da Junta de Recursos Fiscais, no estrito cumprimento das atribuições que lhe são conferidas pela Lei Municipal de nº 5875/2002, FAZ SABER a todos quanto o presente Edital vierem ou dele conhecimento tiverem e interessar possa, que se encontram pautados para os trabalhos do dia **25/11/2010**, às 17h30min, nas instalações do prédio situado na Av. Salgado Filho, 886, Vila Progresso, o debate e o julgamento dos processos abaixo:

**Processo 26713/2002- PAT**

Requerente ACHE LABORATORIOS FARMACÊUTICOS S/A  
Assunto: INTIMAÇÃO FISCAL 102406 - CANCELAMENTO

Relator: Humberto Renesto Barbosa  
Situação: PAUTADO NOVAMENTE a pedido do relator.

**Processo 4873/2006- PAT**

Requerente NILSON DOCUMENTAÇÃO LTDA  
Assunto: CANCELAMENTO DE DÉBITO INSCRITO EM DÍVIDA ATIVA - RECIBO 05.111.1060599

Relator: Viviane Alves Machado

**Processo 11895/2003- PAT**

Requerente MAURO BORGES DA SILVA  
Assunto: ISENÇÃO DE IPTU 2004 - LEIS 4158/92 E 4911/97

Relator: Luiz Gustavo Zacarias Silva  
Situação: PAUTADO NOVAMENTE a pedido do relator.

**Processo 28619/2003- PAT**

Requerente CLOVES PEREIRA LEMES  
Assunto: ISENÇÃO DE IPTU EXERCÍCIO 2004 - LEIS 4158/92 E 4911/97

Relator: Luiz Gustavo Zacarias Silva

Situação: PAUTADO NOVAMENTE a pedido do relator.

**Processo 41652/2003- PAT**

Requerente JOSÉ ROBERTO GERÔNIMO RODRIGUES

Assunto: NOTIFICAÇÃO PRELIMINAR 26799 - PRORROGAÇÃO DE PRAZO

Relator: Luiz Gustavo Zacarias Silva

Situação: PAUTADO NOVAMENTE a pedido do relator.

**Processo 48054/2003- PAT**

Requerente PRIMEIRA IGREJA EVANGÉLICA REMANESCENTE DA PROMESSA CONSERVADORA

Assunto: CANCELAMENTO DE LANÇAMENTO - TFLIF 1996 A 2003

Relator: Francelu Gomes Villela Teles de Carvalho

**Processo 50646/2003- PAT**

Requerente DEPARTAMENTO DE RECEITA IMOBILIÁRIA SF1/MARIA CRISTINA DE OLIVEIRA (NATALINO DE PAULA)

Assunto: ISENÇÃO IPTU - REQUERIMENTO APOSENTADOS E PENSIONISTA LM 4158/92 E 4911/97

Relator: Humberto Renesto Barbosa

**Processo 33083/2005- PAT**

Requerente SCHENKER DO BRASIL TRANSPORTES INTERNACIONAIS LTDA

Assunto: BAIXA DE RECIBO 04.112.0453057 E 04.112.0453896 GISS

Relator: Luiz Gustavo Zacarias Silva

Situação: PAUTADO NOVAMENTE a pedido do relator.

**Processo 48478/2006- PAT**

Requerente ROCHA TECHNOLOGY INFORMÁTICA LTDA

Assunto: RECURSO DE AUTO DE MULTA - REF RECIBO 2006.066.2088240

Relator: Humberto Renesto Barbosa

**Processo 3423/2007- PAT**

Requerente WALTER DOS REIS

Assunto: ISENÇÃO DE IPTU - RENOVAÇÃO REF. EXERCÍCIO 2007

Relator: Humberto Renesto Barbosa

**Processo 28621/2007- PAT**

Requerente EMPRESA BRASILEIRA DE INFRA ESTRUTURA AEROPORTUÁRIA - INFRAERO

Assunto: RECURSO DE AUTO DE MULTA (33721)

Relator: Maura Cristina Ferrato Bertocci

**Processo 28623/2007- PAT**

Requerente EMPRESA BRASILEIRA DE INFRA ESTRUTURA AEROPORTUÁRIA - INFRAERO

Assunto: RECURSO DE AUTO DE MULTA 33720

Relator: Maura Cristina Ferrato Bertocci

**Processo 28624/2007- PAT**

Requerente EMPRESA BRASILEIRA DE INFRA ESTRUTURA AEROPORTUÁRIA - INFRAERO

Assunto: RECURSO DE AUTO DE MULTA (33719)

Relator: Maura Cristina Ferrato Bertocci

**Processo 16284/2008- PAT**

Requerente ROBERTO BISSOLI

Assunto: CANCELAMENTO DE LANÇAMENTO REF. RECIBO 1997.003.000987

Relator: Viviane Alves Machado

**Processo 23123/2008- PAT**

Requerente MÁRIO HIDEO MIYAMOTO

Assunto: REVISÃO DE ÁREA TERRITORIAL

Relator: Viviane Alves Machado

**Processo 27323/2008- PAT**

Requerente TRANSPORTADORA TRANSFINAL LTDA

Assunto: AUTO DE MULTA - CANCELAMENTO RECIBO 2008.096.2678732

Relator: Viviane Alves Machado

**Processo 29453/2008- PAT**

Requerente CONDOMÍNIO RESIDENCIAL MÃE DE HOMENS

Assunto: RECURSO DE AUTO DE MULTA RECIBO 2008.096.2678650

Relator: Elias Rodrigues dos Santos

Situação: PAUTADO NOVAMENTE a pedido do relator.

**Processo 38122/2008- PAT**

Requerente ANTONIO MARCOS DE FREITAS

Assunto: CONTRIBUIÇÃO DE MELHORIA - REVISÃO RECIBO 2008.405.000023

Relator: Elias Rodrigues dos Santos

Situação: PAUTADO NOVAMENTE a pedido do relator.

**Processo 38366/2008- PAT**

Requerente MARIA DO CARMO SOUZA SANTOS

Assunto: INTIMAÇÃO FISCAL 306309 - REVISÃO

Relator: Elias Rodrigues dos Santos

Situação: PAUTADO NOVAMENTE a pedido do relator.

**Processo 49702/2008- PAT**

Requerente EDSON GOMES DOS SANTOS

Assunto: INTIMAÇÃO FISCAL 306479 - RECIBO 2006.018.1042 E AIM 56412 CANCELAMENTO

Relator: Maura Cristina Ferrato Bertocci

**Processo 50887/2008- PAT**

Requerente NAIR ROMANO COUTINHO

Assunto: INTIMAÇÃO FISCAL 306095 - CANCELAMENTO

Relator: Mário Segantini

Situação: PAUTADO NOVAMENTE a pedido do relator.

**Processo 51898/2008- PAT**

Requerente ANTONIO UBIRAJARA DE CASTRO

Assunto: CANCELAMENTO DE DÉBITO INSCRITO EM DÍVIDA ATIVA - RECIBO 2004.018.50828

Relator: Viviane Alves Machado

**Processo 22463/2009- PAT**

Requerente CLAYTON JÚLIO BARBOSA ME

Assunto: CANCELAMENTO DE INSCRIÇÃO MOBILIÁRIA RETROATIVA

Relator: Humberto Renesto Barbosa

**Processo 25422/2009- PAT**

Requerente ALICE HAYASHI HISSAGIMA

Assunto: INTIMAÇÃO FISCAL 305530 - REVISÃO

Relator: Francelu Gomes Villela Teles de Carvalho

Facultar-se-á ao Contribuinte ou seu Representante Legal e à Autoridade Tributária de Primeira Instância, seu Representante ou Procurador Fiscal do Município o direito de sustentação oral previsto no artigo 23 da Lei Municipal nº5875 de 18 de Dezembro de 2002.

E para constar eu, **(ADRIANA GALVÃO FARIAS)**, Diretora do Departamento de Relações Administrativas, tornei público o presente Diário Oficial.

**TELEFONES ÚTEIS****SAÚDE****Hospitais Públicos Municipais****HMU****Hospital Municipal de Urgência**

Av. Tiradentes, 3.392  
Bom Clima

**Tel.****(11) 2475-7422****HMPB****Hospital Municipal Pimentas-Bonsucesso**

Rua São José do Paraíso, 100  
Jardim Imperial Pimentas

**Tel.****(11) 2489-6610****HMC****Hospital Municipal da Criança**

R. José Maurício,  
185 - Centro

**Tel.****(11) 2475-9688****Acesse: [www.guarulhos.sp.gov.br](http://www.guarulhos.sp.gov.br)**



## PROGUARU

### CRONOLOGIA DE PAGAMENTO

"Cumprindo as exigências do Artigo 1º da Lei Municipal n.º 5.209 de 01 de outubro de 1998 e artigo 5º da Lei Federal n.º 8666/93, encontram-se afixadas nos Átrios da Progresso e Desenvolvimento de Guarulhos S/A - Proguaru, para conhecimento público, a justificativa dos pagamentos que serão efetuados fora da ordem cronológica de pagamento aos seguintes credores":  
**CRETOR: BRASILUX INDÚSTRIA COMERCIO IMPORTAÇÃO E EXPORTAÇÃO LTD**  
**COMPRA DIRETA**  
**OBJETO:** Aquisição de materiais diversos.  
**VALOR:** R\$ 8.823,25 (oito mil, oitocentos e vinte e três reais e vinte e cinco centavos).  
**DATA DA EXIGIBILIDADE:** 20/11/2010.  
**JUSTIFICATIVA:** O não pagamento interromperia o fornecimento de materiais utilizados em serviços de relevante interesse público.

**CRETOR: CONSTRUDÉCOR S/A**  
**COMPRA DIRETA**  
**OBJETO:** Aquisição de ferragens.  
**VALOR:** R\$ 324,90 (trezentos e vinte e quatro reais e noventa centavos).  
**DATA DA EXIGIBILIDADE:** 26/10/2010.

**JUSTIFICATIVA:** O não pagamento interromperia o fornecimento de ferragens utilizadas em obras de relevante interesse público.  
**CRETOR: DATASUPRI BRASIL INFORMÁTICA LTDA.**  
**COMPRA DIRETA**  
**OBJETO:** Aquisição de materiais diversos.

**VALOR:** R\$ 685,64 (seiscentos e oitenta e cinco reais e sessenta e quatro centavos).  
**DATA DA EXIGIBILIDADE:** 17/11/2010.  
**JUSTIFICATIVA:** O não pagamento interromperia o fornecimento de materiais utilizados em serviços de relevante interesse público.

**CRETOR: DIMPACT DISTRIBUIDORA DE MATERIAIS DESCARTÁVEIS E OUTRO**  
**COMPRA DIRETA**  
**OBJETO:** Aquisição de materiais para refeitório.  
**VALOR:** R\$ 633,00 (seiscentos e trinta e três reais).  
**DATA DA EXIGIBILIDADE:** 23/11/2010.

**JUSTIFICATIVA:** O não pagamento interromperia o fornecimento de materiais utilizados pelos funcionários que prestam serviços de relevante interesse público.  
**CRETOR: PETROBRAS DISTRIBUIDORA S/A.**  
**PROCESSO:** 283/2009  
**OBJETO:** Aquisição de CAP 50-70  
**VALOR:** R\$ 56.362,81 (cinquenta e seis mil, trezentos e sessenta e dois reais e um centavo).  
**DATA DA EXIGIBILIDADE:** 20/11/2010.

**JUSTIFICATIVA:** O não pagamento implicaria em prejuízos na entrega do material utilizado em obras de relevante interesse público.  
**CRETOR: RAINHA DAS TINTAS LTDA**  
**COMPRA DIRETA**  
**OBJETO:** Aquisição de materiais de pintura.  
**VALOR:** R\$ 1.074,00 (um mil e setenta e quatro reais).  
**DATA DA EXIGIBILIDADE:** 23/11/2010.

**JUSTIFICATIVA:** O não pagamento interromperia o fornecimento de materiais utilizados em obras de relevante interesse público.  
**CRETOR: ROYAL & SUNALLIANCE SEGUROS (BRASIL) S/A.**  
**PROCESSO:** 241/2008  
**OBJETO:** Contratação de seguro de vida para os funcionários da empresa.  
**VALOR:** R\$ 25.648,97 (vinte e cinco mil, seiscentos e quarenta e oito reais e noventa e sete centavos).  
**DATA DA EXIGIBILIDADE:** 20/11/2010.

**JUSTIFICATIVA:** O não pagamento interromperia a cobertura do seguro de vida em grupo oferecido como benefício aos funcionários que prestam serviços de relevante interesse público.  
**CRETOR: SHARK MÁQUINAS PARA CONSTRUÇÃO LTDA**  
**COMPRA DIRETA**  
**OBJETO:** Prestação de serviços de consertos/repares de máquinas e equipamentos.  
**VALOR:** R\$ 372,66 (trezentos e setenta e dois reais e sessenta e seis centavos).  
**DATA DA EXIGIBILIDADE:** 20/11/2010.

**JUSTIFICATIVA:** O não pagamento interromperia a prestação de serviços de consertos/repares de máquinas e equipamentos utilizados em diversas obras de relevante interesse público.  
**CRETOR: SODEXO PASS DO BRASIL SERVIÇOS E COMÉRCIO S.A.**  
**PROCESSO:** 183/2010  
**OBJETO:** Aquisição de vale refeição e alimentação.  
**VALOR:** R\$ 4.828,36 (quatro mil, oitocentos e vinte e oito reais e trinta e seis centavos).  
**DATA DA EXIGIBILIDADE:** 21/11/2010.

**JUSTIFICATIVA:** O não pagamento implicaria em prejuízo na alimentação de funcionários que prestam serviços de relevante interesse público.  
**CRETOR: TULLIO ALLARA**  
**PROCESSO:** 021/2008  
**OBJETO:** Locação de imóvel situado na Rua Ana Moreira, 2 - Vila Moreira - Guarulhos - SP.  
**VALOR:** R\$ 15.450,56 (quinze mil, quatrocentos e cinquenta reais e cinquenta e seis centavos).  
**DATA DA EXIGIBILIDADE:** 20/11/2010.

**JUSTIFICATIVA:** O não pagamento da locação traria problemas ao funcionamento de alguns setores da empresa, ocasionando prejuízos na prestação de serviços de relevante interesse para a comunidade.  
**CRETOR: UNIMÍDIA COMÉRCIO E SERVIÇOS LTDA - EPP**  
**COMPRA DIRETA**  
**OBJETO:** Prestação de serviços publicidade.  
**VALOR:** R\$ 4.750,00 (quatro mil, setecentos e cinquenta reais).  
**DATA DA EXIGIBILIDADE:** 19/11/2010.

**JUSTIFICATIVA:** O não pagamento interromperia a prestação de serviços de publicidade dos serviços prestados pela empresa de relevante interesse público.  
**CRETOR: VANELZA & LUI COM.DE MATERIAIS**

### ELÉTRICOS LTDA ME

**COMPRA DIRETA**  
**OBJETO:** Aquisição de materiais elétricos.  
**VALOR:** R\$ 1.869,10 (um mil, oitocentos e sessenta e nove reais e dez centavos).  
**DATA DA EXIGIBILIDADE:** 19/21/11/2010.  
**JUSTIFICATIVA:** O não pagamento interromperia o fornecimento de materiais utilizados em obras de relevante interesse público.

**CRETOR: WALTER DE JESUS RODRIGUES.**  
**PROCESSO:** 540/2006  
**OBJETO:** Locação de Imóvel para ser utilizado por vários setores da empresa.  
**VALOR:** R\$ 3.711,60 (três mil, setecentos e onze reais e sessenta centavos).  
**DATA DA EXIGIBILIDADE:** 20/11/2010.

**JUSTIFICATIVA:** O não pagamento da locação traria problemas ao funcionamento de alguns setores da empresa, ocasionando prejuízos na prestação de serviços de relevante interesse para a comunidade.  
**Guarulhos (SP), 23 de novembro de 2010**  
**ARTUR PEREIRA CUNHA**  
**Diretor Presidente**

**EDITAL PRÉ-OBRA Nº 010/2010.**  
**PLANO COMUNITÁRIO DE MELHORAMENTOS**  
 Atendendo às disposições da Lei Municipal nº 2.316/79 convoca-se os proprietários lindeiros para, no prazo de oito dias, darem atendimento ao disposto no parágrafo 2º do artigo 7º da Lei supra mencionada, examinando o projeto da obra de **pavimentação**, que se encontra a disposição à Rua Pedro de Toledo, nº 360, Jd. São Geraldo, cujas condições, que são parte integrantes dos contratos dos aderentes, são as seguintes:

1- ÁREA BENEFICIADA E CUSTO DAS OBRAS (incluindo as despesas administrativas)  
**RUA BASSI (TRECHO COMPREENDIDO ENTRE A RUA JOÃO PESSOA ATÉ O FINAL) - PQ. JANDAIA - PIMENTAS - R\$ 14.696,12 (PAVIMENTAÇÃO, GUIAS E SARJETAS).**  
 Guarulhos, 24 de novembro de 2010.

**ARTUR PEREIRA CUNHA**  
**DIRETOR PRESIDENTE**

**ABERTURA DE LICITAÇÃO**  
**PREGÃO ELETRÔNICO Nº 067/2010** – Contratação de seguro para a frota de veículos pesados (contra terceiros). **EDITAL COMPLETO** e envio das propostas até **02/12/2010 às 09h00** através do site: [www.licitacoes-e.com.br](http://www.licitacoes-e.com.br). Licitação nº 339884. Processo Administrativo nº 489/2010.

**PREGÃO ELETRÔNICO Nº 068/2010** – Registro de preços para aquisição de piso intertravado de concreto tipo 16 faces. **EDITAL COMPLETO** e envio das propostas até **02/12/2010 às 10h00** através do site: [www.licitacoes-e.com.br](http://www.licitacoes-e.com.br). Licitação nº 340013. Processo Administrativo nº 491/2010.

**NOVA ABERTURA DE LICITAÇÃO**  
 A Comissão de Licitações, torna público que fará realizar à Rua Pedro de Toledo, 360 – Taboão – Guarulhos – SP., as seguintes licitações:  
**CONVITE Nº 017/2010** – Contratação de empresa para execução de estaqueamento, utilizando estaca de concreto moldada no local, tipo "strauss". Abertura 01/12/2010 às 10:00 horas. Processo Administrativo nº 472/2010.  
**CONVITE Nº 018/2010** – Ata de registro de preços para aquisição de diversos materiais de pintura. Abertura 01/12/2010 às 11:00 horas. Processo Administrativo nº 478/2010.

**OS EDITAIS** deverão ser retirados no site: [www.guarulhos.sp.gov.br](http://www.guarulhos.sp.gov.br), no link Licitações Agendadas – Proguaru.

**JULGAMENTO DE LICITAÇÃO**  
 A Comissão de Licitações, de acordo com o constante no: **Processo Administrativo nº 472/2010, Convite nº 017/2010**, que trata da contratação de empresa para execução de estaqueamento para bases de reservatórios metálicos, utilizando estaca de concreto moldada no local, tipo "strauss", torna público que por não acudirem licitantes interessados fica este certame declarado **DESERTO**.  
**Processo Administrativo nº 478/2010, Convite nº 018/2010**, que trata da ata de registro de preços para aquisição de materiais de pintura, torna público que por não acudirem licitantes interessados fica este certame declarado **DESERTO**.  
**LILIAN GONÇALES DA COSTA OLIVEIRA**  
 Pres. Comissão de Licitações

**EXTRATO DE CARTA CONTRATO**  
**Carta Contrato nº 050/2010** – **Contratada:** Bigpar Comercio de Parafusos, Ferramentas e Materiais Elétricos Ltda-Me-. **Objeto:** Fornecedor de cadeado. **Requisição nº 02316/2010. Valor:** R\$ 7.761,50. **Prazo contratual:** 12 (doze) meses. **Data:** 30/11/2010.  
**Carta Contrato nº 051/2010** – **Contratada:** Localweb Serviços de Internet S.A.-. **Objeto:** Serviço de transmissão e recebimento de e-mails dos domínios próprios, hospedagem do site e dos domínios proguaru.net e proguaru.com.br e suporte técnico personalizado. **Requisição nº 02338/2010. Valor:** R\$ 2.388,00. **Prazo contratual:** 12 (doze) meses. **Data:** 22/11/2010.

**EXTRATO DE CONTRATO**  
**Processo nº: 404/2010** torna público o Contrato nº **103/2010. Tomada de Preços nº 006/2010. Objeto:** contratação de empresa especializada para executar serviços de pavimentação asfáltica, guias, sarjetas e drenagem de águas pluviais – Jd. Monte Alegre. **Contratada:** Firpavi Construtora e Pavimentadora S/A. **Prazo:** 08 meses. **Valor:** R\$ 357.292,29 - **assinado:** 19/11/2010.

**EXTRATO DE ATA DE REGISTRO DE PREÇOS**  
**Processo nº: 455/2010** torna público a **Ata de Registro de Preços nº 029/2010. Pregão Presencial nº 038/**

2010. **Objeto:** Locação de rolo compactador pé de carneiro. **Contratada:** Cooper Alternativa - Cooperativa de Trabalhadores no Ramo de Transporte de Carga e Passageiros em Veículos Utilitários e Similares. **Prazo:** 12 meses. **Valor:** R\$ 244.558,08 - **assinado:** 16/11/2010.  
**Processo nº: 448/2010** torna público a **Ata de Registro de Preços nº 030/2010. Pregão Presencial nº 036/2010. Objeto:** Locação de rolo compactador de pneus lisos. **Contratada:** Cooper Alternativa - Cooperativa de Trabalhadores no Ramo de Transporte de Carga e Passageiros em Veículos Utilitários e Similares. **Prazo:** 12 meses. **Valor:** R\$ 354.765,60 - **assinado:** 16/11/2010.  
**Processo nº: 449/2010** torna público a **Ata de Registro de Preços nº 031/2010. Pregão Presencial nº 037/2010. Objeto:** Locação de pá carregadeira de pneus. **Contratada:** Cooper Alternativa - Cooperativa de Trabalhadores no Ramo de Transporte de Carga e Passageiros em Veículos Utilitários e Similares. **Prazo:** 12 meses. **Valor:** R\$ 347.397,12 - **assinado:** 16/11/2010.

**TERMO DE ADITAMENTO**  
**Processo Administrativo nº 159/2009 - Termo Aditivo nº 003 ao contrato nº 087/2009** – **Contratada:** Cooper Alternativa - Cooperativa de Trabalhadores no Ramo de Transporte de Carga e Passageiros em Veículos Utilitários e Similares. **Objeto:** locação de veículos utilitários com motorista. **Finalidade deste termo:** Fica aditado em mais 8.750 horas/serviços a quantidade inicialmente prevista no importe de 25% com incremento financeiro de R\$ 82.950,00 (oitenta e dois mil novecentos e cinquenta reais), elevando assim o valor contratado para R\$ 829.500,00 (oitocentos e vinte e nove mil e quinhentos reais) com fundamento no art. 65, § 1º da Lei 8.666/93. - **assinado em:** 18/11/2010.

**Processo Administrativo nº 707/2007 - Termo Aditivo nº 001 ao contrato nº 075/2008** – **Contratada:** Concretel Construções e Comércio Ltda. **Objeto:** execução de pavimentação nas ruas 1, 2, 3, 4 e 5 no Jd. Vida Nova – São João. **Finalidade deste termo:** Fica aditado qualitativamente o objeto do contrato em

mais 5,21%, no valor de R\$ 12.893,01 (doze mil oitocentos e noventa e três reais e um centavo), elevando assim o valor contratado para R\$ 260.332,42 (duzentos e sessenta mil trezentos e trinta e dois reais e quarenta e dois centavos), com fundamento no art. 65, § 1º, da lei 8.666/93. - **assinado em:** 19/11/2010.

**EXTRATO DE ORDEM DE COMPRA**  
**Processo nº: 480/2010** torna pública a **Ordem de Compra nº 1909/2010. Pregão eletrônico nº 064/2010. Objeto:** Aquisição de cestas de natal. **Contratada:** Total Cesta Básica de Alimentos Ltda. **Prazo:** 14/12/2010. **Valor:** R\$ 182.898,76 - **assinado:** 22/11/10.

**ATA DE REGISTRO DE PREÇOS – PUBLICAÇÃO TRIMESTRAL**  
 Em atendimento ao disposto no artigo 19 do Decreto Municipal nº 23.454/2005 e ao Artigo 15, § 2º, da lei 8.666/93, procedemos a publicação trimestral das Atas Registradas pela **PROGUARU:**  
**Processo nº: 320/2010** torna pública a **Ata de Registro de Preços nº 016/2010. Pregão Eletrônico nº 039/2010. Objeto:** locação de trator esteira com lamina, com potência de 140 a 146 cv, com operador. **Compromissário Fornecedor:** Nelclix Terraplenagem e Locação Ltda.

**Processo nº: 318/2010** torna pública a **Ata de Registro de Preços nº 015/2010. Pregão Eletrônico nº 038/2010. Objeto:** locação de Escavadeira mecânica a cabo, sobre esteiras; com

lança fixa e treliçada, com caçamba tipo "DRAGLINE" com capacidade mínima de 3/4J³, com operador. **Compromissário Fornecedor:** Construtora Anastácio Ltda.

**Processo nº: 317/2010** torna pública a **Ata de Registro de Preços nº 014/2010. Pregão Eletrônico nº 037/2010. Objeto:** locação de

escavadeira hidráulica sobre esteiras. **Compromissário Fornecedor:** Nelclix Terraplenagem e Locação Ltda.

**RETIFICAÇÃO**  
 Face o equívoco no número da Ata de Registro de Preços, do **Processo Administrativo nº 128/10, Pregão Presencial nº 014/2010**, que trata de aquisição de concreto usinado, constante na publicação do dia 19 de novembro de 2010, faça-se a seguinte correção:  
**Onde se lê:** Ata de Registro de Preços nº 003/2010;  
**Leia-se:** Ata de Registro de Preços nº 006/2010.  
 Face o equívoco no número da Ata de Registro de Preços, do **Processo Administrativo nº 157/10, Pregão Presencial nº 016/2010**, que trata de locação de caminhão basculante tipo toco, constante na publicação do dia 19 de novembro de 2010, faça-se a seguinte correção:  
**Onde se lê:** Ata de Registro de Preços nº 005/2010;  
**Leia-se:** Ata de Registro de Preços nº 007/2010.  
 Guarulhos, 22 de novembro de 2010.  
**KÁTIA STEFANI OLIVEIRA**  
 Gerente de Recursos Materiais

**SAE**  
**COMUNICADO**  
 Cumprindo as exigências do Artigo 10. da Lei Municipal No. 5.209 de 01 de Outubro de 1998 e artigo 50. da Lei Federal No. 8.666/93, encontra-se afixado neste Serviço em lugar público de costume, para conhecimento a justificativa de pagamento ao(s) credor(es) desta Autarquia:  
**CRETOR: C.E. BARBOSA & CIA LTDA - ME**  
**CONTRATO/PROCESSO:** 2010/007708.  
**OBJETO:** Aquisição de bomba de dreno.  
**VALOR DO PAGAMENTO:** R\$ 630,00 (seiscentos e trinta reais).  
**DATA DA EXIGIBILIDADE:** 24/11/2010.  
**JUSTIFICATIVA:** A aquisição do material é necessária pois será utilizado em bombas de dreno quando em manutenção na substituição de peça danificada.  
**CRETOR: EQUIPE FREIOS GUARULHOS LTDA - EPP.**  
**CONTRATO/PROCESSO:** 2010/006267.  
**OBJETO:** Contratação de empresa especializada em remanufaturamento de componentes para freios veicular.  
**VALOR DO PAGAMENTO:** R\$ 470,00 (quatrocentos e setenta reais).  
**DATA DA EXIGIBILIDADE:** 24/11/2010.  
**JUSTIFICATIVA:** A contratação é necessária pois será utilizada em viaturas quando em manutenção.  
**CRETOR: GUARUPEL PAPELARIA LTDA**  
**CONTRATO/PROCESSO:** 2010/007639.  
**OBJETO:** Aquisição de material para escritório.

**VALOR DO PAGAMENTO:** R\$ 2.415,60 (dois mil, quatrocentos e quinze reais e sessenta centavos).  
**DATA DA EXIGIBILIDADE:** 24/11/2010.  
**JUSTIFICATIVA:** A aquisição do material é necessária pois será utilizada no desenvolvimento das atividades de expediente da Autarquia..  
**CRETOR: IMPRENSA OFICIAL DO ESTADO S/A - IMESP.**  
**CONTRATO/PROCESSO:** 2009/009221.  
**OBJETO:** Publicação de atos oficiais.  
**VALOR DO PAGAMENTO:** R\$ 368,76 (trezentos e sessenta e oito reais e setenta e seis centavos), R\$ 737,52 (setecentos e trinta e sete reais e cinquenta e dois centavos).  
**DATA DA EXIGIBILIDADE:** 24/11/2010 - 25/11/2010.  
**JUSTIFICATIVA:** A falta do pagamento faz com que a autarquia deixe de cumprir com as obrigações legais.  
**CRETOR: PLANINVESTI ADMINISTRAÇÃO E SERVIÇOS LTDA.**  
**CONTRATO/PROCESSO:** 2008/005222.  
**OBJETO:** Fornecedor de vale transporte compreendendo aquisição envelopamento e distribuição a serem concedidos aos servidores desta Autarquia.  
**VALOR DO PAGAMENTO:** R\$ 120,09 (cento e vinte reais e nove centavos), R\$ 360,26 (trezentos e sessenta reais e vinte e seis centavos), R\$ 120,09 (cento e vinte reais e nove centavos).  
**DATA DA EXIGIBILIDADE:** 24/11/2010 - 25/11/2010.  
**JUSTIFICATIVA:** Os vales-transporte são essenciais a Autarquia, para a locomoção dos funcionários..  
**CRETOR: CIA ULTRAGAZ S/A.**  
**CONTRATO/PROCESSO:** 2009/009683.  
**OBJETO:** Fornecedor parcelado de gás liquefeito de petróleo para vasilhame vertical B-190, com instalação e manutenção dos equipamentos necessários.  
**VALOR DO PAGAMENTO:** R\$ 362,49 (trezentos e sessenta e dois reais e quarenta e nove centavos).  
**DATA DA EXIGIBILIDADE:** 25/11/2010.  
**JUSTIFICATIVA:** O produto é essencial ao Departamento Administrativo da Autarquia, para ser utilizado no aquecimento de água e preparo de alimentos aos funcionários..  
**CRETOR: FISCO SOFT EDITORA LTDA**  
**CONTRATO/PROCESSO:** 2010/007996.  
**OBJETO:** Assinatura de serviços online sobre tributação.  
**VALOR DO PAGAMENTO:** R\$ 823,00 (oitocentos e vinte e três reais).  
**DATA DA EXIGIBILIDADE:** 25/11/2010.  
**JUSTIFICATIVA:** A contratação é necessária pois será utilizado no desenvolvimento das atividades do setor de pagamentos, quanto a legislação, agenda tributária

**VALOR DO PAGAMENTO:** R\$ 823,00 (oitocentos e vinte e três reais).  
**DATA DA EXIGIBILIDADE:** 25/11/2010.  
**JUSTIFICATIVA:** A contratação é necessária pois será utilizado no desenvolvimento das atividades do setor de pagamentos, quanto a legislação, agenda tributária

**VALOR DO PAGAMENTO:** R\$ 823,00 (oitocentos e vinte e três reais).  
**DATA DA EXIGIBILIDADE:** 25/11/2010.  
**JUSTIFICATIVA:** A contratação é necessária pois será utilizado no desenvolvimento das atividades do setor de pagamentos, quanto a legislação, agenda tributária

**VALOR DO PAGAMENTO:** R\$ 823,00 (oitocentos e vinte e três reais).  
**DATA DA EXIGIBILIDADE:** 25/11/2010.  
**JUSTIFICATIVA:** A contratação é necessária pois será utilizado no desenvolvimento das atividades do setor de pagamentos, quanto a legislação, agenda tributária

**VALOR DO PAGAMENTO:** R\$ 823,00 (oitocentos e vinte e três reais).  
**DATA DA EXIGIBILIDADE:** 25/11/2010.  
**JUSTIFICATIVA:** A contratação é necessária pois será utilizado no desenvolvimento das atividades do setor de pagamentos, quanto a legislação, agenda tributária

**VALOR DO PAGAMENTO:** R\$ 823,00 (oitocentos e vinte e três reais).  
**DATA DA EXIGIBILIDADE:** 25/11/2010.  
**JUSTIFICATIVA:** A contratação é necessária pois será utilizado no desenvolvimento das atividades do setor de pagamentos, quanto a legislação, agenda tributária

**VALOR DO PAGAMENTO:** R\$ 823,00 (oitocentos e vinte e três reais).  
**DATA DA EXIGIBILIDADE:** 25/11/2010.  
**JUSTIFICATIVA:** A contratação é necessária pois será utilizado no desenvolvimento das atividades do setor de pagamentos, quanto a legislação, agenda tributária

**VALOR DO PAGAMENTO:** R\$ 823,00 (oitocentos e vinte e três reais).  
**DATA DA EXIGIBILIDADE:** 25/11/2010.  
**JUSTIFICATIVA:** A contratação é necessária pois será utilizado no desenvolvimento das atividades do setor de pagamentos, quanto a legislação, agenda tributária

**VALOR DO PAGAMENTO:** R\$ 823,00 (oitocentos e vinte e três reais).  
**DATA DA EXIGIBILIDADE:** 25/11/2010.  
**JUSTIFICATIVA:** A contratação é necessária pois será utilizado no desenvolvimento das atividades do setor de pagamentos, quanto a legislação, agenda tributária

**VALOR DO PAGAMENTO:** R\$ 823,00 (oitocentos e vinte e três reais).  
**DATA DA EXIGIBILIDADE:** 25/11/2010.  
**JUSTIFICATIVA:** A contratação é necessária pois será utilizado no desenvolvimento das atividades do setor de pagamentos, quanto a legislação, agenda tributária

**VALOR DO PAGAMENTO:** R\$ 823,00 (oitocentos e vinte e três reais).  
**DATA DA EXIGIBILIDADE:** 25/11/2010.  
**JUSTIFICATIVA:** A contratação é necessária pois será utilizado no desenvolvimento das atividades do setor de pagamentos, quanto a legislação, agenda tributária

**VALOR DO PAGAMENTO:** R\$ 823,00 (oitocentos e vinte e três reais).  
**DATA DA EXIGIBILIDADE:** 25/11/2010.  
**JUSTIFICATIVA:** A contratação é necessária pois será utilizado no desenvolvimento das atividades do setor de pagamentos, quanto a legislação, agenda tributária

alem de tabelas de informações existentes entre os contribuintes e o fisco..

**CREADOR: MANANCIAL COMERCIO DE PRODUTOS DE LIMPEZA E DESCARTAVEIS LTDA - EPP**  
CONTRATO/PROCESSO: 2010/007640.

OBJETO: Aquisição de sabão em pasta neutro. VALOR DO PAGAMENTO: R\$ 432,00 (quatrocentos e trinta e dois reais).

DATA DA EXIGIBILIDADE: 25/11/2010. JUSTIFICATIVA: A aquisição do material é necessária pois será utilizada no desenvolvimento das atividades de limpeza de copa e cozinha da Autarquia..

**CREADOR: NET SERVIÇOS DE COMUNICAÇÃO S/A**  
CONTRATO/PROCESSO: 2006/003250.

OBJETO: Aquisição de assinatura de TV. VALOR DO PAGAMENTO: R\$ 118,70 (cento e dezoito reais e setenta centavos).

DATA DA EXIGIBILIDADE: 25/11/2010. JUSTIFICATIVA: O serviço é necessário ao Departamento de Comunicação Social para acesso e acompanhamento de notícias em canais locais e nacionais.

**CREADOR: RIMED COMÉRCIO E REPRESENTAÇÕES LTDA**  
CONTRATO/PROCESSO: 2010/007635.

OBJETO: Aquisição de balança antropométrica digital. VALOR DO PAGAMENTO: R\$ 1.474,69 (um mil, quatrocentos e setenta e quatro reais e sessenta e nove centavos).

DATA DA EXIGIBILIDADE: 25/11/2010. JUSTIFICATIVA: A aquisição do equipamento é necessária pois será utilizado pelo setor de assistência médica aos servidores da autarquia.

**CREADOR: TERUO WATANABE**  
CONTRATO/PROCESSO: 2001/001851.

OBJETO: Locação de imóvel não residencial, para implantação de posto de atendimento Taboão. VALOR DO PAGAMENTO: R\$ 2.612,15 (dois mil, seiscentos e doze reais e quinze centavos).

DATA DA EXIGIBILIDADE: 25/11/2010. JUSTIFICATIVA: A falta do pagamento faz com que a autarquia deixe de cumprir com o contrato de locação.

**CREADOR: CIMIL COMÉRCIO E INDÚSTRIA DE MINÉRIOS LTDA**  
CONTRATO/PROCESSO: 2009/007981.

OBJETO: Fornecimento parcelado de produtos químicos para tratamento de água. VALOR DO PAGAMENTO: R\$ 3.449,95 (três mil, quatrocentos e quarenta e nove reais e cinco centavos).

DATA DA EXIGIBILIDADE: 15/11/2010. JUSTIFICATIVA: Os produtos são necessários, pois serão utilizados na Estação de Tratamento do Tanque Grande na desinfecção da água tratada.

**CREADOR: DEGANI - VADUZ INDÚSTRIA QUÍMICA LTDA**  
CONTRATO/PROCESSO: 2009/007981.

OBJETO: Fornecimento parcelado de produtos químicos para tratamento de água. VALOR DO PAGAMENTO: R\$ 2.400,00 (dois mil, quatrocentos reais).

DATA DA EXIGIBILIDADE: 15/11/2010. JUSTIFICATIVA: Os produtos são necessários, pois serão utilizados na Estação de Tratamento do Tanque Grande na desinfecção da água tratada.

**CREADOR: DEGANI - VADUZ INDÚSTRIA QUÍMICA LTDA**  
CONTRATO/PROCESSO: 2009/007981.

OBJETO: Fornecimento parcelado de produtos químicos para tratamento de água. VALOR DO PAGAMENTO: R\$ 8.781,90 (oito mil, setecentos e oitenta e um reais e noventa centavos).

DATA DA EXIGIBILIDADE: 15/11/2010. JUSTIFICATIVA: Os produtos são necessários, pois serão utilizados na Estação de Tratamento do Tanque Grande na desinfecção da água tratada.

**CREADOR: DEGANI - VADUZ INDÚSTRIA QUÍMICA LTDA**  
CONTRATO/PROCESSO: 2009/007981.

OBJETO: Fornecimento parcelado de produtos químicos para tratamento de água. VALOR DO PAGAMENTO: R\$ 2.400,00 (dois mil, quatrocentos reais).

DATA DA EXIGIBILIDADE: 15/11/2010. JUSTIFICATIVA: Os produtos são necessários, pois serão utilizados na Estação de Tratamento do Tanque Grande na desinfecção da água tratada.

**CREADOR: DEGANI - VADUZ INDÚSTRIA QUÍMICA LTDA**  
CONTRATO/PROCESSO: 2009/007981.

OBJETO: Fornecimento parcelado de produtos químicos para tratamento de água. VALOR DO PAGAMENTO: R\$ 8.781,90 (oito mil, setecentos e oitenta e um reais e noventa centavos).

DATA DA EXIGIBILIDADE: 15/11/2010. JUSTIFICATIVA: Os produtos são necessários, pois serão utilizados na Estação de Tratamento do Tanque Grande na desinfecção da água tratada.

**CREADOR: DEGANI - VADUZ INDÚSTRIA QUÍMICA LTDA**  
CONTRATO/PROCESSO: 2009/007981.

OBJETO: Fornecimento parcelado de produtos químicos para tratamento de água. VALOR DO PAGAMENTO: R\$ 8.781,90 (oito mil, setecentos e oitenta e um reais e noventa centavos).

DATA DA EXIGIBILIDADE: 15/11/2010. JUSTIFICATIVA: Os produtos são necessários, pois serão utilizados na Estação de Tratamento do Tanque Grande na desinfecção da água tratada.

**CREADOR: DEGANI - VADUZ INDÚSTRIA QUÍMICA LTDA**  
CONTRATO/PROCESSO: 2009/007981.

OBJETO: Fornecimento parcelado de produtos químicos para tratamento de água. VALOR DO PAGAMENTO: R\$ 8.781,90 (oito mil, setecentos e oitenta e um reais e noventa centavos).

DATA DA EXIGIBILIDADE: 15/11/2010. JUSTIFICATIVA: Os produtos são necessários, pois serão utilizados na Estação de Tratamento do Tanque Grande na desinfecção da água tratada.

**CREADOR: DEGANI - VADUZ INDÚSTRIA QUÍMICA LTDA**  
CONTRATO/PROCESSO: 2009/007981.

OBJETO: Fornecimento parcelado de produtos químicos para tratamento de água. VALOR DO PAGAMENTO: R\$ 8.781,90 (oito mil, setecentos e oitenta e um reais e noventa centavos).

DATA DA EXIGIBILIDADE: 15/11/2010. JUSTIFICATIVA: Os produtos são necessários, pois serão utilizados na Estação de Tratamento do Tanque Grande na desinfecção da água tratada.

**CREADOR: DEGANI - VADUZ INDÚSTRIA QUÍMICA LTDA**  
CONTRATO/PROCESSO: 2009/007981.

OBJETO: Fornecimento parcelado de produtos químicos para tratamento de água. VALOR DO PAGAMENTO: R\$ 8.781,90 (oito mil, setecentos e oitenta e um reais e noventa centavos).

DATA DA EXIGIBILIDADE: 15/11/2010. JUSTIFICATIVA: Os produtos são necessários, pois serão utilizados na Estação de Tratamento do Tanque Grande na desinfecção da água tratada.

**CREADOR: DEGANI - VADUZ INDÚSTRIA QUÍMICA LTDA**  
CONTRATO/PROCESSO: 2009/007981.

OBJETO: Fornecimento parcelado de produtos químicos para tratamento de água. VALOR DO PAGAMENTO: R\$ 8.781,90 (oito mil, setecentos e oitenta e um reais e noventa centavos).

DATA DA EXIGIBILIDADE: 15/11/2010. JUSTIFICATIVA: Os produtos são necessários, pois serão utilizados na Estação de Tratamento do Tanque Grande na desinfecção da água tratada.

**CREADOR: DEGANI - VADUZ INDÚSTRIA QUÍMICA LTDA**  
CONTRATO/PROCESSO: 2009/007981.

OBJETO: Fornecimento parcelado de produtos químicos para tratamento de água. VALOR DO PAGAMENTO: R\$ 8.781,90 (oito mil, setecentos e oitenta e um reais e noventa centavos).

DATA DA EXIGIBILIDADE: 15/11/2010. JUSTIFICATIVA: Os produtos são necessários, pois serão utilizados na Estação de Tratamento do Tanque Grande na desinfecção da água tratada.

**CREADOR: DEGANI - VADUZ INDÚSTRIA QUÍMICA LTDA**  
CONTRATO/PROCESSO: 2009/007981.

OBJETO: Fornecimento parcelado de produtos químicos para tratamento de água. VALOR DO PAGAMENTO: R\$ 8.781,90 (oito mil, setecentos e oitenta e um reais e noventa centavos).

DATA DA EXIGIBILIDADE: 15/11/2010. JUSTIFICATIVA: Os produtos são necessários, pois serão utilizados na Estação de Tratamento do Tanque Grande na desinfecção da água tratada.

**CREADOR: DEGANI - VADUZ INDÚSTRIA QUÍMICA LTDA**  
CONTRATO/PROCESSO: 2009/007981.

OBJETO: Fornecimento parcelado de produtos químicos para tratamento de água. VALOR DO PAGAMENTO: R\$ 8.781,90 (oito mil, setecentos e oitenta e um reais e noventa centavos).

DATA DA EXIGIBILIDADE: 15/11/2010. JUSTIFICATIVA: Os produtos são necessários, pois serão utilizados na Estação de Tratamento do Tanque Grande na desinfecção da água tratada.

**CREADOR: DEGANI - VADUZ INDÚSTRIA QUÍMICA LTDA**  
CONTRATO/PROCESSO: 2009/007981.

OBJETO: Fornecimento parcelado de produtos químicos para tratamento de água. VALOR DO PAGAMENTO: R\$ 8.781,90 (oito mil, setecentos e oitenta e um reais e noventa centavos).

DATA DA EXIGIBILIDADE: 15/11/2010. JUSTIFICATIVA: Os produtos são necessários, pois serão utilizados na Estação de Tratamento do Tanque Grande na desinfecção da água tratada.

**CREADOR: DEGANI - VADUZ INDÚSTRIA QUÍMICA LTDA**  
CONTRATO/PROCESSO: 2009/007981.

OBJETO: Fornecimento parcelado de produtos químicos para tratamento de água. VALOR DO PAGAMENTO: R\$ 8.781,90 (oito mil, setecentos e oitenta e um reais e noventa centavos).

DATA DA EXIGIBILIDADE: 15/11/2010. JUSTIFICATIVA: Os produtos são necessários, pois serão utilizados na Estação de Tratamento do Tanque Grande na desinfecção da água tratada.

**CREADOR: DEGANI - VADUZ INDÚSTRIA QUÍMICA LTDA**  
CONTRATO/PROCESSO: 2009/007981.

OBJETO: Fornecimento parcelado de produtos químicos para tratamento de água. VALOR DO PAGAMENTO: R\$ 8.781,90 (oito mil, setecentos e oitenta e um reais e noventa centavos).

DATA DA EXIGIBILIDADE: 15/11/2010. JUSTIFICATIVA: Os produtos são necessários, pois serão utilizados na Estação de Tratamento do Tanque Grande na desinfecção da água tratada.

**CREADOR: DEGANI - VADUZ INDÚSTRIA QUÍMICA LTDA**  
CONTRATO/PROCESSO: 2009/007981.

OBJETO: Fornecimento parcelado de produtos químicos para tratamento de água. VALOR DO PAGAMENTO: R\$ 8.781,90 (oito mil, setecentos e oitenta e um reais e noventa centavos).

DATA DA EXIGIBILIDADE: 23/11/2010.

JUSTIFICATIVA: Os serviços de vigilância são indispensáveis ao Departamento Administrativo no setor de Segurança, pois se trata de fiscalização do Núcleo Cabuçu.

**CREADOR: PORTE PAPELARIA HIGIENE E LIMPEZA LTDA.**  
CONTRATO/PROCESSO: 2010/007639.

OBJETO: Aquisição de material para escritório. VALOR DO PAGAMENTO: R\$ 1.747,52 (um mil, setecentos e quarenta e sete reais e cinquenta e dois centavos).

DATA DA EXIGIBILIDADE: 23/11/2010. JUSTIFICATIVA: A aquisição do material é necessária pois será utilizada no desenvolvimento das atividades de expediente da Autarquia..

**CREADOR: SAN PAUL INSPEÇÃO E SERVIÇOS EM GERENCIAMENTO DE RISCOS LTDA**  
CONTRATO/PROCESSO: 2007/001105.

OBJETO: Contratação de empresa especializada em serviços de portaria nas dependências do Reservatório Bonsucesso.

VALOR DO PAGAMENTO: R\$ 4.628,34 (quatro mil, seiscentos e vinte e oito reais e trinta e quatro centavos).

DATA DA EXIGIBILIDADE: 23/11/2010. JUSTIFICATIVA: Os serviços são necessários ao Departamento de Administração na Divisão de Segurança Patrimonial para atendimento e acompanhamento das unidades operacionais da autarquia.

**CREADOR: SAN PAUL INSPEÇÃO E SERVIÇOS EM GERENCIAMENTO DE RISCOS LTDA**  
CONTRATO/PROCESSO: 2007/001105.

OBJETO: Serviços de portaria nas dependências da Estação de Tratamento de Água Cabuçu.

VALOR DO PAGAMENTO: R\$ 4.639,98 (quatro mil, seiscentos e trinta e nove reais e noventa e oito centavos).

DATA DA EXIGIBILIDADE: 23/11/2010. JUSTIFICATIVA: Os serviços são necessários ao Departamento de Administração na Divisão de Segurança Patrimonial para atendimento e acompanhamento das unidades operacionais da autarquia.

**CREADOR: SAN PAUL INSPEÇÃO E SERVIÇOS EM GERENCIAMENTO DE RISCOS LTDA**  
CONTRATO/PROCESSO: 2007/001105.

OBJETO: Serviços de portaria nas dependências da Estação de Tratamento de Água Cabuçu.

VALOR DO PAGAMENTO: R\$ 4.639,98 (quatro mil, seiscentos e trinta e nove reais e noventa e oito centavos).

DATA DA EXIGIBILIDADE: 23/11/2010. JUSTIFICATIVA: Os serviços são necessários ao Departamento de Administração na Divisão de Segurança Patrimonial para atendimento e acompanhamento das unidades operacionais da autarquia.

**CREADOR: SAN PAUL INSPEÇÃO E SERVIÇOS EM GERENCIAMENTO DE RISCOS LTDA**  
CONTRATO/PROCESSO: 2007/001105.

OBJETO: Contratação de empresa especializada em serviços de portaria nas dependências do Reservatório Cizanéia.

VALOR DO PAGAMENTO: R\$ 4.933,66 (quatro mil, novecentos e trinta e três reais e sessenta e seis centavos).

DATA DA EXIGIBILIDADE: 23/11/2010. JUSTIFICATIVA: Os serviços são necessários ao Departamento de Administração na Divisão de Segurança Patrimonial para atendimento e acompanhamento das unidades operacionais da autarquia.

**CREADOR: SAN PAUL INSPEÇÃO E SERVIÇOS EM GERENCIAMENTO DE RISCOS LTDA**  
CONTRATO/PROCESSO: 2007/001105.

OBJETO: Contratação de empresa especializada em serviços de portaria nas dependências do Reservatório Cizanéia.

VALOR DO PAGAMENTO: R\$ 4.933,66 (quatro mil, novecentos e trinta e três reais e sessenta e seis centavos).

DATA DA EXIGIBILIDADE: 23/11/2010. JUSTIFICATIVA: Os serviços são necessários ao Departamento de Administração na Divisão de Segurança Patrimonial para atendimento e acompanhamento das unidades operacionais da autarquia.

**CREADOR: SAN PAUL INSPEÇÃO E SERVIÇOS EM GERENCIAMENTO DE RISCOS LTDA**  
CONTRATO/PROCESSO: 2007/001105.

OBJETO: Contratação de empresa especializada em serviços de portaria nas dependências do Reservatório Cizanéia.

VALOR DO PAGAMENTO: R\$ 4.933,66 (quatro mil, novecentos e trinta e três reais e sessenta e seis centavos).

DATA DA EXIGIBILIDADE: 23/11/2010. JUSTIFICATIVA: Os serviços são necessários ao Departamento de Administração na Divisão de Segurança Patrimonial para atendimento e acompanhamento das unidades operacionais da autarquia.

**CREADOR: SAN PAUL INSPEÇÃO E SERVIÇOS EM GERENCIAMENTO DE RISCOS LTDA**  
CONTRATO/PROCESSO: 2007/001105.

OBJETO: Contratação de empresa especializada em serviços de portaria nas dependências do Reservatório Cizanéia.

VALOR DO PAGAMENTO: R\$ 4.933,66 (quatro mil, novecentos e trinta e três reais e sessenta e seis centavos).

DATA DA EXIGIBILIDADE: 23/11/2010. JUSTIFICATIVA: Os serviços são necessários ao Departamento de Administração na Divisão de Segurança Patrimonial para atendimento e acompanhamento das unidades operacionais da autarquia.

**CREADOR: SAN PAUL INSPEÇÃO E SERVIÇOS EM GERENCIAMENTO DE RISCOS LTDA**  
CONTRATO/PROCESSO: 2007/001105.

OBJETO: Contratação de empresa especializada em serviços de portaria nas dependências do Reservatório Cizanéia.

VALOR DO PAGAMENTO: R\$ 4.933,66 (quatro mil, novecentos e trinta e três reais e sessenta e seis centavos).

DATA DA EXIGIBILIDADE: 23/11/2010. JUSTIFICATIVA: Os serviços são necessários ao Departamento de Administração na Divisão de Segurança Patrimonial para atendimento e acompanhamento das unidades operacionais da autarquia.

**CREADOR: SAN PAUL INSPEÇÃO E SERVIÇOS EM GERENCIAMENTO DE RISCOS LTDA**  
CONTRATO/PROCESSO: 2007/001105.

OBJETO: Contratação de empresa especializada em serviços de portaria nas dependências do Reservatório Cizanéia.

VALOR DO PAGAMENTO: R\$ 4.933,66 (quatro mil, novecentos e trinta e três reais e sessenta e seis centavos).

DATA DA EXIGIBILIDADE: 23/11/2010. JUSTIFICATIVA: Os serviços são necessários ao Departamento de Administração na Divisão de Segurança Patrimonial para atendimento e acompanhamento das unidades operacionais da autarquia.

**CREADOR: SAN PAUL INSPEÇÃO E SERVIÇOS EM GERENCIAMENTO DE RISCOS LTDA**  
CONTRATO/PROCESSO: 2007/001105.

OBJETO: Contratação de empresa especializada em serviços de portaria nas dependências do Reservatório Cizanéia.

VALOR DO PAGAMENTO: R\$ 4.933,66 (quatro mil, novecentos e trinta e três reais e sessenta e seis centavos).

DATA DA EXIGIBILIDADE: 23/11/2010. JUSTIFICATIVA: Os serviços são necessários ao Departamento de Administração na Divisão de Segurança Patrimonial para atendimento e acompanhamento das unidades operacionais da autarquia.

**CREADOR: SAN PAUL INSPEÇÃO E SERVIÇOS EM GERENCIAMENTO DE RISCOS LTDA**  
CONTRATO/PROCESSO: 2007/001105.

OBJETO: Contratação de empresa especializada em serviços de portaria nas dependências do Reservatório Cizanéia.

VALOR DO PAGAMENTO: R\$ 4.933,66 (quatro mil, novecentos e trinta e três reais e sessenta e seis centavos).

DATA DA EXIGIBILIDADE: 23/11/2010. JUSTIFICATIVA: Os serviços são necessários ao Departamento de Administração na Divisão de Segurança Patrimonial para atendimento e acompanhamento das unidades operacionais da autarquia.

**CREADOR: SAN PAUL INSPEÇÃO E SERVIÇOS EM GERENCIAMENTO DE RISCOS LTDA**  
CONTRATO/PROCESSO: 2007/001105.

OBJETO: Contratação de empresa especializada em serviços de portaria nas dependências do Reservatório Cizanéia.

VALOR DO PAGAMENTO: R\$ 4.933,66 (quatro mil, novecentos e trinta e três reais e sessenta e seis centavos).

DATA DA EXIGIBILIDADE: 23/11/2010. JUSTIFICATIVA: Os serviços são necessários ao Departamento de Administração na Divisão de Segurança Patrimonial para atendimento e acompanhamento das unidades operacionais da autarquia.

**CREADOR: SAN PAUL INSPEÇÃO E SERVIÇOS EM GERENCIAMENTO DE RISCOS LTDA**  
CONTRATO/PROCESSO: 2007/001105.

OBJETO: Contratação de empresa especializada em serviços de portaria nas dependências do Reservatório Cizanéia.

VALOR DO PAGAMENTO: R\$ 4.933,66 (quatro mil, novecentos e trinta e três reais e sessenta e seis centavos).

DATA DA EXIGIBILIDADE: 23/11/2010. JUSTIFICATIVA: Os serviços são necessários ao Departamento de Administração na Divisão de Segurança Patrimonial para atendimento e acompanhamento das unidades operacionais da autarquia.

**CREADOR: SAN PAUL INSPEÇÃO E SERVIÇOS EM GERENCIAMENTO DE RISCOS LTDA**  
CONTRATO/PROCESSO: 2007/001105.

OBJETO: Contratação de empresa especializada em serviços de portaria nas dependências do Reservatório Cizanéia.

VALOR DO PAGAMENTO: R\$ 4.933,66 (quatro mil, novecentos e trinta e três reais e sessenta e seis centavos).

DATA DA EXIGIBILIDADE: 23/11/2010. JUSTIFICATIVA: Os serviços são necessários ao Departamento de Administração na Divisão de Segurança Patrimonial para atendimento e acompanhamento das unidades operacionais da autarquia.

**CREADOR: SAN PAUL INSPEÇÃO E SERVIÇOS EM GERENCIAMENTO DE RISCOS LTDA**  
CONTRATO/PROCESSO: 2007/001105.

OBJETO: Contratação de empresa especializada em serviços de portaria nas dependências do Reservatório Cizanéia.

VALOR DO PAGAMENTO: R\$ 4.933,66 (quatro mil, novecentos e trinta e três reais e sessenta e seis centavos).

DATA DA EXIGIBILIDADE: 23/11/2010. JUSTIFICATIVA: Os serviços são necessários ao Departamento de Administração na Divisão de Segurança Patrimonial para atendimento e acompanhamento das unidades operacionais da autarquia.

**CREADOR: SAN PAUL INSPEÇÃO E SERVIÇOS EM GERENCIAMENTO DE RISCOS LTDA**  
CONTRATO/PROCESSO: 2007/001105.

OBJETO: Contratação de empresa especializada em serviços de portaria nas dependências do Reservatório Cizanéia.

VALOR DO PAGAMENTO: R\$ 4.933,66 (quatro mil, novecentos e trinta e três reais e sessenta e seis centavos).

## LICITAÇÕES AGENDADAS

**PREGÃO PRESENCIAL: 003/2010-IPREF - PA: N° 800/10 - OBJETO: Aquisição de materiais de informática (tintas, toner e kit cilindro) - ABERTURA: dia 06/12/2010 às 09h30min.**

O Edital completo do Pregão Presencial poderá ser obtido de segunda à sexta-feira, das 08 às 16h30m, na Avenida Salgado Filho, 1920, Residencial Mazzei, Guarulhos - SP, gratuitamente, mediante apresentação de pen drive ou disquete do licitante, pelo e-mail: [compras@iprefguarulhos.sp.gov.br](mailto:compras@iprefguarulhos.sp.gov.br), no site [www.iprefguarulhos.sp.gov.br](http://www.iprefguarulhos.sp.gov.br) ou ainda por cópia impressa (R\$0,39 por folha) mediante recolhimento de taxa. Maiores informações pelo telefone: (11) 2461-0014 ramais 249/236.

## CÂMARA MUNICIPAL

### PORTARIA N° 17424

O Presidente da Câmara Municipal de Guarulhos, Senhor ALAN NETO, no uso de suas atribuições legais e tendo em vista o disposto na Resolução n° 404/10 e as indicações concluídas na 66ª Sessão Ordinária realizada no dia 16 de novembro de 2010, REGISTRA a constituição da Frente Parlamentar pela Defesa do Sistema Único da Assistência Social, da seguinte forma: **COORDENADORA GERAL: Vereadora PROFESSORA MARISSA DE SA (PT)**

### VEREADORES MEMBROS:

GUTI (PMDB)  
GERALDO CELESTINO (Oposição)  
EDUARDO KAMEI YUKISAKI (PSDB)  
NOVINHO BRASIL (PTN)  
OTÁVIA TENÓRIO (PRP)  
DR. VITOR DA FARMÁCIA (PSDC)  
UNALDO SANTOS (Líder e PSB)  
ÍNDIO DE CUMBICA (DEM)  
TONINHO MAGALHÃES FILHO (PTC)  
DR. EDUARDO CARNEIRO (Líder-PSL)  
GILENO (PSL)  
DR. RICARDO RUI (PPS)  
HELENA SENA (Líder e PSC)  
EDMILSON AMERICANO (PHS)  
ZUQUILA (PR)  
PAULO ROBERTO CECCHINATO (PP)  
LUIZA CORDEIRO (PC do B)  
ZÉ LUIZ (Governador)  
LAMÉ (PT do B)  
DESIGNA, ainda, a funcionária ELZA MARIA SERRANO VIEIRA, Assessora Parlamentar, para secretariar os trabalhos.

C U M P R A - S E .  
Câmara Municipal de Guarulhos, em 17 de novembro de 2010.  
ALAN NETO  
- Presidente -

Publicada na Secretaria da Câmara Municipal de Guarulhos e afixada em lugar público de costume, aos dezessete dias do mês de novembro do ano de dois mil e dez.

VIRGILIA CARDOSO DOS SANTOS  
Secretário de Assuntos Legislativos - Substituta

**O presidente da Câmara Municipal de Guarulhos, senhor Alan Neto, em cumprimento ao disposto no artigo 272 do Regimento Interno, faz a seguinte publicação:**

### PROJETO DE LEI N° 322/2010

**Autoria: Prefeito Municipal**  
**DISPÕE SOBRE O LANÇAMENTO, ARRECADAÇÃO E FISCALIZAÇÃO DO IMPOSTO SOBRE A PROPRIEDADE PREDIAL E TERRITORIAL URBANA - IPTU E DÁ OUTRAS PROVIDÊNCIAS.**

### CAPÍTULO I

**Da Hipótese de Incidência e do Fato Gerador**  
Art. 1.º O Imposto Sobre a Propriedade Predial e Territorial Urbana tem por hipótese de incidência a propriedade, o domínio útil ou a posse de bem imóvel por natureza ou por acessão física, como definido no Código Civil, localizado na zona urbana do Município.

§ 1.º Entende-se como zona urbana, para os efeitos deste imposto, aquela definida em lei municipal, observado o requisito mínimo da existência de melhoramentos indicados em pelo menos dois dos seguintes itens, construídos ou mantidos pelo Poder Público:

1. meio-fio ou calçamento, com canalização de águas pluviais;
2. abastecimento de água;
3. sistema de esgotos sanitários;</

Valores de Metro Quadrado de Terreno e Listagem de Logradouros - Anexo I, Tabela de Códigos do Valor do Metro Quadrado de Terrenos e respectivos valores - Anexo II e Tabela de Classificação de Tipos Construtivos e respectivos Valores de Metro Quadrado de Construção - Anexo III, que integram esta Lei.

**§ 1.º** Os valores constantes dos Anexos descritos no *caput* deste artigo serão atualizados monetariamente nos exercícios seguintes, adotando-se o índice aplicado pela Lei n.º 5.638, de 21/12/2000, ou outra que vier a substituí-la, até que sobrevenha a subsequente Planta Genérica de Valores Imobiliários.

**§ 2.º** Os valores venais previstos na Tabela de Valores de Metro Quadrado de Construção, constantes do Anexo III desta Lei, vigorarão reduzidos de 20% (vinte por cento).

### Seção III

#### Do Valor Venal do Terreno

**Art. 17.** O valor venal do terreno resultará da multiplicação de sua área total ou de sua fração ideal, nos casos de unidade autônoma de condomínio, pelo correspondente valor unitário de metro quadrado de terreno, constante da Planta Genérica de Valores Imobiliários, que integra os Anexos I e II desta Lei e pela aplicação do Fator de Profundidade, Fator de Correção e Fator de Gleba, que sobre o mesmo venham a incidir, nos termos dos Anexos V, VI e VII, respectivamente, que integram esta Lei.

**Art. 18.** O valor unitário de metro quadrado de terreno corresponderá:

- I - ao da face de quadra da situação do imóvel;
- II - no caso de imóvel não construído com duas ou mais frentes, ou duas ou mais esquinas: ao do logradouro relativo à frente indicada no título de propriedade, na falta deste, ao do logradouro de maior valor;
- III - no caso de imóvel construído em terreno com as características do inciso anterior, ao do logradouro relativo à sua frente efetiva ou, havendo mais de uma, à frente principal;
- IV - no caso de terreno encravado: ao do logradouro correspondente à servidão de passagem ou ao do logradouro que lhe dá acesso.

**Parágrafo único.** Os logradouros ou trechos de logradouros, que não constarem da Planta Genérica de Valores, terão seus valores unitários de metro quadrado de terreno fixados pelo órgão competente da Secretaria de Finanças, cujos critérios serão definidos por regulamento do Poder Executivo.

**Art. 19.** A profundidade equivalente do terreno, para aplicação do fator de profundidade de que trata o Anexo V, é obtida mediante a divisão da área total pela testada ou, no caso de terrenos de duas ou mais frentes, pela soma das testadas, desprezando-se, no resultado, a fração de metro.

**§ 1.º** No caso de terrenos com uma esquina, será adotada:

1. a testada correspondente à frente efetiva ou principal do imóvel, quando construído;
2. a testada correspondente à frente indicada no título de propriedade ou, na sua falta, a correspondente ao maior valor unitário de metro quadrado de terreno, quando não construído.

**§ 2.º** Para os terrenos com duas ou mais esquinas será aplicado o fator de profundidade igual a 1,0000.

### Seção IV

#### Do Valor Venal da Construção

**Art. 20.** A construção será enquadrada em um dos Tipos e Padrões previstos na Planta Genérica de Valores Imobiliários - Anexo III e seu valor venal resultará da multiplicação da área construída, pelo valor unitário de metro quadrado de construção e pelo Fator de Depreciação, em razão da idade, constante do Anexo IV, integrantes desta Lei.

**Parágrafo único.** O valor unitário de metro quadrado de construção será obtido pelo enquadramento da construção num dos tipos previstos no Anexo III, em função de sua área predominante e no padrão de construção cujas características mais se assemelhem às suas.

**Art. 21.** A área construída será obtida por meio das seguintes medições da situação fática do imóvel:

- I - nas áreas cobertas, pelas medidas de seus contornos externos das paredes ou pilares;
- II - nas áreas descobertas de terraços, sacadas, heliporto ou heliporto, pelas medidas de seus contornos externos;
- III - nas coberturas de postos de serviços e assemelhados, pelas medidas de projeção vertical sobre os terrenos.

**Art. 22.** A unidade autônoma de condomínio vertical ou horizontal poderá ser enquadrada em padrão diverso daquele atribuído ao conjunto a que pertença, desde que apresente características ou benfeitorias que a distingam de forma significativa, das demais unidades do conjunto.

**Art. 23.** Para aplicação do Fator de Depreciação de que trata o Anexo IV, integrante desta Lei, a idade de cada prédio corresponderá à diferença entre o exercício a que se refere o lançamento tributário e o ano do término da construção ou quando anterior, o de sua efetiva ocupação, desprezada a fração de ano.

**Art. 24.** Para efeito de atualização de área predial no Cadastro Fiscal Imobiliário, a idade do prédio será:

- I - reduzida de 20% (vinte por cento), nos casos de pequenas reformas ou reformas parciais, sem ampliação, contada a partir do ano de conclusão;
- II - reduzida de 100% (cem por cento), contada a partir do ano da conclusão, no caso de reformas substanciais ou ampliações superiores a 50% (cinquenta por cento) da área predial cadastrada.

**§ 1.º** No resultado do cálculo da idade da edificação será desprezada a fração de ano.

**§ 2.º** Considera-se reforma substancial, para efeito do disposto no inciso II do *caput* deste artigo, a reforma que acarrete a alteração do padrão construtivo do imóvel.

**§ 3.º** Quando o acréscimo de área edificada em imóvel residencial resultar da construção de abrigo para veículos, não será alterada a idade do prédio.

**Art. 25.** Para efeito do cálculo do Imposto Sobre a Propriedade Predial e Territorial Urbana - IPTU, o contribuinte ou responsável, poderá comprovar a existência de edificação ainda que concluída sem a expedição do Certificado de Conclusão de Obra, mediante processo administrativo em que apresente, além de croqui da planta, documentos que atestem a

construção e ano de sua conclusão, conforme disciplinado em ato regulamentador.

**Parágrafo único.** O disposto no *caput* deste artigo não exime o contribuinte ou responsável das penalidades previstas em lei.

### CAPÍTULO IV

#### Das Alíquotas

**Art. 26.** Ficam mantidas as alíquotas aplicadas ao Imposto sobre a Propriedade Predial e Territorial Urbana previstas no artigo 15 da Lei n.º 2.210, de 27/12/1977, com a redação dada pelo artigo 7.º da Lei n.º 5.753, de 21/12/2001.

### CAPÍTULO V

#### Do Lançamento

**Art. 27.** O Imposto Sobre a Propriedade Predial e Territorial Urbana - IPTU será lançado de ofício e anualmente, com base nos dados constantes do Cadastro Fiscal Imobiliário, nas declarações e informações prestadas pelo contribuinte ou responsável, ou apuradas de ofício, quando da ocorrência do fato impositivo tributário.

**Parágrafo único.** Para efeito de lançamento do Imposto Sobre a Propriedade Predial e Territorial Urbana, quaisquer modificações introduzidas no imóvel, após a ocorrência do fato impositivo tributário, serão consideradas somente a partir do exercício seguinte àquele em que ocorreram.

**Art. 28.** O lançamento do Imposto Sobre a Propriedade Predial e Territorial Urbana será distinto para cada imóvel ou unidade autônoma, ainda que contíguos ou vizinhos e de propriedade do mesmo contribuinte, respeitado o disposto no artigo 43.

**Parágrafo único.** Na hipótese de anexação ainda não regularizada pelo órgão competente da Administração Pública, por conta de edificação comum a mais de um lote de terreno, o imposto territorial será unificado em um único lançamento.

**Art. 29.** O Imposto Sobre a Propriedade Predial e Territorial Urbana - IPTU será lançado em nome do contribuinte que constar da inscrição no Cadastro Fiscal Imobiliário do Município em 1.º (primeiro) de janeiro de cada exercício.

**Parágrafo único.** Excetuem-se à regra disposta no *caput* deste artigo, os seguintes casos:

1. condomínio "pro indiviso": será efetuado em nome de um, de alguns ou de todos os co-proprietários, sem prejuízo, nos dois primeiros casos, da responsabilidade solidária dos demais;
2. tratando-se de imóvel objeto de enfiteuse, uso, usufruto, fideicomisso ou direito de superfície: o lançamento será feito em nome do enfiteuta, do usuário, do usufrutuário, do fiduciário ou superficiário, respectivamente, sem prejuízo da responsabilidade solidária do possuidor indireto;
3. imóveis em inventário: em nome do espólio; aberta a sucessão: em nome dos herdeiros; e, ultimada a partilha: em nome de cada sucessor;
4. nos casos de imóveis pertencentes à massa falida ou à sociedade em liquidação, será efetuado em nome destas.

**Art. 30.** Enquanto não extinto o direito da Fazenda Municipal, o lançamento poderá ser revisto, de ofício, aplicando-se para a revisão as normas gerais disciplinadoras dessa matéria.

**§ 1.º** Depois de efetuada a revisão prevista no *caput* deste artigo será considerado o valor eventualmente pago no lançamento anterior.

**§ 2.º** O lançamento complementar resultante de revisão não invalida o lançamento anterior.

**§ 3.º** O lançamento reporta-se à data da ocorrência do fato impositivo do Imposto Sobre a Propriedade Predial e Territorial Urbana - IPTU e rege-se pela lei então vigente, ainda que posteriormente modificada ou revogada.

**§ 4.º** Na ocorrência de ato ou fato que justifique alterações de lançamento no curso do exercício, estas serão efetuadas apenas mediante processo regular e por despacho da autoridade tributária competente.

**Art. 31.** O Imposto Sobre a Propriedade Predial e Territorial Urbana - IPTU será lançado independentemente da regularidade jurídica dos títulos de propriedade, domínio útil ou posse do terreno, ou da satisfação de quaisquer exigências administrativas para a utilização do imóvel.

**Art. 32.** O aviso de lançamento será entregue no domicílio tributário do contribuinte, considerando-se como tal o local em que estiver situado o imóvel ou o local indicado por este.

**§ 1.º** O contribuinte considerará-se-á notificado do lançamento com a remessa, por via postal, do respectivo aviso ao seu domicílio tributário.

**§ 2.º** A autoridade administrativa pode recusar o domicílio eleito pelo contribuinte, quando impossibilita ou dificulte a entrega do aviso, onerando-a, ou quando dificulte a arrecadação do tributo, considerando-se, neste caso, como domicílio tributário o local em que estiver situado o imóvel.

**§ 3.º** O contribuinte que se encontrar em lugar incerto e não sabido ou cujo aviso de lançamento, via postal, tenha sido devolvido, estará sujeito ao edital publicado no Boletim Oficial do Município, prevalecendo para todos os efeitos, os vencimentos neles constantes.

**§ 4.º** Independente do disposto no parágrafo anterior, o contribuinte deverá comparecer junto à Central de Atendimento ao Cidadão - Fácil no sentido de obter seu aviso de lançamento, quando não o tenha recebido no domicílio fiscal, ficando obrigado, ainda, à regularização de seu endereço de entrega, sob pena das sanções cabíveis.

### CAPÍTULO VI

#### Da Arrecadação

**Art. 33.** O pagamento do imposto poderá ser efetuado de uma só vez ou em até doze parcelas, iguais, mensais e sucessivas, na forma e prazo regulamentares, respeitando-se o limite mínimo, por parcela, de 10 UFG (dez Unidades Fiscais de Guarulhos), ficando facultado ao contribuinte o pagamento simultâneo de diversas prestações.

**§ 1.º** O recolhimento do imposto não importa em presunção, por parte da Prefeitura, para quaisquer fins, do direito de propriedade, do domínio útil ou da posse do imóvel.

**§ 2.º** Poderá ser concedido desconto de até 10% (dez por cento) sobre o imposto que for pago de uma só vez, até o vencimento normal da primeira parcela.

**Art. 34.** Em casos de aditamentos de lançamentos e lançamentos retroativos advindos de decisões administrativas em que se reconheça a procedência de reclamações, impugnações de ofício ou recursos administrativos e demais casos de reconhecimento do efeito suspensivo, o crédito tributário poderá ser lançado em até vinte e quatro parcelas, sendo cada uma delas não inferiores a 50 UFG (cinquenta Unidades Fiscais de Guarulhos), bem como poderá obter o desconto previsto no § 2.º do artigo 33 desta Lei, na forma e prazos disciplinados em regulamento.

**Art. 35.** Os débitos não pagos no seu vencimento ficam sujeitos aos acréscimos previstos em legislação específica.

**Art. 36.** As informações sobre a existência ou não de débitos do Imposto Sobre a Propriedade Predial e Territorial Urbana - IPTU constantes nos carnês, em hipótese alguma substituirão as certidões pertinentes.

### CAPÍTULO VII

#### Da Inscrição Imobiliária

##### Seção I

#### Da Inscrição Inicial

**Art. 37.** Todos os imóveis, construídos ou não, situados na Zona Urbana do Município, inclusive os que gozem de imunidade ou isenção, devem ser inscritos no Cadastro Fiscal Imobiliário.

**Parágrafo único.** Da inscrição, feita na forma prevista em regulamento, além de outros dados que venham a ser exigidos, deverá constar:

1. nome, qualificação civil, CPF ou CNPJ e endereço do proprietário, do titular do domínio útil ou do possuidor a qualquer título;
2. dados do título de aquisição da propriedade ou do domínio útil, ou da qualidade em que a posse é exercida;
3. localização do imóvel;
4. área do terreno;
5. área construída;
6. endereço para entrega de notificações de lançamento no caso de imóvel não construído.

**Art. 38.** O contribuinte ou responsável fica obrigado a requerer a inscrição no Cadastro Fiscal Imobiliário, apresentando os documentos a serem determinados em decreto regulamentador, mesmo nos casos de imunidade ou isenção fiscal, sob pena de incorrer nas penalidades previstas no Capítulo IX desta Lei.

**Parágrafo único.** A inscrição prevista no *caput* deste artigo deverá ser efetuada no prazo de sessenta dias, sob pena de multa, contados da:

1. aquisição ou promessa de compra de bem imóvel;
2. posse de bem imóvel, exercida a qualquer título;
3. titularidade do domínio útil.

**Art. 39.** A inscrição a que se refere o artigo 37, desta lei, será feita de ofício sempre que o Fisco Municipal tomar conhecimento da omissão do proprietário, titular do domínio útil ou possuidor a qualquer título, independente das sanções cabíveis.

**§ 1.º** Para efeito do *caput* deste artigo, considera-se omissão aquele que não requerer a inscrição do imóvel, nos termos desta lei.

**§ 2.º** Equipara-se ao omissão aquele que apresentar informações falsas, com erros ou omissões com intuito fraudulento, ou não.

**§ 3.º** É facultado ao Fisco Municipal notificar, com prazo de dez dias, o proprietário, titular do domínio útil ou possuidor a qualquer título, a apresentar documentação do imóvel a ser cadastrado, sob pena de multa, independente das sanções aplicáveis pela omissão prevista no *caput* deste artigo.

**§ 4.º** Não sendo atendida ou impugnada a notificação prevista no parágrafo anterior, o Fisco Municipal efetuará a inscrição de ofício com os elementos que dispuser.

**Art. 40.** As declarações prestadas pelo contribuinte ou responsável no ato da inscrição, das quais constem erro, omissão ou inexactidão, com intuito fraudulento, ou não, poderão ser revistas de ofício pelo Fisco Municipal a qualquer tempo, sem prejuízo das penalidades cabíveis.

**Art. 41.** Poderá ser atribuída ao imóvel ou parte de sua área atingida por imunidade, isenção ou não-incidência a critério do Fisco Municipal, inscrições distintas no Cadastro Fiscal Imobiliário, de acordo com a atividade desenvolvida em cada parte do imóvel.

**Art. 42.** Considera-se unidade imobiliária o lote-padrão, gleba, casa, apartamento e sala para fim comercial ou profissional, com matrícula própria no cartório de registro de imóveis.

**§ 1.º** Para efeito de desmembramento, a nova inscrição somente será efetuada no cadastro do IPTU, mediante comprovação de averbação na matrícula do imóvel no cartório respectivo, desde que devidamente aprovada nos termos da legislação de uso e parcelamento de solo.

**§ 2.º** Nos casos em que seja emitido Certificado de Conclusão ou Regularização de obra, poderão ser criadas inscrições cadastrais para cada unidade considerada como autônoma no projeto, desde que a planta aprovada apresente quadro de áreas indicando as parcelas do terreno e da construção, nos termos da legislação pertinente.

**§ 3.º** O desmembramento ou remembramento, para efeito de inscrição no cadastro imobiliário, poderá ser efetuado, em caráter excepcional, em que haja relevante interesse público e social demonstrado pelo órgão competente da Administração Pública, mediante despacho motivado da autoridade competente, desde que comprovada a necessidade da prática de tal medida, ou quando se tratar de aquisição por usucapião ou por decisão judicial transitada em julgado, sem observância do disposto no § 1.º deste artigo.

##### Seção II

#### Do Loteamento e Condomínio

**Art. 43.** O contribuinte ou responsável é obrigado a requerer a inscrição individual dos lotes ou das unidades autônomas, informando ao Cadastro Fiscal Imobiliário os dados dos proprietários ou compromissários compradores mediante apresentação dos documentos a serem estabelecidos em regulamento, dentro do prazo de sessenta dias, sob pena de multa, contados:

- I - da data do registro do loteamento no respectivo Cartório de Registro de Imóveis;
- II - da data da expedição do Certificado de Conclusão da Obra, quando tratar-se de condomínio;

III - da data do início da efetiva utilização, quando não expedido o Certificado de que trata o inciso anterior.

**§ 1.º** No caso de condomínio, o imóvel somente poderá ser desmembrado em unidade autônoma após o registro da instituição do condomínio no Cartório de Registro de Imóveis, nos moldes do artigo 1.332 da Lei Federal n.º 10.406, de 10/01/2002 - Código Civil.

**§ 2.º** O disposto no *caput* deste artigo deve constar expressamente dos documentos de aprovação de loteamento ou concessão de "Certificado de Conclusão de Obra", expedidos pelo órgão competente da Administração Municipal.

**§ 3.º** O contribuinte ou responsável fica obrigado a quitar todos os débitos, inclusive parcelas vincendas de parcelamento de débito em curso, incidentes sobre o imóvel objeto do pedido de aprovação de desmembramento de condomínio ou loteamento.

### Seção III

#### Das Alterações Cadastrais

**Art. 44.** O contribuinte ou responsável é obrigado a comunicar ao Fisco Municipal dentro do prazo de sessenta dias, qualquer alteração cadastral ocorrida no imóvel, sob pena de multa, contados da data do ato ou dos seguintes fatos:

- I - transcrição, pelo adquirente, no Registro de Imóveis, de título aquisitivo da propriedade ou do domínio útil de qualquer bem imóvel situado no Município;
- II - aquisição do imóvel por instrumento público ou particular, inclusive contrato de promessa de compra e venda ou assemelhado;
- III - comprovação da posse;
- IV - instituição de domínio útil;
- V - reforma, ampliação, demolição ou modificação de uso, mudança de domicílio fiscal; ou
- VI - fatos que impliquem a cessação de benefícios fiscais ou outros relacionados com o imóvel e que possam influir sobre o lançamento do Imposto Sobre a Propriedade Predial e Territorial Urbana, especialmente os dados constantes dos itens 1 a 6 do parágrafo único do artigo 37 desta Lei.

**§ 1.º** É facultado ao Fisco Municipal notificar, com prazo de dez dias, o proprietário, titular do domínio útil ou possuidor a qualquer título, a apresentar documentação do imóvel passível de alterações cadastrais, sob pena de multa, independente das sanções aplicáveis pela omissão das alterações cabíveis.

**§ 2.º** Não sendo atendida ou impugnada a notificação prevista no parágrafo anterior, o Fisco Municipal efetuará as alterações de ofício com os elementos que dispuser.

**Art. 45.** O reconhecimento de benefício que exonere o contribuinte ou o responsável pela obrigação tributária principal não o dispensa de promover a inscrição e suas alterações e do cumprimento das demais obrigações acessórias.

### CAPÍTULO VIII

#### Da Fiscalização

**Art. 46.** A fiscalização do Imposto Sobre a Propriedade Predial e Territorial Urbana é de competência da Administração Tributária Municipal, e será exercida:

- I - sobre todo o território do Município;
- II - junto aos órgãos competentes do Sistema Financeiro da Habitação;
- III - nos Cartórios de Notas, Registros de Imóveis e Registro Civil;
- IV - nos estabelecimentos de pessoas físicas e jurídicas que realizem atividades imobiliárias;
- V - demais órgãos que pratiquem atos que afetem a incidência, o cálculo, o lançamento e a cobrança deste imposto.

**§ 1.º** Aplica-se este artigo às pessoas físicas ou jurídicas, contribuintes ou não, inclusive às que gozem de imunidade tributária ou de isenção de caráter pessoal.

**§ 2.º** Os contribuintes ou responsáveis pelo Imposto Sobre a Propriedade Predial e Territorial Urbana devem permitir e facilitar a fiscalização, inspeção, visitas e levantamentos em seus imóveis, não podendo negar informações ao Fisco Municipal relativas à incidência do imposto.

**Art. 47.** A qualquer momento o Fisco Municipal pode expedir notificação ao contribuinte ou responsável para fins da fiscalização do Imposto sobre Propriedade Predial e Territorial Urbana, observando os prazos definidos nesta Lei e em regulamento específico.

**Art. 48.** As pessoas físicas ou jurídicas arroladas no § 1.º deste artigo, mesmo sem se constituírem em contribuintes ou responsáveis pela obrigação principal, ficam obrigados a informar à Administração Tributária, mediante declaração, na forma e prazo a serem previstos no regulamento, a ocorrência de atividades imobiliárias, entendidas essas como a venda e locação de unidades imobiliárias, bem como a sua intermediação.

**§ 1.º** A declaração será obrigatória para:

1. construtoras ou incorporadoras que comercializarem unidades imobiliárias por conta própria;
2. imobiliárias e administradoras de imóveis que realizarem intermediação de compra e venda e aluguéis de imóveis;
3. leiloeiros oficiais no caso de arrematação de imóveis em hasta pública; e,
4. quaisquer outras pessoas físicas ou jurídicas que venham a realizar atividades imobiliárias.

**§ 2.º** Aplicam-se à declaração de atividades imobiliárias as infrações e penalidades estabelecidas no artigo 55 desta Lei.

**Art. 49.** Os tabeliães, escrivães e demais serventuários de ofício, ficam obrigados à apresentação de declarações de dados, inclusive por meio magnético ou eletrônico, na forma e prazos previstos em regulamento, estando obrigados ainda, sob pena de multa:

- I - a facultar, aos responsáveis pela fiscalização municipal de tributos o exame em cartório, dos livros, documentos e papéis que interessarem ao lançamento e arrecadação do imposto;
- II - a fornecer à fiscalização, quando solicitado, certidão dos atos lavrados ou registrados, concernentes a imóveis ou direitos a eles relativos;
- III - a fornecer quaisquer dados relativos a transações imobiliárias inerentes ao Imposto Predial e Territorial Urbana - IPTU.

**Art. 50.** Além da inscrição e respectivas alterações, o sujeito passivo dos tributos imobiliários fica obrigado à apresentação de quaisquer declarações de dados,



inclusive por meio magnético ou eletrônico, que venham a ser instituídas na forma e prazos regulamentares.

**Parágrafo único.** Aplicam-se às declarações instituídas pela Administração Tributária, na forma do *caput* deste artigo, as infrações e penalidades estabelecidas no artigo 55 desta Lei.

**Art. 51.** O Fisco Municipal poderá promover revisões, alterações, retificações e cancelamentos de ofício, relativos à inscrição cadastral do imóvel, sem prejuízo das penalidades cabíveis.

#### CAPÍTULO IX Das Penalidades

**Art. 52.** Constitui infração sujeita à aplicação de penalidades a ação ou omissão, voluntária ou não, que importe em inobservância, por parte do contribuinte ou responsável, das normas e prazos fixados nesta Lei.

**Art. 53.** Ao contribuinte ou responsável que não efetuar a inscrição no Cadastro Fiscal Imobiliário ou não comunicar as alterações cadastrais na forma desta Lei, será imposta multa, sem prejuízo de outras cominações legais cabíveis, no valor de:

I - 50% (cinquenta por cento) aplicada sobre o valor do imposto fixado para o imóvel ;

II - no caso de terrenos, a percentagem será de 200% (duzentos por cento) aplicada sobre valor do imposto fixado para o imóvel;

§ 1.º A imposição mínima deverá ser no valor de 50 UFG (cinquenta Unidades Fiscais de Guarulhos).

§ 2.º No caso de imóvel ainda não inscrito no Cadastro Fiscal Imobiliário, será imposta multa, sobre o valor do imposto que lhe seria atribuído.

**Art. 54.** A prática de ato doloso com o objetivo de suprimir ou reduzir o valor do imposto constitui ilícito administrativo, tipificado pelas seguintes condutas:

I - omitir informação, ou prestar declaração falsa às autoridades tributárias;

II - fraudar a fiscalização tributária, inserindo elementos inexatos ou omitindo operações de qualquer natureza em documentos;

III - falsificar ou alterar documento;

IV - utilizar documento que saiba ou deva saber ser falso ou inexistente;

V - instruir pedido de isenção, imunidade ou não-incidência com documentos falsos ou com dados e declarações inverídicas.

§ 1.º Sem prejuízo de outras cominações legais cabíveis, a prática dos atos de que trata este artigo sujeita o agente à multa de:

1. 200 UFG (duzentas Unidades Fiscais de Guarulhos) quando o valor venal do imóvel for equivalente a até 50.000 UFG (cinquenta mil Unidades Fiscais de Guarulhos);

2. 500 UFG (quinhentas Unidades Fiscais de Guarulhos) quando o valor venal do imóvel for superior a 50.000 UFG (cinquenta mil Unidades Fiscais de Guarulhos) e até 100.000 UFG (cem mil Unidades Fiscais de Guarulhos);

3. 1.000 UFG (mil Unidades Fiscais de Guarulhos) quando o valor venal do imóvel for superior a 100.000 UFG (cem mil Unidades Fiscais de Guarulhos) e até 200.000 UFG (duzentas mil Unidades Fiscais de Guarulhos);

4. 2.000 UFG (duas mil Unidades Fiscais de Guarulhos) quando o valor venal do imóvel for superior a 200.000 UFG (duzentas mil Unidades Fiscais de Guarulhos) e até 400.000 UFG (quatrocentas mil Unidades Fiscais de Guarulhos);

5. 3.000 UFG (três mil Unidades Fiscais de Guarulhos) quando o valor venal do imóvel for superior a 400.000 UFG (quatrocentas mil Unidades Fiscais de Guarulhos).

§ 2.º No caso de imóvel ainda não inscrito no Cadastro Fiscal Imobiliário, será imposta multa, sobre o valor venal do imóvel a que lhe seria atribuído.

**Art. 55.** As infrações relativas a não apresentação de documentos ou declarações previstas na legislação tributária, sujeitam o infrator às seguintes penalidades:

I - 100 UFG (cem Unidades Fiscais de Guarulhos) por notificação: aos que deixarem de atender a notificação prevista no § 3.º do artigo 39, no § 1.º do artigo 44, ou outra, conforme disposto no artigo 47 desta Lei;

II - 40 UFG (quarenta Unidades Fiscais de Guarulhos) por declaração: instituída nos termos dos artigos 48, *caput* do 49 e 50 desta Lei, aos que deixarem de apresentá-la na forma e prazo previstos em regulamento.

**Parágrafo único.** O não atendimento ao disposto nos incisos I a III do artigo 49, independente de outras sanções cabíveis, constitui infração a ser punida com multa no valor de 500 UFG (quinhentas Unidades Fiscais de Guarulhos).

**Art. 56.** Na reincidência de infrações previstas nesta Lei a penalidade será aplicada em dobro e, a cada reincidência subsequente, será imposta multa correspondente à reincidência anterior, acrescida de 20% (vinte por cento) sobre o seu valor.

**Parágrafo único.** Entende-se por reincidência a nova infração violando a mesma norma tributária, cometida pelo mesmo infrator, dentro do prazo de cinco anos, contado da data em que se tornar definitiva, administrativamente, a penalidade relativa à infração anterior.

**Art. 57.** As penalidades previstas nesta Lei poderão ser excluídas mediante denúncia espontânea da infração, acompanhada, se for o caso, do pagamento do imposto devido e dos acréscimos moratórios, desde que realizados antes do início de ação fiscal.

**Art. 58.** Exclusivamente para o caso de pagamento integral do crédito tributário, o valor da multa aplicada nos termos desta Lei poderá sofrer as seguintes reduções:

I - para pagamento à vista efetuado até o 30º (trigésimo) dia contados da cientificação da multa: 50% (cinquenta por cento);

II - para pagamento à vista efetuado até o 30º (trigésimo) dia contados da notificação da decisão de primeira instância administrativa: 25% (vinte e cinco por cento).

§ 1.º O pagamento efetuado em conformidade com este artigo implica desistência da impugnação e renúncia aos recursos eventualmente oferecidos, independentemente de requerimento expresso nesse sentido.

§ 2.º O disposto no presente artigo não se aplica à multa imposta por motivo de dolo, fraude ou simulação.

**Art. 59.** No concurso de infrações, as penalidades serão aplicadas cumulativamente, uma para cada

infração, ainda que arroladas no mesmo dispositivo legal.

§ 1.º Responde pela infração, conjunta ou isoladamente, todo aquele que, de qualquer forma, concorra para a sua prática ou dela se beneficie.

§ 2.º A responsabilidade por infrações independe da intenção do agente e da efetividade, natureza e extensão dos efeitos do ato.

#### CAPÍTULO X

##### Dos Incentivos Ambientais

**Art. 60.** Será concedido desconto no valor anual do Imposto sobre a Propriedade Predial e Territorial Urbana - IPTU, na forma seguinte:

I - para imóveis edificados horizontais: até 2% (dois por cento), quando possuírem em frente ao seu imóvel uma ou mais árvores, escolhidas entre os tipos adequados à arborização de vias públicas, ou preservação de árvore já existente, observando-se a manutenção de área suficiente para sua irrigação, na forma do regulamento;

II - possuírem no perímetro de seu terreno áreas efetivamente permeáveis, com cobertura vegetal, adotando-se os seguintes descontos:

a) para imóveis edificados horizontais: até 2% (dois por cento);

b) para condomínios edificados horizontais ou verticais: até 1% (um por cento).

§ 1.º Quanto à redução prevista no inciso II deste artigo, para a fixação do valor do desconto serão considerados o tamanho da área permeável em relação ao tamanho do lote e a localização do imóvel dentro do perímetro urbano, na forma do regulamento.

§ 2.º Os benefícios previstos nos incisos I e II deste artigo, não se aplicam aos imóveis caracterizados como sítios de recreio.

§ 3.º Poderá ser cumulativo o desconto de que trata o inciso II deste artigo, nos casos de condomínios residenciais horizontais, quando a medida ambiental for implantada pelo condomínio em relação à área comum e pelo proprietário em relação à sua unidade autônoma.

§ 4.º A forma de obtenção dos benefícios previstos nos incisos I e II deste artigo deverá ser regulamentada pelo Poder Executivo, em até noventa dias contados da data da publicação da presente Lei.

**Art. 61.** Será concedido desconto de até no máximo 20% (vinte por cento) no valor do Imposto sobre Propriedade Predial e Territorial Urbana - IPTU anual devido, pelo período de cinco exercícios consecutivos contados a partir do exercício seguinte ao da efetiva implantação ou no caso de imóveis que já tenham adotado as medidas ambientais na data da publicação da presente Lei, a partir do exercício seguinte ao da comunicação ao órgão fazendário, para os imóveis edificados que adotem duas ou mais medidas a seguir enumeradas:

I - sistema de captação da água da chuva: 3% (três por cento) de desconto;

II - sistema de reuso de água: 3% (três por cento) de desconto;

III - sistema de aquecimento hidráulico solar: 3% (três por cento) de desconto;

IV - sistema de aquecimento elétrico solar: 3% (três por cento) de desconto;

V - construções com material sustentável: 3% (três por cento) de desconto;

VI - utilização de energia passiva: 3% (três por cento) de desconto;

VII - sistema de utilização de energia eólica: 5% (cinco por cento) de desconto;

VIII - instalação de telhado verde, em todos os telhados disponíveis no imóvel para esse tipo de cobertura: 3% (três por cento) de desconto;

IX - separação de resíduos sólidos, benefício a ser concedido exclusivamente aos condomínios horizontais ou verticais, e que, comprovadamente, destinem sua coleta para reciclagem e aproveitamento: 5% (cinco por cento) de desconto.

§ 1.º Para os efeitos deste artigo, considera-se:

1. sistema de captação da água da chuva: sistema que capte água da chuva e armazene em reservatórios para utilização do próprio imóvel;

2. sistema de Reuso de Água: utilização, após o devido tratamento, das águas residuais provenientes do próprio imóvel, para atividades que não exijam que a mesma seja potável;

3. sistema de aquecimento hidráulico solar: utilização de sistema de captação de energia solar térmica para aquecimento de água, com a finalidade de reduzir parcialmente, o consumo de energia elétrica no imóvel;

4. sistema de aquecimento elétrico solar: captação de energia solar térmica para conversão em energia elétrica, visando reduzir parcial ou integralmente o consumo de energia elétrica do imóvel;

5. construções com material sustentável: utilização de materiais que atenuem os impactos ambientais, desde que esta característica sustentável seja comprovada mediante apresentação de selo ou certificado;

6. utilização de energia passiva: edificações que possuam projeto arquitetônico onde seja especificado dentro do mesmo, as contribuições efetivas para a economia de energia elétrica, decorrentes do aproveitamento de recursos naturais como luz solar e vento, tendo como consequência a diminuição de aparelhos mecânicos de climatização.

7. energia eólica: sistema que aproveita a energia do vento, gerando e armazenando energia elétrica para aproveitamento no imóvel.

8. telhado verde, telhado vivo ou ecotelhado: cobertura de edificações, na qual é plantada vegetação compatível, com impermeabilização e drenagem adequadas e que proporcione melhorias em termos paisagísticos e termo-acústico e redução da poluição ambiental.

§ 2.º O benefício de que trata este artigo poderá ser concedido por uma única vez para cada medida ambiental implantada, sendo permitida a cumulação por medidas diversas, desde que não ultrapasse o limite previsto no *caput* deste artigo.

§ 3.º A forma de obtenção dos benefícios previstos nos incisos I e IX deste artigo deverá ser regulamentada pelo Poder Executivo, em até noventa dias contados da data da publicação da presente Lei.

**Art. 62.** Fica concedida isenção do Imposto sobre Propriedade Territorial e Urbana - IPTU às áreas de

preservação ambiental permanente, em conformidade com o parágrafo único do artigo 26 da Lei n.º 6.253, de 24/05/2007, proporcional à área preservada e desde que seja comprovada a efetiva preservação por laudos técnicos apresentados pelos proprietários ou responsáveis, devidamente averbados no Cartório de Registro de Imóveis, na forma e prazos previstos em regulamento.

**Art. 63.** Os benefícios concedidos neste Capítulo poderão ser suspensos, a qualquer tempo, por ato da autoridade competente, quando verificado o descumprimento das exigências que justificaram os incentivos, segundo parecer fundamentado.

#### CAPÍTULO XI

##### Das Isenções

**Art. 64.** Ficam mantidas as isenções concedidas pela legislação tributária municipal, exceto o disposto no artigo 8.º da Lei n.º 5.753, de 2001, que fica expressamente revogado a partir de 1º de janeiro de 2011.

**Art. 65.** Ficam isentos os contribuintes que possuam, em seu patrimônio, um único imóvel situado no Município, no qual efetivamente reside, cujo valor anual do Imposto sobre Propriedade Territorial e Urbana - IPTU, à época do lançamento, não seja superior a 75 UFG (setenta e cinco Unidades Fiscais de Guarulhos), desde que se configurem imóveis classificados no Cadastro Fiscal Imobiliário, na categoria residencial.

**Parágrafo único.** Exclusivamente para o efeito da isenção de que trata este artigo, os imóveis que possuam garagens registradas em matrícula diversa, não terão afastadas a qualificação de um único imóvel, contudo terão seu valor somado ao do respectivo imóvel residencial para efeito de limite da isenção.

**Art. 66.** Fica concedido o desconto de 50% (cinquenta por cento) do valor do Imposto sobre a Propriedade Predial e Territorial Urbana IPTU, para os imóveis residenciais com obra em andamento e devidamente licenciada, com destinação estritamente residencial, horizontal e unifamiliar, vedado o benefício para construção de condomínios.

§ 1.º A isenção parcial de que trata este artigo deverá ser formalizada mediante requerimento do contribuinte, devidamente instruído com o projeto de construção aprovado e respectivo alvará de construção e protocolizado até o dia 30 de outubro de cada exercício, para que o desconto seja concedido para os dois exercícios subsequentes.

§ 2.º O desconto somente será aplicado ao beneficiário que seja proprietário de um único imóvel no Município, sendo concedido por uma única vez, conforme dispuser norma regulamentadora.

§ 3.º O benefício é improrrogável e será cancelado, cobrando-se retroativamente o Imposto sobre a Propriedade Predial e Territorial Urbana - IPTU na categoria territorial, caso o contribuinte não conclua a obra nova durante o período de sua vigência.

§ 4.º A concessão da isenção prevista neste artigo fica condicionada à quitação do IPTU, relativamente aos exercícios anteriores e durante o período do benefício.

**Art. 67.** Fica estabelecido o desconto de 20% (vinte por cento) no valor anual do Imposto sobre a Propriedade Predial e Territorial Urbana - IPTU, dos imóveis localizados nas vias públicas, onde são realizadas feiras-livres ou

comboios, no âmbito do Município de Guarulhos.

§ 1.º O desconto deverá ser concedido no ato do lançamento do imposto, independente de pedido do sujeito passivo.

§ 2.º Considerar-se-ão beneficiados pelo desconto de que trata este artigo, os imóveis lindeiros às vias utilizadas para realização dos eventos, cujo trecho do logradouro compreenda a instalação de barracas, impossibilitando o acesso de veículos ao imóvel.

§ 3.º Excetuam-se do desconto previsto neste artigo, os imóveis que não possuam edificação.

§ 4.º A rua Bezerra de Menezes, localizada no Jardim Tranquilidade, onde, eventualmente, realiza-se feira-livre, devido à ocupação do pátio de estacionamento da Associação Atlética Flamengo, também será contemplada, na forma deste artigo.

#### CAPÍTULO XII

##### Das Disposições Gerais e Transitórias

**Art. 68.** Nenhum processo, cujo objetivo seja a concessão de Regularização Edifícia, Certificado de Conclusão da Obra, modificação ou subdivisão de terreno será arquivado antes de sua remessa ao órgão fazendário municipal responsável pela atualização do Cadastro Fiscal Imobiliário e Fiscalização e Lançamento do IPTU, sob pena de responsabilidade funcional.

**Art. 69.** As impugnações contra lançamentos do IPTU serão conhecidas com efeito suspensivo e deverão ser apresentadas até o vencimento da primeira parcela.

**Art. 70.** Nos cento e oitenta dias, a contar da publicação desta Lei, não serão aplicadas as penalidades pelo descumprimento das obrigações tributárias, que inovam a legislação municipal, previstas nesta Lei.

**Art. 71.** As novas isenções e benefícios instituídos por esta Lei, somente serão aplicáveis a partir do exercício de 2012, excetuando-se o disposto no artigo 65, que passará a vigorar a partir de 1º de janeiro de 2011.

**Art. 72.** Fica instituída, nos termos do Anexo VIII, que integra esta Lei, a Tabela de Conversão dos Valores Venais das Edificações, em decorrência da alteração do critério de pontos de acabamento para o padrão construtivo.

**Parágrafo único.** Para efeito da conversão os valores previstos no Anexo VIII de que trata o *caput* foram fixados com a prévia redução prevista no § 2.º do artigo 16 desta Lei.

**Art. 73.** Esta Lei entra em vigor na data de sua publicação, com exceção das disposições cuja eficácia esteja expressamente prevista, respeitadas as alíneas "b" e "c", do inciso III e o § 1.º do artigo 150, da Constituição Federal.

**Art. 74.** Esta Lei deverá ser, no que couber, regulamentada pelo Poder Executivo no prazo de noventa dias, contados da data de sua publicação.

**Art. 75.** Revogam-se as disposições em contrário, especialmente, o disposto nos artigos 8º ao 14 e 16 ao 20, da Lei n.º 2.210, de 27/12/1977, o inteiro teor das Leis n.º 4.460, de 14/10/1993, n.º 5.753, de 21/12/2001, exceto o previsto no Artigo 7º que alterou o disposto no artigo 15 da Lei n.º 2.210, de 27/12/1977, e o inteiro teor da Lei n.º 4.859, de 12/12/1996.

Guarulhos, 18 de novembro de 2010.

**SEBASTIÃO ALMEIDA**

Prefeito da Cidade de Guarulhos

#### ANEXO I PLANTA GENÉRICA DE VALORES LISTAGEM DE LOGRADOUROS BASE NOV/2010 UFG = R\$ 1,9877

FOLHA	PAR	QRA	FACE	TIPO	NOME	COD	VLR/UFG	VLR/R\$
034	30	45	01	ESTRA	GUARULHOS-NAZARE	26	4,9130	R\$ 9,77
034	40	83	01	ESTRA	GUARULHOS-NAZARE	26	4,9130	R\$ 9,77
034	50	11	01	ESTRA	LAVRAS,DAS	18	3,2753	R\$ 6,51
034	50	11	08	ESTRA	LAVRAS,DAS	18	3,2753	R\$ 6,51
034	60	63	02	AVENI	LAS VEGAS	26	4,9130	R\$ 9,77
034	60	77	03	AVENI	LAS VEGAS	26	4,9130	R\$ 9,77
034	60	81	03	RUA	MAR DEL PLATA	26	4,9130	R\$ 9,77
034	60	81	01	AVENI	LAS VEGAS	26	4,9130	R\$ 9,77
034	60	81	06	AVENI	LAS VEGAS	18	3,2753	R\$ 6,51
034	60	81	04	RUA	DEAUVILLE	26	4,9130	R\$ 9,77
034	60	83	01	RUA	MAR DEL PLATA	26	4,9130	R\$ 9,77
034	60	83	02	RUA	MAR DEL PLATA	18	3,2753	R\$ 6,51
034	60	83	03	RUA	MAR DEL PLATA	26	4,9130	R\$ 9,77
034	60	86	02	RUA	SAN MORITZ	26	4,9130	R\$ 9,77
034	60	86	03	RUA	SAN TROPEZ	26	4,9130	R\$ 9,77
034	60	86	05	RUA	MAR DEL PLATA	26	4,9130	R\$ 9,77
034	60	86	01	AVENI	LAS VEGAS	26	4,9130	R\$ 9,77
034	70	02	05	AVENI	CANNES	34	6,5506	R\$ 13,02
034	70	02	02	RUA	SAN TROPEZ	26	4,9130	R\$ 9,77
034	70	02	06	RUA	MAR DEL PLATA	26	4,9130	R\$ 9,77
034	70	16	02	RUA	SAN MORITZ	26	4,9130	R\$ 9,77
034	70	16	03	RUA	CAMBURIU	26	4,9130	R\$ 9,77
034	70	16	01	RUA	SAN TROPEZ	26	4,9130	R\$ 9,77
034	70	16	05	RUA	NEVADA	26	4,9130	R\$ 9,77
034	70	21	02	AVENI	CANNES	34	6,5506	R\$ 13,02
034	70	21	03	AVENI	GUANABARA	26	4,9130	R\$ 9,77
034	70	21	04	RUA	NICE	26	4,9130	R\$ 9,77
034	70	21	05	RUA	NICE	26	4,9130	R\$ 9,77
034	70	23	04	AVENI	CANNES	34	6,5506	R\$ 13,02
034	70	23	03	RUA	CAMBURIU	26	4,9130	R\$ 9,77
034	70	23	07	RUA	SAN TROPEZ	26	4,9130	R\$ 9,77
034	70	23	01	RUA	NEVADA	26	4,9130	R\$ 9,77
034	70	45	02	RUA	SAN MORITZ	26	4,9130	R\$ 9,77
034	70	45	01	RUA	CAMBURIU	26	4,9130	R\$ 9,77
034	70	54	04	AVENI	CANNES	34	6,5506	R\$ 13,02
034	70	54	01	AVENI	GUANABARA	34	6,5506	R\$ 13,02
034	70	71	02	AVENI	CANNES	34	6,5506	R\$ 13,02
034	70	71	01	AVENI	MIAMI	26	4,9130	R\$ 9,77
034	70	71	03	RUA	TERRA DO FOGO	34	6,5506	R\$ 13,02
034	70	91	03	RUA	CAPE TOWN	34	6,5506	R\$ 13,02
034	70	91	02	AVENI	CANNES	26	4,9130	R\$ 9,77
034	70	91	01	RUA	TERRA DO FOGO	18	3,2753	R\$ 6,51
034	75	18	01	ESTRA	ARY JORGE ZEITUNE	26	4,9130	R\$ 9,77
034	80	06	05	RUA	GRUTA AZUL	26	4,9130	R\$ 9,77
034	80	06	06	AVENI	CANNES	34	6,5506	R\$ 13,02
034	80	14	01	RUA	GRUTA AZUL	26	4,9130	R\$ 9,77
034	80	14	02	RUA	GRUTA AZUL	26	4,9130	R\$ 9,77
034	80	14						



034	80	45	01	RUA	GRUTA AZUL	26	4,9130	R\$ 9,77	054	11	59	03	AVENI	GUARIBA	182	44,2170	R\$ 87,89
034	80	45	08	RUA	EDUARDO RAPOSO BERNARDO	26	4,9130	R\$ 9,77	054	11	75	01	RUA	SEVERINA	141	36,0286	R\$ 71,61
034	80	62	01	AVENI	MONTE CARLO	26	4,9130	R\$ 9,77	054	11	88	01	RUA	PARAGUACU	141	36,0286	R\$ 71,61
034	80	62	03	AVENI	MONTE CARLO	26	4,9130	R\$ 9,77	054	11	88	02	RUA	PARAGUACU	133	32,7533	R\$ 65,10
034	80	62	04	RUA	NASSAU	26	4,9130	R\$ 9,77	054	11	96	02	RUA	NATALINA	133	32,7533	R\$ 65,10
034	80	62	02	RUA	BAAIBEK	26	4,9130	R\$ 9,77	054	11	96	03	RUA	MARIOPOLIS	133	32,7533	R\$ 65,10
034	80	62	05	RUA	HONOLULU	26	4,9130	R\$ 9,77	054	11	96	04	RUA	MARIOPOLIS	133	32,7533	R\$ 65,10
034	80	62	06	RUA	WAI-KI-KI	26	4,9130	R\$ 9,77	054	11	96	01	RUA	PARAGUACU	133	32,7533	R\$ 65,10
034	80	62	09	RUA	PUNTA DEL ESTE	26	4,9130	R\$ 9,77	054	12	12	04	RUA	ARCHER,GOVERNADOR	182	44,2170	R\$ 87,89
034	80	68	08	AVENI	BARILOCHE	26	4,9130	R\$ 9,77	054	12	12	03	RUA	TERRA BOA	182	44,2170	R\$ 87,89
034	80	86	04	RUA	SAM GOTHARD	26	4,9130	R\$ 9,77	054	12	12	01	RUA	TABAPUA	182	44,2170	R\$ 87,89
034	80	86	01	AVENI	BARILOCHE	26	4,9130	R\$ 9,77	054	12	20	03	RUA	PARAISO	182	44,2170	R\$ 87,89
034	80	86	05	AVENI	MONTE CARLO	26	4,9130	R\$ 9,77	054	12	20	02	RUA	ARCHER,GOVERNADOR	182	44,2170	R\$ 87,89
034	81	51	01	AVENI	BARILOCHE	26	4,9130	R\$ 9,77	054	12	20	04	RUA	MONTE AZUL PAULISTA	182	44,2170	R\$ 87,89
034	81	51	02	AVENI	BARILOCHE	26	4,9130	R\$ 9,77	054	12	71	03	VIELA	PIRANGI	141	36,0286	R\$ 71,61
034	81	64	03	RUA	SAM GOTHARD	26	4,9130	R\$ 9,77	054	12	71	04	RUA	ARCHER,GOVERNADOR	182	44,2170	R\$ 87,89
034	81	64	04	AVENI	BARILOCHE	26	4,9130	R\$ 9,77	054	12	71	01	RUA	TERRA BOA	182	44,2170	R\$ 87,89
034	81	72	02	RUA	SAM GOTHARD	26	4,9130	R\$ 9,77	054	12	71	02	RUA	PARAGUACU	141	36,0286	R\$ 71,61
034	81	72	01	AVENI	BARILOCHE	26	4,9130	R\$ 9,77	054	12	92	01	RUA	PAQUITA	133	32,7533	R\$ 65,10
034	81	91	01	RUA	SAM GOTHARD	26	4,9130	R\$ 9,77	054	12	92	03	RUA	PARAGUACU	141	36,0286	R\$ 71,61
041	04	55	08	ESTRA	ARY JORGE ZEITUNE	26	4,9130	R\$ 9,77	054	12	92	02	RUA	NATALINA	133	32,7533	R\$ 65,10
043	00	15	01	RUA	SAM GOTHARD	26	4,9130	R\$ 9,77	054	12	97	03	AVENI	PALMIRA ROSSI	141	36,0286	R\$ 71,61
043	00	15	03	AVENI	MONTE CARLO	26	4,9130	R\$ 9,77	054	12	97	02	ESTRA	DAVID CORREA	141	36,0286	R\$ 71,61
043	00	15	02	RUA	MONTE BIANCO	26	4,9130	R\$ 9,77	054	12	97	04	RUA	PAQUITA	133	32,7533	R\$ 65,10
043	00	33	01	AVENI	MONTE CARLO	26	4,9130	R\$ 9,77	054	12	97	01	RUA	PARAGUACU	83	20,4708	R\$ 40,69
043	00	33	02	RUA	MONTE BIANCO	26	4,9130	R\$ 9,77	054	13	74	01	RUA	AGUDOS DO SUL	133	32,7533	R\$ 65,10
043	20	53	05	RUA	LAGOA MIRIM	34	6,5506	R\$ 13,02	054	13	93	03	ESTRA	DAVID CORREA	141	36,0286	R\$ 71,61
043	20	53	04	RUA	LAGOA MUNDAU	34	6,5506	R\$ 13,02	054	13	93	04	AVENI	PALMIRA ROSSI	141	36,0286	R\$ 71,61
043	20	53	03	RUA	LAGOA JEQUIE	34	6,5506	R\$ 13,02	054	13	93	01	RUA	AGUDOS DO SUL	133	32,7533	R\$ 65,10
043	20	53	01	RUA	LAGOA JUPARANA	34	6,5506	R\$ 13,02	054	13	93	02	RUA	AGUDOS DO SUL	83	20,4708	R\$ 40,69
043	20	53	02	RUA	RIO PIQUIRI	34	6,5506	R\$ 13,02	054	21	03	01	RUA	MARIOPOLIS	133	32,7533	R\$ 65,10
043	30	72	05	RUA	LAGOA JUPARANA	34	6,5506	R\$ 13,02	054	21	03	03	RUA	CIZANEA	133	32,7533	R\$ 65,10
043	30	72	01	RUA	LAGOA ARARUAMA	34	6,5506	R\$ 13,02	054	21	03	02	RUA	IGARA	133	32,7533	R\$ 65,10
043	30	72	02	RUA	PICO DA NEBLINA	34	6,5506	R\$ 13,02	054	21	32	01	RUA	CIZANEA	133	32,7533	R\$ 65,10
043	30	72	21	RUA	PEDRA DO SINO	18	3,2753	R\$ 6,51	054	21	32	02	RUA	FE,SANTA	133	32,7533	R\$ 65,10
043	30	72	04	RUA	PEDRA DO SINO	34	6,5506	R\$ 13,02	054	21	39	05	AVENI	PALMIRA ROSSI	133	32,7533	R\$ 65,10
043	40	11	03	RUA	LAGOA MARICA	34	6,5506	R\$ 13,02	054	21	39	06	RUA	PONTE ALTA	133	32,7533	R\$ 65,10
043	40	11	01	RUA	LAGOA JUPARANA	34	6,5506	R\$ 13,02	054	21	39	04	RUA	SAMI	133	32,7533	R\$ 65,10
043	40	11	02	RUA	PEDRA DO SINO	34	6,5506	R\$ 13,02	054	21	39	01	RUA	PAQUITA	133	32,7533	R\$ 65,10
043	40	11	05	RUA	RIO PIQUIRI	34	6,5506	R\$ 13,02	054	21	39	03	RUA	FELIX DAS BALSAS,SAO	133	32,7533	R\$ 65,10
043	40	75	03	RUA	PEDRA ACU	34	6,5506	R\$ 13,02	054	21	65	02	RUA	FE,SANTA	133	32,7533	R\$ 65,10
043	40	75	02	RUA	PICO DAS ALMAS	34	6,5506	R\$ 13,02	054	21	65	01	RUA	PAQUITA	133	32,7533	R\$ 65,10
043	40	75	05	RUA	RIO PARU	34	6,5506	R\$ 13,02	054	21	65	03	RUA	IGARA	133	32,7533	R\$ 65,10
043	40	75	06	RUA	RIO PURUS	34	6,5506	R\$ 13,02	054	21	87	02	AVENI	PALMIRA ROSSI	141	36,0286	R\$ 71,61
043	40	75	01	RUA	PICO DA NEBLINA	34	6,5506	R\$ 13,02	054	21	87	01	RUA	PONTE ALTA	133	32,7533	R\$ 65,10
043	40	75	10	RUA	PEDRA DO SINO	18	3,2753	R\$ 6,51	054	21	87	03	RUA	PAQUITA	133	32,7533	R\$ 65,10
043	40	75	04	RUA	PEDRA DO SINO	34	6,5506	R\$ 13,02	054	21	87	04	RUA	PAQUITA	133	32,7533	R\$ 65,10
043	41	12	05	RUA	LAGOA JUPARANA	34	6,5506	R\$ 13,02	054	22	06	04	AVENI	PALMIRA ROSSI	141	36,0286	R\$ 71,61
043	41	12	04	RUA	LAGOA ARARUAMA	34	6,5506	R\$ 13,02	054	22	06	02	RUA	FELIPE M RUBIO	133	32,7533	R\$ 65,10
043	41	12	01	RUA	PICO DA NEBLINA	34	6,5506	R\$ 13,02	054	22	09	03	AVENI	PALMIRA ROSSI	141	36,0286	R\$ 71,61
043	41	12	02	RUA	PICO TRINTA E UM DE MARCO	34	6,5506	R\$ 13,02	054	22	09	01	RUA	FELIPE M RUBIO	133	32,7533	R\$ 65,10
043	41	12	03	RUA	PEDRA FURADA	34	6,5506	R\$ 13,02	054	22	24	01	AVENI	PALMIRA ROSSI	141	36,0286	R\$ 71,61
043	51	19	01	RUA	PICO DA NEBLINA	34	6,5506	R\$ 13,02	054	22	39	01	RUA	FELIPE M RUBIO	133	32,7533	R\$ 65,10
053	60	47	01	AVENI	PEDRO DE SOUZA LOPES	224	54,0430	R\$ 107,42	054	22	39	02	RUA	BUTIA	133	32,7533	R\$ 65,10
053	72	61	04	RUA	JOAQUIM AUGUSTO DE AGUIAR	190	45,8546	R\$ 91,15	054	22	39	03	RUA	ITABERAI	133	32,7533	R\$ 65,10
053	72	61	01	AVENI	ANNA RODRIGUES DE CARVALHO	190	45,8546	R\$ 91,15	054	22	41	02	AVENI	PALMIRA ROSSI	141	36,0286	R\$ 71,61
053	72	61	02	ESTRA	MUNICIPAL	190	45,8546	R\$ 91,15	054	22	41	03	VIELA	SANITARIA	133	32,7533	R\$ 65,10
053	72	74	04	RUA	JOAQUIM AUGUSTO DE AGUIAR	190	45,8546	R\$ 91,15	054	22	41	04	RUA	SALVADOR JOSE ANTONIO	133	32,7533	R\$ 65,10
053	72	74	02	ESTRA	MUNICIPAL	91	22,9273	R\$ 45,57	054	22	41	01	RUA	FELIX DAS BALSAS,SAO	133	32,7533	R\$ 65,10
053	72	83	01	RUA	JOAQUIM AUGUSTO DE AGUIAR	190	45,8546	R\$ 91,15	054	22	56	04	AVENI	PALMIRA ROSSI	141	36,0286	R\$ 71,61
053	72	83	03	RUA	IDALINA ABUDE	190	45,8546	R\$ 91,15	054	22	56	01	RUA	FELIPE M RUBIO	133	32,7533	R\$ 65,10
053	72	83	04	AVENI	ANNA RODRIGUES DE CARVALHO	190	45,8546	R\$ 91,15	054	22	56	03	RUA	FELIPE M RUBIO	141	36,0286	R\$ 71,61
053	72	94	02	RUA	JOAQUIM AUGUSTO DE AGUIAR	190	45,8546	R\$ 91,15	054	22	83	06	AVENI	PALMIRA ROSSI	141	36,0286	R\$ 71,61
053	72	94	04	RUA	IDALINA ABUDE	190	45,8546	R\$ 91,15	054	22	83	03	RUA	CONCEICAO ARAGUAIA	133	32,7533	R\$ 65,10
053	81	05	01	AVENI	PEDRO DE SOUZA LOPES	224	54,0430	R\$ 107,42	054	22	83	01	RUA	FELIPE M RUBIO	141	36,0286	R\$ 71,61
053	81	06	04	RUA	CABUCU	190	45,8546	R\$ 91,15	054	22	83	02	RUA	CACAU.DO	133	32,7533	R\$ 65,10
053	81	09	01	PRACA	ROBERTO SILVA	224	54,0430	R\$ 107,42	054	22	83	04	RUA	RIBEIRAO SUL	133	32,7533	R\$ 65,10
053	81	16	01	AVENI	PEDRO DE SOUZA LOPES	224	54,0430	R\$ 107,42	054	22	83	05	RUA	RIBEIRAO SUL	133	32,7533	R\$ 65,10
053	81	18	01	AVENI	PEDRO DE SOUZA LOPES	224	54,0430	R\$ 107,42	054	23	26	03	AVENI	PALMIRA ROSSI	141	36,0286	R\$ 71,61
053	82	02	04	RUA	FRANCISCO RODRIGUES DE OLIVEIRA	190	45,8546	R\$ 91,15	054	23	26	01	RUA	AGUDOS DO SUL	133	32,7533	R\$ 65,10
053	82	02	05	RUA	FRANCISCO RODRIGUES DE OLIVEIRA	190	45,8546	R\$ 91,15	054	23	33	01	AVENI	PALMIRA ROSSI	141	36,0286	R\$ 71,61
053	82	02	03	AVENI	ANNA RODRIGUES DE CARVALHO	190	45,8546	R\$ 91,15	054	23	33	02	AVENI	PALMIRA ROSSI	141	36,0286	R\$ 71,61
053	82	04	01	RUA	IDALINA ABUDE	190	45,8546	R\$ 91,15	054	23	33	05	RUA	FELIPE M RUBIO	133	32,7533	R\$ 65,10
053	82	04	03	AVENI	ANNA RODRIGUES DE CARVALHO	190	45,8546	R\$ 91,15	054	23	33	04	RUA	BUTIA	133	32,7533	R\$ 65,10
053	82	04	04	AVENI	ANNA RODRIGUES DE CARVALHO	91	22,9273	R\$ 45,57	054	23	33	03	RUA	SILVESTRE	133	32,7533	R\$ 65,10
053	82	12	02	RUA	FRANCISCO RODRIGUES DE OLIVEIRA	190	45,8546	R\$ 91,15	054	23	46	04	AVENI	PALMIRA ROSSI	141	36,0286	R\$ 71,61
053	82	12	04	RUA	JOAO LUIS RODRIGUES	190	45,8546	R\$ 91,15	054	24	41	02	RUA	AGUDOS DO SUL</			

054	42	05	02	RUA	SANTANA MONTES	133	32,7533	R\$ 65,10	054	70	04	01	RUA	ROBERTO DOMINGOS JOAO ROSIA,DOUTOR	182	44,2170	R\$ 87,89
054	42	36	03	RUA	SANTANA MONTES	133	32,7533	R\$ 65,10	054	70	10	01	RUA	TAQUARITINGA	182	44,2170	R\$ 87,89
054	42	36	02	RUA	SANTINA	133	32,7533	R\$ 65,10	054	70	10	02	RUA	BARRINHA	125	29,4779	R\$ 58,59
054	42	36	04	RUA	TUPINIQUINS	133	32,7533	R\$ 65,10	054	70	10	03	RUA	SEBASTIANOPOLIS DO SUL	182	44,2170	R\$ 87,89
054	42	42	01	RUA	SANTANA MONTES	133	32,7533	R\$ 65,10	054	70	15	04	RUA	ROBERTO DOMINGOS JOAO ROSIA,DOUTOR	182	44,2170	R\$ 87,89
054	50	06	04	RUA	LAZARO DE ALMEIDA CAMPOS	133	32,7533	R\$ 65,10	054	70	15	03	RUA	OSVALDO RAMOS	182	44,2170	R\$ 87,89
054	50	18	01	RUA	LAZARO DE ALMEIDA CAMPOS	133	32,7533	R\$ 65,10	054	70	15	01	RUA	JOSE MARIA DIAS DA SILVA	182	44,2170	R\$ 87,89
054	50	18	06	RUA	LAZARO DE ALMEIDA CAMPOS	133	32,7533	R\$ 65,10	054	70	17	05	RUA	JOSE MARIA DIAS DA SILVA	182	44,2170	R\$ 87,89
054	50	18	03	RUA	HIDEO SINZATO	133	32,7533	R\$ 65,10	054	70	17	02	RUA	ARACY VALENTE	182	44,2170	R\$ 87,89
054	50	18	05	RUA	HERMENEGILDO CAMPANATTI	133	32,7533	R\$ 65,10	054	70	17	03	RUA	ARACY VALENTE	91	22,9273	R\$ 45,57
054	50	18	07	RUA	ARNALDO CORDEIRO DOS SANTOS	133	32,7533	R\$ 65,10	054	70	19	03	RUA	JUSTINIANO SALVADOR DOS SANTOS	182	44,2170	R\$ 87,89
054	50	39	06	RUA	LAZARO DE ALMEIDA CAMPOS	133	32,7533	R\$ 65,10	054	70	19	04	RUA	ARACY VALENTE	91	22,9273	R\$ 45,57
054	50	39	04	RUA	HELIO ROBERTO DE PAIVA SIMOES	133	32,7533	R\$ 65,10	054	70	19	05	RUA	VALTERCIDES MUNIZ	182	44,2170	R\$ 87,89
054	50	39	01	RUA	HERMENEGILDO CAMPANATTI	133	32,7533	R\$ 65,10	054	70	22	02	RUA	JOAO SIMAO	182	44,2170	R\$ 87,89
054	50	47	04	RUA	LAZARO DE ALMEIDA CAMPOS	133	32,7533	R\$ 65,10	054	70	22	03	RUA	TAQUARITINGA	182	44,2170	R\$ 87,89
054	50	47	02	RUA	HELIO ROBERTO DE PAIVA SIMOES	133	32,7533	R\$ 65,10	054	70	23	02	RUA	JOAO SIMAO	182	44,2170	R\$ 87,89
054	50	57	04	RUA	LAZARO DE ALMEIDA CAMPOS	133	32,7533	R\$ 65,10	054	70	24	02	RUA	ROBERTO DOMINGOS JOAO ROSIA,DOUTOR	182	44,2170	R\$ 87,89
054	50	57	03	RUA	SILVERIO SANGHELLES	133	32,7533	R\$ 65,10	054	70	25	04	RUA	ROBERTO DOMINGOS JOAO ROSIA,DOUTOR	182	44,2170	R\$ 87,89
054	50	57	01	RUA	HELIO ROBERTO DE PAIVA SIMOES	133	32,7533	R\$ 65,10	054	70	25	03	RUA	CARLOS PEDRO FIRMO	182	44,2170	R\$ 87,89
054	50	66	02	RUA	LAZARO DE ALMEIDA CAMPOS	133	32,7533	R\$ 65,10	054	70	25	01	RUA	OSVALDO RAMOS	182	44,2170	R\$ 87,89
054	50	77	04	RUA	LAZARO DE ALMEIDA CAMPOS	133	32,7533	R\$ 65,10	054	70	28	01	RUA	JUSTINIANO SALVADOR DOS SANTOS	91	22,9273	R\$ 45,57
054	50	77	01	RUA	HIDEO SINZATO	133	32,7533	R\$ 65,10	054	70	30	01	RUA	TAQUARITINGA	182	44,2170	R\$ 87,89
054	50	77	02	RUA	HIDEO SINZATO	133	32,7533	R\$ 65,10	054	70	30	04	RUA	BARRINHA	125	29,4779	R\$ 58,59
054	50	77	05	RUA	SILVERIO SANGHELLES	133	32,7533	R\$ 65,10	054	70	30	02	RUA	BOFETE	141	36,0286	R\$ 71,61
054	50	93	03	RUA	NATAL DEL BUONI	133	32,7533	R\$ 65,10	054	70	37	02	RUA	JUSTINIANO SALVADOR DOS SANTOS	182	44,2170	R\$ 87,89
054	50	98	06	RUA	LAZARO DE ALMEIDA CAMPOS	133	32,7533	R\$ 65,10	054	70	37	03	RUA	OSVALDO RAMOS	182	44,2170	R\$ 87,89
054	50	98	01	RUA	HIDEO SINZATO	133	32,7533	R\$ 65,10	054	70	37	01	RUA	JOSE MARIA DIAS DA SILVA	182	44,2170	R\$ 87,89
054	50	98	02	RUA	HIDEO SINZATO	91	22,9273	R\$ 45,57	054	70	41	03	RUA	BOFETE	141	36,0286	R\$ 71,61
054	51	11	04	RUA	INOCENCIA RUEDAS MORALES	133	32,7533	R\$ 65,10	054	70	44	04	RUA	ROBERTO DOMINGOS JOAO ROSIA,DOUTOR	182	44,2170	R\$ 87,89
054	51	31	04	RUA	INOCENCIA RUEDAS MORALES	133	32,7533	R\$ 65,10	054	70	44	02	RUA	FRANCISCO GOMES JORDAO	182	44,2170	R\$ 87,89
054	51	31	06	RUA	HIDEO SINZATO	133	32,7533	R\$ 65,10	054	70	44	01	RUA	CARLOS PEDRO FIRMO	182	44,2170	R\$ 87,89
054	51	31	07	RUA	INOCENCIA RUEDAS MORALES	133	32,7533	R\$ 65,10	054	70	46	02	RUA	FRANCISCO NOTAROBERTO	182	44,2170	R\$ 87,89
054	51	60	02	RUA	INOCENCIA RUEDAS MORALES	133	32,7533	R\$ 65,10	054	70	46	03	RUA	CARLOS PEDRO FIRMO	182	44,2170	R\$ 87,89
054	51	60	03	RUA	JOSE VIEIRA DE LIMA	133	32,7533	R\$ 65,10	054	70	46	01	RUA	OSVALDO RAMOS	182	44,2170	R\$ 87,89
054	51	60	05	RUA	HIDEO SINZATO	133	32,7533	R\$ 65,10	054	70	52	01	RUA	JOAO SIMAO	182	44,2170	R\$ 87,89
054	51	62	02	RUA	GODOFREDO BEIL	133	32,7533	R\$ 65,10	054	70	52	02	RUA	JOAO SIMAO	182	44,2170	R\$ 87,89
054	51	62	04	RUA	INOCENCIA RUEDAS MORALES	133	32,7533	R\$ 65,10	054	70	52	03	RUA	TAQUARITINGA	182	44,2170	R\$ 87,89
054	51	62	05	RUA	INOCENCIA RUEDAS MORALES	133	32,7533	R\$ 65,10	054	70	55	04	RUA	FRANCISCO GOMES JORDAO	182	44,2170	R\$ 87,89
054	51	81	02	RUA	GODOFREDO BEIL	133	32,7533	R\$ 65,10	054	70	55	02	RUA	ANANIAS FERREIRA DE OLIVEIRA	182	44,2170	R\$ 87,89
054	51	82	05	RUA	GODOFREDO BEIL	133	32,7533	R\$ 65,10	054	70	55	01	RUA	CARLOS PEDRO FIRMO	91	22,9273	R\$ 45,57
054	51	82	04	RUA	INOCENCIA RUEDAS MORALES	133	32,7533	R\$ 65,10	054	70	58	04	RUA	JUSTINIANO SALVADOR DOS SANTOS	182	44,2170	R\$ 87,89
054	60	05	01	RUA	NATAL DEL BUONI	133	32,7533	R\$ 65,10	054	70	61	01	RUA	TAQUARITINGA	182	44,2170	R\$ 87,89
054	60	05	04	RUA	NATAL DEL BUONI	133	32,7533	R\$ 65,10	054	70	64	03	RUA	FRANCISCO GOMES JORDAO	182	44,2170	R\$ 87,89
054	60	05	02	RUA	LAZARO DE ALMEIDA CAMPOS	133	32,7533	R\$ 65,10	054	70	64	02	RUA	ANANIAS FERREIRA DE OLIVEIRA	182	44,2170	R\$ 87,89
054	60	07	01	RUA	LAZARO DE ALMEIDA CAMPOS	141	36,0286	R\$ 71,61	054	70	67	01	RUA	JUSTINIANO SALVADOR DOS SANTOS	182	44,2170	R\$ 87,89
054	60	07	05	RUA	JORGE QUEIROZ DE MORAIS,DOUTOR	141	36,0286	R\$ 71,61	054	70	67	02	RUA	JUSTINIANO SALVADOR DOS SANTOS	182	44,2170	R\$ 87,89
054	60	07	04	RUA	HIDEO SINZATO	133	32,7533	R\$ 65,10	054	70	67	04	RUA	FRANCISCO NOTAROBERTO	182	44,2170	R\$ 87,89
054	60	09	03	RUA	JORGE QUEIROZ DE MORAIS,DOUTOR	141	36,0286	R\$ 71,61	054	70	67	03	RUA	CARLOS PEDRO FIRMO	182	44,2170	R\$ 87,89
054	60	09	02	RUA	JOSE VIEIRA DE LIMA	133	32,7533	R\$ 65,10	054	70	73	02	RUA	FRANCISCO GOMES JORDAO	182	44,2170	R\$ 87,89
054	60	09	04	RUA	HIDEO SINZATO	133	32,7533	R\$ 65,10	054	70	73	03	RUA	ANANIAS FERREIRA DE OLIVEIRA	182	44,2170	R\$ 87,89
054	60	12	03	RUA	JOSE VILANO	133	32,7533	R\$ 65,10	054	70	73	05	RUA	JOAO SIMAO	182	44,2170	R\$ 87,89
054	60	21	01	RUA	JAIME TAVARES	133	32,7533	R\$ 65,10	054	70	73	06	RUA	JOAO SIMAO	182	44,2170	R\$ 87,89
054	60	21	05	RUA	JOSE VILANO	133	32,7533	R\$ 65,10	054	70	77	02	RUA	JUSTINIANO SALVADOR DOS SANTOS	182	44,2170	R\$ 87,89
054	60	26	06	RUA	NATAL DEL BUONI	133	32,7533	R\$ 65,10	054	70	86	05	RUA	ANANIAS FERREIRA DE OLIVEIRA	182	44,2170	R\$ 87,89
054	60	26	02	RUA	LAZARO DE ALMEIDA CAMPOS	133	32,7533	R\$ 65,10	054	70	86	03	RUA	JUSTINIANO SALVADOR DOS SANTOS	182	44,2170	R\$ 87,89
054	60	26	04	RUA	DEZESSEIS	133	32,7533	R\$ 65,10	054	70	86	02	RUA	NATAL RICCI	182	44,2170	R\$ 87,89
054	60	27	02	RUA	LAZARO DE ALMEIDA CAMPOS	133	32,7533	R\$ 65,10	054	70	86	01	RUA	CARLOS PEDRO FIRMO	182	44,2170	R\$ 87,89
054	60	27	03	RUA	LAZARO DE ALMEIDA CAMPOS	133	32,7533	R\$ 65,10	054	70	93	04	RUA	ANANIAS FERREIRA DE OLIVEIRA	182	44,2170	R\$ 87,89
054	60	27	01	RUA	JORGE QUEIROZ DE MORAIS,DOUTOR	141	36,0286	R\$ 71,61	054	70	93	02	RUA	JUSTINIANO SALVADOR DOS SANTOS	182	44,2170	R\$ 87,89
054	60	31	03	RUA	JOSE JOAO MUNIZ	133	32,7533	R\$ 65,10	054	70	95	04	RUA	JUSTINIANO SALVADOR DOS SANTOS	182	44,2170	R\$ 87,89
054	60	33	03	RUA	JAIME TAVARES	133	32,7533	R\$ 65,10	054	71	09	02	RUA	MANGANES	109	25,3838	R\$ 50,46
054	60	33	01	RUA	JOSE VILANO	133	32,7533	R\$ 65,10	054	71	09	04	RUA	ESTAGIARIOS,DOS	109	25,3838	R\$ 50,46
054	60	38	03	RUA	LAZARO DE ALMEIDA CAMPOS	83	20,4708	R\$ 40,69	054	71	09	01	RUA	DOLOMITA	109	25,3838	R\$ 50,46
054	60	38	04	RUA	LAZARO DE ALMEIDA CAMPOS	133	32,7533	R\$ 65,10	054	71	24	03	RUA	SAPOLANDIA	109	25,3838	R\$ 50,46
054	60	38	05	RUA	LAZARO DE ALMEIDA CAMPOS	91	22,9273	R\$ 45,57	054	71	24	04	RUA	XISTO	109	25,3838	R\$ 50,46
054	60	44	03	RUA	JOSE VILANO	133	32,7533	R\$ 65,10	054	71	24	05	ESTRA	ZIRCONIO,DO	133	32,7533	R\$ 65,10
054	60	44	01	RUA	DONATO DEL BUONI	133	32,7533	R\$ 65,10	054	71	24	02	RUA	ESTAGIARIOS,DOS	109	25,3838	R\$ 50,46
054	60	44	02	RUA	NATAL DEL BUONI	133	32,7533	R\$ 65,10	054	71	31	10	RUA	DOLOMITA	182	44,2170	R\$ 87,89
054	60	48	01	RUA	LAZARO DE ALMEIDA CAMPOS	141	36,0286	R\$ 71,61	054	71	31	12	ESTRA	ZIRCONIO,DO	133	32,7533	R\$ 65,10
054	60	48	04	RUA	LAZARO DE ALMEIDA CAMPOS	141	36,0286	R\$ 71,61	054	71	31	17	AVENI	WAKATSU TATEYAMA	91	22,9273	R\$ 45,57
054	60	48	02	RUA	JORCELINO MANOEL MACHADO	141	36,0286	R\$ 71,61	054	71	31	19	ESTRA	ZIRCONIO,DO	117	27,8403	R\$ 55,34
054	60	52	03	RUA	JOSE JOAO MUNIZ	133	32,7533	R\$ 65,10	054	71	31	13	RUA	ANDROMEDA	91	22,9273	R\$ 45,57
054	60	52	01	RUA	JAIME TAVARES	133	32,7533	R\$ 65,10	054	71	49	02	RUA	MANGANES	109	25,3838	R\$ 50,46
054	60	54	03	RUA	JAIME TAVARES	133	32,7533	R\$ 65,10	054	71	49	04	RUA	ESTAGIARIOS,DOS	109	25,3838	R\$ 50,46
054	60	54	01	RUA	JOSE VILANO	133	32,7533	R\$ 65,10	054	71	79	01	RUA	STENIO	109	25,3838	R\$ 50,46





054	81	69	06	RUA	VEGA	109	25,3838	R\$ 50,46	061	72	10	01	RUA	SERAFINA REIZZI MARTELLO	125	29,4779	R\$ 58,59
054	81	69	02	ESTRA	EXISTENTE	109	25,3838	R\$ 50,46	061	72	12	02	RUA	LUIZ CAPUTO	133	32,7533	R\$ 65,10
054	81	69	03	RUA	LACTEA	109	25,3838	R\$ 50,46	061	72	12	01	RUA	MARIA MALTI FELIPPE	91	22,9273	R\$ 45,57
054	81	69	04	RUA	METEORITO	109	25,3838	R\$ 50,46	061	72	12	04	RUA	NICOLAU FELIPPE	125	29,4779	R\$ 58,59
054	81	87	01	RUA	VEGA	109	25,3838	R\$ 50,46	061	72	15	02	RUA	JOAO TOGNARELLI	133	32,7533	R\$ 65,10
054	81	87	02	RUA	GAMA	91	22,9273	R\$ 45,57	061	72	15	01	RUA	LUIZ CAPUTO	133	32,7533	R\$ 65,10
054	81	87	03	RUA	ASTEROIDE	109	25,3838	R\$ 50,46	061	72	18	01	RUA	LUIZ CAPUTO	133	32,7533	R\$ 65,10
054	81	98	04	RUA	VEGA	109	25,3838	R\$ 50,46	061	72	20	03	RUA	LUIZ CAPUTO	133	32,7533	R\$ 65,10
054	81	98	03	RUA	GAMA	109	25,3838	R\$ 50,46	061	72	20	04	RUA	LUIZ CAPUTO	133	32,7533	R\$ 65,10
054	81	98	02	RUA	ASTEROIDE	109	25,3838	R\$ 50,46	061	72	20	01	RUA	NICOLAU FELIPPE	125	29,4779	R\$ 58,59
054	81	98	01	RUA	METEORITO	109	25,3838	R\$ 50,46	061	72	23	02	RUA	JOAO TOGNARELLI	133	32,7533	R\$ 65,10
061	42	24	01	ESTRA	TANQUE GRANDE,DO	91	22,9273	R\$ 45,57	061	72	23	04	RUA	LUIZ CAPUTO	133	32,7533	R\$ 65,10
061	62	82	02	RUA	SERAFINA REIZZI MARTELLO	125	29,4779	R\$ 58,59	061	72	26	04	RUA	JOAO TOGNARELLI	133	32,7533	R\$ 65,10
061	62	82	03	RUA	MARIA DAS DORES MARTINS	125	29,4779	R\$ 58,59	061	72	26	02	AVENI	NAIR DE OLIVEIRA COSTA	125	29,4779	R\$ 58,59
061	62	82	01	RUA	ADILSON CHARLES DOS SANTOS JUNIOR	125	29,4779	R\$ 58,59	061	72	31	02	RUA	JOAO TOGNARELLI	133	32,7533	R\$ 65,10
061	62	85	04	RUA	NICOLAU FELIPPE	125	29,4779	R\$ 58,59	061	72	31	04	RUA	LUIZ CAPUTO	133	32,7533	R\$ 65,10
061	62	85	05	RUA	ADELINA BONOMI	125	29,4779	R\$ 58,59	061	72	31	03	RUA	GIRCELIO MARCIO DE CARVALHO	125	29,4779	R\$ 58,59
061	62	85	01	RUA	SERAFINA REIZZI MARTELLO	125	29,4779	R\$ 58,59	061	72	34	02	RUA	WALDOMIRO PEREIRA GUIMARAES	125	29,4779	R\$ 58,59
061	62	85	02	RUA	ADILSON CHARLES DOS SANTOS JUNIOR	133	32,7533	R\$ 65,10	061	72	34	03	RUA	HORACIO DE BRITO	125	29,4779	R\$ 58,59
061	62	90	02	RUA	SERAFINA REIZZI MARTELLO	125	29,4779	R\$ 58,59	061	72	34	04	RUA	JOAO TOGNARELLI	133	32,7533	R\$ 65,10
061	62	90	01	RUA	MARIA DAS DORES MARTINS	125	29,4779	R\$ 58,59	061	72	37	03	RUA	LUIZ CAPUTO	133	32,7533	R\$ 65,10
061	62	96	03	RUA	LUIZ CAPUTO	133	32,7533	R\$ 65,10	061	72	37	01	AVENI	NAIR DE OLIVEIRA COSTA	125	29,4779	R\$ 58,59
061	62	96	04	RUA	MARIA MALTI FELIPPE	125	29,4779	R\$ 58,59	061	72	37	05	AVENI	NAIR DE OLIVEIRA COSTA	125	29,4779	R\$ 58,59
061	62	96	01	RUA	NICOLAU FELIPPE	125	29,4779	R\$ 58,59	061	72	41	04	RUA	MARIA DE FATIMA STANDE	133	32,7533	R\$ 65,10
061	70	43	04	RUA	MANOEL BENEVIDES DE ALMEIDA	125	29,4779	R\$ 58,59	061	72	41	03	RUA	WALDOMIRO PEREIRA GUIMARAES	125	29,4779	R\$ 58,59
061	70	47	01	RUA	MANOEL BENEVIDES DE ALMEIDA	125	29,4779	R\$ 58,59	061	72	41	01	RUA	JOAO TOGNARELLI	133	32,7533	R\$ 65,10
061	70	47	03	RUA	IZAURA PEREIRA DO NASCIMENTO	125	29,4779	R\$ 58,59	061	72	44	02	RUA	MEDEIA ESCARDNA MARIANO	125	29,4779	R\$ 58,59
061	70	55	01	RUA	IZAURA PEREIRA DO NASCIMENTO	125	29,4779	R\$ 58,59	061	72	44	04	RUA	WALDOMIRO PEREIRA GUIMARAES	125	29,4779	R\$ 58,59
061	70	58	03	RUA	JOSE COUTINHO DA SILVA	125	29,4779	R\$ 58,59	061	72	44	01	AVENI	NAIR DE OLIVEIRA COSTA	125	29,4779	R\$ 58,59
061	70	58	01	RUA	IZAURA PEREIRA DO NASCIMENTO	125	29,4779	R\$ 58,59	061	72	48	04	RUA	GUENTER STAHL	133	32,7533	R\$ 65,10
061	70	58	02	RUA	MARIA CAROLINA	125	29,4779	R\$ 58,59	061	72	48	05	RUA	LUIZ CAPUTO	133	32,7533	R\$ 65,10
061	70	76	01	RUA	JOSE COUTINHO DA SILVA	125	29,4779	R\$ 58,59	061	72	48	02	RUA	LUCIA MARIE MATUURA	125	29,4779	R\$ 58,59
061	70	79	03	RUA	PAULO MENDES	133	32,7533	R\$ 65,10	061	72	57	01	RUA	GUENTER STAHL	109	25,3838	R\$ 50,46
061	70	79	01	RUA	JOSE COUTINHO DA SILVA	125	29,4779	R\$ 58,59	061	72	61	02	RUA	MEDEIA ESCARDNA MARIANO	125	29,4779	R\$ 58,59
061	70	79	02	RUA	MARIO CANDIDO DOMINGUES	133	32,7533	R\$ 65,10	061	72	61	03	RUA	WALDOMIRO PEREIRA GUIMARAES	125	29,4779	R\$ 58,59
061	70	83	02	RUA	MANOEL BENEVIDES DE ALMEIDA	125	29,4779	R\$ 58,59	061	72	63	03	RUA	MEDEIA ESCARDNA MARIANO	125	29,4779	R\$ 58,59
061	70	84	01	RUA	JOSE COUTINHO DA SILVA	125	29,4779	R\$ 58,59	061	72	63	01	AVENI	NAIR DE OLIVEIRA COSTA	125	29,4779	R\$ 58,59
061	70	84	03	RUA	MANOEL BENEVIDES DE ALMEIDA	125	29,4779	R\$ 58,59	061	72	65	02	RUA	LUIZ CAPUTO	133	32,7533	R\$ 65,10
061	70	84	04	RUA	MANOEL BENEVIDES DE ALMEIDA	125	29,4779	R\$ 58,59	061	72	65	04	AVENI	NAIR DE OLIVEIRA COSTA	125	29,4779	R\$ 58,59
061	70	85	01	RUA	JOSE COUTINHO DA SILVA	125	29,4779	R\$ 58,59	061	72	69	02	RUA	ADILSON CHARLES DOS SANTOS JUNIOR	125	29,4779	R\$ 58,59
061	70	85	02	RUA	JOSE COUTINHO DA SILVA	125	29,4779	R\$ 58,59	061	72	69	04	RUA	LUCIA MARIE MATUURA	125	29,4779	R\$ 58,59
061	70	85	03	RUA	JOSE COUTINHO DA SILVA	125	29,4779	R\$ 58,59	061	72	69	03	RUA	ANTONIO CARLOS DE SOUZA "NITO"	125	29,4779	R\$ 58,59
061	70	89	03	RUA	JOSE DE SOUZA MENDES	133	32,7533	R\$ 65,10	061	72	71	02	AVENI	NAIR DE OLIVEIRA COSTA	125	29,4779	R\$ 58,59
061	70	89	01	RUA	PAULO MENDES	133	32,7533	R\$ 65,10	061	72	77	03	RUA	GUENTER STAHL	133	32,7533	R\$ 65,10
061	70	98	03	RUA	ISABEL MARIA ELIAS	133	32,7533	R\$ 65,10	061	72	77	02	RUA	LUCIA MARIE MATUURA	125	29,4779	R\$ 58,59
061	70	98	01	RUA	JOSE DE SOUZA MENDES	133	32,7533	R\$ 65,10	061	72	84	05	AVENI	NAIR DE OLIVEIRA COSTA	125	29,4779	R\$ 58,59
061	70	98	04	RUA	PAULO MENDES	133	32,7533	R\$ 65,10	061	72	84	02	RUA	LUIZ CAPUTO	133	32,7533	R\$ 65,10
061	71	16	01	RUA	ROBERTO MILITAO DOS SANTOS	125	29,4779	R\$ 58,59	061	72	84	03	RUA	ONILDES ZANZINI PEREIRA	125	29,4779	R\$ 58,59
061	71	18	04	RUA	ROBERTO MILITAO DOS SANTOS	125	29,4779	R\$ 58,59	061	72	84	04	RUA	ADELAIDE DE BRITO TAVARES	125	29,4779	R\$ 58,59
061	71	18	03	RUA	LUIZ CAPUTO	133	32,7533	R\$ 65,10	061	72	86	01	RUA	GUENTER STAHL	133	32,7533	R\$ 65,10
061	71	18	01	RUA	NICOLAU FELIPPE	125	29,4779	R\$ 58,59	061	72	86	04	RUA	LUIZ CAPUTO	133	32,7533	R\$ 65,10
061	71	22	03	VIELA	TRINTA E SETE	125	29,4779	R\$ 58,59	061	72	86	03	RUA	WANDERLEI GONCALVES DA ROCHA	125	29,4779	R\$ 58,59
061	71	22	06	RUA	MANOEL BENEVIDES DE ALMEIDA	133	32,7533	R\$ 65,10	061	72	90	02	AVENI	EVANGELICOS,DOS	133	32,7533	R\$ 65,10
061	71	22	04	RUA	ROBERTO MILITAO DOS SANTOS	125	29,4779	R\$ 58,59	061	72	90	01	RUA	JOSE TAVARES DA SILVA	125	29,4779	R\$ 58,59
061	71	22	05	RUA	ROBERTO MILITAO DOS SANTOS	125	29,4779	R\$ 58,59	061	72	90	03	AVENI	NAIR DE OLIVEIRA COSTA	125	29,4779	R\$ 58,59
061	71	32	02	RUA	BENEDITO RAMOS DE AZEVEDO	133	32,7533	R\$ 65,10	061	72	91	01	AVENI	NAIR DE OLIVEIRA COSTA	125	29,4779	R\$ 58,59
061	71	32	04	RUA	ROBERTO MILITAO DOS SANTOS	125	29,4779	R\$ 58,59	061	72	91	03	AVENI	EVANGELICOS,DOS	125	29,4779	R\$ 58,59
061	71	34	01	RUA	BENEDITO RAMOS DE AZEVEDO	133	32,7533	R\$ 65,10	061	72	91	02	RUA	ADELAIDE DE BRITO TAVARES	125	29,4779	R\$ 58,59
061	71	34	04	RUA	BENEDITO RAMOS DE AZEVEDO	125	29,4779	R\$ 58,59	061	72	91	04	RUA	JOSE TAVARES DA SILVA	125	29,4779	R\$ 58,59
061	71	34	03	RUA	MARIA CAROLINA	125	29,4779	R\$ 58,59	061	72	95	02	RUA	ONILDES ZANZINI PEREIRA	125	29,4779	R\$ 58,59
061	71	35	03	RUA	MARIA CAROLINA	125	29,4779	R\$ 58,59	061	72	99	03	RUA	GUENTER STAHL	125	29,4779	R\$ 58,59
061	71	35	01	RUA	ROBERTO MILITAO DOS SANTOS	91	22,9273	R\$ 45,57	061	72	99	04	RUA	LUCIA MARIE MATUURA	125	29,4779	R\$ 58,59
061	71	37	04	RUA	MARIA CAROLINA	125	29,4779	R\$ 58,59	061	72	99	01	RUA	ANTONIO CARLOS DE SOUZA "NITO"	125	29,4779	R\$ 58,59
061	71	37	03	RUA	MARIA DE FATIMA STANDE	125	29,4779	R\$ 58,59	061	73	10	01	RUA	ADILSON CHARLES DOS SANTOS JUNIOR	125	29,4779	R\$ 58,59
061	71	37	01	RUA	LUIZ CAPUTO	133	32,7533	R\$ 65,10	061	73	12	05	RUA	ADILSON CHARLES DOS SANTOS JUNIOR	125	29,4779	R\$ 58,59
061	71	39	03	RUA	MARIA DE FATIMA STANDE	125	29,4779	R\$ 58,59	061	73	33	04	RUA	OSVALDO MONTI	125	29,4779	R\$ 58,59
061	71	39	01	RUA	LUIZ CAPUTO	133	32,7533	R\$ 65,10	061	73	33	02	RUA	GABRIEL NAGEM	91	22,9273	R\$ 45,57
061	71	39	02	RUA	GIRCELIO MARCIO DE CARVALHO	125	29,4779	R\$ 58,59	061	73	36	03	RUA	GABRIEL NAGEM	91	22,9273	R\$ 45,57
061	71	40	01	RUA	MANOEL BENEVIDES DE ALMEIDA	125	29,4779	R\$ 58,59	061	73	41	04	RUA	ADILSON CHARLES DOS SANTOS JUNIOR	125	29,4779	R\$ 58,59
061	71	40	05	RUA	IZAURA PEREIRA DO NASCIMENTO	125	29,4779	R\$ 58,59	061	73	41	03	RUA	JOVITA ANA DE JESUS	125	29,4779	R\$ 58,59
061	71	40	02	RUA	ROBERTO MILITAO DOS SANTOS	125	29,4779	R\$ 58,59	061	73	41	02	RUA	ALCIDIA DE ANDRADE PRATA	125	29,4779	R\$ 58,59
061	71	40	04	RUA	MARIA CAROLINA	91	22,9273	R\$ 45,57	061	73	43	01	RUA	OSVALDO MONTI	125	29,4779	R\$ 58,59
061	71	42	02	RUA	MARIA CAROLINA	91	22,9273	R\$ 45,57	061	73	43	02	RUA	JOVITA ANA DE JESUS	125	29,4779	R\$ 58,59
061	71	42	05	PRACA	JOAO CLEMENTINO GRANGEIRO	125	29,4779	R\$ 58,59	061	73	43	03	RUA	ALCIDIA DE ANDRADE PRATA	125	29,4779	R\$ 58,59
061	71	47	05	RUA	MARIA DE FATIMA STANDE	125	29,4779	R\$ 58,59	061								

061	74	97	01	RUA	MANOEL FIGUEIRA GARCIA	91	22,9273	R\$ 45,57	061	81	93	02	RUA	ROBERTO MAGALHAES	125	29,4779	R\$ 58,59
061	74	97	05	RUA	JOAO ANTONIO DA SILVA	91	22,9273	R\$ 45,57	061	81	94	06	AVENI	JOAO COLLADO	133	32,7533	R\$ 65,10
061	80	07	04	RUA	HERMINIA BIAGGIO SANT'ANNA,DONA NENA	133	32,7533	R\$ 65,10	061	81	94	04	RUA	ROBERTO MAGALHAES	133	32,7533	R\$ 65,10
061	80	07	02	RUA	PAULO MENDES	133	32,7533	R\$ 65,10	061	81	96	03	RUA	ROBERTO MAGALHAES	125	29,4779	R\$ 58,59
061	80	07	03	RUA	PAULO MENDES	133	32,7533	R\$ 65,10	061	81	98	01	RUA	KAZUKO FUJII CHIMIZU	125	29,4779	R\$ 58,59
061	80	07	06	RUA	JOSE COUTINHO DA SILVA	125	29,4779	R\$ 58,59	061	81	99	01	RUA	CHARLES LUIZ BOATTINI	125	29,4779	R\$ 58,59
061	80	07	07	RUA	JOSE COUTINHO DA SILVA	125	29,4779	R\$ 58,59	061	81	99	04	RUA	SEBASTIAO PALMEIRA JUNIOR	125	29,4779	R\$ 58,59
061	80	17	03	RUA	HERMINIA BIAGGIO SANT'ANNA,DONA NENA	109	25,3838	R\$ 50,46	061	81	99	03	RUA	KAZUKO FUJII CHIMIZU	125	29,4779	R\$ 58,59
061	80	17	02	RUA	ARTHUR DOMINGOS MARTINS	133	32,7533	R\$ 65,10	061	82	04	03	AVENI	EVANGELICOS,DOS	133	32,7533	R\$ 65,10
061	80	17	01	RUA	PAULO MENDES	133	32,7533	R\$ 65,10	061	82	04	01	RUA	ONILDES ZANZINI PEREIRA	125	29,4779	R\$ 58,59
061	80	24	17	RUA	JOSE KABZAS	125	29,4779	R\$ 58,59	061	82	04	04	RUA	ADELAIDE DE BRITO TAVARES	125	29,4779	R\$ 58,59
061	80	24	18	RUA	JOSE KABZAS	125	29,4779	R\$ 58,59	061	82	07	01	RUA	GUENTER STAHL	125	29,4779	R\$ 58,59
061	80	24	19	RUA	SALVADOR BANCHERI	125	29,4779	R\$ 58,59	061	82	07	02	RUA	WANDERLEI GONCALVES DA ROCHA	125	29,4779	R\$ 58,59
061	80	24	14	RUA	HERMINIA BIAGGIO SANT'ANNA,DONA NENA	109	25,3838	R\$ 50,46	061	82	07	03	RUA	WANDERLEI GONCALVES DA ROCHA	125	29,4779	R\$ 58,59
061	80	24	12	RUA	JOSE COUTINHO DA SILVA	125	29,4779	R\$ 58,59	061	82	12	01	AVENI	EVANGELICOS,DOS	109	25,3838	R\$ 50,46
061	80	24	10	RUA	MANOEL BENEVIDES DE ALMEIDA	91	22,9273	R\$ 45,57	061	82	17	01	RUA	WANDERLEI GONCALVES DA ROCHA	125	29,4779	R\$ 58,59
061	80	27	03	RUA	HELIO DE SOUZA	133	32,7533	R\$ 65,10	061	82	19	02	RUA	JAIME MOURA PINHEIRO	125	29,4779	R\$ 58,59
061	80	27	01	RUA	HERMINIA BIAGGIO SANT'ANNA,DONA NENA	133	32,7533	R\$ 65,10	061	82	21	01	AVENI	EVANGELICOS,DOS	133	32,7533	R\$ 65,10
061	80	27	04	AVENI	ANTONIO PRATICI,PREFEITO	91	22,9273	R\$ 45,57	061	82	21	02	RUA	KAZUKO FUJII CHIMIZU	133	32,7533	R\$ 65,10
061	80	29	02	RUA	ARTHUR DOMINGOS MARTINS	133	32,7533	R\$ 65,10	061	82	21	04	RUA	ROBERTO MAGALHAES	133	32,7533	R\$ 65,10
061	80	29	03	RUA	ARTHUR DOMINGOS MARTINS	133	32,7533	R\$ 65,10	061	82	22	03	RUA	HENRIQUE RODRIGUES PERES	125	29,4779	R\$ 58,59
061	80	29	01	RUA	ISABEL MARIA ELIAS	133	32,7533	R\$ 65,10	061	82	22	01	RUA	TAUNAI FERNANDO DE LIMA	133	32,7533	R\$ 65,10
061	80	29	04	RUA	PAULO MENDES	133	32,7533	R\$ 65,10	061	82	22	04	RUA	KAZUKO FUJII CHIMIZU	133	32,7533	R\$ 65,10
061	80	42	02	RUA	JUSCELINA PEREIRA DE MATOS	125	29,4779	R\$ 58,59	061	82	25	01	AVENI	EVANGELICOS,DOS	125	29,4779	R\$ 58,59
061	80	42	01	RUA	SALVADOR BANCHERI	125	29,4779	R\$ 58,59	061	82	25	02	RUA	JOAO ALVES DE SOUZA REIS FILHO	91	22,9273	R\$ 45,57
061	80	52	03	RUA	JOSE KABZAS	125	29,4779	R\$ 58,59	061	82	29	02	AVENI	EVANGELICOS,DOS	125	29,4779	R\$ 58,59
061	80	52	01	RUA	JUSCELINA PEREIRA DE MATOS	125	29,4779	R\$ 58,59	061	82	29	01	RUA	LOURDES FIGUEIREDO CEZARE	125	29,4779	R\$ 58,59
061	80	56	03	RUA	HELIO DE SOUZA	125	29,4779	R\$ 58,59	061	82	35	03	RUA	HENRIQUE RODRIGUES PERES	125	29,4779	R\$ 58,59
061	80	56	01	AVENI	ANTONIO PRATICI,PREFEITO	125	29,4779	R\$ 58,59	061	82	35	01	RUA	JOAO ALVES DE SOUZA REIS FILHO	125	29,4779	R\$ 58,59
061	80	58	02	RUA	GILBERTO RAMOS DE AZEVEDO	125	29,4779	R\$ 58,59	061	82	44	02	RUA	CEZARIO CORREA DO PRADO	125	29,4779	R\$ 58,59
061	80	58	01	RUA	HELIO DE SOUZA	125	29,4779	R\$ 58,59	061	82	44	03	RUA	GUENTER STAHL	125	29,4779	R\$ 58,59
061	80	58	04	AVENI	ANTONIO PRATICI,PREFEITO	125	29,4779	R\$ 58,59	061	82	44	04	RUA	SEBASTIAO PALMEIRA JUNIOR	125	29,4779	R\$ 58,59
061	80	58	03	AVENI	ROMEU AVILEZ	125	29,4779	R\$ 58,59	061	82	44	01	RUA	HENRIQUE RODRIGUES PERES	125	29,4779	R\$ 58,59
061	80	59	01	RUA	HELIO DE SOUZA	125	29,4779	R\$ 58,59	061	82	48	02	RUA	HENRIQUE RODRIGUES PERES	125	29,4779	R\$ 58,59
061	80	63	03	RUA	HELIO DE SOUZA	125	29,4779	R\$ 58,59	061	82	48	01	RUA	JOAO ALVES DE SOUZA REIS FILHO	125	29,4779	R\$ 58,59
061	80	63	04	RUA	ANTONIO ORTEGA GIMENES	125	29,4779	R\$ 58,59	061	82	50	01	RUA	SEBASTIAO PALMEIRA JUNIOR	125	29,4779	R\$ 58,59
061	80	63	05	RUA	LUIZ VASCONCELOS	125	29,4779	R\$ 58,59	061	82	50	04	RUA	HENRIQUE RODRIGUES PERES	125	29,4779	R\$ 58,59
061	80	63	06	RUA	LUIZ VASCONCELOS	125	29,4779	R\$ 58,59	061	82	50	03	RUA	KAZUKO FUJII CHIMIZU	133	32,7533	R\$ 65,10
061	80	63	01	RUA	JOSE KABZAS	125	29,4779	R\$ 58,59	061	82	52	04	RUA	PAULO SERGIO DE ABREU	125	29,4779	R\$ 58,59
061	80	72	03	RUA	ANTONIO ORTEGA GIMENES	125	29,4779	R\$ 58,59	061	82	52	02	RUA	PAULO SERGIO DE ABREU	125	29,4779	R\$ 58,59
061	80	72	01	RUA	LUIZ VASCONCELOS	125	29,4779	R\$ 58,59	061	82	52	01	RUA	GUENTER STAHL	125	29,4779	R\$ 58,59
061	80	72	02	RUA	LUIZ VASCONCELOS	125	29,4779	R\$ 58,59	061	82	58	04	RUA	CEZARIO CORREA DO PRADO	125	29,4779	R\$ 58,59
061	80	77	04	RUA	HELIO DE SOUZA	125	29,4779	R\$ 58,59	061	82	58	03	RUA	GUENTER STAHL	125	29,4779	R\$ 58,59
061	80	77	02	AVENI	ANTONIO PRATICI,PREFEITO	125	29,4779	R\$ 58,59	061	82	58	01	RUA	HENRIQUE RODRIGUES PERES	125	29,4779	R\$ 58,59
061	80	79	02	RUA	GILBERTO RAMOS DE AZEVEDO	125	29,4779	R\$ 58,59	061	82	65	04	RUA	INACIO AMARAL DE BRITO JUNIOR	125	29,4779	R\$ 58,59
061	80	79	04	AVENI	ANTONIO PRATICI,PREFEITO	125	29,4779	R\$ 58,59	061	82	65	01	RUA	PAULO SERGIO DE ABREU	125	29,4779	R\$ 58,59
061	80	79	01	AVENI	ROMEU AVILEZ	125	29,4779	R\$ 58,59	061	82	65	02	RUA	GUENTER STAHL	125	29,4779	R\$ 58,59
061	80	79	03	AVENI	JOAO COLLADO	125	29,4779	R\$ 58,59	061	82	68	03	RUA	INACIO AMARAL DE BRITO JUNIOR	125	29,4779	R\$ 58,59
061	81	01	03	RUA	JOSE DE SOUZA MENDES	133	32,7533	R\$ 65,10	061	82	68	01	RUA	GUENTER STAHL	125	29,4779	R\$ 58,59
061	81	01	01	RUA	PAULO MENDES	133	32,7533	R\$ 65,10	061	82	70	01	PRACA	.	125	29,4779	R\$ 58,59
061	81	02	04	RUA	PAULO MENDES	133	32,7533	R\$ 65,10	061	82	71	02	RUA	PAULO SERGIO DE ABREU	125	29,4779	R\$ 58,59
061	81	02	02	RUA	VALDECIR MANOEL RIBEIRO	133	32,7533	R\$ 65,10	061	82	71	04	RUA	SEBASTIAO PALMEIRA JUNIOR	125	29,4779	R\$ 58,59
061	81	02	01	RUA	MARIO CANDIDO DOMINGUES	133	32,7533	R\$ 65,10	061	82	72	01	RUA	INACIO AMARAL DE BRITO JUNIOR	125	29,4779	R\$ 58,59
061	81	09	01	AVENI	NAIR DE OLIVEIRA COSTA	91	22,9273	R\$ 45,57	061	82	72	02	RUA	FRANCISCA MARIA VIEIRA	133	32,7533	R\$ 65,10
061	81	09	04	PRACA	MIGUEL MEDEIROS	133	32,7533	R\$ 65,10	061	82	72	03	ESTRA	NAZARE,VELHA DE	133	32,7533	R\$ 65,10
061	81	10	03	RUA	ISABEL MARIA ELIAS	133	32,7533	R\$ 65,10	061	82	72	04	RUA	PAULO SERGIO DE ABREU	125	29,4779	R\$ 58,59
061	81	10	01	RUA	JOSE DE SOUZA MENDES	133	32,7533	R\$ 65,10	061	82	75	02	RUA	INACIO AMARAL DE BRITO JUNIOR	125	29,4779	R\$ 58,59
061	81	14	03	RUA	IVANETE DE MENEZES LYRA	133	32,7533	R\$ 65,10	061	82	75	01	RUA	FRANCISCA MARIA VIEIRA	133	32,7533	R\$ 65,10
061	81	14	04	RUA	PAULO MENDES	133	32,7533	R\$ 65,10	061	82	75	05	RUA	FRANCISCA MARIA VIEIRA	133	32,7533	R\$ 65,10
061	81	14	01	RUA	VALDECIR MANOEL RIBEIRO	133	32,7533	R\$ 65,10	061	82	75	04	RUA	JOAO MARTINS	125	29,4779	R\$ 58,59
061	81	14	02	RUA	MEDEIA ESCARDNA MARIANO	133	32,7533	R\$ 65,10	061	82	85	04	RUA	FRANCISCA MARIA VIEIRA	133	32,7533	R\$ 65,10
061	81	19	01	AVENI	EVANGELICOS,DOS	133	32,7533	R\$ 65,10	061	82	85	03	ESTRA	NAZARE,VELHA DE	125	29,4779	R\$ 58,59
061	81	19	04	AVENI	JOAO COLLADO	133	32,7533	R\$ 65,10	061	82	85	01	RUA	JOAO MARTINS	125	29,4779	R\$ 58,59
061	81	19	02	RUA	ROBERTO MAGALHAES	133	32,7533	R\$ 65,10	061	82	85	02	RUA	ELYSEU PEIXOTO DA SILVA	125	29,4779	R\$ 58,59
061	81	23	02	RUA	IVANETE DE MENEZES LYRA	133	32,7533	R\$ 65,10	061	82	88	01	RUA	INACIO AMARAL DE BRITO JUNIOR	125	29,4779	R\$ 58,59
061	81	23	03	RUA	JOSE DE SOUZA MENDES	133	32,7533	R\$ 65,10	061	82	88	04	RUA	JOAO MARTINS	125	29,4779	R\$ 58,59
061	81	23	01	RUA	PAULO MENDES	133	32,7533	R\$ 65,10	061	82	88	03	RUA	ELYSEU PEIXOTO DA SILVA	125	29,4779	R\$ 58,59
061	81	25	02	RUA	LUIGI MAGNI	133	32,7533	R\$ 65,10	061	82	91	03	ESTRA	NAZARE,VELHA DE	133	32,7533	R\$ 65,10
061	81	25	04	RUA	TERESA RAVASIO MAGNI	125	29,4779	R\$ 58,59	061	82	91	04	RUA	CHARLES LUIZ BOATTINI	125	29,4779	R\$ 58,59
061	81	25	01	RUA	IVANETE DE MENEZES LYRA	133	32,7533	R\$ 65,10	061	82	91	02	RUA	PAULO SERGIO DE ABREU	125	29,4779	R\$ 58,59
061	81	27	04	RUA	LUIGI MAGNI	133	32,7533	R\$ 65,10	061	82	97	04	ESTRA	NAZARE,VELHA DE	125	29,4779	R\$ 58,59
061	81	27	01	RUA	IVANETE DE MENEZES LYRA	133	32,7533	R\$ 65,10	061	82	97	01	RUA	ELYSEU PEIXOTO DA SILVA	125	29,4779	R\$ 58,59
061	81	27	02	AVENI	JOAO COLLADO	133	32,7533	R\$ 65,10	061	82	97	05	RUA	ELYSEU PEIXOTO DA SILVA	125	29,4779	R\$ 58,59
061	81	32	02	RUA	IVANETE DE MENEZES LYRA	133	32,7533	R\$ 65,10	061	82	97	03	RUA	MARIA MOTTA PEREIRA	125		



061	83	76	03	RUA	ALBERTO MARQUETI	125	29,4779	R\$ 58,59	062	04	30	03	ESTRA	NAZARE,VELHA DE	91	22,9273	R\$ 45,57
061	83	80	01	RUA	INACIO AMARAL DE BRITO JUNIOR	125	29,4779	R\$ 58,59	062	04	30	02	RUA	TEREZA JORGE	91	22,9273	R\$ 45,57
061	83	80	02	RUA	ELYSEU PEIXOTO DA SILVA	125	29,4779	R\$ 58,59	062	04	30	04	RUA	DEBORA VASCONCELOS HATJE	91	22,9273	R\$ 45,57
061	83	85	01	RUA	JOSE LUIZ SILVA	125	29,4779	R\$ 58,59	062	04	39	03	RUA	ELIDES MARIA CALEGARI JACOMINI	91	22,9273	R\$ 45,57
061	83	85	02	RUA	GUENTER STAHL	91	22,9273	R\$ 45,57	062	04	39	02	RUA	PAZ,DA	91	22,9273	R\$ 45,57
061	83	87	04	RUA	GUENTER STAHL	125	29,4779	R\$ 58,59	062	10	40	01	ESTRA	GUARULHOS-NAZARE	109	25,3838	R\$ 50,46
061	83	87	02	RUA	FERNANDO PESSOA	125	29,4779	R\$ 58,59	062	10	56	01	ESTRA	GUARULHOS-NAZARE	109	25,3838	R\$ 50,46
061	83	87	01	RUA	ANGELA BIFFI BEIL	125	29,4779	R\$ 58,59	062	22	79	04	ESTRA	GUARULHOS-NAZARE	18	3,2753	R\$ 6,51
061	83	90	01	RUA	ELYSEU PEIXOTO DA SILVA	125	29,4779	R\$ 58,59	062	25	87	03	ESTRA	PEDREIRAS,DAS	18	3,2753	R\$ 6,51
061	83	90	03	RUA	MARIA MOTTA PEREIRA	125	29,4779	R\$ 58,59	062	25	87	04	RUA	ANTONIO	18	3,2753	R\$ 6,51
061	83	98	04	RUA	FERNANDO PESSOA	91	22,9273	R\$ 45,57	062	33	98	07	AVENI	A	18	3,2753	R\$ 6,51
061	83	98	01	RUA	ANGELA BIFFI BEIL	125	29,4779	R\$ 58,59	062	33	98	05	RUA	E	18	3,2753	R\$ 6,51
061	83	98	02	RUA	DEBORA VASCONCELOS HATJE	91	22,9273	R\$ 45,57	062	35	14	02	ESTRA	PEDREIRAS,DAS	18	3,2753	R\$ 6,51
061	84	00	01	RUA	RAMIRO XAVIER DE ALBUQUERQUE	91	22,9273	R\$ 45,57	062	35	14	01	RUA	ANTONIO	18	3,2753	R\$ 6,51
061	84	00	03	RUA	RAMIRO XAVIER DE ALBUQUERQUE	91	22,9273	R\$ 45,57	062	35	14	03	ESTRA	CALCADAS,DAS	125	29,4779	R\$ 58,59
061	84	05	04	RUA	AMADEU DE OLIVEIRA	91	22,9273	R\$ 45,57	062	35	47	05	ESTRA	PEDREIRAS,DAS	18	3,2753	R\$ 6,51
061	84	05	01	RUA	CLAUVELINO LUCAS DA SILVA	91	22,9273	R\$ 45,57	062	35	47	04	ESTRA	CALCADAS,DAS	18	3,2753	R\$ 6,51
061	84	05	02	RUA	ANA MARIA DE JESUS	91	22,9273	R\$ 45,57	062	35	92	01	ESTRA	GUARULHOS-NAZARE	18	3,2753	R\$ 6,51
061	84	09	05	RUA	ANA MARIA DE JESUS	91	22,9273	R\$ 45,57	062	43	28	03	AVENI	A	18	3,2753	R\$ 6,51
061	84	09	06	RUA	JOAO ANTONIO DA SILVA	91	22,9273	R\$ 45,57	062	43	28	01	RUA	E	18	3,2753	R\$ 6,51
061	84	13	01	RUA	GABRIEL NAGEM	91	22,9273	R\$ 45,57	062	43	48	01	AVENI	A	18	3,2753	R\$ 6,51
061	84	13	04	RUA	TEREZA JORGE	91	22,9273	R\$ 45,57	062	43	48	04	AVENI	A	26	4,9130	R\$ 9,77
061	84	13	02	RUA	CHAQUIB NAMMUR	91	22,9273	R\$ 45,57	062	44	06	01	ESTRA	GUARULHOS-NAZARE	18	3,2753	R\$ 6,51
061	84	26	04	RUA	CHAQUIB NAMMUR	91	22,9273	R\$ 45,57	062	44	32	03	AVENI	A	18	3,2753	R\$ 6,51
061	84	26	02	RUA	AMADEU DE OLIVEIRA	91	22,9273	R\$ 45,57	062	44	32	01	RUA	E	18	3,2753	R\$ 6,51
061	84	33	01	RUA	TEREZA JORGE	91	22,9273	R\$ 45,57	062	44	39	01	RUA	D	18	3,2753	R\$ 6,51
061	84	38	01	RUA	ANA MARIA DE JESUS	91	22,9273	R\$ 45,57	062	44	39	02	RUA	D	18	3,2753	R\$ 6,51
061	84	46	01	RUA	CHAQUIB NAMMUR	91	22,9273	R\$ 45,57	062	44	39	04	ESTRA	GUARULHOS-NAZARE	18	3,2753	R\$ 6,51
061	84	47	01	RUA	AMADEU DE OLIVEIRA	91	22,9273	R\$ 45,57	062	44	45	03	RUA	C	18	3,2753	R\$ 6,51
061	84	51	03	RUA	TEREZA JORGE	91	22,9273	R\$ 45,57	062	44	45	01	RUA	E	18	3,2753	R\$ 6,51
061	84	51	04	RUA	FRANCISCO RODRIGUES MENDES	91	22,9273	R\$ 45,57	062	44	81	04	AVENI	B	18	3,2753	R\$ 6,51
061	84	54	01	RUA	TEREZA JORGE	91	22,9273	R\$ 45,57	062	44	93	01	AVENI	A	26	4,9130	R\$ 9,77
061	84	54	03	RUA	CHAQUIB NAMMUR	91	22,9273	R\$ 45,57	062	45	01	01	ESTRA	GUARULHOS-NAZARE	18	3,2753	R\$ 6,51
061	84	54	04	RUA	CHAQUIB NAMMUR	91	22,9273	R\$ 45,57	062	45	56	07	RUA	LAGO, DO	18	3,2753	R\$ 6,51
061	84	54	05	RUA	ELIDES MARIA CALEGARI JACOMINI	91	22,9273	R\$ 45,57	062	45	56	08	RUA	LAGO, DO	18	3,2753	R\$ 6,51
061	84	57	04	RUA	CHAQUIB NAMMUR	91	22,9273	R\$ 45,57	062	45	56	09	RUA	MINA, DA	18	3,2753	R\$ 6,51
061	84	57	02	RUA	AMADEU DE OLIVEIRA	91	22,9273	R\$ 45,57	062	45	56	06	ESTRA	LAVRAS,DAS	18	3,2753	R\$ 6,51
061	84	65	01	RUA	CHAQUIB NAMMUR	91	22,9273	R\$ 45,57	062	45	89	01	RUA	LAGO, DO	18	3,2753	R\$ 6,51
061	84	65	03	RUA	AMADEU DE OLIVEIRA	91	22,9273	R\$ 45,57	062	45	89	03	ESTRA	LAVRAS,DAS	18	3,2753	R\$ 6,51
061	84	65	04	RUA	RAFAEL FANTAZZINI NETO	91	22,9273	R\$ 45,57	062	54	04	01	RUA	C	18	3,2753	R\$ 6,51
061	84	67	05	RUA	AMADEU DE OLIVEIRA	91	22,9273	R\$ 45,57	062	54	09	08	AVENI	A	18	3,2753	R\$ 6,51
061	84	67	04	RUA	LIDIA MARIA TREVISAN	91	22,9273	R\$ 45,57	062	54	09	01	RUA	C	18	3,2753	R\$ 6,51
061	84	71	04	RUA	TEREZA JORGE	91	22,9273	R\$ 45,57	062	54	09	02	RUA	D	18	3,2753	R\$ 6,51
061	84	71	01	RUA	ELIDES MARIA CALEGARI JACOMINI	91	22,9273	R\$ 45,57	062	54	48	01	AVENI	A	18	3,2753	R\$ 6,51
061	84	71	03	RUA	FRANCISCO RODRIGUES MENDES	91	22,9273	R\$ 45,57	062	55	26	01	RUA	MINA, DA	18	3,2753	R\$ 6,51
061	84	80	02	RUA	TEREZA JORGE	91	22,9273	R\$ 45,57	062	55	26	02	ESTRA	LAVRAS,DAS	18	3,2753	R\$ 6,51
061	84	80	04	RUA	DEBORA VASCONCELOS HATJE	91	22,9273	R\$ 45,57	062	60	52	01	ESTRA	ALBINO MARTELLO	67	15,5578	R\$ 30,92
061	84	83	04	RUA	CHAQUIB NAMMUR	91	22,9273	R\$ 45,57	062	65	72	08	AVENI	GUANABARA	26	4,9130	R\$ 9,77
061	84	83	01	RUA	RAFAEL FANTAZZINI NETO	91	22,9273	R\$ 45,57	062	65	72	03	AVENI	LAS VEGAS	34	6,5506	R\$ 13,02
061	84	83	03	RUA	ELIDES MARIA CALEGARI JACOMINI	91	22,9273	R\$ 45,57	062	65	72	01	RUA	TORRES	26	4,9130	R\$ 9,77
061	84	84	01	RUA	AMADEU DE OLIVEIRA	91	22,9273	R\$ 45,57	062	65	72	02	RUA	ESCORIAL	26	4,9130	R\$ 9,77
061	84	84	05	RUA	AMADEU DE OLIVEIRA	91	22,9273	R\$ 45,57	062	65	72	04	AVENI	LYDIA DE JESUS MENDONCA	26	4,9130	R\$ 9,77
061	84	84	02	RUA	LIDIA MARIA TREVISAN	91	22,9273	R\$ 45,57	062	65	72	06	AVENI	LYDIA DE JESUS MENDONCA	26	4,9130	R\$ 9,77
061	84	84	04	RUA	RAFAEL FANTAZZINI NETO	91	22,9273	R\$ 45,57	062	65	72	07	AVENI	LYDIA DE JESUS MENDONCA	26	4,9130	R\$ 9,77
062	00	07	02	RUA	HELIO DE SOUZA	109	25,3838	R\$ 50,46	062	65	72	05	RUA	RENO	26	4,9130	R\$ 9,77
062	00	07	01	RUA	ANTONIO ORTEGA GIMENES	125	29,4779	R\$ 58,59	062	65	78	02	AVENI	LAS VEGAS	34	6,5506	R\$ 13,02
062	00	07	03	AVENI	BENEDITO ANTONIO TRAMA, DOUTOR	133	32,7533	R\$ 65,10	062	65	95	02	AVENI	LAS VEGAS	34	6,5506	R\$ 13,02
062	00	08	03	RUA	HELIO DE SOUZA	133	32,7533	R\$ 65,10	062	65	95	01	RUA	TORRES	26	4,9130	R\$ 9,77
062	00	08	02	AVENI	ANTONIO PRATICI, PREFEITO	125	29,4779	R\$ 58,59	062	70	50	06	.	PEDRA MALHADA	67	15,5578	R\$ 30,92
062	00	22	01	ESTRA	GUARULHOS-NAZARE	109	25,3838	R\$ 50,46	062	70	77	04	RUA	BOCA DE LEAO	67	15,5578	R\$ 30,92
062	00	29	02	AVENI	ANTONIO PRATICI, PREFEITO	109	25,3838	R\$ 50,46	062	70	77	03	RUA	BROMELIA	67	15,5578	R\$ 30,92
062	01	05	04	RUA	GENEROSA MOREIRA DE ALMEIDA	133	32,7533	R\$ 65,10	062	70	77	01	RUA	AMARILIS	67	15,5578	R\$ 30,92
062	01	05	03	RUA	EDMUNDO PEREIRA	133	32,7533	R\$ 65,10	062	70	77	05	RUA	AMARILIS	67	15,5578	R\$ 30,92
062	01	05	01	RUA	ROBERTO MAGALHAES	133	32,7533	R\$ 65,10	062	70	77	02	VIELA	JACOBINIA	83	20,4708	R\$ 40,69
062	01	05	05	RUA	ROBERTO MAGALHAES	133	32,7533	R\$ 65,10	062	70	82	05	RUA	AMARILIS	67	15,5578	R\$ 30,92
062	01	07	05	RUA	EDMUNDO PEREIRA	133	32,7533	R\$ 65,10	062	70	88	04	RUA	BROMELIA	67	15,5578	R\$ 30,92
062	01	07	04	RUA	KAZUKO FUJII CHIMIZU	133	32,7533	R\$ 65,10	062	70	88	03	VIELA	RESEDA	83	20,4708	R\$ 40,69
062	01	07	01	RUA	ROBERTO MAGALHAES	133	32,7533	R\$ 65,10	062	70	95	03	RUA	ORLANDO MARQUES	67	15,5578	R\$ 30,92
062	01	10	01	RUA	ORLANDO WEMBERGER	125	29,4779	R\$ 58,59	062	70	95	01	RUA	BOCA DE LEAO	67	15,5578	R\$ 30,92
062	01	10	03	AVENI	ANTONIO PRATICI, PREFEITO	125	29,4779	R\$ 58,59	062	70	95	04	RUA	AMARILIS	67	15,5578	R\$ 30,92
062	01	10	04	AVENI	JOAO COLLADO	125	29,4779	R\$ 58,59	062	70	95	02	VIELA	VINCA	83	20,4708	R\$ 40,69
062	01	11	03	RUA	ORLANDO WEMBERGER	125	29,4779	R\$ 58,59	062	71	92	18	RUA	BROMELIA	67	15,5578	R\$ 30,92
062	01	11	01	RUA	ALAIDE COLLADO ALVES	91	22,9273	R\$ 45,57	062	71	92	13	VIELA	FLAMBOYANT	67	15,5578	R\$ 30,92
062	01	11	04	AVENI	JOAO COLLADO	125	29,4779	R\$ 58,59	062	71	92	14	VIELA	FLAMBOYANT	67	15,5578	R\$ 30,92
062	01	13	03	RUA	ALAIDE COLLADO ALVES	133	32,7533	R\$ 65,10	062	71	92	19	VIELA	JACOBINIA	67	15,5578	R\$ 30,92
062	01	13	01	RUA	GENEROSA MOREIRA DE ALMEIDA	133	32,7533	R\$ 65,10	062	74	37	01	AVENI	LYDIA DE JESUS MENDONCA	26	4,9130	R\$ 9,77
062	01	13	04	RUA	ROBERTO MAGALHAES	125	29,4779	R\$ 58,59	062	74	37	05	RUA	CABO D'ANTIBES	26	4,9130	R\$ 9,77</



062	75	99	07	AVENI MONTE CARLO	26	4,9130	R\$ 9,77	062	85	33	01	AVENI MIAMI	26	4,9130	R\$ 9,77
062	75	99	06	AVENI CANNES	34	6,5506	R\$ 13,02	062	85	33	02	RUA PUNTA DEL ESTE	26	4,9130	R\$ 9,77
062	75	99	01	AVENI MIAMI	26	4,9130	R\$ 9,77	062	85	46	03	AVENI MIAMI	18	3,2753	R\$ 6,51
062	75	99	08	RUA MARBELLA	26	4,9130	R\$ 9,77	062	85	46	01	RUA PUNTA DEL ESTE	26	4,9130	R\$ 9,77
062	75	99	05	RUA CAPE TOWN	34	6,5506	R\$ 13,02	062	85	61	04	RUA HONOLULU	26	4,9130	R\$ 9,77
062	80	00	02	RUA GABRIELA GURGEL DE FREITAS	67	15,5578	R\$ 30,92	062	85	61	03	RUA LAS PALMAS	26	4,9130	R\$ 9,77
062	80	00	03	RUA DALIA	67	15,5578	R\$ 30,92	062	85	61	02	RUA NAPOLES	26	4,9130	R\$ 9,77
062	80	00	01	RUA HIBISCO	67	15,5578	R\$ 30,92	062	85	61	01	RUA PORTILLO	26	4,9130	R\$ 9,77
062	80	00	04	RUA AMARILIS	67	15,5578	R\$ 30,92	062	85	61	05	RUA PORTILLO	26	4,9130	R\$ 9,77
062	80	03	02	RUA RODOLPHO TURRI	67	15,5578	R\$ 30,92	062	85	66	09	RUA HONOLULU	26	4,9130	R\$ 9,77
062	80	03	03	RUA HIBISCO	67	15,5578	R\$ 30,92	062	85	66	01	RUA LAS PALMAS	26	4,9130	R\$ 9,77
062	80	03	01	RUA ORLANDO MARQUES	67	15,5578	R\$ 30,92	062	85	66	08	RUA WAI-KI-KI	26	4,9130	R\$ 9,77
062	80	03	04	RUA AMARILIS	67	15,5578	R\$ 30,92	062	85	81	03	RUA NASSAU	18	3,2753	R\$ 6,51
062	80	07	01	VIELA RESEDA	83	20,4708	R\$ 40,69	062	85	81	02	RUA HONOLULU	26	4,9130	R\$ 9,77
062	80	07	05	RUA BOCA DE LEAO	67	15,5578	R\$ 30,92	062	85	81	01	RUA PORTILLO	26	4,9130	R\$ 9,77
062	80	07	06	RUA BROMELIA	67	15,5578	R\$ 30,92	063	00	11	01	ESTRA ELENCO	117	27,8403	R\$ 55,34
062	80	09	15	RUA BOCA DE LEAO	67	15,5578	R\$ 30,92	063	00	18	02	RUA SIDERAL	109	25,3838	R\$ 50,46
062	80	09	14	VIELA FLAMBOYANT	83	20,4708	R\$ 40,69	063	00	18	04	RUA CEDIBRA	91	22,9273	R\$ 45,57
062	80	21	04	RUA GABRIELA GURGEL DE FREITAS	67	15,5578	R\$ 30,92	063	00	18	08	ESTRA ELENCO	117	27,8403	R\$ 55,34
062	80	21	02	RUA RODOLPHO TURRI	67	15,5578	R\$ 30,92	063	01	13	03	RUA CEDIBRA	91	22,9273	R\$ 45,57
062	80	21	01	RUA HIBISCO	67	15,5578	R\$ 30,92	063	01	13	02	RUA ANDROMEDA	109	25,3838	R\$ 50,46
062	80	35	02	RUA JOVITA DE QUADROS GOES	67	15,5578	R\$ 30,92	063	01	13	01	RUA SIDERAL	109	25,3838	R\$ 50,46
062	80	35	04	RUA RODOLPHO TURRI	67	15,5578	R\$ 30,92	063	01	15	03	RUA CEDIBRA	91	22,9273	R\$ 45,57
062	80	35	01	RUA ORLANDO MARQUES	67	15,5578	R\$ 30,92	063	01	15	01	RUA ASTEROIDE	109	25,3838	R\$ 50,46
062	80	35	03	VIELA VERBENA	83	20,4708	R\$ 40,69	063	01	15	04	RUA ANDROMEDA	109	25,3838	R\$ 50,46
062	80	38	04	RUA JALISCO	67	15,5578	R\$ 30,92	063	01	15	02	RUA RETA	109	25,3838	R\$ 50,46
062	80	38	05	RUA JOVITA DE QUADROS GOES	91	22,9273	R\$ 45,57	063	01	47	01	RUA ASTEROIDE	109	25,3838	R\$ 50,46
062	80	38	06	RUA ORLANDO MARQUES	67	15,5578	R\$ 30,92	063	01	47	04	RUA ASTEROIDE	91	22,9273	R\$ 45,57
062	80	38	01	RUA BOCA DE LEAO	67	15,5578	R\$ 30,92	063	01	47	03	RUA RETA	109	25,3838	R\$ 50,46
062	80	38	03	VIELA FIGO	91	22,9273	R\$ 45,57	063	01	47	02	RUA GRANITO	91	22,9273	R\$ 45,57
062	80	38	07	VIELA VINCA	83	20,4708	R\$ 40,69	063	01	54	03	RUA GRANITO	91	22,9273	R\$ 45,57
062	80	38	02	VIELA FLAMBOYANT	83	20,4708	R\$ 40,69	063	01	78	01	RUA GRANITO	91	22,9273	R\$ 45,57
062	80	43	04	RUA GARDENIA	67	15,5578	R\$ 30,92	063	01	78	04	RUA GRANITO	83	20,4708	R\$ 40,69
062	80	43	03	RUA JOVITA DE QUADROS GOES	67	15,5578	R\$ 30,92	063	01	78	03	RUA TOPAZIO	91	22,9273	R\$ 45,57
062	80	43	01	RUA RODOLPHO TURRI	67	15,5578	R\$ 30,92	063	01	92	07	CAMINHO	83	20,4708	R\$ 40,69
062	80	43	05	RUA RODOLPHO TURRI	67	15,5578	R\$ 30,92	063	01	92	03	RUA GRANITO	91	22,9273	R\$ 45,57
062	80	43	02	VIELA VERBENA	83	20,4708	R\$ 40,69	063	01	96	03	RUA GALAXIA	109	25,3838	R\$ 50,46
062	80	55	03	RUA BENEDICTO THIESO	67	15,5578	R\$ 30,92	063	01	96	01	RUA FLUORITA	109	25,3838	R\$ 50,46
062	80	61	01	RUA GARDENIA	67	15,5578	R\$ 30,92	063	01	96	04	RUA GRANITO	91	22,9273	R\$ 45,57
062	80	61	02	RUA JOVITA DE QUADROS GOES	67	15,5578	R\$ 30,92	063	02	02	01	RUA ASTEROIDE	109	25,3838	R\$ 50,46
062	80	61	04	RUA RODOLPHO TURRI	67	15,5578	R\$ 30,92	063	02	02	02	RUA LACTEA	109	25,3838	R\$ 50,46
062	80	61	03	VIELA INGA	83	20,4708	R\$ 40,69	063	10	15	01	ESTRA ELENCO	117	27,8403	R\$ 55,34
062	80	63	01	RUA JOVITA DE QUADROS GOES	67	15,5578	R\$ 30,92	063	10	23	01	ESTRA ELENCO	117	27,8403	R\$ 55,34
062	80	63	04	RUA JOVITA DE QUADROS GOES	67	15,5578	R\$ 30,92	063	10	38	04	ESTRA ELENCO	117	27,8403	R\$ 55,34
062	80	63	02	VIELA VERBENA	83	20,4708	R\$ 40,69	063	10	56	02	ESTRA ELENCO	117	27,8403	R\$ 55,34
062	80	63	03	RUA BENEDICTO THIESO	67	15,5578	R\$ 30,92	063	11	19	02	RUA FLUORITA	109	25,3838	R\$ 50,46
062	80	68	01	RUA JOVITA DE QUADROS GOES	67	15,5578	R\$ 30,92	063	11	19	01	RUA TOPAZIO	91	22,9273	R\$ 45,57
062	80	68	04	RUA NARCISO	67	15,5578	R\$ 30,92	063	11	28	02	RUA GALAXIA	109	25,3838	R\$ 50,46
062	80	68	02	VIELA SUINA	83	20,4708	R\$ 40,69	063	11	28	01	RUA FLUORITA	109	25,3838	R\$ 50,46
062	80	68	03	RUA BENEDICTO THIESO	67	15,5578	R\$ 30,92	063	11	37	02	RUA GALAXIA	109	25,3838	R\$ 50,46
062	80	78	03	RUA OSWALDO MATHIAS GOES	67	15,5578	R\$ 30,92	063	11	37	01	RUA GRANITO	83	20,4708	R\$ 40,69
062	80	78	02	RUA BRINCO DE PRINCESA	67	15,5578	R\$ 30,92	063	12	33	07	ESTRA CONCEICAO DO BANANAL	91	22,9273	R\$ 45,57
062	80	78	04	VIELA ZINIA	83	20,4708	R\$ 40,69	063	12	33	08	RUA GALAXIA	109	25,3838	R\$ 50,46
062	80	78	01	RUA BENEDICTO THIESO	67	15,5578	R\$ 30,92	063	12	68	01	RUA GALAXIA	91	22,9273	R\$ 45,57
062	80	84	03	RUA OSWALDO MATHIAS GOES	67	15,5578	R\$ 30,92	063	12	83	02	ESTRA CONCEICAO DO BANANAL	91	22,9273	R\$ 45,57
062	80	84	04	RUA JOVITA DE QUADROS GOES	67	15,5578	R\$ 30,92	063	12	83	03	RUA ECA DE QUEIROZ	91	22,9273	R\$ 45,57
062	80	84	02	VIELA ZINIA	83	20,4708	R\$ 40,69	063	13	41	01	RUA GALAXIA	91	22,9273	R\$ 45,57
062	80	84	01	RUA BENEDICTO THIESO	67	15,5578	R\$ 30,92	063	13	80	02	ESTRA CONCEICAO DO BANANAL	91	22,9273	R\$ 45,57
062	80	92	01	RUA JOVITA DE QUADROS GOES	67	15,5578	R\$ 30,92	063	13	80	01	RUA DIAS GOMES	91	22,9273	R\$ 45,57
062	80	92	04	RUA RODOLPHO TURRI	67	15,5578	R\$ 30,92	063	20	13	03	ESTRA MUNICIPAL	117	27,8403	R\$ 55,34
062	80	92	02	RUA BRINCO DE PRINCESA	67	15,5578	R\$ 30,92	063	20	39	01	ESTRA ELENCO	109	25,3838	R\$ 50,46
062	80	92	03	RUA GERANIO	67	15,5578	R\$ 30,92	063	20	92	07	RUA JAMIL JOAO ZARIF	265	64,6878	R\$ 128,58
062	80	92	05	VIELA INGA	83	20,4708	R\$ 40,69	063	20	92	06	ESTRA OLARIA,DA	133	32,7533	R\$ 65,10
062	80	96	01	RUA OSWALDO MATHIAS GOES	67	15,5578	R\$ 30,92	063	20	92	01	ESTRA MUNICIPAL	117	27,8403	R\$ 55,34
062	80	96	03	RUA JOVITA DE QUADROS GOES	67	15,5578	R\$ 30,92	063	21	40	05	ESTRA ELENCO	109	25,3838	R\$ 50,46
062	80	96	02	RUA BRINCO DE PRINCESA	67	15,5578	R\$ 30,92	063	22	03	02	RUA ECA DE QUEIROZ	91	22,9273	R\$ 45,57
062	81	51	06	RUA JALISCO	67	15,5578	R\$ 30,92	063	22	04	01	ESTRA ELENCO	109	25,3838	R\$ 50,46
062	81	51	04	RUA FLOR DE LOTUS	91	22,9273	R\$ 45,57	063	22	21	04	RUA ERICO VERISSIMO	91	22,9273	R\$ 45,57
062	81	51	05	RUA JOVITA DE QUADROS GOES	67	15,5578	R\$ 30,92	063	22	23	02	RUA MARIO LAGO	91	22,9273	R\$ 45,57
062	81	51	07	VIELA FIGO	83	20,4708	R\$ 40,69	063	22	24	04	RUA ECA DE QUEIROZ	91	22,9273	R\$ 45,57
062	81	51	01	VIELA FLAMBOYANT	83	20,4708	R\$ 40,69	063	22	24	01	RUA DIAS GOMES	91	22,9273	R\$ 45,57
062	81	51	02	VIELA FLAMBOYANT	83	20,4708	R\$ 40,69	063	22	24	03	RUA MARIO LAGO	91	22,9273	R\$ 45,57
062	81	51	03	VIELA FLAMBOYANT	83	20,4708	R\$ 40,69	063	22	25	03	RUA ERICO VERISSIMO	91	22,9273	R\$ 45,57
062	81	71	02	RUA FLOR DE LOTUS	67	15,5578	R\$ 30,92	063	22	25	04	RUA DIAS GOMES	91	22,9273	R\$ 45,57
062	81	71	01	RUA JOVITA DE QUADROS GOES	67	15,5578	R\$ 30,92	063	22	38	24	ESTRA CONCEICAO DO BANANAL	91	22,9273	R\$ 45,57
062	81	71	04	VIELA SUINA	83	20,4708	R\$ 40,69	063	22	38	22	RUA GUIMARAES ROSA	91	22,9273	R\$ 45,57
062	81	71	03	RUA BENEDICTO THIESO	67	15,5578	R\$ 30,92	063	22	38	23	RUA ERICO VERISSIMO	91	22,9273	R\$ 45,57
062	81	91	03	RUA SEMPRE VIVA	67	15,5578	R\$ 30,92	063	22	61	01	RUA NELSON RODRIGUES	91	22,9273	R\$ 45,57
062	81	91	02	RUA FLOR DE LOTUS	67	15,5578	R\$ 30,92	063	22	63	02	RUA GUIMARAES ROSA	91	22,9273	R\$ 45,57
062	81	91	04	RUA BRINCO DE PRINCESA	67	15,5578	R\$ 30,92	063	22	63	01	RUA MARIO LAGO	91	22,9273	R\$ 45,57
062	81	91	01	RUA BENEDICTO THIESO	67	15,5578	R\$ 30,92	063	22	63	03	RUA CLARICE LISPECTOR	91	22,9273	R\$ 45,57
062	83	49	04	ESTRA MUNICIPAL	34	6,5506	R\$ 13,02	063	22	65	03	RUA GUIMARAES ROSA	91	22,9273	R\$ 45,57
062	83	49	03	ALAME CAQUIS,DOS	26	4,9130	R\$ 9,77	063	22	65	02	RUA DIAS GOMES	91	22,9273	R\$ 45,57
062	83	49													



063	31	42	03	RUA	NINO FANTINI	141	36,0286	R\$ 71,61	063	41	42	03	RUA	PERU	166	40,9416	R\$ 81,38
063	31	42	05	RUA	MARLI	141	36,0286	R\$ 71,61	063	41	47	04	RUA	VIGIA	166	40,9416	R\$ 81,38
063	31	45	04	RUA	NINO FANTINI	166	40,9416	R\$ 81,38	063	41	47	01	RUA	DANTAS,DOS	166	40,9416	R\$ 81,38
063	31	45	01	RUA	MARIA ELIZA SILVA	166	40,9416	R\$ 81,38	063	41	47	03	RUA	JOAO SABUJI,SAO	166	40,9416	R\$ 81,38
063	31	45	05	RUA	MARIA ELIZA SILVA	166	40,9416	R\$ 81,38	063	41	52	04	RUA	SERIDO JUNIOR	166	40,9416	R\$ 81,38
063	31	45	02	RUA	LUCIANO CEZAR BELLINI	166	40,9416	R\$ 81,38	063	41	52	01	RUA	PERU	166	40,9416	R\$ 81,38
063	31	45	03	RUA	CAMINHO ENCANTO	166	40,9416	R\$ 81,38	063	41	52	03	RUA	LAGOA NOVA	166	40,9416	R\$ 81,38
063	31	50	04	RUA	GEORGINO AVELINO,SENADOR	166	40,9416	R\$ 81,38	063	41	56	02	RUA	RAFAEL FERNANDES	166	40,9416	R\$ 81,38
063	31	50	03	RUA	AGUA NOVA	166	40,9416	R\$ 81,38	063	41	56	04	RUA	VIGIA	166	40,9416	R\$ 81,38
063	31	50	02	RUA	FERNANDO,SAO	166	40,9416	R\$ 81,38	063	41	56	03	RUA	FERNANDO,SAO	166	40,9416	R\$ 81,38
063	31	50	05	VIELA	EGITO	125	29,4779	R\$ 58,59	063	41	56	01	RUA	JOAO SABUJI,SAO	166	40,9416	R\$ 81,38
063	31	50	01	RUA	JOSE MIPIBU,SAO	166	40,9416	R\$ 81,38	063	41	61	03	RUA	ALEXANDRIA	166	40,9416	R\$ 81,38
063	31	65	04	RUA	PIEMONTE	166	40,9416	R\$ 81,38	063	41	61	04	RUA	SERIDO JUNIOR	166	40,9416	R\$ 81,38
063	31	65	02	RUA	TABOLEIRO GRANDE	166	40,9416	R\$ 81,38	063	41	61	01	RUA	LAGOA NOVA	166	40,9416	R\$ 81,38
063	31	68	03	RUA	EZEQUIEL,CORONEL	166	40,9416	R\$ 81,38	063	41	61	02	TRAVE	TUCURUTU	166	40,9416	R\$ 81,38
063	31	68	01	RUA	CAMINHO ENCANTO	166	40,9416	R\$ 81,38	063	41	64	01	RUA	PERU	166	40,9416	R\$ 81,38
063	31	71	03	RUA	PIEMONTE	166	40,9416	R\$ 81,38	063	41	64	03	RUA	LAGOA NOVA	166	40,9416	R\$ 81,38
063	31	71	02	RUA	MARLI	166	40,9416	R\$ 81,38	063	41	65	01	RUA	FERNANDO,SAO	166	40,9416	R\$ 81,38
063	31	71	04	RUA	JOSE MIPIBU,SAO	166	40,9416	R\$ 81,38	063	41	65	03	RUA	PERU	166	40,9416	R\$ 81,38
063	31	72	04	RUA	MARLI	166	40,9416	R\$ 81,38	063	41	69	03	RUA	RAFAEL FERNANDES	166	40,9416	R\$ 81,38
063	31	72	03	RUA	PIEMONTE	166	40,9416	R\$ 81,38	063	41	69	02	RUA	FERNANDO,SAO	166	40,9416	R\$ 81,38
063	31	72	01	RUA	HERALDO JUNIOR	166	40,9416	R\$ 81,38	063	41	69	01	RUA	JOAO SABUJI,SAO	166	40,9416	R\$ 81,38
063	31	76	02	RUA	CAMPO REDONDO	166	40,9416	R\$ 81,38	063	41	71	04	RUA	SERIDO JUNIOR	166	40,9416	R\$ 81,38
063	31	77	03	VIELA	CERRO CORA	125	29,4779	R\$ 58,59	063	41	71	01	RUA	ALEXANDRIA	166	40,9416	R\$ 81,38
063	31	77	05	RUA	DANTAS,DOS	166	40,9416	R\$ 81,38	063	41	71	03	RUA	SERIDO JUNIOR	166	40,9416	R\$ 81,38
063	31	77	04	RUA	CAMPO REDONDO	166	40,9416	R\$ 81,38	063	41	71	02	TRAVE	TUCURUTU	166	40,9416	R\$ 81,38
063	31	77	02	RUA	EZEQUIEL,CORONEL	166	40,9416	R\$ 81,38	063	41	73	03	RUA	SERIDO JUNIOR	166	40,9416	R\$ 81,38
063	31	77	01	RUA	CAMINHO ENCANTO	166	40,9416	R\$ 81,38	063	41	73	01	RUA	LAGOA NOVA	166	40,9416	R\$ 81,38
063	31	83	03	RUA	PIEMONTE	166	40,9416	R\$ 81,38	063	41	73	04	TRAVE	TUCURUTU	166	40,9416	R\$ 81,38
063	31	83	01	RUA	FRANCISCO DANTAS	166	40,9416	R\$ 81,38	063	41	79	05	RUA	RAFAEL FERNANDES	166	40,9416	R\$ 81,38
063	31	83	02	RUA	ANANIAS,TENENTE	166	40,9416	R\$ 81,38	063	41	79	03	ESTRA	SABOO,DO	166	40,9416	R\$ 81,38
063	31	91	04	RUA	PIEMONTE	166	40,9416	R\$ 81,38	063	41	79	01	RUA	FERNANDO,SAO	166	40,9416	R\$ 81,38
063	31	91	02	RUA	ANANIAS,TENENTE	166	40,9416	R\$ 81,38	063	41	79	04	TRAVE	IPUEIRA	166	40,9416	R\$ 81,38
063	31	91	03	RUA	TIBAU DO SUL	166	40,9416	R\$ 81,38	063	41	86	04	VIELA	PORTALEGRE	125	29,4779	R\$ 58,59
063	31	94	03	RUA	ANANIAS,TENENTE	166	40,9416	R\$ 81,38	063	41	86	01	RUA	PERU	166	40,9416	R\$ 81,38
063	31	94	01	RUA	TABOLEIRO GRANDE	166	40,9416	R\$ 81,38	063	41	86	03	RUA	LAGOA NOVA	166	40,9416	R\$ 81,38
063	31	96	02	RUA	FRANCISCO D'OESTE,SAO	166	40,9416	R\$ 81,38	063	41	88	01	RUA	RAFAEL FERNANDES	166	40,9416	R\$ 81,38
063	31	96	01	RUA	CAMPO REDONDO	166	40,9416	R\$ 81,38	063	41	88	04	RUA	GONCALO AMARANTE,SAO	166	40,9416	R\$ 81,38
063	31	96	04	RUA	TABOLEIRO GRANDE	166	40,9416	R\$ 81,38	063	41	88	02	RUA	PERU	166	40,9416	R\$ 81,38
063	31	98	04	RUA	DANTAS,DOS	166	40,9416	R\$ 81,38	063	41	88	03	RUA	DAMAO	166	40,9416	R\$ 81,38
063	31	98	01	RUA	CAMPO REDONDO	166	40,9416	R\$ 81,38	063	41	89	03	RUA	RAFAEL FERNANDES	125	29,4779	R\$ 58,59
063	31	98	02	RUA	CURRAIS NOVOS	166	40,9416	R\$ 81,38	063	41	89	01	TRAVE	IPUEIRA	166	40,9416	R\$ 81,38
063	31	99	01	RUA	CAMPO REDONDO	166	40,9416	R\$ 81,38	063	41	91	06	RUA	SERIDO JUNIOR	166	40,9416	R\$ 81,38
063	31	99	02	RUA	JOAO DIAS	166	40,9416	R\$ 81,38	063	41	91	05	RUA	GEORGINO AVELINO,SENADOR	166	40,9416	R\$ 81,38
063	31	99	04	RUA	CURRAIS NOVOS	166	40,9416	R\$ 81,38	063	41	91	01	RUA	AGUA NOVA	166	40,9416	R\$ 81,38
063	32	21	02	RUA	MARIA PEREIRA	166	40,9416	R\$ 81,38	063	41	91	04	ESTRA	SABOO,DO	166	40,9416	R\$ 81,38
063	32	21	03	RUA	LUIZ ROSSETTI	141	36,0286	R\$ 71,61	063	41	91	03	RUA	SERIDO JUNIOR	166	40,9416	R\$ 81,38
063	32	21	01	RUA	OSWALDO DE OLIVEIRA ALVES	166	40,9416	R\$ 81,38	063	41	91	02	RUA	FERNANDO,SAO	166	40,9416	R\$ 81,38
063	32	22	04	RUA	OSWALDO DE OLIVEIRA ALVES	166	40,9416	R\$ 81,38	063	41	95	03	RUA	SERIDO JUNIOR	166	40,9416	R\$ 81,38
063	32	22	02	RUA	VALDERICE THEREZINHA DA MOTA CAMPOS	166	40,9416	R\$ 81,38	063	41	95	01	RUA	LAGOA NOVA	166	40,9416	R\$ 81,38
063	32	24	04	RUA	MARIA PEREIRA	125	29,4779	R\$ 58,59	063	41	95	02	RUA	GONCALO AMARANTE,SAO	166	40,9416	R\$ 81,38
063	32	24	05	RUA	VALDERICE THEREZINHA DA MOTA CAMPOS	166	40,9416	R\$ 81,38	063	42	01	01	RUA	CAMPO REDONDO	166	40,9416	R\$ 81,38
063	32	24	03	RUA	SEVERIANO,DOUTOR	166	40,9416	R\$ 81,38	063	42	01	02	RUA	BATISTAS,DOS	166	40,9416	R\$ 81,38
063	32	41	04	RUA	LUCIANO CEZAR BELLINI	166	40,9416	R\$ 81,38	063	42	01	03	RUA	JOAO DIAS	166	40,9416	R\$ 81,38
063	32	41	03	RUA	ADALBERTO BELLINI	166	40,9416	R\$ 81,38	063	42	04	04	RUA	CAMPO REDONDO	166	40,9416	R\$ 81,38
063	32	41	01	RUA	MARIA PEREIRA	166	40,9416	R\$ 81,38	063	42	04	01	RUA	SERRA NEGRA	166	40,9416	R\$ 81,38
063	32	41	02	RUA	MARIA PEREIRA	166	40,9416	R\$ 81,38	063	42	04	03	RUA	BATISTAS,DOS	166	40,9416	R\$ 81,38
063	32	46	01	RUA	ANTONIO MARTINS	125	29,4779	R\$ 58,59	063	42	11	02	RUA	SERRA NEGRA	166	40,9416	R\$ 81,38
063	32	46	03	RUA	ALMINO AFONSO	125	29,4779	R\$ 58,59	063	42	11	04	RUA	BATISTAS,DOS	166	40,9416	R\$ 81,38
063	32	46	02	RUA	SEVERIANO,DOUTOR	166	40,9416	R\$ 81,38	063	42	11	03	RUA	JOAO DIAS	166	40,9416	R\$ 81,38
063	32	55	03	RUA	CALABRIA	166	40,9416	R\$ 81,38	063	42	14	02	RUA	WALTER DA SILVA	166	40,9416	R\$ 81,38
063	32	55	04	RUA	CALABRIA	166	40,9416	R\$ 81,38	063	42	14	01	RUA	CALABRIA	166	40,9416	R\$ 81,38
063	32	55	01	RUA	ANTONIO MARTINS	125	29,4779	R\$ 58,59	063	42	14	04	RUA	SERRA NEGRA	166	40,9416	R\$ 81,38
063	32	61	01	RUA	LUCIANO CEZAR BELLINI	166	40,9416	R\$ 81,38	063	42	20	01	RUA	JOAO DIAS	166	40,9416	R\$ 81,38
063	32	61	04	RUA	LUCIANO CEZAR BELLINI	166	40,9416	R\$ 81,38	063	42	20	02	RUA	CURRAIS NOVOS	166	40,9416	R\$ 81,38
063	32	61	02	RUA	ADALBERTO BELLINI	166	40,9416	R\$ 81,38	063	42	32	02	RUA	WALTER DA SILVA	125	29,4779	R\$ 58,59
063	32	61	03	RUA	CAMINHO ENCANTO	166	40,9416	R\$ 81,38	063	42	32	04	RUA	SERRA NEGRA	166	40,9416	R\$ 81,38
063	32	67	01	ESTRA	MARTIN LUTHER KING	125	29,4779	R\$ 58,59	063	42	32	03	RUA	JOAO DIAS	125	29,4779	R\$ 58,59
063	32	67	02	ESTRA	SABOO,DO	117	27,8403	R\$ 55,34	063	42	35	04	RUA	WALTER DA SILVA	166	40,9416	R\$ 81,38
063	32	72	02	RUA	MARTINICA	166	40,9416	R\$ 81,38	063	42	35	02	ESTRA	SABOO,DO	166	40,9416	R\$ 81,38
063	32	72	03	RUA	EZEQUIEL,CORONEL	166	40,9416	R\$ 81,38	063	42	38	02	RUA	PROJETADA UM	91	22,9273	R\$ 45,57
063	32	72	01	RUA	CAMINHO ENCANTO	166	40,9416	R\$ 81,38	063	42	38	01	ESTRA	TANQUE GRANDE,DO	91	22,9273	R\$ 45,57
063	32	75	02	RUA	MARTINICA	166	40,9416	R\$ 81,38	063	42	40	03	RUA	DANTAS,DOS	166	40,9416	R\$ 81,38
063	32	75	01	RUA	CALABRIA	166	40,9416	R\$ 81,38	063	42	40	02	RUA	JOAO DIAS	166	40,9416	R\$ 81,38
063	32	75	03	RUA	CAMINHO ENCANTO	166	40,9416	R\$ 81,38	063	42	40	01	RUA	CURRAIS NOVOS	166	40,9416	R\$ 81,38
063	32	80	03	RUA	CAMPO REDONDO	166	40,9416	R\$ 81,38	063	42	42	04	RUA	WALTER DA SILVA	166	40,9416	R\$ 81,38
063	32	80	01	RUA	EZEQUIEL,CORONEL	166	40,9416	R\$ 81,38	063								

063	50	72	01	RUA PEDRO LUIZ	232	56,4994	R\$ 112,30	063	60	74	01	AVENI JOSE OZILDO BALTIERI	307	75,3326	R\$ 149,74
063	50	72	02	ESTRA OLARIA,DA	232	56,4994	R\$ 112,30	063	60	74	02	AVENI FLORIANOPOLIS	331	84,3398	R\$ 167,64
063	50	72	04	AVENI MULUNGU	273	67,1442	R\$ 133,46	063	60	75	04	VIELA ANTONIO P. MINAS	232	56,4994	R\$ 112,30
063	50	74	02	RUA PEDRO LUIZ	232	56,4994	R\$ 112,30	063	60	75	03	AVENI JOSE OZILDO BALTIERI	307	75,3326	R\$ 149,74
063	50	74	03	RUA PEDRO LUIZ	232	56,4994	R\$ 112,30	063	60	75	01	RUA GAMELEIRAS,DAS	273	67,1442	R\$ 133,46
063	50	74	04	ESTRA OLARIA,DA	232	56,4994	R\$ 112,30	063	60	75	02	AVENI FLORIANOPOLIS	331	84,3398	R\$ 167,64
063	50	74	01	DOIS	232	56,4994	R\$ 112,30	063	60	77	01	RUA LAGES PINTADAS	273	67,1442	R\$ 133,46
063	50	75	01	RUA PEDRO LUIZ	232	56,4994	R\$ 112,30	063	60	77	03	RUA GAMELEIRAS,DAS	273	67,1442	R\$ 133,46
063	50	75	02	RUA PEDRO LUIZ	232	56,4994	R\$ 112,30	063	60	77	02	AVENI FLORIANOPOLIS	331	84,3398	R\$ 167,64
063	50	85	02	ESTRA SABOO,DO	273	67,1442	R\$ 133,46	063	60	79	04	RUA JOAO CAMPESTRE,SAO	232	56,4994	R\$ 112,30
063	50	87	03	RUA ARES	232	56,4994	R\$ 112,30	063	60	79	01	RUA JOME,SAO	273	67,1442	R\$ 133,46
063	50	87	04	ESTRA SABOO,DO	273	67,1442	R\$ 133,46	063	60	79	02	AVENI FLORIANOPOLIS	331	84,3398	R\$ 167,64
063	50	87	01	AVENI SAGRES	307	75,3326	R\$ 149,74	063	60	81	01	AVENI FLORIANOPOLIS	331	84,3398	R\$ 167,64
063	50	87	02	RUA TAIPU	307	75,3326	R\$ 149,74	063	60	83	05	VIELA TOUROS	232	56,4994	R\$ 112,30
063	50	99	01	RUA JANUARIO CICCIO	273	67,1442	R\$ 133,46	063	60	83	04	RUA CAICARA	273	67,1442	R\$ 133,46
063	50	99	02	AVENI BOM JESUS	307	75,3326	R\$ 149,74	063	60	83	02	AVENI RIACHUELO	273	67,1442	R\$ 133,46
063	50	99	04	ESTRA SABOO,DO	273	67,1442	R\$ 133,46	063	60	83	01	RUA GUARABIRA	273	67,1442	R\$ 133,46
063	50	99	03	AVENI SAGRES	307	75,3326	R\$ 149,74	063	60	83	03	AVENI FLORIANOPOLIS	331	84,3398	R\$ 167,64
063	51	08	02	VIELA VINHEDO	125	29,4779	R\$ 58,59	063	60	87	01	AVENI FLORIANOPOLIS	331	84,3398	R\$ 167,64
063	51	08	03	RUA GONCALO AMARANTE,SAO	166	40,9416	R\$ 81,38	063	60	91	05	AVENI FLORIANOPOLIS	331	84,3398	R\$ 167,64
063	51	08	01	ESTRA SABOO,DO	166	40,9416	R\$ 81,38	063	60	91	02	RUA ARAMITA DE OLIVEIRA NEVES	273	67,1442	R\$ 133,46
063	51	12	05	ESTRA SABOO,DO	166	40,9416	R\$ 81,38	063	60	91	04	ESTRA GUARULHOS-NAZARE	182	44,2170	R\$ 87,89
063	51	16	04	RUA GONCALO AMARANTE,SAO	166	40,9416	R\$ 81,38	063	60	91	01	AVENI FLORIANOPOLIS	331	84,3398	R\$ 167,64
063	51	16	02	ESTRA SABOO,DO	166	40,9416	R\$ 81,38	063	60	92	04	PRACA GILBERTO CLAUDIO MEDINA	273	67,1442	R\$ 133,46
063	51	30	02	ESTRA SABOO,DO	273	67,1442	R\$ 133,46	063	60	92	03	AVENI FLORIANOPOLIS	182	44,2170	R\$ 87,89
063	51	30	03	VIELA TIBRE	158	39,3039	R\$ 78,12	063	60	93	02	RUA ARAMITA DE OLIVEIRA NEVES	273	67,1442	R\$ 133,46
063	51	37	02	ESTRA SABOO,DO	166	40,9416	R\$ 81,38	063	60	93	01	AVENI RIACHUELO	273	67,1442	R\$ 133,46
063	51	54	04	ESTRA SABOO,DO	273	67,1442	R\$ 133,46	063	60	93	03	AVENI FLORIANOPOLIS	331	84,3398	R\$ 167,64
063	51	62	01	ESTRA SABOO,DO	273	67,1442	R\$ 133,46	063	60	98	01	RUA LAGES PINTADAS	273	67,1442	R\$ 133,46
063	51	81	03	RUA JANUARIO CICCIO	273	67,1442	R\$ 133,46	063	60	98	02	VIELA INDIA	141	36,0286	R\$ 71,61
063	51	81	02	AVENI BOM JESUS	307	75,3326	R\$ 149,74	063	60	98	04	RUA GAMELEIRAS,DAS	273	67,1442	R\$ 133,46
063	51	81	01	RUA BENTO TRAIRI,SAO	273	67,1442	R\$ 133,46	063	60	98	03	ESTRA GUARULHOS-NAZARE	182	44,2170	R\$ 87,89
063	51	81	04	ESTRA SABOO,DO	273	67,1442	R\$ 133,46	063	60	98	05	AVENI FLORIANOPOLIS	331	84,3398	R\$ 167,64
063	51	84	03	RUA JOSE ANTONIO DALPHORNO	133	32,7533	R\$ 65,10	063	60	99	00	RUA PUREZA	141	36,0286	R\$ 71,61
063	51	84	02	RUA NELSON RAMOS	125	29,4779	R\$ 58,59	063	60	99	01	RUA PUREZA	141	36,0286	R\$ 71,61
063	51	93	01	RUA JOSE ANTONIO DALPHORNO	133	32,7533	R\$ 65,10	063	60	99	03	RUA LAGES PINTADAS	273	67,1442	R\$ 133,46
063	51	94	03	RUA JOSE ANTONIO DALPHORNO	133	32,7533	R\$ 65,10	063	60	99	04	AVENI FLORIANOPOLIS	331	84,3398	R\$ 167,64
063	51	94	04	RUA NELSON RAMOS	125	29,4779	R\$ 58,59	063	61	03	01	RUA JOSE ANTONIO DALPHORNO	133	32,7533	R\$ 65,10
063	51	94	02	RUA MARLENE MARIA DE JESUS	125	29,4779	R\$ 58,59	063	61	05	03	RUA JOSE ANTONIO DALPHORNO	133	32,7533	R\$ 65,10
063	52	02	02	RUA JOSE DA PENHA	141	36,0286	R\$ 71,61	063	61	05	04	RUA MARLENE MARIA DE JESUS	125	29,4779	R\$ 58,59
063	52	79	09	ESTRA SABOO,DO	117	27,8403	R\$ 55,34	063	61	05	02	RUA GUILHERME STRADIOTTE	125	29,4779	R\$ 58,59
063	52	79	01	ESTRA TANQUE GRANDE,DO	91	22,9273	R\$ 45,57	063	61	13	02	RUA BENTO TRAIRI,SAO	273	67,1442	R\$ 133,46
063	52	79	08	RUA OLHO D'AGUA DOS BORGES	117	27,8403	R\$ 55,34	063	61	15	04	RUA GUILHERME STRADIOTTE	125	29,4779	R\$ 58,59
063	60	01	04	ESTRA OLARIA,DA	232	56,4994	R\$ 112,30	063	61	20	02	AVENI MONTANHAS	273	67,1442	R\$ 133,46
063	60	01	02	AVENI RIACHUELO	307	75,3326	R\$ 149,74	063	61	20	04	AVENI BOM JESUS	307	75,3326	R\$ 149,74
063	60	01	01	ESTRA SABOO,DO	273	67,1442	R\$ 133,46	063	61	20	01	AVENI SAGRES	307	75,3326	R\$ 149,74
063	60	01	03	AVENI MULUNGU	273	67,1442	R\$ 133,46	063	61	20	03	RUA GOIANINHA	273	67,1442	R\$ 133,46
063	60	04	01	RUA ARES	232	56,4994	R\$ 112,30	063	61	21	01	RUA JANUARIO CICCIO	273	67,1442	R\$ 133,46
063	60	04	03	VIELA EXTREMOS	232	56,4994	R\$ 112,30	063	61	21	04	AVENI BOM JESUS	307	75,3326	R\$ 149,74
063	60	04	05	RUA TAIPU	232	56,4994	R\$ 112,30	063	61	21	03	AVENI SAGRES	307	75,3326	R\$ 149,74
063	60	04	02	AVENI BOM JESUS	232	56,4994	R\$ 112,30	063	61	22	03	RUA JANUARIO CICCIO	273	67,1442	R\$ 133,46
063	60	04	04	ESTRA SABOO,DO	273	67,1442	R\$ 133,46	063	61	22	04	AVENI BOM JESUS	307	75,3326	R\$ 149,74
063	60	08	03	AVENI BOM JESUS	307	75,3326	R\$ 149,74	063	61	22	01	RUA BENTO TRAIRI,SAO	273	67,1442	R\$ 133,46
063	60	08	04	RUA TAIPU	307	75,3326	R\$ 149,74	063	61	35	02	IGUALDADE,DA	182	44,2170	R\$ 87,89
063	60	08	01	AVENI SAGRES	307	75,3326	R\$ 149,74	063	61	35	03	VIDA NOVA	182	44,2170	R\$ 87,89
063	60	10	01	AVENI RIACHUELO	307	75,3326	R\$ 149,74	063	61	35	04	GOTA DE SOL	182	44,2170	R\$ 87,89
063	60	10	02	RUA JUAREZ TAVORA	307	75,3326	R\$ 149,74	063	61	37	02	VIDA NOVA	182	44,2170	R\$ 87,89
063	60	10	04	AVENI MULUNGU	356	90,0716	R\$ 179,04	063	61	37	03	HUMANIDADE,DA	182	44,2170	R\$ 87,89
063	60	10	03	RUA DUAS ESTRADAS	273	67,1442	R\$ 133,46	063	61	37	04	MARIO DE PAIVA SIMOES	182	44,2170	R\$ 87,89
063	60	16	02	VIELA MACAIBA	232	56,4994	R\$ 112,30	063	61	37	06	IGUALDADE,DA	182	44,2170	R\$ 87,89
063	60	16	01	AVENI BOM JESUS	307	75,3326	R\$ 149,74	063	61	37	08	GOTA DE SOL	182	44,2170	R\$ 87,89
063	60	16	03	AVENI MONTANHAS	307	75,3326	R\$ 149,74	063	61	43	03	RUA JANUARIO CICCIO	273	67,1442	R\$ 133,46
063	60	22	05	VIELA EXTREMOS	232	56,4994	R\$ 112,30	063	61	43	01	RUA BENTO TRAIRI,SAO	273	67,1442	R\$ 133,46
063	60	22	01	AVENI BOM JESUS	232	56,4994	R\$ 112,30	063	61	43	02	RUA IELMO MARINHO	273	67,1442	R\$ 133,46
063	60	22	02	AVENI BOM JESUS	307	75,3326	R\$ 149,74	063	61	45	02	MARIO DE PAIVA SIMOES	182	44,2170	R\$ 87,89
063	60	22	03	AVENI RIACHUELO	307	75,3326	R\$ 149,74	063	61	45	03	VIDA NOVA	182	44,2170	R\$ 87,89
063	60	22	04	ESTRA SABOO,DO	273	67,1442	R\$ 133,46	063	61	45	04	IGUALDADE,DA	182	44,2170	R\$ 87,89
063	60	24	04	AVENI BOM JESUS	232	56,4994	R\$ 112,30	063	61	46	03	RUA BOA VISTA	182	44,2170	R\$ 87,89
063	60	24	03	AVENI JOSE OZILDO BALTIERI	307	75,3326	R\$ 149,74	063	61	51	01	AVENI SAGRES	307	75,3326	R\$ 149,74
063	60	24	02	AVENI MONTANHAS	307	75,3326	R\$ 149,74	063	61	51	03	AVENI MONTANHAS	273	67,1442	R\$ 133,46
063	60	28	01	AVENI BOM JESUS	307	75,3326	R\$ 149,74	063	61	52	01	RUA JANUARIO CICCIO	273	67,1442	R\$ 133,46
063	60	28	04	VIELA MACAIBA	133	32,7533	R\$ 65,10	063	61	52	03	AVENI SAGRES	307	75,3326	R\$ 149,74
063	60	28	03	AVENI MONTANHAS	307	75,3326	R\$ 149,74	063	61	52	02	RUA IELMO MARINHO	273	67,1442	R\$ 133,46
063	60	28	02	RUA GOIANINHA	273	67,1442	R\$ 133,46	063	61	63	01	RUA BENTO TRAIRI,SAO	273	67,1442	R\$ 133,46
063	60	30	02	RUA JUAREZ TAVORA	307	75,3326	R\$ 149,74	063	61	63	04	AVENI SAGRES	307	75,3326	R\$ 149,74
063	60	30	04	AVENI MULUNGU	356	90,0716	R\$ 179,04	063	61	63	02	RUA BENTO,SAO	240	59,7748	R\$ 118,81
063	60	30	01	RUA DUAS ESTRADAS	273	67,1442	R\$ 133,46	063	61	63	03	RUA IELMO MARINHO	273	67,1442	R\$ 133,46
063	60	30	03	RUA GUARABIRA	307	75,3326	R\$ 149,74	063	61	69	05	AVENI ARACATI	182	44,2170	R\$ 87,89
063	60	37	03	RUA LAGES PINTADAS	273	67,1442	R\$ 133,46	063	61	69	06	RUA BOA VISTA	182	44,2170	R\$ 87,89
063	60	37	04	AVENI MONTANHAS	307	75,3326	R\$ 149,74	063	61	69	01	RUA ANGICOS	182	44,2170	R\$ 87,





063	62	84	03	RUA	LAGOA SALGADA	182	44,2170	R\$ 87,89	063	71	28	01	AVENI	SITIO NOVO	216	51,5865	R\$ 102,54
063	62	87	02	RUA	ANTONIO DEL BUONI	141	36,0286	R\$ 71,61	063	71	28	04	VIELA	PEDRA GRANDE	91	22,9273	R\$ 45,57
063	62	87	04	RUA	ARGEMIRO AUGUSTO DOS SANTOS	141	36,0286	R\$ 71,61	063	71	28	05	RUA	FELIPE GUERRA	141	36,0286	R\$ 71,61
063	62	99	04	RUA	ANTONIO DEL BUONI	83	20,4708	R\$ 40,69	063	71	28	02	VIELA	IPANGUACU	91	22,9273	R\$ 45,57
063	62	99	01	RUA	MARIO COVAS	141	36,0286	R\$ 71,61	063	71	32	22	VIELA	PEDRA PRETA	91	22,9273	R\$ 45,57
063	62	99	03	RUA	AMADEU BRAGA	141	36,0286	R\$ 71,61	063	71	32	20	RUA	PUREZA	141	36,0286	R\$ 71,61
063	62	99	02	AVENI	SORATA	166	40,9416	R\$ 81,38	063	71	32	06	RUA	COLORADO	141	36,0286	R\$ 71,61
063	63	50	03	RUA	IVAN EDMUNDO SCARAMELLI	141	36,0286	R\$ 71,61	063	71	32	11	RUA	RIQUIXA,DO	141	36,0286	R\$ 71,61
063	63	63	01	RUA	FELICIDADE BATISTA CARDOSO	141	36,0286	R\$ 71,61	063	71	32	02	RUA	SEVERIANO MELO	141	36,0286	R\$ 71,61
063	63	71	02	RUA	EDWIRGES MARIA DE JESUS	141	36,0286	R\$ 71,61	063	71	32	10	AVENI	SITIO NOVO	331	84,3398	R\$ 167,64
063	63	71	03	RUA	MARIA LUIZA VISNARDI	141	36,0286	R\$ 71,61	063	71	32	05	VIELA	LIGURIA	141	36,0286	R\$ 71,61
063	63	71	01	RUA	IVAN EDMUNDO SCARAMELLI	141	36,0286	R\$ 71,61	063	71	32	19	RUA	LAGES PINTADAS	158	39,3039	R\$ 78,12
063	63	74	01	RUA	FELICIDADE BATISTA CARDOSO	141	36,0286	R\$ 71,61	063	71	32	01	ESTRA	GUARULHOS-NAZARE	174	42,9887	R\$ 85,45
063	63	74	02	RUA	FELICIDADE BATISTA CARDOSO	83	20,4708	R\$ 40,69	063	71	32	07	ESTRA	GUARULHOS-NAZARE	141	36,0286	R\$ 71,61
063	63	74	04	RUA	FELICIDADE BATISTA CARDOSO	141	36,0286	R\$ 71,61	063	71	32	03	RUA	GUAMARE	141	36,0286	R\$ 71,61
063	63	74	03	RUA	LUIZ MORI	141	36,0286	R\$ 71,61	063	71	32	23	AVENI	FLORIANOPOLIS	331	84,3398	R\$ 167,64
063	63	80	01	RUA	MARIA LUIZA VISNARDI	141	36,0286	R\$ 71,61	063	71	32	09	AVENI	FLORIANOPOLIS	141	36,0286	R\$ 71,61
063	63	80	03	RUA	MARIO COVAS	141	36,0286	R\$ 71,61	063	71	33	04	RUA	MONUMENTO,DO	141	36,0286	R\$ 71,61
063	63	82	01	RUA	FELICIDADE BATISTA CARDOSO	83	20,4708	R\$ 40,69	063	71	40	02	RUA	ESPERANCA,DA	141	36,0286	R\$ 71,61
063	63	82	02	RUA	FELICIDADE BATISTA CARDOSO	141	36,0286	R\$ 71,61	063	71	41	04	RUA	ESPERANCA,DA	141	36,0286	R\$ 71,61
063	63	84	01	RUA	FELICIDADE BATISTA CARDOSO	83	20,4708	R\$ 40,69	063	71	41	02	RUA	MONUMENTO,DO	141	36,0286	R\$ 71,61
063	63	84	03	RUA	FELICIDADE BATISTA CARDOSO	83	20,4708	R\$ 40,69	063	71	44	02	RUA	COLORADO	141	36,0286	R\$ 71,61
063	63	84	04	RUA	LUIZ MORI	141	36,0286	R\$ 71,61	063	71	44	01	RUA	SEVERIANO MELO	141	36,0286	R\$ 71,61
063	63	84	02	AVENI	SORATA	166	40,9416	R\$ 81,38	063	71	44	03	VIELA	LIGURIA	141	36,0286	R\$ 71,61
063	63	85	02	RUA	FELICIDADE BATISTA CARDOSO	141	36,0286	R\$ 71,61	063	71	44	04	RUA	GUAMARE	141	36,0286	R\$ 71,61
063	63	85	01	AVENI	SORATA	166	40,9416	R\$ 81,38	063	71	46	02	RUA	JOAO CAMARA	141	36,0286	R\$ 71,61
063	63	92	04	RUA	EDWIRGES MARIA DE JESUS	141	36,0286	R\$ 71,61	063	71	46	03	RUA	COLORADO	141	36,0286	R\$ 71,61
063	63	98	03	RUA	ARTUR FLORENCIO DOS SANTOS	141	36,0286	R\$ 71,61	063	71	46	04	RUA	AUGUSTO SEVERO	141	36,0286	R\$ 71,61
063	63	98	01	AVENI	SORATA	166	40,9416	R\$ 81,38	063	71	48	03	RUA	JOAO CAMARA	141	36,0286	R\$ 71,61
063	70	03	01	RUA	ARAMITA DE OLIVEIRA NEVES	273	67,1442	R\$ 133,46	063	71	48	01	RUA	AUGUSTO SEVERO	182	44,2170	R\$ 87,89
063	70	03	02	AVENI	RIACHUELO	273	67,1442	R\$ 133,46	063	71	51	04	RUA	MONUMENTO,DO	141	36,0286	R\$ 71,61
063	70	03	03	ESTRA	GUARULHOS-NAZARE	182	44,2170	R\$ 87,89	063	71	56	02	RUA	POCO BRANCO	141	36,0286	R\$ 71,61
063	70	05	05	AVENI	RIACHUELO	273	67,1442	R\$ 133,46	063	71	56	04	RUA	JOAO CAMARA	141	36,0286	R\$ 71,61
063	70	05	02	AVENI	JOSE OZILDO BALTIERI	273	67,1442	R\$ 133,46	063	71	56	03	RUA	ELOI SOUZA,SENADOR	141	36,0286	R\$ 71,61
063	70	05	03	RUA	GAMELEIRAS,DAS	273	67,1442	R\$ 133,46	063	71	64	04	RUA	COLORADO	141	36,0286	R\$ 71,61
063	70	05	04	ESTRA	GUARULHOS-NAZARE	182	44,2170	R\$ 87,89	063	71	64	02	RUA	MACAU	141	36,0286	R\$ 71,61
063	70	05	01	AVENI	FLORIANOPOLIS	331	84,3398	R\$ 167,64	063	71	64	01	RUA	ELOI SOUZA,SENADOR	141	36,0286	R\$ 71,61
063	70	10	05	RUA	ANTONIO ALVES DOS SANTOS	182	44,2170	R\$ 87,89	063	71	68	03	RUA	POCO BRANCO	141	36,0286	R\$ 71,61
063	70	10	03	RUA	MARTINA LEON DE HUAMANI	182	44,2170	R\$ 87,89	063	71	68	01	RUA	JOAO CAMARA	141	36,0286	R\$ 71,61
063	70	10	04	RUA	JOAQUIM CERVEIRA PIRES	182	44,2170	R\$ 87,89	063	71	68	03	RUA	MACAU	141	36,0286	R\$ 71,61
063	70	10	02	RUA	ANTONIO ALVES DOS SANTOS	182	44,2170	R\$ 87,89	063	71	68	01	RUA	ELOI SOUZA,SENADOR	141	36,0286	R\$ 71,61
063	70	10	01	ESTRA	GUARULHOS-NAZARE	356	90,0716	R\$ 179,04	063	71	68	02	.	ESTRELA DE BELEM	133	32,7533	R\$ 65,10
063	70	21	03	RUA	MARTINA LEON DE HUAMANI	182	44,2170	R\$ 87,89	063	71	68	01	RUA	POCO BRANCO	141	36,0286	R\$ 71,61
063	70	21	04	RUA	ANTONIO ALVES DOS SANTOS	182	44,2170	R\$ 87,89	063	71	68	03	RUA	ELOI SOUZA,SENADOR	141	36,0286	R\$ 71,61
063	70	21	02	RUA	EDSON LIMA NEVES	182	44,2170	R\$ 87,89	063	71	68	01	RUA	POCO BRANCO	141	36,0286	R\$ 71,61
063	70	21	01	ESTRA	GUARULHOS-NAZARE	182	44,2170	R\$ 87,89	063	71	68	03	RUA	MACAU	141	36,0286	R\$ 71,61
063	70	22	05	RUA	INAH SAMPAIO DOGANELLI	182	44,2170	R\$ 87,89	063	71	68	01	RUA	ELOI SOUZA,SENADOR	141	36,0286	R\$ 71,61
063	70	22	03	RUA	MARTINA LEON DE HUAMANI	182	44,2170	R\$ 87,89	063	71	68	03	RUA	MACAU	141	36,0286	R\$ 71,61
063	70	22	04	RUA	EDSON LIMA NEVES	182	44,2170	R\$ 87,89	063	71	68	01	RUA	ELOI SOUZA,SENADOR	141	36,0286	R\$ 71,61
063	70	22	02	RUA	INAH SAMPAIO DOGANELLI	182	44,2170	R\$ 87,89	063	71	68	03	RUA	MACAU	141	36,0286	R\$ 71,61
063	70	22	01	ESTRA	GUARULHOS-NAZARE	182	44,2170	R\$ 87,89	063	71	68	01	RUA	ELOI SOUZA,SENADOR	141	36,0286	R\$ 71,61
063	70	23	05	RUA	INAH SAMPAIO DOGANELLI	182	44,2170	R\$ 87,89	063	71	68	03	RUA	MACAU	141	36,0286	R\$ 71,61
063	70	23	03	RUA	MARTINA LEON DE HUAMANI	182	44,2170	R\$ 87,89	063	71	68	01	RUA	ELOI SOUZA,SENADOR	141	36,0286	R\$ 71,61
063	70	23	04	RUA	INAH SAMPAIO DOGANELLI	182	44,2170	R\$ 87,89	063	71	68	03	RUA	MACAU	141	36,0286	R\$ 71,61
063	70	23	02	RUA	ANA GOMES CORREIA	182	44,2170	R\$ 87,89	063	71	68	01	RUA	ELOI SOUZA,SENADOR	141	36,0286	R\$ 71,61
063	70	23	01	ESTRA	GUARULHOS-NAZARE	182	44,2170	R\$ 87,89	063	71	68	03	RUA	MACAU	141	36,0286	R\$ 71,61
063	70	24	04	RUA	MARTINA LEON DE HUAMANI	182	44,2170	R\$ 87,89	063	71	68	01	RUA	ELOI SOUZA,SENADOR	141	36,0286	R\$ 71,61
063	70	24	02	RUA	MARTINA LEON DE HUAMANI	182	44,2170	R\$ 87,89	063	71	68	03	RUA	MACAU	141	36,0286	R\$ 71,61
063	70	24	01	ESTRA	GUARULHOS-NAZARE	182	44,2170	R\$ 87,89	063	71	68	01	RUA	ELOI SOUZA,SENADOR	141	36,0286	R\$ 71,61
063	70	34	04	RUA	MARTINA LEON DE HUAMANI	182	44,2170	R\$ 87,89	063	71	68	03	RUA	MACAU	141	36,0286	R\$ 71,61
063	70	34	01	RUA	MARTINA LEON DE HUAMANI	182	44,2170	R\$ 87,89	063	71	68	01	RUA	ELOI SOUZA,SENADOR	141	36,0286	R\$ 71,61
063	70	34	03	RUA	ANA GOMES CORREIA	182	44,2170	R\$ 87,89	063	71	68	03	RUA	MACAU	141	36,0286	R\$ 71,61
063	70	35	01	VIELA	ELBA	182	44,2170	R\$ 87,89	063	71	68	01	RUA	ELOI SOUZA,SENADOR	141	36,0286	R\$ 71,61
063	70	35	02	RUA	HERCULANDIA	182	44,2170	R\$ 87,89	063	71	68	03	RUA	MACAU	141	36,0286	R\$ 71,61
063	70	36	02	RUA	PAULO POTENGI,SAO	182	44,2170	R\$ 87,89	063	71	68	01	RUA	ELOI SOUZA,SENADOR	141	36,0286	R\$ 71,61
063	70	36	04	RUA	HERCULANDIA	182	44,2170	R\$ 87,89	063	71	68	03	RUA	MACAU	141	36,0286	R\$ 71,61
063	70	43	01	RUA	MARTINA LEON DE HUAMANI	182	44,2170	R\$ 87,89	063	71	68	01	RUA	ELOI SOUZA,SENADOR	141	36,0286	R\$ 71,61
063	70	43	04	RUA	INAH SAMPAIO DOGANELLI	182	44,2170	R\$ 87,89	063	71	68	03	RUA	MACAU	141	36,0286	R\$ 71,61
063	70	43	02	RUA	ANA GOMES CORREIA	182	44,2170	R\$ 87,89	063	71	68	01	RUA	ELOI SOUZA,SENADOR	141	36,0286	R\$ 71,61
063	70	50	01	RUA	MARTINA LEON DE HUAMANI	182	44,2170	R\$ 87,89	063	71	68	03	RUA	MACAU	141	36,0286	R\$ 71,61
063	70	50	04	RUA	JOAQUIM CERVEIRA PIRES	182	44,2170	R\$ 87,89	063	71	68	01	RUA	ELOI SOUZA,SENADOR	141	36,0286	R\$ 71,61
063	70	50	02	RUA	ANTONIO ALVES DOS SANTOS	182	44,2170	R\$ 87,89	063	71	68	03	RUA	MACAU	141	36,0286	R\$ 71,61
063	70	51	01	RUA	MARTINA LEON DE HUAMANI	182	44,2170	R\$ 87,89	063	71	68	01	RUA	ELOI SOUZA,SENADOR	141	36,0286	R\$ 71,61
063	70	51	04	RUA	ANTONIO ALVES DOS SANTOS	182	44,2170	R\$ 87,89	063	71	68	03	RUA	MACAU	141	36,0286	R\$ 71,61
063	70	51	02	RUA	EDSON LIMA NEVES	182	44,2170	R\$ 87,89	063	71	68	01	RUA	ELOI SOUZA,SENADOR	141	36,0286	R\$ 71,61
063	70	52	01	RUA	MARTINA LEON DE HUAMANI	182	44,2170										

063	73	49	03	RUA	ETELVINA MARIA DA CONCEICAO	141	36,0286	R\$ 71,61	063	81	36	02	RUA	BENTO FERNANDES	109	25,3838	R\$ 50,46
063	73	49	04	AVENI	JOSE AUGUSTO DA SILVA RICO	141	36,0286	R\$ 71,61	063	81	39	04	RUA	PRATA	67	15,5578	R\$ 30,92
063	73	58	01	RUA	KEIICHI MORI	83	20,4708	R\$ 40,69	063	81	39	02	RUA	POCOS DE CALDAS	109	25,3838	R\$ 50,46
063	73	58	02	RUA	KEIICHI MORI	141	36,0286	R\$ 71,61	063	81	39	05	RUA	CAXAMBU	67	15,5578	R\$ 30,92
063	74	11	03	RUA	JOSE ANTONIO PEREIRA	141	36,0286	R\$ 71,61	063	81	39	03	RUA	ARAXA	67	15,5578	R\$ 30,92
063	74	11	04	RUA	ARTUR FLORENCIO DOS SANTOS	141	36,0286	R\$ 71,61	063	81	39	07	RUA	BENTO FERNANDES	67	15,5578	R\$ 30,92
063	74	19	04	VIELA	NOVE	141	36,0286	R\$ 71,61	063	81	39	01	ESTRA	GUARULHOS-NAZARE	109	25,3838	R\$ 50,46
063	74	19	05	RUA	JOSE CARLOS LOURENCO	141	36,0286	R\$ 71,61	063	81	42	02	RUA	CAICARA DO RIO VENTO	109	25,3838	R\$ 50,46
063	74	19	03	RUA	JOSE ANTONIO PEREIRA	141	36,0286	R\$ 71,61	063	81	42	01	RUA	BARREIRAS DO PIAUI	109	25,3838	R\$ 50,46
063	74	19	02	RUA	ARTUR FLORENCIO DOS SANTOS	141	36,0286	R\$ 71,61	063	81	42	03	RUA	ANISIO DE ABREU	109	25,3838	R\$ 50,46
063	74	19	01	VIELA	VATICANO,DO	141	36,0286	R\$ 71,61	063	81	42	04	PRACA	LONDRES	91	22,9273	R\$ 45,57
063	74	31	02	RUA	JOSE ANTONIO PEREIRA	141	36,0286	R\$ 71,61	063	81	46	03	RUA	CORRENTE	109	25,3838	R\$ 50,46
063	74	31	01	RUA	EDUARDO ABAD	141	36,0286	R\$ 71,61	063	81	46	02	RUA	BENTO FERNANDES	109	25,3838	R\$ 50,46
063	74	41	01	VIELA	NOVE	141	36,0286	R\$ 71,61	063	81	50	01	RUA	HANGAR	109	25,3838	R\$ 50,46
063	74	41	04	RUA	JOSE CARLOS LOURENCO	141	36,0286	R\$ 71,61	063	81	50	03	RUA	GALEAO	109	25,3838	R\$ 50,46
063	74	41	03	RUA	JOSE PEREIRA FILHO	141	36,0286	R\$ 71,61	063	81	50	04	RUA	AERODROMO	67	15,5578	R\$ 30,92
063	74	41	02	RUA	JOSE ANTONIO PEREIRA	141	36,0286	R\$ 71,61	063	81	51	01	RUA	ANISIO DE ABREU	109	25,3838	R\$ 50,46
063	74	54	03	RUA	EDUARDO ABAD	141	36,0286	R\$ 71,61	063	81	55	01	RUA	CORRENTE	109	25,3838	R\$ 50,46
063	74	61	05	RUA	JOSE CARLOS LOURENCO	141	36,0286	R\$ 71,61	063	81	55	03	RUA	CAICARA DO RIO VENTO	109	25,3838	R\$ 50,46
063	74	61	02	VIELA	CINCO	83	20,4708	R\$ 40,69	063	81	69	01	RUA	PRATA	109	25,3838	R\$ 50,46
063	74	61	01	RUA	JOSE CARLOS LOURENCO	141	36,0286	R\$ 71,61	063	81	69	03	RUA	CAXAMBU	109	25,3838	R\$ 50,46
063	74	61	04	RUA	ETELVINA MARIA DA CONCEICAO	141	36,0286	R\$ 71,61	063	81	69	02	RUA	TERESOPOLIS	109	25,3838	R\$ 50,46
063	74	61	03	AVENI	JOSE AUGUSTO DA SILVA RICO	141	36,0286	R\$ 71,61	063	81	70	02	RUA	BODOCO	109	25,3838	R\$ 50,46
063	74	63	05	RUA	JOSE CARLOS LOURENCO	141	36,0286	R\$ 71,61	063	81	73	01	RUA	ANISIO DE ABREU	109	25,3838	R\$ 50,46
063	74	63	02	VIELA	SEIS	83	20,4708	R\$ 40,69	063	81	73	02	RUA	ANISIO DE ABREU	109	25,3838	R\$ 50,46
063	74	63	03	RUA	JOSE CARLOS LOURENCO	141	36,0286	R\$ 71,61	063	81	73	04	RUA	ISAIAS COELHO	109	25,3838	R\$ 50,46
063	74	63	04	RUA	JOSE PEREIRA FILHO	141	36,0286	R\$ 71,61	063	81	74	02	RUA	BENTO FERNANDES	109	25,3838	R\$ 50,46
063	74	63	01	RUA	JOSE ANTONIO PEREIRA	141	36,0286	R\$ 71,61	063	81	74	03	RUA	ANISIO DE ABREU	109	25,3838	R\$ 50,46
063	74	70	02	VIELA	QUATRO	83	20,4708	R\$ 40,69	063	81	74	04	RUA	ANISIO DE ABREU	109	25,3838	R\$ 50,46
063	74	70	03	RUA	KEIICHI MORI	166	40,9416	R\$ 81,38	063	81	77	01	RUA	CAXAMBU	109	25,3838	R\$ 50,46
063	74	70	01	AVENI	JOSE AUGUSTO DA SILVA RICO	166	40,9416	R\$ 81,38	063	81	77	02	RUA	IRIXUMA	75	18,0143	R\$ 35,81
063	74	74	04	VIELA	CINCO	83	20,4708	R\$ 40,69	063	81	81	04	RUA	BODOCO	109	25,3838	R\$ 50,46
063	74	74	05	VIELA	SEIS	83	20,4708	R\$ 40,69	063	81	81	02	RUA	ANISIO DE ABREU	109	25,3838	R\$ 50,46
063	74	74	02	VIELA	SETE	83	20,4708	R\$ 40,69	063	81	81	03	RUA	RIACHO DA CRUZ	109	25,3838	R\$ 50,46
063	74	74	01	RUA	EDUARDO ABAD	141	36,0286	R\$ 71,61	063	81	82	03	RUA	ANISIO DE ABREU	109	25,3838	R\$ 50,46
063	74	74	03	AVENI	JOSE AUGUSTO DA SILVA RICO	141	36,0286	R\$ 71,61	063	81	82	02	RUA	SOCORRO DO PIAUI	109	25,3838	R\$ 50,46
063	74	75	01	VIELA	OITO	141	36,0286	R\$ 71,61	063	81	82	01	RUA	ISAIAS COELHO	109	25,3838	R\$ 50,46
063	74	75	03	AVENI	JOSE AUGUSTO DA SILVA RICO	141	36,0286	R\$ 71,61	063	81	85	01	RUA	BENTO FERNANDES	109	25,3838	R\$ 50,46
063	74	84	01	AVENI	JOSE AUGUSTO DA SILVA RICO	141	36,0286	R\$ 71,61	063	81	89	01	RUA	PRATA	109	25,3838	R\$ 50,46
063	74	94	01	RUA	KEIICHI MORI	141	36,0286	R\$ 71,61	063	81	89	03	RUA	CAXAMBU	109	25,3838	R\$ 50,46
063	80	04	02	RUA	PEDRO HERMES SEABRA	182	44,2170	R\$ 87,89	063	81	89	02	AVENI	BELO HORIZONTE	109	25,3838	R\$ 50,46
063	80	04	03	AVENI	JOSE BRUMATTI	91	22,9273	R\$ 45,57	063	81	89	04	RUA	TERESOPOLIS	109	25,3838	R\$ 50,46
063	80	04	04	RUA	PIAUI	182	44,2170	R\$ 87,89	063	81	90	02	RUA	ANISIO DE ABREU	109	25,3838	R\$ 50,46
063	80	04	01	RUA	BABACU	182	44,2170	R\$ 87,89	063	81	90	01	RUA	RIACHO DA CRUZ	109	25,3838	R\$ 50,46
063	80	09	02	RUA	CARNAUBAIS	182	44,2170	R\$ 87,89	063	81	90	03	RUA	RIACHO DE SANTANA	109	25,3838	R\$ 50,46
063	80	09	04	RUA	JORGE GARCIA DE MEDEIROS	182	44,2170	R\$ 87,89	063	81	93	01	RUA	ANISIO DE ABREU	109	25,3838	R\$ 50,46
063	80	09	01	ESTRA	GUARULHOS-NAZARE	133	32,7533	R\$ 65,10	063	81	93	02	RUA	ISAIAS COELHO	109	25,3838	R\$ 50,46
063	80	09	03	RUA	BABACU	182	44,2170	R\$ 87,89	063	81	93	03	RUA	ISAIAS COELHO	109	25,3838	R\$ 50,46
063	80	15	04	RUA	PEDRO HERMES SEABRA	182	44,2170	R\$ 87,89	063	81	97	01	RUA	CAXAMBU	109	25,3838	R\$ 50,46
063	80	15	02	RUA	ALTO DOS RODRIGUES	182	44,2170	R\$ 87,89	063	81	97	02	AVENI	BELO HORIZONTE	109	25,3838	R\$ 50,46
063	80	15	03	AVENI	JOSE BRUMATTI	91	22,9273	R\$ 45,57	063	81	97	03	RUA	IRIXUMA	75	18,0143	R\$ 35,81
063	80	15	00	RUA	BABACU	182	44,2170	R\$ 87,89	063	82	12	01	RUA	POCO BRANCO	133	32,7533	R\$ 65,10
063	80	15	01	RUA	BABACU	182	44,2170	R\$ 87,89	063	82	12	04	PRACA	ALEGRIA,DA	83	20,4708	R\$ 40,69
063	80	15	06	RUA	BABACU	182	44,2170	R\$ 87,89	063	82	12	02	ESTRA	GUARULHOS-NAZARE	133	32,7533	R\$ 65,10
063	80	36	02	RUA	JORGE GARCIA DE MEDEIROS	182	44,2170	R\$ 87,89	063	82	14	03	PRACA	ALEGRIA,DA	109	25,3838	R\$ 50,46
063	80	36	04	RUA	ALTO DOS RODRIGUES	182	44,2170	R\$ 87,89	063	82	22	01	RUA	POCOS DE CALDAS	109	25,3838	R\$ 50,46
063	80	36	03	AVENI	JOSE BRUMATTI	91	22,9273	R\$ 45,57	063	82	22	02	PRACA	ALEGRIA,DA	109	25,3838	R\$ 50,46
063	80	36	01	RUA	BABACU	182	44,2170	R\$ 87,89	063	82	23	01	PRACA	ALEGRIA,DA	109	25,3838	R\$ 50,46
063	80	38	01	AVENI	JOSE BRUMATTI	91	22,9273	R\$ 45,57	063	82	24	01	PRACA	ALEGRIA,DA	109	25,3838	R\$ 50,46
063	80	39	03	RUA	AEROVIARIA	109	25,3838	R\$ 50,46	063	82	33	02	PRACA	ALEGRIA,DA	109	25,3838	R\$ 50,46
063	80	39	01	RUA	HELIPORTO	109	25,3838	R\$ 50,46	063	82	34	01	PRACA	ALEGRIA,DA	109	25,3838	R\$ 50,46
063	80	39	02	RUA	AERODROMO	109	25,3838	R\$ 50,46	063	82	35	03	PRACA	ALEGRIA,DA	109	25,3838	R\$ 50,46
063	80	47	02	RUA	CARNAUBAIS	182	44,2170	R\$ 87,89	063	82	43	02	RUA	POCOS DE CALDAS	67	15,5578	R\$ 30,92
063	80	47	04	RUA	JORGE GARCIA DE MEDEIROS	182	44,2170	R\$ 87,89	063	82	43	01	PRACA	ALEGRIA,DA	109	25,3838	R\$ 50,46
063	80	47	03	AVENI	JOSE BRUMATTI	91	22,9273	R\$ 45,57	063	82	45	01	RUA	PEDRANOPOLIS	109	25,3838	R\$ 50,46
063	80	47	01	RUA	BABACU	182	44,2170	R\$ 87,89	063	82	45	02	RUA	CANTO DO BURITI	109	25,3838	R\$ 50,46
063	80	48	01	RUA	AEROVIARIA	109	25,3838	R\$ 50,46	063	82	45	06	PRACA	ALEGRIA,DA	109	25,3838	R\$ 50,46
063	80	48	02	RUA	AERODROMO	109	25,3838	R\$ 50,46	063	82	45	04	AVENI	MONTE ALEGRE	109	25,3838	R\$ 50,46
063	80	48	03	RUA	AEROPLANOS	109	25,3838	R\$ 50,46	063	82	47	03	RUA	CANTO DO BURITI	109	25,3838	R\$ 50,46
063	80	67	04	RUA	AEROMOCAS,DAS	109	25,3838	R\$ 50,46	063	82	47	02	RUA	BOTUCATU	109	25,3838	R\$ 50,46
063	80	67	03	RUA	AEROPORTO	109	25,3838	R\$ 50,46	063	82	50	03	RUA	PRATA	109	25,3838	R\$ 50,46
063	80	67	02	RUA	AERODROMO	109	25,3838	R\$ 50,46	063	82	50	01	RUA	ARAXA	109	25,3838	R\$ 50,46
063	80	67	05	AVENI	JOSE BRUMATTI	91	22,9273	R\$ 45,57	063	82	50	02	RUA	TERESOPOLIS	67	15,5578	R\$ 30,92
063	80	67	01	RUA	AEROPLANOS	109	25,3838	R\$ 50,46	063	82	52	01	RUA	POCOS DE CALDAS	109	25,3838	R\$ 50,46
063	80	69	01	RUA	GALEAO	109	25,3838	R\$ 50,46	063	82	52	03	RUA	ARAXA	109	25,3838	R\$ 50,46
063	80	69	04	RUA	AERODROMO	67	15,5578	R\$ 30,92	063	82	52	05	PRACA	ALEGRIA,DA	109	25,3838	R\$ 50,46
063	80	69	03	RUA													



064	00	14	01	RUA	BOLANDEIRA,DA	59	12,2825	R\$ 24,41	064	03	21	02	RUA	BARRETOS	109	25,3838	R\$ 50,46
064	00	15	01	RUA	ZENITE	59	12,2825	R\$ 24,41	064	03	21	04	RUA	BATATAIS	109	25,3838	R\$ 50,46
064	00	15	04	RUA	MARIA,DONA	59	12,2825	R\$ 24,41	064	03	21	03	AVENI	LAGEDAO	109	25,3838	R\$ 50,46
064	00	15	02	RUA	JACOB THOME	59	12,2825	R\$ 24,41	064	03	30	02	RUA	PIRASSUNUNGA	109	25,3838	R\$ 50,46
064	00	15	03	RUA	BOLANDEIRA,DA	59	12,2825	R\$ 24,41	064	03	30	01	AVENI	LAGEDAO	109	25,3838	R\$ 50,46
064	00	16	03	RUA	JACOB THOME	59	12,2825	R\$ 24,41	064	03	30	03	AVENI	MONTE ALEGRE	109	25,3838	R\$ 50,46
064	00	16	02	RUA	BOLANDEIRA,DA	109	25,3838	R\$ 50,46	064	03	33	01	RUA	ITATIBA	109	25,3838	R\$ 50,46
064	00	16	01	AVENI	JOSE BRUMATTI	166	40,9416	R\$ 81,38	064	03	33	03	RUA	BARRETOS	109	25,3838	R\$ 50,46
064	00	19	01	RUA	RIACHO DE SANTANA	67	15,5578	R\$ 30,92	064	03	33	02	AVENI	LAGEDAO	109	25,3838	R\$ 50,46
064	00	19	03	AVENI	JOSE BRUMATTI	83	20,4708	R\$ 40,69	064	03	34	03	RUA	ITATIBA	109	25,3838	R\$ 50,46
064	00	25	02	RUA	JACOB THOME	59	12,2825	R\$ 24,41	064	03	34	01	RUA	BURITI	109	25,3838	R\$ 50,46
064	00	25	01	RUA	BOLANDEIRA,DA	109	25,3838	R\$ 50,46	064	03	34	02	AVENI	LAGEDAO	109	25,3838	R\$ 50,46
064	00	27	02	RUA	BODOCO	59	12,2825	R\$ 24,41	064	03	49	03	RUA	ATIBAIA	109	25,3838	R\$ 50,46
064	00	28	02	RUA	CAMANAS	59	12,2825	R\$ 24,41	064	03	49	01	RUA	RIO NEGRO	109	25,3838	R\$ 50,46
064	00	28	04	RUA	BODOCO	59	12,2825	R\$ 24,41	064	03	49	02	RUA	PARANAGUA	109	25,3838	R\$ 50,46
064	00	28	01	AVENI	JOSE BRUMATTI	83	20,4708	R\$ 40,69	064	03	54	03	RUA	RIBEIRAO PRETO	109	25,3838	R\$ 50,46
064	00	28	03	RUA	IGUARACU TIETE	59	12,2825	R\$ 24,41	064	03	56	02	RUA	PARANAGUA	109	25,3838	R\$ 50,46
064	00	29	01	AVENI	JOSE BRUMATTI	83	20,4708	R\$ 40,69	064	03	56	04	RUA	BURITI	109	25,3838	R\$ 50,46
064	00	29	02	RUA	IGUARACU TIETE	59	12,2825	R\$ 24,41	064	03	56	01	RUA	ATIBAIA	109	25,3838	R\$ 50,46
064	00	36	02	RUA	BODOCO	59	12,2825	R\$ 24,41	064	03	56	03	AVENI	LAGEDAO	109	25,3838	R\$ 50,46
064	00	36	03	RUA	IGUARACU TIETE	59	12,2825	R\$ 24,41	064	03	63	05	RUA	PIRASSUNUNGA	109	25,3838	R\$ 50,46
064	00	38	01	AVENI	JOSE BRUMATTI	83	20,4708	R\$ 40,69	064	03	63	03	RUA	SAMBAIBA	109	25,3838	R\$ 50,46
064	00	38	03	RUA	IGUARACU TIETE	59	12,2825	R\$ 24,41	064	03	63	02	RUA	RIBEIRAO PRETO	109	25,3838	R\$ 50,46
064	00	52	05	RUA	UM	75	18,0143	R\$ 35,81	064	03	63	04	RUA	RIO PRETO	109	25,3838	R\$ 50,46
064	00	52	01	AVENI	JOSE BRUMATTI	91	22,9273	R\$ 45,57	064	03	63	01	AVENI	LAGEDAO	109	25,3838	R\$ 50,46
064	00	52	06	RUA	MANOEL FERNANDES GARROTE	59	12,2825	R\$ 24,41	064	03	71	02	RUA	SAMBAIBA	109	25,3838	R\$ 50,46
064	01	03	03	RUA	RIACHO DA CRUZ	67	15,5578	R\$ 30,92	064	03	71	04	RUA	PIRASSUNUNGA	109	25,3838	R\$ 50,46
064	01	03	01	RUA	ISAIAS COELHO	67	15,5578	R\$ 30,92	064	03	71	01	RUA	RIO PRETO	109	25,3838	R\$ 50,46
064	01	09	01	RUA	PRATA	109	25,3838	R\$ 50,46	064	03	71	03	AVENI	MONTE ALEGRE	109	25,3838	R\$ 50,46
064	01	09	03	RUA	NITEROI	109	25,3838	R\$ 50,46	064	03	75	03	RUA	RIBEIRAO PRETO	109	25,3838	R\$ 50,46
064	01	09	04	AVENI	BELO HORIZONTE	109	25,3838	R\$ 50,46	064	03	75	02	RUA	PARANAGUA	109	25,3838	R\$ 50,46
064	01	09	02	RUA	OURO PRETO	109	25,3838	R\$ 50,46	064	03	75	01	AVENI	LAGEDAO	109	25,3838	R\$ 50,46
064	01	13	02	RUA	CAJARI	67	15,5578	R\$ 30,92	064	03	79	04	RUA	ANTONINA	109	25,3838	R\$ 50,46
064	01	13	04	RUA	ANISIO DE ABREU	67	15,5578	R\$ 30,92	064	03	79	02	RUA	PARANAGUA	109	25,3838	R\$ 50,46
064	01	13	01	RUA	RIACHO DA CRUZ	67	15,5578	R\$ 30,92	064	03	79	01	AVENI	LAGEDAO	109	25,3838	R\$ 50,46
064	01	13	03	RUA	EXU	67	15,5578	R\$ 30,92	064	03	90	03	RUA	TAUBATE	109	25,3838	R\$ 50,46
064	01	15	02	RUA	OURO PRETO	109	25,3838	R\$ 50,46	064	03	90	01	AVENI	MONTE ALEGRE	109	25,3838	R\$ 50,46
064	01	15	01	RUA	JOAO DO MERITI,SAO	109	25,3838	R\$ 50,46	064	03	97	01	RUA	ANTONINA	109	25,3838	R\$ 50,46
064	01	17	04	AVENI	BELO HORIZONTE	109	25,3838	R\$ 50,46	064	03	97	02	RUA	RIBEIRAO PRETO	109	25,3838	R\$ 50,46
064	01	17	02	RUA	OURO PRETO	109	25,3838	R\$ 50,46	064	03	97	03	RUA	PARANAGUA	109	25,3838	R\$ 50,46
064	01	17	03	RUA	JOAO DO MERITI,SAO	109	25,3838	R\$ 50,46	064	03	97	04	AVENI	LAGEDAO	109	25,3838	R\$ 50,46
064	01	21	02	RUA	ANISIO DE ABREU	67	15,5578	R\$ 30,92	064	04	26	02	RUA	CACAPAVA	109	25,3838	R\$ 50,46
064	01	21	01	RUA	RIACHO DE SANTANA	67	15,5578	R\$ 30,92	064	04	26	01	RUA	ANTONINA	109	25,3838	R\$ 50,46
064	01	21	03	AVENI	JOSE BRUMATTI	83	20,4708	R\$ 40,69	064	04	29	02	RUA	PONTA GROSSA	109	25,3838	R\$ 50,46
064	01	33	02	RUA	CAJARI	67	15,5578	R\$ 30,92	064	04	29	04	RUA	ANTONINA	109	25,3838	R\$ 50,46
064	01	33	04	RUA	ANISIO DE ABREU	67	15,5578	R\$ 30,92	064	04	29	03	RUA	IPANEMA	109	25,3838	R\$ 50,46
064	01	33	01	RUA	EXU	67	15,5578	R\$ 30,92	064	04	29	01	ESTRA	GUARULHOS-NAZARE	109	25,3838	R\$ 50,46
064	01	33	03	RUA	DISNEY	67	15,5578	R\$ 30,92	064	04	34	03	RUA	CERRO AZUL	109	25,3838	R\$ 50,46
064	01	35	04	RUA	OURO PRETO	109	25,3838	R\$ 50,46	064	04	34	01	RUA	CACAPAVA	109	25,3838	R\$ 50,46
064	01	35	01	RUA	JOAO DO MERITI,SAO	109	25,3838	R\$ 50,46	064	04	34	02	RUA	ANTONINA	109	25,3838	R\$ 50,46
064	01	35	02	AVENI	MINAS GERAIS	133	32,7533	R\$ 65,10	064	04	42	01	RUA	CERRO AZUL	109	25,3838	R\$ 50,46
064	01	37	04	RUA	OURO PRETO	109	25,3838	R\$ 50,46	064	04	42	02	RUA	ANTONINA	109	25,3838	R\$ 50,46
064	01	37	03	RUA	JOAO DO MERITI,SAO	109	25,3838	R\$ 50,46	064	04	42	03	RUA	RIO NEGRO	109	25,3838	R\$ 50,46
064	01	37	02	AVENI	MINAS GERAIS	133	32,7533	R\$ 65,10	064	04	46	02	RUA	PONTA GROSSA	109	25,3838	R\$ 50,46
064	01	43	01	RUA	DISNEY	67	15,5578	R\$ 30,92	064	04	46	04	RUA	ANTONINA	109	25,3838	R\$ 50,46
064	01	51	03	RUA	UM	59	12,2825	R\$ 24,41	064	04	46	01	RUA	IPANEMA	109	25,3838	R\$ 50,46
064	01	51	02	AVENI	JOSE BRUMATTI	91	22,9273	R\$ 45,57	064	04	57	04	RUA	PONTA GROSSA	109	25,3838	R\$ 50,46
064	01	57	01	AVENI	CIDADE DE SANTOS	109	25,3838	R\$ 50,46	064	04	57	02	RUA	PALMEIRA	109	25,3838	R\$ 50,46
064	01	57	03	AVENI	MINAS GERAIS	133	32,7533	R\$ 65,10	064	04	57	01	RUA	IPANEMA	109	25,3838	R\$ 50,46
064	02	02	03	RUA	PRATA	109	25,3838	R\$ 50,46	064	04	61	02	RUA	ANTONINA	109	25,3838	R\$ 50,46
064	02	02	04	AVENI	BELO HORIZONTE	109	25,3838	R\$ 50,46	064	04	61	01	RUA	RIO NEGRO	109	25,3838	R\$ 50,46
064	02	02	02	RUA	OURO PRETO	109	25,3838	R\$ 50,46	064	04	61	04	RUA	PARANAGUA	109	25,3838	R\$ 50,46
064	02	12	03	RUA	PRATA	109	25,3838	R\$ 50,46	064	04	64	02	RUA	PONTA GROSSA	109	25,3838	R\$ 50,46
064	02	12	04	RUA	OURO PRETO	109	25,3838	R\$ 50,46	064	04	64	04	RUA	ANTONINA	109	25,3838	R\$ 50,46
064	02	12	02	AVENI	MINAS GERAIS	133	32,7533	R\$ 65,10	064	04	64	03	RUA	RIO NEGRO	109	25,3838	R\$ 50,46
064	02	15	05	RUA	OURO PRETO	109	25,3838	R\$ 50,46	064	04	72	02	RUA	PONTA GROSSA	109	25,3838	R\$ 50,46
064	02	15	02	PRACA	ESTRELA	109	25,3838	R\$ 50,46	064	04	72	04	RUA	ANTONINA	109	25,3838	R\$ 50,46
064	02	15	01	AVENI	MONTE ALEGRE	109	25,3838	R\$ 50,46	064	04	72	01	RUA	RIO NEGRO	109	25,3838	R\$ 50,46
064	02	15	03	AVENI	MINAS GERAIS	133	32,7533	R\$ 65,10	064	04	75	04	RUA	PONTA GROSSA	109	25,3838	R\$ 50,46
064	02	18	01	PRACA	ESTRELA	109	25,3838	R\$ 50,46	064	04	75	01	RUA	CERRO AZUL	109	25,3838	R\$ 50,46
064	02	20	01	RUA	PRATA	109	25,3838	R\$ 50,46	064	04	75	03	RUA	RIO NEGRO	109	25,3838	R\$ 50,46
064	02	20	04	RUA	OURO PRETO	109	25,3838	R\$ 50,46	064	04	75	02	RUA	PALMEIRA	109	25,3838	R\$ 50,46
064	02	20	02	AVENI	MINAS GERAIS	133	32,7533	R\$ 65,10	064	04	78	02	AVENI	TANQUE D'ARCA	109	25,3838	R\$ 50,46
064	02	35	03	RUA	ESTADOS UNIDOS	109	25,3838	R\$ 50,46	064	04	78	04	RUA	PALMEIRA	109	25,3838	R\$ 50,46
064	02	35	04	RUA	ARACATUBA	109	25,3838	R\$ 50,46	064	04	78	01	RUA	IPANEMA	109	25,3838	R\$ 50,46
064	02	35	02	RUA	TAUBATE	109	25,3838	R\$ 50,46	064	04	89	03	RUA	CERRO AZUL	109	25,3838	R\$ 50,46
064	02	35	01	PRACA	ESTRELA	109	25,3838	R\$ 50,46	064	04	89	02	AVENI	TANQUE D'ARCA	109	25,3838	R\$ 50,46
064	02	35	05</														



064	12	14	02	RUA	JABOTICABAL	109	25,3838	R\$ 50,46	064	14	48	02	RUA	JAGUARIAIVA	109	25,3838	R\$ 50,46
064	12	14	04	RUA	CAROLINA	109	25,3838	R\$ 50,46	064	14	48	04	RUA	JACAREZINHO	109	25,3838	R\$ 50,46
064	12	14	01	RUA	ARACATUBA	109	25,3838	R\$ 50,46	064	14	48	03	RUA	RIO NEGRO	109	25,3838	R\$ 50,46
064	12	27	04	RUA	JABOTICABAL	109	25,3838	R\$ 50,46	064	14	51	04	RUA	RIBEIRAO PRETO	109	25,3838	R\$ 50,46
064	12	27	03	RUA	ARACATUBA	109	25,3838	R\$ 50,46	064	14	51	03	AVENI	MARGARIDAS,DAS	109	25,3838	R\$ 50,46
064	12	27	01	RUA	BARRA DA ESTIVA	109	25,3838	R\$ 50,46	064	14	51	05	AVENI	TANQUE D'ARCA	109	25,3838	R\$ 50,46
064	12	27	02	RUA	LIMEIRA	109	25,3838	R\$ 50,46	064	14	51	02	AVENI	LAGEDAO	109	25,3838	R\$ 50,46
064	12	32	04	RUA	JABOTICABAL	109	25,3838	R\$ 50,46	064	14	67	01	RUA	JACAREZINHO	109	25,3838	R\$ 50,46
064	12	32	03	AVENI	CIDADE DE SANTOS	109	25,3838	R\$ 50,46	064	14	69	02	RUA	JACAREZINHO	109	25,3838	R\$ 50,46
064	12	32	02	RUA	LIMEIRA	109	25,3838	R\$ 50,46	064	14	69	03	RUA	RIO NEGRO	109	25,3838	R\$ 50,46
064	12	34	04	RUA	JABOTICABAL	109	25,3838	R\$ 50,46	064	14	69	04	RUA	LAVINIA	109	25,3838	R\$ 50,46
064	12	34	01	RUA	ARACATUBA	109	25,3838	R\$ 50,46	064	14	74	01	.	VIANA DE CASTELO	109	25,3838	R\$ 50,46
064	12	34	02	RUA	LIMEIRA	109	25,3838	R\$ 50,46	064	14	74	02	.	OURIQUE	109	25,3838	R\$ 50,46
064	12	51	05	RUA	IRAQUARA	166	40,9416	R\$ 81,38	064	14	74	03	RUA	COIMBRA	109	25,3838	R\$ 50,46
064	12	51	03	AVENI	JOSE BRUMATTI	216	51,5865	R\$ 102,54	064	14	77	01	RUA	PIRENOPOLIS	109	25,3838	R\$ 50,46
064	12	51	02	RUA	IRAQUARA	166	40,9416	R\$ 81,38	064	14	77	04	RUA	JACAREZINHO	109	25,3838	R\$ 50,46
064	12	53	01	RUA	SANTAREM NOVO	166	40,9416	R\$ 81,38	064	14	77	03	AVENI	MARGARIDAS,DAS	109	25,3838	R\$ 50,46
064	12	53	02	RUA	LIMEIRA	109	25,3838	R\$ 50,46	064	14	77	02	RUA	LAVINIA	109	25,3838	R\$ 50,46
064	12	67	04	RUA	IBICOARA	166	40,9416	R\$ 81,38	064	14	93	01	.	OURIQUE	109	25,3838	R\$ 50,46
064	12	67	02	RUA	SANTAREM NOVO	166	40,9416	R\$ 81,38	064	14	93	02	.	VIANA DE CASTELO	109	25,3838	R\$ 50,46
064	12	67	05	RUA	IRAQUARA	166	40,9416	R\$ 81,38	064	14	93	03	RUA	COIMBRA	109	25,3838	R\$ 50,46
064	12	67	01	RUA	IRAQUARA	166	40,9416	R\$ 81,38	064	14	98	03	AVENI	MARGARIDAS,DAS	109	25,3838	R\$ 50,46
064	12	67	03	RUA	IBITIARA	166	40,9416	R\$ 81,38	064	14	98	01	RUA	PIRENOPOLIS	109	25,3838	R\$ 50,46
064	12	73	04	AVENI	JOSE BRUMATTI	216	51,5865	R\$ 102,54	064	14	98	02	RUA	APUCARANA	109	25,3838	R\$ 50,46
064	12	73	01	RUA	IRAQUARA	166	40,9416	R\$ 81,38	064	14	98	04	RUA	LAVINIA	109	25,3838	R\$ 50,46
064	12	73	03	RUA	IBITIARA	166	40,9416	R\$ 81,38	064	15	00	02	RUA	JAGUARIAIVA	109	25,3838	R\$ 50,46
064	12	84	03	RUA	BOTUPORA	166	40,9416	R\$ 81,38	064	15	00	03	RUA	CERRO AZUL	109	25,3838	R\$ 50,46
064	12	84	04	AVENI	JOSE BRUMATTI	216	51,5865	R\$ 102,54	064	15	00	01	RUA	PALMA	109	25,3838	R\$ 50,46
064	12	84	01	RUA	IBITIARA	166	40,9416	R\$ 81,38	064	15	14	01	RUA	IPANEMA	109	25,3838	R\$ 50,46
064	12	84	02	RUA	IBICOARA	166	40,9416	R\$ 81,38	064	15	20	04	RUA	JAGUARIAIVA	109	25,3838	R\$ 50,46
064	12	87	03	RUA	BOTUPORA	166	40,9416	R\$ 81,38	064	15	20	02	RUA	JACAREZINHO	109	25,3838	R\$ 50,46
064	12	87	01	RUA	IBITIARA	166	40,9416	R\$ 81,38	064	15	20	03	RUA	RIO NEGRO	109	25,3838	R\$ 50,46
064	12	97	01	RUA	BOTUPORA	166	40,9416	R\$ 81,38	064	15	41	04	RUA	JACAREZINHO	109	25,3838	R\$ 50,46
064	12	97	02	RUA	ANDARAI	166	40,9416	R\$ 81,38	064	15	41	03	RUA	RIO NEGRO	109	25,3838	R\$ 50,46
064	12	97	03	RUA	ELIZABETE	166	40,9416	R\$ 81,38	064	15	41	01	RUA	PALMA	109	25,3838	R\$ 50,46
064	13	13	04	RUA	SAMBAIBA	109	25,3838	R\$ 50,46	064	15	41	02	RUA	LAVINIA	109	25,3838	R\$ 50,46
064	13	13	01	RUA	RIO PRETO	109	25,3838	R\$ 50,46	064	15	53	02	RUA	APUCARANA	109	25,3838	R\$ 50,46
064	13	13	02	RUA	FRANCA	109	25,3838	R\$ 50,46	064	15	53	03	RUA	RIO NEGRO	109	25,3838	R\$ 50,46
064	13	13	03	AVENI	MONTE ALEGRE	109	25,3838	R\$ 50,46	064	15	53	04	RUA	LAVINIA	109	25,3838	R\$ 50,46
064	13	15	01	RUA	RIBEIRAO PRETO	109	25,3838	R\$ 50,46	064	15	65	03	RUA	MATEUS	109	25,3838	R\$ 50,46
064	13	15	03	RUA	RIO PRETO	109	25,3838	R\$ 50,46	064	15	65	04	RUA	APUCARANA	109	25,3838	R\$ 50,46
064	13	15	04	RUA	SAMBAIBA	109	25,3838	R\$ 50,46	064	15	65	01	RUA	PALMA	109	25,3838	R\$ 50,46
064	13	18	01	RUA	PONTA GROSSA	109	25,3838	R\$ 50,46	064	15	70	03	RUA	PIRENOPOLIS	109	25,3838	R\$ 50,46
064	13	18	03	RUA	ANTONINA	109	25,3838	R\$ 50,46	064	15	70	02	RUA	APUCARANA	109	25,3838	R\$ 50,46
064	13	18	02	RUA	RIBEIRAO PRETO	109	25,3838	R\$ 50,46	064	15	70	01	RUA	RIO NEGRO	109	25,3838	R\$ 50,46
064	13	18	04	AVENI	LAGEDAO	109	25,3838	R\$ 50,46	064	15	70	04	RUA	LAVINIA	109	25,3838	R\$ 50,46
064	13	21	05	RUA	TAUBATE	109	25,3838	R\$ 50,46	064	15	83	02	AVENI	MARGARIDAS,DAS	109	25,3838	R\$ 50,46
064	13	21	04	RUA	SAMBAIBA	109	25,3838	R\$ 50,46	064	15	83	01	RUA	MATEUS	109	25,3838	R\$ 50,46
064	13	21	03	RUA	TAUBATE	109	25,3838	R\$ 50,46	064	15	83	04	RUA	APUCARANA	109	25,3838	R\$ 50,46
064	13	21	01	AVENI	MONTE ALEGRE	109	25,3838	R\$ 50,46	064	15	83	03	RUA	RIO NEGRO	109	25,3838	R\$ 50,46
064	13	29	04	RUA	PONTA GROSSA	109	25,3838	R\$ 50,46	064	15	92	04	RUA	APUCARANA	109	25,3838	R\$ 50,46
064	13	29	03	RUA	RIBEIRAO PRETO	109	25,3838	R\$ 50,46	064	15	92	01	RUA	RIO NEGRO	109	25,3838	R\$ 50,46
064	13	29	02	RUA	PALMEIRA	109	25,3838	R\$ 50,46	064	15	92	02	AVENI	MARGARIDAS,DAS	67	15,5578	R\$ 30,92
064	13	29	01	AVENI	LAGEDAO	109	25,3838	R\$ 50,46	064	15	92	03	RUA	TABOCAS	109	25,3838	R\$ 50,46
064	13	40	01	RUA	TAUBATE	109	25,3838	R\$ 50,46	064	21	08	01	AVENI	JOSE BRUMATTI	216	51,5865	R\$ 102,54
064	13	40	05	PRACA	RIO DE JANEIRO	109	25,3838	R\$ 50,46	064	21	08	04	ESTRA	BONSUCESSO,VELHA DE	75	18,0143	R\$ 35,81
064	13	40	03	RUA	SANTAREM NOVO	109	25,3838	R\$ 50,46	064	21	09	04	ESTRA	BONSUCESSO,VELHA DE	75	18,0143	R\$ 35,81
064	13	47	05	RUA	RIBEIRAO PRETO	109	25,3838	R\$ 50,46	064	21	44	02	ESTRA	BONSUCESSO,VELHA DE	67	15,5578	R\$ 30,92
064	13	47	01	RUA	RIBEIRAO PRETO	109	25,3838	R\$ 50,46	064	21	55	01	AVENI	PAULO HENRIQUE GROKE	67	15,5578	R\$ 30,92
064	13	47	03	RUA	RIO PRETO	109	25,3838	R\$ 50,46	064	21	55	04	ESTRA	BONSUCESSO,VELHA DE	75	18,0143	R\$ 35,81
064	13	47	02	AVENI	TANQUE D'ARCA	133	32,7533	R\$ 65,10	064	21	55	02	RUA	JOAO LUIZ RODRIGUES DA SILVA	75	18,0143	R\$ 35,81
064	13	47	04	RUA	FRANCA	109	25,3838	R\$ 50,46	064	21	66	01	AVENI	PAULO HENRIQUE GROKE	67	15,5578	R\$ 30,92
064	13	50	05	RUA	IBITIARA	166	40,9416	R\$ 81,38	064	21	66	02	RUA	CELSO DIAS FERREIRA	75	18,0143	R\$ 35,81
064	13	50	01	RUA	SANTAREM NOVO	166	40,9416	R\$ 81,38	064	21	66	04	RUA	JOAO LUIZ RODRIGUES DA SILVA	75	18,0143	R\$ 35,81
064	13	50	02	RUA	IBITIARA	166	40,9416	R\$ 81,38	064	21	77	01	AVENI	PAULO HENRIQUE GROKE	67	15,5578	R\$ 30,92
064	13	50	04	RUA	IBITIARA	133	32,7533	R\$ 65,10	064	21	77	04	RUA	CELSO DIAS FERREIRA	75	18,0143	R\$ 35,81
064	13	55	01	RUA	RIO PRETO	109	25,3838	R\$ 50,46	064	21	77	02	RUA	SILVERIO TELES	75	18,0143	R\$ 35,81
064	13	55	02	AVENI	TANQUE D'ARCA	133	32,7533	R\$ 65,10	064	21	79	04	RUA	SILVERIO TELES	75	18,0143	R\$ 35,81
064	13	55	04	RUA	FRANCA	109	25,3838	R\$ 50,46	064	21	79	02	RUA	JOSEPHINA RAMPINELLI	75	18,0143	R\$ 35,81
064	13	55	03	AVENI	MONTE ALEGRE	109	25,3838	R\$ 50,46	064	22	06	01	RUA	BOTUPORA	166	40,9416	R\$ 81,38
064	13	62	01	RUA	BOTUPORA	133	32,7533	R\$ 65,10	064	22	06	04	AVENI	JOSE BRUMATTI	216	51,5865	R\$ 102,54
064	13	62	02	RUA	TAUBATE	133	32,7533	R\$ 65,10	064	22	06	02	RUA	ELIZABETE	83	20,4708	R\$ 40,69
064	13	63	03	RUA	FRANCA	109	25,3838	R\$ 50,46	064	22	09	02	RUA	UIBAI	166	40,9416	R\$ 81,38
064	13	63	01	AVENI	MONTE ALEGRE	109	25,3838	R\$ 50,46	064	22	09	01	RUA	BARRA DOS MENDES	166	40,9416	R\$ 81,38
064	13	70	05	RUA	IBITIARA	166	40,9416	R\$ 81,38	064	22	09	04	RUA	ANDARAI	166	40,9416	R\$ 81,38
064	13	70	03	RUA	BOTUPORA	166	40,9416	R\$ 81,38	064	22	09	03	RUA	ELIZABETE	166	40,9416	R\$ 81,38
064	13	70	01	RUA	IBITIARA	166	40,9416	R\$ 81,38	064	22	28	02	RUA	UIBAI	166	40,9416	R\$ 81,38
064	13	7															

064	23	26	04	RUA	SOUTO SOARES	166	40,9416	R\$ 81,38	064	40	89	02	AVENI	LUIZ GONZAGA	141	36,0286	R\$ 71,61
064	23	32	01	RUA	BARRA DOS MENDES	166	40,9416	R\$ 81,38	064	40	92	01	RUA	UM	141	36,0286	R\$ 71,61
064	23	32	04	RUA	ABAIRA	166	40,9416	R\$ 81,38	064	40	95	03	RUA	UM	141	36,0286	R\$ 71,61
064	23	32	02	RUA	SOUTO SOARES	166	40,9416	R\$ 81,38	064	40	95	01	RUA	TRES	141	36,0286	R\$ 71,61
064	23	32	03	RUA	ELIZABETE	166	40,9416	R\$ 81,38	064	41	22	03	RUA	DEZ	141	36,0286	R\$ 71,61
064	23	44	01	RUA	BARRA DOS MENDES	166	40,9416	R\$ 81,38	064	41	22	02	AVENI	LUIZ GONZAGA	141	36,0286	R\$ 71,61
064	23	44	02	RUA	RUSSAS	166	40,9416	R\$ 81,38	064	41	49	02	RUA	LUIZ CARLOS WERZEL	91	22,9273	R\$ 45,57
064	23	44	04	RUA	SOUTO SOARES	166	40,9416	R\$ 81,38	064	41	49	04	RUA	LESTE B	216	51,5865	R\$ 102,54
064	23	44	03	RUA	ELIZABETE	166	40,9416	R\$ 81,38	064	41	49	03	RUA	NORTE A	117	27,8403	R\$ 55,34
064	23	47	02	RUA	BARRA DOS MENDES	166	40,9416	R\$ 81,38	064	41	55	03	AVENI	LUIZ GONZAGA	141	36,0286	R\$ 71,61
064	23	47	03	RUA	RUSSAS	166	40,9416	R\$ 81,38	064	41	55	01	RUA	LESTE A	117	27,8403	R\$ 55,34
064	23	51	04	RUA	ABAIRA	166	40,9416	R\$ 81,38	064	41	55	02	RUA	NORTE A	117	27,8403	R\$ 55,34
064	23	51	02	RUA	SOUTO SOARES	166	40,9416	R\$ 81,38	064	41	56	01	RUA	LESTE A	216	51,5865	R\$ 102,54
064	23	51	03	AVENI	JOSE BRUMATTI	216	51,5865	R\$ 102,54	064	41	56	03	RUA	LESTE B	216	51,5865	R\$ 102,54
064	23	51	01	RUA	ELIZABETE	166	40,9416	R\$ 81,38	064	41	56	04	RUA	NORTE A	117	27,8403	R\$ 55,34
064	23	63	02	RUA	RUSSAS	166	40,9416	R\$ 81,38	064	41	73	04	AVENI	LUIZ GONZAGA	141	36,0286	R\$ 71,61
064	23	63	04	RUA	SOUTO SOARES	166	40,9416	R\$ 81,38	064	41	73	02	RUA	LESTE A	117	27,8403	R\$ 55,34
064	23	63	03	AVENI	JOSE BRUMATTI	216	51,5865	R\$ 102,54	064	41	73	01	RUA	NORTE A	117	27,8403	R\$ 55,34
064	23	63	01	RUA	ELIZABETE	166	40,9416	R\$ 81,38	064	41	73	03	RUA	NORTE B	117	27,8403	R\$ 55,34
064	23	66	01	RUA	BARRA DOS MENDES	166	40,9416	R\$ 81,38	064	41	75	01	RUA	NORTE A	216	51,5865	R\$ 102,54
064	23	66	04	RUA	RUSSAS	166	40,9416	R\$ 81,38	064	41	82	04	AVENI	LUIZ GONZAGA	141	36,0286	R\$ 71,61
064	23	66	02	RUA	IBITIBA	166	40,9416	R\$ 81,38	064	41	82	02	RUA	LESTE A	216	51,5865	R\$ 102,54
064	23	66	03	RUA	ELIZABETE	166	40,9416	R\$ 81,38	064	41	82	01	RUA	NORTE B	117	27,8403	R\$ 55,34
064	23	75	03	AVENI	JOSE BRUMATTI	216	51,5865	R\$ 102,54	064	41	87	02	RUA	LUIZ CARLOS WERZEL	91	22,9273	R\$ 45,57
064	23	75	01	RUA	ELIZABETE	166	40,9416	R\$ 81,38	064	41	87	05	RUA	LESTE B	216	51,5865	R\$ 102,54
064	23	77	01	RUA	BARRA DOS MENDES	166	40,9416	R\$ 81,38	064	41	87	01	RUA	NORTE A	216	51,5865	R\$ 102,54
064	23	77	02	AVENI	JOSE BRUMATTI	216	51,5865	R\$ 102,54	064	41	95	04	RUA	LESTE A	216	51,5865	R\$ 102,54
064	23	77	03	RUA	IBITIBA	166	40,9416	R\$ 81,38	064	41	95	02	RUA	LESTE B	216	51,5865	R\$ 102,54
064	23	80	04	AVENI	JOSEFA FRANCISCA DA CONCEICAO	109	25,3838	R\$ 50,46	064	41	95	01	RUA	NORTE B	216	51,5865	R\$ 102,54
064	23	80	02	AVENI	DOMENICO PERELLA	109	25,3838	R\$ 50,46	064	42	22	04	RUA	LUIZ CARLOS WERZEL	91	22,9273	R\$ 45,57
064	23	80	03	RUA	ALMIRO DE PAULA SOARES	109	25,3838	R\$ 50,46	064	42	22	02	RUA	OSVALDO AVILEZ	216	51,5865	R\$ 102,54
064	23	80	01	AVENI	JOSE BRUMATTI	216	51,5865	R\$ 102,54	064	42	22	01	AVENI	TRES	216	51,5865	R\$ 102,54
064	23	91	04	AVENI	DOMENICO PERELLA	109	25,3838	R\$ 50,46	064	42	43	04	RUA	LUIZ CARLOS WERZEL	91	22,9273	R\$ 45,57
064	23	91	01	AVENI	JOSE BRUMATTI	216	51,5865	R\$ 102,54	064	42	43	01	RUA	OSVALDO AVILEZ	216	51,5865	R\$ 102,54
064	23	93	01	AVENI	JOSE BRUMATTI	216	51,5865	R\$ 102,54	064	42	43	03	RUA	LUIZA DE RICIO AVILEZ	216	51,5865	R\$ 102,54
064	24	01	01	RUA	COIMBRA	109	25,3838	R\$ 50,46	064	42	43	02	RUA	JOSE MANTOVANI	216	51,5865	R\$ 102,54
064	24	01	02	.	VIANA DE CASTELO	109	25,3838	R\$ 50,46	064	42	52	04	RUA	LUIZ CARLOS WERZEL	91	22,9273	R\$ 45,57
064	24	01	03	RUA	BEJA	109	25,3838	R\$ 50,46	064	42	52	01	RUA	LUIZA DE RICIO AVILEZ	216	51,5865	R\$ 102,54
064	24	01	04	RUA	AROUCA	109	25,3838	R\$ 50,46	064	42	52	03	RUA	GERALDO AUGUSTO	216	51,5865	R\$ 102,54
064	24	01	05	RUA	IBITIBA	166	40,9416	R\$ 81,38	064	42	52	02	RUA	JOSE MANTOVANI	216	51,5865	R\$ 102,54
064	24	19	01	RUA	CAMBUCI	109	25,3838	R\$ 50,46	064	42	56	01	AVENI	TRES	216	51,5865	R\$ 102,54
064	24	19	03	RUA	APUCARANA	109	25,3838	R\$ 50,46	064	42	62	04	RUA	LUIZ CARLOS WERZEL	91	22,9273	R\$ 45,57
064	24	19	02	AVENI	MARGARIDAS,DAS	109	25,3838	R\$ 50,46	064	42	62	01	RUA	GERALDO AUGUSTO	216	51,5865	R\$ 102,54
064	24	23	14	RUA	IBITIBA	166	40,9416	R\$ 81,38	064	42	62	03	RUA	ORLANDO PEDRONI	216	51,5865	R\$ 102,54
064	24	23	17	RUA	RUSSAS	166	40,9416	R\$ 81,38	064	42	62	02	RUA	JOSE MANTOVANI	216	51,5865	R\$ 102,54
064	24	23	25	RUA	RIBEIRAO PRETO	109	25,3838	R\$ 50,46	064	42	93	04	RUA	LUIZ CARLOS WERZEL	91	22,9273	R\$ 45,57
064	24	23	21	RUA	SOUTO SOARES	83	20,4708	R\$ 40,69	064	42	93	03	RUA	BRASILINO ANTONIO DE OLIVEIRA	182	44,2170	R\$ 87,89
064	24	24	01	.	ODIVELAS	109	25,3838	R\$ 50,46	064	42	93	01	RUA	ORLANDO PEDRONI	117	27,8403	R\$ 55,34
064	24	24	02	RUA	ESTORIL	109	25,3838	R\$ 50,46	064	43	49	06	AVENI	JOSE BRUMATTI	216	51,5865	R\$ 102,54
064	24	24	03	RUA	SINTRA	109	25,3838	R\$ 50,46	064	43	49	05	AVENI	LUIZ GONZAGA	216	51,5865	R\$ 102,54
064	24	24	04	.	VIANA DE CASTELO	109	25,3838	R\$ 50,46	064	43	53	04	RUA	EDMAR BRESSAN	182	44,2170	R\$ 87,89
064	24	30	04	RUA	IBITIBA	166	40,9416	R\$ 81,38	064	43	53	03	RUA	ADEVILSON ESTEVAM DOS SANTOS	182	44,2170	R\$ 87,89
064	24	30	01	RUA	AROUCA	109	25,3838	R\$ 50,46	064	43	53	01	AVENI	LUIZ GONZAGA	216	51,5865	R\$ 102,54
064	24	30	02	.	VIANA DE CASTELO	109	25,3838	R\$ 50,46	064	43	61	02	RUA	IZABEL CAMARERO LOSANO	182	44,2170	R\$ 87,89
064	24	30	03	RUA	ALGARVE	109	25,3838	R\$ 50,46	064	43	61	01	RUA	ADEVILSON ESTEVAM DOS SANTOS	109	25,3838	R\$ 50,46
064	24	35	12	RUA	IBITIBA	166	40,9416	R\$ 81,38	064	43	81	03	RUA	ZEFERINO ALVES DE OLIVEIRA	182	44,2170	R\$ 87,89
064	24	35	13	.	VIANA DE CASTELO	109	25,3838	R\$ 50,46	064	43	81	01	RUA	IZABEL CAMARERO LOSANO	182	44,2170	R\$ 87,89
064	24	35	14	RUA	ALGARVE	109	25,3838	R\$ 50,46	064	43	81	04	RUA	EDMAR BRESSAN	182	44,2170	R\$ 87,89
064	24	35	15	.	OURIQUE	109	25,3838	R\$ 50,46	064	43	81	02	RUA	ADEVILSON ESTEVAM DOS SANTOS	182	44,2170	R\$ 87,89
064	24	35	16	RUA	ESTORIL	109	25,3838	R\$ 50,46	064	43	84	01	RUA	ZEFERINO ALVES DE OLIVEIRA	182	44,2170	R\$ 87,89
064	24	35	17	RUA	PENICHE	109	25,3838	R\$ 50,46	064	43	84	03	AVENI	JOSE RANGEL FILHO	216	51,5865	R\$ 102,54
064	24	35	18	.	ODIVELAS	109	25,3838	R\$ 50,46	064	43	84	02	AVENI	LUIZ GONZAGA	117	27,8403	R\$ 55,34
064	24	35	19	RUA	SINTRA	109	25,3838	R\$ 50,46	064	43	90	01	RUA	ZEFERINO ALVES DE OLIVEIRA	182	44,2170	R\$ 87,89
064	24	35	20	RUA	.	109	25,3838	R\$ 50,46	064	43	90	04	RUA	EDMAR BRESSAN	182	44,2170	R\$ 87,89
064	24	35	21	RUA	SETUBAL	109	25,3838	R\$ 50,46	064	43	90	02	RUA	RAIMUNDO ROCHA DE OLIVEIRA	182	44,2170	R\$ 87,89
064	24	35	22	RUA	LAMEGO	109	25,3838	R\$ 50,46	064	43	90	03	AVENI	JOSE RANGEL FILHO	216	51,5865	R\$ 102,54
064	24	52	07	RUA	IBITIBA	166	40,9416	R\$ 81,38	064	44	90	03	RUA	MARIO LUIZ MACCA	182	44,2170	R\$ 87,89
064	24	52	06	RUA	ELOETE APARECIDA RAMOS	166	40,9416	R\$ 81,38	064	44	90	04	RUA	DEOLINDA DOS ANJOS ANTONIO	182	44,2170	R\$ 87,89
064	24	61	04	RUA	BARRA DOS MENDES	166	40,9416	R\$ 81,38	064	44	90	05	AVENI	JOSE RANGEL FILHO	216	51,5865	R\$ 102,54
064	24	61	01	RUA	ELOETE APARECIDA RAMOS	166	40,9416	R\$ 81,38	064	44	90	01	AVENI	LUIZ GONZAGA	216	51,5865	R\$ 102,54
064	24	61	03	RUA	GUSTAVO DE SOUZA RAMOS	166	40,9416	R\$ 81,38	064	44	90	06	AVENI	LUIZ GONZAGA	216	51,5865	R\$ 102,54
064	24	70	05	RUA	BARRA DOS MENDES	166	40,9416	R\$ 81,38	064	50	06	01	RUA	UM	141	36,0286	R\$ 71,61
064	24	70	01	RUA	GUSTAVO DE SOUZA RAMOS	166	40,9416	R\$ 81,38	064	50	06	02	RUA	TRES	91	22,9273	R\$ 45,57
064	25	00	03	RUA	CAMBUCI	109	25,3838	R\$ 50,46	064	50	06	03	AVENI	LUIZ GONZAGA	117	27,8403	R\$ 55,34
064	25	00	04	RUA	APUCARANA	109	25,3838	R\$ 50,46	064	51	20	03	RUA	JOSE ANTONIO DOS SANTOS	182	44,2170	R\$ 87,89
064	25	00	01	RUA	TABOCAS	109	25,3838	R\$ 50,46	064	51	20	02	RUA	RAMIRA RODRIGUES ZACCARDI	109	25,3838	R\$ 50,46
064	25	13	02	AVENI	MARGARIDAS,DAS												

064	51	93	01	RUA	SEBASTIAO VIEIRA	182	44,2170	R\$ 87,89	064	64	26	07	RUA	MARIO LUIZ MACCA	109	25,3838	R\$ 50,46
064	51	93	03	RUA	ENDI CAVALCANTI MARTINS DUARTE	109	25,3838	R\$ 50,46	064	65	75	02	ESTRA	ALBINO MARTELLO	67	15,5578	R\$ 30,92
064	51	98	04	RUA	ZEFERINO ALVES DE OLIVEIRA	182	44,2170	R\$ 87,89	064	70	02	02	AVENI	LUIZ GONZAGA	216	51,5865	R\$ 102,54
064	51	98	02	AVENI	JOSE RANGEL FILHO	216	51,5865	R\$ 102,54	064	70	02	03	AVENI	PASCHOAL THOMEU	166	40,9416	R\$ 81,38
064	51	98	03	RUA	SEBASTIAO VIEIRA	182	44,2170	R\$ 87,89	064	70	17	02	PRACA	JOSE MARIO RIBOLLA	117	27,8403	R\$ 55,34
064	51	98	01	RUA	MARIO ROMEU DE LUCCA,DOUTOR	182	44,2170	R\$ 87,89	064	70	17	01	RUA	SENHOR DO BONFIM	166	40,9416	R\$ 81,38
064	52	05	01	RUA	NATHAN DO NASCIMENTO JUNIOR	182	44,2170	R\$ 87,89	064	70	28	02	RUA	MERIDIANO	166	40,9416	R\$ 81,38
064	52	08	01	RUA	EDMAR BRESSAN	182	44,2170	R\$ 87,89	064	70	28	01	AVENI	PASCHOAL THOMEU	166	40,9416	R\$ 81,38
064	52	08	02	AVENI	JOSE RANGEL FILHO	216	51,5865	R\$ 102,54	064	70	28	03	RUA	ANTONIO TAVA	166	40,9416	R\$ 81,38
064	52	08	04	RUA	ZEFERINO ALVES DE OLIVEIRA	182	44,2170	R\$ 87,89	064	70	28	04	RUA	SENHOR DO BONFIM	166	40,9416	R\$ 81,38
064	52	15	04	RUA	ZEFERINO ALVES DE OLIVEIRA	182	44,2170	R\$ 87,89	064	70	35	02	RUA	ANTONIO TAVA	166	40,9416	R\$ 81,38
064	52	15	02	AVENI	JOSE RANGEL FILHO	216	51,5865	R\$ 102,54	064	70	35	01	RUA	BENEDICTA LYDIA SANTONI DE AZEVEDO	133	32,7533	R\$ 65,10
064	52	15	03	RUA	JOSE MOREIRA PINTO	182	44,2170	R\$ 87,89	064	70	36	02	RUA	ANTONIO TAVA	166	40,9416	R\$ 81,38
064	52	20	02	RUA	NATHAN DO NASCIMENTO JUNIOR	182	44,2170	R\$ 87,89	064	70	36	03	RUA	BENEDICTA LYDIA SANTONI DE AZEVEDO	133	32,7533	R\$ 65,10
064	52	20	04	RUA	MARIA QUITERIA DE JESUS MEDEIROS	182	44,2170	R\$ 87,89	064	70	36	01	RUA	SENHOR DO BONFIM	166	40,9416	R\$ 81,38
064	52	20	01	RUA	BRASILINO ANTONIO DE OLIVEIRA	182	44,2170	R\$ 87,89	064	70	40	01	AVENI	PASCHOAL THOMEU	166	40,9416	R\$ 81,38
064	52	20	03	RUA	OVIDIO CAMILO	182	44,2170	R\$ 87,89	064	70	49	01	RUA	JOAO TORQUATO LAZZARINI,COMENDADOR	166	40,9416	R\$ 81,38
064	52	22	02	RUA	ZEFERINO ALVES DE OLIVEIRA	182	44,2170	R\$ 87,89	064	70	49	04	RUA	MERIDIANO	166	40,9416	R\$ 81,38
064	52	22	04	RUA	NATHAN DO NASCIMENTO JUNIOR	182	44,2170	R\$ 87,89	064	70	49	02	AVENI	MARCOS PAULO GONCALVES	216	51,5865	R\$ 102,54
064	52	22	03	RUA	OVIDIO CAMILO	182	44,2170	R\$ 87,89	064	70	49	03	RUA	ANTONIO TAVA	166	40,9416	R\$ 81,38
064	52	22	01	RUA	ROBERTO FUCKS FILHO	109	25,3838	R\$ 50,46	064	70	53	02	RUA	BENEDICTA LYDIA SANTONI DE AZEVEDO	133	32,7533	R\$ 65,10
064	52	36	02	RUA	MARIO LUIZ MACCA	182	44,2170	R\$ 87,89	064	70	54	01	RUA	ANTONIO TAVA	133	32,7533	R\$ 65,10
064	52	36	04	AVENI	JOSE RANGEL FILHO	216	51,5865	R\$ 102,54	064	70	55	04	AVENI	ESTADOS UNIDOS	133	32,7533	R\$ 65,10
064	52	36	03	RUA	JOSE MOREIRA PINTO	182	44,2170	R\$ 87,89	064	70	55	03	RUA	MARACANA	133	32,7533	R\$ 65,10
064	52	51	04	RUA	ZEFERINO ALVES DE OLIVEIRA	182	44,2170	R\$ 87,89	064	70	55	01	RUA	ANTONIO TAVA	166	40,9416	R\$ 81,38
064	52	51	02	AVENI	JOSE RANGEL FILHO	216	51,5865	R\$ 102,54	064	70	55	02	RUA	SENHOR DO BONFIM	133	32,7533	R\$ 65,10
064	52	51	03	RUA	MARIO ROMEU DE LUCCA,DOUTOR	182	44,2170	R\$ 87,89	064	70	57	02	RUA	MERIDIANO	133	32,7533	R\$ 65,10
064	52	51	00	RUA	JOSE MOREIRA PINTO	109	25,3838	R\$ 50,46	064	70	57	03	RUA	MARACANA	133	32,7533	R\$ 65,10
064	52	51	01	RUA	JOSE MOREIRA PINTO	182	44,2170	R\$ 87,89	064	70	57	01	RUA	ANTONIO TAVA	166	40,9416	R\$ 81,38
064	52	55	02	RUA	RUBENS TABORDA	182	44,2170	R\$ 87,89	064	70	57	04	RUA	SENHOR DO BONFIM	133	32,7533	R\$ 65,10
064	52	55	04	RUA	MARIO LUIZ MACCA	182	44,2170	R\$ 87,89	064	70	64	01	RUA	MARACANA	133	32,7533	R\$ 65,10
064	52	55	03	RUA	NAIR DE LOURDES CAMILLO	182	44,2170	R\$ 87,89	064	70	71	03	RUA	POMPEO,SENADOR	141	36,0286	R\$ 71,61
064	52	62	02	RUA	MARIO LUIZ MACCA	182	44,2170	R\$ 87,89	064	70	71	02	RUA	CACHOEIRA DE GOIAS	141	36,0286	R\$ 71,61
064	52	62	04	AVENI	JOSE RANGEL FILHO	216	51,5865	R\$ 102,54	064	70	71	01	RUA	SENHOR DO BONFIM	133	32,7533	R\$ 65,10
064	52	62	03	RUA	MARIO ROMEU DE LUCCA,DOUTOR	182	44,2170	R\$ 87,89	064	70	78	03	RUA	JACOBINA	141	36,0286	R\$ 71,61
064	52	62	01	RUA	JOSE MOREIRA PINTO	182	44,2170	R\$ 87,89	064	70	78	02	AVENI	MARCOS PAULO GONCALVES	216	51,5865	R\$ 102,54
064	52	66	02	RUA	ARTHUR VICTOR BRENNEISEN	182	44,2170	R\$ 87,89	064	70	78	01	RUA	ANTONIO TAVA	166	40,9416	R\$ 81,38
064	52	66	04	RUA	RUBENS TABORDA	182	44,2170	R\$ 87,89	064	70	78	04	RUA	SENHOR DO BONFIM	133	32,7533	R\$ 65,10
064	52	66	03	RUA	NAIR DE LOURDES CAMILLO	182	44,2170	R\$ 87,89	064	70	78	05	RUA	MERIDIANO	133	32,7533	R\$ 65,10
064	52	67	03	RUA	ARTHUR VICTOR BRENNEISEN	182	44,2170	R\$ 87,89	064	70	78	06	RUA	MERIDIANO	133	32,7533	R\$ 65,10
064	52	67	02	RUA	WALTER JOSE RODRIGUES DO PRADO	182	44,2170	R\$ 87,89	064	70	82	05	RUA	ONORIO MARSELLA	141	36,0286	R\$ 71,61
064	52	92	02	RUA	RUBENS TABORDA	182	44,2170	R\$ 87,89	064	70	82	04	RUA	POMPEO,SENADOR	141	36,0286	R\$ 71,61
064	52	92	03	RUA	MARIO LUIZ MACCA	182	44,2170	R\$ 87,89	064	70	82	01	RUA	CACHOEIRA DE GOIAS	141	36,0286	R\$ 71,61
064	52	92	01	RUA	NAIR DE LOURDES CAMILLO	182	44,2170	R\$ 87,89	064	70	82	03	RUA	ONORIO MARSELLA	141	36,0286	R\$ 71,61
064	52	93	02	RUA	ARTHUR VICTOR BRENNEISEN	182	44,2170	R\$ 87,89	064	70	97	02	RUA	SENHOR DO BONFIM	141	36,0286	R\$ 71,61
064	52	93	04	RUA	RUBENS TABORDA	182	44,2170	R\$ 87,89	064	71	20	03	RUA	JOAO TORQUATO LAZZARINI,COMENDADOR	166	40,9416	R\$ 81,38
064	52	93	03	RUA	NICOLINO RINALDI	182	44,2170	R\$ 87,89	064	71	20	02	AVENI	MARCOS PAULO GONCALVES	216	51,5865	R\$ 102,54
064	52	93	01	RUA	NAIR DE LOURDES CAMILLO	182	44,2170	R\$ 87,89	064	71	20	01	AVENI	PASCHOAL THOMEU	166	40,9416	R\$ 81,38
064	53	04	03	RUA	MARIO LUIZ MACCA	182	44,2170	R\$ 87,89	064	71	20	04	RUA	MERIDIANO	166	40,9416	R\$ 81,38
064	53	04	04	RUA	RAIMUNDO ROCHA DE OLIVEIRA	182	44,2170	R\$ 87,89	064	71	34	03	RUA	JOAO TORQUATO LAZZARINI,COMENDADOR	166	40,9416	R\$ 81,38
064	53	04	02	RUA	DEOLINDA DOS ANJOS ANTONIO	182	44,2170	R\$ 87,89	064	71	34	02	RUA	JOAO GOMES DA SILVA	166	40,9416	R\$ 81,38
064	53	04	01	AVENI	JOSE RANGEL FILHO	216	51,5865	R\$ 102,54	064	71	34	04	AVENI	MARCOS PAULO GONCALVES	216	51,5865	R\$ 102,54
064	53	11	03	RUA	MARIO LUIZ MACCA	182	44,2170	R\$ 87,89	064	71	34	01	AVENI	PASCHOAL THOMEU	166	40,9416	R\$ 81,38
064	53	11	04	RUA	EDMAR BRESSAN	182	44,2170	R\$ 87,89	064	71	42	01	RUA	JOAO TORQUATO LAZZARINI,COMENDADOR	166	40,9416	R\$ 81,38
064	53	11	02	RUA	RAIMUNDO ROCHA DE OLIVEIRA	182	44,2170	R\$ 87,89	064	71	42	04	AVENI	MARCOS PAULO GONCALVES	216	51,5865	R\$ 102,54
064	53	11	01	AVENI	JOSE RANGEL FILHO	216	51,5865	R\$ 102,54	064	71	42	03	RUA	ANTONIO TAVA	166	40,9416	R\$ 81,38
064	53	15	03	RUA	RUBENS TABORDA	182	44,2170	R\$ 87,89	064	71	44	01	RUA	JOAO TORQUATO LAZZARINI,COMENDADOR	166	40,9416	R\$ 81,38
064	53	15	01	RUA	MARIO LUIZ MACCA	182	44,2170	R\$ 87,89	064	71	44	02	RUA	JOAO GOMES DA SILVA	166	40,9416	R\$ 81,38
064	53	15	02	RUA	DEOLINDA DOS ANJOS ANTONIO	182	44,2170	R\$ 87,89	064	71	44	03	RUA	ANTONIO TAVA	166	40,9416	R\$ 81,38
064	53	19	01	RUA	RUBENS TABORDA	182	44,2170	R\$ 87,89	064	71	47	03	RUA	JOAO TORQUATO LAZZARINI,COMENDADOR	166	40,9416	R\$ 81,38
064	53	19	05	RUA	DEOLINDA DOS ANJOS ANTONIO	182	44,2170	R\$ 87,89	064	71	47	04	RUA	JOAO GOMES DA SILVA	166	40,9416	R\$ 81,38
064	53	21	03	RUA	RUBENS TABORDA	182	44,2170	R\$ 87,89	064	71	47	01	AVENI	PASCHOAL THOMEU	166	40,9416	R\$ 81,38
064	53	21	01	RUA	MARIO LUIZ MACCA	182	44,2170	R\$ 87,89	064	71	47	02	AVENI	ARMANDO BEI	216	51,5865	R\$ 102,54
064	53	21	04	RUA	EDMAR BRESSAN	182	44,2170	R\$ 87,89	064	71	62	04	AVENI	MARCOS PAULO GONCALVES	216	51,5865	R\$ 102,54
064	53	21	02	RUA	RAIMUNDO ROCHA DE OLIVEIRA	182	44,2170	R\$ 87,89	064	71	62	03	RUA	ANTONIO IACONA	166	40,9416	R\$ 81,38
064	53	24	01	RUA	RUBENS TABORDA	182	44,2170	R\$ 87,89	064	71	62	01	RUA	ANTONIO TAVA	166	40,9416	R\$ 81,38
064	53	24	04	RUA	RAIMUNDO ROCHA DE OLIVEIRA	182	44,2170	R\$ 87,89	064	71	62	05	PRACA	JOAQUIM DE PAULA SOARES	117	27,8403	R\$ 55,34
064	53	26	01	RUA	RUBENS TABORDA	182	44,2170	R\$ 87,89	064	71	66	01	RUA	JOAO TORQUATO LAZZARINI,COMENDADOR	166	40,9416	R\$ 81,38
064	53	26	02	RUA	DEOLINDA DOS ANJOS ANTONIO	182	44,2170	R\$ 87,89	064	71	66	04	RUA	JOAO GOMES DA SILVA	166	40,9416	R\$ 81,38
064	53	31	03	RUA	ARTHUR VICTOR BRENNEISEN	182	44,2170	R\$ 87,89	064	71	66	02	AVENI	ARMANDO BEI	216	51,5865	R\$ 102,54
064	53	31	01	RUA	RUBENS TABORDA	182	44,2170	R\$ 87,89	064	71	66	03	RUA	ANTONIO TAVA	166	40,9416	R\$ 81,38
064	53	31	04	RUA	EDMAR BRESSAN	182	44,2170	R\$ 87,89	064	71	69	03	RUA	JOAO TORQUATO LAZZARINI,COMENDADOR	166	40,9416	R\$ 81,38
064	53	50	01	RUA	ARTHUR VICTOR BRENNEISEN	182	44,2170	R\$ 87,89	064	71	69	01	AVENI	PASCHOAL THOMEU	166	40,9416	R\$ 81,38
064	53	50	02	RUA	BENEDITO XAVIER DA SILVA	182	44,2170	R\$ 87,89	064	71	71	03	RUA	JAGUARARI	166	40,9416	R\$ 81,38
064	53	50	04	RUA</													





064	80	03	02	RUA	SENHOR DO BONFIM	141	36,0286	R\$ 71,61	064	82	10	04	RUA	JORGE GONCALVES CAROLINO	166	40,9416	R\$ 81,38
064	80	10	03	RUA	IZABEL DO PARA,SANTA	141	36,0286	R\$ 71,61	064	82	13	03	RUA	ANTONIO IACONA	166	40,9416	R\$ 81,38
064	80	10	04	RUA	LAGOA SECA	141	36,0286	R\$ 71,61	064	82	13	02	AVENI	BOM JESUS DA LAPA	216	51,5865	R\$ 102,54
064	80	10	01	RUA	CRUZ DESCALVADO,SANTA	141	36,0286	R\$ 71,61	064	82	13	01	RUA	ANTONIO TAVA	166	40,9416	R\$ 81,38
064	80	12	02	RUA	DOZE DE JUNHO	141	36,0286	R\$ 71,61	064	82	13	04	ESTRA	ACACIO ANTONIO BATISTA	117	27,8403	R\$ 55,34
064	80	12	01	RUA	LAGOA SECA	141	36,0286	R\$ 71,61	064	82	18	04	AVENI	PASCHOAL THOMEU	166	40,9416	R\$ 81,38
064	80	12	04	RUA	CRUZ DESCALVADO,SANTA	141	36,0286	R\$ 71,61	064	82	18	01	RUA	VENEZA	166	40,9416	R\$ 81,38
064	80	16	03	RUA	DOZE DE JUNHO	141	36,0286	R\$ 71,61	064	82	18	02	RUA	JUAN ALONSO SANCHEZ	166	40,9416	R\$ 81,38
064	80	16	01	RUA	ONORIO MARSELLA	117	27,8403	R\$ 55,34	064	82	18	03	AVENI	PASCHOAL THOMEU	166	40,9416	R\$ 81,38
064	80	19	03	AVENI	MARCOS PAULO GONCALVES	141	36,0286	R\$ 71,61	064	82	22	04	RUA	JACARACI	166	40,9416	R\$ 81,38
064	80	19	02	RUA	ABARE	166	40,9416	R\$ 81,38	064	82	22	01	RUA	ANTONIO IACONA	117	27,8403	R\$ 55,34
064	80	22	02	RUA	GONCALO DO PARA,SAO	141	36,0286	R\$ 71,61	064	82	22	02	AVENI	BOM JESUS DA LAPA	216	51,5865	R\$ 102,54
064	80	22	03	RUA	IZABEL DO PARA,SANTA	141	36,0286	R\$ 71,61	064	82	25	02	RUA	ANTONIO IACONA	166	40,9416	R\$ 81,38
064	80	22	01	RUA	CRUZ DESCALVADO,SANTA	141	36,0286	R\$ 71,61	064	82	25	03	AVENI	BOM JESUS DA LAPA	133	32,7533	R\$ 65,10
064	80	27	03	RUA	JACOBINA	141	36,0286	R\$ 71,61	064	82	25	01	ESTRA	ACACIO ANTONIO BATISTA	166	40,9416	R\$ 81,38
064	80	27	01	RUA	LUDGERO,SAO	166	40,9416	R\$ 81,38	064	82	30	02	RUA	JACARACI	166	40,9416	R\$ 81,38
064	80	27	02	RUA	DOZE DE JUNHO	141	36,0286	R\$ 71,61	064	82	30	03	RUA	MAIRI	166	40,9416	R\$ 81,38
064	80	30	01	RUA	IZABEL DO PARA,SANTA	141	36,0286	R\$ 71,61	064	82	30	04	RUA	ITABERABA	166	40,9416	R\$ 81,38
064	80	35	01	RUA	PAULO LOPES	141	36,0286	R\$ 71,61	064	82	34	01	RUA	CORDEIROS	166	40,9416	R\$ 81,38
064	80	35	03	RUA	CRUZ DESCALVADO,SANTA	141	36,0286	R\$ 71,61	064	82	34	03	RUA	ANTONIO IACONA	117	27,8403	R\$ 55,34
064	80	38	03	RUA	JACOBINA	141	36,0286	R\$ 71,61	064	82	34	04	AVENI	BOM JESUS DA LAPA	216	51,5865	R\$ 102,54
064	80	38	01	AVENI	MARCOS PAULO GONCALVES	141	36,0286	R\$ 71,61	064	82	34	02	RUA	DINO ALEGRETTE	216	51,5865	R\$ 102,54
064	80	42	03	RUA	GONCALO DO PARA,SAO	141	36,0286	R\$ 71,61	064	82	36	03	RUA	VENEZA	166	40,9416	R\$ 81,38
064	80	42	02	RUA	IZABEL DO PARA,SANTA	141	36,0286	R\$ 71,61	064	82	36	02	RUA	JUAN ALONSO SANCHEZ	166	40,9416	R\$ 81,38
064	80	42	01	RUA	CRUZ DESCALVADO,SANTA	141	36,0286	R\$ 71,61	064	82	36	01	AVENI	PASCHOAL THOMEU	166	40,9416	R\$ 81,38
064	80	47	03	RUA	PAULO LOPES	141	36,0286	R\$ 71,61	064	82	36	04	ESTRA	ACACIO ANTONIO BATISTA	166	40,9416	R\$ 81,38
064	80	47	02	RUA	LUDGERO,SAO	141	36,0286	R\$ 71,61	064	82	41	04	RUA	JACARACI	166	40,9416	R\$ 81,38
064	80	47	01	RUA	DOZE DE JUNHO	141	36,0286	R\$ 71,61	064	82	41	02	AVENI	BOM JESUS DA LAPA	216	51,5865	R\$ 102,54
064	80	56	01	RUA	PAULO LOPES	141	36,0286	R\$ 71,61	064	82	41	03	RUA	MAIRI	117	27,8403	R\$ 55,34
064	80	56	02	RUA	LUDGERO,SAO	141	36,0286	R\$ 71,61	064	82	42	04	AVENI	BOM JESUS DA LAPA	216	51,5865	R\$ 102,54
064	80	56	03	RUA	CRUZ DESCALVADO,SANTA	141	36,0286	R\$ 71,61	064	82	42	03	RUA	MAIRI	117	27,8403	R\$ 55,34
064	80	73	02	RUA	CRUZ DESCALVADO,SANTA	141	36,0286	R\$ 71,61	064	82	42	02	RUA	DINO ALEGRETTE	216	51,5865	R\$ 102,54
064	80	78	03	RUA	VICTOR GRAEFF	141	36,0286	R\$ 71,61	064	82	46	04	RUA	CORDEIROS	166	40,9416	R\$ 81,38
064	80	78	01	RUA	LUDGERO,SAO	141	36,0286	R\$ 71,61	064	82	46	01	RUA	ANTONIO IACONA	117	27,8403	R\$ 55,34
064	80	78	02	RUA	DOZE DE JUNHO	133	32,7533	R\$ 65,10	064	82	46	02	ESTRA	ACACIO ANTONIO BATISTA	166	40,9416	R\$ 81,38
064	80	78	04	RUA	CRUZ DESCALVADO,SANTA	141	36,0286	R\$ 71,61	064	82	50	04	RUA	JACARACI	166	40,9416	R\$ 81,38
064	80	98	02	RUA	VICTOR GRAEFF	141	36,0286	R\$ 71,61	064	82	50	03	RUA	TOSHIO UENISHI	117	27,8403	R\$ 55,34
064	80	98	03	RUA	CRUZ DESCALVADO,SANTA	141	36,0286	R\$ 71,61	064	82	50	02	AVENI	BOM JESUS DA LAPA	216	51,5865	R\$ 102,54
064	81	06	01	RUA	ANTONIO IACONA	166	40,9416	R\$ 81,38	064	82	50	01	RUA	MAIRI	166	40,9416	R\$ 81,38
064	81	06	02	AVENI	ARMANDO BEI	216	51,5865	R\$ 102,54	064	82	54	01	RUA	CORDEIROS	166	40,9416	R\$ 81,38
064	81	06	03	RUA	JORGE GONCALVES CAROLINO	166	40,9416	R\$ 81,38	064	82	54	02	RUA	MAIRI	166	40,9416	R\$ 81,38
064	81	06	04	RUA	MUNDO NOVO	166	40,9416	R\$ 81,38	064	82	54	03	RUA	DINO ALEGRETTE	216	51,5865	R\$ 102,54
064	81	08	01	RUA	ANTONIO IACONA	166	40,9416	R\$ 81,38	064	82	61	03	RUA	GUILHERME CIMIERI	166	40,9416	R\$ 81,38
064	81	08	03	AVENI	ARMANDO BEI	216	51,5865	R\$ 102,54	064	82	61	04	AVENI	BOM JESUS DA LAPA	216	51,5865	R\$ 102,54
064	81	08	02	RUA	JORGE GONCALVES CAROLINO	166	40,9416	R\$ 81,38	064	82	61	02	RUA	DINO ALEGRETTE	216	51,5865	R\$ 102,54
064	81	12	03	RUA	TAPIRAMUTA	166	40,9416	R\$ 81,38	064	82	73	03	RUA	GUILHERME CIMIERI	166	40,9416	R\$ 81,38
064	81	20	04	AVENI	MARCOS PAULO GONCALVES	216	51,5865	R\$ 102,54	064	82	73	02	RUA	CORDEIROS	166	40,9416	R\$ 81,38
064	81	20	05	RUA	ABARE	166	40,9416	R\$ 81,38	064	82	73	01	RUA	MAIRI	166	40,9416	R\$ 81,38
064	81	20	02	RUA	TAPIRAMUTA	166	40,9416	R\$ 81,38	064	82	73	04	RUA	DINO ALEGRETTE	216	51,5865	R\$ 102,54
064	81	20	03	RUA	MAIRI	166	40,9416	R\$ 81,38	064	82	76	02	RUA	GUILHERME CIMIERI	166	40,9416	R\$ 81,38
064	81	22	04	RUA	ARACATU	166	40,9416	R\$ 81,38	064	82	76	03	RUA	CORDEIROS	166	40,9416	R\$ 81,38
064	81	22	02	RUA	MAIRI	166	40,9416	R\$ 81,38	064	82	76	04	AVENI	MARCOS PAULO GONCALVES	166	40,9416	R\$ 81,38
064	81	24	02	AVENI	ARMANDO BEI	216	51,5865	R\$ 102,54	064	82	76	01	ESTRA	ACACIO ANTONIO BATISTA	166	40,9416	R\$ 81,38
064	81	24	03	RUA	MAIRI	166	40,9416	R\$ 81,38	064	82	91	01	RUA	GUILHERME CIMIERI	166	40,9416	R\$ 81,38
064	81	24	01	RUA	JORGE GONCALVES CAROLINO	166	40,9416	R\$ 81,38	064	82	91	02	RUA	CORDEIROS	166	40,9416	R\$ 81,38
064	81	28	03	RUA	CANDEUBA	117	27,8403	R\$ 55,34	064	82	91	03	AVENI	MARCOS PAULO GONCALVES	216	51,5865	R\$ 102,54
064	81	28	01	AVENI	ARMANDO BEI	216	51,5865	R\$ 102,54	064	82	94	01	RUA	GUILHERME CIMIERI	166	40,9416	R\$ 81,38
064	81	28	05	RUA	MAIRI	117	27,8403	R\$ 55,34	064	82	94	03	RUA	CORDEIROS	166	40,9416	R\$ 81,38
064	81	28	04	RUA	ITABERABA	117	27,8403	R\$ 55,34	064	82	94	02	AVENI	MARCOS PAULO GONCALVES	208	48,3111	R\$ 96,03
064	81	28	02	RUA	JORGE GONCALVES CAROLINO	117	27,8403	R\$ 55,34	064	83	40	03	RUA	VENEZA	166	40,9416	R\$ 81,38
064	81	41	01	RUA	MATOES	166	40,9416	R\$ 81,38	064	83	40	01	RUA	GANGES	166	40,9416	R\$ 81,38
064	81	41	02	AVENI	MARCOS PAULO GONCALVES	216	51,5865	R\$ 102,54	064	83	40	02	ESTRA	ACACIO ANTONIO BATISTA	166	40,9416	R\$ 81,38
064	81	41	03	RUA	TAPIRAMUTA	166	40,9416	R\$ 81,38	064	83	42	03	ESTRA	ACACIO ANTONIO BATISTA	224	54,0430	R\$ 107,42
064	81	41	04	RUA	MAIRI	166	40,9416	R\$ 81,38	064	83	73	03	ESTRA	ACACIO ANTONIO BATISTA	224	54,0430	R\$ 107,42
064	81	43	02	RUA	GUILHERME CIMIERI	166	40,9416	R\$ 81,38	064	84	11	12	ESTRA	ALBINO MARTELLO	67	15,5578	R\$ 30,92
064	81	43	03	RUA	MATOES	166	40,9416	R\$ 81,38	064	84	11	17	VIELA	TAMARINDO	83	20,4708	R\$ 40,69
064	81	43	04	RUA	MAIRI	166	40,9416	R\$ 81,38	064	84	11	21	ESTRA	ACACIO ANTONIO BATISTA	42	10,6448	R\$ 21,16
064	81	43	01	RUA	MIRANGABA	166	40,9416	R\$ 81,38	064	84	11	25	ESTRA	ACACIO ANTONIO BATISTA	42	10,6448	R\$ 21,16
064	81	45	03	RUA	GUILHERME CIMIERI	166	40,9416	R\$ 81,38	064	84	11	28	RUA	GANGES	117	27,8403	R\$ 55,34
064	81	45	02	AVENI	ARMANDO BEI	216	51,5865	R\$ 102,54	064	84	55	05	ESTRA	PARTICULAR	91	22,9273	R\$ 45,57
064	81	45	01	RUA	MAIRI	166	40,9416	R\$ 81,38	064	85	28	02	RUA	GABRIELA GURGEL DE FREITAS	67	15,5578	R\$ 30,92
064	81	45	04	RUA	MIRANGABA	166	40,9416	R\$ 81,38	064	85	28	03	RUA	BEGONIA	67	15,5578	R\$ 30,92
064	81	47	03	RUA	TOSHIO UENISHI	166	40,9416	R\$ 81,38	064	85	28	01	RUA	DALIA	67	15,5578	R\$ 30,92
064	81	47	04	AVENI	ARMANDO BEI	216	51,5865	R\$ 102,54	064	85	28	04	RUA	AMARILIS	67	15,5578	R\$ 30,92
064	81	47	01	RUA	MAIRI	166	40,9416	R\$ 81,38	064	85	47	02	RUA	GABRIELA GURGEL DE FREITAS	67	15,5578	R\$ 30,92
064	81	48	02	RUA	JACARACI	117	27,8403	R\$ 55,34	064	85	47	01	RUA	BEGONIA			

071	25	26	01	RUA	LAGOA MUNDAU	34	6,5506	R\$ 13,02	073	02	45	06	RUA	SERRA DO OURO	208	48,3111	R\$ 96,03
071	25	26	06	RUA	LAGOA MUNDAU	34	6,5506	R\$ 13,02	073	02	52	04	RUA	CORDEIROS	91	22,9273	R\$ 45,57
071	25	26	02	RUA	LAGOA MANGUABA	34	6,5506	R\$ 13,02	073	02	52	01	ESTRA	ACACIO ANTONIO BATISTA	166	40,9416	R\$ 81,38
071	25	26	03	RUA	LAGOA JEQUIE	34	6,5506	R\$ 13,02	073	02	52	02	AVENI	DIVINESIA	91	22,9273	R\$ 45,57
071	25	26	04	RUA	RIO PIQUIRI	34	6,5506	R\$ 13,02	073	02	58	02	AVENI	CARMELA THOMEU	257	62,2313	R\$ 123,70
071	25	51	03	RUA	RIO PARAGUACU	34	6,5506	R\$ 13,02	073	02	58	01	RUA	BRASILIA	208	48,3111	R\$ 96,03
071	25	51	01	RUA	RIO PIQUIRI	34	6,5506	R\$ 13,02	073	02	58	04	RUA	SERRA DO OURO	117	27,8403	R\$ 55,34
071	34	26	07	RUA	RIO PARAPEBA	34	6,5506	R\$ 13,02	073	02	58	05	RUA	SERRA DO OURO	208	48,3111	R\$ 96,03
071	34	26	08	RUA	RIO PARAPEBA	34	6,5506	R\$ 13,02	073	02	58	07	RUA	BORBA GATO	208	48,3111	R\$ 96,03
071	34	26	02	RUA	RIO PARAGUACU	34	6,5506	R\$ 13,02	073	02	58	06	RUA	GONCALVES DIAS	208	48,3111	R\$ 96,03
071	34	26	04	RUA	RIO PIQUIRI	34	6,5506	R\$ 13,02	073	02	58	03	RUA	PINHEIROS,DOS	208	48,3111	R\$ 96,03
071	34	97	07	RUA	PEDRA ACU	34	6,5506	R\$ 13,02	073	02	78	02	AVENI	CARMELA THOMEU	257	62,2313	R\$ 123,70
071	34	97	05	RUA	PEDRA DO SINO	34	6,5506	R\$ 13,02	073	02	78	01	RUA	PINHEIROS,DOS	208	48,3111	R\$ 96,03
071	34	97	08	RUA	RIO PARACATU	34	6,5506	R\$ 13,02	073	02	78	03	RUA	CARLOS TADEU JULIANI	208	48,3111	R\$ 96,03
071	34	97	02	RUA	RIO PARAPEBA	34	6,5506	R\$ 13,02	073	02	97	02	AVENI	CARMELA THOMEU	257	62,2313	R\$ 123,70
071	35	01	02	RUA	RIO PARAGUACU	34	6,5506	R\$ 13,02	073	02	97	01	RUA	CARLOS TADEU JULIANI	208	48,3111	R\$ 96,03
071	35	01	01	RUA	RIO PIQUIRI	34	6,5506	R\$ 13,02	073	02	97	03	RUA	JASMIM,DO	208	48,3111	R\$ 96,03
071	35	33	01	RUA	RIO PIQUIRI	34	6,5506	R\$ 13,02	073	03	21	04	AVENI	CARMELA THOMEU	257	62,2313	R\$ 123,70
071	35	33	03	RUA	RIO PARAGUACU	34	6,5506	R\$ 13,02	073	03	21	02	RUA	MANOEL REIS DA SILVA	208	48,3111	R\$ 96,03
071	35	72	01	RUA	RIO PIQUIRI	34	6,5506	R\$ 13,02	073	03	21	01	ESTRA	ACACIO ANTONIO BATISTA	224	54,0430	R\$ 107,42
071	35	72	03	RUA	PEDRA DO SINO	34	6,5506	R\$ 13,02	073	03	24	04	RUA	MANOEL REIS DA SILVA	208	48,3111	R\$ 96,03
071	45	16	01	RUA	PEDRA DO SINO	34	6,5506	R\$ 13,02	073	03	24	03	RUA	SERRA AZUL	208	48,3111	R\$ 96,03
071	45	60	01	RUA	PEDRA ACU	34	6,5506	R\$ 13,02	073	03	24	01	ESTRA	ACACIO ANTONIO BATISTA	224	54,0430	R\$ 107,42
073	00	11	01	VIELA	URGA	83	20,4708	R\$ 40,69	073	03	34	01	RUA	SERRA AZUL	208	48,3111	R\$ 96,03
073	00	31	02	RUA	JOAO RANIERI	174	42,9887	R\$ 85,45	073	03	34	03	RUA	PRIMAVERA	208	48,3111	R\$ 96,03
073	00	31	01	RUA	JOAO RANIERI	83	20,4708	R\$ 40,69	073	03	34	04	RUA	MANOEL REIS DA SILVA	208	48,3111	R\$ 96,03
073	00	36	01	RUA	JOAO RANIERI	83	20,4708	R\$ 40,69	073	03	48	03	RUA	SERRA AZUL	208	48,3111	R\$ 96,03
073	00	52	05	RUA	JOAO RANIERI	174	42,9887	R\$ 85,45	073	03	48	01	ESTRA	ACACIO ANTONIO BATISTA	224	54,0430	R\$ 107,42
073	00	52	01	RUA	JOAO RANIERI	83	20,4708	R\$ 40,69	073	03	53	04	RUA	MANOEL REIS DA SILVA	208	48,3111	R\$ 96,03
073	00	77	03	RUA	TURVOLANDIA	91	22,9273	R\$ 45,57	073	03	53	01	RUA	SERRA VERDE	208	48,3111	R\$ 96,03
073	00	77	01	RUA	RIO POMBA	83	20,4708	R\$ 40,69	073	03	54	01	RUA	PRIMAVERA	208	48,3111	R\$ 96,03
073	00	77	02	RUA	FABIO SALVADOR BEI	91	22,9273	R\$ 45,57	073	03	54	03	RUA	SERRA VERDE	208	48,3111	R\$ 96,03
073	00	83	03	RUA	TURVOLANDIA	91	22,9273	R\$ 45,57	073	03	54	04	RUA	MANOEL REIS DA SILVA	208	48,3111	R\$ 96,03
073	00	83	04	RUA	FABIO SALVADOR BEI	91	22,9273	R\$ 45,57	073	03	57	01	RUA	SERRA AZUL	208	48,3111	R\$ 96,03
073	00	83	01	RUA	DESTERRO	117	27,8403	R\$ 55,34	073	03	57	03	RUA	PRIMAVERA	208	48,3111	R\$ 96,03
073	00	86	04	RUA	FABIO SALVADOR BEI	91	22,9273	R\$ 45,57	073	03	61	04	AVENI	CARMELA THOMEU	257	62,2313	R\$ 123,70
073	00	86	02	RUA	JOSE DO RIO PARDO,SAO	91	22,9273	R\$ 45,57	073	03	61	02	RUA	MANOEL REIS DA SILVA	208	48,3111	R\$ 96,03
073	00	86	03	RUA	DESTERRO	83	20,4708	R\$ 40,69	073	03	63	02	RUA	CONSTANTINO TESTA	208	48,3111	R\$ 96,03
073	00	94	01	PRACA	RORAIMA	91	22,9273	R\$ 45,57	073	03	66	01	RUA	PRIMAVERA	208	48,3111	R\$ 96,03
073	00	99	01	RUA	REMANSO	91	22,9273	R\$ 45,57	073	03	66	03	RUA	SERRA VERDE	208	48,3111	R\$ 96,03
073	00	99	04	RUA	FABIO SALVADOR BEI	91	22,9273	R\$ 45,57	073	03	69	03	RUA	SERRA AZUL	208	48,3111	R\$ 96,03
073	00	99	02	RUA	JOSE DO RIO PARDO,SAO	91	22,9273	R\$ 45,57	073	03	69	01	ESTRA	PARTEIRA,DA	224	54,0430	R\$ 107,42
073	01	05	03	RUA	RITA,SANTA	83	20,4708	R\$ 40,69	073	03	75	04	RUA	CONSTANTINO TESTA	208	48,3111	R\$ 96,03
073	01	08	04	AVENI	MARCOS PAULO GONCALVES	216	51,5865	R\$ 102,54	073	03	75	01	RUA	SERRA VERDE	208	48,3111	R\$ 96,03
073	01	08	03	AVENI	BOM JESUS DA LAPA	109	25,3838	R\$ 50,46	073	03	75	03	RUA	SERRA DOURADA	208	48,3111	R\$ 96,03
073	01	08	02	RUA	LUMINARIOS	83	20,4708	R\$ 40,69	073	03	79	01	RUA	SERRA AZUL	208	48,3111	R\$ 96,03
073	01	18	04	RUA	LUMINARIOS	83	20,4708	R\$ 40,69	073	03	79	03	RUA	PRIMAVERA	208	48,3111	R\$ 96,03
073	01	18	03	RUA	ALFREDO HEITZMANN JUNIOR	83	20,4708	R\$ 40,69	073	03	84	04	RUA	CONSTANTINO TESTA	208	48,3111	R\$ 96,03
073	01	18	02	RUA	FABIO SALVADOR BEI	91	22,9273	R\$ 45,57	073	03	84	01	RUA	SERRA DOURADA	208	48,3111	R\$ 96,03
073	01	21	01	RUA	REMANSO	83	20,4708	R\$ 40,69	073	03	84	03	RUA	FLOR DA SERRA	208	48,3111	R\$ 96,03
073	01	21	02	RUA	RITA,SANTA	83	20,4708	R\$ 40,69	073	03	88	02	AVENI	SERRA DA MANTIQUEIRA	224	54,0430	R\$ 107,42
073	01	23	03	RUA	REMANSO	83	20,4708	R\$ 40,69	073	03	88	01	RUA	PRIMAVERA	208	48,3111	R\$ 96,03
073	01	23	01	AVENI	ARMANDO BEI	109	25,3838	R\$ 50,46	073	03	88	03	RUA	SERRA VERDE	208	48,3111	R\$ 96,03
073	01	23	02	RUA	RITA,SANTA	83	20,4708	R\$ 40,69	073	03	97	01	RUA	SERRA VERDE	208	48,3111	R\$ 96,03
073	01	26	01	RUA	ALFREDO HEITZMANN JUNIOR	83	20,4708	R\$ 40,69	073	03	97	03	RUA	SERRA DOURADA	208	48,3111	R\$ 96,03
073	01	26	03	AVENI	BOM JESUS DA LAPA	109	25,3838	R\$ 50,46	073	04	43	01	ESTRA	ACACIO ANTONIO BATISTA	34	6,5506	R\$ 13,02
073	01	26	04	RUA	LUMINARIOS	83	20,4708	R\$ 40,69	073	04	51	03	ESTRA	PARTEIRA,DA	125	29,4779	R\$ 58,59
073	01	35	04	RUA	RITA,SANTA	83	20,4708	R\$ 40,69	073	04	51	04	ESTRA	ACACIO ANTONIO BATISTA	224	54,0430	R\$ 107,42
073	01	43	03	RUA	REMANSO	83	20,4708	R\$ 40,69	073	04	58	01	ESTRA	ACACIO ANTONIO BATISTA	26	4,9130	R\$ 9,77
073	01	43	01	AVENI	ARMANDO BEI	109	25,3838	R\$ 50,46	073	04	86	01	ESTRA	PARTEIRA,DA	224	54,0430	R\$ 107,42
073	01	43	04	RUA	RITA,SANTA	83	20,4708	R\$ 40,69	073	04	92	03	RUA	SERRA AZUL	208	48,3111	R\$ 96,03
073	01	43	02	RUA	FABIO SALVADOR BEI	91	22,9273	R\$ 45,57	073	04	92	04	AVENI	SERRA DA MANTIQUEIRA	224	54,0430	R\$ 107,42
073	01	48	03	RUA	ALFREDO HEITZMANN JUNIOR	91	22,9273	R\$ 45,57	073	04	92	01	ESTRA	PARTEIRA,DA	224	54,0430	R\$ 107,42
073	01	48	04	RUA	FABIO SALVADOR BEI	91	22,9273	R\$ 45,57	073	05	06	02	RUA	CALENDULA	67	15,5578	R\$ 30,92
073	01	48	01	RUA	ESTEVAM DIAS TAVARES,PROFESSOR	91	22,9273	R\$ 45,57	073	05	06	03	RUA	CALENDULA	59	12,2825	R\$ 24,41
073	01	50	01	RUA	REMANSO	83	20,4708	R\$ 40,69	073	05	06	01	RUA	BRINCO DE PRINCESA	67	15,5578	R\$ 30,92
073	01	50	04	RUA	RITA,SANTA	83	20,4708	R\$ 40,69	073	05	06	04	VIELA	TAMARINDO	83	20,4708	R\$ 40,69
073	01	50	02	RUA	RIO POMBA	83	20,4708	R\$ 40,69	073	05	17	03	RUA	SALVIA	67	15,5578	R\$ 30,92
073	01	55	03	AVENI	ARMANDO BEI	109	25,3838	R\$ 50,46	073	05	17	01	RUA	CALENDULA	67	15,5578	R\$ 30,92
073	01	55	04	RUA	FABIO SALVADOR BEI	91	22,9273	R\$ 45,57	073	05	17	02	RUA	BRINCO DE PRINCESA	67	15,5578	R\$ 30,92
073	01	55	01	RUA	IJACI	91	22,9273	R\$ 45,57	073	05	45	02	RUA	RIO POTI	26	4,9130	R\$ 9,77
073	01	57	01	RUA	ALFREDO HEITZMANN JUNIOR	91	22,9273	R\$ 45,57	073	05	45	01	ESTRA	ACACIO ANTONIO BATISTA	26	4,9130	R\$ 9,77
073	01	57	03	AVENI	BOM JESUS DA LAPA	109	25,3838	R\$ 50,46	073	05	82	01	ESTRA	ITABERABA,DE	26	4,9130	R\$ 9,77
073	01	57	04	RUA	FABIO SALVADOR BEI	91	22,9273	R\$ 45,57	073	05	84	01	ESTRA	ITABERABA,DE	26	4,9130	R\$ 9,77
073	01	62	01	RUA	PIAU	91	22,9273	R\$ 45,57	073	05	84	05	ESTRA	ACACIO ANTONIO BATISTA	42	10,6448	R\$ 21,16
073	01	69	02	RUA	CORDEIROS	83	20,4708	R\$ 40,69	073	10	06	02	RUA	REMANSO	91	22,9273	R\$ 45,57
073	01	69	03	RUA	ALFREDO HEITZMANN JUNIOR	91	22,9273	R\$ 45,57	073	10	06	05	RUA	TURVOLANDIA	91		



073	11	14	04	AVENI	ARMANDO BEI	109	25,3838	R\$ 50,46	073	12	71	04	RUA	MINDURI	91	22,9273	R\$ 45,57
073	11	14	02	RUA	IJACI	91	22,9273	R\$ 45,57	073	12	74	02	RUA	MINDURI	208	48,3111	R\$ 96,03
073	11	14	01	RUA	DESTERRO MELLO	83	20,4708	R\$ 40,69	073	12	78	04	AVENI	SERRA DA MANTIQUEIRA	224	54,0430	R\$ 107,42
073	11	18	03	RUA	PIRAUBA	91	22,9273	R\$ 45,57	073	12	78	01	RUA	PERUIBE	208	48,3111	R\$ 96,03
073	11	18	02	RUA	CORDEIROS	91	22,9273	R\$ 45,57	073	12	78	03	RUA	LIRIOS,DOS	208	48,3111	R\$ 96,03
073	11	18	01	AVENI	BOM JESUS DA LAPA	109	25,3838	R\$ 50,46	073	12	80	01	RUA	ARACITABA	83	20,4708	R\$ 40,69
073	11	25	02	RUA	CONCEICAO DA PEDRA	109	25,3838	R\$ 50,46	073	12	80	02	RUA	LAMBAR	91	22,9273	R\$ 45,57
073	11	25	03	RUA	IJACI	91	22,9273	R\$ 45,57	073	12	80	04	RUA	NATERCIA	91	22,9273	R\$ 45,57
073	11	25	01	RUA	DESTERRO MELLO	83	20,4708	R\$ 40,69	073	12	83	02	RUA	BIAS FORTES	83	20,4708	R\$ 40,69
073	11	27	01	RUA	PIRAUBA	91	22,9273	R\$ 45,57	073	12	83	04	RUA	DORES DE CAMPOS	91	22,9273	R\$ 45,57
073	11	27	02	RUA	CONCEICAO DA PEDRA	109	25,3838	R\$ 50,46	073	12	83	01	RUA	MINDURI	91	22,9273	R\$ 45,57
073	11	27	04	RUA	GUIRECEMA	91	22,9273	R\$ 45,57	073	12	86	01	AVENI	SERRA DA MANTIQUEIRA	208	48,3111	R\$ 96,03
073	11	27	03	RUA	DESTERRO MELLO	83	20,4708	R\$ 40,69	073	12	87	04	RUA	ITANHAEM	208	48,3111	R\$ 96,03
073	11	39	03	RUA	CORDEIROS	91	22,9273	R\$ 45,57	073	12	87	02	RUA	CRAVOS,DOS	208	48,3111	R\$ 96,03
073	11	39	01	AVENI	BOM JESUS DA LAPA	109	25,3838	R\$ 50,46	073	12	92	03	RUA	ARACITABA	83	20,4708	R\$ 40,69
073	11	41	01	RUA	PIAU	91	22,9273	R\$ 45,57	073	12	92	01	RUA	DORES DE CAMPOS	91	22,9273	R\$ 45,57
073	11	41	03	RUA	REMANSO	83	20,4708	R\$ 40,69	073	12	98	04	RUA	CRAVOS,DOS	208	48,3111	R\$ 96,03
073	11	41	02	RUA	CORDEIROS	91	22,9273	R\$ 45,57	073	12	98	02	RUA	PEROLA DO MAR	208	48,3111	R\$ 96,03
073	11	41	04	RUA	CONCEICAO DA PEDRA	91	22,9273	R\$ 45,57	073	13	02	05	AVENI	CARMELA THOMEU	257	62,2313	R\$ 123,70
073	11	42	03	RUA	PIAU	91	22,9273	R\$ 45,57	073	13	02	04	AVENI	CARMELA THOMEU	257	62,2313	R\$ 123,70
073	11	42	02	RUA	CORDEIROS	91	22,9273	R\$ 45,57	073	13	02	02	RUA	MANOEL REIS DA SILVA	208	48,3111	R\$ 96,03
073	11	42	04	RUA	CONCEICAO DA PEDRA	133	32,7533	R\$ 65,10	073	13	04	02	AVENI	SERRA DA MANTIQUEIRA	224	54,0430	R\$ 107,42
073	11	42	01	AVENI	ARMANDO BEI	109	25,3838	R\$ 50,46	073	13	04	01	RUA	FLOR DA SERRA	208	48,3111	R\$ 96,03
073	11	44	02	RUA	CORDEIROS	91	22,9273	R\$ 45,57	073	13	04	03	RUA	MANOEL REIS DA SILVA	117	27,8403	R\$ 55,34
073	11	44	04	RUA	CONCEICAO DA PEDRA	109	25,3838	R\$ 50,46	073	13	06	01	RUA	SERRA DOURADA	208	48,3111	R\$ 96,03
073	11	44	03	AVENI	ARMANDO BEI	109	25,3838	R\$ 50,46	073	13	06	03	RUA	FLOR DA SERRA	208	48,3111	R\$ 96,03
073	11	44	01	RUA	BOCAINA DE MINAS	91	22,9273	R\$ 45,57	073	13	08	01	RUA	SERRA VERDE	208	48,3111	R\$ 96,03
073	11	45	01	RUA	CONCEICAO DA PEDRA	109	25,3838	R\$ 50,46	073	13	08	03	RUA	SERRA DOURADA	208	48,3111	R\$ 96,03
073	11	45	04	RUA	BOCAINA DE MINAS	91	22,9273	R\$ 45,57	073	13	26	01	RUA	FLOR DA SERRA	208	48,3111	R\$ 96,03
073	11	45	03	RUA	IBITIURA DE MINAS	83	20,4708	R\$ 40,69	073	13	26	03	RUA	FLOR DA MONTANHA	208	48,3111	R\$ 96,03
073	11	47	02	RUA	CORDEIROS	91	22,9273	R\$ 45,57	073	13	26	04	AVENI	SERRA DA MANTIQUEIRA	224	54,0430	R\$ 107,42
073	11	47	01	RUA	CONCEICAO DA PEDRA	109	25,3838	R\$ 50,46	073	13	28	04	AVENI	SERRA DA MANTIQUEIRA	224	54,0430	R\$ 107,42
073	11	47	03	RUA	IBITIURA DE MINAS	83	20,4708	R\$ 40,69	073	13	28	01	RUA	SERRA DOURADA	208	48,3111	R\$ 96,03
073	11	56	02	RUA	CORDEIROS	91	22,9273	R\$ 45,57	073	13	28	03	RUA	FLOR DA SERRA	208	48,3111	R\$ 96,03
073	11	56	03	RUA	BOCAINA DE MINAS	91	22,9273	R\$ 45,57	073	13	29	01	RUA	SERRA VERDE	208	48,3111	R\$ 96,03
073	11	56	01	RUA	IBITIURA DE MINAS	83	20,4708	R\$ 40,69	073	13	29	03	RUA	SERRA DOURADA	208	48,3111	R\$ 96,03
073	11	58	04	RUA	CORDEIROS	91	22,9273	R\$ 45,57	073	13	30	02	AVENI	CARMELA THOMEU	257	62,2313	R\$ 123,70
073	11	58	03	RUA	CARMO CACHOEIRA	83	20,4708	R\$ 40,69	073	13	30	03	AVENI	SERRA DA MANTIQUEIRA	224	54,0430	R\$ 107,42
073	11	58	02	AVENI	BOM JESUS DA LAPA	109	25,3838	R\$ 50,46	073	13	30	04	RUA	AZALEIA	208	48,3111	R\$ 96,03
073	11	69	01	RUA	ARACITABA	83	20,4708	R\$ 40,69	073	13	32	04	AVENI	CARMELA THOMEU	257	62,2313	R\$ 123,70
073	11	69	04	AVENI	BOM JESUS DA LAPA	109	25,3838	R\$ 50,46	073	13	32	03	AVENI	SERRA DA MANTIQUEIRA	224	54,0430	R\$ 107,42
073	11	69	02	RUA	NATERCIA	91	22,9273	R\$ 45,57	073	13	32	02	RUA	MANOEL REIS DA SILVA	208	48,3111	R\$ 96,03
073	11	71	02	RUA	PIAU	91	22,9273	R\$ 45,57	073	13	46	01	RUA	FLOR DA MONTANHA	208	48,3111	R\$ 96,03
073	11	71	04	RUA	REMANSO	91	22,9273	R\$ 45,57	073	13	46	03	RUA	GLORIA DA CONCEICAO AIRES	208	48,3111	R\$ 96,03
073	11	71	01	RUA	CORDEIROS	91	22,9273	R\$ 45,57	073	13	47	01	RUA	FLOR DA SERRA	208	48,3111	R\$ 96,03
073	11	71	03	RUA	GUINDOVAL	83	20,4708	R\$ 40,69	073	13	47	03	RUA	FLOR DA MONTANHA	208	48,3111	R\$ 96,03
073	11	73	04	RUA	PIAU	91	22,9273	R\$ 45,57	073	13	55	04	AVENI	SERRA DA MANTIQUEIRA	224	54,0430	R\$ 107,42
073	11	73	01	RUA	CORDEIROS	91	22,9273	R\$ 45,57	073	13	55	01	RUA	GLORIA DA CONCEICAO AIRES	208	48,3111	R\$ 96,03
073	11	73	02	AVENI	ARMANDO BEI	109	25,3838	R\$ 50,46	073	13	55	03	RUA	PALMAS,DAS	208	48,3111	R\$ 96,03
073	11	73	03	RUA	GUINDOVAL	83	20,4708	R\$ 40,69	073	13	61	04	AVENI	SERRA DA MANTIQUEIRA	224	54,0430	R\$ 107,42
073	11	75	01	RUA	CORDEIROS	91	22,9273	R\$ 45,57	073	13	61	01	AVENI	CARMELA THOMEU	257	62,2313	R\$ 123,70
073	11	75	04	AVENI	ARMANDO BEI	109	25,3838	R\$ 50,46	073	13	61	03	RUA	FLORIANOPOLIS	208	48,3111	R\$ 96,03
073	11	76	05	RUA	CORDEIROS	91	22,9273	R\$ 45,57	073	13	64	01	RUA	PALMAS,DAS	208	48,3111	R\$ 96,03
073	11	76	01	RUA	CARMO CACHOEIRA	83	20,4708	R\$ 40,69	073	13	64	03	RUA	OSCAR SCHERER	208	48,3111	R\$ 96,03
073	11	76	04	RUA	BOCAINA DE MINAS	91	22,9273	R\$ 45,57	073	13	73	03	AVENI	CARMELA THOMEU	257	62,2313	R\$ 123,70
073	11	76	02	AVENI	BOM JESUS DA LAPA	109	25,3838	R\$ 50,46	073	13	73	01	RUA	OSCAR SCHERER	208	48,3111	R\$ 96,03
073	11	76	03	RUA	GUINDOVAL	91	22,9273	R\$ 45,57	073	13	81	01	RUA	FLORIANOPOLIS	208	48,3111	R\$ 96,03
073	11	88	04	AVENI	BOM JESUS DA LAPA	109	25,3838	R\$ 50,46	073	13	81	03	RUA	PERUIBE	208	48,3111	R\$ 96,03
073	11	88	02	RUA	NATERCIA	91	22,9273	R\$ 45,57	073	13	82	01	AVENI	CARMELA THOMEU	257	62,2313	R\$ 123,70
073	11	90	01	RUA	REMANSO	91	22,9273	R\$ 45,57	073	13	82	03	RUA	FLORIANOPOLIS	208	48,3111	R\$ 96,03
073	11	90	02	RUA	PIRANGUINHO	83	20,4708	R\$ 40,69	073	13	90	01	RUA	PERUIBE	208	48,3111	R\$ 96,03
073	11	90	04	RUA	GUINDOVAL	83	20,4708	R\$ 40,69	073	13	90	03	RUA	LIRIOS,DOS	208	48,3111	R\$ 96,03
073	11	90	03	RUA	DESCOBERTO	83	20,4708	R\$ 40,69	073	14	01	01	PRACA	AMIZADE,DA	208	48,3111	R\$ 96,03
073	11	92	01	RUA	PIAU	91	22,9273	R\$ 45,57	073	14	10	01	RUA	PRIMAVERA	208	48,3111	R\$ 96,03
073	11	92	03	RUA	REMANSO	91	22,9273	R\$ 45,57	073	14	10	03	RUA	SERRA VERDE	208	48,3111	R\$ 96,03
073	11	92	02	RUA	VICENTE FERRER,SAO	91	22,9273	R\$ 45,57	073	14	59	01	ESTRA	PARTEIRA,DA	83	20,4708	R\$ 40,69
073	11	92	04	RUA	GUINDOVAL	83	20,4708	R\$ 40,69	073	14	59	03	RUA	NAZARE DO PIAUI	83	20,4708	R\$ 40,69
073	11	94	03	RUA	PIAU	91	22,9273	R\$ 45,57	073	14	74	19	RUA	SERRA AZUL	117	27,8403	R\$ 55,34
073	11	94	02	RUA	VICENTE FERRER,SAO	91	22,9273	R\$ 45,57	073	14	74	18	RUA	PRIMAVERA	117	27,8403	R\$ 55,34
073	11	94	01	AVENI	ARMANDO BEI	109	25,3838	R\$ 50,46	073	14	74	17	RUA	SERRA VERDE	117	27,8403	R\$ 55,34
073	11	94	04	RUA	GUINDOVAL	83	20,4708	R\$ 40,69	073	14	74	16	RUA	SERRA DOURADA	117	27,8403	R\$ 55,34
073	11	96	04	AVENI	ARMANDO BEI	109	25,3838	R\$ 50,46	073	14	74	15	RUA	FLOR DA SERRA	117	27,8403	R\$ 55,34
073	11	96	02	RUA	BOCAINA DE MINAS	91	22,9273	R\$ 45,57	073	14	74	14	RUA	FLOR DA MONTANHA	117	27,8403	R\$ 55,34
073	11	96	01	RUA	GUINDOVAL	91	22,9273	R\$ 45,57	073	14	74	10	ESTRA	PARTEIRA,DA	83	20,4708	R\$ 40,69
073	11	96	03	RUA	NAVARRO,ENGENHEIRO	83	20,4708	R\$ 40,69	073	14	74	11	ESTRA	PARTEIRA,DA	83	20,4708	R\$ 40,69
073	11	97	01	RUA	GUINDOVAL	91	22,9273	R\$ 45,57	073	14	89	03	ESTRA	PARTEIRA,DA	83	20,4708	R\$ 40,69
073	12	00	04	RUA	CORDEIROS	125	29,4779	R\$ 58,59	073								



073	20	38	04	RUA VICENTE FERRER,SAO	91	22,9273	R\$ 45,57	073	40	73	03	RUA MARGINAL A	141	36,0286	R\$ 71,61
073	20	38	02	RUA JOSE BENTO,SENADOR	91	22,9273	R\$ 45,57	073	40	74	03	RUA MILTON VENITE	141	36,0286	R\$ 71,61
073	20	38	01	RUA DESCOBERTO	83	20,4708	R\$ 40,69	073	40	74	02	RUA MANUEL DE FREITAS	141	36,0286	R\$ 71,61
073	20	41	02	RUA VICENTE FERRER,SAO	83	20,4708	R\$ 40,69	073	40	74	04	RUA MARCOS ANTONIO SALVADOR	141	36,0286	R\$ 71,61
073	20	41	01	RUA BAEPENDI	83	20,4708	R\$ 40,69	073	40	75	02	RUA IRENE PADILHA SOBRAL	141	36,0286	R\$ 71,61
073	20	41	03	RUA CRUZILIA	83	20,4708	R\$ 40,69	073	40	75	03	RUA MILTON VENITE	141	36,0286	R\$ 71,61
073	20	47	04	RUA VICENTE FERRER,SAO	91	22,9273	R\$ 45,57	073	40	75	04	RUA MANUEL DE FREITAS	141	36,0286	R\$ 71,61
073	20	47	03	RUA SOLEDADE DE MINAS	91	22,9273	R\$ 45,57	073	40	78	04	RUA IRENE PADILHA SOBRAL	141	36,0286	R\$ 71,61
073	20	47	02	RUA JOSE BENTO,SENADOR	91	22,9273	R\$ 45,57	073	40	78	01	RUA MARIA JORGE LOMBARDI	141	36,0286	R\$ 71,61
073	20	50	02	RUA VICENTE FERRER,SAO	83	20,4708	R\$ 40,69	073	40	78	02	RUA QUATORZE	141	36,0286	R\$ 71,61
073	20	50	03	RUA SALGADINHO	83	20,4708	R\$ 40,69	073	40	78	03	RUA ANTONIO LAGO	141	36,0286	R\$ 71,61
073	20	50	01	RUA CRUZILIA	83	20,4708	R\$ 40,69	073	40	96	04	RUA IRENE PADILHA SOBRAL	141	36,0286	R\$ 71,61
073	20	57	03	RUA SOLEDADE DE MINAS	91	22,9273	R\$ 45,57	073	40	96	02	RUA NICOLINA LAPENNA TURRI	141	36,0286	R\$ 71,61
073	20	57	02	RUA TAMOTSU IWASSE	83	20,4708	R\$ 40,69	073	40	96	03	RUA MILTON VENITE	141	36,0286	R\$ 71,61
073	20	57	04	RUA JOSE BENTO,SENADOR	91	22,9273	R\$ 45,57	073	40	96	01	RUA ANTONIO LAGO	141	36,0286	R\$ 71,61
073	20	59	02	RUA TAMOTSU IWASSE	83	20,4708	R\$ 40,69	073	40	98	03	RUA NICOLINA LAPENNA TURRI	141	36,0286	R\$ 71,61
073	20	59	04	RUA JOSE BENTO,SENADOR	91	22,9273	R\$ 45,57	073	40	98	02	RUA QUATORZE	141	36,0286	R\$ 71,61
073	20	59	01	RUA DESCOBERTO	83	20,4708	R\$ 40,69	073	40	98	01	RUA ANTONIO LAGO	141	36,0286	R\$ 71,61
073	20	64	04	RUA VICENTE FERRER,SAO	83	20,4708	R\$ 40,69	073	41	40	03	RUA JOSE DE SOUZA ABRANTES	141	36,0286	R\$ 71,61
073	20	64	03	RUA BAEPENDI	83	20,4708	R\$ 40,69	073	41	47	12	ESTRA VADOS,DOS	75	18,0143	R\$ 35,81
073	20	64	01	RUA ANDRELANDIA	83	20,4708	R\$ 40,69	073	41	47	23	RUA QUATORZE	75	18,0143	R\$ 35,81
073	20	64	02	RUA TAMOTSU IWASSE	91	22,9273	R\$ 45,57	073	41	60	01	RUA JOSE DE SOUZA ABRANTES	141	36,0286	R\$ 71,61
073	20	65	04	RUA VICENTE FERRER,SAO	83	20,4708	R\$ 40,69	073	41	60	04	RUA JOSE DE SOUZA ABRANTES	141	36,0286	R\$ 71,61
073	20	65	03	RUA ANDRELANDIA	83	20,4708	R\$ 40,69	073	41	60	03	RUA ARI QUARANTA	141	36,0286	R\$ 71,61
073	20	65	01	RUA SOLEDADE DE MINAS	91	22,9273	R\$ 45,57	073	41	81	05	RUA MARIA JORGE LOMBARDI	141	36,0286	R\$ 71,61
073	20	65	02	RUA TAMOTSU IWASSE	83	20,4708	R\$ 40,69	073	41	81	06	RUA QUATORZE	141	36,0286	R\$ 71,61
073	20	71	04	RUA VICENTE FERRER,SAO	83	20,4708	R\$ 40,69	073	50	01	02	RUA MARCOS ANTONIO SALVADOR	141	36,0286	R\$ 71,61
073	20	71	03	RUA SALGADINHO	83	20,4708	R\$ 40,69	073	50	01	04	RUA MARGINAL A	141	36,0286	R\$ 71,61
073	20	71	02	RUA TAMOTSU IWASSE	91	22,9273	R\$ 45,57	073	50	08	02	RUA GENTIL DA SILVA LEITE FILHO	141	36,0286	R\$ 71,61
073	20	71	01	RUA CRUZILIA	83	20,4708	R\$ 40,69	073	50	08	01	RUA MARIA JORGE LOMBARDI	141	36,0286	R\$ 71,61
073	20	72	04	RUA VICENTE FERRER,SAO	83	20,4708	R\$ 40,69	073	50	08	03	RUA NICOLINA LAPENNA TURRI	141	36,0286	R\$ 71,61
073	20	72	01	RUA BAEPENDI	83	20,4708	R\$ 40,69	073	50	08	04	RUA QUATORZE	141	36,0286	R\$ 71,61
073	20	72	02	RUA TAMOTSU IWASSE	91	22,9273	R\$ 45,57	073	50	13	01	RUA MILTON VENITE	141	36,0286	R\$ 71,61
073	20	72	03	RUA CRUZILIA	83	20,4708	R\$ 40,69	073	50	13	02	RUA MANUEL DE FREITAS	141	36,0286	R\$ 71,61
073	20	98	04	AVENI CHIYO YAMAMOTO	83	20,4708	R\$ 40,69	073	50	13	04	RUA MARCOS ANTONIO SALVADOR	141	36,0286	R\$ 71,61
073	20	98	01	RUA TAMOTSU IWASSE	117	27,8403	R\$ 55,34	073	50	16	03	RUA GENTIL DA SILVA LEITE FILHO	141	36,0286	R\$ 71,61
073	21	08	04	AVENI BOM JESUS DA LAPA	109	25,3838	R\$ 50,46	073	50	16	04	RUA IRENE PADILHA SOBRAL	141	36,0286	R\$ 71,61
073	21	08	02	RUA NATERCIA	91	22,9273	R\$ 45,57	073	50	16	02	RUA NICOLINA LAPENNA TURRI	141	36,0286	R\$ 71,61
073	21	08	01	RUA GUINDOVAL	83	20,4708	R\$ 40,69	073	50	16	01	RUA MILTON VENITE	141	36,0286	R\$ 71,61
073	21	09	02	RUA LAMBAR	91	22,9273	R\$ 45,57	073	50	19	04	RUA GENTIL DA SILVA LEITE FILHO	141	36,0286	R\$ 71,61
073	21	09	03	RUA NATERCIA	91	22,9273	R\$ 45,57	073	50	19	01	RUA MARIA JORGE LOMBARDI	109	25,3838	R\$ 50,46
073	21	10	01	RUA REMANSO	91	22,9273	R\$ 45,57	073	50	19	03	RUA CARLOS ALBERTO GONCALVES	91	22,9273	R\$ 45,57
073	21	10	04	RUA PIRANGUINHO	83	20,4708	R\$ 40,69	073	50	19	02	ESTRA VADOS,DOS	216	51,5865	R\$ 102,54
073	21	10	02	RUA VICENTE FERRER,SAO	91	22,9273	R\$ 45,57	073	50	24	03	RUA GENTIL DA SILVA LEITE FILHO	141	36,0286	R\$ 71,61
073	21	10	03	RUA DESCOBERTO	83	20,4708	R\$ 40,69	073	50	24	02	RUA IRENE PADILHA SOBRAL	141	36,0286	R\$ 71,61
073	21	18	01	PRACA .	91	22,9273	R\$ 45,57	073	50	24	04	RUA MANUEL DE FREITAS	141	36,0286	R\$ 71,61
073	21	21	01	RUA REMANSO	91	22,9273	R\$ 45,57	073	50	41	02	RUA MARCOS ANTONIO SALVADOR	141	36,0286	R\$ 71,61
073	21	21	04	RUA VICENTE FERRER,SAO	91	22,9273	R\$ 45,57	073	50	41	04	RUA MARGINAL A	141	36,0286	R\$ 71,61
073	21	21	02	RUA JOSE BENTO,SENADOR	91	22,9273	R\$ 45,57	073	50	45	04	RUA GENTIL DA SILVA LEITE FILHO	141	36,0286	R\$ 71,61
073	21	21	03	RUA DESCOBERTO	83	20,4708	R\$ 40,69	073	50	45	01	RUA CARLOS ALBERTO GONCALVES	91	22,9273	R\$ 45,57
073	21	23	01	RUA PIAU	91	22,9273	R\$ 45,57	073	50	45	02	ESTRA VADOS,DOS	216	51,5865	R\$ 102,54
073	21	23	03	RUA REMANSO	91	22,9273	R\$ 45,57	073	50	45	03	RUA MANUEL DE FREITAS	141	36,0286	R\$ 71,61
073	21	23	04	RUA VICENTE FERRER,SAO	91	22,9273	R\$ 45,57	073	50	53	03	ESTRA VADOS,DOS	216	51,5865	R\$ 102,54
073	21	23	02	RUA TAMOTSU IWASSE	83	20,4708	R\$ 40,69	073	50	53	02	RUA MANUEL DE FREITAS	141	36,0286	R\$ 71,61
073	21	25	03	RUA PIAU	125	29,4779	R\$ 58,59	073	50	53	04	RUA MARCOS ANTONIO SALVADOR	141	36,0286	R\$ 71,61
073	21	25	04	RUA VICENTE FERRER,SAO	91	22,9273	R\$ 45,57	073	50	61	02	ESTRA VADOS,DOS	216	51,5865	R\$ 102,54
073	21	25	01	AVENI ARMANDO BEI	109	25,3838	R\$ 50,46	073	50	61	01	RUA MARCOS ANTONIO SALVADOR	109	25,3838	R\$ 50,46
073	21	25	02	RUA TAMOTSU IWASSE	117	27,8403	R\$ 55,34	073	50	61	03	RUA MARGINAL A	141	36,0286	R\$ 71,61
073	21	26	02	PRACA ANA CASTELIANO TORRES SILVA	133	32,7533	R\$ 65,10	073	50	61	04	RUA JOAO GARCIA E GARCIA	141	36,0286	R\$ 71,61
073	21	26	01	RUA NAVARRO,ENGENHEIRO	83	20,4708	R\$ 40,69	081	11	91	03	AVENI PEDRO DE SOUZA LOPES	257	62,2313	R\$ 123,70
073	21	27	04	AVENI BOM JESUS DA LAPA	109	25,3838	R\$ 50,46	081	11	91	04	AVENI PEDRO DE SOUZA LOPES	356	90,0716	R\$ 179,04
073	21	27	03	RUA TAMOTSU IWASSE	83	20,4708	R\$ 40,69	081	20	11	04	AVENI ALFREDO BARBOSA	315	78,6079	R\$ 156,25
073	21	27	02	RUA NATERCIA	91	22,9273	R\$ 45,57	081	20	13	04	AVENI ALFREDO BARBOSA	315	78,6079	R\$ 156,25
073	21	29	03	RUA ASTOLFO DUTRA	83	20,4708	R\$ 40,69	081	20	13	03	PRACA RETORNO UM,DE	315	78,6079	R\$ 156,25
073	21	29	01	RUA SERRANOS	83	20,4708	R\$ 40,69	081	20	24	02	PRACA AMERICO CONTO	315	78,6079	R\$ 156,25
073	21	29	02	RUA NATERCIA	91	22,9273	R\$ 45,57	081	20	24	01	AVENI ALFREDO BARBOSA	216	51,5865	R\$ 102,54
073	21	41	01	RUA REMANSO	91	22,9273	R\$ 45,57	081	20	29	01	AVENI PEDRO DE SOUZA LOPES	356	90,0716	R\$ 179,04
073	21	41	02	RUA TAMOTSU IWASSE	83	20,4708	R\$ 40,69	081	20	29	06	AVENI PEDRO DE SOUZA LOPES	257	62,2313	R\$ 123,70
073	21	41	04	RUA JOSE BENTO,SENADOR	91	22,9273	R\$ 45,57	081	20	29	02	RUA JAIME DOS SANTOS AUGUSTO FILHO	356	90,0716	R\$ 179,04
073	21	41	03	RUA DESCOBERTO	117	27,8403	R\$ 55,34	081	20	42	04	RUA CELESTE FERNANDES DALPHORNO	315	78,6079	R\$ 156,25
073	21	76	03	RUA SERRANOS	117	27,8403	R\$ 55,34	081	20	42	03	RUA VIELA UM	158	39,3039	R\$ 78,12
073	21	76	05	RUA ARACITABA	83	20,4708	R\$ 40,69	081	20	42	01	AVENI ALFREDO BARBOSA	216	51,5865	R\$ 102,54
073	21	76	01	RUA TAMOTSU IWASSE	83	20,4708	R\$ 40,69	081	20	43	02	RUA CONCEICAO APARECIDA	315	78,6079	R\$ 156,25
073	22	00	02	RUA ASTOLFO DUTRA	83	20,4708	R\$ 40,69	081	20	43	01	RUA BURITI DOS LOPES	315	78,6079	R\$ 156,25
073	22	00	04	RUA LAMBAR	91	22,9273	R\$ 45,57	081	20	45	03	RUA URUGUAI	315	78,6079	R\$ 156,25
073	22	00	03	RUA NATERCIA	91	22,9273	R\$ 45,57	081	20	45	04	RUA CONCEICAO APARECIDA	315	78,6079	R\$ 156,25
073	22	08	04	RUA PEROLA DO MAR	208	48,3111	R\$ 96,03	081	20	45	01	RUA BURITI DOS LOPES	315	78,6079	R\$ 156,25
073	22	08	02	RUA PEROLA BRANCA	208	48,3111	R\$ 96,03	081	20	46	04	RUA BURITI DOS LOPES	315	78,6079	R\$ 156,25
073	22	12	02	RUA ARACITABA	83	20,4708	R\$ 40,69	081	20	46	01	AVENI ALFREDO BARBOSA	315	78,6079	R\$ 156,25
073	22	12	01	RUA DORES DE CAMPOS	91	22,9273	R\$ 45,57	081	20	46	02	AVENI ALFREDO BARBOSA	281	69,6008	R\$ 138,35
073	22	14	01	RUA BIAS FORTES	83	20,4708	R\$ 40,69	081	20	51	03	RUA TRES	208	48,3111	



081	20	93	03	RUA	ANTONIO ALEXANDRE DE ARAUJO	315	78,6079	R\$ 156,25	081	30	40	04	RUA	JOSE FERREIRA BRANDAO	240	59,7748	R\$ 118,81
081	20	93	02	VIELA	TRES	158	39,3039	R\$ 78,12	081	30	40	03	RUA	MILTON SANTOS,PROFESSOR	471	121,1873	R\$ 240,88
081	20	93	04	VIELA	QUATRO	158	39,3039	R\$ 78,12	081	30	43	01	RUA	NELSON MENDES SOARES	240	59,7748	R\$ 118,81
081	20	94	03	RUA	CELESTE FERNANDES DALPHORNO	315	78,6079	R\$ 156,25	081	30	43	03	RUA	IZAURA SPECA PINTO	240	59,7748	R\$ 118,81
081	20	94	04	RUA	QUATRO	208	48,3111	R\$ 96,03	081	30	43	02	AVENI	JOAO PALMA ALEMAN	471	121,1873	R\$ 240,88
081	20	94	02	VIELA	DOIS	158	39,3039	R\$ 78,12	081	30	49	01	RUA	JACOMINA A P LUONGO	356	90,0716	R\$ 179,04
081	20	95	02	RUA	CONCEICAO APARECIDA	315	78,6079	R\$ 156,25	081	30	49	03	AVENI	ALFREDO BARBOSA	356	90,0716	R\$ 179,04
081	20	95	03	AVENI	ALFREDO BARBOSA	315	78,6079	R\$ 156,25	081	30	59	01	AVENI	ALFREDO BARBOSA	356	90,0716	R\$ 179,04
081	20	95	01	PRACA	RETORNO DOIS,DE	315	78,6079	R\$ 156,25	081	30	59	02	RUA	ENEDINA TORCHETTI	356	90,0716	R\$ 179,04
081	21	12	01	AVENI	PEDRO DE SOUZA LOPES	356	90,0716	R\$ 179,04	081	30	62	02	RUA	IZAURA SPECA PINTO	240	59,7748	R\$ 118,81
081	21	12	04	RUA	JAIME DOS SANTOS AUGUSTO FILHO	356	90,0716	R\$ 179,04	081	30	62	04	RUA	APARECIDA RAMOS FUCHIDA	240	59,7748	R\$ 118,81
081	21	12	02	AVENI	FLORINDA M BARBOSA	356	90,0716	R\$ 179,04	081	30	62	03	AVENI	JOAO PALMA ALEMAN	471	121,1873	R\$ 240,88
081	21	12	03	RUA	EMILIA GALLI AUGUSTO	356	90,0716	R\$ 179,04	081	30	65	02	AVENI	JOAO PALMA ALEMAN	323	81,0645	R\$ 161,13
081	21	26	02	AVENI	FLORINDA M BARBOSA	356	90,0716	R\$ 179,04	081	30	68	03	RUA	RIOLANDIA	356	90,0716	R\$ 179,04
081	21	31	04	RUA	JAIME DOS SANTOS AUGUSTO FILHO	356	90,0716	R\$ 179,04	081	30	68	01	RUA	PALMIRA B GALLI	356	90,0716	R\$ 179,04
081	21	31	02	RUA	EMILIA GALLI AUGUSTO	356	90,0716	R\$ 179,04	081	30	73	02	AVENI	JOAO PALMA ALEMAN	323	81,0645	R\$ 161,13
081	21	31	01	VIELA	DESTERRO	257	62,2313	R\$ 123,70	081	30	76	03	RUA	NELSON MENDES SOARES	224	54,0430	R\$ 107,42
081	21	31	03	RUA	GLAUCO ANTONIO GALLI	356	90,0716	R\$ 179,04	081	30	76	04	AVENI	JOAO PALMA ALEMAN	323	81,0645	R\$ 161,13
081	21	32	01	RUA	LUIZ AROUCHE DE TOLEDO,DOUTOR	356	90,0716	R\$ 179,04	081	30	83	01	RUA	NELSON MENDES SOARES	323	81,0645	R\$ 161,13
081	21	32	03	RUA	EMILIA GALLI AUGUSTO	356	90,0716	R\$ 179,04	081	30	83	02	RUA	ZELIA EMERENCIANA DE ALVARENGA	414	110,5424	R\$ 219,73
081	21	34	01	RUA	ARMANDO LUONGO	356	90,0716	R\$ 179,04	081	30	83	03	AVENI	JOAO PALMA ALEMAN	471	121,1873	R\$ 240,88
081	21	34	03	RUA	ALFREDO GALLI	356	90,0716	R\$ 179,04	081	30	83	04	AVENI	JOAO PALMA ALEMAN	471	121,1873	R\$ 240,88
081	21	34	04	RUA	LUIZ AROUCHE DE TOLEDO,DOUTOR	356	90,0716	R\$ 179,04	081	30	89	02	AVENI	KOKI KOGA	224	54,0430	R\$ 107,42
081	21	35	01	AVENI	FLORINDA M BARBOSA	356	90,0716	R\$ 179,04	081	30	90	01	RUA	DEZOITO	372	96,6222	R\$ 192,06
081	21	35	03	RUA	ARMANDO LUONGO	356	90,0716	R\$ 179,04	081	30	90	03	RUA	DEZENOVE	471	121,1873	R\$ 240,88
081	21	35	04	RUA	EMILIA GALLI AUGUSTO	356	90,0716	R\$ 179,04	081	30	90	04	RUA	VINTE	331	84,3398	R\$ 167,64
081	21	43	01	RUA	ALFREDO GALLI	356	90,0716	R\$ 179,04	081	30	90	02	AVENI	JOAO PALMA ALEMAN	471	121,1873	R\$ 240,88
081	21	43	03	RUA	OLIMPIO MARTINS	356	90,0716	R\$ 179,04	081	30	95	03	RUA	ADELMIRO HILARIO CABRAL	414	110,5424	R\$ 219,73
081	21	52	02	RUA	LUIZ AROUCHE DE TOLEDO,DOUTOR	356	90,0716	R\$ 179,04	081	30	95	01	RUA	KEYLE EMILIA LEMOS SANTOS	414	110,5424	R\$ 219,73
081	21	52	03	RUA	GLAUCO ANTONIO GALLI	356	90,0716	R\$ 179,04	081	30	95	04	RUA	ZELIA EMERENCIANA DE ALVARENGA	414	110,5424	R\$ 219,73
081	21	53	03	RUA	LUIZ AROUCHE DE TOLEDO,DOUTOR	356	90,0716	R\$ 179,04	081	30	97	01	RUA	NELSON MENDES SOARES	323	81,0645	R\$ 161,13
081	21	53	01	RUA	OLIMPIO MARTINS	356	90,0716	R\$ 179,04	081	30	97	04	RUA	KEYLE EMILIA LEMOS SANTOS	414	110,5424	R\$ 219,73
081	21	53	02	RUA	GLAUCO ANTONIO GALLI	356	90,0716	R\$ 179,04	081	30	97	05	RUA	ZELIA EMERENCIANA DE ALVARENGA	414	110,5424	R\$ 219,73
081	21	55	02	RUA	AUGUSTA BARBOSA	356	90,0716	R\$ 179,04	081	30	97	02	.	JUSTINO DE JESUS	323	81,0645	R\$ 161,13
081	21	55	01	RUA	ARMANDO LUONGO	257	62,2313	R\$ 123,70	081	30	97	03	AVENI	KOKI KOGA	307	75,3326	R\$ 149,74
081	21	67	04	RUA	AUGUSTA BARBOSA	356	90,0716	R\$ 179,04	081	30	98	01	AVENI	NELSON MENDES SOARES	224	54,0430	R\$ 107,42
081	21	67	01	RUA	AIRTON J CUNHA,ENGENHEIRO	356	90,0716	R\$ 179,04	081	30	99	02	AVENI	KOKI KOGA	224	54,0430	R\$ 107,42
081	21	67	03	RUA	ROBERTO FERNANDES,DOUTOR	356	90,0716	R\$ 179,04	081	31	01	03	RUA	VIVENCIA ESPIRITO SANTO	356	90,0716	R\$ 179,04
081	21	68	01	AVENI	FLORINDA M BARBOSA	356	90,0716	R\$ 179,04	081	31	01	02	RUA	ANTONIO GALLI	356	90,0716	R\$ 179,04
081	21	68	04	RUA	AUGUSTA BARBOSA	356	90,0716	R\$ 179,04	081	31	01	04	RUA	ABIGAIL LEMOS DE PADUA	356	90,0716	R\$ 179,04
081	21	68	03	RUA	AIRTON J CUNHA,ENGENHEIRO	356	90,0716	R\$ 179,04	081	31	01	01	RUA	ROBERTO L PADUA,DOUTOR	356	90,0716	R\$ 179,04
081	21	72	02	RUA	JAIME DOS SANTOS AUGUSTO FILHO	356	90,0716	R\$ 179,04	081	31	07	02	AVENI	ALFREDO BARBOSA	356	90,0716	R\$ 179,04
081	21	72	04	RUA	JAIME DOS SANTOS AUGUSTO FILHO	356	90,0716	R\$ 179,04	081	31	07	01	RUA	JOSE WALDIR CARRARA,DOUTOR	356	90,0716	R\$ 179,04
081	21	72	03	RUA	AUGUSTA DOS SANTOS AUGUSTO	356	90,0716	R\$ 179,04	081	31	07	03	RUA	GLAUCO ANTONIO GALLI	356	90,0716	R\$ 179,04
081	21	72	01	RUA	GLAUCO ANTONIO GALLI	356	90,0716	R\$ 179,04	081	31	08	02	AVENI	ALFREDO BARBOSA	356	90,0716	R\$ 179,04
081	21	76	01	RUA	ROBERTO FERNANDES,DOUTOR	356	90,0716	R\$ 179,04	081	31	08	01	RUA	ROBERTO FERNANDES,DOUTOR	356	90,0716	R\$ 179,04
081	21	76	03	RUA	JOSE WALDIR CARRARA,DOUTOR	356	90,0716	R\$ 179,04	081	31	08	03	RUA	JOSE WALDIR CARRARA,DOUTOR	356	90,0716	R\$ 179,04
081	21	82	03	RUA	JAIME DOS SANTOS AUGUSTO FILHO	232	56,4994	R\$ 112,30	081	31	10	02	RUA	VIVENCIA ESPIRITO SANTO	356	90,0716	R\$ 179,04
081	21	82	05	PRACA	FLORISWALDO FRANCISCO	356	90,0716	R\$ 179,04	081	31	10	04	RUA	LAURA JACQUES GARCIA	356	90,0716	R\$ 179,04
081	21	82	01	RUA	AUGUSTA DOS SANTOS AUGUSTO	356	90,0716	R\$ 179,04	081	31	14	03	PRACA	PONTE GESTAL	356	90,0716	R\$ 179,04
081	21	85	03	RUA	AUGUSTA DOS SANTOS AUGUSTO	356	90,0716	R\$ 179,04	081	31	14	05	RUA	VIVENCIA ESPIRITO SANTO	356	90,0716	R\$ 179,04
081	21	85	01	RUA	GLAUCO ANTONIO GALLI	356	90,0716	R\$ 179,04	081	31	14	02	RUA	AUGUSTA DOS SANTOS AUGUSTO	356	90,0716	R\$ 179,04
081	21	86	01	RUA	JOSE WALDIR CARRARA,DOUTOR	356	90,0716	R\$ 179,04	081	31	14	06	RUA	ANTONIO GALLI	356	90,0716	R\$ 179,04
081	21	86	02	RUA	GUIDO DOMENICO,DOUTOR	356	90,0716	R\$ 179,04	081	31	14	01	RUA	ROBERTO L PADUA,DOUTOR	356	90,0716	R\$ 179,04
081	21	86	03	RUA	GLAUCO ANTONIO GALLI	356	90,0716	R\$ 179,04	081	31	14	04	RUA	LAURA JACQUES GARCIA	356	90,0716	R\$ 179,04
081	21	90	03	RUA	JAIME DOS SANTOS AUGUSTO FILHO	356	90,0716	R\$ 179,04	081	31	23	01	RUA	VIVENCIA ESPIRITO SANTO	356	90,0716	R\$ 179,04
081	21	90	01	RUA	JAIME DOS SANTOS AUGUSTO	356	90,0716	R\$ 179,04	081	31	23	02	RUA	LAURA JACQUES GARCIA	356	90,0716	R\$ 179,04
081	21	90	02	RUA	ROBERTO L PADUA,DOUTOR	315	78,6079	R\$ 156,25	081	31	23	03	RUA	MEIRE Z GALLI,PROFESSORA	356	90,0716	R\$ 179,04
081	21	99	01	RUA	AIRTON J CUNHA,ENGENHEIRO	356	90,0716	R\$ 179,04	081	31	27	02	RUA	PEDRO ARMANDO DONIZETE DE PADUA	356	90,0716	R\$ 179,04
081	21	99	03	RUA	ROBERTO FERNANDES,DOUTOR	356	90,0716	R\$ 179,04	081	31	27	04	PRACA	PONTE GESTAL	356	90,0716	R\$ 179,04
081	22	04	03	RUA	CERTA	208	48,3111	R\$ 96,03	081	31	27	05	RUA	AUGUSTA DOS SANTOS AUGUSTO	356	90,0716	R\$ 179,04
081	22	04	02	RUA	FERRUCIO BIONDI	208	48,3111	R\$ 96,03	081	31	27	01	RUA	GLAUCO ANTONIO GALLI	356	90,0716	R\$ 179,04
081	22	12	01	RUA	CERTA	208	48,3111	R\$ 96,03	081	31	32	03	RUA	PEDRO ARMANDO DONIZETE DE PADUA	356	90,0716	R\$ 179,04
081	22	12	02	RUA	FERRUCIO BIONDI	208	48,3111	R\$ 96,03	081	31	32	02	VIELA	COSMORAMA	208	48,3111	R\$ 96,03
081	22	16	02	TRAVE	JOAO TIBRE	208	48,3111	R\$ 96,03	081	31	32	01	RUA	LAURA JACQUES GARCIA	356	90,0716	R\$ 179,04
081	22	16	01	RUA	FERRUCIO BIONDI	208	48,3111	R\$ 96,03	081	31	35	02	RUA	PEDRO ARMANDO DONIZETE DE PADUA	356	90,0716	R\$ 179,04
081	22	23	01	RUA	FERRUCIO BIONDI	208	48,3111	R\$ 96,03	081	31	35	05	PRACA	PONTE GESTAL	356	90,0716	R\$ 179,04
081	22	24	02	TRAVE	JOAO TIBRE	208	48,3111	R\$ 96,03	081	31	35	04	RUA	LAURA JACQUES GARCIA	356	90,0716	R\$ 179,04
081	22	24	01	RUA	FERRUCIO BIONDI	208	48,3111	R\$ 96,03	081	31	42	01	RUA	PEDRO ARMANDO DONIZETE DE PADUA	356	90,0716	R\$ 179,04
081	22	24	04	RUA	FERRUCIO BIONDI	208	48,3111	R\$ 96,03	081	31	42	03	RUA	JACOMINA A P LUONGO	356	90,0716	R\$ 179,04
081	22	49	01	ESTRA	CABUCU,DO	208	48,3111	R\$ 96,03	081	31	42	02	RUA	HONORIO BARBOSA	208	48,3111	R\$ 96,03
081	22	49	04	RUA	FERRUCIO BIONDI	208	48,3111	R\$ 96,03	081	31	46	04	RUA	PEDRO ARMANDO DONIZETE DE PADUA	356	90,0716	R\$ 179,04
081	22	49	05	TRAVE	JOAO TIBRE	208	48,3111	R\$ 96,03	081	31	46	01	AVENI	ALFREDO BARBOSA	356	90,0716	R\$ 1

081	32	30	04	AVENI	ALFREDO BARBOSA	356	90,0716	R\$ 179,04	081	40	71	03	RUA	GUARACY	398	103,9918	R\$ 206,70
081	32	31	02	RUA	GONCALO JOAQUIM DE OLIVEIRA,SARGENTO	307	75,3326	R\$ 149,74	081	40	71	05	RUA	PATRIARCA,DO	521	139,2016	R\$ 276,69
081	32	31	04	AVENI	C	356	90,0716	R\$ 179,04	081	40	71	04	RUA	LOURDES AGOSTINHO	521	139,2016	R\$ 276,69
081	32	33	01	RUA	DURVALINO TREVISAN	307	75,3326	R\$ 149,74	081	40	71	06	RUA	OLGA M LIOTTA	414	110,5424	R\$ 219,73
081	32	33	04	RUA	GONCALO JOAQUIM DE OLIVEIRA,SARGENTO	307	75,3326	R\$ 149,74	081	40	73	01	RUA	GERALDO AUGUSTO DA SILVA	414	110,5424	R\$ 219,73
081	32	33	02	RUA	CANDIOLINA MATOS DE SANTANA	307	75,3326	R\$ 149,74	081	40	75	01	RUA	IDA SCRITORI	380	99,8976	R\$ 198,57
081	32	40	02	AVENI	C	356	90,0716	R\$ 179,04	081	40	75	06	RUA	IDA SCRITORI	380	99,8976	R\$ 198,57
081	32	46	01	RUA	DURVALINO TREVISAN	307	75,3326	R\$ 149,74	081	40	75	05	RUA	PAULO CASTALDELLI	414	110,5424	R\$ 219,73
081	32	46	03	RUA	ELIO TINOCO RAMALHO	307	75,3326	R\$ 149,74	081	40	75	02	AVENI	JOAO PALMA ALEMAN	471	121,1873	R\$ 240,88
081	32	51	02	RUA	GONCALO JOAQUIM DE OLIVEIRA,SARGENTO	307	75,3326	R\$ 149,74	081	40	76	03	RUA	PAULO CASTALDELLI	414	110,5424	R\$ 219,73
081	32	51	03	AVENI	C	356	90,0716	R\$ 179,04	081	40	77	02	RUA	PAULO CASTALDELLI	299	72,0573	R\$ 143,23
081	32	52	04	RUA	GONCALO JOAQUIM DE OLIVEIRA,SARGENTO	307	75,3326	R\$ 149,74	081	40	81	01	RUA	GUARACY	398	103,9918	R\$ 206,70
081	32	52	02	RUA	CANDIOLINA MATOS DE SANTANA	307	75,3326	R\$ 149,74	081	40	81	03	RUA	PATRIARCA,DO	398	103,9918	R\$ 206,70
081	32	59	01	RUA	DURVALINO TREVISAN	307	75,3326	R\$ 149,74	081	40	84	05	RUA	GERALDO AUGUSTO DA SILVA	414	110,5424	R\$ 219,73
081	32	59	03	RUA	ELIO TINOCO RAMALHO	265	64,6878	R\$ 128,58	081	40	84	01	RUA	JOSE AURELIANO DE ANDRADE	414	110,5424	R\$ 219,73
081	32	63	01	RUA	ELIO TINOCO RAMALHO	307	75,3326	R\$ 149,74	081	40	84	03	RUA	VINTE E CINCO	380	99,8976	R\$ 198,57
081	32	63	04	RUA	CANDIOLINA MATOS DE SANTANA	307	75,3326	R\$ 149,74	081	40	84	02	RUA	PAULO CASTALDELLI	414	110,5424	R\$ 219,73
081	32	63	02	RUA	JAIR SOARES DE MESQUITA	315	78,6079	R\$ 156,25	081	40	88	01	RUA	PAULO CASTALDELLI	414	110,5424	R\$ 219,73
081	32	63	03	RUA	JOAO NUNES, PASTOR	315	78,6079	R\$ 156,25	081	40	92	01	RUA	GUARACY	398	103,9918	R\$ 206,70
081	32	63	05	RUA	JAIR SOARES DE MESQUITA	315	78,6079	R\$ 156,25	081	40	92	03	RUA	PATRIARCA,DO	398	103,9918	R\$ 206,70
081	32	65	04	RUA	CINQUENTA E UM	307	75,3326	R\$ 149,74	081	40	92	04	TRAVE	MIRIM	398	103,9918	R\$ 206,70
081	32	65	02	RUA	MARIA DIAS HOG	315	78,6079	R\$ 156,25	081	40	94	04	RUA	BOSQUE,DO	414	110,5424	R\$ 219,73
081	32	65	05	RUA	JAIR SOARES DE MESQUITA	315	78,6079	R\$ 156,25	081	40	94	02	RUA	HUMAITA	398	103,9918	R\$ 206,70
081	32	66	02	RUA	NATALINA DE MELO GOUVEIA NORKIVICIUS	356	90,0716	R\$ 179,04	081	40	97	03	RUA	GUARACY	398	103,9918	R\$ 206,70
081	32	66	04	RUA	MARIA DIAS HOG	315	78,6079	R\$ 156,25	081	40	97	01	RUA	MANOEL DE ABREU	406	107,2671	R\$ 213,21
081	32	66	01	RUA	ELIO TINOCO RAMALHO	216	51,5865	R\$ 102,54	081	40	97	02	RUA	HORACIO MANOEL VIEIRA	406	107,2671	R\$ 213,21
081	32	71	04	RUA	GONCALO JOAQUIM DE OLIVEIRA,SARGENTO	307	75,3326	R\$ 149,74	081	40	97	04	RUA	HUMAITA	398	103,9918	R\$ 206,70
081	32	71	02	RUA	CANDIOLINA MATOS DE SANTANA	307	75,3326	R\$ 149,74	081	40	99	02	RUA	GUARACY	398	103,9918	R\$ 206,70
081	32	71	03	RUA	CANDIOLINA MATOS DE SANTANA	307	75,3326	R\$ 149,74	081	40	99	04	RUA	MANOEL DE ABREU	406	107,2671	R\$ 213,21
081	32	74	04	RUA	JAIR SOARES DE MESQUITA	315	78,6079	R\$ 156,25	081	40	99	03	RUA	HORACIO MANOEL VIEIRA	406	107,2671	R\$ 213,21
081	32	74	01	RUA	CINQUENTA E UM	307	75,3326	R\$ 149,74	081	41	06	03	RUA	JOSE ADENILIO BENITO	380	99,8976	R\$ 198,57
081	32	77	04	RUA	NATALINA DE MELO GOUVEIA NORKIVICIUS	356	90,0716	R\$ 179,04	081	41	06	01	RUA	QUARENTA E TRES	356	90,0716	R\$ 179,04
081	32	83	02	RUA	JOAO NUNES, PASTOR	307	75,3326	R\$ 149,74	081	41	08	03	RUA	JOAO ROBERTO MIRANDA	323	81,0645	R\$ 161,13
081	32	85	04	RUA	CINQUENTA E UM	307	75,3326	R\$ 149,74	081	41	08	04	RUA	JOAO ROBERTO MIRANDA	356	90,0716	R\$ 179,04
081	32	85	02	RUA	MARIA DIAS HOG	315	78,6079	R\$ 156,25	081	41	08	02	AVENI	C	356	90,0716	R\$ 179,04
081	32	85	05	RUA	CINQUENTA E UM	307	75,3326	R\$ 149,74	081	41	14	04	RUA	TRINTA E SETE	380	99,8976	R\$ 198,57
081	32	87	02	RUA	NATALINA DE MELO GOUVEIA NORKIVICIUS	356	90,0716	R\$ 179,04	081	41	14	03	RUA	JOVINO DA COSTA SILVA	380	99,8976	R\$ 198,57
081	32	87	04	RUA	MARIA DIAS HOG	315	78,6079	R\$ 156,25	081	41	14	01	RUA	SEBASTIAO DOS SANTOS	380	99,8976	R\$ 198,57
081	32	94	02	RUA	CINQUENTA E UM	307	75,3326	R\$ 149,74	081	41	15	03	RUA	SEBASTIAO DOS SANTOS	380	99,8976	R\$ 198,57
081	32	94	05	RUA	CINQUENTA E UM	307	75,3326	R\$ 149,74	081	41	15	01	RUA	JOSE ADENILIO BENITO	380	99,8976	R\$ 198,57
081	32	98	03	RUA	NATALINA DE MELO GOUVEIA NORKIVICIUS	356	90,0716	R\$ 179,04	081	41	19	01	AVENI	C	356	90,0716	R\$ 179,04
081	33	22	02	ESTRA	ANA DINIZ,DONA	356	90,0716	R\$ 179,04	081	41	19	02	AVENI	C	356	90,0716	R\$ 179,04
081	33	40	03	RUA	DURVALINO TREVISAN	307	75,3326	R\$ 149,74	081	41	20	01	RUA	ALBERTO SIGUEYUKI HAMAOKA	380	99,8976	R\$ 198,57
081	33	40	01	AVENI	PEDRO DE SOUZA LOPES	356	90,0716	R\$ 179,04	081	41	20	02	AVENI	KOKI KOGA	323	81,0645	R\$ 161,13
081	33	66	02	RUA	DURVALINO TREVISAN	307	75,3326	R\$ 149,74	081	41	21	06	RUA	ALBERTO SIGUEYUKI HAMAOKA	323	81,0645	R\$ 161,13
081	33	66	01	RUA	CENTO E VINTE E TRES	406	107,2671	R\$ 213,21	081	41	21	02	RUA	TRINTA E SETE	380	99,8976	R\$ 198,57
081	33	66	04	AVENI	PEDRO DE SOUZA LOPES	356	90,0716	R\$ 179,04	081	41	21	03	RUA	TRINTA E SETE	67	15,5578	R\$ 30,92
081	33	69	02	RUA	ADOLFO VASCONCELOS NORONHA	406	107,2671	R\$ 213,21	081	41	21	01	RUA	SEBASTIAO DOS SANTOS	380	99,8976	R\$ 198,57
081	33	69	03	RUA	CENTO E VINTE E TRES	406	107,2671	R\$ 213,21	081	41	21	05	AVENI	KOKI KOGA	323	81,0645	R\$ 161,13
081	33	69	01	AVENI	PEDRO DE SOUZA LOPES	356	90,0716	R\$ 179,04	081	41	21	07	RUA	ALBERTO SIGUEYUKI HAMAOKA	380	99,8976	R\$ 198,57
081	33	69	04	AVENI	PEDRO DE SOUZA LOPES	356	90,0716	R\$ 179,04	081	41	23	02	RUA	TRINTA E SETE	380	99,8976	R\$ 198,57
081	33	77	02	RUA	CENTO E VINTE E UM	307	75,3326	R\$ 149,74	081	41	23	01	RUA	JOVINO DA COSTA SILVA	380	99,8976	R\$ 198,57
081	33	77	04	RUA	DURVALINO TREVISAN	307	75,3326	R\$ 149,74	081	41	37	03	RUA	JOSE ADENILIO BENITO	380	99,8976	R\$ 198,57
081	33	82	04	RUA	DURVALINO TREVISAN	307	75,3326	R\$ 149,74	081	41	37	02	RUA	ALZIMAR VARGAS BATISTA	380	99,8976	R\$ 198,57
081	33	82	02	AVENI	PEDRO DE SOUZA LOPES	356	90,0716	R\$ 179,04	081	41	37	01	RUA	QUARENTA E TRES	356	90,0716	R\$ 179,04
081	33	84	03	RUA	CENTO E DEZENOVE	406	107,2671	R\$ 213,21	081	41	41	02	AVENI	KOKI KOGA	224	54,0430	R\$ 107,42
081	33	84	02	RUA	CENTO E VINTE E UM	307	75,3326	R\$ 149,74	081	41	41	03	AVENI	KOKI KOGA	224	54,0430	R\$ 107,42
081	33	84	04	RUA	DURVALINO TREVISAN	307	75,3326	R\$ 149,74	081	41	44	03	RUA	JOVINO DA COSTA SILVA	380	99,8976	R\$ 198,57
081	33	87	03	RUA	CENTO E DEZENOVE	281	69,6008	R\$ 138,35	081	41	44	01	RUA	SEBASTIAO DOS SANTOS	380	99,8976	R\$ 198,57
081	33	87	02	RUA	CENTO E VINTE	406	107,2671	R\$ 213,21	081	41	44	02	RUA	ALZIMAR VARGAS BATISTA	273	67,1442	R\$ 133,46
081	33	87	04	RUA	CENTO E VINTE E UM	307	75,3326	R\$ 149,74	081	41	46	03	RUA	SEBASTIAO DOS SANTOS	380	99,8976	R\$ 198,57
081	33	87	01	RUA	CENTO E VINTE E TRES	281	69,6008	R\$ 138,35	081	41	46	01	RUA	JOSE ADENILIO BENITO	380	99,8976	R\$ 198,57
081	33	91	05	RUA	NATALINA DE MELO GOUVEIA NORKIVICIUS	307	75,3326	R\$ 149,74	081	41	46	02	RUA	ALZIMAR VARGAS BATISTA	380	99,8976	R\$ 198,57
081	33	91	03	RUA	CENTO E DEZENOVE	406	107,2671	R\$ 213,21	081	41	61	03	RUA	SAMUEL REIS DE OLIVEIRA "REOLI-MAMONAS"	414	110,5424	R\$ 219,73
081	33	91	02	RUA	DURVALINO TREVISAN	307	75,3326	R\$ 149,74	081	41	61	01	RUA	PEDRO BAPTISTA DA SILVA	414	110,5424	R\$ 219,73
081	33	98	02	RUA	NATALINA DE MELO GOUVEIA NORKIVICIUS	406	107,2671	R\$ 213,21	081	41	61	04	RUA	SERGIO REIS DE OLIVEIRA "REOLI-MAMONAS"	414	110,5424	R\$ 219,73
081	33	98	03	RUA	CENTO E DEZENOVE	406	107,2671	R\$ 213,21	081	41	61	02	AVENI	KOKI KOGA	323	81,0645	R\$ 161,13
081	33	98	04	RUA	CENTO E VINTE	406	107,2671	R\$ 213,21	081	41	63	02	RUA	PAULO CASTALDELLI	299	72,0573	R\$ 143,23
081	33	98	01	RUA	CENTO E VINTE E TRES	406	107,2671	R\$ 213,21	081	41	63	01	RUA	JOVINO DA COSTA SILVA	273	67,1442	R\$ 133,46
081	34	81	04	RUA	ADOLFO VASCONCELOS NORONHA	281	69,6008	R\$ 138,35	081	41	67	01	RUA	ALZIMAR VARGAS BATISTA	406	107,2671	R\$ 213,21
081	34	81	01	AVENI	PEDRO DE SOUZA LOPES	406	107,2671	R\$ 213,21	081	41	67	05	RUA	ALZIMAR VARGAS BATISTA	380	99,8976	R\$ 198,57
081	34	82	01	AVENI	PEDRO DE SOUZA LOPES	356	90,0716	R\$ 179,04	081	41	67	02	RUA	PAULO FREIRE	299	72,0573	R\$ 143,23
081	34	83	01	AVENI	PEDRO DE SOUZA LOPES	356	90,0716	R\$ 179,04	081	41	67	03	RUA	DEZESESSE	323	81,0645	R\$ 161,13
081	40	01	01	RUA	DEZENOVE	257											





081	42	54	01	RUA	HANNE EL KHOURI	406	107,2671	R\$ 213,21	081	44	63	04	RUA	CEM	356	90,0716	R\$ 179,04
081	42	58	06	RUA	MARIA DIAS HOG	315	78,6079	R\$ 156,25	081	44	63	09	AVENI	PEDRO DE SOUZA LOPES	323	81,0645	R\$ 161,13
081	42	58	02	RUA	JESSICA DE CASSIA FERREIRA	307	75,3326	R\$ 149,74	081	44	63	07	RUA	D	307	75,3326	R\$ 149,74
081	42	58	07	RUA	JESSICA DE CASSIA FERREIRA	307	75,3326	R\$ 149,74	081	44	70	03	RUA	IBIPITANGA	356	90,0716	R\$ 179,04
081	42	58	03	RUA	ALVARINO SOUZA REZENDE	307	75,3326	R\$ 149,74	081	44	70	05	AVENI	H	356	90,0716	R\$ 179,04
081	42	58	04	RUA	ALVARINO SOUZA REZENDE	307	75,3326	R\$ 149,74	081	44	90	01	RUA	IBIPITANGA	356	90,0716	R\$ 179,04
081	42	58	05	RUA	CYRENA SIQUEIRA BICUDO	315	78,6079	R\$ 156,25	081	44	90	03	RUA	CEM	356	90,0716	R\$ 179,04
081	42	65	02	RUA	MARIA DIAS HOG	315	78,6079	R\$ 156,25	081	44	90	04	RUA	CENTO E UM	307	75,3326	R\$ 149,74
081	42	65	04	RUA	LISBOA	406	107,2671	R\$ 213,21	081	50	02	01	RUA	PATRIARCA,DO	398	103,9918	R\$ 206,70
081	42	67	01	RUA	CYRENA SIQUEIRA BICUDO	315	78,6079	R\$ 156,25	081	50	02	03	RUA	CAIRU,VISCONDE DE	364	93,3470	R\$ 185,55
081	42	71	02	RUA	ZELINA BREDASIMONATO	406	107,2671	R\$ 213,21	081	50	05	04	RUA	GUARACY	398	103,9918	R\$ 206,70
081	42	71	04	RUA	HANNE EL KHOURI	406	107,2671	R\$ 213,21	081	50	05	02	RUA	PATRIARCA,DO	398	103,9918	R\$ 206,70
081	42	71	03	RUA	JOAO BAPTISTA CARNEIRO	414	110,5424	R\$ 219,73	081	50	05	01	RUA	HORACIO MANOEL VIEIRA	406	107,2671	R\$ 213,21
081	42	72	03	VIELA	CINQUENTA	299	72,0573	R\$ 143,23	081	50	05	03	RUA	HUMAITA	398	103,9918	R\$ 206,70
081	42	72	02	RUA	LISBOA	406	107,2671	R\$ 213,21	081	50	08	01	RUA	GUARACY	398	103,9918	R\$ 206,70
081	42	72	04	RUA	ZELINA BREDASIMONATO	406	107,2671	R\$ 213,21	081	50	08	03	RUA	PATRIARCA,DO	398	103,9918	R\$ 206,70
081	42	76	01	VIELA	QUARENTA E QUATRO	265	64,6878	R\$ 128,58	081	50	08	04	RUA	HORACIO MANOEL VIEIRA	406	107,2671	R\$ 213,21
081	42	76	04	RUA	MARIA DIAS HOG	216	51,5865	R\$ 102,54	081	50	08	02	RUA	CAIRU,VISCONDE DE	349	86,7962	R\$ 172,52
081	42	76	03	RUA	JOAO GENUINO SOBRAL	315	78,6079	R\$ 156,25	081	50	21	04	RUA	ANTONIO N. MINEIRO	257	62,2313	R\$ 123,70
081	42	77	05	RUA	MARIA DIAS HOG	315	78,6079	R\$ 156,25	081	50	21	03	RUA	NOVE	265	64,6878	R\$ 128,58
081	42	79	04	RUA	ALVARINO SOUZA REZENDE	307	75,3326	R\$ 149,74	081	50	24	02	RUA	HORACIO MANOEL VIEIRA	406	107,2671	R\$ 213,21
081	42	79	05	RUA	ALVARINO SOUZA REZENDE	307	75,3326	R\$ 149,74	081	50	24	03	RUA	CAIRU,VISCONDE DE	364	93,3470	R\$ 185,55
081	42	83	02	RUA	MARIA DIAS HOG	406	107,2671	R\$ 213,21	081	50	24	04	RUA	HUMAITA	398	103,9918	R\$ 206,70
081	42	83	04	RUA	LISBOA	406	107,2671	R\$ 213,21	081	50	24	01	RUA	PATRIARCA,DO	398	103,9918	R\$ 206,70
081	42	83	03	RUA	CINQUENTA E OITO	216	51,5865	R\$ 102,54	081	50	28	04	RUA	HORACIO MANOEL VIEIRA	406	107,2671	R\$ 213,21
081	42	85	04	RUA	MARIA DIAS HOG	315	78,6079	R\$ 156,25	081	50	28	02	RUA	CAIRU,VISCONDE DE	364	93,3470	R\$ 185,55
081	42	85	03	RUA	CINQUENTA E OITO	216	51,5865	R\$ 102,54	081	50	28	01	RUA	PATRIARCA,DO	398	103,9918	R\$ 206,70
081	42	85	02	RUA	ELOI MARQUES PINTO	315	78,6079	R\$ 156,25	081	50	30	03	RUA	OITO	398	103,9918	R\$ 206,70
081	42	85	01	RUA	JOAO GENUINO SOBRAL	216	51,5865	R\$ 102,54	081	50	30	01	RUA	NOVE	174	42,9887	R\$ 85,45
081	42	85	05	RUA	MARIA DIAS HOG	406	107,2671	R\$ 213,21	081	50	30	02	RUA	GUAIRACA	257	62,2313	R\$ 123,70
081	42	96	01	RUA	JOAO GENUINO SOBRAL	315	78,6079	R\$ 156,25	081	50	33	04	RUA	ARAGUACEMA	364	93,3470	R\$ 185,55
081	42	97	03	RUA	JOAO GENUINO SOBRAL	315	78,6079	R\$ 156,25	081	50	33	02	RUA	MOEMA	398	103,9918	R\$ 206,70
081	42	97	01	RUA	ALVARINO SOUZA REZENDE	315	78,6079	R\$ 156,25	081	50	33	03	RUA	DECIO VILARES	232	56,4994	R\$ 112,30
081	42	97	02	RUA	NARAIN SINGH LUSCHINI	216	51,5865	R\$ 102,54	081	50	33	01	RUA	CAIRU,VISCONDE DE	364	93,3470	R\$ 185,55
081	42	99	06	RUA	ALVARINO SOUZA REZENDE	216	51,5865	R\$ 102,54	081	50	34	03	RUA	MOEMA	398	103,9918	R\$ 206,70
081	42	99	04	RUA	DANIELLE DO PRADO VALIM	307	75,3326	R\$ 149,74	081	50	34	01	RUA	HORACIO MANOEL VIEIRA	406	107,2671	R\$ 213,21
081	43	04	02	RUA	NATALINA DE MELO GOUVEIA NORKIVICIUS	406	107,2671	R\$ 213,21	081	50	34	04	RUA	CAIRU,VISCONDE DE	364	93,3470	R\$ 185,55
081	43	04	03	RUA	NATALINA DE MELO GOUVEIA NORKIVICIUS	265	64,6878	R\$ 128,58	081	50	36	04	RUA	HORACIO MANOEL VIEIRA	406	107,2671	R\$ 213,21
081	43	04	01	RUA	CENTO E DEZENOVE	406	107,2671	R\$ 213,21	081	50	36	01	RUA	CAIRU,VISCONDE DE	364	93,3470	R\$ 185,55
081	43	11	04	RUA	LUCINDA FERNANDES CARLOS	406	107,2671	R\$ 213,21	081	50	36	02	RUA	TEIXEIRA MENDES	372	96,6222	R\$ 192,06
081	43	11	02	RUA	SHIRLEY NEVES GOMES	406	107,2671	R\$ 213,21	081	50	38	01	RUA	TEIXEIRA MENDES	372	96,6222	R\$ 192,06
081	43	11	01	RUA	NATALINA DE MELO GOUVEIA NORKIVICIUS	281	69,6008	R\$ 138,35	081	50	40	04	RUA	NOVE	265	64,6878	R\$ 128,58
081	43	11	05	RUA	SHIRLEY NEVES GOMES	406	107,2671	R\$ 213,21	081	50	41	03	RUA	CACHOEIRA	398	103,9918	R\$ 206,70
081	43	13	02	RUA	FABRICIO RICARDI MARQUES DE OLIVEIRA	406	107,2671	R\$ 213,21	081	50	41	02	RUA	ARAGUACEMA	364	93,3470	R\$ 185,55
081	43	13	03	RUA	SHIRLEY NEVES GOMES	406	107,2671	R\$ 213,21	081	50	41	01	RUA	CAIRU,VISCONDE DE	364	93,3470	R\$ 185,55
081	43	13	01	RUA	NATALINA DE MELO GOUVEIA NORKIVICIUS	307	75,3326	R\$ 149,74	081	50	45	02	RUA	DECIO VILARES	364	93,3470	R\$ 185,55
081	43	13	04	RUA	NATALINA DE MELO GOUVEIA NORKIVICIUS	307	75,3326	R\$ 149,74	081	50	45	03	RUA	HORACIO MANOEL VIEIRA	406	107,2671	R\$ 213,21
081	43	13	05	RUA	SHIRLEY NEVES GOMES	406	107,2671	R\$ 213,21	081	50	45	01	RUA	TEIXEIRA MENDES	372	96,6222	R\$ 192,06
081	43	15	03	PRACA	EVENTOS, DOS	406	107,2671	R\$ 213,21	081	50	47	04	RUA	TURMAUNA	372	96,6222	R\$ 192,06
081	43	18	01	RUA	ADOLFO VASCONCELOS NORONHA	406	107,2671	R\$ 213,21	081	50	47	02	RUA	MARIA DE MENESES COSTA LACERDA	406	107,2671	R\$ 213,21
081	43	18	02	RUA	ADOLFO VASCONCELOS NORONHA	406	107,2671	R\$ 213,21	081	50	47	01	RUA	URANIA	356	90,0716	R\$ 179,04
081	43	18	04	RUA	CENTO E QUATORZE	281	69,6008	R\$ 138,35	081	50	47	03	RUA	GIBRIL FERREIRA LEO	331	84,3398	R\$ 167,64
081	43	18	05	RUA	NATALINA DE MELO GOUVEIA NORKIVICIUS	406	107,2671	R\$ 213,21	081	50	48	04	RUA	TURMAUNA	448	116,2742	R\$ 231,12
081	43	18	06	RUA	ADOLFO VASCONCELOS NORONHA	406	107,2671	R\$ 213,21	081	50	48	02	RUA	URANIA	547	145,7522	R\$ 289,71
081	43	21	01	RUA	LUCINDA FERNANDES CARLOS	406	107,2671	R\$ 213,21	081	50	51	03	RUA	CACHOEIRA	414	110,5424	R\$ 219,73
081	43	29	02	RUA	RIO DO PIRES	406	107,2671	R\$ 213,21	081	50	51	04	RUA	ARAGUACEMA	364	93,3470	R\$ 185,55
081	43	29	01	RUA	CENTO E DOZE	406	107,2671	R\$ 213,21	081	50	51	02	RUA	MOEMA	398	103,9918	R\$ 206,70
081	43	29	04	RUA	ADOLFO VASCONCELOS NORONHA	406	107,2671	R\$ 213,21	081	50	59	01	RUA	TRES FRONTEIRAS	547	145,7522	R\$ 289,71
081	43	29	05	RUA	ADOLFO VASCONCELOS NORONHA	406	107,2671	R\$ 213,21	081	50	59	03	RUA	URANIA	547	145,7522	R\$ 289,71
081	43	31	03	RUA	IBIPITANGA	356	90,0716	R\$ 179,04	081	50	59	02	RUA	PALMIRA D'OESTE	356	90,0716	R\$ 179,04
081	43	34	03	RUA	RIO DO PIRES	281	69,6008	R\$ 138,35	081	50	62	03	RUA	CACHOEIRA	414	110,5424	R\$ 219,73
081	43	34	02	RUA	FABRICIO RICARDI MARQUES DE OLIVEIRA	281	69,6008	R\$ 138,35	081	50	62	04	RUA	MOEMA	398	103,9918	R\$ 206,70
081	43	34	04	RUA	LUCINDA FERNANDES CARLOS	406	107,2671	R\$ 213,21	081	50	62	01	RUA	DECIO VILARES	364	93,3470	R\$ 185,55
081	43	34	01	RUA	SHIRLEY NEVES GOMES	406	107,2671	R\$ 213,21	081	50	62	02	RUA	HORACIO MANOEL VIEIRA	406	107,2671	R\$ 213,21
081	43	43	03	RUA	IBIPITANGA	307	75,3326	R\$ 149,74	081	50	63	03	RUA	CACHOEIRA	414	110,5424	R\$ 219,73
081	43	43	02	RUA	RIO DO PIRES	406	107,2671	R\$ 213,21	081	50	63	01	RUA	DECIO VILARES	364	93,3470	R\$ 185,55
081	43	43	01	RUA	LUCINDA FERNANDES CARLOS	406	107,2671	R\$ 213,21	081	50	63	04	RUA	HORACIO MANOEL VIEIRA	406	107,2671	R\$ 213,21
081	43	48	02	RUA	CENTO E DEZ	406	107,2671	R\$ 213,21	081	50	63	02	RUA	TEIXEIRA MENDES	372	96,6222	R\$ 192,06
081	43	48	04	RUA	RIO DO PIRES	406	107,2671	R\$ 213,21	081	50	66	05	RUA	MARIA DE MENESES COSTA LACERDA	406	107,2671	R\$ 213,21
081	43	51	03	RUA	IBIPITANGA	356	90,0716	R\$ 179,04	081	50	66	01	RUA	LUONGO	406	107,2671	R\$ 213,21
081	43	52	01	RUA	IBIPITANGA	307	75,3326	R\$ 149,74	081	50	66	02	RUA	NIZAL	331	84,3398	R\$ 167,64
081	43	56	03	RUA	IBIPITANGA	307	75,3326	R\$ 149,74	081	50	68	02	RUA	MARIA DE MENESES COSTA LACERDA	406	107,2671	R\$ 213,21
081	43	56	02	RUA	CENTO E DEZ	406	107,2671	R\$ 213,21	081	50	68	01	RUA	PALMIRA D'OESTE	547	145,7522	R\$ 289,71
081	43	56	04	RUA	RIO DO PIRES	406	107,2671	R\$ 213,21	081	50	69	02	AVENI	ALEXANDRE GRANDISOLI			

081	51	29	04	RUA	NOBEL DE ALMEIDA KUKÉ	315	78,6079	R\$ 156,25	081	53	05	05	RUA	IBIPITANGA	356	90,0716	R\$ 179,04
081	51	29	05	RUA	NOBEL DE ALMEIDA KUKÉ	315	78,6079	R\$ 156,25	081	53	05	01	RUA	CENTO E TRES	356	90,0716	R\$ 179,04
081	51	29	06	RUA	PAULO FREIRE	414	110,5424	R\$ 219,73	081	53	05	03	RUA	DANIELLE DO PRADO VALIM	356	90,0716	R\$ 179,04
081	51	32	02	RUA	CEREJEIRA	414	110,5424	R\$ 219,73	081	53	06	04	RUA	IBIPITANGA	356	90,0716	R\$ 179,04
081	51	32	01	RUA	MACIEIRA	414	110,5424	R\$ 219,73	081	53	06	01	RUA	CENTO E DOIS	356	90,0716	R\$ 179,04
081	51	32	03	RUA	GOIABEIRA	414	110,5424	R\$ 219,73	081	53	06	03	RUA	CENTO E TRES	356	90,0716	R\$ 179,04
081	51	32	04	RUA	JOSE PEDRO DA SILVA	315	78,6079	R\$ 156,25	081	53	18	01	AVENI	F	356	90,0716	R\$ 179,04
081	51	36	02	RUA	CASTANHEIRA	414	110,5424	R\$ 219,73	081	53	18	03	RUA	CENTO E TRES	356	90,0716	R\$ 179,04
081	51	36	04	RUA	FIGUEIRA	414	110,5424	R\$ 219,73	081	53	19	01	AVENI	F	356	90,0716	R\$ 179,04
081	51	36	03	RUA	PESSEGUIERO	315	78,6079	R\$ 156,25	081	53	20	04	RUA	ALVARINO SOUZA REZENDE	307	75,3326	R\$ 149,74
081	51	36	01	RUA	CAJUEIRO	414	110,5424	R\$ 219,73	081	53	20	03	RUA	LUIZ ANTONIO SPERANDIO	315	78,6079	R\$ 156,25
081	51	38	03	RUA	NOBEL DE ALMEIDA KUKÉ	414	110,5424	R\$ 219,73	081	53	20	01	RUA	NARAIN SINGH LUSCHINI	307	75,3326	R\$ 149,74
081	51	38	04	RUA	CAJUEIRO	414	110,5424	R\$ 219,73	081	53	23	02	RUA	NARAIN SINGH LUSCHINI	356	90,0716	R\$ 179,04
081	51	38	02	RUA	PAULO FREIRE	414	110,5424	R\$ 219,73	081	53	23	01	RUA	DANIELLE DO PRADO VALIM	356	90,0716	R\$ 179,04
081	51	40	02	RUA	TRES FRONTEIRAS	547	145,7522	R\$ 289,71	081	53	23	04	RUA	DANIELLE DO PRADO VALIM	356	90,0716	R\$ 179,04
081	51	40	01	RUA	GALILEU	547	145,7522	R\$ 289,71	081	53	27	01	RUA	CENTO E TRES	356	90,0716	R\$ 179,04
081	51	40	03	RUA	ALVARES FLORENCE	547	145,7522	R\$ 289,71	081	53	27	02	RUA	JOVELIANO MARTINS DE ARAUJO	307	75,3326	R\$ 149,74
081	51	41	01	RUA	GALILEU	547	145,7522	R\$ 289,71	081	53	27	03	RUA	DANIELLE DO PRADO VALIM	356	90,0716	R\$ 179,04
081	51	41	02	RUA	ALVARES FLORENCE	547	145,7522	R\$ 289,71	081	53	27	04	VIELA	OITENTA E QUATRO	265	64,6878	R\$ 128,58
081	51	44	02	RUA	CEREJEIRA	414	110,5424	R\$ 219,73	081	53	43	01	RUA	NARAIN SINGH LUSCHINI	216	51,5865	R\$ 102,54
081	51	44	04	RUA	AMOREIRA	414	110,5424	R\$ 219,73	081	53	43	02	RUA	CENTO E CINCO	356	90,0716	R\$ 179,04
081	51	44	01	RUA	PESSEGUIERO	414	110,5424	R\$ 219,73	081	53	54	02	RUA	JOVELIANO MARTINS DE ARAUJO	307	75,3326	R\$ 149,74
081	51	44	03	RUA	MACIEIRA	414	110,5424	R\$ 219,73	081	53	54	01	RUA	DANIELLE DO PRADO VALIM	356	90,0716	R\$ 179,04
081	51	45	01	RUA	CAIRU,VISCONDE DE	414	110,5424	R\$ 219,73	081	53	58	01	RUA	CENTO E TRES	307	75,3326	R\$ 149,74
081	51	46	02	RUA	NOBEL DE ALMEIDA KUKÉ	414	110,5424	R\$ 219,73	081	53	58	02	RUA	CENTO E TRES	307	75,3326	R\$ 149,74
081	51	46	04	RUA	CASTANHEIRA	414	110,5424	R\$ 219,73	081	53	58	04	RUA	JOVELIANO MARTINS DE ARAUJO	307	75,3326	R\$ 149,74
081	51	46	03	RUA	PESSEGUIERO	414	110,5424	R\$ 219,73	081	53	60	04	RUA	ARVORES,DAS	406	107,2671	R\$ 213,21
081	51	46	01	RUA	CAJUEIRO	414	110,5424	R\$ 219,73	081	53	60	02	RUA	LUIZ ANTONIO SPERANDIO	307	75,3326	R\$ 149,74
081	51	51	04	RUA	GALILEU	547	145,7522	R\$ 289,71	081	53	60	03	RUA	ARCHANGELO CAVALHEIRO	216	51,5865	R\$ 102,54
081	51	51	02	RUA	GOIABEIRA	414	110,5424	R\$ 219,73	081	53	69	02	AVENI	MARIO ANTONELLI,PREFEITO	331	84,3398	R\$ 167,64
081	51	51	03	RUA	GOIABEIRA	414	110,5424	R\$ 219,73	081	53	69	03	RUA	CENTO E TRES	307	75,3326	R\$ 149,74
081	51	58	03	RUA	CEREJEIRA	414	110,5424	R\$ 219,73	081	53	71	04	RUA	LUIZ ANTONIO SPERANDIO	307	75,3326	R\$ 149,74
081	51	58	02	RUA	BENEDICTA DE ALMEIDA FRANCO	414	110,5424	R\$ 219,73	081	53	76	03	AVENI	MARIO ANTONELLI,PREFEITO	331	84,3398	R\$ 167,64
081	51	58	04	RUA	NOBEL DE ALMEIDA KUKÉ	414	110,5424	R\$ 219,73	081	53	76	02	RUA	CENTO E TRES	307	75,3326	R\$ 149,74
081	51	60	02	RUA	GOIABEIRA	414	110,5424	R\$ 219,73	081	53	76	04	RUA	JOVELIANO MARTINS DE ARAUJO	307	75,3326	R\$ 149,74
081	51	65	05	RUA	CEREJEIRA	455	117,9119	R\$ 234,37	081	53	76	05	RUA	JOVELIANO MARTINS DE ARAUJO	307	75,3326	R\$ 149,74
081	51	65	02	AVENI	ALEXANDRE GRANDISOLI	455	117,9119	R\$ 234,37	081	53	79	01	AVENI	MARIO ANTONELLI,PREFEITO	331	84,3398	R\$ 167,64
081	51	65	03	RUA	ABACATEIRO	414	110,5424	R\$ 219,73	081	53	80	01	RUA	EDUARDO PINHEIRO	307	75,3326	R\$ 149,74
081	51	65	01	RUA	CEREJEIRA	414	110,5424	R\$ 219,73	081	53	80	02	RUA	EDUARDO PINHEIRO	406	107,2671	R\$ 213,21
081	51	69	05	AVENI	ALEXANDRE GRANDISOLI	414	110,5424	R\$ 219,73	081	53	80	03	RUA	ARCHANGELO CAVALHEIRO	307	75,3326	R\$ 149,74
081	51	69	02	AVENI	ALEXANDRE GRANDISOLI	414	110,5424	R\$ 219,73	081	53	89	04	AVENI	MARIO ANTONELLI,PREFEITO	331	84,3398	R\$ 167,64
081	51	69	03	RUA	CEREJEIRA	455	117,9119	R\$ 234,37	081	53	89	01	RUA	NOVENTA E CINCO	224	54,0430	R\$ 107,42
081	51	69	04	RUA	BENEDICTA DE ALMEIDA FRANCO	414	110,5424	R\$ 219,73	081	53	89	02	RUA	NOVENTA E SEIS	307	75,3326	R\$ 149,74
081	51	73	02	AVENI	ALEXANDRE GRANDISOLI	455	117,9119	R\$ 234,37	081	53	89	05	RUA	NOVENTA E SETE	307	75,3326	R\$ 149,74
081	51	73	01	RUA	ABACATEIRO	414	110,5424	R\$ 219,73	081	53	96	03	AVENI	MARIO ANTONELLI,PREFEITO	331	84,3398	R\$ 167,64
081	51	73	03	RUA	GOIABEIRA	414	110,5424	R\$ 219,73	081	53	96	02	RUA	NOVENTA E SEIS	307	75,3326	R\$ 149,74
081	51	80	05	TRAVE	A	455	117,9119	R\$ 234,37	081	53	99	01	RUA	OITENTA E QUATRO	307	75,3326	R\$ 149,74
081	51	80	04	TRAVE	B	331	84,3398	R\$ 167,64	081	53	99	02	RUA	OITENTA E QUATRO	307	75,3326	R\$ 149,74
081	51	80	03	RUA	NIZAL	356	90,0716	R\$ 179,04	081	53	99	06	RUA	NOVENTA E SEIS	224	54,0430	R\$ 107,42
081	51	82	01	AVENI	ALEXANDRE GRANDISOLI	315	78,6079	R\$ 156,25	081	54	05	03	AVENI	MARIO ANTONELLI,PREFEITO	307	75,3326	R\$ 149,74
081	51	83	01	AVENI	ALEXANDRE GRANDISOLI	315	78,6079	R\$ 156,25	081	54	11	05	AVENI	F	356	90,0716	R\$ 179,04
081	51	93	01	RUA	VINCENZO PACIULLO	414	110,5424	R\$ 219,73	081	54	11	04	RUA	NOVENTA E NOVE	356	90,0716	R\$ 179,04
081	52	00	02	RUA	LISBOA	406	107,2671	R\$ 213,21	081	54	11	01	RUA	CEM	356	90,0716	R\$ 179,04
081	52	00	05	RUA	ZELINA BREDIA SIMONATO	406	107,2671	R\$ 213,21	081	54	11	02	RUA	CEM	356	90,0716	R\$ 179,04
081	52	00	04	RUA	JOAO BAPTISTA CARNEIRO	414	110,5424	R\$ 219,73	081	54	11	06	RUA	CENTO E UM	216	51,5865	R\$ 102,54
081	52	00	03	RUA	NARAIN SINGH LUSCHINI	281	69,6008	R\$ 138,35	081	54	13	03	AVENI	MARIO ANTONELLI,PREFEITO	331	84,3398	R\$ 167,64
081	52	04	04	RUA	LISBOA	406	107,2671	R\$ 213,21	081	54	13	04	AVENI	F	356	90,0716	R\$ 179,04
081	52	04	01	RUA	CINQUENTA E OITO	307	75,3326	R\$ 149,74	081	54	13	02	AVENI	G	331	84,3398	R\$ 167,64
081	52	04	03	RUA	NARAIN SINGH LUSCHINI	406	107,2671	R\$ 213,21	081	54	13	05	RUA	NOVENTA E NOVE	356	90,0716	R\$ 179,04
081	52	09	04	RUA	ALVARINO SOUZA REZENDE	315	78,6079	R\$ 156,25	081	54	16	01	AVENI	MARIO ANTONELLI,PREFEITO	307	75,3326	R\$ 149,74
081	52	09	03	RUA	NARAIN SINGH LUSCHINI	307	75,3326	R\$ 149,74	081	54	17	02	AVENI	MARIO ANTONELLI,PREFEITO	307	75,3326	R\$ 149,74
081	52	09	01	RUA	DANIELLE DO PRADO VALIM	307	75,3326	R\$ 149,74	081	54	17	03	AVENI	MARIO ANTONELLI,PREFEITO	307	75,3326	R\$ 149,74
081	52	21	03	RUA	JOAO BAPTISTA CARNEIRO	414	110,5424	R\$ 219,73	081	54	17	01	AVENI	PEDRO DE SOUZA LOPES	307	75,3326	R\$ 149,74
081	52	21	02	RUA	NOBEL DE ALMEIDA KUKÉ	406	107,2671	R\$ 213,21	081	54	22	02	AVENI	MARIO ANTONELLI,PREFEITO	356	90,0716	R\$ 179,04
081	52	21	01	RUA	NARAIN SINGH LUSCHINI	406	107,2671	R\$ 213,21	081	54	22	01	AVENI	F	240	59,7748	R\$ 118,81
081	52	21	04	RUA	NARAIN SINGH LUSCHINI	406	107,2671	R\$ 213,21	081	54	27	01	AVENI	MARIO ANTONELLI,PREFEITO	307	75,3326	R\$ 149,74
081	52	23	04	RUA	NOBEL DE ALMEIDA KUKÉ	406	107,2671	R\$ 213,21	081	54	27	02	RUA	NOVENTA E TRES	307	75,3326	R\$ 149,74
081	52	23	02	RUA	BENEDICTA DE ALMEIDA FRANCO	406	107,2671	R\$ 213,21	081	54	27	03	RUA	NOVENTA E QUATRO	307	75,3326	R\$ 149,74
081	52	26	01	RUA	NARAIN SINGH LUSCHINI	406	107,2671	R\$ 213,21	081	54	27	04	RUA	NOVENTA E CINCO	216	51,5865	R\$ 102,54
081	52	34	01	PRACA	TULLIA BRANCALIONI FACCINI	406	107,2671	R\$ 213,21	081	54	30	03	AVENI	MARIO ANTONELLI,PREFEITO	356	90,0716	R\$ 179,04
081	52	38	04	RUA	JOAO GENUINO SOBRAL	406	107,2671	R\$ 213,21	081	54	30	01	AVENI	F	265	64,6878	R\$ 128,58
081	52	38	02	RUA	ALVARINO SOUZA REZENDE	307	75,3326	R\$ 149,74	081	54	30	02	RUA	NOVENTA E OITO	356	90,0716	R\$ 179,04
081	52	38	03	RUA	NANCY DA SILVA CABRAL	406	107,2671	R\$ 213,21	081	54	30	05	RUA	CENTO E TRES	307	75,3326	R\$ 149,74
081	52	38	01	RUA	NARAIN SINGH LUSCHINI	281	69,6008	R\$ 138,35	081	54	31	01	AVENI	F	356	90,0716	R\$ 179,04
081	52	39															



081	60	21	02	AVENI	ANDRE LUIZ	380	99,8976	R\$ 198,57	081	62	52	03	RUA	ISMAEL MANOEL DA SILVA	480	124,4626	R\$ 247,39
081	60	23	03	RUA	GEISHOFFER	497	127,7379	R\$ 253,90	081	62	52	04	RUA	SILVIO SILINGARDI	480	124,4626	R\$ 247,39
081	60	23	04	RUA	CABO FRIO	497	127,7379	R\$ 253,90	081	62	52	05	RUA	WILLIAM KARI	480	124,4626	R\$ 247,39
081	60	23	01	RUA	JAROSLAV HAJEK	398	103,9918	R\$ 206,70	081	62	52	01	RUA	LEOPOLDO SILINGARDI	480	124,4626	R\$ 247,39
081	60	24	01	VIELA	BARCA	398	103,9918	R\$ 206,70	081	62	56	01	RUA	PEDRO MARCOS BARBOSA	406	107,2671	R\$ 213,21
081	60	24	03	RUA	JAROSLAV HAJEK	398	103,9918	R\$ 206,70	081	62	57	01	RUA	RINALDO POLI,PREFEITO	406	107,2671	R\$ 213,21
081	60	25	03	RUA	GEISHOFFER	497	127,7379	R\$ 253,90	081	62	59	01	RUA	RINALDO POLI,PREFEITO	406	107,2671	R\$ 213,21
081	60	25	04	RUA	PARATI	497	127,7379	R\$ 253,90	081	62	61	02	RUA	ISMAEL MANOEL DA SILVA	480	124,4626	R\$ 247,39
081	60	47	04	RUA	GEISHOFFER	497	127,7379	R\$ 253,90	081	62	61	01	RUA	SILVIO SILINGARDI	480	124,4626	R\$ 247,39
081	60	47	01	RUA	CACHOEIRA	273	67,1442	R\$ 133,46	081	62	66	01	RUA	RINALDO POLI,PREFEITO	356	90,0716	R\$ 179,04
081	60	47	05	AVENI	ANDRE LUIZ	414	110,5424	R\$ 219,73	081	62	72	02	RUA	RINALDO POLI,PREFEITO	315	78,6079	R\$ 156,25
081	60	94	07	MARGI	B	448	116,2742	R\$ 231,12	081	62	72	01	RUA	REINALDO CESAR DE OLIVEIRA	232	56,4994	R\$ 112,30
081	60	94	01	AVENI	ANDRE LUIZ	380	99,8976	R\$ 198,57	081	62	87	01	RUA	HERMINIO FALCON	356	90,0716	R\$ 179,04
081	61	00	02	RUA	CACHOEIRA	414	110,5424	R\$ 219,73	081	62	88	01	RUA	RINALDO POLI,PREFEITO	406	107,2671	R\$ 213,21
081	61	00	03	RUA	ANGRA DOS REIS	331	84,3398	R\$ 167,64	081	62	88	02	RUA	RINALDO POLI,PREFEITO	406	107,2671	R\$ 213,21
081	61	00	01	RUA	NIZAL	356	90,0716	R\$ 179,04	081	62	88	03	RUA	HERMINIO FALCON	356	90,0716	R\$ 179,04
081	61	08	11	RUA	ARAKCI BORAZANIAN	281	69,6008	R\$ 138,35	081	62	89	02	RUA	ANALIA FRANCO	315	78,6079	R\$ 156,25
081	61	08	13	RUA	SESSENTA E SETE	281	69,6008	R\$ 138,35	081	62	89	01	RUA	RINALDO POLI,PREFEITO	406	107,2671	R\$ 213,21
081	61	08	15	RUA	FELINTO ALVES DA COSTA	281	69,6008	R\$ 138,35	081	62	92	01	RUA	RINALDO POLI,PREFEITO	315	78,6079	R\$ 156,25
081	61	08	19	RUA	VINCENZO PACIULLO	273	67,1442	R\$ 133,46	081	62	92	04	RUA	CECILIA MADY ELIAS	315	78,6079	R\$ 156,25
081	61	08	23	AVENI	ALEXANDRE GRANDISOLI	455	117,9119	R\$ 234,37	081	62	92	03	RUA	ANNUNCIATO THOMEU	315	78,6079	R\$ 156,25
081	61	08	17	RUA	LEOPOLDO SILINGARDI	315	78,6079	R\$ 156,25	081	62	92	02	RUA	DIRCEU ROCHA DIAS	315	78,6079	R\$ 156,25
081	61	11	04	RUA	DUREIHA DINA DAMIANI	356	90,0716	R\$ 179,04	081	62	94	01	RUA	DIRCEU ROCHA DIAS	315	78,6079	R\$ 156,25
081	61	11	01	RUA	JOSE GONCALVES NEVES	398	103,9918	R\$ 206,70	081	63	11	04	RUA	EDUARDO PINHEIRO	406	107,2671	R\$ 213,21
081	61	11	03	RUA	ESIO PADILHA DE OLIVEIRA	398	103,9918	R\$ 206,70	081	63	11	02	RUA	ANTONIO DE FREITAS REIS JUNIOR	406	107,2671	R\$ 213,21
081	61	13	01	RUA	ESIO PADILHA DE OLIVEIRA	398	103,9918	R\$ 206,70	081	63	11	03	RUA	FRANCISCA PAULA DE JESUS IZABEL "NHA CHICA"	406	107,2671	R\$ 213,21
081	61	13	02	RUA	VINCENZO PACIULLO	414	110,5424	R\$ 219,73	081	63	12	02	AVENI	MARIO ANTONELLI,PREFEITO	331	84,3398	R\$ 167,64
081	61	20	04	RUA	DUREIHA DINA DAMIANI	356	90,0716	R\$ 179,04	081	63	12	04	RUA	ANTONIO DE FREITAS REIS JUNIOR	406	107,2671	R\$ 213,21
081	61	20	03	RUA	JOSE GONCALVES NEVES	398	103,9918	R\$ 206,70	081	63	25	02	RUA	OITENTA E QUATRO	224	54,0430	R\$ 107,42
081	61	20	01	RUA	CACHOEIRA	414	110,5424	R\$ 219,73	081	63	28	04	RUA	OITENTA E QUATRO	307	75,3326	R\$ 149,74
081	61	25	01	RUA	JOSE CARRENHO	398	103,9918	R\$ 206,70	081	63	28	02	RUA	OITENTA E CINCO	224	54,0430	R\$ 107,42
081	61	25	03	RUA	JOAQUIM ANTONIO DE ARAUJO	398	103,9918	R\$ 206,70	081	63	28	01	RUA	OITENTA E SEIS	307	75,3326	R\$ 149,74
081	61	25	02	RUA	VINCENZO PACIULLO	414	110,5424	R\$ 219,73	081	63	29	03	RUA	OITENTA E SEIS	307	75,3326	R\$ 149,74
081	61	27	01	RUA	JOAQUIM ANTONIO DE ARAUJO	398	103,9918	R\$ 206,70	081	63	29	01	RUA	OITENTA E SETE	307	75,3326	R\$ 149,74
081	61	27	02	RUA	VINCENZO PACIULLO	273	67,1442	R\$ 133,46	081	63	31	02	AVENI	MARIO ANTONELLI,PREFEITO	331	84,3398	R\$ 167,64
081	61	35	06	RUA	JOAO BATISTA GONZAGA,DOM	398	103,9918	R\$ 206,70	081	63	31	04	RUA	ANTONIO DE FREITAS REIS JUNIOR	406	107,2671	R\$ 213,21
081	61	35	01	RUA	ESIO PADILHA DE OLIVEIRA	398	103,9918	R\$ 206,70	081	63	31	03	RUA	PEDRO MARCOS BARBOSA	216	51,5865	R\$ 102,54
081	61	35	05	RUA	JOSE CARRENHO	398	103,9918	R\$ 206,70	081	63	32	03	AVENI	MARIO ANTONELLI,PREFEITO	331	84,3398	R\$ 167,64
081	61	35	04	RUA	VINCENZO PACIULLO	273	67,1442	R\$ 133,46	081	63	46	04	RUA	OITENTA E QUATRO	307	75,3326	R\$ 149,74
081	61	44	02	RUA	DUREIHA DINA DAMIANI	224	54,0430	R\$ 107,42	081	63	46	02	RUA	OITENTA E CINCO	307	75,3326	R\$ 149,74
081	61	44	01	RUA	JOSE GONCALVES NEVES	398	103,9918	R\$ 206,70	081	63	50	01	RUA	PEDRO MARCOS BARBOSA	406	107,2671	R\$ 213,21
081	61	44	03	RUA	ESIO PADILHA DE OLIVEIRA	398	103,9918	R\$ 206,70	081	63	51	02	AVENI	MARIO ANTONELLI,PREFEITO	307	75,3326	R\$ 149,74
081	61	44	04	RUA	JOAO BATISTA GONZAGA,DOM	398	103,9918	R\$ 206,70	081	63	55	01	RUA	OITENTA E QUATRO	307	75,3326	R\$ 149,74
081	61	47	01	RUA	JOSE CARRENHO	398	103,9918	R\$ 206,70	081	63	55	03	RUA	OITENTA E CINCO	307	75,3326	R\$ 149,74
081	61	47	04	RUA	JOAQUIM ANTONIO DE ARAUJO	398	103,9918	R\$ 206,70	081	63	57	04	RUA	OITENTA E QUATRO	307	75,3326	R\$ 149,74
081	61	47	05	PRACA	CINCO DE JUNHO	257	62,2313	R\$ 123,70	081	63	57	05	RUA	OITENTA E CINCO	307	75,3326	R\$ 149,74
081	61	47	02	VIELA	TRES	224	54,0430	R\$ 107,42	081	63	57	01	RUA	OITENTA E SEIS	216	51,5865	R\$ 102,54
081	61	47	03	VIELA	QUATRO	224	54,0430	R\$ 107,42	081	63	57	02	RUA	OITENTA E SETE	307	75,3326	R\$ 149,74
081	61	49	03	RUA	SILVIO SILINGARDI	480	124,4626	R\$ 247,39	081	63	60	02	AVENI	MARIO ANTONELLI,PREFEITO	331	84,3398	R\$ 167,64
081	61	49	02	RUA	WILLIAM KARI	480	124,4626	R\$ 247,39	081	63	60	01	RUA	DIREITOS HUMANOS	307	75,3326	R\$ 149,74
081	61	49	01	RUA	LEOPOLDO SILINGARDI	480	124,4626	R\$ 247,39	081	63	60	04	RUA	ANALIA FRANCO	315	78,6079	R\$ 156,25
081	61	53	01	RUA	ELIAS RACHID	414	110,5424	R\$ 219,73	081	63	62	03	AVENI	MARIO ANTONELLI,PREFEITO	331	84,3398	R\$ 167,64
081	61	53	03	RUA	DUREIHA DINA DAMIANI	356	90,0716	R\$ 179,04	081	63	62	01	RUA	OITENTA E TRES	307	75,3326	R\$ 149,74
081	61	53	04	RUA	JOSE GONCALVES NEVES	398	103,9918	R\$ 206,70	081	63	63	05	AVENI	MARIO ANTONELLI,PREFEITO	240	59,7748	R\$ 118,81
081	61	53	02	RUA	CACHOEIRA	414	110,5424	R\$ 219,73	081	63	63	04	RUA	OITENTA E TRES	307	75,3326	R\$ 149,74
081	61	53	05	RUA	JOAO BATISTA GONZAGA,DOM	398	103,9918	R\$ 206,70	081	63	63	02	RUA	OITENTA E QUATRO	307	75,3326	R\$ 149,74
081	61	56	02	RUA	JOAO SANTANA	372	96,6222	R\$ 192,06	081	63	64	02	RUA	OITENTA E QUATRO	307	75,3326	R\$ 149,74
081	61	59	03	RUA	ISMAEL MANOEL DA SILVA	480	124,4626	R\$ 247,39	081	63	69	02	AVENI	BENJAMIM HARRIS HUNNICUTT	257	62,2313	R\$ 123,70
081	61	59	01	RUA	SILVIO SILINGARDI	480	124,4626	R\$ 247,39	081	63	77	03	AVENI	BENJAMIM HARRIS HUNNICUTT	257	62,2313	R\$ 123,70
081	61	63	01	RUA	CACHOEIRA	414	110,5424	R\$ 219,73	081	63	80	01	AVENI	MARIO ANTONELLI,PREFEITO	331	84,3398	R\$ 167,64
081	61	65	03	RUA	JOSE CARRENHO	398	103,9918	R\$ 206,70	081	63	80	03	RUA	ANALIA FRANCO	315	78,6079	R\$ 156,25
081	61	65	01	RUA	CACHOEIRA	398	103,9918	R\$ 206,70	081	63	83	03	AVENI	MARIO ANTONELLI,PREFEITO	331	84,3398	R\$ 167,64
081	61	65	02	RUA	JOAO BATISTA GONZAGA,DOM	398	103,9918	R\$ 206,70	081	63	83	01	RUA	OITENTA E TRES	307	75,3326	R\$ 149,74
081	61	67	02	RUA	NAHOMI HARADA RIBEIRO	372	96,6222	R\$ 192,06	081	64	12	04	RUA	OITENTA E OITO	307	75,3326	R\$ 149,74
081	61	67	03	RUA	LAURINDA DE ALMEIDA	372	96,6222	R\$ 192,06	081	64	12	03	RUA	OITENTA E NOVE	307	75,3326	R\$ 149,74
081	61	67	04	RUA	JOAO SANTANA	372	96,6222	R\$ 192,06	081	64	12	01	RUA	NOVENTA	307	75,3326	R\$ 149,74
081	61	67	01	RUA	ISMAEL MANOEL DA SILVA	315	78,6079	R\$ 156,25	081	64	40	03	RUA	OITENTA E SETE	307	75,3326	R\$ 149,74
081	61	68	01	RUA	NAHOMI HARADA RIBEIRO	372	96,6222	R\$ 192,06	081	64	40	04	RUA	OITENTA E OITO	307	75,3326	R\$ 149,74
081	61	68	02	RUA	ISMAEL MANOEL DA SILVA	480	124,4626	R\$ 247,39	081	64	40	01	RUA	OITENTA E NOVE	307	75,3326	R\$ 149,74
081	61	74	02	RUA	JOAO SANTANA	372	96,6222	R\$ 192,06	081	65	14	01	AVENI	BENJAMIM HARRIS HUNNICUTT	257	62,2313	R\$ 123,70
081	61	74	03	RUA	CACHOEIRA	372	96,6222	R\$ 192,06	081	65	70	03	AVENI	BENJAMIM HARRIS HUNNICUTT	257	62,2313	R\$ 123,70
081	61	76	03	RUA	NAHOMI HARADA RIBEIRO	372	96,6222	R\$ 192,06	081	70	46	01	AVENI	BENJAMIM HARRIS HUNNICUTT	356	90,0716	R\$ 179,04
081	61	76	04	RUA	JOSE BATISTA	372	96,6222	R\$ 192,06	081	70	91	01	AVENI	BENJAMIM HARRIS HUNNICUTT	356	90,0716	R\$ 179,04
081	61	76	02	RUA	LAURINDA DE ALMEIDA	372											

081	72	23	04	RUA	VERA LUCIA NOGUEIRA LUCAS,PROFESSORA	315	78,6079	R\$ 156,25	081	81	82	02	AVENI	RIO DE JANEIRO	323	81,0645	R\$ 161,13
081	72	23	02	RUA	DIRCEU ROCHA DIAS	315	78,6079	R\$ 156,25	081	81	96	14	AVENI	RIO DE JANEIRO	430	114,6366	R\$ 227,86
081	72	25	02	AVENI	BENJAMIM HARRIS HUNNICUTT	315	78,6079	R\$ 156,25	081	81	96	11	RUA	JOSE MARCONDES BENEDICTO	307	75,3326	R\$ 149,74
081	72	25	05	RUA	PASCHOALINA BELLOTI	315	78,6079	R\$ 156,25	081	81	96	16	RUA	QUIRINOPOLIS	273	67,1442	R\$ 133,46
081	72	29	03	AVENI	BENJAMIM HARRIS HUNNICUTT	315	78,6079	R\$ 156,25	081	82	10	01	RUA	TRAJANO DE MORAIS	232	56,4994	R\$ 112,30
081	72	30	01	RUA	ANNUNCIATO THOMEU	315	78,6079	R\$ 156,25	081	82	10	02	RUA	SEBASTIAO DO ALTO,SAO	331	84,3398	R\$ 167,64
081	72	30	03	RUA	RAFAEL JOAO AVILEZ SANCHEZ	315	78,6079	R\$ 156,25	081	82	12	03	RUA	JUVENTUDE,DA	331	84,3398	R\$ 167,64
081	72	30	02	RUA	JOSE ANESIO RAMOS "CRUZEIRO"	315	78,6079	R\$ 156,25	081	82	12	01	AVENI	ROZA MOLINA PANNOCCCHIA	331	84,3398	R\$ 167,64
081	72	34	01	RUA	DIRCEU ROCHA DIAS	315	78,6079	R\$ 156,25	081	82	12	05	RUA	GUARA	331	84,3398	R\$ 167,64
081	72	49	01	AVENI	BENJAMIM HARRIS HUNNICUTT	315	78,6079	R\$ 156,25	081	82	21	03	RUA	TRAJANO DE MORAIS	232	56,4994	R\$ 112,30
081	72	50	03	RUA	RINALDO POLI,PREFEITO	315	78,6079	R\$ 156,25	081	82	21	01	RUA	JUVENTUDE,DA	331	84,3398	R\$ 167,64
081	72	50	04	RUA	ANNUNCIATO THOMEU	315	78,6079	R\$ 156,25	081	82	21	02	RUA	SEBASTIAO DO ALTO,SAO	331	84,3398	R\$ 167,64
081	72	50	02	RUA	BERNARDO ABRUNHOSA	315	78,6079	R\$ 156,25	081	82	31	03	RUA	BANDEIRA PAULISTA	331	84,3398	R\$ 167,64
081	72	50	05	RUA	RAFAEL JOAO AVILEZ SANCHEZ	315	78,6079	R\$ 156,25	081	82	31	01	RUA	SEBASTIAO DO ALTO,SAO	331	84,3398	R\$ 167,64
081	72	51	02	RUA	RINALDO POLI,PREFEITO	315	78,6079	R\$ 156,25	081	82	31	02	RUA	EUGENIA MARCONDES	331	84,3398	R\$ 167,64
081	72	51	03	RUA	BERNARDO ABRUNHOSA	307	75,3326	R\$ 149,74	081	82	33	02	RUA	BANDEIRA PAULISTA	331	84,3398	R\$ 167,64
081	72	51	01	RUA	RAFAEL JOAO AVILEZ SANCHEZ	315	78,6079	R\$ 156,25	081	82	33	01	RUA	JUVENTUDE,DA	331	84,3398	R\$ 167,64
081	72	64	02	AVENI	BENJAMIM HARRIS HUNNICUTT	208	48,3111	R\$ 96,03	081	82	33	03	RUA	EUGENIA MARCONDES	331	84,3398	R\$ 167,64
081	72	64	01	RUA	RINALDO POLI,PREFEITO	315	78,6079	R\$ 156,25	081	82	34	02	RUA	BANDEIRA PAULISTA	331	84,3398	R\$ 167,64
081	72	64	03	RUA	BERNARDO ABRUNHOSA	307	75,3326	R\$ 149,74	081	82	34	01	RUA	BARRA MANSA	281	69,6008	R\$ 138,35
081	72	90	04	AVENI	BENJAMIM HARRIS HUNNICUTT	315	78,6079	R\$ 156,25	081	82	34	03	RUA	JUVENTUDE,DA	331	84,3398	R\$ 167,64
081	72	95	14	RUA	A	208	48,3111	R\$ 96,03	081	82	35	02	RUA	BANDEIRA PAULISTA	281	69,6008	R\$ 138,35
081	72	95	15	.	DOIS	208	48,3111	R\$ 96,03	081	82	35	03	RUA	BARRA MANSA	281	69,6008	R\$ 138,35
081	72	95	16	AVENI	ROZA MOLINA PANNOCCCHIA	331	84,3398	R\$ 167,64	081	82	35	04	RUA	SEBASTIAO DO ALTO,SAO	331	84,3398	R\$ 167,64
081	72	95	17	AVENI	ROZA MOLINA PANNOCCCHIA	331	84,3398	R\$ 167,64	081	82	35	01	AVENI	ROZA MOLINA PANNOCCCHIA	331	84,3398	R\$ 167,64
081	72	95	18	AVENI	BENJAMIM HARRIS HUNNICUTT	182	44,2170	R\$ 87,89	081	82	46	03	RUA	BARRA MANSA	281	69,6008	R\$ 138,35
081	73	02	02	AVENI	BENJAMIM HARRIS HUNNICUTT	257	62,2313	R\$ 123,70	081	82	46	04	RUA	BANDEIRA PAULISTA	281	69,6008	R\$ 138,35
081	73	02	01	AVENI	MARIO ANTONELLI,PREFEITO	331	84,3398	R\$ 167,64	081	82	46	02	RUA	APARECIDA LIMA CORREA	331	84,3398	R\$ 167,64
081	73	02	03	AVENI	MARIO ANTONELLI,PREFEITO	331	84,3398	R\$ 167,64	081	82	46	01	AVENI	ROZA MOLINA PANNOCCCHIA	331	84,3398	R\$ 167,64
081	73	10	01	AVENI	MARIO ANTONELLI,PREFEITO	331	84,3398	R\$ 167,64	081	82	52	01	RUA	BANDEIRA PAULISTA	331	84,3398	R\$ 167,64
081	73	10	03	RUA	ANALIA FRANCO	315	78,6079	R\$ 156,25	081	82	52	02	RUA	JOAO DA BARRA,SAO	307	75,3326	R\$ 149,74
081	73	43	01	RUA	BRASILINA IGNES BRANCALEONI TRAMA	331	84,3398	R\$ 167,64	081	82	52	03	RUA	NOVA ANDRADINA	307	75,3326	R\$ 149,74
081	73	43	04	AVENI	BENJAMIM HARRIS HUNNICUTT	182	44,2170	R\$ 87,89	081	82	55	01	RUA	BANDEIRA PAULISTA	331	84,3398	R\$ 167,64
081	73	51	01	AVENI	BENJAMIM HARRIS HUNNICUTT	315	78,6079	R\$ 156,25	081	82	55	02	RUA	BARRA MANSA	281	69,6008	R\$ 138,35
081	74	63	03	RUA	QUARENTA E TRES A	299	72,0573	R\$ 143,23	081	82	55	03	RUA	NOVA ANDRADINA	307	75,3326	R\$ 149,74
081	74	63	05	RUA	QUARENTA A	299	72,0573	R\$ 143,23	081	82	58	03	RUA	NOVA ANDRADINA	307	75,3326	R\$ 149,74
081	74	63	01	RUA	BRASILINA IGNES BRANCALEONI TRAMA	257	62,2313	R\$ 123,70	081	82	58	04	RUA	APARECIDA LIMA CORREA	331	84,3398	R\$ 167,64
081	80	05	01	AVENI	BENJAMIM HARRIS HUNNICUTT	356	90,0716	R\$ 179,04	081	82	58	01	AVENI	ROZA MOLINA PANNOCCCHIA	331	84,3398	R\$ 167,64
081	80	05	03	AVENI	SALGADO FILHO	380	99,8976	R\$ 198,57	081	82	58	02	RUA	MIRACEMA	307	75,3326	R\$ 149,74
081	80	06	02	RUA	MOURAD	166	40,9416	R\$ 81,38	081	82	60	02	RUA	ORLEANS	307	75,3326	R\$ 149,74
081	80	07	04	RUA	MOURAD	166	40,9416	R\$ 81,38	081	82	62	04	RUA	ORLEANS	307	75,3326	R\$ 149,74
081	80	08	01	AVENI	BENJAMIM HARRIS HUNNICUTT	356	90,0716	R\$ 179,04	081	82	62	02	RUA	JOAO DA BARRA,SAO	307	75,3326	R\$ 149,74
081	80	12	03	RUA	CARLOS DO IVAI,SAO	208	48,3111	R\$ 96,03	081	82	62	01	RUA	NOVA ANDRADINA	307	75,3326	R\$ 149,74
081	80	12	04	RUA	ARARUAMA	208	48,3111	R\$ 96,03	081	82	62	03	RUA	MIRACEMA	307	75,3326	R\$ 149,74
081	80	12	01	AVENI	SALGADO FILHO	380	99,8976	R\$ 198,57	081	82	66	03	RUA	JOAO DA BARRA,SAO	307	75,3326	R\$ 149,74
081	80	12	05	RUA	SEBASTIAO DO TOCANTINS,SAO	208	48,3111	R\$ 96,03	081	82	66	01	RUA	NOVA ANDRADINA	307	75,3326	R\$ 149,74
081	80	12	02	RUA	SITIO NOVO DE GOIAS	208	48,3111	R\$ 96,03	081	82	66	02	RUA	MIRACEMA	307	75,3326	R\$ 149,74
081	80	16	02	RUA	MOURAD	166	40,9416	R\$ 81,38	081	82	73	02	RUA	JOSE MARCONDES BENEDICTO	307	75,3326	R\$ 149,74
081	80	16	05	AVENI	SALGADO FILHO	380	99,8976	R\$ 198,57	081	82	73	03	RUA	ORLEANS	307	75,3326	R\$ 149,74
081	80	17	02	RUA	PROJETADA	117	27,8403	R\$ 55,34	081	82	73	01	RUA	MIRACEMA	307	75,3326	R\$ 149,74
081	80	17	05	AVENI	SALGADO FILHO	380	99,8976	R\$ 198,57	081	82	76	01	AVENI	ROUXINOL	208	48,3111	R\$ 96,03
081	80	20	02	RUA	CARLOS DO IVAI,SAO	208	48,3111	R\$ 96,03	081	82	76	04	RUA	MIRACEMA	331	84,3398	R\$ 167,64
081	80	20	01	RUA	ARARUAMA	208	48,3111	R\$ 96,03	081	82	76	02	RUA	JOSE MARCONDES BENEDICTO	307	75,3326	R\$ 149,74
081	80	20	03	RUA	SEBASTIAO DO TOCANTINS,SAO	208	48,3111	R\$ 96,03	081	82	76	03	RUA	MIRACEMA	307	75,3326	R\$ 149,74
081	80	40	03	RUA	CERES	208	48,3111	R\$ 96,03	081	82	77	02	RUA	ARARA	331	84,3398	R\$ 167,64
081	80	40	01	RUA	CARLOS DO IVAI,SAO	208	48,3111	R\$ 96,03	081	82	81	01	RUA	JOSE MARCONDES BENEDICTO	307	75,3326	R\$ 149,74
081	80	40	04	RUA	RAUL SEIXAS	208	48,3111	R\$ 96,03	081	82	86	04	RUA	ARARA	331	84,3398	R\$ 167,64
081	80	40	02	.	DOIS	208	48,3111	R\$ 96,03	081	82	86	02	RUA	CARDEAL	331	84,3398	R\$ 167,64
081	80	41	03	RUA	CERES	208	48,3111	R\$ 96,03	081	82	89	04	RUA	ARARA	331	84,3398	R\$ 167,64
081	80	41	01	RUA	CARLOS DO IVAI,SAO	208	48,3111	R\$ 96,03	081	82	89	02	RUA	CARDEAL	331	84,3398	R\$ 167,64
081	80	41	04	.	DOIS	109	25,3838	R\$ 50,46	081	82	89	01	AVENI	ROUXINOL	331	84,3398	R\$ 167,64
081	80	41	02	RUA	SITIO NOVO DE GOIAS	208	48,3111	R\$ 96,03	081	83	15	02	AVENI	BENJAMIM HARRIS HUNNICUTT	257	62,2313	R\$ 123,70
081	80	59	09	RUA	SITIO NOVO DE GOIAS	208	48,3111	R\$ 96,03	081	83	30	01	RUA	ANUNCIATA ZACARDI CERCONI	208	48,3111	R\$ 96,03
081	80	59	02	AVENI	RIO DE JANEIRO	323	81,0645	R\$ 161,13	081	83	30	02	.	DOIS	224	54,0430	R\$ 107,42
081	80	59	01	AVENI	SALGADO FILHO	380	99,8976	R\$ 198,57	081	83	33	02	AVENI	GAIVOTA PRETA	331	84,3398	R\$ 167,64
081	80	60	02	RUA	PAULO FRONTIM,ENGENHEIRO	208	48,3111	R\$ 96,03	081	83	40	01	RUA	ANUNCIATA ZACARDI CERCONI	224	54,0430	R\$ 107,42
081	80	60	01	RUA	CERES	208	48,3111	R\$ 96,03	081	83	40	04	.	DOIS	224	54,0430	R\$ 107,42
081	80	61	04	RUA	PAULO FRONTIM,ENGENHEIRO	208	48,3111	R\$ 96,03	081	83	40	02	RUA	ADALBERTO JUNHO	224	54,0430	R\$ 107,42
081	80	61	01	RUA	CERES	208	48,3111	R\$ 96,03	081	83	40	03	RUA	A	331	84,3398	R\$ 167,64
081	80	61	05	RUA	CERES	208	48,3111	R\$ 96,03	081	83	41	02	RUA	ANUNCIATA ZACARDI CERCONI	224	54,0430	R\$ 107,42
081	80	61	02	RUA	SITIO NOVO DE GOIAS	208	48,3111	R\$ 96,03	081	83	41	01	AVENI	GAIVOTA PRETA	224	54,0430	R\$ 107,42
081	80	71	01	RUA	PAULO FRONTIM,ENGENHEIRO	208	48,3111	R\$ 96,03	081	83	46	02	AVENI	BENJAMIM HARRIS HUNNICUTT	265	64,6878	R\$ 128,58
081	80	80	01	RUA	PAULO FRONTIM,ENGENHEIRO	208	48,3111	R\$ 96,03	081	83	51	01	RUA	ANUNCIATA ZACARDI CERCONI	224	54,0430	R\$ 107,42
081	80	80	04	RUA	TOCANTINOPOLIS	208	48,3111	R\$ 96,03	081	83	51	03	RUA	ADALBERTO JUNHO	224	54,0430	R\$ 107,42





081	84	55	01	RUA TRINTA E OITO A	299	72,0573	R\$ 143,23	082	02	98	05	RUA MARIA VILACA DA SILVA	372	96,6222	R\$ 192,06
081	84	61	01	AVENI GAIVOTA PRETA	299	72,0573	R\$ 143,23	082	02	98	04	RUA ZINEU SIMONATO,CAPITAO	331	84,3398	R\$ 167,64
081	84	62	05	AVENI GAIVOTA PRETA	299	72,0573	R\$ 143,23	082	02	98	02	RUA MILTON ANTONIO DE MAGALHAES FIUSA	307	75,3326	R\$ 149,74
081	84	62	03	AVENI GAIVOTA PRETA	299	72,0573	R\$ 143,23	082	02	98	03	RUA JOAO CATTANI	307	75,3326	R\$ 149,74
081	84	62	04	RUA TRINTA E SETE A	299	72,0573	R\$ 143,23	082	02	98	01	RUA CECILIA MARIA VALLARDI SARACENI	299	72,0573	R\$ 143,23
081	84	62	01	RUA TRINTA E OITO A	299	72,0573	R\$ 143,23	082	03	04	04	RUA ANDORINHA	331	84,3398	R\$ 167,64
081	84	66	01	RUA TRINTA E OITO A	299	72,0573	R\$ 143,23	082	03	04	03	RUA PALOMA	331	84,3398	R\$ 167,64
081	84	72	04	RUA ITALICO SILINGARDI	299	72,0573	R\$ 143,23	082	03	04	01	AVENI ROUXINOL	331	84,3398	R\$ 167,64
081	84	72	02	RUA WALDEMAR ACOSTA	299	72,0573	R\$ 143,23	082	03	05	05	RUA NICOLAU FALCI	331	84,3398	R\$ 167,64
081	84	77	14	RUA VINTE E QUATRO A	299	72,0573	R\$ 143,23	082	03	05	03	AVENI ROUXINOL	331	84,3398	R\$ 167,64
081	84	77	15	RUA VINTE E QUATRO A	299	72,0573	R\$ 143,23	082	03	05	02	RUA COLIBRI	299	72,0573	R\$ 143,23
081	84	77	17	RUA TRINTA E CINCO A	299	72,0573	R\$ 143,23	082	03	05	01	RUA CURIO	299	72,0573	R\$ 143,23
081	84	77	18	AVENI GAIVOTA PRETA	299	72,0573	R\$ 143,23	082	03	08	04	RUA ODORICO JOSE DE BIM	208	48,3111	R\$ 96,03
081	84	77	21	RUA QUARENTA A	208	48,3111	R\$ 96,03	082	03	08	01	RUA COLIBRI	299	72,0573	R\$ 143,23
081	84	80	03	RUA TRINTA E DOIS A	299	72,0573	R\$ 143,23	082	03	08	06	RUA COLIBRI	299	72,0573	R\$ 143,23
081	84	80	04	RUA ITALICO SILINGARDI	208	48,3111	R\$ 96,03	082	03	08	05	RUA NICOLAU FALCI	299	72,0573	R\$ 143,23
081	84	80	02	RUA WALDEMAR ACOSTA	208	48,3111	R\$ 96,03	082	03	11	04	RUA ANDORINHA	208	48,3111	R\$ 96,03
081	84	82	03	RUA VINTE E QUATRO A	208	48,3111	R\$ 96,03	082	03	11	03	RUA FENIX	331	84,3398	R\$ 167,64
081	84	82	01	RUA WALDEMAR ACOSTA	208	48,3111	R\$ 96,03	082	03	11	01	RUA BEIJA-FLOR	331	84,3398	R\$ 167,64
081	84	82	04	RUA WALDEMAR ACOSTA	299	72,0573	R\$ 143,23	082	03	13	04	RUA ANDORINHA	331	84,3398	R\$ 167,64
081	84	90	02	RUA VINTE E QUATRO A	299	72,0573	R\$ 143,23	082	03	13	03	RUA BEIJA-FLOR	331	84,3398	R\$ 167,64
081	84	90	03	RUA COLIBRI	208	48,3111	R\$ 96,03	082	03	13	01	RUA PALOMA	331	84,3398	R\$ 167,64
081	84	90	04	RUA WALDEMAR ACOSTA	299	72,0573	R\$ 143,23	082	03	18	03	RUA ODORICO JOSE DE BIM	232	56,4994	R\$ 112,30
082	00	00	01	RUA PETROPOLIS	208	48,3111	R\$ 96,03	082	03	18	01	RUA COLIBRI	299	72,0573	R\$ 143,23
082	00	00	03	AVENI JOVITA	208	48,3111	R\$ 96,03	082	03	18	02	RUA COLIBRI	299	72,0573	R\$ 143,23
082	00	00	02	RUA DECIO	240	59,7748	R\$ 118,81	082	03	26	01	RUA NICOLAU FALCI	299	72,0573	R\$ 143,23
082	00	02	03	RUA PETROPOLIS	208	48,3111	R\$ 96,03	082	03	26	02	RUA SAMUEL LIBORIO DE AVILA	299	72,0573	R\$ 143,23
082	00	02	01	RUA PAULO FRONTIM,ENGENHEIRO	208	48,3111	R\$ 96,03	082	03	26	03	RUA ANTONIO GARCIA FERREIRA	331	84,3398	R\$ 167,64
082	00	02	02	RUA DECIO	240	59,7748	R\$ 118,81	082	03	29	02	RUA VINTE E QUATRO A	299	72,0573	R\$ 143,23
082	00	10	01	RUA NORIVAL TESTAI	257	62,2313	R\$ 123,70	082	03	29	04	RUA ODORICO JOSE DE BIM	299	72,0573	R\$ 143,23
082	00	22	01	RUA VARZEA PAULISTA	257	62,2313	R\$ 123,70	082	03	29	03	RUA NICOLAU FALCI	299	72,0573	R\$ 143,23
082	00	22	03	RUA MORUNGABA	240	59,7748	R\$ 118,81	082	03	30	04	RUA SEIS A	299	72,0573	R\$ 143,23
082	00	22	04	RUA DECIO	240	59,7748	R\$ 118,81	082	03	30	02	RUA SETE A	299	72,0573	R\$ 143,23
082	00	23	01	RUA PAULO FRONTIM,ENGENHEIRO	299	72,0573	R\$ 143,23	082	03	30	01	RUA FENIX	232	56,4994	R\$ 112,30
082	00	23	02	RUA QUIXOTE	240	59,7748	R\$ 118,81	082	03	39	01	AVENI GAIVOTA PRETA	299	72,0573	R\$ 143,23
082	00	23	03	RUA VARZEA PAULISTA	257	62,2313	R\$ 123,70	082	03	40	03	RUA CECILIA MARIA VALLARDI SARACENI	299	72,0573	R\$ 143,23
082	00	23	04	RUA DECIO	240	59,7748	R\$ 118,81	082	03	40	02	RUA CLOVIS FERNANDES DE LIMA	299	72,0573	R\$ 143,23
082	00	24	02	RUA PAULO FRONTIM,ENGENHEIRO	299	72,0573	R\$ 143,23	082	03	41	04	RUA SETE A	299	72,0573	R\$ 143,23
082	00	30	02	RUA GERALDO,SAO	299	72,0573	R\$ 143,23	082	03	45	02	RUA SAMUEL LIBORIO DE AVILA	299	72,0573	R\$ 143,23
082	00	30	01	RUA SARUTAIA	257	62,2313	R\$ 123,70	082	03	45	03	RUA ANTONIO AVELINO NEVES	331	84,3398	R\$ 167,64
082	00	30	03	RUA DECIO	158	39,3039	R\$ 78,12	082	03	45	01	RUA ANTONIO GARCIA FERREIRA	331	84,3398	R\$ 167,64
082	00	31	02	RUA GERALDO,SAO	299	72,0573	R\$ 143,23	082	03	49	02	RUA PEDRO PAULO DE MEDEIROS	299	72,0573	R\$ 143,23
082	00	31	03	RUA SARUTAIA	257	62,2313	R\$ 123,70	082	03	51	03	RUA CECILIA MARIA VALLARDI SARACENI	299	72,0573	R\$ 143,23
082	00	31	01	RUA MORUNGABA	240	59,7748	R\$ 118,81	082	03	51	04	RUA CLOVIS FERNANDES DE LIMA	299	72,0573	R\$ 143,23
082	00	31	04	RUA DECIO	240	59,7748	R\$ 118,81	082	03	51	02	RUA VICENTA ROBLES	299	72,0573	R\$ 143,23
082	00	32	01	RUA VARZEA PAULISTA	257	62,2313	R\$ 123,70	082	03	54	02	RUA SAMUEL LIBORIO DE AVILA	299	72,0573	R\$ 143,23
082	00	32	03	RUA MORUNGABA	240	59,7748	R\$ 118,81	082	03	54	03	RUA FRANCISCO GOMES DA SILVA	299	72,0573	R\$ 143,23
082	00	42	01	PRACA CAMPINAS DO PIAUI	240	59,7748	R\$ 118,81	082	03	54	01	RUA ANTONIO AVELINO NEVES	331	84,3398	R\$ 167,64
082	00	50	01	RUA GERALDO,SAO	299	72,0573	R\$ 143,23	082	03	62	01	RUA FRANCISCO GOMES DA SILVA	299	72,0573	R\$ 143,23
082	00	50	04	RUA RIO NOVO	299	72,0573	R\$ 143,23	082	03	62	04	RUA VICENTA ROBLES	299	72,0573	R\$ 143,23
082	00	50	02	RUA SARUTAIA	364	93,3470	R\$ 185,55	082	03	62	02	RUA MARIANO MOYA PERAMOS	299	72,0573	R\$ 143,23
082	00	53	01	RUA QUIXOTE	240	59,7748	R\$ 118,81	082	03	67	01	RUA NICOLAU FALCI	299	72,0573	R\$ 143,23
082	00	53	02	RUA PAULO FRONTIM,ENGENHEIRO	299	72,0573	R\$ 143,23	082	03	67	02	RUA JORDANO BAZANA	299	72,0573	R\$ 143,23
082	00	53	03	RUA GERALDO,SAO	299	72,0573	R\$ 143,23	082	03	67	04	RUA SAMUEL LIBORIO DE AVILA	299	72,0573	R\$ 143,23
082	00	54	04	RUA PAULO FRONTIM,ENGENHEIRO	299	72,0573	R\$ 143,23	082	03	68	03	RUA BENEDICTO CAETANO DA CRUZ	299	72,0573	R\$ 143,23
082	00	54	03	RUA GERALDO,SAO	299	72,0573	R\$ 143,23	082	03	68	01	RUA NAIN HASSAN RACHID	299	72,0573	R\$ 143,23
082	00	61	01	RUA GERALDO,SAO	182	44,2170	R\$ 87,89	082	03	68	02	RUA VINTE E DOIS A	208	48,3111	R\$ 96,03
082	00	61	04	RUA SARUTAIA	364	93,3470	R\$ 185,55	082	03	68	04	RUA PEDRO PAULO DE MEDEIROS	208	48,3111	R\$ 96,03
082	00	61	02	RUA TAGUAI	364	93,3470	R\$ 185,55	082	03	72	01	RUA FRANCISCO GOMES DA SILVA	299	72,0573	R\$ 143,23
082	00	73	02	RUA PAULO FRONTIM,ENGENHEIRO	406	107,2671	R\$ 213,21	082	03	72	04	RUA MARIANO MOYA PERAMOS	299	72,0573	R\$ 143,23
082	00	73	04	RUA TAGUAI	364	93,3470	R\$ 185,55	082	03	72	02	RUA SANTO VALOTTO	299	72,0573	R\$ 143,23
082	00	80	03	RUA RIO NOVO	299	72,0573	R\$ 143,23	082	03	83	01	RUA FRANCISCO GOMES DA SILVA	299	72,0573	R\$ 143,23
082	00	80	01	RUA SARUTAIA	364	93,3470	R\$ 185,55	082	03	83	04	RUA SANTO VALOTTO	299	72,0573	R\$ 143,23
082	00	84	03	RUA PAULO FRONTIM,ENGENHEIRO	406	107,2671	R\$ 213,21	082	03	83	02	RUA JOSE CARLOS DOS SANTOS PIRES	299	72,0573	R\$ 143,23
082	00	93	01	RUA PAULO FRONTIM,ENGENHEIRO	406	107,2671	R\$ 213,21	082	03	97	02	RUA BENEDICTO CAETANO DA CRUZ	299	72,0573	R\$ 143,23
082	00	93	02	RUA REMEDIOS,NOSSA SENHORA DOS	299	72,0573	R\$ 143,23	082	03	97	01	RUA PEDRO PAULO DE MEDEIROS	299	72,0573	R\$ 143,23
082	00	93	03	RUA TAGUAI	364	93,3470	R\$ 185,55	082	04	03	01	RUA VINTE E QUATRO A	299	72,0573	R\$ 143,23
082	01	02	02	AVENI RIO DE JANEIRO	430	114,6366	R\$ 227,86	082	04	03	04	RUA VINTE E QUATRO A	299	72,0573	R\$ 143,23
082	01	19	04	RUA RIO NOVO DO SUL	331	84,3398	R\$ 167,64	082	04	03	03	RUA VINTE E CINCO A	208	48,3111	R\$ 96,03
082	01	19	05	RUA SANTANA DO DESERTO	331	84,3398	R\$ 167,64	082	04	03	02	RUA ODORICO JOSE DE BIM	299	72,0573	R\$ 143,23
082	01	19	03	RUA EDGARD	331	84,3398	R\$ 167,64	082	04	10	04	RUA VINTE E QUATRO A	299	72,0573	R\$ 143,23
082	01	49	02	RUA ELVIRA	331	84,3398	R\$ 167,64	082	04	10	01	RUA VINTE E CINCO A	208	48,3111	R\$ 96,03
082	01	49	04	RUA EDGARD	331	84,3398	R\$ 167,64	082	04	10	02	RUA ODORICO JOSE DE BIM	299	72,0573	R\$ 143,23
082	01	57	03	AVENI RIO DE JANEIRO	430	114,6366	R\$ 227,86	082	04	10	03	RUA COLIBRI	299	72,0573	R\$ 143,23
082	01	57	01	RUA RIO NOVO DO SUL	331	84,3398	R\$ 167,64	082	04	13	03	RUA VINTE E QUATRO A	299	72,0573	R\$ 143,23
082	01	57	02	RUA EDGARD	331	84,3398	R\$ 167,64	082	04	13	05	RUA ODORICO JOSE DE BIM	299	72,0573	R\$ 143,23
082	01	59	03	RUA PROJETADA	331	84,3398	R\$ 167,64	082	04	21	02	RUA VINTE E QUATRO A	299	72,0573	R\$ 143,23
082	01	59	04	AVENI RIO DE JANEIRO	430	114,6366	R\$ 227,86	082	04	21	01	RUA VINTE E CINCO A	208	48,3111	R\$ 96,03
082	01	59	05	RUA ELVIRA	331	84,3398	R\$ 167,64	082	04	21	04	RUA ODORICO JOSE DE BIM	299	72,0573	R\$ 143,23
082	01	63	02	RUA ILHA COMPRIDA	182	44,2170	R\$ 87,89	082	04	50	01	RUA ELDEMAR ALVES DE			

082	10	78	02	RUA	MARIANA CISTO AUGUSTO	315	78,6079	R\$ 156,25	082	12	50	03	RUA	NARANDIBA	315	78,6079	R\$ 156,25
082	10	78	03	PRACA	PAQUETA	273	67,1442	R\$ 133,46	082	12	58	03	RUA	VICENTE TROISE	307	75,3326	R\$ 149,74
082	10	78	01	RUA	JOSEFINA DALCIN CASEIRO	364	93,3470	R\$ 185,55	082	12	58	01	RUA	JOAO CATTANI	307	75,3326	R\$ 149,74
082	10	78	04	ESTRA	MORROS,DOS	364	93,3470	R\$ 185,55	082	12	61	04	RUA	SALGADOS	356	90,0716	R\$ 179,04
082	10	82	01	RUA	SARUTAIA	364	93,3470	R\$ 185,55	082	12	61	03	RUA	ONOFRE GOMES SOARES	315	78,6079	R\$ 156,25
082	10	84	04	AVENI	FARIA LIMA,BRIGADEIRO	406	107,2671	R\$ 213,21	082	12	61	01	RUA	NARANDIBA	315	78,6079	R\$ 156,25
082	10	84	01	RUA	ILHA COMPRIDA	299	72,0573	R\$ 143,23	082	12	61	02	RUA	DELMIRO	372	96,6222	R\$ 192,06
082	10	84	03	ESTRA	MORROS,DOS	364	93,3470	R\$ 185,55	082	12	67	03	RUA	MILTON ANTONIO DE MAGALHAES FIUSA	307	75,3326	R\$ 149,74
082	10	85	02	RUA	MARIA ROSA CASEIRO	273	67,1442	R\$ 133,46	082	12	67	01	RUA	VICENTE TROISE	307	75,3326	R\$ 149,74
082	10	85	04	RUA	FRANCISCO DA SILVA CASEIRO	364	93,3470	R\$ 185,55	082	12	72	03	RUA	SALGADOS	356	90,0716	R\$ 179,04
082	10	85	03	PRACA	PAQUETA	273	67,1442	R\$ 133,46	082	12	72	01	RUA	ONOFRE GOMES SOARES	315	78,6079	R\$ 156,25
082	10	85	01	ESTRA	MORROS,DOS	364	93,3470	R\$ 185,55	082	12	72	02	RUA	DELMIRO	372	96,6222	R\$ 192,06
082	10	86	02	RUA	MARIA ROSA CASEIRO	273	67,1442	R\$ 133,46	082	12	75	07	RUA	ZINEU SIMONATO,CAPITAO	331	84,3398	R\$ 167,64
082	10	86	03	ESTRA	MORROS,DOS	364	93,3470	R\$ 185,55	082	12	75	02	RUA	MILTON ANTONIO DE MAGALHAES FIUSA	307	75,3326	R\$ 149,74
082	10	88	03	RUA	MARIANA CISTO AUGUSTO	315	78,6079	R\$ 156,25	082	12	75	03	AVENI	FARIA LIMA,BRIGADEIRO	497	127,7379	R\$ 253,90
082	10	88	02	RUA	FRANCISCO DA SILVA CASEIRO	364	93,3470	R\$ 185,55	082	12	90	04	AVENI	FARIA LIMA,BRIGADEIRO	570	155,5782	R\$ 309,24
082	10	88	01	RUA	JOSEFINA DALCIN CASEIRO	364	93,3470	R\$ 185,55	082	12	90	02	RUA	JOAO BATISTA	331	84,3398	R\$ 167,64
082	10	97	01	RUA	FRANCISCO DA SILVA CASEIRO	364	93,3470	R\$ 185,55	082	12	90	03	AVENI	FARIA LIMA,BRIGADEIRO	570	155,5782	R\$ 309,24
082	10	97	04	AVENI	FARIA LIMA,BRIGADEIRO	406	107,2671	R\$ 213,21	082	12	90	01	RUA	SALGADOS	356	90,0716	R\$ 179,04
082	10	97	03	RUA	AUGUSTA CASEIRO	364	93,3470	R\$ 185,55	082	12	92	04	RUA	JOAO BATISTA	224	54,0430	R\$ 107,42
082	10	97	02	PRACA	MIRIAM	364	93,3470	R\$ 185,55	082	12	92	01	RUA	SALGADOS	356	90,0716	R\$ 179,04
082	11	05	02	RUA	MARABA PAULISTA	299	72,0573	R\$ 143,23	082	12	92	02	RUA	ORIXA	315	78,6079	R\$ 156,25
082	11	05	03	RUA	BUENOS AIRES	257	62,2313	R\$ 123,70	082	12	93	03	AVENI	FARIA LIMA,BRIGADEIRO	570	155,5782	R\$ 309,24
082	11	05	01	RUA	JOSE DO PIAUI,SAO	257	62,2313	R\$ 123,70	082	12	93	01	RUA	SALGADOS	356	90,0716	R\$ 179,04
082	11	13	02	RUA	MARABA PAULISTA	299	72,0573	R\$ 143,23	082	12	93	04	RUA	ORIXA	315	78,6079	R\$ 156,25
082	11	13	01	RUA	IZABEL DO IVAI,SANTA	315	78,6079	R\$ 156,25	082	12	93	02	RUA	DELMIRO	372	96,6222	R\$ 192,06
082	11	14	02	RUA	MARABA PAULISTA	299	72,0573	R\$ 143,23	082	12	95	03	AVENI	FARIA LIMA,BRIGADEIRO	570	155,5782	R\$ 309,24
082	11	14	01	RUA	BUENOS AIRES	257	62,2313	R\$ 123,70	082	13	01	04	RUA	MILTON ANTONIO DE MAGALHAES FIUSA	307	75,3326	R\$ 149,74
082	11	14	03	RUA	IZABEL DO IVAI,SANTA	315	78,6079	R\$ 156,25	082	13	01	03	RUA	BERNARDINO VEIGAS TEIXEIRA	307	75,3326	R\$ 149,74
082	11	16	04	RUA	MARABA PAULISTA	299	72,0573	R\$ 143,23	082	13	01	01	RUA	CECILIA MARIA VALLARDI SARACENI	299	72,0573	R\$ 143,23
082	11	16	03	RUA	IZABEL DO IVAI,SANTA	315	78,6079	R\$ 156,25	082	13	03	04	RUA	JOSE CARLOS DOS SANTOS PIRES	299	72,0573	R\$ 143,23
082	11	16	02	ESTRA	MORROS,DOS	331	84,3398	R\$ 167,64	082	13	03	02	RUA	GUIDO ARBELLI	299	72,0573	R\$ 143,23
082	11	16	01	RUA	JOSE DO PIAUI,SAO	257	62,2313	R\$ 123,70	082	13	03	01	RUA	SAMUEL LIBORIO DE AVILA	299	72,0573	R\$ 143,23
082	11	19	02	RUA	EURICO,SANTO	224	54,0430	R\$ 107,42	082	13	06	02	RUA	JORDANO BAZANA	299	72,0573	R\$ 143,23
082	11	19	01	ESTRA	MORROS,DOS	224	54,0430	R\$ 107,42	082	13	06	03	RUA	SAMUEL LIBORIO DE AVILA	299	72,0573	R\$ 143,23
082	11	19	04	RUA	JOSE DO PIAUI,SAO	257	62,2313	R\$ 123,70	082	13	07	02	AVENI	FARIA LIMA,BRIGADEIRO	497	127,7379	R\$ 253,90
082	11	24	01	RUA	MARABA PAULISTA	299	72,0573	R\$ 143,23	082	13	07	04	RUA	JORDANO BAZANA	299	72,0573	R\$ 143,23
082	11	24	02	RUA	IZABEL DO IVAI,SANTA	315	78,6079	R\$ 156,25	082	13	08	03	RUA	BENEDICTO CAETANO DA CRUZ	299	72,0573	R\$ 143,23
082	11	24	03	ESTRA	MORROS,DOS	331	84,3398	R\$ 167,64	082	13	08	02	RUA	CAETANO PICCARDI	299	72,0573	R\$ 143,23
082	11	27	02	RUA	ANTONIO DO ICA,SANTO	307	75,3326	R\$ 149,74	082	13	08	01	RUA	NAIN HASSAN RACHID	299	72,0573	R\$ 143,23
082	11	27	03	RUA	INES,SANTA	315	78,6079	R\$ 156,25	082	13	08	04	RUA	VINTE E DOIS A	208	48,3111	R\$ 96,03
082	11	27	04	ESTRA	MORROS,DOS	331	84,3398	R\$ 167,64	082	13	09	03	RUA	CAETANO PICCARDI	299	72,0573	R\$ 143,23
082	11	27	01	RUA	JOSE DO PIAUI,SAO	257	62,2313	R\$ 123,70	082	13	09	02	RUA	ELDEMAR ALVES DE OLIVEIRA,PROF	299	72,0573	R\$ 143,23
082	11	35	01	RUA	JOAO CATTANI	208	48,3111	R\$ 96,03	082	13	09	04	RUA	NAIN HASSAN RACHID	299	72,0573	R\$ 143,23
082	11	36	01	RUA	INES,SANTA	315	78,6079	R\$ 156,25	082	13	14	03	RUA	GUIDO ARBELLI	299	72,0573	R\$ 143,23
082	11	36	04	ESTRA	MORROS,DOS	331	84,3398	R\$ 167,64	082	13	14	02	RUA	ARTHUR GONCALVES FILHO	299	72,0573	R\$ 143,23
082	11	36	02	RUA	MIRINZAL	307	75,3326	R\$ 149,74	082	13	14	01	RUA	SAMUEL LIBORIO DE AVILA	299	72,0573	R\$ 143,23
082	11	36	03	RUA	MIRINZAL	307	75,3326	R\$ 149,74	082	13	21	04	RUA	MILTON ANTONIO DE MAGALHAES FIUSA	307	75,3326	R\$ 149,74
082	11	38	01	RUA	JOSE DO PIAUI,SAO	257	62,2313	R\$ 123,70	082	13	21	03	RUA	AMERICO DIAS FERREIRA	307	75,3326	R\$ 149,74
082	11	38	04	RUA	ANTONIO DO ICA,SANTO	307	75,3326	R\$ 149,74	082	13	21	01	RUA	BERNARDINO VEIGAS TEIXEIRA	307	75,3326	R\$ 149,74
082	11	38	02	RUA	EURICO,SANTO	331	84,3398	R\$ 167,64	082	13	23	03	RUA	CECILIA MARIA VALLARDI SARACENI	299	72,0573	R\$ 143,23
082	11	38	03	RUA	INES,SANTA	315	78,6079	R\$ 156,25	082	13	23	01	RUA	ARTHUR GONCALVES FILHO	299	72,0573	R\$ 143,23
082	11	41	02	ESTRA	MORROS,DOS	364	93,3470	R\$ 185,55	082	13	23	02	RUA	JORDANO BAZANA	299	72,0573	R\$ 143,23
082	11	46	03	RUA	INES,SANTA	216	51,5865	R\$ 102,54	082	13	30	04	RUA	MILTON ANTONIO DE MAGALHAES FIUSA	307	75,3326	R\$ 149,74
082	11	46	06	ESTRA	MORROS,DOS	331	84,3398	R\$ 167,64	082	13	30	03	RUA	IRANI ALVES DE CAMARGO	307	75,3326	R\$ 149,74
082	11	46	01	RUA	MIRINZAL	307	75,3326	R\$ 149,74	082	13	30	01	RUA	AMERICO DIAS FERREIRA	307	75,3326	R\$ 149,74
082	11	46	02	RUA	MIRINZAL	307	75,3326	R\$ 149,74	082	13	32	03	RUA	BERNARDINO VEIGAS TEIXEIRA	307	75,3326	R\$ 149,74
082	11	48	03	RUA	SALGADOS	307	75,3326	R\$ 149,74	082	13	32	01	RUA	CECILIA MARIA VALLARDI SARACENI	299	72,0573	R\$ 143,23
082	11	48	02	RUA	BENEDITO,SAO	331	84,3398	R\$ 167,64	082	13	32	02	RUA	JORDANO BAZANA	299	72,0573	R\$ 143,23
082	11	50	01	ESTRA	MORROS,DOS	364	93,3470	R\$ 185,55	082	13	54	03	RUA	JORDANO BAZANA	299	72,0573	R\$ 143,23
082	11	52	02	DOIS		232	56,4994	R\$ 112,30	082	13	54	02	AVENI	FARIA LIMA,BRIGADEIRO	497	127,7379	R\$ 253,90
082	11	52	03	RUA	MANOEL HERCULINO CUNHA	232	56,4994	R\$ 112,30	082	13	71	03	RUA	MILTON ANTONIO DE MAGALHAES FIUSA	307	75,3326	R\$ 149,74
082	11	52	04	ESTRA	MORROS,DOS	364	93,3470	R\$ 185,55	082	13	71	04	RUA	ASTROGILDO LUCAS GARCIA	307	75,3326	R\$ 149,74
082	11	64	04	AVENI	FARIA LIMA,BRIGADEIRO	521	139,2016	R\$ 276,69	082	13	71	02	AVENI	FARIA LIMA,BRIGADEIRO	497	127,7379	R\$ 253,90
082	11	64	01	RUA	ALAMO	307	75,3326	R\$ 149,74	082	13	79	04	RUA	RICARDO FERREIRA DOS REIS,DOUTOR	349	86,7962	R\$ 172,52
082	11	64	06	ESTRA	MORROS,DOS	364	93,3470	R\$ 185,55	082	13	79	03	RUA	RICARDO FERREIRA DOS REIS,DOUTOR	349	86,7962	R\$ 172,52
082	11	70	01	RUA	FRANCISCO DA SILVA CASEIRO	232	56,4994	R\$ 112,30	082	13	91	02	AVENI	FARIA LIMA,BRIGADEIRO	497	127,7379	R\$ 253,90
082	11	70	02	RUA	JOSEFINA DALCIN CASEIRO	364	93,3470	R\$ 185,55	082	13	94	06	RUA	LUIZ FAGUNDES	307	75,3326	R\$ 149,74
082	11	72	01	DOIS		232	56,4994	R\$ 112,30	082	13	94	04	RUA	JOAO GOMES	240	59,7748	R\$ 118,81
082	11	72	03	RUA	TRES	232	56,4994	R\$ 112,30	082	13	94	02	RUA	WILSON MESSIAS	349	86,7962	R\$ 172,52
082	11	72	04	RUA	MANOEL HERCULINO CUNHA	232	56,4994	R\$ 112,30	082	13	94	07	AVENI	FARIA LIMA,BRIGADEIRO	497	127,7379	R\$ 253,90
082	11	81	02	AVENI	FARIA LIMA,BRIGADEIRO	521	139,2016	R\$ 276,69	082	14	02	01	RUA	ALBERTO ZACHARIAS	299	72,0573	R\$ 143,23
082	11	81	01	RUA	MANOEL HERCULINO CUNHA	232	56,4994	R\$ 112,30	082	14	38	01		CORREGO	349	86,7962	R\$ 172,52
082	11	81	04	ESTRA	MORROS,DOS	364	93,3470	R\$ 185,55	082	14	50	05	RUA	BENEDICTO CAETANO DA CRUZ	208	48,3111	R\$ 96,03
082	11	82															



082	20	46	03	RUA	ARACOIABA DA SERRA	315	78,6079	R\$ 156,25	082	21	78	05	RUA	EXISTENTE	216	51,5865	R\$ 102,54
082	20	46	01	RUA	SEBASTIAO DA AMOREIRA,SAO	315	78,6079	R\$ 156,25	082	21	78	06	RUA	EXISTENTE	216	51,5865	R\$ 102,54
082	20	48	04	RUA	ARACOIABA DA SERRA	315	78,6079	R\$ 156,25	082	21	78	07	RUA	JOSE RICARDO DOS SANTOS NASCIMENTO	224	54,0430	R\$ 107,42
082	20	48	02	RUA	SEBASTIAO DA AMOREIRA,SAO	315	78,6079	R\$ 156,25	082	21	78	03	.	PROJETADA	208	48,3111	R\$ 96,03
082	20	48	01	RUA	PACULE	356	90,0716	R\$ 179,04	082	21	78	04	RUA	PARTICULAR DAS OLIVEIRAS	208	48,3111	R\$ 96,03
082	20	52	01	RUA	SEBASTIAO DA AMOREIRA,SAO	315	78,6079	R\$ 156,25	082	21	78	02	AVENI	MANOEL IZIDORO MARTINS	364	93,3470	R\$ 185,55
082	20	52	03	RUA	TIAGO,SAO	331	84,3398	R\$ 167,64	082	21	78	01	ESTRA	MORAES,DOS	331	84,3398	R\$ 167,64
082	20	54	03	RUA	SEBASTIAO DA AMOREIRA,SAO	315	78,6079	R\$ 156,25	082	21	80	01	RUA	TUBARAO	380	99,8976	R\$ 198,57
082	20	54	01	RUA	PATOTA	331	84,3398	R\$ 167,64	082	21	80	02	RUA	ANHEMBI	380	99,8976	R\$ 198,57
082	20	57	01	PRACA	ODILON HISSA KARAN,PASTOR	315	78,6079	R\$ 156,25	082	21	82	03	RUA	TUBARAO	380	99,8976	R\$ 198,57
082	20	67	01	RUA	SEBASTIAO DA AMOREIRA,SAO	315	78,6079	R\$ 156,25	082	21	82	02	RUA	ARARANGUA	380	99,8976	R\$ 198,57
082	20	67	04	RUA	PATOTA	315	78,6079	R\$ 156,25	082	21	82	04	RUA	FRANCISCO ARLINDO PINTO	422	112,9990	R\$ 224,61
082	20	67	03	RUA	JOSE DA BOA VISTA,SAO	315	78,6079	R\$ 156,25	082	21	83	02	RUA	ARARANGUA	380	99,8976	R\$ 198,57
082	20	67	02	RUA	GOMES,COMENDADOR	331	84,3398	R\$ 167,64	082	21	83	01	RUA	BOM JARDIM DA SERRA	380	99,8976	R\$ 198,57
082	20	69	01	RUA	TEJUPA	380	99,8976	R\$ 198,57	082	21	83	04	RUA	FRANCISCO ARLINDO PINTO	380	99,8976	R\$ 198,57
082	20	69	02	RUA	TIMBURI	380	99,8976	R\$ 198,57	082	21	84	02	RUA	PEDRO ALEXANDRE	380	99,8976	R\$ 198,57
082	20	73	03	RUA	TIAGO,SAO	281	69,6008	R\$ 138,35	082	21	84	04	RUA	BOM JARDIM DA SERRA	380	99,8976	R\$ 198,57
082	20	73	01	RUA	PATOTA	331	84,3398	R\$ 167,64	082	21	84	03	RUA	SIDEROPOLIS	380	99,8976	R\$ 198,57
082	20	74	01	.	ANTONIO DA PLATINA,SANTO	315	78,6079	R\$ 156,25	082	21	85	03	RUA	PEDRO ALEXANDRE	380	99,8976	R\$ 198,57
082	20	74	05	RUA	PATOTA	331	84,3398	R\$ 167,64	082	21	85	02	RUA	SIDEROPOLIS	380	99,8976	R\$ 198,57
082	20	74	03	AVENI	MANOEL IZIDORO MARTINS	448	116,2742	R\$ 231,12	082	21	85	01	RUA	GRAVATAL	422	112,9990	R\$ 224,61
082	20	74	02	RUA	JUNDIAI DO SUL	315	78,6079	R\$ 156,25	082	21	90	05	AVENI	MANOEL IZIDORO MARTINS	356	90,0716	R\$ 179,04
082	20	76	04	.	ANTONIO DA PLATINA,SANTO	315	78,6079	R\$ 156,25	082	21	90	01	RUA	ANHEMBI	380	99,8976	R\$ 198,57
082	20	76	03	RUA	JUNDIAI DO SUL	315	78,6079	R\$ 156,25	082	21	90	04	RUA	SALTO DO ITARARE	372	96,6222	R\$ 192,06
082	20	76	01	RUA	JOSE DA BOA VISTA,SAO	315	78,6079	R\$ 156,25	082	21	90	03	AVENI	MANOEL IZIDORO MARTINS	448	116,2742	R\$ 231,12
082	20	76	02	RUA	GOMES,COMENDADOR	331	84,3398	R\$ 167,64	082	21	93	03	RUA	TUBARAO	380	99,8976	R\$ 198,57
082	20	78	01	AVENI	MANOEL IZIDORO MARTINS	448	116,2742	R\$ 231,12	082	21	93	04	RUA	ARARANGUA	380	99,8976	R\$ 198,57
082	20	78	02	RUA	GOMES,COMENDADOR	331	84,3398	R\$ 167,64	082	21	93	01	RUA	BOM JARDIM DA SERRA	380	99,8976	R\$ 198,57
082	20	86	04	.	ANTONIO DA PLATINA,SANTO	315	78,6079	R\$ 156,25	082	21	93	02	RUA	SIDEROPOLIS	380	99,8976	R\$ 198,57
082	20	86	03	AVENI	MANOEL IZIDORO MARTINS	448	116,2742	R\$ 231,12	082	22	08	02	RUA	JOAO GOMES	497	127,7379	R\$ 253,90
082	20	86	01	RUA	JUNDIAI DO SUL	315	78,6079	R\$ 156,25	082	22	08	03	RUA	ELVIRA PIRES DE OLIVEIRA	315	78,6079	R\$ 156,25
082	20	86	02	RUA	GOMES,COMENDADOR	331	84,3398	R\$ 167,64	082	22	08	01	AVENI	FARIA LIMA,BRIGADEIRO	570	155,5782	R\$ 309,24
082	20	88	01	RUA	TIMBURI	398	103,9918	R\$ 206,70	082	22	13	03	AVENI	FARIA LIMA,BRIGADEIRO	570	155,5782	R\$ 309,24
082	20	88	02	RUA	SALTO DO ITARARE	364	93,3470	R\$ 185,55	082	22	14	01	AVENI	FARIA LIMA,BRIGADEIRO	570	155,5782	R\$ 309,24
082	20	88	03	AVENI	MANOEL IZIDORO MARTINS	448	116,2742	R\$ 231,12	082	22	16	05	AVENI	FARIA LIMA,BRIGADEIRO	570	155,5782	R\$ 309,24
082	20	89	01	RUA	TUBARAO	380	99,8976	R\$ 198,57	082	22	21	01	AVENI	FARIA LIMA,BRIGADEIRO	570	155,5782	R\$ 309,24
082	20	89	03	RUA	ANHEMBI	380	99,8976	R\$ 198,57	082	22	22	01	AVENI	FARIA LIMA,BRIGADEIRO	570	155,5782	R\$ 309,24
082	20	89	04	RUA	SALTO DO ITARARE	372	96,6222	R\$ 192,06	082	22	23	01	RUA	ANTONIO PEGORARO	406	107,2671	R\$ 213,21
082	20	91	03	RUA	MIGUEL LEAO	398	103,9918	R\$ 206,70	082	22	32	01	RUA	ANTONIO PEGORARO	406	107,2671	R\$ 213,21
082	20	91	02	RUA	JOAQUIM GONCALVES DA SILVA	398	103,9918	R\$ 206,70	082	22	34	02	.	CORREGO	406	107,2671	R\$ 213,21
082	20	93	21	RUA	RABI	398	103,9918	R\$ 206,70	082	22	49	02	RUA	HUGO DE AGUIAR	356	90,0716	R\$ 179,04
082	20	93	15	RUA	BENJAMIN JOSE ANTONIO	414	110,5424	R\$ 219,73	082	22	49	01	RUA	ROBERTO LANDELL DE MOURA,PADRE	356	90,0716	R\$ 179,04
082	20	93	12	RUA	SERTOAZINHO	414	110,5424	R\$ 219,73	082	22	54	01	AVENI	ANTONIO CARLOS	315	78,6079	R\$ 156,25
082	20	93	10	AVENI	MANOEL IZIDORO MARTINS	448	116,2742	R\$ 231,12	082	22	55	03	AVENI	ANTONIO CARLOS	315	78,6079	R\$ 156,25
082	20	93	22	RUA	MIGUEL LEAO	398	103,9918	R\$ 206,70	082	22	55	02	AVENI	ANTONIO CARLOS	356	90,0716	R\$ 179,04
082	20	93	17	RUA	JOAQUIM GONCALVES DA SILVA	448	116,2742	R\$ 231,12	082	22	55	01	RUA	IZAURA QUEDAS	356	90,0716	R\$ 179,04
082	20	93	19	RUA	JOAQUIM GONCALVES DA SILVA	398	103,9918	R\$ 206,70	082	22	66	01	RUA	CARLOS BOCAS	356	90,0716	R\$ 179,04
082	20	93	11	RUA	BERNARDO,SAO	372	96,6222	R\$ 192,06	082	22	66	03	RUA	IZAURA QUEDAS	356	90,0716	R\$ 179,04
082	20	96	02	RUA	ANDRE,SANTO	372	96,6222	R\$ 192,06	082	22	67	03	RUA	CARLOS BOCAS	356	90,0716	R\$ 179,04
082	20	96	01	AVENI	MANOEL IZIDORO MARTINS	448	116,2742	R\$ 231,12	082	22	67	02	RUA	OLIDO	307	75,3326	R\$ 149,74
082	20	96	03	RUA	LARANJAL	356	90,0716	R\$ 179,04	082	22	67	01	AVENI	WILSON CELESTINO	356	90,0716	R\$ 179,04
082	20	96	04	RUA	BERNARDO,SAO	372	96,6222	R\$ 192,06	082	22	69	03	RUA	PEDRO DO PARANA,SAO	190	45,8546	R\$ 91,15
082	21	02	01	RUA	CINCO	232	56,4994	R\$ 112,30	082	22	69	01	RUA	ANHUMAS	307	75,3326	R\$ 149,74
082	21	02	03	AVENI	FARIA LIMA,BRIGADEIRO	521	139,2016	R\$ 276,69	082	22	69	04	AVENI	WILSON CELESTINO	356	90,0716	R\$ 179,04
082	21	02	04	RUA	MANOEL HERCULINO CUNHA	232	56,4994	R\$ 112,30	082	22	69	02	RUA	IMBITUBA	356	90,0716	R\$ 179,04
082	21	07	03	AVENI	FARIA LIMA,BRIGADEIRO	356	90,0716	R\$ 179,04	082	22	72	04	RUA	JOAO,SAO	307	75,3326	R\$ 149,74
082	21	07	02	RUA	BORBA DA MATA	232	56,4994	R\$ 112,30	082	22	72	01	RUA	MARIA ANTONIETA	315	78,6079	R\$ 156,25
082	21	07	04	RUA	APARECIDA	232	56,4994	R\$ 112,30	082	22	72	02	PRACA	LYGIA	315	78,6079	R\$ 156,25
082	21	07	01	RUA	PASSAGEM FRANCA	208	48,3111	R\$ 96,03	082	22	72	03	RUA	JOAO,SAO	281	69,6008	R\$ 138,35
082	21	11	01	RUA	TRES	216	51,5865	R\$ 102,54	082	22	73	04	RUA	MARIA ANTONIETA	315	78,6079	R\$ 156,25
082	21	15	01	AVENI	FARIA LIMA,BRIGADEIRO	356	90,0716	R\$ 179,04	082	22	73	03	PRACA	LYGIA	208	48,3111	R\$ 96,03
082	21	20	01	RUA	JERONIMO DA SERRA,SAO	315	78,6079	R\$ 156,25	082	22	75	02	RUA	CARLOS BOCAS	356	90,0716	R\$ 179,04
082	21	20	02	RUA	PACULE	356	90,0716	R\$ 179,04	082	22	75	03	AVENI	ANTONIO CARLOS	356	90,0716	R\$ 179,04
082	21	21	03	RUA	DOMINGOS ARAUJO DE ALMEIDA	224	54,0430	R\$ 107,42	082	22	75	04	RUA	IZAURA QUEDAS	356	90,0716	R\$ 179,04
082	21	21	04	RUA	DOMINGOS ARAUJO DE ALMEIDA	224	54,0430	R\$ 107,42	082	22	80	02	RUA	JUREMA	265	64,6878	R\$ 128,58
082	21	21	01	RUA	QUATRO	224	54,0430	R\$ 107,42	082	22	80	04	ESTRA	MORAES,DOS	331	84,3398	R\$ 167,64
082	21	21	05	RUA	QUATRO	216	51,5865	R\$ 102,54	082	22	80	01	RUA	JOAO,SAO	307	75,3326	R\$ 149,74
082	21	21	02	RUA	CINCO	224	54,0430	R\$ 107,42	082	22	81	02	RUA	SILVIA	315	78,6079	R\$ 156,25
082	21	24	03	.	OTACILIA SOARES BOMFIM	224	54,0430	R\$ 107,42	082	22	81	04	RUA	JUREMA	265	64,6878	R\$ 128,58
082	21	24	01	RUA	TRES	190	45,8546	R\$ 91,15	082	22	81	01	RUA	JOAO,SAO	281	69,6008	R\$ 138,35
082	21	24	04	RUA	CINCO	216	51,5865	R\$ 102,54	082	22	82	01	PRACA	LYGIA	315	78,6079	R\$ 156,25
082	21	24	02	RUA	ESTELINA MENDES DE AMORIM	224	54,0430	R\$ 107,42	082	22	86	04	RUA	CARLOS BOCAS	356	90,0716	R\$ 179,04
082	21	27	04	RUA	ESTELINA MENDES DE AMORIM	224	54,0430	R\$ 107,42	082	22	86	03	AVENI	ANTONIO CARLOS	356	90,0716	R\$ 179,04
082	21	27	03	RUA	ALICE CIPRIANO SILVA	224	54,0430	R\$ 107,42	082	22	86	02	AVENI	WILSON CELESTINO	356	90,0716	R\$ 179,04
082	21	27	02	RUA	B												

082	23	81	01	RUA	SEIS	349	86,7962	R\$ 172,52	082	30	69	02	RUA	CABRALIA	356	90,0716	R\$ 179,04
082	23	81	02	RUA	PATRICIO GOMES DE MENEZES	349	86,7962	R\$ 172,52	082	30	69	04	RUA	LENCOIS PAULISTA	356	90,0716	R\$ 179,04
082	23	81	03	RUA	GESULMINA VITA JUCIO	349	86,7962	R\$ 172,52	082	30	69	05	RUA	JAU	356	90,0716	R\$ 179,04
082	23	81	04	RUA	ANHUMAS	307	75,3326	R\$ 149,74	082	30	69	03	RUA	DUARTINA	356	90,0716	R\$ 179,04
082	23	82	01	RUA	SEIS	349	86,7962	R\$ 172,52	082	30	69	01	RUA	BAURU	356	90,0716	R\$ 179,04
082	23	82	02	.	DOIS	349	86,7962	R\$ 172,52	082	30	71	03	AVENI	MARIA CERRI	356	90,0716	R\$ 179,04
082	23	82	03	RUA	GESULMINA VITA JUCIO	349	86,7962	R\$ 172,52	082	30	71	04	RUA	ALEXANDRE COELHO	398	103,9918	R\$ 206,70
082	23	82	04	RUA	PATRICIO GOMES DE MENEZES	349	86,7962	R\$ 172,52	082	30	71	02	AVENI	LUCIANO FERNANDES	398	103,9918	R\$ 206,70
082	23	87	04	RUA	JOSE LAZARO ZANETTI	349	86,7962	R\$ 172,52	082	30	71	01	RUA	JOSE GOUVEIA	414	110,5424	R\$ 219,73
082	23	87	01	RUA	SEIS	349	86,7962	R\$ 172,52	082	30	74	04	AVENI	CARILAU CERRI	398	103,9918	R\$ 206,70
082	23	87	02	RUA	QUATRO	349	86,7962	R\$ 172,52	082	30	74	02	RUA	ALEXANDRE COELHO	398	103,9918	R\$ 206,70
082	23	87	03	VIELA	UM	349	86,7962	R\$ 172,52	082	30	74	03	RUA	JOSE RODRIGUES	398	103,9918	R\$ 206,70
082	23	88	01	RUA	SEIS	349	86,7962	R\$ 172,52	082	30	74	01	RUA	JOSE GOUVEIA	414	110,5424	R\$ 219,73
082	23	88	02	RUA	ANGELA PAPOTTO	349	86,7962	R\$ 172,52	082	30	80	03	AVENI	MARIA CERRI	224	54,0430	R\$ 107,42
082	23	88	03	VIELA	DOIS	349	86,7962	R\$ 172,52	082	30	80	05	RUA	ANTONIO MARQUES	398	103,9918	R\$ 206,70
082	23	88	04	RUA	QUATRO	349	86,7962	R\$ 172,52	082	30	80	04	AVENI	LUCIANO FERNANDES	398	103,9918	R\$ 206,70
082	23	95	01	RUA	JOSE LAZARO ZANETTI	349	86,7962	R\$ 172,52	082	30	80	02	AVENI	ISMAELA CARBONEL	356	90,0716	R\$ 179,04
082	23	95	02	RUA	NOVE	349	86,7962	R\$ 172,52	082	30	80	01	RUA	JOSE GOUVEIA	414	110,5424	R\$ 219,73
082	23	95	03	.	DOIS	349	86,7962	R\$ 172,52	082	30	85	01	RUA	PINA,DONA	398	103,9918	R\$ 206,70
082	23	95	04	RUA	OITO	349	86,7962	R\$ 172,52	082	30	85	04	AVENI	CARILAU CERRI	398	103,9918	R\$ 206,70
082	24	00	04	RUA	CACILDA ABREU	349	86,7962	R\$ 172,52	082	30	85	02	RUA	ALEXANDRE COELHO	398	103,9918	R\$ 206,70
082	24	00	02	RUA	ORLANDO SEGALA	349	86,7962	R\$ 172,52	082	30	85	03	RUA	JOSE GOUVEIA	414	110,5424	R\$ 219,73
082	24	00	01	RUA	RICARDO FERREIRA DOS REIS,DOUTOR	349	86,7962	R\$ 172,52	082	30	87	16	RUA	OLINDA	240	59,7748	R\$ 118,81
082	24	01	04	RUA	ORLANDO SEGALA	349	86,7962	R\$ 172,52	082	30	87	17	RUA	MARINGA	240	59,7748	R\$ 118,81
082	24	01	02	RUA	GEREMIAS JOAQUIM PEREIRA	349	86,7962	R\$ 172,52	082	30	87	18	RUA	PINHEIRO VERDE	240	59,7748	R\$ 118,81
082	24	01	01	RUA	RICARDO FERREIRA DOS REIS,DOUTOR	349	86,7962	R\$ 172,52	082	30	87	19	RUA	GIRASSOL	240	59,7748	R\$ 118,81
082	24	04	04	RUA	GEREMIAS JOAQUIM PEREIRA	349	86,7962	R\$ 172,52	082	30	87	20	RUA	GIRASSOL	240	59,7748	R\$ 118,81
082	24	04	03	RUA	GEREMIAS JOAQUIM PEREIRA	349	86,7962	R\$ 172,52	082	30	87	21	RUA	CRUZEIRO DO SUL	240	59,7748	R\$ 118,81
082	24	04	02	RUA	WALTER PEREIRA DE LIMA	349	86,7962	R\$ 172,52	082	30	87	22	PRACA	SEIS DE MARCO	240	59,7748	R\$ 118,81
082	24	18	05	RUA	CONCEICAO DO RIO VERDE	349	86,7962	R\$ 172,52	082	30	87	23	RUA	UNIFLOR	240	59,7748	R\$ 118,81
082	24	30	02	RUA	GEREMIAS JOAQUIM PEREIRA	349	86,7962	R\$ 172,52	082	30	87	24	RUA	MONTE AZUL	240	59,7748	R\$ 118,81
082	24	30	03	RUA	SERGIO DE FIGUEIREDO FERREIRA	349	86,7962	R\$ 172,52	082	30	87	02	RUA	LENCOIS PAULISTA	224	54,0430	R\$ 107,42
082	24	30	01	RUA	MARILENE LIMA PEREIRA	349	86,7962	R\$ 172,52	082	30	87	03	RUA	DUARTINA	356	90,0716	R\$ 179,04
082	24	43	04	RUA	GEREMIAS JOAQUIM PEREIRA	349	86,7962	R\$ 172,52	082	30	87	05	AVENI	CARILAU CERRI	398	103,9918	R\$ 206,70
082	24	43	03	RUA	JOSE SANTINO DA SILVA	349	86,7962	R\$ 172,52	082	30	87	06	RUA	ANDRE,SANTO	372	96,6222	R\$ 192,06
082	24	43	01	RUA	WALTER PEREIRA DE LIMA	349	86,7962	R\$ 172,52	082	30	87	01	RUA	SOROCABA	372	96,6222	R\$ 192,06
082	24	53	04	RUA	GEREMIAS JOAQUIM PEREIRA	349	86,7962	R\$ 172,52	082	30	87	04	RUA	GARCA	372	96,6222	R\$ 192,06
082	24	53	03	RUA	NELSON FUCHS	349	86,7962	R\$ 172,52	082	30	93	02	RUA	ANTONIO MARQUES	398	103,9918	R\$ 206,70
082	24	53	01	RUA	JOSE SANTINO DA SILVA	349	86,7962	R\$ 172,52	082	30	93	04	AVENI	LUCIANO FERNANDES	398	103,9918	R\$ 206,70
082	24	61	01	RUA	NELSON FUCHS	349	86,7962	R\$ 172,52	082	30	93	01	AVENI	NORBERTO BRAZ	414	110,5424	R\$ 219,73
082	24	61	02	RUA	DEZESSEIS	349	86,7962	R\$ 172,52	082	30	93	03	RUA	JOSE GOUVEIA	414	110,5424	R\$ 219,73
082	24	61	03	RUA	DOZE	349	86,7962	R\$ 172,52	082	30	94	04	RUA	ALEXANDRE COELHO	398	103,9918	R\$ 206,70
082	24	61	04	RUA	ANGELA PAPOTTO	349	86,7962	R\$ 172,52	082	30	94	02	AVENI	LUCIANO FERNANDES	398	103,9918	R\$ 206,70
082	24	67	02	VIELA	QUATRO	349	86,7962	R\$ 172,52	082	30	94	01	AVENI	NORBERTO BRAZ	414	110,5424	R\$ 219,73
082	24	67	03	RUA	VINTE E DOIS	349	86,7962	R\$ 172,52	082	30	94	03	RUA	JOSE GOUVEIA	414	110,5424	R\$ 219,73
082	24	71	01	RUA	DOZE	349	86,7962	R\$ 172,52	082	30	96	03	RUA	PINA,DONA	398	103,9918	R\$ 206,70
082	24	71	02	RUA	DEZESSEIS	349	86,7962	R\$ 172,52	082	30	96	04	AVENI	CARILAU CERRI	398	103,9918	R\$ 206,70
082	24	71	03	RUA	TREZE	349	86,7962	R\$ 172,52	082	30	96	02	RUA	ALEXANDRE COELHO	398	103,9918	R\$ 206,70
082	24	71	04	RUA	ANGELA PAPOTTO	349	86,7962	R\$ 172,52	082	30	96	01	AVENI	NORBERTO BRAZ	414	110,5424	R\$ 219,73
082	24	74	01	RUA	NELSON FUCHS	349	86,7962	R\$ 172,52	082	31	14	03	RUA	TUBARAO	380	99,8976	R\$ 198,57
082	24	74	02	RUA	AMILCAR DEL CHIARO FILHO	349	86,7962	R\$ 172,52	082	31	14	01	RUA	SIDEROPOLIS	380	99,8976	R\$ 198,57
082	24	74	03	RUA	QUINZE	349	86,7962	R\$ 172,52	082	31	14	02	AVENI	MANOEL IZIDORO MARTINS	448	116,2742	R\$ 231,12
082	24	74	04	RUA	DEZESSEIS	349	86,7962	R\$ 172,52	082	31	20	04	RUA	LENCOIS PAULISTA	356	90,0716	R\$ 179,04
082	24	85	01	RUA	VINTE E DOIS	349	86,7962	R\$ 172,52	082	31	20	03	RUA	PEDERNEIRAS	356	90,0716	R\$ 179,04
082	24	85	02	.	MIGUEL TAVARES	349	86,7962	R\$ 172,52	082	31	20	01	RUA	RIO CLARO	356	90,0716	R\$ 179,04
082	24	85	03	RUA	QUINZE	349	86,7962	R\$ 172,52	082	31	20	02	RUA	RIO CLARO	356	90,0716	R\$ 179,04
082	24	85	04	RUA	AMILCAR DEL CHIARO FILHO	349	86,7962	R\$ 172,52	082	31	22	05	RUA	LENCOIS PAULISTA	356	90,0716	R\$ 179,04
082	24	86	02	RUA	DEZENOVE	349	86,7962	R\$ 172,52	082	31	22	01	AVENI	MANOEL IZIDORO MARTINS	356	90,0716	R\$ 179,04
082	24	86	04	.	MIGUEL TAVARES	349	86,7962	R\$ 172,52	082	31	22	02	AVENI	EMILIA CASTRO MARTINS,DONA	356	90,0716	R\$ 179,04
082	24	86	01	RUA	VINTE E DOIS	349	86,7962	R\$ 172,52	082	31	22	03	RUA	PEDERNEIRAS	356	90,0716	R\$ 179,04
082	24	88	01	RUA	VINTE E DOIS	349	86,7962	R\$ 172,52	082	31	22	04	RUA	RIO CLARO	356	90,0716	R\$ 179,04
082	24	88	02	RUA	VINTE E TRES	349	86,7962	R\$ 172,52	082	31	23	02	RUA	MARIA DE CASTRO,DONA	513	135,9262	R\$ 270,18
082	24	88	03	RUA	VINTE E UM	349	86,7962	R\$ 172,52	082	31	23	01	AVENI	MANOEL IZIDORO MARTINS	448	116,2742	R\$ 231,12
082	24	88	04	VIELA	TRES	349	86,7962	R\$ 172,52	082	31	23	03	AVENI	EMILIA CASTRO MARTINS,DONA	356	90,0716	R\$ 179,04
082	24	88	05	RUA	VINTE	349	86,7962	R\$ 172,52	082	31	35	05	RUA	MARIA DE CASTRO,DONA	513	135,9262	R\$ 270,18
082	24	90	01	RUA	ANHUMAS	349	86,7962	R\$ 172,52	082	31	35	02	AVENI	ANIBAL MARTINS	539	142,4770	R\$ 283,20
082	24	91	01	RUA	TREZE	349	86,7962	R\$ 172,52	082	31	35	01	AVENI	MANOEL IZIDORO MARTINS	448	116,2742	R\$ 231,12
082	24	91	02	RUA	OLIVIO LIESSI	349	86,7962	R\$ 172,52	082	31	35	04	AVENI	EMILIA CASTRO MARTINS,DONA	356	90,0716	R\$ 179,04
082	24	91	04	RUA	ANGELA PAPOTTO	349	86,7962	R\$ 172,52	082	31	35	03	RUA	JOAO MARTINS	513	135,9262	R\$ 270,18
082	24	92	01	RUA	TREZE	349	86,7962	R\$ 172,52	082	31	41	02	RUA	JAU	356	90,0716	R\$ 179,04
082	24	92	04	RUA	OLIVIO LIESSI	349	86,7962	R\$ 172,52	082	31	41	03	PASSA	B	356	90,0716	R\$ 179,04
082	24	92	02	RUA	QUINZE	349	86,7962	R\$ 172,52	082	31	41	01	AVENI	EMILIA CASTRO MARTINS,DONA	356	90,0716	R\$ 179,04
082	25	82	05	RUA	VINTE E UM	349	86,7962	R\$ 172,52	082	31	41	04	RUA	PEDERNEIRAS	356	90,0716	R\$ 179,04
082	25	82	06	RUA	VINTE E TRES	349	86,7962	R\$ 172,52	082	31	45	01	AVENI	ANIBAL MARTINS	539	142,4770	R\$ 283,20
082	25	82	07	RUA	VINTE E DOIS	349	86,7962	R\$ 172,52	082	31	45	03	AVENI	EMILIA CASTRO MARTINS,DONA	356	90,0716	R\$ 179,04
082																	





082	31	97	04	RUA	INES MARTINS,DONA	513	135,9262	R\$ 270,18	082	35	98	01	AVENI	MARTINS JUNIOR	232	56,4994	R\$ 112,30
082	31	99	01	RUA	ARLINDO PAROLINI	240	59,7748	R\$ 118,81	082	40	00	03	RUA	MONTE CARLO	398	103,9918	R\$ 206,70
082	31	99	03	AVENI	ANIBAL MARTINS	539	142,4770	R\$ 283,20	082	40	00	01	AVENI	ISMAELA CARBONEL	398	103,9918	R\$ 206,70
082	31	99	04	.	JOAO DOMICIANO DOS SANTOS	240	59,7748	R\$ 118,81	082	40	00	02	AVENI	NORBERTO BRAZ	414	110,5424	R\$ 219,73
082	32	00	02	AVENI	MANOEL IZIDORO MARTINS	364	93,3470	R\$ 185,55	082	40	01	03	RUA	ANTONIO MARQUES	398	103,9918	R\$ 206,70
082	32	00	01	RUA	JUREMA	265	64,6878	R\$ 128,58	082	40	01	02	AVENI	ISMAELA CARBONEL	398	103,9918	R\$ 206,70
082	32	00	03	ESTRA	MORAES,DOS	331	84,3398	R\$ 167,64	082	40	01	01	AVENI	NORBERTO BRAZ	414	110,5424	R\$ 219,73
082	32	01	02	RUA	SILVIA	315	78,6079	R\$ 156,25	082	40	05	02	RUA	ANTONIO MARQUES	398	103,9918	R\$ 206,70
082	32	01	03	AVENI	MANOEL IZIDORO MARTINS	364	93,3470	R\$ 185,55	082	40	05	04	RUA	ALEXANDRE COELHO	398	103,9918	R\$ 206,70
082	32	01	04	RUA	JUREMA	265	64,6878	R\$ 128,58	082	40	05	03	AVENI	NORBERTO BRAZ	414	110,5424	R\$ 219,73
082	32	02	01	RUA	MARIA CRISTINA	315	78,6079	R\$ 156,25	082	40	05	01	RUA	DALVINA,DONA	398	103,9918	R\$ 206,70
082	32	02	03	RUA	SILVIA	315	78,6079	R\$ 156,25	082	40	08	04	AVENI	CARILAU CERRI	398	103,9918	R\$ 206,70
082	32	02	02	RUA	JUSSARA	208	48,3111	R\$ 96,03	082	40	08	01	RUA	ALPIO DE SOUZA	398	103,9918	R\$ 206,70
082	32	03	03	RUA	MARIA CRISTINA	315	78,6079	R\$ 156,25	082	40	08	02	RUA	ALEXANDRE COELHO	398	103,9918	R\$ 206,70
082	32	03	02	RUA	JUSSARA	315	78,6079	R\$ 156,25	082	40	08	03	AVENI	NORBERTO BRAZ	414	110,5424	R\$ 219,73
082	32	03	01	RUA	ELISA	315	78,6079	R\$ 156,25	082	40	13	04	RUA	ANTONIO MARQUES	398	103,9918	R\$ 206,70
082	32	04	01	RUA	SERRA NEGRA	356	90,0716	R\$ 179,04	082	40	13	02	AVENI	ISMAELA CARBONEL	398	103,9918	R\$ 206,70
082	32	04	02	AVENI	MANOEL IZIDORO MARTINS	364	93,3470	R\$ 185,55	082	40	13	03	AVENI	NORBERTO BRAZ	414	110,5424	R\$ 219,73
082	32	04	04	PRACA	LYGIA	208	48,3111	R\$ 96,03	082	40	13	01	RUA	DALVINA,DONA	398	103,9918	R\$ 206,70
082	32	04	03	RUA	ELISA	315	78,6079	R\$ 156,25	082	40	16	03	RUA	ANTONIO MARQUES	398	103,9918	R\$ 206,70
082	32	08	03	RUA	CAIVA	315	78,6079	R\$ 156,25	082	40	16	02	RUA	ALPIO DE SOUZA	398	103,9918	R\$ 206,70
082	32	08	01	RUA	CAIABU	356	90,0716	R\$ 179,04	082	40	16	01	RUA	ALEXANDRE COELHO	398	103,9918	R\$ 206,70
082	32	08	02	RUA	REMEDIOS,NOSSA SENHORA DOS	356	90,0716	R\$ 179,04	082	40	16	04	RUA	DALVINA,DONA	398	103,9918	R\$ 206,70
082	32	08	04	RUA	EUCLIDES DA CUNHA	356	90,0716	R\$ 179,04	082	40	21	03	RUA	MONTE CARLO	398	103,9918	R\$ 206,70
082	32	15	04	RUA	AGUAS DE LINDOIA	356	90,0716	R\$ 179,04	082	40	21	02	RUA	ALPIO DE SOUZA	398	103,9918	R\$ 206,70
082	32	15	03	RUA	SERRA NEGRA	356	90,0716	R\$ 179,04	082	40	21	01	AVENI	ISMAELA CARBONEL	398	103,9918	R\$ 206,70
082	32	15	02	RUA	ITAPIRA	356	90,0716	R\$ 179,04	082	40	21	04	AVENI	NORBERTO BRAZ	414	110,5424	R\$ 219,73
082	32	16	01	RUA	CAPELA DO ALTO	356	90,0716	R\$ 179,04	082	40	24	04	RUA	ANTONIO MARQUES	398	103,9918	R\$ 206,70
082	32	16	03	RUA	AGUAS DE LINDOIA	356	90,0716	R\$ 179,04	082	40	24	01	RUA	ALPIO DE SOUZA	398	103,9918	R\$ 206,70
082	32	19	01	RUA	CAIABU	356	90,0716	R\$ 179,04	082	40	24	02	AVENI	ISMAELA CARBONEL	398	103,9918	R\$ 206,70
082	32	19	02	RUA	CAIVA	315	78,6079	R\$ 156,25	082	40	24	03	RUA	DALVINA,DONA	398	103,9918	R\$ 206,70
082	32	19	03	RUA	REMEDIOS,NOSSA SENHORA DOS	356	90,0716	R\$ 179,04	082	40	28	04	RUA	ALPIO DE SOUZA	398	103,9918	R\$ 206,70
082	32	32	03	AVENI	MANOEL IZIDORO MARTINS	364	93,3470	R\$ 185,55	082	40	28	02	RUA	HUMBERTO BROCHINI	480	124,4626	R\$ 247,39
082	32	32	01	RUA	JUSSARA	315	78,6079	R\$ 156,25	082	40	28	03	RUA	PALMIRINA	398	103,9918	R\$ 206,70
082	32	32	02	RUA	ELISA	315	78,6079	R\$ 156,25	082	40	31	01	RUA	MONTE CARLO	398	103,9918	R\$ 206,70
082	32	34	04	RUA	SERRA NEGRA	356	90,0716	R\$ 179,04	082	40	31	02	RUA	HUMBERTO BROCHINI	480	124,4626	R\$ 247,39
082	32	34	03	AVENI	MANOEL IZIDORO MARTINS	364	93,3470	R\$ 185,55	082	40	31	03	RUA	PIRAJA CIRILO	398	103,9918	R\$ 206,70
082	32	34	01	RUA	ITAPIRA	356	90,0716	R\$ 179,04	082	40	31	04	RUA	JOAO DO ORIENTE,SAO	398	103,9918	R\$ 206,70
082	32	34	02	RUA	MONTE ALEGRE DO SUL	356	90,0716	R\$ 179,04	082	40	34	03	RUA	MONTE CARLO	398	103,9918	R\$ 206,70
082	32	35	01	RUA	AGUAS DE LINDOIA	356	90,0716	R\$ 179,04	082	40	34	04	RUA	ALPIO DE SOUZA	398	103,9918	R\$ 206,70
082	32	35	03	RUA	ITAPIRA	356	90,0716	R\$ 179,04	082	40	34	02	RUA	HUMBERTO BROCHINI	480	124,4626	R\$ 247,39
082	32	37	01	RUA	CAPELA DO ALTO	356	90,0716	R\$ 179,04	082	40	36	03	RUA	BIRMANIA	398	103,9918	R\$ 206,70
082	32	37	03	RUA	AGUAS DE LINDOIA	356	90,0716	R\$ 179,04	082	40	36	04	RUA	ALPIO DE SOUZA	398	103,9918	R\$ 206,70
082	32	45	02	VIELA	PACHA	224	54,0430	R\$ 107,42	082	40	36	02	RUA	HUMBERTO BROCHINI	480	124,4626	R\$ 247,39
082	32	45	01	RUA	ITAPIRA	356	90,0716	R\$ 179,04	082	40	39	01	RUA	ANGOLA	331	84,3398	R\$ 167,64
082	32	45	03	RUA	MIGUEL MATAS	240	59,7748	R\$ 118,81	082	40	39	04	RUA	HUMBERTO BROCHINI	480	124,4626	R\$ 247,39
082	32	46	02	RUA	MATHEUS DAMIANI	240	59,7748	R\$ 118,81	082	40	39	02	RUA	DOMINGOS ALVES DOS SANTOS	331	84,3398	R\$ 167,64
082	32	46	01	RUA	AGUAS DE LINDOIA	356	90,0716	R\$ 179,04	082	40	39	03	RUA	MARIA DA VITORIA,SANTA	331	84,3398	R\$ 167,64
082	32	46	03	RUA	ITAPIRA	356	90,0716	R\$ 179,04	082	40	40	02	RUA	HUMBERTO BROCHINI	480	124,4626	R\$ 247,39
082	32	48	01	RUA	CAPELA DO ALTO	356	90,0716	R\$ 179,04	082	40	40	03	RUA	CHIBATA	364	93,3470	R\$ 185,55
082	32	48	02	RUA	AGUAS DE LINDOIA	356	90,0716	R\$ 179,04	082	40	40	01	RUA	PIRAJA CIRILO	398	103,9918	R\$ 206,70
082	32	51	09	RUA	CORRETORES DE IMOVEIS,DOS	240	59,7748	R\$ 118,81	082	40	40	04	RUA	JOAO DO ORIENTE,SAO	364	93,3470	R\$ 185,55
082	32	51	04	RUA	CRISELIDIA BRITO BARROS	240	59,7748	R\$ 118,81	082	40	45	03	RUA	VARSOVIA	323	81,0645	R\$ 161,13
082	32	51	06	RUA	MARIA DAS DORES CANDIDA DE JESUS	240	59,7748	R\$ 118,81	082	40	45	01	RUA	BIRMANIA	323	81,0645	R\$ 161,13
082	32	51	05	RUA	AQUILES GUIMARAES	240	59,7748	R\$ 118,81	082	40	45	02	RUA	HAVANA	323	81,0645	R\$ 161,13
082	32	51	07	RUA	ALZIRA JUSTINA DE OLIVEIRA	166	40,9416	R\$ 81,38	082	40	45	04	RUA	HUMBERTO BROCHINI	480	124,4626	R\$ 247,39
082	32	51	02	RUA	PAULO SHIDEO FUTAMI	240	59,7748	R\$ 118,81	082	40	46	01	RUA	PLUTAO	380	99,8976	R\$ 198,57
082	32	51	01	AVENI	MANOEL IZIDORO MARTINS	364	93,3470	R\$ 185,55	082	40	46	03	RUA	BIRMANIA	323	81,0645	R\$ 161,13
082	32	51	03	RUA	CORRETORES DE IMOVEIS,DOS	240	59,7748	R\$ 118,81	082	40	46	04	RUA	HUMBERTO BROCHINI	480	124,4626	R\$ 247,39
082	32	51	08	RUA	JOSE ANTONIO GAMA	240	59,7748	R\$ 118,81	082	40	46	02	RUA	DOMINGOS ALVES DOS SANTOS	331	84,3398	R\$ 167,64
082	32	55	03	AVENI	MANOEL IZIDORO MARTINS	364	93,3470	R\$ 185,55	082	40	47	03	RUA	PLUTAO	380	99,8976	R\$ 198,57
082	32	55	04	RUA	MONTE ALEGRE DO SUL	356	90,0716	R\$ 179,04	082	40	47	04	RUA	HUMBERTO BROCHINI	480	124,4626	R\$ 247,39
082	32	55	01	RUA	MIGUEL MATAS	240	59,7748	R\$ 118,81	082	40	47	01	RUA	PALMIRINA	331	84,3398	R\$ 167,64
082	32	56	01	RUA	ITAPIRA	356	90,0716	R\$ 179,04	082	40	47	02	RUA	DOMINGOS ALVES DOS SANTOS	331	84,3398	R\$ 167,64
082	32	56	03	RUA	MIGUEL MATAS	240	59,7748	R\$ 118,81	082	40	48	04	RUA	HUMBERTO BROCHINI	480	124,4626	R\$ 247,39
082	32	57	03	RUA	MATHEUS DAMIANI	240	59,7748	R\$ 118,81	082	40	48	03	RUA	PALMIRINA	331	84,3398	R\$ 167,64
082	32	68	04	AVENI	MANOEL IZIDORO MARTINS	356	90,0716	R\$ 179,04	082	40	48	02	RUA	DOMINGOS ALVES DOS SANTOS	331	84,3398	R\$ 167,64
082	32	68	05	RUA	MIGUEL MATAS	166	40,9416	R\$ 81,38	082	40	48	01	RUA	MARIA DA VITORIA,SANTA	331	84,3398	R\$ 167,64
082	32	75	01	AVENI	MANOEL IZIDORO MARTINS	364	93,3470	R\$ 185,55	082	40	51	01	RUA	JOAO NEPOMUCENO,SAO	356	90,0716	R\$ 179,04
082	32	75	03	RUA	CORRETORES DE IMOVEIS,DOS	240	59,7748	R\$ 118,81	082	40	51	03	RUA	FORMOSA DO RIO PRETO	299	72,0573	R\$ 143,23
082	32	91	05	.	JOAO DOMICIANO DOS SANTOS	240	59,7748	R\$ 118,81	082	40	51	02	RUA	HAVANA	299	72,0573	R\$ 143,23
082	32	91	04	RUA	ARLINDO PAROLINI	240	59,7748	R\$ 118,81	082	40	51	04	RUA	HUMBERTO BROCHINI	480	124,4626	R\$ 247,39
082	32	91	01	RUA	AQUILES GUIMARAES	240	59,7748	R\$ 118,81	082	40	53	01	RUA	VARSOVIA	323	81,0645	R\$ 161,13
082	32	92	02	AVENI	ANIBAL MARTINS	349	86,7962	R\$ 172,52	082	40	53	03	RUA	JOAO NEPOMUCENO,SAO	356	90,0716	R\$ 179,04
082	32	92	01	AVENI	MANOEL IZIDORO MARTINS	232	56,4994										

082	40	91	04	RUA	IPAUCU	299	72,0573	R\$ 143,23	082	42	15	02	RUA	BOM JESUS DO NORTE	331	84,3398	R\$ 167,64
082	40	98	01	RUA	ANTONIO CARLOS PIRES	323	81,0645	R\$ 161,13	082	42	15	01	AVENI	EMILIA DE CASTRO	240	59,7748	R\$ 118,81
082	40	98	04	AVENI	MARTINS JUNIOR	398	103,9918	R\$ 206,70	082	42	17	02	RUA	CONCEICAO CASTELO	331	84,3398	R\$ 167,64
082	40	98	03	PRACA	KASATU MARU	430	114,6366	R\$ 227,86	082	42	17	04	RUA	BOM JESUS DO NORTE	331	84,3398	R\$ 167,64
082	40	98	02	RUA	IBIRAREMA	380	99,8976	R\$ 198,57	082	42	17	01	AVENI	EMILIA DE CASTRO	364	93,3470	R\$ 185,55
082	41	01	03	AVENI	CARILAU CERRI	398	103,9918	R\$ 206,70	082	42	17	03	RUA	DIVINO DE LOURENCO	331	84,3398	R\$ 167,64
082	41	01	02	RUA	HUMBERTO BROCHINI	480	124,4626	R\$ 247,39	082	42	18	01	PRACA	JOAO BERGESE,DOM	331	84,3398	R\$ 167,64
082	41	01	04	RUA	GARCA	372	96,6222	R\$ 192,06	082	42	19	01	RUA	TIJUCAS	331	84,3398	R\$ 167,64
082	41	01	01	RUA	VERA CRUZ	356	90,0716	R\$ 179,04	082	42	19	03	AVENI	EMILIA DE CASTRO	364	93,3470	R\$ 185,55
082	41	02	02	RUA	HUMBERTO BROCHINI	480	124,4626	R\$ 247,39	082	42	19	02	RUA	DORES R PEDRAS	331	84,3398	R\$ 167,64
082	41	02	01	RUA	MARILIA	356	90,0716	R\$ 179,04	082	42	21	03	RUA	CENTER	380	99,8976	R\$ 198,57
082	41	02	04	RUA	GARCA	372	96,6222	R\$ 192,06	082	42	21	04	RUA	CENTER	380	99,8976	R\$ 198,57
082	41	02	03	RUA	VERA CRUZ	356	90,0716	R\$ 179,04	082	42	21	01	RUA	NUPORANGA	356	90,0716	R\$ 179,04
082	41	04	01	PRACA	JUSCELINO KUBITSCHK DE OLIVEIRA	480	124,4626	R\$ 247,39	082	42	23	02	RUA	GILBERTO FREIRE	240	59,7748	R\$ 118,81
082	41	10	04	AVENI	CARILAU CERRI	398	103,9918	R\$ 206,70	082	42	23	01	RUA	AQUILES GUIMARAES	240	59,7748	R\$ 118,81
082	41	10	03	RUA	ALIPIO DE SOUZA	398	103,9918	R\$ 206,70	082	42	27	03	RUA	CACHOEIRO DE ITAPEMIRIM	331	84,3398	R\$ 167,64
082	41	10	01	RUA	HUMBERTO BROCHINI	480	124,4626	R\$ 247,39	082	42	27	02	RUA	DORES R PEDRAS	331	84,3398	R\$ 167,64
082	41	13	01	PRACA	JUSCELINO KUBITSCHK DE OLIVEIRA	480	124,4626	R\$ 247,39	082	42	27	04	RUA	DIVINO DE LOURENCO	331	84,3398	R\$ 167,64
082	41	13	02	RUA	CANGUCU	331	84,3398	R\$ 167,64	082	42	37	05	RUA	CABREUVA	331	84,3398	R\$ 167,64
082	41	13	03	RUA	ANA ALVES DOS SANTOS	380	99,8976	R\$ 198,57	082	42	37	02	RUA	CABREUVA	331	84,3398	R\$ 167,64
082	41	13	04	RUA	HUMBERTO BROCHINI	480	124,4626	R\$ 247,39	082	42	37	03	RUA	CACHOEIRO DE ITAPEMIRIM	331	84,3398	R\$ 167,64
082	41	26	04	RUA	PEDRO ASTERONI MARIGLIANI	380	99,8976	R\$ 198,57	082	42	37	04	RUA	DORES R PEDRAS	331	84,3398	R\$ 167,64
082	41	26	01	RUA	OLGA MARTINS,DONA	406	107,2671	R\$ 213,21	082	42	39	02	AVENI	MARTINS JUNIOR	356	90,0716	R\$ 179,04
082	41	26	02	RUA	NETUNO	380	99,8976	R\$ 198,57	082	42	39	01	RUA	TIJUCAS	331	84,3398	R\$ 167,64
082	41	26	03	RUA	MEDITERRANEO	380	99,8976	R\$ 198,57	082	42	39	03	AVENI	EMILIA DE CASTRO	364	93,3470	R\$ 185,55
082	41	27	01	RUA	MERCURIO	380	99,8976	R\$ 198,57	082	42	39	04	RUA	DORES R PEDRAS	331	84,3398	R\$ 167,64
082	41	27	04	RUA	OLGA MARTINS,DONA	406	107,2671	R\$ 213,21	082	42	45	01	RUA	CACHOEIRO DE ITAPEMIRIM	331	84,3398	R\$ 167,64
082	41	27	03	RUA	NETUNO	380	99,8976	R\$ 198,57	082	42	45	02	RUA	CACHOEIRO DE ITAPEMIRIM	331	84,3398	R\$ 167,64
082	41	27	02	RUA	MEDITERRANEO	380	99,8976	R\$ 198,57	082	42	45	03	RUA	AGUAS VERMELHAS	331	84,3398	R\$ 167,64
082	41	29	04	RUA	MERCURIO	380	99,8976	R\$ 198,57	082	42	48	03	ALAME	MARTINS	331	84,3398	R\$ 167,64
082	41	29	02	AVENI	ANIBAL MARTINS	380	99,8976	R\$ 198,57	082	42	48	02	AVENI	MARTINS JUNIOR	364	93,3470	R\$ 185,55
082	41	29	01	RUA	OLGA MARTINS,DONA	406	107,2671	R\$ 213,21	082	42	48	04	RUA	CABREUVA	331	84,3398	R\$ 167,64
082	41	29	03	RUA	MEDITERRANEO	380	99,8976	R\$ 198,57	082	42	48	01	AVENI	EMILIA DE CASTRO	364	93,3470	R\$ 185,55
082	41	31	02	RUA	CANGUCU	331	84,3398	R\$ 167,64	082	42	51	02	AVENI	MARTINS JUNIOR	372	96,6222	R\$ 192,06
082	41	31	01	RUA	ANA ALVES DOS SANTOS	380	99,8976	R\$ 198,57	082	42	51	01	RUA	CENTER	380	99,8976	R\$ 198,57
082	41	31	03	RUA	ANGOLA	331	84,3398	R\$ 167,64	082	42	51	03	AVENI	ANIBAL MARTINS	380	99,8976	R\$ 198,57
082	41	31	04	RUA	HUMBERTO BROCHINI	480	124,4626	R\$ 247,39	082	42	51	04	RUA	MEDITERRANEO	356	90,0716	R\$ 179,04
082	41	34	03	RUA	MEDITERRANEO	380	99,8976	R\$ 198,57	082	42	52	02	AVENI	MARTINS JUNIOR	372	96,6222	R\$ 192,06
082	41	34	01	PRACA	JUSCELINO KUBITSCHK DE OLIVEIRA	480	124,4626	R\$ 247,39	082	42	52	03	RUA	CENTER	380	99,8976	R\$ 198,57
082	41	34	05	RUA	CANGUCU	281	69,6008	R\$ 138,35	082	42	52	01	RUA	NUPORANGA	356	90,0716	R\$ 179,04
082	41	34	04	RUA	ALABAMA	380	99,8976	R\$ 198,57	082	42	54	02	AVENI	MARTINS JUNIOR	331	84,3398	R\$ 167,64
082	41	34	02	RUA	SATURNO	356	90,0716	R\$ 179,04	082	42	54	01	RUA	AGUAS VERMELHAS	331	84,3398	R\$ 167,64
082	41	35	01	RUA	PEDRO ASTERONI MARIGLIANI	380	99,8976	R\$ 198,57	082	42	54	03	RUA	NUPORANGA	356	90,0716	R\$ 179,04
082	41	35	04	PRACA	JUSCELINO KUBITSCHK DE OLIVEIRA	480	124,4626	R\$ 247,39	082	42	66	01	ALAME	MARTINS	331	84,3398	R\$ 167,64
082	41	35	03	RUA	SATURNO	356	90,0716	R\$ 179,04	082	42	66	02	AVENI	MARTINS JUNIOR	364	93,3470	R\$ 185,55
082	41	35	02	RUA	MEDITERRANEO	380	99,8976	R\$ 198,57	082	42	66	04	RUA	CABREUVA	331	84,3398	R\$ 167,64
082	41	42	04	RUA	CANGUCU	331	84,3398	R\$ 167,64	082	42	66	03	RUA	CACHOEIRO DE ITAPEMIRIM	331	84,3398	R\$ 167,64
082	41	42	03	RUA	ANA ALVES DOS SANTOS	380	99,8976	R\$ 198,57	082	42	68	02	AVENI	MARGINAL	281	69,6008	R\$ 138,35
082	41	42	01	RUA	MINEAPOLIS	331	84,3398	R\$ 167,64	082	42	68	03	RUA	A	331	84,3398	R\$ 167,64
082	41	42	02	RUA	MEDITERRANEO	380	99,8976	R\$ 198,57	082	42	68	01	RUA	SANDRO MORETTI PINEZI	307	75,3326	R\$ 149,74
082	41	43	04	RUA	CANGUCU	331	84,3398	R\$ 167,64	082	42	68	04	AVENI	MARTINS JUNIOR	364	93,3470	R\$ 185,55
082	41	43	01	RUA	ALABAMA	380	99,8976	R\$ 198,57	082	42	77	02	AVENI	MARGINAL	182	44,2170	R\$ 87,89
082	41	43	03	RUA	MINEAPOLIS	331	84,3398	R\$ 167,64	082	42	77	01	RUA	A	331	84,3398	R\$ 167,64
082	41	43	02	RUA	MEDITERRANEO	380	99,8976	R\$ 198,57	082	42	77	04	AVENI	MARTINS JUNIOR	364	93,3470	R\$ 185,55
082	41	51	04	RUA	CANGUCU	331	84,3398	R\$ 167,64	082	42	86	01	AVENI	MARTINS JUNIOR	331	84,3398	R\$ 167,64
082	41	51	01	RUA	ANA ALVES DOS SANTOS	380	99,8976	R\$ 198,57	082	42	98	02	RUA	GABRIEL DA PALHA, SAO	257	62,2313	R\$ 123,70
082	41	51	03	RUA	ANGOLA	331	84,3398	R\$ 167,64	082	42	98	01	RUA	ARAUJO,DO	281	69,6008	R\$ 138,35
082	41	51	02	RUA	MEDITERRANEO	380	99,8976	R\$ 198,57	082	42	98	03	RUA	IMONCLAR E LAZARI	299	72,0573	R\$ 143,23
082	41	57	02	AVENI	MARTINS JUNIOR	372	96,6222	R\$ 192,06	082	42	98	06	RUA	IRAPURU	307	75,3326	R\$ 149,74
082	41	57	03	VIELA	IPERO	331	84,3398	R\$ 167,64	082	43	03	01	AVENI	MARTINS JUNIOR	307	75,3326	R\$ 149,74
082	41	57	01	RUA	NETUNO	380	99,8976	R\$ 198,57	082	43	03	01	AVENI	MARTINS JUNIOR	307	75,3326	R\$ 149,74
082	41	58	01	RUA	MERCURIO	380	99,8976	R\$ 198,57	082	43	20	04	RUA	DORES R PEDRAS	331	84,3398	R\$ 167,64
082	41	58	02	AVENI	MARTINS JUNIOR	372	96,6222	R\$ 192,06	082	43	20	02	AVENI	MARTINS JUNIOR	356	90,0716	R\$ 179,04
082	41	58	03	RUA	NETUNO	380	99,8976	R\$ 198,57	082	43	20	01	RUA	BELARMINO ANTONIO GARCIA	364	93,3470	R\$ 185,55
082	41	58	04	RUA	MEDITERRANEO	380	99,8976	R\$ 198,57	082	43	20	03	RUA	TIJUCAS	331	84,3398	R\$ 167,64
082	41	59	03	RUA	MERCURIO	380	99,8976	R\$ 198,57	082	43	44	04	RUA	ARAUJO,DO	331	84,3398	R\$ 167,64
082	41	59	02	AVENI	MARTINS JUNIOR	372	96,6222	R\$ 192,06	082	43	44	05	AVENI	MARTINS JUNIOR	216	51,5865	R\$ 102,54
082	41	59	01	AVENI	ANIBAL MARTINS	380	99,8976	R\$ 198,57	082	43	50	02	RUA	FRANCISCO JOSE LINHARES	307	75,3326	R\$ 149,74
082	41	59	04	RUA	MEDITERRANEO	380	99,8976	R\$ 198,57	082	43	50	04	AVENI	MARTINS JUNIOR	356	90,0716	R\$ 179,04
082	41	60	01	RUA	ANGOLA	331	84,3398	R\$ 167,64	082	43	52	05	AVENI	MARTINS JUNIOR	356	90,0716	R\$ 179,04
082	41	63	02	AVENI	MARTINS JUNIOR	398	103,9918	R\$ 206,70	082	43	52	01	RUA	ARAUJO,DO	331	84,3398	R\$ 167,64
082	41	63	03	RUA	ANA ALVES DOS SANTOS	380	99,8976	R\$ 198,57	082	43	60	02	AVENI	MARGINAL	281	69,6008	R\$ 138,35
082	41	63	01	RUA	MINEAPOLIS	331	84,3398	R\$ 167,64	082	43	60	03	RUA	SANDRO MORETTI PINEZI	307	75,3326	R\$ 149,74
082	41	63	04	RUA	MEDITERRANEO	380	99,8976	R\$ 198,57	082	43	60	01	RUA	GERALDO MAUZEROL, PADRE	331	84,3398	R\$ 167,64
082	41	64	02	AVENI	MARTINS JUNIOR	398	103,9918	R\$ 206,70	082	43	60	04	AVENI	MARTINS JUNIOR	364	93,3470	R\$ 185,55
082	41	64	01	RUA	ALABAMA	380	99,897										



082	45	47	04	RUA	AMELIA VIEGAS TEIXEIRA	307	75,3326	R\$ 149,74	082	52	64	02	RUA	ADOLFO NORONHA	273	67,1442	R\$ 133,46
082	45	47	01	RUA	GIUSEPPA CONTI PANEPINTO	323	81,0645	R\$ 161,13	082	52	64	04	RUA	CARAMURU	299	72,0573	R\$ 143,23
082	45	53	02	AVENI	C	307	75,3326	R\$ 149,74	082	52	64	03	RUA	SEBASTIAO D'OESTE,SAO	299	72,0573	R\$ 143,23
082	45	54	02	RUA	CLESIA LELIS DA SILVA	307	75,3326	R\$ 149,74	082	52	64	01	RUA	PALESTRA	299	72,0573	R\$ 143,23
082	45	54	03	AVENI	C	307	75,3326	R\$ 149,74	082	52	66	02	RUA	ADOLFO NORONHA	273	67,1442	R\$ 133,46
082	45	56	02	RUA	MARIA LUIZA PERICO	307	75,3326	R\$ 149,74	082	52	66	04	RUA	CARAMURU	299	72,0573	R\$ 143,23
082	45	56	03	RUA	CLESIA LELIS DA SILVA	307	75,3326	R\$ 149,74	082	52	66	01	RUA	CARINAS	273	67,1442	R\$ 133,46
082	45	56	01	RUA	AMELIA VIEGAS TEIXEIRA	307	75,3326	R\$ 149,74	082	52	66	03	RUA	PALESTRA	299	72,0573	R\$ 143,23
082	45	57	01	RUA	MARIA LUIZA PERICO	307	75,3326	R\$ 149,74	082	52	78	04	RUA	ADOLFO NORONHA	273	67,1442	R\$ 133,46
082	45	58	01	RUA	MARIA LUIZA PERICO	307	75,3326	R\$ 149,74	082	52	78	03	RUA	CHANES	273	67,1442	R\$ 133,46
082	45	64	02	RUA	MARIA LUIZA PERICO	307	75,3326	R\$ 149,74	082	52	78	02	RUA	CANARIO	273	67,1442	R\$ 133,46
082	45	68	03	RUA	NOVA	216	51,5865	R\$ 102,54	082	52	78	01	RUA	JURUPIS	273	67,1442	R\$ 133,46
082	45	68	02	AVENI	SILVESTRE PIRES DE FREITAS	307	75,3326	R\$ 149,74	082	52	84	04	RUA	ADOLFO NORONHA	273	67,1442	R\$ 133,46
082	45	70	08	RUA	MARIA LUIZA PERICO	307	75,3326	R\$ 149,74	082	52	84	02	AVENI	SILVESTRE PIRES DE FREITAS	323	81,0645	R\$ 161,13
082	45	70	06	AVENI	C	331	84,3398	R\$ 167,64	082	52	84	03	RUA	SEBASTIAO D'OESTE,SAO	299	72,0573	R\$ 143,23
082	45	70	02	AVENI	MARTINS JUNIOR	125	29,4779	R\$ 58,59	082	52	84	01	RUA	PALESTRA	299	72,0573	R\$ 143,23
082	45	70	03	AVENI	MARTINS JUNIOR	232	56,4994	R\$ 112,30	082	52	85	04	RUA	ADOLFO NORONHA	273	67,1442	R\$ 133,46
082	45	74	03	RUA	MARIA LUIZA PERICO	307	75,3326	R\$ 149,74	082	52	85	02	AVENI	SILVESTRE PIRES DE FREITAS	323	81,0645	R\$ 161,13
082	45	75	01	RUA	MARIA LUIZA PERICO	307	75,3326	R\$ 149,74	082	52	85	03	RUA	PALESTRA	299	72,0573	R\$ 143,23
082	45	84	02	AVENI	SILVESTRE PIRES DE FREITAS	323	81,0645	R\$ 161,13	082	52	85	01	RUA	IMARES	299	72,0573	R\$ 143,23
082	50	04	03	RUA	PLATINA	323	81,0645	R\$ 161,13	082	52	86	04	RUA	ADOLFO NORONHA	273	67,1442	R\$ 133,46
082	50	04	01	AVENI	MARTINS JUNIOR	505	131,0133	R\$ 260,42	082	52	86	02	AVENI	SILVESTRE PIRES DE FREITAS	323	81,0645	R\$ 161,13
082	50	04	02	RUA	EMIDIO GUALBERTO	364	93,3470	R\$ 185,55	082	52	86	01	RUA	CHANES	273	67,1442	R\$ 133,46
082	50	04	04	AVENI	OTAVIO BRAGA DE MESQUITA	430	114,6366	R\$ 227,86	082	52	86	03	RUA	IMARES	299	72,0573	R\$ 143,23
082	50	08	05	AVENI	MARTINS JUNIOR	505	131,0133	R\$ 260,42	082	52	88	02	AVENI	SILVESTRE PIRES DE FREITAS	323	81,0645	R\$ 161,13
082	50	08	01	PRACA	KASATU MARU	430	114,6366	R\$ 227,86	082	52	88	03	RUA	CHANES	273	67,1442	R\$ 133,46
082	50	08	04	RUA	EMIDIO GUALBERTO	364	93,3470	R\$ 185,55	082	52	88	04	RUA	CANARIO	273	67,1442	R\$ 133,46
082	50	08	02	RUA	IBIRAREMA	380	99,8976	R\$ 198,57	082	52	88	01	RUA	JURUPIS	273	67,1442	R\$ 133,46
082	50	08	03	RUA	MIKASA,PRINCIPE	331	84,3398	R\$ 167,64	082	52	93	03	RUA	ADOLFO NORONHA	273	67,1442	R\$ 133,46
082	50	16	04	RUA	PLATINA	323	81,0645	R\$ 161,13	082	52	93	02	AVENI	SILVESTRE PIRES DE FREITAS	323	81,0645	R\$ 161,13
082	50	16	02	RUA	FLORINEA	364	93,3470	R\$ 185,55	082	52	93	01	RUA	SEBASTIAO D'OESTE,SAO	299	72,0573	R\$ 143,23
082	50	16	01	RUA	EMIDIO GUALBERTO	364	93,3470	R\$ 185,55	082	53	00	01	RUA	PETROCIA	257	62,2313	R\$ 123,70
082	50	16	03	AVENI	OTAVIO BRAGA DE MESQUITA	430	114,6366	R\$ 227,86	082	53	00	02	VIELA	VIENA	216	51,5865	R\$ 102,54
082	50	38	04	RUA	FLORINEA	364	93,3470	R\$ 185,55	082	53	00	04	RUA	GABRIEL DA PALHA, SAO	257	62,2313	R\$ 123,70
082	50	38	01	RUA	EMIDIO GUALBERTO	364	93,3470	R\$ 185,55	082	53	00	03	RUA	IMONCLAR E LAZARI	299	72,0573	R\$ 143,23
082	50	38	03	AVENI	OTAVIO BRAGA DE MESQUITA	430	114,6366	R\$ 227,86	082	53	03	04	RUA	PETROCIA	257	62,2313	R\$ 123,70
082	50	38	02	RUA	MIKASA,PRINCIPE	331	84,3398	R\$ 167,64	082	53	03	06	RUA	GABRIEL DA PALHA, SAO	257	62,2313	R\$ 123,70
082	50	42	04	RUA	ALBERT LEIMER,ENGENHEIRO	240	59,7748	R\$ 118,81	082	53	03	02	RUA	ANTONIO DE POSSE,SANTO	307	75,3326	R\$ 149,74
082	50	42	01	AVENI	OTAVIO BRAGA DE MESQUITA	430	114,6366	R\$ 227,86	082	53	03	01	AVENI	SUMARE	307	75,3326	R\$ 149,74
082	50	42	02	AVENI	LAURO DE GUSMAO SILVEIRA	240	59,7748	R\$ 118,81	082	53	03	05	RUA	INDIANA	257	62,2313	R\$ 123,70
082	50	67	02	RUA	PEDRO DE TOLEDO	240	59,7748	R\$ 118,81	082	53	03	03	RUA	IEPE	307	75,3326	R\$ 149,74
082	50	67	05	AVENI	LAURO DE GUSMAO SILVEIRA	240	59,7748	R\$ 118,81	082	53	04	03	RUA	ANTONIO DE POSSE,SANTO	307	75,3326	R\$ 149,74
082	50	67	01	AVENI	OTAVIO BRAGA DE MESQUITA	430	114,6366	R\$ 227,86	082	53	04	04	RUA	ANTONIO DE POSSE,SANTO	307	75,3326	R\$ 149,74
082	50	67	04	AVENI	LAURO DE GUSMAO SILVEIRA	240	59,7748	R\$ 118,81	082	53	04	01	AVENI	SUMARE	307	75,3326	R\$ 149,74
082	50	69	03	RUA	PEDRO DE TOLEDO	208	48,3111	R\$ 96,03	082	53	04	02	RUA	IEPE	307	75,3326	R\$ 149,74
082	50	69	01	AVENI	OTAVIO BRAGA DE MESQUITA	430	114,6366	R\$ 227,86	082	53	12	01	RUA	INDIANA	257	62,2313	R\$ 123,70
082	51	05	02	RUA	NILCE MALHEIROS DE ALCANTARA	299	72,0573	R\$ 143,23	082	53	16	02	RUA	ARAUJO,DO	257	62,2313	R\$ 123,70
082	51	05	03	RUA	CARAZINHO	356	90,0716	R\$ 179,04	082	53	16	04	AVENI	SILVESTRE PIRES DE FREITAS	380	99,8976	R\$ 198,57
082	51	09	01	RUA	VICENTE DAS MINAS,SAO	331	84,3398	R\$ 167,64	082	53	16	03	RUA	E	257	62,2313	R\$ 123,70
082	51	09	02	RUA	VICENTE DAS MINAS,SAO	331	84,3398	R\$ 167,64	082	53	16	05	AVENI	SUMARE	257	62,2313	R\$ 123,70
082	51	09	03	RUA	VICENTE DAS MINAS,SAO	331	84,3398	R\$ 167,64	082	53	18	03	AVENI	SILVESTRE PIRES DE FREITAS	380	99,8976	R\$ 198,57
082	51	09	04	RUA	PACHECO,CORONEL	331	84,3398	R\$ 167,64	082	53	18	01	RUA	PARTICULAR	356	90,0716	R\$ 179,04
082	51	16	03	RUA	NILCE MALHEIROS DE ALCANTARA	299	72,0573	R\$ 143,23	082	53	18	04	RUA	E	257	62,2313	R\$ 123,70
082	51	16	01	AVENI	NOVA TABOAO	331	84,3398	R\$ 167,64	082	53	18	02	RUA	MANOEL RAMOS	356	90,0716	R\$ 179,04
082	51	17	05	RUA	VICENTE DAS MINAS,SAO	323	81,0645	R\$ 161,13	082	53	21	01	RUA	PETROCIA	257	62,2313	R\$ 123,70
082	51	17	02	RUA	COPAN	331	84,3398	R\$ 167,64	082	53	21	04	VIELA	VIENA	216	51,5865	R\$ 102,54
082	51	17	04	AVENI	NOVA TABOAO	331	84,3398	R\$ 167,64	082	53	21	03	RUA	IMONCLAR E LAZARI	299	72,0573	R\$ 143,23
082	51	18	02	RUA	TRAJANO DE FARIA	331	84,3398	R\$ 167,64	082	53	26	02	AVENI	SILVESTRE PIRES DE FREITAS	380	99,8976	R\$ 198,57
082	51	18	03	RUA	COPAN	331	84,3398	R\$ 167,64	082	53	26	03	RUA	ANTONIO DE POSSE,SANTO	307	75,3326	R\$ 149,74
082	51	18	01	RUA	PACHECO,CORONEL	331	84,3398	R\$ 167,64	082	53	26	01	AVENI	SUMARE	307	75,3326	R\$ 149,74
082	51	23	07	AVENI	MARTINS JUNIOR	398	103,9918	R\$ 206,70	082	53	26	04	RUA	IEPE	307	75,3326	R\$ 149,74
082	51	23	01	RUA	ITAPEMIRIM	273	67,1442	R\$ 133,46	082	53	32	01	RUA	PETROCIA	257	62,2313	R\$ 123,70
082	51	23	05	AVENI	OTAVIO BRAGA DE MESQUITA	430	114,6366	R\$ 227,86	082	53	32	03	RUA	IMONCLAR E LAZARI	299	72,0573	R\$ 143,23
082	51	23	03	AVENI	NOVA TABOAO	323	81,0645	R\$ 161,13	082	53	32	02	RUA	IEPE	307	75,3326	R\$ 149,74
082	51	23	02	RUA	JOSE DO CALCADO,SAO	299	72,0573	R\$ 143,23	082	53	34	02	AVENI	SILVESTRE PIRES DE FREITAS	380	99,8976	R\$ 198,57
082	51	23	06	RUA	MIKASA,PRINCIPE	331	84,3398	R\$ 167,64	082	53	34	01	RUA	ANTONIO DE POSSE,SANTO	307	75,3326	R\$ 149,74
082	51	36	03	RUA	TRAJANO DE FARIA	331	84,3398	R\$ 167,64	082	53	34	03	RUA	IMONCLAR E LAZARI	299	72,0573	R\$ 143,23
082	51	36	02	RUA	COPAN	331	84,3398	R\$ 167,64	082	53	34	04	RUA	IEPE	307	75,3326	R\$ 149,74
082	51	36	04	AVENI	NOVA TABOAO	331	84,3398	R\$ 167,64	082	53	52	02	AVENI	SILVESTRE PIRES DE FREITAS	323	81,0645	R\$ 161,13
082	51	44	02	RUA	NILCE MALHEIROS DE ALCANTARA	299	72,0573	R\$ 143,23	082	53	52	01	RUA	IMONCLAR E LAZARI	299	72,0573	R\$ 143,23
082	51	44	03	AVENI	OTAVIO BRAGA DE MESQUITA	372	96,6222	R\$ 192,06	082	53	52	03	RUA	NHAMBU	273	67,1442	R\$ 133,46
082	51	44	04	AVENI	OTAVIO BRAGA DE MESQUITA	430	114,6366	R\$ 227,86	082	53	58	04	AVENI	SILVESTRE PIRES DE FREITAS	380	99,8976	R\$ 198,57
082	51	45	05	AVENI	OTAVIO BRAGA DE MESQUITA	430	114,6366	R\$ 227,86	082	53	58	01	AVENI	CESARIO LANGE	356	90,0716	R\$ 179,04
082	51	45	04	RUA	NILCE MALHEIROS DE ALCANTARA	299	72,0573	R\$ 143,23	082	53	58	03	ESTRA	ELENCO	265	64,6878	R\$ 128,58
082	51	45	01	RUA	CAR												

082	54	14	03	AVENI	SILVESTRE PIRES DE FREITAS	315	78,6079	R\$ 156,25	082	55	71	01	AVENI	PAULISTANA	307	75,3326	R\$ 149,74
082	54	14	04	RUA	FRANCISCO DE PAULA PEREIRA "PACHECO"	315	78,6079	R\$ 156,25	082	55	71	02	AVENI	PAULISTANA	307	75,3326	R\$ 149,74
082	54	19	02	AVENI	PURUS	257	62,2313	R\$ 123,70	082	55	71	03	RUA	PARANAPANEMA	307	75,3326	R\$ 149,74
082	54	19	05	AVENI	SILVESTRE PIRES DE FREITAS	331	84,3398	R\$ 167,64	082	55	71	04	RUA	PARDINHO	216	51,5865	R\$ 102,54
082	54	19	03	RUA	CHARQUEARA	257	62,2313	R\$ 123,70	082	55	75	01	AVENI	TRES CORACOES	307	75,3326	R\$ 149,74
082	54	19	04	VIELA	ARANDU	216	51,5865	R\$ 102,54	082	55	75	02	RUA	FORTUNA DE MINAS	307	75,3326	R\$ 149,74
082	54	19	01	RUA	ICA	331	84,3398	R\$ 167,64	082	55	79	07	AVENI	TRES CORACOES	307	75,3326	R\$ 149,74
082	54	20	01	RUA	APARECIDO PAULINO DE OLIVEIRA	356	90,0716	R\$ 179,04	082	55	79	09	AVENI	SILVESTRE PIRES DE FREITAS	323	81,0645	R\$ 161,13
082	54	20	02	RUA	FABIANA BATISTA DE MORAES	356	90,0716	R\$ 179,04	082	55	80	01	RUA	PARDINHO	307	75,3326	R\$ 149,74
082	54	20	03	AVENI	SILVESTRE PIRES DE FREITAS	380	99,8976	R\$ 198,57	082	55	80	02	RUA	PARANAPANEMA	307	75,3326	R\$ 149,74
082	54	20	04	RUA	MANOEL RAMOS	356	90,0716	R\$ 179,04	082	55	83	03	AVENI	PAULISTANA	307	75,3326	R\$ 149,74
082	54	25	04	AVENI	SILVESTRE PIRES DE FREITAS	331	84,3398	R\$ 167,64	082	55	83	02	AVENI	FRANCISCO SALES,SAO	307	75,3326	R\$ 149,74
082	54	25	02	RUA	CHARQUEARA	257	62,2313	R\$ 123,70	082	55	83	01	RUA	AIURUOCA	307	75,3326	R\$ 149,74
082	54	25	01	VIELA	CASTELO	216	51,5865	R\$ 102,54	082	55	85	01	AVENI	FRANCISCO SALES,SAO	307	75,3326	R\$ 149,74
082	54	28	04	AVENI	SILVESTRE PIRES DE FREITAS	331	84,3398	R\$ 167,64	082	55	85	02	RUA	AIURUOCA	307	75,3326	R\$ 149,74
082	54	28	02	RUA	CHARQUEARA	257	62,2313	R\$ 123,70	082	55	85	04	RUA	FORTUNA DE MINAS	307	75,3326	R\$ 149,74
082	54	28	01	VIELA	ARANDU	133	32,7533	R\$ 65,10	082	55	85	05	AVENI	TRES CORACOES	307	75,3326	R\$ 149,74
082	54	31	04	AVENI	CESARIO LANGE	356	90,0716	R\$ 179,04	082	55	94	04	AVENI	FRANCISCO SALES,SAO	307	75,3326	R\$ 149,74
082	54	31	01	AVENI	SILVESTRE PIRES DE FREITAS	380	99,8976	R\$ 198,57	082	55	94	02	RUA	BENITO	307	75,3326	R\$ 149,74
082	54	31	03	RUA	MUNHOZ MELO	257	62,2313	R\$ 123,70	082	55	94	01	RUA	TELEMACHO BORBA	307	75,3326	R\$ 149,74
082	54	33	01	AVENI	SILVESTRE PIRES DE FREITAS	380	99,8976	R\$ 198,57	082	55	94	03	VIELA	INGAI	133	32,7533	R\$ 65,10
082	54	33	03	RUA	MUNHOZ MELO	257	62,2313	R\$ 123,70	082	55	95	01	AVENI	FRANCISCO SALES,SAO	307	75,3326	R\$ 149,74
082	54	33	02	AVENI	DECIO COSSOLIN	257	62,2313	R\$ 123,70	082	60	20	04	RUA	THEODOR GOLDSCHMIDT	208	48,3111	R\$ 96,03
082	54	39	01	AVENI	PURUS	257	62,2313	R\$ 123,70	082	60	20	03	RUA	ALBERT LEIMER,ENGENHEIRO	240	59,7748	R\$ 118,81
082	54	39	04	RUA	CHARQUEARA	257	62,2313	R\$ 123,70	082	60	20	01	AVENI	LAURO DE GUSMAO SILVEIRA	240	59,7748	R\$ 118,81
082	54	39	02	RUA	TAQUARITUBA	257	62,2313	R\$ 123,70	082	60	20	02	RUA	ESTRELA DO OESTE	208	48,3111	R\$ 96,03
082	54	46	04	RUA	CHARQUEARA	257	62,2313	R\$ 123,70	082	60	35	01	RUA	PEDRO DE TOLEDO	240	59,7748	R\$ 118,81
082	54	46	02	RUA	TAQUARITUBA	257	62,2313	R\$ 123,70	082	60	35	04	RUA	THEODOR GOLDSCHMIDT	208	48,3111	R\$ 96,03
082	54	46	03	AVENI	DECIO COSSOLIN	257	62,2313	R\$ 123,70	082	60	35	05	PRACA	OSWALDO DAUNT SALLES DO AMARAL,DOUTOR	240	59,7748	R\$ 118,81
082	54	49	02	AVENI	PURUS	257	62,2313	R\$ 123,70	082	60	35	03	AVENI	LAURO DE GUSMAO SILVEIRA	240	59,7748	R\$ 118,81
082	54	49	01	RUA	TAQUARITUBA	257	62,2313	R\$ 123,70	082	60	47	03	RUA	PEDRO DE TOLEDO	240	59,7748	R\$ 118,81
082	54	49	03	AVENI	LARANJAL PAULISTA	307	75,3326	R\$ 149,74	082	60	47	04	RUA	PEDRO DE TOLEDO	240	59,7748	R\$ 118,81
082	54	51	04	RUA	MUNHOZ MELO	257	62,2313	R\$ 123,70	082	60	47	01	RUA	THEODOR GOLDSCHMIDT	208	48,3111	R\$ 96,03
082	54	51	03	AVENI	CESARIO LANGE	356	90,0716	R\$ 179,04	082	61	16	02	RUA	ULISSES GUIMARAES,DEPUTADO	240	59,7748	R\$ 118,81
082	54	51	01	RUA	CAPIVARI	257	62,2313	R\$ 123,70	082	61	16	03	RUA	SEVERO GOMES,SENADOR	265	64,6878	R\$ 128,58
082	54	54	04	RUA	CAPIVARI	257	62,2313	R\$ 123,70	082	61	16	01	AVENI	OTAVIO BRAGA DE MESQUITA	430	114,6366	R\$ 227,86
082	54	54	03	AVENI	LARANJAL PAULISTA	307	75,3326	R\$ 149,74	082	61	28	04	RUA	ULISSES GUIMARAES,DEPUTADO	240	59,7748	R\$ 118,81
082	54	54	01	RUA	MUNHOZ MELO	257	62,2313	R\$ 123,70	082	61	28	03	RUA	SEVERO GOMES,SENADOR	240	59,7748	R\$ 118,81
082	54	56	01	AVENI	LARANJAL PAULISTA	307	75,3326	R\$ 149,74	082	61	28	01	AVENI	OTAVIO BRAGA DE MESQUITA	430	114,6366	R\$ 227,86
082	54	56	03	RUA	MUNHOZ MELO	257	62,2313	R\$ 123,70	082	61	28	02	RUA	JOAQUINA DE JESUS	240	59,7748	R\$ 118,81
082	54	56	04	AVENI	DECIO COSSOLIN	257	62,2313	R\$ 123,70	082	61	30	02	VIELA	DOIS	257	62,2313	R\$ 123,70
082	54	57	04	RUA	TAQUARITUBA	257	62,2313	R\$ 123,70	082	61	30	03	RUA	MOACYR ANTONIO DE MORAES,DOUTOR	208	48,3111	R\$ 96,03
082	54	57	02	AVENI	LARANJAL PAULISTA	307	75,3326	R\$ 149,74	082	61	43	02	RUA	ULISSES GUIMARAES,DEPUTADO	240	59,7748	R\$ 118,81
082	54	57	03	AVENI	DECIO COSSOLIN	257	62,2313	R\$ 123,70	082	61	43	01	RUA	SEVERO GOMES,SENADOR	265	64,6878	R\$ 128,58
082	54	62	03	AVENI	CESARIO LANGE	307	75,3326	R\$ 149,74	082	61	43	03	RUA	MOACYR ANTONIO DE MORAES,DOUTOR	208	48,3111	R\$ 96,03
082	54	62	01	RUA	CAPIVARI	307	75,3326	R\$ 149,74	082	61	66	04	RUA	ULISSES GUIMARAES,DEPUTADO	315	78,6079	R\$ 156,25
082	54	64	01	AVENI	LARANJAL PAULISTA	307	75,3326	R\$ 149,74	082	61	66	01	RUA	SEVERO GOMES,SENADOR	315	78,6079	R\$ 156,25
082	54	67	01	RUA	BARRA DO JACAREI	307	75,3326	R\$ 149,74	082	61	66	03	VIELA	UM	257	62,2313	R\$ 123,70
082	54	67	02	AVENI	LARANJAL PAULISTA	307	75,3326	R\$ 149,74	082	61	66	02	RUA	JOAQUINA DE JESUS	240	59,7748	R\$ 118,81
082	54	69	03	RUA	BARRA DO JACAREI	307	75,3326	R\$ 149,74	082	61	70	03	RUA	ARTHUR FERREIRA DOS SANTOS	208	48,3111	R\$ 96,03
082	54	69	01	VIELA	AVARE	133	32,7533	R\$ 65,10	082	61	70	02	VIELA	TRES	257	62,2313	R\$ 123,70
082	54	69	04	RUA	PARDINHO	307	75,3326	R\$ 149,74	082	61	70	01	RUA	MOACYR ANTONIO DE MORAES,DOUTOR	208	48,3111	R\$ 96,03
082	54	69	02	RUA	PARANAPANEMA	307	75,3326	R\$ 149,74	082	61	77	21	RUA	SEVERO GOMES,SENADOR	240	59,7748	R\$ 118,81
082	54	71	01	AVENI	CESARIO LANGE	307	75,3326	R\$ 149,74	082	61	77	15	RUA	POUSO ALTO	307	75,3326	R\$ 149,74
082	54	71	04	RUA	SAMURAI	356	90,0716	R\$ 179,04	082	61	77	22	AVENI	NATALIA ZARIF	208	48,3111	R\$ 96,03
082	54	71	03	RUA	FORTALEZA NOGUEIRAS	257	62,2313	R\$ 123,70	082	61	77	12	RUA	MARIA ELISA	307	75,3326	R\$ 149,74
082	54	75	03	RUA	MARIA SUACUI,SANTA	307	75,3326	R\$ 149,74	082	61	77	16	RUA	GEOGRAFOS,DOS	307	75,3326	R\$ 149,74
082	54	75	04	AVENI	FRANCISCO SALES,SAO	307	75,3326	R\$ 149,74	082	61	77	10	RUA	JAMIL JOAO ZARIF	265	64,6878	R\$ 128,58
082	54	75	02	RUA	BARRA DO JACAREI	307	75,3326	R\$ 149,74	082	61	77	19	PASSA	MARCONI	224	54,0430	R\$ 107,42
082	54	75	01	AVENI	LARANJAL PAULISTA	307	75,3326	R\$ 149,74	082	61	77	17	RUA	TAMANDARE,ALMIRANTE	240	59,7748	R\$ 118,81
082	54	77	03	RUA	MARIA SUACUI,SANTA	216	51,5865	R\$ 102,54	082	61	77	13	RUA	SAPUCAI MIRIM	315	78,6079	R\$ 156,25
082	54	77	04	RUA	BARRA DO JACAREI	307	75,3326	R\$ 149,74	082	61	77	18	RUA	TEIXEIRA SOARES	307	75,3326	R\$ 149,74
082	54	77	01	RUA	MACEDO,CORONEL	307	75,3326	R\$ 149,74	082	61	77	11	AVENI	OTAVIO BRAGA DE MESQUITA	430	114,6366	R\$ 227,86
082	54	78	04	RUA	BARRA DO JACAREI	307	75,3326	R\$ 149,74	082	61	77	14	RUA	HIGIENOPOLIS	265	64,6878	R\$ 128,58
082	54	78	03	RUA	MACEDO,CORONEL	307	75,3326	R\$ 149,74	082	61	77	20	PASSA	GIATUBA	224	54,0430	R\$ 107,42
082	54	78	01	RUA	PARANAPANEMA	307	75,3326	R\$ 149,74	082	61	79	04	RUA	POUSO ALTO	307	75,3326	R\$ 149,74
082	54	80	04	RUA	SAMURAI	356	90,0716	R\$ 179,04	082	61	79	02	RUA	GEOGRAFOS,DOS	307	75,3326	R\$ 149,74
082	54	80	01	RUA	FORTALEZA NOGUEIRAS	257	62,2313	R\$ 123,70	082	61	79	03	RUA	GEOGRAFOS,DOS	307	75,3326	R\$ 149,74
082	54	80	03	RUA	JOAO EVANGELISTA	257	62,2313	R\$ 123,70	082	61	79	01	RUA	SEBASTIAO DO RIO VERDE,SAO	307	75,3326	R\$ 149,74
082	54	85	01	AVENI	FRANCISCO SALES,SAO	307	75,3326	R\$ 149,74	082	61	82	03	RUA	ARTHUR FERREIRA DOS SANTOS	208	48,3111	R\$ 96,03
082	54	85	02	RUA	MIMOSO DO SUL	307	75,3326	R\$ 149,74	082	61	82	02	RUA	ULISSES GUIMARAES,DEPUTADO	240	59,7748	R\$ 118,81
082	54	89	24	RUA	MACEDO,CORONEL	307	75,3326	R\$ 149,74	082	61	82	04	VIELA	TRES	257	62,2313	R\$ 123,70
082	54	89	03	RUA	MACEDO,CORONEL	307	75,3326	R\$ 149,74	082	61	82	01	RUA	MOACYR ANTONIO DE MORAES,DOUTOR	208	48,3111	R\$ 96,03
082	54	89	01	RUA	PARANAPANEMA	307	75,3326	R\$ 149,74	082	61	95	03	RUA	ARTHUR FERREIRA DOS SANTOS	265	64,6878	R\$ 128,58





082	62	66	03	RUA	JAMIL JOAO ZARIF	356	90,0716	R\$ 179,04	082	70	29	02	VIELA	QUATRO	257	62,2313	R\$ 123,70
082	62	66	04	RUA	CANDIDO DE ABREU	315	78,6079	R\$ 156,25	082	70	30	04	AVENI	LAURO DE GUSMAO SILVEIRA	240	59,7748	R\$ 118,81
082	62	68	04	RUA	MATEUS DO SUL,SAO	265	64,6878	R\$ 128,58	082	70	50	01	AVENI	NATALIA ZARIF	208	48,3111	R\$ 96,03
082	62	68	01	RUA	CANDIDO DE ABREU	315	78,6079	R\$ 156,25	082	71	16	02	VIA	.	265	64,6878	R\$ 128,58
082	62	68	02	RUA	NOVA AMERICA DA COLINA	315	78,6079	R\$ 156,25	082	71	16	03	RUA	JOAQUINA DE JESUS	240	59,7748	R\$ 118,81
082	62	70	01	RUA	POUSO ALTO	307	75,3326	R\$ 149,74	082	71	22	01	RUA	ARTHUR FERREIRA DOS SANTOS	208	48,3111	R\$ 96,03
082	62	70	04	RUA	POUSO ALTO	307	75,3326	R\$ 149,74	082	71	22	03	AVENI	NATALIA ZARIF	208	48,3111	R\$ 96,03
082	62	70	03	RUA	SEBASTIAO DO RIO VERDE,SAO	307	75,3326	R\$ 149,74	082	71	22	04	VIELA	QUATRO	257	62,2313	R\$ 123,70
082	62	71	04	RUA	POUSO ALTO	265	64,6878	R\$ 128,58	082	71	22	02	RUA	JOAQUINA DE JESUS	240	59,7748	R\$ 118,81
082	62	71	01	RUA	TAMANDARE,ALMIRANTE	265	64,6878	R\$ 128,58	082	71	50	01	AVENI	NATALIA ZARIF	208	48,3111	R\$ 96,03
082	62	71	03	RUA	TEIXEIRA SOARES	307	75,3326	R\$ 149,74	082	71	50	03	VIA	.	265	64,6878	R\$ 128,58
082	62	89	01	RUA	MATEUS DO SUL,SAO	265	64,6878	R\$ 128,58	082	71	50	02	RUA	JOAQUINA DE JESUS	315	78,6079	R\$ 156,25
082	62	89	05	RUA	JAMIL JOAO ZARIF	265	64,6878	R\$ 128,58	082	71	72	01	VIA	.	208	48,3111	R\$ 96,03
082	62	89	02	RUA	ALVARO LUIZ FERREIRA SANTOS	265	64,6878	R\$ 128,58	082	72	49	03	RUA	JEQUIE	216	51,5865	R\$ 102,54
082	62	89	03	RUA	TIMBIRAS	265	64,6878	R\$ 128,58	082	72	49	01	RUA	NAZARE PAULISTA	265	64,6878	R\$ 128,58
082	63	03	03	AVENI	ARACAJU	265	64,6878	R\$ 128,58	082	72	49	02	RUA	CRUZEIRO	216	51,5865	R\$ 102,54
082	63	03	01	RUA	CAMPO, TENENTE	265	64,6878	R\$ 128,58	082	72	49	09	RUA	CRUZEIRO	216	51,5865	R\$ 102,54
082	63	03	04	RUA	ITAMARATI DAS MINAS	315	78,6079	R\$ 156,25	082	73	02	02	RUA	PIEDADE DO RIO GRANDE	216	51,5865	R\$ 102,54
082	63	05	02	PRACA	VICENTE FRANCISCO CAMPOS	265	64,6878	R\$ 128,58	082	73	02	01	RUA	BOM JARDIM DAS MINAS	216	51,5865	R\$ 102,54
082	63	10	01	AVENI	ARACAJU	265	64,6878	R\$ 128,58	082	73	02	04	RUA	ONZE	216	51,5865	R\$ 102,54
082	63	10	04	AVENI	VILA MATIAS	331	84,3398	R\$ 167,64	082	73	02	03	RUA	NAZARE PAULISTA	240	59,7748	R\$ 118,81
082	63	10	02	RUA	ITAMARATI DAS MINAS	315	78,6079	R\$ 156,25	082	73	05	01	RUA	JOAO DA MATA,SAO	216	51,5865	R\$ 102,54
082	63	10	03	RUA	NOVA ODESSA	315	78,6079	R\$ 156,25	082	73	05	02	RUA	BOM JARDIM DAS MINAS	216	51,5865	R\$ 102,54
082	63	13	01	AVENI	ARACAJU	265	64,6878	R\$ 128,58	082	73	05	03	RUA	JOSE DO ALEGRE,SAO	216	51,5865	R\$ 102,54
082	63	13	04	RUA	ITAMARATI DAS MINAS	315	78,6079	R\$ 156,25	082	73	09	03	RUA	PONTA DE PEDRAS	133	32,7533	R\$ 65,10
082	63	13	03	RUA	NOVA ODESSA	315	78,6079	R\$ 156,25	082	73	09	01	RUA	LAVRINHAS	133	32,7533	R\$ 65,10
082	63	15	01	AVENI	ARACAJU	265	64,6878	R\$ 128,58	082	73	15	04	RUA	JOAO DA MATA,SAO	216	51,5865	R\$ 102,54
082	63	15	02	RUA	NOVA ODESSA	265	64,6878	R\$ 128,58	082	73	15	02	RUA	GONCALO DO SAPUCAI,SAO	216	51,5865	R\$ 102,54
082	63	18	03	AVENI	ARACAJU	265	64,6878	R\$ 128,58	082	73	15	03	RUA	BOM JARDIM DAS MINAS	216	51,5865	R\$ 102,54
082	63	18	02	RUA	MIGUEL FERNANDES MALDONADO	315	78,6079	R\$ 156,25	082	73	19	02	RUA	LAVRINHAS	133	32,7533	R\$ 65,10
082	63	18	01	ESTRA	ELENCO	315	78,6079	R\$ 156,25	082	73	22	04	RUA	PIEDADE DO RIO GRANDE	216	51,5865	R\$ 102,54
082	63	19	02	RUA	EUZEBIA,DONA	257	62,2313	R\$ 123,70	082	73	22	03	RUA	NAZARE PAULISTA	240	59,7748	R\$ 118,81
082	63	19	01	VIELA	ITATINGA	257	62,2313	R\$ 123,70	082	73	22	02	RUA	DEUS DE MINAS,MADRE DE	216	51,5865	R\$ 102,54
082	63	19	03	ESTRA	ELENCO	315	78,6079	R\$ 156,25	082	73	23	01	RUA	BOM JARDIM DAS MINAS	216	51,5865	R\$ 102,54
082	63	19	04	RUA	JOAO EVANGELISTA	257	62,2313	R\$ 123,70	082	73	23	02	RUA	NAZARE PAULISTA	240	59,7748	R\$ 118,81
082	63	20	04	AVENI	VILA MATIAS	331	84,3398	R\$ 167,64	082	73	23	03	RUA	DEUS DE MINAS,MADRE DE	216	51,5865	R\$ 102,54
082	63	20	03	RUA	MIGUEL FERNANDES MALDONADO	315	78,6079	R\$ 156,25	082	73	26	04	RUA	GONCALO DO SAPUCAI,SAO	216	51,5865	R\$ 102,54
082	63	20	02	RUA	ITAMARATI DAS MINAS	315	78,6079	R\$ 156,25	082	73	26	01	RUA	BRANCA PAULISTA	216	51,5865	R\$ 102,54
082	63	20	01	RUA	NOVA ODESSA	315	78,6079	R\$ 156,25	082	73	26	02	RUA	BENTO ABADE,SAO	216	51,5865	R\$ 102,54
082	63	23	03	RUA	MIGUEL FERNANDES MALDONADO	315	78,6079	R\$ 156,25	082	73	26	03	RUA	BOM JARDIM DAS MINAS	240	59,7748	R\$ 118,81
082	63	23	04	RUA	ITAMARATI DAS MINAS	315	78,6079	R\$ 156,25	082	73	36	01	RUA	BRANCA PAULISTA	216	51,5865	R\$ 102,54
082	63	23	01	RUA	NOVA ODESSA	315	78,6079	R\$ 156,25	082	73	36	04	RUA	BENTO ABADE,SAO	216	51,5865	R\$ 102,54
082	63	36	02	RUA	ANCORA	265	64,6878	R\$ 128,58	082	73	36	02	RUA	RITA DO SAPUCAI,SANTA	216	51,5865	R\$ 102,54
082	63	36	03	RUA	MIGUEL FERNANDES MALDONADO	315	78,6079	R\$ 156,25	082	73	36	03	RUA	SEBASTIAO DA BOA VISTA,SAO	240	59,7748	R\$ 118,81
082	63	36	01	RUA	NOVA ODESSA	315	78,6079	R\$ 156,25	082	73	40	03	RUA	JEQUIE	216	51,5865	R\$ 102,54
082	63	38	03	RUA	ANCORA	265	64,6878	R\$ 128,58	082	73	40	02	RUA	CACHOEIRA PAULISTA	216	51,5865	R\$ 102,54
082	63	38	01	AVENI	ARACAJU	265	64,6878	R\$ 128,58	082	73	40	01	RUA	NAZARE PAULISTA	240	59,7748	R\$ 118,81
082	63	38	02	RUA	MIGUEL FERNANDES MALDONADO	315	78,6079	R\$ 156,25	082	73	40	04	RUA	CRUZEIRO	216	51,5865	R\$ 102,54
082	63	50	03	RUA	ANTONIO AVENTUREIRO,SANTO	224	54,0430	R\$ 107,42	082	73	44	01	RUA	SEBASTIAO DA BOA VISTA,SAO	240	59,7748	R\$ 118,81
082	63	50	01	RUA	NOVA AMERICA DA COLINA	315	78,6079	R\$ 156,25	082	73	44	02	RUA	PEDRA BELA	216	51,5865	R\$ 102,54
082	63	55	01	AVENI	ARACAJU	265	64,6878	R\$ 128,58	082	73	47	03	RUA	RITA DO SAPUCAI,SANTA	216	51,5865	R\$ 102,54
082	63	55	03	TRAVE	VEU	216	51,5865	R\$ 102,54	082	73	47	02	RUA	SEBASTIAO DA BOA VISTA,SAO	240	59,7748	R\$ 118,81
082	63	55	06	AVENI	VILA MATIAS	331	84,3398	R\$ 167,64	082	73	47	05	RUA	SEBASTIAO DA BOA VISTA,SAO	240	59,7748	R\$ 118,81
082	63	55	08	RUA	CLEUSA MARIA BARBOSA DE OLIVEIRA	315	78,6079	R\$ 156,25	082	73	47	01	RUA	PAULO,MONSENHOR	216	51,5865	R\$ 102,54
082	63	55	04	TRAVE	ASA	224	54,0430	R\$ 107,42	082	73	51	02	RUA	PIRACAI	216	51,5865	R\$ 102,54
082	63	55	02	RUA	ANTONIO AVENTUREIRO,SANTO	265	64,6878	R\$ 128,58	082	73	51	03	RUA	JEQUIE	216	51,5865	R\$ 102,54
082	63	55	07	RUA	MIGUEL FERNANDES MALDONADO	315	78,6079	R\$ 156,25	082	73	51	04	RUA	CACHOEIRA PAULISTA	216	51,5865	R\$ 102,54
082	63	55	05	TRAVE	NIL0	224	54,0430	R\$ 107,42	082	73	51	06	RUA	CACHOEIRA PAULISTA	216	51,5865	R\$ 102,54
082	63	65	01	RUA	BOM JARDIM DAS MINAS	216	51,5865	R\$ 102,54	082	73	51	01	RUA	NAZARE PAULISTA	240	59,7748	R\$ 118,81
082	63	71	02	RUA	MATEUS DO SUL,SAO	265	64,6878	R\$ 128,58	082	73	52	04	RUA	PIRACAI	216	51,5865	R\$ 102,54
082	63	71	01	RUA	NOVA AMERICA DA COLINA	315	78,6079	R\$ 156,25	082	73	52	02	RUA	PINHALZINHO	216	51,5865	R\$ 102,54
082	63	84	02	RUA	BOM JARDIM DAS MINAS	216	51,5865	R\$ 102,54	082	73	52	03	RUA	JEQUIE	216	51,5865	R\$ 102,54
082	63	84	01	RUA	ITAMBE DO MATO DENTRO	216	51,5865	R\$ 102,54	082	73	52	01	RUA	NAZARE PAULISTA	240	59,7748	R\$ 118,81
082	63	94	02	RUA	BOM JARDIM DAS MINAS	216	51,5865	R\$ 102,54	082	73	58	02	RUA	SEBASTIAO DA BOA VISTA,SAO	240	59,7748	R\$ 118,81
082	63	94	03	RUA	ITAMBE DO MATO DENTRO	216	51,5865	R\$ 102,54	082	73	58	01	RUA	ESPIRITO SANTO DOURADO	216	51,5865	R\$ 102,54
082	63	94	01	RUA	JOSE DO ALEGRE,SAO	216	51,5865	R\$ 102,54	082	73	58	03	RUA	PAULO,MONSENHOR	216	51,5865	R\$ 102,54
082	63	99	01	RUA	PONTA DE PEDRAS	133	32,7533	R\$ 65,10	082	73	59	02	RUA	SEBASTIAO DA BOA VISTA,SAO	240	59,7748	R\$ 118,81
082	64	01	01	RUA	FORTALEZA NOGUEIRAS	158	39,3039	R\$ 78,12	082	73	59	01	RUA	LOUVEIRA	216	51,5865	R\$ 102,54
082	64	01	02	RUA	EUZEBIA,DONA	158	39,3039	R\$ 78,12	082	73	59	03	RUA	ESPIRITO SANTO DOURADO	216	51,5865	R\$ 102,54
082	64	01	04	RUA	JOAO EVANGELISTA	158	39,3039	R\$ 78,12	082	73	63	02	RUA	RITA DO SAPUCAI,SANTA	216	51,5865	R\$ 102,54
082	64	06	02	RUA	JERONIMO MONTEIRO	174	42,9887	R\$ 85,45	082	73	63	01	RUA	SEBASTIAO DA BOA VISTA,SAO	240	59,7748	R\$ 118,81
082	64	06	04	RUA	MIMOSO DO SUL	174	42,9887	R\$ 85,45	082	73	63	04	RUA	PEDRA BELA	216	51,5865	R\$ 102,54
082	64	11	02	ESTRA	ELENCO	315	78,6079	R\$ 156,25	082	73	72	04	RUA	PINHALZINHO	216	51,5865	R\$ 102,54
082	64	11	01	RUA	SANTANA DO ITARARE	307	75,3326	R\$ 149,74	082	73	72	03	RUA	JEQUIE	216	51,5865	R\$ 102,54
082	64	11	03	RUA	EUZEBIA,DONA	257											

082	74	29	03	RUA	ALVINLANDIA	273	67,1442	R\$ 133,46	082	75	91	01	RUA	MOGI GUACU	240	59,7748	R\$ 118,81
082	74	29	02	RUA	LIMOEIRO DO NORTE	273	67,1442	R\$ 133,46	082	83	06	03	RUA	JEQUIE	265	64,6878	R\$ 128,58
082	74	29	01	RUA	ERVAL VELHO	273	67,1442	R\$ 133,46	082	83	06	02	RUA	ITUPEVA	216	51,5865	R\$ 102,54
082	74	33	03	RUA	MARIA CANDIDA MAMENTE	240	59,7748	R\$ 118,81	082	83	06	04	RUA	LOUVEIRA	216	51,5865	R\$ 102,54
082	74	33	02	RUA	UM	240	59,7748	R\$ 118,81	082	83	07	03	RUA	JEQUIE	265	64,6878	R\$ 128,58
082	74	34	02	RUA	EMIDIO MANOEL DOS SANTOS	240	59,7748	R\$ 118,81	082	83	07	04	RUA	ITUPEVA	216	51,5865	R\$ 102,54
082	74	34	01	RUA	LIMOEIRO DO NORTE	273	67,1442	R\$ 133,46	082	83	07	02	RUA	JOSE MELO	216	51,5865	R\$ 102,54
082	74	34	03	RUA	CLORINDA MAFUZ	240	59,7748	R\$ 118,81	082	83	09	01	RUA	SEBASTIAO DA BOA VISTA,SAO	240	59,7748	R\$ 118,81
082	74	35	01	RUA	EMIDIO MANOEL DOS SANTOS	240	59,7748	R\$ 118,81	082	83	09	04	RUA	JOSE MELO	216	51,5865	R\$ 102,54
082	74	41	01	RUA	MARIA JOSE ALVES	240	59,7748	R\$ 118,81	082	83	09	02	RUA	GUARATON	216	51,5865	R\$ 102,54
082	74	46	02	RUA	BASTOS	273	67,1442	R\$ 133,46	082	83	18	03	RUA	JEQUIE	216	51,5865	R\$ 102,54
082	74	48	05	RUA	BASTOS	240	59,7748	R\$ 118,81	082	83	18	04	RUA	JOSE MELO	216	51,5865	R\$ 102,54
082	74	48	03	RUA	AGUA DOCE	240	59,7748	R\$ 118,81	082	83	18	02	RUA	GUARATON	216	51,5865	R\$ 102,54
082	74	48	01	RUA	LIMOEIRO DO NORTE	273	67,1442	R\$ 133,46	082	84	00	01	RUA	SEBASTIAO DA BOA VISTA,SAO	240	59,7748	R\$ 118,81
082	74	51	01	RUA	QUATRO	216	51,5865	R\$ 102,54	082	84	00	02	RUA	GUARATON	216	51,5865	R\$ 102,54
082	74	52	01	RUA	MARIA JOSE ALVES	240	59,7748	R\$ 118,81	082	84	06	04	RUA	MARIO BEZERRA DE ESPINDOLA	240	59,7748	R\$ 118,81
082	74	53	02	RUA	UM	240	59,7748	R\$ 118,81	082	84	06	03	RUA	JOSE NILSON FERRETTI	240	59,7748	R\$ 118,81
082	74	53	01	RUA	MARIA CANDIDA MAMENTE	240	59,7748	R\$ 118,81	082	84	06	01	RUA	LIDIA GALLONI MERCURIO	240	59,7748	R\$ 118,81
082	74	53	03	RUA	MARIA JOSE ALVES	240	59,7748	R\$ 118,81	082	84	06	02	RUA	AIRTON FERREIRA MENDES	240	59,7748	R\$ 118,81
082	74	55	05	RUA	UM	240	59,7748	R\$ 118,81	082	84	07	01	RUA	JOAO PAULO PIASSENTINI	240	59,7748	R\$ 118,81
082	74	55	04	RUA	VICENTE DURSO	240	59,7748	R\$ 118,81	082	84	07	04	RUA	LIDIA GALLONI MERCURIO	109	25,3838	R\$ 50,46
082	74	67	01	RUA	BASTOS	240	59,7748	R\$ 118,81	082	84	08	01	RUA	SEBASTIAO ANTUNES	240	59,7748	R\$ 118,81
082	74	70	02	RUA	SEBASTIAO DA BOA VISTA,SAO	240	59,7748	R\$ 118,81	082	84	08	03	RUA	JOAO PAULO PIASSENTINI	240	59,7748	R\$ 118,81
082	74	70	03	RUA	ITUPEVA	216	51,5865	R\$ 102,54	082	84	08	02	RUA	JOSE NILSON FERRETTI	240	59,7748	R\$ 118,81
082	74	70	01	RUA	JOSE MELO	216	51,5865	R\$ 102,54	082	84	08	04	RUA	LIDIA GALLONI MERCURIO	240	59,7748	R\$ 118,81
082	74	74	04	RUA	UM	240	59,7748	R\$ 118,81	082	84	12	03	RUA	JAMIL JOAO ZARIF	265	64,6878	R\$ 128,58
082	74	74	02	RUA	ADELINA VIEIRA PORTO	240	59,7748	R\$ 118,81	082	84	29	01	RUA	JOSE NILSON FERRETTI	240	59,7748	R\$ 118,81
082	74	74	01	RUA	MARIO BEZERRA DE ESPINDOLA	240	59,7748	R\$ 118,81	082	84	29	04	RUA	JOSE NILSON FERRETTI	240	59,7748	R\$ 118,81
082	74	76	02	RUA	MARIO BEZERRA DE ESPINDOLA	240	59,7748	R\$ 118,81	082	84	29	02	RUA	FRANCISCO SERRANO	240	59,7748	R\$ 118,81
082	74	76	03	RUA	MARIO BEZERRA DE ESPINDOLA	240	59,7748	R\$ 118,81	082	84	29	03	RUA	NOBURO NONAKA	240	59,7748	R\$ 118,81
082	74	76	04	RUA	MARIO BEZERRA DE ESPINDOLA	240	59,7748	R\$ 118,81	082	84	34	05	RUA	JOSE NILSON FERRETTI	240	59,7748	R\$ 118,81
082	74	76	01	RUA	VICENTE DURSO	240	59,7748	R\$ 118,81	082	84	34	04	RUA	JOSE NILSON FERRETTI	240	59,7748	R\$ 118,81
082	74	79	03	RUA	LEOVERGILIA RODRIGUES DA CONCEICAO	240	59,7748	R\$ 118,81	082	84	34	02	RUA	LIDIA GALLONI MERCURIO	240	59,7748	R\$ 118,81
082	74	81	02	RUA	SEBASTIAO DA BOA VISTA,SAO	240	59,7748	R\$ 118,81	082	84	34	01	RUA	AIRTON FERREIRA MENDES	240	59,7748	R\$ 118,81
082	74	81	03	RUA	JOSE MELO	216	51,5865	R\$ 102,54	082	84	37	03	RUA	JOSE NILSON FERRETTI	240	59,7748	R\$ 118,81
082	74	81	01	RUA	GUARATON	240	59,7748	R\$ 118,81	082	84	37	02	RUA	ANTONIO MUNIZ DE ALMEIDA	240	59,7748	R\$ 118,81
082	74	82	02	RUA	GUARATON	240	59,7748	R\$ 118,81	082	84	45	01	RUA	JOSE NILSON FERRETTI	240	59,7748	R\$ 118,81
082	74	85	01	RUA	MARIO BEZERRA DE ESPINDOLA	109	25,3838	R\$ 50,46	082	84	45	02	RUA	JOSE NILSON FERRETTI	240	59,7748	R\$ 118,81
082	74	85	02	RUA	JOSE NILSON FERRETTI	240	59,7748	R\$ 118,81	082	84	45	03	RUA	JOSE NILSON FERRETTI	109	25,3838	R\$ 50,46
082	74	99	01	RUA	LEOVERGILIA RODRIGUES DA CONCEICAO	240	59,7748	R\$ 118,81	082	84	45	04	RUA	LIDIA GALLONI MERCURIO	240	59,7748	R\$ 118,81
082	74	99	03	RUA	SEBASTIAO ANTUNES	240	59,7748	R\$ 118,81	082	84	45	05	RUA	AIRTON FERREIRA MENDES	240	59,7748	R\$ 118,81
082	74	99	04	RUA	LIDIA GALLONI MERCURIO	240	59,7748	R\$ 118,81	082	85	01	03	RUA	LEOVERGILIA RODRIGUES DA CONCEICAO	240	59,7748	R\$ 118,81
082	75	00	03	RUA	CONCORDIA	240	59,7748	R\$ 118,81	082	85	10	01	RUA	LEOVERGILIA RODRIGUES DA CONCEICAO	240	59,7748	R\$ 118,81
082	75	00	01	RUA	ALVINLANDIA	240	59,7748	R\$ 118,81	082	85	10	03	RUA	SEBASTIAO ANTUNES	240	59,7748	R\$ 118,81
082	75	02	01	ESTRA	ELENCO	273	67,1442	R\$ 133,46	082	85	10	02	RUA	JOSE NILSON FERRETTI	240	59,7748	R\$ 118,81
082	75	02	02	ESTRA	ELENCO	240	59,7748	R\$ 118,81	082	85	16	01	ESTRA	ELENCO	125	29,4779	R\$ 58,59
082	75	03	03	RUA	IBICARE	240	59,7748	R\$ 118,81	082	85	16	04	RUA	RIBEIRAO BONITO	240	59,7748	R\$ 118,81
082	75	03	01	ESTRA	MUNICIPAL	273	67,1442	R\$ 133,46	082	85	22	03	RUA	LEOVERGILIA RODRIGUES DA CONCEICAO	240	59,7748	R\$ 118,81
082	75	09	02	RUA	CASA BRANCA	141	36,0286	R\$ 71,61	082	85	22	01	RUA	JOSE NILSON FERRETTI	240	59,7748	R\$ 118,81
082	75	09	01	RUA	SENADOR	182	44,2170	R\$ 87,89	082	85	22	02	RUA	JOSE NILSON FERRETTI	240	59,7748	R\$ 118,81
082	75	09	04	ESTRA	MUNICIPAL	182	44,2170	R\$ 87,89	082	85	23	04	RUA	JOSE NILSON FERRETTI	240	59,7748	R\$ 118,81
082	75	11	03	RUA	CONCORDIA	240	59,7748	R\$ 118,81	082	85	23	02	RUA	NOBURO NONAKA	240	59,7748	R\$ 118,81
082	75	11	02	ESTRA	ELENCO	240	59,7748	R\$ 118,81	082	85	33	04	RUA	JOSE NILSON FERRETTI	240	59,7748	R\$ 118,81
082	75	11	01	RUA	ALVINLANDIA	240	59,7748	R\$ 118,81	082	85	33	03	RUA	FRANCISCO SERRANO	240	59,7748	R\$ 118,81
082	75	15	03	RUA	IBICARE	240	59,7748	R\$ 118,81	082	85	33	02	RUA	NOBURO NONAKA	240	59,7748	R\$ 118,81
082	75	15	01	ESTRA	MUNICIPAL	273	67,1442	R\$ 133,46	082	85	83	03	ESTRA	ELENCO	125	29,4779	R\$ 58,59
082	75	18	03	RUA	RAIMUNDO DAS MANGABEIRAS,SAO	240	59,7748	R\$ 118,81	083	10	68	03	AVENI	TIMOTEO PENTEADO,DOUTOR	554	149,0276	R\$ 296,22
082	75	18	06	RUA	CACADOR	273	67,1442	R\$ 133,46	083	10	68	01	RUA	CONSTANCIA	505	131,0133	R\$ 260,42
082	75	18	04	RUA	RINCAO	240	59,7748	R\$ 118,81	083	10	68	04	AVENI	ADELAIDE	505	131,0133	R\$ 260,42
082	75	18	01	ESTRA	MUNICIPAL	182	44,2170	R\$ 87,89	083	10	68	02	RUA	NILZA	505	131,0133	R\$ 260,42
082	75	19	04	RUA	CASA BRANCA	141	36,0286	R\$ 71,61	083	10	94	01	AVENI	FAUSTINO RAMALHO	505	131,0133	R\$ 260,42
082	75	19	02	RUA	SEBASTIANOPOLIS DO SUL	182	44,2170	R\$ 87,89	083	10	97	04	AVENI	FAUSTINO RAMALHO	505	131,0133	R\$ 260,42
082	75	19	01	RUA	SENADOR	182	44,2170	R\$ 87,89	083	10	97	05	VIELA	ALMAS	398	103,9918	R\$ 206,70
082	75	23	04	ESTRA	ELENCO	240	59,7748	R\$ 118,81	083	10	97	01	RUA	INDEPENDENCIA	505	131,0133	R\$ 260,42
082	75	23	03	RUA	FRAIBURGO	273	67,1442	R\$ 133,46	083	10	97	02	RUA	DOZE DE MAIO	505	131,0133	R\$ 260,42
082	75	23	01	RUA	IBICARE	240	59,7748	R\$ 118,81	083	10	97	03	RUA	JOAO ALVARES,PADRE	505	131,0133	R\$ 260,42
082	75	25	02	RUA	CACADOR	273	67,1442	R\$ 133,46	083	10	99	01	AVENI	TIMOTEO PENTEADO,DOUTOR	554	149,0276	R\$ 296,22
082	75	25	03	RUA	FRAIBURGO	273	67,1442	R\$ 133,46	083	10	99	04	RUA	INDEPENDENCIA	505	131,0133	R\$ 260,42
082	75	25	01	RUA	IBICARE	240	59,7748	R\$ 118,81	083	10	99	03	RUA	DOZE DE MAIO	505	131,0133	R\$ 260,42
082	75	31	01	RUA	CONCORDIA	240	59,7748	R\$ 118,81	083	10	99	02	RUA	JOSE BONIFACIO	505	131,0133	R\$ 260,42
082	75	31	02	ESTRA	ELENCO	240	59,7748	R\$ 118,81	083	11	38	03	AVENI	SETE DE SETEMBRO	611	188,3316	R\$ 374,35
082	75	31	05	VIELA	ALVARO CARVALHO	216	51,5865	R\$ 102,54	083	11	38	02	RUA	GILDA	611	188,3316	R\$ 374,35
082	75	31	03	RUA	LIMOEIRO DO NORTE	273	67,1442	R\$ 133,46	083	11	39	02	RUA	CRISTINA	611	188,3316	R\$ 374,35
082	75	31	04	RUA	ERVAL VELHO	273	67,1442	R\$ 133,46	083	11	39	04	RUA	GILDA	611	188,3316	R\$ 374,35
082	75	34	03	ESTRA	ELENCO	240	59,7748	R\$ 118,81	083	11	42	01	AVENI	ADELAIDE	505	131,0133	R\$ 260,42



083	12	32	06	RUA	JOSE MOREIRA DE MATOS,MAJOR	620	196,5199	R\$ 390,62	083	20	39	01	RUA	INDEPENDENCIA	505	131,0133	R\$ 260,42
083	12	32	04	RUA	MARIA	611	188,3316	R\$ 374,35	083	20	39	03	RUA	JOAO ALVARES,PADRE	505	131,0133	R\$ 260,42
083	12	32	01	RUA	JOSE MOREIRA DE MATOS,MAJOR	620	196,5199	R\$ 390,62	083	20	41	01	AVENI	FAUSTINO RAMALHO	349	86,7962	R\$ 172,52
083	12	32	03	RUA	FRANCISCO AUGUSTO	597	167,8607	R\$ 333,66	083	20	41	04	RUA	ARMANDO ENDRES	471	121,1873	R\$ 240,88
083	12	37	02	RUA	VITORINO FREIRE	646	229,2733	R\$ 455,73	083	20	47	02	RUA	PEDRO ALVARES CABRAL	331	84,3398	R\$ 167,64
083	12	37	01	AVENI	EUGENIA MACHADO DA SILVA,DONA	661	286,5916	R\$ 569,66	083	20	47	04	RUA	VICENTE MELRO	331	84,3398	R\$ 167,64
083	12	44	01	RUA	FRANCISCO,SAO	646	229,2733	R\$ 455,73	083	20	47	03	AVENI	FAUSTINO RAMALHO	505	131,0133	R\$ 260,42
083	12	44	02	AVENI	EUGENIA MACHADO DA SILVA,DONA	646	229,2733	R\$ 455,73	083	20	47	01	RUA	JOAO ALVARES,PADRE	505	131,0133	R\$ 260,42
083	12	44	04	RUA	JOSE MOREIRA DE MATOS,MAJOR	620	196,5199	R\$ 390,62	083	20	54	02	RUA	PEDRO ALVARES CABRAL	448	116,2742	R\$ 231,12
083	12	44	03	RUA	JOAO PEREIRA DA SILVA,SOLDADO	646	229,2733	R\$ 455,73	083	20	54	04	RUA	VICENTE MELRO	448	116,2742	R\$ 231,12
083	12	45	01	RUA	CRISTOVAM MORAES GARCIA,SOLDADO	646	229,2733	R\$ 455,73	083	20	54	01	RUA	CRISTOVAO COLOMBO	505	131,0133	R\$ 260,42
083	12	45	02	AVENI	EUGENIA MACHADO DA SILVA,DONA	646	229,2733	R\$ 455,73	083	20	56	02	RUA	PEDRO ALVARES CABRAL	521	139,2016	R\$ 276,69
083	12	46	01	RUA	VITORINO FREIRE	646	229,2733	R\$ 455,73	083	20	56	01	AVENI	FAUSTINO RAMALHO	505	131,0133	R\$ 260,42
083	12	46	03	RUA	CRISTOVAM MORAES GARCIA,SOLDADO	646	229,2733	R\$ 455,73	083	20	56	03	RUA	CRISTOVAO COLOMBO	505	131,0133	R\$ 260,42
083	12	46	02	AVENI	EUGENIA MACHADO DA SILVA,DONA	646	229,2733	R\$ 455,73	083	20	74	04	RUA	PEDRO ALVARES CABRAL	448	116,2742	R\$ 231,12
083	12	46	04	RUA	JOSE MOREIRA DE MATOS,MAJOR	620	196,5199	R\$ 390,62	083	20	74	05	RUA	PEDRO ALVARES CABRAL	448	116,2742	R\$ 231,12
083	12	50	01	RUA	MARIA	611	188,3316	R\$ 374,35	083	20	74	03	VIELA	CRETA	406	107,2671	R\$ 213,21
083	12	50	04	RUA	CRISTINA	611	188,3316	R\$ 374,35	083	20	74	01	RUA	CRISTOVAO COLOMBO	505	131,0133	R\$ 260,42
083	12	50	03	AVENI	SETE DE SETEMBRO	611	188,3316	R\$ 374,35	083	20	74	02	RUA	ARTUR RODRIGUES ALCANTARA	406	107,2671	R\$ 213,21
083	12	50	02	RUA	JOSE MOREIRA DE MATOS,MAJOR	620	196,5199	R\$ 390,62	083	20	77	04	RUA	PEDRO ALVARES CABRAL	521	139,2016	R\$ 276,69
083	12	53	03	RUA	ANTONIO,SANTO	646	229,2733	R\$ 455,73	083	20	77	01	AVENI	FAUSTINO RAMALHO	505	131,0133	R\$ 260,42
083	12	53	02	AVENI	EUGENIA MACHADO DA SILVA,DONA	646	229,2733	R\$ 455,73	083	20	77	03	RUA	CRISTOVAO COLOMBO	505	131,0133	R\$ 260,42
083	12	53	01	RUA	JOAO PEREIRA DA SILVA,SOLDADO	646	229,2733	R\$ 455,73	083	20	77	02	RUA	BADEN POWELL,LORD	521	139,2016	R\$ 276,69
083	12	58	01	AVENI	PEDRO DE SOUZA LOPES	646	229,2733	R\$ 455,73	083	20	78	03	AVENI	FAUSTINO RAMALHO	505	131,0133	R\$ 260,42
083	12	58	03	RUA	VITORINO FREIRE	646	229,2733	R\$ 455,73	083	20	78	04	RUA	PEDRO ALVARES CABRAL	331	84,3398	R\$ 167,64
083	12	58	02	RUA	FRANCISCO PEREIRA	646	229,2733	R\$ 455,73	083	20	78	02	RUA	BADEN POWELL,LORD	331	84,3398	R\$ 167,64
083	12	59	02	AVENI	PEDRO DE SOUZA LOPES	646	229,2733	R\$ 455,73	083	20	78	01	RUA	JOAO ALVARES,PADRE	505	131,0133	R\$ 260,42
083	12	59	01	RUA	FRANCISCO PEREIRA	646	229,2733	R\$ 455,73	083	20	91	04	RUA	PEDRO ALVARES CABRAL	448	116,2742	R\$ 231,12
083	12	59	03	AVENI	EUGENIA MACHADO DA SILVA,DONA	661	286,5916	R\$ 569,66	083	20	91	01	VIELA	CRETA	406	107,2671	R\$ 213,21
083	12	60	01	AVENI	BENTO,SAO	604	176,0491	R\$ 349,93	083	20	91	02	RUA	ARTUR RODRIGUES ALCANTARA	406	107,2671	R\$ 213,21
083	12	60	03	AVENI	SETE DE SETEMBRO	646	229,2733	R\$ 455,73	083	20	94	03	RUA	ARTUR RODRIGUES ALCANTARA	406	107,2671	R\$ 213,21
083	12	60	02	AVENI	EUGENIA MACHADO DA SILVA,DONA	646	229,2733	R\$ 455,73	083	20	94	02	RUA	DIOGO FEIJO	364	93,3470	R\$ 185,55
083	12	60	04	RUA	JOSE MOREIRA DE MATOS,MAJOR	620	196,5199	R\$ 390,62	083	20	94	01	RUA	DEZOITO DE FEVEREIRO	364	93,3470	R\$ 185,55
083	12	62	03	AVENI	BENTO,SAO	604	176,0491	R\$ 349,93	083	20	99	03	AVENI	FAUSTINO RAMALHO	505	131,0133	R\$ 260,42
083	12	62	01	RUA	ANTONIO,SANTO	646	229,2733	R\$ 455,73	083	20	99	04	RUA	BADEN POWELL,LORD	331	84,3398	R\$ 167,64
083	12	62	02	AVENI	EUGENIA MACHADO DA SILVA,DONA	646	229,2733	R\$ 455,73	083	20	99	01	RUA	JOAO ALVARES,PADRE	505	131,0133	R\$ 260,42
083	12	62	04	RUA	JOSE MOREIRA DE MATOS,MAJOR	620	196,5199	R\$ 390,62	083	21	00	02	RUA	VICENTE MELRO	604	176,0491	R\$ 349,93
083	12	67	01	RUA	VITORINO FREIRE	646	229,2733	R\$ 455,73	083	21	00	03	RUA	INDEPENDENCIA	505	131,0133	R\$ 260,42
083	12	67	04	RUA	FRANCISCO,SAO	646	229,2733	R\$ 455,73	083	21	00	04	RUA	DOZE DE MAIO	505	131,0133	R\$ 260,42
083	12	67	02	RUA	FRANCISCO PEREIRA	611	188,3316	R\$ 374,35	083	21	00	01	RUA	JOSE BONIFACIO	505	131,0133	R\$ 260,42
083	12	67	03	TRAVE	ONZE DE JUNHO	554	149,0276	R\$ 296,22	083	21	02	02	RUA	VICENTE MELRO	604	176,0491	R\$ 349,93
083	12	67	05	AVENI	EUGENIA MACHADO DA SILVA,DONA	646	229,2733	R\$ 455,73	083	21	02	01	AVENI	TIMOTEO PENTEADO,DOUTOR	554	149,0276	R\$ 296,22
083	12	72	02	RUA	FRANCISCO PEREIRA	611	188,3316	R\$ 374,35	083	21	02	05	RUA	IBIUNA	480	124,4626	R\$ 247,39
083	12	72	03	AVENI	BENTO,SAO	604	176,0491	R\$ 349,93	083	21	02	03	RUA	JOSE JOAQUIM RELVAS	480	124,4626	R\$ 247,39
083	12	72	01	RUA	ANTONIO,SANTO	646	229,2733	R\$ 455,73	083	21	02	04	RUA	JOSE BONIFACIO	505	131,0133	R\$ 260,42
083	12	72	04	AVENI	EUGENIA MACHADO DA SILVA,DONA	646	229,2733	R\$ 455,73	083	21	07	01	RUA	MARIA PRIMO DE JESUS	604	176,0491	R\$ 349,93
083	12	74	01	RUA	FRANCISCO,SAO	646	229,2733	R\$ 455,73	083	21	07	04	RUA	VICENTE MELRO	604	176,0491	R\$ 349,93
083	12	74	02	RUA	FRANCISCO PEREIRA	611	188,3316	R\$ 374,35	083	21	07	03	RUA	VINTE E QUATRO DE MAIO	562	152,3030	R\$ 302,73
083	12	74	03	RUA	ANTONIO,SANTO	646	229,2733	R\$ 455,73	083	21	07	02	RUA	GABRIEL,SAO	562	152,3030	R\$ 302,73
083	12	74	04	AVENI	EUGENIA MACHADO DA SILVA,DONA	646	229,2733	R\$ 455,73	083	21	09	02	RUA	MARIA PRIMO DE JESUS	604	176,0491	R\$ 349,93
083	12	87	01	RUA	VITORINO FREIRE	638	212,8966	R\$ 423,17	083	21	15	04	RUA	VICENTE MELRO	604	176,0491	R\$ 349,93
083	12	87	03	RUA	FRANCISCO,SAO	646	229,2733	R\$ 455,73	083	21	15	03	AVENI	TIMOTEO PENTEADO,DOUTOR	562	152,3030	R\$ 302,73
083	12	87	04	RUA	FRANCISCO PEREIRA	611	188,3316	R\$ 374,35	083	21	15	01	RUA	VINTE E QUATRO DE MAIO	562	152,3030	R\$ 302,73
083	12	87	02	RUA	TREZE DE MAIO	638	212,8966	R\$ 423,17	083	21	15	02	RUA	GABRIEL,SAO	562	152,3030	R\$ 302,73
083	12	91	02	RUA	FRANCISCO PEREIRA	611	188,3316	R\$ 374,35	083	21	23	05	RUA	VICENTE MELRO	604	176,0491	R\$ 349,93
083	12	91	01	AVENI	BENTO,SAO	604	176,0491	R\$ 349,93	083	21	23	01	AVENI	TIMOTEO PENTEADO,DOUTOR	562	152,3030	R\$ 302,73
083	12	91	03	AVENI	SETE DE SETEMBRO	646	229,2733	R\$ 455,73	083	21	23	03	RUA	GABRIEL,SAO	562	152,3030	R\$ 302,73
083	12	91	04	AVENI	EUGENIA MACHADO DA SILVA,DONA	646	229,2733	R\$ 455,73	083	21	23	02	RUA	DULCE SENA GUIMARAES DA SILVA	480	124,4626	R\$ 247,39
083	12	95	01	RUA	FRANCISCO,SAO	646	229,2733	R\$ 455,73	083	21	23	04	RUA	JOSE BONIFACIO	505	131,0133	R\$ 260,42
083	12	95	04	RUA	FRANCISCO PEREIRA	611	188,3316	R\$ 374,35	083	21	24	04	AVENI	TIMOTEO PENTEADO,DOUTOR	562	152,3030	R\$ 302,73
083	12	95	03	RUA	ANTONIO,SANTO	646	229,2733	R\$ 455,73	083	21	24	01	RUA	DULCE SENA GUIMARAES DA SILVA	562	152,3030	R\$ 302,73
083	12	95	02	RUA	TREZE DE MAIO	646	229,2733	R\$ 455,73	083	21	24	03	RUA	DULCE SENA GUIMARAES DA SILVA	480	124,4626	R\$ 247,39
083	13	64	04	RIO	CABUCU	414	110,5424	R\$ 219,73	083	21	28	01	RUA	MARIA PRIMO DE JESUS	604	176,0491	R\$ 349,93
083	13	64	02	AVENI	PEDRO DE SOUZA LOPES	646	229,2733	R\$ 455,73	083	21	28	02	RUA	QUITANDINHA	604	176,0491	R\$ 349,93
083	13	64	03	RUA	FRANCISCO PEREIRA	646	229,2733	R\$ 455,73	083	21	28	03	RUA	VINTE E QUATRO DE MAIO	562	152,3030	R\$ 302,73
083	13	64	01	RUA	DANIEL,SAO	604	176,0491	R\$ 349,93	083	21	28	04	RUA	GABRIEL,SAO	562	152,3030	R\$ 302,73
083	13	66	05	RIO	CABUCU	414	110,5424	R\$ 219,73	083	21	31	04	RUA	VICENTE MELRO	604	176,0491	R\$ 349,93
083	13	66	02	AVENI	PEDRO DE SOUZA LOPES	646	229,2733	R\$ 455,73	083	21	31	02	RUA	GABRIEL,SAO	562	152,3030	R\$ 302,73
083	13	66	01	RUA	MONTE NEGRO	547	145,7522	R\$ 289,71	083	21	31	03	RUA	INDEPENDENCIA	505	131,0133	R\$ 260,42
083	13	66	03	RUA	JOSE ALVES DE ABREU,SOLDADO	570	155,5782	R\$ 309,24	083	21	31	01	RUA	JOSE BONIFACIO	505	131,0133	R\$ 260,42
083	13	66	04	RUA	DANIEL,SAO	604	176,0491	R\$ 349,93	083	21	36	02	RUA	QUITANDINHA	604	176,0491	R\$ 349,93
083	13	70	01	AVENI	PEDRO DE SOUZA LOPES	646	229,2733	R\$ 455,73	083	21	36	03	AVENI	TIMOTEO PENTEADO,DOUTOR	562	152,3030	R\$ 302,73
083	13	70	03	RUA	VITORINO FREIRE	638	212,8966										

083	22	03	01	RUA	ANTONIO,SANTO	646	229,2733	R\$ 455,73	083	23	54	04	AVENI	LUIZ,SAO	604	176,0491	R\$ 349,93
083	22	03	02	RUA	TREZE DE MAIO	646	229,2733	R\$ 455,73	083	23	54	05	RUA	DANIEL,SAO	604	176,0491	R\$ 349,93
083	22	08	04	RUA	FRANCISCO,SAO	638	212,8966	R\$ 423,17	083	23	61	05	RUA	PIRACANJUBA	430	114,6366	R\$ 227,86
083	22	08	03	RUA	LOURDES,NOSSA SENHORA DE	638	212,8966	R\$ 423,17	083	23	61	01	RUA	COQUEIROS,DOS	597	167,8607	R\$ 333,66
083	22	08	05	RUA	TREZE DE MAIO	638	212,8966	R\$ 423,17	083	23	61	04	RUA	FRANCISCO GONZAGA VASCONCELLOS	414	110,5424	R\$ 219,73
083	22	08	02	RUA	JOAQUIM PIRES LOBO,SOLDADO	521	139,2016	R\$ 276,69	083	23	61	03	PRACA	MANOEL RIBEIRO	562	152,3030	R\$ 302,73
083	22	08	01	RUA	MAURICIO,SAO	597	167,8607	R\$ 333,66	083	23	61	02	PRACA	CICERO DE MIRANDA	562	152,3030	R\$ 302,73
083	22	11	04	RUA	FRANCISCO PEREIRA	611	188,3316	R\$ 374,35	083	23	66	03	RUA	PIRAPOZINHO	604	176,0491	R\$ 349,93
083	22	11	01	AVENI	BENTO,SAO	604	176,0491	R\$ 349,93	083	23	66	01	RUA	MANOEL,SAO	604	176,0491	R\$ 349,93
083	22	11	03	AVENI	SETE DE SETEMBRO	646	229,2733	R\$ 455,73	083	23	66	04	RUA	AUGUSTO MAIA	604	176,0491	R\$ 349,93
083	22	11	02	RUA	TREZE DE MAIO	646	229,2733	R\$ 455,73	083	23	66	02	RUA	IPIRANGA	611	188,3316	R\$ 374,35
083	22	16	01	RUA	FRANCISCO,SAO	638	212,8966	R\$ 423,17	083	23	68	03	RUA	PIRAPOZINHO	604	176,0491	R\$ 349,93
083	22	16	03	RUA	ANTONIO,SANTO	646	229,2733	R\$ 455,73	083	23	68	01	RUA	MANOEL,SAO	604	176,0491	R\$ 349,93
083	22	16	02	RUA	LOURDES,NOSSA SENHORA DE	646	229,2733	R\$ 455,73	083	23	68	02	RUA	ANTONIO CUSTODIO DE CASTRO	611	188,3316	R\$ 374,35
083	22	16	04	RUA	TREZE DE MAIO	646	229,2733	R\$ 455,73	083	23	68	04	RUA	IPIRANGA	611	188,3316	R\$ 374,35
083	22	20	03	RUA	QUITANDINHA	604	176,0491	R\$ 349,93	083	23	77	04	PRACA	MILTON MENDES BEZERRA	604	176,0491	R\$ 349,93
083	22	20	01	AVENI	SETE DE SETEMBRO	646	229,2733	R\$ 455,73	083	23	84	02	RUA	SEBASTIAO CARLOS PANNOCCHIA	562	152,3030	R\$ 302,73
083	22	20	02	RUA	TREZE DE MAIO	646	229,2733	R\$ 455,73	083	23	84	01	AVENI	LUIZ,SAO	554	149,0276	R\$ 296,22
083	22	22	05	RUA	AMABILE SOATTO CAVALHEIRO	497	127,7379	R\$ 253,90	083	23	88	01	RUA	PIRAPOZINHO	604	176,0491	R\$ 349,93
083	22	22	03	AVENI	SETE DE SETEMBRO	646	229,2733	R\$ 455,73	083	23	88	02	RUA	ENEAIS MARQUES	604	176,0491	R\$ 349,93
083	22	22	04	RUA	TREZE DE MAIO	646	229,2733	R\$ 455,73	083	23	88	03	RUA	ESPIRITA	505	131,0133	R\$ 260,42
083	22	22	02	RUA	AMABILE SOATTO CAVALHEIRO	497	127,7379	R\$ 253,90	083	23	88	04	AVENI	CAMPISTA	513	135,9262	R\$ 270,18
083	22	24	03	AVENI	BENTO,SAO	604	176,0491	R\$ 349,93	083	23	92	04	AVENI	FRANCISCO CONDE	620	196,5199	R\$ 390,62
083	22	24	01	RUA	ANTONIO,SANTO	646	229,2733	R\$ 455,73	083	23	92	05	RUA	FRANCISCO GONZAGA VASCONCELLOS	562	152,3030	R\$ 302,73
083	22	24	02	RUA	LOURDES,NOSSA SENHORA DE	646	229,2733	R\$ 455,73	083	23	92	02	RUA	SEBASTIAO CARLOS PANNOCCHIA	562	152,3030	R\$ 302,73
083	22	24	04	RUA	TREZE DE MAIO	646	229,2733	R\$ 455,73	083	23	92	01	AVENI	LUIZ,SAO	604	176,0491	R\$ 349,93
083	22	32	03	AVENI	SETE DE SETEMBRO	646	229,2733	R\$ 455,73	083	23	92	03	RUA	ETELVINA	562	152,3030	R\$ 302,73
083	22	32	02	RUA	LOURDES,NOSSA SENHORA DE	646	229,2733	R\$ 455,73	083	23	96	01	RUA	PIRAPOZINHO	604	176,0491	R\$ 349,93
083	22	37	01	RUA	FRANCISCO GONZAGA VASCONCELLOS	562	152,3030	R\$ 302,73	083	23	96	04	AVENI	LUIZ,SAO	554	149,0276	R\$ 296,22
083	22	37	03	RUA	ANTONIO,SANTO	620	196,5199	R\$ 390,62	083	23	96	02	AVENI	CAMPISTA	513	135,9262	R\$ 270,18
083	22	39	03	RUA	PIRACANJUBA	430	114,6366	R\$ 227,86	083	24	00	01	AVENI	PEDRO DE SOUZA LOPES	646	229,2733	R\$ 455,73
083	22	39	01	RUA	COQUEIROS,DOS	638	212,8966	R\$ 423,17	083	24	00	02	RUA	ANTONIO CUSTODIO DE CASTRO	611	188,3316	R\$ 374,35
083	22	39	04	RUA	FRANCISCO GONZAGA VASCONCELLOS	562	152,3030	R\$ 302,73	083	24	00	04	RUA	IPIRANGA	611	188,3316	R\$ 374,35
083	22	39	06	RUA	CLARA ALVITTI FACCINI	554	149,0276	R\$ 296,22	083	24	00	03	RUA	GUARANI	611	188,3316	R\$ 374,35
083	22	39	02	RUA	MANOEL JOSE MELLEIRO	554	149,0276	R\$ 296,22	083	24	05	02	AVENI	PEDRO DE SOUZA LOPES	646	229,2733	R\$ 455,73
083	22	39	05	RUA	LOURDES,NOSSA SENHORA DE	646	229,2733	R\$ 455,73	083	24	05	01	VIELA	TERRA RICA	356	90,0716	R\$ 179,04
083	22	40	04	RUA	MARIA ELISA DA NOBREGA	604	176,0491	R\$ 349,93	083	24	05	03	RUA	EUGENIO,SANTO	505	131,0133	R\$ 260,42
083	22	40	03	RUA	ATTILIO VIVACQUA	611	188,3316	R\$ 374,35	083	24	06	03	RUA	NELSON MARTINS	356	90,0716	R\$ 179,04
083	22	40	01	AVENI	SETE DE SETEMBRO	646	229,2733	R\$ 455,73	083	24	06	04	VIELA	TERRA RICA	273	67,1442	R\$ 133,46
083	22	40	02	RUA	LOURDES,NOSSA SENHORA DE	646	229,2733	R\$ 455,73	083	24	12	01	AVENI	PEDRO DE SOUZA LOPES	646	229,2733	R\$ 455,73
083	22	40	05	RUA	TREZE DE MAIO	646	229,2733	R\$ 455,73	083	24	12	04	RUA	ANTONIO CUSTODIO DE CASTRO	611	188,3316	R\$ 374,35
083	22	45	02	RUA	JOSE,SAO	611	188,3316	R\$ 374,35	083	24	12	02	RUA	EUGENIO,SANTO	604	176,0491	R\$ 349,93
083	22	45	03	AVENI	BENTO,SAO	620	196,5199	R\$ 390,62	083	24	12	03	RUA	GUARANI	611	188,3316	R\$ 374,35
083	22	45	01	RUA	ANTONIO,SANTO	620	196,5199	R\$ 390,62	083	24	14	01	AVENI	PEDRO DE SOUZA LOPES	646	229,2733	R\$ 455,73
083	22	45	04	RUA	LOURDES,NOSSA SENHORA DE	646	229,2733	R\$ 455,73	083	24	14	06	VIELA	CAPI	430	114,6366	R\$ 227,86
083	22	53	02	RUA	JOSE,SAO	611	188,3316	R\$ 374,35	083	24	14	05	VIELA	CANA	430	114,6366	R\$ 227,86
083	22	53	01	AVENI	BENTO,SAO	620	196,5199	R\$ 390,62	083	24	14	04	RUA	EUGENIO,SANTO	604	176,0491	R\$ 349,93
083	22	53	03	AVENI	SETE DE SETEMBRO	620	196,5199	R\$ 390,62	083	24	14	03	RUA	GUARANI	611	188,3316	R\$ 374,35
083	22	53	04	RUA	LOURDES,NOSSA SENHORA DE	646	229,2733	R\$ 455,73	083	24	14	02	RUA	JOAO PANNOCCHIA FILHO	604	176,0491	R\$ 349,93
083	22	60	01	RUA	CAIXA D'AGUA	620	196,5199	R\$ 390,62	083	24	17	03	AVENI	PEDRO DE SOUZA LOPES	588	159,6724	R\$ 317,38
083	22	60	02	RUA	ATTILIO VIVACQUA	611	188,3316	R\$ 374,35	083	24	17	02	RUA	GASPAR	471	121,1873	R\$ 240,88
083	22	60	03	RUA	LOURDES,NOSSA SENHORA DE	646	229,2733	R\$ 455,73	083	24	17	01	RUA	NELSON MARTINS	471	121,1873	R\$ 240,88
083	22	62	03	RUA	CAIXA D'AGUA	611	188,3316	R\$ 374,35	083	24	17	04	VIELA	TERRA RICA	356	90,0716	R\$ 179,04
083	22	62	02	RUA	JOSE,SAO	611	188,3316	R\$ 374,35	083	24	19	02	AVENI	PEDRO DE SOUZA LOPES	562	152,3030	R\$ 302,73
083	22	62	01	AVENI	SETE DE SETEMBRO	620	196,5199	R\$ 390,62	083	24	19	03	RUA	GASPAR	471	121,1873	R\$ 240,88
083	22	64	02	RUA	JACAREI	620	196,5199	R\$ 390,62	083	24	19	01	RUA	ANTONIO FREITAS	471	121,1873	R\$ 240,88
083	22	64	04	RUA	JOSE,SAO	611	188,3316	R\$ 374,35	083	24	19	04	RUA	ANTONIO FREITAS	471	121,1873	R\$ 240,88
083	22	64	01	AVENI	BENTO,SAO	620	196,5199	R\$ 390,62	083	24	19	05	RUA	NELSON MARTINS	356	90,0716	R\$ 179,04
083	22	64	03	AVENI	SETE DE SETEMBRO	620	196,5199	R\$ 390,62	083	24	31	04	RUA	ANTONIO CUSTODIO DE CASTRO	611	188,3316	R\$ 374,35
083	22	66	02	RUA	JACAREI	620	196,5199	R\$ 390,62	083	24	31	02	RUA	EUGENIO,SANTO	604	176,0491	R\$ 349,93
083	22	66	04	RUA	JOSE,SAO	611	188,3316	R\$ 374,35	083	24	31	01	RUA	GUARANI	611	188,3316	R\$ 374,35
083	22	66	03	AVENI	BENTO,SAO	620	196,5199	R\$ 390,62	083	24	31	03	RUA	MAURICIO,SAO	611	188,3316	R\$ 374,35
083	22	66	01	RUA	ANTONIO,SANTO	620	196,5199	R\$ 390,62	083	24	33	04	RUA	EUGENIO,SANTO	604	176,0491	R\$ 349,93
083	22	79	01	RUA	FRANCISCO GONZAGA VASCONCELLOS	562	152,3030	R\$ 302,73	083	24	33	01	RUA	GUARANI	611	188,3316	R\$ 374,35
083	22	79	03	RUA	ANTONIO,SANTO	620	196,5199	R\$ 390,62	083	24	33	02	RUA	JOAO PANNOCCHIA FILHO	604	176,0491	R\$ 349,93
083	22	82	05	AVENI	TIMOTEO PENTEADO,DOUTOR	604	176,0491	R\$ 349,93	083	24	33	03	RUA	MAURICIO,SAO	611	188,3316	R\$ 374,35
083	22	82	02	RUA	JACAREI	620	196,5199	R\$ 390,62	083	24	35	02	RUA	FRANCISCO FRANCO,SOLDADO	604	176,0491	R\$ 349,93
083	22	82	03	RUA	CAIXA D'AGUA	611	188,3316	R\$ 374,35	083	24	35	03	RUA	EURIPEDOS RODRIGUES DE LIMA,SOLDADO	604	176,0491	R\$ 349,93
083	22	82	04	RUA	JOSE,SAO	611	188,3316	R\$ 374,35	083	24	35	01	RUA	GUARANI	611	188,3316	R\$ 374,35
083	22	82	01	AVENI	SETE DE SETEMBRO	620	196,5199	R\$ 390,62	083	24	35	04	RUA	JOAO PANNOCCHIA FILHO	604	176,0491	R\$ 349,93
083	22	87	02	RUA	JOAO D'ALIANCA,SAO	620	196,5199	R\$ 390,62	083	24	37	07	RUA	HELIA	471	121,1873	R\$ 240,88
083	22	87	04	RUA	JACAREI	620	196,5199	R\$ 390,62	083	24	37	01	AVENI	PEDRO DE SOUZA LOPES	588	159,6724	R\$ 317,38
083	22	87	03	AVENI	BENTO,SAO	620	196,5199	R\$ 390,62	083	24	37	04	RUA	FRANCISCO FRANCO,SOLDADO	604	176,0491	R\$ 349,93
083	22	87	01	RUA	ANTONIO,SANTO												





083	24	84	03	RUA	JOAO PANNOCHIA FILHO	604	176,0491	R\$ 349,93	083	30	78	01	RUA	CRISTOVAO COLOMBO	505	131,0133	R\$ 260,42
083	24	86	03	RUA	BLUMENAU	398	103,9918	R\$ 206,70	083	30	78	04	RUA	MANOEL BARBOSA DA SILVA,SEGUNDO TENENTE	406	107,2671	R\$ 213,21
083	24	86	04	RUA	OTTO UNGER,SOLDADO	398	103,9918	R\$ 206,70	083	30	78	03	RUA	LIMA E SILVA,BRIGADEIRO	448	116,2742	R\$ 231,12
083	24	86	02	RUA	HELIA	471	121,1873	R\$ 240,88	083	30	81	02	RUA	MARIA I.DONA	406	107,2671	R\$ 213,21
083	24	86	01	RUA	MAURICIO,SAO	521	139,2016	R\$ 276,69	083	30	81	03	RUA	JOSE DE ANCHIETA,PADRE	406	107,2671	R\$ 213,21
083	24	89	02	RUA	BAHAMAS	422	112,9990	R\$ 224,61	083	30	81	01	RUA	DIOGO BOTELHO	448	116,2742	R\$ 231,12
083	24	89	05	RUA	RIO CEDROS	471	121,1873	R\$ 240,88	083	30	85	02	AVENI	TOME DE SOUZA	471	121,1873	R\$ 240,88
083	24	89	03	RUA	ARTHUR ROSSI	521	139,2016	R\$ 276,69	083	30	85	04	RUA	MARIA I.DONA	406	107,2671	R\$ 213,21
083	24	89	01	RUA	IBIRAMA	562	152,3030	R\$ 302,73	083	30	85	01	RUA	CONTENDA	406	107,2671	R\$ 213,21
083	24	89	04	RUA	HELIA	562	152,3030	R\$ 302,73	083	30	85	05	RUA	JOSE DE ANCHIETA,PADRE	406	107,2671	R\$ 213,21
083	24	90	01	RUA	PIRAPOZINHO	604	176,0491	R\$ 349,93	083	30	85	03	RUA	DIOGO BOTELHO	448	116,2742	R\$ 231,12
083	24	90	03	TRAVE	MOZART	521	139,2016	R\$ 276,69	083	30	91	02	AVENI	TOME DE SOUZA	471	121,1873	R\$ 240,88
083	24	90	04	RUA	ENEIAS MARQUES	604	176,0491	R\$ 349,93	083	30	91	04	RUA	MARIA I.DONA	406	107,2671	R\$ 213,21
083	24	90	02	RUA	MOZART	372	96,6222	R\$ 192,06	083	30	91	01	RUA	DIOGO BOTELHO	448	116,2742	R\$ 231,12
083	25	25	03	RUA	CARLOS RODRIGUES	299	72,0573	R\$ 143,23	083	30	96	04	AVENI	TOME DE SOUZA	471	121,1873	R\$ 240,88
083	25	31	03	AVENI	PEDRO DE SOUZA LOPES	414	110,5424	R\$ 219,73	083	30	96	01	RUA	MANOEL BARBOSA DA SILVA,SEGUNDO TENENTE	471	121,1873	R\$ 240,88
083	25	31	02	RUA	CELIA	471	121,1873	R\$ 240,88	083	30	96	02	RUA	LIMA E SILVA,BRIGADEIRO	448	116,2742	R\$ 231,12
083	25	31	01	RUA	IBAIAL	356	90,0716	R\$ 179,04	083	30	96	03	RUA	DIOGO BOTELHO	448	116,2742	R\$ 231,12
083	25	33	01	AVENI	PEDRO DE SOUZA LOPES	414	110,5424	R\$ 219,73	083	30	98	01	RUA	MARIA QUITERIA,DONA	448	116,2742	R\$ 231,12
083	25	42	02	RUA	DOIS	364	93,3470	R\$ 185,55	083	30	99	03	RUA	WALDIR PAULINO PEQUENO DE MELLO,SEGUNDO TENENTE AVIADOR	448	116,2742	R\$ 231,12
083	25	42	01	RUA	OTERICE PITORRI	299	72,0573	R\$ 143,23	083	30	99	04	RUA	MARIA QUITERIA,DONA	448	116,2742	R\$ 231,12
083	25	42	04	AVENI	PEDRO DE SOUZA LOPES	323	81,0645	R\$ 161,13	083	30	99	01	RUA	CRISTOVAO COLOMBO	505	131,0133	R\$ 260,42
083	25	44	03	RUA	DOIS	364	93,3470	R\$ 185,55	083	30	99	02	AVENI	EMILIO RIBAS	521	139,2016	R\$ 276,69
083	25	44	02	RUA	OSWALDO GETULIO PAULUCCI	299	72,0573	R\$ 143,23	083	31	08	02	RUA	RABELLO,CAPITAO	604	176,0491	R\$ 349,93
083	25	44	04	RUA	OTERICE PITORRI	299	72,0573	R\$ 143,23	083	31	08	01	AVENI	TIMOTEO PENTEADO,DOUTOR	604	176,0491	R\$ 349,93
083	25	51	03	RUA	RIO CEDROS	364	93,3470	R\$ 185,55	083	31	08	05	TRAVE	BOM JESUS DA LAPA	480	124,4626	R\$ 247,39
083	25	51	04	RUA	IBIRAMA	471	121,1873	R\$ 240,88	083	31	08	04	RUA	LUCINDA RABELLO	604	176,0491	R\$ 349,93
083	25	51	01	RUA	IBAIAL	471	121,1873	R\$ 240,88	083	31	08	03	AVENI	MILTON	604	176,0491	R\$ 349,93
083	25	51	05	RUA	IBAIAL	471	121,1873	R\$ 240,88	083	31	11	01	AVENI	EMILIO RIBAS	620	196,5199	R\$ 390,62
083	25	55	01	RUA	CARLOS RODRIGUES	299	72,0573	R\$ 143,23	083	31	11	03	RUA	JOSE MARIA PINTO DUARTE,PRIMEIRO TENENTE	480	124,4626	R\$ 247,39
083	25	55	03	RUA	TRES	414	110,5424	R\$ 219,73	083	31	11	02	RUA	JOAO ALVARES,PADRE	505	131,0133	R\$ 260,42
083	25	55	02	RUA	WILSON GOMES DE AZEVEDO	414	110,5424	R\$ 219,73	083	31	12	05	AVENI	JULIO PRESTES	604	176,0491	R\$ 349,93
083	25	55	04	RUA	OSWALDO GETULIO PAULUCCI	414	110,5424	R\$ 219,73	083	31	12	04	VIELA	PARTICULAR	604	176,0491	R\$ 349,93
083	25	56	01	RUA	CARLOS RODRIGUES	414	110,5424	R\$ 219,73	083	31	12	06	AVENI	EMILIO RIBAS	620	196,5199	R\$ 390,62
083	25	56	03	RUA	TRES	414	110,5424	R\$ 219,73	083	31	12	01	AVENI	MILTON	604	176,0491	R\$ 349,93
083	25	56	02	RUA	OSCAR BARBOSA	414	110,5424	R\$ 219,73	083	31	12	02	RUA	JESUINO RABELLO	604	176,0491	R\$ 349,93
083	25	56	04	RUA	WILSON GOMES DE AZEVEDO	414	110,5424	R\$ 219,73	083	31	12	03	RUA	TEREZA,SANTA	604	176,0491	R\$ 349,93
083	25	57	01	RUA	CARLOS RODRIGUES	414	110,5424	R\$ 219,73	083	31	12	02	RUA	LUCINDA RABELLO	604	176,0491	R\$ 349,93
083	25	57	03	RUA	TRES	414	110,5424	R\$ 219,73	083	31	15	02	RUA	LUCINDA RABELLO	604	176,0491	R\$ 349,93
083	25	57	02	RUA	JOSE FERREIRA BRANDAO	414	110,5424	R\$ 219,73	083	31	15	01	AVENI	MILTON	604	176,0491	R\$ 349,93
083	25	57	04	RUA	OSCAR BARBOSA	414	110,5424	R\$ 219,73	083	31	15	04	RUA	JESUINO RABELLO	604	176,0491	R\$ 349,93
083	25	59	01	RUA	CARLOS RODRIGUES	299	72,0573	R\$ 143,23	083	31	15	03	RUA	TEREZA,SANTA	604	176,0491	R\$ 349,93
083	25	59	03	RUA	TRES	414	110,5424	R\$ 219,73	083	31	19	04	RUA	RABELLO,CAPITAO	604	176,0491	R\$ 349,93
083	25	59	02	RUA	APARECIDA RAMOS FUCHIDA	372	96,6222	R\$ 192,06	083	31	19	01	AVENI	TIMOTEO PENTEADO,DOUTOR	604	176,0491	R\$ 349,93
083	25	59	04	RUA	JOSE FERREIRA BRANDAO	414	110,5424	R\$ 219,73	083	31	19	02	RUA	LALAU RABELLO	604	176,0491	R\$ 349,93
083	25	70	02	RUA	RIO CEDROS	364	93,3470	R\$ 185,55	083	31	19	03	AVENI	MILTON	604	176,0491	R\$ 349,93
083	25	70	01	RUA	IBIRAMA	562	152,3030	R\$ 302,73	083	31	26	02	RUA	RABELLO,CAPITAO	604	176,0491	R\$ 349,93
083	25	82	02	RUA	MILTON SANTOS,PROFESSOR	414	110,5424	R\$ 219,73	083	31	26	04	RUA	LUCINDA RABELLO	604	176,0491	R\$ 349,93
083	25	83	01	RUA	DOIS	364	93,3470	R\$ 185,55	083	31	26	01	AVENI	MILTON	604	176,0491	R\$ 349,93
083	25	83	02	RUA	OTERICE PITORRI	414	110,5424	R\$ 219,73	083	31	26	03	RUA	TEREZA,SANTA	604	176,0491	R\$ 349,93
083	25	83	04	RUA	MILTON SANTOS,PROFESSOR	414	110,5424	R\$ 219,73	083	31	30	04	AVENI	FAUSTINO RAMALHO	505	131,0133	R\$ 260,42
083	25	84	01	RUA	DOIS	364	93,3470	R\$ 185,55	083	31	30	03	PRACA	ANA ANTONELLI	315	78,6079	R\$ 156,25
083	25	84	02	RUA	OSWALDO GETULIO PAULUCCI	414	110,5424	R\$ 219,73	083	31	30	02	AVENI	EMILIO RIBAS	597	167,8607	R\$ 333,66
083	25	84	04	RUA	OTERICE PITORRI	414	110,5424	R\$ 219,73	083	31	30	05	RUA	JOSE MARIA PINTO DUARTE,PRIMEIRO TENENTE	273	67,1442	R\$ 133,46
083	25	91	04	RUA	IBIRAMA	562	152,3030	R\$ 302,73	083	31	30	01	RUA	JOAO ALVARES,PADRE	505	131,0133	R\$ 260,42
083	25	99	01	RUA	TRES	414	110,5424	R\$ 219,73	083	31	44	02	RUA	JESUINO RABELLO	604	176,0491	R\$ 349,93
083	25	99	02	RUA	APARECIDA RAMOS FUCHIDA	240	59,7748	R\$ 118,81	083	31	44	01	RUA	TEREZA,SANTA	604	176,0491	R\$ 349,93
083	25	99	04	RUA	JOSE FERREIRA BRANDAO	299	72,0573	R\$ 143,23	083	31	47	04	RUA	RABELLO,CAPITAO	604	176,0491	R\$ 349,93
083	30	00	03	RUA	IZABEL,PRINCESA	323	81,0645	R\$ 161,13	083	31	47	02	RUA	LALAU RABELLO	604	176,0491	R\$ 349,93
083	30	00	01	RUA	DIOGO FEIJO	364	93,3470	R\$ 185,55	083	31	47	01	AVENI	MILTON	604	176,0491	R\$ 349,93
083	30	00	04	RUA	DIOGO FEIJO	364	93,3470	R\$ 185,55	083	31	47	03	RUA	TEREZA,SANTA	604	176,0491	R\$ 349,93
083	30	00	02	RUA	DEZOITO DE FEVEREIRO	364	93,3470	R\$ 185,55	083	31	50	01	AVENI	FAUSTINO RAMALHO	471	121,1873	R\$ 240,88
083	30	02	01	PRACA	SYLVIO OURIQUE FRAGOSO	364	93,3470	R\$ 185,55	083	31	58	02	RUA	LOURDES RABELLO	604	176,0491	R\$ 349,93
083	30	06	01	RUA	CRISTOVAO COLOMBO	505	131,0133	R\$ 260,42	083	31	58	04	RUA	LALAU RABELLO	604	176,0491	R\$ 349,93
083	30	06	02	RUA	FERNAO DE MAGALHAES	406	107,2671	R\$ 213,21	083	31	58	01	AVENI	MILTON	604	176,0491	R\$ 349,93
083	30	06	03	RUA	DEZOITO DE FEVEREIRO	364	93,3470	R\$ 185,55	083	31	58	03	RUA	TEREZA,SANTA	604	176,0491	R\$ 349,93
083	30	08	03	RUA	CRISTOVAO COLOMBO	505	131,0133	R\$ 260,42	083	31	60	03	RUA	CRISTOVAO COLOMBO	505	131,0133	R\$ 260,42
083	30	13	03	RUA	IZABEL,PRINCESA	406	107,2671	R\$ 213,21	083	31	60	01	PRACA	ANA ANTONELLI	471	121,1873	R\$ 240,88
083	30	13	02	RUA	JOAO RAMALHO	406	107,2671	R\$ 213,21	083	31	60	02	AVENI	EMILIO RIBAS	597	167,8607	R\$ 333,66
083	30	13	04	RUA	DEZOITO DE FEVEREIRO	364	93,3470	R\$ 185,55	083	31	62	01	RUA	RABELLO FREITAS	448	116,2742	R\$ 231,12
083	30	16	04	RUA	MARTIM AFONSO	406	107,2671	R\$ 213,21	083	31	62	02	RUA	ORIZONA	448	116,2742	R\$ 231,12
083	30	16	01	RUA	FERNAO DE MAGALHAES	406	107,2671	R\$ 213,21	083	31	62	04	AVENI	EMILIO RIBAS	597	167,8607	R\$ 333,66
083	30	16	03	RUA	NATIVIDADE DA SERRA	406	107,2671	R\$ 213,21	083	31	62	03	RUA	JOSE,SAO	448	116,2742	R\$ 231,12
083	30	16	02	RUA	JOSE MARIA PINTO DUARTE,PRIMEIRO TENENTE	406	107,2671	R\$ 213,21	083	31	63	03	RUA				

083	32	29	01	RUA	ANTONIO,SANTO	620	196,5199	R\$ 390,62	083	33	71	05	RUA	ANTONIO SARKIS	570	155,5782	R\$ 309,24
083	32	31	01	AVENI	TIMOTEO PENTEADO,DOUTOR	646	229,2733	R\$ 455,73	083	33	71	02	RUA	AMAZONAS	620	196,5199	R\$ 390,62
083	32	31	05	VIELA	ATENAS	480	124,4626	R\$ 247,39	083	33	71	01	RUA	ANTONIO,SANTO	620	196,5199	R\$ 390,62
083	32	31	02	RUA	LOURDES RABELLO	604	176,0491	R\$ 349,93	083	33	71	04	RUA	DAMIANOPOLIS	620	196,5199	R\$ 390,62
083	32	31	04	RUA	LALAU RABELLO	604	176,0491	R\$ 349,93	083	33	77	03	RUA	RIO GRANDE	554	149,0276	R\$ 296,22
083	32	31	03	AVENI	MILTON	604	176,0491	R\$ 349,93	083	33	77	01	RUA	SOLON FERNANDES,DOUTOR	554	149,0276	R\$ 296,22
083	32	35	04	RUA	JOAQUIM,SAO	620	196,5199	R\$ 390,62	083	33	77	02	RUA	BRASIL	505	131,0133	R\$ 260,42
083	32	35	03	RUA	HERALDO EVANS	620	196,5199	R\$ 390,62	083	33	94	01	AVENI	FRANCISCO CONDE	620	196,5199	R\$ 390,62
083	32	35	01	AVENI	SETE DE SETEMBRO	620	196,5199	R\$ 390,62	083	33	94	02	RUA	CEARA	638	212,8966	R\$ 423,17
083	32	35	02	RUA	FLORES DE GOIAS	620	196,5199	R\$ 390,62	083	33	94	04	RUA	AMAZONAS	620	196,5199	R\$ 390,62
083	32	37	01	AVENI	BENTO,SAO	620	196,5199	R\$ 390,62	083	33	94	03	RUA	ANTONIO,SANTO	620	196,5199	R\$ 390,62
083	32	37	03	AVENI	SETE DE SETEMBRO	505	131,0133	R\$ 260,42	083	33	99	03	RUA	RIO GRANDE	554	149,0276	R\$ 296,22
083	32	37	04	RUA	CARLOS CHAGAS,DOUTOR	620	196,5199	R\$ 390,62	083	33	99	01	RUA	SOLON FERNANDES,DOUTOR	554	149,0276	R\$ 296,22
083	32	37	02	RUA	FLORES DE GOIAS	620	196,5199	R\$ 390,62	083	33	99	05	PRACA	PEDRO LEONELLI,CONDE	638	212,8966	R\$ 423,17
083	32	42	01	AVENI	TIMOTEO PENTEADO,DOUTOR	646	229,2733	R\$ 455,73	083	33	99	02	VIELA	JOACABI	638	212,8966	R\$ 423,17
083	32	42	02	RUA	ANTONIO RABELLO	604	176,0491	R\$ 349,93	083	33	99	04	RUA	BRASIL	505	131,0133	R\$ 260,42
083	32	42	04	RUA	LOURDES RABELLO	604	176,0491	R\$ 349,93	083	34	08	02	RUA	PRIM RODRIGUES CANES,SOLDADO	521	139,2016	R\$ 276,69
083	32	42	03	AVENI	MILTON	604	176,0491	R\$ 349,93	083	34	08	04	RUA	HELIA	521	139,2016	R\$ 276,69
083	32	44	03	AVENI	TIMOTEO PENTEADO,DOUTOR	646	229,2733	R\$ 455,73	083	34	08	03	RUA	BLUMENAU	398	103,9918	R\$ 206,70
083	32	44	04	RUA	JOAQUIM,SAO	620	196,5199	R\$ 390,62	083	34	08	01	RUA	HELIA	562	152,3030	R\$ 302,73
083	32	44	01	RUA	HERALDO EVANS	620	196,5199	R\$ 390,62	083	34	10	01	TRAVE	MOZART	521	139,2016	R\$ 276,69
083	32	44	02	RUA	FLORES DE GOIAS	620	196,5199	R\$ 390,62	083	34	10	04	RUA	ENEIAS MARQUES	604	176,0491	R\$ 349,93
083	32	48	03	AVENI	SETE DE SETEMBRO	620	196,5199	R\$ 390,62	083	34	10	02	RUA	MOZART	513	135,9262	R\$ 270,18
083	32	48	04	RUA	FLORES DE GOIAS	620	196,5199	R\$ 390,62	083	34	10	03	AVENI	CAMPISTA	513	135,9262	R\$ 270,18
083	32	48	01	RUA	JOSE ANTONIO MOREIRA,SOLDADO	620	196,5199	R\$ 390,62	083	34	12	01	RUA	PIRAPOZINHO	604	176,0491	R\$ 349,93
083	32	48	02	RUA	DAMIANOPOLIS	620	196,5199	R\$ 390,62	083	34	12	03	TRAVE	CAIBI	547	145,7522	R\$ 289,71
083	32	56	03	RUA	HERALDO EVANS	620	196,5199	R\$ 390,62	083	34	12	04	RUA	MOZART	513	135,9262	R\$ 270,18
083	32	56	01	AVENI	SETE DE SETEMBRO	620	196,5199	R\$ 390,62	083	34	12	02	RUA	CAMPINAS	547	145,7522	R\$ 289,71
083	32	56	04	RUA	FLORES DE GOIAS	620	196,5199	R\$ 390,62	083	34	14	10	TRAVE	BOM JESUS DA LAPA	406	107,2671	R\$ 213,21
083	32	56	02	RUA	DAMIANOPOLIS	604	176,0491	R\$ 349,93	083	34	14	11	TRAVE	BONDE,DO	406	107,2671	R\$ 213,21
083	32	57	01	AVENI	BENTO,SAO	620	196,5199	R\$ 390,62	083	34	14	13	RUA	PARAIBA DO SUL	364	93,3470	R\$ 185,55
083	32	57	04	RUA	FLORES DE GOIAS	620	196,5199	R\$ 390,62	083	34	14	14	RUA	CAMPINAS	380	99,8976	R\$ 198,57
083	32	57	03	RUA	JOSE ANTONIO MOREIRA,SOLDADO	620	196,5199	R\$ 390,62	083	34	14	15	TRAVE	CAIBI	398	103,9918	R\$ 206,70
083	32	57	02	RUA	DAMIANOPOLIS	471	121,1873	R\$ 240,88	083	34	14	16	TRAVE	CAIBI	380	99,8976	R\$ 198,57
083	32	60	02	RUA	ANTONIO RABELLO	604	176,0491	R\$ 349,93	083	34	14	17	VIELA	SANITARIA	380	99,8976	R\$ 198,57
083	32	60	04	RUA	LOURDES RABELLO	604	176,0491	R\$ 349,93	083	34	14	18	RUA	FRANCISCO TAMBORIM,SOLDADO	406	107,2671	R\$ 213,21
083	32	60	01	AVENI	MILTON	604	176,0491	R\$ 349,93	083	34	14	19	RUA	JOAO PANNOCHIA FILHO	505	131,0133	R\$ 260,42
083	32	65	03	AVENI	TIMOTEO PENTEADO,DOUTOR	646	229,2733	R\$ 455,73	083	34	14	06	RUA	FRANCISCO TAMBORIM,SOLDADO	521	139,2016	R\$ 276,69
083	32	65	01	RUA	HERALDO EVANS	620	196,5199	R\$ 390,62	083	34	14	02	TRAVE	BONDE,DO	380	99,8976	R\$ 198,57
083	32	65	04	RUA	FLORES DE GOIAS	620	196,5199	R\$ 390,62	083	34	14	01	TRAVE	BOM JESUS DA LAPA	521	139,2016	R\$ 276,69
083	32	65	02	RUA	DAMIANOPOLIS	604	176,0491	R\$ 349,93	083	34	14	03	RUA	PARAIBA DO SUL	505	131,0133	R\$ 260,42
083	32	69	02	RUA	ORLANDO MIDAGLIA	620	196,5199	R\$ 390,62	083	34	14	04	RUA	CAMPINAS	547	145,7522	R\$ 289,71
083	32	69	01	AVENI	BENTO,SAO	620	196,5199	R\$ 390,62	083	34	14	05	RUA	JOAO PANNOCHIA FILHO	604	176,0491	R\$ 349,93
083	32	69	03	AVENI	SETE DE SETEMBRO	620	196,5199	R\$ 390,62	083	34	26	04	RUA	PRIM RODRIGUES CANES,SOLDADO	521	139,2016	R\$ 276,69
083	32	69	04	RUA	DAMIANOPOLIS	620	196,5199	R\$ 390,62	083	34	26	02	VIELA	SINO	505	131,0133	R\$ 260,42
083	32	73	01	AVENI	TIMOTEO PENTEADO,DOUTOR	646	229,2733	R\$ 455,73	083	34	26	01	RUA	PAULO TANSINI,SOLDADO	597	167,8607	R\$ 333,66
083	32	73	02	RUA	CONSTANCIO MAROQUI,SOLDADO	562	152,3030	R\$ 302,73	083	34	26	03	RUA	OTTO UNGER,SOLDADO	597	167,8607	R\$ 333,66
083	32	73	04	RUA	ANTONIO RABELLO	604	176,0491	R\$ 349,93	083	34	28	01	RUA	PRIM RODRIGUES CANES,SOLDADO	521	139,2016	R\$ 276,69
083	32	73	05	VIELA	PARTICULAR	480	124,4626	R\$ 247,39	083	34	28	02	VIELA	SINO	380	99,8976	R\$ 198,57
083	32	73	03	RUA	JOSE PIRES BARBOSA FILHO,SOLDADO	562	152,3030	R\$ 302,73	083	34	28	03	RUA	PAULO TANSINI,SOLDADO	597	167,8607	R\$ 333,66
083	32	73	06	RUA	JOSE LUIZ DOS SANTOS,SOLDADO	480	124,4626	R\$ 247,39	083	34	42	02	RUA	GERALDO AUGUSTO DOS SANTOS,SOLDADO	562	152,3030	R\$ 302,73
083	32	77	03	RUA	HERALDO EVANS	620	196,5199	R\$ 390,62	083	34	42	05	TRAVE	CAIBI	547	145,7522	R\$ 289,71
083	32	77	01	AVENI	SETE DE SETEMBRO	620	196,5199	R\$ 390,62	083	34	42	03	RUA	PARAIBA DO SUL	513	135,9262	R\$ 270,18
083	32	77	04	RUA	DAMIANOPOLIS	604	176,0491	R\$ 349,93	083	34	42	04	AVENI	CAMPISTA	513	135,9262	R\$ 270,18
083	32	80	01	RUA	ANTONIO RABELLO	604	176,0491	R\$ 349,93	083	34	42	01	RUA	CAMPINAS	547	145,7522	R\$ 289,71
083	32	80	03	RUA	JOSE DE SOUZA OLIVEIRA,SOLDADO	562	152,3030	R\$ 302,73	083	34	46	02	RUA	IZIDRO MATOSO, SOLDADO	497	127,7379	R\$ 253,90
083	32	80	04	AVENI	JULIO PRESTES	604	176,0491	R\$ 349,93	083	34	46	01	RUA	PARAIBA DO SUL	505	131,0133	R\$ 260,42
083	32	80	02	RUA	JOSE RUFINO COSTA,SOLDADO	562	152,3030	R\$ 302,73	083	34	46	03	RUA	CAMPINAS	547	145,7522	R\$ 289,71
083	32	82	04	RUA	ANTONIO RABELLO	604	176,0491	R\$ 349,93	083	34	47	02	RUA	ABEL ANTONIO MENDANHA,SOLDADO	521	139,2016	R\$ 276,69
083	32	82	01	RUA	JOSE PIRES BARBOSA FILHO,SOLDADO	562	152,3030	R\$ 302,73	083	34	47	04	VIELA	SINO	364	93,3470	R\$ 185,55
083	32	82	03	RUA	JOSE RUFINO COSTA,SOLDADO	562	152,3030	R\$ 302,73	083	34	47	01	RUA	PAULO TANSINI,SOLDADO	597	167,8607	R\$ 333,66
083	32	86	03	AVENI	TIMOTEO PENTEADO,DOUTOR	646	229,2733	R\$ 455,73	083	34	47	03	RUA	OTTO UNGER,SOLDADO	597	167,8607	R\$ 333,66
083	32	86	01	RUA	HERALDO EVANS	620	196,5199	R\$ 390,62	083	34	48	01	RUA	PRIM RODRIGUES CANES,SOLDADO	521	139,2016	R\$ 276,69
083	32	86	04	RUA	DAMIANOPOLIS	604	176,0491	R\$ 349,93	083	34	48	02	RUA	ROMEU COCCO,SOLDADO	380	99,8976	R\$ 198,57
083	32	89	05	RUA	ORLANDO MIDAGLIA	620	196,5199	R\$ 390,62	083	34	48	04	VIELA	SINO	380	99,8976	R\$ 198,57
083	32	89	01	AVENI	BENTO,SAO	620	196,5199	R\$ 390,62	083	34	48	03	RUA	PAULO TANSINI,SOLDADO	597	167,8607	R\$ 333,66
083	32	89	03	RUA	AMAZONAS	620	196,5199	R\$ 390,62	083	34	50	02	RUA	VIDEIRA	505	131,0133	R\$ 260,42
083	32	89	04	AVENI	SETE DE SETEMBRO	620	196,5199	R\$ 390,62	083	34	50	03	AVENI	LUIZ,SAO	554	149,0276	R\$ 296,22
083	32	89	02	TRAVE	LUIZ ALVES	570	155,5782	R\$ 309,24	083	34	50	01	AVENI	CAMPISTA	513	135,9262	R\$ 270,18
083	32	91	04	AVENI	JULIO PRESTES	604	176,0491	R\$ 349,93	083	34	56	02	RUA	RECIFE	547	145,7522	R\$ 289,71
083	32	91	05	RUA	JOSE DE SOUZA OLIVEIRA,SOLDADO	562	152,3030	R\$ 302,73	083	34	56	01	RUA	IZIDRO MATOSO, SOLDADO	497	127,7379	R\$ 253,90
083	32	91	02	RUA	JOSE WSOEK,SOLDADO	562	152,3030	R\$ 302,73	083	34	56	03	RUA	CAMPINAS	547	145,7522	R\$ 289,71
083	32	91	01	RUA	JOSE RUFINO COSTA,SOLDADO	562	152,3030	R\$ 302,73	083	34	58	01	RUA	ABEL ANTONIO MENDANHA,SOLDADO	597	167,8607	R\$ 333,66
083	32	94	01	AVENI	TIMOTEO PENTEADO,DOUTOR	646	229,2733	R\$ 455,73	083	34	64	03	RUA	GENTIL GUIMARAES DE OLIVEIRA,SOLDADO			



083	35	17	02	RUA	OSCAR BARBOSA	414	110,5424	R\$ 219,73	083	40	28	04	RUA	MARIA QUITERIA,DONA	448	116,2742	R\$ 231,12
083	35	17	04	RUA	WILSON GOMES DE AZEVEDO	414	110,5424	R\$ 219,73	083	40	28	02	AVENI	EMILIO RIBAS	521	139,2016	R\$ 276,69
083	35	17	03	RUA	RAUL VIEIRA	299	72,0573	R\$ 143,23	083	40	28	03	RUA	DIOGO BOTELHO	448	116,2742	R\$ 231,12
083	35	18	01	RUA	TRES	414	110,5424	R\$ 219,73	083	40	36	03	RUA	FREIRE DE ANDRADE	497	127,7379	R\$ 253,90
083	35	18	02	RUA	JOSE FERREIRA BRANDAO	414	110,5424	R\$ 219,73	083	40	36	04	RUA	BRAULIO MUNIZ	448	116,2742	R\$ 231,12
083	35	18	04	RUA	OSCAR BARBOSA	414	110,5424	R\$ 219,73	083	40	36	02	AVENI	EMILIO RIBAS	323	81,0645	R\$ 161,13
083	35	18	03	RUA	RAUL VIEIRA	299	72,0573	R\$ 143,23	083	40	36	01	RUA	DIOGO BOTELHO	448	116,2742	R\$ 231,12
083	35	20	04	RUA	PRIM RODRIGUES CANES,SOLDADO	521	139,2016	R\$ 276,69	083	40	43	01	RUA	FREIRE DE ANDRADE	497	127,7379	R\$ 253,90
083	35	20	01	RUA	ARTHUR ROSSI	380	99,8976	R\$ 198,57	083	40	43	06	TRAVE	BORJA,SAO	497	127,7379	R\$ 253,90
083	35	20	03	RUA	SEBASTIAO RIBEIRO,SOLDADO	521	139,2016	R\$ 276,69	083	40	43	02	AVENI	EMILIO RIBAS	323	81,0645	R\$ 161,13
083	35	20	02	RUA	IBIRAMA	562	152,3030	R\$ 302,73	083	40	43	03	RUA	DICA,DONA	497	127,7379	R\$ 253,90
083	35	20	05	RUA	HELIA	521	139,2016	R\$ 276,69	083	40	43	05	TRAVE	DICA,DONA	497	127,7379	R\$ 253,90
083	35	20	06	RUA	HELIA	562	152,3030	R\$ 302,73	083	40	43	04	RUA	MIRABELLI	471	121,1873	R\$ 240,88
083	35	21	02	RUA	A	299	72,0573	R\$ 143,23	083	40	59	03	RUA	VASCO BRANCALEONI	448	116,2742	R\$ 231,12
083	35	21	03	RUA	IBIRAMA	562	152,3030	R\$ 302,73	083	40	59	05	RUA	CLOVIS	448	116,2742	R\$ 231,12
083	35	22	01	RUA	A	398	103,9918	R\$ 206,70	083	40	59	02	RUA	JOAO CAVALCANTE DE OLIVEIRA	448	116,2742	R\$ 231,12
083	35	30	01	RUA	SEBASTIAO GARCIA,SOLDADO	521	139,2016	R\$ 276,69	083	40	59	04	RUA	ANTONIO DUARTE DO AMARAL,SARGENTO	448	116,2742	R\$ 231,12
083	35	30	03	RUA	SEBASTIAO RIBEIRO,SOLDADO	521	139,2016	R\$ 276,69	083	40	59	01	RUA	EMBU	448	116,2742	R\$ 231,12
083	35	41	02	RUA	PRIM RODRIGUES CANES,SOLDADO	521	139,2016	R\$ 276,69	083	40	59	06	AVENI	EMILIO RIBAS	521	139,2016	R\$ 276,69
083	35	41	01	RUA	ROMEU COCCO,SOLDADO	521	139,2016	R\$ 276,69	083	40	61	03	RUA	JACOB	497	127,7379	R\$ 253,90
083	35	41	03	RUA	SEBASTIAO GARCIA,SOLDADO	521	139,2016	R\$ 276,69	083	40	61	02	RUA	GABRIEL DELANE	380	99,8976	R\$ 198,57
083	35	43	02	RUA	MILTON SANTOS,PROFESSOR	414	110,5424	R\$ 219,73	083	40	61	01	RUA	DICA,DONA	497	127,7379	R\$ 253,90
083	35	43	03	RUA	QUATORZE A	471	121,1873	R\$ 240,88	083	40	61	04	RUA	MIRABELLI	364	93,3470	R\$ 185,55
083	35	45	03	RUA	MILTON SANTOS,PROFESSOR	471	121,1873	R\$ 240,88	083	40	63	03	RUA	JACOB	497	127,7379	R\$ 253,90
083	35	45	01	RUA	RAUL VIEIRA	414	110,5424	R\$ 219,73	083	40	63	04	RUA	GABRIEL DELANE	380	99,8976	R\$ 198,57
083	35	48	02	RUA	JOSE FERREIRA BRANDAO	240	59,7748	R\$ 118,81	083	40	63	02	RUA	LOMBROSO	380	99,8976	R\$ 198,57
083	35	48	03	RUA	MILTON SANTOS,PROFESSOR	471	121,1873	R\$ 240,88	083	40	63	01	RUA	DICA,DONA	497	127,7379	R\$ 253,90
083	35	48	01	RUA	RAUL VIEIRA	414	110,5424	R\$ 219,73	083	40	68	03	RUA	RAFAEL	448	116,2742	R\$ 231,12
083	35	51	02	RUA	BAHIA	554	149,0276	R\$ 296,22	083	40	68	05	RUA	CLOVIS	448	116,2742	R\$ 231,12
083	35	51	03	RUA	ABEL ANTONIO MENDANHA,SOLDADO	521	139,2016	R\$ 276,69	083	40	68	04	AVENI	EMILIO RIBAS	521	139,2016	R\$ 276,69
083	35	51	05	RUA	ROMEU COCCO,SOLDADO	521	139,2016	R\$ 276,69	083	40	68	02	RUA	JOANA	448	116,2742	R\$ 231,12
083	35	51	06	RUA	SEBASTIAO GARCIA,SOLDADO	521	139,2016	R\$ 276,69	083	40	75	03	RUA	JACOB	497	127,7379	R\$ 253,90
083	35	51	04	RUA	PAULO TANSINI,SOLDADO	597	167,8607	R\$ 333,66	083	40	75	04	RUA	LOMBROSO	380	99,8976	R\$ 198,57
083	35	51	01	RUA	PIAUI	521	139,2016	R\$ 276,69	083	40	75	02	AVENI	EMILIO RIBAS	620	196,5199	R\$ 390,62
083	35	53	01	AVENI	AMALIA GOLLIN PAGONCELLI	554	149,0276	R\$ 296,22	083	40	75	01	RUA	DICA,DONA	497	127,7379	R\$ 253,90
083	35	53	02	RUA	SALVADOR D'AGOSTINHO	554	149,0276	R\$ 296,22	083	40	77	01	RUA	RAFAEL	448	116,2742	R\$ 231,12
083	35	54	01	RUA	MILTON SANTOS,PROFESSOR	471	121,1873	R\$ 240,88	083	40	77	02	RUA	JOANA	273	67,1442	R\$ 133,46
083	35	55	03	AVENI	AMALIA GOLLIN PAGONCELLI	554	149,0276	R\$ 296,22	083	40	80	05	RUA	ANTONIO PEREIRA DA SILVA,CABO	497	127,7379	R\$ 253,90
083	35	55	01	AVENI	SAULLE PAGONCELLI	480	124,4626	R\$ 247,39	083	40	80	01	RUA	JACOB	497	127,7379	R\$ 253,90
083	35	55	02	RUA	SALVADOR D'AGOSTINHO	349	86,7962	R\$ 172,52	083	40	80	02	RUA	GABRIEL DELANE	380	99,8976	R\$ 198,57
083	35	56	01	RUA	MILTON SANTOS,PROFESSOR	471	121,1873	R\$ 240,88	083	40	80	03	RUA	ANTONIO PEREIRA DA SILVA,CABO	398	103,9918	R\$ 206,70
083	35	56	02	RUA	GERALDO AUGUSTO DA SILVA	398	103,9918	R\$ 206,70	083	40	80	04	RUA	MIRABELLI	364	93,3470	R\$ 185,55
083	35	59	02	RUA	APARECIDA RAMOS FUCHIDA	240	59,7748	R\$ 118,81	083	40	82	01	RUA	JACOB	497	127,7379	R\$ 253,90
083	35	59	01	RUA	MILTON SANTOS,PROFESSOR	471	121,1873	R\$ 240,88	083	40	82	04	RUA	GABRIEL DELANE	380	99,8976	R\$ 198,57
083	35	59	04	RUA	GERALDO AUGUSTO DA SILVA	398	103,9918	R\$ 206,70	083	40	82	03	RUA	ANTONIO PEREIRA DA SILVA,CABO	398	103,9918	R\$ 206,70
083	35	59	03	RUA	LUSMAR APARECIDO ROSA	414	110,5424	R\$ 219,73	083	40	82	02	RUA	LOMBROSO	380	99,8976	R\$ 198,57
083	35	60	03	RUA	SALVADOR D'AGOSTINHO	554	149,0276	R\$ 296,22	083	40	87	01	RUA	RAFAEL	448	116,2742	R\$ 231,12
083	35	60	02	AVENI	OTHON LUIZ SILVEIRA	521	139,2016	R\$ 276,69	083	40	87	03	RUA	FELIZ	448	116,2742	R\$ 231,12
083	35	60	04	VIELA	OURO	307	75,3326	R\$ 149,74	083	40	87	04	AVENI	EMILIO RIBAS	620	196,5199	R\$ 390,62
083	35	63	02	AVENI	AMALIA GOLLIN PAGONCELLI	554	149,0276	R\$ 296,22	083	40	89	01	RUA	RAFAEL	448	116,2742	R\$ 231,12
083	35	63	01	RUA	SALVADOR D'AGOSTINHO	554	149,0276	R\$ 296,22	083	40	89	02	RUA	NORMA	273	67,1442	R\$ 133,46
083	35	63	03	AVENI	OTHON LUIZ SILVEIRA	521	139,2016	R\$ 276,69	083	40	94	01	RUA	JACOB	497	127,7379	R\$ 253,90
083	35	63	04	VIELA	OURO	307	75,3326	R\$ 149,74	083	40	94	03	RUA	ANTONIO PEREIRA DA SILVA,CABO	398	103,9918	R\$ 206,70
083	35	65	04	AVENI	AMALIA GOLLIN PAGONCELLI	554	149,0276	R\$ 296,22	083	40	94	04	RUA	LOMBROSO	380	99,8976	R\$ 198,57
083	35	65	02	AVENI	SAULLE PAGONCELLI	480	124,4626	R\$ 247,39	083	40	94	02	AVENI	EMILIO RIBAS	620	196,5199	R\$ 390,62
083	35	65	01	RUA	SALVADOR D'AGOSTINHO	554	149,0276	R\$ 296,22	083	40	97	01	RUA	FELIZ	448	116,2742	R\$ 231,12
083	35	65	03	AVENI	OTHON LUIZ SILVEIRA	380	99,8976	R\$ 198,57	083	40	97	03	RUA	EUSONIA	448	116,2742	R\$ 231,12
083	35	66	02	AVENI	SAULLE PAGONCELLI	480	124,4626	R\$ 247,39	083	40	97	04	AVENI	EMILIO RIBAS	620	196,5199	R\$ 390,62
083	35	71	04	PRACA	RAUL TABAJARA	521	139,2016	R\$ 276,69	083	40	97	02	RUA	DURVAL	448	116,2742	R\$ 231,12
083	35	71	03	AVENI	OTHON LUIZ SILVEIRA	521	139,2016	R\$ 276,69	083	40	99	01	RUA	RAFAEL	448	116,2742	R\$ 231,12
083	35	71	05	VIELA	OURO	307	75,3326	R\$ 149,74	083	40	99	03	RUA	FELIZ	448	116,2742	R\$ 231,12
083	35	71	02	AVENI	NEUSA LUONGO	521	139,2016	R\$ 276,69	083	40	99	02	RUA	DURVAL	448	116,2742	R\$ 231,12
083	35	73	01	AVENI	AMALIA GOLLIN PAGONCELLI	554	149,0276	R\$ 296,22	083	41	01	02	RUA	PEROLA	448	116,2742	R\$ 231,12
083	35	73	04	AVENI	OTHON LUIZ SILVEIRA	521	139,2016	R\$ 276,69	083	41	01	04	RUA	VASCO BRANCALEONI	448	116,2742	R\$ 231,12
083	35	73	03	VIELA	OURO	307	75,3326	R\$ 149,74	083	41	01	01	RUA	AMARO FELICISSIMO DA SILVEIRA,			
083	35	73	02	AVENI	NEUSA LUONGO	521	139,2016	R\$ 276,69						SEGUNDO TENENTE	448	116,2742	R\$ 231,12
083	35	79	02	RUA	APARECIDA RAMOS FUCHIDA	240	59,7748	R\$ 118,81	083	41	05	04	RUA	REBOUCAS	448	116,2742	R\$ 231,12
083	35	79	01	RUA	LUSMAR APARECIDO ROSA	414	110,5424	R\$ 219,73	083	41	05	02	RUA	CENTRAL	448	116,2742	R\$ 231,12
083	35	79	03	RUA	DEZOITO	372	96,6222	R\$ 192,06	083	41	05	03	RUA	CARLOS,SAO	448	116,2742	R\$ 231,12
083	35	80	01	PRACA	RAUL TABAJARA	521	139,2016	R\$ 276,69	083	41	05	01	RUA	JOSE,SAO	448	116,2742	R\$ 231,12
083	35	85	03	RUA	WILSON SOUZA	554	149,0276	R\$ 296,22	083	41	15	04	RUA	REBOUCAS	448	116,2742	R\$ 231,12
083	35	85	04	AVENI	AMALIA GOLLIN PAGONCELLI	554	149,0276	R\$ 296,22	083	41	15	02	RUA	CENTRAL	448	116,2742	R\$ 231,12
083	35	85	02	AVENI	SAULLE PAGONCELLI	480	124,4626	R\$ 247,39	083	41	15	01	RUA	CARLOS,SAO	448	116,2742	R\$ 231,12
083	35	85	01	AVENI	OTHON LUIZ SILVEIRA	521	139,2016	R\$ 276,69	083	41	15	03	RUA	MOACYR CORREA LIRA	448	116,2742	R\$ 231,12
0																	

083	41	63	02	RUA	PEROLA	448	116,2742	R\$ 231,12	083	42	93	03	AVENI	JULIO PRESTES	562	152,3030	R\$ 302,73
083	41	63	01	RUA	REBOUCAS	448	116,2742	R\$ 231,12	083	42	94	02	RUA	BARROSO,ALMIRANTE	497	127,7379	R\$ 253,90
083	41	64	04	RUA	REBOUCAS	448	116,2742	R\$ 231,12	083	42	94	01	AVENI	JULIO PRESTES	562	152,3030	R\$ 302,73
083	41	64	02	RUA	CENTRAL	448	116,2742	R\$ 231,12	083	42	96	02	RUA	VERDADE,DA	513	135,9262	R\$ 270,18
083	41	64	03	RUA	NATINGUI	364	93,3470	R\$ 185,55	083	42	96	03	AVENI	JULIO PRESTES	562	152,3030	R\$ 302,73
083	41	64	01	RUA	GUAI	448	116,2742	R\$ 231,12	083	42	96	04	RUA	JUSTICA,DA	497	127,7379	R\$ 253,90
083	41	70	03	RUA	RAFAEL	448	116,2742	R\$ 231,12	083	42	96	01	.	GLORIA,DA	497	127,7379	R\$ 253,90
083	41	70	01	RUA	EUSONIA	448	116,2742	R\$ 231,12	083	42	98	02	RUA	VERDADE,DA	513	135,9262	R\$ 270,18
083	41	70	02	RUA	NORMA	448	116,2742	R\$ 231,12	083	42	98	04	RUA	JUSTICA,DA	497	127,7379	R\$ 253,90
083	41	70	04	RUA	JOANA	448	116,2742	R\$ 231,12	083	42	98	01	RUA	MUNIZ FREIRE	513	135,9262	R\$ 270,18
083	41	75	03	RUA	NATINGUI	364	93,3470	R\$ 185,55	083	42	98	03	.	GLORIA,DA	497	127,7379	R\$ 253,90
083	41	75	04	RUA	CENTRAL	448	116,2742	R\$ 231,12	083	43	00	02	RUA	FLAVIO CAOVILLA	638	212,8966	R\$ 423,17
083	41	75	02	RUA	MORAS	471	121,1873	R\$ 240,88	083	43	00	01	AVENI	BENTO,SAO	620	196,5199	R\$ 390,62
083	41	80	04	PRACA	JOSE ALEXANDRE FOGAÁA-REVERENDO	448	116,2742	R\$ 231,12	083	43	00	04	RUA	AMAZONAS	620	196,5199	R\$ 390,62
083	41	80	02	RUA	RAFAEL	448	116,2742	R\$ 231,12	083	43	00	03	AVENI	SETE DE SETEMBRO	620	196,5199	R\$ 390,62
083	41	80	03	RUA	NORMA	448	116,2742	R\$ 231,12	083	43	02	02	RUA	CEARA	638	212,8966	R\$ 423,17
083	41	80	01	RUA	DURVAL	448	116,2742	R\$ 231,12	083	43	02	03	AVENI	BENTO,SAO	620	196,5199	R\$ 390,62
083	41	87	02	RUA	JOSE MANOEL LOPES	448	116,2742	R\$ 231,12	083	43	02	04	RUA	AMAZONAS	620	196,5199	R\$ 390,62
083	41	87	04	RUA	DOMINGOS PASCHOAL BENEDICTO				083	43	02	01	RUA	ANTONIO,SANTO	620	196,5199	R\$ 390,62
					GRACIANO,DOUTOR	448	116,2742	R\$ 231,12	083	43	07	03	AVENI	FRANCISCO CONDE	620	196,5199	R\$ 390,62
083	41	88	04	RUA	JOSE MANOEL LOPES	448	116,2742	R\$ 231,12	083	43	07	05	VIELA	ATUM	620	196,5199	R\$ 390,62
083	41	88	02	RUA	TAPIRATIBA	448	116,2742	R\$ 231,12	083	43	07	01	RIO	RIO GRANDE	554	149,0276	R\$ 296,22
083	41	88	01	RUA	ITU	372	96,6222	R\$ 192,06	083	43	07	04	RUA	SOLON FERNANDES,DOUTOR	554	149,0276	R\$ 296,22
083	41	88	03	VIELA	CALIFORNIA	257	62,2313	R\$ 123,70	083	43	07	02	TRAVE	FIDELIS,SAO	604	176,0491	R\$ 349,93
083	41	89	02	RUA	TAPIRATIBA	448	116,2742	R\$ 231,12	083	43	10	02	RUA	CEARA	638	212,8966	R\$ 423,17
083	41	97	05	RUA	GOPOUVA	430	114,6366	R\$ 227,86	083	43	10	04	RUA	FLAVIO CAOVILLA	638	212,8966	R\$ 423,17
083	41	97	01	RUA	JANDIRA	448	116,2742	R\$ 231,12	083	43	10	01	AVENI	BENTO,SAO	620	196,5199	R\$ 390,62
083	41	97	06	RUA	CENTRAL	448	116,2742	R\$ 231,12	083	43	10	03	AVENI	SETE DE SETEMBRO	620	196,5199	R\$ 390,62
083	41	97	03	RUA	ITU	372	96,6222	R\$ 192,06	083	43	13	04	RUA	CEARA	638	212,8966	R\$ 423,17
083	41	97	04	RUA	DOMINGOS PASCHOAL BENEDICTO				083	43	15	02	AVENI	FRANCISCO CONDE	505	131,0133	R\$ 260,42
					GRACIANO,DOUTOR	448	116,2742	R\$ 231,12	083	43	15	01	RUA	CEARA	638	212,8966	R\$ 423,17
083	41	97	07	RUA	MORAS	471	121,1873	R\$ 240,88	083	43	19	03	RUA	RIO GRANDE	554	149,0276	R\$ 296,22
083	42	02	04	RUA	JOSE VICENTE DE PAULA,SOLDADO	562	152,3030	R\$ 302,73	083	43	19	01	RUA	SOLON FERNANDES,DOUTOR	604	176,0491	R\$ 349,93
083	42	02	02	RUA	JOSE VIVANCO SOLANO,SOLDADO	513	135,9262	R\$ 270,18	083	43	19	04	PRACA	PEDRO LEONELLI,CONDE	604	176,0491	R\$ 349,93
083	42	02	03	RUA	JOSE WSOEK,SOLDADO	562	152,3030	R\$ 302,73	083	43	21	04	RUA	CEARA	638	212,8966	R\$ 423,17
083	42	02	01	RUA	JOSE PIRES BARBOSA FILHO,SOLDADO	562	152,3030	R\$ 302,73	083	43	21	01	AVENI	BENTO,SAO	620	196,5199	R\$ 390,62
083	42	07	03	AVENI	TIMOTEO PENTEADO,DOUTOR	646	229,2733	R\$ 455,73	083	43	21	02	RUA	SABIA	620	196,5199	R\$ 390,62
083	42	07	02	RUA	AMAZONAS	620	196,5199	R\$ 390,62	083	43	21	03	AVENI	SETE DE SETEMBRO	620	196,5199	R\$ 390,62
083	42	07	01	RUA	HERALDO EVANS	620	196,5199	R\$ 390,62	083	43	30	03	AVENI	TIMOTEO PENTEADO,DOUTOR	646	229,2733	R\$ 455,73
083	42	07	04	RUA	LUIZ TENORIO LEAO,SOLDADO	620	196,5199	R\$ 390,62	083	43	30	04	RUA	CEARA	638	212,8966	R\$ 423,17
083	42	11	03	RUA	CORUMBAIBA	448	116,2742	R\$ 231,12	083	43	30	01	AVENI	SETE DE SETEMBRO	620	196,5199	R\$ 390,62
083	42	11	02	RUA	ALBERTO BAGGIO	448	116,2742	R\$ 231,12	083	43	31	01	AVENI	BENTO,SAO	620	196,5199	R\$ 390,62
083	42	11	01	AVENI	JULIO PRESTES	604	176,0491	R\$ 349,93	083	43	31	04	RUA	SABIA	620	196,5199	R\$ 390,62
083	42	13	04	RUA	JOSE VIVANCO SOLANO,SOLDADO	513	135,9262	R\$ 270,18	083	43	31	03	AVENI	SETE DE SETEMBRO	620	196,5199	R\$ 390,62
083	42	13	03	RUA	JOSE WSOEK,SOLDADO	562	152,3030	R\$ 302,73	083	43	31	02	RUA	NIQUELANDIA	620	196,5199	R\$ 390,62
083	42	13	01	RUA	JOSE PIRES BARBOSA FILHO,SOLDADO	562	152,3030	R\$ 302,73	083	43	34	02	RUA	CESARIO AGUIAR,SOLDADO	620	196,5199	R\$ 390,62
083	42	13	02	RUA	JOSE LEITE DE BARROS,CORONEL	562	152,3030	R\$ 302,73	083	43	34	01	RUA	ANTONIO,SANTO	620	196,5199	R\$ 390,62
083	42	15	01	AVENI	TIMOTEO PENTEADO,DOUTOR	646	229,2733	R\$ 455,73	083	43	34	04	RUA	NIQUELANDIA	620	196,5199	R\$ 390,62
083	42	15	05	RUA	JOSE BORGES DE SOUZA	430	114,6366	R\$ 227,86	083	43	36	01	AVENI	FRANCISCO CONDE	620	196,5199	R\$ 390,62
083	42	15	02	RUA	JUVENAL LEITE	562	152,3030	R\$ 302,73	083	43	36	03	RUA	ANTONIO,SANTO	620	196,5199	R\$ 390,62
083	42	15	03	RUA	JOSE PIRES BARBOSA FILHO,SOLDADO	562	152,3030	R\$ 302,73	083	43	36	04	RUA	NIQUELANDIA	620	196,5199	R\$ 390,62
083	42	15	04	RUA	JOSE LEITE DE BARROS,CORONEL	562	152,3030	R\$ 302,73	083	43	36	02	RUA	MIGUEL DO ARAGUAIA,SAO	620	196,5199	R\$ 390,62
083	42	15	06	RUA	DJALMA CORREA,SOLDADO	430	114,6366	R\$ 227,86	083	43	42	02	RUA	CESARIO AGUIAR,SOLDADO	620	196,5199	R\$ 390,62
083	42	18	03	AVENI	TIMOTEO PENTEADO,DOUTOR	646	229,2733	R\$ 455,73	083	43	42	01	AVENI	BENTO,SAO	620	196,5199	R\$ 390,62
083	42	18	04	RUA	AMAZONAS	620	196,5199	R\$ 390,62	083	43	42	03	AVENI	SETE DE SETEMBRO	620	196,5199	R\$ 390,62
083	42	18	02	RUA	THEREZINHA CLOSA ELEUTERIO,PROFESSORA	638	212,8966	R\$ 423,17	083	43	42	04	RUA	NIQUELANDIA	620	196,5199	R\$ 390,62
083	42	20	01	RUA	CORUMBAIBA	448	116,2742	R\$ 231,12	083	43	44	03	AVENI	BENTO,SAO	620	196,5199	R\$ 390,62
083	42	20	02	RUA	ALBERTO BAGGIO	448	116,2742	R\$ 231,12	083	43	44	04	RUA	CESARIO AGUIAR,SOLDADO	620	196,5199	R\$ 390,62
083	42	23	01	RUA	CLITO ANTONIO DE ARAUJO,SOLDADO	562	152,3030	R\$ 302,73	083	43	44	01	RUA	ANTONIO,SANTO	505	131,0133	R\$ 260,42
083	42	23	02	RUA	JUVENAL LEITE	562	152,3030	R\$ 302,73	083	43	44	02	RUA	MIGUEL DO ARAGUAIA,SAO	620	196,5199	R\$ 390,62
083	42	23	04	RUA	JOSE LEITE DE BARROS,CORONEL	562	152,3030	R\$ 302,73	083	43	47	04	PRACA	JAIR GONZAGA DE VASCONCELOS	513	135,9262	R\$ 270,18
083	42	24	03	RUA	CLITO ANTONIO DE ARAUJO,SOLDADO	562	152,3030	R\$ 302,73	083	43	47	02	RUA	EZEQUIAS,CONEGO	521	139,2016	R\$ 276,69
083	42	24	02	RUA	JUVENAL LEITE	562	152,3030	R\$ 302,73	083	43	48	04	PRACA	JAIR GONZAGA DE VASCONCELOS	513	135,9262	R\$ 270,18
083	42	24	01	RUA	JOSE PIRES BARBOSA FILHO,SOLDADO	562	152,3030	R\$ 302,73	083	43	48	03	TRAVE	FIDELIS,SAO	463	119,5496	R\$ 237,63
083	42	24	04	RUA	JOSE LEITE DE BARROS,CORONEL	562	152,3030	R\$ 302,73	083	43	51	03	AVENI	TIMOTEO PENTEADO,DOUTOR	646	229,2733	R\$ 455,73
083	42	24	05	RUA	JOSE LEITE DE BARROS,CORONEL	480	124,4626	R\$ 247,39	083	43	51	01	AVENI	SETE DE SETEMBRO	620	196,5199	R\$ 390,62
083	42	29	03	AVENI	TIMOTEO PENTEADO,DOUTOR	646	229,2733	R\$ 455,73	083	43	52	04	RUA	CESARIO AGUIAR,SOLDADO	620	196,5199	R\$ 390,62
083	42	29	02	RUA	CEARA	638	212,8966	R\$ 423,17	083	43	52	01	AVENI	BENTO,SAO	620	196,5199	R\$ 390,62
083	42	29	04	RUA	THEREZINHA CLOSA ELEUTERIO,PROFESSORA	638	212,8966	R\$ 423,17	083	43	52	03	AVENI	SETE DE SETEMBRO	620	196,5199	R\$ 390,62
083	42	31	01	RUA	CORUMBAIBA	448	116,2742	R\$ 231,12	083	43	52	02	RUA	MIGUEL DO ARAGUAIA,SAO	620	196,5199	R\$ 390,62
083	42	31	04	RUA	ALBERTO BAGGIO	448	116,2742	R\$ 231,12	083	43	55	02	RUA	CAMPOS BELOS	620	196,5199	R\$ 390,62
083	42	31	02	VIELA	ANFIBIOS	547	145,7522	R\$ 289,71	083	43	55	03	AVENI	BENTO,SAO	620	196,5199	R\$ 390,62
083	42	32	01	AVENI	JULIO PRESTES	604	176,0491	R\$ 349,93	083	43	55	01	RUA	ANTONIO,SANTO	620	196,5199	R\$ 390,62
083	42	32	03	RUA	CORUMBAIBA	448	116,2742	R\$ 231,12	083	43	55	04	RUA	MIGUEL DO ARAGUAIA,SAO	620	196,5199	R\$





083	44	14	03	RUA	JOSE CERQUEIRA CURY	604	176,0491	R\$ 349,93	083	45	76	01	RUA	CRISTOVAM MARCHINI	554	149,0276	R\$ 296,22
083	44	14	05	RUA	PIAUI	547	145,7522	R\$ 289,71	083	45	76	03	AVENI	FLAVIA PAGNONCELLI	554	149,0276	R\$ 296,22
083	44	14	01	AVENI	CAMPISTA	604	176,0491	R\$ 349,93	083	45	77	01	RUA	CRISTOVAM MARCHINI	554	149,0276	R\$ 296,22
083	44	15	02	RUA	BAHIA	554	149,0276	R\$ 296,22	083	45	77	04	AVENI	AMALIA GOLLIN PAGNONCELLI	554	149,0276	R\$ 296,22
083	44	15	03	AVENI	CAMPISTA	604	176,0491	R\$ 349,93	083	45	77	02	AVENI	SAULLE PAGNONCELLI	521	139,2016	R\$ 276,69
083	44	15	04	AVENI	CAMPISTA	547	145,7522	R\$ 289,71	083	45	77	03	AVENI	FLAVIA PAGNONCELLI	554	149,0276	R\$ 296,22
083	44	15	01	RUA	HORACE WELLS,DOUTOR	547	145,7522	R\$ 289,71	083	45	79	01	RUA	LOURDES AGOSTINHO	265	64,6878	R\$ 128,58
083	44	18	02	RUA	BAHIA	554	149,0276	R\$ 296,22	083	45	79	02	RUA	PATRIARCA,DO	521	139,2016	R\$ 276,69
083	44	18	03	RUA	PIAUI	406	107,2671	R\$ 213,21	083	45	80	05	RUA	MARIO CARNEIRO	588	159,6724	R\$ 317,38
083	44	20	04	RUA	JOAO BAPTISTA PANNOCHIA,TENENTE	364	93,3470	R\$ 185,55	083	45	80	03	RUA	MARIO CARNEIRO	588	159,6724	R\$ 317,38
083	44	20	05	RUA	SOLOM FERNANDES,DOUTOR	604	176,0491	R\$ 349,93	083	45	80	04	RUA	MANOEL AUGUSTO GOMES	588	159,6724	R\$ 317,38
083	44	20	03	RUA	RIO GRANDE	554	149,0276	R\$ 296,22	083	45	80	01	RUA	NESTOR CABRAL	588	159,6724	R\$ 317,38
083	44	20	01	RUA	SOLOM FERNANDES,DOUTOR	604	176,0491	R\$ 349,93	083	45	80	02	AVENI	GLORIA PAGNOCELLI,DONA	597	167,8607	R\$ 333,66
083	44	20	02	TRAVE	FIDELIS,SAO	604	176,0491	R\$ 349,93	083	45	89	05	RUA	PATRIARCA,DO	521	139,2016	R\$ 276,69
083	44	28	01	RUA	CAMPINAS	597	167,8607	R\$ 333,66	083	45	89	04	AVENI	SAULLE PAGNONCELLI	521	139,2016	R\$ 276,69
083	44	28	03	RUA	JOAO MARIA BATISTA,SOLDADO	597	167,8607	R\$ 333,66	083	45	89	03	RUA	CAIRU,VISCONDE DE	547	145,7522	R\$ 289,71
083	44	33	04	TRAVE	EFE	604	176,0491	R\$ 349,93	083	45	89	01	RUA	PATRIARCA,DO	398	103,9918	R\$ 206,70
083	44	33	01	RUA	BENEDITA,DONA	611	188,3316	R\$ 374,35	083	45	93	13	RUA	CRISTOVAM MARCHINI	406	107,2671	R\$ 213,21
083	44	33	05	RUA	BAHIA	604	176,0491	R\$ 349,93	083	45	93	10	RUA	ATALIBA DE ANDRADE	380	99,8976	R\$ 198,57
083	44	33	03	RUA	SOLOM FERNANDES,DOUTOR	604	176,0491	R\$ 349,93	083	45	93	01	VIELA	ANA	364	93,3470	R\$ 185,55
083	44	33	02	RUA	JOAO MOREIRA ALBERTO,SOLDADO	604	176,0491	R\$ 349,93	083	45	93	11	RUA	ARAGUAINHA	331	84,3398	R\$ 167,64
083	44	35	04	RUA	BENEDITA,DONA	611	188,3316	R\$ 374,35	083	45	93	16	AVENI	AMALIA GOLLIN PAGNONCELLI	521	139,2016	R\$ 276,69
083	44	35	01	RUA	BAHIA	604	176,0491	R\$ 349,93	083	45	93	15	AVENI	FLAVIA PAGNONCELLI	554	149,0276	R\$ 296,22
083	44	35	02	AVENI	CAMPISTA	604	176,0491	R\$ 349,93	083	45	93	17	RUA	LUCIA T GALATTI	513	135,9262	R\$ 270,18
083	44	35	03	RUA	JOAO MOREIRA ALBERTO,SOLDADO	604	176,0491	R\$ 349,93	083	45	93	12	RUA	LEILA NUNES	406	107,2671	R\$ 213,21
083	44	36	04	RUA	BAHIA	554	149,0276	R\$ 296,22	083	45	93	20	RUA	NESTOR CABRAL	588	159,6724	R\$ 317,38
083	44	36	03	AVENI	CAMPISTA	604	176,0491	R\$ 349,93	083	45	93	14	RUA	DINART SANT'ANA NUNES,DONA	554	149,0276	R\$ 296,22
083	44	36	01	RUA	JOAO MARIA BATISTA,SOLDADO	597	167,8607	R\$ 333,66	083	45	93	19	AVENI	GLORIA PAGNOCELLI,DONA	597	167,8607	R\$ 333,66
083	44	36	02	RUA	JOAO MARIA SILVEIRA MARQUES,SOLDADO	597	167,8607	R\$ 333,66	083	45	99	01	RUA	CAIRU,VISCONDE DE	547	145,7522	R\$ 289,71
083	44	39	03	RUA	TOCANTINIA	597	167,8607	R\$ 333,66	083	50	00	06	RUA	MARIA VALDEREZ CONTI	307	75,3326	R\$ 149,74
083	44	39	01	RUA	CAMPINAS	588	159,6724	R\$ 317,38	083	50	00	03	TRAVE	BATOLA	497	127,7379	R\$ 253,90
083	44	46	03	RUA	BENEDITA,DONA	604	176,0491	R\$ 349,93	083	50	00	04	TRAVE	BATUIRA	497	127,7379	R\$ 253,90
083	44	46	02	RUA	MANOEL AMARO DOS SANTOS,SOLDADO	604	176,0491	R\$ 349,93	083	50	00	02	TRAVE	MIRABELLI	380	99,8976	R\$ 198,57
083	44	46	01	AVENI	CAMPISTA	604	176,0491	R\$ 349,93	083	50	00	01	RUA	ANTONIO PEREIRA DA SILVA,CABO	398	103,9918	R\$ 206,70
083	44	46	04	RUA	JOAO MOREIRA ALBERTO,SOLDADO	604	176,0491	R\$ 349,93	083	50	00	05	AVENI	EMILIO RIBAS	620	196,5199	R\$ 390,62
083	44	47	02	RUA	TOCANTINIA	597	167,8607	R\$ 333,66	083	50	26	03	RUA	CORREIO,DO	448	116,2742	R\$ 231,12
083	44	47	03	AVENI	CAMPISTA	604	176,0491	R\$ 349,93	083	50	26	02	RUA	ALVIZA,DONA	448	116,2742	R\$ 231,12
083	44	47	01	RUA	JOAO MARIA BATISTA,SOLDADO	597	167,8607	R\$ 333,66	083	50	26	04	AVENI	EMILIO RIBAS	620	196,5199	R\$ 390,62
083	44	47	04	RUA	JOAO MARIA SILVEIRA MARQUES,SOLDADO	597	167,8607	R\$ 333,66	083	50	26	01	RUA	JOAQUIM RABELLO	448	116,2742	R\$ 231,12
083	44	54	01	PRACA	MARISA MARQUES	604	176,0491	R\$ 349,93	083	50	28	01	RUA	GERALDO BERTI,SEGUNDO SARGENTO	448	116,2742	R\$ 231,12
083	44	54	02	RUA	JOAO MOREIRA ALBERTO,SOLDADO	471	121,1873	R\$ 240,88	083	50	28	04	RUA	OSMAR CORTES CLARO,PRIMEIRO SARGENTO	448	116,2742	R\$ 231,12
083	44	59	02	RUA	MANOEL AUGUSTO GOMES	521	139,2016	R\$ 276,69	083	50	28	02	RUA	FOZ DO IGUAQU	273	67,1442	R\$ 133,46
083	44	62	04	RUA	GABRIEL VASCONCELOS	513	135,9262	R\$ 270,18	083	50	28	03	RUA	FOZ DO IGUAQU	448	116,2742	R\$ 231,12
083	44	62	01	RUA	SOLOM FERNANDES,DOUTOR	604	176,0491	R\$ 349,93	083	50	35	03	RUA	MARTINHO POLILO	448	116,2742	R\$ 231,12
083	44	62	05	TRAVE	FIDELIS,SAO	604	176,0491	R\$ 349,93	083	50	35	01	RUA	CORREIO,DO	448	116,2742	R\$ 231,12
083	44	62	03	AVENI	CAMPISTA	604	176,0491	R\$ 349,93	083	50	35	02	RUA	ALVIZA,DONA	448	116,2742	R\$ 231,12
083	44	65	05	PRACA	MARISA MARQUES	604	176,0491	R\$ 349,93	083	50	35	04	AVENI	EMILIO RIBAS	620	196,5199	R\$ 390,62
083	44	65	04	RUA	MARCELINO JAZINSKI,SOLDADO	463	119,5496	R\$ 237,63	083	50	39	06	RUA	ALVIZA,DONA	448	116,2742	R\$ 231,12
083	44	65	01	PRACA	MARISA MARQUES	604	176,0491	R\$ 349,93	083	50	39	02	RUA	URUTAI	448	116,2742	R\$ 231,12
083	44	65	02	RUA	MANOEL AMARO DOS SANTOS,SOLDADO	471	121,1873	R\$ 240,88	083	50	39	03	RUA	URUTAI	448	116,2742	R\$ 231,12
083	44	65	03	AVENI	CAMPISTA	604	176,0491	R\$ 349,93	083	50	39	04	RUA	CEU AZUL	448	116,2742	R\$ 231,12
083	44	70	01	RUA	GABRIEL VASCONCELOS	513	135,9262	R\$ 270,18	083	50	39	05	RUA	CEU AZUL	448	116,2742	R\$ 231,12
083	44	70	05	RUA	EZEQUIAS, CONEGO	638	212,8966	R\$ 423,17	083	50	39	01	RUA	FOZ DO IGUAQU	448	116,2742	R\$ 231,12
083	44	70	04	RUA	CHILE	638	212,8966	R\$ 423,17	083	50	48	03	RUA	MARTINHO POLILO	448	116,2742	R\$ 231,12
083	44	70	03	RUA	ACRE	513	135,9262	R\$ 270,18	083	50	48	01	RUA	CEU AZUL	448	116,2742	R\$ 231,12
083	44	70	06	RUA	PALMARES PAULISTA	513	135,9262	R\$ 270,18	083	50	48	04	RUA	ALVIZA,DONA	448	116,2742	R\$ 231,12
083	44	70	02	VIELA	LEO	513	135,9262	R\$ 270,18	083	50	48	02	RUA	DARCI DE SOUZA SANTOS	448	116,2742	R\$ 231,12
083	44	84	02	RUA	GABRIEL VASCONCELOS	513	135,9262	R\$ 270,18	083	50	54	01	RUA	MARTINHO POLILO	448	116,2742	R\$ 231,12
083	44	84	03	AVENI	CAMPISTA	604	176,0491	R\$ 349,93	083	50	54	03	RUA	FRANCISCO POLILO	448	116,2742	R\$ 231,12
083	44	84	01	AVENI	JOSE ANTONIO CABRAL	513	135,9262	R\$ 270,18	083	50	54	02	RUA	ARMANDO MAURI	448	116,2742	R\$ 231,12
083	44	86	01	RUA	JOSE ROBERTO LIOTTA	588	159,6724	R\$ 317,38	083	50	54	05	AVENI	EMILIO RIBAS	620	196,5199	R\$ 390,62
083	44	86	02	RUA	JOSE LIOTTA	588	159,6724	R\$ 317,38	083	50	54	04	RUA	MAURO RODRIGUES DA SILVA	448	116,2742	R\$ 231,12
083	44	87	02	RUA	MANOEL AUGUSTO GOMES	588	159,6724	R\$ 317,38	083	50	55	01	RUA	MARTINHO POLILO	448	116,2742	R\$ 231,12
083	44	87	04	RUA	JOSE ROBERTO LIOTTA	588	159,6724	R\$ 317,38	083	50	55	02	RUA	FRANCISCO POLILO	448	116,2742	R\$ 231,12
083	44	87	01	RUA	NESTOR CABRAL	588	159,6724	R\$ 317,38	083	50	64	04	RUA	GEMMA CARVALHO ALCANTARA,DONA	406	107,2671	R\$ 213,21
083	44	87	03	RUA	JOSE LIOTTA	588	159,6724	R\$ 317,38	083	50	64	02	RUA	ALCIDES DE OLIVEIRA,TERCEIRO SARGENTO	406	107,2671	R\$ 213,21
083	44	94	04	VIELA	AGUAI	588	159,6724	R\$ 317,38	083	50	64	03	RUA	JOAO SARTOR,PROFESSOR	406	107,2671	R\$ 213,21
083	44	94	02	RUA	JOSE ROBERTO LIOTTA	588	159,6724	R\$ 317,38	083	50	64	01	RUA	MAURO RODRIGUES DA SILVA	448	116,2742	R\$ 231,12
083	44	94	01	RUA	JOSE LIOTTA	588	159,6724	R\$ 317,38	083	50	67	01	RUA	MARTINHO POLILO	448	116,2742	R\$ 231,12
083	44	94	03	AVENI	JOSE ANTONIO CABRAL	513	135,9262	R\$ 270,18	083	50	67	04	RUA	FRANCISCO POLILO	448	116,2742	R\$ 231,12
083	44	99	03	RUA	PEDRO CONSTANTINO	588	159,6724	R\$ 317,38	083	50	67	03	RUA	CESAR POLILO,ENGENHEIRO	448	116,2742	R\$ 231,12
083	44	99	01	RUA	MARIO CARNEIRO	588	159,6724	R\$ 317,38	083	50	67	02	RUA	DARCI DE SOUZA SANTOS	448	116,2742	R\$ 231,12
083	44	99	04	RUA	MANOEL AUGUSTO GOMES	588	159,6724	R\$ 317,38	083	50	68	03	RUA	DARCI DE SOUZA SANTOS	448	116,2742	R\$ 231,12
083	44	99	02	RUA	OTAVIO												

083	51	36	02	RUA MORAS	471	121,1873	R\$ 240,88	083	53	31	03	RUA VINTE E QUATRO DE OUTUBRO	480	124,4626	R\$ 247,39
083	51	41	01	RUA LEA	448	116,2742	R\$ 231,12	083	53	31	04	RUA SERGIO RABELLO	505	131,0133	R\$ 260,42
083	51	43	01	RUA DIVA	448	116,2742	R\$ 231,12	083	53	31	05	RUA PARTICULAR	349	86,7962	R\$ 172,52
083	51	43	04	RUA LEA	448	116,2742	R\$ 231,12	083	53	34	02	RUA PORTO NACIONAL	597	167,8607	R\$ 333,66
083	51	43	03	RUA LAURA	471	121,1873	R\$ 240,88	083	53	34	03	AVENI TIMOTEO PENTEADO,DOUTOR	611	188,3316	R\$ 374,35
083	51	43	02	RUA EDSON	448	116,2742	R\$ 231,12	083	53	34	04	RUA SAPUCAIA	497	127,7379	R\$ 253,90
083	51	48	04	RUA TIETE	406	107,2671	R\$ 213,21	083	53	34	01	RUA DIADEMA	497	127,7379	R\$ 253,90
083	51	48	01	RUA JOSE MANOEL LOPES	448	116,2742	R\$ 231,12	083	53	42	01	AVENI TIMOTEO PENTEADO,DOUTOR	611	188,3316	R\$ 374,35
083	51	48	03	RUA DOMINGOS PASCHOAL BENEDICTO GRACIANO,DOUTOR	448	116,2742	R\$ 231,12	083	53	42	02	RUA TRINDADE,DA	406	107,2671	R\$ 213,21
083	51	49	02	RUA GOPOUVA	430	114,6366	R\$ 227,86	083	53	42	04	ALAME YAYA	471	121,1873	R\$ 240,88
083	51	49	04	RUA TIETE	257	62,2313	R\$ 123,70	083	53	42	03	RUA MAMBORE	380	99,8976	R\$ 198,57
083	51	49	03	RUA JOSE MANOEL LOPES	448	116,2742	R\$ 231,12	083	53	49	02	RUA JULIO FERNANDES	505	131,0133	R\$ 260,42
083	51	49	01	RUA TAPIRATIBA	448	116,2742	R\$ 231,12	083	53	49	03	RUA JULIO FERNANDES	513	135,9262	R\$ 270,18
083	51	53	02	RUA MARIA TEREZA RABELO	448	116,2742	R\$ 231,12	083	53	49	04	RUA ACRE	554	149,0276	R\$ 296,22
083	51	53	01	RUA DIVA	448	116,2742	R\$ 231,12	083	53	49	01	TRAVE TAPIRAI	554	149,0276	R\$ 296,22
083	51	53	03	RUA LAURA	471	121,1873	R\$ 240,88	083	53	53	01	AVENI TIMOTEO PENTEADO,DOUTOR	611	188,3316	R\$ 374,35
083	51	53	04	RUA EDSON	448	116,2742	R\$ 231,12	083	53	53	04	RUA TRINDADE,DA	406	107,2671	R\$ 213,21
083	51	55	03	RUA DIVA	448	116,2742	R\$ 231,12	083	53	53	02	RUA MARILUZ	406	107,2671	R\$ 213,21
083	51	55	01	RUA RUBENS LEITE,SEGUNDO SARGENTO	448	116,2742	R\$ 231,12	083	53	53	03	RUA MAMBORE	380	99,8976	R\$ 198,57
083	51	55	02	RUA RUBENS LEITE,SEGUNDO SARGENTO	448	116,2742	R\$ 231,12	083	53	55	01	AVENI TIMOTEO PENTEADO,DOUTOR	611	188,3316	R\$ 374,35
083	51	55	04	RUA EDSON	448	116,2742	R\$ 231,12	083	53	55	02	RUA JANIOPOLIS	364	93,3470	R\$ 185,55
083	51	56	01	RUA CENTRAL	448	116,2742	R\$ 231,12	083	53	55	03	RUA EUGENIO ALVES DA SILVA,SOLDADO	430	114,6366	R\$ 227,86
083	51	56	03	RUA RUBENS LEITE,SEGUNDO SARGENTO	448	116,2742	R\$ 231,12	083	53	57	03	AVENI TIMOTEO PENTEADO,DOUTOR	611	188,3316	R\$ 374,35
083	51	60	04	RUA URUTAI	448	116,2742	R\$ 231,12	083	53	57	01	RUA DIADEMA	497	127,7379	R\$ 253,90
083	51	60	03	RUA CEU AZUL	448	116,2742	R\$ 231,12	083	53	57	04	RUA PORTO NACIONAL	597	167,8607	R\$ 333,66
083	51	60	01	RUA ANDIRAS NOGUEIRA DE ABREU, SEGUNDO SARGENTO	448	116,2742	R\$ 231,12	083	53	57	02	RUA ACRE	554	149,0276	R\$ 296,22
083	51	60	02	RUA PALMITAL	448	116,2742	R\$ 231,12	083	53	67	01	AVENI TIMOTEO PENTEADO,DOUTOR	611	188,3316	R\$ 374,35
083	51	62	02	RUA GOPOUVA	497	127,7379	R\$ 253,90	083	53	67	03	AVENI TIMOTEO PENTEADO,DOUTOR	611	188,3316	R\$ 374,35
083	51	62	03	RUA ANDIRAS NOGUEIRA DE ABREU, SEGUNDO SARGENTO	448	116,2742	R\$ 231,12	083	53	67	02	RUA EUGENIO ALVES DA SILVA,SOLDADO	430	114,6366	R\$ 227,86
083	51	62	04	RUA LEA	448	116,2742	R\$ 231,12	083	53	71	05	ALAME YAYA	471	121,1873	R\$ 240,88
083	51	62	01	RUA LAURA	471	121,1873	R\$ 240,88	083	53	71	06	RUA GERALDO ELIAS,SOLDADO	265	64,6878	R\$ 128,58
083	51	64	04	RUA MARIA TEREZA RABELO	448	116,2742	R\$ 231,12	083	53	71	02	RUA MARILUZ	406	107,2671	R\$ 213,21
083	51	64	02	RUA GOPOUVA	497	127,7379	R\$ 253,90	083	53	71	03	RUA RICARDO BIONDI	380	99,8976	R\$ 198,57
083	51	64	01	RUA DIVA	448	116,2742	R\$ 231,12	083	53	71	01	RUA MAMBORE	380	99,8976	R\$ 198,57
083	51	64	03	RUA LAURA	471	121,1873	R\$ 240,88	083	53	71	04	RUA HUGO GONCALVES,SOLDADO	315	78,6079	R\$ 156,25
083	51	71	02	RUA GOPOUVA	497	127,7379	R\$ 253,90	083	53	75	04	RUA MARILUZ	406	107,2671	R\$ 213,21
083	51	71	01	RUA ANDIRAS NOGUEIRA DE ABREU, SEGUNDO SARGENTO	448	116,2742	R\$ 231,12	083	53	75	03	RUA RICARDO BIONDI	380	99,8976	R\$ 198,57
083	51	71	04	RUA PALMITAL	448	116,2742	R\$ 231,12	083	53	75	02	RUA RODRIGO COSTA,DOUTOR	406	107,2671	R\$ 213,21
083	51	90	04	AVENI TORRES TIBAGY	497	127,7379	R\$ 253,90	083	53	75	01	RUA EUGENIO ALVES DA SILVA,SOLDADO	430	114,6366	R\$ 227,86
083	51	90	03	ALAME AMELIA	414	110,5424	R\$ 219,73	083	53	75	05	RUA NOVA CANTU	323	81,0645	R\$ 161,13
083	51	90	01	ALAME AIDA	471	121,1873	R\$ 240,88	083	53	83	03	RUA GESKA	380	99,8976	R\$ 198,57
083	51	90	02	RUA HELIO MANZONI	497	127,7379	R\$ 253,90	083	53	83	02	RUA CURIE,MADAME	414	110,5424	R\$ 219,73
083	52	03	04	AVENI JULIO PRESTES	562	152,3030	R\$ 302,73	083	53	83	01	RUA RICARDO BIONDI	380	99,8976	R\$ 198,57
083	52	03	02	RUA GOPOUVA	331	84,3398	R\$ 167,64	083	53	83	04	RUA RICARDO BIONDI	380	99,8976	R\$ 198,57
083	52	03	03	RUA ITU	430	114,6366	R\$ 227,86	083	53	90	03	RUA JAIR DA SILVA TAVARES,SOLDADO	380	99,8976	R\$ 198,57
083	52	03	01	AVENI JULIO PRESTES	562	152,3030	R\$ 302,73	083	53	90	04	RUA RICARDO BIONDI	331	84,3398	R\$ 167,64
083	52	13	02	RUA PERI	497	127,7379	R\$ 253,90	083	53	90	01	RUA JOAO ALBERTO ALVES,SOLDADO	380	99,8976	R\$ 198,57
083	52	16	02	RUA EDGARD	406	107,2671	R\$ 213,21	083	53	97	02	AVENI TIMOTEO PENTEADO,DOUTOR	611	188,3316	R\$ 374,35
083	52	16	04	RUA VERDADE,DA	513	135,9262	R\$ 270,18	083	53	97	04	RUA CIDADE LION	380	99,8976	R\$ 198,57
083	52	16	03	AVENI JULIO PRESTES	562	152,3030	R\$ 302,73	083	53	97	01	RUA RODRIGO COSTA,DOUTOR	406	107,2671	R\$ 213,21
083	52	16	01	. GLORIA,DA	471	121,1873	R\$ 240,88	083	53	97	03	RUA FARIA DE LEMOS	380	99,8976	R\$ 198,57
083	52	25	01	RUA EDGARD	406	107,2671	R\$ 213,21	083	53	99	05	AVENI TIMOTEO PENTEADO,DOUTOR	611	188,3316	R\$ 374,35
083	52	25	03	RUA JAGUARIBE	406	107,2671	R\$ 213,21	083	53	99	06	VIELA VIRA	513	135,9262	R\$ 270,18
083	52	25	02	. GLORIA,DA	471	121,1873	R\$ 240,88	083	53	99	03	RUA MARIA OLIMPIA DA SILVA	513	135,9262	R\$ 270,18
083	52	27	05	AVENI PAZ,DA	505	131,0133	R\$ 260,42	083	53	99	02	RUA CACHOEIRA	505	131,0133	R\$ 260,42
083	52	27	04	RUA VERDADE,DA	513	135,9262	R\$ 270,18	083	53	99	04	VIELA MAIRA	513	135,9262	R\$ 270,18
083	52	27	01	AVENI PAZ,DA	505	131,0133	R\$ 260,42	083	53	99	01	AVENI ITALO BRASILEIRO PIVA	611	188,3316	R\$ 374,35
083	52	27	03	. GLORIA,DA	471	121,1873	R\$ 240,88	083	54	06	02	RUA MANOEL AUGUSTO GOMES	588	159,6724	R\$ 317,38
083	52	29	05	AVENI PAZ,DA	505	131,0133	R\$ 260,42	083	54	06	04	RUA JOSE ROBERTO LIOTTA	588	159,6724	R\$ 317,38
083	52	29	04	RUA VERDADE,DA	513	135,9262	R\$ 270,18	083	54	06	01	RUA JOSE LIOTTA	588	159,6724	R\$ 317,38
083	52	29	02	RUA VINTE E QUATRO DE OUTUBRO	480	124,4626	R\$ 247,39	083	54	08	01	RUA PEDRO CONSTANTINO	588	159,6724	R\$ 317,38
083	52	29	01	RUA SERGIO RABELLO	505	131,0133	R\$ 260,42	083	54	08	04	RUA MANOEL AUGUSTO GOMES	430	114,6366	R\$ 227,86
083	52	29	03	AVENI PAZ,DA	505	131,0133	R\$ 260,42	083	54	08	02	RUA OTAVIO LIMA MENDES	588	159,6724	R\$ 317,38
083	52	34	03	RUA LUIZ FELIPE	406	107,2671	R\$ 213,21	083	54	08	03	RUA JOSE LIOTTA	588	159,6724	R\$ 317,38
083	52	34	01	RUA JAGUARIBE	406	107,2671	R\$ 213,21	083	54	14	01	AVENI JOSE ANTONIO CABRAL	513	135,9262	R\$ 270,18
083	52	34	02	. GLORIA,DA	471	121,1873	R\$ 240,88	083	54	18	04	RUA MANOEL AUGUSTO GOMES	588	159,6724	R\$ 317,38
083	52	40	01	RUA TAPIRATIBA	448	116,2742	R\$ 231,12	083	54	18	03	RUA LOURENCO GONCALVES NUNES	588	159,6724	R\$ 317,38
083	52	44	03	RUA VINTE E QUATRO DE OUTUBRO	406	107,2671	R\$ 213,21	083	54	18	01	RUA JOSE LIOTTA	588	159,6724	R\$ 317,38
083	52	44	01	RUA LUIZ FELIPE	406	107,2671	R\$ 213,21	083	54	21	02	RUA ANTONIO DE ARAUJO	505	131,0133	R\$ 260,42
083	52	44	04	AVENI JULIO PRESTES	562	152,3030	R\$ 302,73	083	54	21	04	RUA ACRE	513	135,9262	R\$ 270,18
083	52	44	02	RUA VINTE E QUATRO DE OUTUBRO	406	107,2671	R\$ 213,21	083	54	27	02	RUA OTAVIO LIMA MENDES	588	159,6724	R\$ 317,38
083	52	65	01	AVENI PAZ,DA	497	127,7379	R\$ 253,90	083	54	27	01	RUA LOURENCO GONCALVES NUNES	588	159,6724	R\$ 317,38
083	52	65	02	AVENI JULIO PRESTES	562	152,3030	R\$ 302,73	083	54	27	03	AVENI JOSE ANTONIO CABRAL	539	142,4770	R\$ 283,20
083	52	65	04	AVENI JULIO PRESTES	562	152,3030	R\$ 302,73	083	54	33	01	RUA NAIR	539	142,4770	R\$ 283,20
083	52	65	03	RUA JOSE FERNANDO BERZAGHI	471	121,1873	R\$ 240,88	083	54	33	03	RUA JOAO DE SA,CORONEL	539	142,4770	R\$ 283,20
083	52	76	01	RUA VINTE E QUATRO DE OUTUBRO	480	124,4626	R\$ 247,39	083	54	36	03	RUA AQUIRA YAMAGUCHI	539	142,4770	R\$ 283,20
083	52	76	03	RUA MARANDUBA	471	121,1873	R\$ 240,88	083	54	36	02	RUA OTAVIO LIMA MENDES	539	142,4770	R\$ 283,20
083	52	76	02	RUA ROSALI	480	124,4626	R\$ 247,39	083	54	36	01	AVENI JOSE ANTONIO CABRAL	539	142,4770	R\$ 283,20
083	52	76	04	AVENI PAZ,DA	497	127,7379	R\$ 253,90	083	54	39	02	RUA IVO BROGNOLO	597	167	



083	54	73	04	RUA	ANGELA KUBE	539	142,4770	R\$ 283,20	083	60	06	02	RUA	HELIO MANZONI	497	127,7379	R\$ 253,90
083	54	73	01	RUA	TEREZA CASEIRO	539	142,4770	R\$ 283,20	083	60	08	01	AVENI	TORRES TIBAGY	497	127,7379	R\$ 253,90
083	54	73	02	RUA	NAIR	539	142,4770	R\$ 283,20	083	60	08	05	ALAME	TUTOIA	414	110,5424	R\$ 219,73
083	54	87	02	RUA	JOAO,DOM	356	90,0716	R\$ 179,04	083	60	08	03	ALAME	AMELIA	414	110,5424	R\$ 219,73
083	54	87	05	RUA	CACHOEIRA	422	112,9990	R\$ 224,61	083	60	08	02	TRAVE	IZIDORO DIAS	414	110,5424	R\$ 219,73
083	54	87	04	RUA	ANTONIETA	414	110,5424	R\$ 219,73	083	60	08	04	RUA	HELIO MANZONI	497	127,7379	R\$ 253,90
083	54	87	03	RUA	NOVO HORIZONTE	356	90,0716	R\$ 179,04	083	60	21	04	AVENI	TORRES TIBAGY	497	127,7379	R\$ 253,90
083	54	87	01	RUA	HUGO POHLMAN	356	90,0716	R\$ 179,04	083	60	21	01	RUA	LOURENCO GRANATO,DOUTOR	497	127,7379	R\$ 253,90
083	54	89	04	RUA	CACHOEIRA	422	112,9990	R\$ 224,61	083	60	21	03	AVENI	EMILIO RIBAS	471	121,1873	R\$ 240,88
083	54	89	02	VIELA	BATINA	356	90,0716	R\$ 179,04	083	60	21	02	RUA	JOSE MAURICIO DE OLIVEIRA,DOUTOR	299	72,0573	R\$ 143,23
083	54	89	01	RUA	ANTONIO POHLMAN	356	90,0716	R\$ 179,04	083	60	23	05	AVENI	TORRES TIBAGY	497	127,7379	R\$ 253,90
083	54	89	03	RUA	HUGO POHLMAN	356	90,0716	R\$ 179,04	083	60	23	04	RUA	LOURENCO GRANATO,DOUTOR	497	127,7379	R\$ 253,90
083	55	04	05	AVENI	AMALIA GOLLIN PAGNONCELLI	521	139,2016	R\$ 276,69	083	60	23	06	RUA	ANTONIO NADER	364	93,3470	R\$ 185,55
083	55	04	02	AVENI	SAULLE PAGNONCELLI	513	135,9262	R\$ 270,18	083	60	23	03	RUA	JOSE MAURICIO DE OLIVEIRA,DOUTOR	414	110,5424	R\$ 219,73
083	55	04	03	AVENI	SILVIO BARBOSA DA SILVEIRA	513	135,9262	R\$ 270,18	083	60	23	01	RUA	HELIO MANZONI	497	127,7379	R\$ 253,90
083	55	04	01	AVENI	FLAVIA PAGNONCELLI	554	149,0276	R\$ 296,22	083	60	23	02	RUA	BRAULIO GUEDES	471	121,1873	R\$ 240,88
083	55	04	04	RUA	LUCIA T GALATTI	513	135,9262	R\$ 270,18	083	60	25	02	RUA	DANIEL GUEDES,CAPITAO	471	121,1873	R\$ 240,88
083	55	11	05	RUA	OTAVIO LIMA MENDES	588	159,6724	R\$ 317,38	083	60	25	03	RUA	JOSE MAURICIO DE OLIVEIRA,DOUTOR	414	110,5424	R\$ 219,73
083	55	11	01	RUA	MARIO CARNEIRO	588	159,6724	R\$ 317,38	083	60	25	01	RUA	HELIO MANZONI	497	127,7379	R\$ 253,90
083	55	11	02	AVENI	GLORIA PAGNOCELLI,DONA	597	167,8607	R\$ 333,66	083	60	25	04	RUA	BRAULIO GUEDES	471	121,1873	R\$ 240,88
083	55	11	04	RUA	OTAVIO LIMA MENDES	588	159,6724	R\$ 317,38	083	60	27	02	ALAME	TUTOIA	414	110,5424	R\$ 219,73
083	55	11	03	RUA	JOSE LIOTTA	588	159,6724	R\$ 317,38	083	60	27	04	RUA	DANIEL GUEDES,CAPITAO	471	121,1873	R\$ 240,88
083	55	16	05	PRACA	ELISIO DE OLIVEIRA NEVES,VEREADOR-"ALAN"	513	135,9262	R\$ 270,18	083	60	27	03	RUA	JOSE MAURICIO DE OLIVEIRA,DOUTOR	414	110,5424	R\$ 219,73
083	55	16	04	RUA	MARCELINO PETITO	398	103,9918	R\$ 206,70	083	60	27	01	RUA	HELIO MANZONI	497	127,7379	R\$ 253,90
083	55	16	02	RUA	ANTONIO N. MINEIRO	257	62,2313	R\$ 123,70	083	60	29	03	ALAME	TUTOIA	414	110,5424	R\$ 219,73
083	55	16	03	RUA	IRINEU ANSANO BACCELLI,DOUTOR	398	103,9918	R\$ 206,70	083	60	29	02	ALAME	YAYA	414	110,5424	R\$ 219,73
083	55	17	03	RUA	VERE	398	103,9918	R\$ 206,70	083	60	29	01	ALAME	AMELIA	414	110,5424	R\$ 219,73
083	55	17	04	RUA	MARCELINO PETITO	398	103,9918	R\$ 206,70	083	60	29	04	RUA	HELIO MANZONI	497	127,7379	R\$ 253,90
083	55	17	01	RUA	IRINEU ANSANO BACCELLI,DOUTOR	257	62,2313	R\$ 123,70	083	60	41	02	RUA	VALADAO,CONEGO	497	127,7379	R\$ 253,90
083	55	17	02	RUA	MARIA PETITO	398	103,9918	R\$ 206,70	083	60	41	01	RUA	LOURENCO GRANATO,DOUTOR	497	127,7379	R\$ 253,90
083	55	24	06	AVENI	SAULLE PAGNONCELLI	513	135,9262	R\$ 270,18	083	60	41	03	AVENI	EMILIO RIBAS	471	121,1873	R\$ 240,88
083	55	24	02	RUA	CACHOEIRA	398	103,9918	R\$ 206,70	083	60	41	04	RUA	JOSE MAURICIO DE OLIVEIRA,DOUTOR	414	110,5424	R\$ 219,73
083	55	24	05	VIELA		505	131,0133	R\$ 260,42	083	60	42	02	RUA	VALADAO,CONEGO	497	127,7379	R\$ 253,90
083	55	24	04	AVENI	SILVIO BARBOSA DA SILVEIRA	513	135,9262	R\$ 270,18	083	60	42	01	RUA	GERALDO MARQUES	471	121,1873	R\$ 240,88
083	55	24	01	RUA	CAIRU,VISCONDE DE	547	145,7522	R\$ 289,71	083	60	42	03	RUA	LOURENCO GRANATO,DOUTOR	497	127,7379	R\$ 253,90
083	55	24	03	AVENI	JOSE ANTONIO CABRAL	539	142,4770	R\$ 283,20	083	60	42	04	RUA	JOSE MAURICIO DE OLIVEIRA,DOUTOR	414	110,5424	R\$ 219,73
083	55	28	03	RUA	ANTONIO N. MINEIRO	398	103,9918	R\$ 206,70	083	60	44	03	RUA	VALADAO,CONEGO	471	121,1873	R\$ 240,88
083	55	28	02	RUA	IRINEU ANSANO BACCELLI,DOUTOR	257	62,2313	R\$ 123,70	083	60	44	02	RUA	JOAO BENEDITO CARLOS	471	121,1873	R\$ 240,88
083	55	28	01	RUA	MARIA PETITO	398	103,9918	R\$ 206,70	083	60	44	04	RUA	GERALDO MARQUES	471	121,1873	R\$ 240,88
083	55	31	06	VIELA	ANA	364	93,3470	R\$ 185,55	083	60	44	01	RUA	JOSE MAURICIO DE OLIVEIRA,DOUTOR	414	110,5424	R\$ 219,73
083	55	31	03	AVENI	SILVIO BARBOSA DA SILVEIRA	513	135,9262	R\$ 270,18	083	60	45	03	RUA	VALADAO,CONEGO	471	121,1873	R\$ 240,88
083	55	31	05	RUA	IVO BROGNOLO	597	167,8607	R\$ 333,66	083	60	45	04	RUA	JOAO BENEDITO CARLOS	471	121,1873	R\$ 240,88
083	55	31	02	RUA	LUCIA T GALATTI	513	135,9262	R\$ 270,18	083	60	45	02	RUA	SEVERINO PAGNONCELLI	471	121,1873	R\$ 240,88
083	55	31	04	AVENI	JOSE ANTONIO CABRAL	539	142,4770	R\$ 283,20	083	60	45	01	RUA	JOSE MAURICIO DE OLIVEIRA,DOUTOR	414	110,5424	R\$ 219,73
083	55	32	02	RUA	LUCIA T GALATTI	513	135,9262	R\$ 270,18	083	60	57	02	ALAME	TUTOIA	414	110,5424	R\$ 219,73
083	55	33	02	RUA	MARCELINO PETITO	398	103,9918	R\$ 206,70	083	60	57	05	RUA	VALADAO,CONEGO	471	121,1873	R\$ 240,88
083	55	35	04	RUA	MARCELINO PETITO	398	103,9918	R\$ 206,70	083	60	57	03	RUA	MARIO	471	121,1873	R\$ 240,88
083	55	35	01	RUA	RENASCENCA	257	62,2313	R\$ 123,70	083	60	57	06	RUA	SEVERINO PAGNONCELLI	471	121,1873	R\$ 240,88
083	55	35	03	RUA	JOSE LOPES VASQUES	257	62,2313	R\$ 123,70	083	60	57	04	RUA	SILVANIA	471	121,1873	R\$ 240,88
083	55	35	02	RUA	MARIA PETITO	257	62,2313	R\$ 123,70	083	60	57	01	RUA	JOSE MAURICIO DE OLIVEIRA,DOUTOR	414	110,5424	R\$ 219,73
083	55	36	01	RUA	VERE	257	62,2313	R\$ 123,70	083	60	59	03	ALAME	TUTOIA	414	110,5424	R\$ 219,73
083	55	36	04	RUA	MARCELINO PETITO	398	103,9918	R\$ 206,70	083	60	59	04	ALAME	YAYA	414	110,5424	R\$ 219,73
083	55	36	03	RUA	RENASCENCA	257	62,2313	R\$ 123,70	083	60	59	02	RUA	MARIO	414	110,5424	R\$ 219,73
083	55	36	02	RUA	MARIA PETITO	257	62,2313	R\$ 123,70	083	60	59	06	PRACA	ANTONIO ZARZUR	414	110,5424	R\$ 219,73
083	55	39	03	RUA	BERTA MINEIRO	257	62,2313	R\$ 123,70	083	60	59	01	ALAME	AMELIA	414	110,5424	R\$ 219,73
083	55	39	04	RUA	ANTONIO N. MINEIRO	398	103,9918	R\$ 206,70	083	60	59	05	VIELA	MARIO BRASOLIN,PROFESSOR	380	99,8976	R\$ 198,57
083	55	39	02	RUA	NOVE	257	62,2313	R\$ 123,70	083	60	63	01	RUA	MAE DOS HOMENS,NOSSA SENHORA	588	159,6724	R\$ 317,38
083	55	39	01	RUA	GUAIRACA	257	62,2313	R\$ 123,70	083	60	65	01	RUA	PLINIO VICENTE PAGNONCELLI	471	121,1873	R\$ 240,88
083	55	42	03	RUA	CACHOEIRA	398	103,9918	R\$ 206,70	083	60	65	03	RUA	VALADAO,CONEGO	471	121,1873	R\$ 240,88
083	55	42	02	RUA	MARCELINO PETITO	398	103,9918	R\$ 206,70	083	60	65	02	RUA	MAE DOS HOMENS,NOSSA SENHORA	588	159,6724	R\$ 317,38
083	55	44	03	RUA	MARIOPOLIS	257	62,2313	R\$ 123,70	083	60	66	03	RUA	PLINIO VICENTE PAGNONCELLI	471	121,1873	R\$ 240,88
083	55	44	04	RUA	MARCELINO PETITO	398	103,9918	R\$ 206,70	083	60	66	04	RUA	VALADAO,CONEGO	471	121,1873	R\$ 240,88
083	55	44	01	RUA	JOSE LOPES VASQUES	257	62,2313	R\$ 123,70	083	60	66	01	RUA	SILVANIA	471	121,1873	R\$ 240,88
083	55	44	02	RUA	MARIA PETITO	257	62,2313	R\$ 123,70	083	60	66	02	RUA	FERRAZ CAMARGO	471	121,1873	R\$ 240,88
083	55	47	01	RUA	CACHOEIRA	398	103,9918	R\$ 206,70	083	60	75	01	RUA	PLINIO VICENTE PAGNONCELLI	471	121,1873	R\$ 240,88
083	55	47	02	RUA	ANTONIO N. MINEIRO	398	103,9918	R\$ 206,70	083	60	75	03	RUA	MARIO	471	121,1873	R\$ 240,88
083	55	48	02	RUA	MERCES,DAS	398	103,9918	R\$ 206,70	083	60	75	04	RUA	MAE DOS HOMENS,NOSSA SENHORA	588	159,6724	R\$ 317,38
083	55	48	01	RUA	BERTA MINEIRO	398	103,9918	R\$ 206,70	083	60	75	02	RUA	FERRAZ CAMARGO	471	121,1873	R\$ 240,88
083	55	48	04	RUA	ANTONIO N. MINEIRO	398	103,9918	R\$ 206,70	083	60	88	01	RUA	MARIO	471	121,1873	R\$ 240,88
083	55	48	03	RUA	ROSALINA MINEIRO,DONA	398	103,9918	R\$ 206,70	083	60	97	07	RUA	SALVADOR GORGONE	372	96,6222	R\$ 192,06
083	55	53	01	RUA	MARIOPOLIS	257	62,2313	R\$ 123,70	083	60	97	02	VIELA	PIRES DO RIO	372	96,6222	R\$ 192,06
083	55	53	04	RUA	MARCELINO PETITO	398	103,9918	R\$ 206,70	083	60	97	03	VIELA	PIRES DO RIO	372	96,6222	R\$ 192,06
083	55	53	03	RUA	CACHOEIRA	257	62,2313	R\$ 123,70	083	60	97	01	ALAME	TUTOIA	588	159,6724	R\$ 317,38
083	55	53	02	RUA	MARIA PETITO	257	62,2313	R\$ 123,70	083	60	97	05	RUA</				

083	61	51	04	ALAME	YAYA	414	110,5424	R\$ 219,73	083	62	69	15	RUA	MOGI MIRIM	315	78,6079	R\$ 156,25
083	61	51	02	RUA	MARIO	414	110,5424	R\$ 219,73	083	62	69	20	RUA	JOAO ESPINARDI,SOLDADO	406	107,2671	R\$ 213,21
083	61	51	03	ALAME	AMELIA	414	110,5424	R\$ 219,73	083	62	75	03	RUA	CURIE,MADAME	398	103,9918	R\$ 206,70
083	61	51	01	ALAME	AIDA	471	121,1873	R\$ 240,88	083	62	75	01	RUA	ANTONIO AGUIAR	380	99,8976	R\$ 198,57
083	61	54	06	ALAME	YAYA	414	110,5424	R\$ 219,73	083	62	75	04	RUA	SONIA	364	93,3470	R\$ 185,55
083	61	54	02	RUA	MARIO	414	110,5424	R\$ 219,73	083	62	75	02	RUA	MIRANDOPOLIS	364	93,3470	R\$ 185,55
083	61	54	01	RUA	FRANK GUEDES	497	127,7379	R\$ 253,90	083	62	80	04	RUA	MARIA APARECIDA	414	110,5424	R\$ 219,73
083	61	54	04	ALAME	AIDA	471	121,1873	R\$ 240,88	083	62	80	02	RUA	JOAO BATISTA DOS REIS,SOLDADO	406	107,2671	R\$ 213,21
083	61	54	05	VIELA	AIDA,DA ALAMEDA	356	90,0716	R\$ 179,04	083	62	80	03	RUA	SILVIO MAIA	406	107,2671	R\$ 213,21
083	61	54	03	RUA	PASSAROS,DOS	356	90,0716	R\$ 179,04	083	62	80	01	RUA	JOAO ESPINARDI,SOLDADO	406	107,2671	R\$ 213,21
083	61	55	01	RUA	MANOEL DE OLIVEIRA	414	110,5424	R\$ 219,73	083	62	83	03	RUA	JOAO BATISTA DOS REIS,SOLDADO	398	103,9918	R\$ 206,70
083	61	55	04	RUA	FRANK GUEDES	497	127,7379	R\$ 253,90	083	62	83	01	RUA	CURIE,MADAME	398	103,9918	R\$ 206,70
083	61	55	03	RUA	ISA	414	110,5424	R\$ 219,73	083	62	83	05	VIELA	REIS,DOS	398	103,9918	R\$ 206,70
083	61	57	01	RUA	MANOEL DE OLIVEIRA	414	110,5424	R\$ 219,73	083	62	83	04	RUA	SONIA	364	93,3470	R\$ 185,55
083	61	57	02	RUA	VICENZA D'AGOSTINHO	414	110,5424	R\$ 219,73	083	62	83	02	RUA	JOAO ESPINARDI,SOLDADO	406	107,2671	R\$ 213,21
083	61	57	04	VIELA	SIDNEY	265	64,6878	R\$ 128,58	083	62	91	04	RUA	JOAO BATISTA DOS REIS,SOLDADO	406	107,2671	R\$ 213,21
083	61	57	05	VIELA	LUANDA	356	90,0716	R\$ 179,04	083	62	91	02	RUA	CURIE,MADAME	398	103,9918	R\$ 206,70
083	61	57	03	RUA	ISA	414	110,5424	R\$ 219,73	083	62	91	03	RUA	SILVIO MAIA	406	107,2671	R\$ 213,21
083	61	79	03	RUA	VICENZA D'AGOSTINHO	414	110,5424	R\$ 219,73	083	62	91	01	RUA	JOAO ESPINARDI,SOLDADO	406	107,2671	R\$ 213,21
083	61	79	02	RUA	MARIA APARECIDA	414	110,5424	R\$ 219,73	083	63	10	21	RUA	CURIE,MADAME	398	103,9918	R\$ 206,70
083	61	79	04	RUA	GERHARDT HOLTZ,SOLDADO	414	110,5424	R\$ 219,73	083	63	10	15	ALAME	YAYA	471	121,1873	R\$ 240,88
083	61	79	01	RUA	ISA	414	110,5424	R\$ 219,73	083	63	10	13	RUA	GEMA,SANTA	380	99,8976	R\$ 198,57
083	61	81	05	RUA	MARIO	414	110,5424	R\$ 219,73	083	63	10	10	RUA	GESKA	380	99,8976	R\$ 198,57
083	61	81	04	ALAME	AMELIA	414	110,5424	R\$ 219,73	083	63	10	11	RUA	CURIE,MADAME	414	110,5424	R\$ 219,73
083	61	81	03	RUA	HELOISA	471	121,1873	R\$ 240,88	083	63	10	17	RUA	JAIR DA SILVA TAVARES,SOLDADO	380	99,8976	R\$ 198,57
083	61	81	01	LARGO	ANTONIO,SANTO	414	110,5424	R\$ 219,73	083	63	10	18	RUA	JAMIL DAGLI,SOLDADO	331	84,3398	R\$ 167,64
083	61	82	02	RUA	HELOISA	323	81,0645	R\$ 161,13	083	63	10	12	RUA	ANTONIO AGUIAR	380	99,8976	R\$ 198,57
083	61	82	04	LARGO	ANTONIO,SANTO	414	110,5424	R\$ 219,73	083	63	10	20	RUA	RICARDO BIONDI	380	99,8976	R\$ 198,57
083	61	84	03	RUA	MARIO	414	110,5424	R\$ 219,73	083	63	10	19	RUA	JOAO ALBERTO ALVES,SOLDADO	380	99,8976	R\$ 198,57
083	61	84	01	RUA	HELOISA	471	121,1873	R\$ 240,88	083	63	10	16	RUA	IRACI LUQUINA,SOLDADO	331	84,3398	R\$ 167,64
083	61	84	02	LARGO	ANTONIO,SANTO	414	110,5424	R\$ 219,73	083	63	10	14	VIELA	NARUEL	356	90,0716	R\$ 179,04
083	61	87	02	RUA	VICENZA D'AGOSTINHO	414	110,5424	R\$ 219,73	083	63	17	02	AVENI	TIMOTEO PENTEADO,DOUTOR	611	188,3316	R\$ 374,35
083	61	87	04	RUA	MARIANO MANZONI	414	110,5424	R\$ 219,73	083	63	17	03	RUA	CIDADE LION	380	99,8976	R\$ 198,57
083	61	87	01	RUA	ISA	414	110,5424	R\$ 219,73	083	63	17	01	RUA	FARIA DE LEMOS	380	99,8976	R\$ 198,57
083	61	90	03	ALAME	TUTOIA	414	110,5424	R\$ 219,73	083	63	28	03	RUA	RAHAL	604	176,0491	R\$ 349,93
083	61	90	04	RUA	MARIO	414	110,5424	R\$ 219,73	083	63	28	04	AVENI	TIMOTEO PENTEADO,DOUTOR	611	188,3316	R\$ 374,35
083	61	90	01	ALAME	AMELIA	414	110,5424	R\$ 219,73	083	63	28	05	RUA	CACHOEIRA	505	131,0133	R\$ 260,42
083	61	90	02	RUA	HELOISA	471	121,1873	R\$ 240,88	083	63	28	02	RUA	LEOBERTO LEAL	513	135,9262	R\$ 270,18
083	61	94	04	RUA	ISA	299	72,0573	R\$ 143,23	083	63	42	01	RUA	CRISTO,SANTO	380	99,8976	R\$ 198,57
083	61	94	01	RUA	OCTACILIO MALHEIROS	471	121,1873	R\$ 240,88	083	63	42	02	RUA	JAMES JUNQUEIRA	315	78,6079	R\$ 156,25
083	61	94	03	RUA	HELOISA	471	121,1873	R\$ 240,88	083	63	42	04	RUA	MARIA DO CARMO	430	114,6366	R\$ 227,86
083	61	99	03	RUA	MARIA APARECIDA	414	110,5424	R\$ 219,73	083	63	42	03	RUA	ADELINO TEIXEIRA	414	110,5424	R\$ 219,73
083	61	99	02	RUA	JOAO BATISTA DOS REIS,SOLDADO	406	107,2671	R\$ 213,21	083	63	48	03	RUA	RAHAL	604	176,0491	R\$ 349,93
083	61	99	01	RUA	SILVIO MAIA	406	107,2671	R\$ 213,21	083	63	48	02	RUA	CONRADO	513	135,9262	R\$ 270,18
083	62	01	03	RUA	MARIA APARECIDA DE ALMEIDA MOURA	380	99,8976	R\$ 198,57	083	63	48	04	RUA	LEOBERTO LEAL	513	135,9262	R\$ 270,18
083	62	01	02	RUA	WALDEMAR FREIRE VERAS	331	84,3398	R\$ 167,64	083	63	52	03	AVENI	TIMOTEO PENTEADO,DOUTOR	611	188,3316	R\$ 374,35
083	62	01	01	RUA	ROSALI	398	103,9918	R\$ 206,70	083	63	52	04	RUA	VALPARAISO	406	107,2671	R\$ 213,21
083	62	01	04	RUA	MIGUEL BIONDI	380	99,8976	R\$ 198,57	083	63	52	02	RUA	JAMES JUNQUEIRA	315	78,6079	R\$ 156,25
083	62	03	01	RUA	CINCO DE JULHO	480	124,4626	R\$ 247,39	083	63	52	05	RUA	MARIA DO CARMO	430	114,6366	R\$ 227,86
083	62	03	02	RUA	ROSALI	398	103,9918	R\$ 206,70	083	63	52	01	RUA	ADELINO TEIXEIRA	414	110,5424	R\$ 219,73
083	62	03	04	RUA	D	380	99,8976	R\$ 198,57	083	63	54	02	AVENI	TIMOTEO PENTEADO,DOUTOR	611	188,3316	R\$ 374,35
083	62	05	03	RUA	CINCO DE JULHO	406	107,2671	R\$ 213,21	083	63	54	01	RUA	CRISTO,SANTO	380	99,8976	R\$ 198,57
083	62	05	02	RUA	BRANCA SALES	480	124,4626	R\$ 247,39	083	63	54	03	RUA	ADELINO TEIXEIRA	414	110,5424	R\$ 219,73
083	62	05	01	RUA	ADYLES	471	121,1873	R\$ 240,88	083	63	56	01	RUA	RAHAL	604	176,0491	R\$ 349,93
083	62	05	04	RUA	ROSALI	480	124,4626	R\$ 247,39	083	63	56	04	AVENI	TIMOTEO PENTEADO,DOUTOR	611	188,3316	R\$ 374,35
083	62	08	04	ALAME	YAYA	471	121,1873	R\$ 240,88	083	63	56	03	RUA	ANICE	611	188,3316	R\$ 374,35
083	62	08	02	RUA	JAIR DA SILVA TAVARES,SOLDADO	380	99,8976	R\$ 198,57	083	63	59	01	RUA	PAPILLON	513	135,9262	R\$ 270,18
083	62	13	02	RUA	MARIA APARECIDA DE ALMEIDA MOURA	380	99,8976	R\$ 198,57	083	63	59	04	RUA	CONRADO	513	135,9262	R\$ 270,18
083	62	13	01	RUA	CINCO DE JULHO	480	124,4626	R\$ 247,39	083	63	59	03	RUA	IVAIPORA	513	135,9262	R\$ 270,18
083	62	13	03	RUA	WALDEMAR FREIRE VERAS	281	69,6008	R\$ 138,35	083	63	59	02	RUA	MOISES DE OLIVEIRA,CABO	315	78,6079	R\$ 156,25
083	62	13	04	RUA	ROSALI	398	103,9918	R\$ 206,70	083	63	61	02	AVENI	TIMOTEO PENTEADO,DOUTOR	611	188,3316	R\$ 374,35
083	62	16	02	ALAME	YAYA	471	121,1873	R\$ 240,88	083	63	61	01	RUA	VALPARAISO	406	107,2671	R\$ 213,21
083	62	16	03	RUA	CINCO DE JULHO	480	124,4626	R\$ 247,39	083	63	61	04	RUA	MARIA DO CARMO	430	114,6366	R\$ 227,86
083	62	16	04	RUA	BRANCA SALES	480	124,4626	R\$ 247,39	083	63	61	03	RUA	JOAO,SAO	430	114,6366	R\$ 227,86
083	62	23	02	RUA	WALDOMIRO	331	84,3398	R\$ 167,64	083	63	65	01	RUA	ANICE	611	188,3316	R\$ 374,35
083	62	23	03	ALAME	YAYA	380	99,8976	R\$ 198,57	083	63	67	04	RUA	RAHAL	604	176,0491	R\$ 349,93
083	62	23	01	RUA	MARIA APARECIDA DE ALMEIDA MOURA	380	99,8976	R\$ 198,57	083	63	67	01	RUA	CONRADO	513	135,9262	R\$ 270,18
083	62	23	04	RUA	MIGUEL BIONDI	380	99,8976	R\$ 198,57	083	63	67	02	RUA	IVAIPORA	513	135,9262	R\$ 270,18
083	62	25	01	RUA	CINCO DE JULHO	480	124,4626	R\$ 247,39	083	63	74	04	AVENI	TIMOTEO PENTEADO,DOUTOR	611	188,3316	R\$ 374,35
083	62	25	03	RUA	WALDOMIRO	331	84,3398	R\$ 167,64	083	63	74	02	RUA	ANESIO	670	311,1566	R\$ 618,49
083	62	25	02	ALAME	YAYA	380	99,8976	R\$ 198,57	083	63	74	03	RUA	MENA	604	176,0491	R\$ 349,93
083	62	25	04	RUA	MARIA APARECIDA DE ALMEIDA MOURA	380	99,8976	R\$ 198,57	083	63	76	02	RUA	RAHAL	604	176,0491	R\$ 349,93
083	62	40	01	ALAME	YAYA	497	127,7379	R\$ 253,90	083	63	76	04	RUA	ANICE	611	188,3316	R\$ 374,35
083	62	40	02	RUA	GERALDO RODRIGUES DE SOUZA,SOLDADO	497	127,7379	R\$ 253,90	083	63	78	03	RUA	IVAIPORA	513	135,9262	R\$ 270,18
083	62	40	04	RUA	FILOMENA BIONDI	513	135,9262	R\$ 270,18	083	63	87	03	RUA	RAHAL	604	176,0491	R\$ 349,93
083																	





083	64	62	03	RUA	JOSE DOS SANTOS	562	152,3030	R\$ 302,73	083	70	30	04	AVENI	EMILIO RIBAS	414	110,5424	R\$ 219,73
083	64	64	03	RUA	ANTONIO SOUZA	513	135,9262	R\$ 270,18	083	70	31	01	RUA	VICENTE,SAO	331	84,3398	R\$ 167,64
083	64	64	01	RUA	TECLA,DONA	513	135,9262	R\$ 270,18	083	70	31	03	RUA	ARUJA	323	81,0645	R\$ 161,13
083	64	64	02	RUA	JULIANA,SANTA	562	152,3030	R\$ 302,73	083	70	31	04	RUA	INDIANOPOLIS	323	81,0645	R\$ 161,13
083	64	68	02	RUA	UM	380	99,8976	R\$ 198,57	083	70	31	02	RUA	ANTONIO MARTINS	323	81,0645	R\$ 161,13
083	64	68	03	RUA	ALEIXO HERCULANO MABA,SOLDADO	380	99,8976	R\$ 198,57	083	70	32	01	RUA	VICENTE,SAO	331	84,3398	R\$ 167,64
083	64	68	04	RUA	ADELMIR DIAS DOS SANTOS,SOLDADO	380	99,8976	R\$ 198,57	083	70	32	03	RUA	ARUJA	323	81,0645	R\$ 161,13
083	64	71	04	RUA	EDSON DE SOUZA	513	135,9262	R\$ 270,18	083	70	32	02	RUA	LUPIONOPOLIS	331	84,3398	R\$ 167,64
083	64	71	02	RUA	JULIANA,SANTA	562	152,3030	R\$ 302,73	083	70	32	04	RUA	ANTONIO MARTINS	323	81,0645	R\$ 161,13
083	64	71	01	RUA	JOSE DOS SANTOS	562	152,3030	R\$ 302,73	083	70	32	05	RUA	JOAO TURSI	323	81,0645	R\$ 161,13
083	64	71	03	RUA	JORGE BIRLE	562	152,3030	R\$ 302,73	083	70	47	01	RUA	MAE DOS HOMENS,NOSSA SENHORA	588	159,6724	R\$ 317,38
083	64	76	01	RUA	ALCIDES MAIA ROSA,SOLDADO	380	99,8976	R\$ 198,57	083	70	47	02	RUA	FELISBINO DOS SANTOS,SOLDADO	331	84,3398	R\$ 167,64
083	64	76	02	RUA	ALEIXO HERCULANO MABA,SOLDADO	380	99,8976	R\$ 198,57	083	70	47	04	RUA	FELICIO TOMAZINI,SOLDADO	331	84,3398	R\$ 167,64
083	64	76	03	RUA	TECLA,DONA	513	135,9262	R\$ 270,18	083	70	49	02	RUA	MAE DOS HOMENS,NOSSA SENHORA	588	159,6724	R\$ 317,38
083	64	77	03	RUA	ALCIDES MAIA ROSA,SOLDADO	380	99,8976	R\$ 198,57	083	70	49	01	RUA	JOSE MARIA DE OLIVEIRA MORAIS	455	117,9119	R\$ 234,37
083	64	77	05	RUA	ALCIDES MAIA ROSA,SOLDADO	380	99,8976	R\$ 198,57	083	70	49	03	RUA	JOSE MARIA DE OLIVEIRA MORAIS	455	117,9119	R\$ 234,37
083	64	77	02	RUA	ALEIXO HERCULANO MABA,SOLDADO	380	99,8976	R\$ 198,57	083	70	51	05	RUA	PAULO,SAO	331	84,3398	R\$ 167,64
083	64	77	01	RUA	ADELMIR DIAS DOS SANTOS,SOLDADO	380	99,8976	R\$ 198,57	083	70	51	03	RUA	TEREZINHA,SANTA	331	84,3398	R\$ 167,64
083	64	79	02	RUA	ALEIXO HERCULANO MABA,SOLDADO	380	99,8976	R\$ 198,57	083	70	51	02	RUA	BRANDAO VERAS,DOUTOR	356	90,0716	R\$ 179,04
083	64	79	01	RUA	ANTONIETA	414	110,5424	R\$ 219,73	083	70	51	01	RUA	ARUJA	323	81,0645	R\$ 161,13
083	64	80	02	RUA	JULIANA,SANTA	562	152,3030	R\$ 302,73	083	70	51	04	RUA	ACACIAS	331	84,3398	R\$ 167,64
083	64	80	03	RUA	FRANCISCA BIRLE	513	135,9262	R\$ 270,18	083	70	51	06	RUA	JOSE DE OLIVEIRA	406	107,2671	R\$ 213,21
083	64	80	04	RUA	EDSON DE SOUZA	513	135,9262	R\$ 270,18	083	70	59	01	RUA	CATARINA MANZONI	414	110,5424	R\$ 219,73
083	64	80	01	RUA	JORGE BIRLE	562	152,3030	R\$ 302,73	083	70	59	02	RUA	ANTONIO GUEDES SILVA	414	110,5424	R\$ 219,73
083	64	84	03	RUA	ROSALINA,SANTA	562	152,3030	R\$ 302,73	083	70	59	03	RUA	MAE DOS HOMENS,NOSSA SENHORA	588	159,6724	R\$ 317,38
083	64	84	01	RUA	TECLA,DONA	513	135,9262	R\$ 270,18	083	70	59	04	RUA	OCTACILIO MALHEIROS	497	127,7379	R\$ 253,90
083	64	84	02	RUA	FORMOSA	513	135,9262	R\$ 270,18	083	70	63	05	PRACA	JUDAS TADEU,SAO	331	84,3398	R\$ 167,64
083	64	84	04	RUA	JULIANA,SANTA	562	152,3030	R\$ 302,73	083	70	63	04	RUA	TEREZINHA,SANTA	331	84,3398	R\$ 167,64
083	64	90	02	RUA	FORMOSA	513	135,9262	R\$ 270,18	083	70	63	02	RUA	MONICA	349	86,7962	R\$ 172,52
083	64	90	01	RUA	FRANCISCA BIRLE	513	135,9262	R\$ 270,18	083	70	63	01	RUA	BRANDAO VERAS,DOUTOR	356	90,0716	R\$ 179,04
083	64	90	03	RUA	EDSON DE SOUZA	513	135,9262	R\$ 270,18	083	70	63	03	RUA	ACACIAS	331	84,3398	R\$ 167,64
083	64	92	02	RUA	FORMOSA	513	135,9262	R\$ 270,18	083	70	66	05	RUA	RAUL FURQUIM,CORONEL	331	84,3398	R\$ 167,64
083	64	92	03	RUA	FRANCISCA BIRLE	513	135,9262	R\$ 270,18	083	70	66	03	RUA	HUMBERTO DE CAMPOS	315	78,6079	R\$ 156,25
083	64	92	04	RUA	JULIANA,SANTA	562	152,3030	R\$ 302,73	083	70	66	06	RUA	CHERUBIM FRANCO,CORONEL	331	84,3398	R\$ 167,64
083	64	95	02	RUA	CORBELIA	513	135,9262	R\$ 270,18	083	70	66	04	RUA	APARECIDA,NOSSA SENHORA	273	67,1442	R\$ 133,46
083	64	95	01	RUA	TECLA,DONA	513	135,9262	R\$ 270,18	083	70	66	02	RUA	MAE DOS HOMENS,NOSSA SENHORA	588	159,6724	R\$ 317,38
083	64	97	04	RUA	ALEIXO HERCULANO MABA,SOLDADO	380	99,8976	R\$ 198,57	083	70	66	01	RUA	FELISBINO DOS SANTOS,SOLDADO	331	84,3398	R\$ 167,64
083	64	97	03	RUA	TECLA,DONA	356	90,0716	R\$ 179,04	083	70	71	02	RUA	MARGARIDAS,DAS	331	84,3398	R\$ 167,64
083	64	98	04	RUA	TECLA,DONA	513	135,9262	R\$ 270,18	083	70	71	04	RUA	ROSAS,DAS	331	84,3398	R\$ 167,64
083	65	03	02	RUA	FRANCISCO RIBEIRO DE BARROS	380	99,8976	R\$ 198,57	083	70	71	03	RUA	HORTENCIAS	331	84,3398	R\$ 167,64
083	65	03	03	RUA	ANTONIO POHLMAN	356	90,0716	R\$ 179,04	083	70	74	02	RUA	ADALIAS	349	86,7962	R\$ 172,52
083	65	03	01	AVENI	ANDRE LUIZ	356	90,0716	R\$ 179,04	083	70	74	01	PRACA	JUDAS TADEU,SAO	331	84,3398	R\$ 167,64
083	65	08	03	RUA	FELICIO LOPES	364	93,3470	R\$ 185,55	083	70	82	04	RUA	MARGARIDAS,DAS	331	84,3398	R\$ 167,64
083	65	08	01	RUA	WANDERLEY LEITE DE LIMA	364	93,3470	R\$ 185,55	083	70	82	05	PRACA	JUDAS TADEU,SAO	331	84,3398	R\$ 167,64
083	65	08	02	RUA	JOSEFINA MARIA DE NAZARETH	307	75,3326	R\$ 149,74	083	70	82	02	RUA	ADALIAS	331	84,3398	R\$ 167,64
083	65	10	02	RUA	JOAO,DOM	356	90,0716	R\$ 179,04	083	70	82	01	RUA	ACACIAS	331	84,3398	R\$ 167,64
083	65	10	03	RUA	JOAO,DOM	356	90,0716	R\$ 179,04	083	70	82	03	RUA	HORTENCIAS	349	86,7962	R\$ 172,52
083	65	10	01	RUA	MATELANDIA	299	72,0573	R\$ 143,23	083	70	84	05	PRACA	JUDAS TADEU,SAO	331	84,3398	R\$ 167,64
083	65	10	04	RUA	HUGO POHLMAN	356	90,0716	R\$ 179,04	083	70	84	02	RUA	CAMELIAS,DAS	331	84,3398	R\$ 167,64
083	65	12	04	VIELA	BATINA	356	90,0716	R\$ 179,04	083	70	84	01	RUA	BRANDAO VERAS,DOUTOR	356	90,0716	R\$ 179,04
083	65	12	01	RUA	ANTONIO POHLMAN	356	90,0716	R\$ 179,04	083	70	84	04	RUA	ADALIAS	331	84,3398	R\$ 167,64
083	65	12	03	RUA	HUGO POHLMAN	356	90,0716	R\$ 179,04	083	70	84	03	RUA	HORTENCIAS	331	84,3398	R\$ 167,64
083	65	18	01	RUA	FELICIO LOPES	364	93,3470	R\$ 185,55	083	70	89	04	RUA	HUMBERTO DE CAMPOS	315	78,6079	R\$ 156,25
083	65	18	03	AVENI	ANDRE LUIZ	356	90,0716	R\$ 179,04	083	70	89	02	RUA	ARISTIDES SILVEIRA LEITE,MONSENHOR	356	90,0716	R\$ 179,04
083	65	21	02	RUA	JOAO,DOM	356	90,0716	R\$ 179,04	083	70	89	01	RUA	MAE DOS HOMENS,NOSSA SENHORA	588	159,6724	R\$ 317,38
083	65	21	01	RUA	HUGO POHLMAN	356	90,0716	R\$ 179,04	083	70	96	01	RUA	RAUL FURQUIM,CORONEL	323	81,0645	R\$ 161,13
083	65	24	04	RUA	FRANCISCO RIBEIRO DE BARROS	380	99,8976	R\$ 198,57	083	70	96	02	RUA	CRISANTEMOS	315	78,6079	R\$ 156,25
083	65	24	02	RUA	FREITAS,CORONEL	380	99,8976	R\$ 198,57	083	70	96	04	RUA	CAMELIAS,DAS	331	84,3398	R\$ 167,64
083	65	24	03	RUA	CAPANEMA	380	99,8976	R\$ 198,57	083	70	99	03	RUA	RAUL FURQUIM,CORONEL	737	736,9498	R\$ 1.464,84
083	65	24	01	AVENI	ANDRE LUIZ	356	90,0716	R\$ 179,04	083	70	99	04	RUA	ARISTIDES SILVEIRA LEITE,MONSENHOR	356	90,0716	R\$ 179,04
083	65	27	02	RUA	ANTONIO SEBASTIAO FERREIRA	448	116,2742	R\$ 231,12	083	70	99	02	RUA	BEBEDOURO	356	90,0716	R\$ 179,04
083	65	27	04	RUA	FREITAS,CORONEL	380	99,8976	R\$ 198,57	083	70	99	01	RUA	MAE DOS HOMENS,NOSSA SENHORA	588	159,6724	R\$ 317,38
083	65	27	01	AVENI	ANDRE LUIZ	356	90,0716	R\$ 179,04	083	71	06	03	RUA	ZITA	471	121,1873	R\$ 240,88
083	65	27	03	RUA	ITAPORA DE GOIAS	380	99,8976	R\$ 198,57	083	71	06	01	RUA	MARIANO MANZONI	414	110,5424	R\$ 219,73
083	65	30	01	RUA	JOAO,DOM	356	90,0716	R\$ 179,04	083	71	06	02	RUA	CINTIA	414	110,5424	R\$ 219,73
083	65	32	04	RUA	JOAO,DOM	356	90,0716	R\$ 179,04	083	71	06	04	RUA	OCTACILIO MALHEIROS	471	121,1873	R\$ 240,88
083	65	32	02	RUA	HUGO POHLMAN	364	93,3470	R\$ 185,55	083	71	09	04	RUA	JOAO BATISTA DOS REIS,SOLDADO	406	107,2671	R\$ 213,21
083	65	34	04	RUA	FRANCISCO RIBEIRO DE BARROS	380	99,8976	R\$ 198,57	083	71	09	02	RUA	CURIE,MADAME	398	103,9918	R\$ 206,70
083	65	34	01	RUA	CAPANEMA	380	99,8976	R\$ 198,57	083	71	09	01	RUA	SILVIO MAIA	406	107,2671	R\$ 213,21
083	65	34	03	RUA	TABATINGUERA	364	93,3470	R\$ 185,55	083	71	09	03	RUA	DOMINGOS MAGNO	406	107,2671	R\$ 213,21
083	65	41	03	RUA	AUGUSTO JOSE DOS SANTOS	356	90,0716	R\$ 179,04	083	71	09	05	VIELA	NICE	331	84,3398	R\$ 167,64
083	65	41	04	RUA	ANTONIETA	414	110,5424	R\$ 219,73	083	71	10	03	ALAME	TUTOIA	414	110,5424	R\$ 219,73
083	65	42	02	RUA	JOAO,DOM	356	90,0716	R\$ 179,04	083	71	10	01	ALAME	AMELIA	414	110,5424	R\$ 219,73
083	65	47	02	RUA	ANTONIO SEBASTIAO FERREIRA	448	116,2742	R\$ 231,12	083	71	10	02	RUA	OCTACILIO MALHEIROS	497	127,7379	R\$ 253,90
083	65																

083	71	88	02	AVENI	TIMOTEO PENTEADO,DOUTOR	554	149,0276	R\$ 296,22	083	73	58	01	RUA	ROBERTO	513	135,9262	R\$ 270,18
083	71	88	03	RUA	JENI IKEDA	356	90,0716	R\$ 179,04	083	73	58	03	RUA	RONALDO	513	135,9262	R\$ 270,18
083	71	88	04	RUA	CELSO	406	107,2671	R\$ 213,21	083	73	58	02	RUA	EDUARDO	513	135,9262	R\$ 270,18
083	71	88	01	RUA	JOSEFINA	406	107,2671	R\$ 213,21	083	73	59	03	RUA	ROBERTO	513	135,9262	R\$ 270,18
083	71	88	05	RUA	HERENY DA COSTA,SOLDADO	414	110,5424	R\$ 219,73	083	73	59	01	AVENI	SUPLICY	562	152,3030	R\$ 302,73
083	71	96	02	AVENI	TIMOTEO PENTEADO,DOUTOR	554	149,0276	R\$ 296,22	083	73	59	02	RUA	EDUARDO	513	135,9262	R\$ 270,18
083	71	96	03	RUA	JAIMINHO	430	114,6366	R\$ 227,86	083	73	60	02	RUA	ANA MARIA	513	135,9262	R\$ 270,18
083	71	96	01	RUA	CELSO	406	107,2671	R\$ 213,21	083	73	60	03	RUA	D'ANDREA,CONDE	513	135,9262	R\$ 270,18
083	71	96	04	RUA	EVARISTO RODRIGUES DE ARRUDA	406	107,2671	R\$ 213,21	083	73	60	04	RUA	HELENA MARIA	513	135,9262	R\$ 270,18
083	72	12	04	RUA	CURIE,MADAME	398	103,9918	R\$ 206,70	083	73	61	01	.	URURUQUARA, ADUTORA DO	505	131,0133	R\$ 260,42
083	72	12	05	VIELA	SEM NOME	372	96,6222	R\$ 192,06	083	73	61	02	RUA	D'ANDREA,CONDE	513	135,9262	R\$ 270,18
083	72	12	03	RUA	SILVIO MAIA	406	107,2671	R\$ 213,21	083	73	71	03	RUA	MARIA TEREZA	513	135,9262	R\$ 270,18
083	72	12	01	RUA	JOAO ESPINARDI,SOLDADO	406	107,2671	R\$ 213,21	083	73	71	02	RUA	MARIA APARECIDA	513	135,9262	R\$ 270,18
083	72	12	02	RUA	JOAO FLORINDO ZANETTI,SOLDADO	372	96,6222	R\$ 192,06	083	73	71	04	RUA	D'ANDREA,CONDE	513	135,9262	R\$ 270,18
083	72	20	04	RUA	CURIE,MADAME	398	103,9918	R\$ 206,70	083	73	71	01	RUA	FERNANDO FONTES,SEGUNDO SARGENTO	513	135,9262	R\$ 270,18
083	72	20	01	RUA	SILVIO MAIA	406	107,2671	R\$ 213,21	083	73	75	04	RUA	MARCIO PINTO,SEGUNDO TENENTE	505	131,0133	R\$ 260,42
083	72	20	03	RUA	DOMINGOS MAGNO	406	107,2671	R\$ 213,21	083	73	75	01	RUA	ALUIZIO FARIAS,SEGUNDO TENENTE	505	131,0133	R\$ 260,42
083	72	20	02	RUA	JOAO FLORINDO ZANETTI,SOLDADO	372	96,6222	R\$ 192,06	083	73	75	02	PRACA	RICARDO MARQUES FILHO,TERCEIRO SARGENTO	505	131,0133	R\$ 260,42
083	72	28	02	AVENI	TIMOTEO PENTEADO,DOUTOR	620	196,5199	R\$ 390,62	083	73	75	03	RUA	JOSE BELFORT DE ARANTES FILHO, SEGUNDO TENENTE	505	131,0133	R\$ 260,42
083	72	29	02	RUA	VERA	513	135,9262	R\$ 270,18	083	73	77	02	RUA	ALUIZIO FARIAS,SEGUNDO TENENTE	505	131,0133	R\$ 260,42
083	72	29	04	RUA	AMALIA,CONDESSA	562	152,3030	R\$ 302,73	083	73	77	01	RUA	EDUARDO	513	135,9262	R\$ 270,18
083	72	29	01	RUA	FERNANDO FONTES,SEGUNDO SARGENTO	356	90,0716	R\$ 179,04	083	73	78	01	PRACA	RICARDO MARQUES FILHO,TERCEIRO SARGENTO	505	131,0133	R\$ 260,42
083	72	31	01	RUA	SILVIO MAIA	406	107,2671	R\$ 213,21	083	73	83	03	RUA	MARIA APARECIDA	513	135,9262	R\$ 270,18
083	72	31	02	RUA	ESTEFANO	372	96,6222	R\$ 192,06	083	73	83	01	RUA	FERNANDO FONTES,SEGUNDO SARGENTO	513	135,9262	R\$ 270,18
083	72	31	03	RUA	DOMINGOS MAGNO	406	107,2671	R\$ 213,21	083	73	83	02	RUA	MAX WOLFF FILHO,SEGUNDO SARGENTO	539	142,4770	R\$ 283,20
083	72	31	04	RUA	JOAO FLORINDO ZANETTI,SOLDADO	372	96,6222	R\$ 192,06	083	73	84	02	RUA	MARCIO PINTO,SEGUNDO TENENTE	505	131,0133	R\$ 260,42
083	72	33	04	RUA	SILVIO MAIA	406	107,2671	R\$ 213,21	083	73	84	01	RUA	ALUIZIO FARIAS,SEGUNDO TENENTE	505	131,0133	R\$ 260,42
083	72	33	02	VIELA	SPINARDI	349	86,7962	R\$ 172,52	083	73	84	04	RUA	FERNANDO FONTES,SEGUNDO SARGENTO	513	135,9262	R\$ 270,18
083	72	33	03	RUA	HERENY DA COSTA,SOLDADO	414	110,5424	R\$ 219,73	083	73	85	04	RUA	MARCIO PINTO,SEGUNDO TENENTE	505	131,0133	R\$ 260,42
083	72	33	01	RUA	JOAO ESPINARDI,SOLDADO	406	107,2671	R\$ 213,21	083	73	85	03	RUA	ARY RAUEN,SEGUNDO TENENTE	505	131,0133	R\$ 260,42
083	72	33	05	RUA	JOAO FLORINDO ZANETTI,SOLDADO	372	96,6222	R\$ 192,06	083	73	85	02	PRACA	RICARDO MARQUES FILHO,TERCEIRO SARGENTO	505	131,0133	R\$ 260,42
083	72	41	01	RUA	SILVIO MAIA	406	107,2671	R\$ 213,21	083	73	85	01	RUA	JOSE BELFORT DE ARANTES FILHO, SEGUNDO TENENTE	505	131,0133	R\$ 260,42
083	72	41	04	RUA	ESTEFANO	372	96,6222	R\$ 192,06	083	73	90	01	RUA	MARIA TEREZA	513	135,9262	R\$ 270,18
083	72	41	02	RUA	HERENY DA COSTA,SOLDADO	414	110,5424	R\$ 219,73	083	73	90	02	RUA	FRANCISCO LUIZ ROBERTO BOENING, TERCEIRO SARGENTO	406	107,2671	R\$ 213,21
083	72	41	03	RUA	DOMINGOS MAGNO	406	107,2671	R\$ 213,21	083	73	90	04	RUA	SEBASTIAO DA COSTA CHAVES, SEGUNDO SARGENTO	513	135,9262	R\$ 270,18
083	72	48	02	RUA	VERA	513	135,9262	R\$ 270,18	083	73	90	03	RUA	ORLANDO RANDI,SEGUNDO SARGENTO	513	135,9262	R\$ 270,18
083	72	48	03	RUA	MARIA TEREZA	513	135,9262	R\$ 270,18	083	73	92	03	RUA	MARIA TEREZA	513	135,9262	R\$ 270,18
083	72	48	04	RUA	AMALIA,CONDESSA	570	155,5782	R\$ 309,24	083	73	92	04	RUA	MARIA APARECIDA	513	135,9262	R\$ 270,18
083	72	54	02	AVENI	TIMOTEO PENTEADO,DOUTOR	570	155,5782	R\$ 309,24	083	73	92	02	RUA	MIGUEL DE SOUZA FILHO,TERCEIRO SARGENTO	513	135,9262	R\$ 270,18
083	72	54	03	RUA	SILVIO MAIA	406	107,2671	R\$ 213,21	083	73	92	01	RUA	MAX WOLFF FILHO,SEGUNDO SARGENTO	539	142,4770	R\$ 283,20
083	72	54	04	RUA	HERENY DA COSTA,SOLDADO	414	110,5424	R\$ 219,73	083	73	98	04	RUA	EDUARDO	513	135,9262	R\$ 270,18
083	72	54	01	RUA	JOAO ESPINARDI,SOLDADO	364	93,3470	R\$ 185,55	083	73	98	03	RUA	ANTONIO ALVARES DA SILVA,CAPITAO CAPELAO	505	131,0133	R\$ 260,42
083	72	59	04	RUA	VERA	513	135,9262	R\$ 270,18	083	73	98	02	AVENI	SALGADO FILHO	597	167,8607	R\$ 333,66
083	72	59	02	RUA	HELENA MARIA	513	135,9262	R\$ 270,18	083	73	99	01	RUA	RONALDO	513	135,9262	R\$ 270,18
083	72	62	02	AVENI	TIMOTEO PENTEADO,DOUTOR	570	155,5782	R\$ 309,24	083	73	99	02	AVENI	SALGADO FILHO	638	212,8966	R\$ 423,17
083	72	62	01	RUA	SILVIO MAIA	406	107,2671	R\$ 213,21	083	73	99	04	RUA	EDUARDO	513	135,9262	R\$ 270,18
083	72	62	04	RUA	HERENY DA COSTA,SOLDADO	364	93,3470	R\$ 185,55	083	74	02	02	RUA	VERGILIO	513	135,9262	R\$ 270,18
083	72	62	03	RUA	DOMINGOS MAGNO	406	107,2671	R\$ 213,21	083	74	02	04	RUA	FORMOSA	513	135,9262	R\$ 270,18
083	72	69	04	RUA	VERA	513	135,9262	R\$ 270,18	083	74	02	03	RUA	EDSON DE SOUZA	513	135,9262	R\$ 270,18
083	72	69	03	RUA	MARIA TEREZA	513	135,9262	R\$ 270,18	083	74	04	02	RUA	CORBELIA	562	152,3030	R\$ 302,73
083	72	69	02	RUA	HELENA MARIA	513	135,9262	R\$ 270,18	083	74	09	04	RUA	TECLA,DONA	513	135,9262	R\$ 270,18
083	72	70	02	AVENI	TIMOTEO PENTEADO,DOUTOR	570	155,5782	R\$ 309,24	083	74	10	01	RUA	EDSON DE SOUZA	513	135,9262	R\$ 270,18
083	72	70	03	RUA	JOSEFINA	406	107,2671	R\$ 213,21	083	74	12	03	RUA	VERGILIO	513	135,9262	R\$ 270,18
083	72	70	04	RUA	HERENY DA COSTA,SOLDADO	414	110,5424	R\$ 219,73	083	74	12	01	RUA	CORBELIA	513	135,9262	R\$ 270,18
083	72	70	01	RUA	DOMINGOS MAGNO	406	107,2671	R\$ 213,21	083	74	12	02	RUA	EDSON DE SOUZA	513	135,9262	R\$ 270,18
083	72	77	07	AVENI	TIMOTEO PENTEADO,DOUTOR	570	155,5782	R\$ 309,24	083	74	15	04	RUA	CORBELIA	513	135,9262	R\$ 270,18
083	72	77	01	RUA	MARIA TEREZA	513	135,9262	R\$ 270,18	083	74	15	03	RUA	CAMILLO	513	135,9262	R\$ 270,18
083	72	77	04	RUA	ARMINDA DE LIMA	430	114,6366	R\$ 227,86	083	74	15	01	RUA	TECLA,DONA	513	135,9262	R\$ 270,18
083	72	77	05	PRACA	AILSON SIMOES,CABO	430	114,6366	R\$ 227,86	083	74	15	02	RUA	EDUARDO	497	127,7379	R\$ 253,90
083	72	77	03	RUA	SEBASTIAO DA COSTA CHAVES,SEGUNDO SARGENTO	513	135,9262	R\$ 270,18	083	74	20	04	RUA	GRANDES RIOS	505	131,0133	R\$ 260,42
083	72	77	06	RUA	SILVIO MAIA	513	135,9262	R\$ 270,18	083	74	20	03	RUA	MENA	604	176,0491	R\$ 349,93
083	72	78	01	PRACA	AILSON SIMOES,CABO	430	114,6366	R\$ 227,86	083	74	23	03	RUA	CORBELIA	513	135,9262	R\$ 270,18
083	72	84	04	AVENI	TIMOTEO PENTEADO,DOUTOR	570	155,5782	R\$ 309,24	083	74	23	01	RUA	CAMILLO	513	135,9262	R\$ 270,18
083	72	84	02	RUA	ARMINDA DE LIMA	430	114,6366	R\$ 227,86	083	74	23	02	RUA	EDSON DE SOUZA	513	135,9262	R\$ 270,18
083	72	84	01	RUA	SILVIO MAIA	513	135,9262	R\$ 270,18	083	74	32	01	RUA	EDSON DE SOUZA	513	135,9262	R\$ 270,18
083	72	84	03	RUA	DOMINGOS MAGNO	414	110,5424	R\$ 219,73	083	74	36	01	RUA	TECLA,DONA	513	135,9262	R\$ 270,18
083	72	88	01	PRACA	AUGUSTA FOLSTA BELLINFANTE	513	135,9262	R\$ 270,18	083	74	36	02	RUA	ELZA	497	127,7379	R\$ 253,90
083	72	91	04	AVENI	TIMOTEO PENTEADO,DOUTOR	570	155,5782	R\$ 309,24	083	74	36	03	RUA	EDSON DE SOUZA	497	127,7379	R\$ 253,90
083	72	91	02	RUA	ARMINDA DE LIMA	430	114,6366	R\$ 227,86	083	74	36	04	RUA	EDUARDO	497	127,7379	R\$ 253,90
083	72	91	03	RUA	JOSEFINA	406	107,2671	R\$ 213,21	083	74	37	02	RUA	MARIZA	513	135,9262	R\$ 270,18
083	73	01	04	AVENI	TIMOTEO PENTEADO,DOUTOR	570	155,5782	R\$ 309,24	083	74	37	01	RUA	TECLA,DONA	513	135,9262	R\$ 270,18
083	73	01	02	RUA	AMALIA,CONDESSA	562	152,3030	R\$ 302,73	083	74	37	04	RUA	ELZA	497	127,7379	R\$ 253,90
083	73	01	03	PRACA	SAUDADE,DA	570	155,5782	R\$ 309,24	083	74	37	03	RUA	EDSON DE SOUZA	497	127,7379	R\$ 25



083	74	81	03	RUA	ROBERTO	513	135,9262	R\$ 270,18	083	80	97	04	RUA	PAULO LENK	661	286,5916	R\$ 569,66
083	74	81	02	AVENI	SALGADO FILHO	597	167,8607	R\$ 333,66	083	80	97	02	AVENI	TIMOTEO PENTEADO,DOUTOR	670	311,1566	R\$ 618,49
083	74	81	01	AVENI	SUPLICY	562	152,3030	R\$ 302,73	083	80	97	01	RUA	MARIA SIEGLINDE	661	286,5916	R\$ 569,66
083	74	81	04	RUA	EDUARDO	513	135,9262	R\$ 270,18	083	80	97	03	AVENI	ESPERANCA	646	229,2733	R\$ 455,73
083	74	83	02	RUA	PITANGA	604	176,0491	R\$ 349,93	083	80	99	03	AVENI	TIMOTEO PENTEADO,DOUTOR	670	311,1566	R\$ 618,49
083	74	83	03	AVENI	SUPLICY	562	152,3030	R\$ 302,73	083	80	99	04	AVENI	TIMOTEO PENTEADO,DOUTOR	670	311,1566	R\$ 618,49
083	74	83	01	RUA	MENA	604	176,0491	R\$ 349,93	083	80	99	02	AVENI	ESPERANCA	670	311,1566	R\$ 618,49
083	74	86	03	RUA	PITANGA	539	142,4770	R\$ 283,20	083	81	09	04	AVENI	TIMOTEO PENTEADO,DOUTOR	554	149,0276	R\$ 296,22
083	74	86	02	AVENI	SALGADO FILHO	597	167,8607	R\$ 333,66	083	81	09	03	RUA	CELSO	406	107,2671	R\$ 213,21
083	74	93	02	AVENI	SALGADO FILHO	638	212,8966	R\$ 423,17	083	81	09	02	RUA	ARMINDA DE LIMA	430	114,6366	R\$ 227,86
083	74	93	04	PRACA	ERCILIO ULIAN	597	167,8607	R\$ 333,66	083	81	09	01	RUA	JOSEFINA	406	107,2671	R\$ 213,21
083	74	98	03	AVENI	BENJAMIM HARRIS HUNNICUTT	521	139,2016	R\$ 276,69	083	81	10	05	RUA	RAUL FURQUIM,CORONEL	646	229,2733	R\$ 455,73
083	74	98	02	VIELA	JURUA	273	67,1442	R\$ 133,46	083	81	10	02	RUA	JOAO DE BARROS,PROFESSOR	448	116,2742	R\$ 231,12
083	74	98	01	RUA	ITAUNA DO SUL	307	75,3326	R\$ 149,74	083	81	10	04	RUA	BEBEDOURO	356	90,0716	R\$ 179,04
083	74	98	04	RUA	ITAUNA DO SUL	307	75,3326	R\$ 149,74	083	81	10	03	RUA	ANITA GUASTINI EIRAS,PROFESSORA	646	229,2733	R\$ 455,73
083	74	99	02	RUA	ITAUNA DO SUL	307	75,3326	R\$ 149,74	083	81	10	01	RUA	MAE DOS HOMENS,NOSSA SENHORA	588	159,6724	R\$ 317,38
083	75	03	09	RUA	JOAO,DOM	299	72,0573	R\$ 143,23	083	81	13	02	AVENI	TIMOTEO PENTEADO,DOUTOR	554	149,0276	R\$ 296,22
083	75	03	06	RUA	B	299	72,0573	R\$ 143,23	083	81	13	03	RUA	MARRET	422	112,9990	R\$ 224,61
083	75	03	02	AVENI	BARTHOLOMEU DE CARLOS	299	72,0573	R\$ 143,23	083	81	13	01	RUA	JAIMINHO	430	114,6366	R\$ 227,86
083	75	03	07	RUA	ANTONIETA	356	90,0716	R\$ 179,04	083	81	13	05	RUA	ANTONIO GOMES	364	93,3470	R\$ 185,55
083	75	03	03	RUA	TECLA,DONA	356	90,0716	R\$ 179,04	083	81	13	04	RUA	MAE DOS HOMENS,NOSSA SENHORA	588	159,6724	R\$ 317,38
083	75	03	01	RUA	TABATINGUERA	364	93,3470	R\$ 185,55	083	81	17	04	AVENI	TIMOTEO PENTEADO,DOUTOR	554	149,0276	R\$ 296,22
083	75	03	08	RUA	UGO CINGANO	299	72,0573	R\$ 143,23	083	81	17	03	RUA	JAIMINHO	430	114,6366	R\$ 227,86
083	75	27	04	AVENI	BENJAMIM HARRIS HUNNICUTT	224	54,0430	R\$ 107,42	083	81	17	01	RUA	CELSO	406	107,2671	R\$ 213,21
083	75	27	05	MARGI	B	448	116,2742	R\$ 231,12	083	81	17	02	RUA	ARMINDA DE LIMA	430	114,6366	R\$ 227,86
083	75	33	12	AVENI	BENJAMIM HARRIS HUNNICUTT	448	116,2742	R\$ 231,12	083	81	21	03	RUA	JOAO DE BARROS,PROFESSOR	448	116,2742	R\$ 231,12
083	75	33	19	RUA	ANTONIO SEBASTIAO FERREIRA	208	48,3111	R\$ 96,03	083	81	21	02	RUA	RUBENS GUEDES	448	116,2742	R\$ 231,12
083	75	33	11	MARGI	B	299	72,0573	R\$ 143,23	083	81	21	01	RUA	MAE DOS HOMENS,NOSSA SENHORA	588	159,6724	R\$ 317,38
083	75	33	18	VIELA	DOIS	448	116,2742	R\$ 231,12	083	81	25	04	AVENI	TIMOTEO PENTEADO,DOUTOR	554	149,0276	R\$ 296,22
083	75	33	10	AVENI	ANDRE LUIZ	265	64,6878	R\$ 128,58	083	81	25	03	RUA	MARRET	422	112,9990	R\$ 224,61
083	75	33	15	AVENI	BARTHOLOMEU DE CARLOS	299	72,0573	R\$ 143,23	083	81	25	01	RUA	JAIMINHO	430	114,6366	R\$ 227,86
083	75	33	16	RUA	TABATINGUERA	448	116,2742	R\$ 231,12	083	81	25	02	RUA	ARMINDA DE LIMA	430	114,6366	R\$ 227,86
083	75	84	02	RUA	NELSON CARNAES	257	62,2313	R\$ 123,70	083	81	34	04	AVENI	TIMOTEO PENTEADO,DOUTOR	554	149,0276	R\$ 296,22
083	75	84	01	AVENI	BENJAMIM HARRIS HUNNICUTT	380	99,8976	R\$ 198,57	083	81	34	01	RUA	MARRET	422	112,9990	R\$ 224,61
083	75	94	02	RUA	NELSON CARNAES	257	62,2313	R\$ 123,70	083	81	34	02	RUA	ARMINDA DE LIMA	430	114,6366	R\$ 227,86
083	75	94	01	AVENI	BENJAMIM HARRIS HUNNICUTT	380	99,8976	R\$ 198,57	083	81	34	03	RUA	MAE DOS HOMENS,NOSSA SENHORA	588	159,6724	R\$ 317,38
083	75	98	02	AVENI	SALGADO FILHO	257	62,2313	R\$ 123,70	083	81	39	03	RUA	JAIMINHO	430	114,6366	R\$ 227,86
083	75	98	03	RUA	LIONS	497	127,7379	R\$ 253,90	083	81	39	01	RUA	CELSO	406	107,2671	R\$ 213,21
083	75	98	04	AVENI	BENJAMIM HARRIS HUNNICUTT	224	54,0430	R\$ 107,42	083	81	39	04	RUA	ARMINDA DE LIMA	430	114,6366	R\$ 227,86
083	80	04	01	RUA	HORTENCIAS	331	84,3398	R\$ 167,64	083	81	39	02	AVENI	ESPERANCA	463	119,5496	R\$ 237,63
083	80	07	01	RUA	RAUL FURQUIM,CORONEL	646	229,2733	R\$ 455,73	083	81	41	02	AVENI	TIMOTEO PENTEADO,DOUTOR	670	311,1566	R\$ 618,49
083	80	07	03	RUA	ROBERTO SIMONSEN	787	1.392,0163	R\$ 2.766,91	083	81	41	03	RUA	ARMINDA DE LIMA	661	286,5916	R\$ 569,66
083	80	07	04	AVENI	ONZE DE AGOSTO	620	196,5199	R\$ 390,62	083	81	41	01	RUA	MAE DOS HOMENS,NOSSA SENHORA	588	159,6724	R\$ 317,38
083	80	07	02	RUA	ARMANDO ARRUDA PEREIRA	653	253,8382	R\$ 504,55	083	81	43	01	RUA	MAE DOS HOMENS,NOSSA SENHORA	588	159,6724	R\$ 317,38
083	80	10	10	RUA	PAULO,SAO	331	84,3398	R\$ 167,64	083	81	46	03	RUA	MARRET	422	112,9990	R\$ 224,61
083	80	10	13	RUA	MARGARIDAS,DAS	257	62,2313	R\$ 123,70	083	81	46	01	RUA	JAIMINHO	430	114,6366	R\$ 227,86
083	80	10	32	RUA	ROSAS,DAS	331	84,3398	R\$ 167,64	083	81	46	04	RUA	ARMINDA DE LIMA	430	114,6366	R\$ 227,86
083	80	10	15	RUA	ORQUIDEAS,DAS	257	62,2313	R\$ 123,70	083	81	46	02	AVENI	ESPERANCA	463	119,5496	R\$ 237,63
083	80	10	19	RUA	JARDIM ALEGRE	653	253,8382	R\$ 504,55	083	81	54	01	RUA	MARRET	422	112,9990	R\$ 224,61
083	80	10	17	RUA	CRISANTEMOS	315	78,6079	R\$ 156,25	083	81	54	04	RUA	ARMINDA DE LIMA	430	114,6366	R\$ 227,86
083	80	10	25	RUA	ROBERTO TADEU FORNASARI	588	159,6724	R\$ 317,38	083	81	54	03	RUA	MAE DOS HOMENS,NOSSA SENHORA	588	159,6724	R\$ 317,38
083	80	10	27	RUA	ARLINDO LUCIO DA SILVA,SOLDADO	513	135,9262	R\$ 270,18	083	81	54	02	AVENI	ESPERANCA	463	119,5496	R\$ 237,63
083	80	10	23	RUA	ANELIO DA LUZ,SOLDADO	513	135,9262	R\$ 270,18	083	81	59	03	RUA	JAIMINHO	430	114,6366	R\$ 227,86
083	80	10	28	RUA	ANTONIO ROMANO DE OLIVEIRA,SOLDADO	513	135,9262	R\$ 270,18	083	81	62	03	RUA	CONCEICAO,SANTA	661	286,5916	R\$ 569,66
083	80	10	29	RUA	ANTONIO VICENTE DE PAULA,SOLDADO	513	135,9262	R\$ 270,18	083	81	62	04	RUA	ARMINDA DE LIMA	430	114,6366	R\$ 227,86
083	80	10	21	RUA	ANTONIO AGOSTINHO MARTINS,SOLDADO	513	135,9262	R\$ 270,18	083	81	62	01	RUA	MAE DOS HOMENS,NOSSA SENHORA	588	159,6724	R\$ 317,38
083	80	10	22	RUA	ALFREDO PAIVA,VEREADOR	513	135,9262	R\$ 270,18	083	81	62	02	AVENI	ESPERANCA	653	253,8382	R\$ 504,55
083	80	10	14	RUA	ADALIAS	257	62,2313	R\$ 123,70	083	81	67	03	RUA	MARRET	422	112,9990	R\$ 224,61
083	80	10	11	RUA	ROSAS,DAS	331	84,3398	R\$ 167,64	083	81	67	01	RUA	JAIMINHO	430	114,6366	R\$ 227,86
083	80	10	30	TRAVE	ORSI	349	86,7962	R\$ 172,52	083	81	67	02	RUA	ANTONIO PRADO,CONSELHEIRO	380	99,8976	R\$ 198,57
083	80	10	16	RUA	VIOLETAS,DAS	257	62,2313	R\$ 123,70	083	81	67	04	AVENI	ESPERANCA	463	119,5496	R\$ 237,63
083	80	10	26	AVENI	EMILIO RIBAS	588	159,6724	R\$ 317,38	083	81	70	01	AVENI	TIMOTEO PENTEADO,DOUTOR	670	311,1566	R\$ 618,49
083	80	10	12	RUA	HORTENCIAS	349	86,7962	R\$ 172,52	083	81	70	03	RUA	ARMINDA DE LIMA	661	286,5916	R\$ 569,66
083	80	10	31	RUA	MIGUEL,SAO	406	107,2671	R\$ 213,21	083	81	71	04	AVENI	TIMOTEO PENTEADO,DOUTOR	670	311,1566	R\$ 618,49
083	80	15	04	AVENI	ONZE DE AGOSTO	620	196,5199	R\$ 390,62	083	81	71	01	RUA	CONCEICAO,SANTA	661	286,5916	R\$ 569,66
083	80	15	02	RUA	ARMANDO ARRUDA PEREIRA	653	253,8382	R\$ 504,55	083	81	71	02	AVENI	ESPERANCA	653	253,8382	R\$ 504,55
083	80	15	01	RUA	ROBERTO SIMONSEN	787	1.392,0163	R\$ 2.766,91	083	81	76	01	RUA	MARRET	422	112,9990	R\$ 224,61
083	80	15	03	RUA	MIGUEL VIEIRA FERREIRA,DOUTOR	653	253,8382	R\$ 504,55	083	81	76	02	AVENI	SALGADO FILHO	646	229,2733	R\$ 455,73
083	80	18	01	RUA	RAUL FURQUIM,CORONEL	646	229,2733	R\$ 455,73	083	81	76	03	RUA	MAE DOS HOMENS,NOSSA SENHORA	588	159,6724	R\$ 317,38
083	80	18	02	RUA	FRANCISCO MATARAZZO,CONDE	653	253,8382	R\$ 504,55	083	81	76	04	AVENI	ESPERANCA	463	119,5496	R\$ 237,63
083	80	18	04	RUA	ARMANDO ARRUDA PEREIRA	653	253,8382	R\$ 504,55	083	81	78	03	RUA	ANTONIO PRADO,CONSELHEIRO	448	116,2742	R\$ 231,12
083	80	18	03	RUA	ROBERTO SIMONSEN	653	253,8382	R\$ 504,55	083	81	78	02	AVENI	SALGADO FILHO	646	229,2733	R\$ 455,73
083	80	28	04	RUA	FRANCISCO MATARAZZO,CONDE	653	253,8382	R\$ 504,55	083	81	84	02	AVENI	SALGADO FILHO	646	229,2733	R\$ 455,73
083	80	28	01	RUA	ANITA GUASTINI EIRAS,PROFESSORA												

083	82	45	04	AVENI	SALGADO FILHO	620	196,5199	R\$ 390,62	083	83	85	24	RUA	JOAO XXIII,PAPA	588	159,6724	R\$ 317,38
083	82	45	02	PRACA	EUTROPIO WILHELM DE FREITAS,CABO	497	127,7379	R\$ 253,90	083	83	85	22	RUA	MARIO DE JESUS RODRIGUES	505	131,0133	R\$ 260,42
083	82	45	01	RUA	JOAO SOARES DE FARIA,TERCEIRO SARGENTO	497	127,7379	R\$ 253,90	083	83	85	12	AVENI	FRANCISCO MORATO	414	110,5424	R\$ 219,73
083	82	52	04	RUA	CELSO	406	107,2671	R\$ 213,21	083	83	85	17	AVENI	BARRA DO CORDA	448	116,2742	R\$ 231,12
083	82	52	01	AVENI	SALGADO FILHO	646	229,2733	R\$ 455,73	083	83	85	23	PRACA	OLIMPIO CECCHINATO	505	131,0133	R\$ 260,42
083	82	52	02	RUA	PAULO SERGIO OLIVEIRA DE AQUINO	406	107,2671	R\$ 213,21	083	83	85	13	AVENI	RENATO DE ANDRADE MAIA,DOUTOR	356	90,0716	R\$ 179,04
083	82	53	01	RUA	WALTER PINTO CARNEIRO	448	116,2742	R\$ 231,12	083	83	85	10	AVENI	SALGADO FILHO	597	167,8607	R\$ 333,66
083	82	53	06	RUA	ANTONIO PRADO,CONSELHEIRO	380	99,8976	R\$ 198,57	083	83	85	21	PRACA	SETE	372	96,6222	R\$ 192,06
083	82	53	02	RUA	ALFREDO ESTEVAO DA SILVA,SOLDADO	372	96,6222	R\$ 192,06	083	83	85	18	RUA	LUIZ DO MARANHAO,SAO	448	116,2742	R\$ 231,12
083	82	53	04	AVENI	SALGADO FILHO	646	229,2733	R\$ 455,73	083	83	85	19	RUA	LAUDELINO NOGUEIRA,TERCEIRO SARGENTO	463	119,5496	R\$ 237,63
083	82	53	05	RUA	PAULO SERGIO OLIVEIRA DE AQUINO	406	107,2671	R\$ 213,21	083	83	85	20	RUA	P	372	96,6222	R\$ 192,06
083	82	60	03	RUA	JAIMINHO	430	114,6366	R\$ 227,86	083	83	86	01	RUA	MIGUEL RICCI	414	110,5424	R\$ 219,73
083	82	60	04	RUA	ANTONIO PRADO,CONSELHEIRO	380	99,8976	R\$ 198,57	083	83	91	03	AVENI	CARLOS DE CAMPOS,DOUTOR	380	99,8976	R\$ 198,57
083	82	60	02	AVENI	SALGADO FILHO	646	229,2733	R\$ 455,73	083	84	06	03	AVENI	BENJAMIM HARRIS HUNNICUTT	521	139,2016	R\$ 276,69
083	82	64	01	RUA	WALTER PINTO CARNEIRO	448	116,2742	R\$ 231,12	083	84	06	01	VIELA	JURUA	166	40,9416	R\$ 81,38
083	82	64	04	RUA	ALFREDO ESTEVAO DA SILVA,SOLDADO	372	96,6222	R\$ 192,06	083	84	06	02	RUA	ITAUNA DO SUL	307	75,3326	R\$ 149,74
083	82	64	02	AVENI	SALGADO FILHO	620	196,5199	R\$ 390,62	083	84	09	01	RUA	QUERENCIA DO NORTE	307	75,3326	R\$ 149,74
083	82	64	03	RUA	LEOPOLDO ANDRADE	356	90,0716	R\$ 179,04	083	84	09	02	RUA	ITAUNA DO SUL	307	75,3326	R\$ 149,74
083	82	68	05	PRACA	WILSIA FRANCO MATOS DA SILVA	661	286,5916	R\$ 569,66	083	84	18	01	RUA	QUERENCIA DO NORTE	307	75,3326	R\$ 149,74
083	82	68	02	AVENI	BARRA DO CORDA	398	103,9918	R\$ 206,70	083	84	18	03	RUA	ITAUNA DO SUL	307	75,3326	R\$ 149,74
083	82	68	01	RUA	ADAO WOJCIK,SOLDADO	372	96,6222	R\$ 192,06	083	84	21	05	RUA	CARMELA ANTONIA FANGANIELLO CECCHINATO	505	131,0133	R\$ 260,42
083	82	68	04	AVENI	SALGADO FILHO	620	196,5199	R\$ 390,62	083	84	21	04	RUA	MARIA NARDI DE CARLOS	505	131,0133	R\$ 260,42
083	82	68	03	RUA	JOAO XXIII,PAPA	588	159,6724	R\$ 317,38	083	84	21	02	RUA	CARMELA ANTONIA FANGANIELLO CECCHINATO	505	131,0133	R\$ 260,42
083	82	69	01	RUA	VICENTE JOSE DE ALMEIDA,CABO	372	96,6222	R\$ 192,06	083	84	21	01	AVENI	SALGADO FILHO	597	167,8607	R\$ 333,66
083	82	69	02	AVENI	BARRA DO CORDA	398	103,9918	R\$ 206,70	083	84	21	03	AVENI	ROSA MARIA DA CONCEICAO BARBOSA,DONA	505	131,0133	R\$ 260,42
083	82	69	03	RUA	ADAO WOJCIK,SOLDADO	372	96,6222	R\$ 192,06	083	84	25	05	AVENI	SALGADO FILHO	597	167,8607	R\$ 333,66
083	82	69	04	AVENI	SALGADO FILHO	620	196,5199	R\$ 390,62	083	84	26	02	RUA	QUERENCIA DO NORTE	273	67,1442	R\$ 133,46
083	82	71	01	AVENI	SALGADO FILHO	646	229,2733	R\$ 455,73	083	84	26	03	RUA	QUERENCIA DO NORTE	307	75,3326	R\$ 149,74
083	82	71	02	RUA	ELIAS VITORINO DE SOUZA,SOLDADO	711	491,2998	R\$ 976,56	083	84	26	01	RUA	ITAUNA DO SUL	521	139,2016	R\$ 276,69
083	82	75	04	RUA	CAETANO D'ANDREA	547	145,7522	R\$ 289,71	083	84	27	01	RUA	LESTA	273	67,1442	R\$ 133,46
083	82	75	03	AVENI	PAULO FACCINI	547	145,7522	R\$ 289,71	083	84	35	03	RUA	QUERENCIA DO NORTE	307	75,3326	R\$ 149,74
083	82	75	01	AVENI	SALGADO FILHO	620	196,5199	R\$ 390,62	083	84	35	01	RUA	LESTA	273	67,1442	R\$ 133,46
083	82	75	05	RUA	ELIZEU JOSE HIPOLITO,SOLDADO	547	145,7522	R\$ 289,71	083	84	38	01	RUA	PANAIR	273	67,1442	R\$ 133,46
083	82	75	02	RUA	JOAO XXIII,PAPA	687	335,7215	R\$ 667,31	083	84	38	02	RUA	LESTA	273	67,1442	R\$ 133,46
083	82	82	03	RUA	CAETANO D'ANDREA	547	145,7522	R\$ 289,71	083	84	39	06	RUA	LESTA	597	167,8607	R\$ 333,66
083	82	82	04	RUA	ANTONIO ROMANO	711	491,2998	R\$ 976,56	083	84	39	03	AVENI	SALGADO FILHO	597	167,8607	R\$ 333,66
083	82	82	01	AVENI	SALGADO FILHO	646	229,2733	R\$ 455,73	083	84	39	01	RUA	PANAIR	166	40,9416	R\$ 81,38
083	82	82	05	RUA	ELIAS VITORINO DE SOUZA,SOLDADO	611	188,3316	R\$ 374,35	083	84	41	10	AVENI	SALGADO FILHO	597	167,8607	R\$ 333,66
083	82	86	04	PRACA	VICTORIANO PINTO DA SILVA	620	196,5199	R\$ 390,62	083	84	41	11	AVENI	ROSA MARIA DA CONCEICAO BARBOSA,DONA	539	142,4770	R\$ 283,20
083	82	86	01	RUA	CAETANO D'ANDREA	588	159,6724	R\$ 317,38	083	84	44	05	AVENI	SALGADO FILHO	597	167,8607	R\$ 333,66
083	82	86	02	AVENI	PAULO FACCINI	547	145,7522	R\$ 289,71	083	84	45	01	PRACA	KATI	273	67,1442	R\$ 133,46
083	82	86	03	AVENI	PAULO FACCINI	620	196,5199	R\$ 390,62	083	84	46	02	RUA	PANAIR	273	67,1442	R\$ 133,46
083	82	90	01	RUA	ANTONIO ROMANO	611	188,3316	R\$ 374,35	083	84	46	03	RUA	LESTA	273	67,1442	R\$ 133,46
083	82	90	02	RUA	ELIAS VITORINO DE SOUZA,SOLDADO	611	188,3316	R\$ 374,35	083	84	48	01	AVENI	SALGADO FILHO	597	167,8607	R\$ 333,66
083	82	90	04	RUA	DENIZ PINTO DE MATOS,SOLDADO	646	229,2733	R\$ 455,73	083	84	48	03	RUA	PANAIR	273	67,1442	R\$ 133,46
083	82	93	04	RUA	CAETANO D'ANDREA	547	145,7522	R\$ 289,71	083	84	48	02	PRACA	ALZIRA DE OLIVEIRA FAUSTINO,DONA	273	67,1442	R\$ 133,46
083	82	93	03	RUA	ANTONIO ROMANO	661	286,5916	R\$ 569,66	083	84	49	01	RUA	PANAIR	273	67,1442	R\$ 133,46
083	82	93	02	AVENI	PAULO FACCINI	687	335,7215	R\$ 667,31	083	84	54	03	AVENI	SALGADO FILHO	597	167,8607	R\$ 333,66
083	83	03	01	PRACA	OSCALIA FOLSTA FERNANDES	513	135,9262	R\$ 270,18	083	84	55	03	AVENI	SALGADO FILHO	597	167,8607	R\$ 333,66
083	83	06	03	RUA	MARCIO PINTO,SEGUNDO TENENTE	505	131,0133	R\$ 260,42	083	84	55	01	RUA	PANAIR	166	40,9416	R\$ 81,38
083	83	06	02	RUA	AQUINO ARAUJO,TERCEIRO SARGENTO	513	135,9262	R\$ 270,18	083	84	55	02	PRACA	ALZIRA DE OLIVEIRA FAUSTINO,DONA	166	40,9416	R\$ 81,38
083	83	06	04	RUA	ARY RAUEN,SEGUNDO TENENTE	505	131,0133	R\$ 260,42	083	84	56	01	PRACA	ALZIRA DE OLIVEIRA FAUSTINO,DONA	273	67,1442	R\$ 133,46
083	83	06	01	RUA	ANTONIO ALVARES DA SILVA,CAPITAO CAPELAO	505	131,0133	R\$ 260,42	083	84	60	14	RUA	MARIA APPARECIDA RANSANI MAGALHAES	414	110,5424	R\$ 219,73
083	83	07	04	RUA	AQUINO ARAUJO,TERCEIRO SARGENTO	513	135,9262	R\$ 270,18	083	84	60	13	AVENI	ROSA MARIA DA CONCEICAO BARBOSA,DONA	539	142,4770	R\$ 283,20
083	83	07	01	RUA	ANTONIO ALVARES DA SILVA,CAPITAO CAPELAO	505	131,0133	R\$ 260,42	083	84	60	10	RUA	GUADELINO FANGANIELLO	414	110,5424	R\$ 219,73
083	83	07	03	RUA	RUY LOPES RIBEIRO,SEGUNDO TENENTE	505	131,0133	R\$ 260,42	083	84	60	12	RUA	GILDO ZANIN PISTOLATO,SEGUNDO TENENTE	414	110,5424	R\$ 219,73
083	83	07	02	AVENI	SALGADO FILHO	597	167,8607	R\$ 333,66	083	84	65	06	AVENI	PIRAPORA DO BOM JESUS	547	145,7522	R\$ 289,71
083	83	13	03	RUA	AQUINO ARAUJO,TERCEIRO SARGENTO	513	135,9262	R\$ 270,18	083	84	65	01	AVENI	SALGADO FILHO	597	167,8607	R\$ 333,66
083	83	13	04	RUA	MARIA TEREZA	513	135,9262	R\$ 270,18	083	84	66	01	AVENI	SALGADO FILHO	597	167,8607	R\$ 333,66
083	83	13	02	RUA	FERNANDO FONTES,SEGUNDO SARGENTO	513	135,9262	R\$ 270,18	083	84	68	01	AVENI	SALGADO FILHO	597	167,8607	R\$ 333,66
083	83	13	01	RUA	MAX WOLFF FILHO,SEGUNDO SARGENTO	539	142,4770	R\$ 283,20	083	84	76	01	AVENI	NOVA AMERICA	273	67,1442	R\$ 133,46
083	83	15	02	RUA	AQUINO ARAUJO,TERCEIRO SARGENTO	364	93,3470	R\$ 185,55	083	84	82	01	AVENI	FRANCISCO MORATO	323	81,0645	R\$ 161,13
083	83	15	01	RUA	RUY LOPES RIBEIRO,SEGUNDO TENENTE	513	135,9262	R\$ 270,18	083	84	82	03	AVENI	FRANCISCO MORATO	323	81,0645	R\$ 161,13
083	83	15	03	RUA	FERNANDO FONTES,SEGUNDO SARGENTO	513	135,9262	R\$ 270,18	083	84	82	02	RUA	FERDINANDO PALUAN	364	93,3470	R\$ 185,55
083	83	22	01	RUA	MARIA TEREZA	513	135,9262	R\$ 270,18	083	84	86	02	VIELA	ARADO	240	59,7748	R\$ 118,81
083	83	22	04	RUA	FRANCISCO LUIZ ROBERTO BOENING, TERCEIRO SARGENTO	406	107,2671	R\$ 213,21	083	84	86	03	RUA	FERRAZ DE VASCONCELOS	273	67,1442	R\$ 133,46
083	83	22	02	RUA	AQUINO ARAUJO,TERCEIRO SARGENTO	513	135,9262	R\$ 270,18	083	84	86	01	AVENI	NOVA AMERICA	273	67,1442	R\$ 133,46
083	83	22	03	RUA	ORLANDO RANDI,SEGUNDO SARGENTO	513	135,9262	R\$ 270,18	083	84	89	02	RUA	FERRAZ DE VASCONCELOS	273	67,1442	R\$ 133,46
083	83	28	04	AVENI	SALGADO FILHO	597	167,8607	R\$ 333,66	083	84	89	03	RUA	FERRAZ DE VASCONCELOS	273	67,1442	R\$ 133,46
083	83	28	02	AVENI	ROSA MARIA DA CONCEICAO BARBOSA,DONA	539	142,4770	R\$ 283,20	083	84	89	01	AVENI	NOVA AMERICA	273	67,1442	R\$ 133,46
083	83	28	01	RUA	JOAQUIM DA SILVA FRADE	505	131,0133	R\$ 260,42	083	85	02	04	AVENI	BENJAMIM HARRIS HUNNICUTT	380	99,8976	R\$ 198,57
083	83	29	05	RUA	MARIA NARDI DE CARLOS	597	167,8607	R\$ 333,66	083	85	02	02	AVENI	SALGADO FILHO	597	167,8607	R\$ 333,66
083	83	29															





083	85	86	01	AVENI	JOVITA	257	62,2313	R\$ 123,70	084	01	41	01	RUA	JOSEPHINA MANDOTTI	653	253,8382	R\$ 504,55
083	85	90	01	AVENI	NOVA AMERICA	273	67,1442	R\$ 133,46	084	01	41	03	RUA	JOSE POSSENTI	646	229,2733	R\$ 455,73
083	85	94	03	RUA	GERALDO,SAO	158	39,3039	R\$ 78,12	084	01	41	05	RUA	ALEXANDRE DE OLIVEIRA CALMON	588	159,6724	R\$ 317,38
083	85	94	02	RUA	ADELIA SADALLA	216	51,5865	R\$ 102,54	084	01	41	04	TRAVE	GUARAI	588	159,6724	R\$ 317,38
083	85	97	02	RUA	ADELIA SADALLA	216	51,5865	R\$ 102,54	084	01	47	04	RUA	MARGARIDA MARIA BARBOSA	653	253,8382	R\$ 504,55
083	85	97	01	AVENI	JOVITA	257	62,2313	R\$ 123,70	084	01	47	02	AVENI	PAULO FACCINI	687	335,7215	R\$ 667,31
083	85	98	02	RUA	PETROPOLIS	257	62,2313	R\$ 123,70	084	01	47	03	RUA	IVAN MARCHETTI	653	253,8382	R\$ 504,55
083	85	98	01	RUA	TOCANTINOPOLIS	257	62,2313	R\$ 123,70	084	01	47	01	RUA	DELEZINO DE ALMEIDA FRANCO	653	253,8382	R\$ 504,55
083	85	98	03	AVENI	JOVITA	257	62,2313	R\$ 123,70	084	01	55	04	RUA	MARGARIDA MARIA BARBOSA	653	253,8382	R\$ 504,55
084	00	02	01	PRACA	HUMBERTO REIS COSTA,COMENDADOR	653	253,8382	R\$ 504,55	084	01	55	01	RUA	CIDADE DE ARARAS	653	253,8382	R\$ 504,55
084	00	04	02	RUA	PAULO LENK	661	286,5916	R\$ 569,66	084	01	55	02	AVENI	PAULO FACCINI	687	335,7215	R\$ 667,31
084	00	04	04	AVENI	TIRADENTES	661	286,5916	R\$ 569,66	084	01	55	03	RUA	JOSEPHINA MANDOTTI	653	253,8382	R\$ 504,55
084	00	04	01	RUA	ARISTON DE AZEVEDO	661	286,5916	R\$ 569,66	084	01	56	03	RUA	CIDADE DE ARARAS	653	253,8382	R\$ 504,55
084	00	04	03	RUA	JOSE MAURICIO	646	229,2733	R\$ 455,73	084	01	56	02	AVENI	PAULO FACCINI	687	335,7215	R\$ 667,31
084	00	04	07	PRACA	JOHN FITZGERALD KENNEDY	646	229,2733	R\$ 455,73	084	01	56	01	RUA	IVAN MARCHETTI	653	253,8382	R\$ 504,55
084	00	04	05	RUA	DARCY VARGAS	646	229,2733	R\$ 455,73	084	01	74	04	RUA	BRAS CUBAS	588	159,6724	R\$ 317,38
084	00	11	03	RUA	GABRIEL,CAPITAO	611	188,3316	R\$ 374,35	084	01	74	03	RUA	TULIO MARTELLO	646	229,2733	R\$ 455,73
084	00	11	04	RUA	GABRIEL MACHADO	661	286,5916	R\$ 569,66	084	01	74	02	AVENI	PAULO FACCINI	687	335,7215	R\$ 667,31
084	00	11	01	RUA	JOSE MAURICIO	611	188,3316	R\$ 374,35	084	01	74	01	RUA	JOSEPHINA MANDOTTI	653	253,8382	R\$ 504,55
084	00	13	01	PRACA	JOHN FITZGERALD KENNEDY	670	311,1566	R\$ 618,49	084	01	76	20	AVENI	TIRADENTES	670	311,1566	R\$ 618,49
084	00	14	01	PRACA	JOHN FITZGERALD KENNEDY	646	229,2733	R\$ 455,73	084	01	76	15	RUA	MAXIMO GONCALVES	547	145,7522	R\$ 289,71
084	00	18	01	RUA	BRASILINA	653	253,8382	R\$ 504,55	084	01	76	17	RUA	ANTONIO VITA	638	212,8966	R\$ 423,17
084	00	18	02	AVENI	SALGADO FILHO	687	335,7215	R\$ 667,31	084	01	76	21	AVENI	PAULO FACCINI	687	335,7215	R\$ 667,31
084	00	18	04	AVENI	ESPERANCA	670	311,1566	R\$ 618,49	084	01	76	13	RUA	ABY S LIMA	422	112,9990	R\$ 224,61
084	00	18	03	RUA	JOSE PEDRO ZANARDI	653	253,8382	R\$ 504,55	084	01	76	19	AVENI	RENATO DE ANDRADE MAIA,DOUTOR	646	229,2733	R\$ 455,73
084	00	26	03	RUA	FRANCISCO DE ASSIS,SAO	653	253,8382	R\$ 504,55	084	01	76	18	RUA	SERGIO PORTO	638	212,8966	R\$ 423,17
084	00	26	02	AVENI	SALGADO FILHO	687	335,7215	R\$ 667,31	084	01	76	14	RUA	OSASCO	547	145,7522	R\$ 289,71
084	00	26	04	AVENI	ESPERANCA	670	311,1566	R\$ 618,49	084	01	76	22	RUA	OITO	620	196,5199	R\$ 390,62
084	00	26	01	RUA	JOSE PEDRO ZANARDI	653	253,8382	R\$ 504,55	084	01	76	11	RUA	I	638	212,8966	R\$ 423,17
084	00	31	02	PRACA	GETULIO VARGAS,PRESIDENTE	687	335,7215	R\$ 667,31	084	01	76	23	RUA	DOMINGOS ANTONELLI	620	196,5199	R\$ 390,62
084	00	34	03	AVENI	TIRADENTES	661	286,5916	R\$ 569,66	084	01	76	10	RUA	JOAO XXIII,PAPA	638	212,8966	R\$ 423,17
084	00	34	01	RUA	FRANCISCO DE ASSIS,SAO	653	253,8382	R\$ 504,55	084	01	76	24	RUA	JOAO XXIII,PAPA	653	253,8382	R\$ 504,55
084	00	34	02	AVENI	SALGADO FILHO	687	335,7215	R\$ 667,31	084	01	83	01	RUA	TULIO MARTELLO	646	229,2733	R\$ 455,73
084	00	34	04	AVENI	ESPERANCA	670	311,1566	R\$ 618,49	084	01	83	03	RUA	CORAL	588	159,6724	R\$ 317,38
084	00	38	03	RUA	BRASILIA CASTANHO DE OLIVEIRA,PROFESSORA	646	229,2733	R\$ 455,73	084	01	83	04	RUA	BRAS CUBAS	588	159,6724	R\$ 317,38
084	00	38	04	AVENI	SALGADO FILHO	687	335,7215	R\$ 667,31	084	01	83	02	AVENI	PAULO FACCINI	687	335,7215	R\$ 667,31
084	00	38	01	RUA	JOSE POSSENTI	646	229,2733	R\$ 455,73	084	01	89	02	RUA	MAXIMO GONCALVES	638	212,8966	R\$ 423,17
084	00	38	02	RUA	ALEXANDRE DE OLIVEIRA CALMON	588	159,6724	R\$ 317,38	084	01	89	04	RUA	ANTONIO VITA	638	212,8966	R\$ 423,17
084	00	46	01	RUA	BRASILIA CASTANHO DE OLIVEIRA,PROFESSORA	646	229,2733	R\$ 455,73	084	01	89	01	RUA	THOMAS BIONDILLO	547	145,7522	R\$ 289,71
084	00	46	04	AVENI	SALGADO FILHO	687	335,7215	R\$ 667,31	084	01	91	04	RUA	BRAS CUBAS	588	159,6724	R\$ 317,38
084	00	46	03	RUA	EVANIRA FELIZ DA NOBREGA	646	229,2733	R\$ 455,73	084	01	91	03	RUA	BRASILIA CASTANHO DE OLIVEIRA,PROFESSORA	646	229,2733	R\$ 455,73
084	00	46	02	RUA	ALEXANDRE DE OLIVEIRA CALMON	588	159,6724	R\$ 317,38	084	01	91	02	AVENI	PAULO FACCINI	687	335,7215	R\$ 667,31
084	00	50	05	RUA	JOAO GONCALVES	737	736,9498	R\$ 1.464,84	084	01	96	01	VIELA	ELAINE	597	167,8607	R\$ 333,66
084	00	50	04	RUA	FELICIO MARCONDES	687	335,7215	R\$ 667,31	084	01	96	02	RUA	MAXIMO GONCALVES	638	212,8966	R\$ 423,17
084	00	50	03	RUA	FELICIO MARCONDES	729	655,0665	R\$ 1.302,08	084	01	96	03	RUA	ANTONIO VITA	638	212,8966	R\$ 423,17
084	00	50	02	RUA	OSWALDO CRUZ	696	384,8515	R\$ 764,97	084	02	00	02	RUA	CAETANO D'ANDREA	638	212,8966	R\$ 423,17
084	00	50	01	RUA	JOAO GONCALVES	687	335,7215	R\$ 667,31	084	02	00	04	RUA	ELIAS VITORINO DE SOUZA,SOLDADO	611	188,3316	R\$ 374,35
084	00	55	03	AVENI	TIRADENTES	670	311,1566	R\$ 618,49	084	02	04	03	AVENI	PAULO FACCINI	547	145,7522	R\$ 289,71
084	00	55	04	AVENI	SALGADO FILHO	687	335,7215	R\$ 667,31	084	02	04	01	RUA	DOMINGOS ANTONELLI	620	196,5199	R\$ 390,62
084	00	55	01	RUA	EVANIRA FELIZ DA NOBREGA	646	229,2733	R\$ 455,73	084	02	11	04	RUA	CAETANO D'ANDREA	638	212,8966	R\$ 423,17
084	00	55	02	RUA	ALEXANDRE DE OLIVEIRA CALMON	588	159,6724	R\$ 317,38	084	02	11	01	RUA	ANTONIO ROMANO	661	286,5916	R\$ 569,66
084	00	62	03	RUA	ANTONIO JORGE	661	286,5916	R\$ 569,66	084	02	11	02	AVENI	PAULO FACCINI	687	335,7215	R\$ 667,31
084	00	62	02	RUA	LUIZ FACCINI	711	491,2998	R\$ 976,56	084	02	11	03	RUA	DONATO RIBEIRO,SOLDADO	646	229,2733	R\$ 455,73
084	00	62	04	RUA	JOAO GONCALVES	687	335,7215	R\$ 667,31	084	02	18	05	AVENI	CARLOS DE CAMPOS,DOUTOR	380	99,8976	R\$ 198,57
084	00	64	04	RUA	LUIZ FACCINI	711	491,2998	R\$ 976,56	084	02	18	02	RUA	TAPACIQUARA	414	110,5424	R\$ 219,73
084	00	64	01	AVENI	TIRADENTES	670	311,1566	R\$ 618,49	084	02	18	06	RUA	TAPACIQUARA	539	142,4770	R\$ 283,20
084	00	64	02	RUA	TULIO BRANCALEONI	670	311,1566	R\$ 618,49	084	02	18	04	RUA	JOAO XXIII,PAPA	638	212,8966	R\$ 423,17
084	00	64	03	RUA	MIGUEL HACKMEY	670	311,1566	R\$ 618,49	084	02	29	02	RUA	MARIA JOSE BELLEGARDE SANTONI	414	110,5424	R\$ 219,73
084	00	69	02	RUA	BRAS CUBAS	588	159,6724	R\$ 317,38	084	02	29	03	RUA	TAPACIQUARA	414	110,5424	R\$ 219,73
084	00	69	03	RUA	BRASILIA CASTANHO DE OLIVEIRA,PROFESSORA	588	159,6724	R\$ 317,38	084	02	29	04	RUA	TAPACIQUARA	414	110,5424	R\$ 219,73
084	00	69	01	RUA	JOSE POSSENTI	588	159,6724	R\$ 317,38	084	02	35	01	PRACA	DOIS	422	112,9990	R\$ 224,61
084	00	69	04	RUA	ALEXANDRE DE OLIVEIRA CALMON	588	159,6724	R\$ 317,38	084	02	37	04	PRACA	MARGARIDA FARIAS GOMES	539	142,4770	R\$ 283,20
084	00	72	02	RUA	TULIO BRANCALEONI	670	311,1566	R\$ 618,49	084	02	37	03	RUA	JOAO XXIII,PAPA	638	212,8966	R\$ 423,17
084	00	72	03	RUA	ANTONIO JORGE	661	286,5916	R\$ 569,66	084	02	38	04	RUA	MARIA JOSE BELLEGARDE SANTONI	414	110,5424	R\$ 219,73
084	00	72	04	RUA	LUIZ FACCINI	711	491,2998	R\$ 976,56	084	02	38	02	RUA	QUATRO DE SETEMBRO	554	149,0276	R\$ 296,22
084	00	72	01	RUA	MIGUEL HACKMEY	670	311,1566	R\$ 618,49	084	02	38	03	RUA	JOAO XXIII,PAPA	638	212,8966	R\$ 423,17
084	00	77	03	AVENI	TIRADENTES	670	311,1566	R\$ 618,49	084	02	49	01	RUA	PLANALTINA	513	135,9262	R\$ 270,18
084	00	77	02	RUA	BRAS CUBAS	588	159,6724	R\$ 317,38	084	02	49	04	RUA	QUATRO DE SETEMBRO	554	149,0276	R\$ 296,22
084	00	77	01	RUA	BRASILIA CASTANHO DE OLIVEIRA,PROFESSORA	588	159,6724	R\$ 317,38	084	02	49	02	RUA	JOAO MARCELLO SANTONI	554	149,0276	R\$ 296,22
084	00	77	05	RUA	EVANIRA FELIZ DA NOBREGA	588	159,6724	R\$ 317,38	084	02	54	01	PRACA	UM	422	112,9990	R\$ 224,61
084	00	77	04	RUA	ALEXANDRE DE OLIVEIRA CALMON	588	159,6724	R\$ 317,38	084	02	57	04	RUA	QUATRO DE SETEMBRO	554	149,0276	R\$ 296,22
084	00	81	02	RUA	TULIO BRANCALEONI	670	311,1566	R\$ 618,49	084	02	57	03	RUA	JOAO XXIII,PAPA	638	212,8966	R\$ 423,17
084	00	81	03	RUA	MARIA DE CASTRO MESQUITA	670	311,1566	R\$ 618,49	084	02	57	02	RUA	JOAO MARCELLO SANTONI	554	149,0276	R\$ 296,22
084	00	81	04	RUA													

084	03	14	14	RUA	CRUZEIRO DA FORTALEZA	554	149,0276	R\$ 296,22	084	05	02	03	RUA	QUILOMBO	414	110,5424	R\$ 219,73
084	03	26	01	AVENI	CARLOS DE CAMPOS,DOUTOR	505	131,0133	R\$ 260,42	084	05	02	04	RUA	GUAIOS	356	90,0716	R\$ 179,04
084	03	26	02	AVENI	RENATO DE ANDRADE MAIA,DOUTOR	597	167,8607	R\$ 333,66	084	05	02	01	AVENI	NOVA AMERICA	497	127,7379	R\$ 253,90
084	03	26	03	RUA	OURO VERDE	448	116,2742	R\$ 231,12	084	05	06	04	RUA	GERALDO,SAO	257	62,2313	R\$ 123,70
084	03	26	04	RUA	ORLANDO FANTAZZINI	505	131,0133	R\$ 260,42	084	05	06	03	RUA	RICARDO AURELIO MANFREDINI	208	48,3111	R\$ 96,03
084	03	29	01	PRACA	JACY ROMAO,DOUTOR	505	131,0133	R\$ 260,42	084	05	06	01	RUA	ADELIA SADALLA	216	51,5865	R\$ 102,54
084	03	31	03	RUA	PLANALTIMA	497	127,7379	R\$ 253,90	084	05	15	02	RUA	GERALDO,SAO	257	62,2313	R\$ 123,70
084	03	31	04	RUA	QUATRO DE SETEMBRO	554	149,0276	R\$ 296,22	084	05	15	03	VIELA	BENEDITO LEITE	257	62,2313	R\$ 123,70
084	03	31	02	RUA	JOAO MARCELLO SANTONI	554	149,0276	R\$ 296,22	084	05	15	01	AVENI	NOVA AMERICA	497	127,7379	R\$ 253,90
084	03	31	01	RUA	CRUZEIRO DA FORTALEZA	554	149,0276	R\$ 296,22	084	05	17	04	RUA	GERALDO,SAO	208	48,3111	R\$ 96,03
084	03	42	02	AVENI	RENATO DE ANDRADE MAIA,DOUTOR	597	167,8607	R\$ 333,66	084	05	19	04	RUA	JOSE TEODORO GONCALVES	299	72,0573	R\$ 143,23
084	03	42	04	RUA	JOAO MARCELLO SANTONI	554	149,0276	R\$ 296,22	084	05	19	01	RUA	ADELIA SADALLA	216	51,5865	R\$ 102,54
084	03	55	04	RUA	ELIS REGINA	406	107,2671	R\$ 213,21	084	05	19	02	AVENI	JOVITA	257	62,2313	R\$ 123,70
084	03	55	05	RUA	MARCELO TUPINAMBA	356	90,0716	R\$ 179,04	084	05	19	03	RUA	NORIVAL TESTAI	257	62,2313	R\$ 123,70
084	03	55	03	RUA	CARLOS MESQUITA	406	107,2671	R\$ 213,21	084	05	22	01	RUA	QUILOMBO	414	110,5424	R\$ 219,73
084	03	55	02	AVENI	BARBER GREENE	406	107,2671	R\$ 213,21	084	05	22	03	RUA	RIO NEGRINHO	414	110,5424	R\$ 219,73
084	03	55	01	RUA	JOSE MOREIRA DA COSTA	430	114,6366	R\$ 227,86	084	05	22	04	RUA	GUAIOS	356	90,0716	R\$ 179,04
084	03	55	06	AVENI	RENATO DE ANDRADE MAIA,DOUTOR	597	167,8607	R\$ 333,66	084	05	24	03	RUA	QUILOMBO	414	110,5424	R\$ 219,73
084	03	77	01	RUA	VICENTE PAIVA	406	107,2671	R\$ 213,21	084	05	24	02	RUA	TAILANDIA	497	127,7379	R\$ 253,90
084	03	77	02	RUA	CORYPHEU DE AZEVEDO MARQUES	372	96,6222	R\$ 192,06	084	05	24	01	AVENI	NOVA AMERICA	497	127,7379	R\$ 253,90
084	03	77	04	AVENI	BARBER GREENE	406	107,2671	R\$ 213,21	084	05	25	02	RUA	ROMENIA	497	127,7379	R\$ 253,90
084	03	79	03	RUA	VICENTE PAIVA	380	99,8976	R\$ 198,57	084	05	27	01	RUA	GERALDO,SAO	257	62,2313	R\$ 123,70
084	03	79	04	RUA	CORYPHEU DE AZEVEDO MARQUES	372	96,6222	R\$ 192,06	084	05	27	03	AVENI	NOVA AMERICA	497	127,7379	R\$ 253,90
084	03	79	01	RUA	RAUL VALENCA	323	81,0645	R\$ 161,13	084	05	29	03	RUA	GERALDO,SAO	257	62,2313	R\$ 123,70
084	03	85	02	RUA	CORYPHEU DE AZEVEDO MARQUES	398	103,9918	R\$ 206,70	084	05	29	02	RUA	SARUTAIA	257	62,2313	R\$ 123,70
084	03	85	04	AVENI	BARBER GREENE	406	107,2671	R\$ 213,21	084	05	29	01	RUA	NORIVAL TESTAI	257	62,2313	R\$ 123,70
084	03	85	03	RUA	CACILDA CACAPAVA DE OLIVEIRA	331	84,3398	R\$ 167,64	084	05	30	02	RUA	PIRATUBA	323	81,0645	R\$ 161,13
084	03	87	03	RUA	CORYPHEU DE AZEVEDO MARQUES	372	96,6222	R\$ 192,06	084	05	30	04	RUA	ROMELANDIA	497	127,7379	R\$ 253,90
084	03	89	02	RUA	PALMAS DE MONTE ALTO	315	78,6079	R\$ 156,25	084	05	30	01	RUA	ROMELANDIA	380	99,8976	R\$ 198,57
084	03	89	01	RUA	VICENTE PAIVA	380	99,8976	R\$ 198,57	084	05	32	01	RUA	RIO NEGRINHO	414	110,5424	R\$ 219,73
084	03	89	04	RUA	CORYPHEU DE AZEVEDO MARQUES	372	96,6222	R\$ 192,06	084	05	32	03	RUA	ROMELANDIA	497	127,7379	R\$ 253,90
084	03	89	03	RUA	ORESTES BARBOSA	422	112,9990	R\$ 224,61	084	05	32	04	RUA	GUAIOS	356	90,0716	R\$ 179,04
084	04	03	02	RUA	POA	414	110,5424	R\$ 219,73	084	05	37	03	RUA	HUGO ZILLER	356	90,0716	R\$ 179,04
084	04	03	01	RUA	MAUA	414	110,5424	R\$ 219,73	084	05	37	05	RUA	ROMENIA	497	127,7379	R\$ 253,90
084	04	03	03	RUA	RIBEIRAO PIRES	414	110,5424	R\$ 219,73	084	05	37	01	AVENI	NOVA AMERICA	497	127,7379	R\$ 253,90
084	04	04	01	RUA	POA	414	110,5424	R\$ 219,73	084	05	43	01	RUA	QUILOMBO	414	110,5424	R\$ 219,73
084	04	04	03	RUA	MAUA	414	110,5424	R\$ 219,73	084	05	43	03	VIELA	BARRA,DA	398	103,9918	R\$ 206,70
084	04	04	04	RUA	FERDINANDO PALUAN	364	93,3470	R\$ 185,55	084	05	43	04	RUA	RIO NEGRINHO	380	99,8976	R\$ 198,57
084	04	05	03	RUA	POA	414	110,5424	R\$ 219,73	084	05	43	02	RUA	TAILANDIA	331	84,3398	R\$ 167,64
084	04	05	01	AVENI	PIRAPORA DO BOM JESUS	588	159,6724	R\$ 317,38	084	05	51	01	VIELA	BARRA,DA	398	103,9918	R\$ 206,70
084	04	05	04	RUA	FERDINANDO PALUAN	364	93,3470	R\$ 185,55	084	05	51	02	RUA	RIO NEGRINHO	414	110,5424	R\$ 219,73
084	04	07	03	RUA	QUILOMBO	414	110,5424	R\$ 219,73	084	05	51	04	RUA	ROMELANDIA	497	127,7379	R\$ 253,90
084	04	07	04	AVENI	PIRAPORA DO BOM JESUS	588	159,6724	R\$ 317,38	084	05	54	02	RUA	HUGO ZILLER	356	90,0716	R\$ 179,04
084	04	07	01	RUA	FERRAZ DE VASCONCELOS	273	67,1442	R\$ 133,46	084	05	54	04	RUA	TAILANDIA	414	110,5424	R\$ 219,73
084	04	09	03	RUA	QUILOMBO	414	110,5424	R\$ 219,73	084	05	56	02	RUA	ABELARDO LUZ	356	90,0716	R\$ 179,04
084	04	09	02	RUA	GUAIOS	356	90,0716	R\$ 179,04	084	05	60	03	RUA	PAPANDUVA	315	78,6079	R\$ 156,25
084	04	09	01	RUA	FERRAZ DE VASCONCELOS	273	67,1442	R\$ 133,46	084	05	60	02	RUA	RIO NEGRINHO	414	110,5424	R\$ 219,73
084	04	11	01	PRACA	VALDEVINO DE CASTRO PEREIRA,SARGENTO	414	110,5424	R\$ 219,73	084	05	60	04	RUA	ROMELANDIA	497	127,7379	R\$ 253,90
084	04	12	01	RUA	RIBEIRAO PIRES	414	110,5424	R\$ 219,73	084	05	62	01	VIELA	BARRA,DA	398	103,9918	R\$ 206,70
084	04	12	03	RUA	HILARIO DIAS DOS SANTOS	414	110,5424	R\$ 219,73	084	05	62	04	RUA	RIO NEGRINHO	414	110,5424	R\$ 219,73
084	04	17	01	RUA	QUILOMBO	414	110,5424	R\$ 219,73	084	05	62	02	RUA	TAILANDIA	414	110,5424	R\$ 219,73
084	04	17	04	AVENI	PIRAPORA DO BOM JESUS	588	159,6724	R\$ 317,38	084	05	63	02	RUA	HUGO ZILLER	356	90,0716	R\$ 179,04
084	04	17	03	RUA	RIO NEGRINHO	414	110,5424	R\$ 219,73	084	05	63	04	RUA	TAILANDIA	414	110,5424	R\$ 219,73
084	04	19	01	RUA	QUILOMBO	414	110,5424	R\$ 219,73	084	05	68	04	RUA	HUGO ZILLER	414	110,5424	R\$ 219,73
084	04	19	03	RUA	RIO NEGRINHO	414	110,5424	R\$ 219,73	084	05	68	02	AVENI	NOVA AMERICA	497	127,7379	R\$ 253,90
084	04	19	02	RUA	GUAIOS	356	90,0716	R\$ 179,04	084	05	71	04	RUA	RIO NEGRINHO	414	110,5424	R\$ 219,73
084	04	21	02	RUA	POA	414	110,5424	R\$ 219,73	084	05	71	02	RUA	TAILANDIA	414	110,5424	R\$ 219,73
084	04	21	03	RUA	JOSE MOREIRA DA COSTA	414	110,5424	R\$ 219,73	084	05	71	03	RUA	PAPANDUVA	315	78,6079	R\$ 156,25
084	04	21	01	RUA	HILARIO DIAS DOS SANTOS	380	99,8976	R\$ 198,57	084	05	74	01	VIELA	BARRA,DA	398	103,9918	R\$ 206,70
084	04	21	04	RUA	MODESTO GONCALVES,SENADOR	414	110,5424	R\$ 219,73	084	05	74	02	RUA	CAMPO ERE	380	99,8976	R\$ 198,57
084	04	23	04	RUA	POA	414	110,5424	R\$ 219,73	084	05	74	04	RUA	HUGO ZILLER	356	90,0716	R\$ 179,04
084	04	23	02	AVENI	BARBER GREENE	588	159,6724	R\$ 317,38	084	05	82	02	RUA	HUGO ZILLER	356	90,0716	R\$ 179,04
084	04	23	03	RUA	HILARIO DIAS DOS SANTOS	380	99,8976	R\$ 198,57	084	05	82	04	RUA	TAILANDIA	414	110,5424	R\$ 219,73
084	04	27	04	RUA	PINHEIRO PRETO	315	78,6079	R\$ 156,25	084	05	82	03	RUA	PAPANDUVA	315	78,6079	R\$ 156,25
084	04	27	01	RUA	RIO NEGRINHO	414	110,5424	R\$ 219,73	084	05	86	03	RUA	SAUDADES	414	110,5424	R\$ 219,73
084	04	27	03	RUA	ROMELANDIA	380	99,8976	R\$ 198,57	084	05	86	01	RUA	ITAIOPOLIS	414	110,5424	R\$ 219,73
084	04	29	01	RUA	RIO NEGRINHO	414	110,5424	R\$ 219,73	084	05	87	02	RUA	HUGO ZILLER	414	110,5424	R\$ 219,73
084	04	29	03	RUA	ROMELANDIA	380	99,8976	R\$ 198,57	084	05	87	01	RUA	ABELARDO LUZ	315	78,6079	R\$ 156,25
084	04	29	02	RUA	GUAIOS	356	90,0716	R\$ 179,04	084	05	87	04	RUA	ITAIOPOLIS	414	110,5424	R\$ 219,73
084	04	31	04	RUA	POA	414	110,5424	R\$ 219,73	084	05	88	04	RUA	HUGO ZILLER	414	110,5424	R\$ 219,73
084	04	31	02	AVENI	BARBER GREENE	588	159,6724	R\$ 317,38	084	05	88	01	RUA	ABELARDO LUZ	315	78,6079	R\$ 156,25
084	04	31	03	RUA	JOSE MOREIRA DA COSTA	414	110,5424	R\$ 219,73	084	05	88	02	AVENI	NOVA AMERICA	497	127,7379	R\$ 253,90
084	04	34	02	RUA	PIRATUBA	323	81,0645	R\$ 161,13	084	05	93	03	RUA	PAPANDUVA	315	78,6079	R\$ 156,25
084	04	34	01	RUA	CATANDUVA	315	78,6079	R\$ 156,25	084	05	93	02	RUA	CAMPO ERE	380	99,8976	R\$ 198,57
084	04	34	03	AVENI	BARBER GREENE	588	159,6724	R\$ 317,38	084	05	93	04	RUA</				



084	10	53	01	RUA	MARAJÓ	604	176,0491	R\$ 349,93	084	12	24	05	AVENI	AVELINO ALVES MACHADO	554	149,0276	R\$ 296,22
084	10	53	02	RUA	TABAJARA	570	155,5782	R\$ 309,24	084	12	24	01	RUA	SILVEIRA SAMPAIO	513	135,9262	R\$ 270,18
084	10	53	03	RUA	TAPAJOS	611	188,3316	R\$ 374,35	084	12	24	02	RUA	LAMARTINE BABO	497	127,7379	R\$ 253,90
084	10	61	01	PRACA	FLORENTINA C GODINHO FERRO,PROFESSORA "FLORA FERRO"	711	491,2998	R\$ 976,56	084	12	24	03	VIELA	ZE FORTUNA	414	110,5424	R\$ 219,73
084	10	64	02	RUA	JOAO BUENO	604	176,0491	R\$ 349,93	084	12	27	02	RUA	CORYPHEU DE AZEVEDO MARQUES	398	103,9918	R\$ 206,70
084	10	64	03	RUA	MARAJÓ	604	176,0491	R\$ 349,93	084	12	27	04	RUA	ANGELO DEL VECHIO	406	107,2671	R\$ 213,21
084	10	64	04	RUA	TABAJARA	570	155,5782	R\$ 309,24	084	12	27	03	RUA	AMERICO GIACOMINI	497	127,7379	R\$ 253,90
084	10	64	01	RUA	MACAE	604	176,0491	R\$ 349,93	084	12	30	03	AVENI	AVELINO ALVES MACHADO	687	335,7215	R\$ 667,31
084	10	64	05	RUA	GUAIRA	604	176,0491	R\$ 349,93	084	12	30	01	PRACA	DOLORES DURAN	497	127,7379	R\$ 253,90
084	10	65	02	RUA	JOAO BUENO	604	176,0491	R\$ 349,93	084	12	32	01	RUA	ZEQUINHA DE ABREU	513	135,9262	R\$ 270,18
084	10	66	01	AVENI	TIRADENTES	620	196,5199	R\$ 390,62	084	12	32	03	RUA	ARY BARROSO	497	127,7379	R\$ 253,90
084	10	66	05	RUA	JOAO BUENO	604	176,0491	R\$ 349,93	084	12	32	04	AVENI	AVELINO ALVES MACHADO	554	149,0276	R\$ 296,22
084	10	66	04	RUA	TABAJARA	570	155,5782	R\$ 309,24	084	12	32	02	RUA	LEOPOLDO FROIS	430	114,6366	R\$ 227,86
084	10	66	06	TRAVE	PARTICULAR	604	176,0491	R\$ 349,93	084	12	44	02	RUA	FRANCISCO ALVES	497	127,7379	R\$ 253,90
084	10	66	02	RUA	ANTONIO ABUDE	604	176,0491	R\$ 349,93	084	12	44	03	RUA	FRANCISCO MANOEL DA SILVA	497	127,7379	R\$ 253,90
084	10	66	03	RUA	IBICARAI	513	135,9262	R\$ 270,18	084	12	44	01	RUA	SILVEIRA SAMPAIO	513	135,9262	R\$ 270,18
084	10	71	04	AVENI	PAULO FACCINI	670	311,1566	R\$ 618,49	084	12	44	04	RUA	LAMARTINE BABO	497	127,7379	R\$ 253,90
084	10	71	03	RUA	SILVIO BARBOSA	554	149,0276	R\$ 296,22	084	12	48	04	RUA	CORYPHEU DE AZEVEDO MARQUES	398	103,9918	R\$ 206,70
084	10	71	01	RUA	TABAJARA	570	155,5782	R\$ 309,24	084	12	48	03	RUA	AMERICO GIACOMINI	620	196,5199	R\$ 390,62
084	10	71	02	RUA	GUARACIABA	670	311,1566	R\$ 618,49	084	12	48	02	RUA	ERNESTO NAZARETH	430	114,6366	R\$ 227,86
084	10	78	07	AVENI	TIRADENTES	620	196,5199	R\$ 390,62	084	12	48	01	RUA	JOAO PETRA DE BARROS	414	110,5424	R\$ 219,73
084	10	78	05	RUA	TABAJARA	570	155,5782	R\$ 309,24	084	12	50	03	RUA	URUACU	430	114,6366	R\$ 227,86
084	10	78	04	RUA	ONZE DE AGOSTO	554	149,0276	R\$ 296,22	084	12	50	02	RUA	ZEQUINHA DE ABREU	513	135,9262	R\$ 270,18
084	10	78	06	RUA	ANTONIO ABUDE	604	176,0491	R\$ 349,93	084	12	50	04	RUA	ARY BARROSO	497	127,7379	R\$ 253,90
084	10	78	02	RUA	JORGE,SAO	604	176,0491	R\$ 349,93	084	12	50	01	RUA	LEOPOLDO FROIS	430	114,6366	R\$ 227,86
084	10	78	01	RUA	JOSE FERREIRA DE SOUZA	604	176,0491	R\$ 349,93	084	12	52	04	RUA	ZEQUINHA DE ABREU	513	135,9262	R\$ 270,18
084	10	82	03	RUA	WALDIR BARBOSA	604	176,0491	R\$ 349,93	084	12	52	03	RUA	VILA LOBOS	414	110,5424	R\$ 219,73
084	10	82	02	RUA	SABOO,DO	554	149,0276	R\$ 296,22	084	12	52	02	RUA	LAMARTINE BABO	497	127,7379	R\$ 253,90
084	10	82	01	RUA	TABAJARA	570	155,5782	R\$ 309,24	084	12	55	01	RUA	SILVEIRA SAMPAIO	513	135,9262	R\$ 270,18
084	10	82	04	RUA	GUARACIABA	670	311,1566	R\$ 618,49	084	12	56	01	RUA	AMERICO GIACOMINI	497	127,7379	R\$ 253,90
084	10	91	01	RUA	WALDIR BARBOSA	604	176,0491	R\$ 349,93	084	12	56	03	RUA	SILVEIRA SAMPAIO	513	135,9262	R\$ 270,18
084	10	91	02	RUA	SABOO,DO	554	149,0276	R\$ 296,22	084	12	56	02	RUA	NOEL ROSA	430	114,6366	R\$ 227,86
084	10	91	03	RUA	SILVIO BARBOSA	554	149,0276	R\$ 296,22	084	12	58	02	RUA	CHIQUINHA GONZAGA	398	103,9918	R\$ 206,70
084	10	91	04	RUA	GUARACIABA	670	311,1566	R\$ 618,49	084	12	58	03	RUA	AMERICO GIACOMINI	497	127,7379	R\$ 253,90
084	10	97	03	RUA	TABAJARA	570	155,5782	R\$ 309,24	084	12	58	04	RUA	ERNESTO NAZARETH	430	114,6366	R\$ 227,86
084	10	97	01	RUA	ONZE DE AGOSTO	554	149,0276	R\$ 296,22	084	12	63	02	RUA	FRANCISCO ALVES	497	127,7379	R\$ 253,90
084	10	97	02	RUA	LIDIA	554	149,0276	R\$ 296,22	084	12	63	01	RUA	FRANCISCO MANOEL DA SILVA	497	127,7379	R\$ 253,90
084	11	01	04	AVENI	PAULO FACCINI	687	335,7215	R\$ 667,31	084	12	63	04	RUA	LAMARTINE BABO	497	127,7379	R\$ 253,90
084	11	07	03	RUA	CLAUDINA JULIA DE OLIVEIRA	638	212,8966	R\$ 423,17	084	12	63	03	RUA	NOEL ROSA	430	114,6366	R\$ 227,86
084	11	07	04	RUA	MAXIMO GONCALVES	638	212,8966	R\$ 423,17	084	12	64	01	RUA	BENEDITO LACERDA	414	110,5424	R\$ 219,73
084	11	07	02	RUA	SERGIO PORTO	638	212,8966	R\$ 423,17	084	12	64	02	RUA	SILVEIRA SAMPAIO	513	135,9262	R\$ 270,18
084	11	09	04	RUA	MAXIMO GONCALVES	638	212,8966	R\$ 423,17	084	12	64	03	RUA	NOEL ROSA	430	114,6366	R\$ 227,86
084	11	09	01	RUA	ROBERTO MANGE,ENGENHEIRO	638	212,8966	R\$ 423,17	084	12	68	04	RUA	CHIQUINHA GONZAGA	398	103,9918	R\$ 206,70
084	11	09	02	RUA	SERGIO PORTO	638	212,8966	R\$ 423,17	084	12	68	03	RUA	AMERICO GIACOMINI	497	127,7379	R\$ 253,90
084	11	15	01	RUA	CLAUDINA JULIA DE OLIVEIRA	638	212,8966	R\$ 423,17	084	12	68	02	RUA	NOEL ROSA	430	114,6366	R\$ 227,86
084	11	15	04	RUA	MAXIMO GONCALVES	638	212,8966	R\$ 423,17	084	12	72	03	RUA	VILA LOBOS	414	110,5424	R\$ 219,73
084	11	15	03	RUA	ANTONIO VITA	638	212,8966	R\$ 423,17	084	12	72	02	RUA	CASTELO DO PIAUI	414	110,5424	R\$ 219,73
084	11	15	02	RUA	SERGIO PORTO	638	212,8966	R\$ 423,17	084	12	72	01	RUA	NOEL ROSA	430	114,6366	R\$ 227,86
084	11	19	02	AVENI	RENATO DE ANDRADE MAIA,DOUTOR	646	229,2733	R\$ 455,73	084	12	72	04	RUA	MONTE DAS OLIVEIRAS	554	149,0276	R\$ 296,22
084	11	19	01	RUA	ROBERTO MANGE,ENGENHEIRO	638	212,8966	R\$ 423,17	084	12	75	03	RUA	VILA LOBOS	414	110,5424	R\$ 219,73
084	11	19	04	RUA	SERGIO PORTO	638	212,8966	R\$ 423,17	084	12	75	01	RUA	NOEL ROSA	430	114,6366	R\$ 227,86
084	11	27	02	AVENI	RENATO DE ANDRADE MAIA,DOUTOR	646	229,2733	R\$ 455,73	084	12	91	03	RUA	LEILA ACRAS	497	127,7379	R\$ 253,90
084	11	27	04	RUA	SERGIO PORTO	638	212,8966	R\$ 423,17	084	12	91	01	RUA	MONTE DAS OLIVEIRAS	414	110,5424	R\$ 219,73
084	11	35	02	AVENI	RENATO DE ANDRADE MAIA,DOUTOR	646	229,2733	R\$ 455,73	084	12	95	02	RUA	VICENTE CELESTINO	430	114,6366	R\$ 227,86
084	11	35	04	RUA	SERGIO PORTO	638	212,8966	R\$ 423,17	084	12	95	01	RUA	VILA LOBOS	414	110,5424	R\$ 219,73
084	11	43	03	RUA	ANTONIO VITA	638	212,8966	R\$ 423,17	084	12	95	06	RUA	JACOB BITTENCOURT	414	110,5424	R\$ 219,73
084	11	43	02	AVENI	RENATO DE ANDRADE MAIA,DOUTOR	646	229,2733	R\$ 455,73	084	12	95	07	RUA	ITAMARAJU	414	110,5424	R\$ 219,73
084	11	43	04	RUA	SERGIO PORTO	653	253,8382	R\$ 504,55	084	12	95	04	RUA	ATAULFO ALVES	414	110,5424	R\$ 219,73
084	11	49	03	RUA	URUACU	430	114,6366	R\$ 227,86	084	12	95	03	AVENI	ANTONIO GROTKOWSKI,VEREADOR	414	110,5424	R\$ 219,73
084	11	49	02	RUA	ARY BARROSO	497	127,7379	R\$ 253,90	084	12	95	05	RUA	ALMIR RIBEIRO	414	110,5424	R\$ 219,73
084	11	49	05	AVENI	AVELINO ALVES MACHADO	554	149,0276	R\$ 296,22	084	12	95	08	RUA	ITABUNA	414	110,5424	R\$ 219,73
084	11	49	01	RUA	LEOPOLDO FROIS	430	114,6366	R\$ 227,86	084	12	95	09	RUA	CARAVELAS	414	110,5424	R\$ 219,73
084	11	49	04	RUA	HAROLDO LOBO	497	127,7379	R\$ 253,90	084	12	95	19	PRACA	ELPIDIO ROQUE DE OLIVEIRA	554	149,0276	R\$ 296,22
084	11	54	03	AVENI	TIRADENTES	620	196,5199	R\$ 390,62	084	12	99	03	RUA	VICENTE CELESTINO	430	114,6366	R\$ 227,86
084	11	54	01	RUA	CLAUDINA JULIA DE OLIVEIRA	638	212,8966	R\$ 423,17	084	12	99	04	RUA	VILA LOBOS	430	114,6366	R\$ 227,86
084	11	54	02	AVENI	AVELINO ALVES MACHADO	554	149,0276	R\$ 296,22	084	12	99	01	RUA	SOUZA	430	114,6366	R\$ 227,86
084	11	54	04	AVENI	RENATO DE ANDRADE MAIA,DOUTOR	646	229,2733	R\$ 455,73	084	12	99	05	RUA	NOEL ROSA	430	114,6366	R\$ 227,86
084	11	65	01	RUA	ASSIS VALENTE	497	127,7379	R\$ 253,90	084	13	02	02	RUA	CORYPHEU DE AZEVEDO MARQUES	398	103,9918	R\$ 206,70
084	11	65	03	AVENI	AVELINO ALVES MACHADO	554	149,0276	R\$ 296,22	084	13	02	04	AVENI	BARBER GREENE	406	107,2671	R\$ 213,21
084	11	67	03	RUA	ASSIS VALENTE	497	127,7379	R\$ 253,90	084	13	02	01	RUA	CACILDA CACAPAVA DE OLIVEIRA	331	84,3398	R\$ 167,64
084	11	67	04	AVENI	AVELINO ALVES MACHADO	554	149,0276	R\$ 296,22	084	13	02	03	RUA	PAQUIZEIRO	331	84,3398	R\$ 167,64
084	11	67	01	RUA	HAROLDO LOBO	497	127,7379	R\$ 253,90	084	13	05	04	RUA	CORYPHEU DE AZEVEDO MARQUES	398	103,9918	R\$ 206,70
084	11	70	01	AVENI	TIRADENTES	620	196,5199	R\$ 390,62	084	13	05	03	RUA	AUGUSTO CALHEIROS	398	103,9918	R\$ 206,70
084	11	70	02	RUA	ELIAS ACRAS	604	176,0491	R\$ 349,93	084	13							

084	13	57	05	RUA SOPHIA FANTAZZINI CECCHINATO	257	62,2313	R\$ 123,70	084	15	15	03	AVENI NOVA AMERICA	480	124,4626	R\$ 247,39
084	13	57	03	AVENI DOIS	257	62,2313	R\$ 123,70	084	15	17	04	AVENI NOVA AMERICA	497	127,7379	R\$ 253,90
084	13	63	01	AVENI BENVINDO TOLENTINO NETO	406	107,2671	R\$ 213,21	084	15	17	01	RUA UGANDA	414	110,5424	R\$ 219,73
084	13	63	03	RUA AUAD ABRAHAO	380	99,8976	R\$ 198,57	084	15	17	03	RUA ITAIOPOLIS	315	78,6079	R\$ 156,25
084	13	63	04	RUA MARIA DE BELEM	380	99,8976	R\$ 198,57	084	15	17	02	AVENI NOVA AMERICA	497	127,7379	R\$ 253,90
084	13	65	02	AVENI UM	257	62,2313	R\$ 123,70	084	15	29	01	AVENI NOVA AMERICA	497	127,7379	R\$ 253,90
084	13	66	01	RUA VALENTIM SAVIOLI	257	62,2313	R\$ 123,70	084	15	33	02	RUA JOAO JOSE TESTAI	480	124,4626	R\$ 247,39
084	13	66	03	RUA GETULIO VARGAS BARBOSA,DOUTOR	281	69,6008	R\$ 138,35	084	15	34	01	RUA JOAO JOSE TESTAI	480	124,4626	R\$ 247,39
084	13	69	04	AVENI DOIS	257	62,2313	R\$ 123,70	084	15	34	04	RUA VALERIA TESTAI	480	124,4626	R\$ 247,39
084	13	71	02	TRAVE PARANAMIRIM	372	96,6222	R\$ 192,06	084	15	34	03	RUA HENRIQUE JOSE TESTAI	480	124,4626	R\$ 247,39
084	13	71	03	RUA SENHORINHA DEOLINDA DE FREITAS	380	99,8976	R\$ 198,57	084	15	35	04	RUA VALERIA TESTAI	480	124,4626	R\$ 247,39
084	13	71	04	RUA NOEL ROSA	430	114,6366	R\$ 227,86	084	15	35	03	RUA PALMA B ARTONI	480	124,4626	R\$ 247,39
084	13	71	01	RUA JOAO ZINTL	380	99,8976	R\$ 198,57	084	15	35	01	RUA HENRIQUE JOSE TESTAI	480	124,4626	R\$ 247,39
084	13	72	01	RUA AUAD ABRAHAO	380	99,8976	R\$ 198,57	084	15	36	04	RUA VALERIA TESTAI	480	124,4626	R\$ 247,39
084	13	72	02	TRAVE PARANAMIRIM	372	96,6222	R\$ 192,06	084	15	36	01	RUA PALMA B ARTONI	422	112,9990	R\$ 224,61
084	13	72	03	RUA JOAO ZINTL	380	99,8976	R\$ 198,57	084	15	37	05	AVENI NOVA AMERICA	480	124,4626	R\$ 247,39
084	13	77	01	RUA GETULIO VARGAS BARBOSA,DOUTOR	257	62,2313	R\$ 123,70	084	15	37	01	AVENI NOVA AMERICA	497	127,7379	R\$ 253,90
084	13	77	04	AVENI UM	349	86,7962	R\$ 172,52	084	15	40	01	RUA JOAO ROSSI	315	78,6079	R\$ 156,25
084	13	77	02	AVENI DOIS	257	62,2313	R\$ 123,70	084	15	40	03	PASSA JOSE ROSSI	315	78,6079	R\$ 156,25
084	13	79	02	RUA RAFAEL FANTAZZINI	257	62,2313	R\$ 123,70	084	15	40	02	RUA ANTONIO NATALINO ROSSI	315	78,6079	R\$ 156,25
084	13	79	01	AVENI FRANCISCO RUSSO	281	69,6008	R\$ 138,35	084	15	41	04	RUA JOAO ROSSI	315	78,6079	R\$ 156,25
084	13	80	02	AVENI ANTONIO GROTKOWSKI,VEREADOR	554	149,0276	R\$ 296,22	084	15	53	02	RUA JOAO JOSE TESTAI	480	124,4626	R\$ 247,39
084	13	80	03	RUA SOUZA	430	114,6366	R\$ 227,86	084	15	54	04	RUA JOAO JOSE TESTAI	480	124,4626	R\$ 247,39
084	13	80	01	RUA SENHORINHA DEOLINDA DE FREITAS	380	99,8976	R\$ 198,57	084	15	54	01	RUA VALERIA TESTAI	480	124,4626	R\$ 247,39
084	13	80	04	RUA NOEL ROSA	430	114,6366	R\$ 227,86	084	15	54	02	RUA HENRIQUE JOSE TESTAI	480	124,4626	R\$ 247,39
084	13	83	02	AVENI BENVINDO TOLENTINO NETO	406	107,2671	R\$ 213,21	084	15	54	03	RUA JOAO ARTONI	480	124,4626	R\$ 247,39
084	13	83	04	RUA AUAD ABRAHAO	380	99,8976	R\$ 198,57	084	15	55	01	RUA VALERIA TESTAI	480	124,4626	R\$ 247,39
084	13	83	03	AVENI ANTONIO GROTKOWSKI,VEREADOR	356	90,0716	R\$ 179,04	084	15	55	02	RUA PALMA B ARTONI	480	124,4626	R\$ 247,39
084	13	85	02	AVENI FRANCISCO RUSSO	281	69,6008	R\$ 138,35	084	15	55	04	RUA HENRIQUE JOSE TESTAI	480	124,4626	R\$ 247,39
084	13	85	01	RUA TIBERIO IORIO	349	86,7962	R\$ 172,52	084	15	55	03	RUA JOAO ARTONI	480	124,4626	R\$ 247,39
084	13	87	01	RUA RAFAEL FANTAZZINI	281	69,6008	R\$ 138,35	084	15	56	01	RUA VALERIA TESTAI	480	124,4626	R\$ 247,39
084	13	87	02	AVENI FRANCISCO RUSSO	349	86,7962	R\$ 172,52	084	15	56	04	RUA PALMA B ARTONI	480	124,4626	R\$ 247,39
084	13	87	03	RUA TIBERIO IORIO	281	69,6008	R\$ 138,35	084	15	56	03	RUA JOAO ARTONI	480	124,4626	R\$ 247,39
084	13	89	04	AVENI BENVINDO TOLENTINO NETO	406	107,2671	R\$ 213,21	084	15	66	02	RUA JOAO ARTONI	480	124,4626	R\$ 247,39
084	13	89	01	RUA VITOR COSTA	315	78,6079	R\$ 156,25	084	15	66	01	RUA PALMA B ARTONI	480	124,4626	R\$ 247,39
084	13	89	05	RUA MARIA ZINTL	315	78,6079	R\$ 156,25	084	15	68	04	RUA JOAO ARTONI	208	48,3111	R\$ 96,03
084	13	89	07	RUA GERALDO PEREIRA DOS SANTOS	349	86,7962	R\$ 172,52	084	15	68	02	AVENI FARIA LIMA,BRIGADEIRO	497	127,7379	R\$ 253,90
084	13	89	03	AVENI FARIA LIMA,BRIGADEIRO	257	62,2313	R\$ 123,70	084	15	68	05	AVENI NOVA AMERICA	299	72,0573	R\$ 143,23
084	13	89	06	RUA TIBERIO IORIO	281	69,6008	R\$ 138,35	084	15	72	13	RUA JOAO ARTONI	497	127,7379	R\$ 253,90
084	13	89	02	RUA DOREZOPOLIS	315	78,6079	R\$ 156,25	084	15	72	11	RUA VALERIA TESTAI	422	112,9990	R\$ 224,61
084	13	89	08	RUA JORACY DE CAMARGO	380	99,8976	R\$ 198,57	084	15	72	23	AVENI FARIA LIMA,BRIGADEIRO	497	127,7379	R\$ 253,90
084	13	92	01	RUA AUAD ABRAHAO	380	99,8976	R\$ 198,57	084	15	72	25	AVENI PROJETADE	323	81,0645	R\$ 161,13
084	13	92	02	AVENI ANTONIO GROTKOWSKI,VEREADOR	356	90,0716	R\$ 179,04	084	15	73	02	RUA JOAO JOSE TESTAI	480	124,4626	R\$ 247,39
084	13	92	04	TRAVE PARANAMIRIM	372	96,6222	R\$ 192,06	084	15	74	04	RUA JOAO JOSE TESTAI	480	124,4626	R\$ 247,39
084	13	92	03	RUA SENHORINHA DEOLINDA DE FREITAS	380	99,8976	R\$ 198,57	084	15	74	02	RUA HENRIQUE JOSE TESTAI	480	124,4626	R\$ 247,39
084	14	00	05	VIELA ADOLFO	315	78,6079	R\$ 156,25	084	15	74	01	RUA JOAO ARTONI	422	112,9990	R\$ 224,61
084	14	00	04	RUA VICENTE PAIVA	315	78,6079	R\$ 156,25	084	15	76	02	RUA PALMA B ARTONI	480	124,4626	R\$ 247,39
084	14	00	01	RUA RAUL VALENCA	323	81,0645	R\$ 161,13	084	15	76	05	RUA HENRIQUE JOSE TESTAI	480	124,4626	R\$ 247,39
084	14	00	03	RUA HEITOR DOS PRAZERES	380	99,8976	R\$ 198,57	084	15	76	01	RUA JOAO ARTONI	480	124,4626	R\$ 247,39
084	14	03	02	RUA BELO JARDIM	315	78,6079	R\$ 156,25	084	15	80	01	RUA JOAO ROSSI	281	69,6008	R\$ 138,35
084	14	03	04	RUA DORES DO INDAIA	315	78,6079	R\$ 156,25	084	15	84	02	RUA VITORIO ARTONI	455	117,9119	R\$ 234,37
084	14	06	04	RUA BELO JARDIM	315	78,6079	R\$ 156,25	084	15	84	01	RUA ALBINA A TESTAI	430	114,6366	R\$ 227,86
084	14	06	02	RUA SERRANA	315	78,6079	R\$ 156,25	084	15	94	01	RUA VITORIO ARTONI	455	117,9119	R\$ 234,37
084	14	08	01	RUA BELO JARDIM	315	78,6079	R\$ 156,25	084	15	94	03	VIELA CATERINA TESTAI	455	117,9119	R\$ 234,37
084	14	08	02	RUA SERRANA	315	78,6079	R\$ 156,25	084	15	94	02	RUA ALBINA A TESTAI	430	114,6366	R\$ 227,86
084	14	11	02	RUA BELO JARDIM	315	78,6079	R\$ 156,25	084	15	95	01	VIELA BOA VISTA	356	90,0716	R\$ 179,04
084	14	11	04	RUA DORES DO INDAIA	315	78,6079	R\$ 156,25	084	15	95	04	RUA ALBINA A TESTAI	430	114,6366	R\$ 227,86
084	14	13	04	RUA BELO JARDIM	315	78,6079	R\$ 156,25	084	15	96	01	VIELA BOA VISTA	356	90,0716	R\$ 179,04
084	14	13	02	RUA SERRANA	315	78,6079	R\$ 156,25	084	20	00	06	RUA ITAVERAVA	570	155,5782	R\$ 309,24
084	14	15	02	PRACA SEVERINO BRASILINO ALVES "BIO"	315	78,6079	R\$ 156,25	084	20	00	02	RUA SABOO,DO	554	149,0276	R\$ 296,22
084	14	16	02	RUA SERRANA	315	78,6079	R\$ 156,25	084	20	00	01	RUA SILVIO BARBOSA	554	149,0276	R\$ 296,22
084	14	16	04	RUA DOREZOPOLIS	315	78,6079	R\$ 156,25	084	20	00	03	RUA ITAVERAVA	406	107,2671	R\$ 213,21
084	14	16	01	RUA MIGUEL DO GUAMA,SAO	315	78,6079	R\$ 156,25	084	20	00	04	VIELA LAGO	406	107,2671	R\$ 213,21
084	14	18	01	RUA SERRANA	315	78,6079	R\$ 156,25	084	20	00	05	RUA GUARACIABA	670	311,1566	R\$ 618,49
084	14	18	03	RUA DOREZOPOLIS	315	78,6079	R\$ 156,25	084	20	03	04	RUA SABOO,DO	554	149,0276	R\$ 296,22
084	14	20	01	PRACA RENE DE OLIVEIRA BARBOSA,PROFESSOR	380	99,8976	R\$ 198,57	084	20	03	03	RUA SILVIO BARBOSA	554	149,0276	R\$ 296,22
084	14	21	03	RUA VITOR COSTA	315	78,6079	R\$ 156,25	084	20	03	01	RUA TABAJARA	570	155,5782	R\$ 309,24
084	14	21	04	RUA BELO JARDIM	315	78,6079	R\$ 156,25	084	20	03	02	RUA ANTONIO MUSSA	554	149,0276	R\$ 296,22
084	14	21	02	RUA SERRANA	315	78,6079	R\$ 156,25	084	20	03	05	TRAVE MARIA LUIZA CARLINI E SILVA,PROFESSORA	406	107,2671	R\$ 213,21
084	14	29	02	RUA CUNHA PORA	315	78,6079	R\$ 156,25	084	20	07	01	RUA ONZE DE AGOSTO	588	159,6724	R\$ 317,38
084	14	29	03	RUA CINQUENTA	315	78,6079	R\$ 156,25	084	20	07	03	RUA TABAJARA	570	155,5782	R\$ 309,24
084	14	29	01	RUA DOREZOPOLIS	315	78,6079	R\$ 156,25	084	20	07	04	RUA LIDIA	554	149,0276	R\$ 296,22
084	14	32	01	RUA PRADOPOLIS	315	78,6079	R\$ 156,25	084	20	07	02	RUA ELIAS ACRAS	554	149,0276	R\$ 296,22
084	14	32	03	RUA SERRANA	315	78,6079	R\$ 156,25	084	20	08	02	RUA ANTONIO CAMARGO	554	149,0276	R\$ 296,22
084	14	32	02	RUA DOREZOPOLIS	315	78,6079	R\$ 156,25	084	20	08	03	RUA TABAJARA	570	155,5782	R\$ 309,24
084	14	33	04	RUA PRADOPOLIS	315	78,6079	R\$ 156,25	084	20	08	04	RUA ELIAS ACRAS	554	149,0276	R\$ 296,22
084	14	33	03	RUA DOREZOPOLIS	315	78,6079	R\$ 156,25	084	20	08	01	RUA JORGE,SAO	604	176,0491	R\$ 349,93
084	14	33	02	RUA MIGUEL DO GUAMA,SAO	315	78,6079	R\$ 156,25	084	20	14	03	RUA SILVIO BARBOSA	554	149,0276	R\$ 296,22
084	14	35	02	RUA DOREZOPOLIS	315	78,6079	R\$ 156,25	084	20	14	01	RUA TABAJARA	570	155,5782	R\$ 309,24
084	14	35	03	R											





084	20	70	04	RUA	JOAO PESSOA	497	127,7379	R\$ 253,90	084	22	35	03	RUA	MARIA ELIZABETH	372	96,6222	R\$ 192,06
084	20	70	01	RUA	ITAVERAVA	570	155,5782	R\$ 309,24	084	22	35	04	AVENI	FARIA LIMA,BRIGADEIRO	414	110,5424	R\$ 219,73
084	20	70	08	TRAVE	PARTICULAR	554	149,0276	R\$ 296,22	084	22	35	09	AVENI	ANTONIO GROTKOWSKI,VEREADOR	414	110,5424	R\$ 219,73
084	20	70	05	AVENI	MONTEIRO LOBATO	570	155,5782	R\$ 309,24	084	22	35	02	RUA	PAULO SERGIO	372	96,6222	R\$ 192,06
084	20	70	02	RUA	JOAO ZACHARIAS	554	149,0276	R\$ 296,22	084	22	35	07	RUA	GUALTER MOREIRA LUNA	414	110,5424	R\$ 219,73
084	20	83	02	AVENI	PIO XII,PAPA	611	188,3316	R\$ 374,35	084	22	40	01	PRACA	RENATO RINALDI BARBOSA	414	110,5424	R\$ 219,73
084	20	83	01	RUA	ITAVERAVA	570	155,5782	R\$ 309,24	084	22	41	02	AVENI	TIRADENTES	588	159,6724	R\$ 317,38
084	20	83	03	RUA	JOAO ZACHARIAS	554	149,0276	R\$ 296,22	084	22	41	03	PRACA	RENATO RINALDI BARBOSA	414	110,5424	R\$ 219,73
084	20	87	01	AVENI	PIO XII,PAPA	611	188,3316	R\$ 374,35	084	22	41	01	RUA	URUCARA	414	110,5424	R\$ 219,73
084	20	87	05	RUA	CLAUDINO BARBOSA	471	121,1873	R\$ 240,88	084	22	48	03	RUA	MARIA ELIZABETH	372	96,6222	R\$ 192,06
084	20	87	08	RUA	ABILIO RAMOS	611	188,3316	R\$ 374,35	084	22	48	02	AVENI	FARIA LIMA,BRIGADEIRO	414	110,5424	R\$ 219,73
084	20	87	07	RUA	OSCAR LIMA	611	188,3316	R\$ 374,35	084	22	48	01	RUA	PAULO SERGIO	372	96,6222	R\$ 192,06
084	20	87	02	RUA	SILVIO BARBOSA	611	188,3316	R\$ 374,35	084	22	57	02	AVENI	TIRADENTES	554	149,0276	R\$ 296,22
084	20	87	06	RUA	TAVARES	372	96,6222	R\$ 192,06	084	22	57	03	AVENI	FARIA LIMA,BRIGADEIRO	414	110,5424	R\$ 219,73
084	20	87	04	RUA	MADALENA PARDO CANTO	471	121,1873	R\$ 240,88	084	22	57	01	RUA	SOLBACH	414	110,5424	R\$ 219,73
084	20	87	03	RUA	MADALENA	471	121,1873	R\$ 240,88	084	22	62	03	RUA	MANOEL BERNARDO MEDEIROS	471	121,1873	R\$ 240,88
084	21	03	01	AVENI	TIRADENTES	620	196,5199	R\$ 390,62	084	22	62	01	AVENI	JOAO BERNARDO MEDEIROS	505	131,0133	R\$ 260,42
084	21	03	02	RUA	MACONS,DOS	604	176,0491	R\$ 349,93	084	22	69	01	RUA	LUIZ SARRACENI	380	99,8976	R\$ 198,57
084	21	03	04	RUA	PASSO FUNDO	604	176,0491	R\$ 349,93	084	22	69	03	AVENI	TIRADENTES	554	149,0276	R\$ 296,22
084	21	03	03	RUA	JORGE,SAO	604	176,0491	R\$ 349,93	084	22	69	02	RUA	BARROS CASSAL	414	110,5424	R\$ 219,73
084	21	08	04	AVENI	TIRADENTES	611	188,3316	R\$ 374,35	084	22	69	04	RUA	SOLBACH	414	110,5424	R\$ 219,73
084	21	08	05	RUA	URUACU	513	135,9262	R\$ 270,18	084	22	79	01	RUA	LUIZ SARRACENI	380	99,8976	R\$ 198,57
084	21	08	09	RUA	ZEQUINHA DE ABREU	646	229,2733	R\$ 455,73	084	22	79	03	AVENI	TIRADENTES	554	149,0276	R\$ 296,22
084	21	08	01	RUA	VILA LOBOS	414	110,5424	R\$ 219,73	084	22	79	04	RUA	BARROS CASSAL	414	110,5424	R\$ 219,73
084	21	08	08	RUA	ARY BARROSO	497	127,7379	R\$ 253,90	084	22	79	02	RUA	ODILON DE MORAES	414	110,5424	R\$ 219,73
084	21	08	06	RUA	APOLONIA VIEIRA DE JESUS	513	135,9262	R\$ 270,18	084	22	85	01	AVENI	TIRADENTES	588	159,6724	R\$ 317,38
084	21	08	03	AVENI	ANTONIO GROTKOWSKI,VEREADOR	414	110,5424	R\$ 219,73	084	22	85	02	AVENI	TIRADENTES	554	149,0276	R\$ 296,22
084	21	08	07	RUA	JOSE CALIXTO MACHADO	471	121,1873	R\$ 240,88	084	22	85	03	AVENI	BOM CLIMA	521	139,2016	R\$ 276,69
084	21	08	02	RUA	LEILA ACRAS	497	127,7379	R\$ 253,90	084	22	90	03	RUA	DIRCE FACINI POLI	471	121,1873	R\$ 240,88
084	21	15	03	RUA	PORANGATU	604	176,0491	R\$ 349,93	084	22	90	04	RUA	ORESTES CORREA,CONSUL	471	121,1873	R\$ 240,88
084	21	15	02	AVENI	PIO XII,PAPA	611	188,3316	R\$ 374,35	084	22	90	01	RUA	MINNIE IDA PERMAN	471	121,1873	R\$ 240,88
084	21	15	01	AVENI	TIRADENTES	620	196,5199	R\$ 390,62	084	22	91	09	.	PARTICULAR	414	110,5424	R\$ 219,73
084	21	21	05	RUA	JOAO DE ALMEIDA BARBOSA	604	176,0491	R\$ 349,93	084	22	91	01	AVENI	TIRADENTES	471	121,1873	R\$ 240,88
084	21	21	02	VIELA	PORTO BELO	554	149,0276	R\$ 296,22	084	22	91	05	AVENI	MARIANA UBALDINA DO ESPIRITO SANTO	521	139,2016	R\$ 276,69
084	21	21	03	AVENI	PIO XII,PAPA	611	188,3316	R\$ 374,35	084	22	91	04	AVENI	JOAO BERNARDO MEDEIROS	505	131,0133	R\$ 260,42
084	21	21	04	RUA	ANTONIO JUNHO	604	176,0491	R\$ 349,93	084	22	91	02	RUA	MANOEL BERNARDO MEDEIROS	471	121,1873	R\$ 240,88
084	21	21	06	RUA	SERRA SALITRE	554	149,0276	R\$ 296,22	084	22	91	03	RUA	DURVALINO CARDOSO BUENO	471	121,1873	R\$ 240,88
084	21	21	01	RUA	JORGE,SAO	604	176,0491	R\$ 349,93	084	22	91	07	RUA	ORESTES CORREA,CONSUL	471	121,1873	R\$ 240,88
084	21	23	01	RUA	PIXINGUINHA	604	176,0491	R\$ 349,93	084	22	91	08	RUA	JORGE FELIPE HADDAD	471	121,1873	R\$ 240,88
084	21	23	03	RUA	JORGE,SAO	604	176,0491	R\$ 349,93	084	22	91	06	RUA	MINNIE IDA PERMAN	471	121,1873	R\$ 240,88
084	21	24	02	RUA	PORANGATU	604	176,0491	R\$ 349,93	084	22	92	03	RUA	MANOEL BERNARDO MEDEIROS	513	135,9262	R\$ 270,18
084	21	24	01	RUA	MACONS,DOS	670	311,1566	R\$ 618,49	084	22	92	01	AVENI	JOAO BERNARDO MEDEIROS	505	131,0133	R\$ 260,42
084	21	24	04	RUA	PIXINGUINHA	604	176,0491	R\$ 349,93	084	23	07	04	RUA	WALDOMIRO ABUD ZANARDI	349	86,7962	R\$ 172,52
084	21	42	04	AVENI	PIO XII,PAPA	611	188,3316	R\$ 374,35	084	23	07	01	AVENI	FRANCISCO RUSSO	281	69,6008	R\$ 138,35
084	21	42	02	RUA	MADALENA PARDO CANTO	471	121,1873	R\$ 240,88	084	23	07	03	RUA	MANOEL ALVES CANTO	448	116,2742	R\$ 231,12
084	21	42	03	RUA	MANOEL DE SOUZA	471	121,1873	R\$ 240,88	084	23	07	02	RUA	EZEQUIEL ALVES DAVID	349	86,7962	R\$ 172,52
084	21	46	02	RUA	LEONOR DE AQUINO CAPOVILLA	414	110,5424	R\$ 219,73	084	23	08	01	AVENI	FRANCISCO RUSSO	281	69,6008	R\$ 138,35
084	21	46	06	RUA	JOSE MARTELLO	414	110,5424	R\$ 219,73	084	23	08	02	RUA	MATAHICHI MORIKYO	349	86,7962	R\$ 172,52
084	21	46	05	RUA	JOAO FERREIRA NUNES FILHO	414	110,5424	R\$ 219,73	084	23	08	03	RUA	MANOEL ALVES CANTO	448	116,2742	R\$ 231,12
084	21	46	01	AVENI	PIO XII,PAPA	611	188,3316	R\$ 374,35	084	23	08	04	RUA	EZEQUIEL ALVES DAVID	349	86,7962	R\$ 172,52
084	21	46	03	AVENI	TIRADENTES	611	188,3316	R\$ 374,35	084	23	10	01	AVENI	ANTONIO GROTKOWSKI,VEREADOR	356	90,0716	R\$ 179,04
084	21	46	04	RUA	CLAUDINO BARBOSA	471	121,1873	R\$ 240,88	084	23	10	03	RUA	PAULO SERGIO	380	99,8976	R\$ 198,57
084	21	46	08	RUA	AGOSTINHO MARQUES	513	135,9262	R\$ 270,18	084	23	10	02	RUA	SENHORINHA DEOLINDA DE FREITAS	380	99,8976	R\$ 198,57
084	21	46	09	RUA	JOSEMAR DONZILIO DOS SANTOS,SARGENTO	414	110,5424	R\$ 219,73	084	23	12	01	RUA	AUAD ABRAHAO	380	99,8976	R\$ 198,57
084	21	46	07	RUA	JORGE FELIPE HADDAD	471	121,1873	R\$ 240,88	084	23	12	04	AVENI	ANTONIO GROTKOWSKI,VEREADOR	356	90,0716	R\$ 179,04
084	21	50	04	RUA	JOAO DE ALMEIDA BARBOSA	604	176,0491	R\$ 349,93	084	23	12	02	RUA	PAULO SERGIO	380	99,8976	R\$ 198,57
084	21	50	02	AVENI	PIO XII,PAPA	611	188,3316	R\$ 374,35	084	23	12	03	RUA	SENHORINHA DEOLINDA DE FREITAS	380	99,8976	R\$ 198,57
084	21	50	01	RUA	ANTONIO JUNHO	604	176,0491	R\$ 349,93	084	23	13	01	AVENI	BENVINDO TOLENTINO NETO	406	107,2671	R\$ 213,21
084	21	50	03	RUA	TABAJARA	570	155,5782	R\$ 309,24	084	23	13	03	RUA	AUAD ABRAHAO	380	99,8976	R\$ 198,57
084	21	58	03	RUA	MARA ROSA	471	121,1873	R\$ 240,88	084	23	15	01	AVENI	FRANCISCO RUSSO	281	69,6008	R\$ 138,35
084	21	58	04	RUA	CLAUDINO BARBOSA	471	121,1873	R\$ 240,88	084	23	15	02	RUA	GERALDO PEREIRA DOS SANTOS	349	86,7962	R\$ 172,52
084	21	58	02	RUA	FRANCISCO JORGE MELANDE	471	121,1873	R\$ 240,88	084	23	15	03	AVENI	FARIA LIMA,BRIGADEIRO	554	149,0276	R\$ 296,22
084	21	58	01	RUA	DIAMANTINA	471	121,1873	R\$ 240,88	084	23	16	02	RUA	WALDOMIRO ABUD ZANARDI	349	86,7962	R\$ 172,52
084	21	59	03	RUA	CLAUDINO BARBOSA	471	121,1873	R\$ 240,88	084	23	16	01	AVENI	FRANCISCO RUSSO	281	69,6008	R\$ 138,35
084	21	59	01	RUA	FARAOS,DOS	588	159,6724	R\$ 317,38	084	23	16	04	RUA	GERALDO PEREIRA DOS SANTOS	349	86,7962	R\$ 172,52
084	21	59	02	RUA	DIAMANTINA	471	121,1873	R\$ 240,88	084	23	16	03	AVENI	FARIA LIMA,BRIGADEIRO	414	110,5424	R\$ 219,73
084	21	60	04	AVENI	PIO XII,PAPA	611	188,3316	R\$ 374,35	084	23	18	01	AVENI	FRANCISCO RUSSO	281	69,6008	R\$ 138,35
084	21	60	02	RUA	MADALENA PARDO CANTO	471	121,1873	R\$ 240,88	084	23	18	03	RUA	MATAHICHI MORIKYO	349	86,7962	R\$ 172,52
084	21	60	03	RUA	MADALENA	471	121,1873	R\$ 240,88	084	23	18	02	AVENI	FARIA LIMA,BRIGADEIRO	414	110,5424	R\$ 219,73
084	21	60	01	RUA	MANOEL DE SOUZA	471	121,1873	R\$ 240,88	084	23	19	02	RUA	JOANA BORREGO MOLINA	273	67,1442	R\$ 133,46
084	21	62	02	RUA	CLAUDINO BARBOSA	471	121,1873	R\$ 240,88	084	23	19	03	RUA	JOANA BORREGO MOLINA	273	67,1442	R\$ 133,46
084	21	62	03	RUA	ANGELINA TENA	471	121,1873	R\$ 240,88	084	23	19	01	RUA	MARIA ZINTL	273	67,1442	R\$ 133,46
084	21	62	04	RUA	MADALENA PARDO CANTO	471	121,1873	R\$ 240,88	084	23	19	04	AVENI	FARIA LIMA,BRIGADEIRO	414	110,5424	R\$ 219,73
084	21	62	01	RUA	MANOEL DE SOUZA												

084	23	64	04	RUA	ANGELO CASTRUCCI,PROFESSOR	372	96,6222	R\$ 192,06	084	24	95	01	RUA	CYRO SCHMUTZER FRANCO	257	62,2313	R\$ 123,70
084	23	66	01	PRACA	JOAQUIM GARCIA SALVADOR,PROFESSOR	372	96,6222	R\$ 192,06	084	25	00	01	RUA	MARIA ARTONI ROSSI	281	69,6008	R\$ 138,35
084	23	68	03	PRACA	JOAQUIM GARCIA SALVADOR,PROFESSOR	372	96,6222	R\$ 192,06	084	25	01	04	RUA	JOAO ROSSI	281	69,6008	R\$ 138,35
084	23	68	01	RUA	LEANDRA DELLAFINA DAMIANI	372	96,6222	R\$ 192,06	084	25	01	05	AVENI	ANTONIO DA COSTA SANTOS,PREFEITO	364	93,3470	R\$ 185,55
084	23	68	02	RUA	BARBACENA	372	96,6222	R\$ 192,06	084	25	01	03	AVENI	FARIA LIMA,BRIGADEIRO	497	127,7379	R\$ 253,90
084	23	68	04	AVENI	BOM CLIMA	455	117,9119	R\$ 234,37	084	25	04	01	VIELA	CATARINA TESTAI	455	117,9119	R\$ 234,37
084	23	69	03	RUA	LEANDRA DELLAFINA DAMIANI	372	96,6222	R\$ 192,06	084	25	04	03	VIELA	ARMANDO ARTONI	455	117,9119	R\$ 234,37
084	23	69	04	AVENI	BOM CLIMA	455	117,9119	R\$ 234,37	084	25	04	02	RUA	ALBINA A TESTAI	430	114,6366	R\$ 227,86
084	23	69	01	RUA	WALDIR DE AZEVEDO	372	96,6222	R\$ 192,06	084	25	06	01	AVENI	FARIA LIMA,BRIGADEIRO	497	127,7379	R\$ 253,90
084	23	70	01	RUA	LUIZ SARRACENI	380	99,8976	R\$ 198,57	084	25	06	02	RUA	ALBINA A TESTAI	430	114,6366	R\$ 227,86
084	23	70	03	AVENI	TIRADENTES	554	149,0276	R\$ 296,22	084	25	11	03	RUA	MARIA ARTONI ROSSI	281	69,6008	R\$ 138,35
084	23	70	04	RUA	ODILON DE MORAES	414	110,5424	R\$ 219,73	084	25	11	01	RUA	JOAO ROSSI	281	69,6008	R\$ 138,35
084	23	70	02	RUA	ANGELO CASTRUCCI,PROFESSOR	414	110,5424	R\$ 219,73	084	25	11	02	AVENI	FARIA LIMA,BRIGADEIRO	497	127,7379	R\$ 253,90
084	23	73	03	RUA	LUIZ SARRACENI	380	99,8976	R\$ 198,57	084	25	14	02	AVENI	FARIA LIMA,BRIGADEIRO	497	127,7379	R\$ 253,90
084	23	73	02	AVENI	BOM CLIMA	455	117,9119	R\$ 234,37	084	25	14	04	VIELA	ARMANDO ARTONI	455	117,9119	R\$ 234,37
084	23	73	01	RUA	VASCO DE QUEIROZ GUIMARAES,PROFESSOR	372	96,6222	R\$ 192,06	084	25	14	01	RUA	ALBINA A TESTAI	430	114,6366	R\$ 227,86
084	23	73	04	RUA	ANGELO CASTRUCCI,PROFESSOR	372	96,6222	R\$ 192,06	084	25	18	01	PRACA	AVIADORES,DOS	497	127,7379	R\$ 253,90
084	23	79	04	RUA	LEANDRA DELLAFINA DAMIANI	372	96,6222	R\$ 192,06	084	25	19	01	PRACA	AVIADORES,DOS	455	117,9119	R\$ 234,37
084	23	79	03	RUA	BARBACENA	372	96,6222	R\$ 192,06	084	25	20	01	RUA	MARIA ARTONI ROSSI	281	69,6008	R\$ 138,35
084	23	79	01	VIELA	AGUAS DO CHAPECO	273	67,1442	R\$ 133,46	084	25	20	02	AVENI	FARIA LIMA,BRIGADEIRO	497	127,7379	R\$ 253,90
084	23	79	02	RUA	WALDIR DE AZEVEDO	372	96,6222	R\$ 192,06	084	25	27	02	RUA	PIANURA	356	90,0716	R\$ 179,04
084	23	81	01	RUA	LUIZ SARRACENI	380	99,8976	R\$ 198,57	084	25	27	04	PRACA	AVIADORES,DOS	380	99,8976	R\$ 198,57
084	23	81	03	AVENI	TIRADENTES	554	149,0276	R\$ 296,22	084	25	27	01	AVENI	FARIA LIMA,BRIGADEIRO	497	127,7379	R\$ 253,90
084	23	81	02	RUA	SANTANA DO JACARE	414	110,5424	R\$ 219,73	084	25	27	03	RUA	LAGOA DOURADA	414	110,5424	R\$ 219,73
084	23	81	04	RUA	ANGELO CASTRUCCI,PROFESSOR	414	110,5424	R\$ 219,73	084	25	33	06	PRACA	PINGUIM	323	81,0645	R\$ 161,13
084	23	88	02	AVENI	GILBERTO DINI	372	96,6222	R\$ 192,06	084	25	33	05	AVENI	FARIA LIMA,BRIGADEIRO	497	127,7379	R\$ 253,90
084	23	88	03	RUA	ROSACRUZ	372	96,6222	R\$ 192,06	084	25	33	02	RUA	CARACAS	323	81,0645	R\$ 161,13
084	23	88	01	RUA	BARBACENA	372	96,6222	R\$ 192,06	084	25	33	04	RUA	ANTONIO ARTONI	323	81,0645	R\$ 161,13
084	23	88	04	AVENI	BOM CLIMA	455	117,9119	R\$ 234,37	084	25	33	01	RUA	RIO DO CAMPO	380	99,8976	R\$ 198,57
084	23	92	01	RUA	LUIZ SARRACENI	380	99,8976	R\$ 198,57	084	25	33	03	RUA	NOVA ERECHIM	323	81,0645	R\$ 161,13
084	23	92	02	AVENI	BOM CLIMA	521	139,2016	R\$ 276,69	084	25	36	01	AVENI	FARIA LIMA,BRIGADEIRO	497	127,7379	R\$ 253,90
084	23	92	03	RUA	SANTANA DO JACARE	414	110,5424	R\$ 219,73	084	25	36	03	RUA	VERISSIMO	323	81,0645	R\$ 161,13
084	23	95	01	AVENI	BOM CLIMA	521	139,2016	R\$ 276,69	084	25	36	05	RUA	RIO DO CAMPO	380	99,8976	R\$ 198,57
084	23	97	02	AVENI	GILBERTO DINI	372	96,6222	R\$ 192,06	084	25	36	02	RUA	LAGOA DOURADA	414	110,5424	R\$ 219,73
084	23	97	01	RUA	ROSACRUZ	372	96,6222	R\$ 192,06	084	25	39	04	RUA	PIANURA	356	90,0716	R\$ 179,04
084	23	97	04	AVENI	BOM CLIMA	455	117,9119	R\$ 234,37	084	25	39	01	PRACA	AVIADORES,DOS	380	99,8976	R\$ 198,57
084	23	97	03	RUA	VASCO DE QUEIROZ GUIMARAES,PROFESSOR	372	96,6222	R\$ 192,06	084	25	39	02	RUA	TIAGO,SAO	414	110,5424	R\$ 219,73
084	24	03	02	RUA	ALVARO DE MENDONCA FALCAO,VEREADOR	273	67,1442	R\$ 133,46	084	25	39	03	RUA	JOAO DEL REY,SAO	323	81,0645	R\$ 161,13
084	24	03	03	AVENI	FARIA LIMA,BRIGADEIRO	307	75,3326	R\$ 149,74	084	25	41	01	PRACA	ETIOPIA	281	69,6008	R\$ 138,35
084	24	04	01	RUA	ALVARO DE MENDONCA FALCAO,VEREADOR	273	67,1442	R\$ 133,46	084	25	43	01	PRACA	PINGUIM	323	81,0645	R\$ 161,13
084	24	04	02	RUA	TRES	273	67,1442	R\$ 133,46	084	25	59	02	RUA	TIAGO,SAO	406	107,2671	R\$ 213,21
084	24	04	04	RUA	TRES	273	67,1442	R\$ 133,46	084	25	59	01	RUA	JOAO DEL REY,SAO	380	99,8976	R\$ 198,57
084	24	05	01	RUA	EVANY MARIA DE CONTI DE OLIVEIRA	232	56,4994	R\$ 112,30	084	25	64	02	RUA	PIUMA	372	96,6222	R\$ 192,06
084	24	05	03	RUA	JOSE PAULO CERCONI FILHO	240	59,7748	R\$ 118,81	084	25	64	01	RUA	CARACAS	323	81,0645	R\$ 161,13
084	24	05	02	AVENI	ANTONIO DA COSTA SANTOS,PREFEITO	240	59,7748	R\$ 118,81	084	25	64	03	RUA	CAMPO FLORIDO	331	84,3398	R\$ 167,64
084	24	08	02	AVENI	FARIA LIMA,BRIGADEIRO	307	75,3326	R\$ 149,74	084	25	64	04	RUA	TIJUCAS DO SUL	323	81,0645	R\$ 161,13
084	24	08	04	AVENI	ANTONIO DA COSTA SANTOS,PREFEITO	240	59,7748	R\$ 118,81	084	25	67	04	RUA	PIUMA	372	96,6222	R\$ 192,06
084	24	13	01	RUA	ALVARO DE MENDONCA FALCAO,VEREADOR	273	67,1442	R\$ 133,46	084	25	67	01	RUA	VERISSIMO	323	81,0645	R\$ 161,13
084	24	13	02	RUA	TRES	273	67,1442	R\$ 133,46	084	25	67	02	RUA	LAGOA DOURADA	414	110,5424	R\$ 219,73
084	24	13	04	AVENI	FARIA LIMA,BRIGADEIRO	307	75,3326	R\$ 149,74	084	25	67	03	RUA	LAGOA DOURADA	414	110,5424	R\$ 219,73
084	24	14	02	RUA	EVANY MARIA DE CONTI DE OLIVEIRA	232	56,4994	R\$ 112,30	084	25	70	04	RUA	PORTO AMAZONAS	240	59,7748	R\$ 118,81
084	24	14	01	AVENI	ANTONIO DA COSTA SANTOS,PREFEITO	323	81,0645	R\$ 161,13	084	25	70	02	RUA	ANTONIO ARTONI	240	59,7748	R\$ 118,81
084	24	14	03	AVENI	FARIA LIMA,BRIGADEIRO	307	75,3326	R\$ 149,74	084	25	70	03	RUA	GUEDES,DOS	240	59,7748	R\$ 118,81
084	24	16	04	AVENI	FARIA LIMA,BRIGADEIRO	307	75,3326	R\$ 149,74	084	25	70	01	PRACA	ETIOPIA	240	59,7748	R\$ 118,81
084	24	16	03	RUA	JOAQUIM JOSE DE CARVALHO	232	56,4994	R\$ 112,30	084	25	70	05	RUA	NOVA ERECHIM	240	59,7748	R\$ 118,81
084	24	17	04	PASSA	PROJETADA B	232	56,4994	R\$ 112,30	084	25	79	01	RUA	BARBARA,SANTA	380	99,8976	R\$ 198,57
084	24	17	03	AVENI	FARIA LIMA,BRIGADEIRO	307	75,3326	R\$ 149,74	084	25	79	06	PASSA	A	232	56,4994	R\$ 112,30
084	24	17	01	RUA	JOAQUIM JOSE DE CARVALHO	232	56,4994	R\$ 112,30	084	25	79	02	RUA	TIAGO,SAO	331	84,3398	R\$ 167,64
084	24	19	03	RUA	MARIA ARTONI ROSSI	281	69,6008	R\$ 138,35	084	25	79	04	RUA	ENTRE RIOS DE MINAS	364	93,3470	R\$ 185,55
084	24	20	01	RUA	JOANA BORREGO MOLINA	273	67,1442	R\$ 133,46	084	25	79	05	RUA	LAGOA DOURADA	414	110,5424	R\$ 219,73
084	24	20	02	RUA	JOANA BORREGO MOLINA	273	67,1442	R\$ 133,46	084	25	79	03	RUA	MIGUEL LEAO	398	103,9918	R\$ 206,70
084	24	20	03	RUA	MARIA ZINTL	323	81,0645	R\$ 161,13	084	25	82	04	RUA	ANTONIO ARTONI	240	59,7748	R\$ 118,81
084	24	20	04	AVENI	FARIA LIMA,BRIGADEIRO	307	75,3326	R\$ 149,74	084	25	82	02	RUA	TIJUCAS DO SUL	323	81,0645	R\$ 161,13
084	24	25	01	RUA	EVANY MARIA DE CONTI DE OLIVEIRA	232	56,4994	R\$ 112,30	084	25	82	01	RUA	NOVA ERECHIM	323	81,0645	R\$ 161,13
084	24	25	03	RUA	JOSE PAULO CERCONI FILHO	240	59,7748	R\$ 118,81	084	25	82	03	RUA	JOAQUIM GONCALVES DA SILVA	323	81,0645	R\$ 161,13
084	24	25	04	AVENI	ANTONIO DA COSTA SANTOS,PREFEITO	323	81,0645	R\$ 161,13	084	25	84	01	RUA	PIUMA	372	96,6222	R\$ 192,06
084	24	25	06	AVENI	FARIA LIMA,BRIGADEIRO	307	75,3326	R\$ 149,74	084	25	84	04	RUA	CAMPO FLORIDO	331	84,3398	R\$ 167,64
084	24	33	01	AVENI	FARIA LIMA,BRIGADEIRO	307	75,3326	R\$ 149,74	084	25	84	03	RUA	TIJUCAS DO SUL	323	81,0645	R\$ 161,13
084	24	33	03	RUA	ANDRE FERNANDES	281	69,6008	R\$ 138,35	084	25	84	02	RUA	LAGOA DOURADA	372	96,6222	R\$ 192,06
084	24	33	02	RUA	OLEGARIO,PRESIDENTE	216	51,5865	R\$ 102,54	084	25	87	01	PRACA	GUARU	364	93,3470	R\$ 185,55
084	24	35	03	RUA	CONCEICAO DE ALAGOAS	257	62,2313	R\$ 123,70	084	25	94	01	RUA	PIUMA	372	96,6222	R\$ 192,06
084	24	35	01	AVENI	FARIA LIMA,BRIGADEIRO	307	75,3326	R\$ 149,74	084	25	94	03	RUA	TIJUCAS DO SUL	323	81,0645	R\$ 161,13
084	24	35	04	RUA	ANDRE FERNANDES	281	69,6008	R\$ 138,35	084	25	94	04	RUA	LAGOA DOURADA	372	96,6222	R\$ 192,06
084	24	35	05	RUA	OLEGARIO,PRESIDENTE	216	51,5865	R\$ 102,54	084	25	94						



084	31	15	04	RUA	ORESTES CORREA,CONSUL	471	121,1873	R\$ 240,88	084	33	06	03	RUA	PIRAJUBA	372	96,6222	R\$ 192,06
084	31	15	01	RUA	JORGE FELIPE HADDAD	471	121,1873	R\$ 240,88	084	33	06	01	RUA	VASCO DE QUEIROZ GUIMARAES,PROFESSOR	372	96,6222	R\$ 192,06
084	31	24	02	RUA	FRANCISCO AIRES	471	121,1873	R\$ 240,88	084	33	06	04	RUA	GUARANHUNS	372	96,6222	R\$ 192,06
084	31	24	03	RUA	ORESTES CORREA,CONSUL	471	121,1873	R\$ 240,88	084	33	06	02	AVENI	GILBERTO DINI	372	96,6222	R\$ 192,06
084	31	24	01	RUA	MANOEL DE SOUZA	471	121,1873	R\$ 240,88	084	33	10	04	AVENI	BOM CLIMA	521	139,2016	R\$ 276,69
084	31	26	04	RUA	FRANCISCO AIRES	406	107,2671	R\$ 213,21	084	33	13	03	AVENI	TIRADENTES	554	149,0276	R\$ 296,22
084	31	26	03	RUA	ANGELO ROSSI	406	107,2671	R\$ 213,21	084	33	13	01	RUA	STEFANO SONCINI	372	96,6222	R\$ 192,06
084	31	26	02	AVENI	MARIANA UBALDINA DO ESPIRITO SANTO	480	124,4626	R\$ 247,39	084	33	13	04	RUA	BENEDICTA DE OLIVEIRA ALE	372	96,6222	R\$ 192,06
084	31	26	01	RUA	JORGE FELIPE HADDAD	471	121,1873	R\$ 240,88	084	33	13	02	RUA	GUARANHUNS	372	96,6222	R\$ 192,06
084	31	28	02	AVENI	MARIANA UBALDINA DO ESPIRITO SANTO	480	124,4626	R\$ 247,39	084	33	15	03	RUA	PIRAJUBA	372	96,6222	R\$ 192,06
084	31	28	05	RUA	FRANCISCO AIRES	471	121,1873	R\$ 240,88	084	33	15	01	RUA	STEFANO SONCINI	372	96,6222	R\$ 192,06
084	31	28	01	RUA	ORLANDO BIAGI "ANGU"	471	121,1873	R\$ 240,88	084	33	15	02	RUA	GUARANHUNS	372	96,6222	R\$ 192,06
084	31	28	04	RUA	JORGE FELIPE HADDAD	471	121,1873	R\$ 240,88	084	33	15	04	AVENI	GILBERTO DINI	372	96,6222	R\$ 192,06
084	31	28	03	RUA	AURELIO LAGO	406	107,2671	R\$ 213,21	084	33	19	02	AVENI	JOSE LOURENCO NEVES	257	62,2313	R\$ 123,70
084	31	33	02	AVENI	MARIANA UBALDINA DO ESPIRITO SANTO	480	124,4626	R\$ 247,39	084	33	19	01	RUA	ROSACRUZ	257	62,2313	R\$ 123,70
084	31	33	04	RUA	FRANCISCO AIRES	471	121,1873	R\$ 240,88	084	33	19	03	RUA	VASCO DE QUEIROZ GUIMARAES,PROFESSOR	315	78,6079	R\$ 156,25
084	31	33	01	RUA	MANOEL DE SOUZA	471	121,1873	R\$ 240,88	084	33	19	04	AVENI	GILBERTO DINI	372	96,6222	R\$ 192,06
084	31	33	03	RUA	TADEU EVERALDO GALVAO	471	121,1873	R\$ 240,88	084	33	21	01	AVENI	TIRADENTES	554	149,0276	R\$ 296,22
084	31	35	01	RUA	ANGELO ROSSI	406	107,2671	R\$ 213,21	084	33	24	02	AVENI	GILBERTO DINI	372	96,6222	R\$ 192,06
084	31	35	02	AVENI	MARIANA UBALDINA DO ESPIRITO SANTO	480	124,4626	R\$ 247,39	084	33	27	02	AVENI	JOSE LOURENCO NEVES	257	62,2313	R\$ 123,70
084	31	35	04	RUA	FRANCISCO AIRES	471	121,1873	R\$ 240,88	084	33	27	01	RUA	VASCO DE QUEIROZ GUIMARAES,PROFESSOR	315	78,6079	R\$ 156,25
084	31	35	03	RUA	MANOEL DE SOUZA	471	121,1873	R\$ 240,88	084	33	27	04	AVENI	GILBERTO DINI	372	96,6222	R\$ 192,06
084	31	40	02	AVENI	MARIANA UBALDINA DO ESPIRITO SANTO	480	124,4626	R\$ 247,39	084	33	33	01	AVENI	TIRADENTES	554	149,0276	R\$ 296,22
084	31	40	03	RUA	MICHAEL ANDREAS KRATZ	620	196,5199	R\$ 390,62	084	33	33	04	RUA	ANSELMO FORNASARO	398	103,9918	R\$ 206,70
084	31	40	04	RUA	ORESTES CORREA,CONSUL	471	121,1873	R\$ 240,88	084	33	33	03	RUA	AMARO DA IMPERATRIZ,SANTO	356	90,0716	R\$ 179,04
084	31	40	01	RUA	PENHA,DA	471	121,1873	R\$ 240,88	084	33	33	02	AVENI	JOSE ANTONIO ZERAIBE	497	127,7379	R\$ 253,90
084	31	43	02	AVENI	MARIANA UBALDINA DO ESPIRITO SANTO	480	124,4626	R\$ 247,39	084	33	36	02	AVENI	JOSE LOURENCO NEVES	257	62,2313	R\$ 123,70
084	31	46	01	RUA	JORGE FELIPE HADDAD	471	121,1873	R\$ 240,88	084	33	36	03	AVENI	GILBERTO DINI	372	96,6222	R\$ 192,06
084	31	46	04	AVENI	MARIANA UBALDINA DO ESPIRITO SANTO	480	124,4626	R\$ 247,39	084	33	40	04	RUA	MORRO AGUDO	372	96,6222	R\$ 192,06
084	31	46	02	RUA	JUVELINA DINAH DE ARAUJO	406	107,2671	R\$ 213,21	084	33	40	01	RUA	ANSELMO FORNASARO	398	103,9918	R\$ 206,70
084	31	46	03	RUA	MANOEL DE SOUZA	471	121,1873	R\$ 240,88	084	33	40	03	AVENI	JOSE ANTONIO ZERAIBE	497	127,7379	R\$ 253,90
084	31	49	04	AVENI	MARIANA UBALDINA DO ESPIRITO SANTO	480	124,4626	R\$ 247,39	084	33	47	05	RUA	GUARATUBA	372	96,6222	R\$ 192,06
084	31	49	01	RUA	ORLANDO BIAGI "ANGU"	471	121,1873	R\$ 240,88	084	33	47	01	RUA	ITAMOGI	257	62,2313	R\$ 123,70
084	31	49	02	RUA	FORTUNA,DA	480	124,4626	R\$ 247,39	084	33	47	04	RUA	RAIMUNDO ALMEIDA DE ARAUJO	372	96,6222	R\$ 192,06
084	31	49	03	RUA	JORGE FELIPE HADDAD	471	121,1873	R\$ 240,88	084	33	47	02	RUA	GUARATUBA	372	96,6222	R\$ 192,06
084	31	54	04	AVENI	MARIANA UBALDINA DO ESPIRITO SANTO	480	124,4626	R\$ 247,39	084	33	49	01	PRACA	VITAL JOSE DOS SANTOS	257	62,2313	R\$ 123,70
084	31	54	02	RUA	FORTUNA,DA	480	124,4626	R\$ 247,39	084	33	51	04	AVENI	JOSE ANTONIO ZERAIBE	497	127,7379	R\$ 253,90
084	31	54	01	RUA	MANOEL DE SOUZA	471	121,1873	R\$ 240,88	084	33	51	03	RUA	FERNANDES TOURINHO	497	127,7379	R\$ 253,90
084	31	54	03	RUA	PENHA,DA	471	121,1873	R\$ 240,88	084	33	51	01	AVENI	MAUES	480	124,4626	R\$ 247,39
084	31	57	04	RUA	JUVELINA DINAH DE ARAUJO	406	107,2671	R\$ 213,21	084	33	64	07	AVENI	JOSE LOURENCO NEVES	497	127,7379	R\$ 253,90
084	31	57	02	RUA	FORTUNA,DA	480	124,4626	R\$ 247,39	084	33	64	06	AVENI	TIRADENTES	539	142,4770	R\$ 283,20
084	31	57	01	RUA	JORGE FELIPE HADDAD	471	121,1873	R\$ 240,88	084	33	64	05	PASSA	BINGO	480	124,4626	R\$ 247,39
084	31	57	03	RUA	MANOEL DE SOUZA	471	121,1873	R\$ 240,88	084	33	64	01	RUA	ITAMOGI	554	149,0276	R\$ 296,22
084	31	60	03	RUA	MICHAEL ANDREAS KRATZ	471	121,1873	R\$ 240,88	084	33	64	03	RUA	JUQUITIBA	372	96,6222	R\$ 192,06
084	31	60	01	RUA	PENHA,DA	471	121,1873	R\$ 240,88	084	33	64	02	RUA	RAIMUNDO ALMEIDA DE ARAUJO	372	96,6222	R\$ 192,06
084	31	69	01	RUA	ORLANDO BIAGI "ANGU"	471	121,1873	R\$ 240,88	084	33	64	04	AVENI	MAUES	372	96,6222	R\$ 192,06
084	31	69	02	AVENI	JOSE ANTONIO ZERAIBE	497	127,7379	R\$ 253,90	084	33	65	03	AVENI	TIRADENTES	539	142,4770	R\$ 283,20
084	31	69	05	RUA	CLAUDIO AGOSTINHO	406	107,2671	R\$ 213,21	084	33	65	04	RUA	RAIMUNDO ALMEIDA DE ARAUJO	372	96,6222	R\$ 192,06
084	31	69	04	RUA	FORTUNA,DA	480	124,4626	R\$ 247,39	084	33	65	02	RUA	GUARATUBA	372	96,6222	R\$ 192,06
084	31	69	03	RUA	JORGE FELIPE HADDAD	471	121,1873	R\$ 240,88	084	33	79	03	RUA	POLONIA	372	96,6222	R\$ 192,06
084	31	75	02	RUA	ALBERTO HINOTO-"BENTO"	398	103,9918	R\$ 206,70	084	33	79	02	RUA	LIBANO	372	96,6222	R\$ 192,06
084	31	75	03	RUA	FORTUNA,DA	480	124,4626	R\$ 247,39	084	33	79	04	RUA	HUNGRIA	372	96,6222	R\$ 192,06
084	31	75	01	RUA	MANOEL DE SOUZA	471	121,1873	R\$ 240,88	084	33	84	01	PRACA	RAUL VALENCA, COMPOSITOR	372	96,6222	R\$ 192,06
084	31	77	03	RUA	ALBERTO HINOTO-"BENTO"	398	103,9918	R\$ 206,70	084	33	88	01	RUA	POLONIA	372	96,6222	R\$ 192,06
084	31	77	02	AVENI	JOSE ANTONIO ZERAIBE	497	127,7379	R\$ 253,90	084	33	88	03	RUA	ITALIA	372	96,6222	R\$ 192,06
084	31	77	05	RUA	FORTUNA,DA	480	124,4626	R\$ 247,39	084	33	88	02	RUA	LIBANO	372	96,6222	R\$ 192,06
084	31	77	01	RUA	JORGE FELIPE HADDAD	471	121,1873	R\$ 240,88	084	33	88	04	RUA	HUNGRIA	372	96,6222	R\$ 192,06
084	31	77	04	RUA	MANOEL DE SOUZA	471	121,1873	R\$ 240,88	084	34	00	03	RUA	ROSACRUZ	257	62,2313	R\$ 123,70
084	32	10	02	AVENI	MARIANA UBALDINA DO ESPIRITO SANTO	480	124,4626	R\$ 247,39	084	34	00	01	RUA	BARBACENA	257	62,2313	R\$ 123,70
084	32	10	04	RUA	FRANCISCO AIRES	471	121,1873	R\$ 240,88	084	34	00	04	AVENI	GILBERTO DINI	372	96,6222	R\$ 192,06
084	32	10	03	RUA	ORLANDO BIAGI "ANGU"	471	121,1873	R\$ 240,88	084	34	04	02	RUA	LUIZ SILVESTRI	257	62,2313	R\$ 123,70
084	32	10	01	RUA	MINNIE IDA PERMAN	471	121,1873	R\$ 240,88	084	34	04	03	RUA	LODOVICO CASADEI	257	62,2313	R\$ 123,70
084	32	25	03	AVENI	JOAO BERNARDO MEDEIROS	414	110,5424	R\$ 219,73	084	34	04	01	RUA	EMMA GOBBI SONCINI	257	62,2313	R\$ 123,70
084	32	25	01	RUA	ASDRUBAL ZANETTI	372	96,6222	R\$ 192,06	084	34	11	02	AVENI	JOSE LOURENCO NEVES	257	62,2313	R\$ 123,70
084	32	25	04	AVENI	BOM CLIMA	521	139,2016	R\$ 276,69	084	34	11	03	RUA	ROSACRUZ	257	62,2313	R\$ 123,70
084	32	26	01	RUA	RAPHAEL COLACIOPPO	372	96,6222	R\$ 192,06	084	34	11	01	RUA	BARBACENA	257	62,2313	R\$ 123,70
084	32	26	03	RUA	ASDRUBAL ZANETTI	372	96,6222	R\$ 192,06	084	34	13	02	AVENI	JOSE LOURENCO NEVES	257	62,2313	R\$ 123,70
084	32	26	04	AVENI	BOM CLIMA	521	139,2016	R\$ 276,69	084	34	13	01	RUA	LODOVICO CASADEI	257	62,2313	R\$ 123,70
084	32	28	03	RUA	RAPHAEL COLACIOPPO	372	96,6222	R\$ 192,06	084	34	13	03	RUA	BARBACENA	257	62,2313	R\$ 123,70
084	32	28	01	RUA	MORRO AGUDO	372	96,6222	R\$ 192,06	084	34	17	02	AVENI	JOSE LOURENCO NEVES	331	84,3398	R\$ 167,64
084	32	28	04	AVENI	BOM CLIMA	521	139,2016	R\$ 276,69	084	34	17	04	PRACA	YASUHARU NAKAOKA	257	62,2313	R\$ 123,70
084	32	41	04	AVENI	MARIANA UBALDINA DO ESPIRITO SANTO	480	124,4626	R\$ 247,39	084	34	17	03	RUA	LUIZ SILVESTRI	257	62,2313	R\$ 123,70
084	32	41	03	RUA	ORLANDO BIAGI "ANGU"	471	121,1873	R\$ 240,88	084	34	17	01	RUA	ANORI	331	84,3398	R\$ 167,

084	34	94	21	RUA	JARAGUA DO SUL	372	96,6222	R\$ 192,06	084	41	55	04	RUA	VACARIA	448	116,2742	R\$ 231,12
084	34	94	23	RUA	GRACILIANO RAMOS	380	99,8976	R\$ 198,57	084	41	55	01	RUA	LAGOA VERMELHA	448	116,2742	R\$ 231,12
084	34	94	26	RUA	CATULO DA PAIXAO CEARENSE	224	54,0430	R\$ 107,42	084	41	55	03	RUA	IBIRAIARAS	448	116,2742	R\$ 231,12
084	34	94	29	VIELA	BONNY	224	54,0430	R\$ 107,42	084	41	57	04	RUA	JOSE MANOEL MARTINS DA CUNHA	448	116,2742	R\$ 231,12
084	34	94	14	RUA	ARMINDA MAURUS	307	75,3326	R\$ 149,74	084	41	57	02	RUA	ESMERALDA	448	116,2742	R\$ 231,12
084	34	94	16	RUA	ARMINDA MAURUS	307	75,3326	R\$ 149,74	084	41	65	04	RUA	VACARIA	448	116,2742	R\$ 231,12
084	34	94	20	RUA	ALEXANDRE MAURUS	307	75,3326	R\$ 149,74	084	41	65	03	RUA	MARIA DE FATIMA KIDA	448	116,2742	R\$ 231,12
084	34	94	18	RUA	SEBASTIAO DO MARANHAO,SAO	307	75,3326	R\$ 149,74	084	41	65	01	RUA	IBIRAIARAS	448	116,2742	R\$ 231,12
084	34	94	31	RUA	SIRIA	372	96,6222	R\$ 192,06	084	41	73	01	RUA	MARIA DE FATIMA KIDA	448	116,2742	R\$ 231,12
084	34	94	32	RUA	SUICA	372	96,6222	R\$ 192,06	084	41	73	03	RUA	HELIO ARRELARO	448	116,2742	R\$ 231,12
084	34	94	30	RUA	ITALIA	372	96,6222	R\$ 192,06	084	41	73	02	AVENI	FATIMA,NOSSA SENHORA DE	448	116,2742	R\$ 231,12
084	34	94	34	RUA	JUQUITIBA	372	96,6222	R\$ 192,06	084	41	77	01	RUA	MARIA DE FATIMA KIDA	448	116,2742	R\$ 231,12
084	34	94	28	RUA	HUNGRIA	372	96,6222	R\$ 192,06	084	41	78	02	RUA	MARIA DE FATIMA KIDA	448	116,2742	R\$ 231,12
084	34	94	33	RUA	JOSE GOMES JARDIM	372	96,6222	R\$ 192,06	084	41	78	01	AVENI	BARBARA,SANTA	414	110,5424	R\$ 219,73
084	34	94	10	RUA	GUARATUBA	273	67,1442	R\$ 133,46	084	41	78	04	RUA	ESMERALDA	448	116,2742	R\$ 231,12
084	34	94	22	RUA	JOAO DE SOUZA	315	78,6079	R\$ 156,25	084	41	83	01	RUA	HELIO ARRELARO	448	116,2742	R\$ 231,12
084	35	08	02	RUA	BENJAMIN JOSE ANTONIO	372	96,6222	R\$ 192,06	084	41	83	04	RUA	CAXIAS,DUQUE DE	448	116,2742	R\$ 231,12
084	35	08	03	RUA	ADIANOPOLIS	372	96,6222	R\$ 192,06	084	41	83	03	RUA	APARECIDA,NOSSA SENHORA	448	116,2742	R\$ 231,12
084	35	08	04	RUA	JOAQUIM GONCALVES DA SILVA	398	103,9918	R\$ 206,70	084	41	83	02	AVENI	FATIMA,NOSSA SENHORA DE	448	116,2742	R\$ 231,12
084	35	11	04	RUA	PORTO AMAZONAS	240	59,7748	R\$ 118,81	084	41	86	01	RUA	MARIA DE FATIMA KIDA	448	116,2742	R\$ 231,12
084	35	11	02	RUA	ANTONIO ARTONI	240	59,7748	R\$ 118,81	084	41	86	03	RUA	HELIO ARRELARO	448	116,2742	R\$ 231,12
084	35	11	01	RUA	GUEDES,DOS	240	59,7748	R\$ 118,81	084	41	86	02	VIELA	PECANHA	372	96,6222	R\$ 192,06
084	35	11	03	RUA	RAIMUNDO ALMEIDA DE ARAUJO	240	59,7748	R\$ 118,81	084	41	86	04	AVENI	FATIMA,NOSSA SENHORA DE	448	116,2742	R\$ 231,12
084	35	15	03	RUA	WALTER PINTO	323	81,0645	R\$ 161,13	084	41	88	01	RUA	MARIA DE FATIMA KIDA	448	116,2742	R\$ 231,12
084	35	15	02	RUA	BENJAMIN JOSE ANTONIO	372	96,6222	R\$ 192,06	084	41	88	03	RUA	HELIO ARRELARO	448	116,2742	R\$ 231,12
084	35	15	01	RUA	ADIANOPOLIS	372	96,6222	R\$ 192,06	084	41	88	02	AVENI	BARBARA,SANTA	414	110,5424	R\$ 219,73
084	35	15	04	RUA	JOAQUIM GONCALVES DA SILVA	372	96,6222	R\$ 192,06	084	41	93	03	RUA	CORNELIO PROCOPIO	448	116,2742	R\$ 231,12
084	35	22	10	RUA	WALTER PINTO	323	81,0645	R\$ 161,13	084	41	93	04	RUA	JACOMO JACOBUCCI	448	116,2742	R\$ 231,12
084	35	22	11	RUA	BENJAMIN JOSE ANTONIO	323	81,0645	R\$ 161,13	084	41	93	01	RUA	APARECIDA,NOSSA SENHORA	448	116,2742	R\$ 231,12
084	35	22	12	RUA	FAUSTINO SIQUEIRA FRANCO	323	81,0645	R\$ 161,13	084	41	96	01	RUA	HELIO ARRELARO	448	116,2742	R\$ 231,12
084	35	22	13	RUA	ANTONIO ARTONI	240	59,7748	R\$ 118,81	084	41	96	03	RUA	APARECIDA,NOSSA SENHORA	448	116,2742	R\$ 231,12
084	35	22	14	RUA	JOAQUIM GONCALVES DA SILVA	323	81,0645	R\$ 161,13	084	41	96	04	AVENI	FATIMA,NOSSA SENHORA DE	448	116,2742	R\$ 231,12
084	35	25	03	RUA	WALTER PINTO	323	81,0645	R\$ 161,13	084	41	98	01	RUA	HELIO ARRELARO	448	116,2742	R\$ 231,12
084	35	25	04	RUA	BENJAMIN JOSE ANTONIO	372	96,6222	R\$ 192,06	084	41	98	03	RUA	APARECIDA,NOSSA SENHORA	448	116,2742	R\$ 231,12
084	35	25	01	RUA	ADIANOPOLIS	372	96,6222	R\$ 192,06	084	41	98	02	AVENI	BARBARA,SANTA	414	110,5424	R\$ 219,73
084	35	25	02	RUA	FAUSTINO SIQUEIRA FRANCO	372	96,6222	R\$ 192,06	084	42	12	01	PRACA	CAJUBA	273	67,1442	R\$ 133,46
084	35	28	04	RUA	BENJAMIN JOSE ANTONIO	372	96,6222	R\$ 192,06	084	42	16	01	PRACA	MAURICIO	273	67,1442	R\$ 133,46
084	35	28	03	RUA	ADIANOPOLIS	372	96,6222	R\$ 192,06	084	42	17	02	RUA	PIRAI DO SUL	539	142,4770	R\$ 283,20
084	35	28	02	RUA	FAUSTINO SIQUEIRA FRANCO	372	96,6222	R\$ 192,06	084	42	17	04	RUA	MARIA DAS DORES LOPES PINHEIRO	539	142,4770	R\$ 283,20
084	35	36	03	RUA	WALTER PINTO	323	81,0645	R\$ 161,13	084	42	17	03	RUA	JOAO ROMANO	539	142,4770	R\$ 283,20
084	35	36	01	RUA	ADIANOPOLIS	372	96,6222	R\$ 192,06	084	42	17	05	RUA	JUQUITIBA	372	96,6222	R\$ 192,06
084	35	36	04	RUA	FAUSTINO SIQUEIRA FRANCO	372	96,6222	R\$ 192,06	084	42	24	03	RUA	MARIA DAS DORES LOPES PINHEIRO	539	142,4770	R\$ 283,20
084	35	36	02	RUA	EDUARDO JULIANI	372	96,6222	R\$ 192,06	084	42	24	06	PRACA	CAJUBA	554	149,0276	R\$ 296,22
084	35	38	03	RUA	ADIANOPOLIS	372	96,6222	R\$ 192,06	084	42	24	05	RUA	MIGUEL CALMON	539	142,4770	R\$ 283,20
084	35	38	04	RUA	FAUSTINO SIQUEIRA FRANCO	372	96,6222	R\$ 192,06	084	42	24	04	RUA	JOAO ROMANO	372	96,6222	R\$ 192,06
084	35	38	02	RUA	EDUARDO JULIANI	372	96,6222	R\$ 192,06	084	42	24	01	RUA	JUQUITIBA	273	67,1442	R\$ 133,46
084	35	40	04	RUA	RAIMUNDO ALMEIDA DE ARAUJO	240	59,7748	R\$ 118,81	084	42	24	02	PRACA	MAURICIO	554	149,0276	R\$ 296,22
084	35	41	04	RUA	PORTO AMAZONAS	240	59,7748	R\$ 118,81	084	42	28	04	RUA	PIRAI DO SUL	539	142,4770	R\$ 283,20
084	35	41	01	VIELA	CAMBORIU	240	59,7748	R\$ 118,81	084	42	28	02	AVENI	WILSON TALARICO,COMENDADOR	471	121,1873	R\$ 240,88
084	35	41	02	RUA	ANTONIO ARTONI	240	59,7748	R\$ 118,81	084	42	28	03	RUA	JOAO ROMANO	539	142,4770	R\$ 283,20
084	35	41	03	RUA	LUIZ ANSALDO,SOLDADO CONSTITUCIONALISTA	240	59,7748	R\$ 118,81	084	42	43	02	RUA	MARIA DAS DORES LOPES PINHEIRO	539	142,4770	R\$ 283,20
084	35	48	01	RUA	TOMAS DE AQUINO,SAO	372	96,6222	R\$ 192,06	084	42	43	03	RUA	MIGUEL CALMON	539	142,4770	R\$ 283,20
084	35	48	02	RUA	TOMAS DE AQUINO,SAO	372	96,6222	R\$ 192,06	084	42	43	01	RUA	JOAO ROMANO	372	96,6222	R\$ 192,06
084	35	48	03	RUA	ADIANOPOLIS	372	96,6222	R\$ 192,06	084	42	44	02	RUA	PIRAI DO SUL	539	142,4770	R\$ 283,20
084	35	48	04	RUA	EDUARDO JULIANI	372	96,6222	R\$ 192,06	084	42	44	04	RUA	MARIA DAS DORES LOPES PINHEIRO	539	142,4770	R\$ 283,20
084	35	75	28	RUA	TOMAS DE AQUINO,SAO	372	96,6222	R\$ 192,06	084	42	44	03	RUA	MIGUEL CALMON	539	142,4770	R\$ 283,20
084	35	75	34	RUA	FAUSTINO SIQUEIRA FRANCO	323	81,0645	R\$ 161,13	084	42	44	01	RUA	JOAO ROMANO	539	142,4770	R\$ 283,20
084	35	75	25	RUA	WALTER PINTO	323	81,0645	R\$ 161,13	084	42	50	04	AVENI	OTAVIO BRAGA DE MESQUITA	513	135,9262	R\$ 270,18
084	35	75	18	RUA	GRACILIANO RAMOS	380	99,8976	R\$ 198,57	084	42	50	02	RUA	OBOE	414	110,5424	R\$ 219,73
084	35	75	11	AVENI	MARIA CERRI	398	103,9918	R\$ 206,70	084	42	55	04	RUA	PIRAI DO SUL	539	142,4770	R\$ 283,20
084	35	75	15	RUA	CATULO DA PAIXAO CEARENSE	380	99,8976	R\$ 198,57	084	42	55	02	AVENI	WILSON TALARICO,COMENDADOR	471	121,1873	R\$ 240,88
084	35	75	16	RUA	ARTHUR DE AZEVEDO	364	93,3470	R\$ 185,55	084	42	55	01	RUA	JOAO ROMANO	539	142,4770	R\$ 283,20
084	35	75	12	RUA	MONTI CARLO	398	103,9918	R\$ 206,70	084	42	55	03	AVENI	OTAVIO BRAGA DE MESQUITA	513	135,9262	R\$ 270,18
084	35	75	31	RUA	BENJAMIN JOSE ANTONIO	299	72,0573	R\$ 143,23	084	42	59	02	AVENI	TIRADENTES	539	142,4770	R\$ 283,20
084	35	75	13	RUA	AGNELLO TRAMA	364	93,3470	R\$ 185,55	084	42	59	04	AVENI	WILSON TALARICO,COMENDADOR	471	121,1873	R\$ 240,88
084	35	75	23	RUA	ANTONIO ARTONI	240	59,7748	R\$ 118,81	084	42	59	01	RUA	JOAO ROMANO	539	142,4770	R\$ 283,20
084	35	75	27	RUA	ADIANOPOLIS	372	96,6222	R\$ 192,06	084	42	59	03	RUA	JOSE VOLPI	521	139,2016	R\$ 276,69
084	35	75	32	RUA	SERTAOZINHO	307	75,3326	R\$ 149,74	084	42	63	03	AVENI	OTAVIO BRAGA DE MESQUITA	513	135,9262	R\$ 270,18
084	35	75	22	RUA	LUIZ ANSALDO,SOLDADO CONSTITUCIONALISTA	240	59,7748	R\$ 118,81	084	42	71	02	RUA	MARIA DE FATIMA KIDA	448	116,2742	R\$ 231,12
084	35	75	24	RUA	FAUSTINO SIQUEIRA FRANCO	323	81,0645	R\$ 161,13	084	42	71	01	RUA	CLAUDIO ARENAL,PADRE	480	124,4626	R\$ 247,39
084	35	75	30	RUA	FAUSTINO SIQUEIRA FRANCO	364	93,3470	R\$ 185,55	084	42	71	03	AVENI	BARBARA,SANTA	414	110,5424	R\$ 219,73
084	35	75	26	RUA	EDUARDO JULIANI	372	96,6222	R\$ 192,06	084	42	76	03	AVENI	WILSON TALARICO,COMENDADOR	471	121,1873	R\$ 240,88
084	35	75	20	RUA	ELIANE	356	90,0716	R\$ 179,04	084	42	76	01	RUA	RIBEIRAO DAS NEVES	521	139,2016	R\$ 276,69
084	35	75	21	RUA	NILZA,PROFESSORA	323	81,0645	R\$ 161,13	084	42	76	02	AVENI	OTAVIO BRAGA DE MESQUITA	513		





084	43	19	03	RUA	LIBANO	372	96,6222	R\$ 192,06	084	44	57	01	RUA	INGLATERRA	265	64,6878	R\$ 128,58
084	43	22	01	PRACA	ARIMA	539	142,4770	R\$ 283,20	084	44	57	03	RUA	FLAVIO DE CARVALHO	315	78,6079	R\$ 156,25
084	43	26	01	RUA	ALEMANHA	398	103,9918	R\$ 206,70	084	44	59	02	RUA	PORTO UNIAO	430	114,6366	R\$ 227,86
084	43	26	04	RUA	SIRIA	372	96,6222	R\$ 192,06	084	44	59	04	RUA	FLAVIO DE CARVALHO	315	78,6079	R\$ 156,25
084	43	26	03	RUA	SUICA	372	96,6222	R\$ 192,06	084	44	59	01	RUA	IBIRAJUBA	380	99,8976	R\$ 198,57
084	43	26	02	RUA	LIBANO	372	96,6222	R\$ 192,06	084	44	66	04	RUA	CESARE BONESANA,MARQUES DE BECARIA	315	78,6079	R\$ 156,25
084	43	30	01	AVENI	TIRADENTES	539	142,4770	R\$ 283,20	084	44	66	02	RUA	ITAPOGIPE	315	78,6079	R\$ 156,25
084	43	30	04	AVENI	WILSON TALARICO,COMENDADOR	539	142,4770	R\$ 283,20	084	44	66	03	VIELA	FERROS	273	67,1442	R\$ 133,46
084	43	30	02	RUA	SEBASTIAO BERNARDINO SEIXAS	521	139,2016	R\$ 276,69	084	44	66	01	RUA	INGLATERRA	273	67,1442	R\$ 133,46
084	43	30	03	RUA	JOAO ROMANO	539	142,4770	R\$ 283,20	084	44	69	04	RUA	PORTO UNIAO	430	114,6366	R\$ 227,86
084	43	33	04	AVENI	TIRADENTES	539	142,4770	R\$ 283,20	084	44	69	01	RUA	IBIRAJUBA	380	99,8976	R\$ 198,57
084	43	33	01	RUA	SUICA	372	96,6222	R\$ 192,06	084	44	69	02	RUA	LUIZ MOREIRA	430	114,6366	R\$ 227,86
084	43	33	02	RUA	JOSE GOMES JARDIM	372	96,6222	R\$ 192,06	084	44	71	02	AVENI	OTAVIO BRAGA DE MESQUITA	406	107,2671	R\$ 213,21
084	43	39	01	RUA	ALEMANHA	372	96,6222	R\$ 192,06	084	44	71	03	RUA	EUGENIO DIAMANTE	372	96,6222	R\$ 192,06
084	43	39	04	RUA	LIBANO	372	96,6222	R\$ 192,06	084	44	71	01	RUA	CROMINIA	372	96,6222	R\$ 192,06
084	43	39	03	RUA	INGLATERRA	372	96,6222	R\$ 192,06	084	44	73	04	RUA	CAMPANARIO	372	96,6222	R\$ 192,06
084	43	48	02	RUA	MANTENA	372	96,6222	R\$ 192,06	084	44	73	02	RUA	WALDOMIRO JOSE ANTONIO	372	96,6222	R\$ 192,06
084	43	48	03	RUA	SUICA	372	96,6222	R\$ 192,06	084	44	73	01	RUA	JOAOZINHO	331	84,3398	R\$ 167,64
084	43	48	04	RUA	LIBANO	372	96,6222	R\$ 192,06	084	44	73	03	RUA	CROMINIA	372	96,6222	R\$ 192,06
084	43	48	01	RUA	INGLATERRA	372	96,6222	R\$ 192,06	084	44	74	01	RUA	CESARE BONESANA,MARQUES DE BECARIA	315	78,6079	R\$ 156,25
084	43	50	01	AVENI	TIRADENTES	539	142,4770	R\$ 283,20	084	44	74	04	VIELA	FERROS	273	67,1442	R\$ 133,46
084	43	52	03	AVENI	TIRADENTES	539	142,4770	R\$ 283,20	084	44	74	02	AVENI	OTAVIO BRAGA DE MESQUITA	406	107,2671	R\$ 213,21
084	43	52	02	RUA	JOSE GOMES JARDIM	372	96,6222	R\$ 192,06	084	44	74	03	RUA	JOAOZINHO	331	84,3398	R\$ 167,64
084	43	53	04	AVENI	TIRADENTES	539	142,4770	R\$ 283,20	084	44	76	03	VIELA	ZATI	307	75,3326	R\$ 149,74
084	43	53	02	RUA	SIRIA	372	96,6222	R\$ 192,06	084	44	76	04	RUA	CESARE BONESANA,MARQUES DE BECARIA	315	78,6079	R\$ 156,25
084	43	53	01	RUA	SUICA	372	96,6222	R\$ 192,06	084	44	76	02	RUA	ITAPOGIPE	315	78,6079	R\$ 156,25
084	43	53	03	AVENI	OTAVIO BRAGA DE MESQUITA	480	124,4626	R\$ 247,39	084	44	76	01	VIELA	FERROS	273	67,1442	R\$ 133,46
084	43	53	05	RUA	JOSE GOMES JARDIM	372	96,6222	R\$ 192,06	084	44	76	05	RUA	FLAVIO DE CARVALHO	315	78,6079	R\$ 156,25
084	43	55	04	RUA	SIRIA	372	96,6222	R\$ 192,06	084	44	77	02	RUA	PORTO UNIAO	430	114,6366	R\$ 227,86
084	43	55	01	RUA	SUICA	372	96,6222	R\$ 192,06	084	44	77	03	RUA	ESTEVAO,SANTO	430	114,6366	R\$ 227,86
084	43	55	02	RUA	LIBANO	372	96,6222	R\$ 192,06	084	44	77	04	RUA	FLAVIO DE CARVALHO	315	78,6079	R\$ 156,25
084	43	57	02	RUA	MANTENA	372	96,6222	R\$ 192,06	084	44	78	04	RUA	PORTO UNIAO	430	114,6366	R\$ 227,86
084	43	57	01	RUA	SUICA	372	96,6222	R\$ 192,06	084	44	78	01	VIELA	XANXERE	240	59,7748	R\$ 118,81
084	43	57	03	RUA	FRANCA	372	96,6222	R\$ 192,06	084	44	78	03	RUA	ESTEVAO,SANTO	430	114,6366	R\$ 227,86
084	43	57	04	RUA	LIBANO	372	96,6222	R\$ 192,06	084	44	78	02	RUA	LUIZ MOREIRA	430	114,6366	R\$ 227,86
084	43	67	03	RUA	PORTUGAL	372	96,6222	R\$ 192,06	084	44	80	02	AVENI	OTAVIO BRAGA DE MESQUITA	406	107,2671	R\$ 213,21
084	43	67	02	RUA	MANTENA	372	96,6222	R\$ 192,06	084	44	80	01	RUA	EUGENIO DIAMANTE	372	96,6222	R\$ 192,06
084	43	67	01	RUA	FRANCA	372	96,6222	R\$ 192,06	084	44	83	01	RUA	WALDOMIRO JOSE ANTONIO	372	96,6222	R\$ 192,06
084	43	67	04	RUA	LIBANO	372	96,6222	R\$ 192,06	084	44	83	03	AVENI	OTAVIO BRAGA DE MESQUITA	406	107,2671	R\$ 213,21
084	43	74	04	RUA	SIRIA	372	96,6222	R\$ 192,06	084	44	83	02	RUA	JOAOZINHO	356	90,0716	R\$ 179,04
084	43	74	03	AVENI	OTAVIO BRAGA DE MESQUITA	480	124,4626	R\$ 247,39	084	44	83	04	RUA	CROMINIA	372	96,6222	R\$ 192,06
084	43	74	02	RUA	LIBANO	372	96,6222	R\$ 192,06	084	44	85	01	VIELA	ZATI	307	75,3326	R\$ 149,74
084	43	75	01	RUA	PORTUGAL	372	96,6222	R\$ 192,06	084	44	85	02	RUA	FLAVIO DE CARVALHO	315	78,6079	R\$ 156,25
084	43	75	02	RUA	ESPANHA	372	96,6222	R\$ 192,06	084	44	86	01	PRACA	MONTE CARMELO	315	78,6079	R\$ 156,25
084	43	75	03	AVENI	OTAVIO BRAGA DE MESQUITA	480	124,4626	R\$ 247,39	084	44	86	02	AVENI	OTAVIO BRAGA DE MESQUITA	372	96,6222	R\$ 192,06
084	43	75	04	RUA	LIBANO	372	96,6222	R\$ 192,06	084	44	87	02	RUA	LUIZ MOREIRA	430	114,6366	R\$ 227,86
084	43	78	04	RUA	MANTENA	372	96,6222	R\$ 192,06	084	44	87	04	RUA	ITAPOGIPE	315	78,6079	R\$ 156,25
084	43	78	02	RUA	PALMEIRAS DE ALAGOAS	372	96,6222	R\$ 192,06	084	44	87	03	AVENI	OTAVIO BRAGA DE MESQUITA	480	124,4626	R\$ 247,39
084	43	78	03	AVENI	OTAVIO BRAGA DE MESQUITA	406	107,2671	R\$ 213,21	084	44	87	01	RUA	ESTEVAO,SANTO	430	114,6366	R\$ 227,86
084	43	87	02	RUA	PORTUGAL	372	96,6222	R\$ 192,06	084	45	08	04	RUA	TROVAO	364	93,3470	R\$ 185,55
084	43	87	01	RUA	ESPANHA	372	96,6222	R\$ 192,06	084	45	08	01	RUA	MONTE CARLO	398	103,9918	R\$ 206,70
084	43	87	03	RUA	MANTENA	398	103,9918	R\$ 206,70	084	45	08	02	RUA	JOSE PIO MAGALHAES	364	93,3470	R\$ 185,55
084	43	87	04	AVENI	OTAVIO BRAGA DE MESQUITA	480	124,4626	R\$ 247,39	084	45	08	03	RUA	CHIBATA	364	93,3470	R\$ 185,55
084	43	91	03	RUA	PEDRO VOLPI	331	84,3398	R\$ 167,64	084	45	13	03	RUA	GRACILIANO RAMOS	380	99,8976	R\$ 198,57
084	43	91	02	RUA	UBAI	380	99,8976	R\$ 198,57	084	45	13	02	RUA	CATULO DA PAIXAO CEARENSE	380	99,8976	R\$ 198,57
084	43	91	04	RUA	CONSTANTINO BURATO	331	84,3398	R\$ 167,64	084	45	13	01	RUA	JOSE LINS DO REGO	364	93,3470	R\$ 185,55
084	43	91	01	AVENI	OTAVIO BRAGA DE MESQUITA	480	124,4626	R\$ 247,39	084	45	14	02	RUA	CATULO DA PAIXAO CEARENSE	380	99,8976	R\$ 198,57
084	43	92	04	RUA	UBAI	380	99,8976	R\$ 198,57	084	45	14	01	RUA	ARTHUR DE AZEVEDO	364	93,3470	R\$ 185,55
084	43	92	02	RUA	CANUTAMA	372	96,6222	R\$ 192,06	084	45	14	03	RUA	JOSE LINS DO REGO	364	93,3470	R\$ 185,55
084	43	92	01	AVENI	OTAVIO BRAGA DE MESQUITA	480	124,4626	R\$ 247,39	084	45	19	01	RUA	MONTE CARLO	398	103,9918	R\$ 206,70
084	43	93	04	RUA	CANUTAMA	372	96,6222	R\$ 192,06	084	45	19	04	RUA	JOSE PIO MAGALHAES	364	93,3470	R\$ 185,55
084	43	93	02	RUA	ITUIUTABA	372	96,6222	R\$ 192,06	084	45	19	02	RUA	OSLO	364	93,3470	R\$ 185,55
084	43	93	01	AVENI	OTAVIO BRAGA DE MESQUITA	480	124,4626	R\$ 247,39	084	45	19	03	RUA	CHIBATA	364	93,3470	R\$ 185,55
084	43	94	03	RUA	PEDRO VOLPI	307	75,3326	R\$ 149,74	084	45	22	03	RUA	MARTINS FONTES	307	75,3326	R\$ 149,74
084	43	94	04	RUA	ITUIUTABA	372	96,6222	R\$ 192,06	084	45	22	01	RUA	GRACILIANO RAMOS	380	99,8976	R\$ 198,57
084	43	94	01	AVENI	OTAVIO BRAGA DE MESQUITA	480	124,4626	R\$ 247,39	084	45	22	02	RUA	CATULO DA PAIXAO CEARENSE	380	99,8976	R\$ 198,57
084	43	94	02	RUA	GUILHERME LINO DOS SANTOS	307	75,3326	R\$ 149,74	084	45	29	01	RUA	MONTE CARLO	398	103,9918	R\$ 206,70
084	43	96	03	RUA	PEDRO VOLPI	331	84,3398	R\$ 167,64	084	45	29	04	RUA	OSLO	364	93,3470	R\$ 185,55
084	43	96	02	RUA	CARLOS KORKISCHKO	356	90,0716	R\$ 179,04	084	45	29	03	RUA	CHIBATA	364	93,3470	R\$ 185,55
084	43	96	01	AVENI	OTAVIO BRAGA DE MESQUITA	480	124,4626	R\$ 247,39	084	45	29	02	RUA	JOAO DO ORIENTE,SAO	364	93,3470	R\$ 185,55
084	43	96	04	RUA	GUILHERME LINO DOS SANTOS	380	99,8976	R\$ 198,57	084	45	34	03	RUA	GRACILIANO RAMOS	380	99,8976	R\$ 198,57
084	44	04	02	RUA	CESARE BONESANA,MARQUES DE BECARIA	315	78,6079	R\$ 156,25	084	45	34	04	RUA	CATULO DA PAIXAO CEARENSE	380	99,8976	R\$ 198,57
084	44	04	04	RUA	JOAOZINHO	331	84,3398	R\$ 167,64	084	45	34	02	RUA	AUGUSTO	232	56,4994	R\$ 112,30
084	44	04	01	RUA	HUNGRIA	372	96,6222	R\$ 192,06	084	45	34	01	RUA	JOSE LINS DO REGO	380	99,8976	R\$ 198,57
084	44	05	04	RUA	CESARE BONESANA,MARQUES DE BECARIA	315	78,6079	R\$ 156,25	084	45	35	04	RUA	CATULO DA PAIXAO CEARENSE	380	99,897	

084	45	87	03	RUA	PAINS	364	93,3470	R\$ 185,55	084	52	31	01	PRACA	DORA FACCHINI DE ANDRADE	414	110,5424	R\$ 219,73
084	45	87	02	AVENI	OTAVIO BRAGA DE MESQUITA	480	124,4626	R\$ 247,39	084	52	33	04	RUA	PERNAMBUCO	480	124,4626	R\$ 247,39
084	45	87	04	RUA	IBIRAJUBA	257	62,2313	R\$ 123,70	084	52	33	01	RUA	ROQUE,SAO	480	124,4626	R\$ 247,39
084	45	88	03	RUA	JAPARAIBA	364	93,3470	R\$ 185,55	084	52	33	03	RUA	ITAMBARACA	448	116,2742	R\$ 231,12
084	45	88	02	AVENI	OTAVIO BRAGA DE MESQUITA	480	124,4626	R\$ 247,39	084	52	33	02	RUA	JOSE DA VARGINHA,SAO	414	110,5424	R\$ 219,73
084	45	88	04	RUA	IBIRAJUBA	364	93,3470	R\$ 185,55	084	52	39	02	RUA	MARIA INNOCENCIA OLIVA BARBOSA	273	67,1442	R\$ 133,46
084	45	88	01	RUA	IGUATAMA	364	93,3470	R\$ 185,55	084	52	39	03	RUA	MARIA INNOCENCIA OLIVA BARBOSA	273	67,1442	R\$ 133,46
084	45	89	01	RUA	FORMOSA DO RIO PRETO	299	72,0573	R\$ 143,23	084	52	39	04	RUA	CARMO VENDITTI	273	67,1442	R\$ 133,46
084	45	89	02	AVENI	OTAVIO BRAGA DE MESQUITA	480	124,4626	R\$ 247,39	084	52	39	07	RUA	CARMO VENDITTI	273	67,1442	R\$ 133,46
084	45	89	04	RUA	HUMBERTO BROCHINI	364	93,3470	R\$ 185,55	084	52	39	05	RUA	MANOEL DA CRUZ FILHO	273	67,1442	R\$ 133,46
084	45	89	03	RUA	IGUATAMA	364	93,3470	R\$ 185,55	084	52	39	06	RUA	MANOEL DA CRUZ FILHO	281	69,6008	R\$ 138,35
084	45	90	03	AVENI	OTAVIO BRAGA DE MESQUITA	480	124,4626	R\$ 247,39	084	52	39	08	RUA	CONSTANTINO BURATO	331	84,3398	R\$ 167,64
084	45	90	01	RUA	ESTEVAO,SANTO	430	114,6366	R\$ 227,86	084	52	39	01	RUA	CLAUDIO ARENAL,PADRE	480	124,4626	R\$ 247,39
084	45	90	02	RUA	ICARAIMA	273	67,1442	R\$ 133,46	084	52	40	02	RUA	MANDIRITUBA	414	110,5424	R\$ 219,73
084	45	94	02	RUA	MANUEL DE BARROS	380	99,8976	R\$ 198,57	084	52	40	01	RUA	RIBEIRAO CLARO	414	110,5424	R\$ 219,73
084	45	94	04	RUA	ROSA DA SERRA,SANTA	380	99,8976	R\$ 198,57	084	52	40	04	AVENI	BARBARA,SANTA	414	110,5424	R\$ 219,73
084	45	94	03	AVENI	OTAVIO BRAGA DE MESQUITA	480	124,4626	R\$ 247,39	084	52	40	03	RUA	NOVA FATIMA	414	110,5424	R\$ 219,73
084	45	94	01	RUA	DIONISIO	364	93,3470	R\$ 185,55	084	52	42	04	RUA	MARIA,SANTA	414	110,5424	R\$ 219,73
084	50	05	01	RUA	JATAIZINHO	331	84,3398	R\$ 167,64	084	52	42	03	RUA	MANDIRITUBA	414	110,5424	R\$ 219,73
084	50	05	02	RUA	CAXIAS,DUQUE DE	448	116,2742	R\$ 231,12	084	52	42	01	RUA	ITAMBARACA	448	116,2742	R\$ 231,12
084	50	05	04	RUA	BENEDITO PEREIRA DE MORAES	331	84,3398	R\$ 167,64	084	52	42	02	RUA	MIGUEL DO IGUACU,SAO	414	110,5424	R\$ 219,73
084	50	05	03	AVENI	MONTEIRO LOBATO	380	99,8976	R\$ 198,57	084	52	44	01	RUA	ROQUE,SAO	480	124,4626	R\$ 247,39
084	50	43	10	AVENI	MONTEIRO LOBATO	380	99,8976	R\$ 198,57	084	52	44	03	RUA	ITAMBARACA	448	116,2742	R\$ 231,12
084	50	43	11	AVENI	MONTEIRO LOBATO	380	99,8976	R\$ 198,57	084	52	44	04	RUA	JOSE DA VARGINHA,SAO	414	110,5424	R\$ 219,73
084	50	43	12	RUA	HENRIQUE	315	78,6079	R\$ 156,25	084	52	44	02	RUA	MIGUEL DO IGUACU,SAO	414	110,5424	R\$ 219,73
084	50	43	13	RUA	MACEDO	307	75,3326	R\$ 149,74	084	52	49	06	RUA	PERNAMBUCO	480	124,4626	R\$ 247,39
084	50	43	14	RUA	PEDRO	307	75,3326	R\$ 149,74	084	52	49	02	RUA	CONSTANTINO BURATO	331	84,3398	R\$ 167,64
084	50	43	15	RUA	KIDA	315	78,6079	R\$ 156,25	084	52	49	01	RUA	CLAUDIO ARENAL,PADRE	513	135,9262	R\$ 270,18
084	50	43	16	RUA	ASEA	299	72,0573	R\$ 143,23	084	52	49	04	RUA	ROQUE,SAO	480	124,4626	R\$ 247,39
084	50	43	17	VIELA	BAMBU	281	69,6008	R\$ 138,35	084	52	49	03	RUA	SANTANA DO RIACHO	307	75,3326	R\$ 149,74
084	50	43	18	AVENI	TANCREDO DE ALMEIDA NEVES,PRESIDENTE	356	90,0716	R\$ 179,04	084	52	49	05	RUA	MIGUEL DO IGUACU,SAO	480	124,4626	R\$ 247,39
084	50	43	19	RUA	JOSE CAMPANELLA	554	149,0276	R\$ 296,22	084	52	62	04	PASSA	MATOZINHOS	380	99,8976	R\$ 198,57
084	50	43	20	AVENI	MONTEIRO LOBATO	448	116,2742	R\$ 231,12	084	52	62	07	RUA	MANAUS	414	110,5424	R\$ 219,73
084	51	00	04	RUA	CAXIAS,DUQUE DE	448	116,2742	R\$ 231,12	084	52	62	05	RUA	JOAO JUCIO	380	99,8976	R\$ 198,57
084	51	00	01	RUA	JACOMO JACOBUCCI	448	116,2742	R\$ 231,12	084	52	62	03	PASSA	HERVAL D'OESTE	448	116,2742	R\$ 231,12
084	51	00	02	RUA	RUBENS POLILO	331	84,3398	R\$ 167,64	084	52	62	06	RUA	GUAXUPE	414	110,5424	R\$ 219,73
084	51	00	03	RUA	IVALDO ROMERO	331	84,3398	R\$ 167,64	084	52	71	02	RUA	PRUDENTE DE MORAIS	414	110,5424	R\$ 219,73
084	51	06	03	RUA	CORNELIO PROCOPIO	448	116,2742	R\$ 231,12	084	52	71	04	RUA	MANAUS	349	86,7962	R\$ 172,52
084	51	06	01	RUA	APARECIDA,NOSSA SENHORA	448	116,2742	R\$ 231,12	084	52	71	03	RUA	TAPUA	414	110,5424	R\$ 219,73
084	51	06	04	AVENI	FATIMA,NOSSA SENHORA DE	448	116,2742	R\$ 231,12	084	52	71	01	RUA	GUAXUPE	414	110,5424	R\$ 219,73
084	51	08	03	RUA	CORNELIO PROCOPIO	448	116,2742	R\$ 231,12	084	52	78	04	RUA	SANTANA DO RIACHO	307	75,3326	R\$ 149,74
084	51	08	01	RUA	APARECIDA,NOSSA SENHORA	448	116,2742	R\$ 231,12	084	52	78	03	RUA	PAVINI	307	75,3326	R\$ 149,74
084	51	08	02	AVENI	BARBARA,SANTA	414	110,5424	R\$ 219,73	084	52	78	01	RUA	MONTE SANTO DE MINAS	307	75,3326	R\$ 149,74
084	51	13	03	RUA	MARIA,SANTA	414	110,5424	R\$ 219,73	084	52	79	04	RUA	SANTANA DO RIACHO	307	75,3326	R\$ 149,74
084	51	13	01	RUA	CORNELIO PROCOPIO	448	116,2742	R\$ 231,12	084	52	79	03	RUA	MONTE SANTO DE MINAS	307	75,3326	R\$ 149,74
084	51	13	04	RUA	JACOMO JACOBUCCI	448	116,2742	R\$ 231,12	084	52	79	01	RUA	MUZAMBINHO	331	84,3398	R\$ 167,64
084	51	13	02	AVENI	FATIMA,NOSSA SENHORA DE	448	116,2742	R\$ 231,12	084	52	85	21	PASSA	HERVAL D'OESTE	448	116,2742	R\$ 231,12
084	51	16	03	RUA	MARIA,SANTA	414	110,5424	R\$ 219,73	084	52	85	19	PASSA	PEDRO LEOPOLDO	380	99,8976	R\$ 198,57
084	51	16	01	RUA	CORNELIO PROCOPIO	448	116,2742	R\$ 231,12	084	52	85	15	RUA	PRUDENTE DE MORAIS	380	99,8976	R\$ 198,57
084	51	16	04	AVENI	FATIMA,NOSSA SENHORA DE	448	116,2742	R\$ 231,12	084	52	85	18	RUA	MARIO BERNARDO DE MEDEIROS	380	99,8976	R\$ 198,57
084	51	18	04	VIELA	PECANHA	372	96,6222	R\$ 192,06	084	52	85	20	PASSA	MATOZINHOS	380	99,8976	R\$ 198,57
084	51	18	03	RUA	MARIA,SANTA	414	110,5424	R\$ 219,73	084	52	85	17	RUA	JUAN FERNANDEZ FERNANDEZ	448	116,2742	R\$ 231,12
084	51	18	01	RUA	CORNELIO PROCOPIO	448	116,2742	R\$ 231,12	084	52	85	10	RUA	ROQUE,SAO	480	124,4626	R\$ 247,39
084	51	18	02	AVENI	BARBARA,SANTA	414	110,5424	R\$ 219,73	084	52	85	11	RUA	SANTANA DO RIACHO	307	75,3326	R\$ 149,74
084	51	23	03	RUA	RANCHO ALEGRE	414	110,5424	R\$ 219,73	084	52	85	14	RUA	TAPUA	414	110,5424	R\$ 219,73
084	51	23	01	RUA	MARIA,SANTA	414	110,5424	R\$ 219,73	084	52	85	12	RUA	PAVINI	307	75,3326	R\$ 149,74
084	51	23	04	RUA	JACOMO JACOBUCCI	448	116,2742	R\$ 231,12	084	52	85	16	RUA	GUAXUPE	414	110,5424	R\$ 219,73
084	51	23	02	AVENI	FATIMA,NOSSA SENHORA DE	448	116,2742	R\$ 231,12	084	52	85	13	RUA	GUILHERME LINO DOS SANTOS	307	75,3326	R\$ 149,74
084	51	26	01	RUA	MARIA,SANTA	414	110,5424	R\$ 219,73	084	52	85	22	RUA	MIGUEL DO IGUACU,SAO	414	110,5424	R\$ 219,73
084	51	26	03	RUA	RIBEIRAO CLARO	414	110,5424	R\$ 219,73	084	52	98	03	RUA	PAVINI	307	75,3326	R\$ 149,74
084	51	26	04	AVENI	FATIMA,NOSSA SENHORA DE	448	116,2742	R\$ 231,12	084	52	98	01	RUA	MONTE SANTO DE MINAS	307	75,3326	R\$ 149,74
084	51	29	04	AVENI	BARBARA,SANTA	414	110,5424	R\$ 219,73	084	52	98	02	RUA	GUILHERME LINO DOS SANTOS	307	75,3326	R\$ 149,74
084	51	33	02	RUA	RANCHO ALEGRE	414	110,5424	R\$ 219,73	084	52	99	03	RUA	MONTE SANTO DE MINAS	307	75,3326	R\$ 149,74
084	51	33	05	RUA	MARIA DE FATIMA	356	90,0716	R\$ 179,04	084	52	99	02	RUA	GUILHERME LINO DOS SANTOS	307	75,3326	R\$ 149,74
084	51	33	01	RUA	JACOMO JACOBUCCI	448	116,2742	R\$ 231,12	084	52	99	01	RUA	MUZAMBINHO	307	75,3326	R\$ 149,74
084	51	33	06	RUA	RUBENS POLILO	331	84,3398	R\$ 167,64	084	53	08	02	RUA	RAUL GUTIERREZ	349	86,7962	R\$ 172,52
084	51	33	03	AVENI	BARBARA,SANTA	448	116,2742	R\$ 231,12	084	53	08	03	RUA	CARLOS KORKISCHKO	349	86,7962	R\$ 172,52
084	51	33	04	RUA	MERU	356	90,0716	R\$ 179,04	084	53	08	01	AVENI	OTAVIO BRAGA DE MESQUITA	406	107,2671	R\$ 213,21
084	51	37	01	RUA	MARIA,SANTA	414	110,5424	R\$ 219,73	084	53	09	04	RUA	RAUL GUTIERREZ	349	86,7962	R\$ 172,52
084	51	37	03	RUA	RIBEIRAO CLARO	414	110,5424	R\$ 219,73	084	53	09	03	RUA	CLAUDIO ARENAL,PADRE	380	99,8976	R\$ 198,57
084	51	37	02	AVENI	BARBARA,SANTA	414	110,5424	R\$ 219,73	084	53	09	02	RUA	MAR VERMELHO	364	93,3470	R\$ 185,55
084	51	46	01	RUA	RIBEIRAO CLARO	414	110,5424	R\$ 219,73	084	53	09	01	AVENI	OTAVIO BRAGA DE MESQUITA	406	107,2671	R\$ 213,21
084	51	46	02	AVENI	BARBARA,SANTA	414	110,5424	R\$ 219,73	084	53	10	01	RUA	CONSTANTINO BURATO	349	86,7962	R\$ 172,52
084	51	46	04	AVENI	BARBARA,SANTA	448	116,2742	R\$ 231,12	084	53	10	02	RUA	JOSE GOMES OTERO	480	124,4626	R\$ 247,39
084	51	46															



084	53	68	04	RUA	AGUAS LIMPAS	331	84,3398	R\$ 167,64	084	55	38	03	RUA	ABEL SILVA	398	103,9918	R\$ 206,70
084	53	68	02	RUA	PARAUNA	323	81,0645	R\$ 161,13	084	55	38	02	AVENI	CARLOS APARECIDO RABELLO DE FREITAS, DOUTOR-VEREADOR	471	121,1873	R\$ 240,88
084	53	68	01	RUA	MIGUEL DOS CAMPOS,SAO	380	99,8976	R\$ 198,57	084	55	38	04	RUA	CESAR DARCOSO FILHO,BISPO	398	103,9918	R\$ 206,70
084	53	78	02	RUA	APORE	315	78,6079	R\$ 156,25	084	55	38	01	RUA	ANA COELHO DA SILVEIRA	471	121,1873	R\$ 240,88
084	53	78	03	RUA	PARAUNA	323	81,0645	R\$ 161,13	084	55	39	01	RUA	ALBERT LEIMER,ENGENHEIRO	240	59,7748	R\$ 118,81
084	53	78	01	RUA	MIGUEL DOS CAMPOS,SAO	380	99,8976	R\$ 198,57	084	55	39	04	AVENI	OTAVIO BRAGA DE MESQUITA	299	72,0573	R\$ 143,23
084	53	80	01	RUA	CONSTANTINO BURATO	331	84,3398	R\$ 167,64	084	55	42	04	RUA	FEIJO,REGENTE	480	124,4626	R\$ 247,39
084	53	80	05	RUA	SANTANA DO RIACHO	307	75,3326	R\$ 149,74	084	55	42	03	RUA	LUIZ FERNANDO SOARES	480	124,4626	R\$ 247,39
084	53	80	03	RUA	DORA	307	75,3326	R\$ 149,74	084	55	42	01	RUA	FEIJO,REGENTE	480	124,4626	R\$ 247,39
084	53	80	04	RUA	MUZAMBINHO	307	75,3326	R\$ 149,74	084	55	48	01	RUA	ABEL SILVA	398	103,9918	R\$ 206,70
084	53	99	02	RUA	JOSE CALDEIRA	315	78,6079	R\$ 156,25	084	55	48	02	AVENI	CARLOS APARECIDO RABELLO DE FREITAS, DOUTOR-VEREADOR	471	121,1873	R\$ 240,88
084	53	99	03	RUA	APORE	315	78,6079	R\$ 156,25	084	55	48	03	RUA	ROSA NA CAPELLA CARDOSO	398	103,9918	R\$ 206,70
084	53	99	01	RUA	MIGUEL DOS CAMPOS,SAO	380	99,8976	R\$ 198,57	084	55	49	01	AVENI	CARLOS APARECIDO RABELLO DE FREITAS, DOUTOR-VEREADOR	471	121,1873	R\$ 240,88
084	54	00	02	RUA	CLAUDIO ARENAL,PADRE	380	99,8976	R\$ 198,57	084	55	49	02	RUA	ANA COELHO DA SILVEIRA	471	121,1873	R\$ 240,88
084	54	00	03	RUA	MAR VERMELHO	364	93,3470	R\$ 185,55	084	55	53	01	RUA	GINO NELLO RINALDI	356	90,0716	R\$ 179,04
084	54	00	04	AVENI	OTAVIO BRAGA DE MESQUITA	406	107,2671	R\$ 213,21	084	55	53	02	RUA	MARIA DE LOURDES ROCHA	364	93,3470	R\$ 185,55
084	54	00	01	RUA	EUGENIO DIAMANTE	372	96,6222	R\$ 192,06	084	55	53	03	RUA	PROCOPIO FERREIRA	356	90,0716	R\$ 179,04
084	54	03	01	RUA	MARCELO FRANCISCO	331	84,3398	R\$ 167,64	084	55	54	03	RUA	MARIA DE LOURDES ROCHA	364	93,3470	R\$ 185,55
084	54	03	03	RUA	EUGENIO DIAMANTE	364	93,3470	R\$ 185,55	084	55	54	01	RUA	PROCOPIO FERREIRA	356	90,0716	R\$ 179,04
084	54	08	03	RUA	SANDOVALINA	480	124,4626	R\$ 247,39	084	55	61	03	RUA	PAULINO MOINO	398	103,9918	R\$ 206,70
084	54	08	04	RUA	FEIJO,REGENTE	364	93,3470	R\$ 185,55	084	55	61	04	RUA	LUIZ FERNANDO SOARES	257	62,2313	R\$ 123,70
084	54	08	01	AVENI	OTAVIO BRAGA DE MESQUITA	480	124,4626	R\$ 247,39	084	55	61	01	RUA	GINO NELLO RINALDI	356	90,0716	R\$ 179,04
084	54	08	02	RUA	JOAO DO CAIUA,SAO	398	103,9918	R\$ 206,70	084	55	61	02	RUA	DURVALINA DE CASTRO,PROFESSORA	398	103,9918	R\$ 206,70
084	54	11	04	RUA	CLAUDIO ARENAL,PADRE	380	99,8976	R\$ 198,57	084	55	68	02	AVENI	CARLOS APARECIDO RABELLO DE FREITAS, DOUTOR-VEREADOR	471	121,1873	R\$ 240,88
084	54	11	03	RUA	FONTE BOA	364	93,3470	R\$ 185,55	084	55	68	04	RUA	ABELARDO ABRUNHOSA	398	103,9918	R\$ 206,70
084	54	11	01	RUA	EUGENIO DIAMANTE	364	93,3470	R\$ 185,55	084	55	68	01	RUA	ROSA NA CAPELLA CARDOSO	398	103,9918	R\$ 206,70
084	54	11	02	RUA	LAGOA DE PRATA	323	81,0645	R\$ 161,13	084	55	71	01	RUA	PAULO CAETANO ZANETTI	398	103,9918	R\$ 206,70
084	54	15	01	AVENI	OTAVIO BRAGA DE MESQUITA	406	107,2671	R\$ 213,21	084	55	73	03	RUA	MARIA DE LOURDES ROCHA	232	56,4994	R\$ 112,30
084	54	17	02	RUA	FEIJO,REGENTE	364	93,3470	R\$ 185,55	084	55	73	01	RUA	LARANJEIRAS	364	93,3470	R\$ 185,55
084	54	17	01	AVENI	OTAVIO BRAGA DE MESQUITA	480	124,4626	R\$ 247,39	084	55	74	02	RUA	CAMPO GRANDE	398	103,9918	R\$ 206,70
084	54	19	03	RUA	RANCHARIA	480	124,4626	R\$ 247,39	084	55	74	03	RUA	PEDRA DOURADA	364	93,3470	R\$ 185,55
084	54	19	01	RUA	SANDOVALINA	480	124,4626	R\$ 247,39	084	55	74	04	RUA	LARANJEIRAS	364	93,3470	R\$ 185,55
084	54	19	04	RUA	FEIJO,REGENTE	364	93,3470	R\$ 185,55	084	55	76	02	RUA	ABELARDO ABRUNHOSA	398	103,9918	R\$ 206,70
084	54	22	02	RUA	AGUAS LIMPAS	331	84,3398	R\$ 167,64	084	55	76	01	RUA	CESAR DARCOSO FILHO,BISPO	364	93,3470	R\$ 185,55
084	54	22	03	RUA	FONTE BOA	364	93,3470	R\$ 185,55	084	55	77	02	AVENI	CARLOS APARECIDO RABELLO DE FREITAS, DOUTOR-VEREADOR	471	121,1873	R\$ 240,88
084	54	22	01	RUA	EUGENIO DIAMANTE	364	93,3470	R\$ 185,55	084	55	77	03	RUA	LUPERCIO MIRANDA	398	103,9918	R\$ 206,70
084	54	22	04	RUA	LAGOA DE PRATA	323	81,0645	R\$ 161,13	084	55	77	04	RUA	ABELARDO ABRUNHOSA	398	103,9918	R\$ 206,70
084	54	30	04	RUA	CLAUDIO ARENAL,PADRE	380	99,8976	R\$ 198,57	084	55	77	01	RUA	PAULO CAETANO ZANETTI	398	103,9918	R\$ 206,70
084	54	30	03	RUA	CARLOS KORKISCHKO	349	86,7962	R\$ 172,52	084	55	78	02	AVENI	CARLOS APARECIDO RABELLO DE FREITAS, DOUTOR-VEREADOR	471	121,1873	R\$ 240,88
084	54	30	02	RUA	AGUAS LIMPAS	331	84,3398	R\$ 167,64	084	55	80	02	RUA	CAMPO GRANDE	398	103,9918	R\$ 206,70
084	54	30	01	RUA	FONTE BOA	364	93,3470	R\$ 185,55	084	55	80	03	PRACA	ANITA	398	103,9918	R\$ 206,70
084	54	34	01	RUA	MARCELO FRANCISCO	331	84,3398	R\$ 167,64	084	55	80	04	RUA	LARANJEIRAS	364	93,3470	R\$ 185,55
084	54	34	03	RUA	EUGENIO DIAMANTE	364	93,3470	R\$ 185,55	084	55	81	01	RUA	CAMPO GRANDE	398	103,9918	R\$ 206,70
084	54	36	03	RUA	MARCELO FRANCISCO	331	84,3398	R\$ 167,64	084	55	81	03	RUA	LARANJEIRAS	364	93,3470	R\$ 185,55
084	54	36	04	RUA	MARCELO FRANCISCO	349	86,7962	R\$ 172,52	084	55	92	02	RUA	ANA	315	78,6079	R\$ 156,25
084	54	36	01	AVENI	OTAVIO BRAGA DE MESQUITA	406	107,2671	R\$ 213,21	084	55	92	04	RUA	CAMPO GRANDE	398	103,9918	R\$ 206,70
084	54	36	02	RUA	EUGENIO DIAMANTE	364	93,3470	R\$ 185,55	084	55	92	03	RUA	JOSE DO RIBAMAR,SAO	208	48,3111	R\$ 96,03
084	54	36	05	RUA	EUGENIO DIAMANTE	372	96,6222	R\$ 192,06	084	55	95	04	RUA	CAMPO GRANDE	398	103,9918	R\$ 206,70
084	54	38	01	RUA	JAIR FERREIRA PINTO "GATO"	364	93,3470	R\$ 185,55	084	55	98	02	AVENI	CARLOS APARECIDO RABELLO DE FREITAS, DOUTOR-VEREADOR	471	121,1873	R\$ 240,88
084	54	38	02	RUA	LUIZ WADE PICCININI	398	103,9918	R\$ 206,70	084	55	98	01	RUA	LUPERCIO MIRANDA	398	103,9918	R\$ 206,70
084	54	42	01	RUA	CASTELO BRANCO	331	84,3398	R\$ 167,64	084	55	98	04	RUA	ABELARDO ABRUNHOSA	398	103,9918	R\$ 206,70
084	54	42	02	RUA	APORE	307	75,3326	R\$ 149,74	084	55	98	03	RUA	JORGE ELIAS MUDALLEL	398	103,9918	R\$ 206,70
084	54	42	03	RUA	FONTE BOA	364	93,3470	R\$ 185,55	084	60	75	02	RUA	ASEA	299	72,0573	R\$ 143,23
084	54	43	03	RUA	CASTELO BRANCO	331	84,3398	R\$ 167,64	084	60	75	01	AVENI	TANCREDO DE ALMEIDA NEVES,PRESIDENTE	398	103,9918	R\$ 206,70
084	54	43	01	RUA	EUGENIO DIAMANTE	364	93,3470	R\$ 185,55	084	61	84	03	AVENI	MONTEIRO LOBATO	380	99,8976	R\$ 198,57
084	54	47	02	RUA	NAIEF JAMB	398	103,9918	R\$ 206,70	084	61	84	04	RUA	GUILHERME LINO DOS SANTOS	307	75,3326	R\$ 149,74
084	54	47	03	RUA	CANDIDA RODRIGUES BARBOSA	299	72,0573	R\$ 143,23	084	63	55	01	ALAME	MAGNOLIAS,DAS	349	86,7962	R\$ 172,52
084	54	47	01	RUA	LUIZ WADE PICCININI	398	103,9918	R\$ 206,70	084	63	64	01	RUA	SILVERIO PEREIRA DOS SANTOS	349	86,7962	R\$ 172,52
084	54	49	03	RUA	LUIZ WADE PICCININI	398	103,9918	R\$ 206,70	084	63	66	01	ALAME	MAGNOLIAS,DAS	349	86,7962	R\$ 172,52
084	54	49	02	RUA	NAIEF JAMB	398	103,9918	R\$ 206,70	084	63	71	01	RUA	CRISTOBAL CLAUDIO ELILLO	349	86,7962	R\$ 172,52
084	54	49	04	RUA	JAIR FERREIRA PINTO "GATO"	364	93,3470	R\$ 185,55	084	63	72	01	RUA	SILVERIO PEREIRA DOS SANTOS	349	86,7962	R\$ 172,52
084	54	51	04	RUA	CARLOS KORKISCHKO	349	86,7962	R\$ 172,52	084	63	74	01	RUA	SILVERIO PEREIRA DOS SANTOS	349	86,7962	R\$ 172,52
084	54	51	03	RUA	BETEL	349	86,7962	R\$ 172,52	084	63	75	01	RUA	SILVERIO PEREIRA DOS SANTOS	349	86,7962	R\$ 172,52
084	54	51	02	RUA	APORE	307	75,3326	R\$ 149,74	084	63	76	01	ALAME	MAGNOLIAS,DAS	349	86,7962	R\$ 172,52
084	54	51	05	RUA	AGUAS LIMPAS	331	84,3398	R\$ 167,64	084	63	77	01	ALAME	MAGNOLIAS,DAS	349	86,7962	R\$ 172,52
084	54	51	01	RUA	FONTE BOA	364	93,3470	R\$ 185,55	084	63	79	03	RUA	ARAGOJANIA	224	54,0430	R\$ 107,42
084	54	56	01	RUA	MARCELO FRANCISCO	331	84,3398	R\$ 167,64	084	63	79	04	RUA	BELA VISTA DE GOIAS	190	45,8546	R\$ 91,15
084	54	56	03	RUA	EUGENIO DIAMANTE	364	93,3470	R\$ 185,55	084	63	79	01	RUA	RIO VERMELHO	190	45,8546	R\$ 91,15
084	54	56	04	RUA	EUGENIO DIAMANTE	307	75,3326	R\$ 149,74	084	63	79	02	RUA	FORTALEZA DE MINAS	232	56,4994	R\$ 112,30
084	54	60	01	RUA	CARLOS KORKISCHKO	349	86,7962	R\$ 172,52	084	63	81	01	RUA	CRISTOBAL CLAUDIO ELILLO	349	86,7962	R\$ 172,52
084	54	61	02	RUA	APORE	307	75,3326	R\$ 149,74	084	63	82	01	RUA	SILVERIO PEREIRA DOS SANTOS	349	86,7962	R\$ 172,52
084	54	65	03	RUA	CASTELO BRANCO	331	84,3398	R\$ 167,64	084	63	83	01	RUA	SILVERIO PEREIRA DOS SANTOS	349	86,7962	R\$ 172,52
084	54	65	02	RUA	SERRANOPOLIS	307	75,3326	R\$ 149,74	084	63	85	02	RUA	CELIA DOMINGUES FAUSTINO	349	86,7962	R\$ 172,52
084	54	65	01	RUA	EUGENIO DIAMANTE	364	93,3470	R\$ 185,5									

084	64	44	04	RUA	CALDAS NOVAS	232	56,4994	R\$ 112,30	084	72	77	01	ALAME	ANGELICAS,DAS	349	86,7962	R\$ 172,52
084	64	44	02	RUA	APARECIDA GOIANA	232	56,4994	R\$ 112,30	084	72	80	01	ALAME	PAPOULAS,DAS	349	86,7962	R\$ 172,52
084	64	44	03	VIELA	SANTANA DA PIRAPAMA	190	45,8546	R\$ 91,15	084	72	81	01	ALAME	PAPOULAS,DAS	349	86,7962	R\$ 172,52
084	64	44	01	RUA	MIGUEL DOS CAMPOS,SAO	380	99,8976	R\$ 198,57	084	72	83	01	RUA	BENEDITO BARBOSA	349	86,7962	R\$ 172,52
084	64	46	03	RUA	MIGUEL DOS CAMPOS,SAO	380	99,8976	R\$ 198,57	084	72	85	01	RUA	BENEDITO BARBOSA	349	86,7962	R\$ 172,52
084	64	46	02	ALAME	RUFINO ALVES LOPES	232	56,4994	R\$ 112,30	084	72	90	01	ALAME	PAPOULAS,DAS	349	86,7962	R\$ 172,52
084	64	46	01	RUA	FONTE BOA	224	54,0430	R\$ 107,42	084	72	93	01	RUA	BENEDITO BARBOSA	349	86,7962	R\$ 172,52
084	64	46	04	RUA	DORIS GUIMARAES	232	56,4994	R\$ 112,30	084	73	07	01	ALAME	LIRIOS,DOS	349	86,7962	R\$ 172,52
084	64	56	02	RUA	ARAGOIANIA	232	56,4994	R\$ 112,30	084	73	15	01	RUA	OSMANI CRISTINELLI,CAPITAO	349	86,7962	R\$ 172,52
084	64	56	05	ALAME	RUFINO ALVES LOPES	232	56,4994	R\$ 112,30	084	73	17	01	ALAME	LIRIOS,DOS	349	86,7962	R\$ 172,52
084	64	56	04	ALAME	MANUEL JESUS DE FREITAS	232	56,4994	R\$ 112,30	084	73	23	01	RUA	OSMANI CRISTINELLI,CAPITAO	349	86,7962	R\$ 172,52
084	64	56	01	RUA	FONTE BOA	224	54,0430	R\$ 107,42	084	73	24	01	RUA	OSMANI CRISTINELLI,CAPITAO	349	86,7962	R\$ 172,52
084	64	56	03	RUA	MIGUEL DOS CAMPOS,SAO	380	99,8976	R\$ 198,57	084	73	25	01	RUA	OSMANI CRISTINELLI,CAPITAO	349	86,7962	R\$ 172,52
084	64	58	01	RUA	CRISTOLANDIA	208	48,3111	R\$ 96,03	084	73	27	01	ALAME	LIRIOS,DOS	349	86,7962	R\$ 172,52
084	64	58	02	RUA	ARAGOIANIA	232	56,4994	R\$ 112,30	084	73	31	01	ALAME	TULIPAS,DAS	349	86,7962	R\$ 172,52
084	64	58	03	RUA	FONTE BOA	224	54,0430	R\$ 107,42	084	73	32	01	ALAME	TULIPAS,DAS	349	86,7962	R\$ 172,52
084	64	61	03	RUA	ARAGOIANIA	224	54,0430	R\$ 107,42	084	73	34	01	RUA	OSMANI CRISTINELLI,CAPITAO	349	86,7962	R\$ 172,52
084	64	61	04	RUA	FORTALEZA DE MINAS	232	56,4994	R\$ 112,30	084	73	35	01	RUA	OSMANI CRISTINELLI,CAPITAO	349	86,7962	R\$ 172,52
084	64	61	02	RUA	IRUA	232	56,4994	R\$ 112,30	084	73	36	01	RUA	OSMANI CRISTINELLI,CAPITAO	349	86,7962	R\$ 172,52
084	64	62	02	RUA	CALDAS NOVAS	232	56,4994	R\$ 112,30	084	73	37	01	ALAME	LIRIOS,DOS	349	86,7962	R\$ 172,52
084	64	62	03	RUA	ARAGOIANIA	224	54,0430	R\$ 107,42	084	73	42	01	ALAME	TULIPAS,DAS	349	86,7962	R\$ 172,52
084	64	62	01	RUA	IRUA	240	59,7748	R\$ 118,81	084	73	44	01	RUA	OSMANI CRISTINELLI,CAPITAO	349	86,7962	R\$ 172,52
084	64	62	04	RUA	IRUA	232	56,4994	R\$ 112,30	084	73	53	01	ALAME	TULIPAS,DAS	349	86,7962	R\$ 172,52
084	64	64	04	RUA	CALDAS NOVAS	232	56,4994	R\$ 112,30	084	74	06	01	RUA	VINICIUS DE MORAIS	232	56,4994	R\$ 112,30
084	64	64	03	RUA	ARAGOIANIA	224	54,0430	R\$ 107,42	084	74	06	02	RUA	CRISTOLANDIA	208	48,3111	R\$ 96,03
084	64	64	02	RUA	APARECIDA GOIANA	232	56,4994	R\$ 112,30	084	74	06	03	RUA	LOURDES,NOSSA SENHORA DE	190	45,8546	R\$ 91,15
084	64	64	01	VIELA	SANTANA DA PIRAPAMA	224	54,0430	R\$ 107,42	084	74	06	04	RUA	DOMINGOS DO PRATA,SAO	232	56,4994	R\$ 112,30
084	64	65	02	RUA	ARAGOIANIA	224	54,0430	R\$ 107,42	084	74	14	01	RUA	LOURDES,NOSSA SENHORA DE	190	45,8546	R\$ 91,15
084	64	65	03	RUA	APARECIDA GOIANA	232	56,4994	R\$ 112,30	084	74	14	02	RUA	DOMINGOS DO PRATA,SAO	232	56,4994	R\$ 112,30
084	64	65	01	RUA	MIGUEL DOS CAMPOS,SAO	380	99,8976	R\$ 198,57	084	74	26	04	RUA	DOMINGOS DO PRATA,SAO	232	56,4994	R\$ 112,30
084	64	78	02	RUA	CRISTOLANDIA	208	48,3111	R\$ 96,03	084	74	26	03	RUA	GUARAPUAVA	133	32,7533	R\$ 65,10
084	64	78	01	RUA	ARAGOIANIA	232	56,4994	R\$ 112,30	084	74	26	01	RUA	LOURDES,NOSSA SENHORA DE	190	45,8546	R\$ 91,15
084	64	78	03	RUA	JORGE VEIGA	232	56,4994	R\$ 112,30	084	74	43	02	RUA	DOMINGOS DO PRATA,SAO	232	56,4994	R\$ 112,30
084	64	80	01	RUA	ARAGOIANIA	232	56,4994	R\$ 112,30	084	74	43	01	RUA	GUARAPUAVA	133	32,7533	R\$ 65,10
084	64	80	04	RUA	FORTALEZA DE MINAS	232	56,4994	R\$ 112,30	084	74	46	01	RUA	GUARAPUAVA	133	32,7533	R\$ 65,10
084	64	80	02	RUA	IRUA	232	56,4994	R\$ 112,30	084	74	63	02	RUA	DOMINGOS DO PRATA,SAO	232	56,4994	R\$ 112,30
084	64	82	02	RUA	CALDAS NOVAS	232	56,4994	R\$ 112,30	084	74	63	03	AVENI	NATALIA ZARIF	208	48,3111	R\$ 96,03
084	64	82	01	RUA	ARAGOIANIA	224	54,0430	R\$ 107,42	084	74	63	01	RUA	CRUZ MACHADO	133	32,7533	R\$ 65,10
084	64	82	04	RUA	IRUA	232	56,4994	R\$ 112,30	084	74	75	03	RUA	DOMINGOS DO PRATA,SAO	232	56,4994	R\$ 112,30
084	64	86	01	RUA	ARAGOIANIA	232	56,4994	R\$ 112,30	084	74	83	01	RUA	CARTOLA (COMPOSITOR)	133	32,7533	R\$ 65,10
084	64	86	03	RUA	JORGE VEIGA	232	56,4994	R\$ 112,30	084	75	15	01	RUA	ALBERT LEIMER,ENGENHEIRO	240	59,7748	R\$ 118,81
084	64	86	04	RUA	DOMINGOS DO PRATA,SAO	232	56,4994	R\$ 112,30	084	75	15	02	AVENI	NATALIA ZARIF	265	64,6878	R\$ 128,58
084	64	87	03	RUA	VINICIUS DE MORAIS	232	56,4994	R\$ 112,30	084	75	15	04	RUA	ESTRELA DO OESTE	208	48,3111	R\$ 96,03
084	64	87	02	RUA	CRISTOLANDIA	208	48,3111	R\$ 96,03	084	75	18	04	RUA	ESTRELA DO OESTE	208	48,3111	R\$ 96,03
084	64	87	01	RUA	JORGE VEIGA	232	56,4994	R\$ 112,30	084	75	18	03	RUA	ALBERT LEIMER,ENGENHEIRO	240	59,7748	R\$ 118,81
084	64	93	01	RUA	ARAGOIANIA	224	54,0430	R\$ 107,42	084	75	18	02	AVENI	NATALIA ZARIF	208	48,3111	R\$ 96,03
084	64	93	04	RUA	CALDAS NOVAS	232	56,4994	R\$ 112,30	084	75	18	01	AVENI	LAURO DE GUSMAO SILVEIRA	240	59,7748	R\$ 118,81
084	64	93	02	RUA	APARECIDA GOIANA	232	56,4994	R\$ 112,30	084	81	69	01	AVENI	MONTEIRO LOBATO	570	155,5782	R\$ 309,24
084	64	95	04	RUA	APARECIDA GOIANA	232	56,4994	R\$ 112,30	084	81	75	04	RODOV	DUTRA,PRESIDENTE	430	114,6366	R\$ 227,86
084	64	95	02	RUA	DOMINGOS DO PRATA,SAO	232	56,4994	R\$ 112,30	084	82	21	01	ALAME	PAPOULAS,DAS	349	86,7962	R\$ 172,52
084	65	00	03	RUA	VINTE E NOVE DE JANEIRO	224	54,0430	R\$ 107,42	084	83	87	01	RODOV	HELIO SMIDT	430	114,6366	R\$ 227,86
084	65	00	04	RUA	CAMPO GRANDE	398	103,9918	R\$ 206,70	091	05	77	01	ESTRA	ELENCO	117	27,8403	R\$ 55,34
084	65	00	02	RUA	HAITI	315	78,6079	R\$ 156,25	091	14	18	01	RUA	UM	117	27,8403	R\$ 55,34
084	65	03	04	RUA	GANÁ	315	78,6079	R\$ 156,25	091	14	18	02	ESTRA	EXISTENTE	117	27,8403	R\$ 55,34
084	65	03	02	RUA	FRANCISCO DO PARA,SAO	315	78,6079	R\$ 156,25	091	14	18	03	RUA	SEM NOME	117	27,8403	R\$ 55,34
084	65	06	02	RUA	ABELARDO ABRUNHOSA	398	103,9918	R\$ 206,70	091	15	10	04	RUA	UM	117	27,8403	R\$ 55,34
084	65	07	03	RUA	BENTO,PADE ( APOSTOLO DA CARIDADE)	398	103,9918	R\$ 206,70	091	15	10	02	.	DOIS	117	27,8403	R\$ 55,34
084	65	07	02	AVENI	CARLOS APARECIDO RABELLO DE FREITAS, DOUTOR-VEREADOR	471	121,1873	R\$ 240,88	091	15	10	03	ESTRA	EXISTENTE	117	27,8403	R\$ 55,34
084	65	07	04	RUA	ABELARDO ABRUNHOSA	398	103,9918	R\$ 206,70	091	15	11	01	ESTRA	ELENCO	117	27,8403	R\$ 55,34
084	65	07	01	RUA	JORGE ELIAS MUDALLEL	398	103,9918	R\$ 206,70	091	15	60	05	RUA	JAMIL JOAO ZARIF	265	64,6878	R\$ 128,58
084	65	14	04	RUA	FRANCISCO DO PARA,SAO	315	78,6079	R\$ 156,25	091	25	81	01	RUA	CANA VERDE	224	54,0430	R\$ 107,42
084	65	14	03	RUA	JOSE DO RIBAMAR,SAO	315	78,6079	R\$ 156,25	091	30	91	01	PRACA	LIRIO	232	56,4994	R\$ 112,30
084	65	16	01	RUA	BENTO,PADE ( APOSTOLO DA CARIDADE)	398	103,9918	R\$ 206,70	091	30	96	01	PRACA	LUCILA	232	56,4994	R\$ 112,30
084	65	16	03	RUA	NELSON DE ANDRADE	315	78,6079	R\$ 156,25	091	34	39	01	RUA	CANA VERDE	141	36,0286	R\$ 71,61
084	65	16	02	AVENI	CARLOS APARECIDO RABELLO DE FREITAS, DOUTOR-VEREADOR	471	121,1873	R\$ 240,88	091	34	67	02	RUA	CANA VERDE	141	36,0286	R\$ 71,61
084	65	16	04	RUA	ABELARDO ABRUNHOSA	398	103,9918	R\$ 206,70	091	34	68	03	RUA	FLORESTAL	166	40,9416	R\$ 81,38
084	65	18	01	AVENI	CARLOS APARECIDO RABELLO DE FREITAS, DOUTOR-VEREADOR	471	121,1873	R\$ 240,88	091	34	68	01	RUA	CANA VERDE	166	40,9416	R\$ 81,38
084	65	22	04	RUA	HAITI	315	78,6079	R\$ 156,25	091	34	69	01	RUA	CAMAÇAN	166	40,9416	R\$ 81,38
084	65	22	01	RUA	JOSE DO RIBAMAR,SAO	315	78,6079	R\$ 156,25	091	34	69	04	RUA	CANA VERDE	166	40,9416	R\$ 81,38
084	65	28	01	RUA	ALBERT LEIMER,ENGENHEIRO	240	59,7748	R\$ 118,81	091	34	69	03	RUA	DIVINOPOLIS	166	40,9416	R\$ 81,38
084	65	28	02	RUA	ESTRELA DO OESTE	240	59,7748	R\$ 118,81	091	34	75	02	RUA	CANA VERDE	141	36,0286	R\$ 71,61
084	65	36	04	RUA	EMILIO VIGORITO	315	78,6079	R\$ 156,25	091	34	84	02	RUA	CANA VERDE	216	51,5865	R\$ 102,54
084	65	36	02	RUA	NELSON DE ANDRADE	315	78,6079	R\$ 156,25	091	34	87	02	AVENI	CAMAÇAN	273	67,1442	R\$ 133,46
084	65	36	03	AVENI	CARLOS APARECIDO RABELLO DE FREITAS, DOUTOR-VEREADOR	471	121,1873	R\$ 240,88	091	34	87	01	RUA	FLORESTAL	166	40,9416	R\$ 81,38
084	65	36	01	RUA	ABELARDO ABRUNHOSA	398	103,9918	R\$ 2									



091	35	62	01	RUA	ESTER	240	59,7748	R\$ 118,81	091	40	81	04	RUA	PEDRA LAVADA	240	59,7748	R\$ 118,81
091	35	64	07	RUA	POCRANE	240	59,7748	R\$ 118,81	091	40	81	01	ESTRA	GUARULHOS-NAZARE	299	72,0573	R\$ 143,23
091	35	64	01	RUA	TREVO_DO	174	42,9887	R\$ 85,45	091	40	89	01	ESTRA	GUARULHOS-NAZARE	224	54,0430	R\$ 107,42
091	35	64	06	RUA	JOAO BATISTA AMARAL PIRES	240	59,7748	R\$ 118,81	091	40	99	03	AVENI	BRASIL	349	86,7962	R\$ 172,52
091	35	64	02	RUA	CLEMENTINO GONCALVES DA SILVA	240	59,7748	R\$ 118,81	091	40	99	02	.	PORTUGAL	265	64,6878	R\$ 128,58
091	35	64	03	RUA	CLARO AUGUSTO DE MIRANDA	240	59,7748	R\$ 118,81	091	40	99	01	.	MARGINAL	265	64,6878	R\$ 128,58
091	35	64	04	RUA	BRAZ ODORICO RABELO	240	59,7748	R\$ 118,81	091	42	89	04	RUA	CAMPOS ALTOS	281	69,6008	R\$ 138,35
091	35	64	05	RUA	LAURINDA DA CONCEICAO DIAS	240	59,7748	R\$ 118,81	091	42	95	02	RUA	CAMPOS ALTOS	281	69,6008	R\$ 138,35
091	35	70	02	AVENI	CAMACAN	273	67,1442	R\$ 133,46	091	42	95	03	RUA	IRAI DE MINAS	281	69,6008	R\$ 138,35
091	35	70	01	RUA	CARMO DO CAJURU	166	40,9416	R\$ 81,38	091	43	09	01	VIELA	PEQUI	281	69,6008	R\$ 138,35
091	35	70	03	RUA	DIVINOPOLIS	166	40,9416	R\$ 81,38	091	43	09	02	RUA	CANA VERDE	281	69,6008	R\$ 138,35
091	35	71	01	RUA	TUMIRITINGA	166	40,9416	R\$ 81,38	091	43	09	04	AVENI	MONACO	281	69,6008	R\$ 138,35
091	35	71	03	RUA	CARMO DO CAJURU	166	40,9416	R\$ 81,38	091	43	09	05	AVENI	MONACO	125	29,4779	R\$ 58,59
091	35	74	08	RUA	POCRANE	240	59,7748	R\$ 118,81	091	43	36	01	RUA	PERDIGAO	281	69,6008	R\$ 138,35
091	35	74	07	RUA	TREVO_DO	174	42,9887	R\$ 85,45	091	43	36	03	AVENI	URUCANIA	281	69,6008	R\$ 138,35
091	35	74	02	RUA	CLEMENTINO GONCALVES DA SILVA	240	59,7748	R\$ 118,81	091	43	36	02	RUA	MEDEIROS	281	69,6008	R\$ 138,35
091	35	74	03	RUA	CLARO AUGUSTO DE MIRANDA	240	59,7748	R\$ 118,81	091	43	37	01	RUA	PERDIGAO	281	69,6008	R\$ 138,35
091	35	74	04	AVENI	CANDEA	166	40,9416	R\$ 81,38	091	43	37	03	AVENI	URUCANIA	281	69,6008	R\$ 138,35
091	35	74	06	RUA	BRAZ ODORICO RABELO	166	40,9416	R\$ 81,38	091	43	37	02	RUA	MOEMA	281	69,6008	R\$ 138,35
091	35	74	01	RUA	FABIA MESSIAS BATISTA	174	42,9887	R\$ 85,45	091	43	37	04	RUA	MEDEIROS	281	69,6008	R\$ 138,35
091	35	74	05	VIELA	MUTUM	240	59,7748	R\$ 118,81	091	43	48	01	RUA	PERDIGAO	281	69,6008	R\$ 138,35
091	35	75	03	AVENI	CANDEA	224	54,0430	R\$ 107,42	091	43	48	03	AVENI	URUCANIA	281	69,6008	R\$ 138,35
091	35	75	01	VIELA	SINHERE	224	54,0430	R\$ 107,42	091	43	48	02	RUA	NOVA SERRANA	281	69,6008	R\$ 138,35
091	35	82	06	VIELA	PUPY	240	59,7748	R\$ 118,81	091	43	48	04	RUA	MOEMA	281	69,6008	R\$ 138,35
091	35	82	03	RUA	CAMPOS GERAIS	174	42,9887	R\$ 85,45	091	43	56	01	AVENI	URUCANIA	281	69,6008	R\$ 138,35
091	35	82	07	AVENI	CAMACAN	190	45,8546	R\$ 91,15	091	43	56	02	RUA	MOEMA	281	69,6008	R\$ 138,35
091	35	82	05	RUA	ARNALDO AUGUSTO COSTA	240	59,7748	R\$ 118,81	091	43	56	04	RUA	MEDEIROS	281	69,6008	R\$ 138,35
091	35	82	01	RUA	SAMAMBAIA,DA	240	59,7748	R\$ 118,81	091	43	59	03	AVENI	URUCANIA	281	69,6008	R\$ 138,35
091	35	82	04	RUA	LUIZ DAVIGHI	240	59,7748	R\$ 118,81	091	43	59	02	RUA	AMPARO DA SERRA	281	69,6008	R\$ 138,35
091	35	82	02	RUA	DINO JANEIRO	174	42,9887	R\$ 85,45	091	43	59	04	RUA	NOVA SERRANA	281	69,6008	R\$ 138,35
091	35	83	03	RUA	MANOEL DE NOBREGA	240	59,7748	R\$ 118,81	091	43	64	02	RUA	MOEMA	281	69,6008	R\$ 138,35
091	35	83	06	AVENI	CAMACAN	190	45,8546	R\$ 91,15	091	43	64	03	RUA	MEDEIROS	281	69,6008	R\$ 138,35
091	35	83	05	RUA	SAMAMBAIA,DA	174	42,9887	R\$ 85,45	091	43	66	01	AVENI	URUCANIA	281	69,6008	R\$ 138,35
091	35	83	04	RUA	LEILA DINIZ	240	59,7748	R\$ 118,81	091	43	66	02	RUA	NOVA SERRANA	281	69,6008	R\$ 138,35
091	35	83	01	VIELA	MUTUM	174	42,9887	R\$ 85,45	091	43	66	04	RUA	MOEMA	281	69,6008	R\$ 138,35
091	35	83	02	RUA	DINO JANEIRO	240	59,7748	R\$ 118,81	091	43	75	02	RUA	NOVA SERRANA	281	69,6008	R\$ 138,35
091	35	91	01	VIELA	PUPY	174	42,9887	R\$ 85,45	091	43	75	04	RUA	MOEMA	281	69,6008	R\$ 138,35
091	35	91	03	RUA	JOAO BACARINI	240	59,7748	R\$ 118,81	091	43	77	01	AVENI	URUCANIA	281	69,6008	R\$ 138,35
091	35	91	04	RUA	CAMPOS GERAIS	240	59,7748	R\$ 118,81	091	43	77	02	RUA	AMPARO DA SERRA	281	69,6008	R\$ 138,35
091	35	91	06	AVENI	CAMACAN	190	45,8546	R\$ 91,15	091	43	77	04	RUA	NOVA SERRANA	281	69,6008	R\$ 138,35
091	35	91	05	RUA	GAIVOTA	174	42,9887	R\$ 85,45	091	43	82	02	RUA	PEDRINOPOLIS	281	69,6008	R\$ 138,35
091	35	91	02	RUA	DINO JANEIRO	240	59,7748	R\$ 118,81	091	43	82	04	RUA	MOEMA	281	69,6008	R\$ 138,35
091	35	92	07	RUA	CAMPOS GERAIS	240	59,7748	R\$ 118,81	091	43	84	03	RUA	PIEDADE DA PONTE NOVA	281	69,6008	R\$ 138,35
091	35	92	24	RUA	ARUJA	174	42,9887	R\$ 85,45	091	43	84	01	RUA	CONCEICAO DO PARA	281	69,6008	R\$ 138,35
091	35	92	03	RUA	ARMINDO DE OLIVEIRA,MAESTRO	240	59,7748	R\$ 118,81	091	43	84	02	RUA	AMPARO DA SERRA	281	69,6008	R\$ 138,35
091	35	92	04	RUA	AGOSTINHO DOS SANTOS	240	59,7748	R\$ 118,81	091	43	84	04	RUA	MOEMA	281	69,6008	R\$ 138,35
091	35	92	02	RUA	LUPICINIO RODRIGUES	240	59,7748	R\$ 118,81	091	43	86	02	RUA	AMPARO DA SERRA	281	69,6008	R\$ 138,35
091	35	92	01	VIELA	ITUETA	174	42,9887	R\$ 85,45	091	43	86	04	RUA	NOVA SERRANA	281	69,6008	R\$ 138,35
091	35	92	05	RUA	ISMENIA DOS SANTOS	240	59,7748	R\$ 118,81	091	43	89	01	AVENI	URUCANIA	281	69,6008	R\$ 138,35
091	35	92	06	RUA	DONGA	240	59,7748	R\$ 118,81	091	43	89	04	RUA	AMPARO DA SERRA	281	69,6008	R\$ 138,35
091	35	93	01	AVENI	CANDEA	166	40,9416	R\$ 81,38	091	43	89	03	RUA	BARTIRA	281	69,6008	R\$ 138,35
091	35	93	05	RUA	CAMPOS GERAIS	174	42,9887	R\$ 85,45	091	43	93	04	RUA	PEDRINOPOLIS	281	69,6008	R\$ 138,35
091	35	93	02	RUA	AGOSTINHO DOS SANTOS	174	42,9887	R\$ 85,45	091	43	93	01	RUA	PIEDADE DA PONTE NOVA	281	69,6008	R\$ 138,35
091	35	93	04	VIELA	ITUETA	240	59,7748	R\$ 118,81	091	43	93	02	RUA	AMPARO DA SERRA	281	69,6008	R\$ 138,35
091	35	93	06	RUA	LEILA DINIZ	166	40,9416	R\$ 81,38	091	43	98	04	RUA	AMPARO DA SERRA	281	69,6008	R\$ 138,35
091	35	93	03	VIELA	MITRE	240	59,7748	R\$ 118,81	091	43	98	01	RUA	BARTIRA	281	69,6008	R\$ 138,35
091	35	97	07	VIELA	CIRCLE	224	54,0430	R\$ 107,42	091	43	98	02	VIELA	MOEDA	281	69,6008	R\$ 138,35
091	35	97	01	VIELA	SINHERE	224	54,0430	R\$ 107,42	091	43	98	03	RUA	GUARAMIRIM	281	69,6008	R\$ 138,35
091	40	01	03	AVENI	NAPOLEAO R BORGES,SEGUNDO				091	44	02	03	RUA	CANA VERDE	125	29,4779	R\$ 58,59
					TENENTE AVIADOR	232	56,4994	R\$ 112,30	091	44	03	01	AVENI	COQUEIRAL	216	51,5865	R\$ 102,54
091	40	01	01	ESTRA	GUARULHOS-NAZARE	216	51,5865	R\$ 102,54	091	44	09	02	RUA	CAMPOS GERAIS	224	54,0430	R\$ 107,42
091	40	02	01	PRACA	MIRAMAR	232	56,4994	R\$ 112,30	091	44	09	04	AVENI	CAMACAN	273	67,1442	R\$ 133,46
091	40	03	02	VIELA	IPOJUCA	216	51,5865	R\$ 102,54	091	44	09	03	AVENI	GUAPE	224	54,0430	R\$ 107,42
091	40	03	03	AVENI	NAPOLEAO R BORGES,SEGUNDO				091	44	13	03	VIELA	CONTAGEM	216	51,5865	R\$ 102,54
					TENENTE AVIADOR	232	56,4994	R\$ 112,30	091	44	13	01	AVENI	COQUEIRAL	216	51,5865	R\$ 102,54
091	40	03	01	ESTRA	GUARULHOS-NAZARE	232	56,4994	R\$ 112,30	091	44	13	04	RUA	CHALE	216	51,5865	R\$ 102,54
091	40	05	02	RUA	MARRAIAL	216	51,5865	R\$ 102,54	091	44	13	02	AVENI	CAMACAN	216	51,5865	R\$ 102,54
091	40	05	01	RUA	FLAVIO DINIZ FERREIRA,SARGENTO				091	44	17	04	AVENI	CAMACAN	190	45,8546	R\$ 91,15
					DA AERONAUTICA	232	56,4994	R\$ 112,30	091	44	17	03	AVENI	DELFINOPOLIS	299	72,0573	R\$ 143,23
091	40	05	03	AVENI	NAPOLEAO R BORGES,SEGUNDO				091	44	17	01	AVENI	GUAPE	224	54,0430	R\$ 107,42
					TENENTE AVIADOR	232	56,4994	R\$ 112,30	091	44	21	04	RUA	CHALE	281	69,6008	R\$ 138,35
091	40	06	01	PRACA	REPUBLICA	232	56,4994	R\$ 112,30	091	44	21	02	AVENI	CAMACAN	281	69,6008	R\$ 138,35
091	40	11	02	RUA	ARIOVALDO TEODORO B DAS NEVES,				091	44	21	03	AVENI	MONACO	281	69,6008	R\$ 138,35
					SARGENTO DA AERONAUTICA	216	51,5865	R\$ 102,54	091	44	24	01	AVENI	COQUEIRAL	257	62,2313	R\$ 123,70
091	40	11	03	AVENI	TERUO ASAEDA, SARGENTO DA AERONAUTICA	216	51,5865	R\$ 102,54	091	44	24	04	AVENI	CAMACAN	216	51,5865	R\$ 102,54
091	40	11	04	AVENI	DAMIAO L VASCONCELOS,SARGENTO DA				091	44	24	02	RUA	DIVINO	166	40,9416	R\$ 81,38
					AERONAUTICA	232	56,4994	R\$ 112,30	091	44	24	05	RUA	DIVINO	133	3	

091	44	85	02	RUA	MANAU MIRIM	216	51,5865	R\$ 102,54	091	45	95	02	AVENI	QUINZE DE JANEIRO	224	54,0430	R\$ 107,42
091	44	85	03	AVENI	MONACO	141	36,0286	R\$ 71,61	091	45	95	01	AVENI	CANDEA	240	59,7748	R\$ 118,81
091	44	86	01	AVENI	COQUEIRAL	257	62,2313	R\$ 123,70	091	45	95	04	RUA	SANTANA DA VARGEM	224	54,0430	R\$ 107,42
091	44	86	04	AVENI	AGUANIL	166	40,9416	R\$ 81,38	091	45	97	02	AVENI	QUINZE DE JANEIRO	240	59,7748	R\$ 118,81
091	44	86	02	RUA	MANAU MIRIM	216	51,5865	R\$ 102,54	091	50	06	03	RUA	CHILE	265	64,6878	R\$ 128,58
091	44	89	03	AVENI	COQUEIRAL	257	62,2313	R\$ 123,70	091	50	06	01	AVENI	BRASIL	349	86,7962	R\$ 172,52
091	44	89	04	AVENI	AGUANIL	257	62,2313	R\$ 123,70	091	50	06	02	.	FRANCA	265	64,6878	R\$ 128,58
091	44	89	01	AVENI	DELFINOPOLIS	299	72,0573	R\$ 143,23	091	50	06	04	RUA	BELGICA	265	64,6878	R\$ 128,58
091	44	92	02	RUA	QUELUZITA	281	69,6008	R\$ 138,35	091	50	14	02	.	FRANCA	265	64,6878	R\$ 128,58
091	44	92	04	RUA	PIEDADE DOS GERAIS	281	69,6008	R\$ 138,35	091	50	14	01	RUA	CHILE	265	64,6878	R\$ 128,58
091	44	92	03	AVENI	URUCANIA	281	69,6008	R\$ 138,35	091	50	14	04	RUA	BELGICA	265	64,6878	R\$ 128,58
091	44	97	01	AVENI	COQUEIRAL	257	62,2313	R\$ 123,70	091	50	17	01	AVENI	BRASIL	349	86,7962	R\$ 172,52
091	44	97	02	RUA	MATIPO	216	51,5865	R\$ 102,54	091	50	17	03	.	FRANCA	265	64,6878	R\$ 128,58
091	44	97	04	RUA	MANAU MIRIM	216	51,5865	R\$ 102,54	091	50	17	02	PRACA	VATICANO	265	64,6878	R\$ 128,58
091	45	04	03	AVENI	CANDEA	224	54,0430	R\$ 107,42	091	50	18	01	PRACA	MARIA AUXILIADORA SERRA MOTA	349	86,7962	R\$ 172,52
091	45	10	02	RUA	CAPITOLIO	240	59,7748	R\$ 118,81	091	50	19	04	.	PORTUGAL	265	64,6878	R\$ 128,58
091	45	10	04	RUA	CAMPOS GERAIS	224	54,0430	R\$ 107,42	091	50	19	01	.	MARGINAL	265	64,6878	R\$ 128,58
091	45	10	03	AVENI	GUAPE	224	54,0430	R\$ 107,42	091	50	19	02	AVENI	JOAO PAULO I,PAPA	356	90,0716	R\$ 179,04
091	45	10	01	RUA	DALVA DE OLIVEIRA	240	59,7748	R\$ 118,81	091	50	21	01	RUA	HUNGRIA	265	64,6878	R\$ 128,58
091	45	12	07	RUA	PRIMO DE LUCA	182	44,2170	R\$ 87,89	091	50	23	03	RUA	HUNGRIA	265	64,6878	R\$ 128,58
091	45	12	08	RUA	GASTAO FORMENTI	174	42,9887	R\$ 85,45	091	50	23	02	.	FRANCA	265	64,6878	R\$ 128,58
091	45	12	05	RUA	CIRO MONTEIRO	240	59,7748	R\$ 118,81	091	50	23	04	RUA	BELGICA	265	64,6878	R\$ 128,58
091	45	12	09	RUA	CAPITOLIO	240	59,7748	R\$ 118,81	091	50	26	01	PRACA	VATICANO	265	64,6878	R\$ 128,58
091	45	12	03	RUA	ANDRE FILHO	240	59,7748	R\$ 118,81	091	50	33	01	.	VENEZUELA	265	64,6878	R\$ 128,58
091	45	12	06	RUA	SERGIO CARDOSO	240	59,7748	R\$ 118,81	091	50	33	02	RUA	HUNGRIA	265	64,6878	R\$ 128,58
091	45	12	01	RUA	ERLON CHAVES	240	59,7748	R\$ 118,81	091	50	33	03	.	FRANCA	265	64,6878	R\$ 128,58
091	45	12	04	RUA	ERON DOMINGUES	240	59,7748	R\$ 118,81	091	50	38	03	AVENI	BRASIL	356	90,0716	R\$ 179,04
091	45	12	02	RUA	KALIL FILHO	174	42,9887	R\$ 85,45	091	50	38	04	.	PORTUGAL	265	64,6878	R\$ 128,58
091	45	13	06	RUA	GASTAO FORMENTI	174	42,9887	R\$ 85,45	091	50	38	01	AVENI	JOAO PAULO I,PAPA	356	90,0716	R\$ 179,04
091	45	13	08	RUA	CAPITOLIO	174	42,9887	R\$ 85,45	091	50	42	05	RUA	HUNGRIA	265	64,6878	R\$ 128,58
091	45	13	01	AVENI	CANDEA	224	54,0430	R\$ 107,42	091	50	42	02	.	VENEZUELA	265	64,6878	R\$ 128,58
091	45	13	09	RUA	AGOSTINHO DOS SANTOS	174	42,9887	R\$ 85,45	091	50	42	01	RUA	HUNGRIA	265	64,6878	R\$ 128,58
091	45	13	07	RUA	SERGIO CARDOSO	240	59,7748	R\$ 118,81	091	50	42	03	AVENI	ITALIA	265	64,6878	R\$ 128,58
091	45	13	05	RUA	ERLON CHAVES	174	42,9887	R\$ 85,45	091	50	44	04	.	VENEZUELA	265	64,6878	R\$ 128,58
091	45	13	04	RUA	KALIL FILHO	174	42,9887	R\$ 85,45	091	50	44	02	RUA	ESPANHA	265	64,6878	R\$ 128,58
091	45	13	02	RUA	EGAS MUNIZ	174	42,9887	R\$ 85,45	091	50	44	01	PRACA	VATICANO	265	64,6878	R\$ 128,58
091	45	13	03	RUA	JUBERT DE CARVALHO	174	42,9887	R\$ 85,45	091	50	46	02	.	PORTUGAL	265	64,6878	R\$ 128,58
091	45	20	01	RUA	PRIMO DE LUCA	257	62,2313	R\$ 123,70	091	50	46	04	RUA	ESPANHA	265	64,6878	R\$ 128,58
091	45	20	04	RUA	CAPITOLIO	240	59,7748	R\$ 118,81	091	50	46	01	PRACA	VATICANO	265	64,6878	R\$ 128,58
091	45	20	02	RUA	AREADO	240	59,7748	R\$ 118,81	091	50	47	01	PRACA	PEDRO - O CARPIDOR	265	64,6878	R\$ 128,58
091	45	20	03	AVENI	GUAPE	224	54,0430	R\$ 107,42	091	50	50	01	AVENI	ITALIA	265	64,6878	R\$ 128,58
091	45	22	05	RUA	CONCHITA DE MORAES	240	59,7748	R\$ 118,81	091	50	50	04	.	MEXICO	265	64,6878	R\$ 128,58
091	45	22	06	RUA	CESAR LADEIRA	240	59,7748	R\$ 118,81	091	50	50	02	.	INGLATERRA	307	75,3326	R\$ 149,74
091	45	22	02	RUA	BATISTA JUNIOR	240	59,7748	R\$ 118,81	091	50	51	01	.	VENEZUELA	265	64,6878	R\$ 128,58
091	45	22	03	RUA	OLEGARIO MARIANO	240	59,7748	R\$ 118,81	091	50	51	03	AVENI	ITALIA	265	64,6878	R\$ 128,58
091	45	22	04	RUA	EGAS MUNIZ	240	59,7748	R\$ 118,81	091	50	54	03	RUA	URBANO SANTOS	174	42,9887	R\$ 85,45
091	45	22	01	RUA	JUBERT DE CARVALHO	174	42,9887	R\$ 85,45	091	50	54	02	AVENI	JOAO PAULO I,PAPA	356	90,0716	R\$ 179,04
091	45	22	07	RUA	CUSTODIO DE MESQUITA	240	59,7748	R\$ 118,81	091	50	54	01	ESTRA	GUARULHOS-NAZARE	356	90,0716	R\$ 179,04
091	45	30	01	RUA	PRIMO DE LUCA	257	62,2313	R\$ 123,70	091	50	63	07	RUA	INDIA	265	64,6878	R\$ 128,58
091	45	30	02	RUA	CAMPO DO MEIO	240	59,7748	R\$ 118,81	091	50	63	05	PORTUGAL	PORTUGAL	273	67,1442	R\$ 133,46
091	45	30	04	RUA	AREADO	240	59,7748	R\$ 118,81	091	50	63	01	.	VENEZUELA	265	64,6878	R\$ 128,58
091	45	30	03	AVENI	GUAPE	224	54,0430	R\$ 107,42	091	50	63	04	RUA	INDIA	265	64,6878	R\$ 128,58
091	45	32	05	RUA	PIOLIM	174	42,9887	R\$ 85,45	091	50	63	03	RUA	ESPANHA	265	64,6878	R\$ 128,58
091	45	32	03	RUA	CELSO GUIMARAES	240	59,7748	R\$ 118,81	091	50	70	01	AVENI	ITALIA	265	64,6878	R\$ 128,58
091	45	32	01	AVENI	CANDEA	166	40,9416	R\$ 81,38	091	50	70	03	.	INGLATERRA	307	75,3326	R\$ 149,74
091	45	32	08	RUA	CACO VELHO	240	59,7748	R\$ 118,81	091	50	73	01	RUA	ESPANHA	265	64,6878	R\$ 128,58
091	45	32	04	RUA	OSCARITO	240	59,7748	R\$ 118,81	091	50	74	02	.	PORTUGAL	265	64,6878	R\$ 128,58
091	45	32	06	RUA	ODUVALDO VIANA	240	59,7748	R\$ 118,81	091	50	74	03	RUA	ESPANHA	265	64,6878	R\$ 128,58
091	45	32	02	RUA	ODUVALDO VIANA FILHO	240	59,7748	R\$ 118,81	091	50	76	01	AVENI	BRASIL	265	64,6878	R\$ 128,58
091	45	32	09	RUA	EGAS MUNIZ	174	42,9887	R\$ 85,45	091	50	76	03	AVENI	ESTADOS UNIDOS	265	64,6878	R\$ 128,58
091	45	32	07	RUA	MILTON RIBEIRO	240	59,7748	R\$ 118,81	091	50	76	05	.	PORTUGAL	265	64,6878	R\$ 128,58
091	45	34	03	AVENI	CANDEA	224	54,0430	R\$ 107,42	091	50	76	02	AVENI	JOAO PAULO I,PAPA	273	67,1442	R\$ 133,46
091	45	34	01	VIELA	TAMARA	224	54,0430	R\$ 107,42	091	50	77	03	AVENI	JOAO PAULO I,PAPA	356	90,0716	R\$ 179,04
091	45	41	01	RUA	PRIMO DE LUCA	257	62,2313	R\$ 123,70	091	50	77	01	RUA	ARGENTINA	265	64,6878	R\$ 128,58
091	45	41	04	RUA	CAMPO DO MEIO	240	59,7748	R\$ 118,81	091	50	83	03	AVENI	ESTADOS UNIDOS	265	64,6878	R\$ 128,58
091	45	41	02	AVENI	AGUANIL	240	59,7748	R\$ 118,81	091	50	83	01	.	PORTUGAL	265	64,6878	R\$ 128,58
091	45	41	03	AVENI	GUAPE	224	54,0430	R\$ 107,42	091	50	83	05	AVENI	ITALIA	265	64,6878	R\$ 128,58
091	45	43	08	RUA	PRIMO DE LUCA	182	44,2170	R\$ 87,89	091	50	83	04	.	TURQUIA	265	64,6878	R\$ 128,58
091	45	43	07	RUA	VASSOURINHA	240	59,7748	R\$ 118,81	091	50	91	02	AVENI	ESTADOS UNIDOS	273	67,1442	R\$ 133,46
091	45	43	05	RUA	MARCUS ALAN	240	59,7748	R\$ 118,81	091	50	92	01	.	TURQUIA	273	67,1442	R\$ 133,46
091	45	43	04	RUA	MARIO SANTOS	174	42,9887	R\$ 85,45	091	50	94	01	AVENI	ESTADOS UNIDOS	265	64,6878	R\$ 128,58
091	45	43	01	AVENI	CANDEA	224	54,0430	R\$ 107,42	091	50	94	02	AVENI	JOAO PAULO I,PAPA	398	103,9918	R\$ 206,70
091	45	43	09	RUA	ODUVALDO VIANA FILHO	240	59,7748	R\$ 118,81	091	50	98	07	RUA	ARGENTINA	265	64,6878	R\$ 128,58
091	45	43	06	RUA	HEQUEL TAVARES	240	59,7748	R\$ 118,81	091	50	98	05	AVENI	JOAO PAULO I,PAPA	356	90,0716	R\$ 179,04
091	45	43	03	RUA	HERVE CORDOVIL	174	42,9887	R\$ 85,45	091	51	25	03	RUA	PESCADOR	281	69,6008	R\$ 138,35
091	45	43	02	RUA	NEPOMUCENO	240	59,7748	R\$ 118,81	091	51	25	02	RUA	VIRGOLANDIA	281	69,6008	R\$ 138,35
091	45	44	02	AVENI	CANDEA	224	54,0430	R\$ 107,42	091	51							



091	52	07	01	RUA	CAMPOS ALTOS	281	69.6008	R\$ 138,35	091	53	99	02	RUA	ONCA DE PITANGUI	281	69.6008	R\$ 138,35
091	52	07	04	RUA	NOVA PONTE	281	69.6008	R\$ 138,35	091	53	99	01	RUA	IGARAPE	281	69.6008	R\$ 138,35
091	52	07	02	RUA	MOEMA	281	69.6008	R\$ 138,35	091	53	99	03	ESTRA	GUARULHOS-NAZARE	281	69.6008	R\$ 138,35
091	52	11	04	RUA	CAMPOS ALTOS	281	69.6008	R\$ 138,35	091	54	00	01	AVENI	URUCANIA	281	69.6008	R\$ 138,35
091	52	11	02	RUA	IRAI DE MINAS	281	69.6008	R\$ 138,35	091	54	00	03	RUA	BARTIRA	281	69.6008	R\$ 138,35
091	52	11	03	RUA	MENDES PIMENTEL	281	69.6008	R\$ 138,35	091	54	03	04	RUA	QUELUZITA	281	69.6008	R\$ 138,35
091	52	14	04	RUA	IRAI DE MINAS	281	69.6008	R\$ 138,35	091	54	03	03	AVENI	URUCANIA	281	69.6008	R\$ 138,35
091	52	14	02	RUA	NOVA PONTE	281	69.6008	R\$ 138,35	091	54	03	01	RUA	CAPARAO	281	69.6008	R\$ 138,35
091	52	18	02	RUA	PEDRINOPOLIS	281	69.6008	R\$ 138,35	091	54	03	02	RUA	RIO MANSO	281	69.6008	R\$ 138,35
091	52	18	04	RUA	MOEMA	281	69.6008	R\$ 138,35	091	54	04	02	RUA	QUELUZITA	281	69.6008	R\$ 138,35
091	52	25	01	RUA	CAMPINA VERDE	281	69.6008	R\$ 138,35	091	54	04	01	RUA	CAPARAO	281	69.6008	R\$ 138,35
091	52	25	03	RUA	NOVA PONTE	281	69.6008	R\$ 138,35	091	54	04	04	RUA	AMPARO DA SERRA	281	69.6008	R\$ 138,35
091	52	25	02	RUA	IGARAPE	281	69.6008	R\$ 138,35	091	54	04	03	RUA	ACAIACA	281	69.6008	R\$ 138,35
091	52	28	04	RUA	PEDRINOPOLIS	281	69.6008	R\$ 138,35	091	54	05	02	RUA	MATIPO	216	51.5865	R\$ 102,54
091	52	28	02	RUA	AMPARO DA SERRA	281	69.6008	R\$ 138,35	091	54	05	04	RUA	MANAU MIRIM	216	51.5865	R\$ 102,54
091	52	28	03	RUA	IGARAPE	281	69.6008	R\$ 138,35	091	54	05	03	AVENI	MONACO	141	36.0286	R\$ 71,61
091	52	32	01	RUA	IRAI DE MINAS	281	69.6008	R\$ 138,35	091	54	07	01	AVENI	COQUEIRAL	257	62.2313	R\$ 123,70
091	52	32	03	RUA	NOVA PONTE	281	69.6008	R\$ 138,35	091	54	07	04	RUA	MATIPO	216	51.5865	R\$ 102,54
091	52	32	04	RUA	IGARAPE	281	69.6008	R\$ 138,35	091	54	07	02	RUA	ALFENAS	216	51.5865	R\$ 102,54
091	52	32	05	RUA	MENDES PIMENTEL	281	69.6008	R\$ 138,35	091	54	13	04	AVENI	URUCANIA	281	69.6008	R\$ 138,35
091	52	33	04	RUA	NOVA PONTE	281	69.6008	R\$ 138,35	091	54	13	02	RUA	CAPARAO	281	69.6008	R\$ 138,35
091	52	33	02	RUA	MOEMA	281	69.6008	R\$ 138,35	091	54	13	03	RUA	ABREU CAMPO	281	69.6008	R\$ 138,35
091	52	34	03	RUA	MOEMA	281	69.6008	R\$ 138,35	091	54	13	01	RUA	RIO MANSO	281	69.6008	R\$ 138,35
091	52	36	01	VIELA	ARCOS	281	69.6008	R\$ 138,35	091	54	16	04	RUA	MATIPO	216	51.5865	R\$ 102,54
091	52	36	03	VIELA	ARCOS	281	69.6008	R\$ 138,35	091	54	16	02	RUA	ALFENAS	216	51.5865	R\$ 102,54
091	52	36	04	RUA	MOEMA	281	69.6008	R\$ 138,35	091	54	16	03	AVENI	MONACO	141	36.0286	R\$ 71,61
091	52	45	02	RUA	AMPARO DA SERRA	281	69.6008	R\$ 138,35	091	54	18	01	AVENI	COQUEIRAL	257	62.2313	R\$ 123,70
091	52	45	01	RUA	IGARAPE	281	69.6008	R\$ 138,35	091	54	18	04	RUA	ALFENAS	216	51.5865	R\$ 102,54
091	52	45	03	ESTRA	GUARULHOS-NAZARE	281	69.6008	R\$ 138,35	091	54	18	02	RUA	ALPINOPOLIS	216	51.5865	R\$ 102,54
091	52	45	04	RUA	MOEMA	281	69.6008	R\$ 138,35	091	54	21	01	RUA	BARTIRA	281	69.6008	R\$ 138,35
091	52	49	04	RUA	AMPARO DA SERRA	281	69.6008	R\$ 138,35	091	54	21	03	RUA	GUARAMIRIM	281	69.6008	R\$ 138,35
091	52	49	01	RUA	IGARAPE	281	69.6008	R\$ 138,35	091	54	22	01	AVENI	URUCANIA	281	69.6008	R\$ 138,35
091	52	49	03	ESTRA	GUARULHOS-NAZARE	281	69.6008	R\$ 138,35	091	54	22	02	RUA	BELO VALE	281	69.6008	R\$ 138,35
091	52	52	04	RUA	IGARAPE	281	69.6008	R\$ 138,35	091	54	22	03	RUA	RIO DA CASCA	281	69.6008	R\$ 138,35
091	52	52	02	ESTRA	GUARULHOS-NAZARE	281	69.6008	R\$ 138,35	091	54	26	01	VIELA	CONTAGEM	141	36.0286	R\$ 71,61
091	52	52	01	RUA	MOEMA	281	69.6008	R\$ 138,35	091	54	26	04	RUA	ALFENAS	216	51.5865	R\$ 102,54
091	52	52	03	RUA	MENDES PIMENTEL	281	69.6008	R\$ 138,35	091	54	26	02	RUA	ALPINOPOLIS	216	51.5865	R\$ 102,54
091	52	60	01	ESTRA	GUARULHOS-NAZARE	281	69.6008	R\$ 138,35	091	54	26	03	AVENI	MONACO	141	36.0286	R\$ 71,61
091	52	62	02	AVENI	IBITURUNA	281	69.6008	R\$ 138,35	091	54	28	02	AVENI	QUINZE DE JANEIRO	216	51.5865	R\$ 102,54
091	52	62	01	ESTRA	GUARULHOS-NAZARE	281	69.6008	R\$ 138,35	091	54	28	01	AVENI	COQUEIRAL	257	62.2313	R\$ 123,70
091	52	81	01	RUA	OLIVEIRA	281	69.6008	R\$ 138,35	091	54	28	04	RUA	ALPINOPOLIS	216	51.5865	R\$ 102,54
091	52	81	03	AVENI	IBITURUNA	281	69.6008	R\$ 138,35	091	54	30	03	RUA	BARTIRA	281	69.6008	R\$ 138,35
091	52	90	02	RUA	PERDOES	281	69.6008	R\$ 138,35	091	54	30	01	RUA	GUARAMIRIM	281	69.6008	R\$ 138,35
091	52	90	03	RUA	PASSATEMPO	281	69.6008	R\$ 138,35	091	54	33	01	PRACA	FLOR DE LIZ	281	69.6008	R\$ 138,35
091	52	90	04	RUA	FORMIGA	281	69.6008	R\$ 138,35	091	54	34	03	AVENI	URUCANIA	281	69.6008	R\$ 138,35
091	52	90	01	RUA	OLIVEIRA	281	69.6008	R\$ 138,35	091	54	34	01	RUA	CAPARAO	281	69.6008	R\$ 138,35
091	52	92	03	RUA	PERDOES	281	69.6008	R\$ 138,35	091	54	37	02	AVENI	QUINZE DE JANEIRO	216	51.5865	R\$ 102,54
091	52	92	04	RUA	OLIVEIRA	281	69.6008	R\$ 138,35	091	54	37	04	RUA	ALPINOPOLIS	216	51.5865	R\$ 102,54
091	53	00	02	RUA	PEDRINOPOLIS	281	69.6008	R\$ 138,35	091	54	37	03	AVENI	MONACO	141	36.0286	R\$ 71,61
091	53	00	04	RUA	MOEMA	281	69.6008	R\$ 138,35	091	54	39	04	AVENI	QUINZE DE JANEIRO	216	51.5865	R\$ 102,54
091	53	04	01	RUA	PIEDADE DA PONTE NOVA	281	69.6008	R\$ 138,35	091	54	39	01	AVENI	COQUEIRAL	257	62.2313	R\$ 123,70
091	53	04	03	RUA	JEQUERI	281	69.6008	R\$ 138,35	091	54	39	02	RUA	ALTEROLA	216	51.5865	R\$ 102,54
091	53	04	04	RUA	AMPARO DA SERRA	281	69.6008	R\$ 138,35	091	54	43	02	AVENI	URUCANIA	281	69.6008	R\$ 138,35
091	53	04	02	RUA	CRUCILANDIA	281	69.6008	R\$ 138,35	091	54	43	01	RUA	BARTIRA	281	69.6008	R\$ 138,35
091	53	06	03	RUA	PIEDADE DA PONTE NOVA	281	69.6008	R\$ 138,35	091	54	43	04	RUA	GUARAMIRIM	281	69.6008	R\$ 138,35
091	53	06	04	RUA	AMPARO DA SERRA	281	69.6008	R\$ 138,35	091	54	44	02	AVENI	URUCANIA	281	69.6008	R\$ 138,35
091	53	06	01	RUA	RIO DA CASCA	281	69.6008	R\$ 138,35	091	54	44	03	RUA	CAPUTIRA	281	69.6008	R\$ 138,35
091	53	07	04	RUA	AMPARO DA SERRA	281	69.6008	R\$ 138,35	091	54	47	04	AVENI	QUINZE DE JANEIRO	216	51.5865	R\$ 102,54
091	53	07	03	RUA	RIO DA CASCA	281	69.6008	R\$ 138,35	091	54	47	02	RUA	ALTEROLA	216	51.5865	R\$ 102,54
091	53	07	01	RUA	GUARAMIRIM	281	69.6008	R\$ 138,35	091	54	47	03	AVENI	MONACO	141	36.0286	R\$ 71,61
091	53	09	01	RUA	BARTIRA	281	69.6008	R\$ 138,35	091	54	52	03	RUA	BARTIRA	281	69.6008	R\$ 138,35
091	53	09	03	RUA	GUARAMIRIM	281	69.6008	R\$ 138,35	091	54	52	02	PRACA	AMOR PERFEITO	281	69.6008	R\$ 138,35
091	53	11	04	RUA	PEDRINOPOLIS	281	69.6008	R\$ 138,35	091	54	52	01	RUA	GUARAMIRIM	281	69.6008	R\$ 138,35
091	53	11	02	RUA	AMPARO DA SERRA	281	69.6008	R\$ 138,35	091	54	60	04	RUA	BELO VALE	281	69.6008	R\$ 138,35
091	53	15	03	RUA	JEQUERI	281	69.6008	R\$ 138,35	091	54	60	02	AVENI	ALVINOPOLIS	281	69.6008	R\$ 138,35
091	53	15	02	RUA	CONGONHAS	281	69.6008	R\$ 138,35	091	54	60	01	RUA	BARTIRA	281	69.6008	R\$ 138,35
091	53	15	04	RUA	CRUCILANDIA	281	69.6008	R\$ 138,35	091	54	62	04	RUA	BROTAS	281	69.6008	R\$ 138,35
091	53	19	03	RUA	RIO DA CASCA	281	69.6008	R\$ 138,35	091	54	62	05	AVENI	ALVINOPOLIS	281	69.6008	R\$ 138,35
091	53	19	01	RUA	GUARAMIRIM	281	69.6008	R\$ 138,35	091	54	62	01	RUA	BARTIRA	281	69.6008	R\$ 138,35
091	53	22	02	RUA	JEQUERI	281	69.6008	R\$ 138,35	091	54	62	03	RUA	ONCA DE PITANGUI	281	69.6008	R\$ 138,35
091	53	22	01	RUA	BARRA LONGA	281	69.6008	R\$ 138,35	091	54	62	02	PRACA	AMOR PERFEITO	281	69.6008	R\$ 138,35
091	53	22	03	RUA	AMPARO DA SERRA	281	69.6008	R\$ 138,35	091	54	63	01	PRACA	AMOR PERFEITO	281	69.6008	R\$ 138,35
091	53	24	01	RUA	JEQUERI	281	69.6008	R\$ 138,35	091	54	67	04	RUA	ALTEROLA	216	51.5865	R\$ 102,54
091	53	24	02	RUA	BARRA LONGA	281	69.6008	R\$ 138,35	091	54	67	02	RUA	INICINEA	216	51.5865	R\$ 102,54
091	53	24	03	RUA	AMPARO DA SERRA	281	69.6008	R\$ 138,35	091	54	67	03	AVENI	MONACO	141	36.0286	R\$ 71,61
091	53	28	03	RUA	PIEDADE DA PONTE NOVA	281	69.6008	R\$ 138,35	091	54	70	02	AVENI	ALVINOPOLIS	281	69.6008	R\$ 138,35
091																	

091	55	40	01	AVENI	COQUEIRAL	257	62,2313	R\$ 123,70	091	63	41	02	RUA	DESTERRO DE MALTA	281	69,6008	R\$ 138,35
091	55	40	04	RUA	ALTEROLA	216	51,5865	R\$ 102,54	091	63	42	03	RUA	JANDAIA DO SUL	281	69,6008	R\$ 138,35
091	55	40	02	RUA	INICINEA	216	51,5865	R\$ 102,54	091	63	42	01	RUA	BOA VENTURA	281	69,6008	R\$ 138,35
091	55	45	03	AVENI	VARGINHA	273	67,1442	R\$ 133,46	091	63	42	02	RUA	DESTERRO DE MALTA	281	69,6008	R\$ 138,35
091	55	45	01	AVENI	MARCIAL LOURENCO SERODIO	364	93,3470	R\$ 185,55	091	63	43	03	RUA	BOA VENTURA	281	69,6008	R\$ 138,35
091	55	45	02	AVENI	GUAPE	224	54,0430	R\$ 107,42	091	63	43	01	RUA	ANTENOR NAVARRO	281	69,6008	R\$ 138,35
091	55	50	02	AVENI	VARGINHA	232	56,4994	R\$ 112,30	091	63	43	02	RUA	DESTERRO DE MALTA	281	69,6008	R\$ 138,35
091	55	50	01	AVENI	COQUEIRAL	257	62,2313	R\$ 123,70	091	63	49	03	RUA	JACARAU	265	64,6878	R\$ 128,58
091	55	50	04	RUA	INICINEA	216	51,5865	R\$ 102,54	091	63	49	01	RUA	BENFICA	265	64,6878	R\$ 128,58
091	55	58	01	AVENI	OSIRIS	315	78,6079	R\$ 156,25	091	63	49	02	RUA	MAMANGUAPE	265	64,6878	R\$ 128,58
091	55	58	03	RUA	SERRA DA RAIZ	315	78,6079	R\$ 156,25	091	63	54	01	RUA	BEBERIBE	281	69,6008	R\$ 138,35
091	55	58	04	AVENI	MARCIAL LOURENCO SERODIO	364	93,3470	R\$ 185,55	091	63	54	03	RUA	ANTENOR NAVARRO	281	69,6008	R\$ 138,35
091	55	63	04	AVENI	VARGINHA	273	67,1442	R\$ 133,46	091	63	54	02	RUA	DESTERRO DE MALTA	281	69,6008	R\$ 138,35
091	55	63	03	AVENI	COQUEIRAL	257	62,2313	R\$ 123,70	091	63	56	02	RUA	BEBERIBE	281	69,6008	R\$ 138,35
091	55	63	01	AVENI	DELFINOPOLIS	299	72,0573	R\$ 143,23	091	63	56	03	AVENI	SOLDADOS,DOS	281	69,6008	R\$ 138,35
091	55	64	02	AVENI	MARCIAL LOURENCO SERODIO	364	93,3470	R\$ 185,55	091	63	56	01	RUA	PAINEIRAS	281	69,6008	R\$ 138,35
091	55	64	03	AVENI	DELFINOPOLIS	299	72,0573	R\$ 143,23	091	63	68	01	RUA	JACARAU	265	64,6878	R\$ 128,58
091	55	64	01	AVENI	GUAPE	224	54,0430	R\$ 107,42	091	63	68	02	RUA	O	265	64,6878	R\$ 128,58
091	55	67	03	RUA	ALHANDRA	315	78,6079	R\$ 156,25	091	63	76	01	RUA	RIO TINTO	281	69,6008	R\$ 138,35
091	55	67	01	RUA	SERRA DA RAIZ	315	78,6079	R\$ 156,25	091	63	76	03	RUA	PAINEIRAS	281	69,6008	R\$ 138,35
091	55	67	04	AVENI	MARCIAL LOURENCO SERODIO	364	93,3470	R\$ 185,55	091	63	76	02	RUA	DESTERRO DE MALTA	281	69,6008	R\$ 138,35
091	55	69	03	RUA	ALHANDRA	315	78,6079	R\$ 156,25	091	63	81	04	RUA	POMPEO	281	69,6008	R\$ 138,35
091	55	69	01	RUA	SERRA DA RAIZ	315	78,6079	R\$ 156,25	091	63	81	02	RUA	PAINEIRAS	281	69,6008	R\$ 138,35
091	55	72	01	AVENI	COQUEIRAL	257	62,2313	R\$ 123,70	091	63	81	01	RUA	DESTERRO DE MALTA	281	69,6008	R\$ 138,35
091	55	72	03	RUA	ABILIO MENDES DE OLIVEIRA	232	56,4994	R\$ 112,30	091	63	84	02	RUA	MORADA NOVA	281	69,6008	R\$ 138,35
091	55	77	01	RUA	ALHANDRA	315	78,6079	R\$ 156,25	091	63	84	01	RUA	ANTENOR NAVARRO	281	69,6008	R\$ 138,35
091	55	77	03	AVENI	SERRA REDONDA	307	75,3326	R\$ 149,74	091	63	87	02	RUA	DESTERRO DE MALTA	281	69,6008	R\$ 138,35
091	55	77	04	AVENI	MARCIAL LOURENCO SERODIO	364	93,3470	R\$ 185,55	091	63	93	02	RUA	MORADA NOVA	281	69,6008	R\$ 138,35
091	55	84	04	AVENI	COQUEIRAL	315	78,6079	R\$ 156,25	091	63	97	03	RUA	PITIMBU	281	69,6008	R\$ 138,35
091	55	84	02	AVENI	MARCIAL LOURENCO SERODIO	364	93,3470	R\$ 185,55	091	63	97	01	RUA	MARTINHO CAMPOS	281	69,6008	R\$ 138,35
091	55	84	03	VIELA	IBIRITE	125	29,4779	R\$ 58,59	091	63	97	02	RUA	DESTERRO DE MALTA	281	69,6008	R\$ 138,35
091	55	84	01	AVENI	DELFINOPOLIS	299	72,0573	R\$ 143,23	091	64	01	02	RUA	CAPARAO	281	69,6008	R\$ 138,35
091	55	86	03	RUA	BOSCO,DOM	307	75,3326	R\$ 149,74	091	64	01	04	RUA	ONCA DE PITANGUI	281	69,6008	R\$ 138,35
091	55	86	01	AVENI	SERRA REDONDA	307	75,3326	R\$ 149,74	091	64	01	03	ESTRA	GUARULHOS-NAZARE	281	69,6008	R\$ 138,35
091	55	86	04	AVENI	MARCIAL LOURENCO SERODIO	364	93,3470	R\$ 185,55	091	64	05	01	RUA	MARTELANDIA	125	29,4779	R\$ 58,59
091	55	89	01	RUA	ALHANDRA	315	78,6079	R\$ 156,25	091	64	05	03	RUA	JOANESIA	125	29,4779	R\$ 58,59
091	55	89	03	AVENI	SERRA REDONDA	307	75,3326	R\$ 149,74	091	64	06	04	AVENI	VARGINHA	125	29,4779	R\$ 58,59
091	55	89	02	AVENI	MULUNGU	273	67,1442	R\$ 133,46	091	64	06	03	RUA	MARTELANDIA	125	29,4779	R\$ 58,59
091	55	96	03	RUA	BAYEUX	307	75,3326	R\$ 149,74	091	64	06	02	AVENI	COLIBRIS,DOS	125	29,4779	R\$ 58,59
091	55	96	01	RUA	BOSCO,DOM	307	75,3326	R\$ 149,74	091	64	06	01	RUA	MESQUITA	125	29,4779	R\$ 58,59
091	55	96	04	AVENI	MARCIAL LOURENCO SERODIO	364	93,3470	R\$ 185,55	091	64	14	03	RUA	GONZAGA	257	62,2313	R\$ 123,70
091	55	98	03	RUA	BOSCO,DOM	307	75,3326	R\$ 149,74	091	64	14	02	AVENI	COLIBRIS,DOS	232	56,4994	R\$ 112,30
091	55	98	01	AVENI	SERRA REDONDA	307	75,3326	R\$ 149,74	091	64	14	04	AVENI	MONACO	141	36,0286	R\$ 71,61
091	55	98	02	AVENI	MULUNGU	356	90,0716	R\$ 179,04	091	64	14	01	RUA	JOANESIA	232	56,4994	R\$ 112,30
091	61	07	03	RUA	PERDOES	281	69,6008	R\$ 138,35	091	64	18	03	AVENI	COLIBRIS,DOS	232	56,4994	R\$ 112,30
091	61	07	01	RUA	PASSATEMPO	281	69,6008	R\$ 138,35	091	64	28	01	RUA	MARTELANDIA	232	56,4994	R\$ 112,30
091	61	35	04	RUA	SANTANA DA MANGUEIRA	281	69,6008	R\$ 138,35	091	64	28	04	AVENI	COLIBRIS,DOS	232	56,4994	R\$ 112,30
091	61	35	01	AVENI	SOLDADOS,DOS	281	69,6008	R\$ 138,35	091	64	28	03	RUA	JOANESIA	232	56,4994	R\$ 112,30
091	61	35	02	RUA	NOVA VENECIA	281	69,6008	R\$ 138,35	091	64	30	01	RUA	BENFICA	265	64,6878	R\$ 128,58
091	61	35	03	RUA	DESTERRO DE MALTA	281	69,6008	R\$ 138,35	091	64	30	02	RUA	MAMANGUAPE	265	64,6878	R\$ 128,58
091	61	36	01	AVENI	SOLDADOS,DOS	281	69,6008	R\$ 138,35	091	64	32	03	RUA	BURITI BRAVO	331	84,3398	R\$ 167,64
091	61	36	02	RUA	PEDRA BRANCA	281	69,6008	R\$ 138,35	091	64	32	05	RUA	MAMANGUAPE	265	64,6878	R\$ 128,58
091	61	36	04	RUA	NOVA VENECIA	281	69,6008	R\$ 138,35	091	64	32	02	RUA	NOVA IORQUE	331	84,3398	R\$ 167,64
091	61	36	03	RUA	DESTERRO DE MALTA	281	69,6008	R\$ 138,35	091	64	32	01	ESTRA	GUARULHOS-NAZARE	307	75,3326	R\$ 149,74
091	61	38	04	RUA	PEDRA BRANCA	281	69,6008	R\$ 138,35	091	64	33	01	RUA	GONZAGA	257	62,2313	R\$ 123,70
091	61	38	02	RUA	IBIARA	281	69,6008	R\$ 138,35	091	64	33	03	ESTRA	GUARULHOS-NAZARE	307	75,3326	R\$ 149,74
091	61	38	03	RUA	DESTERRO DE MALTA	281	69,6008	R\$ 138,35	091	64	33	04	AVENI	MONACO	141	36,0286	R\$ 71,61
091	61	42	04	RUA	ALTO DO RIO DOCE	182	44,2170	R\$ 87,89	091	64	39	01	RUA	MARTELANDIA	232	56,4994	R\$ 112,30
091	61	42	01	AVENI	JOAO PAULO I,PAPA	315	78,6079	R\$ 156,25	091	64	39	03	RUA	GONZAGA	232	56,4994	R\$ 112,30
091	61	63	01	RUA	ARAPONGAS	182	44,2170	R\$ 87,89	091	64	40	03	RUA	JACARAU	265	64,6878	R\$ 128,58
091	61	63	03	RUA	ALTO DO RIO DOCE	182	44,2170	R\$ 87,89	091	64	40	04	VIELA	SOLAR	125	29,4779	R\$ 58,59
091	61	69	04	RUA	ALTO DO RIO DOCE	281	69,6008	R\$ 138,35	091	64	40	05	RUA	MAMANGUAPE	265	64,6878	R\$ 128,58
091	61	69	02	RUA	AGUA BOA	281	69,6008	R\$ 138,35	091	64	40	02	RUA	ITIRAPINA	133	32,7533	R\$ 65,10
091	61	69	03	RUA	AGUIAR	281	69,6008	R\$ 138,35	091	64	40	01	ESTRA	GUARULHOS-NAZARE	158	39,3039	R\$ 78,12
091	61	69	01	RUA	ORIENTE	281	69,6008	R\$ 138,35	091	64	47	01	RUA	GONZAGA	257	62,2313	R\$ 123,70
091	61	73	01	RUA	BRAS PIRES	182	44,2170	R\$ 87,89	091	64	47	03	ESTRA	GUARULHOS-NAZARE	307	75,3326	R\$ 149,74
091	61	73	03	RUA	ARAPONGAS	182	44,2170	R\$ 87,89	091	64	50	02	RUA	JACARAU	265	64,6878	R\$ 128,58
091	61	77	02	RUA	CACHOEIRA DO ARARI	281	69,6008	R\$ 138,35	091	64	50	03	RUA	ITIRAPINA	265	64,6878	R\$ 128,58
091	61	77	01	RUA	AGUIAR	281	69,6008	R\$ 138,35	091	64	50	01	RUA	ITAPUI	331	84,3398	R\$ 167,64
091	61	77	04	RUA	SANTANA DA MANGUEIRA	125	29,4779	R\$ 58,59	091	64	51	02	RUA	ITAPUI	331	84,3398	R\$ 167,64
091	61	77	03	VIELA	ERVALIA	281	69,6008	R\$ 138,35	091	64	51	01	RUA	LUCENA	299	72,0573	R\$ 143,23
091	61	77	05	RUA	DESTERRO DE MALTA	281	69,6008	R\$ 138,35	091	64	51	03	VIELA	OLIVAL	265	64,6878	R\$ 128,58
091	61	84	01	RUA	CAJURI	182	44,2170	R\$ 87,89	091	64	58	03	RUA	BURITI BRAVO	331	84,3398	R\$ 167,64
091	61	84	03	RUA	BRAS PIRES	182	44,2170	R\$ 87,89	091	64	58	02	AVENI	JOSE BRUMATTI	380	99,8976	R\$ 198,57
091	62	21	02	RUA	DESTERRO DE MALTA	281	69,6008	R\$ 138,35	091	64	58	04	RUA	NOVA IORQUE	331	84,3398	R\$ 167,64
091	62	21	01	RUA	CURRAL VELHO	281	69,6008	R\$ 138,35	091	64	58	01	ESTRA</				





091	65	27	03	RUA	CABEDELLO	307	75,3326	R\$ 149,74	091	72	72	02	RUA	MARTINHO CAMPOS	281	69,6008	R\$ 138,35
091	65	27	02	AVENI	MULUNGU	356	90,0716	R\$ 179,04	091	72	72	04	RUA	MORADA NOVA	281	69,6008	R\$ 138,35
091	65	32	03	RUA	GONZAGA	307	75,3326	R\$ 149,74	091	72	79	02	RUA	CEDRO DE ABAETE	281	69,6008	R\$ 138,35
091	65	32	04	AVENI	COQUEIRAL	315	78,6079	R\$ 156,25	091	72	87	02	RUA	CEDRO DE ABAETE	281	69,6008	R\$ 138,35
091	65	32	02	AVENI	MARCIAL LOURENCO SERODIO	364	93,3470	R\$ 185,55	091	72	87	03	RUA	AGUIAR	281	69,6008	R\$ 138,35
091	65	36	01	RUA	CABEDELLO	307	75,3326	R\$ 149,74	091	72	87	04	RUA	FELIXLANDIA	281	69,6008	R\$ 138,35
091	65	36	03	RUA	IGREJINHA	307	75,3326	R\$ 149,74	091	72	92	02	RUA	FELIXLANDIA	281	69,6008	R\$ 138,35
091	65	36	02	AVENI	MULUNGU	356	90,0716	R\$ 179,04	091	72	93	04	RUA	MARTINHO CAMPOS	281	69,6008	R\$ 138,35
091	65	44	02	VIELA	ALAGOINHA	257	62,2313	R\$ 123,70	091	72	93	02	RUA	FELIXLANDIA	281	69,6008	R\$ 138,35
091	65	44	04	AVENI	MARCIAL LOURENCO SERODIO	364	93,3470	R\$ 185,55	091	72	98	02	RUA	WALITA COSTA	281	69,6008	R\$ 138,35
091	65	44	01	RUA	IGREJINHA	307	75,3326	R\$ 149,74	091	72	98	04	RUA	CEDRO DE ABAETE	281	69,6008	R\$ 138,35
091	65	44	03	RUA	CRUZ DO ESPIRITO SANTO	307	75,3326	R\$ 149,74	091	73	02	04	RUA	PAINEIRAS	281	69,6008	R\$ 138,35
091	65	46	01	RUA	IGREJINHA	307	75,3326	R\$ 149,74	091	73	02	02	RUA	MORADA NOVA	281	69,6008	R\$ 138,35
091	65	46	02	AVENI	MULUNGU	356	90,0716	R\$ 179,04	091	73	04	02	RUA	MARTINHO CAMPOS	281	69,6008	R\$ 138,35
091	65	46	03	RUA	CRUZ DO ESPIRITO SANTO	307	75,3326	R\$ 149,74	091	73	05	02	RUA	MARTINHO CAMPOS	281	69,6008	R\$ 138,35
091	65	48	03	RUA	CAICARA	257	62,2313	R\$ 123,70	091	73	05	04	RUA	MORADA NOVA	281	69,6008	R\$ 138,35
091	65	48	02	RUA	LAGOA DE DENTRO	307	75,3326	R\$ 149,74	091	73	05	01	RUA	DESTERRO DE MALTA	281	69,6008	R\$ 138,35
091	65	48	04	AVENI	MULUNGU	356	90,0716	R\$ 179,04	091	73	08	03	RUA	MARTINHO CAMPOS	281	69,6008	R\$ 138,35
091	65	48	01	RUA	GUARABIRA	307	75,3326	R\$ 149,74	091	73	08	04	RUA	MARTINHO CAMPOS	281	69,6008	R\$ 138,35
091	65	50	01	RUA	GONZAGA	232	56,4994	R\$ 112,30	091	73	08	01	RUA	PEDRA DE FOGO	281	69,6008	R\$ 138,35
091	65	50	02	AVENI	MARCIAL LOURENCO SERODIO	364	93,3470	R\$ 185,55	091	73	08	02	RUA	DESTERRO DE MALTA	281	69,6008	R\$ 138,35
091	65	50	03	ESTRA	GUARULHOS-NAZARE	307	75,3326	R\$ 149,74	091	73	09	02	RUA	MATARACA	125	29,4779	R\$ 58,59
091	65	53	04	AVENI	MARCIAL LOURENCO SERODIO	364	93,3470	R\$ 185,55	091	73	09	04	RUA	PEDRA DE FOGO	281	69,6008	R\$ 138,35
091	65	53	03	RUA	JOSE MOLON	307	75,3326	R\$ 149,74	091	73	09	03	RUA	DESTERRO DE MALTA	281	69,6008	R\$ 138,35
091	65	53	01	RUA	CRUZ DO ESPIRITO SANTO	307	75,3326	R\$ 149,74	091	73	12	02	RUA	MARTINHO CAMPOS	281	69,6008	R\$ 138,35
091	65	59	03	RUA	CAICARA	257	62,2313	R\$ 123,70	091	73	12	04	RUA	MORADA NOVA	281	69,6008	R\$ 138,35
091	65	59	04	RUA	LAGOA DE DENTRO	307	75,3326	R\$ 149,74	091	73	16	04	RUA	MARTINHO CAMPOS	281	69,6008	R\$ 138,35
091	65	59	02	RUA	JUAREZ TAVORA	307	75,3326	R\$ 149,74	091	73	16	02	RUA	FELIXLANDIA	281	69,6008	R\$ 138,35
091	65	59	01	RUA	GUARABIRA	307	75,3326	R\$ 149,74	091	73	25	02	RUA	FELIXLANDIA	281	69,6008	R\$ 138,35
091	65	63	04	AVENI	MARCIAL LOURENCO SERODIO	364	93,3470	R\$ 185,55	091	73	33	04	RUA	MARTINHO CAMPOS	281	69,6008	R\$ 138,35
091	65	63	01	RUA	JOSE MOLON	307	75,3326	R\$ 149,74	091	73	33	02	RUA	FELIXLANDIA	281	69,6008	R\$ 138,35
091	65	63	03	ESTRA	GUARULHOS-NAZARE	307	75,3326	R\$ 149,74	091	73	36	02	RUA	CEDRO DE ABAETE	281	69,6008	R\$ 138,35
091	65	65	03	RUA	JOSE MOLON	307	75,3326	R\$ 149,74	091	73	37	02	RUA	CEDRO DE ABAETE	281	69,6008	R\$ 138,35
091	65	65	02	AVENI	MULUNGU	356	90,0716	R\$ 179,04	091	73	37	04	RUA	FELIXLANDIA	281	69,6008	R\$ 138,35
091	65	65	01	RUA	CRUZ DO ESPIRITO SANTO	307	75,3326	R\$ 149,74	091	73	37	01	RUA	DESTERRO DE MALTA	281	69,6008	R\$ 138,35
091	65	75	04	ESTRA	GUARULHOS-NAZARE	356	90,0716	R\$ 179,04	091	73	40	04	RUA	MARTINHO CAMPOS	281	69,6008	R\$ 138,35
091	65	75	01	RUA	JOSE MOLON	307	75,3326	R\$ 149,74	091	73	40	02	RUA	FELIXLANDIA	281	69,6008	R\$ 138,35
091	65	75	03	ESTRA	GUARULHOS-NAZARE	307	75,3326	R\$ 149,74	091	73	44	02	RUA	CEDRO DE ABAETE	281	69,6008	R\$ 138,35
091	65	75	02	AVENI	MULUNGU	356	90,0716	R\$ 179,04	091	73	44	04	RUA	FELIXLANDIA	281	69,6008	R\$ 138,35
091	65	77	01	RUA	CAICARA	257	62,2313	R\$ 123,70	091	73	48	02	RUA	WALITA COSTA	281	69,6008	R\$ 138,35
091	65	77	02	RUA	LAGOA DE DENTRO	307	75,3326	R\$ 149,74	091	73	48	04	RUA	CEDRO DE ABAETE	281	69,6008	R\$ 138,35
091	65	77	03	ESTRA	GUARULHOS-NAZARE	356	90,0716	R\$ 179,04	091	73	48	01	RUA	DESTERRO DE MALTA	281	69,6008	R\$ 138,35
091	65	77	04	AVENI	MULUNGU	356	90,0716	R\$ 179,04	091	73	57	02	RUA	WALITA COSTA	281	69,6008	R\$ 138,35
091	65	78	01	RUA	CAICARA	257	62,2313	R\$ 123,70	091	73	59	04	RUA	WALITA COSTA	281	69,6008	R\$ 138,35
091	65	78	04	RUA	LAGOA DE DENTRO	307	75,3326	R\$ 149,74	091	73	59	02	RUA	BARREIRO GRANDE	281	69,6008	R\$ 138,35
091	65	78	02	RUA	JUAREZ TAVORA	307	75,3326	R\$ 149,74	091	73	61	02	RUA	CEDRO DE ABAETE	281	69,6008	R\$ 138,35
091	65	78	03	ESTRA	GUARULHOS-NAZARE	356	90,0716	R\$ 179,04	091	73	61	04	RUA	FELIXLANDIA	281	69,6008	R\$ 138,35
091	65	84	03	RUA	BURITI BRAVO	356	90,0716	R\$ 179,04	091	73	65	02	RUA	WALITA COSTA	281	69,6008	R\$ 138,35
091	65	84	04	AVENI	JOSE BRUMATTI	380	99,8976	R\$ 198,57	091	73	65	04	RUA	CEDRO DE ABAETE	281	69,6008	R\$ 138,35
091	65	84	02	VIELA	LAURA MARIA DA CONCEICAO SILVA OLIVEIRA	42	10,6448	R\$ 21,16	091	73	67	02	RUA	BARREIRO GRANDE	281	69,6008	R\$ 138,35
091	65	84	01	ESTRA	GUARULHOS-NAZARE	307	75,3326	R\$ 149,74	091	73	72	02	RUA	WALITA COSTA	281	69,6008	R\$ 138,35
091	65	89	01	RUA	ALFREDO GUEDES DA SILVA	273	67,1442	R\$ 133,46	091	73	72	04	RUA	CEDRO DE ABAETE	281	69,6008	R\$ 138,35
091	65	89	03	RUA	JUAREZ TAVORA	307	75,3326	R\$ 149,74	091	73	76	04	RUA	WALITA COSTA	281	69,6008	R\$ 138,35
091	65	89	02	AVENI	FLORIANOPOLIS	331	84,3398	R\$ 167,64	091	73	76	02	RUA	BARREIRO GRANDE	281	69,6008	R\$ 138,35
091	65	92	01	RUA	BURITI BRAVO	331	84,3398	R\$ 167,64	091	73	80	02	RUA	WALITA COSTA	281	69,6008	R\$ 138,35
091	65	92	02	AVENI	JOSE BRUMATTI	380	99,8976	R\$ 198,57	091	73	88	02	RUA	JAGUAPITA	281	69,6008	R\$ 138,35
091	65	92	03	RUA	LUCENA	299	72,0573	R\$ 143,23	091	73	93	04	RUA	WALITA COSTA	281	69,6008	R\$ 138,35
091	65	96	03	RUA	BURITI BRAVO	356	90,0716	R\$ 179,04	091	73	93	02	RUA	BARREIRO GRANDE	281	69,6008	R\$ 138,35
091	65	96	02	RUA	BELEM	356	90,0716	R\$ 179,04	091	73	97	02	RUA	JAGUAPITA	281	69,6008	R\$ 138,35
091	65	96	04	VIELA	LAURA MARIA DA CONCEICAO SILVA OLIVEIRA	42	10,6448	R\$ 21,16	091	73	97	04	RUA	BARREIRO GRANDE	281	69,6008	R\$ 138,35
091	65	96	01	ESTRA	GUARULHOS-NAZARE	356	90,0716	R\$ 179,04	091	73	99	02	RUA	ITAGUAJE	281	69,6008	R\$ 138,35
091	71	08	01	RUA	CACHOEIRA DO ARARI	281	69,6008	R\$ 138,35	091	74	02	02	RUA	V	265	64,6878	R\$ 128,58
091	71	08	02	VIELA	LAMIN	281	69,6008	R\$ 138,35	091	74	02	01	RUA	CANDIDA	265	64,6878	R\$ 128,58
091	71	08	03	VIELA	ERVALIA	281	69,6008	R\$ 138,35	091	74	04	04	RUA	V	265	64,6878	R\$ 128,58
091	71	18	02	VIELA	PIRANGA	281	69,6008	R\$ 138,35	091	74	04	02	RUA	WALITA COSTA	265	64,6878	R\$ 128,58
091	71	18	01	RUA	CACHOEIRA DO ARARI	281	69,6008	R\$ 138,35	091	74	04	01	RUA	CANDIDA	265	64,6878	R\$ 128,58
091	71	18	03	VIELA	LAMIN	281	69,6008	R\$ 138,35	091	74	04	03	RUA	LOLA	265	64,6878	R\$ 128,58
091	71	28	03	VIELA	PIRANGA	281	69,6008	R\$ 138,35	091	74	10	03	RUA	MATARACA	281	69,6008	R\$ 138,35
091	71	28	02	VIELA	VICOSA	281	69,6008	R\$ 138,35	091	74	10	04	RUA	MATARACA	281	69,6008	R\$ 138,35
091	71	28	01	RUA	CACHOEIRA DO ARARI	281	69,6008	R\$ 138,35	091	74	10	01	RUA	CEDRO DE ABAETE	281	69,6008	R\$ 138,35
091	71	48	03	VIELA	VICOSA	281	69,6008	R\$ 138,35	091	74	10	02	RUA	DESTERRO DE MALTA	281	69,6008	R\$ 138,35
091	71	48	01	RUA	CACHOEIRA DO ARARI	281	69,6008	R\$ 138,35	091	74	13	03	RUA	V	133	32,7533	R\$ 65,10
091	71	48	02	VIELA	MIRAI	281	69,6008	R\$ 138,35	091	74	13	02	RUA	WALITA COSTA	265	64,6878	R\$ 128,58
091	71	58	01	RUA	CACHOEIRA DO ARARI	281	69,6008	R\$ 138,35	091	74	13	01	RUA	LOLA	265	64,6878	R\$ 128,58
091	71	58	03	VIELA	MIRAI	281	69,6008	R\$ 138,35	091	74	21	01	RUA	WALITA COSTA	281	69,6008	R\$ 138,35
091	71	58	02	VIELA	MURIAE	281											

091	80	95	08	AVENI	JOAO PAULO I,PAPA	356	90,0716	R\$ 179,04	091	83	73	03	RUA	AGUIAR	281	69,6008	R\$ 138,35
091	80	95	09	AVENI	JOAO PAULO I,PAPA	315	78,6079	R\$ 156,25	091	83	74	02	AVENI	CONDEAL	281	69,6008	R\$ 138,35
091	80	95	06	RUA	ANTONIO RODRIGUES FILHO	83	20,4708	R\$ 40,69	091	83	77	04	AVENI	CONDEAL	281	69,6008	R\$ 138,35
091	80	95	05	.	.	109	25,3838	R\$ 50,46	091	83	77	02	RUA	IBIPORA	281	69,6008	R\$ 138,35
091	80	95	03	RUA	INDUBEL	125	29,4779	R\$ 58,59	091	83	84	04	AVENI	CONDEAL	281	69,6008	R\$ 138,35
091	80	95	01	RODOV	DUTRA,PRESIDENTE	497	127,7379	R\$ 253,90	091	83	84	03	RUA	AGUIAR	281	69,6008	R\$ 138,35
091	80	95	02	RODOV	DUTRA,PRESIDENTE	497	127,7379	R\$ 253,90	091	83	84	02	RUA	IBIPORA	281	69,6008	R\$ 138,35
091	80	95	04	AVENI	JOAO PAULO I,PAPA	166	40,9416	R\$ 81,38	091	83	85	02	RUA	IBIPORA	281	69,6008	R\$ 138,35
091	81	15	03	AVENI	JOAO PAULO I,PAPA	315	78,6079	R\$ 156,25	091	83	88	04	RUA	IBIPORA	281	69,6008	R\$ 138,35
091	81	15	02	RUA	CAJURI	190	45,8546	R\$ 91,15	091	83	88	02	RUA	GUARACI	281	69,6008	R\$ 138,35
091	81	15	01	AVENI	JOAO PAULO I,PAPA	166	40,9416	R\$ 81,38	091	83	90	02	AVENI	CONDEAL	281	69,6008	R\$ 138,35
091	81	19	01	VIELA	MARABA	182	44,2170	R\$ 87,89	091	83	90	04	RUA	CARLOPOLIS	281	69,6008	R\$ 138,35
091	81	19	02	RUA	CACHOEIRA DO ARARI	182	44,2170	R\$ 87,89	091	83	96	04	RUA	IBIPORA	281	69,6008	R\$ 138,35
091	81	19	03	VIELA	ANAJAS	182	44,2170	R\$ 87,89	091	84	02	02	RUA	CARLOPOLIS	281	69,6008	R\$ 138,35
091	81	28	02	RUA	CACHOEIRA DO ARARI	182	44,2170	R\$ 87,89	091	84	02	04	RUA	ITAGUAJE	281	69,6008	R\$ 138,35
091	81	28	03	VIELA	BREVES	141	36,0286	R\$ 71,61	091	84	02	03	VIELA	NAZAREZINHA	281	69,6008	R\$ 138,35
091	81	28	01	VIELA	ANAJAS	141	36,0286	R\$ 71,61	091	84	10	04	RUA	ITAGUAJE	281	69,6008	R\$ 138,35
091	81	38	03	VIELA	PORTEL	182	44,2170	R\$ 87,89	091	84	13	02	AVENI	CONDEAL	281	69,6008	R\$ 138,35
091	81	38	02	RUA	CACHOEIRA DO ARARI	182	44,2170	R\$ 87,89	091	84	13	04	RUA	CARLOPOLIS	281	69,6008	R\$ 138,35
091	81	38	01	VIELA	BREVES	182	44,2170	R\$ 87,89	091	84	13	03	VIELA	NAZAREZINHA	281	69,6008	R\$ 138,35
091	81	48	01	VIELA	PORTEL	182	44,2170	R\$ 87,89	091	84	13	01	RUA	DESTERRO DE MALTA	281	69,6008	R\$ 138,35
091	81	48	02	RUA	CACHOEIRA DO ARARI	182	44,2170	R\$ 87,89	091	84	21	02	AVENI	CONDEAL	281	69,6008	R\$ 138,35
091	81	48	03	VIELA	FARO	182	44,2170	R\$ 87,89	091	84	34	04	AVENI	CONDEAL	281	69,6008	R\$ 138,35
091	81	57	02	VIELA	TURUTI	182	44,2170	R\$ 87,89	091	84	34	02	RUA	IBIPORA	281	69,6008	R\$ 138,35
091	81	57	01	RUA	CACHOEIRA DO ARARI	182	44,2170	R\$ 87,89	091	84	38	01	RUA	FLORESTOPOLIS	91	22,9273	R\$ 45,57
091	81	57	04	VIELA	FARO	182	44,2170	R\$ 87,89	091	84	42	02	RUA	IBIPORA	281	69,6008	R\$ 138,35
091	81	67	01	VIELA	TURUTI	182	44,2170	R\$ 87,89	091	84	45	04	RUA	IBIPORA	281	69,6008	R\$ 138,35
091	81	67	02	RUA	CACHOEIRA DO ARARI	182	44,2170	R\$ 87,89	091	84	45	01	RUA	DESTERRO DE MALTA	91	22,9273	R\$ 45,57
091	81	67	03	VIELA	POENTE	182	44,2170	R\$ 87,89	091	84	45	02	RUA	GUARACI	281	69,6008	R\$ 138,35
091	81	77	02	RUA	CACHOEIRA DO ARARI	182	44,2170	R\$ 87,89	091	84	50	04	AVENI	CONDEAL	281	69,6008	R\$ 138,35
091	81	77	03	VIELA	AVEIRO	182	44,2170	R\$ 87,89	091	84	50	02	RUA	IBIPORA	281	69,6008	R\$ 138,35
091	81	77	01	VIELA	POENTE	182	44,2170	R\$ 87,89	091	84	53	02	RUA	GUARACI	281	69,6008	R\$ 138,35
091	81	79	03	RUA	CACHOEIRA DO ARARI	182	44,2170	R\$ 87,89	091	84	61	03	RUA	COREMAS	281	69,6008	R\$ 138,35
091	81	79	01	RUA	BURGOS	182	44,2170	R\$ 87,89	091	84	61	04	RUA	IBIPORA	281	69,6008	R\$ 138,35
091	81	79	02	RUA	BARREIRO GRANDE	208	48,3111	R\$ 96,03	091	84	61	02	RUA	GUARACI	281	69,6008	R\$ 138,35
091	81	96	03	VIELA	PRAINHA	182	44,2170	R\$ 87,89	091	84	65	02	RUA	FLORIDA	281	69,6008	R\$ 138,35
091	81	96	02	RUA	CACHOEIRA DO ARARI	182	44,2170	R\$ 87,89	091	84	65	04	RUA	GUARACI	281	69,6008	R\$ 138,35
091	81	96	01	VIELA	AVEIRO	182	44,2170	R\$ 87,89	091	84	74	02	RUA	FLORIDA	281	69,6008	R\$ 138,35
091	81	98	02	RUA	JAGUAPITA	182	44,2170	R\$ 87,89	091	84	76	02	RUA	FLORESTOPOLIS	281	69,6008	R\$ 138,35
091	81	98	03	RUA	CACHOEIRA DO ARARI	182	44,2170	R\$ 87,89	091	84	76	04	RUA	FLORIDA	281	69,6008	R\$ 138,35
091	81	98	04	RUA	BARREIRO GRANDE	208	48,3111	R\$ 96,03	091	84	76	01	RUA	DESTERRO DE MALTA	281	69,6008	R\$ 138,35
091	82	01	04	RUA	MARTINHO CAMPOS	281	69,6008	R\$ 138,35	091	84	82	02	RUA	FLORIDA	281	69,6008	R\$ 138,35
091	82	01	03	RUA	CACHOEIRA DO ARARI	182	44,2170	R\$ 87,89	091	84	82	04	RUA	GUARACI	281	69,6008	R\$ 138,35
091	82	01	02	RUA	FELIXLANDIA	281	69,6008	R\$ 138,35	091	84	84	02	RUA	FLORESTOPOLIS	281	69,6008	R\$ 138,35
091	82	05	02	RUA	CEDRO DE ABAETE	281	69,6008	R\$ 138,35	091	84	92	02	RUA	FLORESTOPOLIS	281	69,6008	R\$ 138,35
091	82	05	04	RUA	FELIXLANDIA	281	69,6008	R\$ 138,35	091	84	92	04	RUA	FLORIDA	281	69,6008	R\$ 138,35
091	82	13	02	RUA	CEDRO DE ABAETE	281	69,6008	R\$ 138,35	091	84	97	04	RUA	FLORESTOPOLIS	281	69,6008	R\$ 138,35
091	82	15	02	RUA	WALITA COSTA	281	69,6008	R\$ 138,35	091	84	97	02	RUA	CENTENARIO DO SUL	281	69,6008	R\$ 138,35
091	82	15	04	RUA	CEDRO DE ABAETE	281	69,6008	R\$ 138,35	091	85	22	01	RUA	MANOEL FERNANDES GARROTE	91	22,9273	R\$ 45,57
091	82	19	04	RUA	WALITA COSTA	281	69,6008	R\$ 138,35	091	85	37	01	AVENI	JOSE BRUMATTI	91	22,9273	R\$ 45,57
091	82	19	02	RUA	BARREIRO GRANDE	281	69,6008	R\$ 138,35	091	85	37	03	RUA	MANOEL FERNANDES GARROTE	91	22,9273	R\$ 45,57
091	82	19	03	RUA	AGUIAR	281	69,6008	R\$ 138,35	091	85	42	04	RUA	BELA VISTA DO PARAISO	91	22,9273	R\$ 45,57
091	82	21	02	RUA	CEDRO DE ABAETE	281	69,6008	R\$ 138,35	091	85	42	01	RUA	MANOEL FERNANDES GARROTE	91	22,9273	R\$ 45,57
091	82	21	04	RUA	CACHOEIRA DO ARARI	208	48,3111	R\$ 96,03	091	85	80	01	RUA	FLORESTOPOLIS	91	22,9273	R\$ 45,57
091	82	21	05	RUA	FELIXLANDIA	281	69,6008	R\$ 138,35	091	85	80	04	RUA	DESTERRO DE MALTA	91	22,9273	R\$ 45,57
091	82	24	02	RUA	WALITA COSTA	281	69,6008	R\$ 138,35	092	00	06	01	.	.	109	25,3838	R\$ 50,46
091	82	30	03	RUA	CACHOEIRA DO ARARI	182	44,2170	R\$ 87,89	092	00	06	03	.	.	83	20,4708	R\$ 40,69
091	82	32	02	RUA	WALITA COSTA	281	69,6008	R\$ 138,35	092	00	06	02	AVENI	JOAO PAULO I,PAPA	166	40,9416	R\$ 81,38
091	82	32	04	RUA	CEDRO DE ABAETE	208	48,3111	R\$ 96,03	092	00	12	01	.	.	109	25,3838	R\$ 50,46
091	82	36	04	RUA	WALITA COSTA	281	69,6008	R\$ 138,35	092	00	12	03	.	.	109	25,3838	R\$ 50,46
091	82	36	02	RUA	BARREIRO GRANDE	281	69,6008	R\$ 138,35	092	00	12	04	.	.	109	25,3838	R\$ 50,46
091	82	36	01	RUA	AGUIAR	281	69,6008	R\$ 138,35	092	01	06	01	VIELA	PRAINHA	182	44,2170	R\$ 87,89
091	82	36	03	VIELA	ITOPORANGA	281	69,6008	R\$ 138,35	092	01	06	02	RUA	CACHOEIRA DO ARARI	182	44,2170	R\$ 87,89
091	82	43	03	RUA	UIRAUNA	158	39,3039	R\$ 78,12	092	01	06	03	VIELA	BATALHA	182	44,2170	R\$ 87,89
091	82	43	04	RUA	WALITA COSTA	281	69,6008	R\$ 138,35	092	01	16	03	VIELA	COCAL	182	44,2170	R\$ 87,89
091	82	43	02	RUA	BARREIRO GRANDE	281	69,6008	R\$ 138,35	092	01	16	02	RUA	CACHOEIRA DO ARARI	182	44,2170	R\$ 87,89
091	82	44	02	RUA	BARREIRO GRANDE	281	69,6008	R\$ 138,35	092	01	16	01	VIELA	BATALHA	182	44,2170	R\$ 87,89
091	82	47	02	RUA	JAGUAPITA	281	69,6008	R\$ 138,35	092	01	19	04	RUA	JAGUAPITA	182	44,2170	R\$ 87,89
091	82	47	04	RUA	BARREIRO GRANDE	281	69,6008	R\$ 138,35	092	01	19	03	RUA	CACHOEIRA DO ARARI	182	44,2170	R\$ 87,89
091	82	50	01	RUA	UIRAUNA	208	48,3111	R\$ 96,03	092	01	19	02	RUA	ITAGUAJE	182	44,2170	R\$ 87,89
091	82	50	05	RUA	CEDRO DE ABAETE	141	36,0286	R\$ 71,61	092	01	25	01	VIELA	COCAL	182	44,2170	R\$ 87,89
091	82	50	04	RUA	CACHOEIRA DO ARARI	182	44,2170	R\$ 87,89	092	01	25	02	RUA	CACHOEIRA DO ARARI	182	44,2170	R\$ 87,89
091	82	50	03	RUA	BURGOS	182	44,2170	R\$ 87,89	092	01	25	03	VIELA	IPU	182	44,2170	R\$ 87,89
091	82	50	02	RUA	BARREIRO GRANDE	208	48,3111	R\$ 96,03	092	01	36	02	RUA	CACHOEIRA DO ARARI	182	44,2170	R\$ 87,89
091	82	55	04	RUA	BARREIRO GRANDE	281	69,6008	R\$ 138,35	092	01	36	01	VIELA	IPU	182	44,2170	R\$ 87,89
091	82	64	02	RUA	JAGUAPITA	281	69,6008	R\$ 138,35	092	01	36	03	AVENI	JOAO PAULO I,PAPA	265	64,6878	R\$ 128,58
091	82	64	04	RUA	BARREIRO GRANDE	281	69,6008	R\$ 138,35	092	01	38	02	RUA	CARLOPOLIS	265		



092	02	52	02	RUA	IBIPORA	265	64,6878	R\$ 128,58	092	10	39	03	RUA	CATU	240	59,7748	R\$ 118,81
092	02	55	04	RUA	IBIPORA	281	69,6008	R\$ 138,35	092	10	39	05	RUA	LAURO	240	59,7748	R\$ 118,81
092	02	55	02	RUA	GUARACI	281	69,6008	R\$ 138,35	092	10	78	01	RUA	POJUCA	240	59,7748	R\$ 118,81
092	02	59	03	RUA	UIRAUNA	281	69,6008	R\$ 138,35	092	10	78	03	RUA	SIMOES FILHO	240	59,7748	R\$ 118,81
092	02	59	02	RUA	FLORIDA	281	69,6008	R\$ 138,35	092	10	78	02	RUA	MONCAO	240	59,7748	R\$ 118,81
092	02	59	01	VIELA	EMAS	281	69,6008	R\$ 138,35	092	10	85	02	RODOV	DUTRA,PRESIDENTE	497	127,7379	R\$ 253,90
092	02	59	04	RUA	GUARACI	281	69,6008	R\$ 138,35	092	11	02	04	RUA	JANDAIRA	315	78,6079	R\$ 156,25
092	02	72	01	VIELA	TRIUNFO	216	51,5865	R\$ 102,54	092	11	02	03	RUA	CHIPRE	315	78,6079	R\$ 156,25
092	02	72	03	VIELA	PARNAIBA	174	42,9887	R\$ 85,45	092	11	02	02	RUA	ENTRE RIOS	315	78,6079	R\$ 156,25
092	02	72	04	RUA	IBIPORA	265	64,6878	R\$ 128,58	092	11	05	04	RUA	CONDE	315	78,6079	R\$ 156,25
092	02	72	02	RUA	GUARACI	265	64,6878	R\$ 128,58	092	11	05	02	RUA	SATIRO DIAS	315	78,6079	R\$ 156,25
092	02	76	03	VIELA	TRIUNFO	281	69,6008	R\$ 138,35	092	11	05	01	RUA	NOVA YORQUE	315	78,6079	R\$ 156,25
092	02	76	01	RUA	UIRAUNA	281	69,6008	R\$ 138,35	092	11	13	03	RUA	CRISOPOLIS	315	78,6079	R\$ 156,25
092	02	76	02	RUA	FLORIDA	281	69,6008	R\$ 138,35	092	11	13	02	RUA	CONDE	315	78,6079	R\$ 156,25
092	02	76	04	RUA	GUARACI	281	69,6008	R\$ 138,35	092	11	13	04	RUA	ENTRE RIOS	315	78,6079	R\$ 156,25
092	02	80	04	RUA	IBIPORA	265	64,6878	R\$ 128,58	092	11	16	02	AVENI	RIO REAL	323	81,0645	R\$ 161,13
092	02	80	03	AVENI	JOAO PAULO I,PAPA	265	64,6878	R\$ 128,58	092	11	16	04	RUA	SATIRO DIAS	315	78,6079	R\$ 156,25
092	02	80	02	RUA	GUARACI	265	64,6878	R\$ 128,58	092	11	16	01	RUA	NOVA YORQUE	315	78,6079	R\$ 156,25
092	02	83	02	RUA	FLORIDA	265	64,6878	R\$ 128,58	092	11	19	04	AVENI	RIO REAL	323	81,0645	R\$ 161,13
092	02	83	04	RUA	GUARACI	265	64,6878	R\$ 128,58	092	11	19	03	RUA	NOVA YORQUE	315	78,6079	R\$ 156,25
092	02	87	02	RUA	FLORESTOPOLIS	190	45,8546	R\$ 91,15	092	11	19	01	AVENI	JOAO PAULO I,PAPA	265	64,6878	R\$ 128,58
092	02	87	04	RUA	FLORIDA	281	69,6008	R\$ 138,35	092	11	24	03	RUA	CRISOPOLIS	315	78,6079	R\$ 156,25
092	03	01	04	AVENI	CONDEAL	281	69,6008	R\$ 138,35	092	11	24	04	RUA	CONDE	315	78,6079	R\$ 156,25
092	03	01	03	VIELA	ITOPORANGA	281	69,6008	R\$ 138,35	092	11	24	02	RUA	SATIRO DIAS	315	78,6079	R\$ 156,25
092	03	01	02	RUA	IBIPORA	281	69,6008	R\$ 138,35	092	11	27	02	RUA	RIBEIRA DO POMBAL	315	78,6079	R\$ 156,25
092	03	04	04	RUA	IBIPORA	281	69,6008	R\$ 138,35	092	11	27	04	AVENI	RIO REAL	323	81,0645	R\$ 161,13
092	03	04	02	RUA	GUARACI	281	69,6008	R\$ 138,35	092	11	27	01	RUA	NOVA YORQUE	315	78,6079	R\$ 156,25
092	03	09	02	RUA	FLORIDA	281	69,6008	R\$ 138,35	092	11	31	06	RUA	JANDAIRA	315	78,6079	R\$ 156,25
092	03	09	04	RUA	GUARACI	281	69,6008	R\$ 138,35	092	11	31	05	RUA	JANDAIRA	240	59,7748	R\$ 118,81
092	03	15	02	RUA	FLORIDA	281	69,6008	R\$ 138,35	092	11	31	01	RUA	CHIPRE	315	78,6079	R\$ 156,25
092	03	15	04	RUA	GUARACI	281	69,6008	R\$ 138,35	092	11	31	02	RUA	ITANAGRA	315	78,6079	R\$ 156,25
092	03	17	04	RUA	GUARACI	281	69,6008	R\$ 138,35	092	11	31	04	RUA	MONCAO	240	59,7748	R\$ 118,81
092	03	22	03	VIELA	ITOPORANGA	281	69,6008	R\$ 138,35	092	11	35	03	RUA	CRISOPOLIS	315	78,6079	R\$ 156,25
092	03	22	04	RUA	IBIPORA	281	69,6008	R\$ 138,35	092	11	35	02	AVENI	RIO REAL	323	81,0645	R\$ 161,13
092	03	22	02	RUA	GUARACI	281	69,6008	R\$ 138,35	092	11	35	04	RUA	SATIRO DIAS	315	78,6079	R\$ 156,25
092	03	28	02	RUA	FLORESTOPOLIS	281	69,6008	R\$ 138,35	092	11	36	03	RUA	CRISOPOLIS	315	78,6079	R\$ 156,25
092	03	30	04	RUA	IBIPORA	281	69,6008	R\$ 138,35	092	11	36	02	RUA	RIBEIRA DO POMBAL	315	78,6079	R\$ 156,25
092	03	32	02	RUA	FLORIDA	281	69,6008	R\$ 138,35	092	11	36	04	AVENI	RIO REAL	323	81,0645	R\$ 161,13
092	03	32	04	RUA	GUARACI	281	69,6008	R\$ 138,35	092	11	39	04	RUA	RIBEIRA DO POMBAL	315	78,6079	R\$ 156,25
092	03	36	02	RUA	FLORESTOPOLIS	281	69,6008	R\$ 138,35	092	11	39	03	RUA	OLINDINA	315	78,6079	R\$ 156,25
092	03	36	04	RUA	FLORIDA	281	69,6008	R\$ 138,35	092	11	39	01	RUA	NOVA YORQUE	315	78,6079	R\$ 156,25
092	03	40	02	RUA	FLORIDA	281	69,6008	R\$ 138,35	092	11	48	04	RUA	RIBEIRA DO POMBAL	315	78,6079	R\$ 156,25
092	03	49	02	RUA	CENTENARIO DO SUL	281	69,6008	R\$ 138,35	092	11	48	03	RUA	PARAPINANGA	315	78,6079	R\$ 156,25
092	03	53	02	RUA	FLORESTOPOLIS	281	69,6008	R\$ 138,35	092	11	48	01	RUA	OLINDINA	315	78,6079	R\$ 156,25
092	03	53	04	RUA	FLORIDA	281	69,6008	R\$ 138,35	092	11	50	02	RUA	CATU	240	59,7748	R\$ 118,81
092	03	57	04	RUA	FLORESTOPOLIS	281	69,6008	R\$ 138,35	092	11	50	01	RUA	MONCAO	240	59,7748	R\$ 118,81
092	03	57	02	RUA	CENTENARIO DO SUL	281	69,6008	R\$ 138,35	092	11	52	04	RUA	ITANAGRA	315	78,6079	R\$ 156,25
092	03	57	03	RUA	AGUIAR	281	69,6008	R\$ 138,35	092	11	52	02	RUA	ESPLANADA	315	78,6079	R\$ 156,25
092	03	61	02	RUA	FLORESTOPOLIS	281	69,6008	R\$ 138,35	092	11	53	01	RUA	CRISOPOLIS	315	78,6079	R\$ 156,25
092	03	64	04	RUA	FLORESTOPOLIS	281	69,6008	R\$ 138,35	092	11	53	02	RUA	SILVA.GENERAL	315	78,6079	R\$ 156,25
092	03	64	02	RUA	CENTENARIO DO SUL	281	69,6008	R\$ 138,35	092	11	53	04	RUA	ESPLANADA	315	78,6079	R\$ 156,25
092	03	68	04	RUA	CENTENARIO DO SUL	281	69,6008	R\$ 138,35	092	11	54	01	RUA	CRISOPOLIS	315	78,6079	R\$ 156,25
092	03	68	02	RUA	BELA VISTA DO PARAISO	281	69,6008	R\$ 138,35	092	11	54	02	AVENI	RIO REAL	323	81,0645	R\$ 161,13
092	03	68	03	RUA	AGUIAR	281	69,6008	R\$ 138,35	092	11	54	04	RUA	SILVA.GENERAL	315	78,6079	R\$ 156,25
092	03	70	02	RUA	FLORESTOPOLIS	281	69,6008	R\$ 138,35	092	11	56	01	RUA	CRISOPOLIS	315	78,6079	R\$ 156,25
092	03	70	04	RUA	FLORIDA	281	69,6008	R\$ 138,35	092	11	56	02	RUA	RIBEIRA DO POMBAL	315	78,6079	R\$ 156,25
092	03	72	02	RUA	CENTENARIO DO SUL	281	69,6008	R\$ 138,35	092	11	56	04	AVENI	RIO REAL	323	81,0645	R\$ 161,13
092	03	79	04	RUA	BELA VISTA DO PARAISO	281	69,6008	R\$ 138,35	092	11	57	01	RUA	RIBEIRA DO AMPARO	315	78,6079	R\$ 156,25
092	03	79	02	RUA	ITAPARANTIM	216	51,5865	R\$ 102,54	092	11	57	03	RUA	RIBEIRA DO POMBAL	315	78,6079	R\$ 156,25
092	03	81	04	RUA	FLORESTOPOLIS	281	69,6008	R\$ 138,35	092	11	61	01	RUA	ITANAGRA	315	78,6079	R\$ 156,25
092	03	81	02	RUA	CENTENARIO DO SUL	281	69,6008	R\$ 138,35	092	11	61	03	RUA	MONCAO	240	59,7748	R\$ 118,81
092	03	85	04	RUA	CENTENARIO DO SUL	281	69,6008	R\$ 138,35	092	11	68	02	PRACA	ALVORADA DO SUL	315	78,6079	R\$ 156,25
092	03	85	02	RUA	BELA VISTA DO PARAISO	281	69,6008	R\$ 138,35	092	11	68	04	RUA	RIBEIRA DO AMPARO	315	78,6079	R\$ 156,25
092	03	85	01	RUA	AGUIAR	281	69,6008	R\$ 138,35	092	11	68	01	RUA	PARAPINANGA	315	78,6079	R\$ 156,25
092	03	93	02	RUA	BELA VISTA DO PARAISO	281	69,6008	R\$ 138,35	092	11	68	03	RUA	MACAMBAU	323	81,0645	R\$ 161,13
092	03	96	02	RUA	ITAPARANTIM	216	51,5865	R\$ 102,54	092	11	73	02	RUA	MATA DE SAO JOAO	315	78,6079	R\$ 156,25
092	04	05	02	RUA	CENTENARIO DO SUL	281	69,6008	R\$ 138,35	092	11	73	01	RUA	SILVA.GENERAL	315	78,6079	R\$ 156,25
092	04	08	04	RUA	CENTENARIO DO SUL	281	69,6008	R\$ 138,35	092	11	73	03	RUA	ESPLANADA	315	78,6079	R\$ 156,25
092	04	08	02	RUA	BELA VISTA DO PARAISO	281	69,6008	R\$ 138,35	092	11	75	02	RUA	MATA DE SAO JOAO	315	78,6079	R\$ 156,25
092	04	08	01	RUA	DESTERRO DE MALTA	91	22,9273	R\$ 45,57	092	11	75	01	AVENI	RIO REAL	323	81,0645	R\$ 161,13
092	04	10	02	RUA	FLORESTOPOLIS	281	69,6008	R\$ 138,35	092	11	75	03	RUA	SILVA.GENERAL	315	78,6079	R\$ 156,25
092	04	10	04	RUA	FLORIDA	281	69,6008	R\$ 138,35	092	11	77	01	RUA	RIBEIRA DO AMPARO	315	78,6079	R\$ 156,25
092	04	13	04	RUA	FLORESTOPOLIS	281	69,6008	R\$ 138,35	092	11	77	03	RUA	RIBEIRA DO POMBAL	315	78,6079	R\$ 156,25
092	04	13	02	RUA	CENTENARIO DO SUL	281	69,6008	R\$ 138,35	092	11	77	02	RUA	MACAMBAU	323	81,0645	R\$ 161,13
092	04	16	02	RUA	BELA VISTA DO PARAISO	281	69,6008	R\$ 138,35	092	11	79	02	RUA	ITAPICURU	315	78,6079	R\$ 156,25
092	04	21	04	RUA	FLORESTOPOLIS	281	69,6008	R\$ 138,35	092	11	81	02	RUA	CAMACARI	240	59,7748	R\$ 118,81
092	04	21	02	RUA	CENTENARIO DO SUL	281</											

092	12	51	01	RUA NOVA YORQUE	315	78,6079	R\$ 156,25	092	13	99	02	RUA CANDIDO SALES	281	69,6008	R\$ 138,35
092	12	52	02	RUA YEMEN	315	78,6079	R\$ 156,25	092	13	99	01	RUA ITIRUCU	281	69,6008	R\$ 138,35
092	12	52	03	RUA NOVA YORQUE	315	78,6079	R\$ 156,25	092	13	99	04	RUA MEIRA	281	69,6008	R\$ 138,35
092	12	52	01	AVENI JOAO PAULO I,PAPA	265	64,6878	R\$ 128,58	092	14	00	03	RUA ITIRUCU	281	69,6008	R\$ 138,35
092	12	55	01	VIELA CONFIANCA	216	51,5865	R\$ 102,54	092	14	00	04	RUA BENITO MOCERINO	216	51,5865	R\$ 102,54
092	12	55	03	AVENI JOAO PAULO I,PAPA	265	64,6878	R\$ 128,58	092	14	00	02	RUA ICHU	216	51,5865	R\$ 102,54
092	12	55	04	RUA BELA VISTA DO PARAISO	315	78,6079	R\$ 156,25	092	14	02	02	RUA CANDEL	216	51,5865	R\$ 102,54
092	12	55	02	RUA ITAPARANTIM	208	48,3111	R\$ 96,03	092	14	02	04	RUA ICHU	216	51,5865	R\$ 102,54
092	12	58	02	RUA CAMOCIM	208	48,3111	R\$ 96,03	092	14	04	02	RUA CANDEL	216	51,5865	R\$ 102,54
092	12	58	01	RUA MACARANI	240	59,7748	R\$ 118,81	092	14	04	04	RUA ICHU	216	51,5865	R\$ 102,54
092	12	58	04	RUA ITAPARANTIM	208	48,3111	R\$ 96,03	092	14	08	02	RUA VITORIA DA CONQUISTA	216	51,5865	R\$ 102,54
092	12	60	02	RUA ITAPICURU	315	78,6079	R\$ 156,25	092	14	08	04	RUA CANDEL	216	51,5865	R\$ 102,54
092	12	60	03	RUA PARAPINANGA	315	78,6079	R\$ 156,25	092	14	08	03	RUA IPACAETA	281	69,6008	R\$ 138,35
092	12	60	01	RUA OLINDINA	315	78,6079	R\$ 156,25	092	14	10	02	RUA CANDEL	216	51,5865	R\$ 102,54
092	12	66	02	RUA CAMOCIM	208	48,3111	R\$ 96,03	092	14	10	03	RUA ITIRUCU	281	69,6008	R\$ 138,35
092	12	66	03	RUA ARATUIBE	315	78,6079	R\$ 156,25	092	14	10	04	RUA ICHU	216	51,5865	R\$ 102,54
092	12	66	04	RUA ITAPARANTIM	208	48,3111	R\$ 96,03	092	14	13	02	RUA VITORIA DA CONQUISTA	281	69,6008	R\$ 138,35
092	12	69	04	RUA CAMOCIM	208	48,3111	R\$ 96,03	092	14	13	04	RUA CANDEL	216	51,5865	R\$ 102,54
092	12	69	01	RUA MACARANI	240	59,7748	R\$ 118,81	092	14	16	02	RUA VITORIA DA CONQUISTA	281	69,6008	R\$ 138,35
092	12	69	02	RUA ITAMBE	208	48,3111	R\$ 96,03	092	14	16	04	RUA CANDEL	216	51,5865	R\$ 102,54
092	12	72	02	RUA ITAPICURU	315	78,6079	R\$ 156,25	092	14	16	01	RUA IPACAETA	281	69,6008	R\$ 138,35
092	12	72	03	RUA OLINDINA	315	78,6079	R\$ 156,25	092	14	18	04	RUA VITORIA DA CONQUISTA	216	51,5865	R\$ 102,54
092	12	72	01	RUA NOVA YORQUE	315	78,6079	R\$ 156,25	092	14	18	03	RUA IPACAETA	281	69,6008	R\$ 138,35
092	12	75	01	RUA ARATUIBE	315	78,6079	R\$ 156,25	092	14	20	02	RUA VITORIA DA CONQUISTA	281	69,6008	R\$ 138,35
092	12	75	04	RUA ITAPARANTIM	208	48,3111	R\$ 96,03	092	14	20	04	RUA CANDEL	216	51,5865	R\$ 102,54
092	12	75	03	AVENI JOAO PAULO I,PAPA	315	78,6079	R\$ 156,25	092	14	20	03	RUA ITIRUCU	281	69,6008	R\$ 138,35
092	12	77	04	RUA CAMOCIM	208	48,3111	R\$ 96,03	092	14	26	04	RUA VITORIA DA CONQUISTA	281	69,6008	R\$ 138,35
092	12	77	03	RUA ARATUIBE	315	78,6079	R\$ 156,25	092	14	26	01	RUA IPACAETA	281	69,6008	R\$ 138,35
092	12	77	02	RUA ITAMBE	208	48,3111	R\$ 96,03	092	14	26	02	RUA ALPES	216	51,5865	R\$ 102,54
092	12	79	03	RUA ARATUIBE	315	78,6079	R\$ 156,25	092	14	29	02	RUA PLANALTO	216	51,5865	R\$ 102,54
092	12	79	01	RUA MACARANI	240	59,7748	R\$ 118,81	092	14	29	03	RUA IPACAETA	281	69,6008	R\$ 138,35
092	12	79	04	RUA ITAMBE	208	48,3111	R\$ 96,03	092	14	29	04	RUA ALPES	216	51,5865	R\$ 102,54
092	12	79	02	RUA ALBINO ANTONIO	208	48,3111	R\$ 96,03	092	14	31	04	RUA VITORIA DA CONQUISTA	281	69,6008	R\$ 138,35
092	12	80	01	RUA ITAPICURU	315	78,6079	R\$ 156,25	092	14	31	03	RUA ITIRUCU	281	69,6008	R\$ 138,35
092	12	80	03	RUA MURITIBA	315	78,6079	R\$ 156,25	092	14	31	02	RUA ALPES	216	51,5865	R\$ 102,54
092	12	84	04	RUA YEMEN	315	78,6079	R\$ 156,25	092	14	33	05	RUA ALPES	216	51,5865	R\$ 102,54
092	12	84	03	RUA CACHOEIRA	315	78,6079	R\$ 156,25	092	14	33	04	RUA VITORIA DA CONQUISTA	281	69,6008	R\$ 138,35
092	12	84	01	AVENI JOAO PAULO I,PAPA	315	78,6079	R\$ 156,25	092	14	33	02	RUA ALPES	216	51,5865	R\$ 102,54
092	12	89	03	RUA ARATUIBE	315	78,6079	R\$ 156,25	092	14	34	02	RUA PLANALTO	216	51,5865	R\$ 102,54
092	12	89	02	RUA SVAA EVANS	240	59,7748	R\$ 118,81	092	14	34	03	RUA VALENTE	208	48,3111	R\$ 96,03
092	12	89	01	RUA MACARANI	240	59,7748	R\$ 118,81	092	14	34	04	RUA ALPES	216	51,5865	R\$ 102,54
092	12	89	04	RUA ALBINO ANTONIO	208	48,3111	R\$ 96,03	092	14	36	02	RUA PLANALTO	216	51,5865	R\$ 102,54
092	12	92	01	RUA ITAPICURU	315	78,6079	R\$ 156,25	092	14	36	01	RUA IPACAETA	281	69,6008	R\$ 138,35
092	12	92	02	RUA NOVA YORQUE	315	78,6079	R\$ 156,25	092	14	36	04	RUA ALPES	216	51,5865	R\$ 102,54
092	12	92	03	RUA MURITIBA	315	78,6079	R\$ 156,25	092	14	41	02	RUA PLANALTO	216	51,5865	R\$ 102,54
092	12	97	01	RUA ARATUIBE	315	78,6079	R\$ 156,25	092	14	41	03	RUA ITIRUCU	281	69,6008	R\$ 138,35
092	12	97	02	RUA SVAA EVANS	240	59,7748	R\$ 118,81	092	14	41	04	RUA ALPES	216	51,5865	R\$ 102,54
092	12	97	03	AVENI JOAO PAULO I,PAPA	315	78,6079	R\$ 156,25	092	14	43	02	RUA PLANALTO	216	51,5865	R\$ 102,54
092	13	01	04	RUA CENTENARIO DO SUL	281	69,6008	R\$ 138,35	092	14	43	04	RUA ALPES	216	51,5865	R\$ 102,54
092	13	01	02	RUA BELA VISTA DO PARAISO	281	69,6008	R\$ 138,35	092	14	47	04	RUA PLANALTO	216	51,5865	R\$ 102,54
092	13	04	02	RUA ITAPARANTIM	216	51,5865	R\$ 102,54	092	14	47	02	RUA NOVA CANAA	216	51,5865	R\$ 102,54
092	13	06	01	RUA JAGUAQUARA	216	51,5865	R\$ 102,54	092	14	47	01	RUA IPACAETA	281	69,6008	R\$ 138,35
092	13	06	03	RUA JUSTINIANO FERNANDES VIEIRA	216	51,5865	R\$ 102,54	092	14	49	04	RUA PLANALTO	216	51,5865	R\$ 102,54
092	13	06	04	RUA ITAPARANTIM	216	51,5865	R\$ 102,54	092	14	49	03	RUA IPACAETA	141	36,0286	R\$ 71,61
092	13	08	03	RUA JAGUAQUARA	216	51,5865	R\$ 102,54	092	14	49	02	RUA NOVA CANAA	216	51,5865	R\$ 102,54
092	13	08	01	RUA ITIRUCU	281	69,6008	R\$ 138,35	092	14	54	06	RUA PLANALTO	216	51,5865	R\$ 102,54
092	13	08	04	RUA ITAPARANTIM	216	51,5865	R\$ 102,54	092	14	54	04	RUA PLANALTO	216	51,5865	R\$ 102,54
092	13	15	01	RUA JUSTINIANO FERNANDES VIEIRA	216	51,5865	R\$ 102,54	092	14	54	05	RUA NOVA CANAA	281	69,6008	R\$ 138,35
092	13	15	04	RUA ITAPARANTIM	216	51,5865	R\$ 102,54	092	14	54	02	RUA NOVA CANAA	216	51,5865	R\$ 102,54
092	13	15	03	RUA JIQUIRICA	216	51,5865	R\$ 102,54	092	14	57	01	RUA IPACAETA	281	69,6008	R\$ 138,35
092	13	21	04	RUA BELA VISTA DO PARAISO	281	69,6008	R\$ 138,35	092	14	57	04	RUA NOVA CANAA	216	51,5865	R\$ 102,54
092	13	21	02	RUA ITAPARANTIM	216	51,5865	R\$ 102,54	092	14	57	02	RUA MEIRA	216	51,5865	R\$ 102,54
092	13	24	02	RUA VITORIA DA CONQUISTA	216	51,5865	R\$ 102,54	092	14	59	04	RUA NOVA CANAA	216	51,5865	R\$ 102,54
092	13	24	03	RUA BETO	216	51,5865	R\$ 102,54	092	14	59	02	RUA MEIRA	216	51,5865	R\$ 102,54
092	13	24	04	RUA ITAPARANTIM	216	51,5865	R\$ 102,54	092	14	61	04	RUA PLANALTO	216	51,5865	R\$ 102,54
092	13	24	01	RUA JIQUIRICA	216	51,5865	R\$ 102,54	092	14	61	02	RUA NOVA CANAA	281	69,6008	R\$ 138,35
092	13	26	02	RUA VITORIA DA CONQUISTA	216	51,5865	R\$ 102,54	092	14	63	04	RUA NOVA CANAA	281	69,6008	R\$ 138,35
092	13	26	01	RUA JUSTINIANO FERNANDES VIEIRA	216	51,5865	R\$ 102,54	092	14	63	02	RUA MEIRA	281	69,6008	R\$ 138,35
092	13	26	03	RUA JIQUIRICA	216	51,5865	R\$ 102,54	092	14	65	04	RUA NOVA CANAA	216	51,5865	R\$ 102,54
092	13	27	02	RUA VITORIA DA CONQUISTA	216	51,5865	R\$ 102,54	092	14	65	02	RUA MEIRA	281	69,6008	R\$ 138,35
092	13	27	01	RUA JAGUAQUARA	216	51,5865	R\$ 102,54	092	14	71	03	RUA ITIRUCU	281	69,6008	R\$ 138,35
092	13	27	03	RUA JUSTINIANO FERNANDES VIEIRA	216	51,5865	R\$ 102,54	092	14	71	04	RUA NOVA CANAA	281	69,6008	R\$ 138,35
092	13	28	02	RUA VITORIA DA CONQUISTA	216	51,5865	R\$ 102,54	092	14	71	02	RUA MEIRA	281	69,6008	R\$ 138,35
092	13	28	03	RUA JAGUAQUARA	216	51,5865	R\$ 102,54	092	14	75	02	RUA CANDIDO SALES	281	69,6008	R\$ 138,35
092	13	28	01	RUA ITIRUCU	281	69,6008	R\$ 138,35	092	14	75	04	RUA MEIRA	281	69,6008	R\$ 138,35
092	13	32	02	RUA VITORIA DA CONQUISTA	216	51,5865	R\$ 102,54	092	14	77	02	RUA CANDIDO SALES	281	69,6008	R\$ 138,35
092	13	32	04	RUA ITAPARANTIM	216	51,5865	R\$ 102,54	092	14	77	01	RUA IPACAETA	281	69,6008	R\$ 138,35
092	13	32	03	RUA LAFAIETE COUTINHO	216	51,5865	R\$ 102,54	092	14	77	04	RUA MEIRA	216	51,5865	R\$ 102,54
092	13	32	01	RUA JITAUNA	216	51,5865	R\$ 102,54	092	14	82	02	RUA CANDIDO SALES	281	69,6008	R\$ 138,35
092	13	33	02	RUA VITORIA DA CONQUISTA	216	51,5865	R\$ 102,54	092	14	82	03	RUA ITIRUCU	281	69,6008	R\$ 138,35
092	13	33	01	RUA BETO	216	51,5865	R\$ 102,54	092	14	82	04	RUA MEIRA	281	69,6008	R\$ 138,35
092	13	33	04	RUA ITAPARANTIM	216	51,5865	R\$ 102,54	092	14	8					





092	15	70	02	RUA	WALDEMAR DE PAULA FERREIRA	281	69,6008	R\$ 138,35	092	22	52	03	PRACA	GRECIA	315	78,6079	R\$ 156,25
092	15	72	03	VIELA	QUIJINGUE	224	54,0430	R\$ 107,42	092	22	54	03	VIELA	FAVO	315	78,6079	R\$ 156,25
092	15	72	04	RUA	CANDIDO SALES	216	51,5865	R\$ 102,54	092	22	54	02	RUA	MARAU	315	78,6079	R\$ 156,25
092	15	72	02	RUA	WALDEMAR DE PAULA FERREIRA	281	69,6008	R\$ 138,35	092	22	54	01	RUA	MALI	315	78,6079	R\$ 156,25
092	15	72	01	RUA	MARIA PAULA MOTTA	216	51,5865	R\$ 102,54	092	22	54	04	RUA	ITUBERA	315	78,6079	R\$ 156,25
092	15	80	04	RUA	WALDEMAR DE PAULA FERREIRA	281	69,6008	R\$ 138,35	092	22	55	04	PRACA	TIBURCIO DOS SANTOS JUNIOR	158	39,3039	R\$ 78,12
092	15	80	02	AVENI	BELO CAMPO	307	75,3326	R\$ 149,74	092	22	55	02	RUA	TAPEROA	240	59,7748	R\$ 118,81
092	15	80	03	RUA	IPACAETA	281	69,6008	R\$ 138,35	092	22	56	02	RUA	TAPEROA	240	59,7748	R\$ 118,81
092	15	82	04	RUA	WALDEMAR DE PAULA FERREIRA	281	69,6008	R\$ 138,35	092	22	56	04	RUA	MARAU	315	78,6079	R\$ 156,25
092	15	82	01	RUA	MARIA PAULA MOTTA	216	51,5865	R\$ 102,54	092	22	58	02	RUA	VALENCA	315	78,6079	R\$ 156,25
092	15	82	02	AVENI	BELO CAMPO	307	75,3326	R\$ 149,74	092	22	58	03	VIELA	MATINHOS	315	78,6079	R\$ 156,25
092	15	92	01	RUA	MARIA PAULA MOTTA	216	51,5865	R\$ 102,54	092	22	58	01	RUA	CONCEICAO DA FEIRA	315	78,6079	R\$ 156,25
092	15	92	04	AVENI	BELO CAMPO	307	75,3326	R\$ 149,74	092	22	58	04	RUA	TAPEROA	315	78,6079	R\$ 156,25
092	15	92	02	RUA	ANDORRA	224	54,0430	R\$ 107,42	092	22	60	04	RUA	CRATEUS	315	78,6079	R\$ 156,25
092	20	18	04	RUA	MATA DE SAO JOAO	315	78,6079	R\$ 156,25	092	22	60	02	RUA	CAMAMU	315	78,6079	R\$ 156,25
092	20	18	06	AVENI	CARMELA DUTRA	323	81,0645	R\$ 161,13	092	22	60	03	RUA	CRUZ DAS ALMAS	240	59,7748	R\$ 118,81
092	20	18	07	RODOV	DUTRA,PRESIDENTE	356	90,0716	R\$ 179,04	092	22	62	01	VIELA	FAVO	315	78,6079	R\$ 156,25
092	20	22	02	RODOV	DUTRA,PRESIDENTE	307	75,3326	R\$ 149,74	092	22	66	02	RUA	VALENCA	240	59,7748	R\$ 118,81
092	20	54	03	RUA	CLARA,SANTA	257	62,2313	R\$ 123,70	092	22	66	01	VIELA	MATINHOS	315	78,6079	R\$ 156,25
092	20	54	01	RODOV	DUTRA,PRESIDENTE	356	90,0716	R\$ 179,04	092	22	66	04	RUA	TAPEROA	240	59,7748	R\$ 118,81
092	20	70	02	RUA	CRUZEIRO DO OESTE	257	62,2313	R\$ 123,70	092	22	69	04	RUA	VALENCA	315	78,6079	R\$ 156,25
092	20	74	03	RUA	CLARA,SANTA	281	69,6008	R\$ 138,35	092	22	69	01	RUA	CONCEICAO DA FEIRA	315	78,6079	R\$ 156,25
092	20	82	01	RUA	CLARA,SANTA	281	69,6008	R\$ 138,35	092	22	69	03	VIELA	AROPOTI	315	78,6079	R\$ 156,25
092	20	82	04	RUA	BRIGIDA,SANTA	158	39,3039	R\$ 78,12	092	22	69	02	RUA	FLORESTA AZUL	315	78,6079	R\$ 156,25
092	20	82	03	RUA	BACURI	307	75,3326	R\$ 149,74	092	22	71	01	RUA	JAGUARIBE	315	78,6079	R\$ 156,25
092	20	91	03	RUA	BRIGIDA,SANTA	307	75,3326	R\$ 149,74	092	22	71	04	RUA	MANGABEIRA,GOVERNADOR	315	78,6079	R\$ 156,25
092	20	91	01	RUA	BACURI	307	75,3326	R\$ 149,74	092	22	71	05	RUA	CAMAMU	315	78,6079	R\$ 156,25
092	20	96	02	AVENI	HELENA,SANTA	174	42,9887	R\$ 85,45	092	22	71	03	RUA	FIRMINO	240	59,7748	R\$ 118,81
092	21	01	01	RUA	MATA DE SAO JOAO	315	78,6079	R\$ 156,25	092	22	71	02	RUA	ITAPARICA	315	78,6079	R\$ 156,25
092	21	04	04	RUA	MATA DE SAO JOAO	315	78,6079	R\$ 156,25	092	22	73	02	RUA	VALENCA	240	59,7748	R\$ 118,81
092	21	04	05	RUA	MATA DE SAO JOAO	315	78,6079	R\$ 156,25	092	22	73	04	RUA	MARAU	315	78,6079	R\$ 156,25
092	21	04	01	RUA	SILVA,GENERAL	315	78,6079	R\$ 156,25	092	22	73	03	RUA	ITAPARICA	315	78,6079	R\$ 156,25
092	21	04	02	RUA	MACAMBAU	323	81,0645	R\$ 161,13	092	22	76	04	RUA	VALENCA	240	59,7748	R\$ 118,81
092	21	07	03	RUA	TEODORO SAMPAIO	240	59,7748	R\$ 118,81	092	22	76	02	RUA	FLORESTA AZUL	240	59,7748	R\$ 118,81
092	21	07	01	RUA	TERRA NOVA	240	59,7748	R\$ 118,81	092	22	80	01	RUA	MANGABEIRA,GOVERNADOR	315	78,6079	R\$ 156,25
092	21	07	04	RUA	MACAMBAU	323	81,0645	R\$ 161,13	092	22	80	04	RUA	CAMAMU	315	78,6079	R\$ 156,25
092	21	16	04	RUA	MARAGOGIPE	315	78,6079	R\$ 156,25	092	22	80	02	RUA	FIRMINO	240	59,7748	R\$ 118,81
092	21	16	03	RUA	SAPEACU	315	78,6079	R\$ 156,25	092	22	80	03	RUA	CRUZ DAS ALMAS	315	78,6079	R\$ 156,25
092	21	16	01	RUA	TEODORO SAMPAIO	240	59,7748	R\$ 118,81	092	22	83	05	RUA	FIRMINO	240	59,7748	R\$ 118,81
092	21	16	05	RUA	MACAMBAU	323	81,0645	R\$ 161,13	092	22	83	04	RUA	VALENCA	240	59,7748	R\$ 118,81
092	21	18	02	RUA	SAPEACU	315	78,6079	R\$ 156,25	092	22	83	02	RUA	FLORESTA AZUL	240	59,7748	R\$ 118,81
092	21	18	01	RUA	TEODORO SAMPAIO	240	59,7748	R\$ 118,81	092	22	83	03	RUA	MORRETES	240	59,7748	R\$ 118,81
092	21	19	03	RUA	TEODORO SAMPAIO	240	59,7748	R\$ 118,81	092	22	91	04	RUA	FIRMINO	240	59,7748	R\$ 118,81
092	21	19	01	RUA	TERRA NOVA	315	78,6079	R\$ 156,25	092	22	91	02	RUA	FLORESTA AZUL	315	78,6079	R\$ 156,25
092	21	25	02	RUA	MARAGOGIPE	315	78,6079	R\$ 156,25	092	22	91	01	RUA	MORRETES	240	59,7748	R\$ 118,81
092	21	25	01	RUA	MACAMBAU	323	81,0645	R\$ 161,13	092	22	91	03	RUA	CRUZ DAS ALMAS	315	78,6079	R\$ 156,25
092	21	36	01	PRACA	.	315	78,6079	R\$ 156,25	092	22	94	04	RUA	FLORESTA AZUL	240	59,7748	R\$ 118,81
092	21	37	02	RUA	MARAGOGIPE	315	78,6079	R\$ 156,25	092	22	94	02	RUA	IBICUI	315	78,6079	R\$ 156,25
092	21	37	03	PRACA	ASTORGA	315	78,6079	R\$ 156,25	092	22	94	03	RUA	MORRETES	240	59,7748	R\$ 118,81
092	21	38	04	RUA	MARAGOGIPE	315	78,6079	R\$ 156,25	092	22	96	04	RUA	FLORESTA AZUL	240	59,7748	R\$ 118,81
092	21	38	01	RUA	SAPEACU	315	78,6079	R\$ 156,25	092	22	96	02	RUA	IBICUI	315	78,6079	R\$ 156,25
092	21	38	02	RUA	MUNIZ FERREIRA	315	78,6079	R\$ 156,25	092	22	99	01	RUA	CONCEICAO DA FEIRA	315	78,6079	R\$ 156,25
092	21	38	03	RUA	MUNIZ FERREIRA	158	39,3039	R\$ 78,12	092	22	99	02	RUA	TREZE DE JULHO	315	78,6079	R\$ 156,25
092	21	53	11	VIELA	QUATIGUA	158	39,3039	R\$ 78,12	092	22	99	04	RUA	IBICUI	315	78,6079	R\$ 156,25
092	21	53	13	VIELA	SAPOEMBA	190	45,8546	R\$ 91,15	092	23	00	01	RUA	MACARANI	315	78,6079	R\$ 156,25
092	21	53	15	VIELA	TOMAZINA	158	39,3039	R\$ 78,12	092	23	03	05	RUA	MACARANI	315	78,6079	R\$ 156,25
092	21	53	17	VIELA	ABATIA	190	45,8546	R\$ 91,15	092	23	03	02	RUA	CANDIDO SALES	281	69,6008	R\$ 138,35
092	21	53	21	RODOV	DUTRA,PRESIDENTE	356	90,0716	R\$ 179,04	092	23	03	03	RUA	MACARANI	315	78,6079	R\$ 156,25
092	21	53	22	AVENI	CARMELA DUTRA	323	81,0645	R\$ 161,13	092	23	03	04	RUA	MEIRA	281	69,6008	R\$ 138,35
092	21	58	01	RUA	MARAGOGIPE	315	78,6079	R\$ 156,25	092	23	07	02	RUA	CANDIDO SALES	281	69,6008	R\$ 138,35
092	21	67	02	PRACA	ASTORGA	315	78,6079	R\$ 156,25	092	23	07	04	RUA	WALDEMAR DE PAULA FERREIRA	281	69,6008	R\$ 138,35
092	21	67	03	RUA	MUNIZ FERREIRA	315	78,6079	R\$ 156,25	092	23	09	01	RUA	CANDIDO SALES	281	69,6008	R\$ 138,35
092	21	68	02	RUA	CRATEUS	315	78,6079	R\$ 156,25	092	23	09	03	RUA	WALDEMAR DE PAULA FERREIRA	281	69,6008	R\$ 138,35
092	21	68	03	RUA	BARRO PRETO	315	78,6079	R\$ 156,25	092	23	09	04	VIELA	ALMADINA	216	51,5865	R\$ 102,54
092	21	68	04	RUA	MUNIZ FERREIRA	315	78,6079	R\$ 156,25	092	23	09	02	RUA	ITIRUCU	281	69,6008	R\$ 138,35
092	21	86	01	RUA	BARRO PRETO	315	78,6079	R\$ 156,25	092	23	13	04	RUA	CANDIDO SALES	281	69,6008	R\$ 138,35
092	21	89	05	RUA	CRUZ DAS ALMAS	315	78,6079	R\$ 156,25	092	23	13	02	RUA	WALDEMAR DE PAULA FERREIRA	281	69,6008	R\$ 138,35
092	21	89	04	RUA	CRATEUS	315	78,6079	R\$ 156,25	092	23	13	03	RUA	MACARANI	315	78,6079	R\$ 156,25
092	21	89	03	RUA	ALMEIDA	315	78,6079	R\$ 156,25	092	23	15	04	RUA	CANDIDO SALES	281	69,6008	R\$ 138,35
092	21	89	02	RUA	FLORESTA AZUL	315	78,6079	R\$ 156,25	092	23	15	02	RUA	WALDEMAR DE PAULA FERREIRA	281	69,6008	R\$ 138,35
092	21	89	01	RUA	CRUZ DAS ALMAS	240	59,7748	R\$ 118,81	092	23	19	04	RUA	WALDEMAR DE PAULA FERREIRA	281	69,6008	R\$ 138,35
092	21	93	01	RODOV	DUTRA,PRESIDENTE	265	64,6878	R\$ 128,58	092	23	19	02	AVENI	BOA NOVA	307	75,3326	R\$ 149,74
092	21	98	04	RUA	CRATEUS	315	78,6079	R\$ 156,25	092	23	19	01	PRACA	OROBO	216	51,5865	R\$ 102,54
092	21	98	01	RUA	ALMEIDA	315	78,6079	R\$ 156,25	092	23	24	04	RUA	WALDEMAR DE PAULA FERREIRA	281	69,6008	R\$ 138,35
092	21	98	03	RUA	BARRO PRETO	315	78,6079	R\$ 156,25	092	23	24	02	AVENI	BOA NOVA	307	75,3326	R\$ 149,74
092	22	02	05	RUA	CRATEUS	240	59,7748	R\$ 118,81	092	23	24	03	RUA	AMELIA RODRIGUES	315	78,6	

092	23	75	02	RUA	NOVA ITARANA	281	69,6008	R\$ 138,35	092	25	33	02	RUA	NOVA ITARANA	216	51,5865	R\$ 102,54
092	23	82	03	RUA	CONCEICAO DA FEIRA	315	78,6079	R\$ 156,25	092	25	42	04	RUA	NOVA ITARANA	216	51,5865	R\$ 102,54
092	23	82	04	RUA	CONCEICAO DA FEIRA	315	78,6079	R\$ 156,25	092	25	42	02	RUA	MUTUIPE	281	69,6008	R\$ 138,35
092	23	82	02	AVENI	JOAO PAULO I,PAPA	315	78,6079	R\$ 156,25	092	25	44	03	VIELA	QUIJINGUE	224	54,0430	R\$ 107,42
092	23	83	01	RUA	AMELIA RODRIGUES	315	78,6079	R\$ 156,25	092	25	44	01	RUA	MARIA PAULA MOTTA	216	51,5865	R\$ 102,54
092	23	83	02	RUA	MUTUIPE	315	78,6079	R\$ 156,25	092	25	44	04	RUA	NOVA ITARANA	216	51,5865	R\$ 102,54
092	23	83	03	AVENI	JOAO PAULO I,PAPA	315	78,6079	R\$ 156,25	092	25	44	02	RUA	MUTUIPE	281	69,6008	R\$ 138,35
092	23	85	01	RUA	MARACAS	281	69,6008	R\$ 138,35	092	25	63	03	RUA	MARINOPOLIS	281	69,6008	R\$ 138,35
092	23	85	03	RUA	AMELIA RODRIGUES	315	78,6079	R\$ 156,25	092	25	63	01	RUA	MARIA PAULA MOTTA	216	51,5865	R\$ 102,54
092	23	85	04	RUA	NOVA ITARANA	281	69,6008	R\$ 138,35	092	25	63	02	RUA	PASCHOAL RICCI	208	48,3111	R\$ 96,03
092	23	85	02	RUA	MUTUIPE	281	69,6008	R\$ 138,35	092	25	63	06	VIELA	SONHO	208	48,3111	R\$ 96,03
092	23	88	03	RUA	MARACAS	281	69,6008	R\$ 138,35	092	25	63	04	RUA	IPACAETA	216	51,5865	R\$ 102,54
092	23	88	04	RUA	NOVA ITARANA	216	51,5865	R\$ 102,54	092	25	63	05	RUA	MUTUIPE	281	69,6008	R\$ 138,35
092	23	88	02	RUA	MUTUIPE	281	69,6008	R\$ 138,35	092	25	70	02	RUA	MARINOPOLIS	281	69,6008	R\$ 138,35
092	23	95	01	RUA	MARACAS	281	69,6008	R\$ 138,35	092	25	70	03	VIELA	ADELIA,SANTA	216	51,5865	R\$ 102,54
092	23	95	03	RUA	AMELIA RODRIGUES	315	78,6079	R\$ 156,25	092	25	70	01	RUA	IPACAETA	216	51,5865	R\$ 102,54
092	23	95	02	RUA	ITAGI	281	69,6008	R\$ 138,35	092	25	70	05	TRAVE	IPE	208	48,3111	R\$ 96,03
092	23	95	04	RUA	MUTUIPE	281	69,6008	R\$ 138,35	092	25	70	04	RUA	MUTUIPE	281	69,6008	R\$ 138,35
092	23	98	03	RUA	MARACAS	281	69,6008	R\$ 138,35	092	25	74	02	.	QUEIMADAS	216	51,5865	R\$ 102,54
092	23	98	02	RUA	ITAGI	281	69,6008	R\$ 138,35	092	25	74	04	RUA	MARINOPOLIS	281	69,6008	R\$ 138,35
092	23	98	04	RUA	MUTUIPE	281	69,6008	R\$ 138,35	092	25	74	01	RUA	MARIA PAULA MOTTA	216	51,5865	R\$ 102,54
092	24	03	04	RUA	WALDEMAR DE PAULA FERREIRA	281	69,6008	R\$ 138,35	092	25	74	03	RUA	IPACAETA	216	51,5865	R\$ 102,54
092	24	03	02	AVENI	BELO CAMPO	307	75,3326	R\$ 149,74	092	25	90	04	RUA	MARINOPOLIS	281	69,6008	R\$ 138,35
092	24	03	03	PRACA	OROBO	281	69,6008	R\$ 138,35	092	25	90	02	.	IPIRA	216	51,5865	R\$ 102,54
092	24	05	04	RUA	WALDEMAR DE PAULA FERREIRA	281	69,6008	R\$ 138,35	092	25	94	04	.	QUEIMADAS	216	51,5865	R\$ 102,54
092	24	05	02	AVENI	BELO CAMPO	307	75,3326	R\$ 149,74	092	25	94	01	RUA	MARIA PAULA MOTTA	216	51,5865	R\$ 102,54
092	24	08	04	AVENI	BELO CAMPO	307	75,3326	R\$ 149,74	092	25	94	03	RUA	IPACAETA	216	51,5865	R\$ 102,54
092	24	08	02	RUA	ANAGE	216	51,5865	R\$ 102,54	092	30	00	03	RUA	GERTRUDES,SANTA	307	75,3326	R\$ 149,74
092	24	08	01	RUA	IPACAETA	281	69,6008	R\$ 138,35	092	30	00	01	RUA	BRIGIDA,SANTA	307	75,3326	R\$ 149,74
092	24	11	04	RUA	WALDEMAR DE PAULA FERREIRA	281	69,6008	R\$ 138,35	092	30	02	01	RUA	CLARA,SANTA	281	69,6008	R\$ 138,35
092	24	13	04	AVENI	BELO CAMPO	307	75,3326	R\$ 149,74	092	30	02	03	RUA	BACURI	307	75,3326	R\$ 149,74
092	24	13	02	RUA	ANAGE	216	51,5865	R\$ 102,54	092	30	04	01	AVENI	HELENA,SANTA	174	42,9887	R\$ 85,45
092	24	13	03	PRACA	OROBO	281	69,6008	R\$ 138,35	092	30	11	03	RUA	BRIGIDA,SANTA	307	75,3326	R\$ 149,74
092	24	15	04	AVENI	BELO CAMPO	307	75,3326	R\$ 149,74	092	30	11	01	RUA	BACURI	307	75,3326	R\$ 149,74
092	24	15	02	RUA	ANAGE	216	51,5865	R\$ 102,54	092	30	11	02	AVENI	HELENA,SANTA	323	81,0645	R\$ 161,13
092	24	18	02	RUA	AUGUSTO HOG	216	51,5865	R\$ 102,54	092	30	15	01	AVENI	HELENA,SANTA	174	42,9887	R\$ 85,45
092	24	18	04	RUA	ANAGE	216	51,5865	R\$ 102,54	092	30	17	01	AVENI	HELENA,SANTA	174	42,9887	R\$ 85,45
092	24	18	01	RUA	IPACAETA	281	69,6008	R\$ 138,35	092	30	27	03	RUA	JACINTO	174	42,9887	R\$ 85,45
092	24	25	02	RUA	AUGUSTO HOG	216	51,5865	R\$ 102,54	092	30	27	02	RUA	BANDEIRA	174	42,9887	R\$ 85,45
092	24	25	04	RUA	ANAGE	216	51,5865	R\$ 102,54	092	30	27	01	RUA	EDEN	141	36,0286	R\$ 71,61
092	24	25	03	VIELA	AMOROSA	133	32,7533	R\$ 65,10	092	30	28	01	RUA	BANDEIRA	141	36,0286	R\$ 71,61
092	24	25	01	RUA	LUZ,SANTA	216	51,5865	R\$ 102,54	092	30	30	04	RUA	GERTRUDES,SANTA	307	75,3326	R\$ 149,74
092	24	27	02	RUA	AUGUSTO HOG	216	51,5865	R\$ 102,54	092	30	30	02	RUA	BRIGIDA,SANTA	307	75,3326	R\$ 149,74
092	24	27	04	RUA	ANAGE	216	51,5865	R\$ 102,54	092	30	30	03	AVENI	HELENA,SANTA	323	81,0645	R\$ 161,13
092	24	29	04	RUA	PLANALTINO	216	51,5865	R\$ 102,54	092	30	36	01	RUA	JACINTO	174	42,9887	R\$ 85,45
092	24	29	02	RUA	AUGUSTO HOG	216	51,5865	R\$ 102,54	092	30	36	02	RUA	OURICURI	133	32,7533	R\$ 65,10
092	24	29	03	RUA	IPACAETA	216	51,5865	R\$ 102,54	092	30	38	03	RUA	BANDEIRA	174	42,9887	R\$ 85,45
092	24	33	02	RUA	AUGUSTO HOG	216	51,5865	R\$ 102,54	092	30	38	02	RUA	PEDRA AZUL	174	42,9887	R\$ 85,45
092	24	33	04	RUA	ANAGE	216	51,5865	R\$ 102,54	092	30	38	01	RUA	FERNANDO DE NORONHA	174	42,9887	R\$ 85,45
092	24	33	03	RUA	ITAQUARA	216	51,5865	R\$ 102,54	092	30	41	03	RUA	LUCIA,SANTA	281	69,6008	R\$ 138,35
092	24	36	02	RUA	PLANALTINO	216	51,5865	R\$ 102,54	092	30	41	01	AVENI	IFIGENIA,SANTA	356	90,0716	R\$ 179,04
092	24	36	04	RUA	AUGUSTO HOG	216	51,5865	R\$ 102,54	092	30	41	04	AVENI	HELENA,SANTA	323	81,0645	R\$ 161,13
092	24	40	02	RUA	AUGUSTO HOG	216	51,5865	R\$ 102,54	092	30	47	01	PRACA	JOAO PINHEIRO DE ALMEIDA	174	42,9887	R\$ 85,45
092	24	40	04	RUA	ANAGE	216	51,5865	R\$ 102,54	092	30	57	01	RUA	REGINA BANNOKI,ENGENHEIRA	174	42,9887	R\$ 85,45
092	24	40	01	RUA	ITAQUARA	216	51,5865	R\$ 102,54	092	30	57	03	RUA	JACINTO	174	42,9887	R\$ 85,45
092	24	43	03	RUA	PLANALTINO	216	51,5865	R\$ 102,54	092	30	57	04	RUA	BANDEIRA	232	56,4994	R\$ 112,30
092	24	43	01	RUA	AUGUSTO HOG	216	51,5865	R\$ 102,54	092	30	57	05	RUA	PEDRA AZUL	174	42,9887	R\$ 85,45
092	24	43	04	RUA	ITAQUARA	216	51,5865	R\$ 102,54	092	30	58	04	RUA	REGINA BANNOKI,ENGENHEIRA	174	42,9887	R\$ 85,45
092	24	46	04	RUA	PLANALTINO	216	51,5865	R\$ 102,54	092	30	58	02	RUA	VIRGEM DA LAPA	174	42,9887	R\$ 85,45
092	24	46	01	RUA	RETIROLANDIA	216	51,5865	R\$ 102,54	092	30	58	01	RUA	PEDRA AZUL	174	42,9887	R\$ 85,45
092	24	46	02	RUA	NOVA ITARANA	216	51,5865	R\$ 102,54	092	30	65	04	RUA	MEDINA	174	42,9887	R\$ 85,45
092	24	47	04	RUA	PLANALTINO	216	51,5865	R\$ 102,54	092	30	65	03	RUA	JACINTO	174	42,9887	R\$ 85,45
092	24	47	03	RUA	RETIROLANDIA	216	51,5865	R\$ 102,54	092	30	65	02	VIELA	ARAGUAI	174	42,9887	R\$ 85,45
092	24	47	02	RUA	NOVA ITARANA	216	51,5865	R\$ 102,54	092	30	70	05	AVENI	IFIGENIA,SANTA	356	90,0716	R\$ 179,04
092	24	49	04	RUA	PLANALTINO	216	51,5865	R\$ 102,54	092	30	70	04	RUA	LUCIA,SANTA	307	75,3326	R\$ 149,74
092	24	49	02	RUA	NOVA ITARANA	216	51,5865	R\$ 102,54	092	30	70	02	AVENI	IFIGENIA,SANTA	356	90,0716	R\$ 179,04
092	24	49	01	RUA	IPACAETA	281	69,6008	R\$ 138,35	092	30	72	05	AVENI	IFIGENIA,SANTA	356	90,0716	R\$ 179,04
092	24	50	02	RUA	PLANALTINO	216	51,5865	R\$ 102,54	092	30	72	02	RUA	AMELIA,SANTA	158	39,3039	R\$ 78,12
092	24	50	04	RUA	AUGUSTO HOG	216	51,5865	R\$ 102,54	092	30	72	03	AVENI	IFIGENIA,SANTA	356	90,0716	R\$ 179,04
092	24	50	01	RUA	ITAQUARA	216	51,5865	R\$ 102,54	092	30	72	01	RUA	MORUMBI	307	75,3326	R\$ 149,74
092	24	54	04	RUA	PLANALTINO	216	51,5865	R\$ 102,54	092	30	72	04	AVENI	HELENA,SANTA	356	90,0716	R\$ 179,04
092	24	54	03	RUA	ITAQUARA	216	51,5865	R\$ 102,54	092	30	75	01	RUA	OURICURI	133	32,7533	R\$ 65,10
092	24	54	02	RUA	NOVA ITARANA	216	51,5865	R\$ 102,54	092	30	75	02	RUA	JACINTO	174	42,9887	R\$ 85,45
092	24	57	04	RUA	NOVA ITARANA	216	51,5865	R\$ 102,54	092	30	77	01	RUA	REGINA BANNOKI,ENGENHEIRA	174	42,9887	R\$ 85,45
092	24	57	02	RUA	MUTUIPE	281	69,6008	R\$ 138,35	092	30	77	03	RUA	JACINTO	174	42,9887	R\$ 85,45
092	24	59	04	RUA	NOVA ITARANA	216	51,5865	R\$ 102,54	092	30	79	03	RUA	VIRGEM DA LAPA	174	42,9887	R\$ 85,45
092	24	59	01	RUA	IPACAETA	281	69,6008										



092	31	60	04	RUA	NOVO CRUZEIRO	174	42,9887	R\$ 85,45	092	34	25	04	VIELA	MADEIRA	216	51,5865	R\$ 102,54
092	31	67	04	RUA	ITAUIBE	299	72,0573	R\$ 143,23	092	34	25	03	RUA	ITAQUARA	216	51,5865	R\$ 102,54
092	31	67	02	RUA	ITAMARI	299	72,0573	R\$ 143,23	092	34	25	02	VIELA	OLIVEIRA	216	51,5865	R\$ 102,54
092	31	68	02	RUA	JOAO ALVES DA SILVA	299	72,0573	R\$ 143,23	092	34	25	01	RUA	INTERLAGOS	216	51,5865	R\$ 102,54
092	31	68	04	RUA	ITAMARI	299	72,0573	R\$ 143,23	092	34	27	02	RUA	JEREMOABO	216	51,5865	R\$ 102,54
092	31	68	01	VIELA	ILHEUS	158	39,3039	R\$ 78,12	092	34	27	04	.	SANTANOPOLIS	216	51,5865	R\$ 102,54
092	31	68	03	RUA	NELLO MORGANTI	299	72,0573	R\$ 143,23	092	34	27	03	.	SERRA PRETA	216	51,5865	R\$ 102,54
092	31	75	01	AVENI	TEOLANDIA	315	78,6079	R\$ 156,25	092	34	27	01	.	TANQUINHO	216	51,5865	R\$ 102,54
092	31	75	03	RUA	FATURA	299	72,0573	R\$ 143,23	092	34	29	01	.	PEDRAO	216	51,5865	R\$ 102,54
092	31	75	02	RUA	NELLO MORGANTI	299	72,0573	R\$ 143,23	092	34	29	02	RUA	JEREMOABO	216	51,5865	R\$ 102,54
092	31	76	02	AVENI	TEOLANDIA	299	72,0573	R\$ 143,23	092	34	29	04	.	SANTANOPOLIS	216	51,5865	R\$ 102,54
092	31	80	04	RUA	VIRGEM DA LAPA	232	56,4994	R\$ 112,30	092	34	29	03	.	TANQUINHO	216	51,5865	R\$ 102,54
092	31	80	05	PRACA	ONOFRE LEITE	174	42,9887	R\$ 85,45	092	34	35	02	RUA	JEREMOABO	216	51,5865	R\$ 102,54
092	31	87	02	RUA	NELLO MORGANTI	299	72,0573	R\$ 143,23	092	34	35	01	TRAVE	SILVA	216	51,5865	R\$ 102,54
092	31	89	01	RUA	BELMONTE	315	78,6079	R\$ 156,25	092	34	35	03	RUA	ITAQUARA	216	51,5865	R\$ 102,54
092	31	89	02	RUA	JOAO ALVES DA SILVA	299	72,0573	R\$ 143,23	092	34	35	04	VIELA	OLIVEIRA	216	51,5865	R\$ 102,54
092	31	89	03	RUA	BARRO PRETO	315	78,6079	R\$ 156,25	092	34	36	03	TRAVE	SILVA	216	51,5865	R\$ 102,54
092	31	90	02	RUA	VIRGEM DA LAPA	257	62,2313	R\$ 123,70	092	34	36	02	RUA	JEREMOABO	216	51,5865	R\$ 102,54
092	31	90	01	RUA	NOVO CRUZEIRO	174	42,9887	R\$ 85,45	092	34	36	04	VIELA	OLIVEIRA	216	51,5865	R\$ 102,54
092	31	90	03	RUA	MEDINA	174	42,9887	R\$ 85,45	092	34	36	01	RUA	INTERLAGOS	216	51,5865	R\$ 102,54
092	31	91	01	RUA	FERNANDO DE NORONHA	257	62,2313	R\$ 123,70	092	34	38	03	RUA	JEREMOABO	216	51,5865	R\$ 102,54
092	31	91	02	RUA	NOVO CRUZEIRO	174	42,9887	R\$ 85,45	092	34	46	03	RUA	JEREMOABO	216	51,5865	R\$ 102,54
092	31	95	03	RUA	MASCOTE	299	72,0573	R\$ 143,23	092	34	53	03	RUA	JEREMOABO	216	51,5865	R\$ 102,54
092	31	95	04	RUA	FATURA	299	72,0573	R\$ 143,23	092	34	57	01	RUA	OITO	208	48,3111	R\$ 96,03
092	31	95	01	RUA	NELLO MORGANTI	299	72,0573	R\$ 143,23	092	34	57	02	AVENI	JOAO BASSI	208	48,3111	R\$ 96,03
092	31	97	01	RUA	JOAO ALVES DA SILVA	299	72,0573	R\$ 143,23	092	34	57	03	RUA	CINCO	208	48,3111	R\$ 96,03
092	31	97	03	RUA	MASCOTE	299	72,0573	R\$ 143,23	092	34	60	03	RUA	JEREMOABO	281	69,6008	R\$ 138,35
092	31	97	02	RUA	HANDI	299	72,0573	R\$ 143,23	092	34	62	01	RUA	CINCO	208	48,3111	R\$ 96,03
092	31	97	05	RUA	NELLO MORGANTI	299	72,0573	R\$ 143,23	092	34	62	02	AVENI	JOAO BASSI	208	48,3111	R\$ 96,03
092	32	02	04	RUA	FLORESTA AZUL	315	78,6079	R\$ 156,25	092	34	62	03	RUA	TRES	208	48,3111	R\$ 96,03
092	32	02	02	RUA	IBICUI	315	78,6079	R\$ 156,25	092	34	88	01	RUA	SETE	208	48,3111	R\$ 96,03
092	32	02	01	RUA	MORRETES	240	59,7748	R\$ 118,81	092	34	88	02	AVENI	MARGINAL DO RIO BAQUIRIVU	83	20,4708	R\$ 40,69
092	32	07	03	VIELA	HERMINIA,DONA	315	78,6079	R\$ 156,25	092	34	88	03	RUA	SEIS	208	48,3111	R\$ 96,03
092	32	07	02	RUA	TREZE DE JULHO	315	78,6079	R\$ 156,25	092	34	88	04	AVENI	JOAO BASSI	208	48,3111	R\$ 96,03
092	32	07	04	RUA	IBICUI	315	78,6079	R\$ 156,25	092	34	92	01	RUA	SEIS	208	48,3111	R\$ 96,03
092	32	09	03	RUA	TREZE DE JULHO	315	78,6079	R\$ 156,25	092	34	92	03	AVENI	JOAO PAULO I,PAPA	315	78,6079	R\$ 156,25
092	32	10	04	RUA	FLORESTA AZUL	315	78,6079	R\$ 156,25	092	34	92	04	.	DOIS	208	48,3111	R\$ 96,03
092	32	10	03	RUA	BARRO PRETO	315	78,6079	R\$ 156,25	092	34	92	05	RUA	QUATRO	208	48,3111	R\$ 96,03
092	32	10	02	RUA	IBICUI	315	78,6079	R\$ 156,25	092	34	92	06	AVENI	JOAO BASSI	208	48,3111	R\$ 96,03
092	32	11	03	RUA	BARRO PRETO	315	78,6079	R\$ 156,25	092	35	01	01	RUA	IPACAETA	216	51,5865	R\$ 102,54
092	32	11	02	RUA	TREZE DE JULHO	315	78,6079	R\$ 156,25	092	35	01	04	.	IPIRA	216	51,5865	R\$ 102,54
092	32	11	04	RUA	IBICUI	315	78,6079	R\$ 156,25	092	35	01	02	.	IRARA	216	51,5865	R\$ 102,54
092	32	14	01	VIELA	HERMINIA,DONA	315	78,6079	R\$ 156,25	092	35	11	02	RUA	JEREMOABO	216	51,5865	R\$ 102,54
092	32	14	02	RUA	TREZE DE JULHO	315	78,6079	R\$ 156,25	092	35	11	04	.	IRARA	216	51,5865	R\$ 102,54
092	32	14	04	RUA	IBICUI	315	78,6079	R\$ 156,25	092	35	14	05	RUA	VICTOR BARBOSA	216	51,5865	R\$ 102,54
092	32	17	03	RUA	TREZE DE JULHO	315	78,6079	R\$ 156,25	092	35	14	01	RUA	MARIA PAULA MOTTA	216	51,5865	R\$ 102,54
092	32	21	03	RUA	TREZE DE JULHO	315	78,6079	R\$ 156,25	092	35	14	04	VIELA	ITIUBA	216	51,5865	R\$ 102,54
092	32	24	03	RUA	TREZE DE JULHO	315	78,6079	R\$ 156,25	092	35	14	03	RUA	IPACAETA	216	51,5865	R\$ 102,54
092	33	03	02	RUA	MARINOPOLIS	281	69,6008	R\$ 138,35	092	35	31	03	RUA	JEREMOABO	216	51,5865	R\$ 102,54
092	33	03	01	RUA	AMELIA RODRIGUES	315	78,6079	R\$ 156,25	092	35	31	01	RUA	IPACAETA	216	51,5865	R\$ 102,54
092	33	03	04	RUA	MUTUIPE	315	78,6079	R\$ 156,25	092	35	34	01	AVENI	MARGINAL DO RIO BAQUIRIVU	83	20,4708	R\$ 40,69
092	33	03	03	AVENI	JOAO PAULO I,PAPA	315	78,6079	R\$ 156,25	092	35	34	02	AVENI	JOAO BASSI	208	48,3111	R\$ 96,03
092	33	08	02	RUA	MARINOPOLIS	281	69,6008	R\$ 138,35	092	35	34	03	RUA	OITO	208	48,3111	R\$ 96,03
092	33	08	03	RUA	MARACAS	281	69,6008	R\$ 138,35	092	35	54	01	AVENI	MARGINAL DO RIO BAQUIRIVU	83	20,4708	R\$ 40,69
092	33	08	04	RUA	ITAGI	281	69,6008	R\$ 138,35	092	35	54	02	RUA	NOVE	208	48,3111	R\$ 96,03
092	33	16	02	RUA	MARINOPOLIS	281	69,6008	R\$ 138,35	092	35	54	03	AVENI	JOAO BASSI	208	48,3111	R\$ 96,03
092	33	16	01	RUA	MARACAS	281	69,6008	R\$ 138,35	092	35	62	01	RUA	NOVE	208	48,3111	R\$ 96,03
092	33	16	03	RUA	AMELIA RODRIGUES	315	78,6079	R\$ 156,25	092	35	62	02	AVENI	MARGINAL DO RIO BAQUIRIVU	83	20,4708	R\$ 40,69
092	33	16	04	RUA	ITAGI	281	69,6008	R\$ 138,35	092	35	62	03	RUA	SETE	208	48,3111	R\$ 96,03
092	33	19	04	RUA	MARINOPOLIS	281	69,6008	R\$ 138,35	092	35	62	04	AVENI	JOAO BASSI	125	29,4779	R\$ 58,59
092	33	19	03	RUA	MARACAS	281	69,6008	R\$ 138,35	092	35	65	05	AVENI	MARGINAL DO RIO BAQUIRIVU	83	20,4708	R\$ 40,69
092	33	19	01	VIELA	ALMADINA	281	69,6008	R\$ 138,35	092	35	65	06	RUA	DEZ	208	48,3111	R\$ 96,03
092	33	19	02	RUA	IRAJUBA	281	69,6008	R\$ 138,35	092	35	83	05	AVENI	MARGINAL DO RIO BAQUIRIVU	83	20,4708	R\$ 40,69
092	33	26	04	RUA	MARINOPOLIS	281	69,6008	R\$ 138,35	092	40	14	02	RUA	BRASILIA DE MINAS	273	67,1442	R\$ 133,46
092	33	26	01	RUA	MARACAS	281	69,6008	R\$ 138,35	092	40	14	03	RUA	JOSE DA LAGE,SAO	273	67,1442	R\$ 133,46
092	33	26	03	RUA	AMELIA RODRIGUES	315	78,6079	R\$ 156,25	092	40	14	01	VIELA	GIRA	257	62,2313	R\$ 123,70
092	33	26	02	RUA	IRAJUBA	281	69,6008	R\$ 138,35	092	40	24	03	AVENI	SANTANA DO MUNDAU	257	62,2313	R\$ 123,70
092	33	29	02	RUA	CRAVOLANDIA	281	69,6008	R\$ 138,35	092	40	24	04	RUA	MORUMBI	273	67,1442	R\$ 133,46
092	33	29	03	RUA	MARACAS	281	69,6008	R\$ 138,35	092	40	24	01	RUA	JOSE DA LAGE,SAO	273	67,1442	R\$ 133,46
092	33	29	04	RUA	IRAJUBA	281	69,6008	R\$ 138,35	092	40	26	01	RUA	BRASILIA DE MINAS	273	67,1442	R\$ 133,46
092	33	34	04	RUA	MARINOPOLIS	281	69,6008	R\$ 138,35	092	40	28	01	RUA	BRASILIA DE MINAS	273	67,1442	R\$ 133,46
092	33	34	01	RUA	AMELIA RODRIGUES	315	78,6079	R\$ 156,25	092	40	28	03	RUA	BOCAIUVA	273	67,1442	R\$ 133,46
092	33	34	11	AVENI	JOAO PAULO I,PAPA	315	78,6079	R\$ 156,25	092	40	28	04	RUA	JOSE DA LAGE,SAO	273	67,1442	R\$ 133,46
092	33	34	03	AVENI	JOAO PAULO I,PAPA	315	78,6079	R\$ 156,25	092	40	30	02	AVENI	SANTANA DO MUNDAU	257	62,2313	R\$ 123,70
092	33	36	02	RUA	CRAVOLANDIA	281	69,6008	R\$ 138,35	092	40	30	03	RUA	JOSE DA LAGE,SAO	273	67,1442	R\$ 133,46
092	33	36	01	RUA	MARACAS	281	69,6008	R\$ 138,35	092	40	34	02	RUA	PINDOBA	257	62,2313	R\$ 123,70
092	33	36	03	RUA	AMELIA RODRIGUES</												

092	40	91	02	RUA	PAULO JACINTO	257	62,2313	R\$ 123,70	092	44	34	04	RUA	A	75	18,0143	R\$ 35,81
092	40	91	04	RUA	CAPELA	257	62,2313	R\$ 123,70	092	44	40	03	RUA	E UM	83	20,4708	R\$ 40,69
092	40	91	01	RUA	JUTAI	257	62,2313	R\$ 123,70	092	44	40	01	RUA	ALTEMAR DUTRA	83	20,4708	R\$ 40,69
092	40	92	04	RUA	PAULO JACINTO	257	62,2313	R\$ 123,70	092	44	45	06	RUA	BALDOINO,CAPITAO	75	18,0143	R\$ 35,81
092	40	92	02	RUA	CAPELINHA	257	62,2313	R\$ 123,70	092	44	45	05	RUA	IVALDO BRAGA	75	18,0143	R\$ 35,81
092	40	92	01	RUA	JUTAI	257	62,2313	R\$ 123,70	092	44	45	01	RUA	TEOTONIO VILELA,SENADOR	83	20,4708	R\$ 40,69
092	40	95	05	RUA	CARBONITA	257	62,2313	R\$ 123,70	092	44	45	04	RUA	TEOTONIO VILELA,SENADOR	75	18,0143	R\$ 35,81
092	40	99	03	RUA	CORACAO DE JESUS	257	62,2313	R\$ 123,70	092	44	45	03	RUA	ALTEMAR DUTRA	83	20,4708	R\$ 40,69
092	40	99	02	RUA	SALTO DA DIVISA	273	67,1442	R\$ 133,46	092	44	51	02	RUA	F QUATRO	83	20,4708	R\$ 40,69
092	40	99	01	RUA	JOAQUIM FELICIO	257	62,2313	R\$ 123,70	092	44	51	04	RUA	ELIAS DABARIAN	83	20,4708	R\$ 40,69
092	41	00	01	RUA	FERNANDO DE NORONHA	257	62,2313	R\$ 123,70	092	44	52	01	RUA	F UM	83	20,4708	R\$ 40,69
092	41	07	02	RUA	JOAO ALVES DA SILVA	299	72,0573	R\$ 143,23	092	44	53	03	RUA	F UM	83	20,4708	R\$ 40,69
092	41	07	01	RUA	MASCOTE	299	72,0573	R\$ 143,23	092	44	53	01	RUA	ALTEMAR DUTRA	83	20,4708	R\$ 40,69
092	41	07	03	RUA	ITAPITANGA	299	72,0573	R\$ 143,23	092	44	60	04	RUA	E DOIS	83	20,4708	R\$ 40,69
092	41	07	04	RUA	FARTURA	299	72,0573	R\$ 143,23	092	44	60	02	RUA	ELIAS DABARIAN	83	20,4708	R\$ 40,69
092	41	08	03	RUA	MASCOTE	299	72,0573	R\$ 143,23	092	44	61	01	RUA	F TRES	83	20,4708	R\$ 40,69
092	41	10	01	RUA	NIDIA	273	67,1442	R\$ 133,46	092	44	61	03	RUA	DAVID NASSER	83	20,4708	R\$ 40,69
092	41	10	02	RUA	BRASILIA DE MINAS	273	67,1442	R\$ 133,46	092	44	63	04	RUA	F DOIS	83	20,4708	R\$ 40,69
092	41	17	01	RUA	ITAPITANGA	299	72,0573	R\$ 143,23	092	44	63	02	RUA	TEOTONIO VILELA,SENADOR	83	20,4708	R\$ 40,69
092	41	17	04	RUA	FARTURA	299	72,0573	R\$ 143,23	092	44	64	06	RUA	TRIUNVIRATO	75	18,0143	R\$ 35,81
092	41	21	02	RUA	NIDIA	273	67,1442	R\$ 133,46	092	44	64	05	RUA	Q DOIS	75	18,0143	R\$ 35,81
092	41	21	01	RUA	BRASILIA DE MINAS	273	67,1442	R\$ 133,46	092	44	64	04	RUA	TEOTONIO VILELA,SENADOR	75	18,0143	R\$ 35,81
092	41	21	03	RUA	BOCAIUVA	273	67,1442	R\$ 133,46	092	44	64	01	RUA	ALTEMAR DUTRA	83	20,4708	R\$ 40,69
092	41	23	04	RUA	NIDIA	273	67,1442	R\$ 133,46	092	44	64	03	RUA	DAVID NASSER	83	20,4708	R\$ 40,69
092	41	23	03	RUA	NIDIA	273	67,1442	R\$ 133,46	092	44	80	04	RUA	ELIAS DABARIAN	83	20,4708	R\$ 40,69
092	41	23	02	RUA	BOCAIUVA	257	62,2313	R\$ 123,70	092	44	80	02	RUA	NUNO ROLANDO	83	20,4708	R\$ 40,69
092	41	23	01	RUA	FERNANDO DE NORONHA	257	62,2313	R\$ 123,70	092	44	81	01	RUA	NAGAO WATANABE	83	20,4708	R\$ 40,69
092	41	40	03	AVENI	SANTANA DO MUNDAU	257	62,2313	R\$ 123,70	092	44	81	02	RUA	OLIMPIO FERREIRA DUARTE	59	12,2825	R\$ 24,41
092	41	40	01	RUA	JOSE DA LAGE,SAO	273	67,1442	R\$ 133,46	092	44	82	01	RUA	DAVID NASSER	83	20,4708	R\$ 40,69
092	41	42	02	RUA	NIDIA	273	67,1442	R\$ 133,46	092	44	82	03	RUA	NAGAO WATANABE	83	20,4708	R\$ 40,69
092	41	42	01	RUA	BOCAIUVA	273	67,1442	R\$ 133,46	092	44	90	04	RUA	ELIAS DABARIAN	83	20,4708	R\$ 40,69
092	41	42	03	RUA	JOSE DA LAGE,SAO	273	67,1442	R\$ 133,46	092	44	90	03	RUA	JARDEL FILHO	83	20,4708	R\$ 40,69
092	41	44	04	RUA	NIDIA	273	67,1442	R\$ 133,46	092	44	90	02	RUA	OLIMPIO FERREIRA DUARTE	59	12,2825	R\$ 24,41
092	41	44	01	RUA	BOCAIUVA	257	62,2313	R\$ 123,70	092	44	90	01	RUA	G TRES	83	20,4708	R\$ 40,69
092	41	44	02	RUA	FERNANDO DE NORONHA	257	62,2313	R\$ 123,70	092	44	92	02	RUA	TEOTONIO VILELA,SENADOR	83	20,4708	R\$ 40,69
092	41	44	03	RUA	JOSE DA LAGE,SAO	273	67,1442	R\$ 133,46	092	44	92	01	RUA	NAGAO WATANABE	59	12,2825	R\$ 24,41
092	41	52	02	VIELA	ARINOS	257	62,2313	R\$ 123,70	092	44	92	04	RUA	OLIMPIO FERREIRA DUARTE	83	20,4708	R\$ 40,69
092	41	52	03	AVENI	SANTANA DO MUNDAU	257	62,2313	R\$ 123,70	092	44	94	04	RUA	TEOTONIO VILELA,SENADOR	75	18,0143	R\$ 35,81
092	41	52	04	RUA	FABIA	257	62,2313	R\$ 123,70	092	44	94	01	RUA	DAVID NASSER	83	20,4708	R\$ 40,69
092	41	52	01	RUA	JOSE DA LAGE,SAO	273	67,1442	R\$ 133,46	092	44	94	03	RUA	JARDEL FILHO	83	20,4708	R\$ 40,69
092	41	60	01	AVENI	SANTANA DO MUNDAU	257	62,2313	R\$ 123,70	092	44	94	06	RUA	RISADINHA	75	18,0143	R\$ 35,81
092	41	60	02	RUA	FABIA	257	62,2313	R\$ 123,70	092	44	94	05	RUA	CAPIA,MAESTRO	75	18,0143	R\$ 35,81
092	41	60	04	RUA	JOAQUIM FELICIO	257	62,2313	R\$ 123,70	092	50	03	02	RUA	BERILO	257	62,2313	R\$ 123,70
092	41	61	03	RUA	BUENOPOLIS	257	62,2313	R\$ 123,70	092	50	06	01	RUA	FELISBURGO	257	62,2313	R\$ 123,70
092	41	61	01	AVENI	SANTANA DO MUNDAU	257	62,2313	R\$ 123,70	092	50	06	03	RUA	JUTAI	273	67,1442	R\$ 133,46
092	41	64	03	AVENI	SANTANA DO MUNDAU	257	62,2313	R\$ 123,70	092	50	06	02	VIELA	DAMALI	257	62,2313	R\$ 123,70
092	41	64	02	RUA	FERNANDO DE NORONHA	257	62,2313	R\$ 123,70	092	50	07	03	RUA	FELISBURGO	257	62,2313	R\$ 123,70
092	41	64	01	RUA	JOSE DA LAGE,SAO	273	67,1442	R\$ 133,46	092	50	07	02	RUA	JUTAI	273	67,1442	R\$ 133,46
092	41	73	01	RODOV	DUTRA,PRESIDENTE	497	127,7379	R\$ 253,90	092	50	07	01	RUA	IBIAI	257	62,2313	R\$ 123,70
092	41	74	03	RUA	BUENOPOLIS	257	62,2313	R\$ 123,70	092	50	08	01	RUA	CORACAO DE JESUS	257	62,2313	R\$ 123,70
092	41	74	02	RUA	SALTO DA DIVISA	273	67,1442	R\$ 133,46	092	50	08	02	RUA	SALTO DA DIVISA	273	67,1442	R\$ 133,46
092	41	74	01	AVENI	SANTANA DO MUNDAU	257	62,2313	R\$ 123,70	092	50	08	03	RUA	IBIAI	257	62,2313	R\$ 123,70
092	41	81	02	RUA	SALTO DA DIVISA	273	67,1442	R\$ 133,46	092	50	10	04	RUA	PAULO JACINTO	257	62,2313	R\$ 123,70
092	41	81	01	RUA	INIMUTABA	257	62,2313	R\$ 123,70	092	50	10	01	RUA	IBATEGUARA	257	62,2313	R\$ 123,70
092	41	81	03	RUA	JOAQUIM FELICIO	257	62,2313	R\$ 123,70	092	50	10	02	RUA	CAPELINHA	257	62,2313	R\$ 123,70
092	41	82	01	RUA	BUENOPOLIS	257	62,2313	R\$ 123,70	092	50	17	01	RUA	FELISBURGO	257	62,2313	R\$ 123,70
092	41	82	03	RUA	SALTO DA DIVISA	273	67,1442	R\$ 133,46	092	50	19	03	PRACA	GERALDO EDERLI	257	62,2313	R\$ 123,70
092	41	82	04	RUA	INIMUTABA	257	62,2313	R\$ 123,70	092	50	21	01	RUA	IBATEGUARA	257	62,2313	R\$ 123,70
092	41	82	02	RUA	CURVELO	257	62,2313	R\$ 123,70	092	50	23	04	RUA	BERILO	257	62,2313	R\$ 123,70
092	41	83	01	RUA	BUENOPOLIS	257	62,2313	R\$ 123,70	092	50	23	03	RUA	IBATEGUARA	257	62,2313	R\$ 123,70
092	41	83	02	RUA	SALTO DA DIVISA	273	67,1442	R\$ 133,46	092	50	23	02	RUA	MORRO DA GARCA	257	62,2313	R\$ 123,70
092	41	83	03	RUA	CURVELO	257	62,2313	R\$ 123,70	092	50	24	02	RUA	CRISTALINA	273	67,1442	R\$ 133,46
092	42	55	04	AVENI	JOAO PAULO I,PAPA	91	22,9273	R\$ 45,57	092	50	24	03	RUA	MORRO DA GARCA	257	62,2313	R\$ 123,70
092	42	55	03	RODOV	DUTRA,PRESIDENTE	91	22,9273	R\$ 45,57	092	50	24	01	RUA	MONJOLOS	257	62,2313	R\$ 123,70
092	42	55	02	AVENI	JOAO PAULO I,PAPA	315	78,6079	R\$ 156,25	092	50	25	01	RUA	MONJOLOS	257	62,2313	R\$ 123,70
092	43	26	03	RUA	ALTEMAR DUTRA	83	20,4708	R\$ 40,69	092	50	26	03	RUA	CRISTALINA	273	67,1442	R\$ 133,46
092	43	26	01	RUA	C DOIS	59	12,2825	R\$ 24,41	092	50	26	05	RUA	BERILO	257	62,2313	R\$ 123,70
092	43	26	04	AVENI	JOAO PAULO I,PAPA	83	20,4708	R\$ 40,69	092	50	26	01	RUA	JUTAI	273	67,1442	R\$ 133,46
092	43	28	02	RUA	NILO COELHO,SENADOR	83	20,4708	R\$ 40,69	092	50	26	04	RUA	MONJOLOS	257	62,2313	R\$ 123,70
092	43	28	04	RUA	C UM	59	12,2825	R\$ 24,41	092	50	28	01	VIELA	JUTA	273	67,1442	R\$ 133,46
092	43	36	02	RUA	D QUATRO	83	20,4708	R\$ 40,69	092	50	32	04	RUA	BERILO	257	62,2313	R\$ 123,70
092	43	36	04	AVENI	JOAO PAULO I,PAPA	91	22,9273	R\$ 45,57	092	50	32	01	RUA	IBATEGUARA	257	62,2313	R\$ 123,70
092	43	37	02	RUA	POMPEO,SENADOR	75	18,0143	R\$ 35,81	092	50	32	02	RUA	MORRO DA GARCA	257	62,2313	R\$ 123,70
092	43	37	01	RUA	ALTEMAR DUTRA	83	20,4708	R\$ 40,69	092	50	35	01	RUA	CRISTALINA	273	67,1442	R\$ 133,46
092	43	37	03	RUA	D UM	83	20,4708	R\$ 40,69	092	50	35	02	RUA	BOTUMIRIM	273	67,1442	R\$ 133,46
092	43	39	02	RUA	ALTEMAR DUTRA	75	18,0143	R\$ 35,81	092	50	35	04	RUA	DEISE	257	62,2313	R\$ 123,70
092	43	39	03	RUA	ALTEMAR DUTRA	83	20,4708	R\$ 40,69	092	50	36						





092	51	05	03	RUA	CORINTO	273	67,1442	R\$ 133,46	092	54	42	04	RUA	TEOTONIO VILELA,SENADOR	75	18,0143	R\$ 35,81
092	51	05	01	RUA	AUGUSTO DE LIMA	273	67,1442	R\$ 133,46	092	54	42	01	RUA	CARLOS DRUMOND DE ANDRADE	83	20,4708	R\$ 40,69
092	51	05	04	RUA	SALTO DA DIVISA	273	67,1442	R\$ 133,46	092	54	42	03	RUA	DILERMANO REIS	83	20,4708	R\$ 40,69
092	51	05	02	RUA	JUTAI	257	62,2313	R\$ 123,70	092	54	42	06	RUA	CASCATINHA	75	18,0143	R\$ 35,81
092	51	07	03	RUA	AUGUSTO DE LIMA	273	67,1442	R\$ 133,46	092	54	42	05	RUA	ELZA GOMES	75	18,0143	R\$ 35,81
092	51	07	01	RUA	FERNANDO DE NORONHA	257	62,2313	R\$ 123,70	092	54	55	03	RUA	DEZ	141	36,0286	R\$ 71,61
092	51	11	03	VIELA	ADAMO	257	62,2313	R\$ 123,70	092	54	55	02	RIO	BAQUIRIVU (ANTIGO LEITO)-RIO	83	20,4708	R\$ 40,69
092	51	11	04	RUA	SALTO DA DIVISA	273	67,1442	R\$ 133,46	092	54	55	05	RIO	BAQUIRIVU (ANTIGO LEITO)-RIO	83	20,4708	R\$ 40,69
092	51	11	01	RUA	INIMUTABA	273	67,1442	R\$ 133,46	092	54	55	07	AVENI	JOAO PAULO I,PAPA	91	22,9273	R\$ 45,57
092	51	11	02	RUA	JUTAI	257	62,2313	R\$ 123,70	092	54	60	03	RUA	N UM	59	12,2825	R\$ 24,41
092	51	16	03	RUA	CRISTALINA	141	36,0286	R\$ 71,61	092	54	60	02	RUA	TEOTONIO VILELA,SENADOR	83	20,4708	R\$ 40,69
092	51	16	01	RUA	JUTAI	257	62,2313	R\$ 123,70	092	54	60	01	RUA	DILERMANO REIS	83	20,4708	R\$ 40,69
092	51	21	02	RUA	CRISTALINA	257	62,2313	R\$ 123,70	092	54	70	01	RUA	N UM	42	10,6448	R\$ 21,16
092	51	21	01	RUA	JURAMENTO	257	62,2313	R\$ 123,70	092	54	70	04	RUA	N DOIS	59	12,2825	R\$ 24,41
092	51	21	04	RUA	JUTAI	257	62,2313	R\$ 123,70	092	54	70	02	RUA	TEOTONIO VILELA,SENADOR	59	12,2825	R\$ 24,41
092	51	27	01	RUA	JEQUITAI	257	62,2313	R\$ 123,70	092	54	71	06	RUA	U UM	83	20,4708	R\$ 40,69
092	51	27	04	RUA	CRISTALINA	257	62,2313	R\$ 123,70	092	54	71	05	RUA	U DOIS	83	20,4708	R\$ 40,69
092	51	27	03	RUA	JANAUBA	257	62,2313	R\$ 123,70	092	54	71	04	RUA	TEOTONIO VILELA,SENADOR	59	12,2825	R\$ 24,41
092	51	27	02	VIELA	CABROBO	257	62,2313	R\$ 123,70	092	54	71	01	RUA	DILERMANO REIS	83	20,4708	R\$ 40,69
092	51	28	04	RUA	JEQUITAI	257	62,2313	R\$ 123,70	092	54	71	03	RUA	MARCOS FREIRE,MINISTRO	59	12,2825	R\$ 24,41
092	51	30	01	RUA	CRISTALINA	257	62,2313	R\$ 123,70	092	60	02	01	PRACA	TAJIRO	174	42,9887	R\$ 85,45
092	51	30	04	RUA	MONTES CLAROS	273	67,1442	R\$ 133,46	092	60	03	01	PRACA	TAJIRO	174	42,9887	R\$ 85,45
092	51	30	02	RUA	MIRABELA	257	62,2313	R\$ 123,70	092	60	07	02	RUA	JOSE DIOGO	174	42,9887	R\$ 85,45
092	51	32	02	RUA	SERGIO LUIZ	257	62,2313	R\$ 123,70	092	60	07	01	RUA	MURUTU	174	42,9887	R\$ 85,45
092	51	32	03	RUA	MIRABELA	257	62,2313	R\$ 123,70	092	60	12	01	PRACA	TAJIRO	174	42,9887	R\$ 85,45
092	51	34	01	RUA	CRISTALINA	141	36,0286	R\$ 71,61	092	60	13	01	PRACA	TAJIRO	174	42,9887	R\$ 85,45
092	51	34	04	RUA	BELGRADO	257	62,2313	R\$ 123,70	092	60	15	04	RUA	CAVIUNA	174	42,9887	R\$ 85,45
092	51	34	02	RUA	JURAMENTO	257	62,2313	R\$ 123,70	092	60	15	03	RUA	CAFE	174	42,9887	R\$ 85,45
092	51	35	01	RUA	CRISTALINA	257	62,2313	R\$ 123,70	092	60	15	02	RUA	ILHA BELA	174	42,9887	R\$ 85,45
092	51	35	02	RUA	JANAUBA	257	62,2313	R\$ 123,70	092	60	15	01	RUA	JOSE DIOGO	174	42,9887	R\$ 85,45
092	51	35	04	RUA	JURAMENTO	257	62,2313	R\$ 123,70	092	60	20	02	RUA	CAVIUNA	174	42,9887	R\$ 85,45
092	51	37	01	RUA	JEQUITAI	257	62,2313	R\$ 123,70	092	60	20	01	RUA	CAFE	174	42,9887	R\$ 85,45
092	51	37	03	VIELA	CABROBO	141	36,0286	R\$ 71,61	092	60	20	03	RUA	GONCALO ALVES	174	42,9887	R\$ 85,45
092	51	41	02	RUA	SERGIO LUIZ	257	62,2313	R\$ 123,70	092	60	32	05	RUA	ILHA BELA	257	62,2313	R\$ 123,70
092	51	41	03	RUA	MONTES CLAROS	273	67,1442	R\$ 133,46	092	60	32	04	RUA	CAVIUNA	174	42,9887	R\$ 85,45
092	51	41	01	RUA	MIRABELA	257	62,2313	R\$ 123,70	092	60	32	02	RUA	ILHA BELA	174	42,9887	R\$ 85,45
092	51	43	01	RUA	CRISTALINA	257	62,2313	R\$ 123,70	092	60	32	01	RUA	JULIO MORILLA	174	42,9887	R\$ 85,45
092	51	43	02	RUA	BELGRADO	257	62,2313	R\$ 123,70	092	60	32	03	RUA	GONCALO ALVES	174	42,9887	R\$ 85,45
092	51	43	04	RUA	SERGIO LUIZ	257	62,2313	R\$ 123,70	092	60	44	01	RUA	CAFE	174	42,9887	R\$ 85,45
092	51	50	04	VIELA	ZUBELITA	257	62,2313	R\$ 123,70	092	60	44	02	RUA	ILHA BELA	174	42,9887	R\$ 85,45
092	51	50	03	RUA	BOTUMIRIM	273	67,1442	R\$ 133,46	092	60	44	03	RUA	JULIO MORILLA	174	42,9887	R\$ 85,45
092	51	50	02	VIELA	INGAZEIRA	257	62,2313	R\$ 123,70	092	60	48	02	.	DOIS	174	42,9887	R\$ 85,45
092	51	50	01	RUA	MONTES CLAROS	273	67,1442	R\$ 133,46	092	60	48	03	RUA	ILHA BELA	174	42,9887	R\$ 85,45
092	51	54	03	RUA	BELGRADO	257	62,2313	R\$ 123,70	092	60	54	01	RUA	LAGO VERDE	208	48,3111	R\$ 96,03
092	51	54	01	RUA	JURAMENTO	257	62,2313	R\$ 123,70	092	60	54	03	RUA	ILHA BELA	174	42,9887	R\$ 85,45
092	51	57	03	RUA	JEQUITAI	257	62,2313	R\$ 123,70	092	60	57	04	RUA	TRES	109	25,3838	R\$ 50,46
092	51	61	02	VIELA	DEZ DE DEZEMBRO	257	62,2313	R\$ 123,70	092	60	57	03	RUA	OITO	109	25,3838	R\$ 50,46
092	51	63	02	RUA	BELGRADO	257	62,2313	R\$ 123,70	092	60	57	01	RUA	ILHA BELA	174	42,9887	R\$ 85,45
092	51	63	04	RUA	SERGIO LUIZ	257	62,2313	R\$ 123,70	092	60	57	02	.	DOIS	109	25,3838	R\$ 50,46
092	51	65	01	RUA	JEQUITAI	257	62,2313	R\$ 123,70	092	60	61	02	RUA	LAGO VERDE	208	48,3111	R\$ 96,03
092	51	65	05	RUA	JANAUBA	141	36,0286	R\$ 71,61	092	60	61	04	RUA	ILHA BELA	174	42,9887	R\$ 85,45
092	51	65	02	VIELA	FLORES	257	62,2313	R\$ 123,70	092	60	74	02	RUA	MONTE BRANCO	208	48,3111	R\$ 96,03
092	51	65	03	RUA	JURAMENTO	257	62,2313	R\$ 123,70	092	60	74	03	RUA	LAGO VERDE	208	48,3111	R\$ 96,03
092	51	71	01	RUA	BOTUMIRIM	273	67,1442	R\$ 133,46	092	60	75	10	RUA	TRES	208	48,3111	R\$ 96,03
092	51	71	03	RUA	DEISE	257	62,2313	R\$ 123,70	092	60	75	13	VIELA	SOLIDAO	208	48,3111	R\$ 96,03
092	51	72	01	RUA	MONTES CLAROS	273	67,1442	R\$ 133,46	092	60	75	16	VIELA	GODIM	208	48,3111	R\$ 96,03
092	51	73	03	RUA	BELGRADO	257	62,2313	R\$ 123,70	092	60	75	18	RUA	LAGO VERDE	208	48,3111	R\$ 96,03
092	51	73	01	RUA	JURAMENTO	257	62,2313	R\$ 123,70	092	60	75	21	RUA	ILHA BELA	174	42,9887	R\$ 85,45
092	51	81	03	RUA	VARZELANDIA	257	62,2313	R\$ 123,70	092	60	75	11	RUA	SETE	208	48,3111	R\$ 96,03
092	51	81	02	RUA	BELGRADO	257	62,2313	R\$ 123,70	092	60	77	04	RUA	TRES	109	25,3838	R\$ 50,46
092	51	81	01	RUA	DEISE	257	62,2313	R\$ 123,70	092	60	77	03	RUA	SETE	109	25,3838	R\$ 50,46
092	51	82	04	RUA	BELGRADO	257	62,2313	R\$ 123,70	092	60	77	01	RUA	OITO	208	48,3111	R\$ 96,03
092	51	82	02	RUA	JURAMENTO	257	62,2313	R\$ 123,70	092	60	77	02	.	DOIS	109	25,3838	R\$ 50,46
092	51	82	01	RUA	MONTES CLAROS	273	67,1442	R\$ 133,46	092	60	93	01	RUA	MONTE BRANCO	208	48,3111	R\$ 96,03
092	51	83	01	RUA	JURAMENTO	257	62,2313	R\$ 123,70	092	60	93	04	RUA	LAGO VERDE	208	48,3111	R\$ 96,03
092	51	84	04	RUA	JURAMENTO	257	62,2313	R\$ 123,70	092	60	93	03	RUA	HUNGRIA	208	48,3111	R\$ 96,03
092	51	90	01	RUA	VARZELANDIA	257	62,2313	R\$ 123,70	092	61	02	02	RUA	BELGRADO	257	62,2313	R\$ 123,70
092	51	92	01	RUA	SAFIRA	257	62,2313	R\$ 123,70	092	61	04	02	RUA	EDUARDO FRONER ( PAU TORTO)	182	44,2170	R\$ 87,89
092	51	93	03	RUA	SAFIRA	257	62,2313	R\$ 123,70	092	61	04	01	RODOV	DUTRA,PRESIDENTE	257	62,2313	R\$ 123,70
092	53	04	03	RUA	CARLOS DRUMOND DE ANDRADE	83	20,4708	R\$ 40,69	092	61	20	01	RUA	MANGA	224	54,0430	R\$ 107,42
092	53	04	01	RUA	J TRES	75	18,0143	R\$ 35,81	092	61	26	01	RUA	JOAO CAVALHEIRO SALEM,PROFESSOR	182	44,2170	R\$ 87,89
092	53	04	04	AVENI	JOAO PAULO I,PAPA	83	20,4708	R\$ 40,69	092	61	26	02	RUA	JOAO CAVALHEIRO SALEM,PROFESSOR	182	44,2170	R\$ 87,89
092	53	05	01	RUA	J UM	83	20,4708	R\$ 40,69	092	61	26	03	RUA	JOAO CAVALHEIRO SALEM,PROFESSOR	182	44,2170	R\$ 87,89
092	53	07	04	RUA	NILO COELHO,SENADOR	83	20,4708	R\$ 40,69	092	61	26	05	RUA	EDUARDO FRONER ( PAU TORTO)	174	42,9887	R\$ 85,45
092	53	07	02	RUA	MARIA AUGUSTA RINALDI	83	20,4708	R\$ 40,69	092	61	26	06	RUA	EDUARDO FRONER ( PAU TORTO)	182	44,2170	R\$ 87,89
092	53	08	01	RUA	EUCLIDES VIEIRA DE ALMEIDA	83	20,4708	R\$ 40,69	092	61	26	04	ESTRA	JUSCELINO KUBITSCHEK DE OLIVEIRA,PRESIDENTE	257	62,2313	R\$ 123,70
092	53	09	01	RUA	JARDEL FILHO	83	20,4708	R\$ 40,69	092	62	20	04	RUA	JOAO CAVALHEIRO SALEM,PROFESSOR	182		

092	70	28	04	RUA	ITALIA	117	27,8403	R\$ 55,34	092	82	37	02	RUA	IBIRAPOA	141	36,0286	R\$ 71,61
092	70	28	05	RUA	HUNGRIA	117	27,8403	R\$ 55,34	092	82	37	03	AVENI	MEDEIROS NETO	158	39,3039	R\$ 78,12
092	70	33	04	RUA	MONTE CASTELO	208	48,3111	R\$ 96,03	092	82	39	02	AVENI	CIRCULAR	182	44,2170	R\$ 87,89
092	70	33	03	VIELA	IPUA	208	48,3111	R\$ 96,03	092	82	39	04	RUA	IBIRAPOA	141	36,0286	R\$ 71,61
092	70	33	02	RUA	HUNGRIA	208	48,3111	R\$ 96,03	092	82	42	02	RUA	PIRAQUARA	141	36,0286	R\$ 71,61
092	70	42	01	RUA	MONTE CASTELO	208	48,3111	R\$ 96,03	092	82	42	03	RUA	ARAUCARIA	141	36,0286	R\$ 71,61
092	70	42	04	RUA	JOSE DO PARAISO,SAO	208	48,3111	R\$ 96,03	092	82	42	01	ESTRA	AGUA CHATA	182	44,2170	R\$ 87,89
092	70	42	03	ESTRA	JUSCELINO KUBITSCHKE DE OLIVEIRA,PRESIDENTE	257	62,2313	R\$ 123,70	092	82	42	05	ESTRA	AGUA CHATA	182	44,2170	R\$ 87,89
092	70	46	03	RUA	MONTE CASTELO	208	48,3111	R\$ 96,03	092	82	42	04	RUA	ORATORIO	141	36,0286	R\$ 71,61
092	70	46	04	ESTRA	JUSCELINO KUBITSCHKE DE OLIVEIRA,PRESIDENTE	257	62,2313	R\$ 123,70	092	82	45	05	RUA	ARAUCARIA	141	36,0286	R\$ 71,61
092	70	46	01	RUA	ITALIA	208	48,3111	R\$ 96,03	092	82	45	04	RUA	PIRAQUARA	141	36,0286	R\$ 71,61
092	70	46	02	VIELA	IBIMIRIM	117	27,8403	R\$ 55,34	092	82	45	03	RUA	ARAUCARIA	141	36,0286	R\$ 71,61
092	70	57	01	ESTRA	JUSCELINO KUBITSCHKE DE OLIVEIRA,PRESIDENTE	208	48,3111	R\$ 96,03	092	82	45	01	ESTRA	AGUA CHATA	182	44,2170	R\$ 87,89
092	70	92	21	ESTRA	CAMINHO VELHO,DO	208	48,3111	R\$ 96,03	092	82	45	02	AVENI	MEDEIROS NETO	158	39,3039	R\$ 78,12
092	70	92	16	RUA	CINCO C	133	32,7533	R\$ 65,10	092	82	47	02	AVENI	CIRCULAR	182	44,2170	R\$ 87,89
092	70	92	18	RUA	SEIS A	133	32,7533	R\$ 65,10	092	82	47	04	RUA	IBIRAPOA	141	36,0286	R\$ 71,61
092	70	92	17	RUA	SEM NOME	133	32,7533	R\$ 65,10	092	82	47	03	AVENI	MEDEIROS NETO	158	39,3039	R\$ 78,12
092	70	92	12	PRACA	NOE GONZAGA CAMPOS	83	20,4708	R\$ 40,69	092	82	55	04	RUA	ARAUCARIA	141	36,0286	R\$ 71,61
092	70	92	10	ESTRA	JUSCELINO KUBITSCHKE DE OLIVEIRA,PRESIDENTE	257	62,2313	R\$ 123,70	092	82	55	03	AVENI	CIRCULAR	158	39,3039	R\$ 78,12
092	71	02	03	RUA	JANUARIO	174	42,9887	R\$ 85,45	092	82	55	01	RUA	ARAUCARIA	141	36,0286	R\$ 71,61
092	71	02	01	RUA	MANGA	182	44,2170	R\$ 87,89	092	82	55	02	AVENI	MEDEIROS NETO	158	39,3039	R\$ 78,12
092	71	04	02	RUA	EDUARDO FRONER ( PAU TORTO)	182	44,2170	R\$ 87,89	092	82	63	03	AVENI	CIRCULAR	158	39,3039	R\$ 78,12
092	71	04	03	ESTRA	JUSCELINO KUBITSCHKE DE OLIVEIRA,PRESIDENTE	257	62,2313	R\$ 123,70	092	82	63	01	RUA	ARAUCARIA	141	36,0286	R\$ 71,61
092	71	31	01	RUA	ILHA BELA	109	25,3838	R\$ 50,46	092	82	63	06	RUA	ARAUCARIA	141	36,0286	R\$ 71,61
092	71	31	04	ESTRA	JUSCELINO KUBITSCHKE DE OLIVEIRA,PRESIDENTE	257	62,2313	R\$ 123,70	092	82	63	05	RUA	JOSE FREITAS	141	36,0286	R\$ 71,61
092	71	32	02	RUA	JANUARIO	174	42,9887	R\$ 85,45	092	82	66	01	AVENI	CIRCULAR	158	39,3039	R\$ 78,12
092	71	32	01	RUA	MANGA	224	54,0430	R\$ 107,42	092	82	66	03	RUA	ATLAS	141	36,0286	R\$ 71,61
092	71	32	04	RUA	MANGA	182	44,2170	R\$ 87,89	092	82	68	02	RUA	PORTO SEGURO	141	36,0286	R\$ 71,61
092	71	32	05	RUA	RIO DO PARDO	174	42,9887	R\$ 85,45	092	82	68	04	AVENI	CIRCULAR	182	44,2170	R\$ 87,89
092	71	32	03	RUA	RUBIM	174	42,9887	R\$ 85,45	092	82	68	01	VIELA	MUCURI	141	36,0286	R\$ 71,61
092	71	32	06	RUA	JORDANIA	174	42,9887	R\$ 85,45	092	82	72	05	ESTRA	AGUA CHATA	141	36,0286	R\$ 71,61
092	71	32	07	ESTRA	JUSCELINO KUBITSCHKE DE OLIVEIRA,PRESIDENTE	257	62,2313	R\$ 123,70	092	82	72	01	RUA	ORATORIO	125	29,4779	R\$ 58,59
092	71	33	03	RUA	JANUARIO	174	42,9887	R\$ 85,45	092	82	72	02	RUA	JOSE FREITAS	141	36,0286	R\$ 71,61
092	71	33	01	RUA	MANGA	182	44,2170	R\$ 87,89	092	82	72	04	ESTRA	MUNICIPAL	125	29,4779	R\$ 58,59
092	71	33	04	RUA	MANGA	174	42,9887	R\$ 85,45	092	82	75	01	AVENI	CIRCULAR	158	39,3039	R\$ 78,12
092	71	34	03	RUA	MANGA	182	44,2170	R\$ 87,89	092	82	75	05	AVENI	CIRCULAR	158	39,3039	R\$ 78,12
092	71	34	02	RUA	MANGA	224	54,0430	R\$ 107,42	092	82	75	06	AVENI	CIRCULAR	158	39,3039	R\$ 78,12
092	71	34	07	VIELA	CUSTODIA	83	20,4708	R\$ 40,69	092	82	75	02	RUA	ATLAS	141	36,0286	R\$ 71,61
092	71	34	01	ESTRA	JUSCELINO KUBITSCHKE DE OLIVEIRA,PRESIDENTE	133	32,7533	R\$ 65,10	092	82	75	04	RUA	ITACARAMBI	125	29,4779	R\$ 58,59
092	72	44	01	RODOV	DUTRA,PRESIDENTE	158	39,3039	R\$ 78,12	092	82	79	04	RUA	PORTO SEGURO	141	36,0286	R\$ 71,61
092	72	47	03	ESTRA	JUSCELINO KUBITSCHKE DE OLIVEIRA,PRESIDENTE	158	39,3039	R\$ 78,12	092	82	79	01	AVENI	CIRCULAR	133	32,7533	R\$ 65,10
092	72	52	01	RUA	JOAO CAVALHEIRO SALEM,PROFESSOR	182	44,2170	R\$ 87,89	092	82	79	02	RUA	ITACARAMBI	141	36,0286	R\$ 71,61
092	72	52	06	RUA	JOAO CAVALHEIRO SALEM,PROFESSOR	182	44,2170	R\$ 87,89	092	82	89	02	RUA	PROMISSAO	141	36,0286	R\$ 71,61
092	72	52	05	ESTRA	JUSCELINO KUBITSCHKE DE OLIVEIRA,PRESIDENTE	257	62,2313	R\$ 123,70	092	82	89	03	AVENI	CIRCULAR	158	39,3039	R\$ 78,12
092	72	84	04	ESTRA	JUSCELINO KUBITSCHKE DE OLIVEIRA,PRESIDENTE	158	39,3039	R\$ 78,12	092	82	89	04	RUA	ITACARAMBI	141	36,0286	R\$ 71,61
092	72	84	05	ESTRA	JUSCELINO KUBITSCHKE DE OLIVEIRA,PRESIDENTE	257	62,2313	R\$ 123,70	092	82	96	06	VIELA	VIADUTOS	125	29,4779	R\$ 58,59
092	72	84	01	ESTRA	JUSCELINO KUBITSCHKE DE OLIVEIRA,PRESIDENTE	257	62,2313	R\$ 123,70	092	82	96	01	AVENI	CIRCULAR	158	39,3039	R\$ 78,12
092	73	44	01	AVENI	ARTHUR MARCONDES DE SIQUEIRA,DOUTOR	190	45,8546	R\$ 91,15	092	82	96	03	RUA	INHUMA	182	44,2170	R\$ 87,89
092	73	44	03	AVENI	PASCHOAL THOMEU	257	62,2313	R\$ 123,70	092	82	96	04	RUA	JOSE FREITAS	182	44,2170	R\$ 87,89
092	73	44	02	AVENI	JOAO PAULO I,PAPA	91	22,9273	R\$ 45,57	092	82	96	05	RUA	JOSE FREITAS	182	44,2170	R\$ 87,89
092	73	96	01	AVENI	ARTHUR MARCONDES DE SIQUEIRA,DOUTOR	190	45,8546	R\$ 91,15	092	82	96	02	RUA	MIGUEL ALVES	182	44,2170	R\$ 87,89
092	73	96	02	RUA	ANTONIO MESTRINER	141	36,0286	R\$ 71,61	092	82	99	03	RUA	PROMISSAO	141	36,0286	R\$ 71,61
092	73	96	03	AVENI	JOAO PAULO I,PAPA	216	51,5865	R\$ 102,54	092	82	99	01	AVENI	CIRCULAR	158	39,3039	R\$ 78,12
092	74	19	05	AVENI	ARTHUR MARCONDES DE SIQUEIRA,DOUTOR	190	45,8546	R\$ 91,15	092	82	99	02	AVENI	CIRCULAR	158	39,3039	R\$ 78,12
092	74	19	02	RUA	CATHARINA MARIA DE JESUS,DONA	190	45,8546	R\$ 91,15	092	83	30	02	AVENI	CIRCULAR	182	44,2170	R\$ 87,89
092	74	19	03	RUA	CATHARINA MARIA DE JESUS,DONA	190	45,8546	R\$ 91,15	092	83	30	01	RUA	PROJETADA DE LIGACAO	141	36,0286	R\$ 71,61
092	74	19	07	AVENI	PASCHOAL THOMEU	257	62,2313	R\$ 123,70	092	83	30	04	RUA	IBIRAPOA	141	36,0286	R\$ 71,61
092	74	19	04	PRACA	BONSUCESSO,NOSSA SENHORA DE	190	45,8546	R\$ 91,15	092	83	40	04	AVENI	CIRCULAR	182	44,2170	R\$ 87,89
092	74	46	03	PRACA	BONSUCESSO,NOSSA SENHORA DE	190	45,8546	R\$ 91,15	092	83	40	02	RUA	NOVA VICOSA	141	36,0286	R\$ 71,61
092	74	47	04	AVENI	ARTHUR MARCONDES DE SIQUEIRA,DOUTOR	190	45,8546	R\$ 91,15	092	83	50	02	RUA	PORTO SEGURO	141	36,0286	R\$ 71,61
092	74	54	01	PRACA	BONSUCESSO,NOSSA SENHORA DE	190	45,8546	R\$ 91,15	092	83	50	04	RUA	NOVA VICOSA	141	36,0286	R\$ 71,61
092	74	67	04	AVENI	ARTHUR MARCONDES DE SIQUEIRA,DOUTOR	190	45,8546	R\$ 91,15	092	83	53	04	AVENI	CIRCULAR	133	32,7533	R\$ 65,10
092	74	71	03	AVENI	ARTHUR MARCONDES DE SIQUEIRA,DOUTOR	190	45,8546	R\$ 91,15	092	83	53	08	ESTRA	AGUA CHATA	158	39,3039	R\$ 78,12
092	74	71	04	PRACA	BONSUCESSO,NOSSA SENHORA DE	133	32,7533	R\$ 65,10	092	83	53	05	RUA	PROJETADA DE LIGACAO	158	39,3039	R\$ 78,12
092	74	71	02	RUA	FELICIO ANTONIO ALVES	141	36,0286	R\$ 71,61	092	83	53	01	RODOV	DUTRA,PRESIDENTE	158	39,3039	R\$ 78,12
092	74	72	04	AVENI	ARTHUR MARCONDES DE SIQUEIRA,DOUTOR	190	45,8546	R\$ 91,15	092	83	53	09	ESTRA	JUSCELINO KUBITSCHKE DE OLIVEIRA,PRESIDENTE	133	32,7533	R\$ 65,10
092	74	72	02	RUA	FELICIO ANTONIO ALVES	141	36,0286	R\$ 71,61	092	83	57	01	RUA	URUCUCA	166	40,9416	R\$ 81,38
092	74	72	03	RUA	DEOLINDA RAMOS BUENO	141	36,0286	R\$ 71,61	092	83	57	02	AVENI	JOAO PAULO I,PAPA	216	51,5865	R\$ 102,54
092	74	74	04	AVENI	ARTHUR MARCONDES DE SIQUEIRA,DOUTOR	141	36,0286	R\$ 71,61	092	83	69	03	RUA	PIRACURA	166	40,9416	R\$ 81,38
092	74	74	03	RUA	DUARTE LEOPOLDO E SILVA,DOM	141	36,0286	R\$ 71,61	092	83	69	01	RUA	PIRIPURI	166	40,9416	R\$ 81,38
092	74	78	03	RUA	MARIA DO PARA,SANTA	141	36,0286	R\$ 71,61	092	83	69	04	RUA	URUCUCA	166	40,9416	R\$ 81,38
092	74	91	01	AVENI	ARTHUR MARCONDES DE SIQUEIRA,DOUTOR	133	32,7533	R\$ 65,10	092	83	78	01	RUA	PIRACURA	216	51,5865	R\$ 102,54
092	74	91	02	RUA	FELICIO ANTONIO ALVES	141	36,0286	R\$ 71,61	092	83	78	03	AVENI	JOAO PAULO I,PAPA	216	51,5865	R\$ 102,54
092	75	41	01	RUA	CATHARINA MARIA DE JESUS,DONA	190	45,8546	R\$ 91,15	092	83	93	01	RODOV	DUTRA,PRESIDENTE	315	78,6079	R\$ 156,25
092	75	53	03	RUA	TIMON	141	36,0286	R\$ 71,61	092	84	18	03	RUA	MARIA DO PARA,SANTA	141	36,0286	R\$ 71,61



093	00	59	04	RUA PASCHOAL ZIMBARDI	232	56,4994	R\$ 112,30	093	11	24	02	AVENI MONTEIRO	331	84,3398	R\$ 167,64
093	00	63	01	AVENI EVANGELISTA JOAO APARECIDO DO CARMO	257	62,2313	R\$ 123,70	093	11	32	01	RUA UMBUZEIRO	224	54,0430	R\$ 107,42
093	00	63	02	AVENI GUINLE	257	62,2313	R\$ 123,70	093	11	32	03	RUA AREIAL	224	54,0430	R\$ 107,42
093	00	67	03	AVENI EVANGELISTA JOAO APARECIDO DO CARMO	265	64,6878	R\$ 128,58	093	11	32	02	AVENI MONTEIRO	331	84,3398	R\$ 167,64
093	00	67	04	AVENI EVANGELISTA JOAO APARECIDO DO CARMO	265	64,6878	R\$ 128,58	093	11	44	05	AVENI MONTEIRO	299	72,0573	R\$ 143,23
093	00	67	02	RUA OURO VELHO	232	56,4994	R\$ 112,30	093	11	44	03	RUA MACEDONIA	299	72,0573	R\$ 143,23
093	00	67	05	RUA PASCHOAL ZIMBARDI	232	56,4994	R\$ 112,30	093	11	44	01	AVENI MONTEIRO	331	84,3398	R\$ 167,64
093	00	70	01	RUA JOAO ALFREDO	323	81,0645	R\$ 161,13	093	11	46	01	PRACA IZABELLA	299	72,0573	R\$ 143,23
093	00	70	02	RUA PANAMBI	257	62,2313	R\$ 123,70	093	11	56	01	PRACA IZABELLA	299	72,0573	R\$ 143,23
093	00	77	01	RUA PILAR DO SUL	216	51,5865	R\$ 102,54	093	11	58	04	VIELA TUCUNDUVA	307	75,3326	R\$ 149,74
093	00	77	02	AVENI SERRA BRANCA	232	56,4994	R\$ 112,30	093	11	58	03	RUA MACEDONIA	299	72,0573	R\$ 143,23
093	00	77	03	RUA OURO VELHO	232	56,4994	R\$ 112,30	093	11	58	02	RUA OLARIA	299	72,0573	R\$ 143,23
093	00	79	03	RUA PILAR DO SUL	216	51,5865	R\$ 102,54	093	11	58	01	RUA DIVINO DAS LARANJEIRAS	299	72,0573	R\$ 143,23
093	00	79	01	RUA SOLEDADE	232	56,4994	R\$ 112,30	093	11	60	03	AVENI JAGUARAO	331	84,3398	R\$ 167,64
093	00	79	04	RUA OURO VELHO	232	56,4994	R\$ 112,30	093	11	60	02	RUA MACEDONIA	299	72,0573	R\$ 143,23
093	00	83	02	VIELA PEDRA DO INDAIA	257	62,2313	R\$ 123,70	093	11	60	04	AVENI MONTEIRO	331	84,3398	R\$ 167,64
093	00	83	01	AVENI GUINLE	265	64,6878	R\$ 128,58	093	11	64	03	RUA URUGUAIANA	307	75,3326	R\$ 149,74
093	00	98	02	AVENI SERRA BRANCA	232	56,4994	R\$ 112,30	093	11	64	04	RUA MACEDONIA	299	72,0573	R\$ 143,23
093	01	31	04	RUA FELICIANO.DOM	232	56,4994	R\$ 112,30	093	11	64	01	PRACA IZABELLA	299	72,0573	R\$ 143,23
093	01	31	02	RUA PASCHOAL ZIMBARDI	232	56,4994	R\$ 112,30	093	11	64	02	RUA GUARARA	299	72,0573	R\$ 143,23
093	01	42	01	RUA AREIAL	349	86,7962	R\$ 172,52	093	11	71	03	RUA MACEDONIA	299	72,0573	R\$ 143,23
093	01	42	04	RUA PASCHOAL ZIMBARDI	232	56,4994	R\$ 112,30	093	11	72	01	RUA URUGUAIANA	299	72,0573	R\$ 143,23
093	01	64	02	RUA UMBUZEIRO	299	72,0573	R\$ 143,23	093	11	72	02	VIELA FAROL	299	72,0573	R\$ 143,23
093	01	64	01	RUA CAMPINA GRANDE	232	56,4994	R\$ 112,30	093	11	75	08	RUA OLARIA	265	64,6878	R\$ 128,58
093	01	64	04	RUA CAMPINA GRANDE	307	75,3326	R\$ 149,74	093	11	75	05	RUA URUGUAIANA	299	72,0573	R\$ 143,23
093	01	64	03	RUA AREIAL	224	54,0430	R\$ 107,42	093	11	75	03	PRACA RIBEIRAO VERMELHO	265	64,6878	R\$ 128,58
093	01	80	05	RUA SUME	232	56,4994	R\$ 112,30	093	11	75	01	RUA MACEDONIA	299	72,0573	R\$ 143,23
093	01	80	01	RUA MARCELINO RAMOS	216	51,5865	R\$ 102,54	093	11	75	07	PRACA IZABELLA	299	72,0573	R\$ 143,23
093	01	80	04	RUA SOLEDADE	232	56,4994	R\$ 112,30	093	11	75	02	RUA OLARIA	299	72,0573	R\$ 143,23
093	01	80	02	RUA SUME	224	54,0430	R\$ 107,42	093	11	75	06	RUA GUARARA	299	72,0573	R\$ 143,23
093	01	92	05	RUA SUME	224	54,0430	R\$ 107,42	093	11	75	04	RUA JOAQUIM LESSA CARNEIRO	299	72,0573	R\$ 143,23
093	01	92	06	RUA SUME	224	54,0430	R\$ 107,42	093	11	81	05	RUA MACEDONIA	299	72,0573	R\$ 143,23
093	01	92	02	RUA UMBUZEIRO	224	54,0430	R\$ 107,42	093	11	81	01	RUA URUGUAIANA	299	72,0573	R\$ 143,23
093	01	92	01	RUA AREIAL	224	54,0430	R\$ 107,42	093	11	81	04	AVENI JAGUARAO	331	84,3398	R\$ 167,64
093	01	92	03	RUA AREIAL	299	72,0573	R\$ 143,23	093	11	81	03	PRACA RIBEIRAO VERMELHO	273	67,1442	R\$ 133,46
093	01	92	04	RUA SUME	224	54,0430	R\$ 107,42	093	11	81	02	RUA JOAQUIM LESSA CARNEIRO	299	72,0573	R\$ 143,23
093	01	95	02	AVENI MONTEIRO	299	72,0573	R\$ 143,23	093	11	95	02	RUA MERCES	265	64,6878	R\$ 128,58
093	01	95	01	RUA CAMPINA GRANDE	307	75,3326	R\$ 149,74	093	11	95	04	PRACA RIBEIRAO VERMELHO	265	64,6878	R\$ 128,58
093	01	95	03	RUA AREIAL	299	72,0573	R\$ 143,23	093	11	95	01	RUA OLARIA	265	64,6878	R\$ 128,58
093	02	39	03	AVENI JOAO VELOSO DA SILVA	257	62,2313	R\$ 123,70	093	11	98	04	RUA PEDRITO.DOM	265	64,6878	R\$ 128,58
093	02	39	06	RUA MARIANOPOLIS	166	40,9416	R\$ 81,38	093	11	98	06	RUA MERCES	265	64,6878	R\$ 128,58
093	02	39	07	RUA INUBIA PAULISTA	166	40,9416	R\$ 81,38	093	11	98	05	VIELA AVANHANDAVA	265	64,6878	R\$ 128,58
093	02	39	02	AVENI MONTEIRO LOBATO	364	93,3470	R\$ 185,55	093	11	98	03	RUA BICAS	265	64,6878	R\$ 128,58
093	02	39	08	RODOV DUTRA,PRESIDENTE	547	145,7522	R\$ 289,71	093	11	98	01	RUA OLARIA	299	72,0573	R\$ 143,23
093	02	39	04	RUA MILAGRES	216	51,5865	R\$ 102,54	093	12	08	04	VIELA	166	40,9416	R\$ 81,38
093	02	39	05	RUA MILAGRES	216	51,5865	R\$ 102,54	093	12	08	01	RUA MARIANOPOLIS	208	48,3111	R\$ 96,03
093	02	79	01	AVENI JOAO VELOSO DA SILVA	331	84,3398	R\$ 167,64	093	12	08	03	RUA CAMPOS SALES	273	67,1442	R\$ 133,46
093	02	79	02	VIELA ALTO ALEGRE	182	44,2170	R\$ 87,89	093	12	08	02	RUA MILAGRES	273	67,1442	R\$ 133,46
093	02	79	03	RUA MILAGRES	273	67,1442	R\$ 133,46	093	12	16	02	VIELA	166	40,9416	R\$ 81,38
093	02	79	04	RUA MILAGRES	216	51,5865	R\$ 102,54	093	12	16	01	RUA MARIANOPOLIS	166	40,9416	R\$ 81,38
093	03	60	03	AVENI JOAO VELOSO DA SILVA	331	84,3398	R\$ 167,64	093	12	16	03	RUA CAMPOS SALES	216	51,5865	R\$ 102,54
093	03	60	04	VIELA ALTO ALEGRE	182	44,2170	R\$ 87,89	093	12	16	04	RUA NOVA GUATAPORANGA	273	67,1442	R\$ 133,46
093	03	60	01	AVENI MONTEIRO LOBATO	364	93,3470	R\$ 185,55	093	12	19	04	RUA CAMPOS SALES	273	67,1442	R\$ 133,46
093	03	82	03	AVENI JOAO VELOSO DA SILVA	331	84,3398	R\$ 167,64	093	12	19	01	VIELA ENEAS,CAPITAO	182	44,2170	R\$ 87,89
093	03	82	02	RUA CAMPOS SALES	273	67,1442	R\$ 133,46	093	12	19	02	RUA NILOPOLIS	273	67,1442	R\$ 133,46
093	03	82	04	VIELA ALTO ALEGRE	182	44,2170	R\$ 87,89	093	12	19	03	RUA MAURITI	273	67,1442	R\$ 133,46
093	03	82	01	AVENI MONTEIRO LOBATO	364	93,3470	R\$ 185,55	093	12	39	02	RUA ARARIPI	315	78,6079	R\$ 156,25
093	03	90	01	AVENI JOAO VELOSO DA SILVA	331	84,3398	R\$ 167,64	093	12	39	01	VIELA ENEAS,CAPITAO	182	44,2170	R\$ 87,89
093	03	90	02	RUA CAMPOS SALES	273	67,1442	R\$ 133,46	093	12	39	04	RUA NILOPOLIS	273	67,1442	R\$ 133,46
093	03	90	04	VIELA ALTO ALEGRE	182	44,2170	R\$ 87,89	093	12	39	03	RUA MAURITI	273	67,1442	R\$ 133,46
093	03	90	03	RUA MILAGRES	273	67,1442	R\$ 133,46	093	12	49	04	RUA ARARIPI	315	78,6079	R\$ 156,25
093	10	06	01	AVENI SERRA BRANCA	232	56,4994	R\$ 112,30	093	12	49	01	RUA DAGMAR	315	78,6079	R\$ 156,25
093	10	06	02	RUA JOAO CASIMIRO COSTA	216	51,5865	R\$ 102,54	093	12	49	03	RUA MAURITI	273	67,1442	R\$ 133,46
093	10	13	02	RUA MONTE BELO	216	51,5865	R\$ 102,54	093	12	69	07	CLEMENTINA MARIA DOS SANTOS	232	56,4994	R\$ 112,30
093	10	13	04	AVENI GUINLE	265	64,6878	R\$ 128,58	093	12	69	04	RUA PLACIDO IVO DE MELLO	232	56,4994	R\$ 112,30
093	10	13	01	RUA ECHAPORA	232	56,4994	R\$ 112,30	093	12	69	03	AVENI REGIS	349	86,7962	R\$ 172,52
093	10	32	03	AVENI JAGUARAO	265	64,6878	R\$ 128,58	093	12	69	05	RUA NOVA GUATAPORANGA	182	44,2170	R\$ 87,89
093	10	32	02	RUA MONTE BELO	273	67,1442	R\$ 133,46	093	12	69	01	RUA MAURITI	216	51,5865	R\$ 102,54
093	10	32	04	AVENI GUINLE	349	86,7962	R\$ 172,52	093	12	86	04	AVENI SANTOS DUMONT	315	78,6079	R\$ 156,25
093	10	34	03	RUA BELMIRO BRAGA	216	51,5865	R\$ 102,54	093	12	86	03	RUA JATI	299	72,0573	R\$ 143,23
093	10	34	02	RUA JURUAIA	216	51,5865	R\$ 102,54	093	12	86	05	RUA MARIANOPOLIS	166	40,9416	R\$ 81,38
093	10	34	04	RUA MONTE BELO	216	51,5865	R\$ 102,54	093	12	86	06	RUA INUBIA PAULISTA	166	40,9416	R\$ 81,38
093	10	34	01	RUA ECHAPORA	232	56,4994	R\$ 112,30	093	12	86	01	RUA NOVA GUATAPORANGA	182	44,2170	R\$ 87,89
093	10	36	01	RUA PEDRO DO TURVO,SAO	216	51,5865	R\$ 102,54	093	12	86	07	RODOV DUTRA,PRESIDENTE	430	114,6366	R\$ 227,86
093	10	36	05	RUA ECHAPORA	232	56,4994	R\$ 112,30	093	13	11	01	AVENI JOAO VELOSO DA SILVA	331	84,3398	R\$ 167,64
093	10	36	06	RUA PEDRO DO TURVO,SAO	216	51,5865	R\$ 102,54	093	13	11	04	RUA CAMPOS SALES	273	67,1442	R\$ 133,46
093	10	36	03	PRACA FRANCISCO DE OLIVEIRA,SAO	216	51,5865	R\$ 102,54	093	13	11	03	VIELA ENEAS,CAPITAO	182	44,2170	R\$ 87,89
093	10	36	04	RUA ECHAPORA	232	56,4994	R\$ 112,30	093	13	11	02	RUA NILOPOLIS	273	67,1442	R\$ 133,46
093	10	36	02	VIELA NEREU,PRESIDENTE	273	67,1442	R\$ 133,46	093	13	13	03	AVENI JOAO VELOSO DA SILVA	331	84,3398	R\$ 167,64
093	10	38	03	RUA PEDRO DO TURVO,SAO	216	51,5865	R\$ 102,54	093	13	13	02	RUA VINTE E QUATRO DE JULHO	281	69,6008	R\$ 138,35
093	10	38	05	RUA PEDRO DO TURVO,SAO	216	51,5865	R\$								

093	13	65	04	RUA	PORTEIRAS	273	67,1442	R\$ 133,46	093	22	51	02	RUA	RECREIO	265	64,6878	R\$ 128,58
093	13	65	02	VIELA	TUPANCIRATA	182	44,2170	R\$ 87,89	093	22	51	03	RUA	VOLTA GRANDE	299	72,0573	R\$ 143,23
093	13	65	03	AVENI	JOAO VELOSO DA SILVA	380	99,8976	R\$ 198,57	093	22	72	01	RUA	PEDRITO,DOM	299	72,0573	R\$ 143,23
093	13	65	01	AVENI	MONTEIRO LOBATO	364	93,3470	R\$ 185,55	093	22	72	03	RUA	RECREIO	265	64,6878	R\$ 128,58
093	13	84	01	AVENI	JOAO VELOSO DA SILVA	380	99,8976	R\$ 198,57	093	22	72	04	RUA	VOLTA GRANDE	299	72,0573	R\$ 143,23
093	13	84	02	RUA	JATI	299	72,0573	R\$ 143,23	093	22	72	02	RUA	VOLTA GRANDE	265	64,6878	R\$ 128,58
093	13	84	04	VIELA	ANGELO,SANTO	182	44,2170	R\$ 87,89	093	22	83	02	AVENI	PATOS	299	72,0573	R\$ 143,23
093	13	84	03	AVENI	REGIS	349	86,7962	R\$ 172,52	093	22	83	01	AVENI	SANTOS DUMONT	307	75,3326	R\$ 149,74
093	13	93	02	RUA	JATI	299	72,0573	R\$ 143,23	093	22	89	02	VIELA	ANTONIO BERTOLAZZO	166	40,9416	R\$ 81,38
093	13	93	04	RUA	PLACIDO IVO DE MELLO	299	72,0573	R\$ 143,23	093	22	89	03	RUA	MANOEL DOS SANTOS FILHO	232	56,4994	R\$ 112,30
093	13	93	01	AVENI	REGIS	349	86,7962	R\$ 172,52	093	22	89	04	AVENI	SANTOS DUMONT	406	107,2671	R\$ 213,21
093	13	93	03	RUA	GLICERIO	349	86,7962	R\$ 172,52	093	22	89	01	RUA	MARIO PERDIGAO,BRIGADEIRO	299	72,0573	R\$ 143,23
093	13	96	04	VIELA	TUPANCIRATA	182	44,2170	R\$ 87,89	093	23	01	04	RUA	PLACIDO IVO DE MELLO	299	72,0573	R\$ 143,23
093	13	96	03	AVENI	JOAO VELOSO DA SILVA	380	99,8976	R\$ 198,57	093	23	01	01	RUA	BURITAMA	380	99,8976	R\$ 198,57
093	13	96	01	AVENI	MONTEIRO LOBATO	364	93,3470	R\$ 185,55	093	23	01	03	RUA	NOVA GUATAPORANGA	299	72,0573	R\$ 143,23
093	13	96	02	RUA	HOLANDESA	356	90,0716	R\$ 179,04	093	23	02	04	RUA	PLACIDO IVO DE MELLO	299	72,0573	R\$ 143,23
093	20	00	04	RUA	URVANA	273	67,1442	R\$ 133,46	093	23	02	03	RUA	BURITAMA	380	99,8976	R\$ 198,57
093	20	00	01	RUA	MONTES CLAROS	216	51,5865	R\$ 102,54	093	23	02	01	RUA	GLICERIO	349	86,7962	R\$ 172,52
093	20	00	02	AVENI	GUINLE	265	64,6878	R\$ 128,58	093	23	05	01	AVENI	JOAO VELOSO DA SILVA	380	99,8976	R\$ 198,57
093	20	00	03	AVENI	CUMBICA	331	84,3398	R\$ 167,64	093	23	05	04	RUA	JATI	299	72,0573	R\$ 143,23
093	20	02	01	RUA	VITORIA,SANTA	331	84,3398	R\$ 167,64	093	23	05	02	RUA	REGIANI	356	90,0716	R\$ 179,04
093	20	02	03	AVENI	GUINLE	265	64,6878	R\$ 128,58	093	23	05	03	AVENI	REGIS	349	86,7962	R\$ 172,52
093	20	04	03	RUA	VITORIA,SANTA	331	84,3398	R\$ 167,64	093	23	12	02	RUA	JATI	299	72,0573	R\$ 143,23
093	20	04	01	RUA	SIMAO PEREIRA	257	62,2313	R\$ 123,70	093	23	12	03	RUA	BURITAMA	380	99,8976	R\$ 198,57
093	20	04	04	RUA	MONTES CLAROS	273	67,1442	R\$ 133,46	093	23	12	01	RUA	GLICERIO	349	86,7962	R\$ 172,52
093	20	20	04	RUA	URVANA	158	39,3039	R\$ 78,12	093	23	15	01	AVENI	JOAO VELOSO DA SILVA	380	99,8976	R\$ 198,57
093	20	20	03	RUA	MINEIROS	158	39,3039	R\$ 78,12	093	23	15	04	RUA	REGIANI	356	90,0716	R\$ 179,04
093	20	20	01	AVENI	CUMBICA	331	84,3398	R\$ 167,64	093	23	15	03	AVENI	REGIS	349	86,7962	R\$ 172,52
093	20	23	02	RUA	MINEIROS	331	84,3398	R\$ 167,64	093	23	15	02	RUA	HOLANDESA	356	90,0716	R\$ 179,04
093	20	23	03	AVENI	GUINLE	216	51,5865	R\$ 102,54	093	23	21	01	RUA	BURITAMA	380	99,8976	R\$ 198,57
093	20	25	03	RUA	VITORIA,SANTA	331	84,3398	R\$ 167,64	093	23	21	02	RUA	NOVA GUATAPORANGA	299	72,0573	R\$ 143,23
093	20	37	03	RUA	REGISTRO	273	67,1442	R\$ 133,46	093	23	23	04	RUA	JATI	299	72,0573	R\$ 143,23
093	20	37	01	AVENI	JUSTINO DE MAIO	315	78,6079	R\$ 156,25	093	23	23	02	RUA	REGIANI	356	90,0716	R\$ 179,04
093	20	37	02	AVENI	ROCHEDO DE MINAS	349	86,7962	R\$ 172,52	093	23	23	01	AVENI	REGIS	349	86,7962	R\$ 172,52
093	20	37	04	RUA	SIMAO PEREIRA	349	86,7962	R\$ 172,52	093	23	23	03	RUA	LUIZ GONZAGA,SAO	182	44,2170	R\$ 87,89
093	20	40	03	RUA	MINEIROS	158	39,3039	R\$ 78,12	093	23	27	03	AVENI	JOAO VELOSO DA SILVA	380	99,8976	R\$ 198,57
093	20	40	01	RUA	CAIAPONIA	158	39,3039	R\$ 78,12	093	23	27	02	RUA	ABAIARA	315	78,6079	R\$ 156,25
093	20	41	04	RUA	CAIAPONIA	158	39,3039	R\$ 78,12	093	23	27	01	AVENI	MONTEIRO LOBATO	364	93,3470	R\$ 185,55
093	20	41	01	AVENI	GUINLE	216	51,5865	R\$ 102,54	093	23	27	04	RUA	HOLANDESA	356	90,0716	R\$ 179,04
093	20	43	05	RUA	VITORIA,SANTA	349	86,7962	R\$ 172,52	093	23	34	04	RUA	REGIANI	356	90,0716	R\$ 179,04
093	20	43	02	AVENI	DIORAMA	158	39,3039	R\$ 78,12	093	23	34	01	AVENI	REGIS	349	86,7962	R\$ 172,52
093	20	43	01	RUA	VITORIA,SANTA	331	84,3398	R\$ 167,64	093	23	34	02	RUA	HOLANDESA	356	90,0716	R\$ 179,04
093	20	43	03	AVENI	GUINLE	216	51,5865	R\$ 102,54	093	23	36	01	AVENI	JOAO VELOSO DA SILVA	380	99,8976	R\$ 198,57
093	20	45	05	RUA	VITORIA,SANTA	349	86,7962	R\$ 172,52	093	23	36	03	AVENI	REGIS	349	86,7962	R\$ 172,52
093	20	45	02	AVENI	DIORAMA	158	39,3039	R\$ 78,12	093	23	36	02	RUA	IBIRACI	315	78,6079	R\$ 156,25
093	20	45	03	RUA	VITORIA,SANTA	331	84,3398	R\$ 167,64	093	23	36	04	RUA	HOLANDESA	356	90,0716	R\$ 179,04
093	20	45	01	RUA	SIMAO PEREIRA	331	84,3398	R\$ 167,64	093	23	47	04	AVENI	JOAO VELOSO DA SILVA	380	99,8976	R\$ 198,57
093	20	45	04	RUA	MINEIROS	331	84,3398	R\$ 167,64	093	23	47	01	RUA	ABAIARA	315	78,6079	R\$ 156,25
093	20	46	01	RUA	REGISTRO	273	67,1442	R\$ 133,46	093	23	47	03	RUA	IBIRACI	315	78,6079	R\$ 156,25
093	20	46	02	AVENI	ROCHEDO DE MINAS	331	84,3398	R\$ 167,64	093	23	52	04	RUA	JATI	299	72,0573	R\$ 143,23
093	20	46	03	RUA	SIMAO PEREIRA	331	84,3398	R\$ 167,64	093	23	52	02	RUA	REGIANI	356	90,0716	R\$ 179,04
093	20	58	01	AVENI	JUSTINO DE MAIO	315	78,6079	R\$ 156,25	093	23	52	01	RUA	LUIZ GONZAGA,SAO	349	86,7962	R\$ 172,52
093	20	58	03	RUA	ALEM PARAIBA	315	78,6079	R\$ 156,25	093	23	52	03	RUA	JOAZEIRO DO NORTE	349	86,7962	R\$ 172,52
093	20	58	04	AVENI	ROCHEDO DE MINAS	331	84,3398	R\$ 167,64	093	23	53	04	RUA	REGIANI	356	90,0716	R\$ 179,04
093	20	58	02	RUA	OLIVIER RAMOS NOGUEIRA,PREFEITO	315	78,6079	R\$ 156,25	093	23	53	03	RUA	JOAZEIRO DO NORTE	349	86,7962	R\$ 172,52
093	20	60	04	RUA	CAIAPONIA	158	39,3039	R\$ 78,12	093	23	53	02	RUA	HOLANDESA	356	90,0716	R\$ 179,04
093	20	60	03	AVENI	DIORAMA	158	39,3039	R\$ 78,12	093	23	55	01	AVENI	REGIS	349	86,7962	R\$ 172,52
093	20	61	02	AVENI	DIORAMA	158	39,3039	R\$ 78,12	093	23	55	02	RUA	IBIRACI	315	78,6079	R\$ 156,25
093	20	61	01	AVENI	GUINLE	158	39,3039	R\$ 78,12	093	23	55	04	RUA	HOLANDESA	356	90,0716	R\$ 179,04
093	20	61	04	PRACA	MIGUEL,SAO	158	39,3039	R\$ 78,12	093	23	59	03	AVENI	JOAO VELOSO DA SILVA	380	99,8976	R\$ 198,57
093	20	70	03	RUA	BOM JARDIM DE GOIAS	273	67,1442	R\$ 133,46	093	23	59	02	RUA	CARIRE ACU	273	67,1442	R\$ 133,46
093	20	70	04	AVENI	DIORAMA	158	39,3039	R\$ 78,12	093	23	59	04	RUA	ABAIARA	315	78,6079	R\$ 156,25
093	20	71	01	AVENI	GUINLE	331	84,3398	R\$ 167,64	093	23	59	01	AVENI	MONTEIRO LOBATO	364	93,3470	R\$ 185,55
093	20	71	05	AVENI	DIORAMA	158	39,3039	R\$ 78,12	093	23	66	01	RUA	ABAIARA	315	78,6079	R\$ 156,25
093	20	75	01	RUA	ALEM PARAIBA	315	78,6079	R\$ 156,25	093	23	66	02	RUA	JOAZEIRO DO NORTE	349	86,7962	R\$ 172,52
093	20	75	02	RUA	PARACAMBI	265	64,6878	R\$ 128,58	093	23	66	03	RUA	IBIRACI	315	78,6079	R\$ 156,25
093	20	75	04	AVENI	DIORAMA	158	39,3039	R\$ 78,12	093	23	67	02	RUA	VARZEA ALEGRE	349	86,7962	R\$ 172,52
093	20	81	02	RUA	BOM JARDIM DE GOIAS	158	39,3039	R\$ 78,12	093	23	67	01	AVENI	JOAO VELOSO DA SILVA	380	99,8976	R\$ 198,57
093	20	81	01	AVENI	GUINLE	331	84,3398	R\$ 167,64	093	23	67	04	RUA	ABAIARA	315	78,6079	R\$ 156,25
093	20	83	01	RUA	THIAGO	273	67,1442	R\$ 133,46	093	23	67	03	RUA	JOAZEIRO DO NORTE	349	86,7962	R\$ 172,52
093	20	83	03	AVENI	GUINLE	331	84,3398	R\$ 167,64	093	23	72	04	RUA	JATI	299	72,0573	R\$ 143,23
093	20	85	01	RUA	ALEM PARAIBA	315	78,6079	R\$ 156,25	093	23	72	03	AVENI	SANTOS DUMONT	406	107,2671	R\$ 213,21
093	20	85	04	RUA	PARACAMBI	265	64,6878	R\$ 128,58	093	23	72	01	RUA	JOAZEIRO DO NORTE	349	86,7962	R\$ 172,52
093	20	85	02	RUA	GUINHA	265	64,6878	R\$ 128,58	093	23	72	02	RUA	HOLANDESA	356	90,0716	R\$ 179,04
093	20	87	02	RUA	CECILIA ROIZEN	265	64,6878	R\$ 128,58	093	23	75	02	RUA	ABAIARA	315	78,6079	R\$ 156,25
093	20	87	04	RUA	OLIVIER RAMOS NOGUEIRA,PREFEITO	315	78,6079	R\$ 156,25	093	23	75	03	AVENI	SANTOS DUMONT	406	107	





093	30	15	02	RUA	JULIO DE CASTILHOS	265	64,6878	R\$ 128,58	093	32	31	04	AVENI	JUSTINO DE MAIO	257	62,2313	R\$ 123,70
093	30	15	01	RUA	OLIVIER RAMOS NOGUEIRA,PREFEITO	323	81,0645	R\$ 161,13	093	32	31	01	RUA	RONDINHA	216	51,5865	R\$ 102,54
093	30	17	02	RUA	CECILIA ROIZEN	265	64,6878	R\$ 128,58	093	32	31	05	AVENI	SANTOS DUMONT	364	93,3470	R\$ 185,55
093	30	17	04	VIELA	JAGUARUCU	307	75,3326	R\$ 149,74	093	32	34	01	RUA	MARIANO NOVO	240	59,7748	R\$ 118,81
093	30	17	03	AVENI	PATOS	299	72,0573	R\$ 143,23	093	32	34	02	RUA	MANOEL VITORINO	216	51,5865	R\$ 102,54
093	30	17	05	RUA	OLIVIER RAMOS NOGUEIRA,PREFEITO	315	78,6079	R\$ 156,25	093	32	34	04	RUA	RONDINHA	216	51,5865	R\$ 102,54
093	30	24	02	RUA	PAULICEIA	240	59,7748	R\$ 118,81	093	32	36	05	RUA	MANOEL VITORINO	216	51,5865	R\$ 102,54
093	30	24	03	AVENI	SANTANA DA BOA VISTA	273	67,1442	R\$ 133,46	093	32	36	03	RUA	MARIANO NOVO	240	59,7748	R\$ 118,81
093	30	24	01	RUA	THIAGO	273	67,1442	R\$ 133,46	093	32	36	02	RUA	MANOEL VITORINO	216	51,5865	R\$ 102,54
093	30	24	04	RUA	JULIO DE CASTILHOS	265	64,6878	R\$ 128,58	093	32	36	04	RUA	RONDINHA	216	51,5865	R\$ 102,54
093	30	36	03	RUA	THIAGO	265	64,6878	R\$ 128,58	093	32	36	01	RUA	GLORIA,NOSSA SENHORA DA	257	62,2313	R\$ 123,70
093	30	36	01	RUA	OLIVIER RAMOS NOGUEIRA,PREFEITO	299	72,0573	R\$ 143,23	093	32	53	01	RUA	MARIANO NOVO	216	51,5865	R\$ 102,54
093	30	36	05	RUA	OLIVIER RAMOS NOGUEIRA,PREFEITO	299	72,0573	R\$ 143,23	093	32	53	04	RUA	MANOEL VITORINO	216	51,5865	R\$ 102,54
093	30	42	02	RUA	SALOMAO	190	45,8546	R\$ 91,15	093	32	53	03	AVENI	JUSTINO DE MAIO	257	62,2313	R\$ 123,70
093	30	42	01	AVENI	SANTANA DA BOA VISTA	281	69,6008	R\$ 138,35	093	32	53	02	AVENI	IRDI	265	64,6878	R\$ 128,58
093	30	42	04	AVENI	GUINLE	240	59,7748	R\$ 118,81	093	32	56	04	RUA	MARIANO NOVO	216	51,5865	R\$ 102,54
093	30	45	01	RUA	PAULICEIA	273	67,1442	R\$ 133,46	093	32	56	01	RUA	MANOEL VITORINO	216	51,5865	R\$ 102,54
093	30	45	03	RUA	RINOPOLIS	307	75,3326	R\$ 149,74	093	32	56	03	AVENI	IRDI	265	64,6878	R\$ 128,58
093	30	45	04	AVENI	SANTANA DA BOA VISTA	281	69,6008	R\$ 138,35	093	32	56	02	VIELA	MONICA	257	62,2313	R\$ 123,70
093	30	45	02	RUA	THIAGO	265	64,6878	R\$ 128,58	093	32	62	01	AVENI	JUSTINO DE MAIO	257	62,2313	R\$ 123,70
093	30	47	03	RUA	OLIVIER RAMOS NOGUEIRA,PREFEITO	299	72,0573	R\$ 143,23	093	32	68	01	RUA	MANOEL VITORINO	257	62,2313	R\$ 123,70
093	30	49	01	RUA	CECILIA ROIZEN	265	64,6878	R\$ 128,58	093	32	68	02	AVENI	IRDI	265	64,6878	R\$ 128,58
093	30	49	04	RUA	CECILIA ROIZEN	265	64,6878	R\$ 128,58	093	32	68	03	VIELA	MONICA	257	62,2313	R\$ 123,70
093	30	49	02	RUA	TUPI PAULISTA	265	64,6878	R\$ 128,58	093	32	71	01	AVENI	JUSTINO DE MAIO	257	62,2313	R\$ 123,70
093	30	49	03	AVENI	PATOS	299	72,0573	R\$ 143,23	093	32	72	01	AVENI	IRDI	257	62,2313	R\$ 123,70
093	30	53	04	RUA	SALOMAO	307	75,3326	R\$ 149,74	093	32	74	03	RUA	BARRA DE SAO MIGUEL	216	51,5865	R\$ 102,54
093	30	53	01	AVENI	SANTANA DA BOA VISTA	273	67,1442	R\$ 133,46	093	32	74	05	RUA	BARRA DE SAO MIGUEL	216	51,5865	R\$ 102,54
093	30	53	02	RUA	SIVI	190	45,8546	R\$ 91,15	093	32	74	04	AVENI	JUSTINO DE MAIO	257	62,2313	R\$ 123,70
093	30	56	04	RUA	RINOPOLIS	307	75,3326	R\$ 149,74	093	32	74	01	AVENI	IRDI	265	64,6878	R\$ 128,58
093	30	56	03	AVENI	SANTANA DA BOA VISTA	273	67,1442	R\$ 133,46	093	32	78	02	RUA	MANOEL VITORINO	257	62,2313	R\$ 123,70
093	30	56	02	AVENI	PATOS	299	72,0573	R\$ 143,23	093	32	78	03	RUA	BARRA DE SAO MIGUEL	216	51,5865	R\$ 102,54
093	30	56	01	RUA	OLIVIER RAMOS NOGUEIRA,PREFEITO	299	72,0573	R\$ 143,23	093	32	78	01	AVENI	IRDI	265	64,6878	R\$ 128,58
093	30	61	02	RUA	SALOMAO	190	45,8546	R\$ 91,15	093	32	95	03	RUA	MARTINHO,SAO	281	69,6008	R\$ 138,35
093	30	61	03	AVENI	PATOS	182	44,2170	R\$ 87,89	093	32	95	01	RUA	BARRA DE SAO MIGUEL	216	51,5865	R\$ 102,54
093	30	61	04	AVENI	GUINLE	240	59,7748	R\$ 118,81	093	32	95	04	RUA	BARRA DE SAO MIGUEL	281	69,6008	R\$ 138,35
093	30	62	04	RUA	SALOMAO	307	75,3326	R\$ 149,74	093	32	98	03	RUA	MARTINHO,SAO	281	69,6008	R\$ 138,35
093	30	62	02	RUA	SIVI	190	45,8546	R\$ 91,15	093	32	98	02	RUA	MANOEL VITORINO	257	62,2313	R\$ 123,70
093	30	62	03	AVENI	PATOS	307	75,3326	R\$ 149,74	093	32	98	01	RUA	BARRA DE SAO MIGUEL	216	51,5865	R\$ 102,54
093	30	64	01	AVENI	SANTANA DA BOA VISTA	273	67,1442	R\$ 133,46	093	33	00	02	RUA	HOLANDESA	356	90,0716	R\$ 179,04
093	30	64	03	RUA	SIVI	190	45,8546	R\$ 91,15	093	33	00	03	RUA	UMARI	232	56,4994	R\$ 112,30
093	30	64	02	AVENI	PATOS	190	45,8546	R\$ 91,15	093	33	00	04	RUA	BIRIGUI	182	44,2170	R\$ 87,89
093	30	67	05	RUA	TUPI PAULISTA	299	72,0573	R\$ 143,23	093	33	00	01	RUA	MANOEL DOS SANTOS FILHO	232	56,4994	R\$ 112,30
093	30	67	01	RUA	TUPI PAULISTA	265	64,6878	R\$ 128,58	093	33	05	03	RUA	ABAIARA	315	78,6079	R\$ 156,25
093	30	67	03	AVENI	SANTANA DA BOA VISTA	273	67,1442	R\$ 133,46	093	33	05	02	RUA	LUISIANIA	208	48,3111	R\$ 96,03
093	30	67	04	AVENI	PATOS	299	72,0573	R\$ 143,23	093	33	05	01	RUA	MARIO PERDIGAO,BRIGADEIRO	299	72,0573	R\$ 143,23
093	30	67	02	RUA	ITAJUBA	315	78,6079	R\$ 156,25	093	33	09	04	RUA	CARIRE ACU	273	67,1442	R\$ 133,46
093	30	82	02	RUA	BALIZADA	158	39,3039	R\$ 78,12	093	33	09	02	VIELA	ACARE	141	36,0286	R\$ 71,61
093	30	82	04	AVENI	PATOS	190	45,8546	R\$ 91,15	093	33	09	01	AVENI	SANTOS DUMONT	406	107,2671	R\$ 213,21
093	30	84	03	RUA	BERNARDO,PADRE	190	45,8546	R\$ 91,15	093	33	09	03	RUA	MARIO PERDIGAO,BRIGADEIRO	299	72,0573	R\$ 143,23
093	30	84	01	AVENI	SANTANA DA BOA VISTA	273	67,1442	R\$ 133,46	093	33	10	01	RUA	UMARI	232	56,4994	R\$ 112,30
093	30	84	04	AVENI	PATOS	190	45,8546	R\$ 91,15	093	33	10	03	RUA	BIRIGUI	232	56,4994	R\$ 112,30
093	30	84	02	RUA	ITAJUBA	190	45,8546	R\$ 91,15	093	33	10	02	RUA	HOLANDESA	356	90,0716	R\$ 179,04
093	30	87	02	AVENI	SANTOS DUMONT	299	72,0573	R\$ 143,23	093	33	11	02	RUA	JOAO DA SERRA,SAO	232	56,4994	R\$ 112,30
093	30	87	04	RUA	ITAJUBA	315	78,6079	R\$ 156,25	093	33	11	01	RUA	MANOEL DOS SANTOS FILHO	232	56,4994	R\$ 112,30
093	31	06	04	RUA	CECILIA ROIZEN	331	84,3398	R\$ 167,64	093	33	11	03	RUA	AGUDOS	232	56,4994	R\$ 112,30
093	31	06	02	AVENI	JUSTINO DE MAIO	315	78,6079	R\$ 156,25	093	33	11	04	RUA	HOLANDESA	356	90,0716	R\$ 179,04
093	31	06	01	AVENI	PATOS	299	72,0573	R\$ 143,23	093	33	13	04	RUA	JOAO DA SERRA,SAO	232	56,4994	R\$ 112,30
093	31	06	03	RUA	ITAJUBA	315	78,6079	R\$ 156,25	093	33	13	01	RUA	MANOEL DOS SANTOS FILHO	232	56,4994	R\$ 112,30
093	31	09	01	VIELA	CONSOLACAO	265	64,6878	R\$ 128,58	093	33	13	03	RUA	AGUDOS	232	56,4994	R\$ 112,30
093	31	10	04	RUA	CECILIA ROIZEN	265	64,6878	R\$ 128,58	093	33	13	02	RUA	ABAIARA	315	78,6079	R\$ 156,25
093	31	10	02	RUA	GONCALVES	265	64,6878	R\$ 128,58	093	33	15	01	RUA	MARIO PERDIGAO,BRIGADEIRO	299	72,0573	R\$ 143,23
093	31	10	05	AVENI	PATOS	299	72,0573	R\$ 143,23	093	33	18	01	RUA	MARIO PERDIGAO,BRIGADEIRO	299	72,0573	R\$ 143,23
093	31	10	03	RUA	ARTHUR CARL SCHMIDT	315	78,6079	R\$ 156,25	093	33	18	03	RUA	MILTON D BEZERRA,SARGENTO DA AERONAUTICA	273	67,1442	R\$ 133,46
093	31	10	01	RUA	NOVA OLINDA	273	67,1442	R\$ 133,46	093	33	18	02	RUA	MAZAGAO	166	40,9416	R\$ 81,38
093	31	12	01	RUA	GONCALVES	265	64,6878	R\$ 128,58	093	33	27	02	RUA	VARGEM GRANDE	166	40,9416	R\$ 81,38
093	31	12	02	RUA	ARTHUR CARL SCHMIDT	315	78,6079	R\$ 156,25	093	33	27	04	RUA	MILTON D BEZERRA,SARGENTO DA AERONAUTICA	273	67,1442	R\$ 133,46
093	31	19	02	VIELA	CONSOLACAO	265	64,6878	R\$ 128,58	093	33	27	01	RUA	MAZAGAO	166	40,9416	R\$ 81,38
093	31	19	05	AVENI	JUSTINO DE MAIO	315	78,6079	R\$ 156,25	093	33	29	01	RUA	MAZAGAO	166	40,9416	R\$ 81,38
093	31	19	04	AVENI	SANTOS DUMONT	299	72,0573	R\$ 143,23	093	33	32	01	TRAVE	PIACATU	182	44,2170	R\$ 87,89
093	31	19	01	AVENI	PATOS	299	72,0573	R\$ 143,23	093	33	32	03	RUA	BIRIGUI	232	56,4994	R\$ 112,30
093	31	24	01	RUA	CECILIA ROIZEN	331	84,3398	R\$ 167,64	093	33	32	02	RUA	AGUDOS	182	44,2170	R\$ 87,89
093	31	24	03	RUA	CLEMENTINA	299	72,0573	R\$ 143,23	093	33	39	03	RUA	ARY PEREIRA LIMA,SEGUNDO TENENTE AVIADOR	208	48,3111	R\$ 96,03
093	31	24	02	RUA	ITAJUBA	315	78,6079	R\$ 156,25	093	33	40	01	RUA	BIRIGUI	232	56,4994	R\$ 112,30
093	31	24	04	RUA	ARTHUR CARL SCHMIDT	323	81,0645	R\$ 161,13	093	33	40	02	RODOV	DUTRA,PRESIDENTE	414	110,5424	R\$ 219,73
093	31	32	03	RUA	CECILIA ROIZEN	273	67,1442	R\$ 133,46	093	33	42	04	RUA	BIRIGUI	232	56,4994	R\$ 112,30
09																	

093	34	41	04	RUA	ARY PEREIRA LIMA,SEGUNDO TENENTE AVIADOR	208	48,3111	R\$ 96,03	093	40	63	04	RUA	ICO	158	39,3039	R\$ 78,12
093	34	41	02	RUA	ROBERTO ALVARENGA,SEGUNDO TENENTE AVIADOR	240	59,7748	R\$ 118,81	093	40	75	02	AVENI	LINDOMAR GOMES DE OLIVEIRA	307	75,3326	R\$ 149,74
093	34	55	04	AVENI	WALTER RIBEIRO,CAPITAO AVIADOR	315	78,6079	R\$ 156,25	093	40	75	03	RUA	ITATIAUCU	158	39,3039	R\$ 78,12
093	34	55	02	RUA	HEITOR LUIZ JORDAO,CAPITAO AVIADOR	265	64,6878	R\$ 128,58	093	40	75	04	RUA	ALEXANIA	158	39,3039	R\$ 78,12
093	34	55	03	VIELA	LUIZA	224	54,0430	R\$ 107,42	093	40	80	01	RUA	PEDRO DO SUL,SAO	158	39,3039	R\$ 78,12
093	34	56	02	RUA	BENTO DE AZAMBUJAS RIBAS,PRIMEIRO TENENTE AVIADOR	265	64,6878	R\$ 128,58	093	40	80	02	RUA	ALEXANIA	158	39,3039	R\$ 78,12
093	34	56	04	RUA	HEITOR LUIZ JORDAO,CAPITAO AVIADOR	265	64,6878	R\$ 128,58	093	40	80	03	RUA	ICO	158	39,3039	R\$ 78,12
093	34	56	01	ESTRA	GUARULHOS-NAZARE	232	56,4994	R\$ 112,30	093	40	91	02	AVENI	LINDOMAR GOMES DE OLIVEIRA	307	75,3326	R\$ 149,74
093	34	56	03	VIELA	LUIZA	224	54,0430	R\$ 107,42	093	40	91	01	RUA	ITATIAUCU	158	39,3039	R\$ 78,12
093	34	57	04	RUA	BENTO DE AZAMBUJAS RIBAS,PRIMEIRO TENENTE AVIADOR	265	64,6878	R\$ 128,58	093	40	91	04	RUA	ALEXANIA	158	39,3039	R\$ 78,12
093	34	57	02	RUA	LANDULFO A DE ALMEIDA FILHO, PRIMEIRO TENENTE AVIADOR	265	64,6878	R\$ 128,58	093	41	00	01	RUA	AROEIRAS	281	69,6008	R\$ 138,35
093	34	57	01	ESTRA	GUARULHOS-NAZARE	232	56,4994	R\$ 112,30	093	41	00	03	AVENI	SANTOS DUMONT	364	93,3470	R\$ 185,55
093	34	57	03	VIELA	LUIZA	224	54,0430	R\$ 107,42	093	41	00	02	RUA	INDIAPORA	240	59,7748	R\$ 118,81
093	34	64	01	AVENI	WALTER RIBEIRO,CAPITAO AVIADOR	315	78,6079	R\$ 156,25	093	41	04	03	AVENI	LINDOMAR GOMES DE OLIVEIRA	216	51,5865	R\$ 102,54
093	34	64	03	RUA	RENATO OMETI, SEGUNDO TENENTE ESPECIALISTA	273	67,1442	R\$ 133,46	093	41	04	06	AVENI	LINDOMAR GOMES DE OLIVEIRA	216	51,5865	R\$ 102,54
093	34	64	02	RUA	ROBERTO ALVARENGA,SEGUNDO TENENTE AVIADOR	240	59,7748	R\$ 118,81	093	41	04	02	AVENI	CATAGUASES	232	56,4994	R\$ 112,30
093	34	64	04	VIELA	SALVADOR SUL	141	36,0286	R\$ 71,61	093	41	04	05	RUA	AROEIRAS	281	69,6008	R\$ 138,35
093	34	71	02	RUA	WALTER QUERINO,SEGUNDO TENENTE AVIADOR	240	59,7748	R\$ 118,81	093	41	04	04	RUA	INDIAPORA	240	59,7748	R\$ 118,81
093	34	71	01	RUA	NAYLOR C DE M MENDES, SEGUNDO TENENTE ESPECIALISTA	273	67,1442	R\$ 133,46	093	41	10	01	AVENI	LINDOMAR GOMES DE OLIVEIRA	240	59,7748	R\$ 118,81
093	34	73	04	RUA	WALTER QUERINO,SEGUNDO TENENTE AVIADOR	240	59,7748	R\$ 118,81	093	41	12	02	AVENI	LINDOMAR GOMES DE OLIVEIRA	240	59,7748	R\$ 118,81
093	34	73	01	RUA	RENATO OMETI, SEGUNDO TENENTE ESPECIALISTA	273	67,1442	R\$ 133,46	093	41	15	01	PRACA	ITAUNA	216	51,5865	R\$ 102,54
093	34	73	02	VIELA	ONZE DE JUNHO	141	36,0286	R\$ 71,61	093	41	16	01	AVENI	CATAGUASES	216	51,5865	R\$ 102,54
093	34	73	03	RUA	NAYLOR C DE M MENDES, SEGUNDO TENENTE ESPECIALISTA	273	67,1442	R\$ 133,46	093	41	17	01	AVENI	CATAGUASES	216	51,5865	R\$ 102,54
093	34	78	04	VIELA	POCINHOS	158	39,3039	R\$ 78,12	093	41	18	03	AVENI	CATAGUASES	216	51,5865	R\$ 102,54
093	34	78	03	RUA	BENTO DE AZAMBUJAS RIBAS,PRIMEIRO TENENTE AVIADOR	265	64,6878	R\$ 128,58	093	41	18	02	RUA	ESTRELA D'ALVA	240	59,7748	R\$ 118,81
093	34	78	01	RUA	LANDULFO A DE ALMEIDA FILHO, PRIMEIRO TENENTE AVIADOR	265	64,6878	R\$ 128,58	093	41	27	03	PRACA	ITAUNA	216	51,5865	R\$ 102,54
093	34	78	02	VIELA	LUIZA	224	54,0430	R\$ 107,42	093	41	29	03	RUA	JESUITAS,DOS	216	51,5865	R\$ 102,54
093	34	79	03	VIELA	POCINHOS	158	39,3039	R\$ 78,12	093	41	29	02	RUA	ARGIRITA	281	69,6008	R\$ 138,35
093	34	79	02	RUA	GENARO M DO NASCIMENTO,PRIMEIRO TENENTE AVIADOR	224	54,0430	R\$ 107,42	093	41	29	04	RUA	ESTRELA D'ALVA	240	59,7748	R\$ 118,81
093	34	79	04	RUA	LANDULFO A DE ALMEIDA FILHO, PRIMEIRO TENENTE AVIADOR	265	64,6878	R\$ 128,58	093	41	30	05	PRACA	JOSEFA BISPO DA SILVA "ZEFINHA"	240	59,7748	R\$ 118,81
093	34	79	01	ESTRA	GUARULHOS-NAZARE	232	56,4994	R\$ 112,30	093	41	30	01	RUA	VITAL BRASIL	281	69,6008	R\$ 138,35
093	34	86	02	VIELA	POCINHOS	158	39,3039	R\$ 78,12	093	41	46	02	RUA	VITAL BRASIL	281	69,6008	R\$ 138,35
093	34	86	03	AVENI	WALTER RIBEIRO,CAPITAO AVIADOR	315	78,6079	R\$ 156,25	093	41	46	01	RUA	DAMALAU	281	69,6008	R\$ 138,35
093	34	86	04	VIELA	LUIZA	224	54,0430	R\$ 107,42	093	41	47	01	AVENI	ITABIRITO	216	51,5865	R\$ 102,54
093	34	86	01	RUA	HEITOR LUIZ JORDAO,CAPITAO AVIADOR	265	64,6878	R\$ 128,58	093	41	47	03	RUA	VITAL BRASIL	281	69,6008	R\$ 138,35
093	34	87	02	VIELA	POCINHOS	158	39,3039	R\$ 78,12	093	41	47	04	RUA	DAMALAU	281	69,6008	R\$ 138,35
093	34	87	01	RUA	BENTO DE AZAMBUJAS RIBAS,PRIMEIRO TENENTE AVIADOR	265	64,6878	R\$ 128,58	093	41	54	05	AVENI	NOVA CUMBICA	281	69,6008	R\$ 138,35
093	34	87	04	VIELA	LUIZA	224	54,0430	R\$ 107,42	093	41	54	02	RUA	JAGUARIBI	281	69,6008	R\$ 138,35
093	34	87	03	RUA	HEITOR LUIZ JORDAO,CAPITAO AVIADOR	265	64,6878	R\$ 128,58	093	41	54	04	RUA	BAIXIO	281	69,6008	R\$ 138,35
093	34	99	04	VIELA	POCINHOS	158	39,3039	R\$ 78,12	093	41	54	03	AVENI	NOVA CUMBICA	307	75,3326	R\$ 149,74
093	34	99	03	RUA	BENTO DE AZAMBUJAS RIBAS,PRIMEIRO TENENTE AVIADOR	265	64,6878	R\$ 128,58	093	41	54	01	RUA	VITAL BRASIL	281	69,6008	R\$ 138,35
093	34	99	01	RUA	LANDULFO A DE ALMEIDA FILHO, PRIMEIRO TENENTE AVIADOR	265	64,6878	R\$ 128,58	093	41	63	02	RUA	JAGUARIBI	281	69,6008	R\$ 138,35
093	34	99	02	AVENI	DAMIAO L VASCONCELOS,SARGENTO DA AERONAUTICA	315	78,6079	R\$ 156,25	093	41	63	03	RUA	JAGUARIBI	281	69,6008	R\$ 138,35
093	35	72	01	ESTRA	GUARULHOS-NAZARE	232	56,4994	R\$ 112,30	093	41	63	04	RUA	BENEDITO VALADARES RIBEIRO	315	78,6079	R\$ 156,25
093	35	81	04	RUA	GENARO M DO NASCIMENTO,PRIMEIRO TENENTE AVIADOR	224	54,0430	R\$ 107,42	093	41	63	01	RUA	BAIXIO	281	69,6008	R\$ 138,35
093	35	81	02	RUA	EVANIR PEREIRA DA COSTA,SEGUNDO TENENTE AVIADOR	232	56,4994	R\$ 112,30	093	41	63	01	AVENI	NOVA CUMBICA	307	75,3326	R\$ 149,74
093	35	81	01	ESTRA	GUARULHOS-NAZARE	232	56,4994	R\$ 112,30	093	41	63	01	RUA	JAGUARIBI	281	69,6008	R\$ 138,35
093	35	83	02	RUA	GERALDO C FIGUEIREDO,SEGUNDO TENENTE AVIADOR	232	56,4994	R\$ 112,30	093	41	89	04	RUA	JAGUARIBI	281	69,6008	R\$ 138,35
093	35	83	04	RUA	EVANIR PEREIRA DA COSTA,SEGUNDO TENENTE AVIADOR	232	56,4994	R\$ 112,30	093	41	89	02	RUA	IRACEMA	281	69,6008	R\$ 138,35
093	35	83	01	ESTRA	GUARULHOS-NAZARE	232	56,4994	R\$ 112,30	093	41	89	03	AVENI	NOVA CUMBICA	307	75,3326	R\$ 149,74
093	35	86	01	ESTRA	GUARULHOS-NAZARE	232	56,4994	R\$ 112,30	093	41	89	01	RUA	VITAL BRASIL	281	69,6008	R\$ 138,35
093	35	91	04	VIELA	POCINHOS	158	39,3039	R\$ 78,12	093	41	89	04	RUA	JAGUARIBI	281	69,6008	R\$ 138,35
093	35	91	01	RUA	GENARO M DO NASCIMENTO,PRIMEIRO TENENTE AVIADOR	224	54,0430	R\$ 107,42	093	41	89	01	RUA	VITAL BRASIL	281	69,6008	R\$ 138,35
093	35	91	03	RUA	LANDULFO A DE ALMEIDA FILHO, PRIMEIRO TENENTE AVIADOR	265	64,6878	R\$ 128,58	093	41	98	04	RUA	JAGUARIBI	281	69,6008	R\$ 138,35
093	35	91	02	AVENI	DAMIAO L VASCONCELOS,SARGENTO DA AERONAUTICA	315	78,6079	R\$ 156,25	093	41	98	03	RUA	BENEDITO VALADARES RIBEIRO	315	78,6079	R\$ 156,25
093	35	93	01	RUA	GERALDO C FIGUEIREDO,SEGUNDO TENENTE AVIADOR	232	56,4994	R\$ 112,30	093	41	98	02	RUA	IRACEMA	281	69,6008	R\$ 138,35
093	35	93	03	RUA	EVANIR PEREIRA DA COSTA,SEGUNDO TENENTE AVIADOR	232	56,4994	R\$ 112,30	093	41	98	01	AVENI	NOVA CUMBICA	307	75,3326	R\$ 149,74
093	35	93	02	AVENI	DAMIAO L VASCONCELOS,SARGENTO DA AERONAUTICA	315	78,6079	R\$ 156,25	093	42	01	02	RUA	ARGIRITA	281	69,6008	R\$ 138,35
093	35	94	04	RUA	GERALDO C FIGUEIREDO,SEGUNDO TENENTE AVIADOR	232	56,4994	R\$ 112,30	093	42	01	01	AVENI	JUSTINO DE MAIO	257	62,2313	R\$ 123,70
093	35	94	02	RUA	ALY C DE PAULA, SEGUNDO TENENTE AVIADOR	216	51,5865	R\$ 102,54	093	42	01	04	RUA	ESTRELA D'ALVA	240	59,7748	R\$ 118,81
093	35	94	01	ESTRA	GUARULHOS-NAZARE	232	56,4994	R\$ 112,30	093	42	15	06	AVENI	REDETORA	281	69,6008	R\$ 138,35
093	35	94	03	AVENI	DAMIAO L VASCONCELOS,SARGENTO DA AERONAUTICA	315	78,6079	R\$ 156,25	093	42	15	02	AVENI	REDETORA	281	69,6008	R\$ 138,35
093	35	97	02	AVENI	NAPOLEAO R BORGES,SEGUNDO TENENTE AVIADOR	232	56,4994	R\$ 112,30	093	42	15	01	RUA	MARTINHO,SAO	307	75,3326	R\$ 149,74
093	40	02	03	RUA	SATELITE	190	45,8546	R\$ 91,15	093	42	15	05	RUA	BARRA DE SAO MIGUEL	216	51,5865	R\$ 102,54
093	40	02	04	RUA	BALIZADA	158	39,3039	R\$ 78,12	093	42	15	04	AVENI	JUSTINO DE MAIO	273	67,1442	R\$ 133,46
093	40	02	01	RUA	BERNARDO,PADRE	190	45,8546	R\$ 91,15	093	42	15	03	RUA	LIBERATO SALZANO	273	67,1442	R\$ 133,46
093	40	02	02	RUA	ITAJUBA	190	45,8546	R\$ 91,15	093	42	21	02	RUA	VARGAS	216	51,5865	R\$ 102,54
093	40	04	02	AVENI	SANTOS DUMONT	190	45,8546	R\$ 91,15	093	42	21	01	VIELA	JAGUARIBI	216	51,5865	R\$ 102,54
093	40	04	01	AVENI	SANTANA DA BOA VISTA	273	67,1442	R\$ 133,46	093	42	21	04	RUA	ARGIRITA	281	69,6008	R\$ 138,35
093	40	04	04	RUA	ITAJUBA	190	45,8546	R\$ 91,15	093	42	23	03	RUA	VARGAS	216	51,5865	R\$ 102,54
093	40	11	05	RUA	SATELITE	190	45,8546	R\$ 91,15	093	42	23	01	AVENI	JUSTINO DE MAIO	257	62,2313	R\$ 123,70
093	40	11	03	AVENI	MATEUS DO MARANHAO,SAO	190	45,8546	R\$ 91,15	093	42	23	02	RUA	LIBERATO SALZANO	257	62,2313	R\$ 123,70
093	40	11	01	RUA	SATELITE	190	45,8546	R\$ 91,15</									



093	43	19	03	AVENI	AERONAUTICA	265	64,6878	R\$ 128,58	093	44	36	01	RUA	BENEDITO FUMENI,SARGENTO DA AERONAUTICA	299	72,0573	R\$ 143,23
R\$ 133,46					PLINIO F GONCALVES,SARGENTO DA AERONAUTICA	273		67,1442	093	44	36	04	VIELA	LEOPOLDO,SAO	190	45,8546	R\$ 91,15
093	43	19	01	RUA	BENEDITO FUMENI,SARGENTO DA AERONAUTICA	299	72,0573	R\$ 143,23	093	44	40	01	RUA	FRANCISCO MORVAO,SARGENTO DA AERONAUTICA	273	67,1442	R\$ 133,46
093	43	19	04	AVENI	DAMIAO L VASCONCELOS,SARGENTO DA AERONAUTICA	265	64,6878	R\$ 128,58	093	44	40	04	RUA	ANTONIO GOMES DE SOUZA,SARGENTO DA AERONAUTICA	307	75,3326	R\$ 149,74
					BIRIGUI	224	54,0430	R\$ 107,42	093	44	40	02	RUA	JOSE PEREIRA ALVES,SARGENTO DA AERONAUTICA	307	75,3326	R\$ 149,74
093	43	24	03	RODOV	DUTRA,PRESIDENTE	224	54,0430	R\$ 107,42	093	44	40	03	RUA	JOAO R FERREIRA,SARGENTO DA AERONAUTICA	273	67,1442	R\$ 133,46
093	43	26	01	AVENI	PLINIO F GONCALVES,SARGENTO DA AERONAUTICA	273	67,1442	R\$ 133,46	093	44	44	01	AVENI	MANOEL DIAS DA SILVA JUNIOR,SARGENTO DA AERONAUTICA	232	56,4994	R\$ 112,30
093	43	26	03	RUA	FRANCISCO MORVAO,SARGENTO DA AERONAUTICA	273	67,1442	R\$ 133,46	093	44	53	02	AVENI	JAIME R PEREIRA,SARGENTO DA AERONAUTICA	315	78,6079	R\$ 156,25
093	43	26	04	RUA	BIRIGUI	224	54,0430	R\$ 107,42	093	44	53	01	RUA	FRANCISCO MORVAO,SARGENTO DA AERONAUTICA	273	67,1442	R\$ 133,46
093	43	39	01	AVENI	PLINIO F GONCALVES,SARGENTO DA AERONAUTICA	273	67,1442	R\$ 133,46	093	44	53	04	RUA	JOSE PEREIRA ALVES,SARGENTO DA AERONAUTICA	307	75,3326	R\$ 149,74
093	43	39	03	RUA	FRANCISCO MORVAO,SARGENTO DA AERONAUTICA	273	67,1442	R\$ 133,46	093	44	53	03	RUA	JOAO R FERREIRA,SARGENTO DA AERONAUTICA	273	67,1442	R\$ 133,46
093	43	39	04	RUA	ANTONIO GOMES DE SOUZA,SARGENTO DA AERONAUTICA	307	75,3326	R\$ 149,74	093	44	57	08	AVENI	PLINIO F GONCALVES,SARGENTO DA AERONAUTICA	299	72,0573	R\$ 143,23
					JOSE PEREIRA ALVES,SARGENTO DA AERONAUTICA	307	75,3326	R\$ 149,74	093	44	57	06	RUA	SEBASTIAO WALTER FUSCO	315	78,6079	R\$ 156,25
093	43	41	01	RUA	MANOEL VITORINO	257	62,2313	R\$ 123,70	093	44	57	07	AVENI	JAIME R PEREIRA,SARGENTO DA AERONAUTICA	315	78,6079	R\$ 156,25
093	43	41	03	RUA	JESUITAS,DOS	216	51,5865	R\$ 102,54	093	44	57	04	VIELA	CAXIAS DO SUL	158	39,3039	R\$ 78,12
093	43	41	02	RUA	EXPEDITO LOPES,DOM	216	51,5865	R\$ 102,54	093	44	57	02	RUA	BANDEIRANTES	265	64,6878	R\$ 128,58
093	43	45	03	RODOV	DUTRA,PRESIDENTE	380	99,8976	R\$ 198,57	093	44	57	03	RUA	BENTO GONCALVES	265	64,6878	R\$ 128,58
093	43	45	01	RUA	BIRIGUI	224	54,0430	R\$ 107,42	093	44	57	05	RUA	RIBAS DO RIO PARDO	265	64,6878	R\$ 128,58
093	43	47	01	RUA	FRANCISCO MORVAO,SARGENTO DA AERONAUTICA	273	67,1442	R\$ 133,46	093	44	57	01	RUA	PARAIBA	240	59,7748	R\$ 118,81
093	43	47	04	RUA	BIRIGUI	224	54,0430	R\$ 107,42	093	44	59	03	VIELA	CAXIAS DO SUL	158	39,3039	R\$ 78,12
093	43	47	02	RUA	ANTONIO GOMES DE SOUZA,SARGENTO DA AERONAUTICA	307	75,3326	R\$ 149,74	093	44	59	02	RUA	BANDEIRANTES	265	64,6878	R\$ 128,58
					JOAO R FERREIRA,SARGENTO DA AERONAUTICA	273	67,1442	R\$ 133,46	093	44	59	01	RUA	BENTO GONCALVES	265	64,6878	R\$ 128,58
093	43	53	01	RUA	MANOEL VITORINO	257	62,2313	R\$ 123,70	093	44	61	04	RUA	ANTONIO GOMES DE SOUZA,SARGENTO DA AERONAUTICA	307	75,3326	R\$ 149,74
093	43	55	01	AVENI	JAIME R PEREIRA,SARGENTO DA AERONAUTICA	240	59,7748	R\$ 118,81	093	44	61	03	RUA	SAMUEL R OLIVEIRA, SARGENTO DA AERONAUTICA	273	67,1442	R\$ 133,46
093	43	57	04	RUA	BIRIGUI	224	54,0430	R\$ 107,42	093	44	61	02	RUA	JOSE PEREIRA ALVES,SARGENTO DA AERONAUTICA	307	75,3326	R\$ 149,74
093	43	57	02	RUA	ANTONIO GOMES DE SOUZA,SARGENTO DA AERONAUTICA	307	75,3326	R\$ 149,74	093	44	61	01	RUA	JOAO R FERREIRA,SARGENTO DA AERONAUTICA	273	67,1442	R\$ 133,46
					SAMUEL R OLIVEIRA, SARGENTO DA AERONAUTICA	273	67,1442	R\$ 133,46	093	44	71	03	AVENI	JAIME R PEREIRA,SARGENTO DA AERONAUTICA	315	78,6079	R\$ 156,25
093	43	57	01	RUA	JOAO R FERREIRA,SARGENTO DA AERONAUTICA	273	67,1442	R\$ 133,46	093	44	71	04	RUA	ANTONIO GOMES DE SOUZA,SARGENTO DA AERONAUTICA	307	75,3326	R\$ 149,74
093	43	62	04	RUA	GENOQUA	216	51,5865	R\$ 102,54	093	44	71	01	RUA	SAMUEL R OLIVEIRA, SARGENTO DA AERONAUTICA	273	67,1442	R\$ 133,46
093	43	62	02	RUA	CAPELA NOVA	216	51,5865	R\$ 102,54	093	44	71	02	RUA	JOSE PEREIRA ALVES,SARGENTO DA AERONAUTICA	273	67,1442	R\$ 133,46
093	43	62	01	RUA	JESUITAS,DOS	216	51,5865	R\$ 102,54	093	44	71	02	RUA	JOSE PEREIRA ALVES,SARGENTO DA AERONAUTICA	273	67,1442	R\$ 133,46
093	43	62	03	RUA	MUNHOZ	216	51,5865	R\$ 102,54	093	44	73	02	AVENI	JAIME R PEREIRA,SARGENTO DA AERONAUTICA	315	78,6079	R\$ 156,25
093	43	70	01	RUA	MUNHOZ	216	51,5865	R\$ 102,54	093	44	73	03	RUA	JOSE PEREIRA ALVES,SARGENTO DA AERONAUTICA	307	75,3326	R\$ 149,74
093	43	76	01	RUA	BIRIGUI	224	54,0430	R\$ 107,42	093	44	73	01	RUA	JOAO R FERREIRA,SARGENTO DA AERONAUTICA	273	67,1442	R\$ 133,46
093	43	78	04	VIELA	XAVIER FONTOURA	224	54,0430	R\$ 107,42	093	44	79	04	RUA	JAGUARIUVA	265	64,6878	R\$ 128,58
093	43	78	02	RUA	ANTONIO GOMES DE SOUZA,SARGENTO DA AERONAUTICA	224	54,0430	R\$ 107,42	093	44	79	02	RUA	DEZITO DE MAIO	265	64,6878	R\$ 128,58
					BIRIGUI	224	54,0430	R\$ 107,42	093	44	88	03	PRACA	LUIS ALBERTO PONCE GARCIA "PADRE GARCIA"	265	64,6878	R\$ 128,58
093	43	78	03	RUA	SAMUEL R OLIVEIRA, SARGENTO DA AERONAUTICA	273	67,1442	R\$ 133,46	093	44	88	02	RUA	TESOURO	265	64,6878	R\$ 128,58
093	43	81	04	RUA	ITANHANDU	216	51,5865	R\$ 102,54	093	44	88	04	RUA	DEZITO DE MAIO	265	64,6878	R\$ 128,58
093	43	81	02	AVENI	ITABIRITO	216	51,5865	R\$ 102,54	093	44	97	04	RUA	SEBASTIAO WALTER FUSCO	315	78,6079	R\$ 156,25
093	43	81	01	RUA	MUNHOZ	216	51,5865	R\$ 102,54	093	44	97	03	RUA	ANASTACIO	265	64,6878	R\$ 128,58
093	43	87	02	AVENI	JAIME R PEREIRA,SARGENTO DA AERONAUTICA	315	78,6079	R\$ 156,25	093	44	97	05	RUA	RIBAS DO RIO PARDO	265	64,6878	R\$ 128,58
093	43	87	01	RUA	BIRIGUI	224	54,0430	R\$ 107,42	093	44	97	01	RUA	TESOURO	265	64,6878	R\$ 128,58
093	43	89	03	AVENI	JAIME R PEREIRA,SARGENTO DA AERONAUTICA	315	78,6079	R\$ 156,25	093	45	02	03	RUA	GENARO M DO NASCIMENTO,PRIMEIRO TENENTE AVIADOR	224	54,0430	R\$ 107,42
093	43	89	02	RUA	BIRIGUI	224	54,0430	R\$ 107,42	093	45	02	01	RUA	EVANIR PEREIRA DA COSTA,SEGUNDO TENENTE AVIADOR	232	56,4994	R\$ 112,30
093	43	89	01	RUA	ANTONIO GOMES DE SOUZA,SARGENTO DA AERONAUTICA	307	75,3326	R\$ 149,74	093	45	02	02	AVENI	DAMIAO L VASCONCELOS,SARGENTO DA AERONAUTICA	315	78,6079	R\$ 156,25
					CAPELA NOVA	257	62,2313	R\$ 123,70	093	45	07	04	RUA	ALY C DE PAULA, SEGUNDO TENENTE AVIADOR	216	51,5865	R\$ 102,54
093	43	93	02	RUA	CAPELA NOVA	257	62,2313	R\$ 123,70	093	45	07	01	ESTRA	GUARULHOS-NAZARE	232	56,4994	R\$ 112,30
093	43	93	04	AVENI	ITABIRITO	216	51,5865	R\$ 102,54	093	45	07	03	AVENI	DAMIAO L VASCONCELOS,SARGENTO DA AERONAUTICA	315	78,6079	R\$ 156,25
093	43	93	03	RUA	HERVAL GRANDE	257	62,2313	R\$ 123,70	093	45	09	01	AVENI	NAPOLEAO R BORGES,SEGUNDO TENENTE AVIADOR	232	56,4994	R\$ 112,30
093	43	93	01	RUA	MUNHOZ	257	62,2313	R\$ 123,70	093	45	09	02	AVENI	DAMIAO L VASCONCELOS,SARGENTO DA AERONAUTICA	315	78,6079	R\$ 156,25
093	44	01	02	AVENI	JAIME R PEREIRA,SARGENTO DA AERONAUTICA	299	72,0573	R\$ 143,23	093	45	11	01	AVENI	DAMIAO L VASCONCELOS,SARGENTO DA AERONAUTICA	315	78,6079	R\$ 156,25
093	44	01	05	RUA	MARIO LUIZ FIGUEIROA, SEGUNDO TTE AVIADOR	299	72,0573	R\$ 143,23	093	45	12	03	AVENI	MANOEL DIAS DA SILVA JUNIOR,SARGENTO DA AERONAUTICA	232	56,4994	R\$ 112,30
093	44	01	03	RUA	BENEDITO FUMENI,SARGENTO DA AERONAUTICA	299	72,0573	R\$ 143,23	093	45	12	02	RUA	ARIOVALDO TEODORO B DAS NEVES,SARGENTO DA AERONAUTICA	216	51,5865	R\$ 102,54
093	44	01	04	VIELA	AURA	174	42,9887	R\$ 85,45	093	45	12	04	AVENI	DAMIAO L VASCONCELOS,SARGENTO DA AERONAUTICA	182	44,2170	R\$ 87,89
093	44	01	01	AVENI	DAMIAO L VASCONCELOS,SARGENTO DA AERONAUTICA	299	72,0573	R\$ 143,23	093	45	15	01	VIELA	AREIA	182	44,2170	R\$ 87,89
					MARIO LUIZ FIGUEIROA, SEGUNDO TTE AVIADOR	273	67,1442	R\$ 133,46	093	45	15	02	RUA	ARIOVALDO TEODORO B DAS NEVES,SARGENTO DA AERONAUTICA	216	51,5865	R\$ 102,54
093	44	03	03	RUA	MARIO LUIZ FIGUEIROA, SEGUNDO TTE AVIADOR	273	67,1442	R\$ 133,46	093	45	15	03	RUA	SOLONEA	182	44,2170	R\$ 87,89
093	44	03	01	RUA	NAYLOR C DE M MENDES, SEGUNDO TENENTE ESPECIALISTA	273	67,1442	R\$ 133,46	093	45	15	04	AVENI	DAMIAO L VASCONCELOS,SARGENTO DA AERONAUTICA	315	78,6079	R\$ 156,25
					ESPECIALISTA	273	67,1442	R\$ 133,46	093	45	15	04	AVENI	DAMIAO L VASCONCELOS,SARGENTO DA AERONAUTICA	315	78,6079	R\$ 156,25
093	44	03	02	AVENI	DAMIAO L VASCONCELOS,SARGENTO DA AERONAUTICA	315	78,6079	R\$ 156,25	093	45	18	04	VIELA	AREIA	182	44,2170	R\$ 87,89
					RENOVO	158	39,3039	R\$ 78,12	093	45	18	03	RUA	ARIOVALDO TEODORO B DAS NEVES,SARGENTO DA AERONAUTICA	216	51,5865	R\$ 102,54
093	44	04	01	RUA	RENATO OMETI, SEGUNDO TENENTE ESPECIALISTA	273	67,1442	R\$ 133,46	093	45	18	02	AVENI	TERUO ASAEDA, SARGENTO DA AERONAUTICA	216	51,5865	R\$ 102,54
093	44	04	04	VIELA	ONZE DE JUNHO	141											

093	45	73	05	PRACA	ERLI DE AGUIAR,PRIMEIRO TENENTE	208	48,3111	R\$ 96,03	093	54	07	02	RUA	ALICE DE BRITO PAIVA	240	59,7748	R\$ 118,81
093	45	81	01	RUA	PONTE BRANCA	265	64,6878	R\$ 128,58	093	54	09	03	RUA	AQUIDAUANA	265	64,6878	R\$ 128,58
093	45	81	02	RUA	TESOURO	265	64,6878	R\$ 128,58	093	54	09	01	RUA	ANASTACIO	265	64,6878	R\$ 128,58
093	45	81	04	RUA	DEZOITO DE MAIO	265	64,6878	R\$ 128,58	093	54	17	04	RUA	SEBASTIAO WALTER FUSCO	315	78,6079	R\$ 156,25
093	45	83	01	RUA	ANTONIO JOAO	224	54,0430	R\$ 107,42	093	54	17	03	RUA	ARCEBURGO	265	64,6878	R\$ 128,58
093	45	83	03	RUA	ALEXANDRA	224	54,0430	R\$ 107,42	093	54	17	01	RUA	AQUIDAUANA	265	64,6878	R\$ 128,58
093	45	83	02	RUA	PARAIBA	240	59,7748	R\$ 118,81	093	54	19	02	RUA	ALTO DO ARAGUAIA	265	64,6878	R\$ 128,58
093	45	87	02	RUA	PORTO MARTINHO	240	59,7748	R\$ 118,81	093	54	19	03	RUA	ARCEBURGO	265	64,6878	R\$ 128,58
093	45	87	03	RUA	ANTONIO JOAO	224	54,0430	R\$ 107,42	093	54	19	01	RUA	AQUIDAUANA	265	64,6878	R\$ 128,58
093	45	87	04	RUA	ALEXANDRA	224	54,0430	R\$ 107,42	093	54	29	01	RUA	ARCEBURGO	265	64,6878	R\$ 128,58
093	45	87	01	RUA	PEDRA LAVADA	240	59,7748	R\$ 118,81	093	54	29	02	RUA	ALTO DO ARAGUAIA	265	64,6878	R\$ 128,58
093	45	90	03	RUA	ANASTACIO	265	64,6878	R\$ 128,58	093	54	29	04	RUA	ALICE DE BRITO PAIVA	315	78,6079	R\$ 156,25
093	45	90	01	RUA	TESOURO	265	64,6878	R\$ 128,58	093	54	29	03	RUA	MIRANDA	265	64,6878	R\$ 128,58
093	51	18	08	RUA	PEREIRO	281	69,6008	R\$ 138,35	093	54	33	01	RUA	SEBASTIAO WALTER FUSCO	315	78,6079	R\$ 156,25
093	51	18	05	RUA	JOAO BATISTA NOGUEIRA	281	69,6008	R\$ 138,35	093	54	33	06	AVENI	JAIME R PEREIRA,SARGENTO DA AERONAUTICA	315	78,6079	R\$ 156,25
093	51	18	03	RUA	JAGUARETAMA	281	69,6008	R\$ 138,35	093	54	33	04	RODOV	DUTRA,PRESIDENTE	315	78,6079	R\$ 156,25
093	51	18	04	RUA	JAGUARIBARA	281	69,6008	R\$ 138,35	093	54	38	04	RUA	SEBASTIAO WALTER FUSCO	315	78,6079	R\$ 156,25
093	51	18	01	RUA	BENEDITO VALADARES RIBEIRO	315	78,6079	R\$ 156,25	093	54	38	01	RUA	ARCEBURGO	265	64,6878	R\$ 128,58
093	51	18	02	RUA	BAIXIO	315	78,6079	R\$ 156,25	093	54	38	02	RUA	ALICE DE BRITO PAIVA	315	78,6079	R\$ 156,25
093	51	18	06	RUA	IRACEMA	281	69,6008	R\$ 138,35	093	54	38	03	RUA	MIRANDA	265	64,6878	R\$ 128,58
093	51	18	09	AVENI	MISSOURE	331	84,3398	R\$ 167,64	093	54	44	02	RUA	MANOEL ALONSO ALMENDRA	232	56,4994	R\$ 112,30
093	51	18	07	VIEL	CRUZ DO SUL,SANTA	281	69,6008	R\$ 138,35	093	54	54	02	RUA	SEBASTIAO WALTER FUSCO	315	78,6079	R\$ 156,25
093	51	50	02	RUA	JOAO BATISTA NOGUEIRA	281	69,6008	R\$ 138,35	093	54	54	01	RUA	MANOEL ALONSO ALMENDRA	232	56,4994	R\$ 112,30
093	51	50	04	AVENI	LINDOMAR GOMES DE OLIVEIRA	224	54,0430	R\$ 107,42	093	54	56	01	RUA	JOAO NOVAES	125	29,4779	R\$ 58,59
093	51	50	05	RUA	CONCRETEX	133	32,7533	R\$ 65,10	093	54	56	02	RUA	JOAO DA BOA VISTA,SAO	190	45,8546	R\$ 91,15
093	51	50	06	AVENI	LINDOMAR GOMES DE OLIVEIRA	158	39,3039	R\$ 78,12	093	54	58	01	RUA	SEBASTIAO WALTER FUSCO	315	78,6079	R\$ 156,25
093	51	50	07	AVENI	LINDOMAR GOMES DE OLIVEIRA	307	75,3326	R\$ 149,74	093	54	58	03	RUA	JOAO NOVAES	125	29,4779	R\$ 58,59
093	51	50	03	RUA	VENANCIO AIRES	331	84,3398	R\$ 167,64	093	54	58	02	RUA	JOAO DA BOA VISTA,SAO	190	45,8546	R\$ 91,15
093	51	50	01	RUA	CONCRETEX	133	32,7533	R\$ 65,10	093	54	59	03	RUA	SEBASTIAO WALTER FUSCO	315	78,6079	R\$ 156,25
093	52	05	02	RUA	PARAMBU	257	62,2313	R\$ 123,70	093	54	59	01	RUA	ALICE DE BRITO PAIVA	315	78,6079	R\$ 156,25
093	52	05	01	AVENI	ITABIRITO	273	67,1442	R\$ 133,46	093	54	59	02	RUA	ABADIA	265	64,6878	R\$ 128,58
093	52	05	03	RUA	VITAL BRASIL	281	69,6008	R\$ 138,35	093	54	59	04	RUA	MIRANDA	265	64,6878	R\$ 128,58
093	52	15	02	RUA	PEREIRO	281	69,6008	R\$ 138,35	093	54	69	01	PRACA	ARMANDO BERGO	190	45,8546	R\$ 91,15
093	52	15	05	RUA	IRACEMA	281	69,6008	R\$ 138,35	093	54	73	03	RUA	MARI	190	45,8546	R\$ 91,15
093	52	15	04	AVENI	NOVA CUMBICA	307	75,3326	R\$ 149,74	093	54	73	02	RUA	JOAO DA BOA VISTA,SAO	190	45,8546	R\$ 91,15
093	52	15	01	RUA	VITAL BRASIL	281	69,6008	R\$ 138,35	093	54	73	01	RUA	MIGUEL DO TAIPU,SAO	133	32,7533	R\$ 65,10
093	52	15	03	PRACA	JOSE DO RIO PRETO,SAO	281	69,6008	R\$ 138,35	093	54	76	04	RUA	JOAO DA BOA VISTA,SAO	190	45,8546	R\$ 91,15
093	52	18	01	RUA	PEREIRO	281	69,6008	R\$ 138,35	093	54	76	01	RUA	SALGADO DE SAO FELIX	133	32,7533	R\$ 65,10
093	52	34	03	RUA	PEREIRO	281	69,6008	R\$ 138,35	093	54	76	03	RUA	MIGUEL DO TAIPU,SAO	133	32,7533	R\$ 65,10
093	52	34	04	RUA	BENEDITO VALADARES RIBEIRO	315	78,6079	R\$ 156,25	093	54	87	02	RUA	PEQUERI	133	32,7533	R\$ 65,10
093	52	34	05	RUA	IRACEMA	281	69,6008	R\$ 138,35	093	54	87	01	RUA	JOAO DA BOA VISTA,SAO	133	32,7533	R\$ 65,10
093	52	34	01	AVENI	NOVA CUMBICA	307	75,3326	R\$ 149,74	093	54	87	04	RUA	SALGADO DE SAO FELIX	133	32,7533	R\$ 65,10
093	52	34	02	PRACA	JOSE DO RIO PRETO,SAO	281	69,6008	R\$ 138,35	093	54	88	04	RUA	PEQUERI	133	32,7533	R\$ 65,10
093	52	38	01	PRACA	JOSE DO RIO PRETO,SAO	281	69,6008	R\$ 138,35	093	54	88	03	RUA	MAE D'AGUA	133	32,7533	R\$ 65,10
093	52	53	02	RUA	VENANCIO AIRES	331	84,3398	R\$ 167,64	093	54	88	02	RUA	MOGEIRO	133	32,7533	R\$ 65,10
093	52	68	02	RUA	CRUZEIRO	240	59,7748	R\$ 118,81	093	54	89	01	RUA	SEBASTIAO WALTER FUSCO	265	64,6878	R\$ 128,58
093	52	68	01	RUA	BENEDITO VALADARES RIBEIRO	281	69,6008	R\$ 138,35	093	54	89	04	RUA	JOAO DA BOA VISTA,SAO	190	45,8546	R\$ 91,15
093	52	74	01	RUA	CRATO	331	84,3398	R\$ 167,64	093	54	89	02	RUA	MAE D'AGUA	133	32,7533	R\$ 65,10
093	52	74	02	PASSA	CANINDE	307	75,3326	R\$ 149,74	093	54	89	03	RUA	MOGEIRO	133	32,7533	R\$ 65,10
093	52	74	03	RUA	IGARAPAVA	331	84,3398	R\$ 167,64	093	54	94	03	RUA	JOAO DA BOA VISTA,SAO	190	45,8546	R\$ 91,15
093	52	76	02	RUA	CRATO	331	84,3398	R\$ 167,64	093	54	94	02	RUA	SAPE	133	32,7533	R\$ 65,10
093	52	83	02	RUA	CARIDADE	307	75,3326	R\$ 149,74	093	54	94	01	RUA	MIGUEL DO TAIPU,SAO	133	32,7533	R\$ 65,10
093	52	83	03	RUA	TAMBORIU	331	84,3398	R\$ 167,64	093	54	96	02	RUA	SALGADO DE SAO FELIX	133	32,7533	R\$ 65,10
093	52	83	01	RUA	IGARAPAVA	331	84,3398	R\$ 167,64	093	54	96	03	RUA	SAPE	133	32,7533	R\$ 65,10
093	52	86	01	RUA	CRATO	331	84,3398	R\$ 167,64	093	54	96	04	RUA	MIGUEL DO TAIPU,SAO	133	32,7533	R\$ 65,10
093	52	86	02	RUA	IGARAPAVA	331	84,3398	R\$ 167,64	093	54	97	02	RUA	PEQUERI	133	32,7533	R\$ 65,10
093	52	89	01	RUA	CRUZEIRO	240	59,7748	R\$ 118,81	093	54	97	04	RUA	SALGADO DE SAO FELIX	133	32,7533	R\$ 65,10
093	52	92	03	RUA	QUIXADA	331	84,3398	R\$ 167,64	093	54	97	03	RUA	SAPE	133	32,7533	R\$ 65,10
093	52	92	02	RUA	RERIUTABA	307	75,3326	R\$ 149,74	093	55	01	03	RUA	AQUIDAUANA	265	64,6878	R\$ 128,58
093	52	92	01	RUA	TAMBORIU	331	84,3398	R\$ 167,64	093	55	01	01	RUA	ANASTACIO	265	64,6878	R\$ 128,58
093	52	96	02	PASSA	CAPISTRANO	307	75,3326	R\$ 149,74	093	55	01	02	RUA	ALTO DO ARAGUAIA	208	48,3111	R\$ 96,03
093	52	96	03	RUA	TAMBORIU	307	75,3326	R\$ 149,74	093	55	11	02	RUA	PORTO MARTINHO	240	59,7748	R\$ 118,81
093	52	96	01	RUA	IGARAPAVA	331	84,3398	R\$ 167,64	093	55	11	03	RUA	ARCEBURGO	265	64,6878	R\$ 128,58
093	53	08	01	AVENI	JAIME R PEREIRA,SARGENTO DA AERONAUTICA	315	78,6079	R\$ 156,25	093	55	11	01	RUA	AQUIDAUANA	265	64,6878	R\$ 128,58
093	53	08	02	RUA	CORREGO NOVO	224	54,0430	R\$ 107,42	093	55	15	03	RUA	URBANO SANTOS	224	54,0430	R\$ 107,42
093	53	08	03	RODOV	DUTRA,PRESIDENTE	380	99,8976	R\$ 198,57	093	55	15	05	VIELA	VIELA	224	54,0430	R\$ 107,42
093	53	10	01	AVENI	ITABIRITO	257	62,2313	R\$ 123,70	093	55	15	01	RUA	PEDRA LAVADA	240	59,7748	R\$ 118,81
093	53	11	02	RUA	PEREIRO	281	69,6008	R\$ 138,35	093	55	15	04	RUA	JOAO DO PAU D'ALHO,SAO	224	54,0430	R\$ 107,42
093	53	11	01	RUA	IMPRESA,DA	257	62,2313	R\$ 123,70	093	55	21	03	RUA	MIRANDA	265	64,6878	R\$ 128,58
093	53	11	03	RUA	PARAMBU	257	62,2313	R\$ 123,70	093	55	23	04	RUA	PEDRA LAVADA	240	59,7748	R\$ 118,81
093	53	15	01	RODOV	DUTRA,PRESIDENTE	257	62,2313	R\$ 123,70	093	55	23	02	RUA	URBANO SANTOS	224	54,0430	R\$ 107,42
093	53	19	01	ESTRA	GUARULHOS-SAO MIGUEL,VELHA	224	54,0430	R\$ 107,42	093	55	23	01	RUA	JOAO DO PAU D'ALHO,SAO	224	54,0430	R\$ 107,42
093	53	19	04	AVENI	JAIME R PEREIRA,SARGENTO DA AERONAUTICA	315	78,6079	R\$ 156,25	093	55	30	01	RUA	PORTO MARTINHO	240	59,7748	R\$ 118,81
093	53	19	03	RUA	CORREGO NOVO	224	54,0430	R\$ 107,42	093	55	30	02	RUA	ALICE DE BRITO PAIVA	240	59,7748	R\$ 118,81
093	53	19	02	RODOV	DUTRA,PRESIDENTE	414	110,5424	R\$ 219,73	093	55	30	03	RUA	MIRANDA	265	64,6878	R\$ 128,58
093	53																





093	55	92	01	RUA	ALICE DE BRITO PAIVA	315	78,6079	R\$ 156,25	093	64	09	03	RUA	SAPE	125	29,4779	R\$ 58,59
093	55	93	01	RUA	ARAGUAINHA	240	59,7748	R\$ 118,81	093	64	09	05	RUA	MAE D'AGUA	125	29,4779	R\$ 58,59
093	55	93	03	RUA	ALICE DE BRITO PAIVA	315	78,6079	R\$ 156,25	093	64	09	02	RUA	MANAIRA	133	32,7533	R\$ 65,10
093	55	93	04	RUA	CUIABA	265	64,6878	R\$ 128,58	093	64	14	01	RUA	SAPE	133	32,7533	R\$ 65,10
093	55	93	02	RUA	MELGACO,BARAO DE	265	64,6878	R\$ 128,58	093	64	14	02	RUA	LUCIARA	125	29,4779	R\$ 58,59
093	55	95	03	RUA	ARAGUAINHA	240	59,7748	R\$ 118,81	093	64	14	03	RUA	IMACULADA	133	32,7533	R\$ 65,10
093	55	99	02	AVENI	ESTADOS UNIDOS	265	64,6878	R\$ 128,58	093	64	23	02	RUA	JURU	190	45,8546	R\$ 91,15
093	55	99	04	.	INGLATERRA	307	75,3326	R\$ 149,74	093	64	25	01	RUA	LUCIARA	133	32,7533	R\$ 65,10
093	60	39	01	CORRE	JACARE	133	32,7533	R\$ 65,10	093	64	27	02	RUA	CHAPADA DOS GUIMARAES	133	32,7533	R\$ 65,10
093	60	84	11	RUA	CONCRETEX	232	56,4994	R\$ 112,30	093	64	27	01	RUA	SAPE	133	32,7533	R\$ 65,10
093	60	84	15	RUA	VITORIO RYUTA,DOUTOR	133	32,7533	R\$ 65,10	093	64	27	04	RUA	LUCIARA	133	32,7533	R\$ 65,10
093	60	84	17	PASSA	CEARA	133	32,7533	R\$ 65,10	093	64	39	04	RUA	CHAPADA DOS GUIMARAES	133	32,7533	R\$ 65,10
093	60	84	19	RUA	MERUOKA	133	32,7533	R\$ 65,10	093	64	39	02	RUA	BARRA DAS GARCAS	133	32,7533	R\$ 65,10
093	60	84	22	VIELA	PALHANO	125	29,4779	R\$ 58,59	093	64	39	01	RUA	SAPE	133	32,7533	R\$ 65,10
093	60	84	25	ESTRA	GUARULHOS-SAO MIGUEL,VELHA	133	32,7533	R\$ 65,10	093	64	45	04	RUA	MARI	133	32,7533	R\$ 65,10
093	60	84	27	AVENI	ORLANDA BERGAMO	133	32,7533	R\$ 65,10	093	64	45	02	RUA	NOBRES	133	32,7533	R\$ 65,10
093	62	02	01	RUA	QUIXADA	331	84,3398	R\$ 167,64	093	64	45	01	RUA	JURU	133	32,7533	R\$ 65,10
093	62	02	04	RUA	VENANCIO AIRES	331	84,3398	R\$ 167,64	093	64	46	01	RUA	JURU	133	32,7533	R\$ 65,10
093	62	02	03	RUA	ITATIRA	331	84,3398	R\$ 167,64	093	64	46	02	RUA	LUCIARA	133	32,7533	R\$ 65,10
093	62	02	02	RUA	RERIUTABA	307	75,3326	R\$ 149,74	093	64	46	04	RUA	NOBRES	133	32,7533	R\$ 65,10
093	62	11	01	RUA	ITATIRA	331	84,3398	R\$ 167,64	093	64	58	01	RUA	CHAPADA DOS GUIMARAES	133	32,7533	R\$ 65,10
093	62	11	02	PASSA	HIDROLANDIA	307	75,3326	R\$ 149,74	093	64	58	03	RUA	LUCIARA	133	32,7533	R\$ 65,10
093	62	11	03	RUA	MOMBACA	331	84,3398	R\$ 167,64	093	64	61	03	RUA	MARTINOPOLIS	240	59,7748	R\$ 118,81
093	62	15	03	RUA	ITATIRA	158	39,3039	R\$ 78,12	093	64	61	02	AVENI	MARCO	307	75,3326	R\$ 149,74
093	62	15	04	RUA	RERIUTABA	307	75,3326	R\$ 149,74	093	64	61	01	RUA	SERVIDAO	240	59,7748	R\$ 118,81
093	62	15	01	RUA	TAMBORIU	307	75,3326	R\$ 149,74	093	64	67	04	RUA	PORTO DOS GAUCHOS	133	32,7533	R\$ 65,10
093	62	15	02	RUA	MISSAO VELHA	307	75,3326	R\$ 149,74	093	64	67	01	RUA	LUCIARA	133	32,7533	R\$ 65,10
093	62	18	04	PASSA	CAPISTRANO	141	36,0286	R\$ 71,61	093	64	67	03	RUA	NOBRES	133	32,7533	R\$ 65,10
093	62	18	03	RUA	TAMBORIU	307	75,3326	R\$ 149,74	093	64	76	02	RUA	ARIPUANA	133	32,7533	R\$ 65,10
093	62	18	01	RUA	IGARAPAVA	331	84,3398	R\$ 167,64	093	64	76	03	RUA	MARI	133	32,7533	R\$ 65,10
093	62	18	02	AVENI	MISSOURE	257	62,2313	R\$ 123,70	093	64	76	01	RUA	NOBRES	133	32,7533	R\$ 65,10
093	62	20	03	RUA	PIQUETE CARNEIRO	307	75,3326	R\$ 149,74	093	64	78	03	RUA	ARIPUANA	133	32,7533	R\$ 65,10
093	62	20	02	PASSA	PARAMOTI	307	75,3326	R\$ 149,74	093	64	83	03	RUA	BELA CRUZ	240	59,7748	R\$ 118,81
093	62	20	01	RUA	MOMBACA	331	84,3398	R\$ 167,64	093	64	83	01	RUA	SERVIDAO	240	59,7748	R\$ 118,81
093	62	24	01	RUA	ITATIRA	331	84,3398	R\$ 167,64	093	64	90	01	RUA	MARTINOPOLIS	240	59,7748	R\$ 118,81
093	62	24	03	RUA	MOMBACA	307	75,3326	R\$ 149,74	093	64	90	02	AVENI	MARCO	307	75,3326	R\$ 149,74
093	62	27	03	RUA	BOA VIAGEM	307	75,3326	R\$ 149,74	093	64	90	04	RUA	SERVIDAO	240	59,7748	R\$ 118,81
093	62	27	01	RUA	TAMBORIU	307	75,3326	R\$ 149,74	093	64	90	03	RUA	MORRINHOS	240	59,7748	R\$ 118,81
093	62	27	04	RUA	MISSAO VELHA	307	75,3326	R\$ 149,74	093	64	97	02	RUA	NOBRES	133	32,7533	R\$ 65,10
093	62	30	01	RUA	PIQUETE CARNEIRO	307	75,3326	R\$ 149,74	093	65	03	02	RUA	BARRA BUGRES	265	64,6878	R\$ 128,58
093	62	30	02	RUA	ORIXAS,DOS	141	36,0286	R\$ 71,61	093	65	03	01	RUA	ARAGUAINHA	240	59,7748	R\$ 118,81
093	62	30	03	RUA	OLONOPOLE	307	75,3326	R\$ 149,74	093	65	03	03	RUA	ALICE DE BRITO PAIVA	315	78,6079	R\$ 156,25
093	62	37	03	RUA	ITATIRA	372	96,6222	R\$ 192,06	093	65	03	04	RUA	MELGACO,BARAO DE	265	64,6878	R\$ 128,58
093	62	37	01	RUA	BOA VIAGEM	307	75,3326	R\$ 149,74	093	65	04	03	RUA	SEBASTIAO WALTER FUSCO	265	64,6878	R\$ 128,58
093	62	37	04	RUA	MISSAO VELHA	141	36,0286	R\$ 71,61	093	65	04	04	RUA	BARRA BUGRES	265	64,6878	R\$ 128,58
093	62	42	01	RUA	PIQUETE CARNEIRO	307	75,3326	R\$ 149,74	093	65	04	01	RUA	ARAGUAINHA	240	59,7748	R\$ 118,81
093	62	42	02	PASSA	ARACIOABA	307	75,3326	R\$ 149,74	093	65	04	02	RUA	ALTO DO PARAGUAI	240	59,7748	R\$ 118,81
093	62	42	04	RUA	ORIXAS,DOS	307	75,3326	R\$ 149,74	093	65	08	04	AVENI	ESTADOS UNIDOS	265	64,6878	R\$ 128,58
093	62	42	03	RUA	OLONOPOLE	307	75,3326	R\$ 149,74	093	65	10	01	RUA	SEBASTIAO WALTER FUSCO	265	64,6878	R\$ 128,58
093	62	43	03	RUA	PIQUETE CARNEIRO	307	75,3326	R\$ 149,74	093	65	10	02	RUA	FRANCISCO BELTRAO	133	32,7533	R\$ 65,10
093	62	43	01	RUA	MOMBACA	307	75,3326	R\$ 149,74	093	65	10	03	RUA	SAPE	133	32,7533	R\$ 65,10
093	62	46	01	RUA	ITATIRA	372	96,6222	R\$ 192,06	093	65	10	04	RUA	MANAIRA	133	32,7533	R\$ 65,10
093	62	46	03	RUA	MOMBACA	372	96,6222	R\$ 192,06	093	65	15	03	RUA	SEBASTIAO WALTER FUSCO	265	64,6878	R\$ 128,58
093	62	55	03	RUA	PIQUETE CARNEIRO	307	75,3326	R\$ 149,74	093	65	15	02	RUA	CACERES	240	59,7748	R\$ 118,81
093	62	55	01	RUA	MOMBACA	372	96,6222	R\$ 192,06	093	65	15	01	RUA	ARAGUAINHA	240	59,7748	R\$ 118,81
093	62	59	02	RUA	PORANGA	307	75,3326	R\$ 149,74	093	65	15	04	RUA	ALTO DO PARAGUAI	240	59,7748	R\$ 118,81
093	62	59	03	RUA	ITATIRA	331	84,3398	R\$ 167,64	093	65	21	01	RUA	SEBASTIAO WALTER FUSCO	265	64,6878	R\$ 128,58
093	62	59	01	RUA	BOA VIAGEM	307	75,3326	R\$ 149,74	093	65	21	04	RUA	FRANCISCO BELTRAO	133	32,7533	R\$ 65,10
093	62	65	01	RUA	PIQUETE CARNEIRO	307	75,3326	R\$ 149,74	093	65	21	03	RUA	SAPE	133	32,7533	R\$ 65,10
093	62	65	04	PASSA	ARACIOABA	307	75,3326	R\$ 149,74	093	65	21	02	RUA	TEIXEIRA	133	32,7533	R\$ 65,10
093	62	65	02	RUA	SOBRAL	307	75,3326	R\$ 149,74	093	65	22	01	RUA	SEBASTIAO WALTER FUSCO	265	64,6878	R\$ 128,58
093	62	65	03	RUA	OLONOPOLE	307	75,3326	R\$ 149,74	093	65	22	02	RUA	ARIPUANA	133	32,7533	R\$ 65,10
093	62	69	02	RUA	PORANGA	174	42,9887	R\$ 85,45	093	65	22	03	RUA	SAPE	133	32,7533	R\$ 65,10
093	62	69	04	PASSA	PACOTI	257	62,2313	R\$ 123,70	093	65	22	04	RUA	TEIXEIRA	133	32,7533	R\$ 65,10
093	62	69	01	RUA	ITATIRA	331	84,3398	R\$ 167,64	093	65	25	02	RUA	SEBASTIAO WALTER FUSCO	265	64,6878	R\$ 128,58
093	62	69	03	RUA	MOMBACA	307	75,3326	R\$ 149,74	093	65	25	03	RUA	CACERES	240	59,7748	R\$ 118,81
093	62	74	02	RUA	SOBRAL	307	75,3326	R\$ 149,74	093	65	25	01	RUA	ARAGUAINHA	240	59,7748	R\$ 118,81
093	62	74	01	RUA	OLONOPOLE	307	75,3326	R\$ 149,74	093	65	36	02	RUA	ARAGUAINHA	240	59,7748	R\$ 118,81
093	62	78	03	RUA	PIQUETE CARNEIRO	307	75,3326	R\$ 149,74	093	65	40	02	RUA	ARIPUANA	133	32,7533	R\$ 65,10
093	62	78	02	RUA	SOBRAL	307	75,3326	R\$ 149,74	093	65	40	03	RUA	BARRA DAS GARCAS	133	32,7533	R\$ 65,10
093	62	78	01	RUA	MOMBACA	307	75,3326	R\$ 149,74	093	65	40	01	RUA	SAPE	133	32,7533	R\$ 65,10
093	62	86	03	RUA	QUIXERAMOBIM	307	75,3326	R\$ 149,74	093	65	43	01	RUA	SEBASTIAO WALTER FUSCO	265	64,6878	R\$ 128,58
093	62	86	07	TRAVE	UBAJARA	91	22,9273	R\$ 45,57	093	65	43	04	RUA	ARIPUANA	133	32,7533	R\$ 65,10
093	62	86	10	RUA	MUCAMBO	307	75,3326	R\$ 149,74	093	65	50	03	RUA	ARIPUANA	133	32,7533	R\$ 65,10
093	62	86	04	ESTRA	GUARULHOS-SAO MIGUEL,VELHA	91	22,9273	R\$ 45,57	093	65	53	01	RUA	SAPE	133	32,7533	R\$ 65,10
093	62	86	06	PASSA	CEARA	91	22,9273	R\$ 45,57	093	71	11	01	ESTRA	GUARULHOS-SAO MIGUEL,VELHA	240	59,7748	R\$ 118,81
093	62	86	09	RUA	VITORIO RYUTA,DOUTOR	91	22,9273	R\$ 4									

093	73	18	02	AVENI	MARCO	307	75,3326	R\$ 149,74	093	83	14	04	VIELA	JATEI	307	75,3326	R\$ 149,74
093	73	18	01	RUA	SANTANA DO ACARAU	240	59,7748	R\$ 118,81	093	83	14	09	ESTRA	GUARULHOS-SAO MIGUEL,VELHA	141	36,0286	R\$ 71,61
093	73	18	04	RUA	SERVIDAO	240	59,7748	R\$ 118,81	093	83	14	05	AVENI	MORADA NOVA	133	32,7533	R\$ 65,10
093	73	27	01	RUA	MARIA BARBOSA VIGNA	240	59,7748	R\$ 118,81	093	83	14	07	AVENI	E	307	75,3326	R\$ 149,74
093	73	27	02	AVENI	MARCO	307	75,3326	R\$ 149,74	093	83	27	01	AVENI	MORADA NOVA	307	75,3326	R\$ 149,74
093	73	27	03	RUA	ANTONIO BERTOLDO DE ANDRADE	240	59,7748	R\$ 118,81	093	83	32	04	ESTRA	GUARULHOS-SAO MIGUEL,VELHA	240	59,7748	R\$ 118,81
093	73	27	04	RUA	SERVIDAO	240	59,7748	R\$ 118,81	093	84	24	05	RUA	LUIZ VAZ DE CAMOES	232	56,4994	R\$ 112,30
093	73	31	04	ESTRA	GUARULHOS-SAO MIGUEL,VELHA	240	59,7748	R\$ 118,81	093	84	24	03	RUA	LUIZ VAZ DE CAMOES	307	75,3326	R\$ 149,74
093	73	31	01	RUA	SERVIDAO	307	75,3326	R\$ 149,74	093	84	24	04	RUA	LUIZ VAZ DE CAMOES	232	56,4994	R\$ 112,30
093	73	31	03	RUA	ITAICABA	307	75,3326	R\$ 149,74	093	84	24	01	RUA	LUIZ VAZ DE CAMOES	232	56,4994	R\$ 112,30
093	73	36	01	RUA	ANTONIO BERTOLDO DE ANDRADE	240	59,7748	R\$ 118,81	093	84	24	02	RUA	JOAQUINA TEOFIL DO ESPIRITO SANTO	307	75,3326	R\$ 149,74
093	73	36	05	RUA	SERVIDAO	240	59,7748	R\$ 118,81	093	84	65	09	RUA	JOAQUINA TEOFIL DO ESPIRITO SANTO	307	75,3326	R\$ 149,74
093	73	36	03	RUA	NOVO PIAUI	240	59,7748	R\$ 118,81	093	84	65	05	RUA	UM	463	119,5496	R\$ 237,63
093	73	39	01	RUA	MARIA BARBOSA VIGNA	240	59,7748	R\$ 118,81	093	84	65	10	RUA	UM	463	119,5496	R\$ 237,63
093	73	39	04	AVENI	MARCO	307	75,3326	R\$ 149,74	093	84	65	11	RUA	LUIZ VAZ DE CAMOES	232	56,4994	R\$ 112,30
093	73	39	03	RUA	ANTONIO BERTOLDO DE ANDRADE	240	59,7748	R\$ 118,81	093	84	65	12	RUA	LUIZ VAZ DE CAMOES	232	56,4994	R\$ 112,30
093	73	39	02	AVENI	IRAUCUBA	307	75,3326	R\$ 149,74	093	84	65	04	ESTRA	GUARULHOS-SAO MIGUEL,VELHA	141	36,0286	R\$ 71,61
093	73	41	04	ESTRA	GUARULHOS-SAO MIGUEL,VELHA	240	59,7748	R\$ 118,81	093	84	65	06	.	LAERCIO NAZARENO	463	119,5496	R\$ 237,63
093	73	41	03	RUA	JAGUARUANA	307	75,3326	R\$ 149,74	093	84	65	07	AVENI	ATALAIA DO NORTE	265	64,6878	R\$ 128,58
093	73	41	02	RUA	PACAJUS	307	75,3326	R\$ 149,74	093	84	65	02	RUA	LUIZ VAZ DE CAMOES	307	75,3326	R\$ 149,74
093	73	41	01	RUA	ITAICABA	307	75,3326	R\$ 149,74	093	84	65	01	RODOV	DUTRA,PRESIDENTE	497	127,7379	R\$ 253,90
093	73	45	02	RUA	VAMBES	240	59,7748	R\$ 118,81	093	84	65	08	AVENI	MORADA NOVA	307	75,3326	R\$ 149,74
093	73	45	05	RUA	MARANGUAPE	307	75,3326	R\$ 149,74	093	84	65	03	RUA	JOAQUINA TEOFIL DO ESPIRITO SANTO	463	119,5496	R\$ 237,63
093	73	45	04	RUA	ROQUE ANTONIO DE CASTRO	240	59,7748	R\$ 118,81	094	00	19	01	ESTRA	PIMENTAS DUTRA	158	39,3039	R\$ 78,12
093	73	45	01	RUA	SERVIDAO	240	59,7748	R\$ 118,81	094	00	19	03	RUA	BAGDA	133	32,7533	R\$ 65,10
093	73	47	03	RUA	URUBURETAMA	240	59,7748	R\$ 118,81	094	00	28	01	RUA	BAGDA	133	32,7533	R\$ 65,10
093	73	47	02	AVENI	MARCO	133	32,7533	R\$ 65,10	094	00	28	03	RUA	MECA	133	32,7533	R\$ 65,10
093	73	48	02	AVENI	IRAUCUBA	307	75,3326	R\$ 149,74	094	00	37	03	RUA	MADRI	158	39,3039	R\$ 78,12
093	73	52	05	RUA	MARANGUAPE	307	75,3326	R\$ 149,74	094	00	37	01	RUA	MECA	133	32,7533	R\$ 65,10
093	73	52	02	RUA	MARANGUAPE	307	75,3326	R\$ 149,74	094	00	37	05	RUA	MECA	133	32,7533	R\$ 65,10
093	73	52	01	RUA	SERVIDAO	240	59,7748	R\$ 118,81	094	00	37	04	RUA	MADRI	158	39,3039	R\$ 78,12
093	73	52	04	RUA	PACAJUS	307	75,3326	R\$ 149,74	094	00	61	02	ESTRA	GUARULHOS SAO MIGUEL,VELHA	117	27,8403	R\$ 55,34
093	73	52	03	RUA	FALCOES	307	75,3326	R\$ 149,74	094	00	61	03	ESTRA	MUNICIPAL	125	29,4779	R\$ 58,59
093	73	54	04	RUA	MARANGUAPE	307	75,3326	R\$ 149,74	094	00	66	11	RUA	MADRI	158	39,3039	R\$ 78,12
093	73	54	03	RUA	PAULISTA	307	75,3326	R\$ 149,74	094	00	66	15	ESTRA	GUARULHOS SAO MIGUEL,VELHA	117	27,8403	R\$ 55,34
093	73	54	01	RUA	ROQUE ANTONIO DE CASTRO	240	59,7748	R\$ 118,81	094	00	69	02	RUA	GERALDO PONCIANO	133	32,7533	R\$ 65,10
093	73	57	03	RUA	ROQUE ANTONIO DE CASTRO	240	59,7748	R\$ 118,81	094	00	79	01	RUA	ANADIA	158	39,3039	R\$ 78,12
093	73	58	04	RUA	SERVIDAO	240	59,7748	R\$ 118,81	094	00	79	03	RUA	GERALDO PONCIANO	158	39,3039	R\$ 78,12
093	73	58	02	AVENI	IRAUCUBA	307	75,3326	R\$ 149,74	094	00	96	03	RUA	GERALDO PONCIANO	158	39,3039	R\$ 78,12
093	73	60	01	RUA	JAGUARUANA	307	75,3326	R\$ 149,74	094	01	22	01	ESTRA	PIMENTAS DUTRA	158	39,3039	R\$ 78,12
093	73	60	02	RUA	PACAJUS	307	75,3326	R\$ 149,74	094	01	22	03	RUA	BAGDA	133	32,7533	R\$ 65,10
093	73	60	03	AVENI	MORADA NOVA	307	75,3326	R\$ 149,74	094	01	29	01	ESTRA	GUARULHOS-SAO MIGUEL,VELHA	158	39,3039	R\$ 78,12
093	73	64	02	RUA	TRAIRI	307	75,3326	R\$ 149,74	094	01	31	01	RUA	BAGDA	133	32,7533	R\$ 65,10
093	73	64	04	RUA	MARANGUAPE	307	75,3326	R\$ 149,74	094	01	31	03	RUA	MECA	158	39,3039	R\$ 78,12
093	73	64	01	RUA	PAULISTA	307	75,3326	R\$ 149,74	094	01	40	04	RUA	MATRIZ DE CAMARANGIBE	133	32,7533	R\$ 65,10
093	73	64	03	RUA	FALCOES	307	75,3326	R\$ 149,74	094	01	40	03	RUA	MADRI	158	39,3039	R\$ 78,12
093	73	67	03	RUA	PAULISTA	307	75,3326	R\$ 149,74	094	01	40	01	RUA	MECA	158	39,3039	R\$ 78,12
093	73	67	01	RUA	ROQUE ANTONIO DE CASTRO	240	59,7748	R\$ 118,81	094	01	44	01	ESTRA	PIMENTAS DUTRA	158	39,3039	R\$ 78,12
093	73	67	02	AVENI	IRAUCUBA	307	75,3326	R\$ 149,74	094	01	44	06	RUA	BAGDA	133	32,7533	R\$ 65,10
093	73	72	02	RUA	MARANGUAPE	307	75,3326	R\$ 149,74	094	01	44	02	ESTRA	GUARULHOS-SAO MIGUEL,VELHA	158	39,3039	R\$ 78,12
093	73	72	04	RUA	PACAJUS	307	75,3326	R\$ 149,74	094	01	44	03	RUA	BAGDA	133	32,7533	R\$ 65,10
093	73	72	01	RUA	FALCOES	307	75,3326	R\$ 149,74	094	01	50	03	RUA	ANADIA	158	39,3039	R\$ 78,12
093	73	72	03	AVENI	MORADA NOVA	307	75,3326	R\$ 149,74	094	01	50	01	RUA	MADRI	158	39,3039	R\$ 78,12
093	73	76	04	RUA	TRAIRI	307	75,3326	R\$ 149,74	094	01	54	02	RUA	CAMPO ALEGRE	158	39,3039	R\$ 78,12
093	73	76	01	RUA	PAULISTA	307	75,3326	R\$ 149,74	094	01	54	05	RUA	BAGDA	133	32,7533	R\$ 65,10
093	73	76	02	RUA	JAPURA	307	75,3326	R\$ 149,74	094	01	54	01	RUA	BAGDA	133	32,7533	R\$ 65,10
093	73	84	02	RUA	TRAIRI	307	75,3326	R\$ 149,74	094	01	54	03	RUA	MECA	158	39,3039	R\$ 78,12
093	73	84	04	RUA	MARANGUAPE	307	75,3326	R\$ 149,74	094	01	62	05	RUA	MADRI	158	39,3039	R\$ 78,12
093	73	84	01	RUA	FALCOES	307	75,3326	R\$ 149,74	094	01	62	02	RUA	CORORIFE	158	39,3039	R\$ 78,12
093	73	84	03	AVENI	MORADA NOVA	307	75,3326	R\$ 149,74	094	01	62	03	RUA	ANADIA	158	39,3039	R\$ 78,12
093	73	87	01	RUA	PAULISTA	307	75,3326	R\$ 149,74	094	01	62	01	RUA	MADRI	158	39,3039	R\$ 78,12
093	73	87	04	RUA	JAPURA	307	75,3326	R\$ 149,74	094	01	63	02	RUA	MADRI	158	39,3039	R\$ 78,12
093	73	87	02	AVENI	IRAUCUBA	307	75,3326	R\$ 149,74	094	01	63	03	RUA	MADRI	158	39,3039	R\$ 78,12
093	73	88	01	RUA	PAULISTA	307	75,3326	R\$ 149,74	094	01	63	01	RUA	MECA	158	39,3039	R\$ 78,12
093	73	88	02	RUA	ITAPAGE	307	75,3326	R\$ 149,74	094	01	73	02	RUA	CAMPO ALEGRE	158	39,3039	R\$ 78,12
093	73	88	04	AVENI	IRAUCUBA	307	75,3326	R\$ 149,74	094	01	76	01	ESTRA	GUARULHOS-SAO MIGUEL,VELHA	158	39,3039	R\$ 78,12
093	73	94	01	AVENI	MORADA NOVA	307	75,3326	R\$ 149,74	094	01	76	04	RUA	CAMPO ALEGRE	158	39,3039	R\$ 78,12
093	73	95	04	RUA	TRAIRI	307	75,3326	R\$ 149,74	094	01	76	03	RUA	BAGDA	158	39,3039	R\$ 78,12
093	73	95	02	RUA	JAPURA	307	75,3326	R\$ 149,74	094	01	80	03	RUA	CANINDE DE SAO FRANCISCO	158	39,3039	R\$ 78,12
093	73	95	03	AVENI	MORADA NOVA	307	75,3326	R\$ 149,74	094	01	80	04	RUA	GERALDO PONCIANO	158	39,3039	R\$ 78,12
093	73	96	04	RUA	JAPURA	307	75,3326	R\$ 149,74	094	01	80	02	RUA	CORORIFE	158	39,3039	R\$ 78,12
093	73	96	02	AVENI	IRAUCUBA	307	75,3326	R\$ 149,74	094	01	82	02	RUA	CAMPO ALEGRE	158	39,3039	R\$ 78,12
093	73	96	03	AVENI	MORADA NOVA	307	75,3326	R\$ 149,74	094	01	82	01	RUA	SALTO DE PIRAPORA	109	25,3838	R\$ 50,46
093	73	99	01	RUA	PAULISTA	307	75,3326	R\$ 149,74	094	01	82	04	RUA	CORORIFE	158	39,3039	R\$ 78,12
093	73	99	03	VIELA	ARACAU	117	27,8403	R\$ 55,34	094	01	85	04	RUA	CAMPO ALEGRE	158	39,3039	R\$ 78,12
093	73	99	04	RUA	ITAPAGE	307	75,3326	R\$ 149,74	094	01	85	01	RUA	BAGDA	158	39,3039	R\$ 78,12



094	03	89	04	RUA	ANTONIO DO INGA,SANTO	265	64,6878	R\$ 128,58	094	11	26	02	ESTRA	GUARULHOS-SAO MIGUEL,VELHA	158	39,3039	R\$ 78,12
094	03	89	01	RUA	BENEDITO ANTONIO BELLEZZO	265	64,6878	R\$ 128,58	094	11	26	04	RUA	JUNQUEIRO	158	39,3039	R\$ 78,12
094	03	98	04	RUA	PORTO VELHO	307	75,3326	R\$ 149,74	094	11	32	04	RUA	LAGOA DA CANOA	158	39,3039	R\$ 78,12
094	03	98	02	RUA	PIRENOPOLIS	265	64,6878	R\$ 128,58	094	11	32	02	RUA	JUNQUEIRO	158	39,3039	R\$ 78,12
094	03	98	03	AVENI	ATALAIA DO NORTE	265	64,6878	R\$ 128,58	094	11	34	02	ESTRA	GUARULHOS-SAO MIGUEL,VELHA	158	39,3039	R\$ 78,12
094	04	35	02	AVENI	BIRINEPE	265	64,6878	R\$ 128,58	094	11	34	03	VIELA	CONDADO	133	32,7533	R\$ 65,10
094	04	43	03	RUA	CARACARU	265	64,6878	R\$ 128,58	094	11	34	04	RUA	JUNQUEIRO	158	39,3039	R\$ 78,12
094	04	43	01	AVENI	BIRINEPE	265	64,6878	R\$ 128,58	094	11	40	02	ESTRA	GUARULHOS-SAO MIGUEL,VELHA	158	39,3039	R\$ 78,12
094	04	43	04	RUA	BENEDITO ANTONIO BELLEZZO	265	64,6878	R\$ 128,58	094	11	40	03	RUA	CANINDE DE SAO FRANCISCO	158	39,3039	R\$ 78,12
094	04	45	01	RUA	QUITERIA,SANTA	158	39,3039	R\$ 78,12	094	11	40	04	RUA	LAGOA DA CANOA	158	39,3039	R\$ 78,12
094	04	45	04	PRACA	MARIA GALVAO DO AMARAL	265	64,6878	R\$ 128,58	094	11	40	01	RUA	JUNQUEIRO	158	39,3039	R\$ 78,12
094	04	45	03	AVENI	BIRINEPE	158	39,3039	R\$ 78,12	094	11	42	02	ESTRA	GUARULHOS-SAO MIGUEL,VELHA	109	25,3838	R\$ 50,46
094	04	46	03	RUA	CARACARU	265	64,6878	R\$ 128,58	094	11	42	03	RUA	JUNQUEIRO	158	39,3039	R\$ 78,12
094	04	46	01	AVENI	BIRINEPE	307	75,3326	R\$ 149,74	094	11	66	01	ESTRA	GUARULHOS-SAO MIGUEL,VELHA	158	39,3039	R\$ 78,12
094	04	46	02	RUA	IPIOBUNA	265	64,6878	R\$ 128,58	094	12	07	03	ESTRA	PIMENTAS SAO MIGUEL	190	45,8546	R\$ 91,15
094	04	48	01	RUA	QUITERIA,SANTA	265	64,6878	R\$ 128,58	094	12	07	04	CAMIN	CAMPO DO RINCAO,DO	190	45,8546	R\$ 91,15
094	04	48	03	AVENI	BIRINEPE	307	75,3326	R\$ 149,74	094	12	87	03	ESTRA	PIMENTAS SAO MIGUEL	190	45,8546	R\$ 91,15
094	04	48	02	RUA	IPIOBUNA	265	64,6878	R\$ 128,58	094	13	08	04	RUA	PIRENOPOLIS	265	64,6878	R\$ 128,58
094	04	53	03	RUA	PAULO DE OLIVEIRA,SAO	265	64,6878	R\$ 128,58	094	13	08	02	RUA	FRUTAL	265	64,6878	R\$ 128,58
094	04	53	01	RUA	CARACARU	265	64,6878	R\$ 128,58	094	13	08	03	RUA	ROSA DE OURO	265	64,6878	R\$ 128,58
094	04	53	04	RUA	BENEDITO ANTONIO BELLEZZO	265	64,6878	R\$ 128,58	094	13	12	03	RUA	XAPURI	265	64,6878	R\$ 128,58
094	04	60	04	RUA	PAULO DE OLIVEIRA,SAO	265	64,6878	R\$ 128,58	094	13	12	04	AVENI	ATALAIA DO NORTE	265	64,6878	R\$ 128,58
094	04	60	02	RUA	ANTONIO DO INGA,SANTO	265	64,6878	R\$ 128,58	094	13	12	01	RUA	SENA MADUREIRA	265	64,6878	R\$ 128,58
094	04	60	01	RUA	BENEDITO ANTONIO BELLEZZO	265	64,6878	R\$ 128,58	094	13	14	04	AVENI	ATALAIA DO NORTE	265	64,6878	R\$ 128,58
094	04	63	01	RUA	PAULO DE OLIVEIRA,SAO	265	64,6878	R\$ 128,58	094	13	14	01	RUA	AFONSO CUNHA	265	64,6878	R\$ 128,58
094	04	63	03	RUA	ANTONIO DO INGA,SANTO	265	64,6878	R\$ 128,58	094	13	14	03	RUA	SENA MADUREIRA	265	64,6878	R\$ 128,58
094	04	63	04	RUA	BENEDITO ANTONIO BELLEZZO	265	64,6878	R\$ 128,58	094	13	15	01	AVENI	ATALAIA DO NORTE	265	64,6878	R\$ 128,58
094	04	66	03	RUA	PAULO DE OLIVEIRA,SAO	265	64,6878	R\$ 128,58	094	13	15	04	RUA	AFONSO CUNHA	265	64,6878	R\$ 128,58
094	04	66	01	RUA	CARACARU	265	64,6878	R\$ 128,58	094	13	15	02	RUA	TARAUACA	265	64,6878	R\$ 128,58
094	04	66	02	RUA	IPIOBUNA	265	64,6878	R\$ 128,58	094	13	16	04	AVENI	ATALAIA DO NORTE	265	64,6878	R\$ 128,58
094	04	69	03	RUA	CARACARU	265	64,6878	R\$ 128,58	094	13	16	01	RUA	ROSA DE OURO	265	64,6878	R\$ 128,58
094	04	69	01	AVENI	BIRINEPE	307	75,3326	R\$ 149,74	094	13	16	03	RUA	TARAUACA	265	64,6878	R\$ 128,58
094	04	69	04	RUA	IPIOBUNA	265	64,6878	R\$ 128,58	094	13	16	02	RUA	EFIGENIA DE MINAS,SANTA	265	64,6878	R\$ 128,58
094	04	72	03	RUA	PORTO VELHO	307	75,3326	R\$ 149,74	094	13	22	01	RUA	XAPURI	265	64,6878	R\$ 128,58
094	04	72	01	RUA	ANTONIO DO INGA,SANTO	265	64,6878	R\$ 128,58	094	13	22	03	AVENI	VENTUROSA	307	75,3326	R\$ 149,74
094	04	72	04	RUA	BENEDITO ANTONIO BELLEZZO	265	64,6878	R\$ 128,58	094	13	22	04	AVENI	ATALAIA DO NORTE	265	64,6878	R\$ 128,58
094	04	75	01	RUA	PAULO DE OLIVEIRA,SAO	265	64,6878	R\$ 128,58	094	13	26	03	RUA	AFONSO CUNHA	265	64,6878	R\$ 128,58
094	04	75	03	RUA	ANTONIO DO INGA,SANTO	265	64,6878	R\$ 128,58	094	13	26	01	RUA	TARAUACA	265	64,6878	R\$ 128,58
094	04	75	02	RUA	IPIOBUNA	265	64,6878	R\$ 128,58	094	13	26	02	RUA	EFIGENIA DE MINAS,SANTA	265	64,6878	R\$ 128,58
094	04	79	03	RUA	PAULO DE OLIVEIRA,SAO	265	64,6878	R\$ 128,58	094	13	28	01	AVENI	BREJINHO	265	64,6878	R\$ 128,58
094	04	79	01	RUA	CARACARU	265	64,6878	R\$ 128,58	094	13	30	02	AVENI	VENTUROSA	307	75,3326	R\$ 149,74
094	04	79	04	RUA	IPIOBUNA	265	64,6878	R\$ 128,58	094	13	30	04	RUA	MARAPANIM	265	64,6878	R\$ 128,58
094	04	85	03	RUA	PORTO VELHO	307	75,3326	R\$ 149,74	094	13	30	03	VIELA	TAQUARITINGA DO NORTE	158	39,3039	R\$ 78,12
094	04	85	01	RUA	ANTONIO DO INGA,SANTO	265	64,6878	R\$ 128,58	094	13	33	03	RUA	XAPURI	265	64,6878	R\$ 128,58
094	04	85	02	RUA	IPIOBUNA	265	64,6878	R\$ 128,58	094	13	33	01	RUA	SENA MADUREIRA	265	64,6878	R\$ 128,58
094	04	88	01	RUA	PAULO DE OLIVEIRA,SAO	265	64,6878	R\$ 128,58	094	13	33	02	RUA	EFIGENIA DE MINAS,SANTA	265	64,6878	R\$ 128,58
094	04	88	03	RUA	ANTONIO DO INGA,SANTO	265	64,6878	R\$ 128,58	094	13	35	01	RUA	AFONSO CUNHA	265	64,6878	R\$ 128,58
094	04	88	04	RUA	IPIOBUNA	265	64,6878	R\$ 128,58	094	13	35	03	RUA	SENA MADUREIRA	265	64,6878	R\$ 128,58
094	04	90	04	RUA	PORTO VELHO	307	75,3326	R\$ 149,74	094	13	35	02	RUA	EFIGENIA DE MINAS,SANTA	265	64,6878	R\$ 128,58
094	04	90	02	RUA	PIRENOPOLIS	265	64,6878	R\$ 128,58	094	13	39	01	RUA	ANTONIO DO CAVIA,SANTO	265	64,6878	R\$ 128,58
094	04	90	01	RUA	BENEDITO ANTONIO BELLEZZO	265	64,6878	R\$ 128,58	094	13	39	03	RUA	TARAUACA	265	64,6878	R\$ 128,58
094	04	92	01	RUA	PORTO VELHO	307	75,3326	R\$ 149,74	094	13	39	02	RUA	ENVIRA	265	64,6878	R\$ 128,58
094	04	92	03	RUA	PIRENOPOLIS	265	64,6878	R\$ 128,58	094	13	39	04	RUA	EFIGENIA DE MINAS,SANTA	265	64,6878	R\$ 128,58
094	04	92	04	RUA	BENEDITO ANTONIO BELLEZZO	265	64,6878	R\$ 128,58	094	13	42	01	RUA	XAPURI	265	64,6878	R\$ 128,58
094	04	94	04	RUA	PORTO VELHO	307	75,3326	R\$ 149,74	094	13	42	03	AVENI	VENTUROSA	307	75,3326	R\$ 149,74
094	04	94	02	RUA	PIRENOPOLIS	265	64,6878	R\$ 128,58	094	13	42	02	RUA	EFIGENIA DE MINAS,SANTA	265	64,6878	R\$ 128,58
094	04	94	01	RUA	IPIOBUNA	265	64,6878	R\$ 128,58	094	13	47	03	RUA	AFONSO CUNHA	265	64,6878	R\$ 128,58
094	04	97	03	RUA	PORTO VELHO	307	75,3326	R\$ 149,74	094	13	47	01	RUA	TARAUACA	265	64,6878	R\$ 128,58
094	04	97	01	RUA	ANTONIO DO INGA,SANTO	265	64,6878	R\$ 128,58	094	13	47	04	RUA	EFIGENIA DE MINAS,SANTA	265	64,6878	R\$ 128,58
094	04	97	02	VIELA	ITACOATIARA	240	59,7748	R\$ 118,81	094	13	51	01	AVENI	VENTUROSA	307	75,3326	R\$ 149,74
094	04	97	04	RUA	IPIOBUNA	265	64,6878	R\$ 128,58	094	13	51	02	RUA	MARAPANIM	265	64,6878	R\$ 128,58
094	05	41	05	RUA	QUITERIA,SANTA	265	64,6878	R\$ 128,58	094	13	55	01	RUA	XAPURI	265	64,6878	R\$ 128,58
094	05	41	03	RUA	GABRIEL DA CACHOEIRA,SAO	265	64,6878	R\$ 128,58	094	13	55	04	VIELA	BARCELOS	265	64,6878	R\$ 128,58
094	05	41	01	RUA	CANUTANA	265	64,6878	R\$ 128,58	094	13	55	03	RUA	SENA MADUREIRA	265	64,6878	R\$ 128,58
094	05	41	04	RUA	IPIOBUNA	158	39,3039	R\$ 78,12	094	13	55	02	RUA	EFIGENIA DE MINAS,SANTA	265	64,6878	R\$ 128,58
094	05	44	03	RUA	QUITERIA,SANTA	265	64,6878	R\$ 128,58	094	13	56	01	RUA	AFONSO CUNHA	265	64,6878	R\$ 128,58
094	05	44	02	RUA	CANUTANA	265	64,6878	R\$ 128,58	094	13	56	03	RUA	SENA MADUREIRA	265	64,6878	R\$ 128,58
094	05	44	01	AVENI	PAQUISTAO	307	75,3326	R\$ 149,74	094	13	56	04	RUA	EFIGENIA DE MINAS,SANTA	265	64,6878	R\$ 128,58
094	05	50	01	RUA	GABRIEL DA CACHOEIRA,SAO	265	64,6878	R\$ 128,58	094	13	59	03	RUA	AFONSO CUNHA	265	64,6878	R\$ 128,58
094	05	50	03	AVENI	BIRINEPE	307	75,3326	R\$ 149,74	094	13	59	01	RUA	TARAUACA	265	64,6878	R\$ 128,58
094	05	50	04	RUA	IPIOBUNA	265	64,6878	R\$ 128,58	094	13	59	02	RUA	ENVIRA	265	64,6878	R\$ 128,58
094	05	54	02	RUA	GABRIEL DA CACHOEIRA,SAO	265	64,6878	R\$ 128,58	094	13	64	01	RUA	XAPURI	265	64,6878	R\$ 128,58
094	05	54	04	RUA	CANUTANA	265	64,6878	R\$ 128,58	094	13	64	03	AVENI	VENTUROSA	307	75,3326	R\$ 149,74
094	05	54	01	AVENI	PAQUISTAO	307	75,3326	R\$ 149,74	094	13	64	04	RUA	EFIGENIA DE MINAS,SANTA	265	64,6878	R\$ 128,58
094	05	62	01	RUA	GABRIEL DA CACHOEIRA,SAO	265	64,6878	R\$ 128,58	094	13	69	01	RUA				

094	14	31	03	RUA ENVIRA	265	64,6878	R\$ 128,58	094	20	95	02	RUA PORTO DE PEDRAS	158	39,3039	R\$ 78,12
094	14	33	01	AVENI BREJINHO	265	64,6878	R\$ 128,58	094	20	95	01	RUA COITENOIA	158	39,3039	R\$ 78,12
094	14	33	04	RUA ANTONIO DO CAVIA,SANTO	265	64,6878	R\$ 128,58	094	20	98	03	RUA PORTO DE PEDRAS	158	39,3039	R\$ 78,12
094	14	33	02	RUA TARAUACA	307	75,3326	R\$ 149,74	094	20	98	02	RUA AFGANISTAO	158	39,3039	R\$ 78,12
094	14	37	03	AVENI BREJINHO	265	64,6878	R\$ 128,58	094	20	98	01	RUA FEIRA GRANDE	158	39,3039	R\$ 78,12
094	14	37	02	RUA AFONSO CUNHA	265	64,6878	R\$ 128,58	094	20	99	01	RUA BARRA DE SANTO ANTONIO	158	39,3039	R\$ 78,12
094	14	37	04	RUA TARAUACA	307	75,3326	R\$ 149,74	094	20	99	03	RUA FEIRA GRANDE	158	39,3039	R\$ 78,12
094	14	42	02	RUA AFONSO CUNHA	265	64,6878	R\$ 128,58	094	21	27	01	ESTRA PIMENTAS SAO MIGUEL	190	45,8546	R\$ 91,15
094	14	42	04	RUA TARAUACA	307	75,3326	R\$ 149,74	094	21	32	01	RUA BRANCA,SANTA	158	39,3039	R\$ 78,12
094	14	42	03	RUA ENVIRA	265	64,6878	R\$ 128,58	094	21	32	03	RUA MOSCOU	158	39,3039	R\$ 78,12
094	14	44	01	AVENI BREJINHO	265	64,6878	R\$ 128,58	094	21	44	03	RUA BRANCA,SANTA	158	39,3039	R\$ 78,12
094	14	44	02	RUA AFONSO CUNHA	265	64,6878	R\$ 128,58	094	21	44	02	RUA BRANCA,SANTA	158	39,3039	R\$ 78,12
094	14	44	04	RUA TARAUACA	307	75,3326	R\$ 149,74	094	21	44	01	RUA JOSE DOS CAMPOS,SAO	158	39,3039	R\$ 78,12
094	14	47	04	AVENI BREJINHO	265	64,6878	R\$ 128,58	094	21	45	01	RUA JOSE DOS CAMPOS,SAO	158	39,3039	R\$ 78,12
094	14	47	01	RUA AFONSO CUNHA	265	64,6878	R\$ 128,58	094	21	50	04	RUA BARRA DE SANTO ANTONIO	158	39,3039	R\$ 78,12
094	14	47	03	RUA SENA MADUREIRA	265	64,6878	R\$ 128,58	094	21	50	03	RUA CICERO DANTAS	158	39,3039	R\$ 78,12
094	14	54	01	AVENI BREJINHO	265	64,6878	R\$ 128,58	094	21	50	02	RUA FAUSTO GALLO	158	39,3039	R\$ 78,12
094	14	54	04	RUA AFONSO CUNHA	265	64,6878	R\$ 128,58	094	21	54	01	RUA JOAO BATISTA GLORIA	158	39,3039	R\$ 78,12
094	14	54	02	RUA SENA MADUREIRA	265	64,6878	R\$ 128,58	094	21	54	02	RUA BRANCA,SANTA	158	39,3039	R\$ 78,12
094	14	57	02	RUA XAPURI	265	64,6878	R\$ 128,58	094	21	54	04	RUA DUTRA,PRESIDENTE	158	39,3039	R\$ 78,12
094	14	57	03	AVENI BREJINHO	265	64,6878	R\$ 128,58	094	21	55	01	VIELA B	158	39,3039	R\$ 78,12
094	14	57	04	RUA SENA MADUREIRA	265	64,6878	R\$ 128,58	094	21	55	02	RUA AGUA PRETA	158	39,3039	R\$ 78,12
094	14	62	04	RUA AFONSO CUNHA	265	64,6878	R\$ 128,58	094	21	57	04	RUA GERONIMO,SAO	158	39,3039	R\$ 78,12
094	14	62	02	RUA SENA MADUREIRA	265	64,6878	R\$ 128,58	094	21	57	02	RUA BOA VISTA DO TUPIM	158	39,3039	R\$ 78,12
094	14	62	01	VIELA TANUA	141	36,0286	R\$ 71,61	094	21	57	01	RUA AGUA PRETA	91	22,9273	R\$ 45,57
094	14	62	03	RUA ENVIRA	265	64,6878	R\$ 128,58	094	21	57	03	RUA TAU	158	39,3039	R\$ 78,12
094	14	65	03	VIELA TANUA	240	59,7748	R\$ 118,81	094	21	62	02	RUA BARRA DA CHOCA	158	39,3039	R\$ 78,12
094	14	65	02	RUA XAPURI	265	64,6878	R\$ 128,58	094	21	62	03	RUA FAUSTO GALLO	158	39,3039	R\$ 78,12
094	14	65	01	AVENI BREJINHO	265	64,6878	R\$ 128,58	094	21	62	01	RUA MOSCOU	158	39,3039	R\$ 78,12
094	14	65	04	RUA SENA MADUREIRA	265	64,6878	R\$ 128,58	094	21	63	04	RUA JOAO BATISTA GLORIA	158	39,3039	R\$ 78,12
094	14	68	04	RUA XAPURI	265	64,6878	R\$ 128,58	094	21	63	02	RUA BARRA DA CHOCA	158	39,3039	R\$ 78,12
094	14	68	02	AVENI VENTUROSA	307	75,3326	R\$ 149,74	094	21	63	03	RUA MOSCOU	158	39,3039	R\$ 78,12
094	14	68	03	AVENI BREJINHO	265	64,6878	R\$ 128,58	094	21	63	01	RUA DUTRA,PRESIDENTE	158	39,3039	R\$ 78,12
094	14	72	02	RUA XAPURI	265	64,6878	R\$ 128,58	094	21	65	03	RUA MARIA DA SERRA,SANTA	158	39,3039	R\$ 78,12
094	14	72	04	RUA SENA MADUREIRA	265	64,6878	R\$ 128,58	094	21	65	04	RUA BRANCA,SANTA	158	39,3039	R\$ 78,12
094	14	72	03	RUA ENVIRA	265	64,6878	R\$ 128,58	094	21	65	01	RUA JOSE DOS CAMPOS,SAO	158	39,3039	R\$ 78,12
094	14	75	04	RUA XAPURI	265	64,6878	R\$ 128,58	094	21	72	03	RUA FRANCISCO DO SUL,SAO	158	39,3039	R\$ 78,12
094	14	75	02	AVENI VENTUROSA	307	75,3326	R\$ 149,74	094	21	72	01	RUA BARRA DA CHOCA	158	39,3039	R\$ 78,12
094	14	75	01	AVENI BREJINHO	265	64,6878	R\$ 128,58	094	21	72	04	RUA FAUSTO GALLO	158	39,3039	R\$ 78,12
094	14	83	04	RUA XAPURI	265	64,6878	R\$ 128,58	094	21	76	05	RUA MARIA DA SERRA,SANTA	158	39,3039	R\$ 78,12
094	14	83	02	AVENI VENTUROSA	307	75,3326	R\$ 149,74	094	21	76	04	RUA BRANCA,SANTA	158	39,3039	R\$ 78,12
094	14	83	03	RUA ENVIRA	265	64,6878	R\$ 128,58	094	21	76	03	RUA MIGUEL ARCANJO,SAO	158	39,3039	R\$ 78,12
094	14	95	03	RUA SILVIO MANFREDI	307	75,3326	R\$ 149,74	094	21	81	02	RUA BARRA DE SANTO ANTONIO	158	39,3039	R\$ 78,12
094	14	95	06	AVENI VENTUROSA	307	75,3326	R\$ 149,74	094	21	82	01	RUA FRANCISCO DO SUL,SAO	158	39,3039	R\$ 78,12
094	14	95	05	RUA MARAPANIM	265	64,6878	R\$ 128,58	094	21	84	03	RUA FRANCISCO DO SUL,SAO	158	39,3039	R\$ 78,12
094	14	95	01	AVENI PAQUISTAO	307	75,3326	R\$ 149,74	094	21	84	01	RUA BARRA DA CHOCA	158	39,3039	R\$ 78,12
094	15	00	03	RUA PORTO VELHO	307	75,3326	R\$ 149,74	094	21	84	02	RUA DUTRA,PRESIDENTE	158	39,3039	R\$ 78,12
094	15	00	01	RUA ANTONIO DO INGA,SANTO	265	64,6878	R\$ 128,58	094	21	85	02	RUA FRANCISCO DO SUL,SAO	158	39,3039	R\$ 78,12
094	15	00	02	RUA TARAUACA	307	75,3326	R\$ 149,74	094	21	85	01	RUA BRANCA,SANTA	158	39,3039	R\$ 78,12
094	15	01	01	RUA PAULO DE OLIVEIRA,SAO	265	64,6878	R\$ 128,58	094	21	85	03	RUA DUTRA,PRESIDENTE	158	39,3039	R\$ 78,12
094	15	01	03	RUA ANTONIO DO INGA,SANTO	265	64,6878	R\$ 128,58	094	21	86	02	RUA BRANCA,SANTA	91	22,9273	R\$ 45,57
094	15	01	02	RUA TARAUACA	307	75,3326	R\$ 149,74	094	21	86	03	RUA BRANCA,SANTA	158	39,3039	R\$ 78,12
094	15	06	02	RUA AFONSO CUNHA	265	64,6878	R\$ 128,58	094	21	86	01	RUA MIGUEL ARCANJO,SAO	91	22,9273	R\$ 45,57
094	15	06	04	RUA TARAUACA	307	75,3326	R\$ 149,74	094	21	86	04	RUA MIGUEL ARCANJO,SAO	158	39,3039	R\$ 78,12
094	15	06	01	AVENI PAQUISTAO	307	75,3326	R\$ 149,74	094	21	87	01	RUA GERONIMO,SAO	91	22,9273	R\$ 45,57
094	15	13	03	RUA PORTO VELHO	307	75,3326	R\$ 149,74	094	21	87	03	RUA FRANCISCO DO SUL,SAO	158	39,3039	R\$ 78,12
094	15	13	02	RUA AFONSO CUNHA	265	64,6878	R\$ 128,58	094	21	87	02	RUA TAU	158	39,3039	R\$ 78,12
094	15	13	04	RUA TARAUACA	307	75,3326	R\$ 149,74	094	21	89	04	RUA VIRGINIA,SANTA	158	39,3039	R\$ 78,12
094	15	17	04	RUA AFONSO CUNHA	265	64,6878	R\$ 128,58	094	21	89	02	RUA GERONIMO,SAO	158	39,3039	R\$ 78,12
094	15	17	02	RUA SENA MADUREIRA	265	64,6878	R\$ 128,58	094	21	89	03	RUA ANA,SANTA	158	39,3039	R\$ 78,12
094	15	17	01	AVENI PAQUISTAO	307	75,3326	R\$ 149,74	094	21	89	01	RUA TAU	91	22,9273	R\$ 45,57
094	15	24	03	RUA PORTO VELHO	307	75,3326	R\$ 149,74	094	21	94	01	RUA FRANCISCO DO SUL,SAO	158	39,3039	R\$ 78,12
094	15	24	04	RUA AFONSO CUNHA	265	64,6878	R\$ 128,58	094	21	95	01	RUA FRANCISCO DO SUL,SAO	158	39,3039	R\$ 78,12
094	15	24	02	RUA SENA MADUREIRA	265	64,6878	R\$ 128,58	094	21	95	03	RUA TAU	158	39,3039	R\$ 78,12
094	15	28	02	RUA XAPURI	265	64,6878	R\$ 128,58	094	21	99	02	RUA VIRGINIA,SANTA	158	39,3039	R\$ 78,12
094	15	28	04	RUA SENA MADUREIRA	265	64,6878	R\$ 128,58	094	21	99	04	RUA MARINA,SANTA	158	39,3039	R\$ 78,12
094	15	28	01	AVENI PAQUISTAO	307	75,3326	R\$ 149,74	094	21	99	03	RUA ANA,SANTA	91	22,9273	R\$ 45,57
094	15	30	02	RUA PORTO VELHO	307	75,3326	R\$ 149,74	094	21	99	01	RUA TAU	91	22,9273	R\$ 45,57
094	15	30	01	RUA AFONSO CUNHA	265	64,6878	R\$ 128,58	094	22	60	01	RUA BOA VISTA DO TUPIM	158	39,3039	R\$ 78,12
094	15	30	03	RUA SENA MADUREIRA	265	64,6878	R\$ 128,58	094	22	60	02	RUA ALAJUTIBA	158	39,3039	R\$ 78,12
094	15	35	03	RUA PORTO VELHO	307	75,3326	R\$ 149,74	094	22	62	03	RUA BOA VISTA DO TUPIM	91	22,9273	R\$ 45,57
094	15	35	02	RUA XAPURI	265	64,6878	R\$ 128,58	094	22	62	02	RUA ANA,SANTA	380	99,8976	R\$ 198,57
094	15	35	04	RUA SENA MADUREIRA	265	64,6878	R\$ 128,58	094	22	62	04	RUA ALAJUTIBA	158	39,3039	R\$ 78,12
094	15	38	04	RUA XAPURI	265	64,6878	R\$ 128,58	094	22	70	04	RUA GERONIMO,SAO	158	39,3039	R\$ 78,12
094	15	38	02	AVENI VENTUROSA	307	75,3326	R\$ 149,74	094	22	70	02	RUA BOA VISTA DO TUPIM	158	39,3039	R\$ 78,12
094	15	38	01	AVENI PAQUISTAO	174	42,9887	R\$ 85,45	094	22	70	03	RUA ANA,SANTA	91	22,9273	R\$ 45,57
094	15	40	02	RUA XAPURI	265	64,6878	R\$ 128,58	094	22	70	01	RUA TAU	91	22,9273	R\$ 45,57
094	15	40	04	RUA SENA MADUREIRA	265	64,6878	R\$ 128,58	094	22	72	02	RUA ANA,SANTA	380	99,8976	R\$ 198,57
094	15	43	01	RUA PORTO VELHO	307	75,3326	R\$ 149,74	094	22	72	01	RUA ANA,SANTA	380	99,8976	R\$ 198,57
094	15	43	02	RUA XAPURI	265	64,6878	R\$ 128,58	094	22	96	02	ESTRA PIMENTAS SAO MIGUEL	190	45,8546	R\$ 91,15
094	15	43	04	RUA SENA MADUREIRA	265	64,6878	R\$ 128,58	094	22	96	01	RUA GERONIMO,SAO	158	39,3039	R\$ 78,12
094	15	46	03												





094	24	32	04	RUA	ELDRIDGE GASTROAT	307	75,3326	R\$ 149,74	094	31	08	03	RUA	ANA,SANTA	91	22,9273	R\$ 45,57
094	24	52	03	RUA	MARIA ISABEL REZENDE	216	51,5865	R\$ 102,54	094	31	08	01	RUA	TAU	91	22,9273	R\$ 45,57
094	24	52	02	RUA	SALINOPOLIS	216	51,5865	R\$ 102,54	094	31	14	03	RUA	JAPARATINGA	158	39,3039	R\$ 78,12
094	24	52	04	RUA	MAGALHAES BARATA	216	51,5865	R\$ 102,54	094	31	14	01	RUA	BARRA DE SANTO ANTONIO	158	39,3039	R\$ 78,12
094	24	52	01	RUA	NOVA TIMBOTEVA	216	51,5865	R\$ 102,54	094	31	16	03	RUA	BARRA DE SANTO ANTONIO	158	39,3039	R\$ 78,12
094	24	62	03	RUA	MARIA ISABEL REZENDE	216	51,5865	R\$ 102,54	094	31	16	04	RUA	ROSA DO VITERBO,SANTA	158	39,3039	R\$ 78,12
094	24	62	04	RUA	SALINOPOLIS	216	51,5865	R\$ 102,54	094	31	16	02	RUA	RIACHAO JACUIPE	216	51,5865	R\$ 102,54
094	24	62	01	RUA	NOVA TIMBOTEVA	216	51,5865	R\$ 102,54	094	31	17	02	RUA	BARTOLOMEU,SAO	216	51,5865	R\$ 102,54
094	24	62	02	RUA	DORES,NOSSA SENHORA DAS	216	51,5865	R\$ 102,54	094	31	17	01	RUA	TAU	158	39,3039	R\$ 78,12
094	24	63	01	RUA	DORES,NOSSA SENHORA DAS	216	51,5865	R\$ 102,54	094	31	21	03	RUA	PORTO CALVO	158	39,3039	R\$ 78,12
094	24	63	02	RUA	NOVA TIMBOTEVA	216	51,5865	R\$ 102,54	094	31	21	01	RUA	FEIRA GRANDE	158	39,3039	R\$ 78,12
094	24	70	01	RUA	MARIA ISABEL REZENDE	216	51,5865	R\$ 102,54	094	31	26	04	RUA	JAPARATINGA	158	39,3039	R\$ 78,12
094	24	70	02	RUA	SALINOPOLIS	216	51,5865	R\$ 102,54	094	31	26	01	RUA	BARRA DE SANTO ANTONIO	158	39,3039	R\$ 78,12
094	24	70	04	RUA	MAGALHAES BARATA	216	51,5865	R\$ 102,54	094	31	26	05	VIELA	ROSARIO CATETE	158	39,3039	R\$ 78,12
094	24	70	03	RUA	ELDRIDGE GASTROAT	307	75,3326	R\$ 149,74	094	31	26	03	RUA	FEIRA GRANDE	158	39,3039	R\$ 78,12
094	24	81	01	RUA	MARIA ISABEL REZENDE	216	51,5865	R\$ 102,54	094	31	26	02	RUA	RIACHAO JACUIPE	216	51,5865	R\$ 102,54
094	24	81	04	RUA	SALINOPOLIS	216	51,5865	R\$ 102,54	094	31	30	01	RUA	PORTO CALVO	158	39,3039	R\$ 78,12
094	24	81	03	RUA	ELDRIDGE GASTROAT	307	75,3326	R\$ 149,74	094	31	31	01	RUA	PORTO CALVO	158	39,3039	R\$ 78,12
094	24	81	02	RUA	DORES,NOSSA SENHORA DAS	216	51,5865	R\$ 102,54	094	31	31	02	RUA	NAVIRAI	158	39,3039	R\$ 78,12
094	24	85	03	RUA	JOSE MIGUEL ACKEL	216	51,5865	R\$ 102,54	094	31	34	03	RUA	PORTO CALVO	158	39,3039	R\$ 78,12
094	24	86	01	RUA	SILVIO MANFREDI	307	75,3326	R\$ 149,74	094	31	34	04	VIELA	SIMAO DIAS	91	22,9273	R\$ 45,57
094	24	86	02	RUA	JOSE MIGUEL ACKEL	281	69,6008	R\$ 138,35	094	31	34	01	RUA	FEIRA GRANDE	158	39,3039	R\$ 78,12
094	24	92	03	RUA	MARIA ISABEL REZENDE	216	51,5865	R\$ 102,54	094	31	39	03	RUA	CAMPINA GRANDE DO SUL	158	39,3039	R\$ 78,12
094	24	92	02	RUA	CASTANHAL	216	51,5865	R\$ 102,54	094	31	39	04	RUA	ANA MARCONDES	158	39,3039	R\$ 78,12
094	24	92	01	RUA	NOVA TIMBOTEVA	216	51,5865	R\$ 102,54	094	31	39	02	RUA	ANTONIO MARCONDES	158	39,3039	R\$ 78,12
094	24	92	04	RUA	DORES,NOSSA SENHORA DAS	216	51,5865	R\$ 102,54	094	31	39	01	RUA	RIACHAO JACUIPE	216	51,5865	R\$ 102,54
094	24	93	02	RUA	NOVA TIMBOTEVA	216	51,5865	R\$ 102,54	094	31	42	01	RUA	PORTO CALVO	158	39,3039	R\$ 78,12
094	25	10	01	RUA	SILVIO MANFREDI	307	75,3326	R\$ 149,74	094	31	42	02	RUA	BRAS,SAO	158	39,3039	R\$ 78,12
094	25	34	02	RUA	TROMBUDO CENTRAL	265	64,6878	R\$ 128,58	094	31	42	04	RUA	NAVIRAI	158	39,3039	R\$ 78,12
094	25	40	03	RUA	SILVIO MANFREDI	307	75,3326	R\$ 149,74	094	31	47	03	RUA	CAMPINA GRANDE DO SUL	158	39,3039	R\$ 78,12
094	25	40	05	VIELA	UM	265	64,6878	R\$ 128,58	094	31	47	02	RUA	ANA MARCONDES	158	39,3039	R\$ 78,12
094	25	40	01	RUA	PALHOCA	265	64,6878	R\$ 128,58	094	31	47	01	RUA	RIACHAO JACUIPE	216	51,5865	R\$ 102,54
094	25	42	01	RUA	TAIO	265	64,6878	R\$ 128,58	094	31	50	04	RUA	PILAR DE GOIAS	158	39,3039	R\$ 78,12
094	25	42	03	RUA	PALHOCA	265	64,6878	R\$ 128,58	094	31	50	02	VIELA	CARNAIBA	190	45,8546	R\$ 91,15
094	25	43	01	RUA	CRICIUMA	265	64,6878	R\$ 128,58	094	31	50	03	AVENI	ROTEIRO	190	45,8546	R\$ 91,15
094	25	43	03	RUA	TAIO	265	64,6878	R\$ 128,58	094	31	50	01	AVENI	MOITA BONITA	190	45,8546	R\$ 91,15
094	25	54	02	RUA	PETROLANDIA	265	64,6878	R\$ 128,58	094	31	55	01	RUA	BRAS,SAO	158	39,3039	R\$ 78,12
094	25	54	04	RUA	TROMBUDO CENTRAL	265	64,6878	R\$ 128,58	094	31	55	02	RUA	FEIRA GRANDE	158	39,3039	R\$ 78,12
094	25	54	03	RUA	TAIO	265	64,6878	R\$ 128,58	094	31	55	03	RUA	RIACHAO JACUIPE	216	51,5865	R\$ 102,54
094	25	54	01	RUA	NOVA TRENTO	265	64,6878	R\$ 128,58	094	31	55	04	AVENI	MOITA BONITA	190	45,8546	R\$ 91,15
094	25	62	02	RUA	PETROLANDIA	265	64,6878	R\$ 128,58	094	31	58	02	RUA	CAMPINA GRANDE DO SUL	158	39,3039	R\$ 78,12
094	25	62	01	RUA	TAIO	265	64,6878	R\$ 128,58	094	31	58	01	RUA	RIACHAO JACUIPE	117	27,8403	R\$ 55,34
094	25	62	03	RUA	PALHOCA	265	64,6878	R\$ 128,58	094	31	62	01	VIELA	CARNAIBA	190	45,8546	R\$ 91,15
094	25	71	02	RUA	PETROLANDIA	265	64,6878	R\$ 128,58	094	31	64	02	RUA	CORACAO DE MARIA	158	39,3039	R\$ 78,12
094	25	71	03	RUA	SILVIO MANFREDI	307	75,3326	R\$ 149,74	094	31	64	05	VIELA	CARNAIBA	190	45,8546	R\$ 91,15
094	25	71	01	RUA	PALHOCA	265	64,6878	R\$ 128,58	094	31	64	06	AVENI	ROTEIRO	190	45,8546	R\$ 91,15
094	25	74	04	RUA	PETROLANDIA	265	64,6878	R\$ 128,58	094	31	64	04	RUA	RIACHAO JACUIPE	216	51,5865	R\$ 102,54
094	25	74	02	RUA	POUSO REDONDO	265	64,6878	R\$ 128,58	094	31	64	01	AVENI	MOITA BONITA	190	45,8546	R\$ 91,15
094	25	74	03	RUA	TAIO	265	64,6878	R\$ 128,58	094	31	64	03	AVENI	MOITA BONITA	158	39,3039	R\$ 78,12
094	25	74	01	RUA	NOVA TRENTO	265	64,6878	R\$ 128,58	094	31	71	01	AVENI	ROTEIRO	190	45,8546	R\$ 91,15
094	25	83	04	RUA	PETROLANDIA	265	64,6878	R\$ 128,58	094	31	71	02	RUA	LICINIO ALMEIDA	158	39,3039	R\$ 78,12
094	25	83	01	RUA	TAIO	265	64,6878	R\$ 128,58	094	31	83	02	RUA	PEDRO SUACUI,SAO	158	39,3039	R\$ 78,12
094	25	83	03	RUA	PALHOCA	265	64,6878	R\$ 128,58	094	31	83	03	RUA	RIO VERDE DE MATO GROSSO	158	39,3039	R\$ 78,12
094	25	85	04	RUA	POUSO REDONDO	265	64,6878	R\$ 128,58	094	31	83	01	AVENI	ROTEIRO	190	45,8546	R\$ 91,15
094	25	85	02	RUA	RIO FORTUNA	265	64,6878	R\$ 128,58	094	31	83	05	RUA	LICINIO ALMEIDA	158	39,3039	R\$ 78,12
094	25	85	03	RUA	TAIO	265	64,6878	R\$ 128,58	094	31	84	03	RUA	PEDRO SUACUI,SAO	158	39,3039	R\$ 78,12
094	25	85	01	RUA	NOVA TRENTO	265	64,6878	R\$ 128,58	094	31	90	05	RUA	RIACHAO JACUIPE	158	39,3039	R\$ 78,12
094	25	92	04	RUA	PETROLANDIA	265	64,6878	R\$ 128,58	094	31	90	01	RUA	PILAR	190	45,8546	R\$ 91,15
094	25	92	03	RUA	SILVIO MANFREDI	307	75,3326	R\$ 149,74	094	31	90	03	RUA	JOSE GOIABAL,SAO	190	45,8546	R\$ 91,15
094	25	92	01	RUA	PALHOCA	265	64,6878	R\$ 128,58	094	31	91	01	RUA	RIO DE CONTAS	158	39,3039	R\$ 78,12
094	25	95	04	RUA	RIO FORTUNA	265	64,6878	R\$ 128,58	094	31	91	04	RUA	COLINAS DE GOIAS	158	39,3039	R\$ 78,12
094	25	95	03	RUA	TAIO	265	64,6878	R\$ 128,58	094	31	91	02	RUA	RIACHAO JACUIPE	158	39,3039	R\$ 78,12
094	25	95	01	RUA	NOVA TRENTO	265	64,6878	R\$ 128,58	094	31	91	03	RUA	RIO VERDE DE MATO GROSSO	158	39,3039	R\$ 78,12
094	25	95	02	RUA	JOSE MIGUEL ACKEL	281	69,6008	R\$ 138,35	094	31	91	05	RUA	LICINIO ALMEIDA	158	39,3039	R\$ 78,12
094	25	98	01	RUA	GERTRUDES,SANTA	307	75,3326	R\$ 149,74	094	31	93	03	RUA	RIACHAO JACUIPE	158	39,3039	R\$ 78,12
094	25	98	03	RUA	MARTINHA,SANTA	281	69,6008	R\$ 138,35	094	31	93	04	RUA	RIO VERDE DE MATO GROSSO	158	39,3039	R\$ 78,12
094	25	98	02	VIELA	SAMPAIO,GENERAL	133	32,7533	R\$ 65,10	094	31	93	01	RUA	RIO VERDE DE MATO GROSSO	158	39,3039	R\$ 78,12
094	30	04	07	RUA	PETROLINA	158	39,3039	R\$ 78,12	094	32	20	01	RUA	CENTENARIO	158	39,3039	R\$ 78,12
094	30	04	04	AVENI	MOITA BONITA	190	45,8546	R\$ 91,15	094	32	30	02	RUA	CENTENARIO	91	22,9273	R\$ 45,57
094	30	10	01	AVENI	MOITA BONITA	158	39,3039	R\$ 78,12	094	32	30	01	RUA	BARTOLOMEU,SAO	158	39,3039	R\$ 78,12
094	30	11	01	AVENI	MOITA BONITA	158	39,3039	R\$ 78,12	094	32	30	03	RUA	ANTONIO MARCONDES	158	39,3039	R\$ 78,12
094	30	24	04	AVENI	ROTEIRO	109	25,3838	R\$ 50,46	094	32	30	04	RUA	RIACHAO JACUIPE	216	51,5865	R\$ 102,54
094	30	24	03	AVENI	ROTEIRO	190	45,8546	R\$ 91,15	094	32	42	05	RUA	CENTENARIO	158	39,3039	R\$ 78,12
094	30	24	01	AVENI	MOITA BONITA	190	45,8546	R\$ 91,15	094	32	42	01	RUA	ANA,SANTA	158	39,3039	R\$ 78,12
094	30	28	01	RUA	PORTO CALVO	158	39,3039	R\$ 78,12	094	32	61	01	RUA	CENTENARIO	158	39,3039	R\$ 78,12
094	30	28	03	RUA	AFGANISTAO	91	22,9273	R\$ 45,57	094	32	71	02	RUA	CENTENARIO	158	39,3039	R

094	33	49	04	ALAME	PINHEIROS,DOS	216	51,5865	R\$ 102,54	094	35	59	04	AVENI	HELENA,SANTA	323	81,0645	R\$ 161,13
094	33	49	01	RUA	CHORROCHO	257	62,2313	R\$ 123,70	094	35	61	01	RUA	ELIZABETH,SANTA	281	69,6008	R\$ 138,35
094	33	49	03	RUA	MALHADA DE PEDRAS	257	62,2313	R\$ 123,70	094	35	63	02	RUA	BOM JARDIM	307	75,3326	R\$ 149,74
094	33	49	02	RUA	ELDRIDGE GASTROAT	307	75,3326	R\$ 149,74	094	35	63	01	RUA	ELIZABETH,SANTA	281	69,6008	R\$ 138,35
094	33	51	04	ESTRA	PIMENTAS SAO MIGUEL	182	44,2170	R\$ 87,89	094	35	63	04	RUA	JULIA,SANTA	281	69,6008	R\$ 138,35
094	33	51	02	RUA	UTINGA	117	27,8403	R\$ 55,34	094	35	75	03	RUA	BOM JARDIM	307	75,3326	R\$ 149,74
094	33	51	03	RUA	JOSE MIGUEL ACKEL	257	62,2313	R\$ 123,70	094	35	75	01	RUA	ELIZABETH,SANTA	281	69,6008	R\$ 138,35
094	33	52	01	.	TRES	141	36,0286	R\$ 71,61	094	35	75	02	AVENI	HELENA,SANTA	323	81,0645	R\$ 161,13
094	33	52	03	.	UM	141	36,0286	R\$ 71,61	094	35	76	02	RUA	BARBARA,SANTA	307	75,3326	R\$ 149,74
094	33	53	02	.	TRES	141	36,0286	R\$ 71,61	094	35	76	04	AVENI	HELENA,SANTA	323	81,0645	R\$ 161,13
094	33	59	04	ALAME	PINHEIROS,DOS	216	51,5865	R\$ 102,54	094	35	81	02	RUA	BOM JARDIM	307	75,3326	R\$ 149,74
094	33	59	01	RUA	MALHADA DE PEDRAS	257	62,2313	R\$ 123,70	094	35	81	04	RUA	JULIA,SANTA	281	69,6008	R\$ 138,35
094	33	59	03	RUA	IGAPORA	257	62,2313	R\$ 123,70	094	35	87	03	RUA	BARBARA,SANTA	307	75,3326	R\$ 149,74
094	33	59	02	RUA	ELDRIDGE GASTROAT	307	75,3326	R\$ 149,74	094	35	87	01	RUA	LUCIA,SANTA	307	75,3326	R\$ 149,74
094	33	61	01	.	UM	141	36,0286	R\$ 71,61	094	35	90	02	RUA	BOM JARDIM	307	75,3326	R\$ 149,74
094	33	73	03	.	TRES	141	36,0286	R\$ 71,61	094	35	90	04	RUA	JULIA,SANTA	281	69,6008	R\$ 138,35
094	33	81	01	.	UM	141	36,0286	R\$ 71,61	094	35	92	03	RUA	BOM JARDIM	307	75,3326	R\$ 149,74
094	33	82	01	.	TRES	141	36,0286	R\$ 71,61	094	35	92	01	AVENI	HELENA,SANTA	323	81,0645	R\$ 161,13
094	33	82	03	.	UM	141	36,0286	R\$ 71,61	094	35	94	02	RUA	BARBARA,SANTA	307	75,3326	R\$ 149,74
094	33	87	02	RUA	PINDAI	216	51,5865	R\$ 102,54	094	35	94	01	RUA	IRENE,SANTA	281	69,6008	R\$ 138,35
094	33	87	03	ALAME	PINHEIROS,DOS	216	51,5865	R\$ 102,54	094	35	94	04	AVENI	HELENA,SANTA	323	81,0645	R\$ 161,13
094	33	87	07	RUA	UTINGA	216	51,5865	R\$ 102,54	094	35	98	01	VIELA	NOBEL	257	62,2313	R\$ 123,70
094	33	87	01	RUA	CANDIBA	216	51,5865	R\$ 102,54	094	35	98	05	AVENI	IFIGENIA,SANTA	281	69,6008	R\$ 138,35
094	33	87	08	RUA	SERROLANDIA	216	51,5865	R\$ 102,54	094	35	98	04	RUA	LUCIA,SANTA	307	75,3326	R\$ 149,74
094	33	87	04	RUA	OLIVEIRA DOS BREJINHOS	257	62,2313	R\$ 123,70	094	35	98	02	AVENI	IFIGENIA,SANTA	281	69,6008	R\$ 138,35
094	33	87	09	RUA	IATI	216	51,5865	R\$ 102,54	094	40	00	05	RUA	COMXIMBY	190	45,8546	R\$ 91,15
094	33	87	05	RUA	ELDRIDGE GASTROAT	307	75,3326	R\$ 149,74	094	40	00	02	RUA	CARNEIROS	190	45,8546	R\$ 91,15
094	33	87	06	RUA	JOSE MIGUEL ACKEL	281	69,6008	R\$ 138,35	094	40	00	04	RUA	ARACY	216	51,5865	R\$ 102,54
094	33	91	01	.	UM	141	36,0286	R\$ 71,61	094	40	00	03	RUA	LIVRAMENTO BRUMADO	109	25,3838	R\$ 50,46
094	33	91	02	RUA	JOSE MIGUEL ACKEL	257	62,2313	R\$ 123,70	094	40	01	04	RUA	CARNEIROS	190	45,8546	R\$ 91,15
094	33	92	01	.	TRES	141	36,0286	R\$ 71,61	094	40	01	02	RUA	CANAPI	216	51,5865	R\$ 102,54
094	33	92	03	.	UM	141	36,0286	R\$ 71,61	094	40	01	01	RUA	BELO MONTE	190	45,8546	R\$ 91,15
094	33	93	03	.	TRES	141	36,0286	R\$ 71,61	094	40	01	03	VIELA	BAIXA GRANDE	91	22,9273	R\$ 45,57
094	34	01	03	RUA	ELDRIDGE GASTROAT	307	75,3326	R\$ 149,74	094	40	06	02	VIELA	VARZEA DO POCO	109	25,3838	R\$ 50,46
094	34	01	01	RUA	MARIA ISABEL REZENDE	216	51,5865	R\$ 102,54	094	40	06	01	RUA	ARACAJU	190	45,8546	R\$ 91,15
094	34	13	03	RUA	MARIA ISABEL REZENDE	216	51,5865	R\$ 102,54	094	40	06	03	RUA	BELO MONTE	190	45,8546	R\$ 91,15
094	34	13	04	RUA	CASTANHAL	216	51,5865	R\$ 102,54	094	40	09	02	RUA	BELA VISTA	216	51,5865	R\$ 102,54
094	34	13	01	RUA	NOVA TIMBOTEVA	216	51,5865	R\$ 102,54	094	40	09	03	RUA	SATUBA	190	45,8546	R\$ 91,15
094	34	13	02	RUA	MIGUEL ALEIXO,SAO	216	51,5865	R\$ 102,54	094	40	09	01	RUA	JOSE GOIABAL,SAO	190	45,8546	R\$ 91,15
094	34	14	02	RUA	NOVA TIMBOTEVA	216	51,5865	R\$ 102,54	094	40	13	03	RUA	CANAPI	216	51,5865	R\$ 102,54
094	34	31	01	RUA	MARIA ISABEL REZENDE	216	51,5865	R\$ 102,54	094	40	13	01	RUA	BELO MONTE	190	45,8546	R\$ 91,15
094	34	31	04	RUA	CASTANHAL	216	51,5865	R\$ 102,54	094	40	13	02	RUA	TAGUARANA	190	45,8546	R\$ 91,15
094	34	31	03	RUA	ELDRIDGE GASTROAT	307	75,3326	R\$ 149,74	094	40	17	03	RUA	PIACABUCA	190	45,8546	R\$ 91,15
094	34	31	02	RUA	MIGUEL ALEIXO,SAO	216	51,5865	R\$ 102,54	094	40	17	01	VIELA	VARZEA DO POCO	190	45,8546	R\$ 91,15
094	34	34	02	RUA	NOVA TIMBOTEVA	216	51,5865	R\$ 102,54	094	40	17	05	RUA	SATUBA	190	45,8546	R\$ 91,15
094	34	43	03	RUA	MARIA ISABEL REZENDE	216	51,5865	R\$ 102,54	094	40	17	04	RUA	BELO MONTE	190	45,8546	R\$ 91,15
094	34	43	02	RUA	INHANGADI	216	51,5865	R\$ 102,54	094	40	17	02	RUA	BELA VISTA	216	51,5865	R\$ 102,54
094	34	43	01	RUA	NOVA TIMBOTEVA	216	51,5865	R\$ 102,54	094	40	22	06	RUA	CANAPI	190	45,8546	R\$ 91,15
094	34	43	04	RUA	MIGUEL ALEIXO,SAO	216	51,5865	R\$ 102,54	094	40	22	05	RUA	CARNEIROS	190	45,8546	R\$ 91,15
094	34	47	03	RUA	JOSE MIGUEL ACKEL	281	69,6008	R\$ 138,35	094	40	22	01	RUA	CANAPI	216	51,5865	R\$ 102,54
094	34	52	01	RUA	MARIA ISABEL REZENDE	216	51,5865	R\$ 102,54	094	40	22	03	RUA	ARACY	216	51,5865	R\$ 102,54
094	34	52	02	RUA	INHANGADI	216	51,5865	R\$ 102,54	094	40	22	02	RUA	BELA VISTA	216	51,5865	R\$ 102,54
094	34	52	03	RUA	ELDRIDGE GASTROAT	307	75,3326	R\$ 149,74	094	40	25	01	RUA	BELO MONTE	190	45,8546	R\$ 91,15
094	34	52	04	RUA	MIGUEL ALEIXO,SAO	216	51,5865	R\$ 102,54	094	40	25	03	RUA	TAGUARANA	190	45,8546	R\$ 91,15
094	34	58	02	RUA	CECILIA,SANTA	281	69,6008	R\$ 138,35	094	40	25	02	RUA	FELIZ DESERTO	190	45,8546	R\$ 91,15
094	34	58	01	RUA	ELIZABETH,SANTA	141	36,0286	R\$ 71,61	094	40	26	02	RUA	PIACABUCA	190	45,8546	R\$ 91,15
094	34	58	04	RUA	JOSE MIGUEL ACKEL	281	69,6008	R\$ 138,35	094	40	26	01	RUA	BELO MONTE	190	45,8546	R\$ 91,15
094	34	63	03	RUA	MARIA ISABEL REZENDE	216	51,5865	R\$ 102,54	094	40	26	03	RUA	TAGUARANA	117	27,8403	R\$ 55,34
094	34	63	04	RUA	INHANGADI	216	51,5865	R\$ 102,54	094	40	26	04	RUA	FELIZ DESERTO	190	45,8546	R\$ 91,15
094	34	63	01	RUA	NOVA TIMBOTEVA	216	51,5865	R\$ 102,54	094	40	28	03	RUA	DEOLINDA DAS DORES	158	39,3039	R\$ 78,12
094	34	63	02	RUA	JOSE MIGUEL ACKEL	281	69,6008	R\$ 138,35	094	40	28	02	RUA	BELA VISTA	216	51,5865	R\$ 102,54
094	34	64	01	RUA	JOSE MIGUEL ACKEL	281	69,6008	R\$ 138,35	094	40	28	05	RUA	BELA VISTA	216	51,5865	R\$ 102,54
094	34	64	02	RUA	NOVA TIMBOTEVA	216	51,5865	R\$ 102,54	094	40	28	01	RUA	BELA VISTA	216	51,5865	R\$ 102,54
094	34	70	04	ALAME	PINHEIROS,DOS	216	51,5865	R\$ 102,54	094	40	28	06	RUA	BELA VISTA	216	51,5865	R\$ 102,54
094	34	70	03	RUA	CACULE	257	62,2313	R\$ 123,70	094	40	28	04	RUA	DIOMAR ACKEL	158	39,3039	R\$ 78,12
094	34	70	01	RUA	IGAPORA	257	62,2313	R\$ 123,70	094	40	31	01	RUA	ARACY	216	51,5865	R\$ 102,54
094	34	70	02	RUA	ELDRIDGE GASTROAT	307	75,3326	R\$ 149,74	094	40	46	04	RUA	CANAPI	190	45,8546	R\$ 91,15
094	34	72	01	RUA	MARIA ISABEL REZENDE	216	51,5865	R\$ 102,54	094	40	46	03	RUA	BELA VISTA	216	51,5865	R\$ 102,54
094	34	72	04	RUA	INHANGADI	216	51,5865	R\$ 102,54	094	40	46	02	RUA	TAGUARANA	117	27,8403	R\$ 55,34
094	34	72	03	RUA	ELDRIDGE GASTROAT	307	75,3326	R\$ 149,74	094	40	49	04	RUA	SATUBA	190	45,8546	R\$ 91,15
094	34	72	02	RUA	JOSE MIGUEL ACKEL	281	69,6008	R\$ 138,35	094	40	49	02	RUA	DEOLINDA DAS DORES	158	39,3039	R\$ 78,12
094	34	78	03	RUA	CARLO BAUDUCCO	158	39,3039	R\$ 78,12	094	40	49	01	RUA	DIOMAR ACKEL	158	39,3039	R\$ 78,12
094	34	78	01	RUA	RIITA,SANTA	281	69,6008	R\$ 138,35	094	40	49	03	RUA	DIOMAR ACKEL	158	39,3039	R\$ 78,12
094	34	80	03	ALAME	PINHEIROS,DOS	216	51,5865	R\$ 102,54	094	40	50	04	RODOV	AYRTON SENNA DA SILVA	133	32,7533	R\$ 65,10
094	34	80	04	RUA	CACULE	257	62,2313	R\$ 123,70	094	40	62	05	VIELA	PIMENTAS	109	25,3838	R\$ 50,46
094	34	80	02	RUA	OLIVEIRA DOS BREJINHOS	257	62,2313	R\$ 123,70	094	40	62	01	RUA	ARACY	216	51,5865	R\$ 102,54
094	34	80	01	RUA	ELDRIDGE GASTROAT	307	75,3326	R\$ 149,74	094	40							



094	42	11	01	RUA	CENTENARIO	158	39,3039	R\$ 78,12	094	44	13	01	RUA	ANGICAL	224	54,0430	R\$ 107,42
094	42	13	04	RUA	CENTENARIO	158	39,3039	R\$ 78,12	094	44	13	02	RUA	ITA	224	54,0430	R\$ 107,42
094	42	26	04	RUA	TIMBO	141	36,0286	R\$ 71,61	094	44	13	04	RUA	JOSE MIGUEL ACKEL	281	69,6008	R\$ 138,35
094	42	26	03	RUA	BREJO GRANDE	141	36,0286	R\$ 71,61	094	44	14	03	RUA	ANGICAL	224	54,0430	R\$ 107,42
094	42	26	01	RUA	JOSE MIGUEL ACKEL	257	62,2313	R\$ 123,70	094	44	14	02	RUA	ITA	224	54,0430	R\$ 107,42
094	42	28	03	RUA	BREJO GRANDE	141	36,0286	R\$ 71,61	094	44	14	01	RUA	ESTANCIA	224	54,0430	R\$ 107,42
094	42	28	01	RUA	JOSE MIGUEL ACKEL	257	62,2313	R\$ 123,70	094	44	14	04	RUA	JOSE MIGUEL ACKEL	281	69,6008	R\$ 138,35
094	42	31	02	RUA	CENTENARIO	158	39,3039	R\$ 78,12	094	44	21	01	RUA	TURVO	224	54,0430	R\$ 107,42
094	42	31	01	RUA	BIRITIBA MIRIM	158	39,3039	R\$ 78,12	094	44	21	03	RUA	JOSE MIGUEL ACKEL	281	69,6008	R\$ 138,35
094	42	31	03	RUA	JOSE MIGUEL ACKEL	257	62,2313	R\$ 123,70	094	44	22	03	RUA	TURVO	224	54,0430	R\$ 107,42
094	42	36	03	RUA	POCO REDONDO	141	36,0286	R\$ 71,61	094	44	22	01	RUA	BAIANOPOLIS	224	54,0430	R\$ 107,42
094	42	36	01	RUA	BREJO GRANDE	141	36,0286	R\$ 71,61	094	44	22	02	RUA	ITA	224	54,0430	R\$ 107,42
094	42	38	03	RUA	POCO REDONDO	141	36,0286	R\$ 71,61	094	44	22	04	RUA	JOSE MIGUEL ACKEL	281	69,6008	R\$ 138,35
094	42	38	01	RUA	BREJO GRANDE	141	36,0286	R\$ 71,61	094	44	49	04	RUA	ITA	356	90,0716	R\$ 179,04
094	42	42	02	RUA	POMERODE	141	36,0286	R\$ 71,61	094	44	51	02	RUA	ITA	141	36,0286	R\$ 71,61
094	42	42	01	RUA	SCHOROEDER	141	36,0286	R\$ 71,61	094	44	51	04	RUA	JOSE MIGUEL ACKEL	281	69,6008	R\$ 138,35
094	42	42	04	RUA	JOSE MIGUEL ACKEL	257	62,2313	R\$ 123,70	094	44	56	03	RUA	ANGICAL	224	54,0430	R\$ 107,42
094	42	44	03	RUA	SCHOROEDER	141	36,0286	R\$ 71,61	094	44	56	04	RUA	ITA	224	54,0430	R\$ 107,42
094	42	44	01	RUA	TIMBO	141	36,0286	R\$ 71,61	094	44	56	01	RUA	ESTANCIA	224	54,0430	R\$ 107,42
094	42	44	04	RUA	JOSE MIGUEL ACKEL	257	62,2313	R\$ 123,70	094	44	64	03	RUA	TURVO	224	54,0430	R\$ 107,42
094	42	46	01	RUA	POCO REDONDO	141	36,0286	R\$ 71,61	094	44	64	01	RUA	BAIANOPOLIS	224	54,0430	R\$ 107,42
094	42	46	04	RUA	PINHAO	141	36,0286	R\$ 71,61	094	44	65	03	RUA	BAIANOPOLIS	224	54,0430	R\$ 107,42
094	42	46	03	RUA	CEDRO DE SAO JOAO	141	36,0286	R\$ 71,61	094	44	65	01	RUA	ANGICAL	224	54,0430	R\$ 107,42
094	42	48	01	RUA	POCO REDONDO	141	36,0286	R\$ 71,61	094	44	65	04	RUA	ITA	224	54,0430	R\$ 107,42
094	42	48	03	RUA	CEDRO DE SAO JOAO	141	36,0286	R\$ 71,61	094	44	74	05	RUA	TURVO	224	54,0430	R\$ 107,42
094	42	50	03	RUA	PEDRINHAS	141	36,0286	R\$ 71,61	094	44	74	04	RUA	ESTANCIA	224	54,0430	R\$ 107,42
094	42	50	02	RUA	POMERODE	141	36,0286	R\$ 71,61	094	44	74	07	RUA	ESTANCIA	141	36,0286	R\$ 71,61
094	42	50	04	RUA	JOSE MIGUEL ACKEL	257	62,2313	R\$ 123,70	094	44	74	06	RUA	IRANI	174	42,9887	R\$ 85,45
094	42	56	04	RUA	PINHAO	141	36,0286	R\$ 71,61	094	45	00	03	RUA	CARLO BAUDUCCO	307	75,3326	R\$ 149,74
094	42	56	01	RUA	CEDRO DE SAO JOAO	141	36,0286	R\$ 71,61	094	45	00	04	RUA	BOM JARDIM	307	75,3326	R\$ 149,74
094	42	56	03	RUA	LAURENTINO	141	36,0286	R\$ 71,61	094	45	00	02	AVENI	HELENA,SANTA	323	81,0645	R\$ 161,13
094	42	59	01	RUA	CEDRO DE SAO JOAO	141	36,0286	R\$ 71,61	094	45	02	02	RUA	BARBARA,SANTA	307	75,3326	R\$ 149,74
094	42	59	03	RUA	LAURENTINO	141	36,0286	R\$ 71,61	094	45	02	03	RUA	SILVERIO,DOM	323	81,0645	R\$ 161,13
094	42	62	03	RUA	POMERODE	141	36,0286	R\$ 71,61	094	45	02	04	AVENI	HELENA,SANTA	323	81,0645	R\$ 161,13
094	42	62	01	RUA	SCHOROEDER	141	36,0286	R\$ 71,61	094	45	05	04	RUA	BARBARA,SANTA	307	75,3326	R\$ 149,74
094	42	63	04	RUA	SCHOROEDER	141	36,0286	R\$ 71,61	094	45	05	02	RUA	LUCIA,SANTA	307	75,3326	R\$ 149,74
094	42	63	02	RUA	TIMBO	141	36,0286	R\$ 71,61	094	45	09	04	AVENI	IFIGENIA,SANTA	281	69,6008	R\$ 138,35
094	42	64	01	RUA	PINHAO	141	36,0286	R\$ 71,61	094	45	09	01	RUA	AMELIA,SANTA	307	75,3326	R\$ 149,74
094	42	64	02	RUA	ATALANTA	141	36,0286	R\$ 71,61	094	45	09	02	AVENI	IFIGENIA,SANTA	281	69,6008	R\$ 138,35
094	42	64	04	RUA	TIMBO	141	36,0286	R\$ 71,61	094	45	09	03	RUA	MORUMBI	307	75,3326	R\$ 149,74
094	42	67	04	RUA	PINHAO	141	36,0286	R\$ 71,61	094	45	13	04	RUA	BARBARA,SANTA	307	75,3326	R\$ 149,74
094	42	67	01	RUA	LAURENTINO	141	36,0286	R\$ 71,61	094	45	13	03	RUA	SILVERIO,DOM	166	40,9416	R\$ 81,38
094	42	68	01	RUA	LAURENTINO	141	36,0286	R\$ 71,61	094	45	13	02	RUA	LUCIA,SANTA	307	75,3326	R\$ 149,74
094	42	70	03	RUA	PEDRINHAS	141	36,0286	R\$ 71,61	094	45	15	04	RUA	LUCIA,SANTA	307	75,3326	R\$ 149,74
094	42	70	04	RUA	POMERODE	141	36,0286	R\$ 71,61	094	45	15	02	AVENI	IFIGENIA,SANTA	281	69,6008	R\$ 138,35
094	42	70	02	RUA	SCHOROEDER	141	36,0286	R\$ 71,61	094	45	20	02	AVENI	IFIGENIA,SANTA	281	69,6008	R\$ 138,35
094	42	70	01	RUA	INDIAROA	109	25,3838	R\$ 50,46	094	45	35	04	RUA	AMELIA,SANTA	307	75,3326	R\$ 149,74
094	42	72	04	RUA	SCHOROEDER	141	36,0286	R\$ 71,61	094	45	35	03	AVENI	IFIGENIA,SANTA	281	69,6008	R\$ 138,35
094	42	72	02	RUA	TIMBO	141	36,0286	R\$ 71,61	094	45	35	02	RUA	MORUMBI	307	75,3326	R\$ 149,74
094	42	75	01	RUA	PINHAO	141	36,0286	R\$ 71,61	094	45	37	01	RUA	JOSE DA LAGE,SAO	273	67,1442	R\$ 133,46
094	42	75	03	RUA	ATALANTA	141	36,0286	R\$ 71,61	094	45	38	02	AVENI	SANTANA DO MUNDAU	307	75,3326	R\$ 149,74
094	42	75	02	RUA	RIBEIROPOLIS	141	36,0286	R\$ 71,61	094	45	38	04	RUA	JOSE DA LAGE,SAO	273	67,1442	R\$ 133,46
094	42	80	03	RUA	PEDRINHAS	141	36,0286	R\$ 71,61	094	45	45	01	RUA	JOSE DA LAGE,SAO	273	67,1442	R\$ 133,46
094	42	80	04	RUA	SCHOROEDER	141	36,0286	R\$ 71,61	094	45	54	01	RUA	JOSE DA LAGE,SAO	273	67,1442	R\$ 133,46
094	42	80	02	RUA	TIMBO	141	36,0286	R\$ 71,61	094	45	56	01	VIELA	WISEU	141	36,0286	R\$ 71,61
094	42	83	03	RUA	RIBEIROPOLIS	141	36,0286	R\$ 71,61	094	45	56	02	AVENI	SANTANA DO MUNDAU	307	75,3326	R\$ 149,74
094	42	83	01	RUA	TIMBO	141	36,0286	R\$ 71,61	094	45	56	04	RUA	JOSE DA LAGE,SAO	273	67,1442	R\$ 133,46
094	42	86	01	RUA	PEDRINHAS	141	36,0286	R\$ 71,61	094	45	59	02	RUA	PINDOBA	273	67,1442	R\$ 133,46
094	42	86	02	RUA	RIBEIROPOLIS	141	36,0286	R\$ 71,61	094	45	59	04	AVENI	SANTANA DO MUNDAU	307	75,3326	R\$ 149,74
094	42	91	03	RUA	PEDRINHAS	117	27,8403	R\$ 55,34	094	45	65	03	RUA	SERRA AZUL DE MINAS	257	62,2313	R\$ 123,70
094	42	91	02	RUA	RIBEIROPOLIS	141	36,0286	R\$ 71,61	094	45	65	02	AVENI	SANTANA DO MUNDAU	307	75,3326	R\$ 149,74
094	42	91	04	RUA	TIMBO	141	36,0286	R\$ 71,61	094	45	65	04	RUA	JOSE DA LAGE,SAO	273	67,1442	R\$ 133,46
094	42	94	01	RUA	ADRIANO DOS SANTOS CAVALCANTI	166	40,9416	R\$ 81,38	094	45	67	02	RUA	PINDOBA	273	67,1442	R\$ 133,46
094	42	94	03	RUA	ELVIS PRESLEY	166	40,9416	R\$ 81,38	094	45	67	01	VIELA	WISEU	141	36,0286	R\$ 71,61
094	43	03	01	RUA	UTINGA	216	51,5865	R\$ 102,54	094	45	67	04	AVENI	SANTANA DO MUNDAU	307	75,3326	R\$ 149,74
094	43	03	03	.	UM	141	36,0286	R\$ 71,61	094	45	73	01	RUA	JOSE DA LAGE,SAO	273	67,1442	R\$ 133,46
094	43	20	03	RUA	BREJO GRANDE	141	36,0286	R\$ 71,61	094	45	78	04	RUA	PINDOBA	273	67,1442	R\$ 133,46
094	43	20	01	RUA	JOSE MIGUEL ACKEL	257	62,2313	R\$ 123,70	094	45	78	02	RUA	JUTAI	273	67,1442	R\$ 133,46
094	43	21	02	PRACA	CASSIA CLAY	158	39,3039	R\$ 78,12	094	45	79	01	RUA	JUTAI	273	67,1442	R\$ 133,46
094	43	24	03	RUA	CRISTOPOLIS	158	39,3039	R\$ 78,12	094	45	81	03	RUA	JUTAI	273	67,1442	R\$ 133,46
094	43	24	04	RUA	SERRA TALHADA	158	39,3039	R\$ 78,12	094	45	83	02	AVENI	SANTANA DO MUNDAU	307	75,3326	R\$ 149,74
094	43	24	02	VIELA	ITABAIANINHA	125	29,4779	R\$ 58,59	094	45	83	01	RUA	SERRA AZUL DE MINAS	257	62,2313	R\$ 123,70
094	43	24	01	RUA	JOSE MIGUEL ACKEL	257	62,2313	R\$ 123,70	094	45	83	04	RUA	JOSE DA LAGE,SAO	273	67,1442	R\$ 133,46
094	43	26	02	RUA	CRISTOPOLIS	158	39,3039	R\$ 78,12	094	45	85	02	RUA	PINDOBA	273	67,1442	R\$ 133,46
094	43	26	03	VIELA	ITABAIANINHA	125	29,4779	R\$ 58,59	094	45	85	04	AVENI	SANTANA DO MUNDAU	307	75,3326	R\$ 149,74
094	43	26	01	RUA	JOSE MIGUEL ACKEL	281	69,6008	R\$ 138,35	094	45	85	03	RUA	SERRA AZUL DE MINAS	257	62,2313	R\$ 123,70
094	43	30	03	RUA	POCO REDONDO	141	36,0286	R\$ 71,61	094								

094	50	53	04	VIELA	PICARRAS	75	18,0143	R\$ 35,81	094	52	79	01	RUA	EURACHIO MAURICIO	166	40,9416	R\$ 81,38
094	50	53	01	RUA	CACIMBINHA	109	25,3838	R\$ 50,46	094	52	79	04	RUA	JOSE CAETANO DA CRUZ	166	40,9416	R\$ 81,38
094	50	53	03	RUA	PAO DE ACUCAR	109	25,3838	R\$ 50,46	094	52	83	02	VIELA	BAIAO	182	44,2170	R\$ 87,89
094	50	57	03	RUA	PARANACITY	109	25,3838	R\$ 50,46	094	52	83	03	VIELA	BAIAO	182	44,2170	R\$ 87,89
094	50	57	01	ESTRA	JUSCELINO KUBITSCHK DE OLIVEIRA,PRESIDENTE	158	39,3039	R\$ 78,12	094	52	86	04	RUA	JULIO CESAR ROMANO	166	40,9416	R\$ 81,38
094	50	61	03	RUA	CACIMBINHA	109	25,3838	R\$ 50,46	094	52	86	02	RUA	JOSE CAETANO DA CRUZ	166	40,9416	R\$ 81,38
094	50	61	01	RUA	PAO DE ACUCAR	109	25,3838	R\$ 50,46	094	52	97	01	RUA	MANGARATIBA	166	40,9416	R\$ 81,38
094	50	62	02	RUA	POCO DAS TRINCEIRAS	109	25,3838	R\$ 50,46	094	52	97	02	RUA	JOSE CAETANO DA CRUZ	166	40,9416	R\$ 81,38
094	50	63	02	RUA	POCO DAS TRINCEIRAS	109	25,3838	R\$ 50,46	094	53	03	04	RUA	MUCUGEO	158	39,3039	R\$ 78,12
094	50	63	01	RUA	PAO DE ACUCAR	109	25,3838	R\$ 50,46	094	53	08	04	RUA	ITAETE	158	39,3039	R\$ 78,12
094	50	72	04	RUA	POCO DAS TRINCEIRAS	109	25,3838	R\$ 50,46	094	53	08	01	VIELA	IBIPETUBA	158	39,3039	R\$ 78,12
094	50	72	02	RUA	PARANAPOEMA	109	25,3838	R\$ 50,46	094	53	08	02	RUA	MUCUGEO	158	39,3039	R\$ 78,12
094	50	76	04	RUA	POCO DAS TRINCEIRAS	109	25,3838	R\$ 50,46	094	53	17	04	VIELA	DESIDERIO,SAO	158	39,3039	R\$ 78,12
094	50	76	01	RUA	PARANACITY	109	25,3838	R\$ 50,46	094	53	29	01	RUA	MUCUGEO	158	39,3039	R\$ 78,12
094	50	76	02	RUA	PARANAPOEMA	109	25,3838	R\$ 50,46	094	53	30	04	RUA	ALDO RISTORI,ARQUITETO	166	40,9416	R\$ 81,38
094	50	78	03	VIELA	MARILANDIA DO SUL	75	18,0143	R\$ 35,81	094	53	30	01	RUA	ADRIANO DOS SANTOS CAVALCANTI	166	40,9416	R\$ 81,38
094	50	78	02	RUA	PARANACITY	109	25,3838	R\$ 50,46	094	53	30	02	RUA	EURACHIO MAURICIO	109	25,3838	R\$ 50,46
094	50	78	01	ESTRA	JUSCELINO KUBITSCHK DE OLIVEIRA,PRESIDENTE	158	39,3039	R\$ 78,12	094	53	30	03	RUA	ELVIS PRESLEY	166	40,9416	R\$ 81,38
094	50	85	01	RUA	TORNEIRAS DO O'ESTE	109	25,3838	R\$ 50,46	094	53	41	04	RUA	ADRIANO DOS SANTOS CAVALCANTI	166	40,9416	R\$ 81,38
094	50	85	04	RUA	PARANAPOEMA	109	25,3838	R\$ 50,46	094	53	53	01	ESTRA	MOINHO VELHO,DO	224	54,0430	R\$ 107,42
094	50	85	02	RUA	JOINVILE	109	25,3838	R\$ 50,46	094	53	60	03	RUA	ALBERTO DE MELO SEABRA,DOUTOR	109	25,3838	R\$ 50,46
094	50	86	02	RUA	TORNEIRAS DO O'ESTE	109	25,3838	R\$ 50,46	094	53	60	02	RUA	ADRIANO DOS SANTOS CAVALCANTI	166	40,9416	R\$ 81,38
094	50	87	02	RUA	TORNEIRAS DO O'ESTE	109	25,3838	R\$ 50,46	094	53	60	04	RUA	EURACHIO MAURICIO	166	40,9416	R\$ 81,38
094	50	87	01	RUA	PARANAPOEMA	109	25,3838	R\$ 50,46	094	53	63	01	ESTRA	MOINHO VELHO,DO	224	54,0430	R\$ 107,42
094	50	92	04	RUA	PARANAPOEMA	109	25,3838	R\$ 50,46	094	53	65	03	RUA	CAMPO DO MOURAO	133	32,7533	R\$ 65,10
094	50	92	02	RUA	JOINVILE	109	25,3838	R\$ 50,46	094	53	65	04	RUA	GUARANIACU	257	62,2313	R\$ 123,70
094	50	95	01	RUA	JOINVILE	109	25,3838	R\$ 50,46	094	53	65	05	ESTRA	MOINHO VELHO,DO	224	54,0430	R\$ 107,42
094	50	97	02	RUA	JOINVILE	109	25,3838	R\$ 50,46	094	53	67	02	RUA	JACUTINGA	257	62,2313	R\$ 123,70
094	51	01	03	RUA	IRACEMA	91	22,9273	R\$ 45,57	094	53	70	02	RUA	ANTONIO RIBEIRO DA COSTA,CAPITAO	166	40,9416	R\$ 81,38
094	51	01	04	RUA	JOSE MIGUEL ACKEL	216	51,5865	R\$ 102,54	094	53	70	04	RUA	ADRIANO DOS SANTOS CAVALCANTI	166	40,9416	R\$ 81,38
094	51	16	20	RUA	CARAMURUS	125	29,4779	R\$ 58,59	094	53	70	03	RUA	JOSE CAETANO DA CRUZ	109	25,3838	R\$ 50,46
094	51	16	21	RUA	CARAMURUS	91	22,9273	R\$ 45,57	094	53	74	02	RUA	CAMPO DO MOURAO	257	62,2313	R\$ 123,70
094	51	16	18	RUA	IRACEMA	91	22,9273	R\$ 45,57	094	53	74	01	RUA	GUARANIACU	257	62,2313	R\$ 123,70
094	51	16	19	RUA	IRACEMA	91	22,9273	R\$ 45,57	094	53	74	04	ESTRA	MOINHO VELHO,DO	224	54,0430	R\$ 107,42
094	51	16	15	RUA	JOSE MIGUEL ACKEL	216	51,5865	R\$ 102,54	094	53	78	02	RUA	JACUTINGA	257	62,2313	R\$ 123,70
094	51	24	02	RUA	CARAMURUS	125	29,4779	R\$ 58,59	094	53	85	01	RUA	CAMPO DO MOURAO	257	62,2313	R\$ 123,70
094	51	30	01	.	ESTRADA	125	29,4779	R\$ 58,59	094	53	85	04	RUA	CAMPO DO MOURAO	257	62,2313	R\$ 123,70
094	51	30	03	RUA	JOPIATA	125	29,4779	R\$ 58,59	094	53	85	02	RUA	JACUTINGA	257	62,2313	R\$ 123,70
094	51	30	04	RUA	FEIRA NOVE	125	29,4779	R\$ 58,59	094	53	85	03	RUA	JOSE INACIO GOMES	232	56,4994	R\$ 112,30
094	51	30	05	RUA	JEQUITIBA	125	29,4779	R\$ 58,59	094	53	87	01	RUA	CEU AZUL	257	62,2313	R\$ 123,70
094	51	36	01	RUA	JOPIATA	125	29,4779	R\$ 58,59	094	53	87	02	RUA	FOZ DO IGUACU	257	62,2313	R\$ 123,70
094	51	36	02	RUA	CRUZ DAS GRACAS	125	29,4779	R\$ 58,59	094	53	87	04	RUA	JACUTINGA	257	62,2313	R\$ 123,70
094	51	37	01	RUA	LAGE MURIAE	125	29,4779	R\$ 58,59	094	53	87	03	RUA	JOSE INACIO GOMES	232	56,4994	R\$ 112,30
094	51	37	03	RUA	CRUZ DAS GRACAS	125	29,4779	R\$ 58,59	094	53	91	04	RUA	ANTONIO RIBEIRO DA COSTA,CAPITAO	166	40,9416	R\$ 81,38
094	51	39	02	RUA	CARIRA	125	29,4779	R\$ 58,59	094	53	91	03	RUA	JOSE CAETANO DA CRUZ	109	25,3838	R\$ 50,46
094	51	39	01	RUA	SERGIO NAGASE,DOUTOR	125	29,4779	R\$ 58,59	094	53	91	02	ESTRA	MOINHO VELHO,DO	224	54,0430	R\$ 107,42
094	51	39	03	RUA	LAGE MURIAE	125	29,4779	R\$ 58,59	094	53	92	02	RUA	ANTONIO PEDRECA	232	56,4994	R\$ 112,30
094	51	39	04	RUA	CRUZ DAS GRACAS	125	29,4779	R\$ 58,59	094	53	92	03	RUA	ANTONIO PEDRECA	232	56,4994	R\$ 112,30
094	51	53	04	RUA	LAGE MURIAE	125	29,4779	R\$ 58,59	094	53	92	01	ESTRA	MOINHO VELHO,DO	224	54,0430	R\$ 107,42
094	51	53	03	RUA	FEIRA NOVE	125	29,4779	R\$ 58,59	094	53	98	01	RUA	CEU AZUL	257	62,2313	R\$ 123,70
094	51	53	02	RUA	LAGE MURIAE	125	29,4779	R\$ 58,59	094	53	98	02	RUA	PEABIRU	257	62,2313	R\$ 123,70
094	51	53	01	RUA	JOPIATA	125	29,4779	R\$ 58,59	094	53	98	04	RUA	FOZ DO IGUACU	257	62,2313	R\$ 123,70
094	51	57	04	RUA	CARIRA	125	29,4779	R\$ 58,59	094	53	98	03	RUA	JOSE INACIO GOMES	232	56,4994	R\$ 112,30
094	51	57	02	RUA	LAGE MURIAE	125	29,4779	R\$ 58,59	094	54	07	01	AVENI	JUREMA	224	54,0430	R\$ 107,42
094	51	57	03	RUA	CRUZ DAS GRACAS	125	29,4779	R\$ 58,59	094	54	17	03	RUA	JANDAIA	182	44,2170	R\$ 87,89
094	51	59	01	RUA	SERGIO NAGASE,DOUTOR	125	29,4779	R\$ 58,59	094	54	17	01	RUA	JACUTINGA	182	44,2170	R\$ 87,89
094	51	59	04	RUA	LAGE MURIAE	125	29,4779	R\$ 58,59	094	54	18	03	RUA	JANDAIA	182	44,2170	R\$ 87,89
094	51	60	02	RUA	MURIBECA	125	29,4779	R\$ 58,59	094	54	18	01	RUA	JACUTINGA	182	44,2170	R\$ 87,89
094	51	65	01	RUA	LAGE MURIAE	125	29,4779	R\$ 58,59	094	54	33	01	RUA	JACUTINGA	257	62,2313	R\$ 123,70
094	51	71	01	RUA	MURIBECA	125	29,4779	R\$ 58,59	094	54	33	03	RUA	MARAJUARA	257	62,2313	R\$ 123,70
094	51	71	03	ESTRA	JUSCELINO KUBITSCHK DE OLIVEIRA,PRESIDENTE	158	39,3039	R\$ 78,12	094	54	35	02	AVENI	JUREMA	307	75,3326	R\$ 149,74
094	51	73	04	RUA	LAGE MURIAE	125	29,4779	R\$ 58,59	094	54	35	01	RUA	JACUTINGA	257	62,2313	R\$ 123,70
094	51	73	03	RUA	LAGE MURIAE	125	29,4779	R\$ 58,59	094	54	35	03	RUA	MARAJUARA	257	62,2313	R\$ 123,70
094	51	96	03	RUA	LAGO DE PEDRA	182	44,2170	R\$ 87,89	094	54	38	01	RUA	JANDAIA	182	44,2170	R\$ 87,89
094	51	96	04	RUA	LAGO DE PEDRA	182	44,2170	R\$ 87,89	094	54	38	04	AVENI	JUREMA	307	75,3326	R\$ 149,74
094	51	96	05	ESTRA	JUSCELINO KUBITSCHK DE OLIVEIRA,PRESIDENTE	158	39,3039	R\$ 78,12	094	54	38	03	RUA	JURUBATUBA	182	44,2170	R\$ 87,89
094	51	96	02	RUA	JOAO DE FARIA	182	44,2170	R\$ 87,89	094	54	39	01	RUA	JANDAIA	182	44,2170	R\$ 87,89
094	52	06	01	RUA	ADRIANO DOS SANTOS CAVALCANTI	166	40,9416	R\$ 81,38	094	54	39	03	RUA	JURUBATUBA	182	44,2170	R\$ 87,89
094	52	06	03	RUA	ELVIS PRESLEY	166	40,9416	R\$ 81,38	094	54	44	01	RUA	MAQUIRA	307	75,3326	R\$ 149,74
094	52	08	02	RUA	ALDO RISTORI,ARQUITETO	166	40,9416	R\$ 81,38	094	54	44	03	RUA	MARAJUARA	257	62,2313	R\$ 123,70
094	52	08	01	RUA	ADRIANO DOS SANTOS CAVALCANTI	166	40,9416	R\$ 81,38	094	54	44	02	RUA	MIRUNA	257	62,2313	R\$ 123,70
094	52	08	03	RUA	ELVIS PRESLEY	166	40,9416	R\$ 81,38	094	54	48	04	AVENI	JUREMA	307	75,3326	R\$ 149,74
094	52	09	04	RUA	ADRIANO DOS SANTOS CAVALCANTI	166	40,9416	R\$ 81,38	094	54	48	03	AVENI	JACUPIRANGA	182	44,2170	R\$ 87,89
094	52	13	01	RUA	ELVIS PRESLEY	166	40,9416	R\$ 81,38	094	54	48	01	RUA	JURUBATUBA	182	44,2170	R\$ 87,89
094	52	13	03	RUA	CRUZ DAS GRACAS	166	40,9416	R\$ 81,38	094	54	50	01	RUA	POTIGUARA	307	75,3326	R\$ 149,74
094	52	16	02	RUA	ALBERTO DE MELO SEABRA,DOUTOR	166	40,9416	R\$ 81,38	094	54	50	03	RUA	JACUTINGA	257		





094	55	01	03	RUA	PEDRA MOLE	273	67,1442	R\$ 133,46	094	61	41	02	RUA	IPUPIARA	158	39,3039	R\$ 78,12
094	55	08	02	RUA	CAPELA	257	62,2313	R\$ 123,70	094	61	43	03	ESTRA	SACRAMENTO,DO	273	67,1442	R\$ 133,46
094	55	08	04	RUA	FLEXEIRAS	257	62,2313	R\$ 123,70	094	61	43	02	RUA	JOAQUIM LOBO	182	44,2170	R\$ 87,89
094	55	12	01	VIELA	VITORIA DO MEARIM	257	62,2313	R\$ 123,70	094	61	43	01	ESTRA	JUSCELINO KUBITSCHKEK DE OLIVEIRA,PRESIDENTE	265	64,6878	R\$ 128,58
094	55	12	03	VIELA	PACO DO LUMIAR	257	62,2313	R\$ 123,70	094	61	48	01	RUA	LAGO DE PEDRA	182	44,2170	R\$ 87,89
094	55	12	02	AVENI	SANTANA DO MUNDAU	307	75,3326	R\$ 149,74	094	61	48	02	RUA	EURACHIO MAURICIO	182	44,2170	R\$ 87,89
094	55	12	04	RUA	JOSE DA LAGE,SAO	273	67,1442	R\$ 133,46	094	61	48	04	RUA	JOAQUIM LOBO	182	44,2170	R\$ 87,89
094	55	13	02	RUA	PINDOBA	273	67,1442	R\$ 133,46	094	61	48	03	ESTRA	JUSCELINO KUBITSCHKEK DE OLIVEIRA,PRESIDENTE	265	64,6878	R\$ 128,58
094	55	13	04	AVENI	SANTANA DO MUNDAU	307	75,3326	R\$ 149,74	094	61	53	02	RUA	TUPINAMBARAMAS	190	45,8546	R\$ 91,15
094	55	14	04	RUA	PINDOBA	273	67,1442	R\$ 133,46	094	61	53	01	ESTRA	SACRAMENTO,DO	273	67,1442	R\$ 133,46
094	55	14	02	RUA	JUTAI	273	67,1442	R\$ 133,46	094	61	53	03	RUA	IPUPIARA	158	39,3039	R\$ 78,12
094	55	17	01	RUA	BRANQUINHA	257	62,2313	R\$ 123,70	094	61	59	02	RUA	MANGARATIBA	182	44,2170	R\$ 87,89
094	55	19	02	RUA	PAULO JACINTO	257	62,2313	R\$ 123,70	094	61	59	01	RUA	LAGO DE PEDRA	182	44,2170	R\$ 87,89
094	55	19	04	RUA	CAPELA	257	62,2313	R\$ 123,70	094	61	59	04	RUA	EURACHIO MAURICIO	182	44,2170	R\$ 87,89
094	55	20	03	RUA	PEDRA MOLE	273	67,1442	R\$ 133,46	094	61	59	03	ESTRA	JUSCELINO KUBITSCHKEK DE OLIVEIRA,PRESIDENTE	265	64,6878	R\$ 128,58
094	55	20	04	VIELA	TALA	273	67,1442	R\$ 133,46	094	61	63	02	RUA	TUPINAMBARAMAS	91	22,9273	R\$ 45,57
094	55	20	02	RUA	JUTAI	315	78,6079	R\$ 156,25	094	61	63	01	RUA	GENTIO DE OURO	158	39,3039	R\$ 78,12
094	55	20	01	RUA	JOSE DA LAGE,SAO	273	67,1442	R\$ 133,46	094	61	73	04	RUA	GENTIO DE OURO	158	39,3039	R\$ 78,12
094	55	28	02	VIELA	JACUPIRANGA	257	62,2313	R\$ 123,70	094	61	73	01	ESTRA	SACRAMENTO,DO	273	67,1442	R\$ 133,46
094	55	28	01	RUA	BRANQUINHA	257	62,2313	R\$ 123,70	094	61	73	03	RUA	JANIO DA SILVA QUADROS,PRESIDENTE	190	45,8546	R\$ 91,15
094	55	30	01	RUA	JUTAI	273	67,1442	R\$ 133,46	094	61	76	03	RUA	CASCATA	182	44,2170	R\$ 87,89
094	55	31	02	AVENI	SANTANA DO MUNDAU	307	75,3326	R\$ 149,74	094	61	76	02	RUA	EURACHIO MAURICIO	182	44,2170	R\$ 87,89
094	55	31	03	RUA	JUTAI	315	78,6079	R\$ 156,25	094	61	76	04	RUA	JOAQUIM LOBO	182	44,2170	R\$ 87,89
094	55	31	04	RUA	JOSE DA LAGE,SAO	273	67,1442	R\$ 133,46	094	61	76	01	ESTRA	JUSCELINO KUBITSCHKEK DE OLIVEIRA,PRESIDENTE	265	64,6878	R\$ 128,58
094	55	42	02	RUA	PINDOBA	273	67,1442	R\$ 133,46	094	61	87	02	RUA	MANGARATIBA	182	44,2170	R\$ 87,89
094	55	42	05	AVENI	SANTANA DO MUNDAU	307	75,3326	R\$ 149,74	094	61	87	03	RUA	CASCATA	182	44,2170	R\$ 87,89
094	55	42	03	RUA	ICATU	257	62,2313	R\$ 123,70	094	61	87	05	RUA	PARTICULAR	182	44,2170	R\$ 87,89
094	55	43	04	RUA	PINDOBA	273	67,1442	R\$ 133,46	094	61	87	04	RUA	EURACHIO MAURICIO	182	44,2170	R\$ 87,89
094	55	43	03	RUA	ICATU	257	62,2313	R\$ 123,70	094	61	87	01	ESTRA	JUSCELINO KUBITSCHKEK DE OLIVEIRA,PRESIDENTE	265	64,6878	R\$ 128,58
094	55	43	02	RUA	JUTAI	273	67,1442	R\$ 133,46	094	61	92	03	RUA	GENTIO DE OURO	158	39,3039	R\$ 78,12
094	55	47	03	RUA	SEIS	174	42,9887	R\$ 85,45	094	61	92	01	RUA	JANIO DA SILVA QUADROS,PRESIDENTE	190	45,8546	R\$ 91,15
094	55	47	02	RUA	OITO	174	42,9887	R\$ 85,45	094	61	94	01	RUA	CASCATA	182	44,2170	R\$ 87,89
094	55	47	01	RUA	MURUTU	174	42,9887	R\$ 85,45	094	61	94	04	ESTRA	SACRAMENTO,DO	273	67,1442	R\$ 133,46
094	55	62	01	RUA	ICATU	257	62,2313	R\$ 123,70	094	61	94	02	RUA	EURACHIO MAURICIO	182	44,2170	R\$ 87,89
094	55	65	03	RUA	SEIS	182	44,2170	R\$ 87,89	094	61	99	04	RUA	MANGARATIBA	182	44,2170	R\$ 87,89
094	55	65	02	RUA	OITO	174	42,9887	R\$ 85,45	094	61	99	03	RUA	CASCATA	182	44,2170	R\$ 87,89
094	55	65	04	RUA	DOZE	174	42,9887	R\$ 85,45	094	61	99	02	RUA	JOAQUIM MOREIRA	182	44,2170	R\$ 87,89
094	55	65	06	AVENI	UM	182	44,2170	R\$ 87,89	094	61	99	01	ESTRA	JUSCELINO KUBITSCHKEK DE OLIVEIRA,PRESIDENTE	265	64,6878	R\$ 128,58
094	55	68	04	RUA	SEIS	174	42,9887	R\$ 85,45	094	62	02	01	VIELA	BAIAO	182	44,2170	R\$ 87,89
094	55	68	03	RUA	SETE	174	42,9887	R\$ 85,45	094	62	02	02	RUA	EURACHIO MAURICIO	182	44,2170	R\$ 87,89
094	55	68	01	RUA	OITO	174	42,9887	R\$ 85,45	094	62	02	03	RUA	JOAO DE FARIA	182	44,2170	R\$ 87,89
094	55	72	01	RUA	JUTAI	273	67,1442	R\$ 133,46	094	62	02	03	RUA	EURACHIO MAURICIO	182	44,2170	R\$ 87,89
094	55	80	04	AVENI	JUREMA	307	75,3326	R\$ 149,74	094	62	14	01	RUA	MANGARATIBA	166	40,9416	R\$ 81,38
094	55	80	01	RUA	JAVARI	182	44,2170	R\$ 87,89	094	62	14	02	RUA	JOAO DE FARIA	182	44,2170	R\$ 87,89
094	55	80	03	RUA	RIO JUTAI	182	44,2170	R\$ 87,89	094	62	20	02	RUA	EURACHIO MAURICIO	182	44,2170	R\$ 87,89
094	55	82	04	RUA	GRAJAU,BARAO DE	182	44,2170	R\$ 87,89	094	62	20	03	RUA	LAGO DE PEDRA	91	22,9273	R\$ 45,57
094	55	82	05	AVENI	UM	182	44,2170	R\$ 87,89	094	62	20	04	RUA	JOAQUIM LOBO	182	44,2170	R\$ 87,89
094	55	82	03	RUA	JAVARI	182	44,2170	R\$ 87,89	094	62	20	01	RUA	JOAO DE FARIA	182	44,2170	R\$ 87,89
094	55	82	01	RUA	JUTAI	315	78,6079	R\$ 156,25	094	62	25	03	RUA	MANGARATIBA	182	44,2170	R\$ 87,89
094	55	82	02	RUA	JUTAI	273	67,1442	R\$ 133,46	094	62	25	01	RUA	JOAQUIM MOREIRA	182	44,2170	R\$ 87,89
094	55	86	02	RUA	SEIS	174	42,9887	R\$ 85,45	094	62	25	02	RUA	JOAO DE FARIA	182	44,2170	R\$ 87,89
094	55	86	03	RUA	NOVE	174	42,9887	R\$ 85,45	094	62	31	02	RUA	MANGARATIBA	182	44,2170	R\$ 87,89
094	55	86	05	RUA	DEZ	174	42,9887	R\$ 85,45	094	62	31	04	RUA	EURACHIO MAURICIO	182	44,2170	R\$ 87,89
094	55	86	06	RUA	DOZE	174	42,9887	R\$ 85,45	094	62	31	03	RUA	LAGO DE PEDRA	182	44,2170	R\$ 87,89
094	55	91	01	RUA	RIO JUTAI	182	44,2170	R\$ 87,89	094	62	31	01	RUA	JOAO DE FARIA	182	44,2170	R\$ 87,89
094	55	92	01	RUA	GRAJAU,BARAO DE	208	48,3111	R\$ 96,03	094	62	36	01	RUA	ANTONIO BITENCOURT	182	44,2170	R\$ 87,89
094	55	92	02	RUA	CAMPO MAIOR	257	62,2313	R\$ 123,70	094	62	36	03	RUA	JOAQUIM MOREIRA	182	44,2170	R\$ 87,89
094	55	94	02	RUA	PRIMEIRA CRUZ	208	48,3111	R\$ 96,03	094	62	36	02	RUA	JOAO DE FARIA	182	44,2170	R\$ 87,89
094	55	94	03	RUA	GRAJAU,BARAO DE	208	48,3111	R\$ 96,03	094	62	43	04	RUA	MANGARATIBA	182	44,2170	R\$ 87,89
094	55	97	02	RUA	SEIS	174	42,9887	R\$ 85,45	094	62	43	03	RUA	LAGO DE PEDRA	182	44,2170	R\$ 87,89
094	55	97	04	RUA	NOVE	174	42,9887	R\$ 85,45	094	62	43	02	RUA	JOAQUIM MOREIRA	182	44,2170	R\$ 87,89
094	55	98	04	RUA	SEIS	174	42,9887	R\$ 85,45	094	62	43	01	RUA	JOAO DE FARIA	182	44,2170	R\$ 87,89
094	55	98	01	RUA	CAFE	174	42,9887	R\$ 85,45	094	62	48	05	RUA	JOAO ASSUNCAO	182	44,2170	R\$ 87,89
094	60	02	01	VIELA	BARRA VELHA	75	18,0143	R\$ 35,81	094	62	48	03	RUA	ANTONIO BITENCOURT	182	44,2170	R\$ 87,89
094	60	02	03	RUA	JOINVILLE	109	25,3838	R\$ 50,46	094	62	48	02	RUA	JOAO DE FARIA	182	44,2170	R\$ 87,89
094	60	09	02	RUA	JARBAS TUPINAMBA,DOUTOR	158	39,3039	R\$ 78,12	094	62	48	01	RUA	JOAO ASSUNCAO	182	44,2170	R\$ 87,89
094	60	09	01	ESTRA	JUSCELINO KUBITSCHKEK DE OLIVEIRA,PRESIDENTE	158	39,3039	R\$ 78,12	094	62	54	02	RUA	ANTONIO BITENCOURT	182	44,2170	R\$ 87,89
094	60	19	03	RUA	JARBAS TUPINAMBA,DOUTOR	158	39,3039	R\$ 78,12	094	62	54	03	RUA	LAGO DE PEDRA	182	44,2170	R\$ 87,89
094	60	19	02	RUA	ESPIRIDIAO PRADO	190	45,8546	R\$ 91,15	094	62	54	04	RUA	JOAQUIM MOREIRA	182	44,2170	R\$ 87,89
094	60	33	04	RUA	TUCURUI	133	32,7533	R\$ 65,10	094	62	54	01	RUA	JOAO DE FARIA	182	44,2170	R\$ 87,89
094	60	36	01	RUA	JARBAS TUPINAMBA,DOUTOR	158	39,3039	R\$ 78,12	094	62	59	05	RUA	JOAO ASSUNCAO	182	44,2170	R\$ 87,89
094	60	49	04	RUA	TUPINAMBARAMAS	158	39,3039	R\$ 78,12	094	62	59	01	RUA	ESTEVAM TAVARES	182	44,2170	R\$ 87,89
094	60	49	02	RUA	ANTONIO ROSSI	158	39,3039	R\$ 78,12	094	62	59	02	RUA	JOAO DE FARIA	182	44,2170	R\$ 87,89
094	60	49	03	RUA	SODRE	158	39,3039	R\$ 78,12	094	62	59	03	RUA	JOAO ASSUNCAO	182	44,2170	R\$ 87,89
094	60	49	01	RUA	ESPIRIDIAO PRADO	190	45,8546	R\$ 91,15	094	62	65	01	RUA	JOAO DE FARIA	182	44,2170	R\$ 87,89
094	60	65	01	RUA	TUCURUI	133	32,7533	R\$ 65,10	094	62	65	02	RUA	JOAO ASSUNCAO	182	44,2170	R\$ 87,89

094	63	63	01	RUA	VICTORINO BENTO LORENA DA SILVA	232	56,4994	R\$ 112,30	094	65	45	01	RUA	CAMPO MAIOR	257	62,2313	R\$ 123,70
094	63	64	03	RUA	VICTORINO BENTO LORENA DA SILVA	232	56,4994	R\$ 112,30	094	65	45	02	RUA	MEDIO SAO FRANCISCO	133	32,7533	R\$ 65,10
094	63	64	01	RUA	ANDRE PAPERINI	232	56,4994	R\$ 112,30	094	65	48	02	RUA	ILHA BELA	257	62,2313	R\$ 123,70
094	63	66	01	RUA	MARIA DAS GRACAS DOS ANJOS	232	56,4994	R\$ 112,30	094	65	48	01	RUA	CUMBE	208	48,3111	R\$ 96,03
094	63	66	02	RUA	ANA MARIA GUALANDRO	232	56,4994	R\$ 112,30	094	65	51	02	RUA	TURIM	182	44,2170	R\$ 87,89
094	63	66	03	RUA	ANDRE PAPERINI	232	56,4994	R\$ 112,30	094	65	51	01	RUA	JAGUAREMA	109	25,3838	R\$ 50,46
094	63	72	01	RUA	ZEFERINO DE FREITAS	182	44,2170	R\$ 87,89	094	65	51	03	AVENI	JUREMA	166	40,9416	R\$ 81,38
094	63	72	03	RUA	MARCONDES MUNHOZ	182	44,2170	R\$ 87,89	094	65	53	01	RUA	TURIM	182	44,2170	R\$ 87,89
094	63	72	02	RUA	JOAO DE FARIA	182	44,2170	R\$ 87,89	094	65	55	01	RUA	TASSO FRAGOSO	174	42,9887	R\$ 85,45
094	63	74	01	RUA	VICTORINO BENTO LORENA DA SILVA	232	56,4994	R\$ 112,30	094	65	55	03	RUA	LORETO	174	42,9887	R\$ 85,45
094	63	76	03	RUA	VICTORINO BENTO LORENA DA SILVA	232	56,4994	R\$ 112,30	094	65	55	02	RUA	MIRADOR	174	42,9887	R\$ 85,45
094	63	76	02	RUA	JOAO CARLOS ZANAROLLI	232	56,4994	R\$ 112,30	094	65	59	02	VIELA	ALA	208	48,3111	R\$ 96,03
094	63	76	01	RUA	ANDRE PAPERINI	232	56,4994	R\$ 112,30	094	65	59	03	RUA	LAGO VERDE	208	48,3111	R\$ 96,03
094	63	85	03	RUA	TEOFILO CASTANHO	216	51,5865	R\$ 102,54	094	65	59	01	RUA	ILHA BELA	257	62,2313	R\$ 123,70
094	63	85	01	RUA	VICTORINO BENTO LORENA DA SILVA	232	56,4994	R\$ 112,30	094	65	60	03	RUA	PEDRO VELHO	257	62,2313	R\$ 123,70
094	63	89	04	RUA	JOAO CARLOS ZANAROLLI	232	56,4994	R\$ 112,30	094	65	60	01	AVENI	JUREMA	307	75,3326	R\$ 149,74
094	63	89	02	RUA	JOAO AVELINO FAUTHZ	232	56,4994	R\$ 112,30	094	65	62	01	RUA	TURIM	182	44,2170	R\$ 87,89
094	63	89	01	RUA	IDALINA MUNIZ RODRIGUES	232	56,4994	R\$ 112,30	094	65	64	02	RUA	LUZILANDIA	109	25,3838	R\$ 50,46
094	63	93	02	RUA	JOAO DE FARIA	182	44,2170	R\$ 87,89	094	65	64	01	RUA	LORETO	174	42,9887	R\$ 85,45
094	64	00	02	RUA	UBARANA	133	32,7533	R\$ 65,10	094	65	65	02	RUA	TASSO FRAGOSO	174	42,9887	R\$ 85,45
094	64	00	01	RUA	UMUARAMA	158	39,3039	R\$ 78,12	094	65	65	03	RUA	PARAIBANO	174	42,9887	R\$ 85,45
094	64	00	03	RUA	JOSE INACIO GOMES	158	39,3039	R\$ 78,12	094	65	65	04	RUA	LORETO	174	42,9887	R\$ 85,45
094	64	08	01	AVENI	JUREMA	166	40,9416	R\$ 81,38	094	65	65	01	RUA	MIRADOR	174	42,9887	R\$ 85,45
094	64	08	03	RUA	TELES PIRES	133	32,7533	R\$ 65,10	094	65	67	05	RUA	TASSO FRAGOSO	174	42,9887	R\$ 85,45
094	64	08	02	RUA	MURUTINGA	133	32,7533	R\$ 65,10	094	65	67	04	RUA	IMPERIAL	174	42,9887	R\$ 85,45
094	64	08	04	RUA	MIRAPIRANGA	257	62,2313	R\$ 123,70	094	65	67	01	RUA	MEDIO SAO FRANCISCO	257	62,2313	R\$ 123,70
094	64	10	01	RUA	UBARANA	257	62,2313	R\$ 123,70	094	65	79	03	RUA	JAPAO	208	48,3111	R\$ 96,03
094	64	10	03	RUA	UBATUBA	257	62,2313	R\$ 123,70	094	65	79	05	RUA	IMPERIAL	208	48,3111	R\$ 96,03
094	64	10	02	RUA	UMUARAMA	257	62,2313	R\$ 123,70	094	65	79	01	RUA	LAGO VERDE	208	48,3111	R\$ 96,03
094	64	12	01	RUA	POTIGUARA	307	75,3326	R\$ 149,74	094	65	79	02	RUA	HUNGRIA	208	48,3111	R\$ 96,03
094	64	12	02	RUA	UBATUBA	257	62,2313	R\$ 123,70	094	65	79	04	RUA	JOSE DO PARAISO,SAO	208	48,3111	R\$ 96,03
094	64	12	03	RUA	UMUARAMA	257	62,2313	R\$ 123,70	094	65	80	03	RUA	PEDRO VELHO	257	62,2313	R\$ 123,70
094	64	13	03	RUA	POTIGUARA	307	75,3326	R\$ 149,74	094	65	80	01	AVENI	JUREMA	307	75,3326	R\$ 149,74
094	64	13	02	RUA	PIRAJUSSARA	257	62,2313	R\$ 123,70	094	65	80	02	RUA	OLIVANCA	182	44,2170	R\$ 87,89
094	64	16	01	RUA	PIRACUAMA	307	75,3326	R\$ 149,74	094	65	86	02	RUA	TASSO FRAGOSO	174	42,9887	R\$ 85,45
094	64	16	04	RUA	PIRAJUSSARA	257	62,2313	R\$ 123,70	094	65	86	03	RUA	LUZILANDIA	174	42,9887	R\$ 85,45
094	64	16	03	RUA	CAPIBARIBE	257	62,2313	R\$ 123,70	094	65	86	01	RUA	PARAIBANO	174	42,9887	R\$ 85,45
094	64	16	02	RUA	TELES PIRES	257	62,2313	R\$ 123,70	094	65	86	04	RUA	LORETO	174	42,9887	R\$ 85,45
094	64	19	01	AVENI	JUREMA	307	75,3326	R\$ 149,74	094	65	96	03	RUA	ALTO LONGA	174	42,9887	R\$ 85,45
094	64	19	03	RUA	MURUTINGA	257	62,2313	R\$ 123,70	094	65	96	02	RUA	TASSO FRAGOSO	174	42,9887	R\$ 85,45
094	64	19	02	RUA	JOSE IGNACIO	257	62,2313	R\$ 123,70	094	65	96	01	RUA	LUZILANDIA	174	42,9887	R\$ 85,45
094	64	30	03	RUA	ANTONIO ELIAS RODRIGUES	232	56,4994	R\$ 112,30	094	65	96	04	RUA	LORETO	174	42,9887	R\$ 85,45
094	64	30	04	RUA	ROSA ANGELA BORATO MAGALHAES	232	56,4994	R\$ 112,30	094	65	97	03	RUA	AGUA BRANCA	174	42,9887	R\$ 85,45
094	64	31	01	RUA	UBATUBA	208	48,3111	R\$ 96,03	094	65	97	04	RUA	TASSO FRAGOSO	174	42,9887	R\$ 85,45
094	64	31	02	RUA	UMUARAMA	133	32,7533	R\$ 65,10	094	65	97	01	RUA	IMPERIAL	174	42,9887	R\$ 85,45
094	64	31	06	RUA	JOSE INACIO GOMES	257	62,2313	R\$ 123,70	094	70	00	01	RUA	TUCURUI	133	32,7533	R\$ 65,10
094	64	39	03	RUA	PEDRO VELHO	257	62,2313	R\$ 123,70	094	70	00	03	RUA	JARBAS TUPINAMBA,DOUTOR	158	39,3039	R\$ 78,12
094	64	39	01	AVENI	JUREMA	307	75,3326	R\$ 149,74	094	70	00	04	RUA	ACARA	75	18,0143	R\$ 35,81
094	64	39	04	RUA	JOSE IGNACIO	257	62,2313	R\$ 123,70	094	70	00	02	VIELA	DOZE	75	18,0143	R\$ 35,81
094	64	45	04	RUA	PIRAJUSSARA	257	62,2313	R\$ 123,70	094	70	02	01	RUA	JARBAS TUPINAMBA,DOUTOR	158	39,3039	R\$ 78,12
094	64	45	03	RUA	XINGU	257	62,2313	R\$ 123,70	094	70	02	04	RUA	ACARA	75	18,0143	R\$ 35,81
094	64	45	01	RUA	CAPIBARIBE	257	62,2313	R\$ 123,70	094	70	02	03	RUA	MEDICOS,DOS	133	32,7533	R\$ 65,10
094	64	45	02	RUA	ITAJAI ACU	257	62,2313	R\$ 123,70	094	70	02	02	VIELA	NOVE E DEZ	75	18,0143	R\$ 35,81
094	64	46	01	RUA	CAPIBARIBE	257	62,2313	R\$ 123,70	094	70	03	03	AVENI	JACUNDA	158	39,3039	R\$ 78,12
094	64	46	03	RUA	ITAJAI ACU	257	62,2313	R\$ 123,70	094	70	03	04	RUA	ACARA	75	18,0143	R\$ 35,81
094	64	46	02	RUA	JOSE IGNACIO	257	62,2313	R\$ 123,70	094	70	03	01	RUA	MEDICOS,DOS	133	32,7533	R\$ 65,10
094	64	47	01	RUA	PEDRO VELHO	257	62,2313	R\$ 123,70	094	70	03	02	VIELA	NOVE E DEZ	75	18,0143	R\$ 35,81
094	64	47	03	RUA	XINGU	257	62,2313	R\$ 123,70	094	70	10	04	RUA	JARBAS TUPINAMBA,DOUTOR	91	22,9273	R\$ 45,57
094	64	47	02	RUA	APENINOS	257	62,2313	R\$ 123,70	094	70	10	01	RUA	ACARA	133	32,7533	R\$ 65,10
094	64	47	04	RUA	JOSE IGNACIO	257	62,2313	R\$ 123,70	094	70	10	02	RUA	MEDICOS,DOS	133	32,7533	R\$ 65,10
094	64	50	01	RUA	ANTONIO ELIAS RODRIGUES	232	56,4994	R\$ 112,30	094	70	10	03	VIELA	LARES	75	18,0143	R\$ 35,81
094	64	50	02	RUA	ANTONIO ELIAS RODRIGUES	232	56,4994	R\$ 112,30	094	70	13	02	RUA	TUPINAMBARAMAS	83	20,4708	R\$ 40,69
094	64	50	04	RUA	IDALINA MUNIZ RODRIGUES	232	56,4994	R\$ 112,30	094	70	13	01	RUA	JARBAS TUPINAMBA,DOUTOR	158	39,3039	R\$ 78,12
094	64	53	02	RUA	POTIGUARA	257	62,2313	R\$ 123,70	094	70	19	01	RUA	PETROLEO,DO	133	32,7533	R\$ 65,10
094	64	53	01	RUA	UBATUBA	257	62,2313	R\$ 123,70	094	70	19	03	RUA	QUIMERA	133	32,7533	R\$ 65,10
094	64	53	04	RUA	UMUARAMA	257	62,2313	R\$ 123,70	094	70	19	02	RUA	MALHADA	133	32,7533	R\$ 65,10
094	64	58	01	RUA	PEDRO VELHO	257	62,2313	R\$ 123,70	094	70	21	03	AVENI	JACUNDA	158	39,3039	R\$ 78,12
094	64	58	02	RUA	XINGU	257	62,2313	R\$ 123,70	094	70	21	02	RUA	ACARA	75	18,0143	R\$ 35,81
094	64	58	03	RUA	APENINOS	257	62,2313	R\$ 123,70	094	70	21	01	RUA	MEDICOS,DOS	133	32,7533	R\$ 65,10
094	64	72	02	RUA	MARIA ANTONIETTA DE CAMPOS ARRUDA	232	56,4994	R\$ 112,30	094	70	21	04	VIELA	LARES	75	18,0143	R\$ 35,81
094	64	72	01	RUA	ANTONIO ELIAS RODRIGUES	232	56,4994	R\$ 112,30	094	70	28	04	RUA	QUIMERA	133	32,7533	R\$ 65,10
094	64	72	03	RUA	IDALINA MUNIZ RODRIGUES	232	56,4994	R\$ 112,30	094	70	28	02	RUA	CRUZEMA	133	32,7533	R\$ 65,10
094	64	73	03	RUA	ANTONIO ELIAS RODRIGUES	232	56,4994	R\$ 112,30	094	70	30	03	AVENI	JACUNDA	158	39,3039	R\$ 78,12
094	64	77	04	RUA	POTIGUARA	257	62,2313	R\$ 123,70	094	70	30	04	RUA	BUJARU	75	18,0143	R\$ 35,81
094	64	77	01	RUA	XINGU	257	62,2313	R\$ 123,70	094	70	30	01	RUA	MEDICOS,DOS	133	32,7533	R\$ 65,10
094	64	77	03	RUA	IBIRAPUERA	257	62,2313	R\$ 123,70	094	70	30	02	VIELA	LARES	75	18,0143	R\$ 35,81
094	64	80	04	RUA	JOAO AVELINO FAUTHZ	232	56,4994	R\$ 112,30									



094	71	03	02	RUA	JANIO DA SILVA QUADROS,PRESIDENTE	190	45,8546	R\$ 91,15	094	72	85	04	RUA	ZEFERINO DE FREITAS	182	44,2170	R\$ 87,89
094	71	05	01	RUA	CASCATA	182	44,2170	R\$ 87,89	094	72	85	01	RUA	CASCATA	182	44,2170	R\$ 87,89
094	71	05	04	RUA	EURACHIO MAURICIO	182	44,2170	R\$ 87,89	094	72	85	03	RUA	TERESA ACKEL	182	44,2170	R\$ 87,89
094	71	10	04	RUA	PETROLEO,DO	133	32,7533	R\$ 65,10	094	72	86	01	RUA	CASCATA	182	44,2170	R\$ 87,89
094	71	10	02	RUA	GENTIO DE OURO	158	39,3039	R\$ 78,12	094	72	91	03	RUA	MARCONDES MUNHOZ	182	44,2170	R\$ 87,89
094	71	10	01	.	JOSE DOS PIMENTAS,SAO	158	39,3039	R\$ 78,12	094	72	91	01	RUA	DIOMAR ACKEL	182	44,2170	R\$ 87,89
094	71	13	01	RUA	DIOMAR ACKEL	182	44,2170	R\$ 87,89	094	72	92	01	ESTRA	AGUA CHATA	216	51,5865	R\$ 102,54
094	71	22	04	VIELA	IBIPEDA	133	32,7533	R\$ 65,10	094	72	92	02	ESTRA	SACRAMENTO,DO	216	51,5865	R\$ 102,54
094	71	22	05	RUA	GENTIO DE OURO	158	39,3039	R\$ 78,12	094	72	92	03	RUA	TERESA ACKEL	182	44,2170	R\$ 87,89
094	71	22	03	ESTRA	SACRAMENTO,DO	273	67,1442	R\$ 133,46	094	73	00	02	RUA	ZEFERINO DE FREITAS	182	44,2170	R\$ 87,89
094	71	22	02	RUA	JANIO DA SILVA QUADROS,PRESIDENTE	190	45,8546	R\$ 91,15	094	73	00	04	RUA	MARCONDES MUNHOZ	182	44,2170	R\$ 87,89
094	71	27	04	RUA	MANGARATIBA	182	44,2170	R\$ 87,89	094	73	00	03	RUA	LAGO DE PEDRA	182	44,2170	R\$ 87,89
094	71	27	01	RUA	CASCATA	182	44,2170	R\$ 87,89	094	73	00	01	RUA	JOAO DE FARIA	182	44,2170	R\$ 87,89
094	71	27	03	RUA	DIOMAR ACKEL	182	44,2170	R\$ 87,89	094	73	04	05	RUA	ANTONIO DOS SANTOS	182	44,2170	R\$ 87,89
094	71	27	02	RUA	JOAQUIM MOREIRA	182	44,2170	R\$ 87,89	094	73	04	03	RUA	ANTONIO DOS SANTOS	182	44,2170	R\$ 87,89
094	71	31	01	RUA	MALHADA	133	32,7533	R\$ 65,10	094	73	04	01	RUA	TEOFILO CASTANHO	109	25,3838	R\$ 50,46
094	71	33	06	RUA	DIOMAR ACKEL	182	44,2170	R\$ 87,89	094	73	07	04	RUA	TEOFILO CASTANHO	216	51,5865	R\$ 102,54
094	71	33	02	RUA	MANGARATIBA	182	44,2170	R\$ 87,89	094	73	07	01	RUA	VICTORINO BENTO LORENA DA SILVA	232	56,4994	R\$ 112,30
094	71	33	04	ESTRA	SACRAMENTO,DO	273	67,1442	R\$ 133,46	094	73	09	04	RUA	JOAO AVELINO FAUTHZ	232	56,4994	R\$ 112,30
094	71	33	03	RUA	FELICIO ALVES	91	22,9273	R\$ 45,57	094	73	09	02	RUA	LEONIDIO PESSOA DE ALMEIDA	232	56,4994	R\$ 112,30
094	71	33	05	RUA	EURACHIO MAURICIO	182	44,2170	R\$ 87,89	094	73	11	04	RUA	ZEFERINO DE FREITAS	182	44,2170	R\$ 87,89
094	71	33	01	RUA	DIOMAR ACKEL	182	44,2170	R\$ 87,89	094	73	11	02	RUA	ANTONIO DOS SANTOS	182	44,2170	R\$ 87,89
094	71	38	01	RUA	CASCATA	182	44,2170	R\$ 87,89	094	73	11	03	RUA	LAGO DE PEDRA	182	44,2170	R\$ 87,89
094	71	38	02	RUA	ANTONIO BITENCOURT	182	44,2170	R\$ 87,89	094	73	11	01	RUA	JOAO DE FARIA	182	44,2170	R\$ 87,89
094	71	38	03	RUA	DIOMAR ACKEL	182	44,2170	R\$ 87,89	094	73	16	03	RUA	TEOFILO CASTANHO	216	51,5865	R\$ 102,54
094	71	38	04	RUA	JOAQUIM MOREIRA	182	44,2170	R\$ 87,89	094	73	16	01	RUA	JOSE FRANCA	216	51,5865	R\$ 102,54
094	71	40	03	RUA	PENDOLAR	133	32,7533	R\$ 65,10	094	73	16	02	RUA	JOAO DE FARIA	182	44,2170	R\$ 87,89
094	71	40	01	RUA	PEROLA NEGRA	133	32,7533	R\$ 65,10	094	73	18	01	RUA	VICTORINO BENTO LORENA DA SILVA	232	56,4994	R\$ 112,30
094	71	40	04	RUA	GENTIO DE OURO	83	20,4708	R\$ 40,69	094	73	22	04	RUA	ANTONIO DOS SANTOS	182	44,2170	R\$ 87,89
094	71	44	05	RUA	JOAQUIM MOREIRA	182	44,2170	R\$ 87,89	094	73	22	02	RUA	TEOFILO CASTANHO	216	51,5865	R\$ 102,54
094	71	44	04	RUA	MANGARATIBA	182	44,2170	R\$ 87,89	094	73	22	03	RUA	LAGO DE PEDRA	182	44,2170	R\$ 87,89
094	71	44	03	RUA	FELICIO ALVES	91	22,9273	R\$ 45,57	094	73	22	01	RUA	JOAO DE FARIA	182	44,2170	R\$ 87,89
094	71	44	01	RUA	DIOMAR ACKEL	182	44,2170	R\$ 87,89	094	73	27	01	RUA	BOQUEIRAO DOS COCHOS	182	44,2170	R\$ 87,89
094	71	44	02	RUA	JOAQUIM MOREIRA	182	44,2170	R\$ 87,89	094	73	27	03	RUA	JOSE FRANCA	216	51,5865	R\$ 102,54
094	71	49	01	RUA	CASCATA	182	44,2170	R\$ 87,89	094	73	27	02	RUA	JOAO DE FARIA	182	44,2170	R\$ 87,89
094	71	49	04	RUA	ANTONIO BITENCOURT	182	44,2170	R\$ 87,89	094	73	34	04	RUA	TEOFILO CASTANHO	216	51,5865	R\$ 102,54
094	71	49	03	RUA	DIOMAR ACKEL	182	44,2170	R\$ 87,89	094	73	34	03	RUA	LAGO DE PEDRA	182	44,2170	R\$ 87,89
094	71	49	02	RUA	JOAO ASSUNCAO	182	44,2170	R\$ 87,89	094	73	34	02	RUA	JOSE FRANCA	216	51,5865	R\$ 102,54
094	71	51	03	RUA	GENTIO DE OURO	158	39,3039	R\$ 78,12	094	73	34	01	RUA	JOAO DE FARIA	182	44,2170	R\$ 87,89
094	71	51	02	ESTRA	SACRAMENTO,DO	273	67,1442	R\$ 133,46	094	73	38	01	RUA	CACIMBA DE AREIA	91	22,9273	R\$ 45,57
094	71	52	02	RUA	MANGARATIBA	182	44,2170	R\$ 87,89	094	73	38	02	ESTRA	JUSCELINO KUBITSCHKE DE OLIVEIRA,PRESIDENTE	216	51,5865	R\$ 102,54
094	71	52	03	ESTRA	SACRAMENTO,DO	273	67,1442	R\$ 133,46	094	73	40	04	RUA	ANTONIO DOS SANTOS	182	44,2170	R\$ 87,89
094	71	52	01	RUA	FELICIO ALVES	182	44,2170	R\$ 87,89	094	73	40	02	RUA	TEOFILO CASTANHO	216	51,5865	R\$ 102,54
094	71	56	02	RUA	ANTONIO BITENCOURT	182	44,2170	R\$ 87,89	094	73	40	01	RUA	LAGO DE PEDRA	182	44,2170	R\$ 87,89
094	71	56	03	RUA	FELICIO ALVES	182	44,2170	R\$ 87,89	094	73	40	03	ESTRA	JUSCELINO KUBITSCHKE DE OLIVEIRA,PRESIDENTE	265	64,6878	R\$ 128,58
094	71	56	01	RUA	DIOMAR ACKEL	182	44,2170	R\$ 87,89	094	73	45	04	RUA	JOSE FRANCA	216	51,5865	R\$ 102,54
094	71	56	04	RUA	JOAQUIM MOREIRA	182	44,2170	R\$ 87,89	094	73	45	02	ESTRA	JUSCELINO KUBITSCHKE DE OLIVEIRA,PRESIDENTE	216	51,5865	R\$ 102,54
094	71	63	04	RUA	MANGARATIBA	182	44,2170	R\$ 87,89	094	73	52	03	RUA	SEBASTIAO DO RIO PRETO,SAO	182	44,2170	R\$ 87,89
094	71	63	03	RUA	TERESA ACKEL	182	44,2170	R\$ 87,89	094	73	52	04	RUA	TEOFILO CASTANHO	216	51,5865	R\$ 102,54
094	71	63	01	RUA	FELICIO ALVES	182	44,2170	R\$ 87,89	094	73	52	01	RUA	LAGO DE PEDRA	182	44,2170	R\$ 87,89
094	71	63	02	RUA	JOAQUIM MOREIRA	182	44,2170	R\$ 87,89	094	73	52	02	ESTRA	JUSCELINO KUBITSCHKE DE OLIVEIRA,PRESIDENTE	216	51,5865	R\$ 102,54
094	71	67	04	RUA	ANTONIO BITENCOURT	182	44,2170	R\$ 87,89	094	73	61	02	RUA	SEBASTIAO DO RIO PRETO,SAO	182	44,2170	R\$ 87,89
094	71	67	03	RUA	FELICIO ALVES	182	44,2170	R\$ 87,89	094	73	61	01	RUA	TEOFILO CASTANHO	216	51,5865	R\$ 102,54
094	71	67	01	RUA	DIOMAR ACKEL	182	44,2170	R\$ 87,89	094	73	61	03	ESTRA	JUSCELINO KUBITSCHKE DE OLIVEIRA,PRESIDENTE	216	51,5865	R\$ 102,54
094	71	67	02	RUA	JOAO ASSUNCAO	182	44,2170	R\$ 87,89	094	73	69	02	RUA	BAIA FORMOSA	208	48,3111	R\$ 96,03
094	71	71	01	RUA	GENTIO DE OURO	158	39,3039	R\$ 78,12	094	73	69	03	RUA	MANOEL JOSE LUZ	125	29,4779	R\$ 58,59
094	71	74	02	RUA	ANTONIO BITENCOURT	91	22,9273	R\$ 45,57	094	73	80	01	ESTRA	AGUA CHATA	216	51,5865	R\$ 102,54
094	71	74	03	RUA	TERESA ACKEL	182	44,2170	R\$ 87,89	094	73	80	03	RUA	TEOFILO CASTANHO	216	51,5865	R\$ 102,54
094	71	74	01	RUA	FELICIO ALVES	182	44,2170	R\$ 87,89	094	73	80	02	RUA	TERESA ACKEL	182	44,2170	R\$ 87,89
094	71	74	04	RUA	JOAQUIM MOREIRA	182	44,2170	R\$ 87,89	094	73	80	04	ESTRA	JUSCELINO KUBITSCHKE DE OLIVEIRA,PRESIDENTE	216	51,5865	R\$ 102,54
094	71	85	03	RUA	TERESA ACKEL	182	44,2170	R\$ 87,89	094	73	85	05	ESTRA	JUSCELINO KUBITSCHKE DE OLIVEIRA,PRESIDENTE	216	51,5865	R\$ 102,54
094	71	85	01	RUA	FELICIO ALVES	182	44,2170	R\$ 87,89	094	73	85	01	ESTRA	JUSCELINO KUBITSCHKE DE OLIVEIRA,PRESIDENTE	216	51,5865	R\$ 102,54
094	71	88	03	RUA	TERESA ACKEL	182	44,2170	R\$ 87,89	094	73	88	02	RUA	MANOEL JOSE LUZ	208	48,3111	R\$ 96,03
094	71	88	02	RUA	ESTEVAM TAVARES	182	44,2170	R\$ 87,89	094	73	99	04	RUA	.	208	48,3111	R\$ 96,03
094	71	88	01	RUA	DIOMAR ACKEL	182	44,2170	R\$ 87,89	094	74	01	03	RUA	VICTORINO BENTO LORENA DA SILVA	232	56,4994	R\$ 112,30
094	71	88	04	RUA	JOAO ASSUNCAO	182	44,2170	R\$ 87,89	094	74	01	02	RUA	MARIA ANTONIETTA DE CAMPOS ARRUDA	232	56,4994	R\$ 112,30
094	72	00	03	RUA	CASCATA	91	22,9273	R\$ 45,57	094	74	01	04	RUA	LEONIDIO PESSOA DE ALMEIDA	232	56,4994	R\$ 112,30
094	72	00	01	ESTRA	JUSCELINO KUBITSCHKE DE OLIVEIRA,PRESIDENTE	265	64,6878	R\$ 128,58	094	74	01	01	RUA	IDALINA MUNIZ RODRIGUES	232	56,4994	R\$ 112,30
094	72	05	01	RUA	LAGO DE PEDRA	182	44,2170	R\$ 87,89	094	74	04	03	ESTRA	JUSCELINO KUBITSCHKE DE OLIVEIRA,PRESIDENTE	133	32,7533	R\$ 65,10
094	72	05	02	RUA	ESTEVAM TAVARES	182	44,2170	R\$ 87,89	094	74	04	05	RUA	MARIA ANTONIETTA DE CAMPOS ARRUDA	232	56,4994	R\$ 112,30
094	72	05	04	RUA	JOAO ASSUNCAO	182	44,2170	R\$ 87,89	094	74	09	02	AVENI	JUREMA	307	75,3326	R\$ 149,74
094	72	05	03	ESTRA	JUSCELINO KUBITSCHKE DE OLIVEIRA,PRESIDENTE	265	64,6878	R\$ 128,58	094	74	09	03	RUA	OLHO D'AGUA DAS FLORES	182	44,2170	R\$ 87,89
094	72	11	02	RUA	JOAO ASSUNCAO	182	44,2170	R\$ 87,89	094	74	09	01	RUA	OLIVANCA	182	44,2170	R\$ 87,89
094	72	11	03	RUA	CASCATA	182	44,2170	R\$ 87,89	094	74	09	04	RUA	IGARAPE GRANDE	182	44,2170	R\$ 87,89
094	72	11	04	RUA	ANTONIO BITENCOURT	182	44,2170	R\$ 87,89	094	74	17	01	RUA	IGARAPE GRANDE	182	44,2170	R\$ 87,89
094																	

094	74	80	02	RUA	TAVA	208	48,3111	R\$ 96,03	094	82	14	03	RUA	BELO HORIZONTE	182	44,2170	R\$ 87,89
094	74	81	01	RUA	ANTONINA DO NORTE	133	32,7533	R\$ 65,10	094	82	14	01	RUA	JOAO PESSOA	182	44,2170	R\$ 87,89
094	74	81	03	RUA	TAVA	208	48,3111	R\$ 96,03	094	82	18	02	RUA	CURITIBA	182	44,2170	R\$ 87,89
094	74	84	04	RUA	TREZE	133	32,7533	R\$ 65,10	094	82	18	03	RUA	BELO HORIZONTE	182	44,2170	R\$ 87,89
094	74	84	01	RUA	QUATORZE	133	32,7533	R\$ 65,10	094	82	18	01	RUA	JOAO PESSOA	182	44,2170	R\$ 87,89
094	74	84	02	RUA	QUINZE	133	32,7533	R\$ 65,10	094	82	24	02	RUA	BUQUIM	182	44,2170	R\$ 87,89
094	74	84	03	AVENI	CONTORNO,DO	133	32,7533	R\$ 65,10	094	82	26	03	RUA	PORTO ALEGRE	182	44,2170	R\$ 87,89
094	74	87	04	.	DOIS	133	32,7533	R\$ 65,10	094	82	26	01	RUA	BELO HORIZONTE	182	44,2170	R\$ 87,89
094	74	87	02	RUA	TRES	133	32,7533	R\$ 65,10	094	82	26	02	VIELA	OIAPOQUE	182	44,2170	R\$ 87,89
094	74	87	03	RUA	QUATORZE	133	32,7533	R\$ 65,10	094	82	29	03	RUA	PORTO ALEGRE	182	44,2170	R\$ 87,89
094	74	87	01	AVENI	MARIA SOCORRO E SILVA BEZERRA	133	32,7533	R\$ 65,10	094	82	29	01	RUA	BELO HORIZONTE	182	44,2170	R\$ 87,89
094	74	90	04	RUA	MANOEL JOSE LUZ	208	48,3111	R\$ 96,03	094	82	29	02	RUA	CURITIBA	182	44,2170	R\$ 87,89
094	74	90	01	RUA	TAVA	208	48,3111	R\$ 96,03	094	82	37	01	RUA	PORTO ALEGRE	182	44,2170	R\$ 87,89
094	74	91	01	RUA	BOM JESUS DOS PERDOES	208	48,3111	R\$ 96,03	094	82	44	03	RUA	ARAU	182	44,2170	R\$ 87,89
094	74	91	02	RUA	ANTONINA DO NORTE	125	29,4779	R\$ 58,59	094	82	44	04	RUA	BUQUIM	182	44,2170	R\$ 87,89
094	74	91	03	RUA	TAVA	125	29,4779	R\$ 58,59	094	82	44	02	RUA	ARAU	182	44,2170	R\$ 87,89
094	74	92	02	RUA	DEZESSEIS	91	22,9273	R\$ 45,57	094	82	44	01	VIELA	OIAPOQUE	91	22,9273	R\$ 45,57
094	74	92	01	AVENI	CONTORNO,DO	133	32,7533	R\$ 65,10	094	82	66	02	RUA	BUQUIM	182	44,2170	R\$ 87,89
094	74	94	01	RUA	QUATORZE	133	32,7533	R\$ 65,10	094	82	66	01	RUA	ARAU	182	44,2170	R\$ 87,89
094	74	94	04	RUA	QUINZE	133	32,7533	R\$ 65,10	094	82	66	04	RUA	ARAU	182	44,2170	R\$ 87,89
094	74	94	02	RUA	DEZESSEIS	133	32,7533	R\$ 65,10	094	82	74	03	RUA	BUQUIM	182	44,2170	R\$ 87,89
094	74	94	03	AVENI	CONTORNO,DO	133	32,7533	R\$ 65,10	094	82	74	02	RUA	ARAU	182	44,2170	R\$ 87,89
094	74	97	01	RUA	TRES	133	32,7533	R\$ 65,10	094	82	85	02	RUA	BUQUIM	182	44,2170	R\$ 87,89
094	74	97	05	RUA	TRES	133	32,7533	R\$ 65,10	094	83	00	01	RUA	JOAO PESSOA	182	44,2170	R\$ 87,89
094	74	97	04	RUA	QUATORZE	133	32,7533	R\$ 65,10	094	83	03	02	AVENI	BELO HORIZONTE	182	44,2170	R\$ 87,89
094	74	97	03	AVENI	MARGINAL ESQUERDA	133	32,7533	R\$ 65,10	094	83	03	01	RUA	JARDIM REPOUSO SAO FRANCISCO	216	51,5865	R\$ 102,54
094	74	97	02	AVENI	MARIA SOCORRO E SILVA BEZERRA	133	32,7533	R\$ 65,10	094	83	03	03	RUA	BADY BASSIT	182	44,2170	R\$ 87,89
094	75	03	02	RUA	LUZILANDIA	109	25,3838	R\$ 50,46	094	83	11	03	RUA	BELO HORIZONTE	182	44,2170	R\$ 87,89
094	75	03	04	ESTRA	JUSCELINO KUBITSCHK DE OLIVEIRA,PRESIDENTE	133	32,7533	R\$ 65,10	094	83	11	02	RUA	BADY BASSIT	182	44,2170	R\$ 87,89
094	75	03	05	AVENI	JUREMA	307	75,3326	R\$ 149,74	094	83	11	01	RUA	JOAO PESSOA	182	44,2170	R\$ 87,89
094	75	03	07	RUA	JAGUAREMA	109	25,3838	R\$ 50,46	094	83	11	04	RUA	CURITIBA	182	44,2170	R\$ 87,89
094	75	06	01	RUA	ALTO LONGA	174	42,9887	R\$ 85,45	094	83	12	02	RUA	PORTO ALEGRE	182	44,2170	R\$ 87,89
094	75	06	03	RUA	AGUA BRANCA	174	42,9887	R\$ 85,45	094	83	12	01	RUA	JARDIM REPOUSO SAO FRANCISCO	182	44,2170	R\$ 87,89
094	75	06	02	RUA	TASSO FRAGOSO	174	42,9887	R\$ 85,45	094	83	12	04	RUA	BELO HORIZONTE	182	44,2170	R\$ 87,89
094	75	06	04	RUA	LORETO	174	42,9887	R\$ 85,45	094	83	17	02	RUA	.	208	48,3111	R\$ 96,03
094	75	10	02	AVENI	JUREMA	307	75,3326	R\$ 149,74	094	83	19	02	RUA	.	208	48,3111	R\$ 96,03
094	75	10	04	RUA	MARAVILHA	182	44,2170	R\$ 87,89	094	83	19	01	RUA	.	208	48,3111	R\$ 96,03
094	75	10	01	RUA	OLHO D'AGUA DAS FLORES	182	44,2170	R\$ 87,89	094	83	21	02	RUA	PORTO ALEGRE	182	44,2170	R\$ 87,89
094	75	10	03	RUA	OLHO D'AGUA DO CASADO	109	25,3838	R\$ 50,46	094	83	21	04	RUA	BELO HORIZONTE	182	44,2170	R\$ 87,89
094	75	15	04	RUA	LUZILANDIA	109	25,3838	R\$ 50,46	094	83	21	03	RUA	CURITIBA	182	44,2170	R\$ 87,89
094	75	15	01	RUA	LORETO	174	42,9887	R\$ 85,45	094	83	25	04	RUA	JARDIM REPOUSO SAO FRANCISCO	182	44,2170	R\$ 87,89
094	75	15	02	ESTRA	JUSCELINO KUBITSCHK DE OLIVEIRA,PRESIDENTE	216	51,5865	R\$ 102,54	094	83	25	03	RUA	CHARLES MIARS COOPER	133	32,7533	R\$ 65,10
094	75	16	03	RUA	BARRO DURO	174	42,9887	R\$ 85,45	094	83	25	01	ESTRA	AGUA CHATA	141	36,0286	R\$ 71,61
094	75	16	01	RUA	AGUA BRANCA	174	42,9887	R\$ 85,45	094	83	29	05	ESTRA	AGUA CHATA	141	36,0286	R\$ 71,61
094	75	16	02	RUA	TASSO FRAGOSO	174	42,9887	R\$ 85,45	094	83	32	03	RUA	ARAU	182	44,2170	R\$ 87,89
094	75	16	04	RUA	LORETO	174	42,9887	R\$ 85,45	094	83	33	02	RUA	JARDIM REPOUSO SAO FRANCISCO	182	44,2170	R\$ 87,89
094	75	18	03	RUA	BARRO DURO	174	42,9887	R\$ 85,45	094	83	38	01	RUA	.	208	48,3111	R\$ 96,03
094	75	18	01	RUA	AGUA BRANCA	174	42,9887	R\$ 85,45	094	83	38	02	AVENI	MARGINAL ESQUERDA	208	48,3111	R\$ 96,03
094	75	18	04	RUA	TASSO FRAGOSO	109	25,3838	R\$ 50,46	094	83	38	03	ESTRA	AGUA CHATA	141	36,0286	R\$ 71,61
094	75	36	01	RUA	BARRO DURO	174	42,9887	R\$ 85,45	094	83	39	04	RUA	.	133	32,7533	R\$ 65,10
094	75	36	02	RUA	TASSO FRAGOSO	174	42,9887	R\$ 85,45	094	83	39	01	RUA	.	208	48,3111	R\$ 96,03
094	75	36	04	RUA	LORETO	174	42,9887	R\$ 85,45	094	83	39	07	RUA	.	208	48,3111	R\$ 96,03
094	75	36	03	ESTRA	JUSCELINO KUBITSCHK DE OLIVEIRA,PRESIDENTE	257	62,2313	R\$ 123,70	094	83	39	06	AVENI	MARGINAL ESQUERDA	208	48,3111	R\$ 96,03
094	75	38	01	RUA	BARRO DURO	174	42,9887	R\$ 85,45	094	83	47	02	RUA	COTAS A NORUEBA	133	32,7533	R\$ 65,10
094	75	38	03	RUA	TASSO FRAGOSO	174	42,9887	R\$ 85,45	094	83	47	03	RUA	CHARLES MIARS COOPER	133	32,7533	R\$ 65,10
094	75	38	02	ESTRA	JUSCELINO KUBITSCHK DE OLIVEIRA,PRESIDENTE	257	62,2313	R\$ 123,70	094	83	47	01	ESTRA	AGUA CHATA	141	36,0286	R\$ 71,61
094	75	40	03	RUA	ANGELO ROBERTO ORSOMARSO	133	32,7533	R\$ 65,10	094	83	55	04	RUA	JARDIM REPOUSO SAO FRANCISCO	133	32,7533	R\$ 65,10
094	75	40	02	AVENI	MARIA SOCORRO E SILVA BEZERRA	133	32,7533	R\$ 65,10	094	83	55	01	RUA	CHARLES MIARS COOPER	133	32,7533	R\$ 65,10
094	75	40	04	AVENI	MARIA SOCORRO E SILVA BEZERRA	91	22,9273	R\$ 45,57	094	83	55	02	RUA	MALHADOR	133	32,7533	R\$ 65,10
094	75	40	01	ESTRA	JUSCELINO KUBITSCHK DE OLIVEIRA,PRESIDENTE	216	51,5865	R\$ 102,54	094	83	56	01	RUA	CHARLES MIARS COOPER	133	32,7533	R\$ 65,10
094	75	43	03	RUA	ANGELO ROBERTO ORSOMARSO	133	32,7533	R\$ 65,10	094	83	56	02	RUA	CAMPO DE BRITO	133	32,7533	R\$ 65,10
094	75	43	04	AVENI	MARIA SOCORRO E SILVA BEZERRA	91	22,9273	R\$ 45,57	094	83	56	04	RUA	MALHADOR	133	32,7533	R\$ 65,10
094	75	43	01	ESTRA	JUSCELINO KUBITSCHK DE OLIVEIRA,PRESIDENTE	216	51,5865	R\$ 102,54	094	83	65	03	RUA	JARDIM REPOUSO SAO FRANCISCO	133	32,7533	R\$ 65,10
094	75	53	01	RUA	ANGELO ROBERTO ORSOMARSO	133	32,7533	R\$ 65,10	094	83	65	02	RUA	BALSAMO	133	32,7533	R\$ 65,10
094	75	53	05	RUA	CINCO A	133	32,7533	R\$ 65,10	094	83	65	01	RUA	MALHADOR	133	32,7533	R\$ 65,10
094	75	53	03	RUA	QUINZE	91	22,9273	R\$ 45,57	094	83	69	04	RUA	COTAS A NORUEBA	133	32,7533	R\$ 65,10
094	75	53	04	AVENI	MARIA SOCORRO E SILVA BEZERRA	133	32,7533	R\$ 65,10	094	83	69	03	RUA	CHARLES MIARS COOPER	133	32,7533	R\$ 65,10
094	75	57	06	ESTRA	JUSCELINO KUBITSCHK DE OLIVEIRA,PRESIDENTE	257	62,2313	R\$ 123,70	094	83	69	01	ESTRA	AGUA CHATA	141	36,0286	R\$ 71,61
094	75	57	01	ESTRA	JUSCELINO KUBITSCHK DE OLIVEIRA,PRESIDENTE	257	62,2313	R\$ 123,70	094	83	71	05	RUA	JARDIM REPOUSO SAO FRANCISCO	133	32,7533	R\$ 65,10
094	75	62	01	RUA	ANGELO ROBERTO ORSOMARSO	133	32,7533	R\$ 65,10	094	83	71	01	RUA	ARAU	91	22,9273	R\$ 45,57
094	75	62	04	RUA	EDMAR CARLOS DA SILVA	133	32,7533	R\$ 65,10	094	83	71	02	RUA	ARAU	91	22,9273	R\$ 45,57
094	75	62	03	AVENI	MARGINAL ESQUERDA	91	22,9273	R\$ 45,57	094	83	76	01	RUA	CAMPO DE BRITO	133	32,7533	R\$ 65,10
094	75	62	02	AVENI	MARIA SOCORRO E SILVA BEZERRA	133	32,7533	R\$ 65,10	094	83	76	02	RUA	BALSAMO	133	32,7533	R\$ 65,10
094	75	64	01	RUA	CINCO A	133	32,7533	R\$ 65,10	094	83	76	03	RUA	MALHADOR	133	32,7533	R\$ 65,10
094	75	64	05	RUA	CINCO A	133	32,7533	R\$ 65,10	094	83	78	02	RUA	COTAS A NORUEBA	133	32,7533	R\$ 65,10
094	75	64	03	AVENI	MARGINAL ESQUERDA	133	32,7533	R\$ 65,10	094	83	78	01	RUA	CHARLES MIARS COOPER	133	32,7533	R\$ 65,10
094	75	64	04	AV													





094	84	38	01	AVENI	MARIA SOCORRO E SILVA BEZERRA	133	32,7533	R\$ 65,10	101	00	04	02	.	FERNANDO LUZ	125	29,4779	R\$ 58,59
094	84	44	01	RUA	FRANCISCO DO MARANHÃO,SAO	166	40,9416	R\$ 81,38	101	00	04	01	ESTRA	AGUA CHATA	125	29,4779	R\$ 58,59
094	84	44	02	RUA	IRAPUA	166	40,9416	R\$ 81,38	101	00	54	03	CAMIN	DEZESESIS	158	39,3039	R\$ 78,12
094	84	49	04	RUA	SEIS	133	32,7533	R\$ 65,10	101	00	54	06	CAMIN	QUATORZE	141	36,0286	R\$ 71,61
094	84	49	02	RUA	SETE	133	32,7533	R\$ 65,10	101	00	54	01	CAMIN	QUINZE	91	22,9273	R\$ 45,57
094	84	49	03	RUA	DEZENOVE	91	22,9273	R\$ 45,57	101	00	54	02	ESTRA	AGUA CHATA	91	22,9273	R\$ 45,57
094	84	49	01	AVENI	MARIA SOCORRO E SILVA BEZERRA	91	22,9273	R\$ 45,57	101	00	69	04	ESTRA	AGUA CHATA	125	29,4779	R\$ 58,59
094	84	52	03	RUA	FRANCISCO DO MARANHÃO,SAO	166	40,9416	R\$ 81,38	101	00	80	02	CAMIN	QUATORZE	91	22,9273	R\$ 45,57
094	84	52	02	ESTRA	AGUA CHATA	141	36,0286	R\$ 71,61	101	00	80	03	ESTRA	AGUA CHATA	91	22,9273	R\$ 45,57
094	84	52	01	RUA	IRAPUA	166	40,9416	R\$ 81,38	101	00	89	01	RUA	UM	109	25,3838	R\$ 50,46
094	84	54	03	RUA	PIRAMBU	166	40,9416	R\$ 81,38	101	00	89	02	RUA	DOIS	109	25,3838	R\$ 50,46
094	84	54	02	RUA	ONDA VERDE	133	32,7533	R\$ 65,10	101	01	05	06	ESTRA	AGUA CHATA	125	29,4779	R\$ 58,59
094	84	54	04	RUA	IRAPUA	166	40,9416	R\$ 81,38	101	01	18	01	.	UM	141	36,0286	R\$ 71,61
094	84	63	03	AVENI	PENEDO	166	40,9416	R\$ 81,38	101	01	18	02	.	CINCO	141	36,0286	R\$ 71,61
094	84	63	01	RUA	PIRAMBU	166	40,9416	R\$ 81,38	101	01	18	03	.	DOIS	141	36,0286	R\$ 71,61
094	84	63	04	ESTRA	AGUA CHATA	141	36,0286	R\$ 71,61	101	01	21	02	.	FERNANDO LUZ	125	29,4779	R\$ 58,59
094	84	65	03	AVENI	PENEDO	166	40,9416	R\$ 81,38	101	01	21	05	CAMIN	QUINZE	141	36,0286	R\$ 71,61
094	84	65	01	RUA	PIRAMBU	166	40,9416	R\$ 81,38	101	01	21	03	ESTRA	AGUA CHATA	125	29,4779	R\$ 58,59
094	84	65	02	RUA	ARIRANHA	141	36,0286	R\$ 71,61	101	01	21	04	ESTRA	AGUA CHATA	125	29,4779	R\$ 58,59
094	84	68	01	RUA	DEZENOVE	133	32,7533	R\$ 65,10	101	01	29	01	.	DOIS	141	36,0286	R\$ 71,61
094	84	71	02	RUA	CHARLES MIARS COOPER	133	32,7533	R\$ 65,10	101	01	32	01	ESTRA	AGUA CHATA	125	29,4779	R\$ 58,59
094	84	71	01	ESTRA	AGUA CHATA	141	36,0286	R\$ 71,61	101	01	34	02	CAMIN	DEZOITO	91	22,9273	R\$ 45,57
094	84	76	01	AVENI	PENEDO	166	40,9416	R\$ 81,38	101	01	34	03	CAMIN	DEZESETE	141	36,0286	R\$ 71,61
094	84	76	03	RUA	JARARATUBA	166	40,9416	R\$ 81,38	101	01	49	03	ESTRA	MUNICIPAL	109	25,3838	R\$ 50,46
094	84	78	03	AVENI	PENEDO	166	40,9416	R\$ 81,38	101	01	50	03	RUA	UM	158	39,3039	R\$ 78,12
094	84	78	04	RUA	ARIRANHA	141	36,0286	R\$ 71,61	101	01	76	07	RUA	UM	158	39,3039	R\$ 78,12
094	84	78	01	AVENI	MACEIO	166	40,9416	R\$ 81,38	101	01	76	05	RUA	QUATRO	158	39,3039	R\$ 78,12
094	84	81	02	RUA	POTIRENDABA	133	32,7533	R\$ 65,10	101	01	76	02	ESTRA	MUNICIPAL	109	25,3838	R\$ 50,46
094	84	81	01	RUA	CHARLES MIARS COOPER	133	32,7533	R\$ 65,10	101	01	76	01	CAMIN	DEZESETE	91	22,9273	R\$ 45,57
094	84	82	01	ESTRA	AGUA CHATA	141	36,0286	R\$ 71,61	101	01	90	02	CAMIN	DEZESESIS	158	39,3039	R\$ 78,12
094	84	84	03	AVENI	PENEDO	166	40,9416	R\$ 81,38	101	01	90	03	RUA	DOIS	109	25,3838	R\$ 50,46
094	84	84	04	RUA	MARUIM	166	40,9416	R\$ 81,38	101	01	90	01	RUA	TRES	109	25,3838	R\$ 50,46
094	84	84	01	RUA	BURIA	141	36,0286	R\$ 71,61	101	01	93	03	RUA	QUATRO	109	25,3838	R\$ 50,46
094	84	84	02	ESTRA	AGUA CHATA	141	36,0286	R\$ 71,61	101	01	94	03	RUA	UM	109	25,3838	R\$ 50,46
094	84	86	01	AVENI	PENEDO	166	40,9416	R\$ 81,38	101	02	03	03	RUA	GONCALO,SAO	141	36,0286	R\$ 71,61
094	84	86	02	RUA	JARARATUBA	166	40,9416	R\$ 81,38	101	02	03	01	ESTRA	MUNICIPAL	141	36,0286	R\$ 71,61
094	84	86	04	RUA	MARUIM	141	36,0286	R\$ 71,61	101	02	05	02	RUA	ALDEIAS ALTAS	141	36,0286	R\$ 71,61
094	84	88	01	AVENI	PENEDO	166	40,9416	R\$ 81,38	101	02	05	01	RUA	JOSE FREITAS	141	36,0286	R\$ 71,61
094	84	88	03	RUA	SIRIRI	166	40,9416	R\$ 81,38	101	02	10	01	.	UM	141	36,0286	R\$ 71,61
094	84	90	01	RUA	BALSAMO	133	32,7533	R\$ 65,10	101	02	10	02	.	QUATRO	141	36,0286	R\$ 71,61
094	84	90	05	ESTRA	AGUA CHATA	125	29,4779	R\$ 58,59	101	02	10	03	.	DOIS	141	36,0286	R\$ 71,61
094	84	90	07	RUA	MALHADOR	125	29,4779	R\$ 58,59	101	02	10	04	.	CINCO	141	36,0286	R\$ 71,61
094	84	90	02	RUA	MIRASSOL	133	32,7533	R\$ 65,10	101	02	11	03	.	DOIS	141	36,0286	R\$ 71,61
094	85	01	01	RUA	CICERA ADRIANA OLIVEIRA CRUZ	133	32,7533	R\$ 65,10	101	02	11	04	.	QUATRO	141	36,0286	R\$ 71,61
094	85	01	03	RUA	JOSE FERRAZ	133	32,7533	R\$ 65,10	101	02	11	01	.	UM	141	36,0286	R\$ 71,61
094	85	01	02	RUA	SEIS	91	22,9273	R\$ 45,57	101	02	11	02	.	TRES	141	36,0286	R\$ 71,61
094	85	01	04	AVENI	MARGINAL DIREITA	91	22,9273	R\$ 45,57	101	02	12	01	.	UM	141	36,0286	R\$ 71,61
094	85	02	02	RUA	EDMAR CARLOS DA SILVA	133	32,7533	R\$ 65,10	101	02	12	02	ESTRA	MUNICIPAL	141	36,0286	R\$ 71,61
094	85	02	04	RUA	CICERA ADRIANA OLIVEIRA CRUZ	133	32,7533	R\$ 65,10	101	02	12	04	.	TRES	141	36,0286	R\$ 71,61
094	85	02	03	RUA	SEIS	91	22,9273	R\$ 45,57	101	02	19	01	RUA	COLINA	182	44,2170	R\$ 87,89
094	85	02	01	AVENI	MARGINAL DIREITA	91	22,9273	R\$ 45,57	101	02	19	02	RUA	AROAZES	125	29,4779	R\$ 58,59
094	85	05	02	RUA	CINCO C	91	22,9273	R\$ 45,57	101	02	19	03	RUA	MIGUEL ALVES	182	44,2170	R\$ 87,89
094	85	05	01	RUA	SEIS A	133	32,7533	R\$ 65,10	101	02	21	01	.	DOIS	141	36,0286	R\$ 71,61
094	85	05	03	RUA	SETE A	133	32,7533	R\$ 65,10	101	02	26	05	RUA	GONCALO,SAO	141	36,0286	R\$ 71,61
094	85	05	04	AVENI	MARIA SOCORRO E SILVA BEZERRA	133	32,7533	R\$ 65,10	101	02	26	01	RUA	ALDEIAS ALTAS	141	36,0286	R\$ 71,61
094	85	10	01	RUA	JOSE FERRAZ	133	32,7533	R\$ 65,10	101	02	26	03	RUA	INHUMA	182	44,2170	R\$ 87,89
094	85	10	02	RUA	SEIS	91	22,9273	R\$ 45,57	101	02	26	02	RUA	JOSE FREITAS	182	44,2170	R\$ 87,89
094	85	10	04	AVENI	MARGINAL DIREITA	91	22,9273	R\$ 45,57	101	02	26	04	ESTRA	MUNICIPAL	141	36,0286	R\$ 71,61
094	85	10	03	AVENI	MARIA SOCORRO E SILVA BEZERRA	133	32,7533	R\$ 65,10	101	02	33	01	ESTRA	MUNICIPAL	141	36,0286	R\$ 71,61
094	85	15	01	RUA	CINCO C	91	22,9273	R\$ 45,57	101	02	35	02	VIELA	FRANCINOPOLIS	141	36,0286	R\$ 71,61
094	85	15	04	RUA	SETE A	133	32,7533	R\$ 65,10	101	02	35	01	RUA	INHUMA	182	44,2170	R\$ 87,89
094	85	15	02	RUA	OITO A	133	32,7533	R\$ 65,10	101	02	35	04	ESTRA	MUNICIPAL	141	36,0286	R\$ 71,61
094	85	15	03	AVENI	MARIA SOCORRO E SILVA BEZERRA	91	22,9273	R\$ 45,57	101	02	35	03	RUA	MIGUEL ALVES	182	44,2170	R\$ 87,89
094	85	22	04	RUA	ASSIS ABUDE	133	32,7533	R\$ 65,10	101	02	38	04	RUA	INHUMA	182	44,2170	R\$ 87,89
094	85	22	02	RUA	AUDALIO MARQUES PEREIRA	133	32,7533	R\$ 65,10	101	02	38	02	VIELA	FRANCINOPOLIS	141	36,0286	R\$ 71,61
094	85	22	01	AVENI	MARIA SOCORRO E SILVA BEZERRA	133	32,7533	R\$ 65,10	101	02	38	03	RUA	INHUMA	141	36,0286	R\$ 71,61
094	85	22	03	AVENI	MARIA SOCORRO E SILVA BEZERRA	91	22,9273	R\$ 45,57	101	02	38	01	RUA	MIGUEL ALVES	182	44,2170	R\$ 87,89
094	85	27	04	RUA	CINCO C	133	32,7533	R\$ 65,10	101	02	45	03	RUA	COLINA	182	44,2170	R\$ 87,89
094	85	33	04	RUA	AUDALIO MARQUES PEREIRA	133	32,7533	R\$ 65,10	101	02	45	02	VIELA	FRANCINOPOLIS	125	29,4779	R\$ 58,59
094	85	33	02	RUA	DEZ	133	32,7533	R\$ 65,10	101	02	45	04	ESTRA	MUNICIPAL	141	36,0286	R\$ 71,61
094	85	33	01	AVENI	MARIA SOCORRO E SILVA BEZERRA	91	22,9273	R\$ 45,57	101	02	45	01	RUA	MIGUEL ALVES	182	44,2170	R\$ 87,89
094	85	33	03	AVENI	MARIA SOCORRO E SILVA BEZERRA	91	22,9273	R\$ 45,57	101	02	45	05	RUA	MIGUEL ALVES	182	44,2170	R\$ 87,89
094	85	36	01	RUA	CINCO C	133	32,7533	R\$ 65,10	101	02	48	02	RUA	COLINA	182	44,2170	R\$ 87,89
094	85	36	04	RUA	OITO A	91	22,9273	R\$ 45,57	101	02	48	01	RUA	AROAZES	141	36,0286	R\$ 71,61
094	85	36	02	AVENI	MARIA SOCORRO E SILVA BEZERRA	91	22,9273	R\$ 45,57	101	02	48	03	VIELA	FRANCINOPOLIS	125	29,4779	R\$ 58,59
094	85	36	03	AVENI	MARIA SOCORRO E SILVA BEZERRA	91	22,9273	R\$ 45,57	101	02	48	04	RUA	MIGUEL ALVES	182	44,2170	R\$ 87,89
094	85	40	03	RUA	SETE	133	32,7533	R\$ 65,10	101	03	39	04	RODOV	DUTRA, PRESIDENTE	315	78,6079	R\$ 156,25
094	85	40	02	RUA	DEZENOVE	133	32,7533										

101	11	08	01	RUA	QUATRO	109	25,3838	R\$ 50,46	101	52	35	01	RUA	LANDRI SALES	91	22,9273	R\$ 45,57
101	11	08	03	RUA	JESSE GUIMARAES, DOUTOR	158	39,3039	R\$ 78,12	101	52	35	02	RUA	GUADALUPE	240	59,7748	R\$ 118,81
101	11	19	04	RUA	ALEXANDRE KISS	109	25,3838	R\$ 50,46	101	52	43	01	RUA	RIO GRANDE DO PIAUI	91	22,9273	R\$ 45,57
101	11	19	02	ESTRA	MUNICIPAL	109	25,3838	R\$ 50,46	101	52	68	03	RUA	FRANCISCO SANTOS	133	32,7533	R\$ 65,10
101	11	25	03	CAMIN	DEZESSEIS	109	25,3838	R\$ 50,46	101	52	68	02	RUA	FLORES DO PIAUI	208	48,3111	R\$ 96,03
101	11	25	01	RUA	JESSE GUIMARAES, DOUTOR	109	25,3838	R\$ 50,46	101	52	68	01	RUA	LANDRI SALES	91	22,9273	R\$ 45,57
101	11	40	04	AVENI	AMANCIO GAIOLLI	133	32,7533	R\$ 65,10	101	52	68	04	RUA	GUADALUPE	91	22,9273	R\$ 45,57
101	11	40	05	CAMIN	DEZESSEIS	109	25,3838	R\$ 50,46	101	52	92	06	RUA	FRANCISCO SANTOS	133	32,7533	R\$ 65,10
101	11	40	01	CAMIN	DEZESSEIS	109	25,3838	R\$ 50,46	101	52	92	02	RUA	GUADALUPE	91	22,9273	R\$ 45,57
101	11	40	03	RUA	TOUFIC EL KHOURI SAAD	158	39,3039	R\$ 78,12	101	52	98	01	RUA	FRANCISCO SANTOS	133	32,7533	R\$ 65,10
101	11	40	02	ESTRA	MUNICIPAL	109	25,3838	R\$ 50,46	101	53	01	01	AVENI	NARAIN SINGH	109	25,3838	R\$ 50,46
101	11	88	02	AVENI	AMANCIO GAIOLLI	158	39,3039	R\$ 78,12	101	53	10	03	RUA	LANDRI SALES	91	22,9273	R\$ 45,57
101	12	39	01	AVENI	AMANCIO GAIOLLI	141	36,0286	R\$ 71,61	101	53	10	02	AVENI	NARAIN SINGH	109	25,3838	R\$ 50,46
101	12	47	01	AVENI	AMANCIO GAIOLLI	141	36,0286	R\$ 71,61	101	53	13	01	RUA	UM	109	25,3838	R\$ 50,46
101	12	56	01	AVENI	AMANCIO GAIOLLI	141	36,0286	R\$ 71,61	101	53	61	02	RUA	FRANCISCO SANTOS	133	32,7533	R\$ 65,10
101	12	76	01	AVENI	AMANCIO GAIOLLI	141	36,0286	R\$ 71,61	101	53	61	01	RUA	LANDRI SALES	91	22,9273	R\$ 45,57
101	12	96	01	AVENI	AMANCIO GAIOLLI	141	36,0286	R\$ 71,61	101	53	79	01	RUA	LANDRI SALES	91	22,9273	R\$ 45,57
101	13	17	01	AVENI	JULIA GAIOLLI	141	36,0286	R\$ 71,61	101	53	79	02	RUA	CAMBERA	216	51,5865	R\$ 102,54
101	13	22	02	AVENI	AMANCIO GAIOLLI	372	96,6222	R\$ 192,06	101	53	79	03	RUA	HIPOLITO,MINISTRO	133	32,7533	R\$ 65,10
101	13	22	01	AVENI	AMANCIO GAIOLLI	141	36,0286	R\$ 71,61	101	53	90	03	RUA	HIPOLITO,MINISTRO	133	32,7533	R\$ 65,10
101	13	23	01	AVENI	AMANCIO GAIOLLI	141	36,0286	R\$ 71,61	101	53	90	01	RUA	FRANCISCO SANTOS	133	32,7533	R\$ 65,10
101	13	24	01	AVENI	AMANCIO GAIOLLI	141	36,0286	R\$ 71,61	101	53	93	01	RUA	HIPOLITO,MINISTRO	133	32,7533	R\$ 65,10
101	13	25	01	AVENI	AMANCIO GAIOLLI	141	36,0286	R\$ 71,61	101	53	96	03	RUA	HIPOLITO,MINISTRO	133	32,7533	R\$ 65,10
101	13	30	01	AVENI	AMANCIO GAIOLLI	141	36,0286	R\$ 71,61	101	54	25	01	RUA	URUCUI	133	32,7533	R\$ 65,10
101	13	48	01	AVENI	JULIA GAIOLLI	141	36,0286	R\$ 71,61	101	54	26	01	RUA	AGOSTINHO,PADRE	133	32,7533	R\$ 65,10
101	13	79	01	AVENI	JULIA GAIOLLI	141	36,0286	R\$ 71,61	101	54	26	03	RUA	URUCUI	133	32,7533	R\$ 65,10
101	14	54	01	RODOV	DUTRA,PRESIDENTE	224	54,0430	R\$ 107,42	101	54	27	02	RUA	PICOS	133	32,7533	R\$ 65,10
101	14	54	02	AVENI	JOAO PAULO I,PAPA	240	59,7748	R\$ 118,81	101	54	27	03	RUA	AGOSTINHO,PADRE	133	32,7533	R\$ 65,10
101	15	01	01	RUA	IDA CARMINA M RANIERI	190	45,8546	R\$ 91,15	101	54	27	01	RUA	CRISTINO CASTRO	133	32,7533	R\$ 65,10
101	15	03	01	RUA	JOAO RANIERI	232	56,4994	R\$ 112,30	101	54	29	02	RUA	PICOS	133	32,7533	R\$ 65,10
101	15	03	02	AVENI	JOAO PAULO I,PAPA	240	59,7748	R\$ 118,81	101	54	29	01	RUA	REDENCAO	133	32,7533	R\$ 65,10
101	15	51	02	RUA	TOMIJI OZEKI	190	45,8546	R\$ 91,15	101	54	29	03	RUA	CRISTINO CASTRO	133	32,7533	R\$ 65,10
101	15	51	01	RUA	GINO PARENTI	190	45,8546	R\$ 91,15	101	54	47	01	RUA	AGOSTINHO,PADRE	133	32,7533	R\$ 65,10
101	15	70	02	RUA	JOAO PIMENTEL	190	45,8546	R\$ 91,15	101	54	47	02	AVENI	FATIMA,NOSSA SENHORA DE	158	39,3039	R\$ 78,12
101	15	70	04	RUA	TOMIJI OZEKI	190	45,8546	R\$ 91,15	101	54	47	03	RUA	URUCUI	158	39,3039	R\$ 78,12
101	15	70	03	AVENI	JOAO PAULO I,PAPA	240	59,7748	R\$ 118,81	101	54	47	04	RUA	IGUI	133	32,7533	R\$ 65,10
101	15	73	02	RUA	JOAO PIMENTEL	216	51,5865	R\$ 102,54	101	54	48	01	RUA	PICOS	133	32,7533	R\$ 65,10
101	15	73	04	RUA	TOMIJI OZEKI	240	59,7748	R\$ 118,81	101	54	48	04	RUA	AGOSTINHO,PADRE	133	32,7533	R\$ 65,10
101	15	73	03	RUA	DECIO DA SILVA	190	45,8546	R\$ 91,15	101	54	48	03	AVENI	FATIMA,NOSSA SENHORA DE	158	39,3039	R\$ 78,12
101	15	73	01	RUA	GINO PARENTI	190	45,8546	R\$ 91,15	101	54	48	02	RUA	CRISTINO CASTRO	133	32,7533	R\$ 65,10
101	15	96	02	RUA	GINO PARENTI	190	45,8546	R\$ 91,15	101	54	50	01	RUA	LANDRI SALES	91	22,9273	R\$ 45,57
101	15	96	01	RUA	GINO PARENTI	190	45,8546	R\$ 91,15	101	54	50	09	RUA	LANDRI SALES	208	48,3111	R\$ 96,03
101	20	00	05	AVENI	RIVER	91	22,9273	R\$ 45,57	101	54	65	02	RUA	URUCUI	158	39,3039	R\$ 78,12
101	20	82	01	AVENI	RIVER	91	22,9273	R\$ 45,57	101	54	65	03	RUA	CAMBERA	133	32,7533	R\$ 65,10
101	21	97	01	AVENI	AMANCIO GAIOLLI	158	39,3039	R\$ 78,12	101	54	67	04	AVENI	FATIMA,NOSSA SENHORA DE	158	39,3039	R\$ 78,12
101	22	31	01	AVENI	AMANCIO GAIOLLI	158	39,3039	R\$ 78,12	101	54	78	01	RUA	AGOSTINHO,PADRE	133	32,7533	R\$ 65,10
101	24	16	01	RODOV	DUTRA,PRESIDENTE	224	54,0430	R\$ 107,42	101	54	78	03	RUA	URUCUI	158	39,3039	R\$ 78,12
101	24	16	02	AVENI	JOAO PAULO I,PAPA	240	59,7748	R\$ 118,81	101	54	78	02	RUA	MARCOS,PADRE	158	39,3039	R\$ 78,12
101	24	36	02	RUA	MARINARO	240	59,7748	R\$ 118,81	101	54	78	04	RUA	HILTON CORDEIRO FREITAS	158	39,3039	R\$ 78,12
101	24	36	03	RODOV	DUTRA,PRESIDENTE	224	54,0430	R\$ 107,42	101	54	79	03	RUA	AGOSTINHO,PADRE	133	32,7533	R\$ 65,10
101	24	36	01	AVENI	JOAO PAULO I,PAPA	240	59,7748	R\$ 118,81	101	54	79	04	AVENI	FATIMA,NOSSA SENHORA DE	158	39,3039	R\$ 78,12
101	24	41	01	AVENI	JULIA GAIOLLI	141	36,0286	R\$ 71,61	101	54	79	02	RUA	MARCOS,PADRE	158	39,3039	R\$ 78,12
101	24	47	01	RUA	MARINARO	240	59,7748	R\$ 118,81	101	54	79	01	RUA	CRISTINO CASTRO	133	32,7533	R\$ 65,10
101	24	47	04	RODOV	DUTRA,PRESIDENTE	190	45,8546	R\$ 91,15	101	54	85	01	RUA	URUCUI	158	39,3039	R\$ 78,12
101	24	82	01	AVENI	JULIA GAIOLLI	141	36,0286	R\$ 71,61	101	54	85	04	RUA	CAMBERA	133	32,7533	R\$ 65,10
101	24	99	01	RODOV	DUTRA,PRESIDENTE	166	40,9416	R\$ 81,38	101	54	85	02	RUA	DEIRAS	133	32,7533	R\$ 65,10
101	25	04	04	RUA	JOAO PIMENTEL	190	45,8546	R\$ 91,15	101	54	92	02	RUA	CAMBERA	133	32,7533	R\$ 65,10
101	25	04	03	RUA	DECIO DA SILVA	190	45,8546	R\$ 91,15	101	54	92	03	RUA	HIPOLITO,MINISTRO	133	32,7533	R\$ 65,10
101	25	04	01	RUA	GINO PARENTI	190	45,8546	R\$ 91,15	101	54	93	04	RUA	CAMBERA	133	32,7533	R\$ 65,10
101	25	09	01	RUA	PRADOS	83	20,4708	R\$ 40,69	101	54	93	03	RUA	HIPOLITO,MINISTRO	158	39,3039	R\$ 78,12
101	25	10	04	RUA	JOAO PIMENTEL	190	45,8546	R\$ 91,15	101	54	93	02	RUA	DEIRAS	133	32,7533	R\$ 65,10
101	25	10	01	RUA	DECIO DA SILVA	190	45,8546	R\$ 91,15	101	54	96	01	RUA	URUCUI	158	39,3039	R\$ 78,12
101	25	10	02	RUA	MARINARO	190	45,8546	R\$ 91,15	101	54	96	02	RUA	MARCOS,PADRE	133	32,7533	R\$ 65,10
101	25	10	03	AVENI	JOAO PAULO I,PAPA	232	56,4994	R\$ 112,30	101	54	96	04	RUA	DEIRAS	133	32,7533	R\$ 65,10
101	25	29	04	RUA	MARIA,SANTA	83	20,4708	R\$ 40,69	101	54	99	02	RUA	AGOSTINHO,PADRE	133	32,7533	R\$ 65,10
101	25	29	03	RUA	SALGADINHO	83	20,4708	R\$ 40,69	101	54	99	03	RUA	MARCOS,PADRE	158	39,3039	R\$ 78,12
101	25	29	01	RUA	CRUZILIA	83	20,4708	R\$ 40,69	101	54	99	01	RUA	CRISTINO CASTRO	133	32,7533	R\$ 65,10
101	25	50	01	RUA	MARINARO	240	59,7748	R\$ 118,81	101	55	20	03	RUA	PICOS	158	39,3039	R\$ 78,12
101	25	50	04	RUA	EVARISTO BELLEZZO	166	40,9416	R\$ 81,38	101	55	20	04	RUA	REDENCAO	133	32,7533	R\$ 65,10
101	25	54	03	RUA	DECIO DA SILVA	190	45,8546	R\$ 91,15	101	55	20	02	RUA	MOSSAMEDES	158	39,3039	R\$ 78,12
101	25	54	01	RUA	GINO PARENTI	190	45,8546	R\$ 91,15	101	55	31	04	RUA	PICOS	158	39,3039	R\$ 78,12
101	25	59	01	RUA	SALGADINHO	83	20,4708	R\$ 40,69	101	55	31	02	AVENI	FATIMA,NOSSA SENHORA DE	158	39,3039	R\$ 78,12
101	25	88	02	RUA	TAMOTSU IWASSE	83	20,4708	R\$ 40,69	101	55	31	01	RUA	MOSSAMEDES	158	39,3039	R\$ 78,12
101	25	89	03	RUA	POSSE	83	20,4708	R\$ 40,69	101	55	39	01	RUA	MARGINAL A	109	25,3838	R\$ 50,46
101	25	89	04	RUA	VICENTE FERRER,SAO	83	20,4708	R\$ 40,69	101	55	39	02	ESTRA	VADOS,DOS	91	22,9273	R\$ 45,57
101	25	89	01	RUA	SALGADINHO	83	20,4708	R\$ 40,69	101	55	39	03	ESTRA	ARUJA BONSUCESSO,VELHA	109	25,3838	R\$ 50,46



101	64	14	02	RUA	MARCOS,PADRE	133	32,7533	R\$ 65,10	103	10	57	04	.	DOIS	166	40,9416	R\$ 81,38
101	64	14	04	RUA	DEIRAS	133	32,7533	R\$ 65,10	103	10	57	03	RUA	TRES	166	40,9416	R\$ 81,38
101	64	24	01	RUA	MARCOS,PADRE	133	32,7533	R\$ 65,10	103	10	57	02	ESTRA	ITAIM,DO	166	40,9416	R\$ 81,38
101	64	31	02	RUA	MARCOS,PADRE	133	32,7533	R\$ 65,10	103	10	69	04	ESTRA	ITAIM,DO	166	40,9416	R\$ 81,38
101	64	31	01	RUA	JAICOS	133	32,7533	R\$ 65,10	103	10	69	01	ESTRA	ITAIM,DO	166	40,9416	R\$ 81,38
101	64	31	03	RUA	ITAINOPOLIS	133	32,7533	R\$ 65,10	103	10	81	05	CAMIN	EXISTENTE	158	39,3039	R\$ 78,12
101	80	19	01	RUA	ITAINOPOLIS	133	32,7533	R\$ 65,10	103	10	81	01	CAMIN	EXISTENTE	158	39,3039	R\$ 78,12
103	00	17	04	RUA	ALBERTINA DUARTE LEITE	216	51,5865	R\$ 102,54	103	10	82	05	CAMIN	EXISTENTE	158	39,3039	R\$ 78,12
103	00	26	03	RUA	RICARDO DA FONSECA	216	51,5865	R\$ 102,54	103	10	82	03	CAMIN	EXISTENTE	158	39,3039	R\$ 78,12
103	00	26	04	RUA	NAPOLEAO PACHECO DA SILVA	190	45,8546	R\$ 91,15	103	10	88	04	ESTRA	ITAIM,DO	166	40,9416	R\$ 81,38
103	00	26	02	RUA	AMADOR DE JESUS MORA BUENO	216	51,5865	R\$ 102,54	103	11	04	03	RUA	AGOSTINHO RUIVO	91	22,9273	R\$ 45,57
103	00	26	01	RUA	ALBERTINA DUARTE LEITE	216	51,5865	R\$ 102,54	103	11	04	04	RUA	NERA,DONA	91	22,9273	R\$ 45,57
103	00	28	04	RUA	AMADOR DE JESUS MORA BUENO	216	51,5865	R\$ 102,54	103	11	04	05	RUA	NERA,DONA	91	22,9273	R\$ 45,57
103	00	28	02	ESTRA	SACRAMENTO,DO	216	51,5865	R\$ 102,54	103	11	04	01	RUA	TREZE	125	29,4779	R\$ 58,59
103	00	34	02	RUA	ANTONIO DIAS DOS SANTOS	190	45,8546	R\$ 91,15	103	11	04	02	RUA	ANEZIO RUIVO	125	29,4779	R\$ 58,59
103	00	34	03	RUA	JOAO MORETTI	216	51,5865	R\$ 102,54	103	11	44	02	.	DIVA LIMA DOS SANTOS	125	29,4779	R\$ 58,59
103	00	34	04	CAMIN	QUATRO	190	45,8546	R\$ 91,15	103	11	44	03	.	DOIS	125	29,4779	R\$ 58,59
103	00	35	04	RUA	ANTONIO DIAS DOS SANTOS	190	45,8546	R\$ 91,15	103	11	44	07	ESTRA	ITAQUAQUECETUBA	216	51,5865	R\$ 102,54
103	00	35	03	RUA	JOAO MORETTI	216	51,5865	R\$ 102,54	103	11	44	04	.	TRES	216	51,5865	R\$ 102,54
103	00	35	02	RUA	NAPOLEAO PACHECO DA SILVA	190	45,8546	R\$ 91,15	103	11	44	01	RUA	NERA,DONA	91	22,9273	R\$ 45,57
103	00	36	04	RUA	SOL,DO	190	45,8546	R\$ 91,15	103	11	68	01	RUA	NERA,DONA	125	29,4779	R\$ 58,59
103	00	36	05	CAMIN	QUATRO	190	45,8546	R\$ 91,15	103	12	28	01	RUA	SEIS	125	29,4779	R\$ 58,59
103	00	36	03	CAMIN	QUATRO	190	45,8546	R\$ 91,15	103	12	28	04	RUA	AGOSTINHO JOSE RUIVO	125	29,4779	R\$ 58,59
103	00	36	02	ESTRA	SACRAMENTO,DO	216	51,5865	R\$ 102,54	103	12	28	02	RUA	OITO	125	29,4779	R\$ 58,59
103	00	36	01	RUA	FRONIA KIROL FILHO	190	45,8546	R\$ 91,15	103	12	28	03	RUA	ANEZIO RUIVO	125	29,4779	R\$ 58,59
103	00	37	03	RUA	ALICE RAMALHO DE OLIVEIRA	216	51,5865	R\$ 102,54	103	12	45	02	RUA	DOIS-A	91	22,9273	R\$ 45,57
103	00	37	01	RUA	RICARDO DA FONSECA	216	51,5865	R\$ 102,54	103	12	45	01	RUA	ANEZIO RUIVO	125	29,4779	R\$ 58,59
103	00	47	04	RUA	NAPOLEAO PACHECO DA SILVA	190	45,8546	R\$ 91,15	103	12	67	05	.	DOIS	125	29,4779	R\$ 58,59
103	00	47	03	RUA	JOAO MORETTI	216	51,5865	R\$ 102,54	103	12	67	04	RUA	DOIS-A	91	22,9273	R\$ 45,57
103	00	47	01	RUA	ALICE RAMALHO DE OLIVEIRA	216	51,5865	R\$ 102,54	103	12	67	06	RUA	DOIS-A	125	29,4779	R\$ 58,59
103	00	57	04	RUA	ANTONIO DIAS DOS SANTOS	190	45,8546	R\$ 91,15	103	14	28	03	.	DOIS	91	22,9273	R\$ 45,57
103	00	57	03	RUA	RAMINHO ANTONIO DE FREITAS	190	45,8546	R\$ 91,15	103	14	28	02	ESTRA	BONSUCESSO ITAQUAQUECETUBA	91	22,9273	R\$ 45,57
103	00	57	01	RUA	JOAO MORETTI	216	51,5865	R\$ 102,54	103	14	28	01	ESTRA	AGUA CHATA	91	22,9273	R\$ 45,57
103	00	75	02	RUA	ANTONIO DIAS DOS SANTOS	190	45,8546	R\$ 91,15	103	14	28	04	ESTRA	PARTICULAR	91	22,9273	R\$ 45,57
103	00	75	04	RUA	IDA RIGHI	190	45,8546	R\$ 91,15	103	14	28	05	ESTRA	PARTICULAR	141	36,0286	R\$ 71,61
103	00	75	06	CAMIN	QUATRO	190	45,8546	R\$ 91,15	103	14	73	01	.	DOIS	141	36,0286	R\$ 71,61
103	00	84	03	RUA	COMERCIO,DO	166	40,9416	R\$ 81,38	103	14	73	02	ESTRA	BONSUCESSO ITAQUAQUECETUBA	91	22,9273	R\$ 45,57
103	00	87	04	RUA	IDA RIGHI	190	45,8546	R\$ 91,15	103	15	02	02	ESTRA	AGUA CHATA	141	36,0286	R\$ 71,61
103	00	87	02	RUA	ANTONIO DOGANELLI	216	51,5865	R\$ 102,54	103	15	34	03	ESTRA	BONSUCESSO ITAQUAQUECETUBA	141	36,0286	R\$ 71,61
103	00	88	05	VIELA	SANITARIA	166	40,9416	R\$ 81,38	103	15	34	02	ESTRA	AGUA CHATA	141	36,0286	R\$ 71,61
103	00	88	06	RUA	ANTONIO DOGANELLI	216	51,5865	R\$ 102,54	103	15	47	01	ESTRA	AGUA CHATA	91	22,9273	R\$ 45,57
103	00	88	02	RUA	FLORINDO FELIPE	216	51,5865	R\$ 102,54	103	15	47	02	AVENI	RIVER	91	22,9273	R\$ 45,57
103	00	88	03	RUA	FLORINDO FELIPE	216	51,5865	R\$ 102,54	103	15	68	01	AVENI	RIVER	91	22,9273	R\$ 45,57
103	00	88	01	RUA	RAMINHO ANTONIO DE FREITAS	190	45,8546	R\$ 91,15	103	15	75	04	ESTRA	BONSUCESSO ITAQUAQUECETUBA	91	22,9273	R\$ 45,57
103	00	88	04	ESTRA	SACRAMENTO,DO	216	51,5865	R\$ 102,54	103	15	75	01	AVENI	RIVER	141	36,0286	R\$ 71,61
103	00	89	04	RUA	FLORINDO FELIPE	216	51,5865	R\$ 102,54	103	20	04	03	RUA	PARATI	166	40,9416	R\$ 81,38
103	00	89	01	RUA	RAMINHO ANTONIO DE FREITAS	190	45,8546	R\$ 91,15	103	20	04	04	ESTRA	ITAIM,DO	166	40,9416	R\$ 81,38
103	00	89	02	ESTRA	SACRAMENTO,DO	216	51,5865	R\$ 102,54	103	20	13	04	ESTRA	ITAIM,DO	83	20,4708	R\$ 40,69
103	00	91	02	RUA	TRES	166	40,9416	R\$ 81,38	103	24	06	05	ESTRA	BONSUCESSO ITAQUAQUECETUBA	91	22,9273	R\$ 45,57
103	01	23	01	RUA	TREZE	125	29,4779	R\$ 58,59	103	25	44	01	ESTRA	BONSUCESSO ITAQUAQUECETUBA	91	22,9273	R\$ 45,57
103	01	23	04	RUA	TREZE	125	29,4779	R\$ 58,59	103	25	44	04	AVENI	RIVER	91	22,9273	R\$ 45,57
103	01	23	05	RUA	CINCO	125	29,4779	R\$ 58,59	103	35	07	01	AVENI	RIVER	83	20,4708	R\$ 40,69
103	01	23	03	RUA	ONZE	125	29,4779	R\$ 58,59	103	35	07	02	RUA	VINTE E QUATRO	42	10,6448	R\$ 21,16
103	01	23	02	RUA	DOZE	125	29,4779	R\$ 58,59	103	35	18	01	RUA	VINTE E QUATRO	42	10,6448	R\$ 21,16
103	01	50	01	ESTRA	SACRAMENTO,DO	216	51,5865	R\$ 102,54	103	35	18	02	RUA	VINTE E SETE	42	10,6448	R\$ 21,16
103	01	99	01	RUA	SEIS	91	22,9273	R\$ 45,57	103	35	18	03	RUA	VINTE E TRES	42	10,6448	R\$ 21,16
103	01	99	03	RUA	ANEZIO RUIVO	125	29,4779	R\$ 58,59	103	35	18	05	RUA	VINTE E QUATRO	42	10,6448	R\$ 21,16
103	02	02	01	RUA	DEZ	125	29,4779	R\$ 58,59	103	35	18	06	AVENI	RIVER	83	20,4708	R\$ 40,69
103	02	21	01	RUA	DEZ	125	29,4779	R\$ 58,59	103	35	26	02	RUA	VINTE E SEIS	83	20,4708	R\$ 40,69
103	02	21	02	RUA	ONZE	125	29,4779	R\$ 58,59	103	35	26	03	RUA	VINTE E DOIS	42	10,6448	R\$ 21,16
103	02	21	03	RUA	DOZE	125	29,4779	R\$ 58,59	103	35	26	07	RUA	VINTE E TRES	42	10,6448	R\$ 21,16
103	02	21	04	RUA	DOZE	125	29,4779	R\$ 58,59	103	35	26	01	RUA	VINTE E TRES	42	10,6448	R\$ 21,16
103	02	44	02	RUA	DEZ	125	29,4779	R\$ 58,59	103	35	37	01	RUA	VINTE E CINCO	83	20,4708	R\$ 40,69
103	02	44	01	RUA	ONZE	125	29,4779	R\$ 58,59	103	35	37	02	RUA	DEZESSETE	42	10,6448	R\$ 21,16
103	02	48	03	RUA	SEIS	125	29,4779	R\$ 58,59	103	35	37	05	RUA	VINTE E DOIS	42	10,6448	R\$ 21,16
103	02	48	02	RUA	NOVE	125	29,4779	R\$ 58,59	103	35	39	01	RUA	VINTE E SEIS	42	10,6448	R\$ 21,16
103	02	48	01	RUA	DEZ	125	29,4779	R\$ 58,59	103	35	39	03	RUA	VINTE E CINCO	42	10,6448	R\$ 21,16
103	02	48	04	RUA	DEZ A	91	22,9273	R\$ 45,57	103	35	39	04	RUA	VINTE E DOIS	83	20,4708	R\$ 40,69
103	02	87	01	RUA	SEIS	125	29,4779	R\$ 58,59	103	35	49	01	RUA	VINTE E CINCO	42	10,6448	R\$ 21,16
103	02	87	02	RUA	OITO	125	29,4779	R\$ 58,59	103	35	49	05	RUA	DEZESSETE	42	10,6448	R\$ 21,16
103	03	19	01	RUA	UM-A	125	29,4779	R\$ 58,59	111	24	98	01	VIELA	ANDIBA	190	45,8546	R\$ 91,15
103	03	19	02	RUA	UM	125	29,4779	R\$ 58,59	111	25	37	03	RUA	CORREGO DO OURO	331	84,3398	R\$ 167,64
103	03	23	03	RUA	NOVE A	125	29,4779	R\$ 58,59	111	25	37	01	RUA	NAZARIO	331	84,3398	R\$ 167,64
103	03	23	02	RUA	DEZ A	125	29,4779	R\$ 58,59	111	25	37	02	RUA	ARMANDO ENDRES	414	110,5424	R\$ 219,73
103	03	23	01	RUA	UM	125	29,4779	R\$ 58,59	111	25	62	01	RUA	NAZARIO	190	45,8546	R\$ 91,15
103	03	39	01	RUA	UM-A	125	29,4779	R\$ 58,59	111	25	64	02	RUA	PEDRO ALVARES CABRAL	448	116,2742	R\$ 231,12
103	03	52	03	RUA	SEIS	125	29,4779	R\$ 58,59	111	25	64	01	RUA	CORREGO DO OURO	4		

111	31	91	15	RUA	CAVADAS	480	124,4626	R\$ 247,39	111	34	94	04	TRAVE	FLORIPES	273	67,1442	R\$ 133,46
111	31	91	18	RUA	CANADENSE	323	81,0645	R\$ 161,13	111	34	94	02	RUA	MARIA CELESTE DOS SANTOS	323	81,0645	R\$ 161,13
111	31	91	20	RUA	RIANOPOLIS	323	81,0645	R\$ 161,13	111	34	94	01	RUA	ALEGRE	364	93,3470	R\$ 185,55
111	31	91	22	RODOV	FERNAO DIAS	315	78,6079	R\$ 156,25	111	34	94	03	RUA	EXCELSIOR	323	81,0645	R\$ 161,13
111	31	91	25	RODOV	FERNAO DIAS	315	78,6079	R\$ 156,25	111	34	94	05	RUA	DAVID DOS SANTOS	273	67,1442	R\$ 133,46
111	31	91	14	AVENI	VENUS	265	64,6878	R\$ 128,58	111	34	96	02	RUA	GARAUMA	224	54,0430	R\$ 107,42
111	31	91	19	.	IGARATA	323	81,0645	R\$ 161,13	111	34	96	01	RUA	SALVADOR DOLADO ARRUDA	240	59,7748	R\$ 118,81
111	31	91	10	RUA	HAVAI	109	25,3838	R\$ 50,46	111	34	96	04	RUA	ALEGRE	273	67,1442	R\$ 133,46
111	31	91	21	RUA	HENRIQUE RICCO	323	81,0645	R\$ 161,13	111	34	96	03	RUA	LIMA	380	99,8976	R\$ 198,57
111	31	91	24	RUA	DINO RICCO	323	81,0645	R\$ 161,13	111	34	98	04	RUA	GARAUMA	364	93,3470	R\$ 185,55
111	31	91	11	RUA	GUAPORE	224	54,0430	R\$ 107,42	111	34	98	03	RUA	FREIRE DE ANDRADE	364	93,3470	R\$ 185,55
111	31	91	16	RUA	MEXICANA	364	93,3470	R\$ 185,55	111	34	98	02	RUA	ERECHIM	364	93,3470	R\$ 185,55
111	31	97	01	RUA	BRASILEIRA	141	36,0286	R\$ 71,61	111	34	98	01	RUA	DOMINGOS DE ABREU	364	93,3470	R\$ 185,55
111	31	97	02	RUA	GUAPORE	125	29,4779	R\$ 58,59	111	35	01	01	PRACA	JOSE EDINALDO FREITAS COUTO	315	78,6079	R\$ 156,25
111	31	99	02	AVENI	CARLOS FERREIRA ENDRES	323	81,0645	R\$ 161,13	111	35	03	01	RUA	ARTUR RODRIGUES ALCANTARA	364	93,3470	R\$ 185,55
111	31	99	04	RUA	BRASILEIRA	141	36,0286	R\$ 71,61	111	35	03	02	RUA	SACADURA CABRAL	406	107,2671	R\$ 213,21
111	31	99	01	RUA	ISRAEL	141	36,0286	R\$ 71,61	111	35	03	03	RUA	IZABEL,PRINCESA	323	81,0645	R\$ 161,13
111	31	99	03	RUA	GUAPORE	125	29,4779	R\$ 58,59	111	35	04	02	PRACA	CLOVIS ANTONIO DE OLIVEIRA	323	81,0645	R\$ 161,13
111	32	30	02	RUA	MARROCOS	141	36,0286	R\$ 71,61	111	35	06	04	RUA	ARTUR RODRIGUES ALCANTARA	364	93,3470	R\$ 185,55
111	32	30	01	RUA	BRASILEIRA	141	36,0286	R\$ 71,61	111	35	06	03	RUA	SACADURA CABRAL	406	107,2671	R\$ 213,21
111	32	31	02	AVENI	CARLOS FERREIRA ENDRES	323	81,0645	R\$ 161,13	111	35	06	02	RUA	IZABEL,PRINCESA	323	81,0645	R\$ 161,13
111	32	31	01	RUA	BRASILEIRA	141	36,0286	R\$ 71,61	111	35	06	01	RUA	DIOGO FEIJO	364	93,3470	R\$ 185,55
111	32	31	03	RODOV	FERNAO DIAS	323	81,0645	R\$ 161,13	111	35	11	03	RUA	GAGO COUTINHO	406	107,2671	R\$ 213,21
111	32	34	01	RODOV	FERNAO DIAS	323	81,0645	R\$ 161,13	111	35	11	02	RUA	SACADURA CABRAL	406	107,2671	R\$ 213,21
111	32	37	01	RODOV	FERNAO DIAS	323	81,0645	R\$ 161,13	111	35	11	01	RUA	IZABEL,PRINCESA	323	81,0645	R\$ 161,13
111	32	49	02	RUA	TURFA	174	42,9887	R\$ 85,45	111	35	14	03	RUA	GAGO COUTINHO	406	107,2671	R\$ 213,21
111	32	49	03	RODOV	FERNAO DIAS	323	81,0645	R\$ 161,13	111	35	14	04	RUA	SACADURA CABRAL	406	107,2671	R\$ 213,21
111	32	49	01	RUA	DEUS DO SOL	174	42,9887	R\$ 85,45	111	35	14	01	RUA	IZABEL,PRINCESA	323	81,0645	R\$ 161,13
111	32	50	04	RUA	MARROCOS	133	32,7533	R\$ 65,10	111	35	14	02	RUA	DIOGO FEIJO	364	93,3470	R\$ 185,55
111	32	50	02	AVENI	CARLOS FERREIRA ENDRES	133	32,7533	R\$ 65,10	111	35	20	04	RUA	CRISSIUMAL	364	93,3470	R\$ 185,55
111	32	50	03	VIELA	SALTO	141	36,0286	R\$ 71,61	111	35	20	01	RUA	GAGO COUTINHO	406	107,2671	R\$ 213,21
111	32	50	01	VIELA	SOL	141	36,0286	R\$ 71,61	111	35	20	02	RUA	BASILEO NOGUEIRA DA COSTA,PRIMEIRO SARGENTO	406	107,2671	R\$ 213,21
111	32	60	04	RUA	MARROCOS	141	36,0286	R\$ 71,61	111	35	20	03	AVENI	DUARTE DA COSTA	448	116,2742	R\$ 231,12
111	32	60	02	AVENI	CARLOS FERREIRA ENDRES	323	81,0645	R\$ 161,13	111	35	27	03	RUA	GAGO COUTINHO	406	107,2671	R\$ 213,21
111	32	60	03	VIELA	SAL	141	36,0286	R\$ 71,61	111	35	27	01	RUA	IZABEL,PRINCESA	323	81,0645	R\$ 161,13
111	32	60	01	VIELA	SALTO	141	36,0286	R\$ 71,61	111	35	27	04	RUA	DIOGO FEIJO	364	93,3470	R\$ 185,55
111	32	70	04	RUA	MARROCOS	141	36,0286	R\$ 71,61	111	35	27	02	RUA	DEZOITO DE FEVEREIRO	406	107,2671	R\$ 213,21
111	32	70	02	AVENI	CARLOS FERREIRA ENDRES	323	81,0645	R\$ 161,13	111	35	33	01	RUA	GAGO COUTINHO	406	107,2671	R\$ 213,21
111	32	70	03	RUA	ISRAEL	141	36,0286	R\$ 71,61	111	35	33	04	RUA	BASILEO NOGUEIRA DA COSTA,PRIMEIRO SARGENTO	406	107,2671	R\$ 213,21
111	32	70	01	VIELA	SAL	141	36,0286	R\$ 71,61	111	35	33	03	AVENI	DUARTE DA COSTA	448	116,2742	R\$ 231,12
111	32	95	09	AVENI	CARLOS FERREIRA ENDRES	323	81,0645	R\$ 161,13	111	35	33	02	RUA	DIOGO FEIJO	364	93,3470	R\$ 185,55
111	32	95	01	RUA	TURFA	364	93,3470	R\$ 185,55	111	35	36	02	RUA	VASCO DA GAMA	406	107,2671	R\$ 213,21
111	32	95	04	RUA	VIVENCIA	349	86,7962	R\$ 172,52	111	35	36	01	RUA	GAGO COUTINHO	406	107,2671	R\$ 213,21
111	32	95	07	AVENI	CARLOS FERREIRA ENDRES	323	81,0645	R\$ 161,13	111	35	36	03	AVENI	DUARTE DA COSTA	448	116,2742	R\$ 231,12
111	32	95	08	RODOV	FERNAO DIAS	323	81,0645	R\$ 161,13	111	35	36	04	RUA	DIOGO FEIJO	364	93,3470	R\$ 185,55
111	32	95	03	RUA	LAZARO PEREIRA	349	86,7962	R\$ 172,52	111	35	39	04	RUA	VASCO DA GAMA	406	107,2671	R\$ 213,21
111	32	95	05	RUA	KARI	166	40,9416	R\$ 81,38	111	35	39	01	RUA	JACQUES FELIX	406	107,2671	R\$ 213,21
111	32	95	02	RUA	DEUS DO SOL	364	93,3470	R\$ 185,55	111	35	39	02	PRACA	APARECIDA,NOSSA SENHORA	406	107,2671	R\$ 213,21
111	32	95	06	RUA	MINIIRA	174	42,9887	R\$ 85,45	111	35	39	05	RUA	DEZOITO DE FEVEREIRO	406	107,2671	R\$ 213,21
111	33	24	01	RODOV	FERNAO DIAS	323	81,0645	R\$ 161,13	111	35	40	02	RUA	BASILEO NOGUEIRA DA COSTA,PRIMEIRO SARGENTO	406	107,2671	R\$ 213,21
111	33	50	02	RODOV	FERNAO DIAS	323	81,0645	R\$ 161,13	111	35	40	04	RUA	CRISSIUMAL	364	93,3470	R\$ 185,55
111	33	57	01	RUA	AVIACAO,DA	190	45,8546	R\$ 91,15	111	35	40	03	RUA	MATHIAS DE ALBUQUERQUE	406	107,2671	R\$ 213,21
111	33	57	02	RUA	ANGELINA,SANTA	307	75,3326	R\$ 149,74	111	35	40	01	AVENI	DUARTE DA COSTA	448	116,2742	R\$ 231,12
111	33	57	04	RUA	GUARARAPES	117	27,8403	R\$ 55,34	111	35	42	03	RUA	MATHIAS DE ALBUQUERQUE	406	107,2671	R\$ 213,21
111	33	63	01	RUA	FRIBURGO	190	45,8546	R\$ 91,15	111	35	42	01	AVENI	DUARTE DA COSTA	448	116,2742	R\$ 231,12
111	33	63	02	RUA	ANGELINA,SANTA	224	54,0430	R\$ 107,42	111	35	42	02	RUA	DIOGO MENDONCA FURTADO	364	93,3470	R\$ 185,55
111	33	63	03	RUA	UBERABA	117	27,8403	R\$ 55,34	111	35	56	02	RUA	VASCO DA GAMA	406	107,2671	R\$ 213,21
111	33	63	04	RUA	GUARARAPES	117	27,8403	R\$ 55,34	111	35	56	03	RUA	MATHIAS DE ALBUQUERQUE	406	107,2671	R\$ 213,21
111	33	65	01	RUA	SANTIAGO NETO	190	45,8546	R\$ 91,15	111	35	56	01	AVENI	DUARTE DA COSTA	448	116,2742	R\$ 231,12
111	33	65	03	RUA	FRIBURGO	117	27,8403	R\$ 55,34	111	35	56	04	RUA	DIOGO MENDONCA FURTADO	364	93,3470	R\$ 185,55
111	33	65	02	RUA	ANGELINA,SANTA	224	54,0430	R\$ 107,42	111	35	58	04	RUA	VASCO DA GAMA	406	107,2671	R\$ 213,21
111	33	65	05	RODOV	FERNAO DIAS	323	81,0645	R\$ 161,13	111	35	58	03	RUA	FREDERICO GUSTAVO DOS SANTOS,ASPIRANTE OFICIAL	406	107,2671	R\$ 213,21
111	33	71	02	RUA	ANGELINA,SANTA	273	67,1442	R\$ 133,46	111	35	58	02	PRACA	APARECIDA,NOSSA SENHORA	406	107,2671	R\$ 213,21
111	33	71	01	RUA	UBERABA	190	45,8546	R\$ 91,15	111	35	58	01	AVENI	DUARTE DA COSTA	448	116,2742	R\$ 231,12
111	33	71	04	RUA	GUARARAPES	133	32,7533	R\$ 65,10	111	35	66	01	RUA	MATHIAS DE ALBUQUERQUE	406	107,2671	R\$ 213,21
111	33	71	03	RUA	DEUS DO SOL	174	42,9887	R\$ 85,45	111	35	66	02	RUA	JOSE DE ANCHIETA,PADRE	406	107,2671	R\$ 213,21
111	33	79	05	RUA	ANGELINA,SANTA	224	54,0430	R\$ 107,42	111	35	66	03	RUA	DIOGO MENDONCA FURTADO	406	107,2671	R\$ 213,21
111	33	79	02	RUA	PASSOS,DOUTOR	224	54,0430	R\$ 107,42	111	35	73	05	AVENI	TOME DE SOUZA	364	93,3470	R\$ 185,55
111	33	79	03	RUA	IDEAL	224	54,0430	R\$ 107,42	111	35	73	03	RUA	MARIA I.DONA	406	107,2671	R\$ 213,21
111	33	82	01	RUA	ANGELINA,SANTA	224	54,0430	R\$ 107,42	111	35	73	01	RUA	MATHIAS DE ALBUQUERQUE	406	107,2671	R\$ 213,21
111	33	82	03	VIELA	ANGELIS	224	54,0430	R\$ 107,42	111	35	73	08	RUA	ALVARENGA PEIXOTO	364	93,3470	R\$ 185,55
111	33	88	03	RUA	RAFAEL TOBIAS,CORONEL	349	86,7962	R\$ 172,52	111	35	73	06	RUA	DOMINGOS DE ABREU	364	93,3470	R\$ 185,55
111	33	88	02	RUA	PINDORAMA	349	86,7962	R\$ 172,52	111	35	73	02	RUA	DIOGO MENDONCA FURTADO	406	107,2671	R\$ 213,21
111	33	88	07	RUA	PASSOS,DOUTOR	158	39,3039	R\$ 78,12	111	35	81	01	RUA	FRANCISCO DUMONT	406	107,2671	R\$ 213,21
111	33	88	05	RUA	AVIACAO,DA	307	75,3326	R\$ 149,74	111	35	81	02	RUA	LIMA E SILVA,BRIGADEIRO	380	99,8976	





111	41	05	01	RUA	FERNAO DIAS PAES LEME	224	54,0430	R\$ 107,42	111	43	23	06	RUA	JAIME REDONDO	240	59,7748	R\$ 118,81
111	41	12	01	RUA	MANOEL BORBA GATO	224	54,0430	R\$ 107,42	111	43	23	07	TRAVE	JULES VERNE	240	59,7748	R\$ 118,81
111	41	12	02	RUA	BARTOLOMEU BUENO DA SILVA	265	64,6878	R\$ 128,58	111	43	23	02	RUA	MODERNA	349	86,7962	R\$ 172,52
111	41	12	03	RUA	AFONSO SARDINHA	125	29,4779	R\$ 58,59	111	43	26	01	RUA	RAFAEL TOBIAS,CORONEL	349	86,7962	R\$ 172,52
111	41	12	04	AVENI	VENUS	265	64,6878	R\$ 128,58	111	43	26	03	RUA	CERES	349	86,7962	R\$ 172,52
111	41	14	05	RUA	BARTOLOMEU BUENO DA SILVA	265	64,6878	R\$ 128,58	111	43	26	02	RUA	CATARINA,SANTA	349	86,7962	R\$ 172,52
111	41	14	04	RUA	AFONSO SARDINHA	265	64,6878	R\$ 128,58	111	43	26	04	RUA	MODERNA	349	86,7962	R\$ 172,52
111	41	15	04	PRACA	MOIPORA	265	64,6878	R\$ 128,58	111	43	27	01	RUA	RAFAEL TOBIAS,CORONEL	349	86,7962	R\$ 172,52
111	41	19	04	AVENI	CARLOS FERREIRA ENDRES	471	121,1873	R\$ 240,88	111	43	27	03	RUA	CERES	349	86,7962	R\$ 172,52
111	41	19	03	RUA	ODETE POMPEO	125	29,4779	R\$ 58,59	111	43	27	04	RUA	CATARINA,SANTA	349	86,7962	R\$ 172,52
111	41	19	02	RUA	JOSE NICOLINI	349	86,7962	R\$ 172,52	111	43	27	02	RUA	ISAURA	349	86,7962	R\$ 172,52
111	41	19	01	RUA	MINEIRA	208	48,3111	R\$ 96,03	111	43	28	01	RUA	RAFAEL TOBIAS,CORONEL	349	86,7962	R\$ 172,52
111	41	22	01	RUA	BARTOLOMEU BUENO DA SILVA	265	64,6878	R\$ 128,58	111	43	28	03	RUA	CERES	349	86,7962	R\$ 172,52
111	41	22	02	RUA	ANTONIO RAPOSO TAVARES	265	64,6878	R\$ 128,58	111	43	28	02	RUA	FLUMINENSE	323	81,0645	R\$ 161,13
111	41	22	04	RUA	AFONSO SARDINHA	265	64,6878	R\$ 128,58	111	43	28	04	RUA	ISAURA	349	86,7962	R\$ 172,52
111	41	22	03	AVENI	VENUS	265	64,6878	R\$ 128,58	111	43	31	02	RUA	CERES	349	86,7962	R\$ 172,52
111	41	24	04	RUA	BARTOLOMEU BUENO DA SILVA	265	64,6878	R\$ 128,58	111	43	31	03	RUA	ALMEIDA	307	75,3326	R\$ 149,74
111	41	24	03	RUA	ANTONIO RAPOSO TAVARES	265	64,6878	R\$ 128,58	111	43	31	01	RUA	TIBET	349	86,7962	R\$ 172,52
111	41	24	01	RUA	AFONSO SARDINHA	265	64,6878	R\$ 128,58	111	43	31	04	RUA	LAZARO PEREIRA	349	86,7962	R\$ 172,52
111	41	24	02	RUA	FERNAO DIAS PAES LEME	265	64,6878	R\$ 128,58	111	43	39	02	RUA	ALEGRE	521	139,2016	R\$ 276,69
111	41	28	01	RUA	GUAPORE	224	54,0430	R\$ 107,42	111	43	39	01	RUA	FLUMINENSE	174	42,9887	R\$ 85,45
111	41	28	02	AVENI	CARLOS FERREIRA ENDRES	380	99,8976	R\$ 198,57	111	43	39	03	RUA	ISAURA	349	86,7962	R\$ 172,52
111	41	28	04	RUA	BRASILEIRA	380	99,8976	R\$ 198,57	111	43	45	03	RUA	CERES	349	86,7962	R\$ 172,52
111	41	28	03	RUA	MINEIRA	240	59,7748	R\$ 118,81	111	43	45	02	RUA	TIBET	349	86,7962	R\$ 172,52
111	41	42	05	RUA	PAULO EMYGDIO PEREIRA,SOLDADO	240	59,7748	R\$ 118,81	111	43	45	01	RUA	MODERNA	349	86,7962	R\$ 172,52
111	41	42	01	RUA	BARTOLOMEU BUENO DA SILVA	265	64,6878	R\$ 128,58	111	43	46	04	RUA	CERES	349	86,7962	R\$ 172,52
111	41	42	04	RUA	ANTONIO RAPOSO TAVARES	265	64,6878	R\$ 128,58	111	43	46	01	RUA	CATARINA,SANTA	349	86,7962	R\$ 172,52
111	41	42	02	RUA	FERNAO DIAS PAES LEME	265	64,6878	R\$ 128,58	111	43	46	02	RUA	ALEGRE	521	139,2016	R\$ 276,69
111	41	42	03	AVENI	VENUS	265	64,6878	R\$ 128,58	111	43	46	03	RUA	MODERNA	349	86,7962	R\$ 172,52
111	41	44	02	RUA	BARTOLOMEU BUENO DA SILVA	265	64,6878	R\$ 128,58	111	43	47	03	RUA	CATARINA,SANTA	349	86,7962	R\$ 172,52
111	41	44	03	RUA	ANTONIO RAPOSO TAVARES	265	64,6878	R\$ 128,58	111	43	47	02	RUA	ALEGRE	521	139,2016	R\$ 276,69
111	41	44	01	RUA	FERNAO DIAS PAES LEME	265	64,6878	R\$ 128,58	111	43	47	01	RUA	ISAURA	349	86,7962	R\$ 172,52
111	41	48	02	AVENI	CARLOS FERREIRA ENDRES	471	121,1873	R\$ 240,88	111	43	50	01	RUA	VIVENCIA	349	86,7962	R\$ 172,52
111	41	48	04	RUA	BRASILEIRA	380	99,8976	R\$ 198,57	111	43	50	05	RUA	CLOVIS ROSA DA SILVA,SOLDADO	364	93,3470	R\$ 185,55
111	41	48	03	RUA	ODETE POMPEO	349	86,7962	R\$ 172,52	111	43	50	02	RUA	LAZARO PEREIRA	349	86,7962	R\$ 172,52
111	41	48	01	RUA	MINEIRA	240	59,7748	R\$ 118,81	111	43	50	04	RUA	MINEIRA	364	93,3470	R\$ 185,55
111	41	55	03	RUA	CAVADAS	455	117,9119	R\$ 234,37	111	43	54	03	RUA	CERES	349	86,7962	R\$ 172,52
111	41	55	02	RUA	BRASILEIRA	380	99,8976	R\$ 198,57	111	43	54	02	RUA	STEFANO,SANTO	349	86,7962	R\$ 172,52
111	41	55	05	RUA	FERNAO DIAS PAES LEME	265	64,6878	R\$ 128,58	111	43	54	01	RUA	TIBET	349	86,7962	R\$ 172,52
111	41	55	04	AVENI	VENUS	265	64,6878	R\$ 128,58	111	43	58	01	RUA	MANOEL FOZ	349	86,7962	R\$ 172,52
111	41	55	01	RUA	GUAPORE	224	54,0430	R\$ 107,42	111	43	58	03	RUA	CATARINA,SANTA	349	86,7962	R\$ 172,52
111	41	67	04	RUA	CAVADAS	505	131,0133	R\$ 260,42	111	43	58	02	AVENI	PAULO,SAO	448	116,2742	R\$ 231,12
111	41	67	02	AVENI	CARLOS FERREIRA ENDRES	471	121,1873	R\$ 240,88	111	43	58	04	RUA	ALEGRE	521	139,2016	R\$ 276,69
111	41	67	01	RUA	ODETE POMPEO	349	86,7962	R\$ 172,52	111	43	64	02	RUA	MARIA CANDIDA PEREIRA	497	127,7379	R\$ 253,90
111	41	67	03	RUA	THOMAS ANTONIO MACHADO,SOLDADO	372	96,6222	R\$ 192,06	111	43	64	01	RUA	STEFANO,SANTO	349	86,7962	R\$ 172,52
111	41	70	01	RUA	CAVADAS	505	131,0133	R\$ 260,42	111	43	64	03	RUA	MINEIRA	349	86,7962	R\$ 172,52
111	41	70	02	RUA	AGUIA	430	114,6366	R\$ 227,86	111	43	64	04	RUA	JOAO LOPRETE	364	93,3470	R\$ 185,55
111	41	70	03	RUA	ENDRES	497	127,7379	R\$ 253,90	111	43	65	03	RUA	MARIA CANDIDA PEREIRA	497	127,7379	R\$ 253,90
111	41	70	04	RUA	MEXICANA	448	116,2742	R\$ 231,12	111	43	65	01	RUA	MATO GROSSO	349	86,7962	R\$ 172,52
111	41	79	03	RUA	CAVADAS	505	131,0133	R\$ 260,42	111	43	65	02	AVENI	PAULO,SAO	448	116,2742	R\$ 231,12
111	41	79	04	AVENI	CARLOS FERREIRA ENDRES	471	121,1873	R\$ 240,88	111	43	66	03	RUA	MATO GROSSO	349	86,7962	R\$ 172,52
111	41	79	01	RUA	ODETE POMPEO	349	86,7962	R\$ 172,52	111	43	66	01	RUA	CATARINA,SANTA	349	86,7962	R\$ 172,52
111	41	79	02	RUA	JOSE NICOLINI	349	86,7962	R\$ 172,52	111	43	66	02	AVENI	PAULO,SAO	448	116,2742	R\$ 231,12
111	41	82	01	RUA	CAVADAS	505	131,0133	R\$ 260,42	111	43	66	04	RUA	ALEGRE	521	139,2016	R\$ 276,69
111	41	82	04	RUA	AGUIA	414	110,5424	R\$ 219,73	111	43	70	04	RUA	WALDEMAR ROZENDO MEDEIROS,SOLDADO	364	93,3470	R\$ 185,55
111	41	82	02	RUA	ROBERTO KRIEDEL	414	110,5424	R\$ 219,73	111	43	70	03	RUA	FRITZ REIMANN	364	93,3470	R\$ 185,55
111	41	82	03	RUA	ENDRES	497	127,7379	R\$ 253,90	111	43	70	02	RUA	DIRCEU DE ALMEIDA,SOLDADO	364	93,3470	R\$ 185,55
111	41	84	03	RUA	ENDRES	497	127,7379	R\$ 253,90	111	43	70	01	RUA	MINEIRA	364	93,3470	R\$ 185,55
111	41	97	01	RUA	CAVADAS	505	131,0133	R\$ 260,42	111	43	71	03	RUA	FRITZ REIMANN	364	93,3470	R\$ 185,55
111	41	97	02	AVENI	CARLOS FERREIRA ENDRES	448	116,2742	R\$ 231,12	111	43	71	04	RUA	DIRCEU DE ALMEIDA,SOLDADO	364	93,3470	R\$ 185,55
111	41	97	04	RUA	BRASILEIRA	414	110,5424	R\$ 219,73	111	43	71	01	RUA	MINEIRA	364	93,3470	R\$ 185,55
111	41	97	03	RUA	ENDRES	497	127,7379	R\$ 253,90	111	43	71	02	RUA	JOAO LOPRETE	364	93,3470	R\$ 185,55
111	41	98	01	RUA	CAVADAS	455	117,9119	R\$ 234,37	111	43	72	03	RUA	FRITZ REIMANN	364	93,3470	R\$ 185,55
111	41	98	04	AVENI	CARLOS FERREIRA ENDRES	448	116,2742	R\$ 231,12	111	43	72	02	RUA	BERNARDINO SILVA,SOLDADO	364	93,3470	R\$ 185,55
111	41	98	02	RUA	ELIZA MOURAO	448	116,2742	R\$ 231,12	111	43	72	01	RUA	MINEIRA	349	86,7962	R\$ 172,52
111	42	47	01	RUA	VIVENCIA	166	40,9416	R\$ 81,38	111	43	72	04	RUA	JOAO LOPRETE	364	93,3470	R\$ 185,55
111	42	47	02	RUA	OLGA,DONA	174	42,9887	R\$ 85,45	111	43	73	02	RUA	MARIA CANDIDA PEREIRA	497	127,7379	R\$ 253,90
111	42	47	04	RUA	KARI	166	40,9416	R\$ 81,38	111	43	73	03	RUA	FRITZ REIMANN	364	93,3470	R\$ 185,55
111	42	47	03	RUA	MINEIRA	364	93,3470	R\$ 185,55	111	43	73	04	RUA	BERNARDINO SILVA,SOLDADO	364	93,3470	R\$ 185,55
111	42	54	03	RUA	FRITZ REIMANN	364	93,3470	R\$ 185,55	111	43	73	01	RUA	MINEIRA	349	86,7962	R\$ 172,52
111	42	59	01	RUA	VIVENCIA	349	86,7962	R\$ 172,52	111	43	78	02	RUA	RIO DE JANEIRO	349	86,7962	R\$ 172,52
111	42	59	02	RUA	CLOVIS ROSA DA SILVA,SOLDADO	364	93,3470	R\$ 185,55	111	43	78	01	RUA	MANOEL FOZ	349	86,7962	R\$ 172,52
111	42	59	04	RUA	OLGA,DONA	364	93,3470	R\$ 185,55	111	43	78	03	RUA	CATARINA,SANTA	349	86,7962	R\$ 172,52
111	42	59	03	RUA	MINEIRA	364	93,3470	R\$ 185,55	111	43	78	04	AVENI	PAULO,SAO	448	116,2742	R\$ 231,12
111	42	62	03	RUA	CAVADAS	505	131,0133	R\$ 260,42	111	43	86	03	RUA	MARIA CANDIDA PEREIRA	497	127,7379	R\$ 253,90
111	42	62	04	RUA	JOSE NICOLINI	125											

111	44	38	03	RUA	JACOB	398	103,9918	R\$ 206,70	111	45	81	04	RUA	MANOEL QUINTAO	398	103,9918	R\$ 206,70
111	44	38	04	RUA	CARLOS WALTER HISSERICH,TERCEIRO SARGENTO	364	93,3470	R\$ 185,55	111	45	81	03	RUA	BEZERRA DE MENEZES	398	103,9918	R\$ 206,70
111	44	38	05	RUA	LEON DINIZ	398	103,9918	R\$ 206,70	111	45	81	01	RUA	ANTONIO PEREIRA DA SILVA,CABO	497	127,7379	R\$ 253,90
111	44	38	02	RUA	INACIO BITENCOURT	398	103,9918	R\$ 206,70	111	45	83	04	RUA	VIANA DE CARVALHO	398	103,9918	R\$ 206,70
111	44	38	01	RUA	DICA,DONA	414	110,5424	R\$ 219,73	111	45	83	03	RUA	BEZERRA DE MENEZES	398	103,9918	R\$ 206,70
111	44	42	03	AVENI	PAULO,SAO	448	116,2742	R\$ 231,12	111	45	83	01	RUA	ANTONIO PEREIRA DA SILVA,CABO	497	127,7379	R\$ 253,90
111	44	42	02	RUA	BEZERRA DE MENEZES	398	103,9918	R\$ 206,70	111	45	83	02	RUA	RENATO PACHECO BRAGA,DOUTOR	398	103,9918	R\$ 206,70
111	44	42	05	RUA	ALEGRE	398	103,9918	R\$ 206,70	111	45	91	01	RUA	BEZERRA DE MENEZES	398	103,9918	R\$ 206,70
111	44	42	01	RUA	EUBER QUEIROZ JUNIOR,TERCEIRO SARGENTO	398	103,9918	R\$ 206,70	111	45	96	03	RUA	VINICIUS	406	107,2671	R\$ 213,21
111	44	42	04	RUA	FLUMINENSE	364	93,3470	R\$ 185,55	111	45	96	01	RUA	ANTONIO PEREIRA DA SILVA,CABO	497	127,7379	R\$ 253,90
111	44	45	01	RUA	JACOB	398	103,9918	R\$ 206,70	111	45	96	04	RUA	RENATO PACHECO BRAGA,DOUTOR	398	103,9918	R\$ 206,70
111	44	45	03	RUA	BEZERRA DE MENEZES	398	103,9918	R\$ 206,70	111	45	96	02	TRAVE	PACHECO,DOUTOR	406	107,2671	R\$ 213,21
111	44	45	02	RUA	LEON DINIZ	398	103,9918	R\$ 206,70	111	45	97	02	RUA	VINICIUS	307	75,3326	R\$ 149,74
111	44	50	05	RUA	MANOEL FOZ	349	86,7962	R\$ 172,52	111	45	97	04	RUA	VINICIUS	307	75,3326	R\$ 149,74
111	44	50	02	AVENI	PAULO,SAO	448	116,2742	R\$ 231,12	111	45	97	01	RUA	ANTONIO PEREIRA DA SILVA,CABO	497	127,7379	R\$ 253,90
111	44	50	06	RUA	ALEGRE	521	139,2016	R\$ 276,69	111	50	10	02	AVENI	JOAO CAVALLARI	505	131,0133	R\$ 260,42
111	44	50	01	RUA	FLUMINENSE	364	93,3470	R\$ 185,55	111	50	10	03	RUA	LUIZ LOPES DORNELES,PRIMEIRO TENENTE			
111	44	50	04	TRAVE	EDWARD SOLONCA	349	86,7962	R\$ 172,52					AVIADOR		505	131,0133	R\$ 260,42
111	44	50	03	VIELA	GURU	323	81,0645	R\$ 161,13	111	50	10	01	RUA	NOVE	513	135,9262	R\$ 270,18
111	44	57	01	RUA	JACOB	398	103,9918	R\$ 206,70	111	50	10	04	RUA	JOAO MAURICIO CAMPOS DE MEDEIROS,			
111	44	57	03	RUA	ANTONIO PEREIRA DA SILVA,CABO	497	127,7379	R\$ 253,90						505	131,0133	R\$ 260,42	
111	44	57	04	RUA	LEON DINIZ	398	103,9918	R\$ 206,70	111	50	13	02	AVENI	ADOLF SCHINDLING,SENADOR	380	99,8976	R\$ 198,57
111	44	57	02	RUA	INACIO BITENCOURT	398	103,9918	R\$ 206,70	111	50	13	01	AVENI	ROTARY	554	149,0276	R\$ 296,22
111	44	64	02	RUA	RIO DE JANEIRO	349	86,7962	R\$ 172,52	111	50	13	03	RUA	JUSANTE	380	99,8976	R\$ 198,57
111	44	64	04	AVENI	PAULO,SAO	448	116,2742	R\$ 231,12	111	50	13	04	RUA	JOHN RICHARDSON CORDEIRO E SILVA,SEGUNDO			
111	44	64	01	RUA	BEZERRA DE MENEZES	398	103,9918	R\$ 206,70						380	99,8976	R\$ 198,57	
111	44	69	02	RUA	MANOEL QUINTAO	398	103,9918	R\$ 206,70	111	50	27	04	AVENI	ADOLF SCHINDLING,SENADOR	380	99,8976	R\$ 198,57
111	44	69	03	RUA	ANTONIO PEREIRA DA SILVA,CABO	497	127,7379	R\$ 253,90	111	50	27	05	RUA	ROLANDO RITTMEISTER,SEGUNDO TENENTE			
111	44	69	01	PRACA	FATIMA,NOSSA SENHORA DE	331	84,3398	R\$ 167,64						380	99,8976	R\$ 198,57	
111	44	69	04	RUA	INACIO BITENCOURT	398	103,9918	R\$ 206,70	111	50	27	01	AVENI	ROTARY	554	149,0276	R\$ 296,22
111	44	70	02	RUA	RIO DE JANEIRO	349	86,7962	R\$ 172,52	111	50	45	02	RUA	ARNALDO VILLELA	331	84,3398	R\$ 167,64
111	44	70	03	RUA	MANOEL FOZ	166	40,9416	R\$ 81,38	111	50	45	01	AVENI	ADOLF SCHINDLING,SENADOR	380	99,8976	R\$ 198,57
111	44	70	04	AVENI	PAULO,SAO	448	116,2742	R\$ 231,12	111	50	45	03	RODOV	DUTRA,PRESIDENTE	638	212,8966	R\$ 423,17
111	44	70	01	RUA	FLUMINENSE	174	42,9887	R\$ 85,45	111	50	48	03	RUA	ARNALDO VILLELA	331	84,3398	R\$ 167,64
111	44	77	03	RUA	BEZERRA DE MENEZES	398	103,9918	R\$ 206,70	111	50	62	03	RUA	ANTON PHILIPS	505	131,0133	R\$ 260,42
111	44	77	01	RUA	ANTONIO PEREIRA DA SILVA,CABO	497	127,7379	R\$ 253,90	111	50	62	02	RUA	ANDALUZIA	497	127,7379	R\$ 253,90
111	44	77	02	RUA	INACIO BITENCOURT	398	103,9918	R\$ 206,70	111	50	62	01	RODOV	DUTRA,PRESIDENTE	513	135,9262	R\$ 270,18
111	44	79	02	RUA	MANOEL QUINTAO	398	103,9918	R\$ 206,70	111	50	70	01	RUA	AURELIO VIEIRA SAMPAIO,PRIMEIRO			
111	44	79	03	RUA	BEZERRA DE MENEZES	398	103,9918	R\$ 206,70						505	131,0133	R\$ 260,42	
111	44	79	01	RUA	ANTONIO PEREIRA DA SILVA,CABO	497	127,7379	R\$ 253,90	111	50	70	02	RUA	ANTON PHILIPS	505	131,0133	R\$ 260,42
111	44	79	04	RUA	INACIO BITENCOURT	398	103,9918	R\$ 206,70	111	50	90	06	AVENI	GUARULHOS	521	139,2016	R\$ 276,69
111	44	81	04	RUA	RIO DE JANEIRO	349	86,7962	R\$ 172,52	111	50	90	01	RUA	ANTON PHILIPS	505	131,0133	R\$ 260,42
111	44	81	03	RUA	MANOEL FOZ	349	86,7962	R\$ 172,52	111	50	90	04	RUA	JOSE HONORIO DOS SANTOS	463	119,5496	R\$ 237,63
111	44	81	02	RUA	CATUIPE	349	86,7962	R\$ 172,52	111	50	90	02	RUA	PASCHOALINO CAMIZOTTI	505	131,0133	R\$ 260,42
111	44	84	04	RUA	RIO DE JANEIRO	349	86,7962	R\$ 172,52	111	50	90	05	RUA	DORALI	505	131,0133	R\$ 260,42
111	44	84	02	RUA	CATUIPE	349	86,7962	R\$ 172,52	111	50	90	03	AVENI	GUARULHOS	521	139,2016	R\$ 276,69
111	44	84	03	RUA	FLUMINENSE	364	93,3470	R\$ 185,55	111	51	00	02	RUA	AGUIA	414	110,5424	R\$ 219,73
111	44	94	04	RUA	CATUIPE	349	86,7962	R\$ 172,52	111	51	00	03	AVENI	ROTARY	554	149,0276	R\$ 296,22
111	44	94	02	RUA	RIO GRANDE DO SUL	364	93,3470	R\$ 185,55	111	51	00	01	RUA	ENDRES	497	127,7379	R\$ 253,90
111	44	94	03	RUA	FLUMINENSE	364	93,3470	R\$ 185,55	111	51	00	04	RUA	MEXICANA	448	116,2742	R\$ 231,12
111	44	94	01	RUA	GUAPEVE	364	93,3470	R\$ 185,55	111	51	02	04	RUA	AGUIA	414	110,5424	R\$ 219,73
111	44	98	01	RUA	CATUIPE	349	86,7962	R\$ 172,52	111	51	02	02	RUA	ROBERTO KRIEGEL	414	110,5424	R\$ 219,73
111	44	98	02	RUA	BEZERRA DE MENEZES	398	103,9918	R\$ 206,70	111	51	02	03	AVENI	ROTARY	554	149,0276	R\$ 296,22
111	44	98	03	RUA	RIO GRANDE DO SUL	364	93,3470	R\$ 185,55	111	51	02	01	RUA	ENDRES	497	127,7379	R\$ 253,90
111	45	01	02	RUA	CIRIACO	406	107,2671	R\$ 213,21	111	51	04	02	RUA	BRASILEIRA	414	110,5424	R\$ 219,73
111	45	01	03	RUA	FREIRE DE ANDRADE	497	127,7379	R\$ 253,90	111	51	04	04	RUA	ROBERTO KRIEGEL	414	110,5424	R\$ 219,73
111	45	01	01	RUA	LIMA E SILVA,BRIGADEIRO	380	99,8976	R\$ 198,57	111	51	04	03	AVENI	ROTARY	554	149,0276	R\$ 296,22
111	45	04	04	RUA	CIRIACO	406	107,2671	R\$ 213,21	111	51	04	01	RUA	ENDRES	497	127,7379	R\$ 253,90
111	45	04	03	RUA	FREIRE DE ANDRADE	497	127,7379	R\$ 253,90	111	51	16	02	AVENI	CARLOS FERREIRA ENDRES	448	116,2742	R\$ 231,12
111	45	04	02	RUA	CLEMENTE FERREIRA	406	107,2671	R\$ 213,21	111	51	16	01	RUA	ENDRES	497	127,7379	R\$ 253,90
111	45	04	01	RUA	LIMA E SILVA,BRIGADEIRO	380	99,8976	R\$ 198,57	111	51	19	04	AVENI	CARLOS FERREIRA ENDRES	448	116,2742	R\$ 231,12
111	45	06	02	AVENI	TOME DE SOUZA	364	93,3470	R\$ 185,55	111	51	19	02	RUA	ARGENTINA	547	145,7522	R\$ 289,71
111	45	06	05	RUA	FRANCISCO DUMONT	406	107,2671	R\$ 213,21	111	51	19	03	AVENI	ROTARY	588	159,6724	R\$ 317,38
111	45	06	03	RUA	CLEMENTE FERREIRA	406	107,2671	R\$ 213,21	111	51	19	01	RUA	ENDRES	588	159,6724	R\$ 317,38
111	45	06	04	RUA	LIMA E SILVA,BRIGADEIRO	380	99,8976	R\$ 198,57	111	51	49	05	AVENI	CARLOS FERREIRA ENDRES	554	149,0276	R\$ 296,22
111	45	06	01	RUA	DOMINGOS DE ABREU	364	93,3470	R\$ 185,55	111	51	49	03	RUA	ARGENTINA	562	152,3030	R\$ 302,73
111	45	09	01	AVENI	TOME DE SOUZA	471	121,1873	R\$ 240,88	111	51	49	01	AVENI	ROTARY	588	159,6724	R\$ 317,38
111	45	09	04	RUA	CLEMENTE FERREIRA	406	107,2671	R\$ 213,21	111	51	49	02	RUA	MACHADO DE ASSIS	521	139,2016	R\$ 276,69
111	45	09	02	RUA	MANGUEIRINHA	349	86,7962	R\$ 172,52	111	51	49	04	RUA	ITALIANA	547	145,7522	R\$ 289,71
111	45	09	03	RUA	LIMA E SILVA,BRIGADEIRO	380	99,8976	R\$ 198,57	111	51	51	02	RUA	CAMILLO OLIVETTI,ENGENHEIRO	521	139,2016	R\$ 276,69
111	45	18	02	RUA	LARANJEIRAS DO SUL	216	51,5865	R\$ 102,54	111	51	51	04	RODOV	DUTRA,PRESIDENTE	638	212,8966	R\$ 423,17
111	45	18	03	RUA	FREIRE DE ANDRADE	497	127,7379	R\$ 253,90	111	51	51	01	AVENI	ROTARY	554	149,0276	R\$ 296,22
111	45	18	04	RUA	CLEMENTE FERREIRA	406	107,2671	R\$ 213,21	111	51	51	03	RUA	JOSE SARRACENI	497	127,7379	R\$ 253,90
111	45	18	01	RUA	LIMA E SILVA,BRIGADEIRO	380	99,8976	R\$ 198,57	111	51	51	02	RUA	PORTUGUESA	547	145,7522	R\$ 289,71
111	45	23	11	RUA	DICA,DONA	414	110,5424	R\$ 219,73	111	51	57	04	AVENI	CARLOS FERREIRA ENDRES	554	149,0276	R\$ 296,22
111	45	23	03	RUA													



111	52	43	02	RUA	KARI	497	127,7379	R\$ 253,90	111	53	92	03	RUA	OSWALDO RODRIGUES BARBOSA	372	96,6222	R\$ 192,06
111	52	52	03	RUA	ARGENTINA	547	145,7522	R\$ 289,71	111	53	93	01	VIELA	VERIL	380	99,8976	R\$ 198,57
111	52	52	01	RUA	MACHADO DE ASSIS	521	139,2016	R\$ 276,69	111	53	93	03	RUA	ALEXANDRE MACHADO, ENGENHEIRO	398	103,9918	R\$ 206,70
111	52	52	02	RUA	ITALIANA	521	139,2016	R\$ 276,69	111	53	93	02	RUA	IRINEU MACHADO	364	93,3470	R\$ 185,55
111	52	55	01	AVENI	ROTARY	547	145,7522	R\$ 289,71	111	53	93	04	AVENI	HUMBERTO DE ALENCAR CASTELO BRANCO, PRESIDENTE	588	159,6724	R\$ 317,38
111	52	55	03	RUA	MACHADO DE ASSIS	521	139,2016	R\$ 276,69	111	53	95	04	VIELA	VERIL	380	99,8976	R\$ 198,57
111	52	55	02	RUA	OLGA, DONA	448	116,2742	R\$ 231,12	111	53	95	03	RUA	IRINEU MACHADO	364	93,3470	R\$ 185,55
111	52	55	04	RUA	KARI	497	127,7379	R\$ 253,90	111	53	95	01	AVENI	HUMBERTO DE ALENCAR CASTELO BRANCO, PRESIDENTE	588	159,6724	R\$ 317,38
111	52	63	03	RUA	ARATIBA	521	139,2016	R\$ 276,69	111	53	95	02	RUA	MAURICIO DE OLIVEIRA	380	99,8976	R\$ 198,57
111	52	63	04	RUA	ARGENTINA	547	145,7522	R\$ 289,71	111	53	98	03	RUA	GAMAL ABDEL NASSER, PRESIDENTE	356	90,0716	R\$ 179,04
111	52	63	02	RUA	MACHADO DE ASSIS	521	139,2016	R\$ 276,69	111	53	98	02	RUA	ITAPEGICA	331	84,3398	R\$ 167,64
111	52	63	01	RUA	ITALIANA	521	139,2016	R\$ 276,69	111	53	98	01	AVENI	HUMBERTO DE ALENCAR CASTELO BRANCO, PRESIDENTE	588	159,6724	R\$ 317,38
111	52	68	05	RUA	MARIA CANDIDA PEREIRA	497	127,7379	R\$ 253,90	111	53	98	04	RUA	MAURICIO DE OLIVEIRA	380	99,8976	R\$ 198,57
111	52	68	02	RUA	MARIA CANDIDA PEREIRA	497	127,7379	R\$ 253,90	111	54	01	03	RUA	MANOEL FOZ	349	86,7962	R\$ 172,52
111	52	68	01	AVENI	ROTARY	547	145,7522	R\$ 289,71	111	54	01	04	RUA	CATUIPE	349	86,7962	R\$ 172,52
111	52	68	03	RUA	MACHADO DE ASSIS	521	139,2016	R\$ 276,69	111	54	01	02	RUA	RIO GRANDE DO SUL	349	86,7962	R\$ 172,52
111	52	68	04	RUA	OLGA, DONA	448	116,2742	R\$ 231,12	111	54	01	01	RUA	FLUMINENSE	174	42,9887	R\$ 85,45
111	52	73	01	RUA	ARATIBA	521	139,2016	R\$ 276,69	111	54	05	02	RUA	PROJETADA	364	93,3470	R\$ 185,55
111	52	73	04	RUA	ARGENTINA	547	145,7522	R\$ 289,71	111	54	05	01	RUA	RIO GRANDE DO SUL	364	93,3470	R\$ 185,55
111	52	73	02	RUA	ESPAHOLA	521	139,2016	R\$ 276,69	111	54	11	02	RUA	FLUMINENSE	364	93,3470	R\$ 185,55
111	52	73	03	RUA	ESPAHOLA	521	139,2016	R\$ 276,69	111	54	11	01	RUA	RIO GRANDE DO SUL	349	86,7962	R\$ 172,52
111	52	91	03	RUA	ARGENTINA	547	145,7522	R\$ 289,71	111	54	81	02	RUA	TRES	398	103,9918	R\$ 206,70
111	52	91	01	RUA	ESPAHOLA	521	139,2016	R\$ 276,69	111	54	81	05	RUA	TAQUARA	497	127,7379	R\$ 253,90
111	52	93	01	VIELA	POTE	364	93,3470	R\$ 185,55	111	54	81	04	AVENI	HUMBERTO DE ALENCAR CASTELO BRANCO, PRESIDENTE	497	127,7379	R\$ 253,90
111	52	93	02	AVENI	ANTONIETA	364	93,3470	R\$ 185,55	111	54	81	03	RUA	MONTEIRO	497	127,7379	R\$ 253,90
111	52	93	03	AVENI	GUILHERME SCHMIDT	364	93,3470	R\$ 185,55	111	55	50	02	AVENI	LEOPOLDO CUNHA	597	167,8607	R\$ 333,66
111	52	95	07	VIELA	POTE	364	93,3470	R\$ 185,55	111	55	50	01	AVENI	EMILIO RIBAS	620	196,5199	R\$ 390,62
111	52	95	06	AVENI	ANTONIETA	364	93,3470	R\$ 185,55	111	55	79	04	RUA	IRIS	604	176,0491	R\$ 349,93
111	52	95	03	RUA	MACHADO DE ASSIS	539	142,4770	R\$ 283,20	111	55	79	03	RUA	JABOTICABEIRAS	604	176,0491	R\$ 349,93
111	52	95	02	RUA	ESPAHOLA	539	142,4770	R\$ 283,20	111	55	79	01	RUA	IRIS	604	176,0491	R\$ 349,93
111	52	97	02	AVENI	HUMBERTO DE ALENCAR CASTELO BRANCO, PRESIDENTE	597	167,8607	R\$ 333,66	111	55	79	02	AVENI	EMILIO RIBAS	620	196,5199	R\$ 390,62
111	53	04	04	RUA	MARIA CANDIDA PEREIRA	497	127,7379	R\$ 253,90	111	55	94	03	RUA	JABOTICABEIRAS	604	176,0491	R\$ 349,93
111	53	04	03	RUA	CAVADAS	497	127,7379	R\$ 253,90	111	55	94	02	RUA	JABOTICABEIRAS	604	176,0491	R\$ 349,93
111	53	04	02	RUA	STELLA MARIS	521	139,2016	R\$ 276,69	111	55	94	01	RUA	ALFREDO CERQUINHO	604	176,0491	R\$ 349,93
111	53	05	02	RUA	MATO GROSSO	349	86,7962	R\$ 172,52	111	55	94	02	RUA	PASCHOAL CONTE	604	176,0491	R\$ 349,93
111	53	05	01	RUA	FRITZ REIMANN	364	93,3470	R\$ 185,55	111	55	94	01	RUA	ALFREDO CERQUINHO	604	176,0491	R\$ 349,93
111	53	05	03	RUA	CAVADAS	497	127,7379	R\$ 253,90	111	55	94	02	RUA	PASCHOAL CONTE	604	176,0491	R\$ 349,93
111	53	05	04	RUA	STELLA MARIS	521	139,2016	R\$ 276,69	111	55	98	03	RUA	MARGARIDA GALVAO, DONA	604	176,0491	R\$ 349,93
111	53	07	04	RUA	RIO DE JANEIRO	349	86,7962	R\$ 172,52	111	55	98	01	RUA	JABOTICABEIRAS	604	176,0491	R\$ 349,93
111	53	07	03	RUA	MATO GROSSO	349	86,7962	R\$ 172,52	111	55	98	05	RUA	ALFREDO CERQUINHO	604	176,0491	R\$ 349,93
111	53	07	01	RUA	CATARINA, SANTA	349	86,7962	R\$ 172,52	111	55	98	04	RUA	PASCHOAL CONTE	604	176,0491	R\$ 349,93
111	53	07	02	RUA	CAVADAS	380	99,8976	R\$ 198,57	111	55	98	02	AVENI	EMILIO RIBAS	497	127,7379	R\$ 253,90
111	53	09	03	RUA	RIO DE JANEIRO	349	86,7962	R\$ 172,52	111	60	02	03	RUA	FRANCISCO LOMBARDI	505	131,0133	R\$ 260,42
111	53	09	04	RUA	MANOEL FOZ	349	86,7962	R\$ 172,52	111	60	02	01	RUA	ANTON PHILIPS	505	131,0133	R\$ 260,42
111	53	09	02	RUA	CATARINA, SANTA	349	86,7962	R\$ 172,52	111	60	02	04	TRAVE	ANTONIO DIAS	331	84,3398	R\$ 167,64
111	53	11	02	RUA	MARIA CANDIDA PEREIRA	497	127,7379	R\$ 253,90	111	60	02	07	RUA	PASCHOALINO CAMIZOTTI	505	131,0133	R\$ 260,42
111	53	11	01	RUA	CAVADAS	497	127,7379	R\$ 253,90	111	60	02	06	RUA	MONTE SANTO	463	119,5496	R\$ 237,63
111	53	11	03	RUA	ENDRES	547	145,7522	R\$ 289,71	111	60	02	05	AVENI	GUARULHOS	521	139,2016	R\$ 276,69
111	53	11	04	RUA	JOAO LOPRETE	364	93,3470	R\$ 185,55	111	60	07	02	RUA	FRANCISCO LOMBARDI	521	139,2016	R\$ 276,69
111	53	23	04	RUA	MARIA CANDIDA PEREIRA	497	127,7379	R\$ 253,90	111	60	07	04	PRACA	ALBERTO PEREIRA SERRA PINTO, SEG TTE AVIADOR	448	116,2742	R\$ 231,12
111	53	23	02	RUA	STELLA MARIS	562	152,3030	R\$ 302,73	111	60	07	03	RUA	ANTON PHILIPS	505	131,0133	R\$ 260,42
111	53	23	03	RUA	ENDRES	547	145,7522	R\$ 289,71	111	60	27	03	RUA	FRANCISCO LOMBARDI	497	127,7379	R\$ 253,90
111	53	25	01	RUA	CAVADAS	497	127,7379	R\$ 253,90	111	60	27	01	RUA	ANTON PHILIPS	448	116,2742	R\$ 231,12
111	53	25	04	RUA	STELLA MARIS	521	139,2016	R\$ 276,69	111	60	27	02	AVENI	GUARULHOS	521	139,2016	R\$ 276,69
111	53	25	03	RUA	ENDRES	547	145,7522	R\$ 289,71	111	60	28	04	RUA	FRANCISCO LOMBARDI	505	131,0133	R\$ 260,42
111	53	25	02	RUA	JOAO LOPES DE ASSUMPCAO, TERCEIRO SARGENTO	497	127,7379	R\$ 253,90	111	60	28	03	RUA	ANTON PHILIPS	448	116,2742	R\$ 231,12
111	53	26	01	RUA	CAVADAS	497	127,7379	R\$ 253,90	111	60	28	01	RODOV	DUTRA, PRESIDENTE	597	167,8607	R\$ 333,66
111	53	26	04	RUA	ENDRES	547	145,7522	R\$ 289,71	111	60	28	02	AVENI	GUARULHOS	521	139,2016	R\$ 276,69
111	53	26	03	RUA	JOSE MARTINS DIAS, TERCEIRO SARGENTO	497	127,7379	R\$ 253,90	111	60	28	03	AVENI	URGANDINO FANGANIello	455	117,9119	R\$ 234,37
111	53	26	05	RUA	JOAO LOPES DE ASSUMPCAO, TERCEIRO SARGENTO	497	127,7379	R\$ 253,90	111	60	40	05	RUA	BENEDITO ESTEVES DA SILVA, SOLDADO	463	119,5496	R\$ 237,63
111	53	27	03	RUA	ENDRES	547	145,7522	R\$ 289,71	111	60	40	04	RUA	BENEDITO PATRICIO, SOLDADO	505	131,0133	R\$ 260,42
111	53	27	01	RUA	JOSE MARTINS DIAS, TERCEIRO SARGENTO	497	127,7379	R\$ 253,90	111	60	40	02	RUA	EUNICE	505	131,0133	R\$ 260,42
111	53	27	02	RUA	NORALDINO ROSA DOS SANTOS, TERCEIRO SARGENTO	497	127,7379	R\$ 253,90	111	60	40	01	AVENI	GUARULHOS	521	139,2016	R\$ 276,69
111	53	29	01	RUA	CAVADAS	380	99,8976	R\$ 198,57	111	60	45	02	RUA	ANA SOARES BARCELOS	505	131,0133	R\$ 260,42
111	53	29	02	RUA	ANAPURUS	414	110,5424	R\$ 219,73	111	60	45	01	AVENI	GUARULHOS	521	139,2016	R\$ 276,69
111	53	31	02	RUA	MARIA CANDIDA PEREIRA	497	127,7379	R\$ 253,90	111	60	47	02	RUA	ANTONIO MARTINS DE OLIVEIRA, SOLDADO	505	131,0133	R\$ 260,42
111	53	37	01	RUA	ENDRES	414	110,5424	R\$ 219,73	111	60	47	04	RUA	ANA SOARES BARCELOS	505	131,0133	R\$ 260,42
111	53	37	02	RUA	NORALDINO ROSA DOS SANTOS, TERCEIRO SARGENTO	497	127,7379	R\$ 253,90	111	60	47	03	RUA	ANTONIO VENDITTI	505	131,0133	R\$ 260,42
111	53	39	02	RUA	CAVADAS	380	99,8976	R\$ 198,57	111	60	47	01	AVENI	GUARULHOS	521	139,2016	R\$ 276,69
111	53	39	01	RUA	ANAPURUS	414	110,5424	R\$ 219,73	111	60	72	05	AVENI	URGANDINO FANGANIello	455	117,9119	R\$ 234,37
111	53	42	04	RUA	MARIA CANDIDA PEREIRA	497	127,7379	R\$ 253,90	111	60	72	04	RUA	BENEDITO ELISEU DOS SANTOS, SOLDADO	356	90,0716	R\$ 179,04
111	53	42	03	AVENI	ROTARY	547	145,7522	R\$ 289,71	111	60	72	02	RUA	ANA SOARES BARCELOS	380	99,8976	R\$ 198,57
111	53	42	02	RUA	STELLA MARIS	521	139,2016	R\$ 276,69	111	60	72	03	RUA	ACARIMA	430	114,6366	R\$ 227,86
111	53	42	01	RUA	ENDRES	547	145,7522	R\$ 289,71	111	60	72	06	RUA	EUNICE	505	131,0133	R\$ 2

111	61	97	04	RUA	BURUI	398	103,9918	R\$ 206,70	111	63	48	04	RUA	ARLINDA FALCAO	372	96,6222	R\$ 192,06
111	61	97	05	RUA	SALGADO DE CASTRO	398	103,9918	R\$ 206,70	111	63	48	01	RUA	ITAPEGICA	331	84,3398	R\$ 167,64
111	61	97	02	RUA	MACHADO	398	103,9918	R\$ 206,70	111	63	48	03	RUA	MAURICIO DE OLIVEIRA	380	99,8976	R\$ 198,57
111	61	97	01	AVENI	GUARULHOS	597	167,8607	R\$ 333,66	111	63	52	01	RUA	VALADAO,CONEGO	372	96,6222	R\$ 192,06
111	62	01	02	RUA	VINTE E UM DE ABRIL	356	90,0716	R\$ 179,04	111	63	52	03	RUA	JOAO BUENO,DOUTOR	372	96,6222	R\$ 192,06
111	62	01	04	RUA	ARGENTINA	539	142,4770	R\$ 283,20	111	63	52	02	RUA	ALEXANDRE MACHADO,ENGENHEIRO	398	103,9918	R\$ 206,70
111	62	01	03	AVENI	ANTONIETA	364	93,3470	R\$ 185,55	111	63	52	04	RUA	SALVADOR GAETA	422	112,9990	R\$ 224,61
111	62	01	01	RUA	LONDRINA	554	149,0276	R\$ 296,22	111	63	54	04	RUA	VALADAO,CONEGO	372	96,6222	R\$ 192,06
111	62	02	03	RUA	VINTE E UM DE ABRIL	356	90,0716	R\$ 179,04	111	63	54	02	RUA	JOAO BUENO,DOUTOR	372	96,6222	R\$ 192,06
111	62	02	02	AVENI	ANTONIETA	364	93,3470	R\$ 185,55	111	63	54	03	RUA	ALEXANDRE MACHADO,ENGENHEIRO	398	103,9918	R\$ 206,70
111	62	02	01	AVENI	GUILHERME SCHMIDT	364	93,3470	R\$ 185,55	111	63	54	01	RUA	GUILHERMINO LIMA	398	103,9918	R\$ 206,70
111	62	05	02	RUA	MARIA CANDIDA PEREIRA	497	127,7379	R\$ 253,90	111	63	56	01	RUA	VALADAO,CONEGO	372	96,6222	R\$ 192,06
111	62	05	06	AVENI	ANTONIETA	364	93,3470	R\$ 185,55	111	63	56	03	RUA	JOAO BUENO,DOUTOR	372	96,6222	R\$ 192,06
111	62	05	01	RUA	MACHADO DE ASSIS	521	139,2016	R\$ 276,69	111	63	56	04	RUA	GUILHERMINO LIMA	398	103,9918	R\$ 206,70
111	62	05	08	RUA	ESPAHOLA	539	142,4770	R\$ 283,20	111	63	56	02	RUA	MAURICIO DE OLIVEIRA	380	99,8976	R\$ 198,57
111	62	05	04	PRACA	ESTACAO,DA	513	135,9262	R\$ 270,18	111	63	58	01	RUA	VALADAO,CONEGO	372	96,6222	R\$ 192,06
111	62	05	03	AVENI	HUMBERTO DE ALENCAR CASTELO BRANCO, PRESIDENTE	597	167,8607	R\$ 333,66	111	63	60	05	RUA	BENEDITO ALVES,CABO	380	99,8976	R\$ 198,57
111	62	05	05	AVENI	GUILHERME SCHMIDT	364	93,3470	R\$ 185,55	111	63	60	01	RUA	VALADAO,CONEGO	422	112,9990	R\$ 224,61
111	62	21	04	AVENI	ANTONIETA	364	93,3470	R\$ 185,55	111	63	60	02	RUA	SALVADOR GAETA	422	112,9990	R\$ 224,61
111	62	21	03	AVENI	ESTACAO,DA	597	167,8607	R\$ 333,66	111	63	60	03	RUA	NOEMIA DELAFINA	372	96,6222	R\$ 192,06
111	62	21	02	AVENI	HUMBERTO DE ALENCAR CASTELO BRANCO, PRESIDENTE	597	167,8607	R\$ 333,66	111	63	60	04	RUA	JOAQUIM MIRANDA	480	124,4626	R\$ 247,39
111	62	21	01	AVENI	GUILHERME SCHMIDT	364	93,3470	R\$ 185,55	111	63	72	04	RUA	JOAO BUENO,DOUTOR	372	96,6222	R\$ 192,06
111	62	24	01	RUA	FERREIRA PAULINO,PROFESSOR	414	110,5424	R\$ 219,73	111	63	72	01	RUA	ALEXANDRE MACHADO,ENGENHEIRO	398	103,9918	R\$ 206,70
111	62	26	01	RUA	AUGUSTA	414	110,5424	R\$ 219,73	111	63	72	02	RUA	RUI BARBOSA	422	112,9990	R\$ 224,61
111	62	26	02	RUA	FERREIRA PAULINO,PROFESSOR	414	110,5424	R\$ 219,73	111	63	72	03	RUA	SALVADOR GAETA	422	112,9990	R\$ 224,61
111	62	26	04	RUA	FILOMENA,SANTA	414	110,5424	R\$ 219,73	111	63	74	04	RUA	JOAO BUENO,DOUTOR	372	96,6222	R\$ 192,06
111	62	26	03	RUA	EUGENIO ANTONIO ZANETTI	414	110,5424	R\$ 219,73	111	63	74	03	RUA	ALEXANDRE MACHADO,ENGENHEIRO	398	103,9918	R\$ 206,70
111	62	29	02	RUA	FRANCISCO ANTUNES	414	110,5424	R\$ 219,73	111	63	74	02	RUA	RUI BARBOSA	422	112,9990	R\$ 224,61
111	62	29	04	RUA	AUGUSTA	414	110,5424	R\$ 219,73	111	63	74	01	RUA	GUILHERMINO LIMA	398	103,9918	R\$ 206,70
111	62	29	01	RUA	SALVADOR GAETA	414	110,5424	R\$ 219,73	111	63	76	01	RUA	JOAO BUENO,DOUTOR	372	96,6222	R\$ 192,06
111	62	29	07	RUA	FERREIRA PAULINO,PROFESSOR	455	117,9119	R\$ 234,37	111	63	76	03	RUA	RUI BARBOSA	422	112,9990	R\$ 224,61
111	62	29	05	RUA	FILOMENA,SANTA	414	110,5424	R\$ 219,73	111	63	76	04	RUA	GUILHERMINO LIMA	398	103,9918	R\$ 206,70
111	62	29	06	RUA	EUGENIO ANTONIO ZANETTI	414	110,5424	R\$ 219,73	111	63	76	02	RUA	MAURICIO DE OLIVEIRA	380	99,8976	R\$ 198,57
111	62	29	08	AVENI	HUMBERTO DE ALENCAR CASTELO BRANCO, PRESIDENTE	597	167,8607	R\$ 333,66	111	63	78	01	RUA	JOAO BUENO,DOUTOR	372	96,6222	R\$ 192,06
111	62	29	03	RUA	JOAQUIM MIRANDA	480	124,4626	R\$ 247,39	111	63	78	04	RUA	RUI BARBOSA	422	112,9990	R\$ 224,61
111	62	33	01	RUA	AUGUSTA	414	110,5424	R\$ 219,73	111	63	78	03	RUA	ELIZEU PINHAL,CABO	372	96,6222	R\$ 192,06
111	62	33	02	RUA	FERREIRA PAULINO,PROFESSOR	414	110,5424	R\$ 219,73	111	63	78	02	RUA	IZABEL,SANTA	372	96,6222	R\$ 192,06
111	62	33	04	AVENI	HUMBERTO DE ALENCAR CASTELO BRANCO, PRESIDENTE	597	167,8607	R\$ 333,66	111	63	78	05	RUA	MAURICIO DE OLIVEIRA	380	99,8976	R\$ 198,57
111	62	33	03	RUA	JOSE MOMO	414	110,5424	R\$ 219,73	111	63	97	01	RUA	RUI BARBOSA	422	112,9990	R\$ 224,61
111	62	41	03	VIELA	REI	455	117,9119	R\$ 234,37	111	63	97	02	RUA	IZABEL,SANTA	480	124,4626	R\$ 247,39
111	62	41	04	RUA	NILTON	414	110,5424	R\$ 219,73	111	63	97	03	RUA	GUILHERMINO LIMA	398	103,9918	R\$ 206,70
111	62	41	02	RUA	BRASILIO LOMBARDI	414	110,5424	R\$ 219,73	111	64	03	05	RUA	TRES	480	124,4626	R\$ 247,39
111	62	41	05	VIELA	JOTA	597	167,8607	R\$ 333,66	111	64	03	02	RUA	LUIZ GOMES DE QUEVEDO,CABO	372	96,6222	R\$ 192,06
111	62	41	06	AVENI	HUMBERTO DE ALENCAR CASTELO BRANCO, PRESIDENTE	597	167,8607	R\$ 333,66	111	64	03	03	AVENI	HUMBERTO DE ALENCAR CASTELO BRANCO, PRESIDENTE	430	114,6366	R\$ 227,86
111	62	41	01	RUA	JOSE MOMO	455	117,9119	R\$ 234,37	111	64	03	04	RUA	MONTEIRO	480	124,4626	R\$ 247,39
111	62	52	03	RUA	JANUARIO BONANATO	414	110,5424	R\$ 219,73	111	64	11	04	RUA	FRANCISCO ANTUNES	380	99,8976	R\$ 198,57
111	62	52	04	RUA	BRASILIO LOMBARDI	414	110,5424	R\$ 219,73	111	64	11	03	RUA	AQUARIUS	315	78,6079	R\$ 156,25
111	62	52	02	RUA	FERREIRA PAULINO,PROFESSOR	414	110,5424	R\$ 219,73	111	64	11	02	RUA	ROGER	398	103,9918	R\$ 206,70
111	62	52	01	RUA	JOSE MOMO	414	110,5424	R\$ 219,73	111	64	11	05	RUA	ITAPEGICA	331	84,3398	R\$ 167,64
111	62	64	01	RUA	AUGUSTA	414	110,5424	R\$ 219,73	111	64	11	01	AVENI	HUMBERTO DE ALENCAR CASTELO BRANCO, PRESIDENTE	588	159,6724	R\$ 317,38
111	62	64	02	RUA	ANTONIETA AGUIRRE DE MORAES BARROS	414	110,5424	R\$ 219,73	111	64	17	03	RUA	LUIZ GOMES DE QUEVEDO,CABO	513	135,9262	R\$ 270,18
111	62	64	05	RUA	FERREIRA PAULINO,PROFESSOR	414	110,5424	R\$ 219,73	111	64	17	02	AVENI	HUMBERTO DE ALENCAR CASTELO BRANCO, PRESIDENTE	588	159,6724	R\$ 317,38
111	62	64	04	RUA	LEOPOLDINA,DONA	471	121,1873	R\$ 240,88	111	64	17	01	RUA	JOSE DA SILVA,CABO	513	135,9262	R\$ 270,18
111	62	64	03	AVENI	GUARULHOS	588	159,6724	R\$ 317,38	111	64	18	01	RUA	JOAO MONTEIRO DA ROCHA,CABO	513	135,9262	R\$ 270,18
111	62	70	01	RUA	JANUARIO BONANATO	455	117,9119	R\$ 234,37	111	64	18	02	AVENI	HUMBERTO DE ALENCAR CASTELO BRANCO, PRESIDENTE	588	159,6724	R\$ 317,38
111	62	70	04	RUA	BRASILIO LOMBARDI	414	110,5424	R\$ 219,73	111	64	18	03	RUA	JOSE DA SILVA,CABO	513	135,9262	R\$ 270,18
111	62	70	02	RUA	FERREIRA PAULINO,PROFESSOR	414	110,5424	R\$ 219,73	111	64	24	02	RUA	NESPARIO LIPS	356	90,0716	R\$ 179,04
111	62	70	03	RUA	JOSE MANDOTTI	455	117,9119	R\$ 234,37	111	64	24	03	RUA	FRANCISCO ANTUNES	380	99,8976	R\$ 198,57
111	62	80	02	RUA	FERREIRA PAULINO,PROFESSOR	414	110,5424	R\$ 219,73	111	64	24	04	RUA	ROGER	398	103,9918	R\$ 206,70
111	62	80	04	AVENI	HUMBERTO DE ALENCAR CASTELO BRANCO, PRESIDENTE	597	167,8607	R\$ 333,66	111	64	24	01	AVENI	HUMBERTO DE ALENCAR CASTELO BRANCO, PRESIDENTE	588	159,6724	R\$ 317,38
111	62	80	01	RUA	JOSE MANDOTTI	455	117,9119	R\$ 234,37	111	64	25	04	RUA	NESPARIO LIPS	356	90,0716	R\$ 179,04
111	62	80	03	AVENI	GUARULHOS	588	159,6724	R\$ 317,38	111	64	25	03	RUA	FRANCISCO ANTUNES	380	99,8976	R\$ 198,57
111	62	86	01	RUA	AUGUSTA	414	110,5424	R\$ 219,73	111	64	25	02	TRAVE	LAERTE	430	114,6366	R\$ 227,86
111	62	86	04	TRAVE	APIU	380	99,8976	R\$ 198,57	111	64	25	01	AVENI	HUMBERTO DE ALENCAR CASTELO BRANCO, PRESIDENTE	430	114,6366	R\$ 227,86
111	62	86	06	RUA	ANTONIETA AGUIRRE DE MORAES BARROS	414	110,5424	R\$ 219,73	111	64	30	04	RUA	VALADAO,CONEGO	372	96,6222	R\$ 192,06
111	62	86	03	TRAVE	NEIA	380	99,8976	R\$ 198,57	111	64	30	01	RUA	FRANCISCO ANTUNES	380	99,8976	R\$ 198,57
111	62	86	02	RUA	JOAQUIM MIRANDA	480	124,4626	R\$ 247,39	111	64	30	02	PASSA	PAZ,DA	331	84,3398	R\$ 167,64
111	62	86	05	AVENI	GUARULHOS	588	159,6724	R\$ 317,38	111	64	30	03	TRAVE	ARRAIAS	398	103,9918	R\$ 206,70
111	63	01	04	RUA	SALVADOR GAETA	414	110,5424	R\$ 219,73	111	64	30	05	RUA	ITAPEGICA	331	84,3398	R\$ 167,64
111	63	01	02	RUA	OSWALDO RODRIGUES BARBOSA	372	96,6222	R\$ 192,06	111	64	32	03	RUA	VALADAO,CONEGO	372	96,6222	R\$ 192,06
111	63	01	01	RUA	IRINEU MACHADO	364	93,3470	R\$ 185,55	111	64	32	01	RUA	FRANCISCO ANTUNES	380	99,8976	R\$ 198,57
111	63	02	02	RUA	ALEXANDRE MACHADO,ENGENHEIRO	398	103,9918	R\$ 206,70	111	64	32	05	TRAVE	ARRAIAS	398	103,9918	R\$ 206,70
111	63	02	04	RUA	OSWALDO RODRIGUES BARBOSA	372	96,6222	R\$ 192,06	111	64	32	02	RUA	ROGER	398	103,9918	R\$ 206,70
111	63																





111	64	85	01	TRAVE	ARI DE CARVALHO	372	96,6222	R\$ 192,06	111	72	45	03	RUA	CONSTANCIO COLALILLO	480	124,4626	R\$ 247,39
111	64	85	03	RUA	BALTAZAR DE CARVALHO	414	110,5424	R\$ 219,73	111	72	45	05	RUA	AUGUSTO CEZAR DE SOUZA LIMA	414	110,5424	R\$ 219,73
111	64	92	01	RUA	ANTONIO CAETANO DE SOUZA FILHO,SOLDADO	372	96,6222	R\$ 192,06	111	72	45	02	RUA	CLAUDETTE FANTAZZINI SOUZA LIMA	414	110,5424	R\$ 219,73
111	64	92	03	RUA	JULIO PENNA	414	110,5424	R\$ 219,73	111	72	45	01	RUA	FIRMINO PERELLA	480	124,4626	R\$ 247,39
111	64	93	10	RUA	JANAINA	471	121,1873	R\$ 240,88	111	72	45	04	RUA	JOAQUIM CARNEIRO LIMA	414	110,5424	R\$ 219,73
111	64	93	12	RUA	BALTAZAR DE CARVALHO	414	110,5424	R\$ 219,73	111	72	56	02	RUA	VITO LILLA	513	135,9262	R\$ 270,18
111	64	93	16	RUA	ANTONIO COELHO DA SILVEIRA,SOLDADO	315	78,6079	R\$ 156,25	111	72	56	04	RUA	CONSTANCIO COLALILLO	480	124,4626	R\$ 247,39
111	64	93	15	RUA	ANTONIO CAETANO DE SOUZA FILHO,SOLDADO	372	96,6222	R\$ 192,06	111	72	56	03	AVENI	HUMBERTO DE ALENCAR CASTELO BRANCO, PRESIDENTE	588	159,6724	R\$ 317,38
111	64	93	11	RUA	AMORINOPOLIS	349	86,7962	R\$ 172,52	111	72	56	01	AVENI	GUARULHOS	611	188,3316	R\$ 374,35
111	64	93	17	RUA	ANTONIO CARLOS FERREIRA,SOLDADO	315	78,6079	R\$ 156,25	111	72	57	06	RUA	VITO LILLA	480	124,4626	R\$ 247,39
111	64	93	18	RUA	ANAPOLIS	372	96,6222	R\$ 192,06	111	72	57	04	RUA	JOAO BATISTA VASQUES	414	110,5424	R\$ 219,73
111	64	93	13	RUA	PALMEIRAS,DAS	480	124,4626	R\$ 247,39	111	72	57	03	RUA	SEBASTIAO FERRAZ,DOUTOR	588	159,6724	R\$ 317,38
111	64	93	19	RUA	IZABEL,SANTA	372	96,6222	R\$ 192,06	111	72	57	01	AVENI	GUARULHOS	611	188,3316	R\$ 374,35
111	64	93	14	RUA	JULIO PENNA	414	110,5424	R\$ 219,73	111	72	78	01	RUA	SEBASTIAO FERRAZ,DOUTOR	414	110,5424	R\$ 219,73
111	64	97	08	RUA	WALDEMAR CARVALHO	331	84,3398	R\$ 167,64	111	72	78	03	RUA	FELIPE CABRAL VASCONCELOS	414	110,5424	R\$ 219,73
111	64	97	03	RUA	COSME HENRIQUE DOS SANTOS,SOLDADO	372	96,6222	R\$ 192,06	111	72	83	02	RUA	CONSTANCIO COLALILLO	398	103,9918	R\$ 206,70
111	64	97	01	RUA	CARUTAPERA	372	96,6222	R\$ 192,06	111	72	83	01	RUA	CANTAREIRA,DA	471	121,1873	R\$ 240,88
111	64	97	06	RUA	ARI DE CARVALHO	372	96,6222	R\$ 192,06	111	72	84	04	VIELA	CARAY	398	103,9918	R\$ 206,70
111	64	97	07	TRAVE	ARI DE CARVALHO	372	96,6222	R\$ 192,06	111	72	84	01	RUA	CANTAREIRA,DA	398	103,9918	R\$ 206,70
111	64	97	05	RUA	BALTAZAR DE CARVALHO	414	110,5424	R\$ 219,73	111	72	84	03	AVENI	HUMBERTO DE ALENCAR CASTELO BRANCO, PRESIDENTE	588	159,6724	R\$ 317,38
111	64	97	02	RUA	ANTONIA,DONA	547	145,7522	R\$ 289,71	111	72	86	01	RUA	ELOI CHAVES,DOUTOR	414	110,5424	R\$ 219,73
111	64	97	04	RUA	PALMEIRAS,DAS	480	124,4626	R\$ 247,39	111	72	87	01	RUA	FELIPE CABRAL VASCONCELOS	414	110,5424	R\$ 219,73
111	65	05	02	RUA	MARGARIDA GALVAO,DONA	604	176,0491	R\$ 349,93	111	72	87	03	RUA	ELOI CHAVES,DOUTOR	414	110,5424	R\$ 219,73
111	65	05	01	RUA	PASCHOAL CONTE	604	176,0491	R\$ 349,93	111	72	95	02	VIELA	CARAY	398	103,9918	R\$ 206,70
111	65	18	01	RUA	MARGARIDA GALVAO,DONA	604	176,0491	R\$ 349,93	111	72	95	03	RUA	CANTAREIRA,DA	398	103,9918	R\$ 206,70
111	65	18	02	AVENI	HUMBERTO DE ALENCAR CASTELO BRANCO, PRESIDENTE	588	159,6724	R\$ 317,38	111	72	95	01	AVENI	HUMBERTO DE ALENCAR CASTELO BRANCO, PRESIDENTE	588	159,6724	R\$ 317,38
111	65	18	03	RUA	JOAO FAGUNDES MACHADO,CABO	604	176,0491	R\$ 349,93	111	72	98	02	RUA	JOAO B SOARES DE FARIA,DOUTOR	414	110,5424	R\$ 219,73
111	65	24	04	RUA	JOAO MONTEIRO DA ROCHA,CABO	513	135,9262	R\$ 270,18	111	72	98	01	RUA	FELIPE CABRAL VASCONCELOS	414	110,5424	R\$ 219,73
111	65	24	02	RUA	MARGARIDA GALVAO,DONA	604	176,0491	R\$ 349,93	111	72	98	03	RUA	ELOI CHAVES,DOUTOR	414	110,5424	R\$ 219,73
111	65	24	01	RUA	PASCHOAL CONTE	604	176,0491	R\$ 349,93	111	72	99	02	RUA	JOAO B SOARES DE FARIA,DOUTOR	414	110,5424	R\$ 219,73
111	65	24	03	AVENI	HUMBERTO DE ALENCAR CASTELO BRANCO, PRESIDENTE	588	159,6724	R\$ 317,38	111	72	99	01	RUA	SEBASTIAO FERRAZ,DOUTOR	414	110,5424	R\$ 219,73
111	65	38	03	RUA	PIRACICABA	372	96,6222	R\$ 192,06	111	72	99	03	RUA	FELIPE CABRAL VASCONCELOS	414	110,5424	R\$ 219,73
111	65	38	02	RUA	VALADAO,CONEGO	406	107,2671	R\$ 213,21	111	72	99	04	RUA	CARLOS ROBERTO DOTO	414	110,5424	R\$ 219,73
111	65	38	01	RUA	JOSE TITO DE FIGUEIREDO	349	86,7962	R\$ 172,52	111	73	01	02	RUA	SALVADOR GAETA	422	112,9990	R\$ 224,61
111	65	39	02	RUA	VALADAO,CONEGO	406	107,2671	R\$ 213,21	111	73	01	03	RUA	IZABEL,SANTA	480	124,4626	R\$ 247,39
111	65	39	03	RUA	JOSE TITO DE FIGUEIREDO	349	86,7962	R\$ 172,52	111	73	01	04	RUA	JOSE REVOREDO	480	124,4626	R\$ 247,39
111	65	39	01	AVENI	EMILIO RIBAS	471	121,1873	R\$ 240,88	111	73	02	02	RUA	ALEXANDRE MACHADO,ENGENHEIRO	398	103,9918	R\$ 206,70
111	65	41	03	RUA	VALADAO,CONEGO	372	96,6222	R\$ 192,06	111	73	02	01	RUA	RUI BARBOSA	422	112,9990	R\$ 224,61
111	65	41	01	RUA	FRANCISCO ANTUNES	588	159,6724	R\$ 317,38	111	73	02	04	RUA	SALVADOR GAETA	422	112,9990	R\$ 224,61
111	65	41	02	RUA	CANANEIA	349	86,7962	R\$ 172,52	111	73	02	03	RUA	IZABEL,SANTA	480	124,4626	R\$ 247,39
111	65	41	04	VIELA	RIALMA	356	90,0716	R\$ 179,04	111	73	04	04	RUA	ALEXANDRE MACHADO,ENGENHEIRO	398	103,9918	R\$ 206,70
111	65	41	05	RUA	PARTICULAR	331	84,3398	R\$ 167,64	111	73	04	01	RUA	RUI BARBOSA	422	112,9990	R\$ 224,61
111	65	46	01	RUA	PIRACICABA	372	96,6222	R\$ 192,06	111	73	04	03	RUA	IZABEL,SANTA	480	124,4626	R\$ 247,39
111	65	46	05	RUA	VALADAO,CONEGO	372	96,6222	R\$ 192,06	111	73	04	02	RUA	GUILHERMINO LIMA	398	103,9918	R\$ 206,70
111	65	46	02	RUA	VALADAO,CONEGO	406	107,2671	R\$ 213,21	111	73	15	25	RUA	TELLES,DOS	588	159,6724	R\$ 317,38
111	65	46	03	RUA	CANANEIA	349	86,7962	R\$ 172,52	111	73	15	23	.	VIELA	480	124,4626	R\$ 247,39
111	65	46	04	RUA	VICTALINA LEITE BALDUINO	588	159,6724	R\$ 317,38	111	73	15	13	RUA	JARDIM ARCO IRIS	521	139,2016	R\$ 276,69
111	65	53	01	RUA	VALADAO,CONEGO	372	96,6222	R\$ 192,06	111	73	15	11	RUA	COMANCHES	480	124,4626	R\$ 247,39
111	65	53	02	RUA	ANTONIA,DONA	380	99,8976	R\$ 198,57	111	73	15	21	RUA	DORA	480	124,4626	R\$ 247,39
111	65	53	03	RUA	MOGI DAS CRUZES	356	90,0716	R\$ 179,04	111	73	15	06	RUA	DORA	480	124,4626	R\$ 247,39
111	65	67	02	RUA	RAFAEL BORBA	331	84,3398	R\$ 167,64	111	73	15	15	RUA	AMERICO PEREIRA DA ROCHA,SOLDADO	547	145,7522	R\$ 289,71
111	65	67	04	RUA	GUARULHOS	331	84,3398	R\$ 167,64	111	73	15	14	RUA	ALFREDO ARAUJO DE LIMA	521	139,2016	R\$ 276,69
111	65	67	01	RUA	VALADAO,CONEGO	406	107,2671	R\$ 213,21	111	73	15	17	RUA	ALTINO MARTINS DA VITORIA,SOLDADO	547	145,7522	R\$ 289,71
111	65	67	06	RUA	ANGELINA ZARZUR	265	64,6878	R\$ 128,58	111	73	15	10	RUA	CORREDOR SAO JOAO	480	124,4626	R\$ 247,39
111	65	67	05	RUA	JOVIRO FOZ,DOUTOR	265	64,6878	R\$ 128,58	111	73	15	19	RUA	SALVADOR GAETA	422	112,9990	R\$ 224,61
111	65	67	03	RUA	GUAPIRA	331	84,3398	R\$ 167,64	111	73	15	16	RUA	TELLES,DOS	547	145,7522	R\$ 289,71
111	65	72	04	RUA	CARUTAPERA	406	107,2671	R\$ 213,21	111	73	15	24	RUA	SORVAL	480	124,4626	R\$ 247,39
111	65	72	02	RUA	ANTONIA,DONA	380	99,8976	R\$ 198,57	111	73	15	12	RUA	PALMEIRAS,DAS	588	159,6724	R\$ 317,38
111	65	72	03	RUA	DESCALVADO	372	96,6222	R\$ 192,06	111	73	15	20	RUA	IZABEL,SANTA	480	124,4626	R\$ 247,39
111	65	72	01	RUA	MOGI DAS CRUZES	356	90,0716	R\$ 179,04	111	73	15	18	AVENI	GUARULHOS	611	188,3316	R\$ 374,35
111	65	78	04	RUA	RAFAEL BORBA	331	84,3398	R\$ 167,64	111	73	15	22	RUA	GRAVATAI	480	124,4626	R\$ 247,39
111	65	78	01	RUA	VALADAO,CONEGO	406	107,2671	R\$ 213,21	111	73	31	01	RUA	SALVADOR GAETA	422	112,9990	R\$ 224,61
111	65	78	02	AVENI	EMILIO RIBAS	471	121,1873	R\$ 240,88	111	73	31	04	RUA	IZABEL,SANTA	480	124,4626	R\$ 247,39
111	65	81	03	RUA	CARUTAPERA	372	96,6222	R\$ 192,06	111	73	40	03	RUA	ANTONIO LOPES MARTINS	380	99,8976	R\$ 198,57
111	65	81	18	RUA	ANTONIA,DONA	380	99,8976	R\$ 198,57	111	73	40	02	RUA	ALBINO FANTAZZINI	422	112,9990	R\$ 224,61
111	65	81	02	RUA	ANTONIA,DONA	380	99,8976	R\$ 198,57	111	73	40	05	RUA	IZABEL,SANTA	480	124,4626	R\$ 247,39
111	65	81	01	RUA	DESCALVADO	372	96,6222	R\$ 192,06	111	73	40	01	RUA	JOSE REVOREDO	480	124,4626	R\$ 247,39
111	65	84	01	RUA	GUARULHOS	331	84,3398	R\$ 167,64	111	73	40	04	AVENI	GUARULHOS	611	188,3316	R\$ 374,35
111	65	84	03	RUA	CARUTAPERA	331	84,3398	R\$ 167,64	111	73	47	03	RUA	CORREDOR SAO JOAO	480	124,4626	R\$ 247,39
111	65	84	04	RUA	ANTONIA,DONA	380	99,8976	R\$ 198,57	111	73	47	01	RUA	AMARO RIBEIRO DIAS,SOLDADO	414	110,5424	R\$ 219,73
111	65	84	02	RUA	GUARATINGUETA	331	84,3398	R\$ 167,64	111	73	47	02	RUA	PALMEIRAS,DAS	588	159,6724	R\$ 317,38
111	65	94	01	RUA	GUARULHOS	331	84,3398	R\$ 167,64	111	73	58	01	RUA	AMARO RIBEIRO DIAS,SOLDADO	414	110,5424	R\$ 219,73
111	65	94	02	RUA	TATUI	331	84,3398	R\$ 167,64	111	73	58	01	RUA	ANTONIA AVILA	380	99,8976	R\$ 198,57
111	65	94	03	RUA	GUARATA												

111	74	34	03	RUA	MIAMI	588	159,6724	R\$ 317,38	111	75	92	03	VIELA	CALI	505	131,0133	R\$ 260,42
111	74	36	03	RUA	OCTAVIO NUNES DA SILVA	299	72,0573	R\$ 143,23	111	75	92	04	RUA	SILVESTRE VASCONCELOS CALMON	505	131,0133	R\$ 260,42
111	74	36	04	RUA	ANTONIA,DONA	547	145,7522	R\$ 289,71	111	75	92	02	RUA	NARCISO ZANARDI	588	159,6724	R\$ 317,38
111	74	36	02	RUA	GUARATINGUETA	331	84,3398	R\$ 167,64	111	75	94	03	RUA	CONCEICAO	588	159,6724	R\$ 317,38
111	74	47	03	RUA	OCTAVIO NUNES DA SILVA	299	72,0573	R\$ 143,23	111	75	94	04	RUA	PAULO TEIXEIRA,VEREADOR	505	131,0133	R\$ 260,42
111	74	47	02	RUA	TATUI	299	72,0573	R\$ 143,23	111	75	94	01	AVENI	EMILIO RIBAS	588	159,6724	R\$ 317,38
111	74	47	04	RUA	GUARATINGUETA	331	84,3398	R\$ 167,64	111	75	94	02	AVENI	EMILIO RIBAS	588	159,6724	R\$ 317,38
111	74	55	07	PRACA	NELSON ALEGRETI	307	75,3326	R\$ 149,74	111	82	14	01	RUA	CONSTANCIO COLALILLO	398	103,9918	R\$ 206,70
111	74	55	01	RUA	OCTAVIO NUNES DA SILVA	307	75,3326	R\$ 149,74	111	82	14	03	RODOV	DUTRA,PRESIDENTE	430	114,6366	R\$ 227,86
111	74	55	03	RUA	OCTAVIO NUNES DA SILVA	299	72,0573	R\$ 143,23	111	82	19	01	RUA	FELIPE CABRAL VASCONCELOS	414	110,5424	R\$ 219,73
111	74	56	20	RUA	VICTOR VALERIO	349	86,7962	R\$ 172,52	111	82	27	05	RUA	CONSTANCIO COLALILLO	398	103,9918	R\$ 206,70
111	74	56	21	RUA	VICTOR VALERIO	349	86,7962	R\$ 172,52	111	82	27	07	VIELA	CARAY	398	103,9918	R\$ 206,70
111	74	56	22	PRACA	FABIO MARCELO CUCH	349	86,7962	R\$ 172,52	111	82	27	06	RUA	CANTAREIRA,DA	398	103,9918	R\$ 206,70
111	74	56	16	RUA	MARIA INES	521	139,2016	R\$ 276,69	111	82	27	04	VIELA	IRAI	398	103,9918	R\$ 206,70
111	74	56	17	RUA	MARIA ROSA DE JESUS	307	75,3326	R\$ 149,74	111	82	27	01	AVENI	HUMBERTO DE ALENCAR CASTELO BRANCO, PRESIDENTE	588	159,6724	R\$ 317,38
111	74	56	13	RUA	CAMPINAS	331	84,3398	R\$ 167,64	111	82	27	03	RUA	JOAO RODRIGUES DE MIRANDA	398	103,9918	R\$ 206,70
111	74	56	10	RUA	CARUTAPERA	331	84,3398	R\$ 167,64	111	82	27	02	RUA	JOAO,SAO	398	103,9918	R\$ 206,70
111	74	56	19	RUA	ANTONIA,DONA	331	84,3398	R\$ 167,64	111	82	58	02	RUA	GABRIEL JOSE ANTONIO,PREFEITO	430	114,6366	R\$ 227,86
111	74	56	12	RUA	TATUI	331	84,3398	R\$ 167,64	111	82	58	04	RUA	JOAO RODRIGUES DE MIRANDA	398	103,9918	R\$ 206,70
111	74	56	18	RUA	ODETE FERNANDES PINTO DA SILVA,PROFESSORA	331	84,3398	R\$ 167,64	111	82	58	01	RUA	JOAO,SAO	398	103,9918	R\$ 206,70
111	74	56	11	RUA	GUARATINGUETA	331	84,3398	R\$ 167,64	111	83	00	01	RUA	SEBASTIAO FERRAZ,DOUTOR	414	110,5424	R\$ 219,73
111	74	56	14	RUA	CUBATAO	307	75,3326	R\$ 149,74	111	83	00	03	RUA	FELIPE CABRAL VASCONCELOS	414	110,5424	R\$ 219,73
111	74	57	01	RUA	TATUI	307	75,3326	R\$ 149,74	111	83	00	02	RUA	ELOI CHAVES,DOUTOR	414	110,5424	R\$ 219,73
111	74	57	04	RUA	TATUI	299	72,0573	R\$ 143,23	111	83	01	07	AVENI	GUARULHOS	611	188,3316	R\$ 374,35
111	74	57	03	RUA	OCTAVIO NUNES DA SILVA	299	72,0573	R\$ 143,23	111	83	01	06	PRACA	CARLOS CORREA PENTEADO	414	110,5424	R\$ 219,73
111	74	58	01	RUA	CORREGO A,DO	299	72,0573	R\$ 143,23	111	83	01	05	RUA	SEBASTIAO FERRAZ,DOUTOR	414	110,5424	R\$ 219,73
111	74	67	02	RUA	CORREGO A,DO	299	72,0573	R\$ 143,23	111	83	01	04	RUA	ELOI CHAVES,DOUTOR	414	110,5424	R\$ 219,73
111	74	68	03	RUA	OCTAVIO NUNES DA SILVA	299	72,0573	R\$ 143,23	111	83	01	02	AVENI	HUMBERTO DE ALENCAR CASTELO BRANCO, PRESIDENTE	588	159,6724	R\$ 317,38
111	74	68	04	RUA	CORREGO B,DO	299	72,0573	R\$ 143,23	111	83	01	01	AVENI	GUARULHOS	611	188,3316	R\$ 374,35
111	74	68	02	RUA	MARIA INES	521	139,2016	R\$ 276,69	111	83	08	04	RUA	ANTONIA,DONA	597	167,8607	R\$ 333,66
111	74	77	03	RUA	MARIA INES	521	139,2016	R\$ 276,69	111	83	08	02	RUA	PARANA	521	139,2016	R\$ 276,69
111	74	79	04	RUA	MARIA INES	521	139,2016	R\$ 276,69	111	83	08	03	RUA	GOIAS	480	124,4626	R\$ 247,39
111	74	79	03	RUA	BRIGIDA BARBOSA	521	139,2016	R\$ 276,69	111	83	25	01	AVENI	ANTONIO IERVOLINO	638	212,8966	R\$ 423,17
111	74	79	01	RUA	AURORA	380	99,8976	R\$ 198,57	111	83	25	03	AVENI	GUARULHOS	611	188,3316	R\$ 374,35
111	74	79	02	RUA	JOAQUIM MOREIRA	521	139,2016	R\$ 276,69	111	83	27	03	AVENI	ANTONIO IERVOLINO	620	196,5199	R\$ 390,62
111	74	81	03	RUA	MARIA INES	521	139,2016	R\$ 276,69	111	83	27	04	RUA	ANTONIA,DONA	597	167,8607	R\$ 333,66
111	74	81	01	RUA	MARIA ROSA DE JESUS	497	127,7379	R\$ 253,90	111	83	27	02	RUA	PARANA	521	139,2016	R\$ 276,69
111	74	81	05	RUA	MINAS GERAIS	554	149,0276	R\$ 296,22	111	83	30	03	AVENI	HUMBERTO DE ALENCAR CASTELO BRANCO, PRESIDENTE	588	159,6724	R\$ 317,38
111	74	81	08	RUA	ANTONIA,DONA	597	167,8607	R\$ 333,66	111	83	31	01	AVENI	HUMBERTO DE ALENCAR CASTELO BRANCO, PRESIDENTE	620	196,5199	R\$ 390,62
111	74	81	06	RUA	PARANA	521	139,2016	R\$ 276,69	111	83	31	02	RUA	GABRIEL JOSE ANTONIO,PREFEITO	430	114,6366	R\$ 227,86
111	74	81	07	RUA	PARANA	521	139,2016	R\$ 276,69	111	83	31	03	RUA	JOAO,SAO	398	103,9918	R\$ 206,70
111	74	81	02	RUA	HOMERO RUBENS DE SA,PROFESSOR	480	124,4626	R\$ 247,39	111	83	38	02	RUA	MINAS GERAIS	554	149,0276	R\$ 296,22
111	74	81	04	RUA	GOIAS	480	124,4626	R\$ 247,39	111	83	38	03	AVENI	ANTONIO IERVOLINO	620	196,5199	R\$ 390,62
111	74	86	04	RUA	MARIA INES	521	139,2016	R\$ 276,69	111	83	38	04	RUA	PARANA	521	139,2016	R\$ 276,69
111	74	86	03	RUA	MARCOLINA MOREIRA	521	139,2016	R\$ 276,69	111	83	39	02	RUA	MARIA INES	521	139,2016	R\$ 276,69
111	74	86	01	RUA	BRIGIDA BARBOSA	521	139,2016	R\$ 276,69	111	83	39	03	RUA	MINAS GERAIS	554	149,0276	R\$ 296,22
111	74	86	05	RUA	PARTICULAR	380	99,8976	R\$ 198,57	111	83	39	05	PRACA	LAURA MOREIRA DE ALMEIDA	547	145,7522	R\$ 289,71
111	74	86	02	RUA	JOAQUIM MOREIRA	521	139,2016	R\$ 276,69	111	83	39	01	RUA	GOIAS	480	124,4626	R\$ 247,39
111	74	89	03	RUA	BRIGIDA BARBOSA	521	139,2016	R\$ 276,69	111	83	44	01	AVENI	GUARULHOS	611	188,3316	R\$ 374,35
111	74	89	01	RUA	AURORA	380	99,8976	R\$ 198,57	111	83	48	01	AVENI	ANTONIO IERVOLINO	620	196,5199	R\$ 390,62
111	74	89	02	RUA	SILVESTRE VASCONCELOS CALMON	505	131,0133	R\$ 260,42	111	83	49	03	AVENI	ANTONIO IERVOLINO	620	196,5199	R\$ 390,62
111	74	89	04	RUA	JOAQUIM MOREIRA	521	139,2016	R\$ 276,69	111	83	49	01	RUA	JOSE CARLOS	554	149,0276	R\$ 296,22
111	74	94	04	RUA	MARIA INES	521	139,2016	R\$ 276,69	111	83	52	04	RUA	GABRIEL JOSE ANTONIO,PREFEITO	430	114,6366	R\$ 227,86
111	74	94	02	RUA	GASPAR DE OLIVEIRA VIANA	554	149,0276	R\$ 296,22	111	83	52	02	RUA	JANUARIO MATRONI	398	103,9918	R\$ 206,70
111	74	94	01	RUA	MARCOLINA MOREIRA	521	139,2016	R\$ 276,69	111	83	52	01	RUA	AFONSO PENA,DOUTOR	398	103,9918	R\$ 206,70
111	74	94	05	RUA	MARCOLINA MOREIRA	521	139,2016	R\$ 276,69	111	83	52	03	RUA	HERMES DA FONSECA,MARECHAL	398	103,9918	R\$ 206,70
111	74	94	03	AVENI	TOMAS EDSON	554	149,0276	R\$ 296,22	111	83	53	04	RUA	GABRIEL JOSE ANTONIO,PREFEITO	430	114,6366	R\$ 227,86
111	75	02	03	RUA	CARUTAPERA	349	86,7962	R\$ 172,52	111	83	53	02	RUA	JANUARIO MATRONI	398	103,9918	R\$ 206,70
111	75	02	02	RUA	TATUI	331	84,3398	R\$ 167,64	111	83	53	03	RUA	AFONSO PENA,DOUTOR	398	103,9918	R\$ 206,70
111	75	02	01	RUA	GUARATA	331	84,3398	R\$ 167,64	111	83	53	01	RUA	DEODORO DA FONSECA,MARECHAL	430	114,6366	R\$ 227,86
111	75	02	04	RUA	GUARATINGUETA	331	84,3398	R\$ 167,64	111	83	56	04	RUA	JANUARIO MATRONI	398	103,9918	R\$ 206,70
111	75	04	01	RUA	GUARULHOS	331	84,3398	R\$ 167,64	111	83	56	02	RUA	LUCIANO RONGE,PADRE	398	103,9918	R\$ 206,70
111	75	04	03	RUA	TATUI	331	84,3398	R\$ 167,64	111	83	56	03	RUA	DEODORO DA FONSECA,MARECHAL	430	114,6366	R\$ 227,86
111	75	08	04	PASSA	ANO BOM	331	84,3398	R\$ 167,64	111	83	56	01	AVENI	GUARULHOS	611	188,3316	R\$ 374,35
111	75	08	03	RUA	VICENTE,SAO	331	84,3398	R\$ 167,64	111	83	57	03	AVENI	GUARULHOS	611	188,3316	R\$ 374,35
111	75	08	02	AVENI	EMILIO RIBAS	414	110,5424	R\$ 219,73	111	83	57	02	AVENI	GUARULHOS	611	188,3316	R\$ 374,35
111	75	08	01	RUA	GUAPIRA	331	84,3398	R\$ 167,64	111	83	70	03	RUA	DELFIN MOREIRA,DOUTOR	315	78,6079	R\$ 156,25
111	75	09	04	AVENI	EMILIO RIBAS	414	110,5424	R\$ 219,73	111	83	70	01	RUA	HERMES DA FONSECA,MARECHAL	430	114,6366	R\$ 227,86
111	75	16	04	RUA	GUARULHOS	331	84,3398	R\$ 167,64	111	83	75	03	RUA	FLORIANO PEIXOTO,MARECHAL	430	114,6366	R\$ 227,86
111	75	16	01	RUA	VICENTE,SAO	331	84,3398	R\$ 167,64	111	83	75	04	RUA	JANUARIO MATRONI	398	103,9918	R\$ 206,70
111	75	16	03	RUA	ARUJA	331	84,3398	R\$ 167,64	111	83	75	02	RUA	LUCIANO RONGE,PADRE	398	103,9918	R\$ 206,70
111	75	16	02	AVENI	EMILIO RIBAS	414	110,5424	R\$ 219,73	111	83	75	01	RUA	DEODORO DA FONSECA,MARECHAL	430	114,6366	R\$ 227,86
111	75	31	04	RUA	GUARULHOS	349	86,7962	R\$ 172,52	111	83	78	03	RUA	CARLOS LEAL EVANS	406	107,2671	R\$ 213,21
111	75	32	02	RUA	JUNDIAI	307	75,3326	R\$ 149,74	111	83	78	04	RUA	EPITACIO PESS			



111	84	33	02	AVENI	TOMAS EDSON	554	149,0276	R\$ 296,22	111	85	59	03	RUA	ABRAHAM LINCOLN	661	286,5916	R\$ 569,66
111	84	34	01	RUA	GASPAR DE OLIVEIRA VIANA	554	149,0276	R\$ 296,22	111	85	59	02	RUA	LEONARDO VALLARDI	604	176,0491	R\$ 349,93
111	84	34	02	RUA	MARCOLINA MOREIRA	521	139,2016	R\$ 276,69	111	85	65	04	RUA	GASTAO VIDIGAL,DOUTOR	653	253,8382	R\$ 504,55
111	84	34	04	AVENI	TOMAS EDSON	554	149,0276	R\$ 296,22	111	85	65	02	RUA	FRANCISCO ANTONIO DE MIRANDA	653	253,8382	R\$ 504,55
111	84	34	03	RUA	LEO DE OLIVEIRA	554	149,0276	R\$ 296,22	111	85	65	01	RUA	ABRAHAM LINCOLN	661	286,5916	R\$ 569,66
111	84	40	02	AVENI	ANTONIO IERVOLINO	638	212,8966	R\$ 423,17	111	85	65	03	RUA	NILO PECANHA,DOUTOR	696	384,8515	R\$ 764,97
111	84	40	01	RUA	MURUTINGA DO SUL	554	149,0276	R\$ 296,22	111	85	70	03	AVENI	TIRADENTES	687	335,7215	R\$ 667,31
111	84	40	03	RUA	JOSE CARLOS	554	149,0276	R\$ 296,22	111	85	70	02	RUA	MARIA GODINHO	737	376,9498	R\$ 1.464,84
111	84	41	02	RUA	RITA DE CASSIA,SANTA	554	149,0276	R\$ 296,22	111	85	75	04	RUA	FRANCISCO ANTONIO DE MIRANDA	653	253,8382	R\$ 504,55
111	84	41	01	RUA	RONDA ALTA	554	149,0276	R\$ 296,22	111	85	75	01	RUA	ABRAHAM LINCOLN	661	286,5916	R\$ 569,66
111	84	41	03	RUA	JOSE ESPERANCA DA CONCEICAO	554	149,0276	R\$ 296,22	111	85	75	02	RUA	IPE	653	253,8382	R\$ 504,55
111	84	41	04	RUA	MURUTINGA DO SUL	554	149,0276	R\$ 296,22	111	85	75	03	RUA	NILO PECANHA,DOUTOR	696	384,8515	R\$ 764,97
111	84	46	03	RUA	MARCOLINA MOREIRA	521	139,2016	R\$ 276,69	111	85	79	02	RUA	CANDIDA MATOS SILVA	604	176,0491	R\$ 349,93
111	84	46	02	RUA	SILVESTRE VASCONCELOS CALMON	620	196,5199	R\$ 390,62	111	85	79	01	RUA	ANTONIO FRANCISCO DA SILVA	646	229,2733	R\$ 455,73
111	84	46	01	RUA	JOSE BARBOSA	521	139,2016	R\$ 276,69	111	85	79	04	RUA	LEONARDO VALLARDI	604	176,0491	R\$ 349,93
111	84	53	03	RUA	RITA DE CASSIA,SANTA	554	149,0276	R\$ 296,22	111	85	79	03	RUA	OCTAVIO FORGHIERI	646	229,2733	R\$ 455,73
111	84	53	01	AVENI	TOMAS EDSON	554	149,0276	R\$ 296,22	111	85	85	02	RUA	MARIA LUCIA VITA	653	253,8382	R\$ 504,55
111	84	53	04	RUA	LEO DE OLIVEIRA	554	149,0276	R\$ 296,22	111	85	85	03	RUA	JUIZ DE FORA	653	253,8382	R\$ 504,55
111	84	53	02	RUA	JOSE ESPERANCA DA CONCEICAO	554	149,0276	R\$ 296,22	111	85	85	01	RUA	ABRAHAM LINCOLN	661	286,5916	R\$ 569,66
111	84	54	01	RUA	MARCOLINA MOREIRA	521	139,2016	R\$ 276,69	111	85	85	04	RUA	IPE	653	253,8382	R\$ 504,55
111	84	54	03	AVENI	TOMAS EDSON	554	149,0276	R\$ 296,22	111	85	89	02	RUA	CARMELA LAMBERGA THOME	604	176,0491	R\$ 349,93
111	84	54	04	RUA	LEO DE OLIVEIRA	554	149,0276	R\$ 296,22	111	85	89	04	RUA	CANDIDA MATOS SILVA	604	176,0491	R\$ 349,93
111	84	54	02	RUA	JOSE ESPERANCA DA CONCEICAO	554	149,0276	R\$ 296,22	111	85	89	01	RUA	ANTONIO FRANCISCO DA SILVA	646	229,2733	R\$ 455,73
111	84	57	01	RUA	RAFAEL BALZANI	588	159,6724	R\$ 317,38	111	85	89	03	RUA	OCTAVIO FORGHIERI	646	229,2733	R\$ 455,73
111	84	57	04	RUA	SILVESTRE VASCONCELOS CALMON	620	196,5199	R\$ 390,62	111	85	91	02	RUA	PRESTES MAIA,ENGENHEIRO	711	491,2998	R\$ 976,56
111	84	57	02	RUA	LUZIA BALZANI	604	176,0491	R\$ 349,93	111	85	91	04	RUA	BRASILIO PINTO DE ALMEIDA,SOLDADO	653	253,8382	R\$ 504,55
111	84	57	03	RUA	LUZIA,SANTA	604	176,0491	R\$ 349,93	111	85	91	06	RUA	NILO PECANHA,DOUTOR	760	859,7748	R\$ 1.708,97
111	84	63	04	AVENI	ANTONIO IERVOLINO	638	212,8966	R\$ 423,17	111	85	91	05	RUA	CLAUDOVINO MADALENA DOS SANTOS,SOLDADO	670	311,1566	R\$ 618,49
111	84	63	02	RUA	SILVESTRE VASCONCELOS CALMON	696	384,8515	R\$ 764,97	111	85	91	03	LADEI	CAMPOS SALES	653	253,8382	R\$ 504,55
111	84	63	01	RUA	JOSE ESPERANCA DA CONCEICAO	554	149,0276	R\$ 296,22	111	85	91	01	RUA	NILO PECANHA,DOUTOR	696	384,8515	R\$ 764,97
111	84	63	05	RUA	MURUTINGA DO SUL	554	149,0276	R\$ 296,22	111	85	96	03	RUA	MARIA LUCIA VITA	653	253,8382	R\$ 504,55
111	84	63	03	AVENI	GUARULHOS	638	212,8966	R\$ 423,17	111	85	96	02	RUA	JUIZ DE FORA	653	253,8382	R\$ 504,55
111	84	69	01	RUA	RAFAEL BALZANI	588	159,6724	R\$ 317,38	111	85	96	01	RUA	ABRAHAM LINCOLN	661	286,5916	R\$ 569,66
111	84	69	02	RUA	JOSEPH ZARZOUR	588	159,6724	R\$ 317,38	111	85	97	03	RUA	ABRAHAM LINCOLN	787	1.392,0163	R\$ 2.766,91
111	84	69	04	RUA	ARMANDO DE MORAIS,DOUTOR	588	159,6724	R\$ 317,38	111	85	97	01	RUA	OCTAVIO FORGHIERI	646	229,2733	R\$ 455,73
111	84	69	03	AVENI	TIRADENTES	687	335,7215	R\$ 667,31	111	85	97	02	RUA	JOSE MAURICIO	687	335,7215	R\$ 667,31
111	84	69	05	RUA	MARIA GODINHO	588	159,6724	R\$ 317,38	111	85	99	04	RUA	CARMELA LAMBERGA THOME	604	176,0491	R\$ 349,93
111	84	69	06	RUA	MARIA GODINHO	670	311,1566	R\$ 618,49	111	85	99	01	RUA	ANTONIO FRANCISCO DA SILVA	646	229,2733	R\$ 455,73
111	84	69	08	RUA	LUZIA BALZANI	604	176,0491	R\$ 349,93	111	85	99	03	RUA	OCTAVIO FORGHIERI	646	229,2733	R\$ 455,73
111	84	69	09	PRACA	ENIO CHIESA,PROFESSOR	588	159,6724	R\$ 317,38	111	85	99	02	RUA	JOSE MAURICIO	687	335,7215	R\$ 667,31
111	84	69	07	RUA	JUDITH Q MORAIS	604	176,0491	R\$ 349,93	112	02	94	03	RUA	ANTONIO MARTINS DE OLIVEIRA,SOLDADO	505	131,0133	R\$ 260,42
111	84	72	03	PRACA	JOSE ROBERTO DA SILVA	638	212,8966	R\$ 423,17	112	02	94	15	RUA	ANTONIO MARTINS DE OLIVEIRA,SOLDADO	505	131,0133	R\$ 260,42
111	84	81	03	RUA	ALTIRIA MOREIRA	455	117,9119	R\$ 234,37	112	02	94	08	CORRE	MATADOURO MUNICIPAL 1	562	152,3030	R\$ 302,73
111	84	81	02	AVENI	HUMBERTO DE ALENCAR CASTELO BRANCO, PRESIDENTE	562	152,3030	R\$ 302,73	112	02	94	02	RUA	ANTONIO VENDITTI	505	131,0133	R\$ 260,42
111	84	81	04	RUA	JOSE DE ANDRADE	455	117,9119	R\$ 234,37	112	02	94	01	RUA	ANA SOARES BARCELOS	505	131,0133	R\$ 260,42
111	84	81	01	AVENI	GUARULHOS	611	188,3316	R\$ 374,35	112	02	94	11	ESTRA	SEM NOME	380	99,8976	R\$ 198,57
111	84	82	03	RUA	OSORIO,GENERAL	547	145,7522	R\$ 289,71	112	02	94	07	RUA	PAULO STEOLA	380	99,8976	R\$ 198,57
111	84	82	04	AVENI	HUMBERTO DE ALENCAR CASTELO BRANCO, PRESIDENTE	562	152,3030	R\$ 302,73	112	02	94	12	RUA	PARTICULAR	562	152,3030	R\$ 302,73
111	84	82	01	AVENI	GUARULHOS	638	212,8966	R\$ 423,17	112	02	94	06	RUA	MAVIDA NEVES	380	99,8976	R\$ 198,57
111	84	85	04	RUA	SILVESTRE VASCONCELOS CALMON	620	196,5199	R\$ 390,62	112	02	94	13	RODOV	AYRTON SENNA DA SILVA	562	152,3030	R\$ 302,73
111	84	85	02	RUA	LUZIA BALZANI	604	176,0491	R\$ 349,93	112	02	94	04	RUA	LADAINHA	455	117,9119	R\$ 234,37
111	84	85	01	RUA	LUZIA,SANTA	604	176,0491	R\$ 349,93	112	02	94	05	RODOV	DUTRA,PRESIDENTE	562	152,3030	R\$ 302,73
111	84	85	03	AVENI	GUARULHOS	653	253,8382	R\$ 504,55	112	02	94	14	RODOV	PRESIDENTE DUTRA-ALCA DE LIGACAO	562	152,3030	R\$ 302,73
111	84	88	01	RUA	ARMANDO DE MORAIS,DOUTOR	588	159,6724	R\$ 317,38	112	02	94	10	AVENI	GUARULHOS	521	139,2016	R\$ 276,69
111	84	88	02	AVENI	TIRADENTES	687	335,7215	R\$ 667,31	112	02	94	09	RUA	MAURITANIA	414	110,5424	R\$ 219,73
111	84	88	03	RUA	MARIA GODINHO	588	159,6724	R\$ 317,38	112	03	03	02	RUA	CARLOS LEAL EVANS	364	93,3470	R\$ 185,55
111	84	92	02	VIELA	ABAS	414	110,5424	R\$ 219,73	112	03	03	01	RUA	JOSE LINHARES,MINISTRO	471	121,1873	R\$ 240,88
111	84	92	04	RUA	ALTIRIA MOREIRA	455	117,9119	R\$ 234,37	112	03	09	04	RUA	CARLOS LEAL EVANS	406	107,2671	R\$ 213,21
111	84	92	03	RUA	JOSE DE ANDRADE	455	117,9119	R\$ 234,37	112	03	09	03	RUA	ARTUR BERNARDES,DOUTOR	406	107,2671	R\$ 213,21
111	84	94	02	RUA	FORCA PUBLICA	638	212,8966	R\$ 423,17	112	03	09	02	RUA	BARTOLOMEU DE GUSMAO	414	110,5424	R\$ 219,73
111	84	94	03	RUA	OSORIO,GENERAL	547	145,7522	R\$ 289,71	112	03	09	01	RUA	EPITACIO PESSOA,DOUTOR	480	124,4626	R\$ 247,39
111	84	94	01	AVENI	GUARULHOS	653	253,8382	R\$ 504,55	112	03	18	03	RUA	WASHINGTON LUIZ,DOUTOR	406	107,2671	R\$ 213,21
111	84	96	01	AVENI	GUARULHOS	653	253,8382	R\$ 504,55	112	03	18	01	RUA	CARLOS LEAL EVANS	406	107,2671	R\$ 213,21
111	84	97	02	AVENI	TIRADENTES	687	335,7215	R\$ 667,31	112	03	18	04	RUA	ARTUR BERNARDES,DOUTOR	406	107,2671	R\$ 213,21
111	84	97	01	RUA	JUDITH Q MORAIS	604	176,0491	R\$ 349,93	112	03	18	02	RUA	BARTOLOMEU DE GUSMAO	414	110,5424	R\$ 219,73
111	84	97	03	AVENI	GUARULHOS	653	253,8382	R\$ 504,55	112	03	25	01	RUA	WASHINGTON LUIZ,DOUTOR	471	121,1873	R\$ 240,88
111	84	98	02	RUA	BRASILIO PINTO DE ALMEIDA,SOLDADO	653	253,8382	R\$ 504,55	112	03	25	04	RUA	CARLOS LEAL EVANS	414	110,5424	R\$ 219,73
111	84	98	04	AVENI	TIRADENTES	687	335,7215	R\$ 667,31	112	03	25	02	RUA	BARTOLOMEU DE GUSMAO	414	110,5424	R\$ 219,73
111	84	98	01	RUA	MARIA GODINHO	670	311,1566	R\$ 618,49	112	03	25	03	AVENI	LINO ANTONIO NOGUEIRA	471	121,1873	R\$ 240,88
111	84	98	03	AVENI	GUARULHOS	653	253,8382	R\$ 504,55	112	03	49	03	RUA	WASHINGTON LUIZ,DOUTOR	406	107,2671	R\$ 213,21
111	85	10	14	RUA	PLACIDO DA COSTA XAVIER	588	159,6724	R\$ 317,38	112	03	49	01	RUA	ARTUR BERNARDES,DOUTOR	406	107,2671	R\$ 213,21
111	85	10	17	RUA	ANA BALZANI	588	159,6724	R\$ 317,38	112	03	49	04	RUA	BARTOLOMEU DE GUSMAO	414	110,5424	R\$ 219,73
111	85	10	20	VIELA	.	380	99,8976	R\$ 198,57	112	03	49	02	AVENI	ANIELLO PRATICI	414	110,5424	

112	04	76	04	AVENI	ANTONIO DE SOUZA	604	176,0491	R\$ 349,93	112	14	27	05	RUA	ATTILIO TREVISAN	422	112,9990	R\$ 224,61
112	04	76	02	RUA	VICENTE DE PAULA,SAO	620	196,5199	R\$ 390,62	112	14	38	04	RUA	CELESTINO,PADRE	554	149,0276	R\$ 296,22
112	04	76	01	RUA	MAUA,BARAO DE	620	196,5199	R\$ 390,62	112	14	38	02	RUA	CARAGUATATUBA	554	149,0276	R\$ 296,22
112	04	76	05	RUA	JOSE BERNARDO MEDEIROS	570	155,5782	R\$ 309,24	112	14	38	01	RUA	BENEDITO FAUSTINO DE MORAES	588	159,6724	R\$ 317,38
112	04	78	02	RUA	PORTILHO,CORONEL	620	196,5199	R\$ 390,62	112	14	85	01	AVENI	ANTONIO DE SOUZA	604	176,0491	R\$ 349,93
112	04	78	03	RUA	VICENTE DE PAULA,SAO	620	196,5199	R\$ 390,62	112	14	85	04	RUA	CELESTINO,PADRE	406	107,2671	R\$ 213,21
112	04	78	04	RUA	MAUA,BARAO DE	620	196,5199	R\$ 390,62	112	14	85	03	RUA	CELESTINO,PADRE	406	107,2671	R\$ 213,21
112	04	78	01	RUA	CERQUEIRA CESAR	653	253,8382	R\$ 504,55	112	14	88	04	AVENI	ANTONIO DE SOUZA	604	176,0491	R\$ 349,93
112	04	78	05	RUA	JOSE BERNARDO MEDEIROS	570	155,5782	R\$ 309,24	112	14	88	03	RUA	CARAGUATATUBA	554	149,0276	R\$ 296,22
112	04	83	02	RUA	ARTUR BERNARDES,DOUTOR	471	121,1873	R\$ 240,88	112	14	88	01	RUA	JOSE TRIGLIA	554	149,0276	R\$ 296,22
112	04	83	01	RUA	ANDRADINA	406	107,2671	R\$ 213,21	112	14	88	02	RUA	HARRY SIMONSEN	588	159,6724	R\$ 317,38
112	04	83	03	RUA	JOSE BERNARDO MEDEIROS	406	107,2671	R\$ 213,21	112	15	01	02	RUA	PEDRO II,DOM	787	1.392,0163	R\$ 2.766,91
112	04	85	01	AVENI	ANTONIO DE SOUZA	480	124,4626	R\$ 247,39	112	15	01	06	RUA	VICENTE DE PAULA,SAO	653	253,8382	R\$ 504,55
112	04	85	03	RUA	ANDRADINA	406	107,2671	R\$ 213,21	112	15	01	01	PRACA	CRISPINIANO,CONSELHEIRO	653	253,8382	R\$ 504,55
112	04	85	02	RUA	GENTIL DE CASTRO LESSA	463	119,5496	R\$ 237,63	112	15	01	03	RUA	CELESTINO,PADRE	653	253,8382	R\$ 504,55
112	04	85	04	RUA	JOSE BERNARDO MEDEIROS	521	139,2016	R\$ 276,69	112	15	01	04	RUA	BENEDITO FAUSTINO DE MORAES	588	159,6724	R\$ 317,38
112	04	92	03	RUA	WASHINGTON LUIZ,DOUTOR	406	107,2671	R\$ 213,21	112	15	01	05	RUA	MIGUEL ROMANO	588	159,6724	R\$ 317,38
112	04	92	01	RUA	ARTUR BERNARDES,DOUTOR	406	107,2671	R\$ 213,21	112	15	04	04	RUA	QUINZE DE NOVEMBRO	737	736,9498	R\$ 1.464,84
112	04	92	02	RUA	ANDRADINA	406	107,2671	R\$ 213,21	112	15	04	03	RUA	PEDRO II,DOM	787	1.392,0163	R\$ 2.766,91
112	04	92	04	RUA	JOSE BERNARDO MEDEIROS	406	107,2671	R\$ 213,21	112	15	04	01	RUA	SETE DE SETEMBRO	760	859,7748	R\$ 1.708,97
112	04	96	05	RUA	JOSE BERNARDO MEDEIROS	480	124,4626	R\$ 247,39	112	15	04	02	RUA	JOAO GONCALVES	779	982,5998	R\$ 1.953,11
112	04	99	02	RUA	PORTILHO,CORONEL	588	159,6724	R\$ 317,38	112	15	15	03	RUA	SIQUEIRA CAMPOS	745	777,8914	R\$ 1.546,21
112	05	14	09	RUA	SETE DE SETEMBRO	760	859,7748	R\$ 1.708,97	112	15	15	02	RUA	LUIZ FACCINI	745	777,8914	R\$ 1.546,21
112	05	14	01	RUA	JUIZ DE FORA	653	253,8382	R\$ 504,55	112	15	15	01	RUA	DIOGO FARIAS	670	311,1566	R\$ 618,49
112	05	14	05	RUA	GABRIEL,CAPITAO	729	655,0665	R\$ 1.302,08	112	15	15	04	RUA	JOAO GONCALVES	779	982,5998	R\$ 1.953,11
112	05	14	02	RUA	ABRAHAM LINCOLN	653	253,8382	R\$ 504,55	112	15	20	01	RUA	CELESTINO,PADRE	653	253,8382	R\$ 504,55
112	05	14	07	TRAVE	EMILIA MODONEZZI	696	384,8515	R\$ 764,97	112	15	20	03	RUA	CARAGUATATUBA	554	149,0276	R\$ 296,22
112	05	14	08	RUA	IPE	653	253,8382	R\$ 504,55	112	15	20	04	RUA	BENEDITO FAUSTINO DE MORAES	588	159,6724	R\$ 317,38
112	05	14	03	RUA	JOSE MAURICIO	687	335,7215	R\$ 667,31	112	15	20	02	RUA	BENEDITO RODRIGUES DE FREITAS	554	149,0276	R\$ 296,22
112	05	14	06	RUA	NILO PECANHA,DOUTOR	760	859,7748	R\$ 1.708,97	112	15	24	01	RUA	SIQUEIRA CAMPOS	670	311,1566	R\$ 618,49
112	05	14	04	RUA	TEOFILO,CAPITAO	653	253,8382	R\$ 504,55	112	15	24	02	RUA	LUIZ FACCINI	745	777,8914	R\$ 1.546,21
112	05	19	01	RUA	GABRIEL MACHADO	661	286,5916	R\$ 569,66	112	15	24	03	AVENI	MONTEIRO LOBATO	787	1.392,0163	R\$ 2.766,91
112	05	19	02	RUA	GABRIEL,CAPITAO	729	655,0665	R\$ 1.302,08	112	15	24	04	RUA	JOAO GONCALVES	779	982,5998	R\$ 1.953,11
112	05	19	03	RUA	NOVE DE JULHO	703	409,4166	R\$ 813,80	112	15	28	05	RUA	PARTICULAR	653	253,8382	R\$ 504,55
112	05	19	04	RUA	JOSE MAURICIO	687	335,7215	R\$ 667,31	112	15	28	04	RUA	LUIZ FACCINI	745	777,8914	R\$ 1.546,21
112	05	22	01	PRACA	TEREZA CRISTINA	696	384,8515	R\$ 764,97	112	15	28	01	RUA	DOMINGOS,SAO	661	286,5916	R\$ 569,66
112	05	23	01	RUA	PRESTES MAIA,ENGENHEIRO	711	491,2998	R\$ 976,56	112	15	28	03	RUA	DIOGO FARIAS	670	311,1566	R\$ 618,49
112	05	23	02	RUA	SETE DE SETEMBRO	760	859,7748	R\$ 1.708,97	112	15	28	02	RUA	CUEVAS	653	253,8382	R\$ 504,55
112	05	23	03	RUA	GABRIEL,CAPITAO	752	818,8331	R\$ 1.627,59	112	15	36	02	RUA	PRESIDENTE PRUDENTE	670	311,1566	R\$ 618,49
112	05	23	04	PRACA	TEREZA CRISTINA	696	384,8515	R\$ 764,97	112	15	36	03	RUA	SIQUEIRA CAMPOS	670	311,1566	R\$ 618,49
112	05	27	01	RUA	NOVE DE JULHO	703	409,4166	R\$ 813,80	112	15	36	04	RUA	LUIZ FACCINI	745	777,8914	R\$ 1.546,21
112	05	27	02	RUA	GABRIEL,CAPITAO	729	655,0665	R\$ 1.302,08	112	15	36	01	RUA	DIOGO FARIAS	670	311,1566	R\$ 618,49
112	05	27	04	RUA	JOSE MAURICIO	687	335,7215	R\$ 667,31	112	15	41	02	RUA	PEDRO II,DOM	787	1.392,0163	R\$ 2.766,91
112	05	27	03	RUA	TEOFILO,CAPITAO	653	253,8382	R\$ 504,55	112	15	41	09	AVENI	MONTEIRO LOBATO	696	384,8515	R\$ 764,97
112	05	39	01	RUA	GABRIEL MACHADO	661	286,5916	R\$ 569,66	112	15	41	01	RUA	CELESTINO,PADRE	653	253,8382	R\$ 504,55
112	05	39	04	RUA	GABRIEL,CAPITAO	729	655,0665	R\$ 1.302,08	112	15	41	07	RUA	CARAGUATATUBA	554	149,0276	R\$ 296,22
112	05	39	02	RUA	FELICIO MARCONDES	729	655,0665	R\$ 1.302,08	112	15	41	04	VIELA	CARMINE ROMANO NETO	653	253,8382	R\$ 504,55
112	05	39	03	RUA	NOVE DE JULHO	711	491,2998	R\$ 976,56	112	15	41	08	RUA	BENEDITO RODRIGUES DE FREITAS	554	149,0276	R\$ 296,22
112	05	41	03	RUA	PEDRO II,DOM	787	1.392,0163	R\$ 2.766,91	112	15	41	06	RUA	JOSE TRIGLIA	554	149,0276	R\$ 296,22
112	05	41	05	RUA	RAMOS DE AZEVEDO,DOUTOR	653	253,8382	R\$ 504,55	112	15	41	03	AVENI	MONTEIRO LOBATO	787	1.392,0163	R\$ 2.766,91
112	05	41	04	RUA	CERQUEIRA CESAR	653	253,8382	R\$ 504,55	112	15	41	05	RUA	HARRY SIMONSEN	588	159,6724	R\$ 317,38
112	05	41	01	LADEI	CAMPOS SALES	653	253,8382	R\$ 504,55	112	15	45	02	RUA	PRESIDENTE PRUDENTE	670	311,1566	R\$ 618,49
112	05	41	02	PRACA	TEREZA CRISTINA	752	818,8331	R\$ 1.627,59	112	15	45	03	RUA	ANGELO VITA,DOUTOR	670	311,1566	R\$ 618,49
112	05	43	03	RUA	PEDRO II,DOM	787	1.392,0163	R\$ 2.766,91	112	15	45	01	RUA	SIQUEIRA CAMPOS	670	311,1566	R\$ 618,49
112	05	43	01	RUA	SETE DE SETEMBRO	760	859,7748	R\$ 1.708,97	112	15	45	04	RUA	LUIZ FACCINI	745	777,8914	R\$ 1.546,21
112	05	43	04	RUA	GABRIEL,CAPITAO	752	818,8331	R\$ 1.627,59	112	15	47	04	RUA	PRESIDENTE PRUDENTE	670	311,1566	R\$ 618,49
112	05	43	05	PRACA	TEREZA CRISTINA	752	818,8331	R\$ 1.627,59	112	15	47	02	RUA	ANTONIO,SANTO	670	311,1566	R\$ 618,49
112	05	43	02	RUA	FELICIO MARCONDES	752	818,8331	R\$ 1.627,59	112	15	47	03	RUA	SIQUEIRA CAMPOS	670	311,1566	R\$ 618,49
112	05	46	03	RUA	SETE DE SETEMBRO	760	859,7748	R\$ 1.708,97	112	15	47	01	RUA	DIOGO FARIAS	670	311,1566	R\$ 618,49
112	05	46	04	RUA	GABRIEL,CAPITAO	729	655,0665	R\$ 1.302,08	112	15	54	02	RUA	PRESIDENTE PRUDENTE	670	311,1566	R\$ 618,49
112	05	46	02	RUA	FELICIO MARCONDES	729	655,0665	R\$ 1.302,08	112	15	54	04	RUA	LUIZ FACCINI	745	777,8914	R\$ 1.546,21
112	05	46	01	RUA	NOVE DE JULHO	711	491,2998	R\$ 976,56	112	15	54	01	RUA	ANGELO VITA,DOUTOR	670	311,1566	R\$ 618,49
112	05	61	01	RUA	PEDRO II,DOM	787	1.392,0163	R\$ 2.766,91	112	15	54	03	AVENI	MONTEIRO LOBATO	696	384,8515	R\$ 764,97
112	05	61	03	RUA	PORTILHO,CORONEL	620	196,5199	R\$ 390,62	112	15	56	04	RUA	PRESIDENTE PRUDENTE	670	311,1566	R\$ 618,49
112	05	61	02	RUA	VICENTE DE PAULA,SAO	653	253,8382	R\$ 504,55	112	15	56	03	RUA	ANGELO VITA,DOUTOR	670	311,1566	R\$ 618,49
112	05	61	04	RUA	CERQUEIRA CESAR	653	253,8382	R\$ 504,55	112	15	56	02	RUA	ANTONIO,SANTO	670	311,1566	R\$ 618,49
112	05	66	04	RUA	SETE DE SETEMBRO	760	859,7748	R\$ 1.708,97	112	15	58	04	RUA	ANTONIO,SANTO	670	311,1566	R\$ 618,49
112	05	66	02	RUA	LUIZ GAMA	729	655,0665	R\$ 1.302,08	112	15	58	03	RUA	SIQUEIRA CAMPOS	670	311,1566	R\$ 618,49
112	05	66	05	RUA	FELICIO MARCONDES	729	655,0665	R\$ 1.302,08	112	15	58	02	RUA	LEONOR BRESSER CORREA	670	311,1566	R\$ 618,49
112	05	66	01	RUA	OSWALDO CRUZ	696	384,8515	R\$ 764,97	112	15	58	01	RUA	DIOGO FARIAS	670	311,1566	R\$ 618,49
112	05	66	03	RUA	ESTRELA HACKIMEY ZERAIBE	687	335,7215	R\$ 667,31	112	15	60	04	RUA	METALURGICOS,DOS	570	155,5782	R\$ 309,24
112	05	73	03	RUA	PEDRO II,DOM	787	1.392,0163	R\$ 2.766,91	112	15	60	03	RUA	BENEDITA,DONA	455	117,9119	R\$ 234,37
112	05	73	01	RUA	SETE DE SETEMBRO	760	859,7748	R\$ 1.708,97	112	15	60	02	AVENI	ESTILAC LEAL	570	155,5782	R\$ 309,24





112	23	88	08	RUA	JOSE CAMPANELLA	372	96,6222	R\$ 192,06	113	34	77	01	RODOV	DUTRA,PRESIDENTE	398	103,9918	R\$ 206,70
112	24	48	03	AVENI	ANTONIO DE SOUZA	349	86,7962	R\$ 172,52	113	34	82	02	RUA	CAIRU,VISCONDE DE	505	131,0133	R\$ 260,42
112	24	48	02	RUA	FRANCISCO DE PAULA SANTANA	349	86,7962	R\$ 172,52	113	34	82	03	RUA	ANTONIO BONITO	398	103,9918	R\$ 206,70
112	24	48	04	RUA	JOSE TRIGLIA	349	86,7962	R\$ 172,52	113	34	82	01	RUA	JOSE MUNHOZ,PROFESSOR	505	131,0133	R\$ 260,42
112	24	48	01	RUA	EDGAR CAVALHEIRO,ESCRITOR	349	86,7962	R\$ 172,52	113	34	84	02	RUA	COTEGIPE,BARAO DE	505	131,0133	R\$ 260,42
112	24	64	02	RUA	FOREST	372	96,6222	R\$ 192,06	113	34	89	04	RUA	COTEGIPE,BARAO DE	521	139,2016	R\$ 276,69
112	24	64	04	RUA	JOSE TRIGLIA	372	96,6222	R\$ 192,06	113	34	89	03	RUA	SAMPAIO RIBEIRO	547	145,7522	R\$ 289,71
112	24	64	01	RODOV	DUTRA,PRESIDENTE	471	121,1873	R\$ 240,88	113	34	89	02	VIELA	MONTE HOREBE	497	127,7379	R\$ 253,90
112	24	69	01	AVENI	ANTONIO DE SOUZA	349	86,7962	R\$ 172,52	113	34	89	01	RODOV	DUTRA,PRESIDENTE	513	135,9262	R\$ 270,18
112	25	10	06	RUA	ANGELINA LAZARI MARIUSSI	307	75,3326	R\$ 149,74	113	34	91	01	RUA	CAIRU,VISCONDE DE	505	131,0133	R\$ 260,42
112	25	10	01	RUA	CASTRO ALVES,POETA	349	86,7962	R\$ 172,52	113	34	91	05	RUA	ANTONIO BONITO	398	103,9918	R\$ 206,70
112	25	10	04	RUA	ALFONSUS GUIMARAES	349	86,7962	R\$ 172,52	113	34	91	04	AVENI	SANTANA	471	121,1873	R\$ 240,88
112	25	10	03	RUA	AMERICO DE PAULA ARANTES	307	75,3326	R\$ 149,74	113	34	91	03	RUA	DUARTE COELHO	505	131,0133	R\$ 260,42
112	25	10	02	AVENI	ESTILAC LEAL	398	103,9918	R\$ 206,70	113	34	94	01	RUA	TAUNAY,VISCONDE DE	480	124,4626	R\$ 247,39
112	25	10	05	RUA	JOSE TRIGLIA	554	149,0276	R\$ 296,22	113	34	94	03	RUA	JOSE MUNHOZ,PROFESSOR	505	131,0133	R\$ 260,42
112	25	31	03	RUA	FRANCISCO DE PAULA SANTANA	349	86,7962	R\$ 172,52	113	34	96	02	RUA	CLAUDINO PINHEIRO,SOLDADO	356	90,0716	R\$ 179,04
112	25	31	01	RUA	CASTRO ALVES,POETA	349	86,7962	R\$ 172,52	113	34	96	03	RUA	TAUNAY,VISCONDE DE	480	124,4626	R\$ 247,39
112	25	31	07	RUA	ALFONSUS GUIMARAES	349	86,7962	R\$ 172,52	113	34	96	01	RUA	MELO FRANCO	513	135,9262	R\$ 270,18
112	25	31	04	RUA	STANISLAU WOJCIK,SOLDADO	315	78,6079	R\$ 156,25	113	34	98	05	RUA	COTEGIPE,BARAO DE	521	139,2016	R\$ 276,69
112	25	31	08	AVENI	ESTILAC LEAL	398	103,9918	R\$ 206,70	113	34	98	01	RUA	SAMPAIO RIBEIRO	547	145,7522	R\$ 289,71
112	25	31	02	AVENI	MONTEIRO LOBATO	687	335,7215	R\$ 667,31	113	34	98	04	RUA	MELO FRANCO	513	135,9262	R\$ 270,18
112	25	31	05	RUA	EDGAR CAVALHEIRO,ESCRITOR	349	86,7962	R\$ 172,52	113	34	98	03	RUA	MENA BARRETO	547	145,7522	R\$ 289,71
112	25	36	10	RUA	ITAVERAVA	570	155,5782	R\$ 309,24	113	35	31	03	RUA	QUINTINO BOCAIUVA	257	62,2313	R\$ 123,70
112	25	36	03	RUA	NICOLA DE RISIO	406	107,2671	R\$ 213,21	113	35	31	04	RUA	PRIMEIRO DE MARCO	257	62,2313	R\$ 123,70
112	25	36	08	RUA	FELIZARDA F DE ANDRADE	604	176,0491	R\$ 349,93	113	35	31	01	RUA	DIOGO ALVAREZ CARVALHO	257	62,2313	R\$ 123,70
112	25	36	01	RUA	LAZARO BUENO OLIVEIRA	670	311,1566	R\$ 618,49	113	35	42	01	RUA	QUINTINO BOCAIUVA	257	62,2313	R\$ 123,70
112	25	36	09	AVENI	PAULO FACCHINI	711	491,2998	R\$ 976,56	113	35	42	02	RUA	ITAPECURU MIRIM	257	62,2313	R\$ 123,70
112	25	36	05	RUA	ROSARIO, DO	570	155,5782	R\$ 309,24	113	35	45	03	RUA	QUINTINO BOCAIUVA	257	62,2313	R\$ 123,70
112	25	36	06	TRAVE	ROSARIO,DO	497	127,7379	R\$ 253,90	113	35	45	01	RUA	DIOGO ALVAREZ CARVALHO	257	62,2313	R\$ 123,70
112	25	36	04	RUA	SABOO,DO	406	107,2671	R\$ 213,21	113	35	52	02	RUA	JACEGUAI,BARAO DE	257	62,2313	R\$ 123,70
112	25	36	02	RUA	ITAVERAVA	406	107,2671	R\$ 213,21	113	35	52	01	RUA	CAMARA,GENERAL	257	62,2313	R\$ 123,70
112	25	36	07	AVENI	MONTEIRO LOBATO	687	335,7215	R\$ 667,31	113	35	52	04	RUA	ITAPECURU MIRIM	257	62,2313	R\$ 123,70
112	25	42	05	RUA	FRANCISCO DE PAULA SANTANA	349	86,7962	R\$ 172,52	113	35	52	03	RODOV	DUTRA, PRESIDENTE	257	62,2313	R\$ 123,70
112	25	42	03	RUA	ANA CARDOSO SANTANA	398	103,9918	R\$ 206,70	113	35	56	01	RUA	QUINTINO BOCAIUVA	257	62,2313	R\$ 123,70
112	25	42	02	RUA	LIDIO F DE SANT'ANA	398	103,9918	R\$ 206,70	113	35	56	04	RUA	CAMARA,GENERAL	265	64,6878	R\$ 128,58
112	25	42	04	RUA	IRACI SANTANA	349	86,7962	R\$ 172,52	113	35	56	03	RODOV	FERNAO DIAS	257	62,2313	R\$ 123,70
112	25	42	01	AVENI	MONTEIRO LOBATO	687	335,7215	R\$ 667,31	113	35	58	04	RUA	QUINTINO BOCAIUVA	257	62,2313	R\$ 123,70
112	25	60	03	AVENI	ANTONIO DE SOUZA	349	86,7962	R\$ 172,52	113	35	58	03	RODOV	FERNAO DIAS	257	62,2313	R\$ 123,70
112	25	60	04	RUA	FRANCISCO DE PAULA SANTANA	349	86,7962	R\$ 172,52	113	35	58	05	RUA	FERREIROS	265	64,6878	R\$ 128,58
112	25	60	02	RUA	LIDIO F DE SANT'ANA	398	103,9918	R\$ 206,70	113	35	58	01	RUA	DIOGO ALVAREZ CARVALHO	257	62,2313	R\$ 123,70
112	25	60	01	RUA	GUIOMAR SANTANA	349	86,7962	R\$ 172,52	113	35	64	04	RUA	JACEGUAI,BARAO DE	257	62,2313	R\$ 123,70
112	25	61	04	RUA	FRANCISCO DE PAULA SANTANA	349	86,7962	R\$ 172,52	113	35	64	01	RUA	CAMARA,GENERAL	257	62,2313	R\$ 123,70
112	25	61	02	RUA	LIDIO F DE SANT'ANA	398	103,9918	R\$ 206,70	113	35	64	02	RUA	ARISTIDES LOBO	257	62,2313	R\$ 123,70
112	25	61	01	RUA	IRACI SANTANA	349	86,7962	R\$ 172,52	113	35	72	04	RUA	JACEGUAI,BARAO DE	265	64,6878	R\$ 128,58
112	25	61	03	RUA	GUIOMAR SANTANA	349	86,7962	R\$ 172,52	113	35	72	01	RUA	AMADOR BUENO	257	62,2313	R\$ 123,70
112	25	70	01	AVENI	ANTONIO DE SOUZA	349	86,7962	R\$ 172,52	113	35	79	01	RUA	ARISTIDES LOBO	257	62,2313	R\$ 123,70
112	25	70	03	AVENI	TANCREDO DE ALMEIDA NEVES,PRESIDENTE	414	110,5424	R\$ 219,73	113	35	79	02	RODOV	FERNAO DIAS	323	81,0645	R\$ 161,13
112	25	93	05	AVENI	MONTEIRO LOBATO	547	145,7522	R\$ 289,71	113	35	86	01	RUA	SALDANHA MARINHO	323	81,0645	R\$ 161,13
112	25	93	03	AVENI	TANCREDO DE ALMEIDA NEVES,PRESIDENTE	356	90,0716	R\$ 179,04	113	35	86	03	RUA	JOAQUIM NABUCO	323	81,0645	R\$ 161,13
112	25	93	04	RUA	LIDIO F DE SANT'ANA	398	103,9918	R\$ 206,70	113	35	87	01	RUA	CAMARA,GENERAL	323	81,0645	R\$ 161,13
112	25	93	01	AVENI	MONTEIRO LOBATO	570	155,5782	R\$ 309,24	113	35	87	03	RUA	SALDANHA MARINHO	323	81,0645	R\$ 161,13
112	25	93	02	RUA	JOSE CAMPANELLA	554	149,0276	R\$ 296,22	113	35	89	03	RUA	CAMARA,GENERAL	323	81,0645	R\$ 161,13
112	35	26	04	AVENI	PIO XII,PAPA	611	188,3316	R\$ 374,35	113	35	89	01	RUA	ARISTIDES LOBO	307	75,3326	R\$ 149,74
112	35	26	01	RUA	JUVENAL RAMOS BARBOSA	480	124,4626	R\$ 247,39	113	35	89	02	RUA	HAMILTON DA SILVA COSTA,SOLDADO	380	99,8976	R\$ 198,57
112	35	26	03	AVENI	MONTEIRO LOBATO	570	155,5782	R\$ 309,24	113	35	94	01	RUA	AMADOR BUENO	323	81,0645	R\$ 161,13
112	35	29	01	RUA	PAULO JOSE BAZZANI	356	90,0716	R\$ 179,04	113	35	94	02	RUA	TEREZA A DARCIE	315	78,6079	R\$ 156,25
112	35	29	02	RUA	CLAUDINO BARBOSA	364	93,3470	R\$ 185,55	113	35	95	03	RUA	AMADOR BUENO	323	81,0645	R\$ 161,13
112	35	29	04	RUA	BARBOSA	480	124,4626	R\$ 247,39	113	35	95	02	RUA	TEREZA A DARCIE	315	78,6079	R\$ 156,25
112	35	29	03	RUA	JUVENAL RAMOS BARBOSA	480	124,4626	R\$ 247,39	113	35	95	01	RUA	JOAQUIM NABUCO	323	81,0645	R\$ 161,13
112	35	39	01	RUA	PAULO JOSE BAZZANI	356	90,0716	R\$ 179,04	113	35	98	01	RUA	CAMARA,GENERAL	323	81,0645	R\$ 161,13
112	35	39	03	RUA	CLAUDINO BARBOSA	364	93,3470	R\$ 185,55	113	35	98	03	RUA	SALDANHA MARINHO	323	81,0645	R\$ 161,13
112	35	39	04	RUA	CAPOTE,DO	307	75,3326	R\$ 149,74	113	35	98	04	RUA	TEREZA A DARCIE	323	81,0645	R\$ 161,13
112	35	39	02	AVENI	MONTEIRO LOBATO	513	135,9262	R\$ 270,18	113	35	98	02	RUA	HAMILTON DA SILVA COSTA,SOLDADO	380	99,8976	R\$ 198,57
112	35	52	04	PRACA	PASQUALINA GONCALVES	380	99,8976	R\$ 198,57	113	42	49	01	AVENI	CAETANO ZAMATARO	505	131,0133	R\$ 260,42
112	35	52	01	AVENI	TANCREDO DE ALMEIDA NEVES,PRESIDENTE	414	110,5424	R\$ 219,73	113	42	49	02	RUA	ONZE DE ABRIL	471	121,1873	R\$ 240,88
112	35	52	02	RUA	JOSE CAMPANELLA	554	149,0276	R\$ 296,22	113	42	49	03	ALAME	JOSEFINA L ZAMATARO	471	121,1873	R\$ 240,88
112	35	74	01	AVENI	TANCREDO DE ALMEIDA NEVES,PRESIDENTE	356	90,0716	R\$ 179,04	113	43	04	01	RUA	PEDRO,SAO	471	121,1873	R\$ 240,88
112	35	74	02	RODOV	DUTRA,PRESIDENTE	562	152,3030	R\$ 302,73	113	43	04	02	RUA	MARIA CONCEICAO	448	116,2742	R\$ 231,12
112	35	74	03	RUA	JOSE CAMPANELLA	554	149,0276	R\$ 296,22	113	43	18	05	RUA	PEDRO,SAO	471	121,1873	R\$ 240,88
112	35	78	03	RUA	PEDRO	307	75,3326	R\$ 149,74	113	43	18	02	RUA	JOAO BIANI	471	121,1873	R\$ 240,88
112	35	78	01	RUA	MACEDO	356	90,0716	R\$ 179,04	113	43	18	01	AVENI	SANTANA	398	103,9918	R\$ 206,70
112	35	78	02	RUA	HENRIQUE	372	96,6222	R\$ 192,06	113	43	18	03	AVENI	SANTANA	471	121,1873	R\$ 240,88
112	35	79	03	RUA	PEDRO	307	75,3326	R\$ 149,74	113	43	18	04	RUA	JOAO TERUEL FREGONI,CABO	471	121,1873	R\$ 240,88
112	35	79	02	RUA	KIDA	315	78,6079	R\$ 156,25	113	43							

113	43	75	03	AVENI	CAETANO ZAMATARO	505	131,0133	R\$ 260,42	113	45	91	03	RUA	FREDERICO OZANAN	471	121,1873	R\$ 240,88
113	43	75	01	RUA	OITO DE DEZEMBRO	471	121,1873	R\$ 240,88	113	45	91	02	AVENI	RONDON,MARECHAL	505	131,0133	R\$ 260,42
113	43	75	02	RUA	JOAO TERUEL FREGONI,CABO	471	121,1873	R\$ 240,88	113	45	91	04	AVENI	SANTANA	505	131,0133	R\$ 260,42
113	43	94	01	AVENI	CAETANO ZAMATARO	505	131,0133	R\$ 260,42	113	45	94	03	RUA	PAULO	505	131,0133	R\$ 260,42
113	43	94	02	RUA	AMARILHO GONCALVES DE QUEIROZ,SOLDADO	380	99,8976	R\$ 198,57	113	45	94	02	RUA	PROGRESSO	505	131,0133	R\$ 260,42
113	43	94	03	RUA	ALMANDIO GOERING,SOLDADO	380	99,8976	R\$ 198,57	113	45	94	01	AVENI	RONDON,MARECHAL	505	131,0133	R\$ 260,42
113	43	95	01	AVENI	CAETANO ZAMATARO	505	131,0133	R\$ 260,42	113	53	05	04	RUA	AMERICO RODRIGUES,SOLDADO	380	99,8976	R\$ 198,57
113	43	95	02	RUA	AMERICO RODRIGUES,SOLDADO	380	99,8976	R\$ 198,57	113	53	05	01	RUA	JOAO TERUEL FREGONI,CABO	471	121,1873	R\$ 240,88
113	43	95	03	RUA	AMARILHO GONCALVES DE QUEIROZ,SOLDADO	380	99,8976	R\$ 198,57	113	53	05	02	AVENI	GUARULHOS	513	135,9262	R\$ 270,18
113	44	03	01	RUA	CAIRU,VISCONDE DE	448	116,2742	R\$ 231,12	113	53	25	01	RUA	VITORIA CALEGARI	430	114,6366	R\$ 227,86
113	44	03	04	RUA	OLINDA,MARQUES DE	505	131,0133	R\$ 260,42	113	53	25	04	AVENI	GUARULHOS	513	135,9262	R\$ 270,18
113	44	03	02	RUA	JOSE MUNHOZ,PROFESSOR	505	131,0133	R\$ 260,42	113	53	27	04	RUA	VITORIA CALEGARI	430	114,6366	R\$ 227,86
113	44	08	03	RUA	BENJAMIN CONSTANT	547	145,7522	R\$ 289,71	113	53	27	05	RUA	MARIA J JANNITELLI	372	96,6222	R\$ 192,06
113	44	08	02	RUA	JOAO DO PIAUI,SAO	497	127,7379	R\$ 253,90	113	53	27	03	AVENI	MATHIAS JANITELLI MELLIANI,DONA	430	114,6366	R\$ 227,86
113	44	08	04	RUA	MELO FRANCO	513	135,9262	R\$ 270,18	113	53	27	01	AVENI	GUARULHOS	513	135,9262	R\$ 270,18
113	44	08	01	RUA	MENA BARRETO	547	145,7522	R\$ 289,71	113	53	27	02	AVENI	GUARULHOS	463	119,5496	R\$ 237,63
113	44	11	02	RUA	JOAO BIANI	471	121,1873	R\$ 240,88	113	53	39	03	AVENI	MATHIAS JANITELLI MELLIANI,DONA	430	114,6366	R\$ 227,86
113	44	11	01	AVENI	SANTANA	471	121,1873	R\$ 240,88	113	53	39	02	AVENI	DOMINGOS FANGANIELLO	430	114,6366	R\$ 227,86
113	44	12	04	AVENI	SANTANA	471	121,1873	R\$ 240,88	113	53	39	01	AVENI	GUARULHOS	513	135,9262	R\$ 270,18
113	44	12	03	RUA	TEOFILO OTONI	505	131,0133	R\$ 260,42	113	53	55	02	RUA	PEDRO ANGELO JANITELLI	430	114,6366	R\$ 227,86
113	44	12	02	RUA	OLINDA,MARQUES DE	505	131,0133	R\$ 260,42	113	53	55	05	RUA	VITORIA CALEGARI	430	114,6366	R\$ 227,86
113	44	12	01	RUA	DUARTE COELHO	505	131,0133	R\$ 260,42	113	53	55	01	AVENI	MATHIAS JANITELLI MELLIANI,DONA	430	114,6366	R\$ 227,86
113	44	16	02	RUA	TAUNAY,VISCONDE DE	480	124,4626	R\$ 247,39	113	53	55	06	VIELA	MANUEL CALEGARI	315	78,6079	R\$ 156,25
113	44	16	01	RUA	MELO FRANCO	513	135,9262	R\$ 270,18	113	53	55	03	RUA	PASCHOALINA MIGLIORINI	430	114,6366	R\$ 227,86
113	44	19	03	RUA	MAURICIO DE NASSAU	547	145,7522	R\$ 289,71	113	53	55	04	RUA	OLIVIA IANETA	430	114,6366	R\$ 227,86
113	44	19	01	RUA	BENJAMIN CONSTANT	547	145,7522	R\$ 289,71	113	53	56	04	RUA	PEDRO ANGELO JANITELLI	430	114,6366	R\$ 227,86
113	44	19	04	RUA	MELO FRANCO	513	135,9262	R\$ 270,18	113	53	56	02	AVENI	MARIANO MELLIANI	430	114,6366	R\$ 227,86
113	44	24	02	RUA	TEOFILO OTONI	505	131,0133	R\$ 260,42	113	53	56	01	AVENI	MATHIAS JANITELLI MELLIANI,DONA	430	114,6366	R\$ 227,86
113	44	24	03	RUA	OLINDA,MARQUES DE	505	131,0133	R\$ 260,42	113	53	67	02	AVENI	MARIANO MELLIANI	430	114,6366	R\$ 227,86
113	44	24	01	RUA	JOSE MUNHOZ,PROFESSOR	505	131,0133	R\$ 260,42	113	53	73	04	RUA	VITORIA CALEGARI	430	114,6366	R\$ 227,86
113	44	25	02	RUA	CARMINO PERFEITO	448	116,2742	R\$ 231,12	113	53	73	02	RUA	PASCHOALINA MIGLIORINI	430	114,6366	R\$ 227,86
113	44	25	01	RUA	TAUNAY,VISCONDE DE	480	124,4626	R\$ 247,39	113	53	73	01	RUA	OLIVIA IANETA	430	114,6366	R\$ 227,86
113	44	25	03	RUA	JOSE MUNHOZ,PROFESSOR	505	131,0133	R\$ 260,42	113	53	73	03	RUA	DEZOLINA CHOLI	430	114,6366	R\$ 227,86
113	44	29	01	RUA	MAURICIO DE NASSAU	547	145,7522	R\$ 289,71	113	53	78	04	AVENI	MATHIAS JANITELLI MELLIANI,DONA	430	114,6366	R\$ 227,86
113	44	29	03	RUA	MARIA DOS ANJOS PIRES,DONA	480	124,4626	R\$ 247,39	113	53	78	01	AVENI	DOMINGOS FANGANIELLO	430	114,6366	R\$ 227,86
113	44	29	02	VIELA	GUIMARANIA	463	119,5496	R\$ 237,63	113	53	87	04	AVENI	MARIANO MELLIANI	398	103,9918	R\$ 206,70
113	44	29	04	RUA	MELO FRANCO	513	135,9262	R\$ 270,18	113	53	87	02	AVENI	MARIANO MELLIANI	430	114,6366	R\$ 227,86
113	44	44	03	AVENI	SANTANA	505	131,0133	R\$ 260,42	113	53	88	01	AVENI	DOMINGOS FANGANIELLO	430	114,6366	R\$ 227,86
113	44	44	01	RUA	TEOFILO OTONI	505	131,0133	R\$ 260,42	113	53	92	04	AVENI	MARIANO MELLIANI	398	103,9918	R\$ 206,70
113	44	48	02	RUA	MATUTINA	505	131,0133	R\$ 260,42	113	53	92	03	AVENI	MARIANO MELLIANI	430	114,6366	R\$ 227,86
113	44	48	01	RUA	MARIA DOS ANJOS PIRES,DONA	505	131,0133	R\$ 260,42	113	53	92	02	RUA	PASCHOALINA MIGLIORINI	430	114,6366	R\$ 227,86
113	44	48	04	RUA	CARMINO PERFEITO	505	131,0133	R\$ 260,42	113	53	92	01	RUA	DEZOLINA CHOLI	430	114,6366	R\$ 227,86
113	44	48	03	RUA	JOSE MUNHOZ,PROFESSOR	505	131,0133	R\$ 260,42	113	54	05	01	RUA	FELICIO GERONAZZO	471	121,1873	R\$ 240,88
113	44	58	03	RUA	ANTONIO LEONARDO CACCIA	380	99,8976	R\$ 198,57	113	54	05	03	RUA	EUGENIO CELESTE	471	121,1873	R\$ 240,88
113	44	58	04	AVENI	SANTANA	471	121,1873	R\$ 240,88	113	54	06	04	RUA	VENANCIO ATILLI	471	121,1873	R\$ 240,88
113	44	58	01	RUA	TEOFILO OTONI	505	131,0133	R\$ 260,42	113	54	06	03	RUA	FELICIO GERONAZZO	471	121,1873	R\$ 240,88
113	44	58	02	RUA	JOSE MUNHOZ,PROFESSOR	505	131,0133	R\$ 260,42	113	54	06	01	RUA	JOSE DAMIANI	471	121,1873	R\$ 240,88
113	44	66	03	RUA	VENANCIO ATILLI	471	121,1873	R\$ 240,88	113	54	06	02	AVENI	GUARULHOS	521	139,2016	R\$ 276,69
113	44	66	02	RUA	JOAO AYRES DE QUEIROZ,DOUTOR	471	121,1873	R\$ 240,88	113	54	09	01	PRACA	LIESSI	521	139,2016	R\$ 276,69
113	44	66	01	AVENI	SANTANA	471	121,1873	R\$ 240,88	113	54	12	01	RUA	MANOEL MARTINS NOVO	430	114,6366	R\$ 227,86
113	44	66	04	RUA	MADALENA RAMPINELLI	471	121,1873	R\$ 240,88	113	54	12	02	AVENI	GUARULHOS	513	135,9262	R\$ 270,18
113	44	70	18	TRAVE	AGENOR CORREA FORTES	380	99,8976	R\$ 198,57	113	54	25	04	TRAVE	VERTENTES	471	121,1873	R\$ 240,88
113	44	70	16	RUA	COROATA	430	114,6366	R\$ 227,86	113	54	25	01	RUA	FELICIO GERONAZZO	471	121,1873	R\$ 240,88
113	44	70	17	TRAVE	TORITAMA	398	103,9918	R\$ 206,70	113	54	25	02	AVENI	GUARULHOS	521	139,2016	R\$ 276,69
113	44	70	20	RUA	JOAO TERUEL FREGONI,CABO	471	121,1873	R\$ 240,88	113	54	30	04	RUA	ANTONIO AGOSTINHO	430	114,6366	R\$ 227,86
113	44	70	13	RUA	MANOEL MARTINS NOVO	430	114,6366	R\$ 227,86	113	54	30	02	RUA	ISABEL SPINA PERELLA	430	114,6366	R\$ 227,86
113	44	70	14	RUA	OLIVIA ROSA DALFORNO	430	114,6366	R\$ 227,86	113	54	30	03	RUA	JOSE PESSINI	430	114,6366	R\$ 227,86
113	44	70	15	RUA	ANGELINI	406	107,2671	R\$ 213,21	113	54	30	01	AVENI	GUARULHOS	513	135,9262	R\$ 270,18
113	44	70	10	AVENI	SANTANA	471	121,1873	R\$ 240,88	113	54	38	03	RUA	VITORIA	471	121,1873	R\$ 240,88
113	44	70	11	RUA	LUIZ BENTO DAMIANI	471	121,1873	R\$ 240,88	113	54	38	04	AVENI	GUARULHOS	521	139,2016	R\$ 276,69
113	44	70	19	RUA	JOAO TERUEL FREGONI,CABO	471	121,1873	R\$ 240,88	113	54	38	01	RUA	JOAQUIM IZIDORO DA SILVA	471	121,1873	R\$ 240,88
113	44	70	12	AVENI	GUARULHOS	513	135,9262	R\$ 270,18	113	54	38	02	RUA	JOAQUIM IZIDORO DA SILVA	471	121,1873	R\$ 240,88
113	44	75	03	RUA	VENANCIO ATILLI	471	121,1873	R\$ 240,88	113	54	40	03	RUA	ANTONIO AGOSTINHO	430	114,6366	R\$ 227,86
113	44	75	01	AVENI	SANTANA	505	131,0133	R\$ 260,42	113	54	40	01	RUA	OSWALDO AGOSTINHO	430	114,6366	R\$ 227,86
113	44	75	02	RUA	MADALENA RAMPINELLI	471	121,1873	R\$ 240,88	113	54	40	04	RUA	JOSE PESSINI	398	103,9918	R\$ 206,70
113	44	75	08	RUA	LUIZ BENTO DAMIANI	471	121,1873	R\$ 240,88	113	54	40	02	AVENI	DOMINGOS FANGANIELLO	430	114,6366	R\$ 227,86
113	44	75	07	TRAVE	LUNDUN	471	121,1873	R\$ 240,88	113	54	41	02	RUA	ISABEL SPINA PERELLA	430	114,6366	R\$ 227,86
113	44	75	04	RUA	FELICIO GERONAZZO	471	121,1873	R\$ 240,88	113	54	41	01	RUA	JOSE PESSINI	430	114,6366	R\$ 227,86
113	44	75	06	RUA	EUGENIO CELESTE	471	121,1873	R\$ 240,88	113	54	43	02	RUA	PEDRO PERELLA	430	114,6366	R\$ 227,86
113	44	78	04	RUA	VENANCIO ATILLI	471	121,1873	R\$ 240,88	113	54	43	03	RUA	ANTONIO MATHIAS DE CAMARGO,SOLDADO	356	90,0716	R\$ 179,04
113	44	78	03	RUA	FREDERICO OZANAN	471	121,1873	R\$ 240,88	113	54	43	05	TRAVE	SPINA PERELLA	372	96,6222	R\$ 192,06
113	44	78	05	RUA	JOAO AYRES DE QUEIROZ,DOUTOR	471	121,1873	R\$ 240,88	113	54	43	04	RUA	ISABEL SPINA PERELLA	430	114,6366	R\$ 227,86
113	44	78	01	AVENI	SANTANA	471	121,1873	R\$ 240,88	113	54	43	06	TRAVE	PARTICULAR	372	96,6222	R\$ 192,06
113	44	78	02	RUA													



					PRIMEIRO TEN AVIADOR	505	131,0133	R\$ 260,42	121	24	87	04	AVENI	NOVO BRASIL	224	54,0430	R\$ 107,42
113	55	29	02	AVENI	JOAO CAVALLARI	505	131,0133	R\$ 260,42	121	25	07	04	RUA	MONTES CLAROS	232	56,4994	R\$ 112,30
113	55	29	01	RUA	LUIZ LOPES DORNELES,PRIMEIRO TENENTE AVIADOR	505	131,0133	R\$ 260,42	121	25	07	02	AVENI	CUMBICA	265	64,6878	R\$ 128,58
113	55	29	03	RUA	JOAO MAURICIO CAMPOS DE MEDEIROS, PRIMEIRO TEN AVIADOR	505	131,0133	R\$ 260,42	121	25	10	04	RUA	PANAMBI	257	62,2313	R\$ 123,70
113	55	29	04	RUA	JOAO MAURICIO CAMPOS DE MEDEIROS, PRIMEIRO TEN AVIADOR	505	131,0133	R\$ 260,42	121	25	10	01	RUA	OURO VERDE DE GOIAS	182	44,2170	R\$ 87,89
113	55	45	05	RUA	PROGRESSO	505	131,0133	R\$ 260,42	121	25	10	03	PRACA	ESTRELA DO NORTE	349	86,7962	R\$ 172,52
113	55	45	02	AVENI	JOAO CAVALLARI	505	131,0133	R\$ 260,42	121	25	10	02	AVENI	CUMBICA	265	64,6878	R\$ 128,58
113	55	45	01	RUA	GABRIEL PASSOS	505	131,0133	R\$ 260,42	121	25	38	01	RUA	URVANA	273	67,1442	R\$ 133,46
113	55	45	03	AVENI	GUARULHOS	521	139,2016	R\$ 276,69	121	25	38	04	AVENI	CUMBICA	265	64,6878	R\$ 128,58
113	55	45	04	RUA	MICHEL JACOB CHEIB,SOLDADO	380	99,8976	R\$ 198,57	121	25	38	03	AVENI	PROJECTA	182	44,2170	R\$ 87,89
113	55	48	04	AVENI	JOAO CAVALLARI	505	131,0133	R\$ 260,42	121	25	38	02	RUA	MINEIROS	158	39,3039	R\$ 78,12
113	55	48	01	RUA	AURELIO VIEIRA SAMPAIO,PRIMEIRO TENENTE AVIADOR	505	131,0133	R\$ 260,42	121	25	40	04	AVENI	JARAGUA	224	54,0430	R\$ 107,42
113	55	48	03	RUA	ANTON PHILIPS	505	131,0133	R\$ 260,42	121	25	40	01	AVENI	CUMBICA	398	103,9918	R\$ 206,70
113	55	67	06	AVENI	GUARULHOS	521	139,2016	R\$ 276,69	121	25	40	05	PRACA	ESTRELA DO NORTE	349	86,7962	R\$ 172,52
113	55	67	05	RUA	JOAO BATISTA FABRI	414	110,5424	R\$ 219,73	121	25	52	03	RUA	SISA	224	54,0430	R\$ 107,42
113	55	67	04	AVENI	JOAO CAVALLARI	505	131,0133	R\$ 260,42	121	25	52	02	AVENI	JARAGUA	307	75,3326	R\$ 149,74
113	55	67	01	RUA	ANTON PHILIPS	505	131,0133	R\$ 260,42	121	25	52	01	RUA	OURO VERDE DE GOIAS	182	44,2170	R\$ 87,89
113	55	67	02	RUA	DORALI	505	131,0133	R\$ 260,42	121	25	58	01	RUA	URVANA	158	39,3039	R\$ 78,12
113	55	67	03	AVENI	GUARULHOS	521	139,2016	R\$ 276,69	121	25	58	02	PRACA	ABADIANA	158	39,3039	R\$ 78,12
113	64	36	04	RODOV	AYRTON SENNA DA SILVA	471	121,1873	R\$ 240,88	121	25	58	03	AVENI	PROJECTA	182	44,2170	R\$ 87,89
113	65	06	02	RUA	ANNA DA SILVA	471	121,1873	R\$ 240,88	121	25	58	04	RUA	MINEIROS	158	39,3039	R\$ 78,12
113	65	06	11	AVENI	URGANDINO FANGANIELLO	380	99,8976	R\$ 198,57	121	25	78	02	AVENI	PROJECTA	182	44,2170	R\$ 87,89
113	65	06	08	RUA	VITORIA	471	121,1873	R\$ 240,88	121	25	98	01	RUA	BOM JARDIM DE GOIAS	158	39,3039	R\$ 78,12
113	65	06	10	VIELA	PARTICULAR	455	117,9119	R\$ 234,37	121	25	98	04	PRACA	ABADIANA	158	39,3039	R\$ 78,12
113	65	06	03	RUA	CLAUDIO SERGIO BERE	455	117,9119	R\$ 234,37	121	25	98	02	RUA	SANTANA DE IPANEMA	190	45,8546	R\$ 91,15
113	65	06	06	RUA	ARNOLDO CANDIDO PAULINO,SOLDADO	380	99,8976	R\$ 198,57	121	25	98	03	AVENI	PROJECTA	182	44,2170	R\$ 87,89
113	65	06	05	RUA	ANTONIO PATROCINIO FERNANDES,SOLDADO	380	99,8976	R\$ 198,57	121	33	96	01	RUA	SILVIO BARONE	364	93,3470	R\$ 185,55
113	65	06	04	RUA	AMELIA LAGO	471	121,1873	R\$ 240,88	121	33	96	02	AVENI	SANTOS DUMONT	257	62,2313	R\$ 123,70
113	65	06	12	RODOV	AYRTON SENNA DA SILVA	398	103,9918	R\$ 206,70	121	33	96	04	AVENI	NOVO BRASIL	380	99,8976	R\$ 198,57
113	65	06	01	AVENI	GUARULHOS	521	139,2016	R\$ 276,69	121	33	96	03	PRACA	MONZONI	406	107,2671	R\$ 213,21
113	65	06	09	RUA	JOAQUIM IZIDORO DA SILVA	471	121,1873	R\$ 240,88	121	33	98	03	AVENI	SANTOS DUMONT	257	62,2313	R\$ 123,70
113	65	48	01	AVENI	URGANDINO FANGANIELLO	455	117,9119	R\$ 234,37	121	33	98	01	RUA	JOAO ROBERTO	224	54,0430	R\$ 107,42
113	65	48	02	RUA	ANTONIO PATROCINIO FERNANDES,SOLDADO	380	99,8976	R\$ 198,57	121	34	32	02	RUA	SISA	224	54,0430	R\$ 107,42
113	65	66	02	RUA	ATTILIO PIFFER,SOLDADO	380	99,8976	R\$ 198,57	121	34	32	01	RUA	NOVA VENEZA	224	54,0430	R\$ 107,42
113	65	66	04	RUA	ARNOLDO CANDIDO PAULINO,SOLDADO	380	99,8976	R\$ 198,57	121	34	32	03	AVENI	NOVO BRASIL	224	54,0430	R\$ 107,42
113	65	66	01	RUA	ANTONIO PATROCINIO FERNANDES,SOLDADO	380	99,8976	R\$ 198,57	121	34	32	04	RUA	JOAO ROBERTO	224	54,0430	R\$ 107,42
113	65	76	01	AVENI	URGANDINO FANGANIELLO	455	117,9119	R\$ 234,37	121	34	56	04	RUA	SISA	224	54,0430	R\$ 107,42
113	65	76	02	RUA	BENEDITO ALVES DOS SANTOS,SOLDADO	364	93,3470	R\$ 185,55	121	34	56	01	RUA	NOVA VENEZA	224	54,0430	R\$ 107,42
113	65	76	04	RUA	ATTILIO PIFFER,SOLDADO	380	99,8976	R\$ 198,57	121	34	56	03	RUA	JOAO ROBERTO	224	54,0430	R\$ 107,42
113	65	84	02	RUA	ATTILIO PIFFER,SOLDADO	380	99,8976	R\$ 198,57	121	34	56	02	RUA	MAJESTIC	224	54,0430	R\$ 107,42
113	65	84	04	RUA	ARNOLDO CANDIDO PAULINO,SOLDADO	380	99,8976	R\$ 198,57	121	35	00	05	RUA	SISA	224	54,0430	R\$ 107,42
113	65	94	02	RUA	BENEDITO ALVES DOS SANTOS,SOLDADO	364	93,3470	R\$ 185,55	121	35	00	01	AVENI	JARAGUA	224	54,0430	R\$ 107,42
113	65	94	04	RUA	ATTILIO PIFFER,SOLDADO	380	99,8976	R\$ 198,57	121	35	00	03	RUA	NOVA VENEZA	224	54,0430	R\$ 107,42
113	65	96	05	RUA	BENEDITO ALVES DOS SANTOS,SOLDADO	364	93,3470	R\$ 185,55	121	35	00	02	RUA	MAJESTIC	182	44,2170	R\$ 87,89
113	65	96	01	AVENI	URGANDINO FANGANIELLO	455	117,9119	R\$ 234,37	121	35	15	07	AVENI	CUMBICA	265	64,6878	R\$ 128,58
113	65	96	04	RUA	BENEDITO ALVES DOS SANTOS,SOLDADO	364	93,3470	R\$ 185,55	121	35	15	02	RUA	SANTANA DE IPANEMA	224	54,0430	R\$ 107,42
113	65	96	02	RUA	SAIRE	331	84,3398	R\$ 167,64	121	35	15	08	AVENI	PROJECTA	182	44,2170	R\$ 87,89
113	75	04	04	RUA	BENEDITO ALVES DOS SANTOS,SOLDADO	380	99,8976	R\$ 198,57	121	35	15	01	RUA	OURO VERDE DE GOIAS	182	44,2170	R\$ 87,89
113	75	04	02	RUA	SAIRE	380	99,8976	R\$ 198,57	121	35	15	05	RUA	NOVA VENEZA	224	54,0430	R\$ 107,42
113	75	05	01	AVENI	URGANDINO FANGANIELLO	455	117,9119	R\$ 234,37	121	35	15	06	RUA	MAJESTIC	182	44,2170	R\$ 87,89
113	75	05	02	RUA	ACARIMA	380	99,8976	R\$ 198,57	121	35	15	03	TRAVE	RIACHUELO	307	75,3326	R\$ 149,74
113	75	05	03	RUA	SAIRE	331	84,3398	R\$ 167,64	121	35	15	04	AVENI	PROJECTA	182	44,2170	R\$ 87,89
113	75	06	03	AVENI	URGANDINO FANGANIELLO	455	117,9119	R\$ 234,37	121	35	15	02	AVENI	GUINLE	182	44,2170	R\$ 87,89
113	75	06	01	RUA	BENEDITO ELISEU DOS SANTOS,SOLDADO	380	99,8976	R\$ 198,57	121	35	15	01	TRAVE	RIACHUELO	307	75,3326	R\$ 149,74
113	75	06	02	RUA	ACARIMA	380	99,8976	R\$ 198,57	121	35	64	02	RUA	SANTANA DE IPANEMA	224	54,0430	R\$ 107,42
121	04	57	01	AVENI	BAQUIRIVU	232	56,4994	R\$ 112,30	121	35	64	01	ESTRA	FERRO,DE	307	75,3326	R\$ 149,74
121	04	57	02	RUA	ITAPACI	232	56,4994	R\$ 112,30	121	35	70	02	RUA	SANTANA DE IPANEMA	224	54,0430	R\$ 107,42
121	04	57	03	RUA	JOAO ALFREDO	257	62,2313	R\$ 123,70	121	35	70	01	RUA	NOVA VENEZA	224	54,0430	R\$ 107,42
121	04	77	01	RUA	BACELAR,DUQUE	232	56,4994	R\$ 112,30	121	35	70	03	RUA	JOAO ROBERTO	224	54,0430	R\$ 107,42
121	04	77	02	AVENI	ANTONIO TOZE	323	81,0645	R\$ 161,13	121	35	70	04	RUA	MAJESTIC	224	54,0430	R\$ 107,42
121	04	77	03	RUA	JOAO ALFREDO	257	62,2313	R\$ 123,70	121	35	99	03	AVENI	MATEUS DO MARANHAO,SAO	182	44,2170	R\$ 87,89
121	05	42	04	AVENI	BAQUIRIVU	232	56,4994	R\$ 112,30	121	35	99	02	RUA	BALIZADA	158	39,3039	R\$ 78,12
121	05	42	03	RUA	ITAPACI	232	56,4994	R\$ 112,30	121	35	99	05	AVENI	PATOS	190	45,8546	R\$ 91,15
121	05	42	02	RUA	JOAO ALFREDO	257	62,2313	R\$ 123,70	121	35	99	04	AVENI	GUINLE	307	75,3326	R\$ 149,74
121	05	49	04	AVENI	BAQUIRIVU	232	56,4994	R\$ 112,30	121	43	25	04	AVENI	ANTONIO BARDELLA	216	51,5865	R\$ 102,54
121	05	49	01	RUA	PANAMBI	323	81,0645	R\$ 161,13	121	43	25	02	AVENI	SANTOS DUMONT	257	62,2313	R\$ 123,70
121	05	49	02	RUA													

121	45	84	02	RUA	GIANCARLO VESTRI	158	39,3039	R\$ 78,12	122	14	14	02	RUA	AMAMBAI	216	51,5865	R\$ 102,54
121	45	84	03	RUA	GONCALO,SAO	273	67,1442	R\$ 133,46	122	14	15	02	AVENI	RECIFE	216	51,5865	R\$ 102,54
121	45	84	01	AVENI	SANTOS DUMONT	257	62,2313	R\$ 123,70	122	14	15	04	RUA	AMAMBAI	216	51,5865	R\$ 102,54
121	45	84	04	AVENI	GUINLE	158	39,3039	R\$ 78,12	122	14	15	03	RUA	PANORAMA	216	51,5865	R\$ 102,54
121	45	88	01	VIELA	CORAL	265	64,6878	R\$ 128,58	122	14	17	04	RUA	GAZETA	216	51,5865	R\$ 102,54
121	45	88	02	VIELA	CORAL	265	64,6878	R\$ 128,58	122	14	17	02	RUA	ALDIR	216	51,5865	R\$ 102,54
121	45	88	03	RUA	CONCRETEX	224	54,0430	R\$ 107,42	122	14	18	02	RUA	RONDONOPOLIS	190	45,8546	R\$ 91,15
121	45	99	02	AVENI	LINDOMAR GOMES DE OLIVEIRA	224	54,0430	R\$ 107,42	122	14	18	04	RUA	ALDIR	216	51,5865	R\$ 102,54
121	45	99	04	RUA	ALEXANIA	158	39,3039	R\$ 78,12	122	14	18	01	RUA	IVINHEMA	216	51,5865	R\$ 102,54
121	53	37	01	RUA	ANGATUBA	158	39,3039	R\$ 78,12	122	14	23	01	RUA	PANORAMA	216	51,5865	R\$ 102,54
121	53	37	03	AVENI	LINDOMAR GOMES DE OLIVEIRA	232	56,4994	R\$ 112,30	122	14	26	04	AVENI	RECIFE	216	51,5865	R\$ 102,54
121	53	37	04	AVENI	ANTONIO BARDELLA	216	51,5865	R\$ 102,54	122	14	26	02	RUA	GAZETA	216	51,5865	R\$ 102,54
121	54	04	02	VIELA	TREMEMBE	232	56,4994	R\$ 112,30	122	14	26	01	VIELA	DIDI	190	45,8546	R\$ 91,15
121	54	04	03	RUA	SANTANA DE IPANEMA	224	54,0430	R\$ 107,42	122	14	43	01	AVENI	RECIFE	240	59,7748	R\$ 118,81
121	54	04	01	VIELA	ITABERABA	232	56,4994	R\$ 112,30	122	14	43	02	RODOV	AYRTON SENNA DA SILVA	232	56,4994	R\$ 112,30
121	54	14	01	AVENI	SANTOS DUMONT	133	32,7533	R\$ 65,10	122	14	67	04	AVENI	RECIFE	240	59,7748	R\$ 118,81
121	54	26	02	AVENI	UGO FUMAGALI	224	54,0430	R\$ 107,42	122	14	67	02	RODOV	AYRTON SENNA DA SILVA	232	56,4994	R\$ 112,30
121	54	53	03	AVENI	LINDOMAR GOMES DE OLIVEIRA	356	90,0716	R\$ 179,04	122	14	74	01	AVENI	RECIFE	240	59,7748	R\$ 118,81
121	54	53	01	VIELA	TREMEMBE	133	32,7533	R\$ 65,10	122	14	74	02	ESTRA	GUARULHOS-SAO MIGUEL,VELHA	141	36,0286	R\$ 71,61
121	54	53	02	AVENI	UGO FUMAGALI	356	90,0716	R\$ 179,04	122	14	74	05	RODOV	AYRTON SENNA DA SILVA	232	56,4994	R\$ 112,30
121	54	56	04	AVENI	UGO FUMAGALI	224	54,0430	R\$ 107,42	122	14	96	03	AVENI	RECIFE	166	40,9416	R\$ 81,38
121	54	56	02	RUA	COLONIA LEOPOLDINA	224	54,0430	R\$ 107,42	122	14	96	02	ESTRA	GUARULHOS-SAO MIGUEL,VELHA	141	36,0286	R\$ 71,61
121	54	61	01	AVENI	LINDOMAR GOMES DE OLIVEIRA	133	32,7533	R\$ 65,10	122	14	96	01	RODOV	AYRTON SENNA DA SILVA	109	25,3838	R\$ 50,46
121	54	69	01	RUA	QUELUZ	356	90,0716	R\$ 179,04	122	14	98	03	ESTRA	GUARULHOS-SAO MIGUEL,VELHA	141	36,0286	R\$ 71,61
121	54	69	02	AVENI	LINDOMAR GOMES DE OLIVEIRA	224	54,0430	R\$ 107,42	122	15	11	01	RUA	PAU FERRO	190	45,8546	R\$ 91,15
121	54	69	03	RUA	COLONIA LEOPOLDINA	356	90,0716	R\$ 179,04	122	15	11	02	VIELA	NHANDEARA	190	45,8546	R\$ 91,15
121	55	00	03	RUA	QUELUZ	224	54,0430	R\$ 107,42	122	15	11	04	RUA	RONDONOPOLIS	190	45,8546	R\$ 91,15
121	55	00	04	AVENI	UGO FUMAGALI	224	54,0430	R\$ 107,42	122	15	11	03	RUA	IVINHEMA	216	51,5865	R\$ 102,54
121	55	00	02	RUA	COLONIA LEOPOLDINA	224	54,0430	R\$ 107,42	122	15	20	04	RUA	RONDONOPOLIS	190	45,8546	R\$ 91,15
121	55	00	01	AVENI	GUINLE	257	62,2313	R\$ 123,70	122	15	20	02	RUA	SIDROLANDIA	190	45,8546	R\$ 91,15
121	55	06	02	AVENI	LINDOMAR GOMES DE OLIVEIRA	224	54,0430	R\$ 107,42	122	15	20	01	RUA	IVINHEMA	216	51,5865	R\$ 102,54
121	55	06	03	RUA	GIANCARLO VESTRI	158	39,3039	R\$ 78,12	122	15	21	01	RUA	IVINHEMA	216	51,5865	R\$ 102,54
121	55	06	04	RUA	GONCALO,SAO	158	39,3039	R\$ 78,12	122	15	21	02	RUA	DOIS A	190	45,8546	R\$ 91,15
121	55	06	01	RUA	CONCRETEX	224	54,0430	R\$ 107,42	122	15	22	01	RUA	PAU FERRO	190	45,8546	R\$ 91,15
121	55	15	02	AVENI	LINDOMAR GOMES DE OLIVEIRA	224	54,0430	R\$ 107,42	122	15	22	03	RUA	IVINHEMA	190	45,8546	R\$ 91,15
121	55	15	01	RUA	GIANCARLO VESTRI	158	39,3039	R\$ 78,12	122	15	31	04	AVENI	RECIFE	240	59,7748	R\$ 118,81
121	55	15	03	AVENI	GUINLE	158	39,3039	R\$ 78,12	122	15	31	06	RUA	DOIS A	190	45,8546	R\$ 91,15
121	55	32	02	RUA	QUELUZ	224	54,0430	R\$ 107,42	122	15	31	05	RUA	MONTE APRAZIVEL	216	51,5865	R\$ 102,54
121	55	32	03	RUA	COLONIA LEOPOLDINA	224	54,0430	R\$ 107,42	122	15	55	02	ESTRA	GUARULHOS-SAO MIGUEL,VELHA	141	36,0286	R\$ 71,61
121	55	32	01	AVENI	GUINLE	158	39,3039	R\$ 78,12	122	15	72	04	AVENI	RECIFE	240	59,7748	R\$ 118,81
121	55	75	01	AVENI	LINDOMAR GOMES DE OLIVEIRA	224	54,0430	R\$ 107,42	122	15	72	02	ESTRA	GUARULHOS-SAO MIGUEL,VELHA	141	36,0286	R\$ 71,61
121	55	75	05	RUA	CONCRETEX	133	32,7533	R\$ 65,10	122	15	89	01	ESTRA	GUARULHOS-SAO MIGUEL,VELHA	158	39,3039	R\$ 78,12
121	55	75	02	RUA	CONCRETEX	133	32,7533	R\$ 65,10	122	15	89	07	ESTRA	GUARULHOS-SAO MIGUEL,VELHA	109	25,3838	R\$ 50,46
121	55	75	04	AVENI	ORLANDA BERGAMO	133	32,7533	R\$ 65,10	122	24	69	08	RUA	NIDAQUE	91	22,9273	R\$ 45,57
121	64	29	02	AVENI	ORLANDA BERGAMO	281	69,6008	R\$ 138,35	122	24	69	06	RUA	ITATINGA	91	22,9273	R\$ 45,57
121	64	29	01	ESTRA	MIGUEL,VELHA DE SAO	133	32,7533	R\$ 65,10	122	24	69	01	ESTRA	GUARULHOS-SAO MIGUEL,VELHA	141	36,0286	R\$ 71,61
121	83	09	10	AVENI	ORLANDA BERGAMO	281	69,6008	R\$ 138,35	122	24	69	02	ESTRA	OLARIA,DA	141	36,0286	R\$ 71,61
121	83	09	11	ESTRA	MUNICIPAL	281	69,6008	R\$ 138,35	122	25	64	04	ESTRA	OLARIA,DA	141	36,0286	R\$ 71,61
121	83	09	08	AVENI	ANNUNCIATO THOMEU	232	56,4994	R\$ 112,30	122	25	86	04	TRAVE	UM	83	20,4708	R\$ 40,69
121	83	09	04	RUA	WAGNER ANTONIO ALBUQUERQUE,DOUTOR	216	51,5865	R\$ 102,54	122	25	86	01	ESTRA	OLARIA,DA	141	36,0286	R\$ 71,61
121	83	09	03	RUA	MARIA GARCIA UTRILLA	216	51,5865	R\$ 102,54	122	25	86	02	RODOV	AYRTON SENNA DA SILVA	83	20,4708	R\$ 40,69
121	83	09	06	RUA	ANTONIO UTRILLA	216	51,5865	R\$ 102,54	122	35	17	01	TRAVE	UM	83	20,4708	R\$ 40,69
121	83	09	02	AVENI	ORLANDA BERGAMO	281	69,6008	R\$ 138,35	122	35	17	03	.	VIELA	83	20,4708	R\$ 40,69
121	83	09	09	RODOV	AYRTON SENNA DA SILVA	224	54,0430	R\$ 107,42	122	35	17	04	ESTRA	OLARIA,DA	141	36,0286	R\$ 71,61
121	83	09	05	RUA	LAGOA,DA	216	51,5865	R\$ 102,54	122	35	18	02	RUA	ROSALINA	91	22,9273	R\$ 45,57
121	83	09	07	ESTRA	MUNICIPAL	240	59,7748	R\$ 118,81	122	35	27	01	RUA	ROSALINA	83	20,4708	R\$ 40,69
121	84	96	01	ESTRA	MUNICIPAL	240	59,7748	R\$ 118,81	122	35	27	02	RUA	ANTONIO,SANTO	141	36,0286	R\$ 71,61
121	84	96	07	ESTRA	MUNICIPAL	240	59,7748	R\$ 118,81	122	35	27	03	ESTRA	OLARIA,DA	141	36,0286	R\$ 71,61
121	84	96	04	RUA	MANUEL DE JESUS FERNANDES	240	59,7748	R\$ 118,81	122	35	47	02	RUA	ROSALINA	141	36,0286	R\$ 71,61
122	02	00	01	ESTRA	BALSA,DA	232	56,4994	R\$ 112,30	122	35	47	01	RUA	ANTONIO,SANTO	141	36,0286	R\$ 71,61
122	03	62	01	RODOV	AYRTON SENNA DA SILVA	232	56,4994	R\$ 112,30	122	35	47	03	ESTRA	OLARIA,DA	141	36,0286	R\$ 71,61
122	04	16	03	ESTRA	MUNICIPAL	166	40,9416	R\$ 81,38	122	35	76	01	RUA	CASSILANDIA	133	32,7533	R\$ 65,10
122	04	16	02	RUA	MANUEL DE JESUS FERNANDES	240	59,7748	R\$ 118,81	122	35	76	03	RUA	ITAQUIRA	133	32,7533	R\$ 65,10
122	04	42	03	RODOV	AYRTON SENNA DA SILVA	240	59,7748	R\$ 118,81	122	35	77	02	RUA	MARACAJU	91	22,9273	R\$ 45,57
122	04	42	01	ESTRA	MUNICIPAL	240	59,7748	R\$ 118,81	122	35	77	03	RUA	CASSILANDIA	133	32,7533	R\$ 65,10
122	04	48	01	ESTRA	GUARULHOS-SAO MIGUEL	190	45,8546	R\$ 91,15	122	35	77	01	ESTRA	OLARIA,DA	141	36,0286	R\$ 71,61
122	04	48	03	ESTRA	MUNICIPAL	240	59,7748	R\$ 118,81	122	35	85	04	RUA	ITATINGA	133	32,7533	R\$ 65,10
122	04	48	04	RUA	MANUEL DE JESUS FERNANDES	240	59,7748	R\$ 118,81	122	35	85	03	RUA	CARACOL	133	32,7533	R\$ 65,10
122	04	65	03	RUA	MARGINAL	216	51,5865	R\$ 102,54	122	35	85	01	RUA	ITAQUIRA	133	32,7533	R\$ 65,10
122	04	65	04	RUA	MARGINAL	216	51,5865	R\$ 102,54	122	35	88	01	RUA	COMXIMBY	83	20,4708	R\$ 40,69
122	04	65	01	RUA	LOURENCO,SAO	190	45,8546	R\$ 91,15	122	35	88	02	ESTRA	OLARIA,DA	141	36,0286	R\$ 71,61
122	04	65	02	RUA	MORENO	216	51,5865	R\$ 102,54	122	35	89	03	RUA	COMXIMBY	83	20,4708	R\$ 40,69
122	04	67	01	RUA	MARGINAL	190	45,8546	R\$ 91,15	122	35	89	02	VIELA	BOMBEIROS,DOS	190	45,8546	R\$ 91,15
122	04	67	04	RUA	LOURENCO,SAO	190	45,8546	R\$ 91,15	122	35	89	01	RUA	CARNEIROS	190	45,8546	R\$ 91,15
122	04	67	03	RUA	MORENO	216	51,5865	R\$ 102,54	122	35	93	03	RUA	APALACHE	133	32,7533	R\$ 65,10
122	04	78	01	AVENI	RECIFE	190	45,8546	R\$ 91,15	122	35							





122	45	77	01	RUA	GUARU	109	25,3838	R\$ 50,46	131	04	10	03	RUA	ANTONIO JACINTO,SANTO	208	48,3111	R\$ 96,03
122	45	77	02	RUA	GUARU	83	20,4708	R\$ 40,69	131	04	36	03	RUA	TRES	216	51,5865	R\$ 102,54
122	45	77	03	RUA	GUARU	109	25,3838	R\$ 50,46	131	04	36	01	ESTRA	CAPAO BONITO,DO	216	51,5865	R\$ 102,54
122	45	77	05	RUA	GUARU	67	15,5578	R\$ 30,92	131	04	36	02	RUA	ANGELO CALDINI	216	51,5865	R\$ 102,54
122	45	82	01	ESTRA	JUSCELINO KUBITSCHKE DE OLIVEIRA,PRESIDENTE	133	32,7533	R\$ 65,10	131	04	42	03	ESTRA	CAPAO BONITO,DO	216	51,5865	R\$ 102,54
122	45	86	01	RUA	GUARU	75	18,0143	R\$ 35,81	131	04	42	02	RUA	BRAGA	216	51,5865	R\$ 102,54
122	55	08	01	RUA	JABOATAO	75	18,0143	R\$ 35,81	131	04	42	01	RUA	IRACI	216	51,5865	R\$ 102,54
122	55	16	01	RUA	JABOATAO	75	18,0143	R\$ 35,81	131	04	43	01	ESTRA	CAPAO BONITO,DO	216	51,5865	R\$ 102,54
122	55	24	02	RUA	CABO	75	18,0143	R\$ 35,81	131	04	43	02	RUA	ALPESTRE	216	51,5865	R\$ 102,54
122	55	24	03	RUA	TAMBE	75	18,0143	R\$ 35,81	131	04	49	03	RUA	LUIZ DA CRUZ PEDROSO	216	51,5865	R\$ 102,54
122	55	24	04	RUA	JABOATAO	83	20,4708	R\$ 40,69	131	04	53	01	ESTRA	CAPAO BONITO,DO	216	51,5865	R\$ 102,54
122	55	29	01	RUA	ELDORADO	75	18,0143	R\$ 35,81	131	04	53	04	RUA	ALPESTRE	216	51,5865	R\$ 102,54
122	55	34	02	RUA	CABO	75	18,0143	R\$ 35,81	131	04	54	01	RUA	JOAQUINA SCHEREPEL PEDROSO	216	51,5865	R\$ 102,54
122	55	34	01	RUA	TAMBE	75	18,0143	R\$ 35,81	131	04	56	03	RUA	ANTONIO TATSUKIKO BABA	216	51,5865	R\$ 102,54
122	55	44	02	RUA	MANUEL CORDEIRO	75	18,0143	R\$ 35,81	131	04	56	04	RUA	JOAQUINA SCHEREPEL PEDROSO	216	51,5865	R\$ 102,54
122	55	44	04	RUA	CABO	75	18,0143	R\$ 35,81	131	04	56	01	RUA	TRES	216	51,5865	R\$ 102,54
122	55	44	03	RUA	TIMBAUBA	75	18,0143	R\$ 35,81	131	04	56	02	RUA	ANGELO CALDINI	216	51,5865	R\$ 102,54
122	55	53	02	RUA	MANUEL CORDEIRO	75	18,0143	R\$ 35,81	131	04	58	03	RUA	ANTONIETTA BERNADETTE SOUZA DE SANT'ANNA	224	54,0430	R\$ 107,42
122	55	53	01	RUA	TIMBAUBA	75	18,0143	R\$ 35,81	131	04	58	02	RUA	ANTONIO LUIZ DA SILVA	224	54,0430	R\$ 107,42
122	55	84	02	RODOV	AYRTON SENNA DA SILVA	75	18,0143	R\$ 35,81	131	04	58	06	RUA	ANGELO CALDINI	216	51,5865	R\$ 102,54
122	75	19	03	VIELA	PORTO DEMOS	75	18,0143	R\$ 35,81	131	04	62	02	RUA	CONSTANTINA	216	51,5865	R\$ 102,54
122	75	19	04	RUA	TUCURUI	83	20,4708	R\$ 40,69	131	04	62	03	RUA	BRAGA	216	51,5865	R\$ 102,54
122	75	19	02	RUA	JARBAS TUPINAMBA,DOUTOR	91	22,9273	R\$ 45,57	131	04	62	01	RUA	IRACI	216	51,5865	R\$ 102,54
122	75	19	01	RUA	ACARA	133	32,7533	R\$ 65,10	131	04	63	02	RUA	ALPESTRE	216	51,5865	R\$ 102,54
122	75	38	02	VIELA	PORTO DEMOS	75	18,0143	R\$ 35,81	131	04	65	01	RUA	ANGELO CALDINI	216	51,5865	R\$ 102,54
122	75	38	01	RUA	TUCURUI	83	20,4708	R\$ 40,69	131	04	66	01	RUA	ANTONIO TATSUKIKO BABA	216	51,5865	R\$ 102,54
122	75	38	03	RUA	JARBAS TUPINAMBA,DOUTOR	91	22,9273	R\$ 45,57	131	04	66	02	RUA	ANGELO CALDINI	216	51,5865	R\$ 102,54
122	75	38	04	RUA	BUJARU	75	18,0143	R\$ 35,81	131	04	81	02	RUA	YARA	216	51,5865	R\$ 102,54
122	75	39	01	RUA	JARBAS TUPINAMBA,DOUTOR	91	22,9273	R\$ 45,57	131	04	81	01	RUA	CONSTANTINA	216	51,5865	R\$ 102,54
122	75	39	04	RUA	BUJARU	75	18,0143	R\$ 35,81	131	04	81	03	RUA	BRAGA	216	51,5865	R\$ 102,54
122	75	39	03	RUA	MEDICOS,DOS	133	32,7533	R\$ 65,10	131	04	82	02	RUA	ALPESTRE	216	51,5865	R\$ 102,54
122	75	39	02	VIELA	LARES	75	18,0143	R\$ 35,81	131	04	83	02	RUA	ALPESTRE	216	51,5865	R\$ 102,54
122	75	44	02	RUA	ALMERIM	91	22,9273	R\$ 45,57	131	05	29	05	CAMIN	QUATRO	190	45,8546	R\$ 91,15
122	75	44	03	AVENI	JACUNDA	125	29,4779	R\$ 58,59	131	05	29	01	ESTRA	CAPAO BONITO,DO	158	39,3039	R\$ 78,12
122	75	44	01	RODOV	AYRTON SENNA DA SILVA	91	22,9273	R\$ 45,57	131	05	29	03	CAMIN	TRES	158	39,3039	R\$ 78,12
122	75	57	03	RUA	TUCURUI	91	22,9273	R\$ 45,57	131	05	29	02	CAMIN	QUATRO	190	45,8546	R\$ 91,15
122	75	57	01	RUA	JARBAS TUPINAMBA,DOUTOR	158	39,3039	R\$ 78,12	131	05	29	04	RUA	FRONIA KIROL FILHO	158	39,3039	R\$ 78,12
122	75	58	02	VIELA	NOVE DE SETEMBRO	75	18,0143	R\$ 35,81	131	05	31	05	ESTRA	CAPAO BONITO,DO	158	39,3039	R\$ 78,12
122	75	58	03	RUA	JARBAS TUPINAMBA,DOUTOR	158	39,3039	R\$ 78,12	131	05	31	03	ESTRA	CAPAO BONITO,DO	158	39,3039	R\$ 78,12
122	75	58	04	RUA	BUJARU	75	18,0143	R\$ 35,81	131	05	31	01	CAMIN	TRES	216	51,5865	R\$ 102,54
122	75	58	01	RUA	MEDICOS,DOS	133	32,7533	R\$ 65,10	131	05	31	02	RUA	ANGELO CALDINI	216	51,5865	R\$ 102,54
122	75	59	01	AVENI	JACUNDA	158	39,3039	R\$ 78,12	131	05	31	04	RODOV	AYRTON SENNA DA SILVA	158	39,3039	R\$ 78,12
122	75	59	03	RUA	MEDICOS,DOS	133	32,7533	R\$ 65,10	131	05	41	04	RUA	TURIBIO PINTO DE CARVALHO	216	51,5865	R\$ 102,54
122	75	66	01	RUA	TUCURUI	91	22,9273	R\$ 45,57	131	05	50	01	RUA	LUIZ DA CRUZ PEDROSO	216	51,5865	R\$ 102,54
122	75	76	02	RUA	TUCURUI	158	39,3039	R\$ 78,12	131	05	50	03	RUA	ANTONIETTA BERNADETTE SOUZA DE SANT'ANNA	224	54,0430	R\$ 107,42
122	75	76	01	RUA	JARBAS TUPINAMBA,DOUTOR	158	39,3039	R\$ 78,12	131	05	84	04	CAMIN	EXISTENTE	158	39,3039	R\$ 78,12
122	75	78	04	VIELA	NOVE DE SETEMBRO	75	18,0143	R\$ 35,81	131	05	84	01	CAMIN	TRES	158	39,3039	R\$ 78,12
122	75	78	03	RUA	JARBAS TUPINAMBA,DOUTOR	158	39,3039	R\$ 78,12	131	05	90	04	RUA	ROCA SALES	182	44,2170	R\$ 87,89
122	75	78	02	AVENI	JACUNDA	83	20,4708	R\$ 40,69	131	05	97	04	CAMIN	EXISTENTE	158	39,3039	R\$ 78,12
122	75	78	01	RUA	MEDICOS,DOS	133	32,7533	R\$ 65,10	131	13	02	06	ESTRA	ITAIM,DO	216	51,5865	R\$ 102,54
122	75	79	01	AVENI	JACUNDA	158	39,3039	R\$ 78,12	131	13	15	02	RUA	MECANICO,DO	216	51,5865	R\$ 102,54
122	75	79	03	RUA	MEDICOS,DOS	133	32,7533	R\$ 65,10	131	13	15	01	RUA	FRANCISCO CONDE,SAO	117	27,8403	R\$ 55,34
122	75	83	03	AVENI	JACUNDA	125	29,4779	R\$ 58,59	131	13	15	03	ESTRA	ITAIM,DO	216	51,5865	R\$ 102,54
122	75	83	01	RUA	ALMERIM	91	22,9273	R\$ 45,57	131	13	16	04	RUA	MECANICO,DO	216	51,5865	R\$ 102,54
122	75	85	03	AVENI	JACUNDA	125	29,4779	R\$ 58,59	131	13	16	02	RUA	JABURAM	216	51,5865	R\$ 102,54
122	75	85	01	RUA	ALMERIM	91	22,9273	R\$ 45,57	131	13	16	03	AVENI	JABUTICABA	117	27,8403	R\$ 55,34
122	75	90	01	AVENI	JACUNDA	125	29,4779	R\$ 58,59	131	13	16	01	RUA	FRANCISCO CONDE,SAO	216	51,5865	R\$ 102,54
122	75	90	02	RUA	AMPARO,DO	125	29,4779	R\$ 58,59	131	13	22	03	RUA	SIMONE MONTEIRO DE OLIVEIRA	182	44,2170	R\$ 87,89
122	75	92	01	AVENI	JACUNDA	125	29,4779	R\$ 58,59	131	13	22	02	ESTRA	ITAIM,DO	216	51,5865	R\$ 102,54
122	75	92	03	RUA	AMPARO,DO	125	29,4779	R\$ 58,59	131	13	27	04	RUA	JABURAM	216	51,5865	R\$ 102,54
122	75	92	02	RUA	GURUPA	91	22,9273	R\$ 45,57	131	13	27	02	RUA	CABELEREIROS,DOS	216	51,5865	R\$ 102,54
122	75	98	01	AVENI	JACUNDA	158	39,3039	R\$ 78,12	131	13	27	03	AVENI	JABUTICABA	216	51,5865	R\$ 102,54
122	83	46	04	RUA	ANTONIO JACINTO,SANTO	166	40,9416	R\$ 81,38	131	13	28	04	RUA	CABELEREIROS,DOS	216	51,5865	R\$ 102,54
122	83	71	01	AVENI	ESTACAO,DA	216	51,5865	R\$ 102,54	131	13	28	02	RUA	ALIANCA	216	51,5865	R\$ 102,54
122	83	95	01	AVENI	CORDEIROPOLIS	141	36,0286	R\$ 71,61	131	13	28	03	AVENI	JABUTICABA	117	27,8403	R\$ 55,34
122	83	98	02	RUA	ANTONIO JACINTO,SANTO	166	40,9416	R\$ 81,38	131	13	32	03	RUA	CRECHE,DA	182	44,2170	R\$ 87,89
122	83	98	03	RUA	EDIPO	141	36,0286	R\$ 71,61	131	13	32	01	RUA	SIMONE MONTEIRO DE OLIVEIRA	182	44,2170	R\$ 87,89
122	84	66	03	ESTRA	CAPAO BONITO,DO	216	51,5865	R\$ 102,54	131	13	32	02	ESTRA	ITAIM,DO	216	51,5865	R\$ 102,54
122	84	66	02	ESTRA	CAPAO BONITO,DO	216	51,5865	R\$ 102,54	131	13	43	03	RUA	MILHARAL,DO	182	44,2170	R\$ 87,89
122	84	66	01	RUA	HENRIQUE GARCIA	141	36,0286	R\$ 71,61	131	13	43	01	RUA	CRECHE,DA	182	44,2170	R\$ 87,89
122	84	90	02	RUA	ANTONIO JACINTO,SANTO	166	40,9416	R\$ 81,38	131	13	43	02	ESTRA	ITAIM,DO	216	51,5865	R\$ 102,54
122	85	03	01	AVENI	JACUNDA	125	29,4779	R\$ 58,59	131	13	47	02	RUA	ALIANCA	216	51,5865	R\$ 102,54
122	85	03	04	RUA	GURUPA	91	22,9273	R\$ 45,57	131	13	47	03	AVENI	GRANJA,DA	216	51,5865	R\$ 102,54
122	85	03	03	RUA	VINTE E CINCO DE JULHO	91	22,9273	R\$ 45,57	131	13	47	01	AVENI	JABUTICABA	216	51,5865	R\$ 102,54
122	85	27	05	ESTRA	CAPAO BONITO,DO	158	39,3039	R\$ 78,12	131	13	47	04	ESTRA	ITAIM,DO	216	51,5865	R\$ 102,54
122	85	27	02	ESTRA	CAPAO BONITO,DO	158	39,3039	R\$ 78,12	131	13	54	03	RUA	FARMACEUTICOS,DOS	182	44,2170	R\$ 87,89
1																	





PREFEITURA MUNICIPAL DE GUARULHOS  
 SECRETARIA DE FINANÇAS  
 DEPARTAMENTO DA RECEITA IMOBILIÁRIA

PLANTA GENEÉRICA DE VALORES  
 LEI Nº DE DE DEZEMBRO DE 2010  
 ANEXO I

Obs: valores dos dados ver anexo 1 e 2 a 10

PRC 034  
 PLANTA DEDICADA A PARTE DO  
 URBANISMO APROPRIACIONADO  
 DE 08/7/85 E 28/IV/84  
 SISEM - Guarulhos NOV/10  
 DEPARTAMENTO DE SERVICIOS E  
 TRANSPORTES  
 ESCALA 1:5.000

LEGENDA

001	002	003
004	005	006

ARTICULAÇÃO





PREFEITURA MUNICIPAL DE GUARULHOS  
 SECRETARIA DE FINANÇAS  
 DEPARTAMENTO DA RECEITA IMOBILIÁRIA

PLANTA GERAL DE VALORES  
 LEI Nº DE DEZEMBRO DE 2010  
 ANEXO I

ver valores por cidade ver anexo 1 e 2

PRC 043  
 PLANTA GERAL DE VALORES  
 DEPARTAMENTO DE FINANÇAS  
 DEPARTAMENTO DE RECEITA IMOBILIÁRIA  
 DIVISÃO TÉCNICA DO SEBRAE  
 DEPARTAMENTO DE ARQUITETURA E  
 TENDÊNCIAS  
 ESCALA 1:50.000

ARTICULAÇÃO

00	01	02	03
04	05	06	07
08	09	10	11

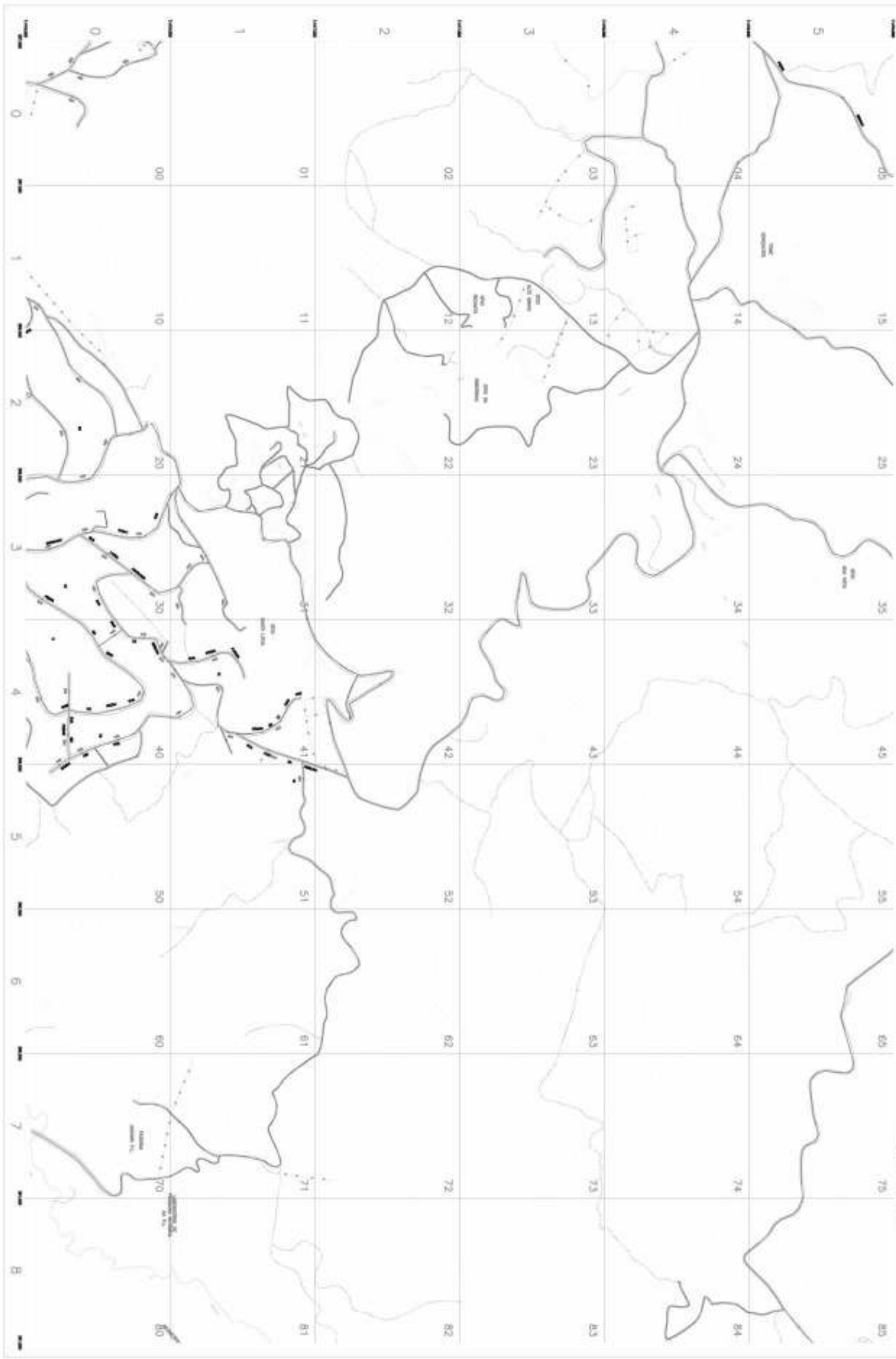





PREFEITURA MUNICIPAL DE GUARULHOS  
 SECRETARIA DE FINANÇAS  
 DEPARTAMENTO DA RECEITA IMOBILIÁRIA

PLANTA GENCÉRICA DE VALORES  
 LEI Nº DE DE DEZEMBRO DE 2010  
 ANEXO I

OS VALORES SÓ SÃO DÍGITOS. VER ANEXO I DA LEI

PRC 053  
 PLANO DIRETOR A PARTIR DO  
 URBANISMO ADMINISTRATIVO  
 DE 08/78 E 28/78  
 SÍMBOLO - GUARULHOS NOV/10  
 DIBUJADO TÉCNICO DO SÍMBOLO  
 DEPARTAMENTO DE ADMINISTRAÇÃO E  
 TENDÊNCIAS  
 ESCALA 1:5.000

ARTICULAÇÃO

00	01	02
03	04	05

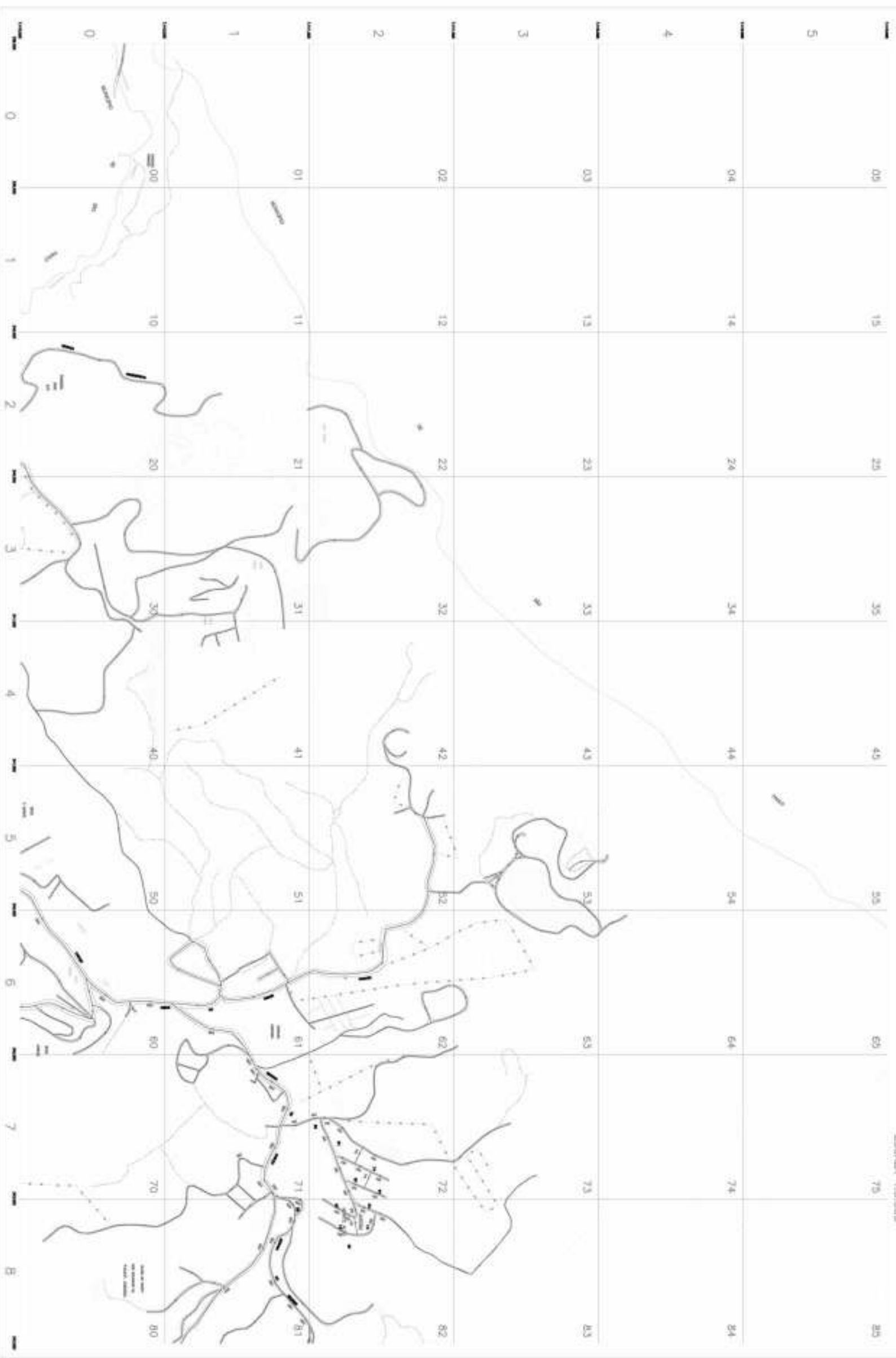



PREFEITURA MUNICIPAL DE GUARULHOS  
SECRETARIA DE FINANÇAS  
DEPARTAMENTO DA RECEITA IMOBILIÁRIA

PLANTA GERAL DE VALORES  
LEI Nº DE DEZEMBRO DE 2010  
ANEXO I

Obs: VALORES SOB COBERTO VER ANEXO I DA LDO

PRC 054  
PLANTA, DISTRIBUIÇÃO E FORTES DO  
LIMITE DE APROPRIAÇÃO  
DE 00/733 E 24/734  
SÍTIOS - GUARULHOS NOV/10  
DIVISÃO TÉCNICA DO SÍTIOS  
DEPARTAMENTO DE APROPRIAÇÃO E  
TODOS/PROJEÇÃO  
ESCALA 1:5.000

Tabela de Articulação	
000	000
001	001
002	002
003	003
004	004
005	005
006	006
007	007
008	008
009	009
010	010
011	011
012	012
013	013
014	014
015	015
016	016
017	017
018	018
019	019
020	020
021	021
022	022
023	023
024	024
025	025
026	026
027	027
028	028
029	029
030	030
031	031
032	032
033	033
034	034
035	035
036	036
037	037
038	038
039	039
040	040
041	041
042	042
043	043
044	044
045	045
046	046
047	047
048	048
049	049
050	050
051	051
052	052
053	053
054	054
055	055
056	056
057	057
058	058
059	059
060	060
061	061
062	062
063	063
064	064
065	065
066	066
067	067
068	068
069	069
070	070
071	071
072	072
073	073
074	074
075	075
076	076
077	077
078	078
079	079
080	080
081	081
082	082
083	083
084	084
085	085
086	086
087	087
088	088
089	089
090	090
091	091
092	092
093	093
094	094
095	095
096	096
097	097
098	098
099	099
100	100

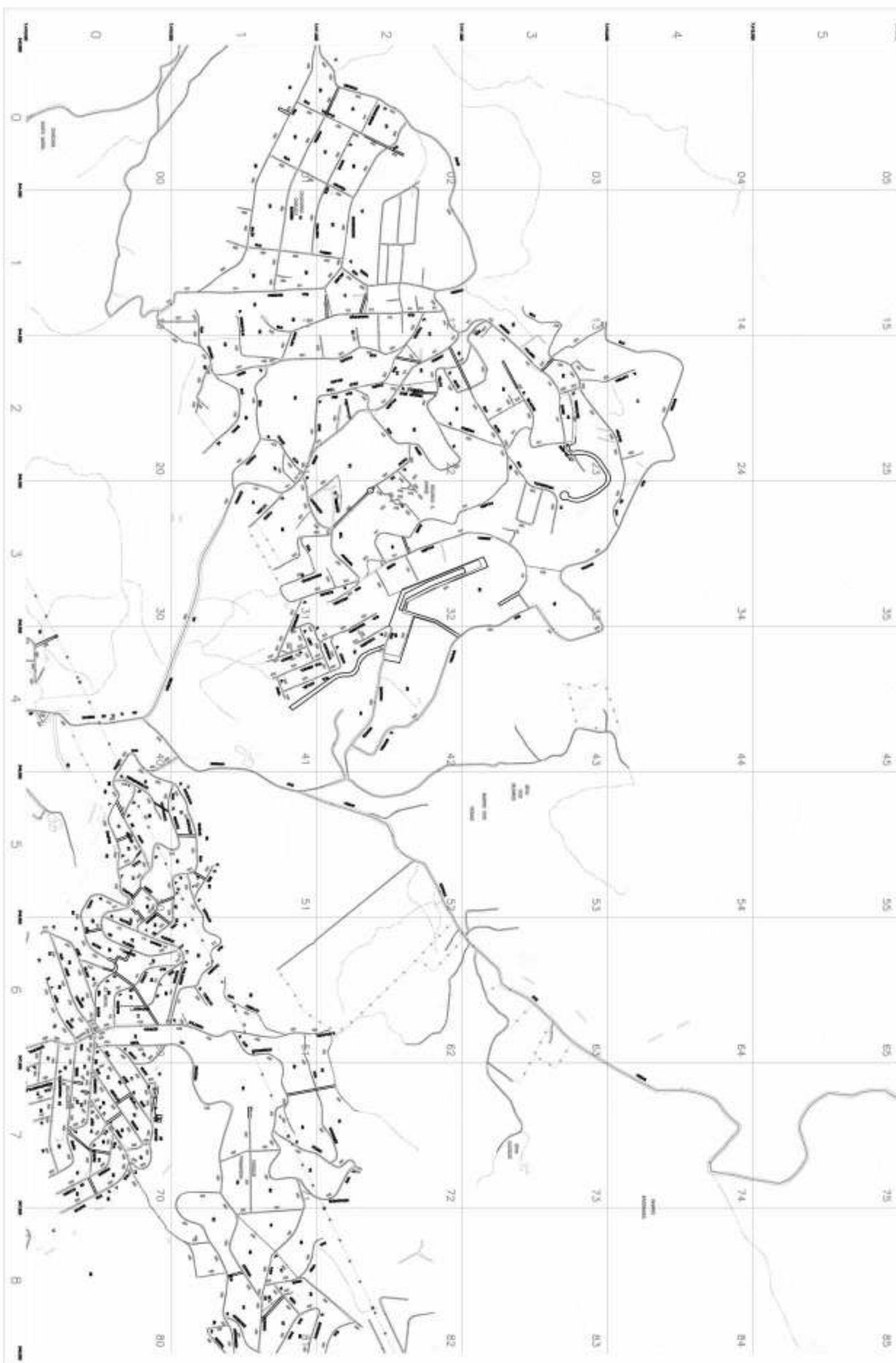

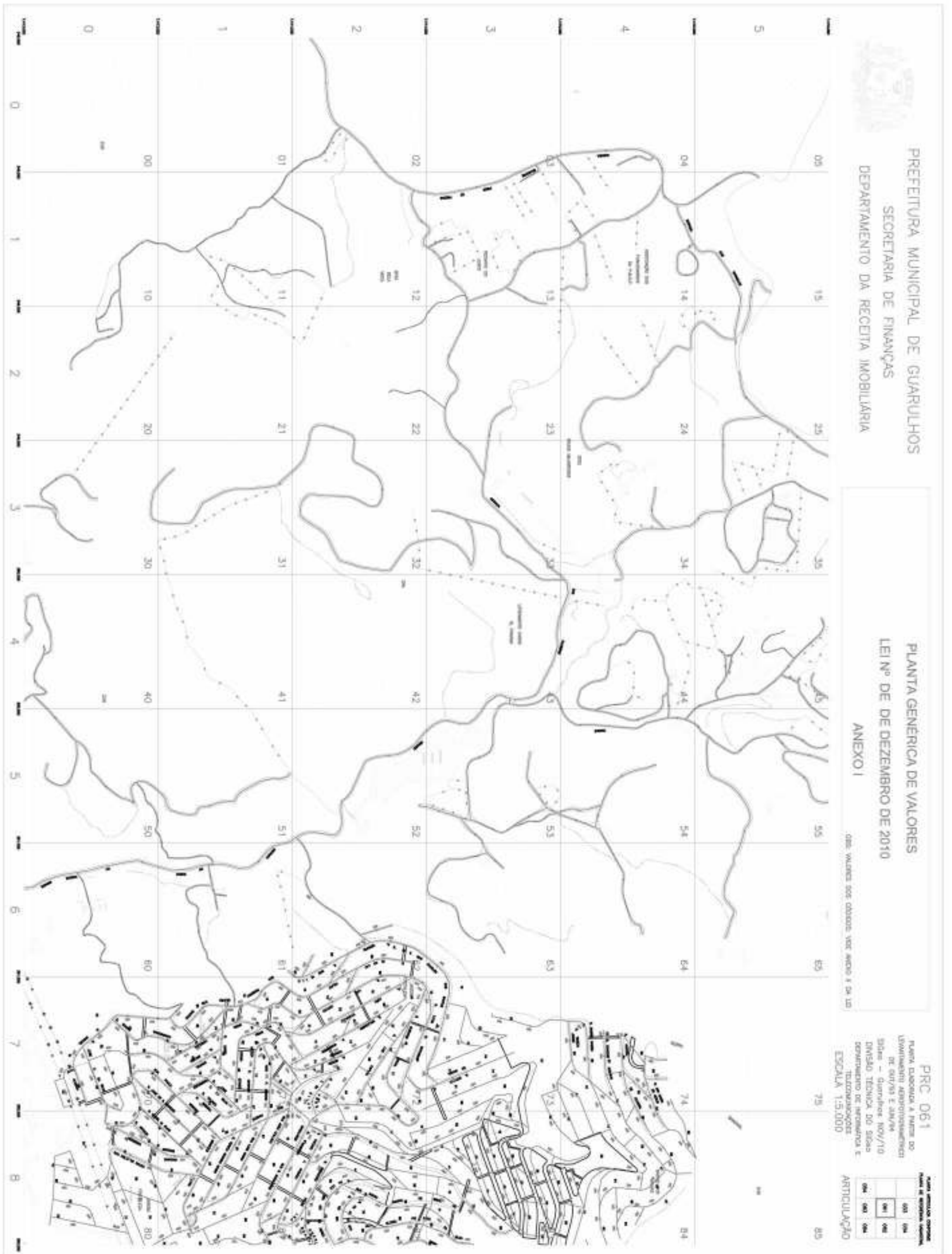



PREFEITURA MUNICIPAL DE GUARULHOS  
 SECRETARIA DE FINANÇAS  
 DEPARTAMENTO DA RECEITA IMOBILIÁRIA

PLANTA GÊNÉRICA DE VALORES  
 LEI Nº DE DEZEMBRO DE 2010  
 ANEXO I

OS VALORES SÃO DISTINGUIDOS VER ANEXO I DA LEI

PRC 082  
 PLANO DIRETORIAL A PARTIR DO  
 URBANISMO ADMINISTRATIVO  
 DE 04/78 E 08/78  
 SEME - GUARULHOS NOV/10  
 DIVISÃO TÉCNICA DO SEGO  
 DEPARTAMENTO DE ARQUITETURA E  
 TELECOMUNICAÇÕES  
 ESCALA 1:5.000

LEGENDA

01	02	03	04
05	06	07	08
09	10	11	12
13	14	15	16

ARTICULAÇÃO





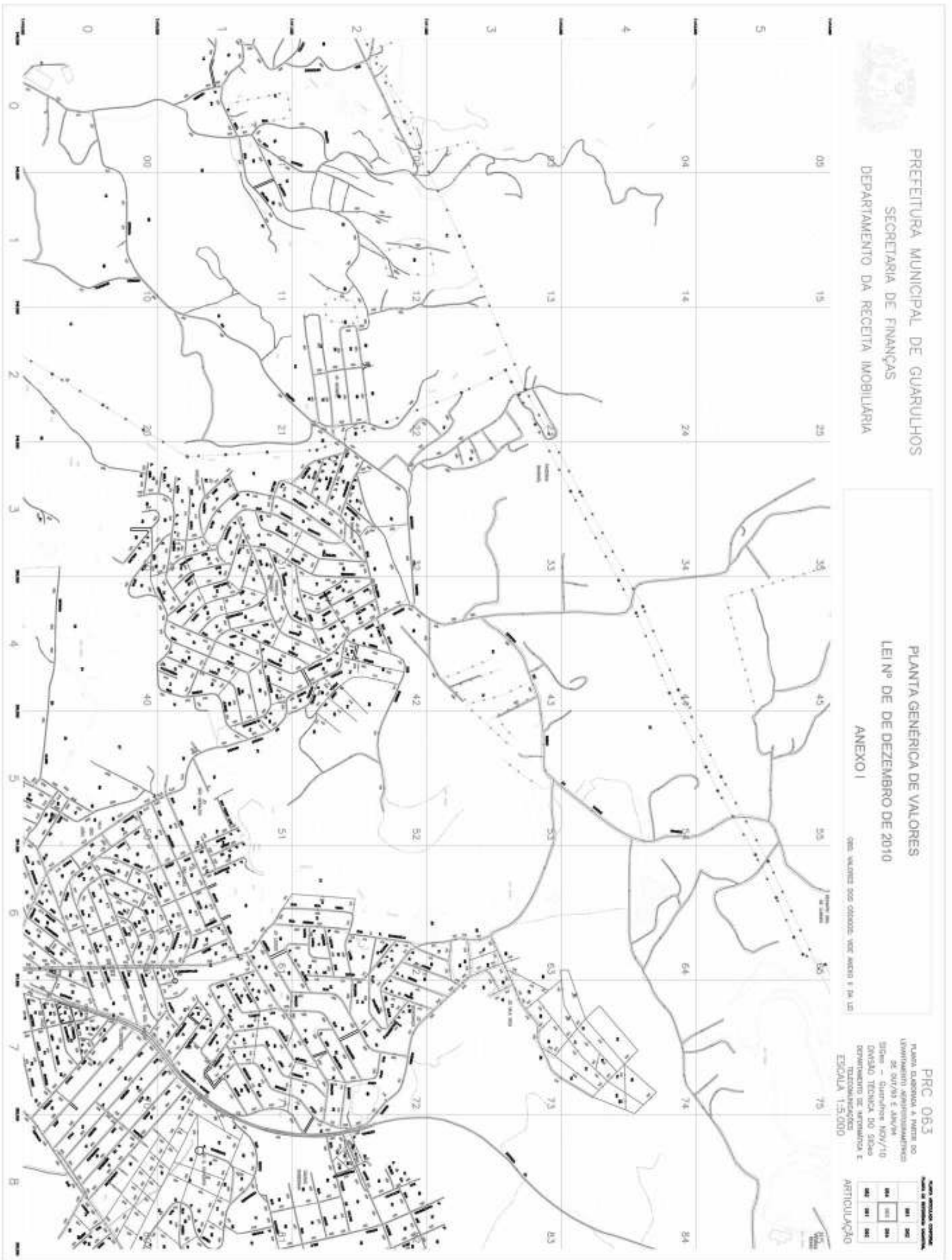

PREFEITURA MUNICIPAL DE GUARULHOS  
 SECRETARIA DE FINANÇAS  
 DEPARTAMENTO DA RECEITA IMOBILIÁRIA

PLANTA GERAL DE VALORES  
 LEI Nº DE DEZEMBRO DE 2010  
 ANEXO I

VER VALORES DOS OUTROS VIZINHOS E FAZES

PRC 063  
 PLANO DE ZONAMENTO E MATRIZ DO  
 URBANISMO ADMINISTRATIVO  
 DE 04/7/93 E 04/9/94  
 SIGMA - GUARULHOS NOV/10  
 DIVISÃO TÉCNICA DO SEPLA  
 DEPARTAMENTO DE URBANISMO E  
 TETOGRAMA/002  
 ESCALA 1:5.000

ARTICULAÇÃO

00	01	02	03
04	05	06	07
08	09	10	11
12	13	14	15



PREFEITURA MUNICIPAL DE GUARULHOS  
SECRETARIA DE FINANÇAS  
DEPARTAMENTO DA RECEITA IMOBILIÁRIA

PLANTA GÊNÉRICA DE VALORES  
LEI Nº DE DEZEMBRO DE 2010

ANEXO I

os valores são obtidos por meio de 1ª Lz

PRC 064  
PLANTA GÊNÉRICA DE VALORES DO  
LIVRAMENTO ADMINISTRATIVO  
25.007/93 E 26.007/94  
SINOPSE - GUARULHOS NOV/10  
DIVISÃO TÉCNICA DO SIOB  
DEPARTAMENTO DE APROPRIAÇÃO E  
RECEITA IMOBILIÁRIA  
ESCALA 1:5.000

SÍMBOLOS	
001	002
003	004
005	006
007	008
009	010

ARTICULAÇÃO





PREFEITURA MUNICIPAL DE GUARULHOS  
SECRETARIA DE FINANÇAS  
DEPARTAMENTO DA RECEITA IMOBILIÁRIA

PLANTA GÊNÉRICA DE VALORES  
LEI Nº DE DEZEMBRO DE 2010  
ANEXO I

PRC 071  
PLANTA GÊNÉRICA DE VALORES  
LEVANTAMENTO AEROFOTOGRAFICO  
DE 04/78 E 04/79  
SITIO - GUARULHOS NOV/78  
DIMENSAO TECNICA DO SÍTIO  
DEPARTAMENTO DE AEROFOTOGRAFIA E  
TECNOLOGIAS  
ESCALA 1:5.000

00	01
02	03
04	05

ARTICULAÇÃO

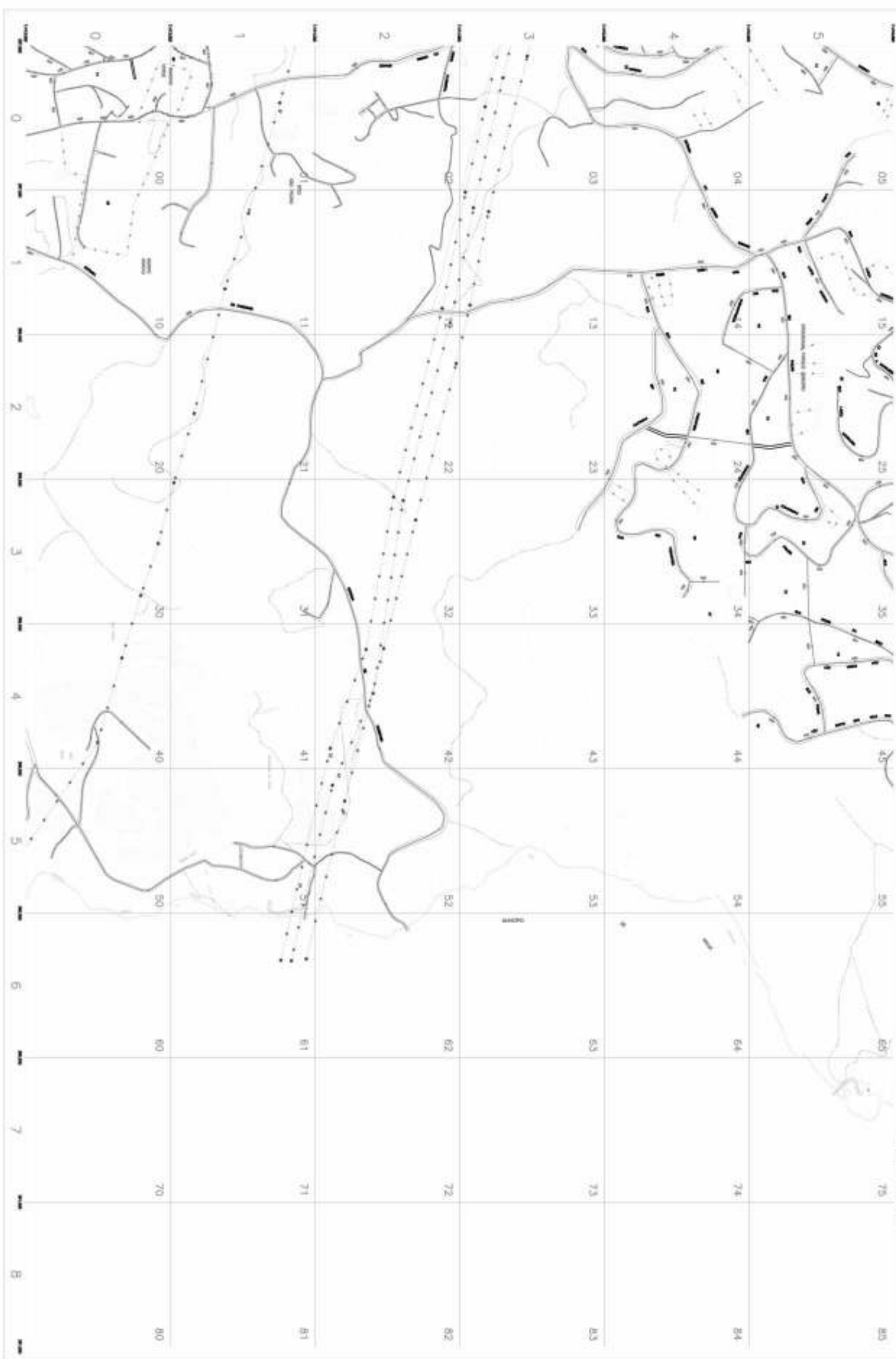



PREFEITURA MUNICIPAL DE GUARULHOS  
 SECRETARIA DE FINANÇAS  
 DEPARTAMENTO DA RECEITA IMOBILIÁRIA

LEI Nº DE DEZEMBRO DE 2000  
 ANEXO I

PLANTA GÊNÉRICA DE VALORES

PRC 073  
 PLANTA GÊNÉRICA A PARTIR DO  
 USUÁRIO: DEPARTAMENTO DE  
 RECURSOS E FINANÇAS  
 DEPARTAMENTO DE RECEITA IMOBILIÁRIA  
 DIVISÃO TÉCNICA DO SIOCA  
 DEPARTAMENTO DE ARQUITETURA E  
 URBANISMO  
 ESCALA 1:5.000

LEGENDA

001	002	003	004	005
006	007	008	009	010

ARTICULAÇÃO

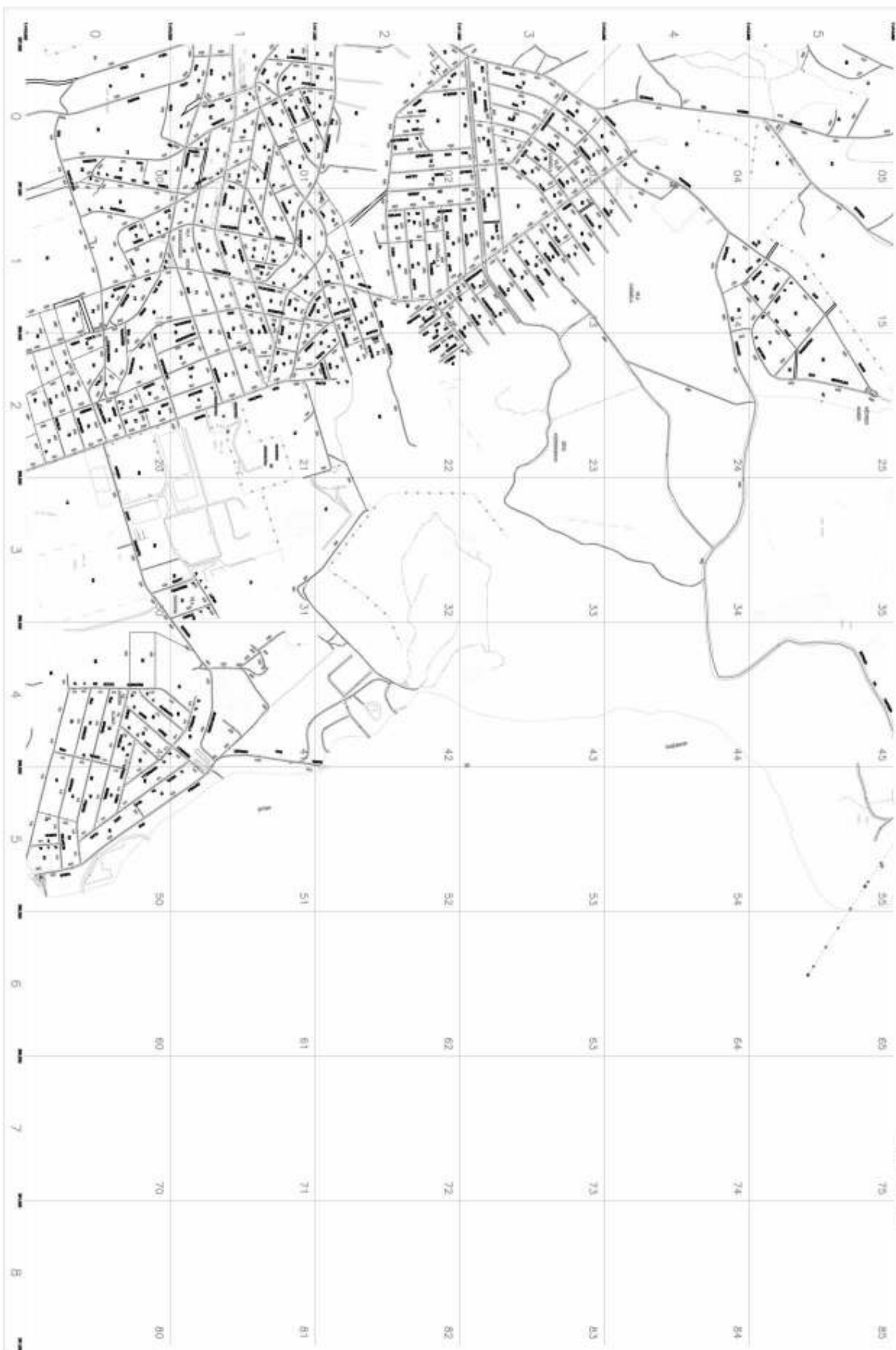





PREFEITURA MUNICIPAL DE GUARULHOS  
SECRETARIA DE FINANÇAS  
DEPARTAMENTO DA RECEITA IMOBILIÁRIA

LEI Nº DE DEZEMBRO DE 2010  
ANEXO I

PRC 081  
PLANTA, DADOS E A PARTIR DO  
LAYOUT DO APROPRIACIONADO  
DE 08/7/10 E 28/11/10  
SÍMBOLO - GUARULHOS NOV/10  
DIVISÃO TÉCNICA DO SÍMBOLO  
DEPARTAMENTO DE REVENHOS E  
TRIBUTAÇÕES  
ESCALA 1:5.000

ARTICULAÇÃO

000	000	000	000
000	000	000	000
000	000	000	000
000	000	000	000



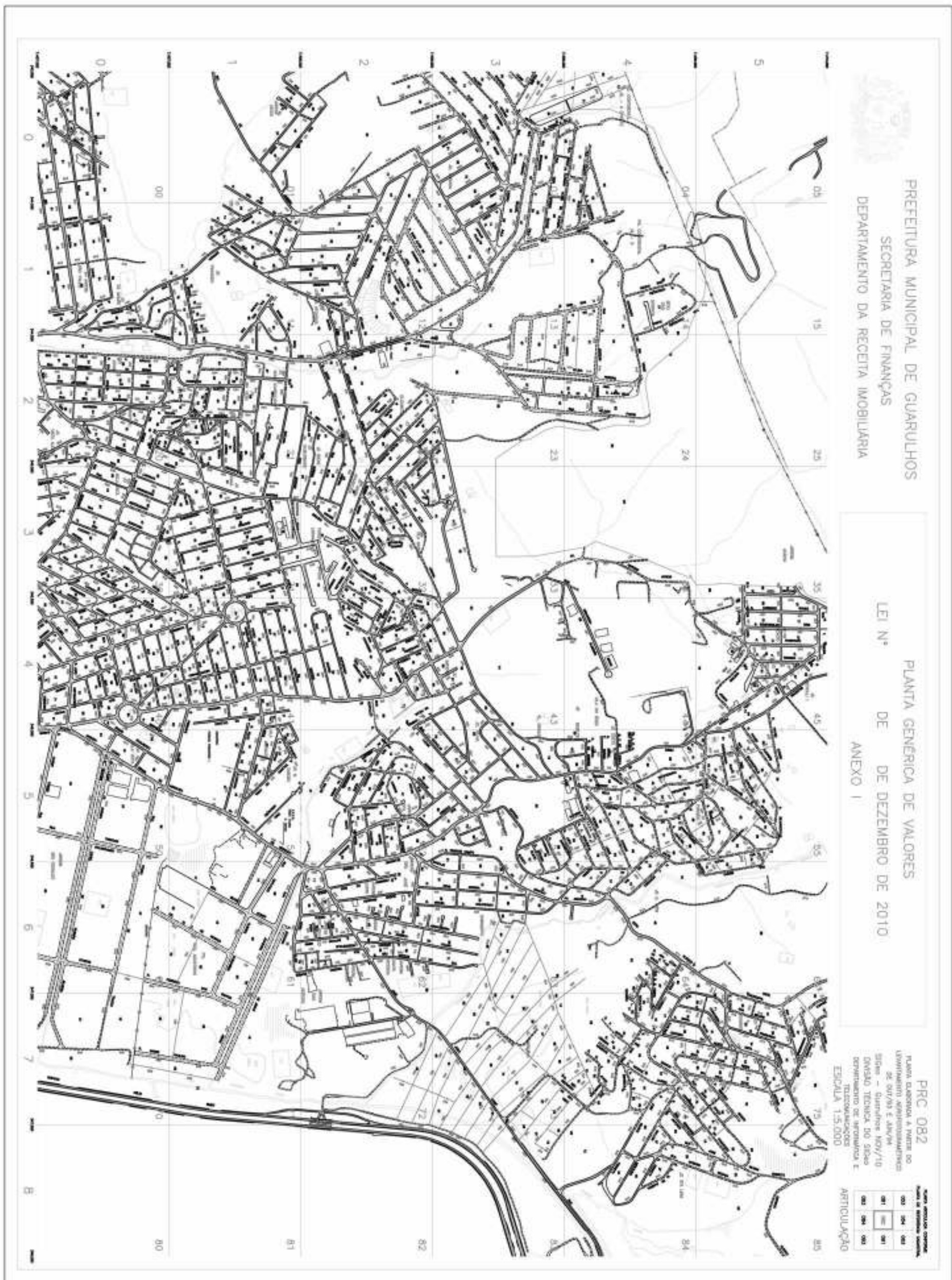

PREFEITURA MUNICIPAL DE GUARULHOS  
 SECRETARIA DE FINANÇAS  
 DEPARTAMENTO DA RECEITA IMOBILIÁRIA

LEI Nº DE DEZEMBRO DE 2010  
 ANEXO I

PRC 082  
 PLANO DIRETOR A PARTIR DO  
 URBANISMO ANTIGAMENTE  
 DE 00/78 E 24/78  
 SÍMBOLO - GUARULHOS NOV/10  
 DIVISÃO TÉCNICA DO SICA  
 DEPARTAMENTO DE ARQUITETURA E  
 TENDÊNCIAS  
 ESCALA 1:5.000

SÍMBOLOS DE ÁREAS DE INTERESSE ESPECIAL	
001	002
003	004
005	006
007	008
009	010

ARTICULAÇÃO





PREFEITURA MUNICIPAL DE GUARULHOS  
 SECRETARIA DE FINANÇAS  
 DEPARTAMENTO DA RECEITA IMOBILIÁRIA

PLANTA GÊNÉRICA DE VALORES  
 LEI Nº DE DEZEMBRO DE 2010  
 ANEXO I

PRC 083  
 PLANO DIRETOR A PARTIR DO  
 URBANISMO ANTIGAMENTE  
 DE 08/78 E 28/94  
 SEM - GUARULHOS NOV/10  
 DIVISÃO TÉCNICA DO SICA  
 DEPARTAMENTO DE ARQUITETURA E  
 ORÇAMENTOS  
 ESCALA 1:5.000

ARTICULAÇÃO

001	002
003	004
005	006





PREFEITURA MUNICIPAL DE GUARULHOS  
 SECRETARIA DE FINANÇAS  
 DEPARTAMENTO DA RECEITA IMOBILIÁRIA

PLANTA GENCÉRICA DE VALORES  
 LEI Nº DE DEZEMBRO DE 2010  
 ANEXO 1

PRC 084  
 PLANTA GENCÉRICA DE VALORES DO  
 URBANISMO APROPRIACIONADO  
 DE GUARULHOS E JARDIM  
 SÃO - GUARULHOS NOV/10  
 DIVISÃO TÉCNICA DO SÍTIOS  
 DEPARTAMENTO DE APROPRIAÇÃO E  
 TELECOMUNICAÇÕES  
 ESCALA 1:5.000

LEGENDA

001	002	003
004	005	006
007	008	009
010	011	012

ARTICULAÇÃO







PREFEITURA MUNICIPAL DE GUARULHOS  
SECRETARIA DE FINANÇAS  
DEPARTAMENTO DA RECEITA IMOBILIÁRIA

LEI Nº DE DEZEMBRO DE 2010  
ANEXO I

PRC 091  
PLANO, DISPOSTO A PARTIR DO  
LEVANTAMENTO AEROFOTOGRAFICO  
DE 50/75 E 40/70  
SIGMA - GUARULHOS NOV/10  
DIVISÃO TÉCNICA DO SIOB  
DEPARTAMENTO DE AEROFOTIA E  
FOTOCOPIAÇÃO  
ESCALA 1:5.000

LEGENDA			
001	002	003	004
005	006	007	008
009	010	011	012

ARTICULAÇÃO

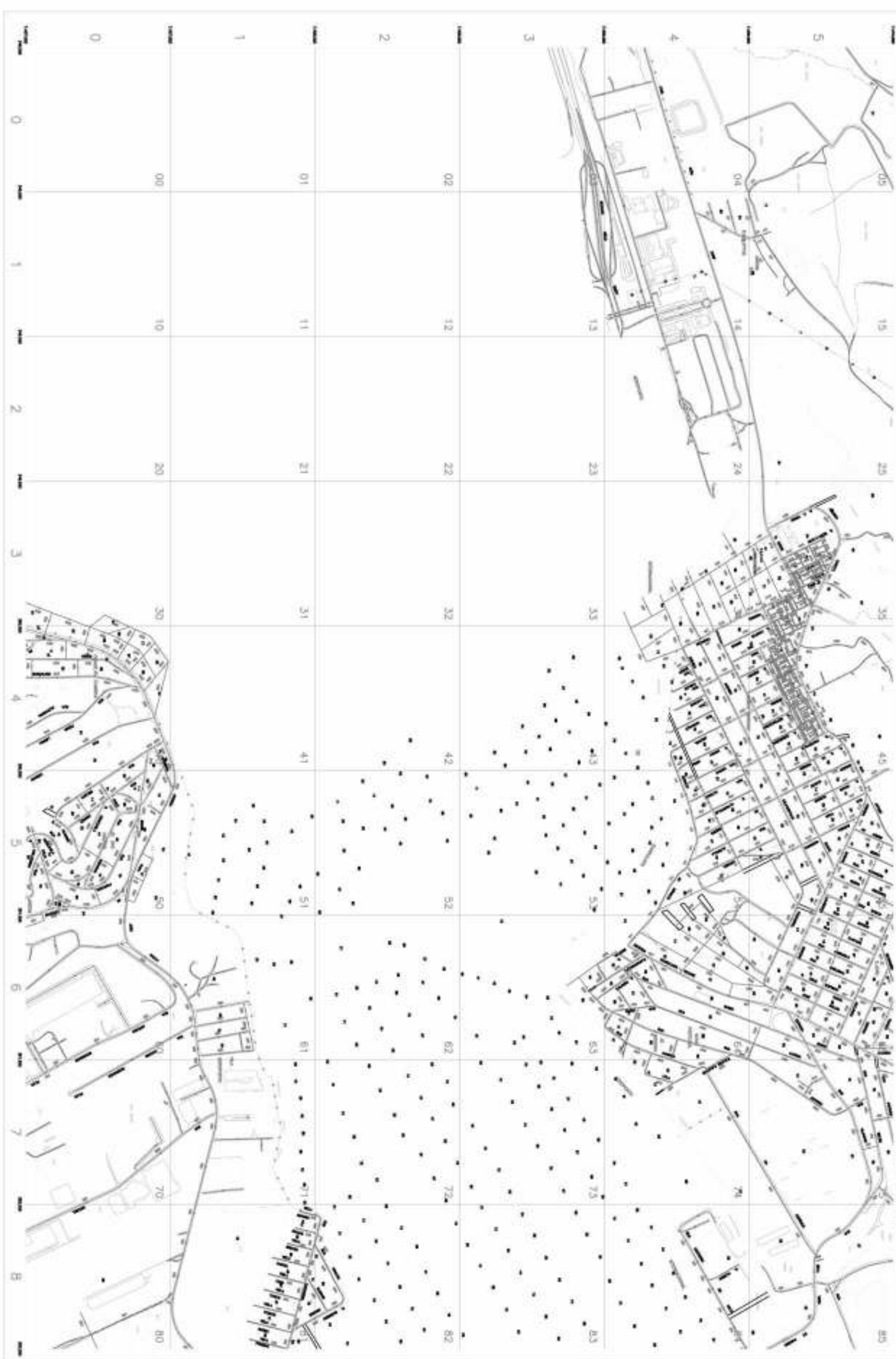



PREFEITURA MUNICIPAL DE GUARULHOS  
 SECRETARIA DE FINANÇAS  
 DEPARTAMENTO DA RECEITA IMOBILIÁRIA

PLANTA GÊNÉRICA DE VALORES  
 LEI Nº DE DEZEMBRO DE 2010  
 ANEXO I

PRC 092  
 PLANO CADASTRAL A PARTIR DO  
 LOTEAMENTO AEROSFÉRICO  
 DE 02/93 E 24/94  
 SÍMBOLO - GUARULHOS NOV/10  
 DIVISÃO TÉCNICA DO SIOB  
 ATUALIZAÇÃO DE 2010  
 ESCALA 1:5.000

FOLHA DE ABREVIAÇÃO	
001	001
002	002
003	003
004	004
005	005





PREFEITURA MUNICIPAL DE GUARULHOS  
 SECRETARIA DE FINANÇAS  
 DEPARTAMENTO DA RECEITA IMOBILIÁRIA

PLANTA GÊNÉRICA DE VALORES  
 LEI Nº DE DEZEMBRO DE 2010  
 ANEXO I

PRC 093  
 PLANTA GÊNÉRICA E PARTE DO  
 LEVANTAMENTO AEROFOTOGRAFICO  
 DE 09/78 E 04/79  
 SÍMBOLO - GUARULHOS NOV/78  
 DIVISÃO TÉCNICA DO SÍMBOLO  
 DEPARTAMENTO DE AEROFOTOGRAFIA E  
 FOTOCOPIAÇÃO  
 ESCALA 1:5.000

LEGENDA DE SÍMBOLOS

100	101	102
103	104	105
106	107	108
109	110	111

ARTICULAÇÃO







PREFEITURA MUNICIPAL DE GUARULHOS  
 SECRETARIA DE FINANÇAS  
 DEPARTAMENTO DA RECEITA IMOBILIÁRIA

PLANTA GÊNÉRICA DE VALORES  
 LEI Nº DE DEZEMBRO DE 2010  
 ANEXO I

PRC 094  
 PLANTA GÊNÉRICA A PARTIR DO  
 LOTEAMENTO ARTURIMARINHA  
 DE 08/78 E 28/78  
 SÍMBOLO - GUARULHOS NOV/10  
 DIVISÃO TÉCNICA DO SÍMBOLO  
 DEPARTAMENTO DE ARQUITETURA E  
 URBANISMO  
 ESCALA 1:5.000

ARTICULAÇÃO

101	102	103
104	105	106
107	108	109







PREFEITURA MUNICIPAL DE GUARULHOS  
 SECRETARIA DE FINANÇAS  
 DEPARTAMENTO DA RECEITA IMOBILIÁRIA

PLANTA GÊNÉRICA DE VALORES  
 LEI Nº DE DEZEMBRO DE 2010  
 ANEXO I

PRC 101  
 PLANTA GÊNÉRICA A PARTIR DO  
 LAYOUT DE APROVAÇÃO  
 DE 09/08 E ANEXOS  
 SÍMBOLO - GUARULHOS NOV/10  
 DIVISÃO TÉCNICA DO SICA  
 DEPARTAMENTO DE ARQUITETURA E  
 TERRACOTAGEM  
 ESCALA 1:5.000

LEGENDA

004	012	
000	000	
004	000	

ARTICULAÇÃO



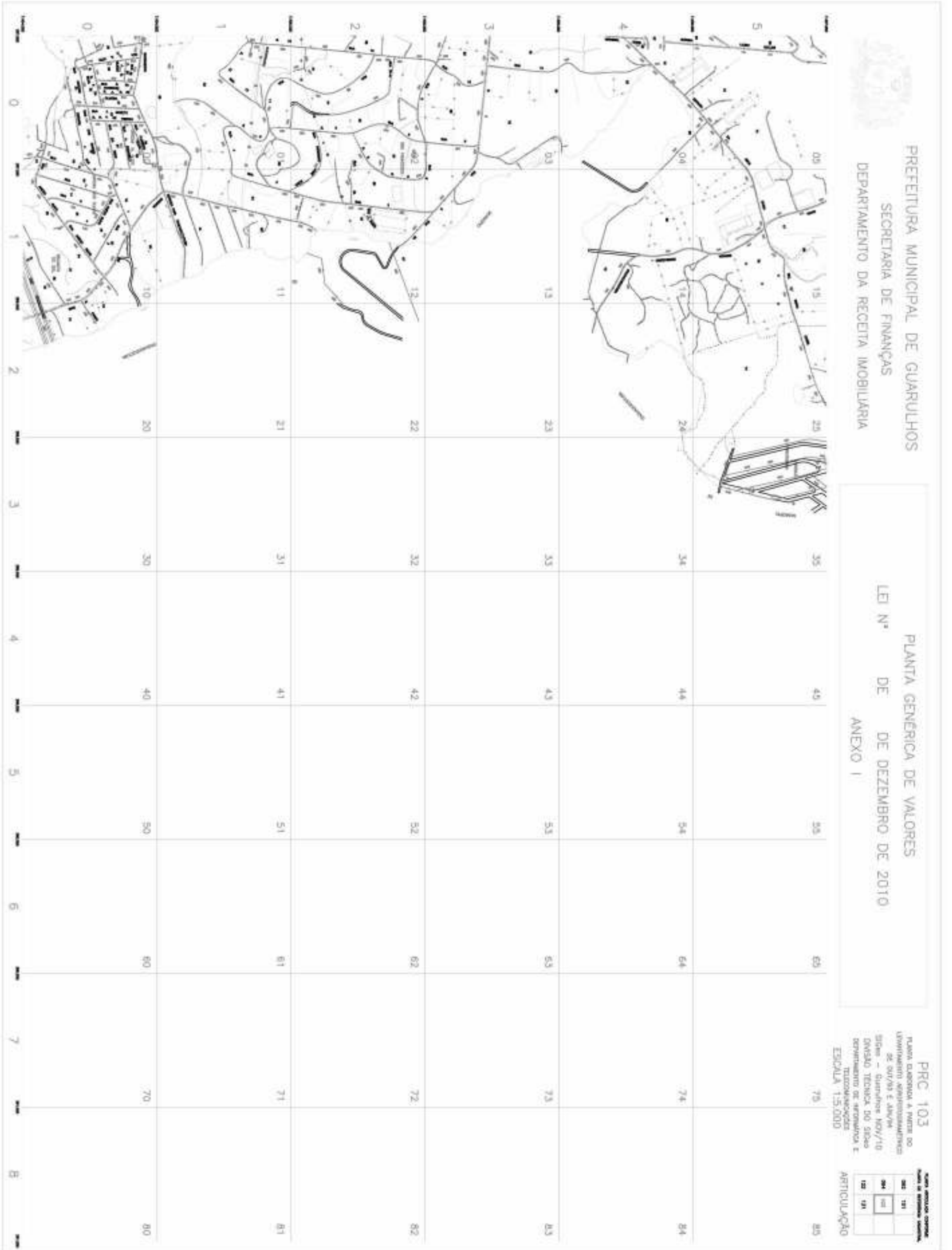



PREFEITURA MUNICIPAL DE GUARULHOS  
 SECRETARIA DE FINANÇAS  
 DEPARTAMENTO DA RECEITA IMOBILIÁRIA

PLANTA GÊNÉRICA DE VALORES  
 LEI Nº DE DEZEMBRO DE 2001  
 ANEXO I

PRC 111  
 PLANO ORÇAMENTÁRIO, A PARTIR DO  
 LAYOUT DE APROVAÇÃO Nº  
 28/001/05 E ANEXOS  
 SIGES - GUARULHOS NOV/10  
 DIVISÃO TÉCNICA DO SIGES  
 DEPARTAMENTO DE ARQUITETURA E  
 TELECOMUNICAÇÕES  
 ESCALA 1:5.000

LEGENDA

01	02	03
04	05	06
07	08	09
10	11	12
13	14	15

ARTICULAÇÃO





PREFEITURA MUNICIPAL DE GUARULHOS  
 SECRETARIA DE FINANÇAS  
 DEPARTAMENTO DA RECEITA IMOBILIÁRIA

LEI Nº DE DEZEMBRO DE 2010  
 ANEXO I

PRC 112  
 PLANTA GERAL DA PARTE DO  
 LOTEAMENTO AERONÁUTICO  
 DE GUARULHOS E ANEXO  
 SÍTIO - GUARULHOS NOV/10  
 DIVISÃO TÉCNICA DO SÍTIO  
 DEPARTAMENTO DE AERONÁUTICA E  
 TELECOMUNICAÇÕES  
 ESCALA 1:5.000

ARTICULAÇÃO

112	113	114	115
116	117	118	119







PREFEITURA MUNICIPAL DE GUARULHOS  
 SECRETARIA DE FINANÇAS  
 DEPARTAMENTO DA RECEITA IMOBILIÁRIA

PLANTA GÊNÉRICA DE VALORES  
 LEI Nº DE DEZEMBRO DE 2010  
 ANEXO I

PRC 113  
 PLANO DIRETOR A PARTIR DO  
 LAYOUT DE APROVAÇÃO Nº  
 DE 007/05 E ANEXO  
 SIGMA - GUARULHOS NOV/10  
 DIVISÃO TÉCNICA DO SETOR  
 DE PLANEJAMENTO DE APROVAÇÃO E  
 DISTRIBUIÇÃO  
 ESCALA 1:5.000

ARTICULAÇÃO

111	112
113	

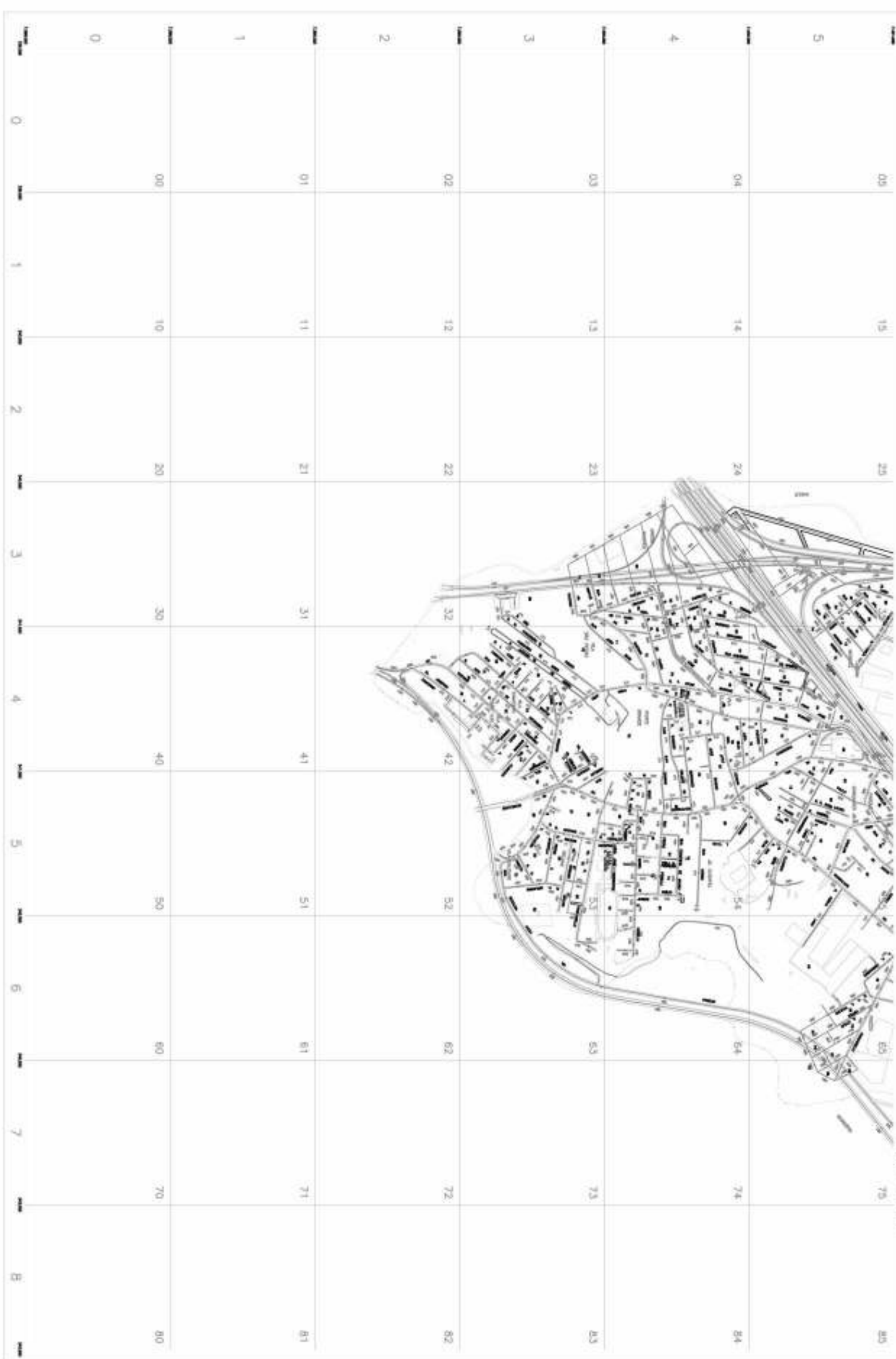

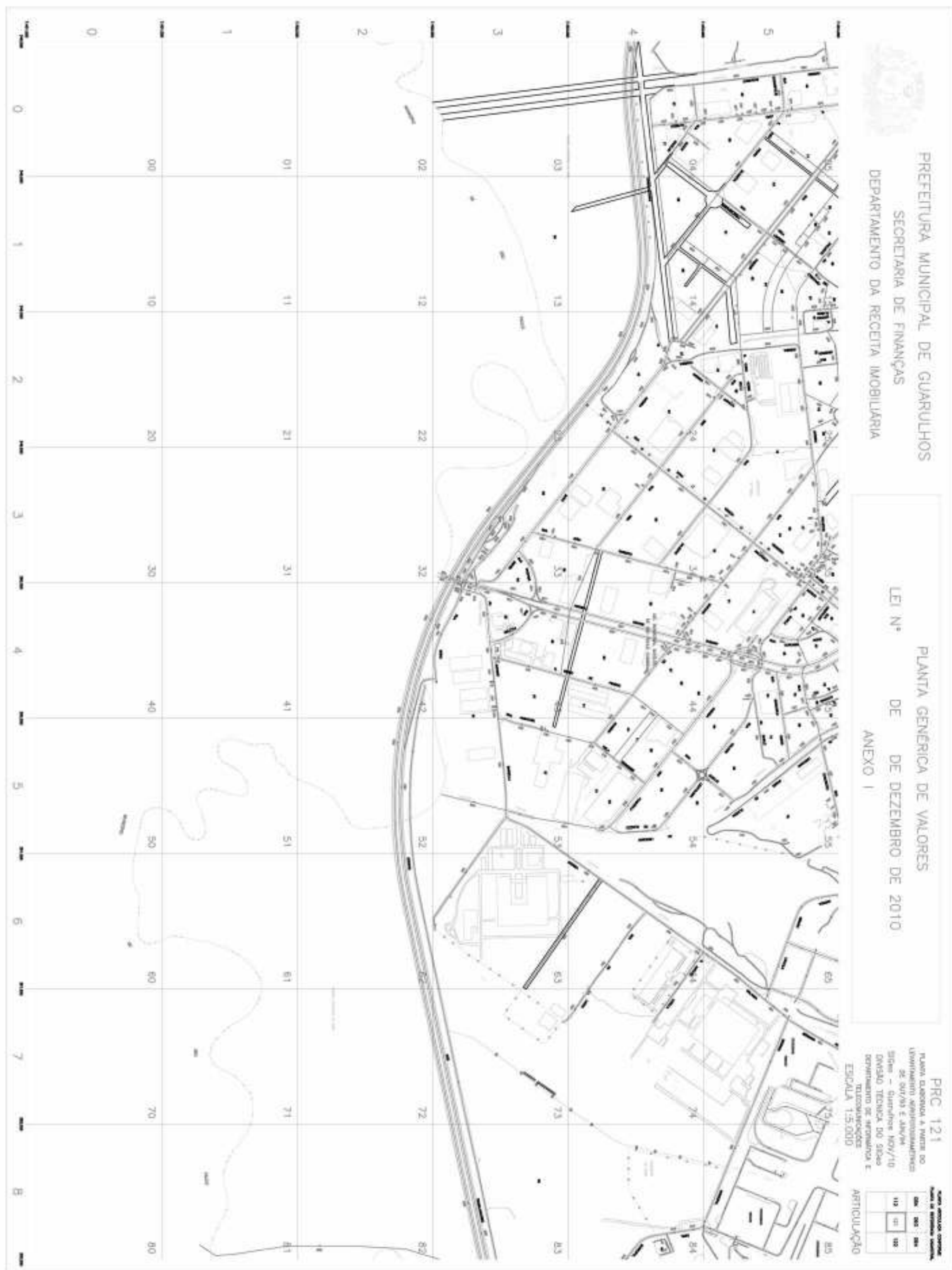



PREFEITURA MUNICIPAL DE GUARULHOS  
 SECRETARIA DE FINANÇAS  
 DEPARTAMENTO DA RECEITA IMOBILIÁRIA

PLANTA GÊNÉRICA DE VALORES  
 LEI Nº DE DEZEMBRO DE 2010  
 ANEXO I

PRC 122  
 PLANTA GÊNÉRICA A PARTIR DO  
 LAYOUT DE APROVAÇÃO DE  
 25/07/09 E AMPLIAÇÃO  
 SICA - GUARULHOS NOV/10  
 DIVISÃO TÉCNICA DO SETOR  
 DEPARTAMENTO DE ARQUITETURA E  
 PATRIMÔNIO HISTÓRICO  
 ESCALA 1:5.000

LEGENDA

000	001	002
003	004	005

ARTICULAÇÃO

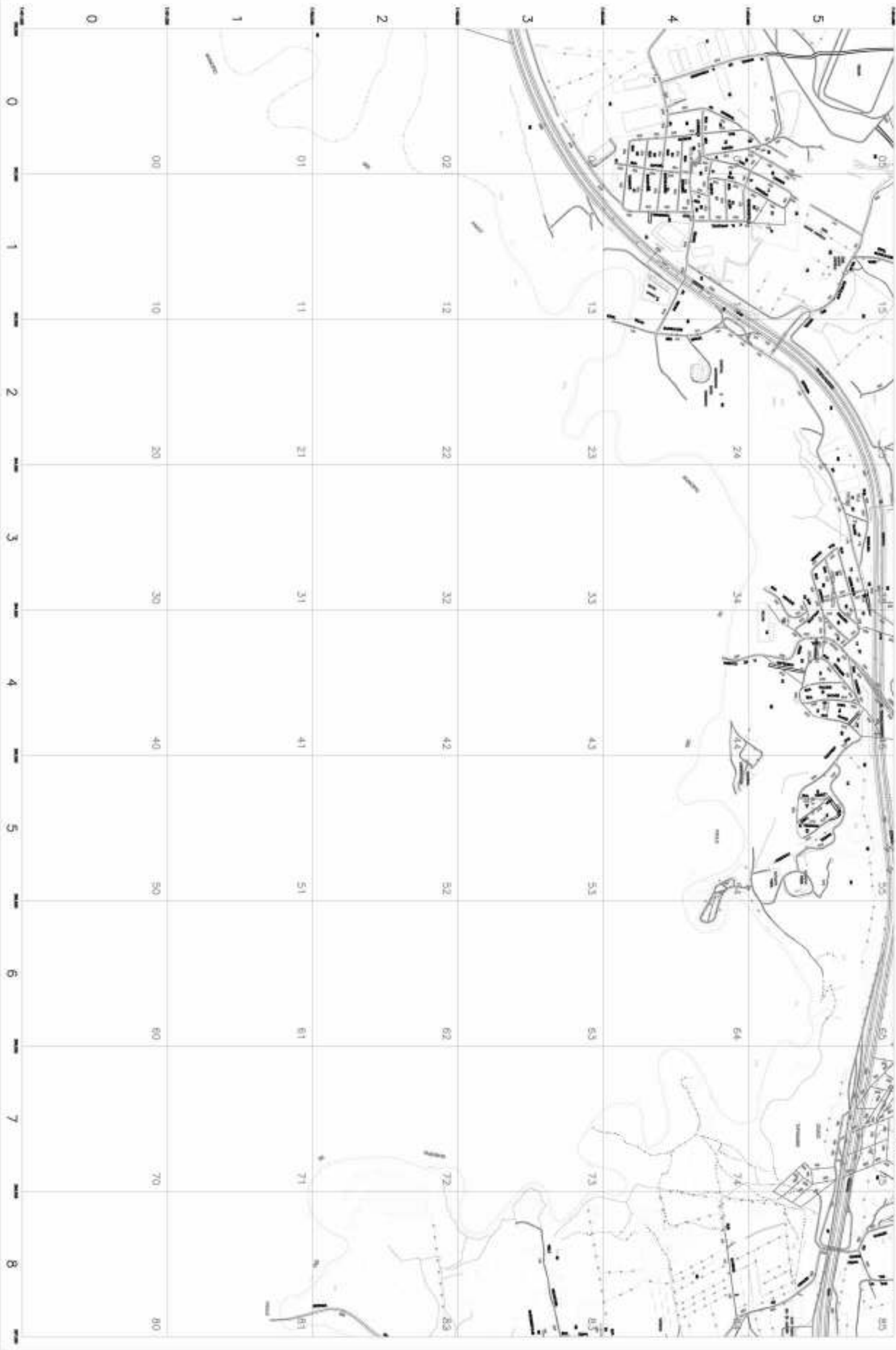

PREFEITURA MUNICIPAL DE GUARULHOS  
 SECRETARIA DE FINANÇAS  
 DEPARTAMENTO DA RECEITA IMOBILIÁRIA

PLANTA GÊNÉRICA DE VALORES  
 LEI Nº DE DE DEZEMBRO DE 2010  
 ANEXO I

PRC 131  
 PLANO DIRETOR A PARTIR DO  
 URBANISMO ADMINISTRATIVO  
 DE 04/78 E 28/78  
 SEM - GUARULHOS NOV/10  
 DIVISÃO TÉCNICA DO SISA  
 DEPARTAMENTO DE ADMINISTRAÇÃO E  
 FINANÇAS  
 ESCALA 1:5.000

ARTICULAÇÃO

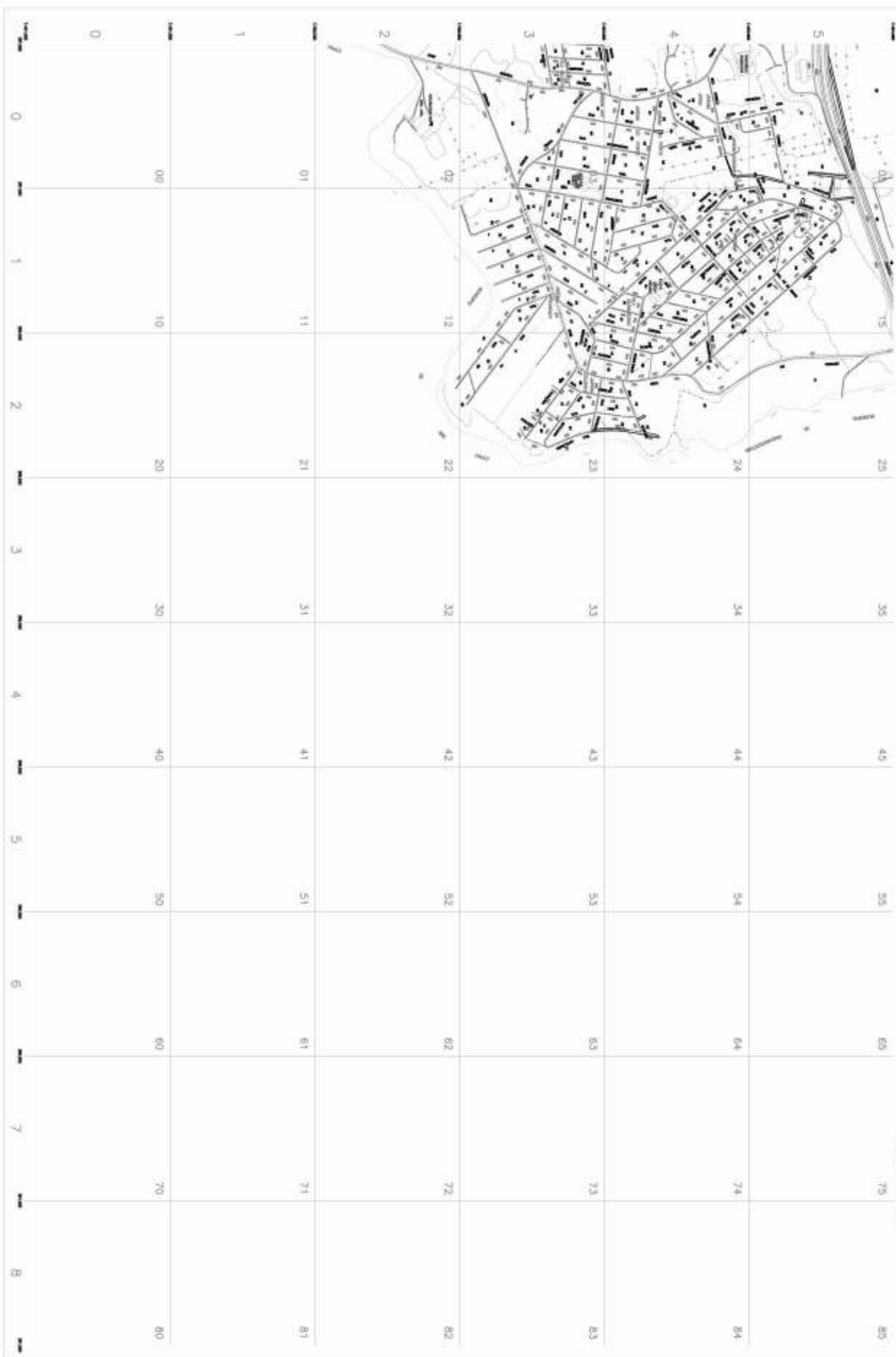



**ANEXO II**

**TABELA DE VALORES POR METRO QUADRADO (M2) DE TERRENO  
CORRESPONDENTES AOS CÓDIGOS CONSTANTES NA  
PLANTA GENÉRICA DE VALORES (PGV),  
ANO DE REFERÊNCIA - 2010**

Valores em Reais e Unidades Fiscais de Guarulhos (UFG)

UFG = R\$ 1,9877

Código	Valor (R\$)	Valor (UFG)
018	6,51	3,2753
026	9,77	4,9130
034	13,02	6,5506
042	21,16	10,6448
059	24,41	12,2825
067	30,92	15,5578
075	35,81	18,0143
083	40,69	20,4708
091	45,57	22,9273
109	50,46	25,3838
117	55,34	27,8403
125	58,59	29,4779
133	65,10	32,7533
141	71,61	36,0286
158	78,12	39,3039
166	81,38	40,9416
174	85,45	42,9887
182	87,89	44,2170
190	91,15	45,8546
208	96,03	48,3111
216	102,54	51,5865
224	107,42	54,0430
232	112,30	56,4994
240	118,81	59,7748
257	123,70	62,2313
265	128,58	64,6878
273	133,46	67,1442
281	138,35	69,6008
299	143,23	72,0573
307	149,74	75,3326
315	156,25	78,6079
323	161,13	81,0645
331	167,64	84,3398
349	172,52	86,7962
356	179,04	90,0716
364	185,55	93,3470
372	192,06	96,6222
380	198,57	99,8976
398	206,70	103,9918

Código	Valor (R\$)	Valor (UFG)
406	213,21	107,2671
414	219,73	110,5424
422	224,61	112,9990
430	227,86	114,6366
448	231,12	116,2742
455	234,37	117,9119
463	237,63	119,5496
471	240,88	121,1873
480	247,39	124,4626
497	253,90	127,7379
505	260,42	131,0133
513	270,18	135,9262
521	276,69	139,2016
539	283,20	142,4770
547	289,71	145,7522
554	296,22	149,0276
562	302,73	152,3030
570	309,24	155,5782
588	317,38	159,6724
597	333,66	167,8607
604	349,93	176,0491
611	374,35	188,3316
620	390,62	196,5199
638	423,17	212,8966
646	455,73	229,2733
653	504,55	253,8382
661	569,66	286,5916
670	618,49	311,1566
687	667,31	335,7215
696	764,97	384,8515
703	813,80	409,4166
711	976,56	491,2998
729	1.302,08	655,0665
737	1.464,84	736,9498
745	1.546,21	777,8914
752	1.627,59	818,8331
760	1.708,97	859,7748
779	1.953,11	982,5998
787	2.766,91	1392,0163

**ANEXO III**

**CLASSIFICAÇÃO DE TIPO E VALORES DE  
METRO QUADRADO DE CONSTRUÇÃO**

UFG = R\$ 1,9877 – data base – novembro/2010

TIPO		PADRÃO
11	Edificações Residenciais térreas ou assobradadas, com ou sem subsolo	Rústico
		Econômico
		Simplex
		Médio
		Superior
20	Condomínio Residencial Horizontal	Fino
		Econômico
		Simplex
		Médio
		Superior
30	Condomínio Vertical Residencial / Prédio de Apartamentos	Fino
		Econômico
		Simplex
		Médio
		Superior
40	Condomínio Comercial / Prestação de Serviços	Fino
		Simplex
		Médio
		Superior
50	Edificações comerciais, de serviços ou mistas, com um ou mais pavimentos, com ou sem subsolo.	Fino
		Simplex
		Médio
		Superior
60	Edificações industriais, galpões e oficinas	Fino
		Econômico
		Simplex
		Médio
70	Coberturas, abrigos e telheiros	Superior
		Médio
		Simplex
80	Garagens	Edifício Garagem
90	Especiais	Caixas Eletrônicos
		Antenas de transmissão/retransmissão
		Tanques agregados ao solo

**ANEXO III**  
**CLASSIFICAÇÃO DE TIPO E VALORES DE**  
**METRO QUADRADO DE CONSTRUÇÃO**  
UFG = R\$ 1,9877 – data base – novembro/2010

<i>TIPO 11 - Edificações Residenciais térreas ou assobradadas, com ou sem subsolo</i>		
TIPO	DESCRIÇÃO	CARACTERÍSTICAS
11.1	Rústico	Arquitetura: Construídas sem preocupação com o projeto; Acabamento externo: Fachadas desprovidas de revestimentos; Estrutura: Construídas em alvenaria simples; Esquadrias: Madeira rústica e/ou ferro simples sem pintura, geralmente reaproveitadas; Cobertura: Telhas de barro ou fibrocimento ondulada sobre madeiramento não estruturada e sem forro; Área Externa: Piso de terra batida ou cimento rústico; Características: Edificações associadas à autoconstrução, geralmente são térreas, caracterizam-se pelos materiais construtivos essenciais e aplicação de poucos acabamentos. Área: Normalmente até 60m <sup>2</sup>
<b>Valor por metro quadrado:</b>		<b>R\$ 360,00</b>   <b>181,1139 UFG</b>
11.2	Econômico	Arquitetura: Construída sem preocupação com o projeto; Acabamento externo: Revestimento rústico; pintura à cal; Estrutura: Construída em alvenaria e normalmente sem estrutura portante; Esquadrias: Madeira rústica e/ou ferro simples sem pintura; Cobertura: Laje pré-moldada ou telha de barro ou em fibrocimento ondulada sobre madeiramento não estruturado e sem forro; Área Externa: Piso de terra batida ou cimento rústico; Características: Edificações associadas à autoconstrução, geralmente são térreas, caracterizam-se pelos materiais construtivos essenciais e aplicações de poucos acabamentos; Área: Normalmente até 85m <sup>2</sup>
<b>Valor por metro quadrado:</b>		<b>R\$ 540,00</b>   <b>271,6708 UFG</b>

**ANEXO III**  
**CLASSIFICAÇÃO DE TIPO E VALORES DE**  
**METRO QUADRADO DE CONSTRUÇÃO**  
UFG = R\$ 1,9877 – data base – novembro/2010

11.3	Simple	Arquitetura: Projeto arquitetônico simples; Acabamento externo: Fachadas normalmente pintada a látex sobre emboço ou reboco, podendo ter, na fachada principal, aplicação de pastilhas, cerâmicas ou equivalentes; Estrutura: Simples de concreto e alvenaria de tijolos de barro ou de blocos de concreto, revestidas interna e externamente; Esquadrias: Madeira, ferro e/ou alumínio de padrão popular; Cobertura: Em laje pré-moldada impermeabilizada ou telhas de cimento amianto ou barro sobre estrutura de madeira, com forro; Área Externa: Sem tratamentos especiais, eventualmente pisos cimentados ou revestidos com caco de cerâmica ou cerâmica comum; Características: É predominante a utilização de materiais construtivos e acabamentos econômicos e simples; Área: Normalmente até 120m <sup>2</sup>
<b>Valor por metro quadrado:</b>		<b>R\$ 720,00</b>   <b>362,2277 UFG</b>
11.4	Médio	Arquitetura: Alguma preocupação com o projeto arquitetônico; Acabamento externo: Fachada normalmente pintada a látex sobre emboço ou reboco usualmente na fachada principal com aplicação de pedras, pastilhas ou equivalentes; Estrutura: Mista de concreto e alvenaria, revestida interna e externamente. Esquadrias: Caixilhos de ferro, madeira ou de alumínio e janelas com venezianas de madeira ou de alumínio de padrão comercial; Cobertura: Em laje pré-moldada impermeabilizada ou telhas de barro apoiadas em estrutura de madeira, com forro; Área Externa: Com pisos cimentados ou revestidos com cerâmica comum, podendo apresentar jardins; Características: É predominante a utilização de materiais construtivos convencionais e pela aplicação de acabamentos de boa qualidade, porém, padronizados e fabricados em série; Área: Normalmente até 200m <sup>2</sup>
<b>Valor por metro quadrado:</b>		<b>R\$ 900,00</b>   <b>452,7846 UFG</b>

**ANEXO III**  
**CLASSIFICAÇÃO DE TIPO E VALORES DE**  
**METRO QUADRADO DE CONSTRUÇÃO**  
UFG = R\$ 1,9877 – data base – novembro/2010

11.5	Superior	Arquitetura: Projeto arquitetônico planejado no tocante à detalhes personalizados nas fachadas; Acabamento externo: Fachadas pintadas a látex sobre massa corrida, textura acrílica ou com aplicação de pedras ou equivalentes; Estrutura: Mista de concreto e alvenaria, revestida interna e externamente; Esquadrias: Madeira estruturada, alumínio, caracterizadas por trabalhos e projetos especiais; Cobertura: Em laje pré-moldada impermeabilizada ou telhas de cerâmica, com forro na própria base, gesso ou madeira. Cobertura de telhas de barro sobre estrutura de madeira ou lajes maciças impermeabilizadas com proteção térmica; Área Externa: Ajudinadas e pavimentadas com pedras ou cerâmicas especiais, eventualmente dotada de piscina ou churrasqueira; Características: É predominante a utilização de materiais construtivos e acabamento de boa qualidade, alguns fabricados sobre encomenda. Área: Normalmente até 300m <sup>2</sup>
<b>Valor por metro quadrado:</b>		<b>R\$ 1.170,00</b>   <b>588,6200 UFG</b>
11.6	Fino	Arquitetura: Projeto arquitetônico peculiar, demonstrando preocupação com funcionalidade e a harmonia entre os materiais construtivos, assim como, com os detalhes dos acabamentos aplicados; Acabamento externo: Fachadas pintadas a látex acrílico sobre massa corrida, textura ou com aplicação de pedras especiais ou materiais equivalentes, com detalhes definindo um estilo arquitetônico; Estrutura: De alvenaria, concreto armado revestido ou aparente; Esquadrias: Madeira ou de alumínio ou PVC com detalhes de projeto específico e utilizando ferragens especiais; Cobertura: Em laje impermeabilizada, obedecendo a projeto específico e com proteção térmica ou telhas de cerâmica ou ardósia, sobre estrutura de madeira; Área Externa: Planejada, atendendo projeto de paisagismo, podendo ter piscina, quadra esportiva ou churrasqueira; Características: É predominante a utilização de materiais construtivos e acabamentos especiais, geralmente produzidos sob encomenda; Área: Normalmente acima de 300m <sup>2</sup>
<b>Valor por metro quadrado:</b>		<b>R\$ 1.530,00</b>   <b>769,7339 UFG</b>

**ANEXO III**  
**CLASSIFICAÇÃO DE TIPO E VALORES DE**  
**METRO QUADRADO DE CONSTRUÇÃO**  
UFG = R\$ 1,9877 – data base – novembro/2010

<i>TIPO 20 - Condomínio Residencial Horizontal</i>		
TIPO	DESCRIÇÃO	CARACTERÍSTICAS
20.1	Econômico	Arquitetura: Construída sem preocupação com o projeto; Unidades: Unidades germinadas, sem quintal lateral privativo, normalmente constituídas de sala, um ou mais dormitórios, banheiro, cozinha e área de serviço isolada; Esquadrias: Ferro, veneziana de PVC ou de alumínio do tipo econômico; Acabamento externo: Revestimento rústico; pintura à látex; Área Externa: Piso de terra batida ou cimento rústico; Dependências acessórias: Geralmente sem dependência; Características: É predominante a utilização de materiais construtivos essenciais e pelo emprego de poucos acabamentos; Área: Normalmente até 60m <sup>2</sup>
<b>Valor por metro quadrado:</b>		<b>R\$ 540,00</b>   <b>271,6708 UFG</b>
20.2	Simple	Arquitetura: Projeto arquitetônico simples; Unidades: Unidades germinadas, com ou sem quintal lateral privativo, normalmente constituídas de sala, um ou mais dormitórios, banheiro, cozinha e área de serviço conjugada ou isolada no fundo do terreno; Acabamento externo: Fachadas normalmente pintada a látex sobre emboço ou reboco, podendo ter aplicação de pastilhas, cerâmicas ou equivalentes, na principal; Esquadrias: Ferro, veneziana de PVC ou de alumínio do tipo comum; Dependências acessórias: Dotado de guarita e eventualmente pode haver espaço para estacionamento contendo vagas de uso coletivo; Característica: É predominante a utilização de acabamentos econômicos, porém de boa qualidade, tanto nas áreas privativas como de uso comum; Área: Normalmente até 85m <sup>2</sup>
<b>Valor por metro quadrado:</b>		<b>R\$ 720,00</b>   <b>362,2277 UFG</b>

**ANEXO III**  
**CLASSIFICAÇÃO DE TIPO E VALORES DE**  
**METRO QUADRADO DE CONSTRUÇÃO**  
UFG = R\$ 1,9877 – data base – novembro/2010

20.3	Médio	Arquitetura: Apresenta alguma preocupação com a forma arquitetônica; Unidades: Germinadas ou não, com ou sem quintal lateral privativo, uma ou mais vagas privativas em frente. Unidades contendo sala para dois ambientes, cozinha e área de serviço isolada, dois ou três dormitórios (podendo um deles ter banheiro privativo), podendo possuir, também, dependência de empregada; Acabamento externo: Fachada normalmente pintada a látex sobre emboço ou reboco, usualmente com aplicação de pedras, pastilhas ou equivalentes, na principal; Esquadrias: Caixilhos de ferro, madeira ou de alumínio e janelas com venezianas de madeira ou de alumínio de padrão comercial; Dependências acessórias: Podem conter salão de festas e, eventualmente quadras de esportes e piscina, além de guarita e casa de zelador; Características: É predominante a utilização de materiais construtivos e acabamentos de boa qualidade, porém, padronizados e fabricados em série; Área: Normalmente até 150m²
<b>Valor por metro quadrado:</b>		<b>R\$ 990,00</b> <b>498,0631 UFG</b>
20.4	Superior	Arquitetura: Residências atendendo projetos arquitetônicos com soluções planejadas; Unidades: Germinadas ou não, com ou sem quintal lateral privativo, duas ou mais vagas privativas em frente. Unidades contendo sala para três ou mais ambientes, três ou mais dormitórios (pelo menos uma suíte), dependência para empregada e quintal nos fundos; Acabamento externo: Fachadas pintadas a látex sobre massa corrida, textura acrílica ou com aplicação de pedras ou equivalentes; Esquadrias: Madeira estruturada, alumínio, caracterizadas por trabalhos e projetos especiais; Dependências acessórias: Áreas externas com grandes afastamentos e jardins. Podem conter salão de festas, quadras de esportes, piscinas, etc); Cobertura: Em laje pré-moldada impermeabilizada ou telhas de cerâmica, com forro na própria base, gesso ou madeira. Cobertura de telhas de barro sobre estrutura de madeira ou lajes maciças impermeabilizadas com proteção térmica; Características: É predominante a utilização de materiais construtivos e acabamento de boa qualidade, alguns fabricados sobre encomenda. Área: Normalmente até 300m²
<b>Valor por metro quadrado:</b>		<b>R\$ 1.350,00</b> <b>679,1769 UFG</b>

**ANEXO III**  
**CLASSIFICAÇÃO DE TIPO E VALORES DE**  
**METRO QUADRADO DE CONSTRUÇÃO**  
UFG = R\$ 1,9877 – data base – novembro/2010

20.5	Fino	Arquitetura: Projeto arquitetônico peculiar, demonstrando preocupação com funcionalidade e a harmonia entre os materiais construtivos, assim como, com os detalhes dos acabamentos aplicados; Unidades: Normalmente com dois ou mais pavimentos, Unidades com pelo menos quatro dormitórios (pelo menos duas suítes), sala para três ou mais ambientes, dependência de empregada, ampla área de serviços, com churrasqueiras e piscinas privativas, amplo quintal lateral privativo; Acabamento externo: Fachadas pintadas a látex acrílico sobre massa corrida, textura ou com aplicação de pedras especiais ou materiais equivalentes, com detalhes definindo um estilo arquitetônico; Esquadrias: Madeira ou de alumínio ou PVC com detalhes de projeto específico e utilizando ferragens especiais; Cobertura: Em laje impermeabilizada, obedecendo a projeto específico e com proteção térmica ou telhas de cerâmica ou ardósia, sobre estrutura de madeira; Dependências acessórias: Áreas externas com grandes afastamentos, planejados e com tratamento paisagístico especial, geralmente complementadas com área de lazer completa; Características: É predominante a utilização de materiais construtivos e acabamentos especiais, geralmente produzidos sob encomenda; Área: Normalmente acima de 300m²
<b>Valor por metro quadrado:</b>		<b>R\$ 1.710,00</b> <b>860,2908 UFG</b>

**ANEXO III**  
**CLASSIFICAÇÃO DE TIPO E VALORES DE**  
**METRO QUADRADO DE CONSTRUÇÃO**  
UFG = R\$ 1,9877 – data base – novembro/2010

<i>TIPO 30 - Condomínio Vertical Residencial / Prédio de Apartamentos</i>		
TIPO	DESCRIÇÃO	CARACTERÍSTICAS
30.1	Econômico	Arquitetura: Obedecendo à estrutura convencional sem preocupação com o projeto arquitetônico; Unidades: Unidades normalmente constituídas de sala, um ou mais dormitórios, banheiro, cozinha e área de serviço conjugada, normalmente sem dependência de empregada. Acabamento externo: Fachadas sem tratamentos especiais, normalmente pintadas a látex sobre emboço ou reboco; Esquadrias: Ferro, veneziana de PVC ou de alumínio do tipo econômico; Dependências acessórias: Geralmente sem dependências; Características: É predominante a utilização de materiais construtivos essenciais e pelo emprego de poucos acabamentos; Área: Normalmente até 50m²
<b>Valor por metro quadrado:</b>		<b>Com elevador: R\$ 640,00      321,9802 UFG</b> <b>Sem elevador: R\$ 500,00      251,5470 UFG</b>
30.2	Simple	Arquitetura: Projeto arquitetônico simples, com ou sem elevador; Unidades: Unidades normalmente constituídas de sala, um ou mais dormitórios, banheiro, cozinha e área de serviços conjugada ou separada por meia parede, geralmente sem dependência de empregada; Acabamento externo: Fachada sem tratamentos especiais, normalmente pintadas a látex sobre emboço ou reboco, podendo ter aplicações de pastilhas, cerâmica ou equivalente; Esquadrias: Ferro; veneziana em PVC ou de alumínio do tipo comum; Dependências Acessórias: Eventualmente pode haver espaço para estacionamento contendo vagas de uso coletivo; Características: É predominante a utilização de acabamentos econômicos, porém de boa qualidade, tanto nas áreas privativas como de uso comum; Área: Normalmente até 85m²
<b>Valor por metro quadrado:</b>		<b>Com elevador: R\$ 930,00      467,8774 UFG</b> <b>Sem elevador: R\$ 770,00      387,3824 UFG</b>

**ANEXO III**  
**CLASSIFICAÇÃO DE TIPO E VALORES DE**  
**METRO QUADRADO DE CONSTRUÇÃO**  
UFG = R\$ 1,9877 – data base – novembro/2010

30.3	Médio	Arquitetura: Apresenta alguma preocupação com a forma arquitetônica; Unidades: Em geral quatro unidades por andar, dotados de elevadores de padrão médio (social e serviço), geralmente com acessos e circulação pelo mesmo corredor. Unidades contendo sala para dois ambientes, cozinha, área de serviço conjugada, dois ou três dormitórios (podendo um deles ter banheiro privativo) e uma vaga de garagem por unidade, podendo possuir, também, dependência de empregada; Acabamento externo: As áreas comuns apresentam acabamentos de padrão médio e fachadas com pintura sobre massa corrida ou texturizada, ou com aplicação de pastilhas, cerâmica ou equivalentes; Esquadrias: Caixilhos de ferro ou de alumínio, veneziana de alumínio ou PVC com dimensões padronizadas; Dependências acessórias: Podem conter salão de festas e, eventualmente, quadras de esportes e piscinas, além de guarita e apartamento de zelador; Características: É predominante a utilização de materiais construtivos e acabamentos de boa qualidade, porém padronizados e fabricados em escala comercial, tanto nas áreas privativas como nas de uso comum; Área: Normalmente até 150m²
<b>Valor por metro quadrado:</b>		<b>Com elevador: R\$ 1.350,00      679,1769 UFG</b> <b>Sem elevador: R\$ 1.080,00      543,3416 UFG</b>



**ANEXO III**  
**CLASSIFICAÇÃO DE TIPO E VALORES DE**  
**METRO QUADRADO DE CONSTRUÇÃO**  
UFG = R\$ 1,9877 – data base – novembro/2010

30.4	Superior	Arquitetura: Edifício atendendo a projetos com soluções planejadas. Unidades: Em geral duas unidades por andar, dotados de dois ou mais elevadores (social e serviço), geralmente com acessos e circulação independentes. Unidades contendo salas para dois ou mais ambientes, três dormitórios, pelo menos uma suíte, cozinha, dois ou mais banheiros complexos (pelo menos uma suíte), dependência para empregada e duas ou mais vagas de estacionamento. Acabamento externo: Fachadas com pintura sobre massa corrida, massa texturizada ou cerâmica, eventualmente combinados com detalhes em granito ou material equivalente; Esquadrias: Caixilhos e venezianas de madeira ou de alumínio; Dependências acessórias: Áreas externas com grandes afastamentos e jardins. Podem ou não conter áreas de lazer (salão de festas, quadras de esportes, piscinas, churrasqueiras, etc); Características: É predominante a utilização de materiais construtivos e acabamento de bom padrão de qualidade, nas áreas privativas e nas de uso comum; Área: Normalmente até 300m <sup>2</sup>
<b>Valor por metro quadrado:</b>		<b>Com elevador: R\$ 1.800,00</b> <b>905,5693 UFG</b> <b>Sem elevador: R\$ 1.620,00</b> <b>815,0123 UFG</b>
30.5	Fino	Arquitetura: Edifício exibindo linhas arquitetônicas esmeradas; Unidades: Normalmente composto por um único apartamento por andar, podendo ser duplex. Elevadores de primeira linha com circulação independente para a parte social e de serviços, ambos com acesso direto aos subsolos. Unidades com pelo menos quatro dormitórios (pelo menos duas suítes), sala para três ambientes ou mais, dependências de empregada, ampla área de serviço. Acabamento externo: Fachadas dotadas de tratamentos especiais em concreto aparente, massa raspada, texturizada, granito ou material equivalente; Esquadrias: Madeira ou alumínio, executada atendendo a projetos específicos e utilizando ferragens especiais; Dependências acessórias: Áreas externas com grandes afastamentos, planejadas e com tratamento paisagístico especial, geralmente complementadas com área de lazer completa; Área: Normalmente acima de 300m <sup>2</sup>
<b>Valor por metro quadrado:</b>		<b>R\$ 1.980,00</b> <b>996,1262 UFG</b>

**ANEXO III**  
**CLASSIFICAÇÃO DE TIPO E VALORES DE**  
**METRO QUADRADO DE CONSTRUÇÃO**  
UFG = R\$ 1,9877 – data base – novembro/2010

<i>TIPO 40 - Condomínio Comercial / Prestação de Serviços</i>		
TIPO	DESCRIÇÃO	CARACTERÍSTICAS
40.1	Simplex	Arquitetura: Executadas obedecendo à estrutura convencional e arquitetura interior e exterior simples. Normalmente com poucas vagas de estacionamento. Vãos de pequenas dimensões; Unidades: Geralmente para um ou mais ambientes, podendo ter banheiros ou áreas de serviços privativos; Acabamento externo: Fachadas com tratamento arquitetônico simples, normalmente pintadas a látex sobre emboço ou reboco, podendo ocorrer, na principal, aplicações de pastilhas, ladrilhos ou equivalentes e caixilhos comuns fabricados com material simples; Características: É predominante a utilização de itens construtivos básicos e acabamentos simples e econômicos, de qualidade inferior.
<b>Valor por metro quadrado:</b>		<b>Com elevador: R\$ 880,00</b> <b>442,7227 UFG</b> <b>Sem elevador: R\$ 720,00</b> <b>362,2277 UFG</b>
40.2	Médio	Arquitetura: Projeto arquitetônico simples. Geralmente com números reduzidos de vagas de estacionamento. Possuem vãos de dimensões médias; Unidades: Geralmente para um ou mais ambientes, banheiros privativos, com ou sem áreas de serviços; Acabamento externo: Fachada com aplicação de pastilhas, texturas ou equivalentes e caixilhos de ferro, de alumínio ou similar; Características: Caracterizam-se pela utilização de itens construtivos e acabamentos de qualidade, mas padronizados e fabricados em escala comercial.
<b>Valor por metro quadrado:</b>		<b>Com elevador: R\$ 1.240,00</b> <b>623,8366 UFG</b> <b>Sem elevador: R\$ 1.040,00</b> <b>523,2178 UFG</b>

**ANEXO III**  
**CLASSIFICAÇÃO DE TIPO E VALORES DE**  
**METRO QUADRADO DE CONSTRUÇÃO**  
UFG = R\$ 1,9877 – data base – novembro/2010

40.3	Superior	Arquitetura: Edificações atendendo a projeto arquitetônico especial, prevendo alguma versatilidade na distribuição dos espaços internos das unidades dispostas em lajes de proporções médias. Normalmente com duas ou mais vagas de estacionamento e, eventualmente, também para visitantes. Unidades: Geralmente dotado de recepção própria, um ou mais ambientes, banheiros e área de serviços privativos. Acabamento externo: Fachadas tratadas com material de qualidade, como alumínio, revestimento de cerâmica ou "fulget", massa texturizada, caixilhos amplos e executados por projeto específico, podem, inclusive, se constituírem nas denominadas "cortinas de vidro"; Características: É predominante a utilização de itens construtivos e acabamentos de boa qualidade. Eventualmente podem ter elevadores;
<b>Valor por metro quadrado:</b>		<b>Com elevador: R\$ 1.620,00</b> <b>815,0123 UFG</b> <b>Sem elevador: R\$ 1.440,00</b> <b>724,4554 UFG</b>
40.4	Fino	Arquitetura: Edificações atendendo a projetos diferenciados, especialmente concebidos em lajes de grandes proporções, geralmente livres de alvenarias internas, permitindo versatilidade no aproveitamento dos pavimentos integrais ou subdivididos. Geralmente dotado de estacionamento com disponibilidade de diversas vagas, inclusive para visitantes; Unidades: Geralmente dotado de recepção própria, um ou mais ambientes, banheiros e área de serviços privativos. Acabamento externo: Fachadas tratadas com materiais de grande impacto visual, com uso de materiais como aço inox ou escovado, vidro duplos refletivos, granito ou concreto aparente, integrando-se para se constituir as denominadas "cortinas de vidro"; Características: É predominante a utilização de itens construtivos e acabamentos especiais e personalizados, tanto nas áreas privativas como nas de uso comum. Eventualmente podem ter elevadores e escadas rolantes;
<b>Valor por metro quadrado:</b>		<b>R\$ 1.800,00</b> <b>905,5693 UFG</b>

**ANEXO III**  
**CLASSIFICAÇÃO DE TIPO E VALORES DE**  
**METRO QUADRADO DE CONSTRUÇÃO**  
UFG = R\$ 1,9877 – data base – novembro/2010

<i>TIPO 50 - Edificações comerciais, de serviços ou mistas, com um ou mais pavimentos, com ou sem subsolo.</i>		
TIPO	DESCRIÇÃO	CARACTERÍSTICAS
50.1	Simplex	Arquitetura: Executadas obedecendo à estrutura convencional e arquitetura interior e exterior simples. Normalmente com poucas vagas de estacionamento. Vãos de pequenas dimensões; Acabamento externo: Fachadas com tratamento arquitetônico simples, normalmente pintadas a látex sobre emboço ou reboco, podendo ocorrer, na principal, aplicações de pastilhas, ladrilhos ou equivalentes e caixilhos comuns fabricados com material simples; Características: É predominante a utilização de itens construtivos básicos e acabamentos simples e econômicos, de qualidade inferior.
<b>Valor por metro quadrado:</b>		<b>R\$ 720,00</b> <b>362,2277 UFG</b>
50.2	Médio	Arquitetura: Projeto arquitetônico simples. Geralmente com números reduzidos de vagas de estacionamento. Possuem vãos de dimensões médias; Acabamento externo: Fachada com aplicação de pastilhas, texturas ou equivalentes e caixilhos de ferro, de alumínio ou similar; Características: Caracterizam-se pela utilização de itens construtivos e acabamentos de qualidade, mas padronizados e fabricados em escala comercial.
<b>Valor por metro quadrado:</b>		<b>R\$ 900,00</b> <b>452,7846 UFG</b>
50.3	Superior	Arquitetura: Edificações atendendo a projeto arquitetônico especial, prevendo alguma versatilidade na distribuição dos espaços internos das unidades dispostas em lajes de proporções médias. Normalmente com duas ou mais vagas de estacionamento e, eventualmente, também para visitantes. Acabamento externo: Fachadas tratadas com material de qualidade, como alumínio, revestimento de cerâmica ou "fulget", massa texturizada, caixilhos amplos e executados por projeto específico, podem, inclusive, se constituírem nas denominadas "cortinas de vidro"; Características: É predominante a utilização de itens construtivos e acabamentos de boa qualidade. Eventualmente podem ter elevadores;
<b>Valor por metro quadrado:</b>		<b>R\$ 1.200,00</b> <b>603,7128 UFG</b>



**ANEXO III**  
**CLASSIFICAÇÃO DE TIPO E VALORES DE**  
**METRO QUADRADO DE CONSTRUÇÃO**  
UFG = R\$ 1,9877 – data base – novembro/2010

50.4	Fino	Arquitetura: Edificações atendendo a projetos diferenciados, especialmente concebidos em lajes de grandes proporções, geralmente livres de alvenarias internas, permitindo versatilidade no aproveitamento dos pavimentos integrais ou subdivididos. Geralmente dotado de estacionamento com disponibilidade de diversas vagas, inclusive para visitantes; Acabamento externo: Fachadas tratadas com materiais de grande impacto visual, com uso de materiais como aço inox ou escovado, vidros duplos refletivos, granito ou concreto aparente, integrando-se para se constituir as denominadas "cortinas de vidro"; Características: É predominante a utilização de itens construtivos e acabamentos especiais e personalizados, tanto nas áreas privativas como nas de uso comum. Eventualmente podem ter elevadores e escadas rolantes;
<b>Valor por metro quadrado:</b>		<b>R\$ 2000,00</b> <b>1.006,1881 UFG</b>

**ANEXO III**  
**CLASSIFICAÇÃO DE TIPO E VALORES DE**  
**METRO QUADRADO DE CONSTRUÇÃO**  
UFG = R\$ 1,9877 – data base – novembro/2010

<i>TIPO 60 - Edificações industriais, galpões e oficinas</i>		
TIPO	DESCRIÇÃO	CARACTERÍSTICAS
60.1	Econômico	Com um só pavimento e vãos de pequenas proporções, podendo chegar até dez metros, fechamento com alvenaria ou blocos de concreto ou não ser totalmente fechados; Cobertura: Em telha de barro ou de fibrocimento, sobre estrutura de madeira ou metálica, sem forro; Fachada: Sem revestimentos, podendo ser pintada à látex; Características: Utilização apenas de materiais de acabamento essenciais; Esquadrias: Madeira, alumínio e/ou ferro simples e de baixa qualidade;
<b>Valor por metro quadrado:</b>		<b>R\$ 180,00</b> <b>90,5569 UFG</b>
60.2	Simple	Com um ou mais pavimentos, podendo ter divisões internas para escritórios, mezaninos ou outras dependências. Projetados para vãos de proporções médias, em geral até quinze metros, em estrutura metálica ou de concreto e fechamento com alvenaria de tijolos ou blocos de concreto; Cobertura: Telhas de barro ou de fibrocimento sobre tesouras de madeira ou metálicas, geralmente com forro; Fachadas: Normalmente pintadas a látex sobre emboço ou reboco, ou sem revestimentos. Características: Utilização de poucos acabamentos. Esquadrias: Madeira, ferro ou de alumínio;
<b>Valor por metro quadrado:</b>		<b>R\$ 360,00</b> <b>181,1139 UFG</b>
60.3	Médio	Com um ou mais pavimentos, projetados para vãos, em geral, superiores a dez metros, utilizando estruturas metálicas ou de concreto pré-moldado ou armado no local; Cobertura: Telhas de fibrocimento ou de alumínio; Fachada: Com tratamento arquitetônico simples pintadas a látex, com revestimento de cerâmica ou outros materiais. Áreas externas: Com piso cimentado ou concreto simples podendo ter partes ajardinadas. Característica: Aplicação de materiais de acabamentos econômicos; Esquadrias: Madeira, ferro ou de alumínio;
<b>Valor por metro quadrado:</b>		<b>R\$ 650,00</b> <b>327,0111 UFG</b>

**ANEXO III**  
**CLASSIFICAÇÃO DE TIPO E VALORES DE**  
**METRO QUADRADO DE CONSTRUÇÃO**  
UFG = R\$ 1,9877 – data base – novembro/2010

60.4	Superior	Com um ou mais pavimentos, pés-direitos elevados e vãos de grandes proporções, utilizando estruturas especiais metálicas, de concreto pré-moldados ou armado no local. Cobertura: Telhas de fibrocimento ou alumínio Fachada: Com tratamento arquitetônico, pintura a látex, revestimento cerâmico ou outros materiais. Área Externa: Com tratamento paisagístico, pavimentação, tendo como dependências acessórias vagas de estacionamentos, guarita, plataforma de carga e descarga, dentro outras. Características: Aplicação de materiais de acabamentos especiais; Esquadrias: Madeira, ferro ou de alumínio, geralmente obedecendo a projetos específicos.
<b>Valor por metro quadrado:</b>		<b>R\$ 1.100,00</b> <b>553,4034 UFG</b>

**ANEXO III**  
**CLASSIFICAÇÃO DE TIPO E VALORES DE**  
**METRO QUADRADO DE CONSTRUÇÃO**  
UFG = R\$ 1,9877 – data base – novembro/2010

<i>TIPO 70 - Coberturas, abrigos e telheiros</i>		
TIPO	DESCRIÇÃO	CARACTERÍSTICAS
70.1	Simple	Cobertura de telha de barro, metálica ou fibrocimento apoiadas sobre peças simples de madeira ou de concreto pré-moldado em pequenos vãos, sem forro, sem fechamentos laterais, piso em concreto, em geral com revestimentos simples. Podem utilizar como apoio muros ou paredes de outras edificações.
<b>Valor por metro quadrado:</b>		<b>R\$ 90,00</b> <b>45,2785 UFG</b>
70.2	Médio	Cobertura de telhas de barro, fibrocimento, metálica ou material equivalente envolvendo vãos médios, apoiada sobre estrutura de madeira, metálica ou de concreto pré-moldado, com ou sem forro, sem fechamentos laterais, piso em concreto, eventualmente estruturado, em geral com revestimentos diversos. Podem utilizar como apoio muros ou paredes de outras edificações;
<b>Valor por metro quadrado:</b>		<b>R\$ 180,00</b> <b>90,5569 UFG</b>
70.3	Superior	Cobertura metálica, de fibrocimento ou material equivalente de grandes vãos e pés direitos elevados, apoiada sobre estrutura metálica ou de concreto pré-moldado, com ou sem forro, sem fechamentos laterais, piso em concreto, normalmente estruturado, podendo ter revestimentos diversos.
<b>Valor por metro quadrado:</b>		<b>R\$ 270,00</b> <b>135,8354 UFG</b>

**ANEXO III**  
**CLASSIFICAÇÃO DE TIPO E VALORES DE**  
**METRO QUADRADO DE CONSTRUÇÃO**  
UFG = R\$ 1,9877 – data base – novembro/2010

<i>TIPO 80 - Garagens</i>		
TIPO	DESCRIÇÃO	CARACTERÍSTICAS
80.1	Edifício Garagem	Pavimentos destinados à garagens e depósitos, pé-direito de até três metros. Arquitetura funcional, sem preocupação com estilo e formas das fachadas e do conjunto. Ausência de esquadrias. Pisos cimentados; Estrutura: Concreto armado, vãos médios. Cobertura: Em laje de concreto armado impermeabilizado. Revestimento: Rudimentar, paredes internas e tetos sem revestimentos.
<b>Valor por metro quadrado:</b>		<b>R\$ 500,00</b> <b>251,5470 UFG</b>

**ANEXO III**  
**CLASSIFICAÇÃO DE TIPO E VALORES DE**  
**METRO QUADRADO DE CONSTRUÇÃO**  
UFG = R\$ 1,9877 – data base – novembro/2010

TIPO 90 - Especiais			
TIPO	DESCRIÇÃO	CARACTERÍSTICAS	
90.1	Caixas Eletrônicos	Edificações especiais, destinadas à caixas-eletrônicos bancários, instalados à céu aberto, com infra-estruturas para seu funcionamento;	
<b>Valor por metro quadrado:</b>		<b>R\$ 400,00</b>	<b>201,2376 UFG</b>
90.2	Antenas de transmissão/retransmissão	Estrutura destinada a suporte de antenas de transmissão/retransmissão.	
<b>Valor por metro quadrado:</b>		<b>R\$ 800,00</b>	<b>402,4752 UFG</b>
90.3	Tanques agregados ao solo	Tanques especiais, agregados ao solo, para combustíveis e seus derivados;	
<b>Valor por metro quadrado:</b>		<b>R\$ 800,00</b>	<b>402,4752 UFG</b>

**ANEXO IV**  
**COEFICIENTES DE DEPRECIÇÃO DAS EDIFICAÇÕES**

TABELA DOS COEFICIENTES DE DEPRECIÇÃO  
DAS EDIFICAÇÕES POR IDADE

Nº DE ANOS	DEPRECIÇÃO FÍSICA	F. OBSOLÊNCIA (Fo)
Até 5	0%	1,00
De 06 a 10	7%	0,93
De 11 a 15	14%	0,86
De 16 a 20	21%	0,79
De 21 a 25	28%	0,72
De 26 a 30	35%	0,65
Mais de 30	42%	0,58

**ANEXO V**  
**FATOR DE PROFUNDIDADE DOS TERRENOS**

Fatores de profundidade (padrão 30 metros) aplicáveis  
aos imóveis da Zona Urbana do Município de Guarulhos.

(P) Profundidade Equivalente	(Fp) Fator Profundidade	(P) Profundidade Equivalente	(Fp) Fator Profundidade
Até 30 metros	1,000	68	0,664
31	0,984	69	0,659
32	0,968	70	0,655
33	0,953	71	0,650
34	0,939	72	0,645
35	0,926	73	0,641
36	0,913	74	0,637
37	0,900	75	0,632
38	0,889	76	0,628
39	0,877	77	0,624
40	0,866	78	0,620
41	0,855	79	0,616
42	0,845	80	0,612
43	0,835	82	0,605
44	0,826	84	0,598
45	0,816	86	0,591
46	0,808	88	0,584
Até 47	0,799	Até 90	0,577
48	0,791	92	0,571
49	0,782	94	0,565
50	0,775	96	0,559
51	0,767	98	0,553
52	0,760	100	0,548
53	0,752	105	0,535
54	0,745	110	0,522
55	0,739	115	0,511
56	0,732	120	0,500
57	0,725	125	0,490
58	0,719	130	0,480
59	0,713	135	0,471
60	0,707	140	0,463
61	0,701	145	0,455
62	0,696	150	0,447
63	0,690	160	0,433
64	0,685	170	0,420
65	0,679	180	0,408
66	0,674	190	0,397
67	0,669	200	0,387
		Acima de 200	0,300"

**ANEXO VI**  
**FATOR DE CORREÇÃO DOS TERRENOS**

K = FATORES DE CORREÇÃO	
FATOR ESQUINA	1,10
FATOR MEIO DE QUADRA	1,00
FATOR ENCRAVADO	0,70

**ANEXO VII**  
**FATOR GLEBA PARA TERRENOS MAIORES QUE 16.000M²**

FATORES DE GLEBA

ÁREA (m²)	Fg (FATOR GLEBA)	ÁREA (m²)	Fg (FATOR GLEBA)
16.000	0,684	75.000	0,469
18.000	0,663	80.000	0,461
20.000	0,646	85.000	0,454
22.000	0,633	90.000	0,449
24.000	0,617	95.000	0,444
26.000	0,606	100.000	0,436
28.000	0,595	120.000	0,419
30.000	0,585	140.000	0,404
32.000	0,576	160.000	0,392
34.000	0,560	180.000	0,381
36.000	0,556	200.000	0,372
38.000	0,553	250.000	0,355
40.000	0,545	300.000	0,342
42.000	0,540	350.000	0,331
44.000	0,532	400.000	0,322
46.000	0,527	450.000	0,315
48.000	0,521	500.000	0,310
50.000	0,517	600.000	0,302
55.000	0,505	700.000	0,296
60.000	0,494	800.000	0,291
65.000	0,485	900.000	0,289
70.000	0,476	1.000.000 ou mais	0,288

## ANEXO VIII

## TABELA PARA CONVERSÃO DOS VALORES VENAIS DECORRENTE DA ALTERAÇÃO DE PONTOS DE ACABAMENTOS PARA PADRÃO CONSTRUTIVO

## 1 – Residencial individual

Tipo 11 – Residência Térrea e  
Tipo 12 – Residência Assobradada:

Valor venal da edificação em 2010, por m <sup>2</sup> , desconsiderando o coeficiente de depreciação.	Padrão Construtivo em 2011
Até 181,1139 UFG	11.1
De 181,1139 a 253,5594 UFG	11.2
De 253,5594 a 326,0049 UFG	11.3
De 326,0049 a 416,5619 UFG	11.4
De 416,5619 a 543,3416 UFG	11.5
Acima de 543,3416 UFG	11.6

## 2 – Condomínio Horizontal Residencial

Tipo 11 – Residência Térrea e  
Tipo 12 – Residência Assobradada:

Valor venal da edificação em 2010, por m <sup>2</sup> , desconsiderando o coeficiente de depreciação	Padrão Construtivo em 2011
Até 253,5594 UFG	20.1
De 253,5594 a 344,1163 UFG	20.2
De 344,1163 a 470,8960 UFG	20.3
De 470,8960 a 615,7871 UFG	20.4
Acima de 615,7871 UFG	20.5

## 3 – Condomínio Vertical Residencial

Tipo 30 – Condomínio Residencial sem elevador  
Tipo 31 – Condomínio Residencial com elevador

Valor venal da edificação em 2010, por m <sup>2</sup> , desconsiderando o coeficiente de depreciação	Padrão Construtivo em 2011
Até 319,4647 UFG	30.1
De 319,4647 a 465,3620 UFG	30.2
De 465,3620 a 724,4554 UFG	30.3
De 724,4554 a 950,8477 UFG	30.4
Acima de 950,8477 UFG	30.5

## 4 – Condomínio Vertical Comercial/Prestador de Serviços

Tipo 40 – Condomínio Comercial sem elevador  
Tipo 41 – Condomínio Comercial com elevador

Valor venal da edificação em 2010, por m <sup>2</sup> , desconsiderando o coeficiente de depreciação	Padrão Construtivo em 2011
Até 255,5718 UFG	40.1
De 255,5718 a 372,2896 UFG	40.2
De 372,2896 a 579,5643 UFG	40.3
Acima de 579,5643 UFG	40.4

## 5 – Salões comerciais

Tipo 20 – Comercial

Valor venal da edificação em 2010, por m <sup>2</sup> , desconsiderando o coeficiente de depreciação	Padrão Construtivo em 2011
Até 326,0049 UFG	50.1
De 326,0049 a 422,5990 UFG	50.2
De 422,5990 a 643,9604 UFG	50.3
Acima de 643,9604 UFG	50.4

## 6 – Edificações Industriais, galpões e oficinas

Tipo 51 – Galpão Aberto  
Tipo 52 – Galpão Semi-Aberto  
Tipo 53 – Galpão Fechado  
Tipo 56 – Edifício Industrial com mais de 1 pavimento  
Tipo 57 – Edifício para Administração Industrial

Tipo de Edificação	Padrão Construtivo em 2011
Tipo 51	60.2
Tipo 52	60.2
Tipo 53	60.3
Tipo 56	60.3
Tipo 57	50.3

## 7 – Edificações Especiais

Tipo 54 - Hospitais  
Tipo 55 – Posto de Serviços  
Tipo 62 – Individual Luxo

Tipo de Edificação	Padrão Construtivo em 2011
Tipo 54	50.3
Tipo 55	60.4
Tipo 62	11.6

## 8 – Garagem e Depósitos

Tipo 53 – Galpão Fechado

Tipo de Edificação	Padrão Construtivo em 2011
Tipo 53	80.1

## EXPOSIÇÃO DE MOTIVOS

Excelentíssimo Vereador  
**ALAN NETO**  
Presidente da E. Câmara Municipal de  
**GUARULHOS**

Temos a honra de encaminhar a Vossas Excelências, para apreciação dessa E. Câmara, o incluso projeto de lei, que dispõe sobre alterações na instituição, arrecadação, lançamento e fiscalização do Imposto sobre Propriedade Predial e Territorial Urbana – IPTU.

Diversas foram as razões a justificarem a presente proposta, todas fundamentadas nos princípios constitucionais norteadores da Justiça Fiscal, por intermédio dos quais buscou-se, especialmente, a correção das distorções no lançamento do IPTU, o respeito à transparência fiscal, a ampliação de benefícios tributários, a criação de incentivos fiscais “verdes”, como forma de modernização de nossa legislação, mantendo-se o zelo pelo equilíbrio fiscal do município.

A presente proposta apresenta, dentre seus aspectos mais importantes, as seguintes disposições:

1) Consolidação legal das disposições tributárias acerca do Imposto sobre a Propriedade Predial e Territorial Urbana;

2) Publicação da Planta Genérica de Valores (PGV) e redução de 20% dos valores venais fixados para as edificações;

3) Adoção do critério de Padrão Construtivo para a apuração dos valores venais relativos às edificações, priorizando, desta forma, a transparência nos lançamentos;

4) Adoção de diversos mecanismos de incentivos tributários tendentes à proteção do meio ambiente - IPTU ECOLÓGICO;

5) Aumento do prazo de parcelamento dos lançamentos advindos de aditamentos e lançamentos retroativos;

6) Desconto para imóveis localizados em logradouros onde se realizem feiras-livres;

7) Critério de avaliação especial para adequação de distorções singulares no valor do imóvel;

8) Instituição de isenção a todos os imóveis residenciais que apresentem imposto a ser lançado no valor de até 75 UFG-AMPLIAÇÃO DO BENEFÍCIO;

9) Instituição de desconto de 50% (cinquenta por cento) do valor do IPTU aos proprietários de terrenos que iniciem a construção de imóveis residenciais unifamiliares, desconto este que será aplicado no decorrer da obra;

10) Modernização do Cadastro Imobiliário e Instituição de regras uniformes para cadastramento dos imóveis;

11) Criação de obrigações, declarações e fixação de penalidades pecuniárias.

## CONSOLIDAÇÃO DA LEGISLAÇÃO RELATIVA AO IPTU

Em análise às disposições relativas ao imposto municipal, verificou-se que os comandos legais estavam dispersos em diversas leis, tais como 2210/77, 4460/93, 5753/99, dentre outras. Desta forma, o presente projeto pautou-se pela consolidação dos dispositivos legais relativos ao IPTU. A medida visa a facilitar as consultas, não só dos operadores do direito, mas principalmente do cidadão, por meio da eliminação de dispositivos similares e criação de textos concisos. Visa, primordialmente, garantir ao cidadão maior compreensão destas leis, que consolidadas de forma racional conferem unidade, simplicidade e coerência à legislação tributária, propiciando, assim, ao cidadão, uma lei concisa, transparente e de fácil consulta.

## ADOÇÃO DO CRITÉRIO DE PADRÃO CONSTRUTIVO - TRANSPARÊNCIA

Segundo a lei vigente, o modelo de avaliação das edificações, para efeito de base de cálculo do IPTU, é efetuado por intermédio da avaliação dos pontos de acabamento, sendo esses os materiais aplicados na construção, como tipo de parede, telhado, portas, pisos, revestimentos, pinturas, etc.

Como pode ser observado pela análise dos anexos da lei em vigor, nº 4.460/93, referido modelo é de grande complexidade técnica, o que torna o cálculo do IPTU incompreensível à população em geral. Em muitos casos, para se definir o valor venal da edificação, é necessária a realização, em média, de 28 (vinte e oito) cálculos, dificultando a conferência da exatidão do lançamento.

Antes, cabe esclarecer que o presente projeto de lei faz parte de um conjunto de ações, que vem sendo levado a efeito pelo Município visando uma melhor gestão dos tributos imobiliários, que, se implantados, trarão maior eficiência e transparência às atividades administrativas.

Por intermédio da Concorrência Pública nº 04/2010-DCC, a Secretaria de Finanças busca a contratação de empresa para modernização do Cadastro Imobiliário e, dentre os serviços, estaria prevista a digitalização de todo o acervo histórico, a digitalização e vetorização de plantas quadras, o recadastramento imobiliário, a criação do Sistema de Informações Cadastrais, onde será possível, por intermédio de mapas chegar aos dados cadastrais e vice-versa, bem como, mais 02 (duas) atualizações anuais do cadastro imobiliário. Busca-se, com essas medidas, igualar o cadastramento imobiliário, onde cada cidadão tenha o seu lançamento tributário pelo real existente.

Essa modernização passa, obrigatoriamente, pela alteração na forma de cadastramento das edificações, que hoje, como foi dito, é realizada pelos pontos de acabamentos para as residências e comércio. Assim, busca-se o cadastramento por padrões construtivos. Essa mudança de conceitos vai muito além da insegurança que a população tem em deixar o cadastrador adentrar em sua residência para a coleta de informações. Ela prioriza a utilização de padrões claros e transparentes, para que a população possa conferir os valores lançados.

A cidade de Guarulhos vem enfrentando um exponencial crescimento imobiliário, tanto com novas edificações como ampliações das existentes.

O Cadastro Imobiliário desatualizado traz injustiças fiscais, onde aquele que constrói regularmente através

de pedido de alvará e “habite-se” acaba recolhendo mais impostos que aquele que irregularmente edifica na Cidade.

A forma de classificação ora proposta - aplicação de padrões construtivos - é utilizada em quase todos os grandes municípios do país e define critérios objetivos e transparentes para a população, evitando-se avaliações subjetivas ou imprecisas e reforçando o caráter de justiça tributária que permeia todo o projeto.

A classificação das edificações ora proposta apresenta grandes avanços:

a) maior objetividade dos critérios para o enquadramento de seu valor venal de edificação por metro quadrado; (residencial, apartamentos, comercial/serviços, indústria, etc).

b) diversidade de níveis de classificação, aumentando o grau de precisão da valorização, diminuindo a possibilidade de tributações inadequadas. (rústico, econômico, simples, médio, superior, fino, etc).

Com a aprovação da referida metodologia, será publicada tabela, parte integrante do presente projeto, contendo cada uma das tipologias e suas características, bem como fixado o respectivo preço do metro quadrado construído. Ou seja, é a **transparência do cálculo do tributo ao alcance da compreensão do contribuinte.**

## PUBLICAÇÃO DA PLANTA GENÉRICA DE VALORES (PGV)

A planta de valores é o instrumento que padroniza e uniformiza os critérios de definição do valor venal dos imóveis, base de cálculo para a cobrança do Imposto Predial e Territorial Urbano (IPTU). Como não é possível, sobretudo nos grandes centros urbanos, avaliar individualmente cada imóvel, esse instrumento utiliza-se de presunções para determinar o valor aproximado dos imóveis e zoneá-los segundo as suas semelhanças (por exemplo, características do terreno).

A Planta Genérica de Valores Imobiliários - PGV, estabelecida no presente projeto é composta dos seguintes Anexos: Planta contendo os Códigos de Valores de Metro Quadrado de Terreno e *Listagem de Logradouros*, **Anexo I**, Tabela de Códigos do Valor do Metro Quadrado de Terrenos e respectivos valores, **Anexo II** e Tabela de Classificação de Tipos Construtivos e respectivos Valores de Metro Quadrado de Construção, **Anexo III**.

## Anexos I e II: Avaliação do metro quadrado de terrenos

No Município de Guarulhos, a planta contendo os valores de metro quadrado de terreno, atualmente em vigor, é regida pela Lei 5.753 de 2001, que estabeleceu os critérios para a definição do valor venal dos imóveis. Desde então, a Planta não sofreu quaisquer modificações, tão-somente, atualização monetária.

É de extrema importância destacar que a PGV, a ser instituída pela presente proposta, no que se refere aos valores de metro quadrado de terreno, **não sofrerá qualquer reajuste, tratando-se de simples publicação das Tabelas em vigor**, para efeito de consolidação da Legislação Tributária. Há que se ressaltar, ainda, que a PGV manteve os mesmos critérios para o cálculo do valor do terreno, com a aplicação dos fatores já existentes, também, apenas consolidados no presente projeto, ou seja, fator de profundidade, fator de correção e fator de gleba.

O fator de profundidade, previsto no Anexo V do presente projeto, tem a função de corrigir o valor do metro quadrado fixado, pois, à medida em que o imóvel apresenta profundidade diferente daquela tomada como fundo-padrão, até um dado limite, o mesmo experimentalmente uma valorização ou desvalorização, pois maior ou menor será o seu aproveitamento.

O fator de correção, Anexo VI é aplicado conforme a situação do terreno – esquina, encravado ou meio de quadra. Em regra, os lotes de esquina experimentam uma valorização adicional e, portanto, devem apresentar um percentual de acréscimo, assim como os lotes encravados merecem um desconto no valor do metro quadrado do terreno.

O fator de gleba, consignado no Anexo VII corresponde a um fator depreciativo, fundamentado no investimento que se faz necessário para tornar urbanizável uma área bruta. Assim, a perda de ruas, de espaço livre e o dispêndio representado pelo próprio projeto, justificam um fator de redução a ser aplicado no valor do terreno.

## Anexo III- valor de metro quadrado de edificação

Conforme já explicitado anteriormente, o presente projeto propõe a alteração de forma de cadastramento das edificações existentes no Município. Desta forma, o Anexo III, integrante da PGV, estabelece os novos critérios de classificação, e por consequência, Tabela de Valores de metro quadrado das edificações. Referidos valores foram auferidos por intermédio da contratação de empresa especializada (processo licitatório nº 27.768/10), os quais levam em consideração, os custos de reprodução do prédio, ou seja, os valores indicativos do montante que haveria de se despendar para edificação de determinado imóvel, de acordo com os valores de mercado relativos à serviço e materiais de construção empregados.

Assim, a forma de fixação de padrões construtivos, exige a publicação dos valores de metro quadrado para apuração do valor venal predial, considerando o novo método, o que poderá acarretar, na conversão de um critério para outro, pequenas distorções nos valores das edificações. Desta forma, este Executivo, sempre buscando instrumentos para proteção e segurança ao contribuinte, **fez incluir dispositivo impondo a Redução de 20% (vinte por cento) dos valores venais apurados para o metro quadrado de edificações**, conforme estabelece o §2º do art. 16, do presente projeto.

Esclarecemos que foi mantido, nos termos do Anexo IV, critério de depreciação da construção, em razão da idade do prédio, que estabelece a diminuição do valor primitivo em função do desgaste da edificação INSTITUIÇÃO DE ISENÇÃO AOS IMÓVEIS RESIDENCIAIS QUE APRESENTEM VALOR DE LANÇAMENTO DO IPTU DE ATÉ 75 UFG - AMPLIAÇÃO DO BENEFÍCIO

O art. 8º da Lei Municipal nº 5753/2001, atualmente em vigor, instituiu isenção geral para todos os imóveis



cujo valor de lançamento do IPTU não ultrapasse 50 UFG:

“**Art. 8º** Ficam isentos os imóveis cujo valor do lançamento anual do Imposto Sobre a Propriedade Predial e Territorial Urbana (ISPPU) não ultrapasse a 50 UFGs (cinquenta Unidades Fiscais de Guarulhos).”

Referido comando revelou-se injusto na medida em que, por vezes, atinge contribuintes com grande capacidade contributiva, proprietários de diversos pequenos imóveis, oferecidos para locação. A medida foi instituída por ser de fácil aplicabilidade e controle operacional, contudo, acabou por acarretar uma grande injustiça fiscal, considerando a gama de beneficiados pela isenção, sem, no entanto, atingir sua finalidade social.

Muitos desses imóveis, por vezes, são utilizados em caráter especulativo, e em alguns casos, até mesmo cobrado o imposto de seus locatários, a maioria de baixa renda, juntamente com o valor do aluguel, mesmo sendo estes isentos. Outro aspecto a ser considerado, é o de que muitos dos imóveis atualmente beneficiados, constituem-se de terrenos vazios, cuja isenção não se justifica, por não se alinhar ao princípio da função social da propriedade.

Desta forma, com a finalidade de corrigir a injustificada distorção, o presente projeto apresenta um grande avanço na política fiscal do município. O dispositivo proposto (artigo 65), em substituição ao benefício em vigor, pretende instituir uma isenção mais justa ao proprietário de um único imóvel residencial no Município, no qual efetivamente reside. Em virtude da adequação social do benefício, viabilizou-se a possibilidade de **ampliação do valor do imóvel a ser beneficiado**, favorecendo uma grande camada da população, efetivamente carente do benefício.

A isenção do IPTU atinge, atualmente, os imóveis com lançamento de até 50 UFG anuais. Com a presente propositura, os **imóveis beneficiados alcançariam a faixa 75 UFG anuais**.

Sem dúvida, a isenção proposta representará uma importante contribuição para agregar elementos de justiça à atual estrutura tributária do Município.

**INSTITUIÇÃO DE DESCONTO DE 50% (CINQUENTA POR CENTO) DO VALOR DO IPTU AOS PROPRIETÁRIOS DE TERRENOS QUE INICIEM OBRAS DE CONSTRUÇÃO.**

A presente proposta conta com dispositivo que autoriza a adoção de desconto de 50% (cinquenta por cento) no valor do IPTU para o proprietário de imóvel territorial que inicie obra para a construção de moradia.

Referido incentivo sobreleva a função social da propriedade, na medida em que se pretende incentivar o aproveitamento racional e adequado de terrenos, evitando-se a especulação imobiliária decorrente da manutenção do solo urbano não edificado e não utilizado.

O que se pretende é estimular, para a pessoa física, a construção de imóveis residenciais e unifamiliares. Destaque-se que, para a obtenção do benefício, a obra deverá ser licenciada nos termos da legislação edilícia. Bem assim, para que sejam evitadas as fraudes para obtenção do desconto, este será concedido pelo período de 2 (dois) anos, tempo para a conclusão das obras e que, caso esta não se concretize, o valor do benefício deverá ser restituído aos cofres públicos.

**AMPLIAÇÃO DO PRAZO DE PARCELAMENTO DOS ADITAMENTOS E LANÇAMENTOS RETROATIVOS**

Com a edição da Lei 5.753/2001 foi prevista a possibilidade de parcelamento especial, em 12 (doze) meses, dos valores advindos do lançamento retroativo ou aditado de IPTU. A medida se mostrou bastante positiva, haja vista que ao se cadastrar imóveis, de ofício ou a pedido do contribuinte, dependendo dos instrumentos constitutivos apresentados, além do lançamento do exercício, inicial ou revisado, é exigível a cobrança retroativa do imposto pelo período decadencial de 5 (cinco) anos. Até a edição da referida Lei, este lançamento deveria ser pago à vista, o que muito sobrecarregava o contribuinte, afastando-o da regularização cadastral de seu imóvel.

Com o presente projeto, propomos que este prazo de parcelamento seja estendido, de 12 (doze) para 24 (vinte e quatro) meses, possibilitando ao contribuinte resolver seus débitos de forma ainda menos gravosa, facilitando a regularidade cadastral e o cumprimento das obrigações tributárias.

**AVALIAÇÃO ESPECIAL**

Por intermédio do quanto proposto nos artigos 14 e 15 do presente projeto, pretende-se instituir a possibilidade de avaliação especial para adequação de distorções singulares no valor do imóvel, estabelecido na Planta Genérica de Valores.

Muitos imóveis, em razão de fatores depreciativos, podem possuir valores de mercado inferiores aos estabelecidos na Planta Genérica de Valores. Dessa forma, é necessária a adoção de processo de avaliação especial de terrenos, como medida de justiça tributária. Não obstante, o contribuinte sempre terá direito à revisão cadastral do imóvel, quanto à área edificada, sua categoria e padrão construtivo.

Desta forma, privilegiou-se a disponibilidade da via administrativa, permitindo a qualquer contribuinte o questionamento do cálculo do seu imposto e sistema de correção de injustiças porventura ocorridas na fixação da base de cálculo de seu imóvel.

**DESCONTO PARA OS IMÓVEIS LOCALIZADOS EM LOGRADOUROS ONDE SE REALIZAM FEIRAS-LIVRES**

Ninguém pode negar os benefícios que as feiras-livres levam aos municípios. Contudo, os moradores e comerciantes que têm a frente de seus imóveis ocupada por estes eventos, são extremamente prejudicados nos dias de seu funcionamento. Para compensar os proprietários que são prejudicados pela realização de feiras-livres defronte aos seus imóveis, o presente projeto propõe a aplicação de um desconto de 20% (vinte por cento) no valor do IPTU anual. Essas ruas ficam ocupadas por barracas, causando transtornos aos seus moradores e aos estabelecimentos comerciais, impedindo o uso das garagens e a circulação

de veículos, fundamento suficiente a justificar a presente iniciativa.

Há que se destacar, que na forma proposta, o benefício deverá ser automático, cabendo à Administração Pública a identificação dos imóveis a serem beneficiados.

**IPTU ECOLÓGICO - SUSTENTABILIDADE AMBIENTAL**

É com imensa satisfação que apresentamos proposta de implantação do IPTU ecológico no município.

As profundas alterações climáticas sofridas pelo nosso planeta vêm trazendo grande preocupação ambiental, razão pela qual é necessária a adoção de medidas urgentes que minimizem esses efeitos desastrosos, que põem em risco a saúde e a qualidade de vida do homem.

Por intermédio da presente proposta, o Município de Guarulhos pretende instituir enorme gama de benefícios fiscais aos municípios que colaborarem para um meio ambiente sustentável mediante o estímulo financeiro proporcionado pela redução do IPTU. A proposta visa trazer os Municípios para mais perto das questões ambientais, instando-os a efetivamente participar, como co-autores, da gestão ambiental. Muito mais do que uma economia no bolso dos contribuintes, os incentivos propostos podem ajudar na conscientização sobre a importância de se preservar o ambiente.

A própria Constituição Federal diz em seu artigo 225 que “Todos têm direito ao meio ambiente ecologicamente equilibrado, bem de uso comum do povo e essencial à sadia qualidade de vida, impondo-se ao Poder Público e à coletividade o dever de defendê-lo para as presentes e futuras gerações”.

A propriedade deve ter como missão atender a função social. Para tanto, a proteção e preservação do Meio Ambiente é medida fundamental. Com o escopo de efetuar a proteção ao Meio Ambiente, pode e deve o Município utilizar o IPTU como forma de alcançar esse objetivo, introduzindo incentivos fiscais aos municípios que colaborarem em sua propriedade imobiliária com a preservação da natureza.

É de fundamental importância perceber que os tributos podem ser utilizados para mudar hábitos incompatíveis com a preservação do meio ambiente, transformando-os em comportamentos dignos de exemplo. Por outro lado, àqueles reticentes em preservar o meio ambiente, haveria um grande estímulo econômico para a mudança. O Estatuto da Cidade (Lei 10.257/2001), ao regulamentar o disposto nos artigos 182 e 183 da Constituição Federal, no tocante à política de Desenvolvimento Urbano, ressaltou a utilização, pelos Municípios, de instrumentos legais tributários, motivadores do cumprimento da função social da propriedade, sendo dever governamental assegurar aos cidadãos a segurança, o bem-estar e o equilíbrio ambiental. É o tributo melhorando a qualidade de vida das pessoas.

O Capítulo X do referido projeto é totalmente dedicado ao incentivo de medidas socioambientais, contemplando, especialmente a arborização, a adoção de áreas permeáveis, popularização de soluções com energia limpa, reutilização de materiais e de água da chuva, adoção de tecnologias construtivas ambientalmente corretas, aplicação de telhado verde, estímulo à separação e destinação de lixo reciclável, etc. Os descontos em virtude de medidas ambientais podem chegar a até 25% (vinte e cinco por cento) do valor do imposto.

A proposta contempla, ainda, a isenção das áreas de preservação permanente, proporcionalmente à área efetivamente preservada, na razão direta do esforço empreendido pela conservação das áreas protegidas existentes, observadas as normas relativas ao zoneamento do Município.

Com a medida, as áreas de preservação ambiental adquirem novo significado para os próprios municípios, pois, antes consideradas empecilho ao desenvolvimento econômico e social, passam a ser valorizadas como fonte de riqueza.

**REGRAS UNIFORMES PARA O CADASTRAMENTO DE IMÓVEIS**

Imprescindível que o Município aprimore sua capacidade de gestão e planejamento, modernizando seu Cadastro Imobiliário, os sistemas de informação, possibilitando uma visão apurada de seu território.

O presente projeto apresenta a normatização de critérios para o cadastramento de imóveis, que até então, derivava do alvitre e subjetividade do agente público ou dos usos e costumes levados a efeito pelo setor responsável, consolidados com o tempo.

A fixação desses critérios trará maior transparência e segurança jurídica aos contribuintes do imposto, na medida em que determina legalmente as regras sobre o Cadastro Imobiliário, tais como:

- Crítérios para diferenciação do imóvel territorial e predial (art. 3º e 4º);
- Regras para a definição do metro quadrado do terreno e das testadas a serem consideradas (art. 18);
- Crítérios para a medição das áreas construídas a fixação da idade do prédio (art. 21 e 24);
- Dados exigíveis para o cadastramento e atualização cadastral dos imóveis (art. 37);
- Prazos para cadastramento e alterações cadastrais, bem como fixa os fatos constitutivos da obrigação (art. 37 e 44);
- Regras para o desmembramento de áreas, inclusive loteamentos e condomínios (art. 42 e 43);
- Definições para a aplicação dos fatores de correção dos preços de terrenos, como profundidade, esquinas, encravados, etc (art. 18 e 19).

**INSTITUIÇÃO DE OBRIGAÇÕES ACESSÓRIAS E FIXAÇÃO DE PENALIDADES PECUNIÁRIAS**

Devem ser aprimorados os mecanismos de atualização dos cadastros imobiliários, estabelecendo obrigações da informação de transações imobiliárias ocorridas no mercado imobiliário bem como pela aplicação de sanções pela desatualização cadastral por parte do proprietário ou responsável.

Não se pode gerir um tributo com eficiência sem a fixação de normas instrumentais que possibilitem a determinação de obrigações e, por consequência, a sanção pelo seu descumprimento.

O presente projeto enfrenta a questão central de que a eficiência e modernização tributárias devem passar por uma mudança estrutural do Cadastro Imobiliário, não se atendo à politicidade do imposto em comento, mas antes, primando pela determinação constitucional dos deveres da administração tributária eficiente, justa e equânime.

Destarte, as penalidades desempenham um papel determinante ao imprimir coercitividade à Administração Pública, assegurando um maior respeito às regras jurídicas. Se as normas jurídicas fossem desprovidas de dispositivos que assegurassem o seu cumprimento em caso de desobediência a seus preceitos, não passariam de meros conselhos, de nenhuma utilidade para a capacidade gestora e de polícia do Município.

As regras impositivas instituídas pela presente proposta devem ser avaliadas no sentido de que se prestam ao benefício de toda a sociedade, em detrimento do interesse do particular, pois a cidade terá condições de melhor organização e planejamento de seu território urbano.

Por óbvio, foram introduzidos critérios de prévia notificação, bem como a fixação de **regras protetivas da denúncia espontânea, que têm o condão de obstar a penalidade quando o contribuinte, espontaneamente, cumpre a sua obrigação**, tal qual recomenda o art. 138 do Código Tributário Nacional.

No mais, as regras ora sugeridas somente serão aplicáveis após 180 (cento e oitenta) dias após a publicação da presente lei, em prestígio ao princípio da não-surpresa.

**VIGÊNCIA E EFICÁCIA DAS DISPOSIÇÕES LEGAIS**

A base de cálculo do IPTU é o valor venal do imóvel. De acordo com o disposto no §1º do art. 150 da Constituição Federal, não é aplicável o disposto no inciso III, alínea “c”, do mesmo artigo (princípio da anterioridade qualificada – “noventena”), para os casos de fixação da base de cálculo do IPTU. Apenas é aplicável o disposto na alínea “b”, anterioridade simples. Desta forma, com a aprovação do presente projeto, a Planta Genérica de Valores poderá ser aplicada para o exercício de 2011.

Cabe ressaltar que as alíquotas do imposto foram mantidas intactas e apenas consolidadas no presente projeto. Não tendo sofrido qualquer alteração, não há

que se falar em prazo de anterioridade qualificada (noventena) para a sua aplicabilidade.

Também em relação à revogação do dispositivo que concede isenção para imóveis, cujo valor de lançamento não ultrapassasse 50 UFG, sua aplicabilidade é imediata, conforme vasta jurisprudência do Supremo Tribunal Federal:

“*Isenções sem prazo e sem condições: Não se submetem ao princípio da anterioridade. Uma vez revogada, o tributo volta a incidir imediatamente - RE 204.062- STF.*”

Quanto ao dispositivo que ampliará o teto de isenção para os imóveis residenciais, há previsão expressa para que o mesmo seja aplicado já no exercício seguinte à publicação da presente proposta.

Cabe acrescentar que as alterações propostas em decorrência da instituição, arrecadação, lançamento e fiscalização do Imposto sobre a Propriedade Predial e Territorial Urbana - IPTU, atendem ao que preceitua o artigo 14 da Lei Complementar nº 101, de 04 de maio de 2000.

Dessa forma, cumpre informar que estamos demonstrando nos quadros a seguir que a Renúncia de Receita, prevista no § 3º, art. 33; arts. 60, 61, 65 e 66 do Projeto de Lei, foi considerada nas previsões de receita da Lei Orçamentária Anual na forma do art. 12 da Lei Complementar nº 101, de 2000, e não afetará as metas de Resultados Fiscais previstas no anexo de Metas Fiscais da Lei nº 6.719, de 29 de julho de 2010 - Lei de Diretrizes Orçamentárias para o exercício financeiro de 2010, bem como para os dois seguintes.

Saliente-se que a medida de compensação pela Renúncia de Receita em função dos Incentivos/Isenções propostos pelo Projeto de Lei que dispõe sobre o lançamento, arrecadação e fiscalização do Imposto sobre a Propriedade Predial e Territorial Urbana, será proveniente do aumento da receita decorrente do recadastramento imobiliário, da alteração de critérios de apuração dos valores venais das edificações, constantes da Planta Genérica de Valores (PGV) e ampliação da base de cálculo do IPTU, para o exercício de 2011.

Os demonstrativos a seguir apresentam os Incentivos/Isenções decorrentes da presente proposta de Projeto de Lei que dispõe sobre o lançamento, arrecadação e fiscalização do Imposto sobre a Propriedade Predial e Territorial Urbana - IPTU.

DISCRIMINAÇÃO	VALORES INCENTIVOS/ISENÇÕES (R\$)
* Concessão de desconto no valor anual do IPTU para imóveis edificados horizontais e condomínios edificados horizontais e verticais (Art. 65) e no valor do IPTU anual devido pelo período de 5 anos, para os imóveis edificados (Art. 61) e isenção para as áreas de preservação ambiental (Art. 62).	5.890.141
* Isenção para os contribuintes que possuem um único imóvel com valor de lançamento não superior a 75 UFG (Art. 65)	3.267.972
* Concessão de desconto de 50% no valor do IPTU para os imóveis territoriais com obra em andamento, com destinação estritamente residencial, horizontal (Art. 66)	1.315.267
* Concessão de desconto de 20% no valor do IPTU para os imóveis localizados nas vias públicas, onde são realizadas feiras-livres ou combóios (Art. 67)	150.821
<b>VALORES A SEREM COMPENSADOS</b>	
DISCRIMINAÇÃO	TOTAL (R\$)
* Incentivos/Isenções decorrentes da proposta do Projeto de Lei - IPTU	14.614.221
<b>MEIDAS DE COMPENSAÇÃO</b>	
DISCRIMINAÇÃO	TOTAL (R\$)
* Aumento da receita advindo do recadastramento imobiliário, da alteração de critérios de apuração dos valores venais das edificações, constantes da Planta Genérica de Valores-PGV e ampliação da base de cálculo do IPTU, para o exercício de 2011 e 2012	14.614.221

Outro aspecto relevante implica em informar que o IPTU constitui importante fonte de arrecadação para o Município (segunda maior fonte de receita), vez que 25% no mínimo, da receita com o IPTU é destinada para a Manutenção e Desenvolvimento do Ensino - MDE, outros 15%, no mínimo, para as Ações e Prestação de Serviços na Saúde, 5% para a Câmara Municipal e a arrecadação remanescente é destinada na implantação ou ampliação da prestação de serviços fundamentais à população e realização de obras.

Além disso, a melhoria no desempenho da arrecadação com o IPTU tem influência determinante na fixação do Índice de Participação do Município - IPM, no produto da arrecadação do ICMS.

Por estarmos certos dos objetivos que permearam a elaboração da presente Propositura, solicitamos a essa egrégia Casa de Leis a aprovação do presente projeto na forma proposta, renovando protestos de elevado apreço e consideração.

Guarulhos, 18 de novembro de 2010.

**SEBASTIÃO ALMEIDA**

Prefeito da Cidade de Guarulhos

**O presidente da Câmara Municipal de Guarulhos, senhor Alan Neto, em cumprimento ao disposto no artigo 272 do Regimento Interno, faz a seguinte publicação:**

**PROJETO DE LEI n.º 321/2010**

**Autoria: Prefeito Municipal**

**Dispõe sobre alterações à Lei n.º 3.415, de 29/12/1988, a qual dispõe sobre a instituição do Imposto sobre Transmissão “Inter-Vivos”, a qualquer título, por ato oneroso, de bens imóveis, por natureza ou acesso física e de direitos reais sobre imóveis, exceto os de garantia, bem como cessão de direito à sua aquisição, e dá outras providências.**

**Art. 1.º** Fica alterada a redação da alínea “b” do artigo 1.º da Lei n.º 3.415, de 29/12/1988, que passa a vigorar com a seguinte redação:

“**Art. 1.º** .....  
b) de direitos reais sobre bens imóveis, exceto os de garantia;”(NR)

**Art. 2.º** Fica alterada a redação dos incisos VI e VII do artigo 2.º da Lei n.º 3.415, de 1988, que passam a vigorar com as seguintes redações:

“**Art. 2.º** .....  
VI - compensação ou reposição consistentes em imóveis, decorrentes de divisão para extinção de condomínio sobre imóvel, e de dissolução de sociedade conjugal, quando for recebida por qualquer condômino

ou cônjuge, quota-parte material cujo valor seja maior que o valor de sua quota ideal, incidindo o imposto sobre a diferença apurada pelo órgão fazendário; (NR)  
VII - o uso, o usufruto, a habitação, a enfiteuse, o direito de superfície e a servidão;”(NR)

**Art. 3.º** Fica acrescido o inciso V ao artigo 3.º da Lei n.º 3.415, de 1988, que passa a vigorar com a seguinte redação:

“**Art. 3.º** .....  
V - sobre a transmissão de bens ou direitos aos mesmos alienantes, em decorrência de sua desincorporação do patrimônio da pessoa jurídica a que foram conferidos.” (NR)

**Art. 4.º** Fica alterada a redação do caput do artigo 4.º da Lei n.º 3.415, de 1988, bem como referido dispositivo passa a vigorar acrescido dos §§ 4.º, 5.º e 6.º, na forma seguinte:

“**Art. 4.º** Não se aplica o disposto nos incisos III a V do artigo 3.º desta Lei quando o adquirente tiver como atividade preponderante a compra e venda desses bens ou direitos, a sua locação ou arrendamento mercantil. (NR)

.....  
§ 4.º Se o adquirente encerrar suas atividades antes dos prazos estabelecidos nos §§ 1.º e 2.º, o termo final do período de apuração da atividade preponderante coincidirá com a data de encerramento.

§ 5.º A inexistência da preponderância de que trata este artigo será comprovada pelo interessado, no prazo de até sessenta dias, contados do primeiro dia útil subsequente ao do término do período que serviu de base para a apuração da preponderância, na forma regulamentar. (NR)

§ 6.º Verificada a preponderância referida no § 1.º ou não apresentada a documentação prevista na forma regulamentar, tornar-se-á devido o imposto, nos termos da Lei vigente à data da aquisição, sobre o valor do bem ou direito nessa data.” (NR)

**Art. 5.º** Fica alterada a redação do título do CAPÍTULO II da Lei n.º 3.415, de 1988, que passará a vigorar na forma seguinte:

“**CAPÍTULO II DO SUJEITO PASSIVO**” (NR)

**Art. 6.º** Fica alterada a redação do caput e do inciso II, do artigo 5.º da Lei n.º 3.415, de 1988, e acrescenta os incisos III, IV, V e parágrafo único, na forma seguinte:

“**Art. 5.º** São sujeitos passivos para efeitos desta Lei: (NR)

.....  
II - os cedentes nas cessões de direitos decorrentes de compromisso de compra e venda; (NR)

III - os transmitentes, nas transmissões exclusivamente de direitos à aquisição de bens imóveis, quando o adquirente tiver como atividade preponderante



a compra e venda desses bens ou direitos, a sua locação ou arrendamento mercantil; (NR)

IV - os superficiários e os cedentes nas instituições e cessões de direito de superfície. (NR)

V - na permuta, cada um dos permutantes em relação ao bem ou do direito permutado, cabendo a cada permutante a obrigação pelo pagamento do ITBI sobre o valor do bem adquirido. (NR)

**Parágrafo único.** São pessoalmente responsáveis e respondem solidariamente pelo pagamento do imposto, em razão das transações que efetuarem sem exigirem o pagamento do ITBI: (NR)

1. o transmitente ou o cessionário de bens ou direitos; e, (NR)

2. os tabeliães, escrivães e demais serventuários de ofício, perante os atos que intervierem ou pelas omissões que praticarem." (NR)

**Art. 7.º** A Lei n.º 3.415, de 1988, passa a vigorar acrescida do artigo 5º-A, na forma seguinte:

**"Art. 5º-A.** A Administração Tributária poderá instituir declaração obrigando o sujeito passivo a apresentar ao órgão fazendário informações acerca dos bens ou direitos transmitidos ou cedidos, na forma e prazo a serem fixados em regulamento. (NR)

**Parágrafo único.** O contribuinte ou o responsável pelo pagamento do imposto sempre que notificado pelo Fisco Municipal, fica obrigado, no prazo de dez dias contados da data da notificação, a apresentar documentos ou prestar esclarecimentos necessários à verificação da incidência do ITBI." (NR)

**Art. 8.º** O artigo 6.º da Lei n.º 3.415, de 1988, fica acrescido dos §§ 3.º e 4.º, que passam a vigorar na forma seguinte:

**"Art. 6º** .....

**§ 3.º** Na apuração do valor venal do bem transmitido ou do seu respectivo direito, considera-se o valor das benfeitorias e construções nele incorporadas, no estado em que se encontrem. (NR)

**§ 4.º** Não se aplica o disposto no parágrafo anterior, se comprovado, na forma definida em regulamento, que o adquirente ou o cessionário assumiu o ônus da construção, por conta própria ou de terceiros." (NR)

**Art. 9.º** Fica alterada a redação das alíneas "a" e "b" e acrescida a alínea "c" ao inciso I do artigo 10 da Lei n.º 3.415, de 1988, que passa a vigorar com a seguinte redação:

**Art. 10. ....**

I - .....

a) à alíquota zero sobre o valor de subvenção estatal concedida, exclusivamente, a mutuários no ato da contratação da operação de financiamento; (NR)

b) à alíquota de 0,5% (meio por cento) sobre o valor efetivamente financiado até o limite de 60.000 UFG (sessenta mil Unidades Fiscais de Guarulhos); e, (NR)

c) à alíquota de 2% (dois por cento) sobre o valor financiado acima do limite previsto na alínea "b" e sobre o valor não financiado, observada a alínea "a." (NR)

**Art. 10.** Fica acrescido à Lei n.º 3.415, de 1988, o Capítulo V-A e respectivos artigos 20-A, 20-B e 20-C, que passam a vigorar com as seguintes disposições:

**"CAPÍTULO V-A**

**INFRAÇÕES E PENALIDADES (NR)**

**"Art. 20-A.** O descumprimento da obrigação tributária principal, instituída pela legislação do Imposto sobre a Transmissão Bens Imóveis - ITBI, quando constatado por meio de ação fiscal, ou denunciado após o seu início, fica sujeito às seguintes penalidades: (NR)

I - multa de 50% (cinquenta por cento) aplicada ao sujeito passivo ou responsável, sobre o valor atualizado do imposto devido e não pago, ou pago a menor, exceto nos casos de dolo, fraude ou simulação; (NR)

II - multa de 100% (cem por cento) aplicada ao contribuinte ou responsável, sobre o valor atualizado do imposto devido e não pago, ou pago a menor, quando verificado o emprego, pelo sujeito passivo ou por terceiro em benefício daquele, de dolo, fraude ou simulação, com o intuito de escusar-se do cumprimento, parcial ou total, da obrigação, em especial, a omissão dolosa de dados ou a falsidade das declarações consignadas nas escrituras ou instrumentos particulares de transmissão ou cessão. (NR)

**Parágrafo único.** Para os casos de pagamento integral do crédito tributário, o valor da multa aplicada nos termos do inciso I, deste artigo, sofrerá as seguintes reduções para pagamento à vista efetuado até o 30º (trigésimo) dia seguinte à cientificação: (NR)

1. do lançamento: 50% (cinquenta por cento); (NR)

2. da decisão de primeira instância administrativa: 25% (vinte e cinco por cento)." (NR)

**"Art. 20-B.** Excetuando-se os responsáveis de que trata o inciso II do parágrafo único do artigo 5º, que serão regidos pelo disposto no artigo 18-A desta Lei, o descumprimento de obrigações acessórias relativas ao imposto será punido com as seguintes penalidades: (NR)

I - deixar de atender notificação ou intimação, em procedimento administrativo ou como medida preparatória à sua instauração, ou atendê-la de forma incompleta ou parcial: multa de 100 UFG (cem Unidades Fiscais de Guarulhos); (NR)

II - deixar de fornecer informações ou de prestar declarações relacionadas ao lançamento do imposto ou quando prestadas, fazê-lo de forma incorreta, inexata ou com omissão de elementos: multa de 150 UFG (cento e cinquenta Unidades Fiscais de Guarulhos); (NR)

III - fornecer declarações com dados falsos ou fraudulentos ou, ainda, sonegar elementos indispensáveis à apuração do imposto: multa de 500 UFG (quinhentas Unidades Fiscais de Guarulhos); (NR)

IV - impedir, dificultar ou provocar qualquer embaraço à ação fiscal: multa de 300 UFG (trezentas Unidades Fiscais de Guarulhos)." (NR)

**"Art. 20-C.** As penalidades previstas nesta Lei poderão ser excluídas mediante denúncia espontânea da infração, acompanhada, se for o caso, do pagamento do imposto devido e dos acréscimos moratórios, desde que realizados antes do início de ação fiscal." (NR)

**Art. 11.** O artigo 17 da Lei n.º 3.415, de 1988, passa a vigorar acrescido dos §§ 2.º, 3.º e respectivos incisos e 4.º, convertendo-se o parágrafo único em § 1.º, na forma seguinte:

**"Art. 17. ....**

**§ 1.º** .....

**§ 2.º** Os notários, oficiais de registros e seus

prepostos ficam obrigados a verificar a exatidão e a suprir as eventuais omissões dos elementos de identificação dos sujeitos passivos e do imóvel transacionado no documento de arrecadação, nos atos em que intervierem. (NR)

**§ 3.º** Para lavratura, registro, inscrição, averbação e demais atos relacionados à transmissão de imóveis ou de direitos a eles relativos, ficam os notários, oficiais de Registro de Imóveis e seus prepostos, obrigados, além do disposto no caput deste artigo, a exigir: (NR)

I - documento que comprove o reconhecimento administrativo da não incidência, da imunidade e da concessão de isenção, bem como, da manifestação administrativa quanto à comprovação, pelo sujeito passivo, da situação prevista no § 4.º do artigo 6.º desta Lei; (NR)

II - nos casos previstos no inciso I deste artigo, em que fique impossibilitada a análise imediata pelo setor competente da Administração Municipal, deverá ser exigida a guia com o reconhecimento provisório, vistada por agente competente do órgão fazendário; (NR)

III - certidão emitida pela Administração Tributária, que ateste a inexistência de débitos de Imposto sobre a Propriedade Predial e Territorial Urbana - IPTU referentes ao imóvel transacionado, até a data da operação. (NR)

**§ 4.º** Os notários, oficiais de Registro de Imóveis e seus respectivos prepostos sempre que notificados pelo Fisco Municipal ficam obrigados a, no prazo de dez dias contados da data da notificação, apresentar documentos ou prestar esclarecimentos necessários à verificação da incidência do ITBI." (NR)

**Art. 12.** Fica alterada a redação do artigo 18-A da Lei n.º 3.415, de 29/12/1988, que passa a vigorar com a seguinte redação:

**"Art. 18-A.** Os Tabeliães, Escrivães e Oficiais de Registros Públicos que infringirem o disposto nos artigos 17 e 18 desta Lei, ficam sujeitos à multa de 500 UFG (quinhentas Unidades Fiscais de Guarulhos), por obrigação descumprida, sem prejuízo da aplicação das penalidades previstas no artigo 20-A, quando cabível."

**Art. 13.** As disposições previstas nesta Lei deverão ser regulamentadas por Decreto do Poder Executivo, no prazo de noventa dias, contados da sua publicação.

**Art. 14.** Esta Lei entra em vigor na data de sua publicação e terá a sua aplicabilidade de acordo com o disposto nas alíneas "b" e "c", do inciso III, do artigo 150 da Constituição Federal, ficando revogadas as disposições em contrário, e expressamente o disposto no art. 20 da Lei n.º 3.415, de 29/12/1988.

Guarulhos, 18 de novembro de 2010.

**SEBASTIÃO ALMEIDA**

Prefeito da Cidade de Guarulhos

## EXPOSIÇÃO DE MOTIVOS

Excelentíssimo Vereador

**ALAN NETO**

Presidente da E. Câmara Municipal de

**GUARULHOS**

Temos a honra de encaminhar a Vossas Excelências, a fim de ser submetido à apreciação e deliberação dessa Egrégia Câmara o incluso projeto de lei, que dispõe sobre alterações à legislação tributária municipal, especificamente, do quanto disposto na Lei n.º 3.415, de 29 de dezembro de 1988, a qual instituiu o ITBI, Imposto sobre Transmissão "inter-vivos", a qualquer Título, por ato oneroso, de bens imóveis, por natureza ou acessão física, e de direitos reais sobre imóveis, exceto os de garantia, bem como cessão de direitos à sua aquisição.

A legislação vigente que disciplina o ITBI foi editada em 1988, logo após a promulgação da Constituição Federal e até esta data não passou por qualquer reavaliação, tampouco foram considerados os novos conceitos, especialmente, após a publicação do Novo Código Civil, que instituiu uma multiplicidade de direitos reais ao ordenamento brasileiro.

A proposta tem como fundamento, ainda, a necessidade de adequações à jurisprudência já consolidada nos Tribunais Superiores, bem como a possibilitar uma melhor gestão tributária do imposto por meio de ações fiscais bem coordenadas, planejadas e integradas visando o combate à sonegação e a evasão de receitas tributárias.

A eficiência na arrecadação de receitas próprias exige a adoção de um conjunto de medidas políticas, organizacionais e administrativas, aliadas a uma estratégia adequada para sua implementação, para evitar que essas deficiências possam influenciar negativamente ou mesmo inviabilizar a melhoria na arrecadação dos tributos municipais.

A consecução desse esforço não é tarefa simples, pois não deve ser centrado no aumento de tributos, mas, principalmente, em arrecadar melhor, reduzindo ou eliminando eventuais injustiças fiscais existentes e ampliando a base efetiva de contribuintes.

Desta forma, faz-se necessário modernizar a administração do ITBI e promover a efetiva fiscalização dos valores transacionados, de forma integrada com os Cartórios, para evitar evasão fiscal.

Com estas finalidades essenciais, a presente proposta apresenta, dentre seus aspectos mais importantes, as seguintes disposições:

1- Adequação da legislação do ITBI aos direitos reais instituídos pelo novo Código Civil, Lei n.º 10.406, de 10 de janeiro de 2002;

2- Ampliação do conceito de não incidência, nos termos da jurisprudência consolidada;

3- Instituição de regramento para análise da preponderância da atividade de compra e venda, locação ou arrendamento mercantil de bens e direitos, para efeito de não-incidência do ITBI;

4- Instituição de responsabilidade solidária aos transmitentes e cessionários e ampliação do conceito de contribuintes do imposto;

5- Inserção de dispositivos que possibilitem a instituição de declarações acerca dos bens e direitos transmitidos ou cedidos;

6- Instituição de Notificação Preliminar e respectivo prazo para cumprimento, visando a instrumentalizar a Administração Tributária;

7- Definição de critérios para dedução, no valor venal,

das benfeitorias e construções incorporadas aos imóveis transmitidos ou cedidos;

8- Instituição de isenção para os valores provenientes de subvenção estatal ao mutuário do SFH;

9- Limitação de alíquota reduzida concedida aos valores efetivamente financiados pelo SFH: limitado a 60.000 UFG;

10- Instituição de infrações e penalidades a fim de garantir uma gestão mais eficiente do tributo;

11- Inserção de novas obrigações aos notários e oficiais de registros para melhor controle do ITBI;

12- Adequação das multas a serem aplicadas aos responsáveis pelos cartórios,

## ADEQUAÇÃO DA LEGISLAÇÃO

### MUNICIPAL AO TEXTO CONSTITUCIONAL

A proposta pretende adequar a legislação municipal ao texto da Constituição Federal (art. 156, II), que apenas excetua da incidência do imposto, os direitos reais de garantia, que segundo o Código Civil são definidos como o penhor, a hipoteca e a anticrese. Assim, não há qualquer previsão constitucional à exceção da incidência em relação às servidões:

**"Art. 156.** Compete aos Municípios instituir impostos sobre:

II - transmissão "inter vivos", a qualquer título, por ato oneroso, de bens imóveis, por natureza ou acessão física, e de direitos reais sobre imóveis, exceto os de garantia, bem como cessão de direitos a sua aquisição,"

Ressalte-se que a servidão é considerada direito real, segundo o art. 1.225 do Código Civil e encontra-se regulamentada pelos artigos 1.338 e seguintes do mesmo diploma legal. A servidão, como direito real, se impõe em um prédio em favor de outro, pelo qual o proprietário do prédio serviente perde o exercício de alguns de seus direitos, ou se obriga a tolerar que dele se utilize para determinado fim. Que não se confunda com a servidão administrativa e estatal, que é modalidade de intervenção do Estado na propriedade privada.

### ADEQUAÇÃO DA LEGISLAÇÃO NOS TERMOS DO NOVO CÓDIGO CIVIL

A alteração proposta na redação do inciso VI do art. 2º, regula a forma de incidência do ITBI nos casos de extinção de condomínio, quando um ou mais condôminos adquire as quotas dos demais. Nesses casos, assim como na dissolução de sociedade conjugal, ocorre a incidência do ITBI sobre a diferença do percentual adquirido. Quanto à parte do imóvel que o condômino ou cônjuge já teria direito, não há a incidência do imposto.

Quanto ao inciso VII, foram incluídos os direitos reais passíveis de incidência do imposto, nos termos do que dispõe o novo Código Civil. Direitos reais são aqueles relacionados pelo artigo 1.225 do CC, isto é, a propriedade, a superfície, as servidões, o usufruto, o uso, a habitação etc.

### AMPLIAÇÃO DO CONCEITO DE NÃO-INCIDÊNCIA DO ITBI

A Constituição Federal, nos termos do que dispõe o seu §2º, I, art. 156, fixou regras imunitárias ao ITBI, visando por a salvo da incidência do imposto a livre iniciativa, o progresso das empresas e o conseqüente desenvolvimento econômico .

**"Art. 156. . .**

**§ 2º - O imposto previsto no inciso II:**

I - não incide sobre a transmissão de bens ou direitos incorporados ao patrimônio de pessoa jurídica em realização de capital, nem sobre a transmissão de bens ou direitos decorrente de fusão, incorporação, cisão ou extinção de pessoa jurídica, salvo se, nesses casos, a atividade preponderante do adquirente for a compra e venda desses bens ou direitos, locação de bens imóveis ou arrendamento mercantil;

Dessa norma, promulgada em 1988, não se fez constar o que antes foi regulado pelas normas gerais do Código Tributário Nacional em seu parágrafo único do art. 36, in verbis:

**Art. 36.** Ressalvado o disposto no artigo seguinte, o imposto não incide sobre a transmissão dos bens ou direitos referidos no artigo anterior:

I - quando efetuada para sua incorporação ao patrimônio de pessoa jurídica em pagamento de capital nela subscrito;

II - quando decorrente da incorporação ou da fusão de uma pessoa jurídica por outra ou com outra.

**Parágrafo único.** O imposto não incide sobre a transmissão aos mesmos alienantes, dos bens e direitos adquiridos na forma do inciso I deste artigo, em decorrência da sua desincorporação do patrimônio da pessoa jurídica a que foram conferidos."

Assim, a doutrina passou a entender que estaria derogado o disposto no referido parágrafo único, considerando que a Constituição Federal não fez constar a regra imunitária para os casos de desincorporação do patrimônio aos mesmos alienantes, razão pela qual o dispositivo não foi inserido no texto da Lei Municipal n.º 3. 415/88.

Hoje, a jurisprudência tem entendido que o termo previsto na CF, § 2º, I, art. 156, extinção de pessoa jurídica, estaria disposto de forma lata, como gênero, cujas espécies seriam a extinção parcial e a extinção total, cabendo, portanto, a norma de imunidade para a desincorporação, por se tratar de forma de extinção parcial.

Referida alteração é extremamente positiva aos sujeitos passivos do ITBI, que evitarão custosos processos judiciais, buscando a aplicação da regra imunitária para os casos de desincorporação.

### INSTITUIÇÃO DE REGRAS PARA A ANÁLISE DE IMUNIDADE CONDICIONADA E DA NÃO INCIDÊNCIA

O citado dispositivo da CF, art. 156, §2º, I, ao impor as regras imunitárias ao ITBI, impôs, também, condições para fruição do benefício, ou seja, a necessidade de análise da exceção prevista, ou seja, quando a atividade preponderante do adquirente for a compra e venda desses bens ou direitos, locação de bens imóveis ou arrendamento mercantil.

O termo preponderância, por se tratar de conceito aberto e impreciso, foi regulamentado pelo art. 37 do Código Tributário Nacional, assim disposto:

**"Art. 37.** O disposto no artigo anterior não se aplica quando a pessoa jurídica adquirente tenha como

atividade preponderante a venda ou locação de propriedade imobiliária ou a cessão de direitos relativos à sua aquisição.

**§ 1º** Considera-se caracterizada a atividade preponderante referida neste artigo quando mais de 50% (cinquenta por cento) da receita operacional da pessoa jurídica adquirente, nos 2 (dois) anos anteriores e nos 2 (dois) anos subsequentes à aquisição, decorrer de transações mencionadas neste artigo.

**§ 2º** Se a pessoa jurídica adquirente iniciar suas atividades após a aquisição, ou menos de 2 (dois) anos antes dela, apurar-se-á a preponderância referida no parágrafo anterior levando em conta os 3 (três) primeiros anos seguintes à data da aquisição.

**§ 3º** Verificada a preponderância referida neste artigo, tomar-se-á devido o imposto, nos termos da lei vigente à data da aquisição, sobre o valor do bem ou direito nessa data.

**§ 4º** O disposto neste artigo não se aplica à transmissão de bens ou direitos, quando realizada em conjunto com a totalidade do patrimônio da pessoa jurídica alienante."

A restrição das atividades preponderantes descritas na CF não é ilimitada, existindo uma limitação temporal definida pelo lapso compreendido entre os 2 anos anteriores e os 2 anos subsequentes à data da transmissão de bens ou direitos incorporados ao patrimônio de pessoas jurídicas em realização de capital. E, no caso de empresas que tenham iniciado as atividades após a data de transmissão de bens ou direitos, ou mesmo 2 anos antes dessa data, o lapso temporal anteriormente referido altera-se para os 3 primeiros anos seguintes à aquisição.

A análise da inexistência de preponderância das atividades descritas no texto constitucional, por ser condicionada a certos requisitos, deve ser realizada pelo Fisco Municipal. Desta forma, o projeto propõe o disciplinamento de regras para a comprovação do atendimento a esses requisitos, conforme disposições a serem inseridas no art. 4º da Lei Municipal n.º 3.415/88, haja vista que a lei em vigor é silente neste sentido, causando insegurança jurídica ao sujeito passivo e imprimindo discricionariedade ao agente público, o que é inadmissível, tratando-se de atividade na seara tributária.

Nesse mesmo sentido, o projeto prevê, nos termos das alterações propostas ao art. 6º da Lei 3.415/88, o disciplinamento de regras para a não incidência do ITBI no que se refere ao valor das benfeitorias e construções incorporadas ao bem imóvel adquirido, mediante a comprovação de que o adquirente ou o cessionário assumiu o ônus da construção, por conta própria ou de terceiros. Ou seja, não será exigido o ITBI se o sujeito passivo comprovar que as obras foram realizadas após a aquisição do bem, mediante a apresentação de documentos a serem definidos em decreto regulamentador.

### SUJEIÇÃO PASSIVA

O projeto estabelece ainda nova redação ao art. 5º da Lei n.º 3.415/88, sendo que o artigo que disciplina o contribuinte do imposto passará a ter um parágrafo único, por intermédio do qual foi atribuída a condição de responsável solidário ao transmitente ou ao cessionário dos bens ou direitos, bem como, mantida a responsabilidade dos tabeliães, escrivães e demais serventuários de ofício, nos termos da lei vigente.

Sobre esse tema, o Código Tributário Nacional, que estabelece normas gerais sobre direito tributário, dispõe que a lei ordinária "pode atribuir a responsabilidade pelo crédito tributário a terceira pessoa, vinculada ao fato gerador da respectiva obrigação, excluindo a responsabilidade do contribuinte ou atribuindo-a a este em caráter supletivo do cumprimento total ou parcial da referida obrigação (art. 128).

Quanto aos contribuintes originários, disciplinados no caput do referido artigo, as novas disposições estão relacionadas com os direitos reais incluídos pelo Código Civil, bem como foram propostos aperfeiçoamentos, como no caso dos permutantes e dos transmitentes, quando verificada a preponderância das atividades vedadas para fruição da imunidade já mencionada.

Foi proposta, ainda, a alteração do título do capítulo de CONTRIBUINTES para SUJEIÇÃO PASSIVA, em favor do rigor técnico, considerando que a sujeição passiva é gênero, cujas espécies são contribuinte e responsável.

### ALÍQUOTAS

Como forma de incentivar os programas habitacionais governamentais, especialmente as disposições do PROGRAMA MINHA CASA MINHA VIDA, o Projeto institui a isenção, com aplicação de alíquota zero, aos valores provenientes das subvenções estatais concedidas a mutuários no ato da contratação da operação de financiamento. Referido benefício irá atingir, especificamente, o adquirente do imóvel, ou seja, os destinatários diretos dos programas sociais de habitação. Até então, os incentivos fiscais relativos ao ITBI, dirigiam-se aos adquirentes de propriedades territoriais em relação às operações de aquisição dos imóveis para implementação do empreendimento nos termos das Leis Municipais n.º 6.028/2004 e 5.943/2003.

Nesse sentido, a medida traz um grande avanço, considerando que atualmente, referidos subsídios, em sua grande maioria previstos na Lei Federal 11.977/2009, que trata "sobre o Programa Minha Casa, Minha Vida - PNCMV e a regularização fundiária de assentamentos localizados em áreas urbanas; altera o Decreto-Lei 3365, de 21 de junho de 1941, as Leis n.ºs 4.380, de 21 de agosto de 1964, 6.015, de 31 de dezembro de 1973, 8.036, de 11 de maio de 1990, e 10.257, de 10 de julho de 2001, e a Medida Provisória 2197-43, de 24 de agosto de 2001; e dá outras providências", enquadravam-se na alíquota de 2%, pois não sendo objeto de financiamento, o valor não encontraria guarida legal para a aplicação da alíquota reduzida, de 0,5%, nos termos do quanto disposto na legislação em vigor, art. 10, da Lei Municipal n.º 3.415 /88.

Outra medida sugerida, que tem plena fundamentação na função social que deve ser imprimida aos benefícios fiscais, é a implementação de limite à alíquota reduzida

(0,5%) para as transmissões compreendidas pelo Sistema Habitacional de Habitação- SFH. Referido sistema prevê financiamentos de até 500 mil reais. Nesse sentido, seguindo modelo praticado na maioria dos Municípios brasileiros, foi proposto dispositivo um limite de até 60 mil UFG ou aproximadamente 120 mil reais para a fruição do benefício.

Há que se considerar que este limite é muito superior ao praticado, por exemplo, em cidades como São Paulo (42 mil), Curitiba (80 mil), Jundiaí (110 mil). Ressalte-se, ainda, que muitos Municípios não prevêm qualquer benefício para valores financiados pelo SFH, cobrando a alíquota cheia, entre 1,5% a 3%, como é o caso de Campinas (1,5%), São Bernardo (2%), São Caetano (3%), Belo Horizonte (2,5%), DF (2%) etc.

#### DISPOSIÇÕES RELATIVAS À INSTITUIÇÃO DE OBRIGAÇÕES ACESSÓRIAS, INFRAÇÕES E PENALIDADES

Por intermédio do presente projeto a Administração Municipal pretende, conjuntamente com uma série de outras ações, viabilizar a modernização da gestão tributária municipal, com a instituição de instrumentos legais que possibilitem maior eficiência da Fazenda Municipal. **Contrários a qualquer aumento da carga tributária, as proposições previstas no presente projeto, colaboram para que seja interrompido círculo vicioso de sonegação fiscal, que muitas vezes atinge o sistema tributário.** A existência de sonegação obriga a utilização de maiores alíquotas de imposto, por vezes, excessivamente altas, que estimulam ainda mais sonegação, o que, por seu turno, requer aumentos de alíquotas para garantir o nível de arrecadação, fechando o **círculo vicioso da injustiça fiscal**. Os contribuintes que cumprem rigorosamente com suas obrigações tributárias são instados a competir em desvantagem com sonegadores, tornando-se os únicos prejudicados por novos aumentos de alíquotas.

Nesse contexto em que devemos contribuir para diminuição da carga tributária, única medida possível para melhorar a arrecadação municipal e torná-la mais justa, é a melhora da gestão fiscal.

Assim, melhorará muito a qualidade da tributação se a distância entre a carga tributária, **efetiva e potencial,**

do Município puder ser aproximada, através da ampliação de métodos de controle e de processos de arrecadação racionalizados, integrados e informatizados.

Com a aprovação da presente Propositura, espera-se um aumento real do nível de eficiência fiscal, visando a maximização das receitas próprias, como determina a Lei de Responsabilidade Fiscal, por meio de condições legais objetivas, instrumentalizando a Fazenda Pública, para que se alcance desta forma, a almejada justiça fiscal.

Cabe acrescentar que as alterações propostas à Lei Municipal nº 3.415, de 29 de dezembro de 1988, que dispõe sobre "A instituição de Imposto sobre Transmissão "Inter-Vivos", a qualquer título, por ato oneroso, de bens imóveis, por natureza ou acessão física, e de direitos reais sobre imóveis, exceto os de garantia, bem como cessão de direito à sua aquisição, e dá outras providências", atendem ao que preceitua o artigo 14 da Lei Complementar nº 101, de 04 de maio de 2000.

Dessa forma, cumpre informar que estamos demonstrando no quadro a seguir que a renúncia de receita, prevista na alínea "a", art. 9º do Projeto de Lei, foi considerada nas previsões de receita da Lei Orçamentária Anual, na forma do art.12 da Lei Complementar nº 101, de 2000, e não afetará as metas fiscais da Lei Municipal nº 6.719, de 29 de julho de 2010 - Lei de Diretrizes Orçamentárias para o exercício financeiro de 2010, bem como para os dois seguintes.

Saliente-se que a medida de compensação pela renúncia de receita em função do imposto que deixara de ser recolhido sobre o valor da subvenção estatal concedida, exclusivamente, a mutuários no ato da contratação da operação de financiamento, será proveniente da incidência da alíquota de 0,5% sobre o valor efetivamente financiado até o limite de 60.000 UFG (sessenta mil) Unidades Fiscais de Guarulhos e da ampliação da base de cálculo do IPTU, para o exercício de 2011.

Os demonstrativos abaixo apresentam a Isenção decorrente da presente proposta de Projeto de Lei que dispõe sobre alterações à Lei Municipal nº 3.415 de 29 de dezembro de 1988 - ITBI.

DISCRIMINAÇÃO	VALOR DA ISENÇÃO (EM R\$)
Concessão de isenção sobre o valor da subvenção estatal concedida, exclusivamente, a mutuários no ato da contraprestação da operação de financiamento	99.000,00

#### MEDIDAS DE COMPENSAÇÃO

DISCRIMINAÇÃO	TOTAL (EM R\$)
Aumento da Receita advinda da incidência da alíquota de 0,5% sobre o valor efetivamente financiado até o limite de 60.000 UFG e da ampliação da base de cálculo do IPTU para o exercício de 2011	99.000,00

Por estarmos certos dos objetivos que permearam a elaboração da presente Propositura, solicitamos a essa Egrégia Câmara de Vereadores a aprovação do presente projeto na forma proposta, renovando protestos de

elevado apreço e consideração.

Guarulhos, 18 de novembro de 2010

**SEBASTIÃO ALMEIDA**

Prefeito da Cidade de Guarulhos



**DENGUE**  
SE COMBATE **TODO DIA**

SE A ÁGUA ESTIVER PARADA,  
**VEXA-SE**

Em caso de **febre, dor de cabeça e no corpo**, procure o posto de saúde mais próximo.

Para mais informações:  
**2436-3666**

## LAZER E INFORMAÇÃO

Acesse Agenda Cultural na Internet:

[www.guarulhos.sp.gov.br](http://www.guarulhos.sp.gov.br)

em agenda cultural



# Endereços e telefones de atendimento ao público

## Endereço Eletrônico da Prefeitura

[www.guarulhos.sp.gov.br](http://www.guarulhos.sp.gov.br)

**PABX - Prefeitura**

**2475-8600**

## Centrais de Atendimento do **Fácil**



**Bom Clima:** Avenida Bom Clima, 49  
**Presidente Dutra:** Avenida Papa João Paulo I, 3.897  
**São João:** Rua Particular, 29  
**Parque Jurema:** Avenida Jurema, 453  
**Taboão:** Avenida Silvestre Pires de Freitas, 327  
**Cumbica:** Avenida Santos Dumont, 387  
**Vila Galvão:** Rua Caixa D'Água, 14  
**Fácil Transportes e Trânsito:** Av. Gilberto Dini, 19 – Bom Clima  
**Fácil Empresarial:**  
 Avenida Emilio Ribas, 1.120 – Gopoúva (prédio da Secretaria de Desenvolvimento Econômico)

## Unidades Administrativas da Prefeitura

**Sede Central:** Avenida Bom Clima, 91 – Bom Clima 2475-8600  
**São João:** Avenida Coqueiral, 100 2229-2200  
**Pimentas:** Rua Itália, 13 2486-5292  
**Vila Galvão:** Praça Cícero Miranda (Lago dos Patos) 2451-8889 / 2497-2129  
**Cumbica:** Avenida Mazagão, 194 – Cidade Jd. Cumbica 2085-5600

## Endereços do Saae

**Sede Administrativa Central:** Avenida Tiradentes, 3.200 – Bom Clima  
**Central de Atendimento Telefônico:** 0800-101042  
**endereço eletrônico:** [www.saaeguarulhos.sp.gov.br](http://www.saaeguarulhos.sp.gov.br)

## IPREF - Instituto de Previdência dos Funcionários Públicos Municipais de Guarulhos

**Av. Salgado Filho, 1.920 – Residencial Mazzei**  
**endereço eletrônico:** [www.iprefguarulhos.sp.gov.br](http://www.iprefguarulhos.sp.gov.br)  
**Telefone:** 2461-0014

## Endereços da Proguaru

**Sede Central - Rua Arminda de Lima, 788 - Vila Progresso** 2475-9000  
**Centro Administrativo Bonsucesso - Rua Antônio Tava, 200** 2438-2667  
**Centro Administrativo Cabuçu - Av. Benjamim H. Hannicut, 4.400** 2458-2454  
**Centro Administrativo Cumbica - Rua Atalaia do Norte, 150** 2412-2748  
**Centro Administrativo São João - Rua Carnaubais, 200** 2467-2932  
**Centro Administrativo Pimentas - Rua Aracy, 99** 2486-2728  
**Centro Administrativo Taboão - Rua Pedro de Toledo, 500** 2404-4331

**CAA** Coordenadoria de Assuntos Aeroportuários  
 Av. João Bernardo de Medeiros, 160 (2º andar) – Bom Clima  
**Telefone:** 2087-4430

**CIR** Coordenadoria da Igualdade Racial  
 R. Luis Turri, 75 - Centro  
**Telefones:** 2409-6843 - 2408-5597

**CJ** Coordenadoria da Juventude  
 Av. Bom Clima, 44 – Bom Clima  
**Telefone:** 2408-5604

**CM** Coordenadoria da Mulher  
 R. Francisco A. de Miranda, 65 – Centro  
**Telefone:** 2468-3569

**CRF** Coordenadoria de Relações Federativas  
 Av. Bom Clima, 91 – Bom Clima  
**Telefone:** 2475-8701

**CRI** Coordenadoria de Relações Internacionais  
 Rua Santana do Jacaré, 91 - Bom Clima  
**Telefone:** 2087-7620

## Secretarias

**Fundo Social de Solidariedade** 2472-5177  
 Alameda Tutóia, 534 – Gopoúva

**Defesa Civil** 199 – 2229-9788  
 Rua Orlandia, 261 – Jd. Santa Francisca

**Secretaria de Administração e Modernização** 2423-7400  
 Av. Pres. Humberto de A. C. Branco, 1.041 – V. Augusta

**Secretaria de Assuntos Jurídicos** 2453-6800  
 Avenida Salgado Filho, 494 – Centro

**Procon** 2468-0008  
 Avenida Salgado Filho, 494 – Centro

**Secretaria de Assuntos Legislativos** 2475-8614  
 Avenida Bom Clima, 49 – Bom Clima

**Secretaria de Assistência Social e Cidadania** 2087-7400  
 Av. Bom Clima, 425 – Jd. Bom Clima

**Secretaria de Comunicação** 2464-1000  
 Avenida Tiradentes, 2.140 – Vila São Jorge

**Secretaria de Cultura** 2087-4160  
 Avenida Monteiro Lobato, 734 (1º andar) – Macedo

**Secretaria de Desenvolvimento Econômico** 2475-7922  
 Av. Emilio Ribas, 1.090/1.100 – Gopoúva

**Secretaria de Desenvolvimento Urbano** 2453-6700  
 Rua Anice, 200 – Jd. Santa Mena

**Secretaria de Educação** 2475-7300  
 Rua Abilio Ramos, 122 – Macedo

**Secretaria de Esportes** 2087-6850  
 Rua Dr. Gastão Vidigal, 110/120 – Centro

**Secretaria de Finanças** 2423-8600  
 Avenida Salgado Filho, 886 – Jd. Maria Helena

**Secretaria de Governo** 2475-8600  
 Avenida Bom Clima, 91 – Bom Clima

**Secretaria de Habitação** PABX: 2088-5600  
 Av. Octávio Braga de Mesquita, 1.191 – Vila Fátima PAR: 2088-5631/5632

**Secretaria de Meio Ambiente** 2475-9844  
 Rua Antonio Vita, 9 – Cidade Maia

**Secretaria de Obras** 2475-9900  
 Rua Atilio Trevisan, 142 – Jd. Santa Francisca

**Secretaria de Serviços Públicos** 2468-7200  
 Rua Bráulio Guedes, 142 – Gopoúva

**Secretaria do Trabalho** 2475-9700  
 Rua Antonio Iervolino, 225 – Vila Augusta

**Secretaria de Transporte e Trânsito** 2402-6200  
 Rua Dora, 18 - Vila Barros

**Secretaria de Saúde** 2472-5000  
 Rua Íris, 300 – Jd. Tranquilidade

**Região de Saúde Fernão Dias – Dutra** 2087-7580  
 Av. Gilberto Dini, 558 – Bom Clima

**Região de Saúde Cantareira** 2086-2280  
 Rua Sete de Setembro, 1.374 – Vila Galvão

**Região de Saúde Dutra – Trabalhadores** 2303-4230  
 Rua Pirajussara, 137 – Parque Jurema

**Centro de Controle de Zoonoses** 2436-3666  
 Rua Santa Cruz do Descalvado, 506 – Jd. Triunfo

**Secretaria para Assuntos de Segurança Pública** 2475-9444  
 Sede: Rua Sete de Setembro, 164 – Centro

**Serviço de Atendimento ao Cidadão da Secretaria de Saúde** 0800-7722986

**Centro de Formação da Guarda Civil Municipal** 2409-6286  
 Rua das Rosas, s/nº – Vila Tijucu

**Regional da GCM em Cumbica - Praça Geraldo Cândido do Nascimento (Avenida Brejinho, 17) – Jd. Cumbica** 2483-2354 e 2483-0048

**Regional da GCM na Cidade Soberana Praça Estrela, s/nº – Cidade Soberana** 2469-8246 e 2466-0137