diário oficial Guarulhos

D. O. Nº 088/2022-GP DE 12/8/2022 | Guarulhos, Sexta-feira, 12 de Agosto de 2022 - Ano XXII - nº 2424 | www.guarulhos.sp.gov.br

LEIS - DECRETOS - PORTARIAS

DECRETOS

Em, 11 de agosto de 2022.

DECRETO Nº 39324

Dispõe sobre abertura de crédito adicional suplementar no valor de R$ 212.205,10.

GUSTAVO HENRIC COSTA, **PREFEITO DA CIDADE DE GUARULHOS**, no uso da atribuição que lhe confere o inciso XIV, do artigo 63, da Lei Orgânica do Município e da autorização contida no artigo 5º, da Lei Municipal nº 7.983, de 29 de dezembro de 2021 e em conformidade com o que consta no processo administrativo nº 678/2022;

DECRETA:

Art. 1º Fica aberto ao Orçamento do Município, um crédito adicional no valor de R$ 212.205,10 (duzentos e doze mil, duzentos e cinco reais e dez centavos), para suplementar as seguintes classificações orçamentárias, conforme fonte de recursos e aplicação indicados do orçamento vigente:

Classificação Orçamentária	Descrição da Ação	Suplementa R$
1110.0412200522.161.01.1100000.339030.000	Manutenção das Atividades da Secretaria de Gestão	150.000,00
1110.0412200522.161.01.1100000.339040.000	Manutenção das Atividades da Secretaria de Gestão	62.205,10
	TOTAL	**212.205,10**

Art. 2º Os recursos necessários à abertura do crédito de que trata o presente Decreto, decorrerão da anulação das seguintes dotações, conforme fonte de recursos e aplicação indicados do orçamento vigente:

Classificação Orçamentária	Descrição da Ação	Reduz R$
2010.0618100342.132.01.1100000.333041.000	Integração com as Forças de Segurança Pública	200.000,00
2010.0618100342.132.01.1100000.339030.000	Integração com as Forças de Segurança Pública	700,00
2010.0612200342.131.01.1100000.339040.000	Gestão e Manutenção da Secretaria P/Assuntos de Segurança Pública com Cidadania	10.805,10
2010.0618100342.132.01.1100000.339040.000	Integração com as Forças de Segurança Pública	700,00
	TOTAL	**212.205,10**

Art. 3º Este Decreto entrará em vigor na data de sua publicação, revogadas as disposições em contrário.

DECRETO Nº 39325

Dispõe sobre um remanejamento de recursos no valor de R$ 113.521,47.

GUSTAVO HENRIC COSTA, **PREFEITO DA CIDADE DE GUARULHOS**, no uso da atribuição que lhe confere o inciso XIV, do artigo 63, da Lei Orgânica do Município e da autorização contida no artigo 7º, da Lei Municipal nº 7.983, de 29 de dezembro de 2021 e em conformidade com o que consta no processo administrativo nº 678/2022;

DECRETA:

Art. 1º Fica aprovado um remanejamento de verba no valor de R$ 113.521,47 (cento e treze mil, quinhentos e vinte e um reais e quarenta e sete centavos), no detalhamento do programa de trabalho da Secretaria para Assuntos de Segurança Pública, alterando as seguintes classificações orçamentárias, conforme fonte de recursos e aplicação indicados do orçamento vigente:

Classificação Orçamentária	Descrição da Ação	Suplementa R$	Reduz R$
2010.0612200342.131.01.1100000.339039.000	Gestão e Manutenção da Secretaria P/Assuntos de Segurança Pública com Cidadania	113.521,47	-
2010.0612200342.131.01.1100000.339040.000	Gestão e Manutenção da Secretaria P/Assuntos de Segurança Pública com Cidadania	-	113.521,47
	TOTAL	**113.521,47**	**113.521,47**

Art. 2º Este Decreto entrará em vigor na data de sua publicação, revogadas as disposições em contrário.

DECRETO Nº 39326

Dispõe sobre abertura de crédito adicional suplementar no valor de R$ 632.500,00.

GUSTAVO HENRIC COSTA, **PREFEITO DA CIDADE DE GUARULHOS**, no uso da atribuição que lhe confere o inciso XIV, do artigo 63, da Lei Orgânica do Município e da autorização contida no artigo 5º, da Lei Municipal nº 7.983, de 29 de dezembro de 2021 e em conformidade com o que consta no processo administrativo nº 700/2022;

DECRETA:

Art. 1º Fica aberto ao Orçamento do Município, um crédito adicional no valor de R$ 632.500,00 (seiscentos e trinta e dois mil e quinhentos reais), para suplementar a seguinte classificação orçamentária, conforme fonte de recursos e aplicação indicados do orçamento vigente:

Classificação Orçamentária	Descrição da Ação	Suplementa R$
2191.1648200411.040.01.1100000.339039.000	Regularização fundiária	632.500,00
	TOTAL	**632.500,00**

Art. 2º Os recursos necessários à abertura do crédito de que trata o presente Decreto, decorrerão da anulação da seguinte dotação, conforme fonte de recursos e aplicação indicados do orçamento vigente:

Classificação Orçamentária	Descrição da Ação	Reduz R$
2191.1648200411.040.01.1100000.449039.000	Regularização fundiária	632.500,00
	TOTAL	**632.500,00**

Art. 3º Este Decreto entrará em vigor na data de sua publicação, revogadas as disposições em contrário.

DECRETO Nº 39327

Dispõe sobre inclusão de fonte e aplicação de recurso, modalidade e elemento de despesa, em ações do quadro de detalhamento da despesa.

GUSTAVO HENRIC COSTA, **PREFEITO DA CIDADE DE GUARULHOS,** no uso da atribuição que lhe confere o inciso XIV, do artigo 63, da Lei Orgânica do Município e da autorização contida no artigo 7º, da Lei Municipal nº 7.983, de 29 de dezembro de 2021 e em conformidade com o que consta no processo administrativo nº 37306/2022;

DECRETA:

Art. 1º Ficam incluídos fonte e aplicação de recursos, modalidade e elemento de despesa ao detalhamento da seguinte codificação do orçamento vigente, conforme descrito abaixo:

Classificação Orçamentária	Fonte de Recurso	Aplicação de Recurso	Modalidade	Elemento de Despesa
0791.1030200032.017.**XX**.**XXXXXXX**.33**XXXX**.766	**02**	**3000228**	**50**	**85**

Art. 2º Este Decreto entrará em vigor na data de sua publicação, revogadas as disposições em contrário.

DECRETO Nº 39328

Dispõe sobre abertura de um crédito adicional suplementar no valor de R$ 1.000.000,00.

GUSTAVO HENRIC COSTA, PREFEITO DA CIDADE DE GUARULHOS, no uso da atribuição que lhe confere o inciso XIV, do artigo 63, da Lei Orgânica do Município e da autorização contida no artigo 5º, da Lei Municipal nº 7.983, de 29 de dezembro de 2021 e em conformidade com o que consta no processo administrativo nº 37306/2022;

DECRETA:

Art. 1º Fica aberto ao Orçamento do Município, um crédito adicional no valor de R$ 1.000.000,00 (um milhão de reais), para suplementar a seguinte classificação orçamentária, conforme fonte de recursos e aplicação indicados do orçamento vigente:

Classificação Orçamentária	Descrição da Ação	Suplementa R$
0791.1030200032.017.02.3000228.335085.766	Contratualização da Gestão Compartilhada das Unidades Hospitalares	1.000.000,00
	TOTAL	**1.000.000,00**

Art. 2º Os recursos necessários à abertura do crédito de que trata o presente Decreto, são os provenientes do Governo do Estado - Repasse de Incremento Temporário ao Custeio - MAC - Hospital Municipal da Criança e Adolescente HMCA, nos termos previstos no inciso II, do § 1º e § 3º, do artigo 43, da Lei Federal nº 4.320, de 17 de março de 1964.

Art. 3º Este Decreto entrará em vigor na data de sua publicação, revogadas as disposições em contrário.

DECRETO Nº 39329

Dispõe sobre inclusão de fonte e aplicação de recurso, modalidade e elemento de despesa, em ações do quadro de detalhamento da despesa.

GUSTAVO HENRIC COSTA, **PREFEITO DA CIDADE DE GUARULHOS,** no uso da atribuição que lhe confere o inciso XIV, do artigo 63, da Lei Orgânica do Município e da autorização contida no artigo 7º, da Lei Municipal nº 7.983, de 29 de dezembro de 2021 e em conformidade com o que consta no processo administrativo nº 37302/2022;

DECRETA:

Art. 1º Ficam incluídos fonte e aplicação de recursos, modalidade e elemento de despesa ao detalhamento da seguinte codificação do orçamento vigente, conforme descrito abaixo:

Classificação Orçamentária	Fonte de Recurso	Aplicação de Recurso	Modalidade	Elemento de Despesa
0791.1030200032.016.**XX**.**XXXXXXX**.33**XXXX**.762	**02**	**3000224**	**50**	**85**

Art. 2º Este Decreto entrará em vigor na data de sua publicação, revogadas as disposições em contrário.

DECRETO Nº 39330

Dispõe sobre abertura de um crédito adicional suplementar no valor de R$ 500.000,00.

GUSTAVO HENRIC COSTA, PREFEITO DA CIDADE DE GUARULHOS, no uso da atribuição que lhe confere o inciso XIV, do artigo 63, da Lei Orgânica do Município e da autorização contida no artigo 5º, da Lei Municipal nº 7.983, de 29 de dezembro de 2021 e em conformidade com o que consta no processo administrativo nº 37302/2022;

DECRETA:

Art. 1º Fica aberto ao Orçamento do Município, um crédito adicional no valor de R$ 500.000,00 (quinhentos mil reais), para suplementar a seguinte classificação orçamentária, conforme fonte de recursos e aplicação indicados do orçamento vigente:

Classificação Orçamentária	Descrição da Ação	Suplementa R$
0791.1030200032.016.02.3000224.335085.762	Contratualização da Gestão Compartilhada das Unidades Hospitalares	500.000,00
	TOTAL	**500.000,00**

Art. 2º Os recursos necessários à abertura do crédito de que trata o presente Decreto, são os provenientes do Governo do Estado - Transferência Fundo a Fundo - Emenda Parlamentar - Custeio UPA São João, nos termos previstos no inciso II, do § 1º e § 3º, do artigo 43, da Lei Federal nº 4.320, de 17 de março de 1964.

Art. 3º Este Decreto entrará em vigor na data de sua publicação, revogadas as disposições em contrário.

DECRETO Nº 39331

Dispõe sobre inclusão de aplicação de recurso, modalidade e elemento de despesa, em ações do quadro de detalhamento da despesa.

GUSTAVO HENRIC COSTA, **PREFEITO DA CIDADE DE GUARULHOS,** no uso da atribuição que lhe confere o inciso XIV, do artigo 63, da Lei Orgânica do Município e da autorização contida no artigo 7º, da Lei Municipal nº 7.983, de 29 de dezembro de 2021 e em conformidade com o que consta no processo administrativo nº 35190/2022;

DECRETA:

Art. 1º Ficam incluídos aplicação de recurso, modalidade e elemento de despesa ao detalhamento da seguinte codificação do orçamento vigente, conforme descrito abaixo:

Classificação Orçamentária	Aplicação de Recurso	Modalidade	Elemento de Despesa
0791.1030200032.017.05.**XXXXXXX**.33**XXXX**.755	**3000221**	**50**	**85**

Art. 2º Este Decreto entrará em vigor na data de sua publicação, revogadas as disposições em contrário.

DECRETO Nº 39332

Dispõe sobre abertura de um crédito adicional suplementar no valor de R$ 500.000,00.

GUSTAVO HENRIC COSTA, PREFEITO DA CIDADE DE GUARULHOS, no uso da atribuição que lhe confere o inciso XIV, do artigo 63, da Lei Orgânica do Município e da autorização contida no artigo 5º, da Lei Municipal nº 7.983, de 29 de dezembro de 2021 e em conformidade com o que consta no processo administrativo nº 35190/2022;

DECRETA:

Art. 1º Fica aberto ao Orçamento do Município, um crédito adicional no valor de R$ 500.000,00 (quinhentos mil reais), para suplementar a seguinte classificação orçamentária, conforme fonte de recursos e aplicação indicados do orçamento vigente:

Classificação Orçamentária	Descrição da Ação	Suplementa R$
0791.1030200032.017.05.3000221.335085.755	Contratualização da Gestão Compartilhada das Unidades Hospitalares	500.000,00
	TOTAL	**500.000,00**

Art. 2º Os recursos necessários à abertura do crédito de que trata o presente Decreto, são os provenientes do Ministério da Saúde - Incremento Temporário ao Custeio de Serviços de Assistência Hospitalar e Ambulatorial para Cumprimento de Metas - MAC - Hospital da Criança e do Adolescente e Hospital Pimentas Bonsucesso, nos termos previstos no inciso II, do § 1º e § 3º, do artigo 43, da Lei Federal nº 4.320, de 17 de março de 1964.

Art. 3º Este Decreto entrará em vigor na data de sua publicação, revogadas as disposições em contrário.

DECRETO Nº 39333

Dispõe sobre um remanejamento de recursos no valor de R$ 954,89.

GUSTAVO HENRIC COSTA, **PREFEITO DA CIDADE DE GUARULHOS**, no uso da atribuição que lhe confere o inciso XIV, do artigo 63, da Lei Orgânica do Município e da autorização contida no artigo 7º, da Lei Municipal nº 7.983, de 29 de dezembro de 2021 e em conformidade com o que consta no processo administrativo nº 122/2022;

DECRETA:

Art. 1º Fica aprovado um remanejamento de verba no valor de R$ 954,89 (novecentos e cinquenta e quatro reais e oitenta e nove centavos), no detalhamento do programa de trabalho da Secretaria de Esporte e Lazer, alterando as seguintes classificações orçamentárias, conforme fonte de recursos e aplicação indicados do orçamento vigente:

Classificação Orçamentária	Descrição da Ação	Suplementa R$	Reduz R$
1410.2781200192.106.01.1100000.339030.000	Manutenção de Unidades Municipais Esportiva	954,89	-
1410.2781200192.106.01.1100000.339039.000	Manutenção de Unidades Municipais Esportiva	-	954,89
	TOTAL	**954,89**	**954,89**

Art. 2º Este Decreto entrará em vigor na data de sua publicação, revogadas as disposições em contrário.

DECRETO Nº 39334

Dispõe sobre abertura de crédito adicional suplementar no valor de R$ 464.045,11.

GUSTAVO HENRIC COSTA, **PREFEITO DA CIDADE DE GUARULHOS**, no uso da atribuição que lhe confere o inciso XIV, do artigo 63, da Lei Orgânica do Município e da autorização contida no artigo 5º, da Lei Municipal nº 7.983, de 29 de dezembro de 2021 e em conformidade com o que consta no processo administrativo nº 122/2022;

DECRETA:

Art. 1º Fica aberto ao Orçamento do Município, um crédito adicional no valor de R$ 464.045,11 (quatrocentos e sessenta e quatro mil, quarenta e cinco reais e onze centavos), para suplementar a seguinte classificação orçamentária, conforme fonte de recursos e aplicação indicados do orçamento vigente:

Classificação Orçamentária	Descrição da Ação	Suplementa R$
1410.2781200191.019.01.1100000.449051.000	Implantação, Ampliação e Reforma de Unidades Municipais Esportiva	464.045,11
	TOTAL	**464.045,11**

Art. 2º Os recursos necessários à abertura do crédito de que trata o presente Decreto, decorrerão da anulação das seguintes dotações, conforme fonte de recursos e aplicação indicados do orçamento vigente:

CERTIFICAÇÃO DIGITAL

Esta publicação é Certificada Digitalmente, acesse o guia de Certificação Digital: diariooficial.guarulhos.sp.gov.br.
Caso haja necessidade de cópias autenticadas em papel, contate a Chefia de Gabinete do Prefeito do Município de Guarulhos, no endereço abaixo:
Av. Bom Clima, 91 - Bom Clima - Guarulhos - SP

Classificação Orçamentária	Descrição da Ação	Reduz R$
1410.2781200192.107.01.1100000.339039.000	Promoção da Saúde através da Prática Esportiva	75.000,00
1410.2781200192.106.01.1100000.339030.000	Manutenção de Unidades Municipais Esportiva	131.000,00
1410.2781200192.105.01.1100000.449052.000	Eventos e Atividades de Esporte e Lazer	45.000,00
1410.2781200192.106.01.1100000.449052.000	Manutenção de Unidades Municipais Esportiva	7.000,00
1410.2781200192.106.01.1100000.339039.000	Manutenção de Unidades Municipais Esportiva	134.045,11
1410.2781200192.105.01.1100000.339030.000	Eventos e Atividades de Esporte e Lazer	54.000,00
1410.2781200192.105.01.1100000.339039.000	Eventos e Atividades de Esporte e Lazer	18.000,00
	TOTAL	**464.045,11**

Art. 3º Este Decreto entrará em vigor na data de sua publicação, revogadas as disposições em contrário.

DECRETO Nº 39335

Dispõe sobre abertura de crédito adicional suplementar no valor de R$ 1.000,00.

GUSTAVO HENRIC COSTA, **PREFEITO DA CIDADE DE GUARULHOS**, no uso da atribuição que lhe confere o inciso XIV, do artigo 63, da Lei Orgânica do Município e da autorização contida no artigo 5º, da Lei Municipal nº 7.983, de 29 de dezembro de 2021 e em conformidade com o que consta no processo administrativo nº 50306/2021;

DECRETA:

Art. 1º Fica aberto ao Orçamento do Município, um crédito adicional no valor de R$ 1.000,00 (um mil reais), para suplementar a seguinte classificação orçamentária, conforme fonte de recursos e aplicação indicados do orçamento vigente:

Classificação Orçamentária	Descrição da Ação	Suplementa R$
1710.0412200442.154.01.1100000.339014.000	Manutenção e Administração do Programa	1.000,00
	TOTAL	**1.000,00**

Art. 2º Os recursos necessários à abertura do crédito de que trata o presente Decreto, decorrerão da anulação da seguinte dotação, conforme fonte de recursos e aplicação indicados do orçamento vigente:

Classificação Orçamentária	Descrição da Ação	Reduz R$
1710.2369500442.153.01.1100000.339039.000	Manutenção das Iniciativas de Turismo e Eventos	1.000,00
	TOTAL	**1.000,00**

Art. 3º Este Decreto entrará em vigor na data de sua publicação, revogadas as disposições em contrário.

DECRETO Nº 39336

Dispõe sobre inclusão da aplicação de recurso, em ação do quadro de detalhamento da despesa.

GUSTAVO HENRIC COSTA, **PREFEITO DA CIDADE DE GUARULHOS,** no uso da atribuição que lhe confere o inciso XIV, do artigo 63, da Lei Orgânica do Município e da autorização contida no artigo 7º, da Lei Municipal nº 7.983, de 29 de dezembro de 2021 e em conformidade com o que consta no processo administrativo nº 14679/2022;

DECRETA:

Art. 1º Fica incluída a aplicação de recurso, ao detalhamento das seguintes codificações do orçamento vigente, conforme descrito abaixo:

Classificação Orçamentária	Aplicação de Recursos
0810.1236100072.052.05.**XXXXXXX**.339030.739	**2000017**
0810.1236500062.033.05.**XXXXXXX**.339030.739	**2000017**
0810.1236600082.069.05.**XXXXXXX**.339030.739	**2000017**

Art. 2º Este Decreto entrará em vigor na data de sua publicação, revogadas as disposições em contrário.

DECRETO Nº 39337

Dispõe sobre abertura de um crédito adicional suplementar no valor de R$ 134.031,81.

GUSTAVO HENRIC COSTA, **PREFEITO DA CIDADE DE GUARULHOS**, no uso da atribuição que lhe confere o inciso XIV, do artigo 63, da Lei Orgânica do Município e da autorização contida no artigo 5º, da Lei Municipal nº 7.983, de 29 de dezembro de 2021 e em conformidade com o que consta no processo administrativo nº 14679/2022;

DECRETA:

Art. 1º Fica aberto ao Orçamento do Município, um crédito adicional no valor de R$ 134.031,81 (cento e trinta e quatro mil, trinta e um reais e oitenta e um centavos), para suplementar às seguintes dotações, conforme fonte de recursos e aplicação indicados do orçamento vigente:

Classificação Orçamentária	Descrição da Ação	Suplementa R$
0810.1236100072.052.05.2000017.339030.739	Atendimento de Alimentação Escolar - Ensino Fundamental	85.705,62
0810.1236500062.033.05.2000017.339030.739	Atendimento de Alimentação Escolar - Educação Infantil	41.249,96
0810.1236600082.069.05.2000017.339030.739	Atendimento de Alimentação Escolar Ensino Fundamental EJA	7.076,23
	TOTAL	**134.031,81**

Art. 2º Os recursos necessários à abertura do crédito de que trata o presente Decreto, são os provenientes da Restituição da Educação - Recurso - QSE, sendo:

I - no valor de **R$ 126.955,58** (cento e vinte e seis mil, novecentos e cinquenta e cinco reais e cinquenta e oito centavos), provenientes de superávit financeiro, nos termos previstos no inciso I, do § 1º e § 2º, do artigo 43, da Lei Federal nº 4.320, de 17 de março de 1964; e

II - no valor de **R$ 7.076,23** (sete mil, setenta e seis reais e vinte e três centavos) nos termos previstos no inciso II, do § 1º e § 3º, do artigo 43, da Lei Federal nº 4.320, de 17 de março de 1964.

Art. 3º Este Decreto entrará em vigor na data de sua publicação, revogadas as disposições em contrário.

DECRETO Nº 39338

Dispõe sobre inclusão de aplicação de recurso, em ação do quadro de detalhamento da despesa.

GUSTAVO HENRIC COSTA, **PREFEITO DA CIDADE DE GUARULHOS,** no uso da atribuição que lhe confere o inciso XIV, do artigo 63, da Lei Orgânica do Município e da autorização contida no artigo 7º, da Lei Municipal nº 7.983, de 29 de dezembro de 2021 e em conformidade com o que consta no processo administrativo nº 14680/2022;

DECRETA:

Art. 1º Fica incluída a aplicação de recurso, ao detalhamento da seguinte codificação do orçamento vigente, conforme descrito abaixo:

Classificação Orçamentária	Aplicação de Recurso
0810.1236100072.057.02.**XXXXXXX**.319094.738	**2000016**

Art. 2º Este Decreto entrará em vigor na data de sua publicação, revogadas as disposições em contrário.

DECRETO Nº 39339

Dispõe sobre abertura de um crédito adicional suplementar no valor de R$ 130.656,92.

GUSTAVO HENRIC COSTA, **PREFEITO DA CIDADE DE GUARULHOS**, no uso da atribuição que lhe confere o inciso XIV, do artigo 63, da Lei Orgânica do Município e da autorização contida no artigo 5º, da Lei Municipal nº 7.983, de 29 de dezembro de 2021 e em conformidade com o que consta no processo administrativo nº 14680/2022;

DECRETA:

Art. 1º Fica aberto ao Orçamento do Município, um crédito adicional no valor de R$ 130.656,92 (cento e trinta mil, seiscentos e cinquenta e seis reais e noventa e dois centavos), para suplementar à seguinte dotação, conforme fonte de recursos e aplicação indicados do orçamento vigente:

Classificação Orçamentária	Descrição da Ação	Suplementa R$
0810.1236100072.057.02.2000016.319094.738	Gestão dos Profissionais do Magistério/ Profissionais da Educação Fundamental	130.656,92
	TOTAL	**130.656,92**

Art. 2º Os recursos necessários à abertura do crédito de que trata o presente Decreto, são os provenientes de Restituições da Educação - Recursos FUNDEB, sendo:

I - no valor de **R$ 124.287,74** (cento e vinte e quatro mil, duzentos e oitenta e sete reais e setenta e quatro centavos), provenientes de superávit financeiro, nos termos previstos no inciso I, do § 1º e § 2º, do artigo 43, da Lei Federal nº 4.320, de 17 de março de 1964; e

II - no valor de **R$ 6.369,18** (seis mil, trezentos e sessenta e nove reais e dezoito centavos) nos termos previstos no inciso II, do § 1º e § 3º, do artigo 43, da Lei Federal nº 4.320, de 17 de março de 1964.

Art. 3º Este Decreto entrará em vigor na data de sua publicação, revogadas as disposições em contrário.

DECRETO Nº 39340

Dispõe sobre abertura de crédito adicional suplementar no valor de R$ 37.000,00.

GUSTAVO HENRIC COSTA, **PREFEITO DA CIDADE DE GUARULHOS**, no uso da atribuição que lhe confere o inciso XIV, do artigo 63, da Lei Orgânica do Município e da autorização contida no artigo 5º, da Lei Municipal nº 7.983, de 29 de dezembro de 2021 e em conformidade com o que consta no processo administrativo nº 382/2022;

DECRETA:

Art. 1º Fica aberto ao Orçamento do Município, um crédito adicional no valor de R$ 37.000,00 (trinta e sete mil reais), para suplementar a seguinte classificação orçamentária, conforme fonte de recursos e aplicação indicados do orçamento vigente:

Classificação Orçamentária	Descrição da Ação	Suplementa R$
1810.1854200232.116.01.1100000.339039.000	Promoção de Ações de Proteção Animal	37.000,00
	TOTAL	**37.000,00**

Art. 2º Os recursos necessários à abertura do crédito de que trata o presente Decreto, decorrerão da anulação da seguinte dotação, conforme fonte de recursos e aplicação indicados do orçamento vigente:

Classificação Orçamentária	Descrição da Ação	Reduz R$
9999.9999999999.999.01.1100000.999999.000	Reserva de Contingência	37.000,00
	TOTAL	**37.000,00**

Art. 3º Este Decreto entrará em vigor na data de sua publicação, revogadas as disposições em contrário.

DECRETO Nº 39341

Dispõe sobre inclusão da fonte e aplicação de recursos, em ações do quadro de detalhamento da despesa.

GUSTAVO HENRIC COSTA, **PREFEITO DA CIDADE DE GUARULHOS,** no uso da atribuição que lhe confere o inciso XIV, do artigo 63, da Lei Orgânica do Município e da autorização contida no artigo 7º, da Lei Municipal nº 7.983, de 29 de dezembro de 2021 e em conformidade com o que consta no processo administrativo nº 42072/2018;

DECRETA:

Art. 1º Ficam incluídos fonte e aplicação de recursos, ao detalhamento das seguintes codificações do orçamento vigente, conforme descrito abaixo:

Classificação Orçamentária	Fonte de Recursos	Aplicação de Recursos
0810.1236100072.052.**XX.XXXXXXX**.339030.000	**01**	**1100000**
0810.1236500062.033.**XX.XXXXXXX**.339030.000	**01**	**1100000**
0810.1236600082.069.**XX.XXXXXXX**.339030.000	**01**	**1100000**
0810.1236100072.053.**XX.XXXXXXX**.339032.000	**01**	**1100000**
0810.1236500062.034.**XX.XXXXXXX**.339032.000	**01**	**1100000**

Art. 2º Este Decreto entrará em vigor na data de sua publicação, revogadas as disposições em contrário.

DECRETO Nº 39342

Dispõe sobre abertura de um crédito adicional suplementar no valor de R$ 250.005.863,96.

GUSTAVO HENRIC COSTA, PREFEITO DA CIDADE DE GUARULHOS, no uso da atribuição que lhe confere o inciso XIV, do artigo 63, da Lei Orgânica do Município e da autorização contida no artigo 5º, da Lei Municipal nº 7.983, de 29 de dezembro de 2021 e em conformidade com o que consta no processo administrativo nº 42072/2018;

DECRETA:

Art. 1º Fica aberto ao Orçamento do Município, um crédito adicional no valor de R$ 250.005.863,96 (duzentos e cinquenta milhões, cinco mil, oitocentos e sessenta e três reais e noventa e seis centavos), para suplementar as seguintes classificações orçamentárias, conforme fonte de recursos e aplicação indicados do orçamento vigente:

Classificação Orçamentária	Descrição da Ação	Suplementa R$
8020.0433100732.002.01.1100000.339046.000	Benefícios ao Trabalhador	18.957.005,89
0791.1033100012.002.01.3100000.339046.001	Benefícios ao Trabalhador	33.070.264,93
0910.1545100261.025.01.1100000.449051.000	Manutenção e Conservação da Infraestrutura Viária	3.059.387,32
0791.1030200032.017.01.3100000.335085.001	Contratualização da Gestão Compartilhada das Unidades Hospitalares	19.257.000,00
0791.1030200032.016.01.3100000.335085.001	Contratualização da Gestão Compartilhada das Unidades de Pronto Atendimento	9.000.000,00
8010.2884300630.005.01.1100000.469071.000	Amortização e Encargos de Financiamento da Dívida Contratual	350.000,00
8010.2884300630.005.01.1100000.329021.000	Amortização e Encargos de Financiamento da Dívida Contratual	5.005.000,00
8010.2884300630.005.01.1100000.329022.000	Amortização e Encargos de Financiamento da Dívida Contratual	2.360.000,00
8010.2884600630.010.01.1100000.339091.000	Sentenças Judiciais	5.200.000,00
9999.9999999999.999.01.1100000.999999.000	Reserva de Contingência	77.180.235,99
0810.1236100071.010.01.2200000.339039.005	Manutenção, Reforma e Ampliação dos Próprios Educacionais - Fundamental	14.598.280,24
0810.1236500061.006.01.2100000.339039.005	Manutenção, Reforma e Ampliação dos Próprios Educacionais - Infantil	14.598.280,24
0810.1236100072.058.01.2200000.339039.005	Gestão, Manutenção e Modernização do Ensino Fundamental	1.000.000,00
0810.1236500062.040.01.2100000.339039.005	Gestão, Manutenção e Modernização do Ensino Infantil	1.000.000,00
0810.1236500062.035.01.2100000.335039.005	Atendimento Educacional Através da Rede Complementar Infantil	14.370.409,35
0810.1236100072.052.01.1100000.339030.000	Atendimento de Alimentação Escolar - Ensino Fundamental	9.749.960,00
0810.1236500062.033.01.1100000.339030.000	Atendimento de Alimentação Escolar - Ensino Infantil	9.749.960,00
0810.1236600082.069.01.1100000.339030.000	Atendimento de Alimentação Escolar - Ensino Fundamental EJA	700.080,00
0810.1236100072.053.01.1100000.339032.000	Atendimento do Programa Leite em Casa - Ensino Fundamental	5.400.000,00
0810.1236500062.034.01.1100000.339032.000	Atendimento do Programa Leite em Casa - Ensino Infantil	5.400.000,00
	TOTAL	**250.005.863,96**

Art. 2º Os recursos necessários à abertura do crédito de que trata o presente Decreto, são os provenientes do Excesso de Arrecadação em relação a LOA 2022, nos termos previstos no inciso II, do § 1º e § 3º, do artigo 43, da Lei Federal nº 4.320, de 17 de março de 1964.

Art. 3º Este Decreto entrará em vigor na data de sua publicação, revogadas as disposições em contrário.

DECRETO Nº 39343

Autoriza as Autoridades da Procuradoria Geral do Município e da Secretaria de Justiça a receber Mandados de Citação e Intimação do Poder Judiciário e dá outras providências.

GUSTAVO HENRIC COSTA, PREFEITO DA CIDADE DE GUARULHOS, no uso de suas atribuições legais que lhe confere o inciso XIV, do artigo 63, da Lei Orgânica do Município de Guarulhos, e considerando o que consta do processo administrativo nº 25257/2020;

DECRETA:

Art. 1º Ficam autorizados a receber Mandados de Citação e Intimação do Poder Judiciário encaminhados ao Município de Guarulhos os seguintes servidores: o Procurador Geral, Procurador Geral Adjunto, Procuradores Chefes, Procuradores designados a auxiliar a Procuradoria Geral e demais Procuradores.

Parágrafo único. Excepcionalmente, de forma subsidiária, em caso de impossibilidade ou impedimento das autoridades indicadas no *caput* deste artigo, ficam autorizados a receber Mandados de Citação e Intimação do Poder Judiciário encaminhados ao Município de Guarulhos o Secretário de Justiça e o Secretário de Justiça Adjunto.

Art. 2º Este Decreto entrará em vigor na data de sua publicação, revogadas as disposições em contrário, **em especial o Decreto Municipal nº 39289, de 2 de agosto de 2022.**

PORTARIAS

Em, 12 de agosto de 2022.

PORTARIA Nº 2168/2022-GP

GUSTAVO HENRIC COSTA, Prefeito da Cidade de Guarulhos, no uso de suas atribuições legais,
Considerando o disposto no artigo 63, incisos IX e XIV da Lei Orgânica do Município,
Considerando o disposto no Decreto nº 34.980/2018 e o que consta do memorando nº 181/2022-STMU,
DELEGA com ônus à Municipalidade, no período de 05.09.2022 a 09.09.2022, a servidora **Tatiane Rodrigues Aleixo** (código 61594), Chefe de Seção Técnica (352), para responder cumulativamente pelas atribuições do cargo de **Diretor de Departamento** (302), lotado na STMU03, no impedimento de Marco Antônio de Toledo.

PORTARIA Nº 2169/2022-GP

GUSTAVO HENRIC COSTA, Prefeito da Cidade de Guarulhos, no uso de suas atribuições legais,
Considerando o disposto no artigo 63, incisos IX e XIV da Lei Orgânica do Município,
Considerando o disposto no Decreto nº 34.980/2018 e o que consta do memorando nº 118/2022-SS19,
DELEGA com ônus à Municipalidade, no período de 15.08.2022 a 29.08.2022, o servidor **Ricardo Lallo Ventura** (código 34607), Chefe de Divisão Técnica (350), para responder cumulativamente pelas atribuições do cargo de **Diretor de Departamento** (302), lotado na SS19, no impedimento de Rogério Watanuki Higashi.

PORTARIA Nº 2170/2022-GP

MAURICIO SEGANTIN, Chefe de Gabinete do Prefeito, no uso de suas atribuições legais, conferidas pelo Decreto nº 38.197/2021,
Considerando o artigo 63, incisos IX e XIV da Lei Orgânica do Município,
EXONERA a pedido, do serviço público municipal, os servidores abaixo relacionados, lotados conforme segue:
1-NOME: EDNA VIANA DE ALCANTARA SANTOS (CÓDIGO 39149)
CARGO: PROFESSOR DE EDUCAÇÃO BÁSICA (489-3264) SESE10
DATA: 03.08.2022
2-NOME: SERGIO TADEU DOS SANTOS (CÓDIGO 43730)
CARGO: CONDUTOR DE VEÍCULOS DE URGÊNCIA (408-6) SS
DATA: 17.08.2022
3-NOME: KELLEN APARECIDA SOUZA PONDE (CÓDIGO 61462)
CARGO: ENFERMEIRO DA FAMÍLIA (428-168) SS
DATA: 04.08.2022
4-NOME: ELAINE PORTO PEREIRA (CÓDIGO 61209)
CARGO: PROFESSOR DE EDUCAÇÃO BÁSICA (489-4650) SESE10
DATA: 02.08.2022
5-NOME: KELLI CAPOBIANCO E SILVA (CÓDIGO 66303)
CARGO: ESPECIALISTA EM SAÚDE (SERVIÇO SOCIAL) (438-57) SS01
DATA: 02.08.2022
6-NOME: TATIANA GOMES (CÓDIGO 61820)
CARGO: CIRURGIÃO DENTISTA (406-296) SS
DATA: 01.08.2022

7-NOME: VERA LUCIA DE OLIVEIRA SILVA (CÓDIGO 32019)
CARGO: ASSISTENTE SOCIAL (385-85) SDHSPM
DATA: 05.08.2022
8-NOME: ANDREZA WILDBERGER (CÓDIGO 73977)
CARGO: MÉDICO URGÊNCIA E EMERGÊNCIA (618-836) SS
DATA: 08.08.2022
9-NOME: ESPEDITO FRANCISCO VIEIRA (CÓDIGO 73578)
CARGO: AGENTE ESCOLAR (368-171) SE
DATA: 08.08.2022
10-NOME: CAMILA SILVA DA LAPA (CÓDIGO 60936)
CARGO: AGENTE COMUNITÁRIO DA SAÚDE (359-499) SS
DATA: 15.08.2022
11-NOME: SARA GROSSI MOREIRA (CÓDIGO 74080)
CARGO: PROFESSOR DE EDUCAÇÃO INFANTIL (492-217) SESE10
DATA: 09.08.2022
12-NOME: VITOR AUGUSTO SANTIAGO DE ALBUQUERQUE (CÓDIGO 73049)
CARGO: ATENDENTE SUS (388-154) SS
DATA: 10.08.2022
13-NOME: VALERIA BARBOSA ANDRADE DE OLIVEIRA (CÓDIGO 47540)
CARGO: AUXILIAR EM SAÚDE (ENFERMAGEM) (394-698) SS
DATA: 10.08.2022
14-NOME: ERICSON SILVA FERREIRA (CÓDIGO 66977)
CARGO: AGENTE ESCOLAR (368-57) SE
DATA: 10.08.2022
15-NOME: ANDREA FERREIRA DA SILVA (CÓDIGO 30111)
CARGO: AUXILIAR EM SAÚDE (ENFERMAGEM) (394-632) SS19
DATA: 10.08.2022, devendo comparecer junto ao Departamento de Recursos Humanos, dentro do prazo de 10 (dez) dias da publicação desta Portaria, para darem quitação à rescisão funcional, bem como apresentação da declaração de bens e valores nos termos do inciso III, artigo 5º do Decreto Municipal nº 38.072/2021.

PORTARIA Nº 2171/2022-GP

MAURICIO SEGANTIN, Chefe de Gabinete do Prefeito, no uso de suas atribuições legais, conferidas pelo Decreto nº 38.197/2021,
Considerando o artigo 63, incisos IX e XIV da Lei Orgânica do Município,
EXONERA do serviço público municipal, conforme artigo 33 da Lei Municipal nº 1.429/1968, o servidor **Ronaldo João de Oliveira Silva** (código 74061), **Atendente SUS** (388-415), lotado na SS, devendo comparecer junto ao Departamento de Recursos Humanos, dentro do prazo de 10 (dez) dias da publicação desta Portaria, para dar quitação à rescisão funcional, bem como apresentação da declaração de bens e valores nos termos do inciso III, artigo 5º do Decreto Municipal nº 38.072/2021.

PORTARIA Nº 2172/2022-GP

MAURICIO SEGANTIN, Chefe de Gabinete do Prefeito, no uso de suas atribuições legais, conferidas pelo Decreto nº 38.197/2021,
Considerando o artigo 63, incisos IX e XIV da Lei Orgânica do Município,
EXONERA do serviço público municipal, a servidora **Mayara Paula Alves** (código 70945), **Assessor de Gabinete** (620-59), lotado na SGM, devendo comparecer junto ao Departamento de Recursos Humanos, dentro do prazo de 10 (dez) dias da publicação desta Portaria, para dar quitação à rescisão funcional, bem como apresentação da declaração de bens e valores nos termos do inciso III, artigo 5º do Decreto Municipal nº 38.072/2021.

PORTARIA Nº 2173/2022-GP

MAURICIO SEGANTIN, Chefe de Gabinete do Prefeito, no uso de suas atribuições legais, conferidas pelo Decreto nº 38.197/2021,
Considerando o disposto no artigo 63, incisos IX e XIV da Lei Orgânica do Município,
DISPENSA a pedido, a contar de 08.08.2022, do serviço público municipal, a servidora **Ana Lúcia Mendes de Lima** (código 20530), **Assistente Social** (5984-113), lotada na SDAS, devendo comparecer junto ao Departamento de Recursos Humanos, dentro do prazo de 10 (dez) dias da publicação desta Portaria, para dar quitação à rescisão funcional, bem como apresentação da declaração de bens e valores nos termos do inciso III, artigo 5º do Decreto Municipal nº 38.072/2021.

PORTARIA Nº 2174/2022-GP

MAURICIO SEGANTIN, Chefe de Gabinete do Prefeito, no uso de suas atribuições legais, conferidas pelo Decreto nº 38.197/2021,
Considerando o artigo 63, incisos IX e XIV da Lei Orgânica do Município,
SUSTA os efeitos da Portaria nº 2.355/2019-GP, que designou o servidor **Daniel Cerqueira Santos** (código 50914), para exercer as funções de **Chefe de Seção Administrativa** (353-65), lotada na CG00.05.02.

PORTARIA Nº 2175/2022-GP

MAURICIO SEGANTIN, Chefe de Gabinete do Prefeito, no uso de suas atribuições legais, conferidas pelo Decreto nº 38.197/2021,
Considerando o artigo 63, incisos IX e XIV da Lei Orgânica do Município e o que consta do memorando nº 210/2022-SS20,
SUSTA os efeitos das Portarias abaixo relacionadas, que designaram os servidores para exercerem as seguintes funções:
1 - 2.696/2021-GP, **Karina Bonfim Machado** (código 61002), **Supervisão de Setor** (277-804), SS16.61.15.01;
2 - 2.352/2021-GP, **Jefferson Marciano Ribas** (código 66034), **Supervisão de Setor** (277-784), SS16.64.11.01.

PORTARIA Nº 2176/2022-GP

MAURICIO SEGANTIN, Chefe de Gabinete do Prefeito, no uso de suas atribuições legais, conferidas pelo Decreto nº 38.197/2021,
Considerando o artigo 63, incisos IX e XIV da Lei Orgânica do Município e o que consta do memorando nº 156/2022-SASP,
SUSTA os efeitos da Portaria nº 514/2019-GP, que designou o servidor **Sérgio Gabler** (código 35082), para exercer as funções de **Chefe de Seção Administrativa** (353-35), lotada na SASPGCM00.02.01.

PORTARIA Nº 2177/2022-GP

MAURICIO SEGANTIN, Chefe de Gabinete do Prefeito, no uso de suas atribuições legais, conferidas pelo Decreto nº 38.197/2021,
Considerando o artigo 63, incisos IX e XIV da Lei Orgânica do Município,
SUSTA os efeitos da Portaria nº 31/2022-GP, que designou a servidora **Giane Aparecida Landim Vicente** (código 40026), para exercer a função de **Chefe de Seção Técnica** (352-281), lotada na SGE03.02.01.

PORTARIA Nº 2178/2022-GP

MAURICIO SEGANTIN, Chefe de Gabinete do Prefeito, no uso de suas atribuições legais, conferidas pelo Decreto nº 38.197/2021,
Considerando o artigo 63, incisos IX e XIV da Lei Orgânica do Município e o que consta do memorando nº 064/2022-SDH,
SUSTA os efeitos da Portaria nº 1.588/2022-GP, que designou a servidora **Melissa Schinzari Munforte**(código 27298), para exercer a função de **Supervisão de Setor**(277-574), lotada na SDHSPD01.01.01.01.

PORTARIA Nº 2179/2022-GP

MAURICIO SEGANTIN, Chefe de Gabinete do Prefeito, no uso de suas atribuições legais, conferidas pelo Decreto nº 38.197/2021,
Considerando o artigo 63, incisos IX e XIV da Lei Orgânica do Município e o que consta do memorando nº 119/2022-SDCETI,
SUSTA a contar de 06.07.2022, os efeitos da Portaria nº 1.773/2022-GP, que designou o servidor **Alexandre da Silva Bello**(código 9782), para exercer a função de **Chefe de Seção Técnica** (352-83), lotada na SDCETI03.02.01.

PORTARIA Nº 2180/2022-GP

MAURICIO SEGANTIN, Chefe de Gabinete do Prefeito, no uso de suas atribuições legais, conferidas pelo Decreto nº 38.197/2021,
Considerando o artigo 63, incisos IX e XIV da Lei Orgânica do Município,
TORNA SEM EFEITO por não atendimento aos itens 2.3 e 12.7 do Edital de Abertura 10/2019-SGE01, referente à senhora abaixo relacionada, conforme segue:
PORTARIA: 1.832/2022-GP
CARGO: PROFESSOR DE EDUCAÇÃO INFANTIL (492) SESE10
NOME: LARISSA CELLA HIRAI FUJISAKA (1593).

PORTARIA Nº 2181/2022-GP

MAURICIO SEGANTIN, Chefe de Gabinete do Prefeito, no uso de suas atribuições legais, conferidas pelo Decreto nº 38.197/2021,
Considerando o artigo 63, incisos IX e XIV da Lei Orgânica do Município,
TORNA SEM EFEITO por não atendimento aos itens 2.3 e 12.6 do Edital de Abertura 11/2019-SGE01, referente aos senhores abaixo relacionados, conforme segue:
PORTARIA: 1.598/2022-GP
CARGO: PROFESSOR DE EDUCAÇÃO BÁSICA (489) SESE10
NOME: RAUL AMORIM SANTOS (3865)
PORTARIA: 1.830/2022-GP
CARGO: PROFESSOR DE EDUCAÇÃO BÁSICA (489) SESE10
NOME: ALINE FERNANDES CAMPOS (307)

PORTARIA Nº 2182/2022-GP

MAURICIO SEGANTIN, Chefe de Gabinete do Prefeito, no uso de suas atribuições legais, conferidas pelo Decreto nº 38.197/2021,
Considerando o artigo 63, incisos IX e XIV da Lei Orgânica do Município,
TORNA SEM EFEITO por não atendimento aos itens 2.3 e 9.7 do Edital de Abertura 03/2016-SAM01, referente à senhora abaixo relacionada, conforme segue:
PORTARIA: 1.833/2022-GP
CARGO: ASSISTENTE DE GESTÃO ESCOLAR (383) SE
NOME: JAQUELINE DIAS RODRIGUES (171).

PORTARIA Nº 2183/2022-GP

MAURICIO SEGANTIN, Chefe de Gabinete do Prefeito, no uso de suas atribuições legais, conferidas pelo Decreto nº 38.197/2021,
Considerando o artigo 63, incisos IX e XIV da Lei Orgânica do Município,
TORNA SEM EFEITO por não atendimento aos itens 11.3 e 13.5 do Edital de Abertura 04/2019-SGE01, referente à senhora abaixo relacionada, conforme segue:
PORTARIA: 1.984/2022-GP
CARGO: AGENTE DE SERVIÇOS DE SAÚDE (CONTROLE DE ZOONOSES E DENGUE) (366) SS
NOME: TAMIRES MARQUES CRIADO (6).

PORTARIA Nº 2184/2022-GP

MAURICIO SEGANTIN, Chefe de Gabinete do Prefeito, no uso de suas atribuições legais, conferidas pelo Decreto nº 38.197/2021,
Considerando o artigo 63, incisos IX e XIV da Lei Orgânica do Município,
TORNA SEM EFEITO por não atendimento ao prazo de convocação e posse estabelecido no Edital de Abertura do Concurso Público, as seguintes Portarias, no que dizem respeito aos senhores abaixo relacionados, nomeados conforme segue:
Prazo expirado em 07.08.2022:
1-PORTARIA: 1.829/2022-GP
CARGO: AGENTE OPERACIONAL FUNERÁRIO (371) SSP01
NOMES:
TIAGO PEREIRA DOS SANTOS CALDEIRA (116)
LUCAS ESTEVAM DA SILVA (24)
LEANDRO MARINHO (53)
FERNANDO SILVA RODRIGUES (56)
WILLIAN ROQUE RODRIGUES DA SILVA (58)
CARLOS ROBERTO CAROTENUTO (59)
2-PORTARIA: 1.831/2022-GP
CARGO: PROFESSOR DE EDUCAÇÃO BÁSICA (489) SESE10
NOMES:
ERIKA DE PAULA DE OLIVEIRA (4643)
HELLEN DE SOUZA ELIAS (3665)
TAYZA RHETUGYA PEREIRA DE OLIVEIRA SILVA (2267)
SANDRA CRISTINA ROBERTOSALGADO (2001)
3-PORTARIA: 1.832/2022-GP
CARGO: PROFESSOR DE EDUCAÇÃO INFANTIL (492) SESE10
NOMES:
TAMIRES DOS SANTOS (985)
LETICIA FERNANDES TENORIO (886)
LUANA APARECIDA CARDOSO DE MORAES (602)
DAYANE BORGES DA CRUZ (1382)
4-PORTARIA: 1.833/2022-GP
CARGO: ASSISTENTE DE GESTÃO ESCOLAR (383) SE
NOMES:
GABRIELA MIGLIATO SOTTA (35)
VANESSA DOINGOS DUARTE (235)
EDNILSON HILARIO LOPES JUNIOR (91)
CAROLINE BARROS (321)
SENDY CAMILA DE ALMEIDA VALERIO (340)
AMANDA ARRAIS VALERIO (256)
5-PORTARIA: 1.834/2022-GP
CARGO: ENFERMEIRO DA FAMÍLIA (428) SS
NOME: SAMUEL GOMES CAMIZAO (21)
6-PORTARIA: 1.836/2022-GP
CARGO: MÉDICO DE FAMÍLIA (463) SS
NOME: LEANDRO FARIA CORREIA (21)
7-PORTARIA: 1.837/2022-GP
CARGO: MÉDICO GINECOLOGISTA E OBSTETRA AMBULATORIAL (585) SS
NOME: BARBARA ELISA RODRIGUES GIESINGER (1481)
8-PORTARIA: 1.838/2022-GP
CARGO: MÉDICO PEDIATRA AMBULATORIAL (606) SS
NOME: LEILA NASCIMENTO HARADA (53)
9-PORTARIA: 1.839/2022-GP
CARGO: MÉDICO URGÊNCIA E EMERGÊNCIA (618) SS
NOMES:
JHULIA VOLTANI FERNANDES SILVA (696)
BRUNA GABRIELLI TASSINARI (832)
Prazo expirado em 08.08.2022:
10-PORTARIA: 1.595/2022-GP
CARGO: ATENDENTE SUS (388) SS
NOME: FABIO DO PRADO (309)

PORTARIA Nº 2185/2022-GP

MAURICIO SEGANTIN, Chefe de Gabinete do Prefeito, no uso de suas atribuições legais, conferidas pelo Decreto nº 38.197/2021,
Considerando o artigo 63, incisos IX e XIV da Lei Orgânica do Município,
TORNA SEM EFEITO por desistência, referente aos senhores abaixo relacionados, conforme segue:
PORTARIA: 1.598/2022-GP
CARGO: PROFESSOR DE EDUCAÇÃO BÁSICA (489) SESE10
NOME: ELAINE DE FATIMA CORNELIO (3954) - Classificada em 307º
PORTARIA: 1.938/2022-GP
CARGO: MÉDICO COLOPROCTOLOGISTA (571) SS
NOME: JOSÉ MOURA JUNIOR (359) - Classificado em 1º
PORTARIA: 1.996/2022-GP
CARGO: ESPECIALISTA EM SAÚDE (PSICÓLOGO) (438) SS01
NOME: DANIELLA SANTOS DA SILVA (188) - Classificado em 28º
PORTARIA: 2.061/2022-GP
CARGO: ATENDENTE SUS (388) SS
NOME: CINTHIA EMILENE MELLEIRO (103) - Classificada em 185º
PORTARIA: 1.925/2022-GP
CARGO: ASSISTENTE DE GESTÃO PÚBLICA (384) SGE
NOME: JESSICA TATIANE DA SILVA OLIVEIRA (721) - Classificada em 153º.

PORTARIA Nº 2186/2022-GP

MAURICIO SEGANTIN, Chefe de Gabinete do Prefeito, no uso de suas atribuições legais, conferidas pelo Decreto nº 38.197/2021,
Considerando o disposto no artigo 63, incisos IX e XIV da Lei Orgânica do Município e o que consta do memorando nº 213/2022-SS20,
TORNA SEM EFEITO a Portaria nº 2.088/2022-GP, referente aos servidores **José Joedson da Silva** (código 59189) e **Sidney Celerino de Lima** (código 73623).

PORTARIA Nº 2187/2022-GP

MAURICIO SEGANTIN, Chefe de Gabinete do Prefeito, no uso de suas atribuições legais, conferidas pelo Decreto nº 38.197/2021,
Considerando o disposto no artigo 63, incisos IX e XIV da Lei Orgânica do Município,
TORNA SEM EFEITO a Portaria nº 2.073/2022-GP, referente ao senhor **Lagoberto Ferreira**.

PORTARIA Nº 2188/2022-GP

MAURICIO SEGANTIN, Chefe de Gabinete do Prefeito, no uso de suas atribuições legais, conferidas pelo Decreto nº 38.197/2021,
Considerando o disposto no artigo 63, incisos IX e XIV da Lei Orgânica do Município,
TORNA SEM EFEITO a Portaria nº 2.550/2021-GP, referente ao senhor **Manoel Ruberino Santos**.

PORTARIA Nº 2189/2022-GP

GUSTAVO HENRIC COSTA, Prefeito da Cidade de Guarulhos, no uso de suas atribuições legais,
Considerando o artigo 63, incisos IX e XIV da Lei Orgânica do Município e o que consta do SIPEX 99765/2022,
RESOLVE:
1 - Declarar, a contar de 15.08.2022, a vacância do cargo de Agente Comunitário de Saúde (359-395), ocupado pela servidora **Simone Firmino de Souza Vaz** (código 43295), por motivo de posse em outro cargo inacumulável, nos termos do inciso VII do artigo 63 da Lei Municipal nº 1.429 de 1968.
2 - A vacância de que trata o item 1 desta Portaria, será pelo prazo de 03 (três) anos, ou antes, desde que a pedido da servidora.

PORTARIA Nº 2190/2022-GP

MAURICIO SEGANTIN, Chefe de Gabinete do Prefeito, no uso de suas atribuições legais, conferidas pelo Decreto nº 38.197/2021,
Considerando o disposto no artigo 63, incisos IX e XIV da Lei Orgânica do Município e o que consta do Processo nº 46.430/2021,
DECIDE:
1-Intimar o servidor **Aluizio Luis Lourenço - (código 39066) e seu defensor Raul de Bem Carneiro OAB/SP 444.685**, para ciência da decisão, nos moldes da ementa que segue:
Ementa: Conhece do recurso por preenchidos os requisitos e no mérito nega-lhe provimento.
2-**Dispensa por justa causa** o servidor acima citado, por violação ao artigo 482, "j", da CLT.

PORTARIA Nº 2191/2022-GP

MAURICIO SEGANTIN, Chefe de Gabinete do Prefeito, no uso de suas atribuições legais, conferidas pelo Decreto nº 38.197/2021,
Considerando o artigo 63, incisos IX e XIV da Lei Orgânica do Município,
Considerando o artigo 31 da Lei Municipal nº 6.814/2011, Lei Municipal nº 7.562/2017 e o que consta do memorando nº 151/2022-SASP,
DESIGNA os servidores abaixo relacionados, para as seguintes funções:
1-Edson da Silva Guedes (código 28797) (468);
Para: Chefe de Seção Administrativa (353-34), SASP01.01.10;
Decorrência: sustação da designação de Valquiria Barbosa da Silva Teixeira, sustando-se a Portaria nº 558/2021-GP.
2-Valquiria Barbosa da Silva Teixeira (código 55553) (396);
Para: Chefe de Seção Administrativa (353-41), SASPOUV00.00.01;
Decorrência: sustação da designação de Edson da Silva Guedes, sustando-se a Portaria nº 914/2022-GP.

PORTARIA Nº 2192/2022-GP

MAURICIO SEGANTIN, Chefe de Gabinete do Prefeito, no uso de suas atribuições legais, conferidas pelo Decreto nº 38.197/2021,
Considerando o artigo 63, incisos IX e XIV da Lei Orgânica do Município,
Considerando o artigo 31 da Lei Municipal nº 6.814/2011, Lei Municipal nº 7.562/2017 e o que consta do memorando nº 156/2022-SASP,
DESIGNA
Servidor (a): Karen Bessa Nobrega (código 35073) (553);
Para: Chefe de Seção Administrativa (353-35), lotada na SASPGCM00.02.01;
Decorrência: sustação da designação de Sérgio Gabler.

PORTARIA Nº 2193/2022-GP

MAURICIO SEGANTIN, Chefe de Gabinete do Prefeito, no uso de suas atribuições legais, conferidas pelo Decreto nº 38.197/2021,
Considerando o artigo 63, incisos IX e XIV da Lei Orgânica do Município,
Considerando o artigo 31 da Lei Municipal nº 6.814/2011, Lei Municipal nº 7.562/2017,
DESIGNA
Servidor (a): José Edson Almeida Ferreira (código 52017) (396);
Para: Chefe de Seção Administrativa (353-65), lotada na CG00.05.02;
Decorrência: sustação da designação de Daniel Cerqueira Santos.

PORTARIA Nº 2194/2022-GP

MAURICIO SEGANTIN, Chefe de Gabinete do Prefeito, no uso de suas atribuições legais, conferidas pelo Decreto nº 38.197/2021,
Considerando o artigo 63, incisos IX e XIV da Lei Orgânica do Município,
Considerando o artigo 31 da Lei Municipal nº 6.814/2011, Lei Municipal nº 7.562/2017 e o que consta do memorando nº 48/2022-SGM,
DESIGNA
Servidor (a): Carmem Pereira Dias (código 32051) (5961);
Para: Chefe de Seção Técnica (352-354), lotada na SGMSAI07.02.01;
Decorrência: sustação da designação de Silene Rocha dos Santos, sustando-se a Portaria nº 1.280/2019-GP.

PORTARIA Nº 2195/2022-GP

MAURICIO SEGANTIN, Chefe de Gabinete do Prefeito, no uso de suas atribuições legais, conferidas pelo Decreto nº 38.197/2021,
Considerando o artigo 63, incisos IX e XIV da Lei Orgânica do Município,
Considerando o artigo 31 da Lei Municipal nº 6.814/2011, Lei Municipal nº 7.562/2017,
DESIGNA as servidoras abaixo relacionadas, para as seguintes funções:
1 - Sabrina Josaine Gatto Lettieri (código 47661) (384);
Para: Chefe de Seção Técnica (352-281), SGE03.02.01;
Decorrência: sustação da designação de Giane Aparecida Landim Vicente, sustando-se a Portaria nº 1.728/2017-GP.
2 - Cristiane Lamas da Mata Saker Mapelli (código 48026) (384);
Para: Chefe de Seção Técnica (352-268), SGE01.05.01;
Decorrência: sustação da designação de Sabrina Josaine Gatto Lettieri.

PORTARIA Nº 2196/2022-GP

MAURICIO SEGANTIN, Chefe de Gabinete do Prefeito, no uso de suas atribuições legais, conferidas pelo Decreto nº 38.197/2021,
Considerando o artigo 63, incisos IX e XIV da Lei Orgânica do Município,
Considerando o artigo 31 da Lei Municipal nº 6.814/2011, Lei Municipal nº 7.562/2017 e o que consta do memorando nº 210/2022-SS20,
DESIGNA os servidores abaixo relacionados, para as seguintes funções:
1 - Clara Rosane de Menezes (código 59800) (5854);
Para: Supervisão de Setor (277-783), SS16.64.10.01;
Decorrência: sustação da designação de Raphael Augusto Gomes da Silva.
2 - Fabio Duarte Machado (código 55045) (388);
Para: Gerência de Saúde II (279-142), SS16.64.11;
Decorrência: sustação da designação Debora Cristina de Souza Ferreira, sustando-se a Portaria nº 2.016/2019-GP.
3 - Maria Aparecida Nobrega de Almeida Filha (código 65796) (359);
Para: Supervisão de Setor (277-804), SS16.61.15.01;
Decorrência: sustação da designação de Karina Bonfim Machado.
4 - Raphael Augusto Gomes da Silva (código 69916) (388);
Para: Supervisão de Setor (277-784), SS16.64.11.01;
Decorrência: sustação da designação de Jefferson Marciano Ribas, sustando-se a Portaria nº 1.187/2022-GP.
5 - Debora Cristina de Souza Ferreira (código 32627) (509);
Para: Gerência de Saúde II (279-141), SS16.64.10;
Decorrência: sustação da designação de Fabio Duarte Machado, sustando-se a Portaria nº 2.297/2018-GP.

PORTARIA Nº 2197/2022-GP

MAURICIO SEGANTIN, Chefe de Gabinete do Prefeito, no uso de suas atribuições legais, conferidas pelo Decreto nº 38.197/2021,
Considerando o artigo 63, incisos IX e XIV da Lei Orgânica do Município,
Considerando o artigo 31 da Lei Municipal nº 6.814/2011, Lei Municipal nº 7.562/2017 e o que consta do memorando nº 213/2022-SS20,
DESIGNA
Servidor (a): Aline Duarte Ferreira (código 54502) (384);
Para: Chefe de Seção Administrativa (353-380), lotada na SS12.25.01;
Decorrência:torna sem efeito da designação de José Joedson da Silva.

PORTARIA Nº 2198/2022-GP

MAURICIO SEGANTIN, Chefe de Gabinete do Prefeito, no uso de suas atribuições legais, conferidas pelo Decreto nº 38.197/2021,
Considerando o artigo 63, incisos IX e XIV da Lei Orgânica do Município,
Considerando o artigo 31 da Lei Municipal nº 6.814/2011, Lei Municipal nº 7.562/2017 e o que consta do memorando nº 216/2022-SS20,
DESIGNA os servidores abaixo relacionados, para as seguintes funções:
1 - Márcia Severina Gueiros Berto (código 37111) (5746);
Para: Supervisão de Setor (277-812), SS00.06.00.01;
Decorrência: sustação da designação de Erika de Souza Oliveira.
2 - Cintia Aparecida Souza (código 60274) (438);
Para: Chefe de Seção Técnica (352-587), SS00.06.01;
Decorrência: sustação da designação de Rosangela de Matos Lima, sustando-se a Portaria nº 464/2022-GP.
3 - Marluci Monteze Vidal Biella(código 45817) (395);
Para: Chefe de Seção Técnica (352-588), SS00.06.02;
Decorrência: sustação da designação de Cintia Aparecida Souza, sustando-se a Portaria nº 794/2020-GP.
4 - Vivian Pedrosa da Cruz (código 51500) (388);
Para: Chefe de Divisão Técnica (350-296), SS16.34;
Decorrência: sustação da designação de Iara Maria Sant Ana Pijpers, sustando-se a Portaria nº 1.542/2020-GP.
5 - Sueli Siqueira Monforte (código 48192) (5854);
Para: Gerência de Saúde II (279-149), SS16.64.18;
Decorrência: sustação da designação de Vivian Pedrosa da Cruz.

PORTARIA Nº 2199/2022-GP

MAURICIO SEGANTIN, Chefe de Gabinete do Prefeito, no uso de suas atribuições legais, conferidas pelo Decreto nº 38.197/2021,
Considerando o artigo 63, incisos IX e XIV da Lei Orgânica do Município,
Considerando o artigo 31 da Lei Municipal nº 6.814/2011, Lei Municipal nº 7.562/2017 e o que consta do memorando nº 064/2022-SDH,
DESIGNA os servidores abaixo relacionados, para as seguintes funções:
1 - Sandra Regina Martins Silva (código 57425) (414);
Para: Supervisão de Setor (277-574), SDHSPD01.01.01.01;
Decorrência: sustação da designação de Melissa Schinzari Munforte, sustando-se a Portaria nº 2.244/2021-GP.
2 - Fernanda de Oliveira Nascimento(código 39793) (421);
Para: Supervisão de Setor (277-576), SDHSAI00.01.01.01;
Decorrência: sustação da designação de Sandra Regina Martins Silva.
3 - Miriam Raimunda da Silva (código 12950) (186);
Para: Supervisão de Setor (277-577), SDHSAI00.01.02.01;
Decorrência: sustação da designação de Jorge Luis Monte da Silva.

PORTARIA Nº 2200/2022-GP

MAURICIO SEGANTIN, Chefe de Gabinete do Prefeito, no uso de suas atribuições legais, conferidas pelo Decreto nº 38.197/2021,
Considerando o artigo 63, incisos IX e XIV da Lei Orgânica do Município,
Considerando o artigo 31 da Lei Municipal nº 6.814/2011, Lei Municipal nº 7.562/2017 e o que consta do memorando nº 341/2022-SSP12,
DESIGNA
Servidor (a): Alexandra Fonseca de Souza Martins (código 60919) (472);
Para: Supervisão de Setor (277-912), lotada na SSP00.00.01.02;
Decorrência: sustação da designação de Júlia Eugenia Dias de Souza.

PORTARIA Nº 2201/2022-GP

MAURICIO SEGANTIN, Chefe de Gabinete do Prefeito, no uso de suas atribuições legais, conferidas pelo Decreto nº 38.197/2021,
Considerando o artigo 37, inciso II da Constituição Federal,
Considerando o artigo 63, incisos IX e XIV da Lei Orgânica do Município, artigo 10 inciso I da Lei Municipal nº 1.429/68 e o que consta do memorando nº 38/2022-SGMSAI06, edital nº 01/2020-SGE01 e concurso nº 2499/2020,
NOMEIA face aprovação em concurso público, devendo entrar em contato com o DRH através do e-mail: **atendimentodrh@guarulhos.sp.gov.br,** para obter instruções sobre os procedimentos para posse do Cargo, **observando os prazos de ingresso estabelecidos na Seção V (da Posse)** da Lei Municipal nº 1429/1968:

CLAS.	NOME	RG	CPF	ORDEM	LOTAÇÃO
1º	MARCELO RIBEIRO MACHADO	28.888.981-2	251.006.938-19	28	SGMSAI06

Cargo em caráter efetivo: Motorista Guincheiro (469), com carga horária de 40 (quarenta) horas semanais de trabalho;
Vaga: desligamento de Mario Roberto Ferreira.

PORTARIA Nº 2202/2022-GP

MAURICIO SEGANTIN, Chefe de Gabinete do Prefeito, no uso de suas atribuições legais, conferidas pelo Decreto nº 38.197/2021,
Considerando o artigo 37, inciso II da Constituição Federal,
Considerando o artigo 63, incisos IX e XIV da Lei Orgânica do Município, artigo 10 inciso I da Lei Municipal nº 1.429/68 e o que consta do memorando nº 37/2022-SGMSAI06, edital nº 01/2020-SGE01 e concurso nº 2498/2020,
NOMEIA face aprovação em concurso público, devendo entrar em contato com o DRH através do e-mail: **atendimentodrh@guarulhos.sp.gov.br,** para obter instruções sobre os procedimentos para posse do Cargo, **observando os prazos de ingresso estabelecidos na Seção V (da Posse)** da Lei Municipal nº 1429/1968:

CLAS.	NOME	RG	CPF	ORDEM	LOTAÇÃO
128º	ROGERIO MARTINS	34.419.720-7	295.048.798-02	106	SGMSAI06
129º	RINALDO BUENO GONCALVES	18.688.625-1	021.545.668-80	394	SGMSAI06
130º	CLAUDEMIR BONFIM NEGRAO	41.513.322-1	309.849.188-41	364	SGMSAI06
131º	BENTO ELEUTERIO FERREIRA NETO	40.551.756-7	334.745.568-19	560	SGMSAI06
132º	AILTON ROSA DE JESUS	17.103.849-6	054.319.938-01	356	SGMSAI06
133º	JUARES ANGELINO DE OLIVEIRA	22.118.156-8	147.503.818-61	616	SGMSAI06
134º	ALECIO DE ALMEIDA SANTOS	48.203.782-9	406.803.568-78	273	SGMSAI06
135º	SERGIO LUIZ ALEXANDRE DA SILVA	06.079.793-9	022.451.498-90	388	SGMSAI06
136º	WELINGTON TITO DE SOUSA	34.567.249-5	350.081.802-15	325	SGMSAI06
137º	ANDRE VIEIRA LESSA	30.475.450-X	218.820.698-38	504	SGMSAI06
138º	CARLOS WILSON XAVIER DE FARIAS	36.121.572-1	817.997.484-72	312	SGMSAI06

Cargo em caráter efetivo: Motorista (468), com carga horária de 40 (quarenta) horas semanais de trabalho;
Vagas: desligamentos de Argemiro Cardoso, Juvenil de Almeida Silva, José Luiz Garcia, Roberto Kokite Ojima, José Horacio da Silva, Valdir de Oliveira, João Antonio Rino Avila; José Solon da Silva, José Augusto Simao Filho, Odair Mariano e José Alves de Amorim.

PORTARIA Nº 2203/2022-GP

MAURICIO SEGANTIN, Chefe de Gabinete do Prefeito, no uso de suas atribuições legais, conferidas pelo Decreto nº 38.197/2021,
Considerando o artigo 37, inciso II da Constituição Federal,
Considerando o artigo 63, incisos IX e XIV da Lei Orgânica do Município, artigo 10 inciso I da Lei Municipal nº 1.429/68 e o que consta dos memorandos nºs 59/2022-SSP01 e 143/2022-SGE, edital nº 07/2019-SGE01 e concurso nº 2.486/2019,
NOMEIA face aprovação em concurso público, devendo entrar em contato com o DRH através do e-mail: **atendimentodrh@guarulhos.sp.gov.br,** para obter instruções sobre os procedimentos para posse do Cargo, **observando os prazos de ingresso estabelecidos na Seção V (da Posse)** da Lei Municipal nº 1.429/1968:

CLAS.	NOME	RG	CPF	ORDEM	LOTAÇÃO
29º	LUIZ CARLOS GONCALVES	64.217.732-6	822.287.105-63	24	SSP01
30º	GEDSON CARLOS GONCALVES	33.345.671-3	293.450.388-76	59	SSP01
31º	WILLIAM TARSO SOUSA	42.802.288-1	411.794.038-43	53	SSP01
32º	CAIO CESAR SILVA DE SOUZA	49.247.189-7	401.037.088-20	58	SSP01
33º	JOSE RAIMUNDO DIAS	63.930.849-1	033.599.683-36	56	SSP01
34º	CLEBER DIAS CAMPOS	28.929.896-9	273.176.608-50	116	SSP01

Cargo em caráter efetivo: Agente Operacional Funerário (371), com carga horária de 40 (quarenta) horas semanais de trabalho;
Vagas: torna sem efeito de Lucas Estevam da Silva, Carlos Roberto Carotenuto, Leandro Marinho, Willian Roque Rodrigues, Fernando Silva Rodrigues e Tiago Pereira dos Santos.

PORTARIA Nº 2204/2022-GP

MAURICIO SEGANTIN, Chefe de Gabinete do Prefeito, no uso de suas atribuições legais, conferidas pelo Decreto nº 38.197/2021,
Considerando o artigo 37, inciso II da Constituição Federal,
Considerando o artigo 63, incisos IX e XIV da Lei Orgânica do Município, artigo 10 inciso I da Lei Municipal nº 1.429/68 e o que consta do memorando nº 190/2022-DTCMP, edital nº 06/2019-SGE01 e concurso nº 2.483/2019,
NOMEIA face aprovação em concurso público, para comparecimento a partir de **16.08.2022 às 09:00 horas, na Secretaria de Educação, Rua Claudino Barbosa nº 313, Macedo - Guarulhos:**

CLAS.	NOME	RG	CPF	ORDEM	LOTAÇÃO
207º	BRUNA SILVA NASCIMENTO DA SOLIDADE	30.640.076-5	340.022.378-69	171	SESE10
208º	CAMILA DE MORAIS MILANEZ	34.458.633-9	351.820.348-73	213	SE

Cargo em caráter efetivo: Assistente de Gestão Pública (384), com carga horária de 40 (quarenta) horas semanais de trabalho;
Vagas: desligamento de Luiz Carlos Filho e Maria Regina Pereira.

PORTARIA Nº 2205/2022-GP

MAURICIO SEGANTIN, Chefe de Gabinete do Prefeito, no uso de suas atribuições legais, conferidas pelo Decreto nº 38.197/2021,
Considerando o artigo 37, inciso II da Constituição Federal,
Considerando o artigo 63, incisos IX e XIV da Lei Orgânica do Município, artigo 10 inciso I da Lei Municipal nº 1.429/68 e o que consta do memorando nº 143/2022-SGE, edital nº 06/2019-SGE01 e concurso nº 2.483/2019,
NOMEIA face aprovação em concurso público, devendo entrar em contato com o DRH através do e-mail: **atendimentodrh@guarulhos.sp.gov.br,** para obter instruções sobre os procedimentos para posse do Cargo, **observando os prazos de ingresso estabelecidos na Seção V (da Posse)** da Lei Municipal nº 1.429/1968:
Devendo atuar na SGE01

CLAS.	NOME	RG	CPF	ORDEM	LOTAÇÃO
209º	ANDREIA CARDOSO DE SOUSA	45.556.538-7	366.671.208-88	721	SGE

Cargo em caráter efetivo: Assistente de Gestão Pública (384), com carga horária de 40 (quarenta) horas semanais de trabalho;
Vaga: torna sem efeito de Jéssica Tatiane da Silva Oliveira.

PORTARIA Nº 2206/2022-GP

MAURICIO SEGANTIN, Chefe de Gabinete do Prefeito, no uso de suas atribuições legais, conferidas pelo Decreto nº 38.197/2021,
Considerando o artigo 37, inciso II da Constituição Federal,
Considerando o artigo 63, incisos IX e XIV da Lei Orgânica do Município, artigo 10 inciso I da Lei Municipal nº 1.429/68 e o que consta do Processo nº 10.923/2022, edital nº 06/2019-SGE01 e concurso nº 2.483/2019,
NOMEIA face aprovação em concurso público, devendo entrar em contato, a partir de **16.08.2022**, pelo telefone 2472-5049 e/ou e-mail: **selecaosaude@guarulhos.sp.gov.br:**

CLAS.	NOME	RG	CPF	ORDEM	LOTAÇÃO
210º	SABRINA SOUZA FRANCO	38.633.615-5	437.694.408-46	570	SS
211º	CARLOS ALEXANDRE TEIXEIRA	29.507.746-3	213.412.038-08	573	SS
212º	FELIPE CRUZ DE ALMEIDA SILVA	49.465.028-X	442.544.468-02	713	SS
213º	CAMILA DA SILVA FLORES	57.288.052-2	495.570.988-56	640	SS
214º	MODESTO WILSON TITONELLI	29.767.973-9	277.025.068-06	538	SS
215º	CAMILA PASCOAL RUBIO DE QUEIROZ	34.039.876-0	375.624.308-70	524	SS
216º	FILIPE URTREMARI	35.693.540-1	403.959.568-89	540	SS

Cargo em caráter efetivo: Assistente de Gestão Pública (384), com carga horária de 40 (quarenta) horas semanais de trabalho;
Vagas: dispensas de Natalie Trevisan Paz, Fernando Augusto Alves, Marcelo de Camargo, Janete Jane de Melo e Leandro Ferreira; exoneração de Cristina Barbosa; criada pela Lei Municipal nº 6.745/2010.

PORTARIA Nº 2207/2022-GP

MAURICIO SEGANTIN, Chefe de Gabinete do Prefeito, no uso de suas atribuições legais, conferidas pelo Decreto nº 38.197/2021,
Considerando o artigo 37, inciso II da Constituição Federal,
Considerando o artigo 63, incisos IX e XIV da Lei Orgânica do Município, artigo 10 inciso I da Lei Municipal nº 1.429/68 e o que consta do memorando nº 157/2022-DTCMP, edital nº 10/2019-SGE01 e concurso nº 2490/2019,
NOMEIA face aprovação em concurso público, para comparecimento a partir de **16.08.2022 às 09:00 horas, na Secretaria de Educação, Rua Claudino Barbosa nº 313, Macedo - Guarulhos:**

CLAS.	NOME	RG	CPF	ORDEM	LOTAÇÃO
58º	THAINA SOARES PAES CLARO	37.734.129-0	376.424.368-66	985	SESE10
59º	SARA LIZANDRA OLIVEIRA ASEVEDO	52.431.967-4	424.125.248-66	602	SESE10
60º	JEANE MOURA DOS SANTOS	48.010.583-2	390.447.898-21	1382	SESE10
61º	BRUNA SOARES DOS SANTOS	43.914.483-6	444.750.758-74	886	SESE10
62º	VIRGINIA VIEIRA MARCONDES	00.759.185-9	105.795.158-77	1593	SESE10

Cargo em caráter efetivo: Professor de Educação Infantil, Tabela I-C, Grau A, ref. 1 (492), com carga horária de 30 (trinta) horas semanais de trabalho.
Vagas: torna sem efeito de Tamires dos Santos, Luana Aparecida Cardoso, Dayane Borges da Cruz, Leticia Fernandes Tenorio e
Larissa Cella Hirai Fujisaka.
Apresentar o documento original e cópia simples e legível do diploma e histórico escolar ou do certificado e histórico escolar, em caso de licenciatura em Pedagogia ou documento original e cópia simples e legível do diploma e histórico escolar ou do certificado e histórico escolar em caso da modalidade Normal (magistério).

PORTARIA Nº 2208/2022-GP

MAURICIO SEGANTIN, Chefe de Gabinete do Prefeito, no uso de suas atribuições legais, conferidas pelo Decreto nº 38.197/2021,
Considerando o artigo 37, inciso II da Constituição Federal,
Considerando o artigo 63, incisos IX e XIV da Lei Orgânica do Município, artigo 10 inciso I da Lei Municipal nº 1.429/68 e o que consta dos memorandos nºs 38, 78, 122 e 156/2022-DTCMP, edital nº 03/2016-SAM01 e concurso nº 2.276/2016,
NOMEIA face aprovação em concurso público, para comparecimento a partir de **16.08.2022 às 09:00 horas, na Secretaria de Educação, Rua Claudino Barbosa nº 313, Macedo Guarulhos:**

CLAS.	NOME	RG	CPF	ORDEM	LOTAÇÃO
270º	WAGNER DE OLIVEIRA NERES	25.947.770-9	281.391.228-07	256	SE
271º	GABRIELA CRISTINA SAKUGAWA	47.004.386-6	385.155.538-48	340	SE
272º	HENRIQUE ZACARIAS DA SILVA PINHO	40.451.605-1	429.162.458-12	321	SE
273º	THIAGO BARBOSA NISHIKAWARA	34.477.292-5	311.379.948-19	91	SE
274º	FERNANDO RAMOS	28.697.385-6	295.363.478-90	35	SE
275º	ALINE CRISTINA SOARES PRADO	46.008.105-6	370.233.538-28	235	SE

Cargo em caráter efetivo: Assistente de Gestão Escolar (383), com carga horária de 40 (quarenta) horas semanais de trabalho;
Vagas: torna sem efeito de Amanda Arrais Valerio, Sendy Camila de Almeida Valerio, Caroline Barros, Ednilson Hilario Lopes Junior, Gabriela Migliato Sotta e Vanessa Domingos Duarte.

PORTARIA Nº 2209/2022-GP

MAURICIO SEGANTIN, Chefe de Gabinete do Prefeito, no uso de suas atribuições legais, conferidas pelo Decreto nº 38.197/2021,
Considerando o artigo 37, inciso II da Constituição Federal,
Considerando o artigo 63, incisos IX e XIV da Lei Orgânica do Município, artigo 10 inciso I da Lei Municipal nº 1.429/68 e o que consta dos memorandos nºs 26/2022-DRHE/SESE10 e 155/2022-DTCMP, edital nº 11/2019-SGE01 e concurso nº 2491/2019,
NOMEIA face aprovação em concurso público, para comparecimento a partir de **16.08.2022 às 09:00 horas, na Secretaria de Educação, Rua Claudino Barbosa nº 313, Macedo - Guarulhos:**

CLAS.	NOME	RG	CPF	ORDEM	LOTAÇÃO
378º	VALNEIA SOUZA CAMARGO MACENA	42.294.907-3	333.093.338-09	4643	SESE10
379º	ERIKA PINHEIRO DE ABREU	33.021.563-2	218.236.948-10	3865	SESE10
380º	ANDRE SEVERINO PEREIRA DE SOUZA	33.715.752-2	308.698.308-64	3665	SESE10
381º	KELLY CHRISTIANE DE OLIVEIRA CORDEIRO	55.981.677-7	081.934.837-66	3954	SESE10
382º	LAYS RIOS AQUINO	41.421.915-6	416.693.018-42	2267	SESE10
383º	MARTA PEREIRA	44.128.446-2	228.474.078-20	2001	SESE10
384º	ERICKA BRUNA MARQUES OLIVEIRA	46.695.474-8	362.191.408-00	307	SESE10

Cargo em caráter efetivo: Professor de Educação Básica (Multidisciplinar Educação Infantil e Ensino Fundamental), Tabela II-A, Grau A, ref. 1 (489), com carga horária de 25 (vinte e cinco) horas semanais de trabalho;
Vagas: torna sem efeito de Erika de Paula de Oliveira, Raul Amorim Santos, Hellen de Souza Elias, Elaine de Fatima Cornelio, Tayza Rhetugya Pereira, Sandra Cristina Roberto Salgado e Aline Fernandes Campos.
Apresentar o documento original e cópia simples e legível do diploma e histórico escolar ou do certificado e histórico escolar, em caso de licenciatura em Pedagogia ou documento original e cópia simples e legível do diploma e histórico escolar ou do certificado e histórico escolar em caso da modalidade Normal (magistério).

PORTARIA Nº 2210/2022-GP

MAURICIO SEGANTIN, Chefe de Gabinete do Prefeito, no uso de suas atribuições legais, conferidas pelo Decreto nº 38.197/2021,
Considerando o artigo 37, inciso II da Constituição Federal,
Considerando o artigo 63, incisos IX e XIV da Lei Orgânica do Município, artigo 10 inciso I da Lei Municipal nº 1.429/68 e o que consta do Processo nº 56.669/2017, edital nº 01/2021-SGE01 e concurso nº 2509/2021,
NOMEIA face aprovação em concurso público, em 2ª (segunda) chamada conforme determina a Lei Municipal 7.700/2019, devendo entrar em contato, a partir de **16.08.2022**, pelo telefone 2472-5049 e/ou e-mail: selecaosaude@guarulhos.sp.gov.br:

CLAS.	NOME	RG	CPF	ORDEM	LOTAÇÃO
13º	NASLE DOMINGUES DIBE	24.900.763-4	133.618.547-33	1481	SS

Cargo em caráter efetivo: Médico Ginecologista e Obstetra Ambulatorial, Grau A, ref. I, Tabela dos Cargos/Empregos de Nível Superior (585), com carga horária de 20 (vinte) horas semanais de trabalho;
Vaga: torna sem efeito de Barbara Elisa Rodrigues.

PORTARIA Nº 2211/2022-GP

MAURICIO SEGANTIN, Chefe de Gabinete do Prefeito, no uso de suas atribuições legais, conferidas pelo Decreto nº 38.197/2021,
Considerando o artigo 37, inciso II da Constituição Federal,
Considerando o artigo 63, incisos IX e XIV da Lei Orgânica do Município, artigo 10 inciso I da Lei Municipal nº 1.429/68 e o que consta do Processo nº 56.669/2017, edital nº 01/2021-SGE01 e concurso nº 2525/2021,
NOMEIA face aprovação em concurso público, em 2ª (segunda) chamada conforme determina a Lei Municipal 7.700/2019, devendo entrar em contato, a partir de **16.08.2022**, pelo telefone 2472-5049 e/ou e-mail: selecaosaude@guarulhos.sp.gov.br:

CLAS.	NOME	RG	CPF	ORDEM	LOTAÇÃO
14º	VITOR GOULART CAMPOS	11.697.213-0	031.714.545-21	696	SS

Cargo em caráter efetivo: Médico Urgência e Emergência, Grau A, ref. I, Tabela dos Cargos/Empregos de Nível Superior (618), com carga horária de 24 (vinte e quatro) horas semanais de trabalho;
Vaga: torna sem efeito de Jhulia Voltani Fernandes Silva.

PORTARIA Nº 2212/2022-GP

MAURICIO SEGANTIN, Chefe de Gabinete do Prefeito, no uso de suas atribuições legais, conferidas pelo Decreto nº 38.197/2021,
Considerando o artigo 37, inciso II da Constituição Federal,
Considerando o artigo 63, incisos IX e XIV da Lei Orgânica do Município, artigo 10 inciso I da Lei Municipal nº 1.429/68 e o que consta do Processo nº 56.669/2017, edital nº 01/2021-SGE01 e concurso nº 2525/2021,
NOMEIA face aprovação em concurso público, em 2ª (segunda) chamada conforme determina a Lei Municipal 7.700/2019, devendo entrar em contato, a partir de **16.08.2022**, pelo telefone 2472-5049 e/ou e-mail: selecaosaude@guarulhos.sp.gov.br:

CLAS.	NOME	RG	CPF	ORDEM	LOTAÇÃO
17º	ANTERO GARCIA DE SA BARRETO	59.107.958-6	737.227.903-87	832	SS

Cargo em caráter efetivo: Médico Urgência e Emergência, Grau A, ref. I, Tabela dos Cargos/Empregos de Nível Superior (618), com carga horária de 24 (vinte e quatro) horas semanais de trabalho;
Vaga: torna sem efeito de Bruna Gabrielli Tassinari.

PORTARIA Nº 2213/2022-GP

MAURICIO SEGANTIN, Chefe de Gabinete do Prefeito, no uso de suas atribuições legais, conferidas pelo Decreto nº 38.197/2021,
Considerando o artigo 37, inciso II da Constituição Federal,
Considerando o artigo 63, incisos IX e XIV da Lei Orgânica do Município, artigo 10 inciso I da Lei Municipal nº 1.429/68 e o que consta do Processo nº 10.923/2022, edital nº 01/2021-SGE01 e concurso nº 2523/2021,
NOMEIA face aprovação em concurso público, devendo entrar em contato, a partir de **16.08.2022**, pelo telefone 2472-5049 e/ou e-mail: selecaosaude@guarulhos.sp.gov.br:

CLAS.	NOME	RG	CPF	ORDEM	LOTAÇÃO
1º	RAQUEL MITIE KANNO	46.703.829-6	399.142.728-19	818	SS

Cargo em caráter efetivo: Médico Reumatologista, Grau A, ref. I, Tabela dos Cargos/Empregos de Nível Superior (614), com carga horária de 20 (vinte) horas semanais de trabalho;
Vaga: dispensa de Carla Ariane Minatel.

PORTARIA Nº 2214/2022-GP

MAURICIO SEGANTIN, Chefe de Gabinete do Prefeito, no uso de suas atribuições legais, conferidas pelo Decreto nº 38.197/2021,
Considerando o artigo 37, inciso II da Constituição Federal,
Considerando o artigo 63, incisos IX e XIV da Lei Orgânica do Município, artigo 10 inciso I da Lei Municipal nº 1.429/68 e o que consta do Processo nº 10.923/2022, edital nº 01/2021-SGE01 e concurso nº 2524/2021,
NOMEIA face aprovação em concurso público, devendo entrar em contato, a partir de **16.08.2022**, pelo telefone 2472-5049 e/ou e-mail: selecaosaude@guarulhos.sp.gov.br:

CLAS.	NOME	RG	CPF	ORDEM	LOTAÇÃO
1º	ALINE MARIA DE OLIVEIRA ROCHA	00.322.522-2	083.414.644-46	816	SS

Cargo em caráter efetivo: Médico Reumatologista Pediátrico, Grau A, ref. I, Tabela dos Cargos/Empregos de Nível Superior (615), com carga horária de 20 (vinte) horas semanais de trabalho;
Vaga: dispensa de Daniel Augusto Barril.

PORTARIA Nº 2215/2022-GP

MAURICIO SEGANTIN, Chefe de Gabinete do Prefeito, no uso de suas atribuições legais, conferidas pelo Decreto nº 38.197/2021,
Considerando o artigo 37, inciso II da Constituição Federal,
Considerando o artigo 63, incisos IX e XIV da Lei Orgânica do Município, artigo 10 inciso I da Lei Municipal nº 1.429/68 e o que consta dos Processos nºs 56.669/2017 e 10.923/2022, edital nº 05/2019-SGE01 e concurso nº 2.471/2019,
NOMEIA face aprovação em concurso público, devendo entrar em contato, a partir de **16.08.2022**, pelo telefone 2472-5049 e/ou e-mail: selecaosaude@guarulhos.sp.gov.br**:**

CLAS.	NOME	RG	CPF	ORDEM	LOTAÇÃO
194º	FERNANDO JOSE FERNANDES	14.583.025-1	071.434.528-82	309	SS
195º	JOSE ADRIANO HUMAIRE RODRIGUES	26.105.628-1	301.513.908-86	103	SS

Cargo em caráter efetivo: Atendente SUS, Grau A, ref. I, Tabela dos Cargos/Empregos de Nível Médio (388), com carga horária de 40 (quarenta) horas semanais de trabalho;
Vagas: torna sem efeito de Fábio do Prado e Cínthia Emilene Melleiro.

PORTARIA Nº 2216/2022-GP

MAURICIO SEGANTIN, Chefe de Gabinete do Prefeito, no uso de suas atribuições legais, conferidas pelo Decreto nº 38.197/2021,
Considerando o artigo 37, inciso II da Constituição Federal,
Considerando o artigo 63, incisos IX e XIV da Lei Orgânica do Município, artigo 10 inciso I da Lei Municipal nº 1.429/68 e o que consta do Processo nº 10.923/2022, edital nº 05/2019-SGE01 e concurso nº 2.471/2019,
NOMEIA face aprovação em concurso público, devendo entrar em contato, a partir de **16.08.2022**, pelo telefone 2472-5049 e/ou e-mail: **selecaosaude@guarulhos.sp.gov.br:**

CLAS.	NOME	RG	CPF	ORDEM	LOTAÇÃO
196º	LEANDRO LUIZ FERREIRA LIMA	30.842.414-1	386.597.448-10	584	SS
197º	CARLOS AUGUSTO BATISTA DOS SANTOS	54.971.241-0	472.087.325-15	635	SS
198º	LURDES FERREIRA ANTAO	0V424901O	231.633.818-63	562	SS
199º	JULIANA COQUEIRO AMARAL	33.455.349-0	313.085.338-37	570	SS
200º	IAGO FERREIRA MARTINS	35.943.396-0	386.953.038-37	605	SS
201º	ALINE LIMA TAVARES OLIVEIRA	49.320.291-2	408.802.418-45	591	SS
202º	DANIEL ROCHA XAVIER	38.146.155-5	498.284.968-44	608	SS

Cargo em caráter efetivo: Atendente SUS, Grau A, ref. I, Tabela dos Cargos/Empregos de Nível Médio (388), com carga horária de 40 (quarenta) horas semanais de trabalho;
Vagas: dispensas de Juliana de Franca Ferreira, Anderson Lacerda, Armenuhi Borazanian, Ramon Rodrigues de Araújo, Marisa Aparecida Thomasine, Jéssica Ribeiro de Almeida; desligamento de Idrio Vicentini Sobrinho.

PORTARIA Nº 2217/2022-GP

MAURICIO SEGANTIN, Chefe de Gabinete do Prefeito, no uso de suas atribuições legais, conferidas pelo Decreto nº 38.197/2021,
Considerando o artigo 37, inciso II da Constituição Federal,
Considerando o artigo 63, incisos IX e XIV da Lei Orgânica do Município, artigo 10 inciso I da Lei Municipal nº 1.429/68 e o que consta do Processo nº 10.923/2022, edital nº 01/2021-SGE01 e concurso nº 2.517/2021,
NOMEIA face aprovação em concurso público, devendo entrar em contato, a partir de **16.08.2022**, pelo telefone 2472-5049 e/ou e-mail: **selecaosaude@guarulhos.sp.gov.br:**

CLAS.	NOME	RG	CPF	ORDEM	LOTAÇÃO
1º	FRANCISCO FELIPE ALVES DOS SANTOS	04.720.453-4	383.668.228-18	164	SS

Cargo em caráter efetivo: Médico Ortopedista e Traumatologista Ambulatorial, Grau A, ref. I, Tabela dos Cargos/Empregos de Nível Superior (602), com carga horária de 20 (vinte) horas semanais de trabalho;
Vaga: exoneração de Bruno Lannoy Santana.

PORTARIA Nº 2218/2022-GP

MAURICIO SEGANTIN, Chefe de Gabinete do Prefeito, no uso de suas atribuições legais, conferidas pelo Decreto nº 38.197/2021,
Considerando o artigo 37, inciso II da Constituição Federal,
Considerando o artigo 63, incisos IX e XIV da Lei Orgânica do Município,artigo 10 inciso I da Lei Municipal nº 1.429/68 e o que consta do Processo nº 10.923/2022, edital nº 03/2019-SGE01 e concurso nº 2461/2019,
NOMEIA face aprovação em concurso público, devendo entrar em contato, a partir de **16.08.2022**, pelo telefone 2472-5049 e/ou e-mail: selecaosaude@guarulhos.sp.gov.br:

CLAS.	NOME	RG	CPF	ORDEM	LOTAÇÃO
91º	CATIA SALGADO RODRIGUES DOS SANTOS	28.415.950-5	268.402.578-94	21	SS

Cargo em caráter efetivo: Enfermeiro da Família, Grau A, ref. I,Tabela dos Cargos/Empregos de Nível Superior (428), com carga horária de 40 (quarenta) horas semanais de trabalho;
Vaga: torna sem efeito de Samuel Gomes Camizao.

PORTARIA Nº 2219/2022-GP

MAURICIO SEGANTIN, Chefe de Gabinete do Prefeito, no uso de suas atribuições legais, conferidas pelo Decreto nº 38.197/2021,
Considerando o artigo 37, inciso II da Constituição Federal,
Considerando o artigo 63, incisos IX e XIV da Lei Orgânica do Município, artigo 10 inciso I da Lei Municipal nº 1.429/68 e o que consta do Processo nº 10.923/2022, edital nº 01/2021-SGE01 e concurso nº 2507/2021,
NOMEIA face aprovação em concurso público, devendo entrar em contato, a partir de **16.08.2022**, pelo telefone 2472-5049 e/ou e-mail: selecaosaude@guarulhos.sp.gov.br:

CLAS.	NOME	RG	CPF	ORDEM	LOTAÇÃO
1º	LUISA MARIA DE MORAIS HOLANDA	00.137.420-4	022.562.473-76	891	SS

Cargo em caráter efetivo: Medico Gastroenterologista Pediátrico, Grau A, ref. I, Tabela dos Cargos/Empregos de Nível Superior (580), com carga horária de 20 (vinte) horas semanais de trabalho;
Vaga: dispensa de Juliana Nosenzo de Barros.

PORTARIA Nº 2220/2022-GP

MAURICIO SEGANTIN, Chefe de Gabinete do Prefeito, no uso de suas atribuições legais, conferidas pelo Decreto nº 38.197/2021,
Considerando o artigo 37, inciso II da Constituição Federal,
Considerando o artigo 63, incisos IX e XIV da Lei Orgânica do Município, artigo 10 inciso I da Lei Municipal nº 1.429/68 e o que consta do Processo nº 56.669/2017, edital nº 03/2019-SGE01 e concurso nº 2465/2019,
NOMEIA face aprovação em concurso público, devendo entrar em contato, a partir de **16.08.2022**, pelo telefone 2472-5049 e/ou e-mail: selecaosaude@guarulhos.sp.gov.br:

CLAS.	NOME	RG	CPF	ORDEM	LOTAÇÃO
31º	CARLOS HENRIQUE PIRES NETO	63.124.455-4	024.575.645-06	188	SS01

Cargo em caráter efetivo: Especialista em Saúde (Psicólogo), Grau A, ref. I, Tabela dos Cargos/Empregos de Nível Superior (438), com carga horária de 30 (trinta) horas semanais de trabalho;
Vaga: torna sem efeito de Daniella Santos da Silva.

PORTARIA Nº 2221/2022-GP

MAURICIO SEGANTIN, Chefe de Gabinete do Prefeito, no uso de suas atribuições legais, conferidas pelo Decreto nº 38.197/2021,
Considerando o artigo 37, inciso II da Constituição Federal,
Considerando o artigo 63, incisos IX e XIV da Lei Orgânica do Município, artigo 10 inciso I da Lei Municipal nº 1.429/68 e o que consta do Processo nº 10.923/2022, edital nº 01/2021-SGE01 e concurso nº 2510/2021,
NOMEIA face aprovação em concurso público, devendo entrar em contato, a partir de **16.08.2022**, pelo telefone 2472-5049 e/ou e-mail: selecaosaude@guarulhos.sp.gov.br:

CLAS.	NOME	RG	CPF	ORDEM	LOTAÇÃO
1º	TILA FACINCANI	43.989.092-5	352.323.048-95	878	SS

Cargo em caráter efetivo: Médico Hematologista e Hemoterapeuta, Grau A, ref. I, Tabela dos Cargos/Empregos de Nível Superior (587), com carga horária de 20 (vinte) horas semanais de trabalho;
Vaga: transferência de Fabiana Soncini.

PORTARIA Nº 2222/2022-GP

MAURICIO SEGANTIN, Chefe de Gabinete do Prefeito, no uso de suas atribuições legais, conferidas pelo Decreto nº 38.197/2021,
Considerando o artigo 37, inciso II da Constituição Federal,

Considerando o artigo 63, incisos IX e XIV da Lei Orgânica do Município, artigo 10 inciso I da Lei Municipal nº 1.429/68 e o que consta do Processo nº 10.923/2022, edital nº 01/2021-SGE01 e concurso nº 2518/2021,
NOMEIA face aprovação em concurso público, devendo entrar em contato, a partir de **16.08.2022**, pelo telefone 2472-5049 e/ou e-mail: selecaosaude@guarulhos.sp.gov.br:

CLAS.	NOME	RG	CPF	ORDEM	LOTAÇÃO
1º	DIEGO HENRIQUE SILVA	04.739.018-4	399.162.318-85	845	SS

Cargo em caráter efetivo: Médico Patologista, Grau A, ref. I, Tabela dos Cargos/Empregos de Nível Superior (605), com carga horária de 24 (vinte e quatro) horas semanais de trabalho;
Vaga: exoneração de Lauro Reis Santana.

PORTARIA Nº 2223/2022-GP

MAURICIO SEGANTIN, Chefe de Gabinete do Prefeito, no uso de suas atribuições legais, conferidas pelo Decreto nº 38.197/2021,
Considerando o artigo 37, inciso II da Constituição Federal,
Considerando o artigo 63, incisos IX e XIV da Lei Orgânica do Município, artigo 10 inciso I da Lei Municipal nº 1.429/68 e o que consta do Processo nº 56.669/2017, edital nº 01/2021-SGE01 e concurso nº 2504/2021,
NOMEIA face aprovação em concurso público, em 2ª (segunda) chamada conforme determina a Lei Municipal 7.700/2019, devendo entrar em contato, a partir de **16.08.2022**, pelo telefone 2472-5049 e/ou e-mail: selecaosaude@guarulhos.sp.gov.br:

CLAS.	NOME	RG	CPF	ORDEM	LOTAÇÃO
2º	ALINE CELEGHINI ROSA VICENTE	03.648.354-6	406.741.918-03	359	SS

Cargo em caráter efetivo: Médico Coloproctologista, Grau A, ref. I, Tabela dos Cargos/Empregos de Nível Superior (571), com carga horária de 20 (vinte) horas semanais de trabalho;
Vaga: torna sem efeito de José Moura Junior.

PORTARIA Nº 2224/2022-GP

MAURICIO SEGANTIN, Chefe de Gabinete do Prefeito, no uso de suas atribuições legais, conferidas pelo Decreto nº 38.197/2021,
Considerando o artigo 63, incisos IX e XIV da Lei Orgânica do Município,
Considerando o disposto na Lei Municipal nº 1.429/1968,
NOMEIA
Servidor(a): Juliana Andrade de Alencar (código 71000)**,** devendo entrar em contato pelo **e-mail atendimentodrh@guarulhos.sp.gov.br** para iniciar os procedimentos de ingresso. O e-mail deverá conter obrigatoriamente seu nome completo, telefone de contato e a foto do RG e CPF**.**
Para o cargo em comissão: Assessor de Gabinete (620-265), lotado na SGE, devendo atuar na SGM.
Vaga: torna sem efeito de Manoel Ruberino Santos, exonerando-se do cargo que ocupa atualmente.

PORTARIA Nº 2225/2022-GP

MAURICIO SEGANTIN, Chefe de Gabinete do Prefeito, no uso de suas atribuições legais, conferidas pelo Decreto nº 38.197/2021,
Considerando o artigo 63, incisos IX e XIV da Lei Orgânica do Município,
Considerando o disposto na Lei Municipal nº 1.429/1968,
NOMEIA
Senhor(a): Maria Leticia Henriques Soares**,** devendo entrar em contato pelo **e-mail atendimentodrh@guarulhos.sp.gov.br** para iniciar os procedimentos de ingresso. O e-mail deverá conter obrigatoriamente seu nome completo, telefone de contato e a foto do RG e CPF**.**
Para o cargo em comissão: Assessor de Gestão (621-360), lotado na SGE.
Vaga: exoneração de Juliana Andrade de Alencar.

PORTARIA Nº 2226/2022-GP

MAURICIO SEGANTIN, Chefe de Gabinete do Prefeito, no uso de suas atribuições legais, conferidas pelo Decreto nº 38.197/2021,
Considerando o artigo 63, incisos IX e XIV da Lei Orgânica do Município,
Considerando o disposto na Lei Municipal nº 1.429/1968,
NOMEIA
Senhor(a): Ricardo Henrique Ferreira**,** devendo entrar em contato pelo **e-mail atendimentodrh@guarulhos.sp.gov.br** para iniciar os procedimentos de ingresso. O e-mail deverá conter obrigatoriamente seu nome completo, telefone de contato e a foto do RG e CPF**.**
Para o cargo em comissão: Assessor de Gabinete (620-59), lotado na SGM.
Vaga: exoneração de Mayara Paula Alves.

PORTARIA Nº 2227/2022-GP

MAURICIO SEGANTIN, Chefe de Gabinete do Prefeito, no uso de suas atribuições legais, conferidas pelo Decreto nº 38.197/2021,
Considerando o artigo 63, incisos IX e XIV da Lei Orgânica do Município,
Considerando o disposto na Lei Municipal nº 1.429/1968,
NOMEIA
Senhor(a): Marcelo Akira Ishikawa - RG 32.950.860, CPF 282.486.568-70**,** devendo entrar em contato pelo **e-mail atendimentodrh@guarulhos.sp.gov.br** para iniciar os procedimentos de ingresso. O e-mail deverá conter obrigatoriamente seu nome completo, telefone de contato e a foto do RG e CPF**.**
Para o cargo em comissão: Assessor de Políticas Governamentais (623-93), lotado na STMU.
Vaga: torna sem efeito de Lagoberto Ferreira.

PORTARIA Nº 401/2022-SGE

O Secretário Municipal de Gestão **ADAM AKIHIRO KUBO,** no uso das atribuições que lhe são conferidas pelo Decreto nº 21.310/2001,
Considerando o disposto no artigo 63, incisos IX e XIV da Lei Orgânica do Município e o que consta do memorando nº 47/2022-SGE01.04.03,
DESLIGA a contar de 01.08.2022, do serviço público municipal por motivo de falecimento, a servidora **Devanair do Carmo Diques Narciso** (código 45077), **Auxiliar Operacional** (396-2339), lotado na SGE02

PORTARIA Nº 402/2022-SGE

O Secretário Municipal de Gestão **ADAM AKIHIRO KUBO,** no uso das atribuições que lhe são conferidas pelo Decreto nº 21.310/2001,
Considerando o disposto no artigo 63, incisos IX e XIV da Lei Orgânica do Município e o que consta do Processo nº 35.344/2022,
TORNA SEM EFEITO a Portaria n° 374/2022-SGE, referente à servidora Ana Paula Borges Ribeiro (código 43046).

PORTARIA Nº 403/2022-SGE

O Secretário Municipal de Gestão **ADAM AKIHIRO KUBO,** no uso das atribuições que lhe são conferidas pelo Decreto nº 21.310/2001,
Considerando o disposto no artigo 63, incisos IX e XIV da Lei Orgânica do Município, nos termos do artigo 102 da Lei Municipal nº 1.429/1968 e Portaria nº 289/2005-GP,
CONCEDE a pedido, a contar de 16.09.2022, excepcionalmente, 01 (um) ano de licença para tratamento de assuntos particulares com prejuízo de seus vencimentos, à servidora **Larissa Mayumi Shinzato Ito** (código 48586), **Arquiteto** (381-54), lotado na SO.

PORTARIA Nº 404/2022-SGE

O Secretário Municipal de Gestão **ADAM AKIHIRO KUBO,** no uso das atribuições que lhe são conferidas pelo Decreto nº 21.310/2001,
Considerando o disposto no artigo 63, incisos IX e XIV da Lei Orgânica do Município,
APOSTILA as Portarias abaixo relacionadas, para fazer constar seus nomes atuais:

PORTARIA Nº	ANTERIOR	ATUAL
4.068/1992-GP	JAMILE CONCEICAO FAIAD (CODIGO 16855)	JAMILE CONCEICAO FAIAD LACERDA
345/2004-GP	SHERLEI DA SILVA VAN ARKEL (CÓDIGO 34377)	SHERLEI GONÇALVES DA SILVA
232/2005-GP	ELIZANGELA APARECIDA LIMA DOS SANTOS (CÓDIGO 36311)	ELIZANGELA APARECIDA FERREIRA LIMA
137/2011-SAM	TALCY APARECIDA DOS SANTOS (CÓDIGO 51223)	TALCY APARECIDA DOS SANTOS CONCEIÇÃO
221/2009-GP	HORTENCIA OLIMPIA DE OLIVEIRA SILVA (CÓDIGO 44354)	HORTENCIA OLIMPIA DE OLIVEIRA
1.275/2010-GP	JULIANA CRISTINA SARDINHA DA SILVA (CÓDIGO 49182)	JULIANA CRISTINA SARDINHA
260/2011-GP	RAQUEL CAMACHO BELO FERREIRA (CÓDIGO 51179)	RAQUEL CAMACHO BELO
1.786/2011-GP	DENISE GUIMARAES FERREIRA (CÓDIGO 52410)	DENISE GUIMARAES SOUTO FERREIRA
1.652/2013-GP	REGINA CELIA DE FATIMA PAULA CARLOS (CÓDIGO 56606)	REGINA CELIA DE FATIMA PAULA
676/2011-GP	ANDRESSA LIMA JOSE (CÓDIGO 51663)	ANDRESSA LIMA DA COSTA
2.873/2013-GP	KARINA CARDOSO DOS SANTOS MONTEIRO PONTES (CÓDIGO 57646)	KARINA CARDOSO DOS SANTOS
1.250/2014-GP	NATALIA VASCONCELOS MANGELOT (CÓDIGO 60235)	NATALIA VASCONCELLOS MANGELOT ALMEIDA
1.045/2014-GP	SILVANA GONCALVES DOS SANTOS (CÓDIGO 59972)	SILVANA GONCALVES DOS SANTOS DE JESUS
1.279/2014-GP	FELIPE PEREIRA DE ARAUJO (CÓDIGO 60292)	FELIPE TEIXEIRA DE ARAUJO
133/2015-GP	GISELLE PACHECO DE BARROS (CÓDIGO 61588)	GISELLE CARDOSO DE BARROS
929/2017-GP	KARLUZE DE SIQUEIRA CARDOSO (CÓDIGO 64850)	KARLUZE CARDOSO MELLO
1.246/2019-GP	LUCIA OLGA DE CAMARGO (CÓDIGO 68228)	LUCIA OLGA DE CAMARGO FERREIRA DE SOUZA
2.526/2019-GP	AMANDA DA SILVA PAZ (CÓDIGO 68608)	AMANDA PAZ FIGUEIRA FRINHANI
272/2018-GP	ADRIANA CRUZ (CÓDIGO 65831)	ADRIANA CRUZ BERGAMASCHI
2.205/2020-GP	CATHARINE PEREIRA GOMES (CÓDIGO 70325)	CATHARINE GOMES MIYAMURA
1.229/2022-GP	CARLA LUCIANA XAVIER (CÓDIGO 74003)	CARLA LUCIANA XAVIER AMBROSIO
1.455/2022-GP	FABIANA GRACIELE DE FATIMA BRANCO (CÓDIGO 74019)	FABIANA GRACIELE DE FATIMA BRANCO PUERTAS
1.522/2022-GP	MAYARA NOBREGA CARVALHO (CÓDIGO 74046)	MAYARA NOBREGA CAMOTI AMANCIO
1.670/2022-GP	DAIANA DE PAULA VENCESLAU BARBOSA (CÓDIGO 74072)	DAIANA DE PAULA BARBOSA SMAIRA
1.595/2022-GP	DIEGO BALTAR LEMOS (CÓDIGO 74138)	DIEGO BALTAR LEMOS DE MELLO
1.649/2018-GP	THANIE ADRAGNA FAVARELLO (CÓDIGO 66571)	THANIE ADRAGNA PINHEIRO

PORTARIA Nº 405/2022-SGE

O Secretário Municipal de Gestão **ADAM AKIHIRO KUBO,** no uso das atribuições que lhe são conferidas pelo Decreto nº 21.310/2001,
Considerando o disposto no artigo 63, incisos IX e XIV da Lei Orgânica do Município,
RETIFICA as Portarias abaixo relacionadas, conforme segue:
1-2.027/2022-GP, referente ao servidor Diego Mudeh Braga (código 54208), para fazer constar que seu afastamento se deu a contar de 03.08.2022;
2-2.028/2022-GP, referente ao servidor Fabio Soares dos Santos (código 45571), para fazer constar que seu afastamento se deu a contar de 03.08.2022.

PORTARIA Nº 045/2022-SGMSAI/DRA

O SECRETÁRIO DE GOVERNO MUNICIPAL, EDMILSON SARLO, no uso de suas atribuições legais próprias e;
Considerando a Lei Municipal nº 7.697, de 27 de fevereiro de 2019, o Decreto Municipal nº 35734, de 2 de abril de 2019 e em consonância com a Portaria nº 337/2022-SGE;

RESOLVE:

1 - Sustar, **a contar de 01/07/2022**, os efeitos da Portaria nº 159/2021-SGM/DRA, que cedeu a servidora abaixo relacionada ao **Juízo da 185ª Zona Eleitoral de Guarulhos:**

CÓDIGO	NOME
12482	MARCIA CARAPUNARLA

2 - Esta Portaria entrará em vigor na data de sua publicação.

PORTARIA Nº 046/2022-SGMSAI/DRA

O SECRETÁRIO DE GOVERNO MUNICIPAL, EDMILSON SARLO, no uso de suas atribuições legais próprias;
Considerando as Leis Federais nº 4.737, de 15 de julho de 1965 e nº 6.999, de 7 de junho de 1982, a Resolução nº 23.523-TSE, de 2017, a Lei Municipal nº 7.697, de 27 de fevereiro de 2019, o Decreto Municipal nº 35734, de 2 de abril de 2019 e o que consta no Ofício nº 087/2022-279ZE;

RESOLVE:

1 - Ceder até 31.12.2022, o servidor **Felix Bruni Guedes (código 47730)**, sem prejuízo de seus vencimentos e das demais vantagens do seu cargo, para prestar serviços no **Juízo da 279ª Zona Eleitoral de Guarulhos.**
2 - Esta Portaria entrará em vigor na data de sua publicação.

PORTARIA Nº 047/2022-SGMSAI/DRA

O SECRETÁRIO DE GOVERNO MUNICIPAL, EDMILSON SARLO, no uso de suas atribuições legais próprias;
Considerando as Leis Federais nº 4.737, de 15 de julho de 1965 e nº 6.999, de 7 de junho de 1982, a Resolução nº 23.523-TSE, de 2017, a Lei Municipal nº 7.697, de 27 de fevereiro de 2019, o Decreto Municipal nº 35734, de 2 de abril de 2019 e o que consta no Ofício nº 066/2022-395ZE;

RESOLVE:

1 - Ceder até 31.12.2022, a servidora **Andressa Maria dos Santos (código 63715)**, sem prejuízo de seus vencimentos e das demais vantagens do seu cargo, para prestar serviços no **Juízo da 395ª Zona Eleitoral de Guarulhos.**
2 - Esta Portaria entrará em vigor na data de sua publicação.

SECRETARIA DE GOVERNO MUNICIPAL

EXTRATO DE HOMOLOGAÇÃO E ADJUDICAÇÃO
PROCESSO SELETIVO N° 01/2022-SGM - PA nº 24.657/22.

Em face dos elementos constantes do presente, em especial a decisão da Comissão de Avaliação e Seleção constante da Ata de fls. 279 do Processo Administrativo nº 24.657/22, tendo o licitante declinado do direito à interposição de recurso, e considerando as atribuições a mim conferidas pelo § 1º, inciso I, do artigo 3º do Decreto nº 33.857/16, com a nova redação dada pelo Decreto nº 35.699/19, decido:
I - Declarar **DESERTA** a licitação para os **Lotes 3 e 4**, por não acudirem interessados;
II - **HOMOLOGAR** o resultado do **PROCESSO SELETIVO Nº 01/2022-SGM,** que tem por objeto a seleção de projetos de decoração natalina em espaços públicos do Município de Guarulhos, para comemoração das festividades natalinas do ano de 2022, em contrapartida da autorização de uso de bem público para divulgação de publicidade, sem ônus para a Municipalidade;
II - **ADJUDICAR** o aludido objeto conforme segue: **Lotes 1 e 2 - Empresa: AMARO EVENTOS E SERVIÇOS LTDA.**

Edmilson Sarlo
Secretário de Governo Municipal

DEPARTAMENTO DE ASSUNTOS LEGISLATIVOS

Despacho do Sr. Diretor de Assuntos Legislativos
Despacho - Ref. Processo nº 18742/2021:
O **Diretor do Departamento de Assuntos Legislativos Mario Ludovico Bettini**, comunica que o Órgão Especial do E. Tribunal de Justiça do Estado de São Paulo, nos autos da ação de Direta de Inconstitucionalidade nº 2144496-25.2022.8.26.0000, proposta pelo Chefe do Poder Executivo, **deferiu a medida liminar para suspender a Lei nº 8.005/2022** que dispõe sobre "Implantação de display digital com temporizador regressivo de tempo por meio de números nos sinais de trânsito para os grupos focais veiculares e de pedestres nas principais vias públicas no âmbito do Município de Guarulhos", proferindo o seguinte despacho: "*Direta de Inconstitucionalidade nº 2144496-25.2022.8.26.0000 Relator(a): LUIS FERNANDO NISHI Órgão Julgador: ÓRGÃO ESPECIAL Vistos. Trata-se de ação direta de inconstitucionalidade ajuizada pelo PREFEITO DO MUNICÍPIO DE GUARULHOS, tendo por objeto a Lei nº 8.005/2022 do Município, de iniciativa parlamentar, que apresenta o seguinte teor: "Art. 1º Será implantado display digital com temporizador regressivo de tempo por meio de números, nos sinais de trânsito para os grupos focais veiculares e de pedestres nas principais vias públicas, no âmbito do Município de Guarulhos. Parágrafo único. As vias públicas de que trata o caput deste artigo serão as reconhecidas como vias urbanas de trânsito rápido, arterial e coletora. Art. 2º Os displays digitais tratados no artigo 1º desta Lei, poderão ser implantados de forma gradativa, sendo no mínimo 25% (vinte e cinco por cento) a cada ano após a data de publicação. Art. 3º A implantação deverá ser em local visível ao trânsito de veículos e pedestres, em tamanhos e dimensões proporcionais à via pública. Art. 4º O Poder Executivo regulamentará a presente Lei no que couber. Art. 5º As despesas decorrentes da execução da presente Lei correrão por contas de verbas próprias, consignadas em Orçamento e suplementadas se necessário. Art. 6º Esta Lei entra em vigor na da data de sua publicação." Aduz que os preceitos impugnados violam frontalmente os arts. 5º, 25 e 47, II e XIV, da Constituição Estadual, aplicáveis aos Municípios por força do art. 144. Assevera que os atos de gestão e administração competem exclusivamente ao Prefeito, com auxílio dos Secretários Municipais, e que o ato normativo impugnado, de iniciativa parlamentar, viola frontalmente o princípio da separação dos Poderes e a reserva de iniciativa do Poder Executivo, além de acarretar o aumento considerável das despesas, sem especificar a respectiva fonte de custeio. Requer a concessão de liminar, para seja suspensa a eficácia da norma impugnada até o julgamento final da ação, tendo em vista o risco de dano irreparável ao patrimônio financeiro do Município. No caso, estão presentes os requisitos que justificam a concessão da liminar pleiteada (art. 10, § 3º, da Lei nº 9.868/99). De fato, em tese, compete exclusivamente ao Chefe do Poder Executivo a prática de atos de administração municipal, sendo certo que, a se implantar o contido na legislação promulgada serão geradas despesas imediatas ao erário, com possível risco de futuro ressarcimento, o que se mostra de todo indesejável a justificar, destarte, a suspensão do ato legislativo impugnado até o pronunciamento definitivo deste C. Órgão Especial. Comunique-se, com urgência, e requisitem-se informações à Presidência da Câmara Municipal de Guarulhos, no prazo de 30 (trinta) dias. Decorrido o prazo, com ou sem resposta, cite-se a D. Procuradoria-Geral do Estado e, ao final, dê-se vista dos autos à D. Procuradoria-Geral de Justiça. Após, tornem os autos conclusos. Int. São Paulo, 28 de julho de 2022. LUIS FERNANDO NISHI Relator".*

DEPARTAMENTO DE FORMALIZAÇÃO E ACOMPANHAMENTO DE CONTRATOS DE LOCAÇÃO DE IMÓVEIS E COMODATOS

RESUMO DO TERMO DE APOSTILAMENTO

ESPÉCIE: Termo de Apostilamento ao Termo de Aditamento n.º 001/2021, datado de 12/03/2021, do Contrato de Locação n.º **000405/2018-CL**, celebrado entre o **MUNICÍPIO DE GUARULHOS** e **JOSÉ GONÇALVES RIBEIRO.**

OBJETO: Alteração da Dotação Orçamentária, a partir de 01/01/2022
ONDE SE LÊ: Dotação Orçamentária n.º **2010.0612200312.121.01.1100000.339036.000**
LEIA-SE: Dotação Orçamentária n.º **2010.0612200342.132.01.1100000.339036.000**
DATA DA ASSINATURA: 19/05/2022
PROCESSO ADMINISTRATIVO: 57.668/2016
SECRETARIA PARA ASSUNTOS DE SEGURANÇA PÚBLICA

RESUMO DO TERMO DE APOSTILAMENTO

ESPÉCIE: Resumo do Termo de Apostilamento ao Contrato de Locação n.º 000505/2019-CL, Celebrado entre o **MUNICÍPIO DE GUARULHOS** e **AMX ADMINISTRADORA DE BENS PRÓPRIOS LTDA.**
1º) OBJETO: Reajuste contratual a contar de 04/04/2020
ONDE SE LÊ: o preço do aluguel é de R$ 18.000,00 (dezoito mil reais)
LEIA-SE: o preço do aluguel passará a ser de R$ 18.594,00 (dezoito mil quinhentos e noventa e quatro reais)
2º) OBJETO: Reajuste contratual a contar de 04/04/2021
ONDE SE LÊ: o preço do aluguel é de R$ R$ 18.594,00 (dezoito mil quinhentos e noventa e quatro reais)
LEIA-SE: o preço do aluguel passará a ser de R$ 19.728,23 (dezenove mil setecentos e vinte e oito reais e vinte e três centavos)
3º) OBJETO: Reajuste contratual a contar de 04/04/2022
ONDE SE LÊ: o preço do aluguel é de R$ 19.728,23 (dezenove mil setecentos e vinte e oito reais e vinte e três centavos)
LEIA-SE: o preço do aluguel passará a ser de R$ 21.957,52 (vinte e um mil novecentos e cinquenta e sete reais e cinquenta e dois centavos)
DOTAÇÃO ORÇAMENTÁRIA N.º: 2010.0618100342.132.01.1100000.339039.000
DATA DA ASSINATURA: 01/08/2022
PROCESSO ADMINISTRATIVO: 68.564/2018
SECRETARIA PARA ASSSUNTOS DE SEGURANÇA PÚBLICA

RESUMO DO TERMO DE APOSTILAMENTO

ESPÉCIE: Resumo de Apostilamento ao Contrato de Locação n.º 000305/2019-CL, Celebrado entre o **MUNICÍPIO DE GUARULHOS** e **NELF ADMINISTRAÇÃO DE BENS LTDA.**
1º) OBJETO: Reajuste contratual a contar de 15/02/2020
ONDE SE LÊ: o preço do aluguel é de R$ 10.862,23 (dez mil oitocentos e sessenta e dois reais e vinte e três centavos)
LEIA-SE: o preço do aluguel passará a ser de R$ 11.317,36 (onze mil trezentos e dezessete reais e trinta e seis centavos)
2º) OBJETO: Reajuste contratual a contar de 15/02/2021
ONDE SE LÊ: o preço do aluguel é de R$ 11.317,36 (onze mil trezentos e dezessete reais e trinta e seis centavos)
LEIA-SE: o preço do aluguel passará a ser de R$ 11.833,43 (onze mil oitocentos e trinta e três reais e quarenta e três centavos)
3º) OBJETO: Reajuste contratual a contar de 15/02/2022
ONDE SE LÊ: o preço do aluguel é de R$ 11.833,43 (onze mil oitocentos e trinta e três reais e quarenta e três centavos)
LEIA-SE: o preço do aluguel passará a ser de R$ 13.061,74 (treze mil sessenta e um reais e setenta e quatro centavos)
DOTAÇÃO ORÇAMENTÁRIA N.º: 2010.0618100342.132.01.1100000.339039.000.
DATA DA ASSINATURA: 01/08/2022
PROCESSO ADMINISTRATIVO: 65.518/2018
SECRETARIA PARA ASSUNTOS DE SEGURANÇA PÚBLICA

RESUMO DO TERMO DE APOSTILAMENTO

ESPÉCIE: Resumo de Apostilamento ao Termo de Aditamento n.º 001/2019 do Contrato de Locação n.º 013705/2014-CL, Celebrado entre o **MUNICÍPIO DE GUARULHOS** e **NELF ADMINISTRAÇÃO DE BENS LTDA.**
1º) OBJETO: Reajuste contratual a contar de 02/12/2020
ONDE SE LÊ: o preço do aluguel é de R$ 11.999,61 (onze mil novecentos e noventa e nove reais e sessenta e um centavos)
LEIA-SE: o preço do aluguel passará a ser de R$ 12.516,79 (doze mil quinhentos e dezesseis reais e setenta e nove centavos)
2º) OBJETO: Reajuste contratual a contar de 02/12/2021
ONDE SE LÊ: o preço do aluguel é de R$ 12.516,79 (doze mil quinhentos e dezesseis reais e setenta e nove centavos)
LEIA-SE: o preço do aluguel passará a ser de R$ 13.861,09 (treze mil oitocentos e sessenta e um reais e nove centavos)
DOTAÇÃO ORÇAMENTÁRIA N.º: 2010.0618100342.132.01.1100000.339039.000.
DATA DA ASSINATURA: 01/08/2022
PROCESSO ADMINISTRATIVO: 38.371/2004
SECRETARIA PARA ASSUNTOS DE SEGURANÇA PÚBLICA

SECRETARIA DE GESTÃO

PORTARIA INTERNA Nº 038/2022-SGE (GB)

O Secretário Municipal de Gestão **ADAM AKIHIRO KUBO**, no uso das atribuições legais que lhe são conferidas no Decreto 21.310/2001,
Considerando o artigo 63, inciso IX e XIV da Lei Orgânica do Município e o que consta dos P.A. 39578/2022.
RESOLVE:
1. Retificar o anexo - I da Portaria nº 010/2019-SGE (SERVIDORES TRANSPOSTOS), para fazer constar as seguintes alterações:
I - Inclusão, a contar de 01/08/2022:

Nome	Matr.	Função	Estágio Probatório	ATS%	6ºParte	Licença Prêmio
ALEXANDRE GARCIA FRAGUAS	55290	ASSISTENTE DE GESTÃO ESCOLAR	SIM	—	—	—

II - Exclusão, a contar de 01/08/2022:

Nome	Matr.	Função	Motivo
LOURIVAL DE LIMA SONODA	12030	MOTORISTA	ART. 3º - I

2. O servidor transpostos passará a receber os adicionais por tempo de serviço, sexta-parte e licença-prêmio, na forma do Decreto 35.769/2019 e conforme apontado na presente portaria.
3. O servidor transposto que não completar o prazo de 3 (três) anos necessários para concluir o estágio probatório, deverá cumprir o tempo restante do período, nos termos previstos pelo Decreto 35.769/2019.
4. O servidor excluído mencionado no item II da presente Portaria, em face do que determina o artigo 5º da Lei 7.696/19 de 27/02/2019, passa a compor o quadro especial suplementar, regido pela Consolidação das Leis do Trabalho - C.L.T.

EDITAL DE DIVULGAÇÃO Nº 141/2022-SGE

O Secretário de Gestão **ADAM AKIHIRO KUBO**, no uso das atribuições que lhe são conferidas pelo Decreto nº 21.310/2001, considerando o disposto no artigo 63, inciso IX e XIV da Lei Orgânica do Município,
Torna público o não atendimento aos itens 7.4 e 7.7 do Edital de Abertura do Processo Seletivo nº 01/2022-SGE01, pelos Senhores:
25° DJOVANA FERREIRA SOARES
26° MEIRILANIA PRIMO COSTA
27° RAQUEL MISAEL DA SILVA
28° LUIZ GUILHERME GOMES DAS CHAGAS
Convocados através do Edital nº 141/2022-SGE, para estagiarem na área de ADMINISTRAÇÃO.

EDITAL DE DIVULGAÇÃO Nº 143/2022-SGE

O Secretário de Gestão **ADAM AKIHIRO KUBO**, no uso das atribuições que lhe são conferidas pelo Decreto nº 21.310/2001, considerando o disposto no artigo 63, inciso IX e XIV da Lei Orgânica do Município,
Torna público o não atendimento aos itens 7.4 e 7.7 do Edital de Abertura do Processo Seletivo nº 03/2021-SGE01, pela Senhora:
134° BRUNA OLIVEIRA DA SILVA
Convocada através do Edital nº 143/2022-SGE, para estagiar na área de DIREITO.

EDITAL DE CONVOCAÇÃO Nº 149/2022-SGE

O Secretário de Gestão **ADAM AKIHIRO KUBO**, no uso das atribuições que lhe são conferidas pelo Decreto nº 21.310/2001, considerando o disposto no artigo 63, inciso IX e XIV da Lei Orgânica do Município, e o que consta do Edital de Abertura nº 03/2021-SGE01, Processo nº 42555/2021 e Requisição nº 149/2022-SE
CONVOCA, para entrega de documentos e assinatura do Termo de Compromisso, a senhora abaixo relacionada, face aprovação em processo seletivo para estágio na área de DIREITO junto a SECRETARIA DE EDUCAÇÃO, conforme edital de classificação nº 01/2022-SGE01.
138° ANDREA SUZANI DE SOUSA TRINDADE
Devendo encaminhar para o e-mail convocacaoespecial@ciee.ong.br, no prazo de 03 (três) dias úteis, cópia legível dos seguintes documentos:
* RG;
* CPF;
* Declaração de Matrícula da Instituição de Ensino contendo curso, horário e semestre que está cursando.
A não apresentação de qualquer dos documentos exigidos no prazo acima, implicará na perda da vaga.

EDITAL DE CONVOCAÇÃO Nº 150/2022-SGE

O Secretário de Gestão **ADAM AKIHIRO KUBO**, no uso das atribuições que lhe são conferidas pelo Decreto nº 21.310/2001, considerando o disposto no artigo 63, inciso IX e XIV da Lei Orgânica do Município, e o que consta do Edital de Abertura nº 02/2022-SGE01, Processo nº 30.664/2022 e Requisição nº 150/2022-SEL
CONVOCA, para entrega de documentos e assinatura do Termo de Compromisso, os senhores abaixo relacionados, face aprovação em processo seletivo para estágio na área de EDUCAÇÃO FÍSICA junto a SECRETARIA DE ESPORTE E LAZER, conforme edital de classificação nº 03/2022-SGE01.
1° FELIPE AUGUSTO TAVARES DE SANTANA
2° GABRIELLY ADÃO PEREIRA
3° BRUNO MESQUITA DE CASTRO
4° GUILHERME DA ROCHA RODRIGUES
5° SUSANA MARIA DOS SANTOS
6° JOAO CARLOS PALMEIRA
7° EVERALDO DA CRUZ PASSOS
8° BRUNO VIEIRA DO NASCIMENTO
Devendo encaminhar para o e-mail convocacaoespecial@ciee.ong.br, no prazo de 03 (três) dias úteis, cópia legível dos seguintes documentos:
* RG;
* CPF;
* Declaração de Matrícula da Instituição de Ensino contendo curso, horário e semestre que está cursando.
A não apresentação de qualquer dos documentos exigidos no prazo acima, implicará na perda da vaga.

DEPARTAMENTO DE RECURSOS HUMANOS

DIVISÃO TÉCNICA DE PLANEJAMENTO E CONTROLE DE RH
SEÇÃO TÉCNICA DE ATOS ADMINISTRATIVOS DE PESSOAL
CONVOCAÇÃO

A DIRETORA DO DEPARTAMENTO DE RECURSOS HUMANOS LUCIANA MEMENTO, convoca o servidor abaixo relacionado, para comparecerem junto à Seção Técnica de Serviço Social e Previdenciário - SGE01.06.02, do Departamento de Recursos Humanos, situado na Avenida Presidente Humberto de Alencar Castelo Branco, 1041 - Vila Augusta - Guarulhos, das 08h às 16h, para fins de regularização funcional referente ao Processo Administrativo 26869/2022.
38657 LAERCIO DA SILVA MELO
- Prazo para comparecimento: 05 (cinco) dias úteis

SECRETARIA DE JUSTIÇA

PORTARIA INTERNA nº 019/2022-SJU
de 08 de agosto de 2022.

O **Secretário de Justiça**, **AIRTON TREVISAN**, no uso das atribuições legais que são conferidas pelo artigo 206, IX, da Lei Municipal nº 7.550 de 19 de abril de 2017, e considerando o disposto no Decreto Municipal nº 33.912, de 16 de janeiro de 2017, que estabelece as atividades e os procedimentos a serem observados pelas unidades gestoras e pelos fiscais de contratos firmados pelos órgãos da Administração Municipal Direta e Indireta, bem como a forma de recebimento dos objetos contratuais,
RESOLVE:
1. Nos termos da Portaria nº 003/2017-SF nomear gestor e fiscal de contrato conforme segue:
Nº Contrato: 023801/2022-DLC
PROC. ADM Nº: 23.530/2021
CONTRATADO: SANTA INÊS EQUIPAMENTOS CONTRA INCÊNDIO LTDA.
CNPJ n.º 08.066.373/0001-77
OBJETO: Serviços de recarga e testes hidrostáticos da Secretaria de Justiça.
Gestor: JOSÉ ANDRÉ DE MORAIS FILHO - CF 25.817
Suplente: VALDIRENE ROBETO BAIER - CF 7.591
Fiscal: SONIA REGINA SOARES - CF 43.254
Suplente: JAILTON DA SILVA DOMINGOS - CF 60.922
2. Esta Portaria entrará em vigor na presente data e revoga as disposições em contrário.

PORTARIA INTERNA nº 020/2022-SJU
de 11 de agosto de 2022.

O **Secretário de Justiça**, **AIRTON TREVISAN**, no uso das atribuições legais que são conferidas pelo artigo 206, IX, da Lei Municipal nº 7.550 de 19 de abril de 2017, e considerando o disposto no Decreto Municipal nº 33.912, de 16 de janeiro de 2017, que estabelece as atividades e os procedimentos a serem observados pelas unidades gestoras e pelos fiscais de contratos firmados pelos órgãos da Administração Municipal Direta e Indireta, bem como a forma de recebimento dos objetos contratuais,
RESOLVE:
1. Nos termos da Portaria nº 003/2017-SF nomear gestor e fiscal de contrato conforme segue:
Autorização de Fornecimento: 900162/2022-DLC
PROC. ADM Nº: 31.711/2022
CONTRATADO: FOR LED ILUMINAÇÃO LTDA- CNPJ n.º 37.490.063/0001-83
OBJETO: Fornecimento de Lâmpadas Tubular Led para Secretaria de Justiça.
Gestor: JOSÉ ANDRÉ DE MORAIS FILHO - CF 25.817
Suplente: JAILTON DA SILVA DOMINGOS - CF 60.922
Fiscal: ANTONIO APARECIDO PACHECO - CF. 22.441
Suplente: CLAUDIA HULLER CALAZANS - CF. 27.387
2. Esta Portaria entrará em vigor na presente data e revoga as disposições em contrário.

PORTARIA INTERNA nº 021/2022-SJU
de 11 de agosto de 2022.

O **Secretário de Justiça**, **AIRTON TREVISAN**, no uso das atribuições legais que são conferidas pelo artigo 206, IX, da Lei Municipal nº 7.550 de 19 de abril de 2017, e considerando o disposto no Decreto Municipal nº 33.912, de 16 de janeiro de 2017, que estabelece as atividades e os procedimentos a serem observados pelas unidades gestoras e pelos fiscais de contratos firmados pelos órgãos da Administração Municipal Direta e Indireta, bem como a forma de recebimento dos objetos contratuais,
RESOLVE:
1. Nos termos da Portaria nº 003/2017-SF nomear gestor e fiscal de contrato conforme segue:
Autorização de Fornecimento: 900170/2022-DLC
PROC. ADM Nº: 23.396/2022
CONTRATADO: PERSIANAS VEDA LUZ LTDA - CNPJ n.º 96.319.876/0001-74
OBJETO: AQUISIÇÃO E INSTALAÇÃO DE PERSIANAS-ROLÔ PARA SECRETARIA DE JUSTIÇA.
Gestor: VALDIRENE ROBERTO BAIER - CF. 7.591
Suplente: JOSÉ ANDRÉ DE MORAIS FILHO - CF 25.817
Fiscal: MÁRCIA RACHEL GATTO IENGO - CF. 15.434
Suplente: SONIA REGINA SOARES - CF. 43.254
2. Esta Portaria entrará em vigor na presente data e revoga as disposições em contrário.

CORREGEDORIA DO MUNICÍPIO

PORTARIA Nº 460/2022-SJU04
De 11 de agosto de 2022.

O CORREGEDOR DO MUNICÍPIO, JORGE AUGUSTO DA CONCEIÇÃO MOREIRA, no uso de suas atribuições legais, que lhe confere a Lei 7550/17 (alterada pela Lei 7778/19), bem como o disposto nos artigos 194 e seguintes da Lei Municipal nº 1429/68, com a finalidade de apurar eventuais irregularidades referentes aos fatos relatados no Processo Administrativo nº 40828/2022.
RESOLVE:
1. Constituir Comissão de Sindicância para apurar os fatos acima descritos, composta pelos seguintes servidores:
Presidente: Paulo Takashi Fujita - CF 53584
Membros: Diana Cardoso de Melo Matos - CF 51830
Fillipe Saraiva Costa Moura Araújo - CF 69869
2. Esta Portaria entrará em vigor na data de sua publicação, revogando-se as disposições em contrário.

PORTARIA Nº 461/2022-SJU04
De 11 de agosto de 2022.

O CORREGEDOR DO MUNICÍPIO, JORGE AUGUSTO DA CONCEIÇÃO MOREIRA, no uso de suas atribuições legais, que lhe confere a Lei 7550/17 (alterada pela Lei 7778/19), bem como o disposto nos artigos 200 e seguintes da Lei Municipal nº 1429/68, a fim de apurar eventuais irregularidades em relação à conduta de servidor, conforme Processo Administrativo nº 5456/2022, oriundo da Secretaria de Serviços Públicos.
RESOLVE:
1. Constituir Comissão de Processo Administrativo Disciplinar Sumário, composta pelos seguintes servidores:
Presidente: Cesar Pereira Alves - CF 12061
Membros: Emanuel Francisco Roque de Toledo - CF 22133
Pedro Catsumori Shimizu - CF 48439
Secretária: Ana Paula Silva de Oliveira - CF 22333
2. Esta Portaria entrará em vigor na data de sua publicação, revogando-se as disposições em contrário.

PORTARIA Nº 462/2022-SJU04
De 11 de agosto de 2022.

O CORREGEDOR DO MUNICÍPIO, JORGE AUGUSTO DA CONCEIÇÃO MOREIRA, no uso de suas atribuições legais, que lhe confere a Lei 7550/17 (alterada pela Lei 7778/19), bem como o disposto nos artigos 206 e seguintes da Lei Municipal nº 1429/68, conforme Processo Administrativo nº 45858/2019.
RESOLVE:
1. Prorrogar por 30 (trinta) dias, em caráter excepcional, os efeitos da Portaria nº **243/2021-SJU04**, para conclusão dos trabalhos da Comissão de PAD.
2. Esta Portaria entrará em vigor na data de sua publicação, revogando-se as disposições em contrário.

PORTARIA Nº 463/2022-SJU04
De 11 de agosto de 2022.

O CORREGEDOR DO MUNICÍPIO, JORGE AUGUSTO DA CONCEIÇÃO MOREIRA, no uso de suas atribuições legais, que lhe confere a Lei 7550/17 (alterada pela Lei 7778/19), bem como o disposto nos artigos 206 e seguintes da Lei Municipal nº 1429/68, através do Processo Administrativo nº 45678/2021.
RESOLVE:
1. Prorrogar por 30 (trinta) dias, em caráter excepcional, os efeitos da Portaria nº **223/2022-SJU04**, para conclusão dos trabalhos da Comissão de Processo Administrativo Disciplinar Ordinário.
2. Esta Portaria entrará em vigor na data de sua publicação, revogando-se as disposições em contrário.

PORTARIA Nº 464/2022-SJU04
De 11 de agosto de 2022.

O CORREGEDOR DO MUNICÍPIO, JORGE AUGUSTO DA CONCEIÇÃO MOREIRA, no uso de suas atribuições legais, que lhe confere a Lei 7550/17 (alterada pela Lei 7778/19), bem como o disposto nos artigos 206 e seguintes da Lei Municipal nº 1429/68, através do Processo Administrativo nº 45497/2021.
RESOLVE:
1. Prorrogar por 30 (trinta) dias, em caráter excepcional, os efeitos da Portaria nº **916/2021-SJU04**, para conclusão dos trabalhos da Comissão de Processo Administrativo Disciplinar Ordinário.
2. Esta Portaria entrará em vigor na data de sua publicação, revogando-se as disposições em contrário.

PORTARIA Nº 465/2022-SJU04
De 11 de agosto de 2022.

O CORREGEDOR DO MUNICÍPIO, JORGE AUGUSTO DA CONCEIÇÃO MOREIRA no uso de suas atribuições legais, que lhe confere a Lei 7550/17 (alterada pela Lei 7778/19), bem como o disposto nos artigos 200 e seguintes da Lei Municipal nº 1429/68, conforme Processo Administrativo nº 8474/2022, oriundo da Secretaria de Educação.
RESOLVE:
1. Prorrogar por 30 (trinta) dias, em caráter excepcional, os efeitos da **Portaria 201/2022-SJU04**, para conclusão dos trabalhos da Comissão de Processo Administrativo Disciplinar Sumário, conforme o memorando nº 18/2022-COMPAS.
2. Esta Portaria entrará em vigor na data de sua publicação, revogando-se as disposições em contrário.

PORTARIA Nº 466/2022-SJU04
De 11 de agosto de 2022.

O CORREGEDOR DO MUNICÍPIO, JORGE AUGUSTO DA CONCEIÇÃO MOREIRA, no uso de suas atribuições legais, que lhe confere a Lei 7550/17 (alterada pela Lei 7778/19), bem como o disposto nos artigos 194 e seguintes da Lei Municipal nº 1429/68, conforme PA nº 27465/2022.
RESOLVE:
1. Alterar a Portaria nº **307/2022-SJU04**, conforme segue:
Excluir: Paulo Henrique Hemoto Morgado - CF72769
2. A Comissão de Sindicância passará a vigorar da seguinte forma:
Presidente: Paulo Takashi Fujita - CF 53584
Membros: Marcio Alessandro Pereira - CF 58909
Kathia Tiemi Nakaza Tomida - CF 66067
3. Prorrogar por 30 (trinta) dias, em caráter excepcional, os efeitos da Portaria nº **307/2022-SJU04**, para conclusão dos trabalhos da Comissão de Sindicância.
4. Esta Portaria entrará em vigor na data de sua publicação, revogando-se as disposições em contrário.

PORTARIA Nº 467/2022-SJU04
De 11 de agosto de 2022.

O CORREGEDOR DO MUNICÍPIO, JORGE AUGUSTO DA CONCEIÇÃO MOREIRA, no uso de suas atribuições legais, que lhe confere a Lei 7550/17 (alterada pela Lei 7778/19), bem como o disposto nos artigos 194 e seguintes da Lei Municipal nº 1429/68, conforme PA nº 55969/2017.
RESOLVE:
1. Prorrogar por 30 (trinta) dias, em caráter excepcional, os efeitos da Portaria nº **626/2021-SJU04**, para conclusão dos trabalhos da Comissão de Sindicância.
2. Esta Portaria entrará em vigor na data de sua publicação, revogando-se as disposições em contrário.

PORTARIA Nº 468/2022-SJU04
De 11 de agosto de 2022.

O CORREGEDOR DO MUNICÍPIO, JORGE AUGUSTO DA CONCEIÇÃO MOREIRA no uso de suas atribuições legais, que lhe confere a Lei 7550/17 (alterada pela Lei 7778/19), bem como o disposto nos artigos 200 e seguintes da Lei

Municipal nº 1429/68, conforme Processo Administrativo nº 38004/2021, oriundo da Secretaria da Saúde.
RESOLVE:
1. Prorrogar por 30 (trinta) dias, os efeitos da **Portaria 218/2022-SJU04**, para conclusão dos trabalhos da Comissão de Processo Administrativo Disciplinar Sumário, conforme o memorando nº 05/2022.
2. Esta Portaria entrará em vigor na data de sua publicação, revogando-se as disposições em contrário.

EDITAL DE CITAÇÃO

Processo Administrativo Disciplinar nº 24485/2021
Av. Salgado Filho nº 494 - Centro Guarulhos - 6º andar
corregedoriasju@guarulhos.sp.gov.br - (11) 2453-6837
A Presidente da Comissão de Processo Administrativo Disciplinar, instaurada pela **Portaria nº 411/2022-SJU04**, de 07/07/2022, publicada no DOM de 15/07/2022, para apurar os fatos constantes do **processo nº 24485/2021**, vem CITAR, pelo presente EDITAL, o servidor **Edivaldo Silva Pereira**, código funcional nº **51051** lotado na **Secretaria de Serviços Públicos**, que se acha em lugar incerto e não-sabido, para comparecer perante esta Comissão, instalada na sede da Corregedoria do Município, na Secretaria de Justiça, na cidade de Guarulhos, a fim de apresentar defesa escrita no prazo de 10 (dez) dias, a contar da última publicação deste, nos autos do Processo nº 24485/2021. Fica ainda o mesmo servidor cientificado de que, convocado pelo presente EDITAL, se não apresentar defesa escrita no prazo que lhe foi deferido, será declarado REVEL, prosseguindo-se os trabalhos da presente Comissão.

GRACIENE HELOISE MACHADO DA COSTA
Presidente da Comissão Processante

SECRETARIA DE DESENVOLVIMENTO URBANO

DEPARTAMENTO DE LICENCIAMENTO DE ATIVIDADES ECONÔMICAS

EDITAL Nº 008/2022 - SDU04

Pelo presente edital, o Departamento de Licenciamento de Atividades Econômicas torna público a todos quanto o presente Edital virem, ou dele conhecimento tiver, ou interessar possa, que a Licença de Funcionamento Provisória nº 045/2020 expedida através do PA 72770/2018 em 13/08/2020 - razão social: **BIOCARE AMBIENTAL EIRELI - CNPJ Nº 18.631.875/0001-57**, localizado à Rua Juan Alonso Sanchez, 144 - Antigo 340 - Jardim Campestre - Guarulhos/SP, **FOI CASSADO** tendo em vista a não adequação a legislação vigente.

JUNTA DE RECURSOS DE EDIFICAÇÕES E LICENCIAMENTO

Edital nº 052/2022 - JUREL

Márcia Hisae Morita, Presidente da Junta de Recursos de Edificações e Licenciamento, no estrito cumprimento das atribuições que lhe são conferidas pela Lei Municipal nº 7970/2021, FAZ SABER a todos quanto o presente Edital virem ou dele conhecimento tiverem e interessar possa que, em **03/08/2022**, com início dos trabalhos às 17:30h, realizados à Av. Tiradentes, nº 3198 - Jd. Bom Clima - Guarulhos - SP, o colegiado examinou e julgou os seguintes processos:
Processo nº: 72066/2018
Requerente: EDP SÃO PAULO DISTRIBUIÇÃO DE ENERGIA SA
Assunto: CANCELAMENTO DE AUTO DE INFRAÇÃO- 101610
Relator: Valesca Tavares dos Santos Rodrigues
Acórdão: 145/22-JUREL
Extrato de Acórdão: Por unanimidade de votos, os senhores membros **NEGARAM PROVIMENTO, mantendo-se o auto de infração em questão.**
Processo nº: 72070/2018
Requerente: EDP SÃO PAULO DISTRIBUIÇÃO DE ENERGIA SA
Assunto: CANCELAMENTO DE AUTO DE INFRAÇÃO - 101609
Relator: Nathalia Batista da Costa
Acórdão: 146/22-JUREL
Extrato de Acórdão: Por unanimidade de votos, os senhores membros **NEGARAM PROVIMENTO, mantendo-se o auto de infração em questão.**
Processo nº: 72071/2018
Requerente EDP SÃO PAULO DISTRIBUIÇÃO DE ENERGIA SA
Assunto: CANCELAMENTO DE AUTO DE INFRAÇÃO - 101607
Relator: Alexandre da Silva Fernandes
Acórdão: 147/22-JUREL
Extrato de Acórdão: Por unanimidade de votos, os senhores membros **NEGARAM PROVIMENTO, mantendo-se o auto de infração em questão.**
Processo nº: 72077/2018
Requerente: EDP SÃO PAULO DISTRIBUIÇÃO DE ENERGIA SA
Assunto: CANCELAMENTO DE AUTO DE INFRAÇÃO - 101606
Relator: Anderson Govertz
Acórdão: 148/22-JUREL
Extrato de Acórdão: Por unanimidade de votos, os senhores membros **NEGARAM PROVIMENTO, mantendo-se o auto de infração em questão.**
Processo nº: 72079/2018
Requerente EDP SÃO PAULO DISTRIBUIÇÃO DE ENERGIA SA
Assunto: CANCELAMENTO DE AUTO DE INFRAÇÃO - 101306
Relator: João Junio Rodrigues da Silva
Acórdão: 149/22-JUREL
Extrato de Acórdão: Por unanimidade, os senhores membros **NEGARAM PROVIMENTO, mantendo-se o auto de infração em questão.**
Processo nº: 72083/2018
Requerente: EDP SÃO PAULO DISTRIBUIÇÃO DE ENERGIA SA
Assunto: CANCELAMENTO DE AUTO DE INFRAÇÃO - 101582
Relator: Samoel Missias da Silva
Acórdão: 150/22-JUREL
Extrato de Acórdão: Por unanimidade de votos, os senhores membros **NEGARAM PROVIMENTO, mantendo-se o auto de infração em questão.**
Processo nº: 72094/2018
Requerente: EDP SÃO PAULO DISTRIBUIÇÃO DE ENERGIA SA
Assunto: CANCELAMENTO DE AUTO DE INFRAÇÃO - 101590
Relator: Glauce Simioni Loredo Laxy
Acórdão: 151/22-JUREL
Extrato de Acórdão: Por unanimidade de votos, os senhores membros **NEGARAM PROVIMENTO, mantendo-se o auto de infração em questão.**
Processo nº: 39104/2019
Requerente: EDP SÃO PAULO DISTRIBUIÇÃO DE ENERGIA SA
Assunto: CANCELAMENTO DE AUTO DE INFRAÇÃO - 103586
Relator: Magda Berberich Freire Seabra
Acórdão: 152/22-JUREL
Extrato de Acórdão: Por unanimidade de votos, os senhores membros **NEGARAM PROVIMENTO, mantendo-se o auto de infração em questão.**

Edital nº 053/2022 - JUREL

Márcia Hisae Morita, Presidente da Junta de Recursos de Edificações e Licenciamento, no estrito cumprimento das atribuições que lhe são conferidas pela Lei Municipal nº 7970/2021, FAZ SABER a todos quanto o presente edital virem ou dele conhecimento tiverem e interessar possa que, em **17 de agosto 2022,** com início dos trabalhos previsto para as 17:30 horas, realizados nas dependências da SDU- Av. Tiradentes, nº 3198 - Jd. Bom Clima - Guarulhos - SP, o colegiado examinará e julgará os processos abaixo relacionados:
Processo nº: 66625/2015
Requerente: BANCO SAFRA SA
Assunto: CANCELAMENTO DE AUTO DE MULTA - 2021.265.93680
Relator: Nathalia Batista da Costa
Processo nº: 47650/2018
Requerente: MARIA ADEZIA DOS ANJOS
Assunto: CANCELAMENTO DE AUTO DE NOTIFICAÇÃO PRELIMINAR - 99566, AUTO DE MULTA- 2022.263.99565 e AUTO DE EMBARGO- 31490
Relator: Glauce Simioni Loredo Laxy
Processo nº: 5074/2019
Requerente: EDP SAO PAULO DISTRIBUICAO DE ENERGIA SA
Assunto: CANCELAMENTO DE AUTO DE INFRAÇÃO - 101622
Relator: Anderson Govertz
Processo nº: 5077/2019
Requerente: EDP SAO PAULO DISTRIBUICAO DE ENERGIA SA
Assunto: CANCELAMENTO DE AUTO DE INFRAÇÃO- 101319
Relator: João Junio Rodrigues da Silva
Processo nº: 23999/2019
Requerente: EDP SAO PAULO DISTRIBUICAO DE ENERGIA SA
Assunto: CANCELAMENTO DE AUTO DE INFRAÇÃO - 102635
Relator: Magda Berberich Freire Seabra
Processo nº: 24000/2019
Requerente: EDP SAO PAULO DISTRIBUICAO DE ENERGIA SA
Assunto: CANCELAMENTO DE AUTO DE INFRAÇÃO - 102637
Relator: Maurício Pereira Pitorri
Processo nº: 30387/2019
Requerente: EDP SAO PAULO DISTRIBUICAO DE ENERGIA SA
Assunto: CANCELAMENTO DE AUTO DE INFRAÇÃO - 103952
Relator: Samoel Missias da Silva
Processo nº: 50029/2019
Requerente: JOSIANE SILVA DOS SANTOS
Assunto: CANCELAMENTO DE AUTO DE MULTA - 2022.265.106718
Relator: Valesca Tavares dos Santos Rodrigues
Facultar-se-á ao contribuinte ou a seu Representante Legal e à Autoridade Fiscal de Primeira Instância, o direito de presenciar o julgamento, e caso esteja acompanhado (a) de advogado (a), ser-lhe-ão concedidos os direitos previstos nos incisos X e XII do art. 7º da Lei Federal 8906/94.

SECRETARIA DE SERVIÇOS PÚBLICOS

PORTARIA Nº 014/2022-SSP

O Secretário **Rodnei Otávio Minelli**, no uso de suas atribuições legais, e no âmbito desta Secretaria de Serviços Públicos, considerando o disposto no Decreto Municipal nº 33912, de 16 de janeiro de 2017, que estabelece as atividades e os procedimentos a serem observados pelas unidades gestoras e pelos fiscais de contratos firmados pelos órgãos da Administração Municipal Direta e Indireta, e com o fim de dar cumprimento ao quanto disposto no art. 6º,
RESOLVE:
Art. 1º - Designar os servidores abaixo nomeados, como gestores e fiscais responsáveis pelo acompanhamento, fiscalização, avaliação e ateste da execução dos seguintes Contratos pertencentes a esta Pasta:
Nº Contrato 038801/20-DLC
P.A ADM 20.611/2019
Empresa TIM S/A
Objeto SERVIÇO DE TELEFONIA MÓVEL PESSOAL, COM FORNECIMENTO DE APARELHOS CELULARES EM REGIME DE COMODATO
Gestor **Titular:** Reinaldo Cruz Lima - CF. 51.008
Suplente: Adriana Prana - CF.14.788
Fiscal **Titular:** Viviane Sandra Rodrigues de Sousa - CF.66.486
Suplente: Marcos Paulo de Lima - CF. 20.115
Nº ARP 12011/2022-SF06
P.A ADM 22.613/2021
Empresa TELSYS INFORMATICA LTDA
Objeto FORNECIMENTO DE MATERIAIS DE LINKS ÓPTICOS, TUBULAÇÕES, CABEAMENTO PARA REDES FÍSICAS E ELETRICA PARA INFORMATICA
Gestor **Titular:** Reinaldo Cruz Lima - CF. 51.008
Suplente: Adriana Prana - CF.14788
Fiscal **Titular:** Viviane Sandra Rodrigues de Sousa - CF. 66.486
Suplente: Marcos Paulo de Lima- CF. 20.115
Nº ARP 11911/2022-SF06
P.A ADM 22.613/2021
Empresa NET TELECOM INFORMATICA LTDA
Objeto FORNECIMENTO DE MATERIAIS DE LINKS ÓPTICOS, TUBULAÇÕES, CABEAMENTOS PARA REDES FÍSICAS E ELETRICA PARA IMFORMATICA
Gestor **Titular:** Reinaldo Cruz Lima - CF. 51.008
Suplente: Adriana Prana - CF.14788
Fiscal **Titular:** Marcos Paulo de Lima - 20.115
Suplente: Viviane Sandra Rodrigues de Sousa - CF. 66.486
Nº Contrato 23.801/2022-DLC
P.A ADM 23.530/2021
Empresa SANTA INÊS EQUIPAMENTOS CONTRA INCÊNDIO LTDA
Objeto RECARGA E MANUTENÇÃO DE EXTINTORES
Gestor **Titular:** Reinaldo Cruz Lima - CF. 51.008
Suplente: Adriana Prana - CF. 14.788
Fiscal **Titular:** Viviane Sandra Rodrigues de Sousa - CF. 66.486
Suplente: Marcos Paulo de Lima - 20.115
I - Os gestores e fiscais ora indicados, deverão atender às disposições constantes dos Decretos nº. 33912 de 16 de janeiro de 2017, e nº. 33.703 de 29 de setembro de 2016, bem como às demais condições estabelecidas nos respectivos Processos, Contratos e/ou Convênios;
II - Os membros ora nomeados desempenharão as funções sem prejuízo de suas atividades funcionais.
Art. 2º - Esta Portaria entrará em vigor na data de sua publicação, revogadas as disposições em contrário.

ERRATA

Retificação da Portaria nº 046/2021-SSP, publicada no D. O. nº 122/2021-GP de 10/12/2021, para o que segue:
Onde se lê:
"LIGA INDÚSTRIA E COMÉRCIO DE MATERIAL PARA CONSTRUÇÃO LTDA";
Gestor: Reinaldo Cruz Lima - CF. 51.008
Suplente: Adriana Prana - CF. 14.788
Fiscal: Marcos Paulo de Lima - CF. 20.115
Suplente: Viviane Sandra Rodrigues de Sousa - CF. 66.486
Leia-se:
"LIGA INDUSTRIA E COMÉRCIO DE MATERIAL PARA CONSTRUÇÃO LTDA";
Gestor: Ronaldo Antunes Oliveira - CF.73.538
Suplente: Marcos Roberto de Souza - CF. 42.921
Fiscal: Clayton Carlos da Silva - CF.28.629
Suplente: Paulo Benedito do Nascimento Santos - CF. 40.301.

DEPARTAMENTO DE SERVIÇOS FUNERÁRIOS

EDITAL Nº 07/2022-SSP01

O Sr. Jefferson Chagas, Diretor do Departamento de Serviços Funerários, no uso de suas atribuições legais, TORNA PÚBLICO e solicita o comparecimento dos familiares ou seus representantes legais para providenciarem a exumação dos restos mortais dos falecidos que se encontram inumados na quadra Y conjuntos 01 ao 14 no Cemitério Necrópole do Campo Santo, conforme os dispostos nos artigos da Lei Municipal nº 2845/1984.
Art. 16. Os enterramentos serão feitos em sepulturas abertas em terrenos obtidos pelos interessados por concessões a prazo fixo ou indeterminado, mediante pagamento das taxas marcadas por lei.
§ 1º A concessão de sepultura a prazo fixo, de que trata este artigo, entende-se por 3 (três) anos a contar da data de inumação, quando o inumado for pessoa de igual ou superior a 6 (seis) anos e por 2 (dois) anos quando idade inferior a 6 (seis) anos, aplicando-se o disposto no artigo 37, uma vez exauridos esses prazos.
Art. 37. Dentro de 30 dias, após findarem os prazos legais dos enterramentos, marcados neste regulamento, devem, os interessados remover os restos mortais e todos os materiais colocados nas sepulturas.
Parágrafo Único. Se não o fizerem serão os restos mortais removidos para o ossário.
Decorrido os prazos legais e o não comparecimento dos familiares ou representantes legais, será iniciado o processo de exumação geral, os restos mortais terão como destino o ossário geral e os jardins, lapides e adornos serão removidos e descartados conforme plano de gerenciamento do Cemitério.

Relatório de Exumações Vencidas para Publicação. Parâmetro: Vencimento < ou = 02/08/2022.

Obituário	Falecido	Quadra	Conj.	Sepult.	Prev_Exum
170850	ACACIA DE FATIMA DA SILVA	Y	6	41	13/07/2022
148473	ADAIZA FERREIRA SILVA MIRANDA	Y	1	46	28/12/2021
170778	ADALZIRA PEDREIRA DE ARAUJO	Y	6	17	07/07/2022
170730	ADELIA NUNES DA SILVA	Y	3	52	04/07/2022
148915	ADELIA RIBEIRO SILVA	Y	6	75	18/06/2021
171055	ADILSON FRANCISCO DA SILVA	Y	9	69	28/07/2022
149321	AFONSO SILVA	Y	9	76	24/06/2021
170780	AGNALDO LEAL DE DEUS	Y	6	22	07/07/2022
170620	AGUINALDO DE ALMEIDA JUNIOR	Y	2	22	25/06/2022
170588	ALAIDE FELIX LOPES DIAS	Y	1	19	23/06/2022
171011	ALBERTO DOS SANTOS	Y	8	39	24/07/2022
170823	ALCIDES JOSE DOS SANTOS	Y	4	43	11/07/2022

170935	ALESSANDRA ISIDORO PIMENTEL CASTRO	Y	9	21	18/07/2022
148755	ALEX ALEXANDRE ELIAS	Y	3	66	15/01/2022
148831	ALGECIRA GONCALVES DE SOUZA RIBAS	Y	5	49	21/11/2021
170583	ALICE CRISTINA DE OLIVEIRA SILVA	Y	1	12	23/06/2022
171025	ALICE ELIZIARIO DE SOUZA	Y	8	64	25/07/2022
148957	ALMERINDO EPIFANIO ALMEIDA	Y	8	29	28/01/2022
170812	ALMIR FERREIRA DE ALMEIDA	Y	8	17	10/07/2022
148413	ALTEMA JULIA DA SILVA	Y	2	34	09/01/2022
148456	ALVA CELESTE DOS SANTOS VIANA	Y	3	34	14/01/2022
170752	ALVARO CAETANO DA SILVA	Y	5	18	06/07/2022
170825	ALVARO PRESINATTO BORRERO	Y	4	45	12/07/2022
148584	ALVIRA RONDINI PIMENTEL	Y	4	35	17/07/2021
148603	ALZENIRA BIZ	Y	5	14	08/01/2022
148878	AMALIA DOS SANTOS MOREIRA VIEIRA	Y	6	47	18/12/2021
148604	ANA ANGELICA GIRAO DAMASCENO OLIVEIRA	Y	5	15	18/01/2022
149288	ANALIA RAMOS DA SILVA	Y	9	47	08/02/2022
170810	ANA LUIZA DA SILVA	Y	8	9	10/07/2022
148435	ANA MARIA DA COSTA	Y	3	14	14/01/2022
149308	ANA MARIA DA SILVA	Y	9	66	08/02/2022
148926	ANA MARIA LOPES FRANCO	Y	8	36	19/01/2022
170965	ANA RITA CAETANO	Y	10	32	20/07/2022
170622	ANATALINO FRANCISCO DA SILVA	Y	2	26	26/06/2022
148467	ANDERSON APARECIDO CERCONE	Y	1	40	07/12/2021
148386	ANDERSON FRANCISCO DE OLIVEIRA PEDRO DA SILVA	Y	2	7	04/03/2022
170832	ANDRÉ ROSALEN NETO	Y	4	61	12/07/2022
170712	ANDRESSA APARECIDA DE CASSIA	Y	2	67	02/07/2022
171042	ANESIA ROSA DE SALLES	Y	9	50	27/06/2022
149338	ANGELO BARBOSA DE OLIVEIRA	Y	10	48	25/07/2022
170822	ANILSON UBIRATAN FERREIRA DE SOUZA	Y	4	41	11/07/2022
148515	ANIZIA AUGUSTA NUNES	Y	2	48	09/01/2022
170898	ANTONIA BISPO DE MELO	Y	6	78	16/07/2022
170767	ANTONIA FERREIRA DE SOUSA	Y	5	40	07/07/2022
171057	ANTONIA MARTINS PEREIRA	Y	9	72	28/07/2022
170631	ANTONINA MARIA ZANERATO	Y	3	2	26/06/2022
171063	ANTONIO ALCIDES VICENTE	Y	10	45	28/07/2022
170711	ANTONIO ALVES NETO	Y	2	62	02/07/2022
170621	ANTONIO ANSELMO DA CRUZ	Y	2	24	26/06/2022
170682	ANTONIO BRAULINO DE ALMEIDA	Y	1	57	30/06/2022
148911	ANTONIO CAMARA	Y	6	71	15/07/2022
148480	ANTONIO CARLOS DOS SANTOS	Y	1	53	28/12/2021
170882	ANTONIO CARLOS PIVARO	Y	6	51	15/07/2022
149253	ANTONIO CRIZONALDO DOS SANTOS	Y	8	51	31/01/2022
149268	ANTONIO DE ALELUIA PEREIRA NOBRE	Y	8	66	31/01/2022
170813	ANTONIO DOS REIS MIRANDA	Y	8	18	10/07/2022
149363	ANTONIO IRINEU FABRI SAMBO	Y	10	69	11/02/2022
170704	ANTONIO IZIDRO DA SILVA	Y	2	46	02/07/2022
148472	ANTONIO JOAQUIM D SILVA	Y	1	45	28/12/2021
148404	ANTONIO JOSE BERNARDES	Y	2	25	09/01/2022
148409	ANTONIO JOSE DE OLIVEIRA	Y	2	30	09/01/2022
171021	ANTONIO LUCARELLI	Y	8	56	25/07/2022
170896	ANTONIO MAÇANO RODRIGUES	Y	6	74	16/07/2022
170956	ANTONIO MARQUES SOARES	Y	10	27	20/07/2022
170779	ANTONIO OSMAR VIEIRA DOS SANTOS	Y	6	21	07/07/2022
170761	ANTONIO PAULO LEITE	Y	5	30	06/07/2022
170643	ANTONIO REINALDO PRIMO	Y	3	20	28/06/2022
170890	ANTONIO REINALDO SILVA SANTOS	Y	6	65	16/07/2022
148644	ANTONIO SANTOS DA SILVA	Y	6	8	21/01/2022
170735	ANTONIO VIEIRA DA SILVA	Y	3	62	04/07/2022
170738	ANTONIO VIEIRA DE ARAUJO	Y	3	65	05/07/2022
171081	ANTONIO VIERA DOS ANJOS	Y	10	68	29/07/2022
148645	APARECIDA DE FATIMA DE SOUZA MELONIS	Y	6	9	21/01/2022
171019	APARECIDA DE SOUZA ALMEIDA	Y	8	55	25/07/2022
170586	ARACI DA SILVA FALCIROLLI	Y	1	16	23/06/2022
170760	ARACI GONÇALVES	Y	5	29	06/07/2022
149010	ARCANJA GONCALVES DE SOUZA	Y	7	43	23/01/2022
148452	ARIMATEIA DA COSTA TAVARES	Y	3	30	13/04/2021
171036	ARINALDO COSTA DOS SANTOS	Y	9	41	26/07/2022
148977	ARLINDA MARIA DE JESUS	Y	9	13	05/02/2022
170744	AUGUSTA MARTUCCI BASILONI	Y	3	79	05/07/2022
170618	AURORA GARCIA DOS SANTOS	Y	2	20	25/06/2022
170692	BARBARA SUZART FERNANDES	Y	1	68	01/07/2022
148689	BELMIRO DE SOUZA FERREIRA	Y	7	8	11/02/2022
148596	BENEDICTA BERTELLI DA SILVA	Y	5	7	18/01/2022
170675	BENEDITA DA SILVA COSTA	Y	1	38	30/06/2022
170701	BENEDITO DE PAULA PIRES	Y	2	43	02/07/2022
170803	BENEDITO MALAQUIAS DE OLIVEIRA	Y	8	1	09/07/2022
148656	BENEDITO MARIO FELICIANO	Y	6	20	16/04/2022
171023	BENEDITO PEDRO FERREIRA	Y	8	59	25/07/2022
171030	BENTO GIFFÚ	Y	8	67	26/07/2022
148810	BENTO RAMOS	Y	4	68	11/11/2021
170894	BERENICE SILVA DE SOUZA	Y	6	70	16/07/2022
148706	CARLOS ALVES FEITOZA	Y	7	22	23/01/2022
170584	CARLOS CESAR DA SILVA	Y	1	13	23/06/2022
170854	CARLOS EDUARDO RIBEIRO	Y	5	57	13/07/2022
148698	CARLOS JOSE BONDANCA	Y	7	15	23/01/2022
170801	CARMELITA BRITTO DO NASCIMENTO	Y	7	38	09/07/2022
149094	CARMELITA JUVENCIO CAMPOS	Y	10	33	08/02/2022
148668	CARMELITA NARDES DE SOUZA	Y	6	29	31/01/2022
170842	CARMEN LUCIA DE OLIVEIRA	Y	4	79	13/07/2022
148599	CARMEN SOARES MARTINS	Y	5	10	18/01/2022
148709	CARMILTON FERREIRA DA CRUZ	Y	7	25	23/01/2022
171073	CAROLINA MANGABEIRA APARECIDO	Y	10	56	29/07/2022
148602	CATARINA DA SILVA CARALDA	Y	5	13	18/01/2022
170867	CECILIA MACHADO SILVEIRAS	Y	5	71	14/07/2022
170911	CELSO GONÇALVES	Y	7	61	17/07/2022
148880	CELSO RAMOS	Y	6	49	08/02/2022
148753	CESAR HENRIQUE FERREIRA FUJIMORI	Y	3	64	01/07/2022
148531	CESAR NOGUEIRA PINTO	Y	2	63	16/07/2021
149249	CESAR RICARDO DE OLIVEIRA CUTRIM	Y	8	48	28/01/2022
170798	CICERO BATISTA DA SILVA	Y	7	31	09/07/2022
170887	CICERO LOPES BELO	Y	6	60	16/07/2022
171017	CICERO ODILON DO VALE	Y	8	45	25/07/2022
148571	CICERO VICENTE DA SILVA	Y	4	24	28/06/2022
170883	CLARINDA SANCHES DE OLIVEIRA	Y	6	54	15/07/2022
148784	CLAUDILEIO MONES DOS SANTOS	Y	4	47	08/08/2021
148916	CLAUDINE FLORIANO SILVA	Y	6	76	22/01/2022
170849	CLAUDINEI VIANA ALVES DE CARVALHO	Y	5	50	13/07/2022
170806	CLAUDIO GALLO	Y	8	4	09/07/2022
170795	CLAUDIONOR CARDOSO	Y	7	26	09/07/2022
170900	CLEBER DA SILVA REIS	Y	7	40	16/07/2022
170828	CLEIDE APARECIDA FERREIRA LABOTO	Y	4	53	12/07/2022
149304	CLEIDE MARIA DOS SANTOS	Y	9	62	08/02/2022
148589	CLEIDE PESCUMA HERRERA	Y	5	1	22/11/2021
170826	CLEUSA PINHEIRO CRISPIM	Y	4	46	12/07/2022
170864	CLODUALDO RIBEIRO REIS FILHO	Y	5	68	14/07/2022
170745	CONCEIÇAO DE MARIA BARBOSA	Y	3	81	05/07/2022
148564	CRESILDA CORREIA DE FREITAS	Y	4	17	16/01/2022
171074	CRISTIANO QUIRINO DE SOUZA	Y	10	57	29/07/2022
148600	CRISTINA PONTUAL BARBOSA	Y	5	11	05/12/2021
170895	CUSTODIO PEDRO DO CARMO	Y	6	72	16/07/2022
170722	CYRO AUGUSTO DE PETTA	Y	3	42	03/07/2022
170639	DALGIZIO DA CUNHA FILHO	Y	3	11	27/06/2022
170940	DALVA PRATES DE OLIVEIRA	Y	9	30	18/07/2022
148601	DANIELA PINA GOMES	Y	5	12	18/01/2022
170793	DANIEL CARDOSO DOS SANTOS	Y	7	4	09/07/2022
149047	DANILO ZANI	Y	7	75	03/10/2021
170676	DARCI BATISTA DE OLIVEIRA	Y	1	44	30/06/2022
170659	DARCI JOSE SANTANA	Y	4	11	29/06/2022
171015	DARIA FERREIRA DE SOUZA	Y	8	43	25/07/2022
148711	DAVID DE OLIVEIRA FERRAZ	Y	7	27	05/07/2022
170685	DAVI RODRIGUES DOS SANTOS	Y	1	60	30/06/2022
149001	DEBORA LOBATO ALVES	Y	9	34	08/02/2022
170943	DEJAIR QUINTILIANO COSTA	Y	9	36	19/07/2022
170852	DESCONHECIDO Nº 1596/19 - EPML - GUARULHOS	Y	5	52	13/07/2022
170853	DESCONHECIDO Nº 1642/19 - EPML-GUARULHOS	Y	5	55	13/07/2022
148411	DESCONHECIDO - Nº 2915/2014-EPML	Y	2	32	09/01/2022
171014	DEUSDETI HILARIO FERREIRA NETO	Y	8	42	25/07/2022
149263	DIEGO WILLIAN SILVA	Y	8	60	31/01/2022
170638	DIMAS MAURILIO DOS SANTOS	Y	3	10	27/06/2022
170904	DIRCE THEREZA BOSSI	Y	7	50	17/07/2022
149248	DOMINGOS CLEMENTE	Y	8	47	31/01/2022
170591	DOMINGOS JOSÉ DA SILVA	Y	1	23	24/06/2022
148475	DONZILIA RAFAELA MARTINS	Y	1	48	08/01/2022
149037	DORACI PERES MOREIRA MORAIS	Y	7	66	23/01/2022
170729	DORIVAL INACIO DA SILVA	Y	3	51	04/07/2022
148430	DOROTY GOMES	Y	3	9	14/01/2022
170877	DOUGLAS CRUZ DOS ANJOS	Y	6	43	15/07/2022
171083	EDELCIO PEREIRA MARQUES	Y	10	70	30/07/2022
170657	EDILEUZA VIDAL CUNHA E SILVA	Y	4	5	29/06/2022
170680	EDINO DIAS MACIEIRA	Y	1	55	30/06/2022
170858	EDISON RAMOS	Y	5	61	14/07/2022
170758	EDMUNDO PEREIRA SANTOS	Y	5	28	06/07/2022
170946	EDNA CONCEIÇÃO CARLOTA RAMOS	Y	10	3	19/07/2022
170957	EDNALVA DE SOUZA SANTOS	Y	10	28	20/07/2022
148937	EDSON DOS SANTOS	Y	8	12	28/01/2022
170775	EDSON LUIZ ALBINO	Y	6	7	07/07/2022
170600	EDSON MANOEL DE ARAUJO	Y	1	31	24/06/2022
170613	EDSON MARQUES PEREIRA	Y	2	13	25/06/2022
170720	EDVALDO ALVES DA SILVA	Y	3	40	03/07/2022
149290	ELENITA SILVA ARAUJO	Y	9	49	08/02/2022
171070	ELIANE ALVES DE SOUZA	Y	10	53	29/07/2022
170868	ELIAS MUNIZ DE OLIVEIRA	Y	5	72	15/07/2022
170919	ELIAS SILVA	Y	7	73	17/07/2022
170748	ELIO DOUGLAS DE OLIVEIRA	Y	5	3	06/07/2022
170811	ELISABETE DA SILVA RODRIGUES	Y	8	11	10/07/2022
171050	ELISABETE FURQUIM DOS SANTOS GRANDO	Y	9	60	27/07/2022
170966	ELISABETE PEREIRA DA SILVA NASCIMENTO DESOUZA	Y	10	34	20/07/2022
148989	ELISABETH MEDEIROS DA SILVA ESTEKA	Y	9	23	05/02/2022
149287	ELIZABETH MARCHETTI	Y	9	46	30/04/2021
170581	ELIZETE CAETANO DOS SANTOS	Y	1	10	23/06/2022
148674	ELIZETH PEREIRA COSTA DA SILVA	Y	6	35	21/01/2022
148812	ELLEN CRISTINA RIBEIRO DA SILVA	Y	5	43	30/07/2021
148970	ELSANIRA COELHO DE SOUSA	Y	9	6	05/02/2022
170607	ELYDIA MUNIZ FONSECA	Y	2	5	25/06/2022
170774	ERASMO DA SILVA PORFIRIO FILHO	Y	6	5	07/07/2022
170846	ERGINA DE SOUZA DOS SANTOS	Y	5	47	13/07/2022
148652	ERIC MASCARENHAS	Y	6	16	21/01/2022
148543	ERIKA ELISIARIO DOS SANTOS	Y	2	75	10/01/2022
170820	ERIOSVAM DE SOUZA LISBOA	Y	8	32	11/07/2022
148464	ETELVINA PRESTIA DE LIMA	Y	1	36	28/12/2021
148618	EUJACIO FERREIRA DE MELO	Y	5	27	10/06/2021
170932	EUNICE APPOLINARIO	Y	9	19	18/07/2022
171079	EUNICE DE CASTRO	Y	10	64	29/07/2022
170824	EUNICE FRANCISCA FERREIRA	Y	4	44	11/07/2022
170577	EVANISO PERES DA SILVA	Y	1	3	23/06/2022
149004	EVANY SANTOS RODRIGUES	Y	9	37	11/08/2021
170921	EVERALDO BORGES DA TRINDADE	Y	7	76	17/07/2022
148746	EVILASIO ALVES SIQUEIRA	Y	3	59	15/01/2022
170587	FABIO DE SOUZA ALVES	Y	1	17	23/06/2022
148955	FABIO HONORATO DOS SANTOS	Y	8	27	28/01/2022
171053	FATIMA APARECIDA SOARES	Y	9	65	27/07/2022
170733	FATIMA MARIA LOPES PINO	Y	3	58	04/07/2022
149352	FELIPE AUGUSTO DA SILVA	Y	10	59	11/02/2022
170755	FELIPE CESAR DA SILVA	Y	5	24	06/07/2022
170684	FELIPE MAYCON AGUIAR DOS SANTOS	Y	1	59	30/06/2022
170835	FELIPE OLIVEIRA DA VEIGA	Y	4	65	12/07/2022
170805	FELISBERTO SOARES	Y	8	3	10/07/2022
170899	FERNANDA RAFAELA ALEXANDRE DE ARAUJO	Y	6	80	16/07/2022
148947	FERNANDO ANTONIO DE OLIVEIRA ANDRADE	Y	8	22	28/01/2022
170841	FILOMENA SEVERO BONFIM	Y	4	78	13/07/2022
148678	FLAUSINA CANJA DO CARMO	Y	6	38	21/01/2022
170609	FRANCISCA DA SILVA	Y	2	10	25/06/2022
170686	FRANCISCA GONÇALVES PONTES	Y	1	61	30/06/2022
149299	FRANCISCA VIEIRA DOS SANTOS	Y	9	57	08/02/2022
170920	GENI DOMINGUES DE OLIVEIRA	Y	7	74	17/07/2022
170802	GENNY DE FARIAS ZUCARELI	Y	7	39	09/07/2022
170599	GEORGINA AVILA DOS SANTOS	Y	1	30	24/06/2022
170672	GERALDA DE CASTRO MENEZES	Y	4	36	30/06/2022
171012	GERALDA EVANGELISTA TRIGUEIRO DE FRANÇA	Y	8	40	24/07/2022
170693	GERALDO BARROS GALVAO	Y	1	69	01/07/2022
171038	GERALDO SEISQUE	Y	9	43	26/07/2022
170619	GERONIMO BARBOSA DA SILVA	Y	2	21	25/06/2022
170764	GERSON FERREIRA	Y	5	35	07/07/2022
170840	GERSON VALLIM DE FARIAS	Y	4	75	13/07/2022
170757	GERTRUDES GUERRERO BELOMMO	Y	5	26	06/07/2022
170765	GERUZA CARDOSO DE MELO	Y	5	38	07/07/2022
170928	GESSIE BORGES GHIDINI	Y	9	5	18/07/2022
148776	GILBERTO MOREIRA SAMPAIO	Y	4	42	28/11/2021
171045	GILSON PEDRO BIZ	Y	9	53	27/07/2022
148708	GILVANDA RIBEIRO DOS SANTOS ALCANTARA	Y	7	24	23/01/2022
170721	GIOVANNI TESTI	Y	3	41	03/07/2022
171049	GLAUBER ROBERTO MOREIRA	Y	9	59	27/07/2022
148787	GLORIA JANUARIA BRAGA	Y	4	50	10/07/2022
148966	GRAZIELA MONTANO DAVID	Y	9	3	30/01/2022
148742	HELI AMARAL OLIVEIRA	Y	3	56	15/01/2022
170844	HELIO FERREIRA GOMES	Y	4	80	13/07/2022
171052	HELIO PAULINO	Y	9	63	27/07/2022
148720	HELOISA HELENA DOS SANTOS MATTOS	Y	7	35	20/01/2022
148422	HIDNE TEIXEIRA LUZ	Y	3	1	03/12/2021
148974	HIGOR FALCIROLLI OLIVEIRA	Y	9	10	05/02/2022
148730	HILDA LOZANO	Y	3	45	30/04/2021
170861	HILDEBRANDO FERREIRA	Y	5	64	14/07/2022
171033	IDAIR PASTORELLI DA SILVA	Y	8	73	26/07/2022
148554	IDALINA JULIO MARQUES FORTI	Y	4	7	15/01/2022
149273	IGNEZ RODRIGUES BAPTISTA	Y	8	69	31/01/2022
170855	ILDA MARIA DA SILVA	Y	5	58	13/07/2022
148532	INDYANARA ROOSEVEL ROCHA BIDOIA	Y	2	64	03/12/2021
170809	IRACEMA ALVES DE OLIVEIRA	Y	8	8	10/07/2022
170768	IRACEMA APARECIDA LEAL	Y	5	41	07/07/2022
171061	IRACI SOARES DA SILVA	Y	10	42	28/07/2022
149272	IRENE ALVES DA SILVA	Y	8	68	31/01/2022
148497	IRIS CORTEZ DOS SANTOS SILVA	Y	1	67	02/09/2021
148862	ISAAC BATISTA	Y	5	77	21/01/2022
170727	ISABEL MARIA DE OLIVEIRA	Y	3	49	03/07/2022

170924	ISABEL TEIXEIRA SILVA	Y	9	2	18/07/2022
170656	ISAIAS FRANCISCO DE SOUSA	Y	4	3	28/06/2022
148692	ISAIAS SIQUEIRA	Y	7	10	23/01/2022
149275	ISRAEL PINTO BARBOSA	Y	8	71	24/07/2022
170756	IVANETE DE SOUZA LEMOS	Y	5	25	06/07/2022
170640	IVONE CASSEMIRO	Y	3	15	27/06/2022
148770	IZABEL DE FATIMA PRINCIPE DA SILVA	Y	4	39	14/11/2021
171076	IZAULINO FERREIRA CHAVES	Y	10	61	29/07/2022
148690	IZILDA APARECIDA MARTINS DA SILVA	Y	7	9	05/07/2022
148759	JACQUES DA SILVA SANTOS	Y	3	70	15/01/2022
171060	JAIME MANOEL DE ALMEIDA	Y	9	78	28/07/2022
170879	JAIRO DOS SANTOS	Y	6	45	15/07/2022
170922	JAIRO RODRIGUES DOS SANTOS	Y	7	78	18/07/2022
170897	JAYME PEREIRA	Y	6	77	16/07/2022
170732	JELITA VIEIRA DA SILVA	Y	3	57	04/07/2022
171077	JERONIMA DE MEDEIROS GUIDA	Y	10	62	29/07/2022
148790	JESSICA FERNANDES DO NASCIMENTO	Y	4	52	10/07/2022
148941	JESUS NICOLAU	Y	8	16	28/01/2022
148439	JOANA'ARC DA COSTA ALVES	Y	3	18	14/01/2022
170624	JOANA DÁRC ARAUJO DE CARVALHO	Y	2	35	26/06/2022
170800	JOANA HONORIA DOS SANTOS	Y	7	36	09/07/2022
170953	JOAO ABILIO PIRES	Y	10	24	19/07/2022
148555	JOAO BALBINO DE LIMA	Y	4	8	15/01/2022
148613	JOAO BATISTA MOTA DE LIMA	Y	5	22	22/11/2021
170789	JOAO FAUSTO DOS SANTOS	Y	6	40	09/07/2022
148705	JOAO GOMES FILHO	Y	7	21	06/05/2021
170606	JOAO MANOEL DOS SANTOS	Y	2	4	25/06/2022
171035	JOAO MENINO DA SILVA	Y	9	40	26/07/2022
170936	JOÃO ROGERIO PRUST	Y	9	26	18/07/2022
148516	JOAQUIM FELIX DA SILVA	Y	2	49	18/04/2021
148468	JOAQUIM MENDES DO NASCIMENTO	Y	1	41	28/12/2021
149081	JOCELIA PAULO DE JESUS	Y	10	22	08/02/2022
148828	JONAS SOUSA SANTOS	Y	5	46	18/01/2022
170673	JONATAS DA SILVA OLVEIRA	Y	4	37	30/06/2022
170579	JORGE DE JESUS PEREIRA	Y	1	8	23/06/2022
148975	JORGE NUNES DA SILVA	Y	9	11	23/11/2021
171029	JORGE TARONI	Y	8	74	26/07/2022
148976	JOSE ABELO NEVES	Y	9	12	05/02/2022
148958	JOSE AILTON PEREIRA	Y	8	30	28/01/2022
170763	JOSE ALBERTO MARCHETTI	Y	5	34	07/07/2022
148574	JOSE AMERICO MAIA	Y	4	27	16/01/2022
170582	JOSE ANTONIO DE SOUZA	Y	1	11	23/06/2022
149320	JOSE ANTONIO PEREIRA PAES	Y	9	75	12/02/2022
170909	JOSE BENEDITO CARAPETA	Y	7	56	17/07/2022
148707	JOSE CARLOS CREPALDI	Y	7	23	23/01/2022
149056	JOSE CARLOS DA SILVA	Y	10	4	08/02/2022
148560	JOSE CARLOS DE CASTRO	Y	4	13	28/06/2022
170885	JOSE CARLOS DE JESUS BARRETO	Y	6	57	15/07/2022
170601	JOSÉ CARLOS GONÇALVES	Y	1	32	24/06/2022
170596	JOSÉ CARLOS LIMA DA SILVA	Y	1	28	24/06/2022
170719	JOSE CARLOS PEREIRA	Y	2	79	03/07/2022
148581	JOSE CECILIO NOGUEIRA	Y	4	32	16/01/2022
149256	JOSE CLAUDIO DE MELO	Y	8	53	24/07/2022
171039	JOSE CORREA DO NASCIMENTO	Y	9	44	26/07/2022
148837	JOSE CRISOSTOMO	Y	5	53	18/01/2022
170602	JOSE DA ANUNCIAÇÃO DOS SANTOS	Y	1	33	24/06/2022
170916	JOSE EDVALDO DA SILVA	Y	7	70	17/07/2022
148804	JOSE EMILIANO FILHO	Y	4	63	10/07/2022
170878	JOSE EMILIO DE ANDRADE	Y	6	44	15/07/2022
148760	JOSE EUFRASIO DOS SANTOS	Y	3	71	15/01/2022
148444	JOSEFA DA CONCEICAO DIAS DE LIMA	Y	3	23	21/11/2021
148629	JOSEFA FLORA DOS REIS	Y	5	36	18/01/2022
148794	JOSEFA MARIA DA SILVA	Y	4	55	10/07/2022
170653	JOSEFA MARIA DE LIMA	Y	3	37	28/06/2022
170691	JOSE FAUSTINO SANTOS	Y	1	66	01/07/2022
170616	JOSE FRANCISCO BENTO CAVALCANTI	Y	2	17	25/06/2022
171043	JOSE FRANCISCO DANTAS DOS SANTOS	Y	9	51	27/07/2022
170794	JOSE GOMES DOS SANTOS	Y	7	7	09/07/2022
170905	JOSE GONCALVES DA SILVA	Y	7	51	17/07/2022
170782	JOSÉ GONÇALVES FILHO	Y	6	24	08/07/2022
170608	JOSE JESUS DE SOUZA	Y	2	6	25/06/2022
148368	JOSE LOURIVAL DE LIMA	Y	1	26	27/12/2021
170615	JOSÉ LUIZ CORREIA DO NASCIMENTO	Y	2	16	25/06/2022
148521	JOSE LUIZ PINHEIRO	Y	2	54	28/01/2022
170872	JOSE MARCONE PAULO DOS SANTOS	Y	5	75	15/07/2022
170784	JOSE MARINHO DE PAIVA	Y	6	28	08/07/2022
170717	JOSÉ MESSIAS CANUTO	Y	2	78	03/07/2022
148557	JOSE NORBERTO DE CARVALHO	Y	4	10	28/06/2022
170708	JOSE OSMAR ROBERTO	Y	2	57	02/07/2022
149027	JOSE PEREIRA DA SILVA	Y	7	58	23/01/2022
148583	JOSEPHA LUZIA DA SILVA	Y	4	34	16/01/2022
148988	JOSE RAIMUNDO CONCEICAO	Y	9	22	05/02/2022
170901	JOSE REGINALDO DE SOUSA CARNEIRO	Y	7	47	16/07/2022
170743	JOSE RIBAMAR JANSEN CARNEIRO	Y	3	78	05/07/2022
148533	JOSE RIBEIRO DE ANDRADE	Y	2	65	09/01/2022
148527	JOSE SERGIO ALVES DOS SANTOS	Y	2	59	09/01/2022
170950	JOSE TEIXEIRA ROCHA	Y	10	15	19/07/2022
149327	JOSE TORRES DA SILVA	Y	10	39	15/06/2021
170648	JOSE WELLINGTON GARCES SILVA	Y	3	29	28/06/2022
149257	JOSE ZACARIAS DOS SANTOS	Y	8	54	24/07/2022
148597	JOSIMAR MARTINS DE SA	Y	5	8	16/03/2021
171056	JUAN JOSE LAZARO VELASCO	Y	9	71	28/07/2022
170603	JUAREZ RAMOS DA SILVA	Y	1	34	25/06/2022
148935	JUDITH MARIA SOUTO	Y	8	10	28/01/2022
148983	JULIA LEME DE OLIVEIRA	Y	9	18	05/02/2022
170827	JULIANNE GOMES COIMBRA DE LIMA	Y	4	51	12/07/2022
149264	JULIA RODRIGUES DE CARVALHO	Y	8	61	31/01/2022
148992	JULIA ZULMIRA DE SANTANA	Y	9	25	05/02/2022
148479	JURACY PEREIRA LEITE	Y	1	52	25/05/2021
170749	JUSTINO ALBERTO DA SILVA	Y	5	6	06/07/2022
170714	JUSTINO ALENCAR DE LIMA	Y	2	70	03/07/2022
171067	KETHELLEEN FERNANDA LINO	Y	10	50	28/07/2022
170664	LAERCIO ZAMBÃO	Y	4	21	29/06/2022
170881	LAERTE MOREIRA DA SILVA	Y	6	48	15/07/2022
148665	LAUDELINA SANTOS DE OLIVEIRA	Y	6	26	21/01/2022
148687	LAURO CARDOSO DA SILVA	Y	7	6	23/01/2022
148747	LAZARA MARIA SOARES	Y	3	60	10/01/2022
170669	LENY LINO BRAGA	Y	4	30	29/06/2022
171062	LEONICE SANTOS ROCHA PEREIRA	Y	10	43	28/07/2022
148548	LEONILDE ALVES DA SILVA	Y	4	2	15/01/2022
170687	LIACI MARIA PEREIRA	Y	1	63	01/07/2022
148434	LIGIA TEREZINHA JULIAO DA SILVA	Y	3	13	07/05/2021
170785	LILIANE CRISTINA BARBOSA	Y	6	30	08/07/2022
170790	LINDAURA FERREIRA PEREIRA	Y	7	1	09/07/2022
170902	LIUBA BABAN PINA	Y	7	48	16/07/2022
170786	LOURDES PEDRO	Y	6	31	08/07/2022
149008	LOURDES RODRIGUES DE FREITAS	Y	7	41	23/01/2022
148477	LOURENCA DRUMOND DA SILVA	Y	1	50	28/12/2021
170707	LUCAS GABRIEL BARBOSA DOS SANTOS	Y	2	50	02/07/2022
148907	LUCAS VINICIUS PEREIRA DA SILVA	Y	6	68	22/01/2022
148534	LUCIANE APARECIDA MACHUCA	Y	2	66	10/01/2022
170655	LUCIANO CARDOSO SANTOS	Y	3	39	28/06/2022
171040	LUCIANO FERREIRA DE OLIVEIRA	Y	9	45	27/06/2022
148785	LUCIMARA BRAGA CUNHA	Y	4	48	10/07/2022
148575	LUCINDA MARIA AMADEU DE OLIVEIRA	Y	4	28	16/01/2022
148466	LUIS SEVERINO DA SILVA	Y	1	39	28/12/2021
170791	LUIZ AUGUSTO DOMINGOS	Y	7	2	09/07/2022
132175	LUIZ CARLOS ROGERIO DA SILVA	Y	3	22	14/01/2022
148795	LUIZ EDUARDO MOURAO CHAVES BEZERRA	Y	4	56	17/06/2021
148562	LUIZ JOSE FRANCISCO GUIMARAES	Y	4	15	16/01/2022
170580	LUZINETE ALVES DA SILVA	Y	1	9	23/06/2022
170625	LUZINETE SOUZA DE ALMEIDA	Y	2	36	26/06/2022
148722	MAIDITE NUNES NOGUEIRA	Y	7	37	23/01/2022
170741	MAKOTO FUKUNAGA	Y	3	76	05/07/2022
170575	MANOELA ORTIZ	Y	1	1	22/06/2022
148469	MANOEL BENEDITO DO NASCIMENTO	Y	1	42	28/12/2021
148973	MANOEL BEZERRA DO NASCIMENTO	Y	9	8	05/02/2022
170628	MANOEL CAPITULINO ALVES	Y	2	39	26/06/2022
171069	MANOEL MESSIAS INACIO	Y	10	52	29/07/2022
149012	MANOEL ROBERTO BISPO	Y	7	45	23/01/2022
170698	MARCELO SALVAIA DE VASCONCELOS	Y	1	74	01/07/2022
149351	MARCIANA ROLIM BARBOSA	Y	10	58	11/02/2022
149330	MARCIO ODILON OLIVEIRA ANDRADE	Y	10	41	08/02/2022
170954	MARCOS ANTONIO ALVES FEITOSA	Y	10	25	19/07/2022
170930	MARCOS ANTONIO CAMPANELLI	Y	9	14	18/07/2022
171058	MARCOS ANTONIO VENTURA	Y	9	74	28/07/2022
148542	MARCOS APARECIDO PEREIRA LEME	Y	2	74	10/01/2022
170661	MARCOS DE LUCCA	Y	4	14	29/06/2022
148808	MARCOS JOSE DE OLIVEIRA	Y	4	67	10/07/2022
171016	MARGARIDA BUENO MARIANO	Y	8	44	25/07/2022
170838	MARGARIDA MARIA DE FARIAS	Y	4	73	12/07/2022
170945	MARGARIDA MARIA SILVA DE SANTANA	Y	10	1	19/07/2022
170585	MARIA ALBERTINA CORDEIRO MANGAS	Y	1	14	23/06/2022
170948	MARIA ALVES DE LIMA	Y	10	7	19/07/2022
170830	MARIA ANTONIA DE OLIVEIRA	Y	4	58	12/07/2022
148470	MARIA ANTONIA SANTOS	Y	1	43	28/12/2021
149296	MARIA APARECIDA ALVARES DE MELO	Y	9	54	11/08/2021
171054	MARIA APARECIDA CANDIDO	Y	9	68	27/07/2022
149360	MARIA APARECIDA DOMINGUES DA SILVA	Y	10	66	11/02/2022
170961	MARIA APARECIDA LIMA DOS SANTOS	Y	10	29	20/07/2022
171066	MARIA AUXILIADORA DA SILVA SANTOS	Y	10	49	28/07/2022
171059	MARIA BARBOSA DE OLIVEIRA	Y	9	77	28/07/2022
171078	MARIA BATISTA ROCHA RIBEIRO	Y	10	63	29/07/2022
170947	MARIA CABRAL DE JESUS	Y	10	5	19/07/2022
149036	MARIA CECILIA CARRARO CAROSSA	Y	7	80	10/03/2022
170952	MARIA CECILIA VISCONTI MARTINS	Y	10	23	19/07/2022
170796	MARIA CONCEIÇÃO DE SOUZA LATORRE	Y	7	30	09/07/2022
171026	MARIA CONCEIÇAO ROZA SOUZA	Y	8	65	25/07/2022
149013	MARIA DA CONCEICAO DE SOUSA	Y	7	46	23/01/2022
148673	MARIA DA CONCEICAO DOS SANTOS LUCAS	Y	6	34	21/01/2022
149079	MARIA DA CONCEICAO MENESES	Y	10	20	24/01/2022
148457	MARIA DA CONCEICAO SILVA DO NASCIMENTO	Y	3	35	14/01/2022
170783	MARIA DA PAZ SILVA FERREIRA	Y	6	27	08/07/2022
170941	MARIA DAS DORES	Y	9	32	19/07/2022
148728	MARIA DAS DORES RODRIGUES ALVES	Y	3	43	14/01/2022
170742	MARIA DAS DORES SILVA	Y	3	77	05/07/2022
170929	MARIA DAS GRAÇAS DE LIMA	Y	9	7	18/07/2022
170914	MARIA DAS GRACAS E SILVA	Y	7	68	17/07/2022
148948	MARIA DA SILVA AMORIM	Y	8	23	28/01/2022
170955	MARIA DE FÁTIMA DA SILVA	Y	10	26	20/07/2022
171041	MARIA DE FATIMA SANTOS	Y	9	48	27/07/2022
170651	MARIA DE LOURDES CARDOSO DA SILVA	Y	3	33	28/06/2022
148979	MARIA DE LOURDES DE LIRA	Y	9	15	05/02/2022
170658	MARIA DE LOURDES DE OLIVEIRA	Y	4	6	29/06/2022
170753	MARIA DE LOURDES DIAS MONTES	Y	5	20	06/07/2022
148896	MARIA DE LOURDES LEITE	Y	6	61	01/05/2021
171018	MARIA DE LOURDES MELO	Y	8	52	25/07/2022
148522	MARIA DE LOURDES MONTEIRO	Y	2	55	01/07/2022
170681	MARIA DO CARMO MIRA DE SOUZA	Y	1	56	30/06/2022
170776	MARIA DO CEU NASCIMENTO RIBEIRO	Y	6	10	07/07/2022
170635	MARIA DO SOCORRO SANTOS DA SILVA	Y	3	6	26/06/2022
149033	MARIA DO SOCORRO SILVA	Y	7	63	23/01/2022
148713	MARIA DOS SANTOS CELESTINO	Y	7	28	03/02/2022
170678	MARIA DOS SANTOS DOMINGUES	Y	1	51	30/06/2022
171034	MARIA DUZA DOS SANTOS RODRIGUES	Y	9	39	26/07/2022
148757	MARIA ELIETE BASAGLIA	Y	3	68	15/01/2022
148998	MARIA FERNANDES DA COSTA	Y	9	31	08/02/2022
170865	MARIA FRANCISCA	Y	5	69	14/07/2022
148611	MARIA GRACIOSA PETEAM	Y	5	21	18/01/2022
170913	MARIA HELENA DA SILVA ADRIANO	Y	7	67	17/07/2022
170871	MARIA INES DOS PASSOS	Y	5	81	15/07/2022
170910	MARIA IRENE DE OLIVEIRA	Y	7	60	17/07/2022
170951	MARIA IZONI RODRIGUES DOS SANTOS	Y	10	18	19/07/2022
148647	MARIA JOAQUINA PEREIRA	Y	6	11	21/01/2022
170923	MARIA JOSE ANDRADE DE OLIVEIRA	Y	9	1	18/07/2022
170808	MARIA JOSE DA CRUZ	Y	8	7	10/07/2022
170662	MARIA JOSE DA SILVA BRITO	Y	4	16	29/06/2022
171010	MARIA JOSE DE CASTRO	Y	8	38	24/07/2022
170839	MARIA LUCIA ALVES FERREIRA	Y	4	74	12/07/2022
148572	MARIA LUCIA TEIXEIRA	Y	4	25	13/12/2021
148664	MARIA MADALENA MORAES	Y	6	25	21/01/2022
148676	MARIA MATILDE DA CONCEICAO	Y	6	37	21/01/2022
170630	MARIA NASCIMENTO	Y	2	41	26/06/2022
170933	MARIA REGINA GUIMARÃES DA SILVA	Y	9	20	18/07/2022
148569	MARIA RITA DOS ANJOS GONCALVES	Y	4	22	28/06/2022
149062	MARIA SALETE SOARES DA SILVA	Y	10	8	08/02/2022
148938	MARILDA MYRIAN DE PAULA SILVA	Y	8	13	25/06/2021
170787	MARINA DE ASSIS CARLOS	Y	6	39	08/07/2022
170817	MARINALVA MARIA DE ALMEIDA	Y	8	24	11/07/2022
170819	MARINALVA PAULINO DE OLIVEIRA TEMPONI	Y	8	31	11/07/2022
148814	MARIO ALVES FERREIRA	Y	4	71	17/01/2022
149075	MARIO BORGES DOMINGOS	Y	10	17	08/02/2022
170874	MARLENE BENEDITA ROSA	Y	5	78	15/07/2022
149309	MARLENE RERES	Y	9	67	08/02/2022
170750	MARLENE ROCHA	Y	5	9	06/07/2022
149250	MARLI DOS SANTOS	Y	8	49	31/01/2022
170886	MARLI GONCALVES DOTALHO	Y	6	59	16/07/2022
148465	MATEUS DE OLIVEIRA TOLEDO JUNIOR	Y	1	37	28/12/2021
148662	MATHEUS GALLIS	Y	6	23	21/01/2022
148412	MAURICIO DA SILVA	Y	2	33	09/01/2022
148694	MAURILIO BATISTA DOS SANTOS	Y	7	12	23/01/2022
170893	MAURO MARINHO	Y	6	69	16/07/2022
148991	MAURO PINTO DIAS	Y	9	24	11/11/2021
149359	MESSIAS SILVA NOGUEIRA	Y	10	71	11/02/2022
170734	MILTON LOPES DE OLIVEIRA	Y	3	61	04/07/2022
149070	MILTON RUBIM	Y	10	14	02/12/2021
148550	MINERVINA DIAS PIRES	Y	4	4	06/04/2021
170884	MOACIR NORONHA	Y	6	56	15/07/2022
170829	NAIR RANDOLI GALERIANO	Y	4	57	12/07/2022
170889	NAIR VENANCIO	Y	6	64	16/07/2022
149028	NELMA MARTINS DA CRUZ	Y	7	59	23/01/2022
170731	NELSON DA SILVA	Y	3	53	04/07/2022
171024	NELSON LOZANO	Y	8	62	25/07/2022
148649	NELSON PEREIRA SILVA	Y	6	13	16/03/2022

170766	NESTOR LUIZ CARDOSO	Y	5	39	07/07/2022
148913	NEUZA MARIA DE ALMEIDA FARIAS	Y	6	73	15/07/2022
148594	NILTON PINTO	Y	5	5	19/12/2021
170888	NILZA PEREIRA BARRETO	Y	6	63	16/07/2022
148956	NILZA SOARES PRADO	Y	8	28	28/01/2022
148786	ODETE DE OLIVEIRA LIMA	Y	4	49	10/07/2022
148536	ODILIO JOSE NOGUEIRA	Y	2	68	10/01/2022
148841	ODILON ALVES DOS SANTOS	Y	5	56	05/06/2021
171072	ODILON DE SOUZA	Y	10	55	29/07/2022
148458	OJASCO RODRIGUES LEMOS	Y	3	36	14/01/2022
148695	OLIVIA BORIN DE OLIVEIRA	Y	7	13	23/01/2022
170818	ONALIA TEIXEIRA RIBEIRO	Y	8	25	11/07/2022
148398	ONELIA NATALINO DE OLIVEIRA	Y	2	19	01/07/2022
170917	ONEYDE RODRIGUES	Y	7	71	17/07/2022
170876	OSCALINA DA FONSECA BARBOSA	Y	6	42	15/07/2022
148719	OSMAR ASTOPHO DA SILVA	Y	7	34	23/01/2022
148700	OSMAR PANTALEAO	Y	7	17	23/01/2022
149026	OSNIR LUIZ DE SOUZA	Y	7	57	27/06/2021
170649	OSVALDO NICOLA MORETTI	Y	3	32	28/06/2022
170623	OTILIA DOS SANTOS TOBIAS	Y	2	29	26/06/2022
170836	OZEA DE OLIVEIRA	Y	4	66	12/07/2022
170677	PASCOAL BENEIT	Y	1	47	30/06/2022
170589	PAULO DE OLIVEIRA RODRIGUES	Y	1	20	23/06/2022
170847	PAULO JUVENTINO APARECIDO	Y	5	48	13/07/2022
170637	PAULO NONATO GOMES	Y	3	8	27/06/2022
171022	PAULO ROGÉRIO DAMAZIO SALLES	Y	8	57	25/07/2022
170834	PEDRO AUGUSTO DE LIMA	Y	4	62	12/07/2022
170716	PEDRO CELESTINO DA SILVA	Y	2	77	03/07/2022
170592	PEDRO FRANCISCO DA SILVA	Y	1	24	24/06/2022
170963	QUITERIA ANA DE MOURA	Y	10	30	20/07/2022
148693	RAFAEL FRANKLIN CORDEIRO DOS SANTOS	Y	7	11	23/01/2022
148702	RAIMUNDA BARBOSA DE ARAUJO	Y	7	18	23/01/2022
149069	RAIMUNDO FERREIRA DA SILVA	Y	10	13	08/02/2022
149274	RAIMUNDO JUVENAL DE SOUZA	Y	8	70	04/12/2021
149051	RAMON ANDRADE DE PAIVA	Y	7	79	13/03/2022
148962	RAMON EULOGIO BARBOZA	Y	8	34	05/12/2021
170903	RAYANE ANSELMO DOS SANTOS	Y	7	49	17/07/2022
170645	RAYANE DE ALMEIDA SANTOS	Y	3	26	28/06/2022
148756	REGINA GONCALVES LIMA	Y	3	67	15/01/2022
171068	REGINA MARIA JOSE DOS SANTOS	Y	10	51	29/07/2022
170709	RICARDINA SILVA RIBEIRO	Y	2	60	02/07/2022
149353	RITA DE CASSIA MARCHI	Y	10	60	11/02/2022
170690	ROBERTA DELFINO DA SILVA	Y	1	65	01/07/2022
148839	ROBERTO REINO GOMES	Y	5	54	27/03/2021
170679	RODOLFO LOPES MACEDO	Y	1	54	30/06/2022
148813	RODRIGO AMERICO DE LIMA	Y	4	70	10/07/2022
170821	RODRIGO DO NASCIMENTO SILVA	Y	8	33	11/07/2022
148704	RODRIGO PEDROSO	Y	7	20	23/01/2022
148592	ROGERIO HERMES DA SILVA	Y	5	4	18/01/2022
148696	ROGER NASCIMENTO CARDOSO	Y	7	14	23/01/2022
170695	ROMAO ANTONIO DE SOUZA	Y	1	70	01/07/2022
149072	RONALDO BELTRAO MAXIMIANO	Y	10	16	08/02/2022
170906	ROQUE FRANCISCO DOS SANTOS	Y	7	52	17/07/2022
148672	ROSALIA MORENO ADUAN	Y	6	33	21/01/2022
170773	ROSARIA DE OLIVEIRA	Y	6	4	07/07/2022
148922	ROSELI MARIA SANTOS	Y	6	79	15/07/2022
148888	ROSENETE BISERRA MONTENEGRO	Y	6	55	22/01/2022
170831	ROSILDA FRANCISCA DA SILVA	Y	4	59	12/07/2022
170633	ROSIMEIRE ALVES	Y	3	4	26/06/2022
170641	ROSINEIDE ROSALIA DOS SANTOS	Y	3	16	27/06/2022
148805	ROZA GOMES CALIXTO	Y	4	64	17/05/2021
148963	RUBEM DOS SANTOS	Y	8	35	28/01/2022
170728	RUBENS CORREIA FUCITALO	Y	3	50	03/07/2022
148740	RUI BARBOZA SOBRINHO	Y	3	54	15/01/2022
170792	RUI FERREIRA DA SILVA	Y	7	3	09/07/2022
148809	RUTE BELTRAO SANCHES	Y	4	81	10/07/2022
170892	RUTH DOS SANTOS RAMOS	Y	6	66	16/07/2022
148655	SALATIEL ALVES VIEIRA	Y	6	19	05/07/2022
148605	SALVADOR MODENESI	Y	5	16	14/01/2022
171064	SANDRO RICARDO MORETTI	Y	10	46	28/07/2022
170715	SARA JENIFFER SILVESTRES GOMES	Y	2	72	03/07/2022
170942	SEBASTIANA MARIA ROSA COELHO	Y	9	33	19/07/2022
170751	SEBASTIAO ALVES DA SILVA	Y	5	17	06/07/2022
170771	SEBASTIAO CARLOS DOS SANTOS	Y	6	1	07/07/2022
149063	SEBASTIAO DA SILVA MIRANDA	Y	10	9	08/02/2022
149315	SEBASTIAO JOSE QUINTILIANO	Y	9	70	08/02/2022
171048	SELVALINA MARIA DA CUNHA	Y	9	55	27/07/2022
170705	SERGIO SIQUEIRA ROCHA	Y	2	47	02/07/2022
170666	SERGIO SOARES FALCAO	Y	4	26	29/06/2022
170815	SERGIO TAVEIRA	Y	8	21	11/07/2022
148793	SEVERIANO VILAR DO NASCIMENTO	Y	4	54	07/01/2022
170762	SEVERINA FRANCISCA DA CONCEICAO AMORIM	Y	5	32	06/07/2022
149002	SEVERINA GOMES DE MOURA	Y	9	35	08/02/2022
170614	SEVERINA GONÇALVES DE SOUZA	Y	2	15	25/06/2022
170925	SEVERINO ANTONIO DOS SANTOS	Y	9	4	18/04/2022
170632	SEVERINO DOS RAMOS ROZENDO	Y	3	3	26/06/2022
170777	SEVERINO FRANCISCO DO NASCIMENTO	Y	6	15	07/07/2022
148650	SILVANI RAFAEL DA CRUZ SANTOS	Y	6	14	05/07/2022
148940	SILVIA ALBERTO DE SOUZA	Y	8	15	08/07/2022
149068	SILVIA CRISTINA DE CARVALHO	Y	10	12	08/02/2022
170688	SILVINA FERREIRA CAMPOS	Y	1	64	01/07/2022
170863	SILVINHA MARIA TRINDADE DIAS	Y	5	67	14/07/2022
170642	SILVIO BORGES	Y	3	19	27/06/2022
170634	SILVIO OLIVEIRA	Y	3	5	26/06/2022
170857	SIVAL RICARTE ALVES FEITOSA	Y	5	60	14/07/2022
171037	SONIA REGINA ALVES	Y	9	42	26/07/2022
148565	SULAMITA EULALIA BEZERRA DE OLIVEIRA	Y	4	18	16/01/2022
171032	TAMIRES CRISTINA DIAS COLISSI	Y	8	72	26/07/2022
170938	TANIA CRISTINA DE MOURA ALMEIDA	Y	9	28	18/07/2022
170611	TARCIZIO MARCELINO DA SILVA	Y	2	12	25/06/2022
148729	TATIANA DE CASSIA OLIVEIRA DE QUEIROZ	Y	3	44	14/01/2022
148520	TATIANA GOUVEIA MELO	Y	2	53	01/07/2022
170814	TAYNA DO NASCIMENTO LOPES DA SILVA	Y	8	20	11/07/2022
171065	TERESINHA BARBOZA DEL CHIARO	Y	10	47	28/07/2022
148891	TEREZINHA GALINDO	Y	6	58	22/01/2022
171080	TEREZINHA MARIA DA CONCEIÇAO DE SIQUEIRA CABRAL	Y	10	67	29/07/2022
148443	TEREZINHA MIGUEL SOARES	Y	3	21	14/01/2022
170915	THAISLAN CORREIA DE ARAUJO SILVA	Y	7	69	17/07/2022
148699	TIAGO SILVA ALVES	Y	7	16	23/01/2022
170772	UBALDINO FELIPE DOS SANTOS	Y	6	3	07/07/2022
170859	ULYSSES MANOEL DE PINA	Y	5	62	14/07/2022
148675	VALDECI GONCALVES	Y	6	36	21/01/2022
170670	VALDECI INACIO CALADO	Y	4	31	29/06/2022
149266	VALDEMAR JOSE SILVA	Y	8	63	31/01/2022
170862	VALDETE GUIRRA DE ARAUJO SANTOS	Y	5	65	14/07/2022
171071	VALDEVINO ALVES MORAES	Y	10	54	29/07/2022
170804	VALTER RODRIGUES DA SILVA	Y	8	2	10/07/2022
170626	VALTER SAMPAIO DA SILVA	Y	2	37	26/06/2022
149247	VANDERLITA MARIA DO CARMO	Y	8	46	31/01/2022
148402	VANEIDE DE MORAIS LEAL	Y	2	23	09/01/2022
149328	VERA LUCIA DE JESUS SILVA	Y	10	40	08/02/2022
148450	VERISSIMO FERREIRA DOS ANJOS	Y	3	28	14/01/2022
148654	VICENTE FERREIRA DE ARRUDA FILHO	Y	6	18	10/09/2021
170944	VINISIOS HENRIQUE DA SILVA	Y	9	38	19/07/2022
170964	VITORINA MIDEIA DE OLIVEIRA	Y	10	31	20/07/2022
170939	VIVALDO DOS ANJOS	Y	9	29	18/07/2022
170660	WACHINGTON BARSANI SILVA	Y	4	12	29/06/2022
148944	WALDEMAR PEREIRA	Y	8	19	28/01/2022
170665	WALDEMAR ROQUE BATISTA	Y	4	23	29/06/2022
170746	WALDEMIR LEVORATO	Y	3	82	06/07/2022
170593	WALDIRENE LASSIE BERNARDO MEDEIROS	Y	1	25	24/06/2022
149011	WALDOMIRO DE SOUZA	Y	7	44	12/07/2021
148811	WASHINGTON DANIEL LOPES BRITO	Y	4	69	10/07/2022
170663	WASHINGTON LUIZ FERREIRA	Y	4	19	29/06/2022
148732	WELLINGTON SOUZA OLIVEIRA	Y	3	47	09/03/2022
170598	WESLEY CAVALCANTI DA SILVA	Y	1	29	24/06/2022
170937	WILSON APARECIDO SILVEIRA	Y	9	27	18/07/2022
170590	WILSON DOS SANTOS LOBO	Y	1	22	23/06/2022
170604	WILZA DOS SANTOS SILVA BEZERRA	Y	2	1	25/06/2022
170629	YÊDA DA SILVA HIPOLITO	Y	2	40	26/06/2022
148407	ZAIDA FERREIRA PHALAMESCA	Y	2	28	09/01/2022
170873	ZENITH PEREIRA RUIZ	Y	5	76	15/07/2022
149326	ZILDA MARIA DE SENA	Y	10	38	08/02/2022
170837	ZILDA PORTILHO RIBEIRO	Y	4	72	12/07/2022

DEPARTAMENTO DE LIMPEZA URBANA

O Sr. Alexandre Lobo de Almeida, Diretor do Departamento de Limpeza Urbana, no uso de suas atribuições legais, TORNA PÚBLICO o **DEFERIMENTO** ao Processo Administrativo abaixo relacionado, quanto ao **Cadastro para Catação de Resíduos Sólidos**, por atendimento ao disposto no § 1º no Artigo 17 do Decreto Municipal nº 25345/2008, bem como o disposto no Artigo 41 e no Artigo 24 do Decreto Municipal nº 36305/2019.

Proc. Adm. nº:	**Requerente:**
39667/2022	Amsterdam Remoção de Entulho Ltda

DIVISÃO TÉCNICA DE FISCALIZAÇÃO - SSP02.17

Relação dos processos administrativos abaixo relacionados, que tratam dos comunique-se encaminhado e devolvidos, sem ciência do (s) interessado (s).

PA nº	Ano	Requerente	Comunique-se	Despacho
51561	2012	ADELITA MARCELINA GOMES BILILIU	14639/2022	INDEFERIDO
51809	2016	RAFAEL ZERBINATTI LOCAÇÕES E TERRAPLANAGEM	14842/2022	INDEFERIDO
51818	2016	GF SIMONELLI JUNIOR	14640/2022	INDEFERIDO
12174	2018	MARCIO DA SILVA JORGE	14671/2022	DEFERIDO
23872	2018	RIFLEX INDUSTRIA E COMERCIO DE ELASTOMEROS EIRELI EPP	14683/2022	DEFERIDO
88866	2019	PEDRO YOSHIKATSU TOMIYOSHI	15943/2022	INDEFERIDO
49538	2021	QUALITA E COMERCIO DE PRODUTOS PARA VEDAÇÃO LTDA	14661/2022	INDEFERIDO

SECRETARIA DE ADMINISTRAÇÕES REGIONAIS

PORTARIA Nº 029/2022-SAR

Em, 09 de agosto de 2022.

Considerando o disposto no Decreto Municipal nº 33912, de 16 de janeiro de 2017, que estabelece as atividades e os procedimentos a serem observados pelas unidades gestoras e pelos fiscais de contratos firmados pelos órgãos da Administração Municipal Direta e Indireta, e com o fim de dar cumprimento ao quanto disposto no art. 6º, o Secretário Sr. Bruno Gersósimo, no uso de suas atribuições legais, e no âmbito desta Secretaria de Administrações Regionais,

RESOLVE:

Art. 1º - Designar os servidores, como gestores e fiscais responsáveis pelo acompanhamento, fiscalização, avaliação e ateste da execução do seguinte:

Autorização de fornecimento/execução de serviços pertencentes a esta Pasta, conforme planilha anexa:

PA: 18.686/2022
AF: 900151/2022-DLC
EMPRESA: SILVIA MARQUES
OBJETO: FORNECIMENTO DE ADESIVO IMANTADO
GESTOR: José Luiz Ribeiro de Aguiar - CF 73747
SUPLENTE: Ederson Santos - CF 59334
FISCAL: Victor de Souza Pereira - CF 68986
SUPLENTE: Alessandra Dias Nogueira Peres - CF 20373
PA: 20.763/2022
AF: 900144/2022-DLC
EMPRESA: ROLPORT ROLAMENTOS IMP E COM LTDA
OBJETO: FORNECIMENTO DE ROLAMENTO
GESTOR: José Luiz Ribeiro de Aguiar - CF 73747
SUPLENTE: Ederson Santos - CF 59334
FISCAL: Victor de Souza Pereira - CF 68986
SUPLENTE: Alessandra Dias Nogueira Peres - CF 20373

I - Os gestores e fiscais ora indicados, deverão atender às disposições constantes nos Decretos nº 33.912 de 16 de janeiro de 2017, e nº 33.703 de 29 de setembro de 2016, bem como às demais condições estabelecidas nos respectivos Processos, Contratos e/ou Convênios;

II - Os membros ora nomeados desempenharão as funções sem prejuízo de suas atividades funcionais

Art. 2º - Esta Portaria entrará em vigor na data de sua publicação, revogadas as disposições em contrário.

PORTARIA Nº 030/2022-SAR

Em, 09 de agosto de 2022.

Considerando o disposto no Decreto Municipal nº 33912, de 16 de janeiro de 2017, que estabelece as atividades e os procedimentos a serem observados pelas unidades gestoras e pelos fiscais de contratos firmados pelos órgãos da Administração Municipal Direta e Indireta, e com o fim de dar cumprimento ao quanto disposto no art. 6º, o Secretário Sr. Bruno Gersósimo, no uso de suas atribuições legais, e no âmbito desta Secretaria de Administrações Regionais,

RESOLVE:

Art. 1º - Designar os servidores, como gestores e fiscais responsáveis pelo acompanhamento, fiscalização, avaliação e ateste da execução do seguinte:

Autorização de fornecimento/execução de serviços pertencentes a esta Pasta, conforme planilha anexa:

INEXIGIBILIDADE DE LICITAÇÃO - CONFORME ARTIGO 25, DA LEI 8666/93
PA: 86032/2019
CONTRATO DE FORNECIMENTO: 27701/2020 - DLC
EMPRESA: EDP SÃO PAULO - Distribuidora de Energia S.A.
OBJETO: Prestação pela EDP SP em nome e por conta da Prefeitura de Guarulhos, dos serviços de cobrança e arrecadação mensal da Contribuição para custeio dos serviços de Iluminação Pública - COSIP, prevista na Lei Municipal nº7345/2014, de 22/12/2014, a ser realizada através da conta de energia elétrica Nota fiscal dos clientes da EDP SP, cujas instalações estejam ligadas e cadastradas.
GESTOR: Carlos Eduardo Tranches de Carvalho - CF 71106
SUPLENTE: André Geronazzo Fernandes - CF 38848
FISCAL: Karoline Majorie Marques Fernandes - CF 54039
SUPLENTE: Janaina da Silva Oliveira - CF34740

I - Os gestores e fiscais ora indicados, deverão atender às disposições constantes nos Decretos nº 33.912 de 16 de janeiro de 2017, e nº 33.703 de 29 de setembro de 2016, bem como às demais condições estabelecidas nos respectivos Processos, Contratos e/ou Convênios;

II - Os membros ora nomeados desempenharão as funções sem prejuízo de suas atividades funcionais

Art. 2º - Esta Portaria entrará em vigor na data de sua publicação, revogadas as disposições em contrário.

SECRETARIA DE EDUCAÇÃO

PORTARIA Nº 176/2022-SE

O Secretário Municipal de Educação **ALEX VITERALE DE SOUSA**, no uso das atribuições que lhe são conferidas pelo artigo 2º do Decreto nº 23.729/2006,

Considerando o disposto no artigo 63, incisos IX e XIV da Lei Orgânica do Município,

Considerando o disposto no artigo 6º da Lei Municipal nº 6.058/2005 e o disposto na Portaria nº 36/2018-SECEL, **DESIGNA** a contar de **01.08.2022**, a servidora **ROSA HELENA CERVELLIN DE MENDONÇA** (CF:26099) (5874), para desempenhar as atividades de **Diretor de Escola em substituição** (5988), Tabela IV, Grau A - Ref.1, com jornada de 40 (quarenta) horas semanais de trabalho.

PORTARIA Nº 177/2022-SE

O Secretário Municipal de Educação **ALEX VITERALE DE SOUSA**, no uso das atribuições que lhe são conferidas pelo artigo 2º do Decreto nº 23.729/2006,
Considerando o disposto no artigo 63, incisos IX e XIV da Lei Orgânica do Município,
Considerando o disposto no artigo 6º da Lei Municipal nº 6.058/2005 e o disposto na Portaria nº 36/2018-SECEL,
DESIGNA a contar de **04.08.2022**, a servidora
ELAINE APARECIDA ESCRIBIANO MUNHOZ (CF: 13264)(5874), para desempenhar as atividades de **Vice Diretor de Escola** (5868), Tabela III - B, Grau J - 10, com jornada de 40 (quarenta) horas semanais de trabalho.

PORTARIA Nº 178/2022-SE

O Secretário Municipal de Educação **ALEX VITERALE DE SOUSA**, no uso das atribuições que lhe são conferidas pelo artigo 2º do Decreto nº 23.729/2006,
Considerando o disposto no artigo 63, incisos IX e XIV da Lei Orgânica do Município,
Considerando o disposto no artigo 6º da Lei Municipal nº 6.058/2005 e o disposto na Portaria nº 36/2018-SECEL e o que consta do memorando nº 194/2022-DTCMP,
DESIGNA a contar de **03.08.2022** a servidora **VANESSA KNUPP DE SOUZA (CÓDIGO 34121)(492)**, para desempenhar as atividades de **Professor Coordenador Pedagógico** (5869), Tabela III-B, Grau C Ref 07, com jornada de 40 (quarenta) horas semanais de trabalho.

PORTARIA Nº 179/2022-SE

O Secretário Municipal de Educação **ALEX VITERALE DE SOUSA**, no uso das atribuições que lhe são conferidas pelo artigo 2º do Decreto nº 23.729/2006,
Considerando o disposto no artigo 63, incisos IX e XIV da Lei Orgânica do Município,
Considerando o disposto no artigo 6º da Lei Municipal nº 6.058/2005 e o que consta do memorando nº 194/2022-DTCMP,
DESIGNA a contar de **01.08.2022**, a servidora **EWILANE CATHERINE DE AQUINO ALICRIM (CÓDIGO 51222)** (489), para desempenhar as atividades de **Coordenador(a) de Programas Educacionais** (5870), Tabela III - B, Grau A - 5, com jornada de 40 (quarenta) horas semanais de trabalho.

PORTARIA Nº 180/2022-SE

O Secretário Municipal de Educação **ALEX VITERALE DE SOUSA**, no uso das atribuições que lhe são conferidas pelo artigo 2º do Decreto nº 23.729/2006,
Considerando o disposto no artigo 63, incisos IX e XIV da Lei Orgânica do Município,
Considerando o disposto no artigo 31-D da Lei Municipal nº 6.058/2005, na Portaria nº 36/2018-SECEL e o que consta do memorando nº 194/2022-DTCMP,
SUSTA, a contar de **02.08.2022**, os efeitos da Portaria nº 120/2022-SE, que designou a servidora **LAZARA APARECIDA DA SILVA** (código 33746), para desempenhar as atividades de **Diretor de Escola em substituição (5988).**

PORTARIA Nº181/2022-SE

O Secretário Municipal de Educação **ALEX VITERALE DE SOUSA**, no uso das atribuições que lhe são conferidas pelo artigo 2º do Decreto nº 23.729/2006,
Considerando o artigo 63, incisos IX e XIV da Lei Orgânica do Município e o que consta do memorando nº 194/2022-DTCMP,
SUSTA a pedido**,** a contar de **04.08.2022**, o efeito da Portaria nº 26/2018-SGM/DRA, que designou a servidora **ROSELY LOPES COLLARES TREVISAN** (CÓDIGO 31330), para desempenhar as atividades de **Vice - Diretor (5868).**

PORTARIA Nº 182/2022-SE

O Secretário Municipal de Educação **ALEX VITERALE DE SOUSA**, no uso das atribuições que lhe são conferidas pelo artigo 2º do Decreto nº 23.729/2006,
Considerando o artigo 63, incisos IX e XIV da Lei Orgânica do Município e o que consta do memorando nº 194/2022-DTCMP,
SUSTA, a contar de **02.08.2022**, o efeito da Portaria nº 136/2022-SE, que designou a servidora **GISELE PIRES DA SILVA** (CÓDIGO 38222), para desempenhar as atividades de **Vice - Diretor em substituição (5989).**

PORTARIA Nº 183/2022-SE

O Secretário Municipal de Educação **ALEX VITERALE DE SOUSA**, no uso das atribuições que lhe são conferidas pelo artigo 2º do Decreto nº 23.729/2006,
Considerando o artigo 63, incisos IX e XIV da Lei Orgânica do Município e o que consta do memorando nº 194/2022-DTCMP,
SUSTA os efeitos da Portaria abaixo relacionada, referente a servidora designada para desempenhar a seguinte atividade, conforme segue**:**

COORDENADOR DE PROGRAMAS EDUCACIONAIS (5870)

1-PORTARIA: 26/2022-SE
NOME: ELIZANGELA SOUSA BARROSO (CÓDIGO 50346)
DATA: 25/07/2022

EXTRATO DO ADITIVO DO TERMO DE COLABORAÇÃO - PROREDE

O Secretário de Educação, **Sr. Alex Viterale,** no uso de suas atribuições legais, torna público, em cumprimento ao disposto no Artigo 38 da Lei Federal nº 13.019/2014 e suas alterações posteriores, o Aditamento do Termo de Colaboração por INEXIGIBILIDADE DE CHAMAMENTO PÚBLICO com base no Artigo 31 da referida Lei c/c com §3º do Artigo 2º da Lei 7.270/2014 - PROREDE, conforme segue:
EXTRATO: ADITAMENTO nº 04-724/2020-SESE03 **PA nº**: 11163/2020 **Administração Pública Parceira**: Município de Guarulhos **Entidade Beneficiária**: CONSELHO ESCOLAR EPG CÉSAR LATTES - **Objeto**: Colaboração Técnica e Financeira para promover o desenvolvimento do Ensino Público e Gratuito na Unidade Educacional - PROREDE - **Valor**: R$ 11.610,00 - **Data de Assinatura**: 03/08/2022.

EXTRATO DO TERMO DE COLABORAÇÃO

A Secretaria de Educação torna público o extrato do Termo de Colaboração com dispensa de Chamamento Público, prevista no Inciso VI do artigo 30 da Lei Federal nº 13.019/2014 com as alterações da Lei Federal nº 13.204/2015, firmados com Organizações da Sociedade Civil e esta Secretaria de Educação para o desenvolvimento complementar da educação pública e gratuita prestada pela Rede Municipal de Guarulhos, conforme segue:
EXTRATO DO TERMO DE COLABORAÇÃO Nº 001724/2022-SESE08-RPP
Termo de Colaboração: Nº 001724/2022-SESE08-RPP**.**
Processo Administrativo: Nº 50.175/2021.
Administração Pública Parceira: Município de Guarulhos - Secretaria de Educação.
Instituição Parceira: Instituto de Cidadania Bota Fogo
Modalidade: Educação Básica / Educação Infantil - Creche.
Finalidade: Atendimento de 156 vagas, em período integral.
Data de assinatura: 09 de agosto de 2022.
Vigência: 12 meses de 09/08/2022 a 08/08/2023.
Recursos Públicos: R$1.839.544,08.

DEPARTAMENTO DE RECURSOS HUMANOS DA EDUCAÇÃO

ERRATA

Retificação do Edital de Classificação Final n.º 01/2022-SE - Processo Seletivo Público Simplificado para Contratação de Professores Eventuais de Educação Básica - RETIFICAÇÃO
Onde se lê: EDITAL DE CLASSIFICAÇÃO FINAL N.º 02/2018-SESE01 PROCESSO SELETIVO PÚBLICO SIMPLIFICADO PARA CREDENCIAMENTO DE PROFESSORES EVENTUAIS DE EDUCAÇÃO BÁSICA - RETIFICAÇÃO
Leia-se: Retificação do Edital de Classificação Final n.º 01/2022-SE - Processo Seletivo Público Simplificado para Contratação de Professores Eventuais - RETIFICAÇÃO

EDITAL DE CONVOCAÇÃO Nº. 02/2022-SE
CREDENCIAMENTO DE PROFESSOR EVENTUAL

O Secretário de Educação, **ALEX VITERALE**, no uso de suas atribuições legais, faz saber que considerando o término do Processo Seletivo Público Simplificado para Contratação de Professores Eventuais previsto no EDITAL DE ABERTURA n° 01/2022-SE, suas Instruções Especiais e seus Anexos, o resultado da pontuação de títulos e experiência docente, retificações e a Resolução da Secretaria da Educação nº 01/2022, obedecidas às normas deste Edital e autorização contida no processo n.º 14.821/2022.
RESOLVE:
1. Tornar pública a convocação para credenciamento dos candidatos selecionados para a atividade de **PROFESSOR EVENTUAL** constante do **ANEXO I** que acompanha este Edital.
2. Os candidatos ora convocados que atenderem a convocação, se comprovados os demais requisitos previstos no processo seletivo público simplificado, estarão credenciados como Professor Eventual e aptos para atuar em caráter esporádico e eventual em Estabelecimentos da Rede Pública Municipal de Ensino, visando suprir ausências pontuais no que tange a afastamentos de professores da rede municipal de ensino por:
I - Licença para tratamento de saúde;
II - Faltas ou ausências justificadas ou injustificadas;
III - Outros afastamentos que ocasionarem carência temporária.
3. São obrigações do Professor Eventual credenciado quando convocado:
a. Ministrar aulas conforme sua área de atuação de forma eventual no horário estabelecido mediante convocação do Diretor de Escola;
b. Acompanhar e atender aos alunos sob sua responsabilidade;
c. Suprir a ausência do professor titular;
d. Buscar informações, quando necessário, junto aos docentes e equipe pedagógica, para compor dados que possam favorecer seu trabalho;
e. Ter conhecimento da concepção pedagógica da Secretaria de Educação;
f. Observar a rotina da Unidade Escolar, concernente aos deveres e proibições.
4. O número de horas/aula a serem ministradas será de até 44 (quarenta e quatro) horas semanais, podendo ocorrer durante o turno diurno e/ou noturno, de acordo com as necessidades da Administração, não podendo exceder a 10 (dez) horas/aula diárias, respeitados os intervalos para refeição e descanso, quando couber.
5. A assinatura do Termo de Anuência de Credenciamento implicará o conhecimento e a tácita aceitação das normas e condições estabelecidas neste Edital, no Edital de Abertura de Seleção e na Resolução 01/2022-SE e nas normas legais pertinentes, acerca das quais o credenciado não poderá alegar desconhecimento;
6. O credenciamento somente se efetivará se o candidato comprovar as seguintes condições:
a) ser brasileiro nato ou naturalizado, ou gozar das prerrogativas previstas no art. 12 da Constituição Federal e demais disposições de lei, no caso de estrangeiros;
b) ter idade mínima de 18 (dezoito) anos completos ou emancipado na forma da lei;
c) estar em dia com as obrigações do Serviço Militar, se do sexo masculino;
d) estar em situação regular com a Justiça Eleitoral;
e) possuir escolaridade e pré-requisitos exigidos para a função;
f) não registrar antecedentes criminais, impeditivos do exercício da função, achando-se no pleno gozo de seus direitos civis e políticos;
g) por ocasião da contratação, comprovar por meio de avaliação médica aptidão física, mental e laborativa para o desempenho das atribuições contidas no Anexo I do presente edital, sendo impedido o ingresso dos portadores de moléstias incapacitantes, aquelas integrantes do rol de moléstias ensejadoras de aposentadoria por invalidez, nos termos do regulamento da Previdência Social ou que apresentem disfonia e cujo exame objetivo seja compatível com alterações que corroborem ou que sejam a causa da alteração encontrada (nódulos de pregas vocais, presença de vasculodisgenesias e alterações estruturais mínimas);
h) não estar aposentado pelo serviço público de qualquer dos entes federativos ou ser detentor de cargo, emprego ou função pública, exceto as ressalvas das letras "a", "b" e "c" do inciso XVI do artigo 37 da Constituição Federal/1988, quanto à vedação da acumulação remunerada de cargos públicos;
i) não ser servidor público da Prefeitura Municipal de Guarulhos, ou de qualquer outra autarquia vinculada a esta municipalidade municipal;
j) preencher as exigências das funções segundo o que determina a Lei e a Tabela do item 1.2 do presente Edital;
k) não ter sido dispensado por justa causa, demitido ou demitido a bem do serviço público de qualquer dos entes federativos nos últimos 05 (cinco) anos, a contar da data prevista para o início das atividades; e
l) apresentar regularidade no cadastro NIS.
7. Tornar-se-á sem efeito o credenciamento e nulos seus efeitos ao candidato que:
a. seja ou venha a ser aposentado por invalidez ou compulsoriamente;
b. exerça ou venha a exercer cargo, emprego ou função em acúmulo ilegal;
c. exerça ou venha a exercer cargo ou emprego na Prefeitura de Guarulhos;
d. deixar de comparecer na data indicada no ANEXO I para apresentação de documentos.
e. descumpra ou venha a descumprir qualquer dos requisitos constantes do item 6 deste edital.
8. O credenciamento não gera nenhum direito subjetivo à convocação para a realização de aulas eventuais, estando condicionada a disponibilidade e conveniência da Secretaria da Educação.
9. No caso de rescisão ou extinção voluntária do credenciamento, a parte interessada deverá comunicar por escrito com antecedência mínima de 10 (dez) dias.
10. O credenciamento pressupõe a assinatura do **TERMO DE ANUÊNCIA DE CREDENCIAMENTO** e não assegura ao credenciado o direito a convocação imediata para ministração de aulas, mas tão somente a expectativa de ser convocado quando atendida a conveniência da Secretaria da Educação e a necessidade das Escolas da Prefeitura de Guarulhos.
11. Os direitos e obrigações decorrentes do credenciamento para a atividade de professor eventual ficarão suspensos sempre que ao credenciado não forem atribuídas aulas.
12. O credenciamento do Professor Eventual não implica dedicação exclusiva, não impondo restrição para o exercício de outras atividades não impeditivas, cabendo tão somente atender as convocações para a realização de aulas eventuais.
13. Sobre a remuneração a título de contraprestação das aulas eventuais efetivamente ministradas ao profissional credenciado haverá incidência da contribuição ao Regime Geral de Previdência Social – RGPS e Imposto de Renda, quando couber;
14. Fica expressamente vedada a realização de serviços extraordinários pelos professores eventuais;
15. A convocação dos profissionais ora credenciados se dará quando a Administração julgar conveniente;
16. O credenciamento se dará por tempo determinado de acordo com a necessidade da Administração, pelo prazo de 180 (cento e oitenta) dias, podendo ser prorrogado por igual período por uma única vez;
17. O professor eventual credenciado assinará Termo de Anuência de Credenciamento vinculando-se à Administração Municipal conforme regras dos artigos 593 a 602 do Código Civil Brasileiro sobre Prestação de Serviços em caráter eventual, sem vínculo empregatício e pelas demais normas previstas neste edital;
18. O credenciamento não confere investidura em cargo ou emprego público, habilita provisoriamente o candidato credenciado para a atividade a ser desempenhada, de modo que não incide a regra contida no artigo 37, inciso II, da Constituição Federal;
19. Os credenciados serão convocados para ministrar aulas eventuais nas datas, horários e escolas designadas pela Secretaria de Educação;
20. Incorrerá no descredenciamento o credenciado que:
a. deixar de atender as convocações para aulas eventuais por 03 (três) vezes no período de 01 (um) mês e não apresentar justificativa aceitável;
b. deixar de manter durante o prazo do credenciamento todas as condições exigidas no edital de abertura e seleção e no presente edital;
c. deixar de cumprir o plano pedagógico indicado na ministração da aula eventual para qual for convocado;
d. cometer ato ou falta que possa ser entendido como motivo para o descredenciamento por competência do Diretor do Departamento de Recursos Humanos da Educação;
e. deixar de cumprir a disciplina e as regras de funcionamento da escola.
21. A título de contraprestação pelas aulas eventuais efetivamente ministradas o Professor Eventual de Educação Básica credenciado fará jus ao valor de R$ 20,61 (vinte reais e sessenta e um centavos) por hora/aula, valor sobre o qual incidirão os reajustes gerais aplicados ao funcionalismo público municipal;
22. Os profissionais credenciados deverão manter atualizados seus dados cadastrais estando cientes que os meios de contato serão divulgados para as Escolas da Prefeitura de Guarulhos;
23. Os profissionais ora convocados deverão comparecer impreterivelmente, sob pena de eliminação do processo seletivo e do credenciamento, no dia, hora e local indicados no Anexo I deste Edital.
24. Os casos eventualmente omissos serão resolvidos pelo Secretário de Educação.

ANEXO I

Os senhores convocados abaixo, deverão comparecer na Secretaria de Educação de Guarulhos, situada na Rua Claudino Barbosa, 313 - Macedo, Guarulhos, conforme segue**:**
Dia 16/08/2022
- às 08:30 horas os classificados 408º, 428°e 496° em decorrência da Retificação da Lista de Classificação Final em 09/08/2022 e os do 507° ao 628º
- às 10:30 horas os classificados do 629º ao 753º
- às 13:30 horas os classificados do 754° ao 878°
- às 15:30 horas os classificados do 879° ao 1003°
RECOMENDAÇÕES IMPORTANTES
• No dia do comparecimento é **OBRIGATÓRIO** o uso de máscara facial individual que proteja nariz e boca;
• Comparecer com no máximo 15 (quinze) minutos de antecedência para evitar aglomeração;
• Considerando a capacidade do espaço físico, pedimos para **NÃO TRAZER ACOMPANHANTE**;
• Trazer sua própria caneta e álcool gel.

(CONVOCADOS)

408	ROSANE ANDRADE DE MOURA	31518481841
428	DEBORA LIMA VIANA DE PAULA	27133174871
496	SUZANA LIMA PEREIRA	18500122889
507	AMANDA VENÂNCIO PROENÇA	40115967877
508	MONICA LIMA	37580660857
509	TATIANE AQUINO CAVALCANTE	31135865850
510	LUARA MARANHÃO PAIXÃO CARDOSO DA ROCHA	34404718888
511	ELIANA GOMES DOS REIS	26220635809
512	LUANA KAREN SANTOS	33888525888
513	DEBORA CRISTINA ROQUE GIMENES	25667511886
514	VALQUIRIA MARIA DA CONCEIÇÃO	14865789855
515	VALDIRENE RESNIZEKI RIBEIRO	16891825806
516	STEFANI JUVENIS DRESCH	40392524899
517	SUELY DOS SANTOS ALMEIDA	26822149830
518	GISELE APARECIDA DOS SANTOS LAMBERT	36192924856
519	MARIA BETÂNIA VELOSO PEREIRA	35158649898
520	CLAUDIA SOARES VIANA	28170862876
521	TAÍS SANTOS MACEDO	36129907800
522	GISELE CASSIA CAVALCANTI	32214343830
523	GERSIONITA ARAUJO DE FREITAS DE FREITAS	44759908587
524	DANIELLE ALMEIDA DE SOUZA LINDEBERGUE	43871757888
525	KATIA MARIANA DE OLIVEIRA STEGUN	15450321813
526	DANIELA APARECIDA PRETTI RIBEIRO	29422517869
527	MÔNICA MARIA DA SILVA DE SOUZA	33913718893
528	LUANA BRANCO PONTES	32508769843
529	GHISLAINE DA CUNHA MARCULINO	28222771841
530	KEISER ROBERTA SOUZA	32698057807

531	LETÍCIA BARRETO GUIMARÃES	32313909824
532	MARIA DAS DORES DOS SANTOS DE SOUSA	17909455852
533	GRASIELY ENRIQUE DOS SANTOS	30733781896
534	VANESSA ASNAL DE LIMA MACHADO	30213792818
535	FLAVIA MARA VIEIRA GONÇALVES DELGADO	29368615861
536	CINTYA THAMIRES	38939206843
537	DAIANE RIBEIRO CUSTODIO MORGADO DE FONTES	30017617847
538	ANDREA SILVESTRE REIS	28773325864
539	KELLI CRISTINA BARBOSA DA SILVA	15653545830
540	FRANCINE NARVAES FERREIRA	33163151876
541	CRISTINA ALMEIDA DA SILVA	25865351893
542	SOLANGE EUCLIDES	07679192898
543	LAURA HAVENNA DOURADO MARAGNO	34360652852
544	MARIA CATIANNE SIQUEIRA	28043850860
545	ELIANA ALVES LOPES	29315540816
546	CLAUDIENE FELIX RODRIGUES	33106729805
547	ELISANGELA APARECIDA GONÇALVES ERNANDES	31718938861
548	GREICY FIDELIS DE OLIVEIRA	45699057811
549	MARODY RODRIGUES CUNHA	42091837334
550	ALMEIRES SOUSA PINTO	26279272800
551	CLEIDE FRANCISCA SILVA DE FREITAS	26534714850
552	MARILDA CEDRO DE SOUZA	33642979831
553	ANA LÚCIA BISPO DOS SANTOS	82037922515
554	EDNA MARIA DA SILVA	17900965882
555	ROSILENE DE SOUZA	13497255874
556	VALQUIRIA FIGUEIREDO SERRÃO PEREIRA	30296693863
557	ELISANGELA RIBEIRO	22481260856
558	VANESSA MATOS DA SILVA	27150239870
559	MAYARA SOARES DOS SANTOS	40203029879
560	MICHELLE FERREIRA BATISTA	33035507864
561	ELAINE CRISTINA LOURENÇO SOARES	17914854808
562	SANDRA ALVES VIANA SILVA	28340502875
563	SIMONE SILVA	94890242449
564	EDNA FERREIRA DE SOUSA	30227405811
565	CARLA JOICE DE FRANÇA	33920836820
566	FLÁVIA SANTOS DE OLIVEIRA ELIAS	43697948890
567	DENISE MARQUES FERREIRA	36559073890
568	MARTA DAS DORES SILVA DOMINGOS	26419466881
569	SARA NOEMÍ FERREIRA FREITAS	35063259812
570	VANESSA FIGUEIREDO LIMA MENESES	39762595866
571	LILIAN LOPES DE ARAUJO	32650117800
572	ANA CRISTINA DE LIMA	17455194838
573	ALINE DE SOUZA CAMILO	33700663862
574	EMILIA MATOS MOREIRA DOS SANTOS	11264264828
575	FERNANDA RODRIGUES DOS SANTOS	33260239871
576	GILJANE PEREIRA DE SOUZA	33871455865
577	IRIS LETICIA FERNANDES PEREIRA	44250882802
578	CLAUDIANE SANTOS BRAGA	27895957805
579	KELLY CRISTINA VIEIRA	32151816818
580	MEIRE ELLEN APARECIDA DOS SANTOS	37448851861
581	LUZINETE DE CARVALHO FARIAS	28985437801
582	ROSÂNGELA RENATA PEREIRA DA SILVA	26820764839
583	ANDREIA NASCIMENTO DE DEUS	29949102847
584	SOLANGE SOARES RIBEIRO DA SILVA	29454831810
585	JULIANA ARAÚJO FRANÇA	40798182890
586	MARCELLE EUGENIA BISPO FONSECA	34350280847
587	THAIS FOGAGNOLI SOUZA	28794847827
588	THAYANE XAVIER ANTUNES	34761787813
589	NEUZA BATISTA COELHO	02956599801
590	MARIA DO BOM DESPACHO DO NASCIMENTO MORAES	17336673856
591	ADRIANA GOMES HOLANDA	25820861850
592	VALERIA APARECIDA SOUSA FERNANDES	26073045808
593	YARA REGINA GONÇALVES PIRES	12798165890
594	MARIA ZENILDA CLARES RODRIGUES	17525287864
595	WELLEN PRISCILA MARTINS	33900579865
596	ANNA CAROLINA YOSCHIMURA SOUZA	13936995613
597	GISELY ROSA GARCIA	29586947807
598	TATIANE CRISTINE MACENO TEIXEIRA SANTOS	46472846898
599	MARIA LUCELIA DA SILVA	05497309828
600	MARIA DENIZE DE BRITO PINHEIRO	05354731844
601	GLEICE SIQUEIRA BATISTA DOS SANTOS	30614352800
602	ODETE RIPER DA COSTA SILVA	10873413881
603	ROSELI FERNANDES COSTA FERREIRA	12541631820
604	MARILENE TEIXEIRA PINTO DA SILVA	18580514878
605	HELEN CRISTINE DE ARAUJO TAVARES	21657560813
606	REGIANE ALVES ROSA DE AZEVEDO	43431657877
607	ELISAMA ESTEVAM DA SILVA BAREIRA	06140676851
608	PATRICIA RODRIGUES BARBOSA	31487909870
609	DIANA REGINA ENSINAS	33040748807
610	CLÁUDIA SILVA NOVAES	15441493879
611	SANDRA REGINA CASSIANO VIEIRA	55954685568
612	MARIA EDVÂNIA MENDES DA SILVA	28025907821
613	ANA CÉLIA MACHADO LECHI	18762008803
614	MARGARIDA ALVES DA SILVA SANTOS	64227316987
615	MARIZE MARIA JOSÉ SOUZA	09529835833
616	SILVANA NEVES SANTOS	09516979866
617	ONELIA GOMES DA CRUZ	10064116824
618	MAYARA CRISTINA ELEUTÉRIO DE CASTRO AMÉRICO	35901733860
619	JIDELMA CERQUEIRA FERNANDES	30236018876
620	MARIA APARECIDA FERREIRA LOPES	37238473828
621	LUCIANA PEREIRA SANTANA OLIVEIRA	21600718892
622	ROBERTA ALVES DE MELLO SANTOS	33505104850
623	KARINE AMARAL MOREIRA	26583449889
624	MARISA SILVA MIRANDA	27176631859
625	HELIA AVILLA BARBOSA DOS SANTOS	42853145840
626	ADRIANA RODRIGUES DOS SANTOS FAGONI	28869076857
627	MARA REGINA PEREIRA DE LUCENA	17459467804
628	LILIANE FELIX DA SILVA	30177621818
629	ELISANGELA NUNES DA SILVA	31645226816
630	GENIVALDA DA CRUZ SANTOS BARBOSA	17458634863
631	ADRIANA MENDES SILVA DOS SANTOS	31452071802
632	CÍNTIA DOS SANTOS SUCHOI	27001850802
633	CICERA XAVIER FIRMINO	36160200852
634	MARINA DE SOUZA RUIZ SLVA	17349279841
635	YASMIN THALIA PEREIRA DA SILVA	45069185845
636	MARIA LUIZA DE SOUZA SILVA CARUSO	10192868810
637	MARIA EURENICE MARTINS DA SILVA	26391679878
638	LETÍCIA TARROCO DOS SANTOS	43276785897
639	CAMILA ALVES DA SILVA SANTANA	36943279831
640	FRANCISCA JACQUELINE EVANGELISTA	62177613434
641	MARLI LEODEGARIO DE ARAUJO DE OLIVEIRA	34959882468
642	CAROLINA VIEIRA DO NASCIMENTO	33721565878
643	MARIA DENIVALDA SANTOS DE JESUS	27920014883
644	ELIANA ANDREZA FERRERA	26136397846
645	SILVONEY CIRIACO DE OLIVEIRA SANTOS	08849466811
646	EDILMARA MIRANDA DA PURIFICAÇÃO OLIVEIRA	55224229553
647	ANITA PEREIRA DE SOUZA	30677593899
648	LUCIANA PAULA	32442745879
649	MÔNICA PINHEIRO	22943163805
650	CECÍLIA HIGINO DE CARVALHO BRAGA	37956148804
651	MARIA HELENA GUEDES	25144637850
652	HELIA VELOSO DA SILVA SANTOS	94717044800
653	ARELY REGO DO NASCIMENTO	13632398801
654	RUTH AZEVEDO VERLY	02340931886
655	NANCI ALVES MARTINS FERRAZ	06089061824
656	JURACIARA HELENA DA SILVA	08576096889
657	HERIKA GERICO DA SILVA	26248199833
658	MARIA ITAEL SANTOS	29499414860
659	VANDERLEIA SOUZA DA SILVA MARTINS	01969314524
660	DÉBORA DOS SANTOS COSTA	30270096809
661	MÁRCIA REGINA PIGNATARI VENDITTI DA SILVA	00115013830
662	GISÉLIA ROCHA	14293316825
663	VALDICE DOS SANTOS RIBEIRO	04326394544
664	CAMILA SERRANO PINTO	30554467801
665	PRISCILA DE FREITAS PINHEIRO DOS SANTOS	29188467830
666	ERICA PATRICIA OLEGARIO DO CARMO	35657026802
667	ELISANGELA HENRIQUE GARCIA BELLA	27271733850
668	ROSILENE TOLENTINO DOS SANTOS TOLENTINO	28194141842
669	SIBELE CARDOSO DA SILVA	37492427808
670	MACENY MARINETE DIAS SAID DOS SANTOS	30505603802
671	MARTA RIBEIRO CEDRO	14672036880
672	TAISA SOLANGE DA SILVA	37179967890
673	MEIREANGELA SANTOS DE SOUZA	23009237855
674	VIVIANA SOUZA	37168994883
675	MARGARETE ABIGAIL RODRIGUES GRILLO	06357697869
676	VANESSA LOPES DOS SANTOS	35368598874
677	ROSIMERE MOIZINHO DOS SANTOS	26213367870
678	MARIA TRINDADE MIRANDA KYONAGA	29522907847
679	TATIANE MARIA CAVALCANTI DOS SANTOS	08283793438
680	MARIA AUXILIADORA SALVADOR DA SILVA	28768298862
681	MAGNÓLIA FERRAZ DE LIMA	55468810549
682	MARCELA CEZAR DE SOUZA	34157065832
683	ANA CAROLINA SANTOS	37441626803
684	DEBORA PETROLINI DUARTE	35743141835
685	LETICIA DA SILVA LEMES	38861130860
686	LEONICE BEZERRA DE LIMA	39607114841
687	GRACIETE ALVES SOUZA DONATO	30393100898
688	PAMELA DA SILVA BARROS DOS SANTOS	37616918824
689	BENEDITA GOMES DE OLIVEIRA GOMES	16885299855
690	JOSY LUCIA ROMEIRO	26285961808
691	LUCINÉIA MIGUEL DA SILVA FERREIRA	28785761877
692	SANDRA ALVES BARROS RODRIGUES	28761237892
693	ELIANE DE SOUSA RUIZ	30612117804
694	ANA PAULA VASCONCELOS SILVA	28306357876
695	MARIA ROSINEA FERREIRA SANTOS	30774817828
696	MARCELA DIAS SILVA	33832886842
697	THIAGO DE SOUSA MARIANO	34134431867
698	JAQUELINE GARCIA RODRIGUES	35896284802
699	TATIANA APARECIDA SILVA	40616539894
700	CARIANE ALMEIDA SANTOS	06010491525
701	JOELMA CHELOTTI	12317680880
702	SUELY LOPES DOS SANTOS	13272097805
703	MAXIMIANO ALMEIDA COSTA	12823652825
704	EDVANIA BEZERRA BARROS	09519642838
705	ADRIANA HENRIQUE DE SOUZA SILVA	21373709804
706	LUCIANE APARECIDA DE OLIVEIRA	18756473842
707	RITA ALVES DE SOUSA	15133428863
708	ELISANGELA LOPES FERREIRA JESUS	90298438534
709	VIVIANE ANGÉLICA DE OLIVEIRA RIBEIRO	26176206898
710	ELISANDRA GUEDES	02533996459
711	AMANDA VILHENA ANTUNES	28052037808
712	REGINA HELENA BERTANHE	26701468802
713	MARISA LEAL DE ARAUJO NERES	18286680871
714	REGINA FERNANDES DA SILVA SAPATINI	21661339832
715	CRISTIANE CHAVES DA SILVA	21772634840
716	VIVIAN MARIA DA CONCEIÇÃO SILVA	31947737805
717	REGIANE LIMA DA CRUZ SANTOS	22168122857
718	FERNANDA DE ALMEIDA SILVA	30160126851
719	PATRICIA RODRIGUES ROSA DA COSTA	30152568824
720	LUCICLEIDE PEREIRA DA SILVA PEREIRA	33923070845
721	INGRID NANCI PIRES DE MORAES	31644711818
722	JARIETHIEL MADEIRA DO CARMO	32065081856
723	MIRANI MARTUSCELLI	34126565850
724	SIMONY BARBOSA DE CASTRO SILVA	34583900813
725	RITA DE CÁSSIA DOS SANTOS	31985869845
726	MICHELE GARCIA ESPINOSA SILVA	35832751876
727	CAROLINA FORTUNA ALOI	36841457854
728	KELLY DA SILVA RIBEIRO SOUZA SILVA	37423502855
729	KELLY CARVALHO BATISTA VASCONCELOS	36711703871
730	VERONICA DA SILVA FERREIRA	42591744874
731	INGRID APARECIDA E SILVA	39795460803
732	VERA MARIA SILVA	26293100867
733	VANDERLEA REGINA CORDEIRO TOMAZ	8539815826
734	MARISA APARECIDA ALVES	13202769898
735	IVANILDE APARECIDA PANIZI MEDEIROS	13561956874
736	MARILSA DE OLIVEIRA ROCHA BENEDICTO	09510836869
737	SANDRA DOS SANTOS NOGGERINI CELESTINO	17481063842
738	NEUSA RAMOS ALVES	15233933861
739	SUELY DE OLIVEIRA AMARAL	03161626630
740	CARLA MEDEIROS DA SILVA	18701964810
741	ROSETE MARIA RODRIGUES DE MELO	27105566850
742	FÁTIMA MARIA LOPES ALVES	26093151808
743	LUCILAINE PIRES GONÇALVES	26727296898
744	FRANCISCO REINALDO SILVA DE SOUZA	15393672829
745	DANIELA SATIE GOTO	26002429883
746	PAULA DE ALMEIDA GARCIA	29544373837
747	DANIELLA APARECIDA DOS SANTOS	30565397818
748	LILIAN CRISTINA FERNANDES GIMENES	29665802836
749	ALESSANDRA NASCIMENTO MONTEIRO DOS SANTOS	29100498840
750	LUCILEIDE DE BASTOS	03396133943
751	NOEMI MORAES SANTOS	29769658898
752	PRISCILA MARCIA NASCIMENTO OLIVEIRA	02195815507
753	JOSEFA CLEANE DA SANTOS	36621347804
754	NATÁLIA SILVA BENTO	35476169806
755	ANGÉLICA CORREIA MOITINHO RABELLO	37613956806
756	TAINÁ VIEIRA DE QUEIROZ DA FONSECA UEDA	37395250885
757	WELLINGTON HENRIQUE FERREIRA	39533545828
758	DENIS MELO GERONIMO	44305601885
759	RELMA PERES BASILIO SANTOS	41953250807
760	QUELLEM TAINÃ SANTOS SILVA	43272351809
761	STEFANY MENDES FERREIRA DELMONDES	44230145802
762	ISLENE SANTOS	45076783825
763	CAROLINA ROCHA DE ALMEIDA	45449814844
764	JENNIFER CRISPINIANA DOS SANTOS TELES	42593787830
765	JULIANA CORREIA RODRIGUES FERREIRA	47009415889
766	MARCELLA FRANÇA DA SILVA FRANÇA	44307427823
767	AMANDA LIRA DA SILVA	45314002833
768	GABRIELA SANTANA PASTLEN DOS SANTOS	49831858875
769	FLÁVIA ALMEIDA TAKAHASHI	45096329836
770	LUCIANA APARECIDA DA CUNHA TADEU	35629332821
771	SUELI DA SILVA MOREIRA ZACARIAS	02762814898
772	JAQUELINE SOARES VIEIRA NOGUEIRA DA SILVA	45344633831
773	QUEZIA TORRES FERREIRA	12887016830
774	PATRÍCIA BISPO DE OLIVEIRA SILVA	32125387832

775	PAULA ARMANI VILA	14905780802
776	ANA PAULA DA SILVA MORAES	31432796801
777	ANA PAULA SOUZA FRANÇA	31239163835
778	IVONETE MARIA SANTOS DA ROCHA	08988716892
779	SANDRA MARIA DA SILVA PINDA	28493104841
780	MARLENE ALVES BARBOSA	14429805830
781	VERA DONIZETTI DOS SANTOS LEOCADIO	17909439814
782	LIDIANE ELLEN PEREIRA DOS SANTOS	36009170800
783	ERICA DE SOUZA VIRGINIO	14253492851
784	THAIS APARECIDA DE OLIVEIRA	10083881816
785	ROSÂNGELA SOARES SILVA	29912019830
786	THIANE ALMEIDA SANTOS	05925116500
787	KARINA APARECIDA CORREIA GOMES	32449970827
788	PALOMA CRISTINA FERNANDES DA SILVA	39672605854
789	ELAINE CRISTINA MARIA CARLINI	19476107839
790	JAQUELINE PASSOS	45148281812
791	THAIS ARGENTI	27161594839
792	SHIRLEI AMORIM OLIVEIRA	30331108860
793	VERONICA BARBOSA DA SILVA	40967245800
794	VANIA OLIVEIRA ALVES	30784795878
795	VIVIANI CAETANO DE SALES	30139699899
796	ROBERTA ZAHARUR	17322205812
797	NEUSA DO CARMO DE SOUZA SANTOS SOUZA	03532215896
798	CLERISMAR DE SOUSA ARAUJO PERERIRA	16031701898
799	ALINE ALVES DE SOUZA	45671235812
800	JOSY SANTOS CARDOSO	22609934866
801	SEVERINA FÉLIX PASTOR	14527474820
802	DENISE SABINO	32225125821
803	IVANICE MARIA SILVA	07806237895
804	ROSANGELA NASCIMENTO DOS SANTOS SILVA	36091208861
805	SIMONE DE OLIVEIRA ERNESTO SILVA	08203058809
806	NATALIA MAIA LIMA	40675087864
807	ELZA MESSIAS DE SOUZA	27658448877
808	SILVANA DE SANTANA SILVA	29506479879
809	SAMANTA SANTANA BORGES	37051773895
810	THAYNÁ CAROLINE ANTONELLI	44837683878
811	CRISTINA FIGUEIRA GUIZILIM	13657967877
812	ELIETE BARBOSA MACHADO	61558656553
813	KAMILA OLIVEIRA MACHADO FACIO	30717332837
814	LEILA SANTOS	31035113880
815	DENISE DE COMUNALLE	36626173820
816	FABIANA LUCHETTI DE JESUS	30568872835
817	FABRÍCIA GONÇALVES ALMEIDA	01920503544
818	CARLA NOGUEIRA DA SILVA FEITOZA	29844612829
819	ROSANGELA NASCIMENTO	12317909896
820	ANA CLAUDIA CORREA SCAGLIA	30589042823
821	EDNA APARECIDA DAMASIO	14520251850
822	NATHALIA BARBOSA NOGUEIRA	39959227839
823	GEVANIA BARROS ANUNCIATO	66794528215
824	HILANE ALVES PEREIRA	28010856851
825	MARILUCIA PESSOAS SANTOS	29980858818
826	ALCINEIA DA SILVA FEITOSA TIMOTEO	27672714856
827	ROSELI LUIZ ARAUJO	18762071831
828	PATRÍCIA MENDONÇA	18762386824
829	MAGDA AUGUSTO GUIMARÃES MINNITI FELISARDO	25824989800
830	DEBORA DA CUNHA OLIVEIRA	86207580125
831	SANDRA ALVES DA COSTA	12628923840
832	CRISTIANI NAKAMURA	33592583808
833	FRANCIELLY ANDRESA VASCONCELOS SILVA	42090127856
834	MARILENE FÉLIX PASTOR	09971294842
835	REBECA GALIANO DO NASCIMENTO	21981163832
836	GLAUCE CHRISTI	27096999825
837	AGDA PEREIRA DE MIRANDA TUCILLO	14099843890
838	STÉFANIE SACCOMAM FREITAS GUIMARÃES	40696522802
839	VÂNIA DE CAMPOS ROCHA MACRINEU	18595172854
840	MARIA ROSILEIDE SOARES DINIZ SERRA	12897716851
841	CAMILA DE OLIVEIRA SILVA	33838023889
842	CÉLIA APARECIDA MACRINEU	05237129870
843	JOSEFA SOUSA	08710360883
844	MÔNICA DA ROCHA FERREIRA SILVA	05393656459
845	SILVANA SANTOS DA SILVA CORREIA	33469005842
846	SANDRA MARIA DA COSTA SILVA	00582811856
847	UILIA LOIZA BARBOSA DE FREITAS	04816010661
848	MARIA CLARITA SOUZA SILVA	14388729841
849	ELIANE APARECIDA DOS SANTOS FELIX	27689175830
850	GILVANIA GOMES DE QUEIROZ MARQUES	16915420835
851	VERA LUCIA PEREIRA SANTOS MACHADO	32629821803
852	TALITA AMORIM	38295780832
853	APARECIDA DAS GRAÇAS LIMA PAILER	03024455604
854	CRISTIANE MENDONÇA DE CARVALHO SILVA	27166213817
855	SIMONE PINHEIRO DOS SANTOS	26735227867
856	LÉIA TEIXEIRA MARTINS VERMEULE	28115116874
857	EDNA APARECIDA SANTOS DE SOUSA	21903747821
858	SOLANGE FERREIRA DOS SANTOS ARAUJO	31666261823
859	EDA SOUZA DIAS	27754277824
860	TATIANA HENRIQUE RODRIGUES	67600646234
861	VANESSA DE OLIVEIRA ALVES	83266704568
862	MARIA APARECIDA DE ARAUJO PEREIRA	30289036879
863	VALERIA RIBEIRO RINCO	35073059840
864	TALITA MIRIAM PIERRI COSTA	34967565867
865	MARCILENE MORAES ALVES BARBOSA	34248584808
866	CÍNTIA ROCHA GONÇALVES	36558783894
867	AMANDA NUNES NEVES ASSIS	39729458847
868	MARILU CAAMANO DA SILVA	09047232836
869	IZABEL FERREIRA LEITE BATISTA	09146730842
870	SUZANA ENITA GOMES	11468330837
871	CLEONICE NASCIMENTO DE LIMA	08949996804
872	ANA LÚCIA LIMA SANTOS	36962384300
873	MARLENE ALVES SANTOS	16915276882
874	BETANIA DE SOUSA LEARTH DA COSTA SILVA	47440201353
875	LEILA PANTOZO COSTA	18599065831
876	IVONEIDE AMORIM AZEVEDO	14701439843
877	RENATA ALMEIDA	29503473802
878	SÔNIA SILVA MOTA DE ALMEIDA	91495555534
879	FRANCILENE PEREIRA COSTA DE MORAIS	64296814320
880	KELMA LEITE	17346200802
881	CARLA DE JESUS SANTOS MOREIRA	27205926840
882	KELLY CRISTINA DE SOUZA FERREIRA	33648734881
883	CLAUDIA DE LIMA CAMPOS LIMA	30705024822
884	ANA LÚCIA SANTOS FIRMINO	31565585836
885	SHEILA DOS SANTOS DA SILVA	31810673852
886	JANAÍNA APARECIDA PEREIRA DA SILVA	32360651846
887	NEUZA DA CUNHA OLIVEIRA	02545946540
888	KELLY CRISTINA RODRIGUES LEITE	33682633820
889	GRACE KELLY DE JESUS FERREIRA	35476263829
890	ELIZETE TELES DA SILVEIRA REIS	39833426808
891	ERICKA BRUNA MARQUES OLIVEIRA	36219140800
892	DANIELE DOS SANTOS OLIVEIRA	39627119881
893	ISABELE GOMES SILVEIRA DUARTE	40377699802
894	MARIA EVANIR DE TOLEDO	14534728867
895	ELAINE PEREIRA MOTA	02761519841
896	EDNALVA DA SILVA DANTAS YAMASHITA	04384906811
897	MARIA MEIRE DA SILVA DA SILVA	35293047434
898	MARIA APARECIDA DANTAS DE OLIVEIRA	52271056500
899	CLAUDIA MARIA SARTI	10333867823
900	CECI APARECIDA RAIMUNDO BARRETO	11404308822
901	MARIA DOROTEIA FARIA	10871433818
902	SANDRA CAMILO GERVILHIA	06705145862
903	JOSEILDA SILVA CARREGOSA SANTANA	17229429838
904	VERA LUCIA LOURENÇO DA MATA	10874138850
905	CARLOS RODRIGUES	27155619892
906	ANA LUCIA MARTINS MAGALHÃES CAVALCANTE	17455233833
907	ELAINE BRAGA DOS SANTOS PEDROZA	28220868856
908	CAMILA RAQUEL MARQUES LEITE RAQUEL	35053804826
909	ANECIVALDA CARNEIRO OLIVEIRA VIEIRA	01507908563
910	GISELAINE APARECIDA GRECHIA	33463071827
911	SANDRA JEANE NASCIMENTO FERREIRA	37968353840
912	BIANCA ARAUJO DE OLIVEIRA	40822147807
913	JÉSSICA DE OLIVEIRA SILVA	37114130805
914	GIULIA DE FÁTIMA NASCIMENTO GROTTA	38714461811
915	MARGARETE DE ALMEIDA BRANCO	95616020591
916	MILENA BERTOCHI DE OLIVEIRA	48426853870
917	LUCIANA SILVA SANTOS	88910032553
918	ANDREIA DOS SANTOS CARDOSO ANSELMO	27316031867
919	TATIANA MATHIAS DE OLIVEIRA MOTA	30045861854
920	ANALIA FRANCISCA DOS SANTOS COSTA	00972397809
921	ANDREIA GIANE FERREIRA DE MELO	24768163882
922	LUCIANE OLIVEIRA	21478190850
923	MARIA DE FATIMA SANTOS OLIVEIRA	18510240850
924	LÍLIAN LOPES SILVA	39438326863
925	MICHELLE CARDOSO DA SILVA	37997881824
926	NAYARA ROCHA	48207694807
927	GRACIANE ROCHA SANTOS DE OLIVEIRA	32284811825
928	CÁTIA RODRIGUES DOS SANTOS	28007729801
929	LUCIANA BARRETO DE OLIVEIRA	19864001825
930	LIZA GRACIELLE BASTOS MATIAS BEZERRA	39682518814
931	ALINE VICENTE	42865400816
932	KAROLINE SILVA	42568502878
933	AMARILDO APARECIDO DOS SANTOS	01452864870
934	JESSICA SANTOS DE JESUS SILVA	85829489562
935	ADRIANA NASCIMENTO SILVEIRA DA SILVA	18870276880
936	MARIA DE FATIMA EVANGELISTA DOS SANTOS NUNES	01444323822
937	ADRYANE DEVID PERES FERREIRA	42572684845
938	DANIELA FARIA DOS SANTOS	33577656832
939	ERINEIDE BEZERRA DE PAIVA	15654159810
940	CLAUDETE FRANCISCA DOS REIS RIOS	28261066860
941	JUALIANA QUEIROZ DE LIMA	35743101884
942	MAIARA SANTOS PARNAIBA DE CARVALHO	38162670840
943	VALNEIA SOUZA CAMARGO MACENA	33309333809
944	GILMAR GONÇALVES DA SILVA	85047732649
945	PALOMA GONÇALVES DE SOUZA	35437892870
946	THAIS CECILIA DE MELO	28289682867
947	HELENA SILVA DE SOUZA ASNAL	08847199875
948	ELENILDA ALVES DA SILVA	42203085800
949	LENICE BOARRETTO DE SOUZA	33530425800
950	MARIA NAZARETH DA SILVA NOVAIS	26990850817
951	ROSEMEIRE DA SILVA	08448314840
952	MARIA JOSÉ VENERANDA FERREIRA	17473102800
953	KATIA MARIA ALMEIDA FERREIRA	27004690890
954	VALÉRIA DE MORAES LOUBACK BARROS LOUBACK	33100066898
955	RENATA SILVA DE LIMA QUEIROZ	27854624836
956	NOELIA PEREIRA DE ALMEIDA GONÇALVES	05362757857
957	MARIA CICERA DA ALMEIDA	36111942808
958	MARIA DE FÁTIMA OLIVEIRA DE SOUZA	32340691826
959	APARECIDA ROCHA VIANA SOARES	33540032860
960	AMANDA BEATRIZ SILVA BARBOSA	38392440803
961	PAULINA RIOS NERIS GOMES	39167936830
962	PAULA VALERIA DE OLIVEIRA MODESTO	30641852843
963	GEORGES LEITE DE OLIVEIRA	37898969855
964	CLAUDETE DE SANTANA SANTOS	32556796804
965	JULIANA DE LIMA SANTOS	44395123805
966	MARGARETE CHRISOSTOMO BENTO DOS SANTOS	12777292809
967	MONICA DE FÁTIMA GOMES DA SILVA	30161308821
968	BIANCA CAETANO CERQUEIRA	09406006928
969	VANESSA MARIA DA SILVA SANTOS	30552288802
970	SILVIA MORAES DA SILVA SANTOS	21035205807
971	JACQUELINE TEIXEIRA DE SÁ	27075192353
972	CARINA LIMA PEREIRA	36150469867
973	CARMEN SILVIA DE ANDRADE	12598050851
974	LEIDJANE INACIO DOS SANTOS SILVA INACIO	38283112880
975	JOYCE BORGES DOS SANTOS	31322517800
976	ROSANGELA SANTANA ALVES	40853031800
977	MARIA APARECIDA DIAS LIMA	02737395810
978	JOANE NASCIF	25113574880
979	SANNY KARLA APARECIDA BRAULIO	34909129855
980	PATRICIA CORREA DE LIMA SANTOS	33838225830
981	NILO CAMPOS	29645466814
982	GIOVANA DE CICCO MENDES	26360879824
983	MARIA DOMINGAS SOUZA SILVA	16027083808
984	JESSICA MARCIA DA SILVA MACEDO	40522522840
985	JOYCE DARIA PEREIRA DA SILVA	38357667830
986	SUÉLEN CRISTINA PORTO AUGUSTO PINHEIRO	32200934858
987	IARA BARBOSA DA SILVA	00642806594
988	ADRIANA MARIA FLORENCIO	25092238879
989	MARIA JOSE THEODORO	08917512895
990	LETÍCIA DE OLIVEIRA MACEDO	39996811875
991	RITA MARIA PEREIRA FONTELES	46581685372
992	MARLUCE FARIAS DO NASCIMENTO DOS SANTOS	04856610805
993	ROSANA NOVAES GONÇALVES	26548056892
994	RENATA OLIVEIRA	45486434863
995	GLEISE MARIA DE SANTANA DE SANTANA	12689646897
996	ALEXANDRA KELLY DA SILVEIRA SECUNDO	09512320886
997	VIVIANE APARECIDA GOMES BARBOSA DE SOUZA	35683084873
998	ROBERTA ALVES BARBOSA	31990403816
999	MARIA LUÍSA SANTOS DOURADO DA SILVA	08391182878
1000	VALERIA MONTEIRO DE SOUSA EURICO	32325222896
1001	ZILDA MARIA DEUSDEDIT	07459502804
1002	PAMELA REGINA DO NASCIMENTO	39931926805
1003	SILVIA DOS SANTOS RIBEIRO	06389736517

EDITAL DE CONVOCAÇÃO Nº 01/2022 - SESE10

Edital de Abertura de Processo Seletivo de Estagiários nº 02/2022-SESE10

O Secretário de Educação ALEX VITERALE DE SOUSA no uso das atribuições e considerando o que consta no Edital de Abertura de Processo Seletivo de Estagiários nº 02/2022-SESE10 e no Processo Administrativo nº 32217/2022, **CONVOCA**, para entrega de documentos por meio eletrônico, os senhores abaixo relacionados, face aprovação em processo seletivo para estágio na área de **PEDAGOGIA**, junto a Secretaria de Educação, conforme Edital de Classificação Final nº 01/2022-SESE10, LISTA DE CLASSIFICAÇÃO GERAL DEFINITIVA - NÍVEL SUPERIOR publicado no Diário Oficial do Município de Guarulhos no dia 08 de agosto de 2022:

CLASS.	NOME
1	HELLEN CRISTINI ARAUJO SIQUEIRA
2	DENER ROCHA DE ALMEIDA
3	GIVANILDA SOARES DE JESUS CAMARGO
4	THAIS EMANUELLE DA SILVA SANTOS
5	ALESSANDRA FABIOLA DIAS SOUZA
6	ALINE BRANDAO DE MELO

7 BEATRIZ ARAUJO OLIVEIRA
8 RENÃ BARBOSA FERNANDES
9 ARIANE GABRIEL DA CRUZ
10 ADRIANA ALVES DOS SANTOS
11 SABRINA GARCIA DE LIMA
12 NICOLLY APARECIDA SANTANA CERQUEIRA
13 CAROLINE FERNANDES MACIEL PALLEY
14 MAYARA SOUZA FERNANDES
15 ROSEMEIRE DE OLIVEIRA ALVES
16 ALANA CHRISTINE DO VALE SILVA
17 THALITA LOPES
18 SILVIA RAMALHO DE OLIVEIRA
19 ALECSANDRA JULIAO ARAUJO DE OLIVEIRA
20 PATRICIA SILVA GONÇALVES SOUSA
21 KATIA DENIS DA SILVA KLEPARDE
22 LUÍZA DO NASCIMENTO NAVARRO
23 PATRÍCIA INÁCIO DE SOUZA
24 LUCIENE SILVA DE LIMA
25 JUSSARA ELIAS REIS
26 CINDY GABRIELLY MACIEL DA SILVA
27 JESSICA DOS REIS ARAÚJO
28 LAURA ALVES GUARIROBA
29 LAURA GABRIELLA DE JESUS MATEUS
30 KETELEN LUANA ASSUNCAO SILVA
31 LARISSA SILVA DE OLIVEIRA
32 JACQUELINE CRISTINA PIMENTEL DUARTE PINTO
33 PRISCILA DE ALMEIDA SOUZA
34 PATRICIA SOUTO CORREA
35 ERICA CRISTINA SENA DE OLIVEIRA
36 DANIELA ALVES DOS SANTOS CORDEIRO
37 DAIANA PEREIRA SILVA
38 DEISIANE DE JESUS NASCIMENTO
39 JANAINA MOREIRA NUNES
40 MAYARA ALVES DA SILVA
41 ELAINE A. B. PIRES QUEIROZ
42 CAROLINE CORREIA BATISTA
43 CRISTIANE APARECIDA BARBOSA
44 ANDRESSA OLIVEIRA DOS MONTES
45 VANESSA RIBEIRO DOS SANTOS
46 JAQUELINE BARBOSA DE SOUZA
47 HELLEN RAYSSA DOS SANTOS
48 MARIA APARECIDA THEODORO CARDOZO
49 DANIELE TAVARES DOS SANTOS
50 ROSELI APARECIDA DA SILVA
51 ANDRÉIA CAVALCANTI DA SILVA CUNHA
52 DAYENE DE LOURDES APARECIDA MAZALI
53 ESTHER CARDOSO SOARES GARCEZ
54 MARIA APARECIDA SOUZA TEIXEIRA
55 EDILEIDE HELENA DO NASCIMENTO JORDÃO
56 ANA PAULA LUZ BEZERRA DOS SANTOS
57 LUCIANA TONELLI GONCALVES
58 ANDREZA ALVES DE BRITO DE ARAUJO
59 STHEFFANY SOUZA VITOR
60 FLAVILANIA COELHO DA SILVA
61 POLIANE LIMA MORAIS PARA
62 NAIARA CASTELLAN BARBOSA
63 ANDRESSA FERNANDES DE SOUZA BRITO
64 ALESSANDRA CRUZ SOUZA DOS SANTOS
65 ANA PAULA DA SILVA
66 JOYCE KAREN DE MELO COLDIBELI
67 ANA CLAUDIA DOS SANTOS SILVA
68 GIOVANA SILVA DE SOUZA
69 LARISSA DOMINGUES DE ALMEIDA CRUZ
70 NATALIA SANTOS DA SILVA
71 ANA CAROLINA REIS DE SOUZA
72 ANA LUCIA DOS SANTOS MAUAD
73 VIVIANE EGLLI DE OLIVEIRA BORGES
74 JESSICA MAYARA DA ROCHA MARIANO
75 INGRID NEVES PIRES
76 ANDERSON WELLINGTHON RAMOS GOMES
77 RAQUEL PEREIRA DE JESUS
78 KATHLIN CRISTINA FERNANDES XAVIER
79 LIZANDRA DOS SANTOS SOUZA
80 MUNIK ERICA DA SILVA SOUZA
81 MATHEUS PEREIRA REAMOS
82 GIULIA CORREA DE MOURA
83 MURILO BRITO DE SANTANA
84 TAMIRIS GONSALVES SANTOS
85 JANET FERREIRA SANTOS
86 RENATA ANHOLETO CARDOSO
87 RICARDO AMANTINO SUMBACK
88 JAIR SIMMERMAN
89 ALVARO MONTEIRO FERREIRA DA SILVA
90 THYFANY MOREIRA SILVA
91 MARCIA DE JESUS SOUZA
92 LUCIANA SILVA LOPES
93 LARISSA DOS ANJOS REIS
94 GISELE PRISCILA DE ALMEIDA
95 TAYS CAROLINE DA SILVA DE JESUS
96 CRISTIANA DE ARAÚJO MOREIRA
97 ANA PAULA BATISTA DO CARMO
98 MIRIAN SILVA NERY
99 RAFAELA SILVA LEAL
100 EMILYN CAUANE MONTEIRO LOBEIRO
101 LUIZ HENRIQUE FERREIRA RIBEIRO
102 ADRIANA JORDÃO MOTTA
103 FILOMENA ERMENEGILDA DA SILVA
104 JULIANA SANTOS SILVA
105 ALEXSANDA RAIMUNDA SOUZA SANTOS
106 CAMILA MEIRA E SILVA
107 VICTORIA KIMBERLLY DE PADUA PERES
108 GIANNI MORCELLI DA CRUZ PERES
109 PRISCILA DANTAS MAGALHÃES
110 ELIUDE DA SILVA NASCIMENTO
111 CELIA REGINA OLIVEIRA DOS SANTOS
112 LENI DE OLIVEIRA ROSSIM
113 GIULIA STELLA UCHOAS
114 LUDIHEVELLYH ASSUNCAO MORENO
115 WANESSA MEDEIROS
116 JOSILENE DA SILVA OLIVEIRA
117 SAMIRA MORAES DE CARVALHO
118 GABRIELA APARECIDA FREITAS
119 BRUNA ELENICE LIMA DA SILVA
120 MARIA SOLANGE DE ALENCAR SIMAO
121 RAQUEL MARIANO DE LIMA EBLE RIBEIRO
122 ANA FLÁVIA DE LIMA PORTO CORRÊA
123 ANDRESSA GOMES DE OLIVEIRA
124 GISELLE SANTOS CALIXTO MASCARENHAS
125 EDICLEUZA MOREIRA SILVA
126 LUANA SANTOS DE LUNA
127 ELAINE GOMES DA SILVA
128 ELISANGELA SIMONE CREPALDI LEITE
129 LUCIVANIA PEREIRA DA SILVA SOUZA
130 CRISTINA ARAUJO BARBOSA DA ROCHA
131 TATIANE PINTO DE OLIVEIRA ANANIAS
132 CLAUDINÉIA SANTOS BATISTA DA SILVA
133 JUCIMARA SILVA DA COSTA
134 ADRIANA XAVIER SOUZA
135 ROSELI GERMANO DA SILVA
136 ANA PAULA FIRMINO DA SILVA
137 JISONEIDE FERREIRA GOMES
138 ERIKA SOUZA SILVA
139 REGINA ELAINE JESUS DO NASCIMENTO
140 MARIA FERNANDA DA SILVA ALMEIDA LONGO
141 FERNANDA COSTA ALVES DOS SANTOS
142 VITORIA SILVA GONCALVES

Devendo encaminhar no prazo de 03 (três) dias úteis, contados **a partir do dia 15/08/2022**, no e-mail **convocacaoespecial@ciee.ong.br** cópia legível dos seguintes documentos:
• RG;
• CPF; e
• Declaração de Matrícula da instituição de ensino contendo curso, horário e semestre que está cursando.

EDITAL DE CONVOCAÇÃO Nº 01/2022 - SESE10
Edital de Abertura de Processo Seletivo de Estagiários nº 03/2022-SESE10

O Secretário de Educação ALEX VITERALE DE SOUSA no uso das atribuições e considerando o que consta no Edital de Abertura de Processo Seletivo de Estagiários nº 03/2022-SESE10 e no Processo Administrativo nº 33321/2022, **CONVOCA**, para entrega de documentos por meio eletrônico, os senhores abaixo relacionados, face aprovação em processo seletivo para estágio na área de **NUTRIÇÃO**, junto a Secretaria de Educação, conforme Edital de Classificação Final nº 01/2022-SESE10, LISTA DE CLASSIFICAÇÃO GERAL DEFINITIVA - NÍVEL SUPERIOR publicado no Diário Oficial do Município de Guarulhos no dia 08 de agosto de 2022:

CLASS. NOME
1 DANIELLE SAMMARTINO SOARES BELO
2 SUELI ANDRADE DOS SANTOS
3 LAÍS CARDOSO SILVA
4 BEATRIZ ALVES DE OLIVEIRA
5 VALERIA DA SILVA CATAO
6 BIANCA SOUZA MACHADO

Devendo encaminhar no prazo de 03 (três) dias úteis, contados **a partir do dia 15/08/2022**, no e-mail **convocacaoespecial@ciee.ong.br** cópia legível dos seguintes documentos:
• RG;
• CPF; e
• Declaração de Matrícula da instituição de ensino contendo curso, horário e semestre que está cursando.

EDITAL DE CONVOCAÇÃO Nº 02/2022 – SESE10
Edital de Abertura de Processo Seletivo de Estagiários nº 03/2022-SESE10

O Secretário de Educação ALEX VITERALE DE SOUSA no uso das atribuições e considerando o que consta no Edital de Abertura de Processo Seletivo de Estagiários nº 03/2022-SESE10 e no Processo Administrativo nº 33321/2022, **CONVOCA**, para entrega de documentos por meio eletrônico, os senhores abaixo relacionados, face aprovação em processo seletivo para estágio na área de **SISTEMA DE INFORMAÇÃO**, junto a Secretaria de Educação, conforme Edital de Classificação Final nº 01/2022-SESE10, LISTA DE CLASSIFICAÇÃO GERAL DEFINITIVA - NÍVEL SUPERIOR publicado no Diário Oficial do Município de Guarulhos no dia 08 de agosto de 2022:

CLAS. NOME
1 DANIEL REGINO MONÇÃO
2 VICTOR ALVES CARNEIRO

Devendo encaminhar no prazo de 03 (três) dias úteis, contados **a partir do dia 15/08/2022**, no e-mail **convocacaoespecial@ciee.ong.br** cópia legível dos seguintes documentos:
• RG;
• CPF; e
• Declaração de Matrícula da instituição de ensino contendo curso, horário e semestre que está cursando.

EDITAL DE CONVOCAÇÃO Nº 03/2022 – SESE10
Edital de Abertura de Processo Seletivo de Estagiários nº 03/2022-SESE10

O Secretário de Educação ALEX VITERALE DE SOUSA no uso das atribuições e considerando o que consta no Edital de Abertura de Processo Seletivo de Estagiários nº 03/2022-SESE10 e no Processo Administrativo nº 33321/2022, **CONVOCA**, para entrega de documentos por meio eletrônico, os senhores abaixo relacionados, face aprovação em processo seletivo para estágio na área de **PUBLICIDADE E PROPAGANDA/DESIGN GRÁFICO/DESIGN DIGITAL/WEB DESIGN/COMUNICAÇÃO DIGITAL**, junto a Secretaria de Educação, conforme Edital de Classificação Final nº 01/2022-SESE10, LISTA DE CLASSIFICAÇÃO GERAL DEFINITIVA - NÍVEL SUPERIOR publicado no Diário Oficial do Município de Guarulhos no dia 08 de agosto de 2022:

CLAS. NOME
1 THAÍS DOS SANTOS CARVALHAL
2 GABRIELLE GUERREIRO DOS SANTOS

Devendo encaminhar no prazo de 03 (três) dias úteis, contados **a partir do dia 15/08/2022**, no e-mail **convocacaoespecial@ciee.ong.br** cópia legível dos seguintes documentos:
• RG;
• CPF; e
• Declaração de Matrícula da instituição de ensino contendo curso, horário e semestre que está cursando.

EDITAL DE CONVOCAÇÃO Nº 04/2022 – SESE10
Edital de Abertura de Processo Seletivo de Estagiários nº 03/2022-SESE10

O Secretário de Educação ALEX VITERALE DE SOUSA no uso das atribuições e considerando o que consta no Edital de Abertura de Processo Seletivo de Estagiários nº 03/2022-SESE10 e no Processo Administrativo nº 33321/2022, **CONVOCA**, para entrega de documentos por meio eletrônico, os senhores abaixo relacionados, face aprovação em processo seletivo para estágio na área de **ENGENHARIA ELETRICA**, junto a Secretaria de Educação, conforme Edital de Classificação Final nº 01/2022-SESE10, LISTA DE CLASSIFICAÇÃO GERAL DEFINITIVA - NÍVEL SUPERIOR publicado no Diário Oficial do Município de Guarulhos no dia 08 de agosto de 2022:

CLAS. NOME
1 EDUARDO LIMA KALINOWSKI
2 FELIPE CANDIDO DE FARIA MORAIS

Devendo encaminhar no prazo de 03 (três) dias úteis, contados **a partir do dia 15/08/2022**, no e-mail **convocacaoespecial@ciee.ong.br** cópia legível dos seguintes documentos:
• RG;
• CPF; e
• Declaração de Matrícula da instituição de ensino contendo curso, horário e semestre que está cursando.

EDITAL DE CONVOCAÇÃO Nº 05/2022 – SESE10
Edital de Abertura de Processo Seletivo de Estagiários nº 03/2022-SESE10

O Secretário de Educação ALEX VITERALE DE SOUSA no uso das atribuições e considerando o que consta no Edital de Abertura de Processo Seletivo de Estagiários nº 03/2022-SESE10 e no Processo Administrativo nº 33321/2022, **CONVOCA**, para entrega de documentos por meio eletrônico, os senhores abaixo relacionados, face aprovação em processo seletivo para estágio na área de **ENGENHARIA CIVIL**, junto a Secretaria de Educação, conforme Edital de Classificação Final nº 01/2022-SESE10, LISTA DE CLASSIFICAÇÃO GERAL DEFINITIVA - NÍVEL SUPERIOR, publicado no Diário Oficial do Município de Guarulhos no dia 08 de agosto de 2022:

CLAS. NOME
1 MATHEUS HENRIQUE VIEIRA ROCHA

Devendo encaminhar no prazo de 03 (três) dias úteis, contados **a partir do dia 15/08/2022**, no e-mail **convocacaoespecial@ciee.ong.br** cópia legível dos seguintes documentos:
• RG;
• CPF; e
• Declaração de Matrícula da instituição de ensino contendo curso, horário e semestre que está cursando.

EDITAL DE CONVOCAÇÃO Nº 06/2022 – SESE10
Edital de Abertura de Processo Seletivo de Estagiários nº 03/2022-SESE10

O Secretário de Educação ALEX VITERALE DE SOUSA no uso das atribuições e considerando o que consta no Edital de Abertura de Processo Seletivo de Estagiários nº 03/2022-SESE10 e no Processo Administrativo nº 33321/2022, **CONVOCA**, para entrega de documentos por meio eletrônico, os senhores abaixo relacionados, face aprovação em processo seletivo para estágio na área de **ARQUITETURA**, junto a Secretaria de Educação, conforme Edital de Classificação Final nº 01/2022-SESE10, LISTA DE CLASSIFICAÇÃO GERAL DEFINITIVA - NÍVEL SUPERIOR / LISTA DE CLASSIFICAÇÃO - DEFINITIVA - NÍVEL SUPERIOR - PESSOAS COM DEFICIÊNCIA, publicado no Diário Oficial do Município de Guarulhos no dia 08 de agosto de 2022:

CLAS.
ESPEC. NOME
1 CAMILE CARDOSO TIETZ

Devendo encaminhar no prazo de 03 (três) dias úteis, contados **a partir do dia 15/08/2022**, no e-mail **convocacaoespecial@ciee.ong.br** cópia legível dos seguintes documentos:
• RG;
• CPF; e
• Declaração de Matrícula da instituição de ensino contendo curso, horário e semestre que está cursando.

EDITAL DE CONVOCAÇÃO Nº 07/2022 – SESE10
Edital de Abertura de Processo Seletivo de Estagiários nº 03/2022-SESE10

O Secretário de Educação ALEX VITERALE DE SOUSA no uso das atribuições e considerando o que consta no Edital de Abertura de Processo Seletivo de Estagiários nº 03/2022-SESE10 e no Processo Administrativo nº 33321/2022,

CONVOCA, para entrega de documentos por meio eletrônico, os senhores abaixo relacionados, face aprovação em processo seletivo para estágio na área de **ADMINISTRAÇÃO**, junto a Secretaria de Educação, conforme Edital de Classificação Final nº 01/2022-SESE10, LISTA DE CLASSIFICAÇÃO GERAL DEFINITIVA - NÍVEL SUPERIOR publicado no Diário Oficial do Município de Guarulhos no dia 08 de agosto de 2022:

CLAS.	NOME
1	MATHEUS BERNARDO GOUVEIA
2	CAROLINE DA CRUZ VERISSIMO
3	MIRILENE MARIA DA SILVA
4	PATRÍCIA CANUTO DE OLIVEIRA
5	RENATA MOREIRA GUIMARAES
6	JULIANA CYPRIANO LOPES
7	GEISIANE PAIXÃO BARBOSA
8	RAFAELA SARAIVA NOVAIS
9	QUESIA VICTORIA SOUZA DOS SANTOS
10	ALINE SILVA DE ANDRADE
11	LUCAS ALEXANDRE DA GUARDA RODRIGUES
12	LARISSA FONSECA SANTOS
13	SABRINA MARTINS SOUZA
14	GUILHERME VILAR
15	JESSICA GOMES
16	THAISE VICENTE DA SILVA
17	HENRIQUE PINA DA SILVA
18	CLAYTON LUIZ BRANDÃO DOS SANTOS NISTA
19	GUSTAVO KRAUSE PRAXEDES
20	MARIA EDUARDA ALVES OLIVEIRA
21	SANDERLAN NASCIMENTO TAVARES
22	MÁRCIO GABRIEL SOUSA SILVA
23	EMILY DE JESUS SUAVES
24	JESSICA SANTOS DA SILVA
25	ERIKA SANTOS NUNES
26	MARCOS PAULO DOS SANTOS
27	MARÍLIA GABRIELA FRAGA MASCARENHAS
28	ALTEZINA APARECIDA DE OLIVEIRA
29	KATIANA DA SILVA FERREIRA
30	ALINE OLIVEIRA SOARES
31	THIAGO FELIPE DO NASCIMENTO DA FONSECA
32	MAYARA PRISCILLA MOREIRA DA SILVA
33	CLAUDIO PINHEIRO DE SOUSA
34	ANDRESSA MUJILO BARBOSA

Devendo encaminhar no prazo de 03 (três) dias úteis, contados **a partir do dia 15/08/2022**, no e-mail **convocacaoespecial@ciee.ong.br** cópia legível dos seguintes documentos:

• RG;
• CPF; e
• Declaração de Matrícula da instituição de ensino contendo curso, horário e semestre que está cursando.

EDITAL DE CONVOCAÇÃO Nº 08/2022 – SESE10

Edital de Abertura de Processo Seletivo de Estagiários nº 03/2022-SESE10

O Secretário de Educação ALEX VITERALE DE SOUSA no uso das atribuições e considerando o que consta no Edital de Abertura de Processo Seletivo de Estagiários nº 03/2022-SESE10 e no Processo Administrativo nº 33321/2022, **CONVOCA**, para entrega de documentos por meio eletrônico, os senhores abaixo relacionados, face aprovação em processo seletivo para estágio na área de **DIREITO**, junto a Secretaria de Educação, conforme Edital de Classificação Final nº 01/2022-SESE10, LISTA DE CLASSIFICAÇÃO GERAL DEFINITIVA - NÍVEL SUPERIOR / LISTA DE CLASSIFICAÇÃO - DEFINITIVA - NÍVEL SUPERIOR - PESSOAS COM DEFICIÊNCIA, publicado no Diário Oficial do Município de Guarulhos no dia 08 de agosto de 2022:

CLASS. ESPEC.	NOME
1	GEAN APARECIDO CARLOS

CLASS.	NOME
1	VANESSA DOS ANJOS LEITE
2	GEAN APARECIDO CARLOS
3	AILTON MESQUITA LIMA

Devendo encaminhar no prazo de 03 (três) dias úteis, contados **a partir do dia 15/08/2022**, no e-mail **convocacaoespecial@ciee.ong.br** cópia legível dos seguintes documentos:

• RG;
• CPF; e
• Declaração de Matrícula da instituição de ensino contendo curso, horário e semestre que está cursando.

EDITAL DE CONVOCAÇÃO Nº 09/2022 – SESE10

Edital de Abertura de Processo Seletivo de Estagiários nº 03/2022-SESE10

O Secretário de Educação ALEX VITERALE DE SOUSA no uso das atribuições e considerando o que consta no Edital de Abertura de Processo Seletivo de Estagiários nº 03/2022-SESE10 e no Processo Administrativo nº 33321/2022, **CONVOCA**, para entrega de documentos por meio eletrônico, os senhores abaixo relacionados, face aprovação em processo seletivo para estágio na área de **PEDAGOGIA**, junto a Secretaria de Educação, conforme Edital de Classificação Final nº 01/2022-SESE10, LISTA DE CLASSIFICAÇÃO GERAL DEFINITIVA - NÍVEL SUPERIOR publicado no Diário Oficial do Município de Guarulhos no dia 08 de agosto de 2022:

CLAS.	NOME
1	REGINALDO VIRGINIO DA SILVA FILHO
2	ANA MARIA DOURADO DE SANTANA
3	IZABELY RODRIGUES ARAUJO
4	SABRINA GARCIA DE LIMA
5	CARLA CAROLINE VERAS DA SILVA
6	VINICIUS CAINÃ SOARES
7	DANIELA RUYZ DA SILVA
8	JESSICA DOS REIS ARAÚJO
9	NOEMI DE MELO VILAS BOAS
10	BEATRIZ PINHEIRO TAVARES
11	BRUNA PEREIRA DE OLIVEIRA
12	THAEYD INGRID SOUZA FREITAS
13	BRUNA DOS SANTOS LOPES
14	ROSANGELA LIMA DOS SANTOS
15	ELAINE APARECIDA DE LIMA LUZIO
16	LUANA BRAGA TELES
17	LUCIANA RAMOS DOS SANTOS
18	ADRIANA JOSE FREIRE
19	JESSICA HELENA BACARINI
20	BRUNA LILIANE RIBEIRO DOS SANTOS GOIS
21	ANA BEATRIZ DA COSTA SANT'ANA
22	ALINE RAMOS DO NASCIMENTO
23	CLÁUDIA GONÇALVES CUTULO E
24	ZULMIRA MARIA BATISTA NETA
25	LUCIANE SCAVAZINI
26	ANA LUISA DE OLIVEIRA NASCIMENTO
27	DÉBORA VITORIA MARTIN LOUREIRO
28	MAYARA BELTRAN LEMES MEREZ
29	THAIS ALVES DA SILVA
30	ROSEMEIRE DE OLIVEIRA ALVES
31	JOELMA GOMES LUNA
32	RENATA NASCIMENTO PINHEIRO FERREIRA DA SILVA
33	ANDRE SERRA DO PRADO
34	THAIS EMANUELLE DA SILVA SANTOS
35	FRANCIELE HONORIO
36	NATALIA TAVARES MELO
37	ROSEMEIRE AMARO DOS SANTOS
38	MARCIA DE JESUS SOUZA
39	JULIANA CRISTINE RODRIGUES DA SILVA
40	KARINA APARECIDA ALVES FONTES
41	LETICIA MORAIS VIEIRA
42	LUCIANA SILVA LOPES
43	GILVANIA MARIA DOS SANTOS
44	REGIANE MARIA DA SILVA
45	ALINE DA CONCEIÇÃO BEZERRA
46	VERA LUCIA FONSECA CARDOSO
47	ARIANE LIMA BAPTISTA DE SOUZA
48	ANDRESSA AP SILVA PATERLI DE OLIVEIRA
49	TAÍS TREVISAN CARRILHO
50	LUIZ HENRIQUE FERREIRA RIBEIRO
51	MARIA CLAUDIA BARBOSA
52	BEATRIZ CAROLINE GONCALVES LIMA
53	RITA DE CÁSSIA SOUZA DE OLIVEIRA
54	TAINA TENORIO OLIVEIRA
55	AILTON RICARDO GOMES

Devendo encaminhar no prazo de 03 (três) dias úteis, contados **a partir do dia 15/08/2022**, no e-mail **convocacaoespecial@ciee.ong.br** cópia legível dos seguintes documentos:

• RG;
• CPF; e
• Declaração de Matrícula da instituição de ensino contendo curso, horário e semestre que está cursando.

SECRETARIA DE CULTURA

DEPARTAMENTO DO CONSERVATÓRIO MUNICIPAL DE GUARULHOS

Lista de inscritos aprovados na 1ª fase de seleção para alunos da Escola Viva de Artes Cênicas de Guarulhos - 2º semestre - Núcleo de Formação - Improvisação. Retificação dos nomes.
Esta seleção foi realizada pelas docentes Luah Guimarãez e Paula Ibañez.

NOME	Nº INSCRIÇÃO
Thaís Cristina Lucchesi Guimarães	1
Beatriz Helena de Assis Prado	7
Everton Rodrigues da Silva	8
Melissa Ioricce Barbosa	9
Jhenifer da Silva Marques	45
Ramon Sabino Menezes	18
Karina Pamela Batista	61
Aline Lourenço	50
Ana Beatriz Reis Rafael	36
Mariana Duarte	48
Gabriela Soares do Patrocínio	46
Reinan Silva dos Santos	35
Bruno Cardoso Machado	38
Lucas Poleze Medeiros Garcia	41
Cecilia Domingues dos Santos	44
Renata Lais Calió Borges	52
Guilherme Rodrigues Viana	49
Tereza Raquel Gomes Machado de Oliveira	34
Felipe Silva Giraldeli	31
Danila Gomes de Almeida	30
Matheus Silva Guzzon	29
Iara Faria de Carvalho	28
Jeneffer Lilian Pires da Silva	22
Caíque de Oliveira Gomes	20
Vitória de Andrade Teixeira	47
Cleber Augusto Rocha	53
Sabrina Alves Silva Prado	56

Lista de inscritos aprovados na 1ª fase de seleção para alunos da Escola Viva de Artes Cênicas de Guarulhos - 2º semestre - Núcleo de Formação - Danças Brasileiras. Retificação dos nomes.
Esta seleção foi realizada pelo docente Duda Moreno.

NOME	Nº INSCRIÇÃO
Brune Vieira	14
Joyce da Silva Garcia	37
Juliana de Araujo Costa	19
Silmara Caetano de Oliveira Otero	25
Paulo Gustavo Araújo Souza	32
Ramon Sabino Menezes	18
Mariana Duarte	48
Beatriz Helena de Assis Prado	7
Danila Gomes de Almeida	30
Iara Faria de Carvalho	28
Ana Beatriz Reis Rafael	36
Aline Lourenço	50
Karina Pámela Batista	61

Lista de inscritos aprovados na 1ª fase de seleção para alunos da Escola Viva de Artes Cênicas de Guarulhos - 2º semestre - Núcleo de Formação - Corpo. Retificação dos nomes.
Esta seleção foi realizada pelo docente Rafael Markhez.

NOME	Nº INSCRIÇÃO
Fania Freire da Silva	6
Gabriela Quero Pereira	33
Ramon Sabino Menezes	18
Mariana Duarte	48
Beatriz Helena de Assis Prado	7
Danila Gomes de Almeida	30
Iara Faria de Carvalho, Iara Ataualpa	28
Ana Beatriz Reis Rafael	36
Aline Lourenço	50
Karina Pámela Batista	61
Everton Rodrigues da Silva	8
Tereza Raquel Gomes Machado de Oliveira	34
Bruno Cardoso Machado	38
Reinan Silva dos Santos	35
Lucas Poleze Medeiros Garcia	41
Cecilia Domingues dos Santos	44
Renata Lais Calio Borges	52
Paulo Gustavo Araujo Silva	32
Laís Damacena dos Santos	4
Mayane Rodrigues de Andrade	26
Brune Vieira	14
Juliana de Araujo Costa	19
Silmara Caetano de Oliveira Otero	25

Lista de inscritos aprovados na 1ª fase de seleção para alunos da Escola Viva de Artes Cênicas de Guarulhos - 2º semestre - Núcleo de Formação - Circo (tarde). Retificação dos Nomes.
Esta seleção foi realizada pelo docente Dyego Yamaguishi.

NOME	Nº INSCRIÇÃO
Paulo Gustavo Araujo Sousa	32
Hugo Henrique Cardoso dos Santos	55
Amanda de Pinho Bortoli	57
Ramon Sabino Menezes	18
Mariana Duarte	48
Laís Damacena dos Santos	4
Mayane Rodrigues de Andrade	26
Gabriela Soares do Patrocínio	46
Iael Cristini Shwasaty Miranda	15
Fernanda Santana de Almeida	16
Gabriela Maria Melo Carvalho	27
Josiani Aparecida Rosendo Bellucci	43
Alexandre Scaldini	54
Daniel de Moraes Pires	63

Lista de inscritos aprovados na 1ª fase de seleção para alunos da Escola Viva de Artes Cênicas de Guarulhos - 2º semestre - Núcleo de Formação - Circo (noite). Retificação dos nomes.
Esta seleção foi realizada pelo docente Dyego Yamaguishi.

NOME	Nº INSCRIÇÃO
Leticia Alcantara Praxedes	2
Joice de Andrade Silva	3
Maria Fernanda Silva	5
Paula Thágila Santos Silva	10
Anderson Rodrigo da Silva	11
Sandra Regina dos Santos	12
Verônica Pinheiro de Andrade	13

Ana Paula dos Santos Alves	17
Gabriele Bessa Cardoso	21
Alexandre Ferreira Gonçalves	23
Willisissy Passos Matos	24
Mario Eliseo Garay Olivares	39
Lucas Martins Schiante	40
Thais Benelli Viola	42
Karina Adlin Madeira	51
Bianca Fina Silva	58
Bianca Fagundes Santos	59
Paula Alves Oliveira	60
Camilly Vitória Santos da Rocha	62

SECRETARIA PARA ASSUNTOS DE SEGURANÇA PÚBLICA

CORREGEDORIA DA GUARDA CIVIL MUNICIPAL

PORTARIA Nº 170/2022-SASP02

O Corregedor da Guarda Civil Municipal, **MESSIAS PIRES DE CARVALHO**, no uso das atribuições que lhe são conferidas pela alínea "c", do inciso III, da letra "C", do anexo II, da Lei Municipal n° 7.792/2019 c/c os artigos. 200 e 201 da Lei Municipal nº 1.429/1968 e, considerando o que consta nos autos do Processo Administrativo nº **25.733/2022-SASP02**,

RESOLVE:

1 - Constituir Comissão Processante composta pelos seguintes servidores:
Presidente: Sandro Domingues **Monforte** - Código Funcional n° **32.100**;
Membros: Rogerio Pereira **Antunes** - Código Funcional n° **43.882**; e
Valéria Cristina Marques dos Santos - Código Funcional n° **53.915**.
2 - A Comissão Processante composta acima terá o prazo de 60 (sessenta) dias para proceder a apuração dos fatos relatados no Processo Administrativo supracitado, conforme Art. 202, § 2º da Lei 1.429/1968.
3 - Esta Portaria entrará em vigor na data de sua publicação, revogadas as disposições em contrário.

PORTARIA Nº 171/2022-SASP02

O Corregedor da Guarda Civil Municipal, **MESSIAS PIRES DE CARVALHO**, no uso das atribuições que lhe são conferidas pela alínea "c", do inciso III, da letra "C", do anexo II, da Lei Municipal n° 7.792/2019, c/c artigo 195 da Lei Municipal nº 1.429/1968 e, considerando o que consta nos autos do Processo Administrativo nº **41.191/2022-SASP02**, com fulcro no Art. 194 da Lei Municipal nº 1.429/1968,

RESOLVE:

1 - Constituir Comissão de Sindicância composta pelos seguintes servidores:
Presidente: Sandro Domingues **Monforte** - Código Funcional n° **32.100**;
Membros: Vanderlei dos **Santos** - Código Funcional n° **33.498**; e
Sandro **Villas Boas** - Código Funcional n° **54.200**.
2 - A Comissão Sindicante composta acima terá o prazo de 30 (trinta) dias para proceder à apuração dos fatos relatados no Processo Administrativo supracitado, conforme Art. 196 da Lei 1.429/1968.
3 - Esta Portaria entrará em vigor na data de sua publicação, revogadas as disposições em contrário.

SECRETARIA DE DESENVOLVIMENTO E ASSISTÊNCIA SOCIAL

PORTARIA Nº 021/2022-SDAS

Fábio Cavalcante, Secretário de Desenvolvimento e Assistência Social**,** no uso das atribuições que lhe são conferidas pelo inciso II do artigo 69 da Lei Orgânica do Município e considerando o que consta no Processo Administrativo nº 15221/1996.

RESOLVE:

Alterar a composição de membros integrantes do Conselho Municipal da Assistência Social, constituído através de Portaria nº 066/2021-GP de 15 de janeiro de 2021, conforme segue:

REPRESENTANTES DO GOVERNO

SECRETARIA DO TRABALHO
EXCLUIR
Titular: Cláudia Sampaio Tavares
Suplente: Rildo Francisco Rocha
INCLUIR
Titular: Rildo Francisco Rocha
Suplente: Cleuseni Sales Ferreira

SECRETARIA DE HABITAÇÃO

PORTARIA Nº 48/2022-SH
PORTARIA DE DESIGNAÇÃO DE GESTORES E FISCAIS

Considerando o disposto no Decreto Municipal nº 33912, de 16 de janeiro de 2017, que estabelece as atividades e os procedimentos a serem observados pelas unidades gestoras e pelos fiscais de contratos firmados pelos órgãos da Administração Municipal Direta e Indireta, e com o fim de dar cumprimento ao quanto disposto no art. 6º, o **Secretário de Habitação João Dárcio Ribamar Sacchi**, no uso de suas atribuições legais, e no âmbito desta Secretaria.
RESOLVE:
Art. 1º - Designar os servidores abaixo nomeados, como gestores e fiscais responsáveis pelo acompanhamento, fiscalização, avaliação e ateste da execução dos Contratos pertencentes a esta Pasta.
CONTRATO: Autorização de Fornecimento nº 900177/2022 - DLC
P.A. / EMPENHO: 26.437/2022
EMPRESA: EAR MIX DISTRIBUIDORA LTDA.
OBJETO: Fornecimento de materiais de informática.

Item	Quant.	Unid.	Especificação do Material ou Serviço	Modelo/Marca
01	05	PÇ	Adaptador de vídeo HDMI para VGA c/ saída de áudio.	MD9 Modelo: HDMI para VGA.
02	10	PÇ	Adaptador de tomada 2P+T padrão novo para tomada de 3 pinos.	Daneva
03	20	PÇ	Extensão elétrica 3 tomadas 10A c/3m 3 pinos (2P=T) preto	Daneva Modelo: SORT PP 2P+T3,0M
04	02	PÇ	HD interno 2TB,3.5 SATA 6GB/s 7.200rpm BarraCuda	Seagate Modelo:ST2000 DM 008
05	01	PÇ	HD Externo Portátil 2TB USB 3.0 Anti-Queda, á Prova D'Agua	Seagate Modelo:STKM2000400
06	50	PÇ	Conector RJ45 macho Cat5e	Conex
07	04	UN	Bateria Alcalina 9V	Elgin
08	10	UN	Baterias de Bios mod.CR 2032	Elgin
09	20	UN	Fusível de vidro 5x20-10A 250V	Fusível de VIDRO
10	50	PÇ	Pen Drive 32GB USB 3.0 ou superior metal	Multilaser Modelo: PD589

GESTOR: **Titular:** SELMA CRISTINA DA SILVA OLIVEIRA CF:54.033
Suplente: IVONE MARIA DA SILVA CF:60.150
FISCAL: **Titular:** JACKSON PEDRO DA SILVA CF:35.771
Suplente: ANA CRISTINA G. RIBEIRO FERNANDES CF.:16.265

I - Os gestores e fiscais ora indicados, deverão atender às disposições constantes dos Decretos nº. 33.912 de 16 de janeiro de 2017, nº. 33.703 de 29 de setembro de 2016 e nº 38.327 de 02 de setembro de 2021, bem como às demais condições estabelecidas nos respectivos Processos, Contratos e/ou Convênios;
II - Os membros ora nomeados desempenharão as funções sem prejuízo de suas atividades funcionais.
Art. 2º - Esta Portaria entrará em vigor na data de sua publicação, revogadas as disposições em contrário.

SECRETARIA DE DIREITOS HUMANOS

SUBSECRETARIA DA IGUALDADE RACIAL

PROCESSO: 39103/2022
Autor: Subsecretaria da Igualdade Racial/Departamento de Gestão da Igualdade Racial
ASSUNTO: Credenciamento dos expositores para o 15º Encontro dos Povos Indígenas
Certificamos, para a devida continuidade dos trabalhos relativos ao credenciamento dos Expositores Indígenas, que irão compor a programação do 15º Encontro dos Povos Indígenas de Guarulhos, e em atendimento ao item 2.1 do Edital de Credenciamento 001/2022, foram inscritos (as) e aprovados (as) conforme segue;

Ordem inscrição	NOME DO EXPOSITOR	CPF	ETNIA
01	Vanuzia Costa dos Santos	537.441.875-00	Kaimbé
02	Rosalia Catarina Siqueira Fraga	819.116.374-87	Xukurú ororubá
03	Maria Anita Granjeiro dos Reis	170.068.858-84	Pankararé
04	Sidney Máximo da Silva	294.545.508-02	Wassu cocal
05	Edvania Gomes Grangeiro	016.778.125-16	Pankararé
06	Simone Paulina da Silva	275.658.778-83	Pankararu
07	Gabriel Paulina da Silva Teles	595.012.288-78	Pankararu
08	Gilberto Silva dos Santos	153.088.318-07	Tupi
09	Clemilda Olindina da Silva	283.768.918-12	Kaimbé
10	Ivone da Conceição	314.169.758-29	Pankararu
11	Geniran Nunes da Cruz	074.162.644-64	Kariri-Xoco
12	Gilda Silva da Mata	538.132.785-49	Pankararé
13	Avani florentino de Oliveira	341.830.274-20	Fulni-ô
14	Evangelista Maria da Conceição Silva	421.442.565-00	Pankararé
15	Beatriz Paulina Pereira	465.587.868-18	Pankararu
16	Aaide Pereira Xavier Feitoza	155.648.588-32	Pankararé

INDEFERIDOS POR DEIXAREM DE APRESENTAR DOCUMENTOS NECESSÁRIOS

NOME DO EXPOSITOR	CPF	ETNIA
Ana Patrícia	01508309477	Xucuru Cariri
Sibelli De Carvalho	01408791455	Puri
Monique Xavier Simas	11766068405	Pankararé

Caso haja indeferimento individual, o mesmo deverá ser protocolado pessoalmente por escrito indicando a objeção, devidamente assinado, em local e horário constante no item 2 do edital de Credenciamento 001/2022 SDH/SIR. Cabendo recurso, no prazo de 02 (dois) dias corridos.
AUTORIZADO: Em atendimento ao item 4 do referido edital, fica instituído como **"autorizado" o** Sr. Gilberto Silva dos Santos, portador do CPF: 153.088.318-07.

COORDENADORIA MUNICIPAL DE PROTEÇÃO E DEFESA CIVIL

PORTARIA Nº 013/2022-COMPDEC-GRU

O Coordenador Municipal de Proteção e Defesa Civil, Sr. Waldir Pires, no uso das atribuições que lhe são conferidas, Resolve:
1 - Alterar a composição dos membros integrantes do Grupo de Trabalho Intersecretarial para acompanhamento, planejamento, elaboração de projetos e preenchimento do S2ID (Sistema Integrado de Informações sobre Desastres), nomeados pela Portaria n° 010/2022 COMPDEC-GRU, publicado em Diário Oficial no dia 19/07/2022 conforme segue:
1- Secretaria da Habitação
Excluir
Suplente: Zenide de Oliveira Jordano CF. 57221
Incluir
Suplente: Maria Claudia Augusto CF 56661
2- Esta Portaria entrará em vigor na data de sua publicação.

JUNTA DE RECURSOS FISCAIS DO MUNICÍPIO DE GUARULHOS

Edital nº 035/2022-JRF

A Presidência da Junta de Recursos Fiscais, no estrito cumprimento das atribuições que lhe são conferidas pela Lei Municipal de nº 5875/2002, FAZ SABER a todos quanto o presente Edital virem ou dele conhecimento tiverem e interessar possa, que se encontram pautados para os trabalhos do dia 18/08/2022, às 18:00 hrs, nas instalações do prédio da Secretaria da Fazenda, situado na Av. Salgado Filho, 886, Vila Progresso, o debate e o julgamento dos processos abaixo:
Processo 52519/2013- PAT
Requerente ANEDINA CAJADO
Assunto: ISENÇÃO DE IPTU (EXERCICIO 2014)
Relator: Ricardo Fernandes Lima
Processo 55129/2013- PAT
Requerente JESUS CAMILOTO MONTEZI
Assunto: ISENÇÃO DE IPTU (EXERCÍCIO 2014)
Relator: Ricardo Fernandes Lima
Processo 55230/2013- PAT
Requerente CLEIDE NAIR BASILIO
Assunto: ISENÇÃO DE IPTU (EXERCÍCIO 2014)
Relator: Fabio Roberto Pavão
Processo 46427/2017- PAT
Requerente VUL ADMINISTRADORA E INCORPORADORA LTDA
Assunto: IMPUGNAÇÃO DE IPTU (RECIBOS 2019-003-000972 / 000973)
Relator: Raphael Guelfi Troiano
Processo 32390/2020- PAT
Requerente AC DE OLIVEIRA BOLOS
Assunto: REVISÃO (QUANTO AO LANÇAMENTO DO RECIBO 2020-297-014895)
Relator: Raphael Guelfi Troiano / Vistas Fábio Roberto Pavão
Facultar-se-á ao contribuinte ou a seu Representante Legal e à Autoridade Tributária de Primeira Instância, seu Representante ou Procurador Fiscal do Município o direito de sustentação oral previsto no artigo 23 da Lei Municipal n° 5.875/2002, por uma única vez após a leitura do relatório, permitida a repetição do ato na hipótese de adiamento do julgamento com alteração da composição do colegiado, mediante solicitação a ser enviada até as 16h00min. da data designada para a sessão, através do endereço eletrônico jrfsecretaria@guarulhos.sp.gov.br.

CONSELHOS

CONSELHO GESTOR DO FUNDO MUNICIPAL DE TURISMO

RESOLUÇÃO Nº 01/2022 - CGFMT

Considerando o Art. 6º da Lei Municipal nº 7.777 de 19 de novembro de 2019, que dispõe sobre gestão do Fundo Municipal de Turismo - FUMTUR através de um Conselho Gestor, que foi devidamente nomeado através do Decreto Municipal nº 36421 de 19 de dezembro de 2019 e atualizado pelo Decreto Municipal nº 38603 de 16 de dezembro de 2021;
Considerando as Normas Internas de Organização e Funcionamento do referido Conselho Gestor, destacadas no Regimento Interno publicado no Diário Oficial nº 022/2020 - GP, de 11 de fevereiro de 2020, em especial o que diz os Art. 5º e 6º, que preveem que as propostas para captação e aplicação de recursos do FUMTUR serão aprovadas por maioria simples dos votos do Conselho Gestor, com a presença de seus 5 (cinco) membros, titulares ou suplentes, cabendo ao Presidente o voto de desempate e ainda, que as deliberações, atos e resoluções serão consignadas em ata e arquivadas e as deliberações deverão ser publicadas no Diário Oficial do Município;
Considerando ainda, a Reunião Extraordinária realizada pelo Conselho Gestor em 4 de agosto de 2022, e o que consta no Processo Administrativo nº 61965/2017;
O Conselho Gestor do Fundo Municipal de Turismo no uso de suas atribuições conferidas pela legislação supracitada, **TORNA PÚBLICO** a aprovação dos projetos abaixo mencionados, que foram previamente admitidos pelo Conselho Municipal de Turismo - COMTUR e deverão ser executados com os recursos orçamentários do Fundo Municipal de Turismo:
Projeto: Feira Mãos de Ururaí
Responsável: Guarulhos Convention & Visitors Bureau
CNPJ: 05.542.254/0001-55
Valor estimado do projeto: R$ 18.000,00 (dezoito mil reais)
Projeto: Guarulhos nas Telas: Revisitando Paisagens e Cenas
Responsável: Associação Amigos do Patrimônio e Arquivo Histórico
CNPJ: 13.860.247/0001-20
Valor estimado do projeto: R$ 6.000,00 (seis mil reais)

Guarulhos, 10 de agosto de 2022.
Jorge Taiar
Presidente do Conselho Gestor do Fundo Municipal de Turismo

CONSELHO MUNICIPAL DE DEFESA DA CRIANÇA E DO ADOLESCENTE

RESOLUÇÃO Nº 567/2022 - CMDCA

DISPÕE SOBRE CANCELAMENTO DE REGISTRO À ORGANIZAÇÕES DA SOCIEDADE CIVIL NO CMDCA
O CMDCA - Conselho Municipal de Defesa da Criança e do Adolescente no uso de suas atribuições legais que lhe confere a Lei Federal 8.069/90 - Estatuto da Criança e do Adolescente, Lei Municipal 3.802 de 18 de julho de 1991, alterada pela Lei Municipal 4.341/93, e pelo seu Regimento Interno;
CONSIDERANDO Relatório da Comissão de Proteção deste Conselho de Direitos, emitido após análise documental juntada ao processo de **Registro 051-E** da Entidade **Casa Amor ao Próximo**, bem como a falta de manifestação da entidade quanto à manutenção do referido Registro, que encontra-se vencido desde 18/03/2020.
CONSIDERANDO documentos juntados ao PA 19533/2012, sendo: ofício 062/2017, fls. 710; Relatórios de Reunião

de Comissão de Proteção de 30/06/2021 e de 02/08/2022, fls 720 e 721, respectivamente, ambos com parecer favorável ao cancelamento da **Registro 156-E** da entidade **Associação Educacional e Social Caminhos da Esperança,** neste Conselho de Direitos, bem como a falta de manifestação da entidade quanto à manutenção do referido Registro, que encontra-se vencido desde 24/05/2017; e
CONSIDERANDO as deliberações do CMDCA em sua Reunião Ordinária de 09/08/2022

RESOLVE

Art. 1º. CANCELAR os **REGISTROS** na modalidade de **ENTIDADE DE ATENDIMENTO** das Organizações da Sociedade Civil (não-governamentais) abaixo:

Entidade	CNPJ	Endereço	Nº de Registro Cancelado
Associação Educacional e Social Caminhos da Esperança	10.526.639/0001-69	Rua Joaquina de Jesus, 1560 - Taboão Guarulhos/SP	156-E
Casa Amor ao Próximo	01.183.261/0001-57	Rua Dilermano Reis, 89 - Bairro Inocoop - Guarulhos/SP	051-E

Art. 2º. Esta Resolução entra em vigor na data de sua publicação.

RESOLUÇÃO Nº 568/2022 - CMDCA

DISPÕE SOBRE CONCESSÃO DE INSCRIÇÃO AOS PROGRAMAS/PROJETOS DE ORGANIZAÇÃO DA SOCIEDADE CIVIL NO CMDCA

O CMDCA - Conselho Municipal de Defesa da Criança e do Adolescente no uso de suas atribuições legais que lhe confere a Lei Federal 8.069/90 - Estatuto da Criança e do Adolescente, Lei Municipal 3.802 de 18 de julho de 1991, e pelo inciso VII de seu Regimento Interno, a saber, Resolução 463/16-CMDCA;
CONSIDERANDO a necessidade de INSCRIÇÃO neste Conselho, de Programas e/ou Projetos de Organizações da Sociedade Civil, não-governamental, observando-se o artigo 90 e 91 da Lei 8.069/80 - ECA - Estatuto da Criança e do Adolescente;
CONSIDERANDO o teor da Resolução 384/11 - CMDCA, levando-se em conta as atualizações que lhe são impostas pela legislação correlata e pelas resoluções do CONANDA que dão novos parâmetros às inscrições de programas e projetos de Entidades com base territorial diversa dos municípios nos quais serão executados os respectivos programas/projetos;
CONSIDERANDO o teor da Resolução 105/2005 do CONANDA - Conselho Nacional de Direitos da Criança e do Adolescente, que dispõe sobre normas e funcionamento do CMDCA, e, especialmente do Parágrafo único do artigo 15, que estabelece a periodicidade de 02 anos para renovação de registros/inscrições, assim como o § 3º do artigo 90 do Estatuto da Criança e do Adolescente;
CONSIDERANDO as Resoluções 106/05 e 116/06 do CONANDA, considerando a Portaria 723/12, bem como suas alterações através da Portaria 634/18, ambas do Ministério do Trabalho e Emprego;
CONSIDERANDO o teor da Resolução 164/14 do CONANDA - Conselho Nacional de Direitos da Criança e do Adolescente, que dispõe sobre o registro e fiscalização das entidades sem fins lucrativos e inscrição dos programas não governamentais e governamentais que tenham por objetivo a assistência ao adolescente e a educação profissional;
CONSIDERANDO o teor do que diz respeito à matéria no Decreto Federal 9579/18, especialmente o previsto em seu Capítulo V, que trata do direito à profissionalização e dentre outros temas, aborda sobre as entidades qualificadas em formação técnico-profissional metódica.
CONSIDERANDO a deliberação do CMDCA em sua Reunião Ordinária de **09/08/2022.**

RESOLVE

Art. 1º. CONCEDER INSCRIÇÃO DOS PROGRAMAS/PROJETOS na modalidade de ASSISTÊNCIA AO ADOLESCENTE E À EDUCAÇÃO PROFISSIONAL à Organização da Sociedade Civil (não-governamental) abaixo relacionada:

Organização da Sociedade Civil	CNPJ	Endereço	Processo Administrativo	Nº da Inscrição e Validade
Nome da OSC: **INSTITUTO MARUM PATRUS**	10.428.184/0003-00	Rodovia Presidente Dutra, s/nº, km 228 - Porto da Igreja - Guarulhos/SP	6761/2022	Inscrição: **185-P** Validade: 02(dois) anos

Programa Inscrito: ***"Promoção da integração ao mercado de trabalho e viabilizar oportunidade do primeiro emprego para jovens. JOVEM NO TRANSPORTE"***
Art. 2º. O não cumprimento dos preceitos da Lei Federal 8.069/90 - ECA - Estatuto da Criança e do Adolescente, da política de atendimento deliberada pelo CMDCA, das condicionalidades, bem como o descumprimento das disposições da LOAS - Lei Orgânica de Assistência Social, ou legislações de matéria correlata ao tipo de atendimento de cada Entidade, assim como o não cumprimento das condicionalidades de renovação, acarretará na suspensão da inscrição neste Conselho de Defesa, e sua consequente informação aos Conselhos Tutelares e Vara da Infância e da Juventude no Município.
Art. 3º. As inscrições dos programas e/ou projetos das Entidades de Atendimento, mesmo a título permanente, são concedidos com validade de 02 (dois) anos a contar da data da publicação da Resolução de concessão.
Art. 4º. Esta Resolução entra em vigor na data de sua publicação.

COMUNICADO 33/2022 - CMDCA

SUPLÊNCIA - CONSELHO TUTELAR REGIÃO TABOÃO

O CMDCA - Conselho Municipal de Defesa da Criança e do Adolescente de Guarulhos, em atendimento ao que está previsto na Lei Federal 8.069/1990 - Estatuto da Criança e do Adolescente, na Lei Orgânica do Município, nas Leis Municipais nº 3.802/91 e 6.971/11, Revoga parcialmente o seu Comunicado 26/2021 para atualizar as informações e períodos acerca da suplencia de férias no conselho tutelar do Taboão, sendo assim, **COMUNICA** que **ASSUME** como **Conselheira Tutelar Suplente DO CONSELHO TUTELAR REGIÃO TABOÃO a** senhora **JOSEFINA MARIA DE JESUS BISPO**, RG.10.320.708-9, CPF.878.645.688-15, para cobrir as férias dos respectivos Titulares, no exercício 2022, sendo conforme segue:

Período a ser trabalhado	**Conselheira a ser substituído**
10/01/2022 à 08/02/2022	Juliana Gomes Correa de Lira
07/03/2022 à 05/04/2022	Thatiane Sousa Theodoro
02/05/2022 à 31/05/2022	Cristiane Santos da Silva
04/07/2022 à 02/08/2022	Suellen Marta dos Santos Vieira
03/10/2022 à 01/11/2022	Ester Benones da Silva

Este comunicado entrará em vigor na data de sua publicação.

COMUNICADO 34/2022 - CMDCA

SUBSTITUIÇÃO DE MEMBRO - COMISSÃO DE ÉTICA

O CMDCA - Conselho Municipal de Defesa da Criança e do Adolescente de Guarulhos, em atendimento ao que está previsto na Lei Federal 8.069/1990 - Estatuto da Criança e do Adolescente, na Lei Orgânica do Município, nas Leis Municipais nº 3.802/91 e 6.971/11, Considerando o Ofício 001/2022 - FMDCA - Fórum Municipal dos Direitos da Criança e do Adolescente de Guarulhos, o qual solicita a substituição da representante na Comissão de Ética,

COMUNICA

Excluir: Célia da Silva
Incluir: Cleide Maria de Sousa
Sendo assim, o nome da representante do FMDCA - Fórum Municipal dos Direitos da Criança e do Adolescente de Guarulhos na Comissão de Ética fica atualizado da seguinte forma:
- Cleide Maria de Sousa
Este comunicado entrará em vigor na data de sua publicação.

SECRETARIA DE TRANSPORTES E MOBILIDADE URBANA

ÓRGÃO AUTUADOR: 264770

EDITAL DE NOTIFICAÇÃO DE PENALIDADE PELO COMETIMENTO DE INFRAÇÃO DE TRÂNSITO

O Secretário de Transportes e Mobilidade Urbana, considerando o disposto nos artigos 24, 281, 282 e seus respectivos incisos da Lei Federal nº 9503/97 - Código de Trânsito Brasileiro - CTB, torna público, de acordo com a Resolução CONTRAN 619/2016 a relação de AUTOS DE INFRAÇÃO DE TRÂNSITO (AIT) validados e processados no lote número: NGW647701144 do dia 03/08/2022.
A partir da data desta publicação, o proprietário pode APRESENTAR O RECURSO NA JARI até dia 08/09/2022. Caso não esteja corretamente relatada a infração ocorrida, apresente RECURSO NA JARI, de acordo com a legislação vigente.
DOCUMENTAÇÃO NECESSÁRIA PARA ENTRADA DE RECURSO JARI (Entrega pessoalmente ou via Correios):
-Cópia da Notificação da penalidade (Disponível para retirada no FACIL STMU);
-Cópia do documento do veículo;
-Cópia da CNH ou Permissão para Dirigir;
-Documento de identificação do proprietário;
-Documentos que comprovem a argumentação do recurso JARI.
ENDEREÇO PARA PROTOCOLO DE RECURSO NA JARI:
FACIL STMU - ALAMEDA DOS LÍRIOS, 303 - PQ. CECAP (Terminal Rodoviário) - CEP 07190-012

Placa	Auto de Infração	Código Infração	Data Infração	Valor Multa	Placa	Auto de Infração	Código Infração	Data Infração	Valor Multa
ABL4B64	C 00 1125063	55500	23/05/2022	130,16	ABM9843	P 00 844172	76331	29/05/2022	293,47
ACS5G03	E 43 1841152	74630	29/05/2022	195,23	ACZ3434	E 43 1844619	60503	28/05/2022	293,47
AFG2J22	C 00 880563	51851	24/05/2022	195,23	AFQ3E44	E 43 1845258	74550	28/05/2022	130,16
AGY5G87	E 43 1822208	74630	17/05/2022	195,23	AHN0D06	E 43 1841635	74710	29/05/2022	880,41
AIW5202	C 00 880501	60412	25/05/2022	195,23	AJC1230	E 43 1845171	74550	28/05/2022	130,16
AJL4907	E 43 1840963	74550	29/05/2022	130,16	AJP9747	C 00 1068126	55500	23/05/2022	130,16
AJV5B03	E 43 1840638	74550	29/05/2022	130,16	AJW2499	E 43 1844423	60503	28/05/2022	293,47
ALD2353	C 00 1068209	55412	24/05/2022	195,23	ALF8J56	E 43 1845650	74550	28/05/2022	130,16
ALM3497	C 00 1016887	65300	26/05/2022	195,23	AMG2768	C 00 1036513	76331	23/05/2022	293,47
AMH4A65	C 00 1124678	56900	24/05/2022	195,23	AMP3H70	C 00 1063268	51851	25/05/2022	195,23
AMQ9426	C 00 1090016	54526	24/05/2022	195,23	AMR8C19	E 43 1840386	60503	29/05/2022	293,47
AMU7471	C 00 880507	57380	25/05/2022	293,47	AND2636	E 43 1840523	60503	29/05/2022	293,47
ANZ1843	E 43 1845739	74710	28/05/2022	880,41	AOP7173	C 00 1045278	76332	23/05/2022	293,47
APG4H30	E 43 1845021	60503	28/05/2022	293,47	APS1831	C 00 1077934	51851	19/05/2022	195,23
APW7585	E 43 1841419	74630	29/05/2022	195,23	AQN7901	E 43 1840252	60503	29/05/2022	293,47
AQU0A43	E 43 1840612	74710	29/05/2022	880,41	ARG2379	C 00 1001655	73662	24/05/2022	130,16
ARM8C50	E 43 1840461	60503	29/05/2022	293,47	ARO9C63	E 43 1841630	74630	29/05/2022	195,23
ARS2986	C 00 880082	57380	23/05/2022	293,47	ARS6112	E 43 1840417	60503	29/05/2022	293,47
ARU7805	E 43 1841322	74630	29/05/2022	195,23	ASQ4I04	C 00 1068406	51851	14/05/2022	195,23
ATB6879	E 43 1845771	74550	28/05/2022	130,16	ATY6E95	C 00 1068175	54521	25/05/2022	195,23
AUE5899	C 00 1077808	55500	24/05/2022	130,16	AUF3F04	E 43 1845163	74630	28/05/2022	195,23
AUS1788	E 43 1841468	74550	29/05/2022	130,16	AVR1B89	C 00 1085684	51851	26/05/2022	195,23
AWC1267	C 00 1068226	55412	23/05/2022	195,23	AWY1863	C 00 1076385	51851	23/05/2022	195,23
AXF0B33	E 43 1841241	74630	29/05/2022	195,23	AXY1A83	C 00 1060635	59910	18/05/2022	293,47
AYR7724	E 43 1841580	74550	29/05/2022	130,16	AYU1736	C 00 1124576	54522	23/05/2022	195,23
AZJ0244	C 00 1068169	54521	24/05/2022	195,23	AZJ7342	E 43 1845059	74630	28/05/2022	195,23
AZL7218	E 43 1841666	74550	29/05/2022	130,16	AZM3789	E 43 1844794	60503	28/05/2022	293,47
AZN0940	E 43 1845249	74710	28/05/2022	880,41	AZP7269	E 43 1844837	74550	28/05/2022	130,16
AZY6F46	C 00 1127401	55500	26/05/2022	130,16	AZZ9799	E 43 1841678	74630	29/05/2022	195,23
BAM9A37	E 43 1845793	74630	28/05/2022	195,23	BAS6503	E 43 1845345	74630	28/05/2022	195,23
BAV1049	E 43 1845406	74550	28/05/2022	130,16	BBB4616	E 43 1844940	74550	28/05/2022	130,16
BBB6099	C 00 1077925	76332	24/05/2022	293,47	BBF1621	E 43 1845783	74630	28/05/2022	195,23
BBL0I44	E 43 1844753	74630	28/05/2022	195,23	BCY2003	C 00 1073543	55500	25/05/2022	130,16
BDQ8F69	C 00 1125061	55500	23/05/2022	130,16	BDU1B56	E 43 1844361	57463	28/05/2022	130,16
BDX2G99	C 00 1127454	55500	27/05/2022	130,16	BER8F90	E 43 1845430	74630	28/05/2022	195,23
BEU3C04	E 43 1845438	74550	28/05/2022	130,16	BEU3C04	E 43 1845031	60503	28/05/2022	293,47
BFA1G39	C 00 1085639	55500	24/05/2022	130,16	BGB5D36	E 43 1844667	74550	28/05/2022	130,16
BGE6F13	E 43 1844650	60503	28/05/2022	293,47	BGQ3178	E 43 1835156	74550	24/05/2022	130,16
BGQ3178	E 43 1835165	74630	24/05/2022	195,23	BGQ3178	E 43 1802603	74630	03/05/2022	195,23
BGQ3178	E 43 1803861	74550	04/05/2022	130,16	BGQ3178	E 43 1810517	74550	08/05/2022	130,16
BGQ3178	E 43 1810538	74550	08/05/2022	130,16	BIA7935	C 00 1048226	53800	24/05/2022	130,16
BIG0918	E 43 1841085	74550	29/05/2022	130,16	BIQ1127	C 00 998591	55500	26/05/2022	130,16
BIU6706	E 43 1844639	60503	28/05/2022	293,47	BJG0222	E 43 1841279	74630	29/05/2022	195,23
BJM7950	E 43 1844869	74550	28/05/2022	130,16	BJP4922	C 00 1068412	51851	14/05/2022	195,23
BKU1203	C 00 1124677	56900	24/05/2022	195,23	BKU3H86	E 43 1841330	74550	29/05/2022	130,16
BLC1B39	C 00 966199	54522	24/05/2022	195,23	BMB9399	E 43 1841723	74630	29/05/2022	195,23
BMS3959	E 43 1845182	74550	28/05/2022	130,16	BMW4792	C 00 1085852	55920	24/05/2022	130,16
BNH8330	C 00 1085688	51851	26/05/2022	195,23	BNW2122	E 43 1845561	74550	28/05/2022	130,16
BNZ5G47	E 43 1845204	74550	28/05/2022	130,16	BOB7D65	E 43 1844756	60503	28/05/2022	293,47
BOD9171	E 43 1844987	74550	28/05/2022	130,16	BOJ6327	E 43 1845513	74550	28/05/2022	130,16
BOS0142	C 00 1068133	55500	23/05/2022	130,16	BPG4139	E 43 1840662	74550	29/05/2022	130,16
BPI9C54	E 43 1845458	74550	28/05/2022	130,16	BPL8A44	E 43 1844972	74630	28/05/2022	195,23
BPN5705	E 43 1845752	74630	28/05/2022	195,23	BPQ8C43	P 00 840393	55500	29/05/2022	130,16
BPU2930	E 43 1845327	74630	28/05/2022	195,23	BPU2930	E 43 1845734	74550	28/05/2022	130,16
BQU2B17	E 43 1845061	60503	28/05/2022	293,47	BRE9160	C 00 1083922	51930	23/05/2022	293,47
BRE9160	C 00 1083921	76332	23/05/2022	293,47	BRK1768	E 43 1845157	74550	28/05/2022	130,16
BRO7536	E 43 1840954	74550	29/05/2022	130,16	BRQ0H28	E 43 1845530	74550	28/05/2022	130,16
BRY2G58	E 43 1845738	74550	28/05/2022	130,16	BRY4B58	C 00 1068213	53800	24/05/2022	130,16
BRY9J71	E 43 1845510	74550	28/05/2022	130,16	BSA1788	E 43 1841038	74550	29/05/2022	130,16
BSZ0849	E 43 1840679	60503	29/05/2022	293,47	BSZ3H70	E 43 1845609	74550	28/05/2022	130,16
BUA8005	C 00 1125081	51851	26/05/2022	195,23	BVR1360	E 43 1845109	74550	28/05/2022	130,16
BVT4E44	C 00 1116504	51851	26/05/2022	195,23	BVY5015	E 43 1845167	74550	28/05/2022	130,16
BWP2D01	E 43 1840335	60503	29/05/2022	293,47	BXL8G64	E 43 1841413	74550	29/05/2022	130,16
BXM2707	E 43 1845140	74550	28/05/2022	130,16	BXQ4853	E 43 1844700	60503	28/05/2022	293,47
BYM9067	E 43 1845840	74550	28/05/2022	130,16	BYN3771	E 43 1844781	60503	28/05/2022	293,47
BYR2028	E 43 1844549	60503	28/05/2022	293,47	BYW0J36	C 00 1075840	55500	23/05/2022	130,16
BYW5B02	E 43 1844602	60503	28/05/2022	293,47	BYX9E26	E 43 1845170	74550	28/05/2022	130,16
BYY8H85	C 00 1054090	70303	26/05/2022	293,47	BYZ3D23	E 43 1845697	74550	28/05/2022	130,16
BZA0311	E 43 1844868	74550	28/05/2022	130,16	BZA3A17	E 43 1840767	60503	29/05/2022	293,47
BZB2C13	E 43 1845137	60503	28/05/2022	293,47	BZW2666	E 43 1840429	60503	29/05/2022	293,47
CAF4795	E 43 1840730	74550	29/05/2022	130,16	CAJ4722	E 43 1841489	74550	29/05/2022	130,16
CAV0245	E 43 1841253	74550	29/05/2022	130,16	CAW7718	E 43 1845118	60503	28/05/2022	293,47
CBL5558	C 00 1001375	55500	14/05/2022	130,16	CCA0153	E 43 1841379	74550	29/05/2022	130,16
CCA9689	E 43 1845801	74630	28/05/2022	195,23	CCA9689	E 43 1845810	74630	28/05/2022	195,23
CCB0411	E 43 1840141	60503	29/05/2022	293,47	CCC9178	E 43 1845025	60503	28/05/2022	293,47
CCC9178	E 43 1844708	60503	28/05/2022	293,47	CCF0476	E 43 1841247	74550	29/05/2022	130,16
CCG3A38	C 00 1076386	51930	24/05/2022	293,47	CCH1749	E 43 1841611	74630	29/05/2022	195,23
CCQ6593	E 43 1840933	74550	29/05/2022	130,16	CCY8617	E 43 1840663	74550	29/05/2022	130,16
CDA4302	E 43 1840324	60503	29/05/2022	293,47	CDA4302	C 00 1085557	76332	25/05/2022	293,47
CDG7087	E 43 1845471	74550	28/05/2022	130,16	CDL7972	C 00 1085133	73662	24/05/2022	130,16
CDV4867	E 43 1845355	74630	28/05/2022	195,23	CEA3936	E 43 1845421	74550	28/05/2022	130,16
CET1100	C 00 1125084	51851	26/05/2022	195,23	CEU1009	C 00 1068696	51851	24/05/2022	195,23
CGM3762	E 43 1845505	74550	28/05/2022	130,16	CGQ5863	E 43 1841387	74550	29/05/2022	130,16
CGU1855	E 43 1844973	74550	28/05/2022	130,16	CHI5051	C 00 1068199	55500	26/05/2022	130,16
CIA7C46	E 43 1841612	74550	29/05/2022	130,16	CII4080	E 43 1844757	60503	28/05/2022	293,47
CIP3G66	C 00 1034010	54527	20/05/2022	195,23	CIR8D41	E 43 1844768	60503	28/05/2022	293,47
CIZ6538	C 00 1127407	55500	26/05/2022	130,16	CJB4H29	E 43 1845341	74630	28/05/2022	195,23
CJM7412	C 00 1034271	55500	24/05/2022	130,16	CJM9687	E 43 1845686	74550	28/05/2022	130,16
CJP7706	C 00 880011	57380	23/05/2022	293,47	CJW8346	E 43 1845574	74710	28/05/2022	880,41
CJX7170	E 43 1844889	60503	28/05/2022	293,47	CJX7595	E 43 1845094	60503	28/05/2022	293,47
CJX7595	E 43 1845153	74550	28/05/2022	130,16	CKE9880	C 00 880100	57380	25/05/2022	293,47
CKU8I57	E 43 1845309	74630	28/05/2022	195,23	CLE6844	E 43 1844964	74630	28/05/2022	195,23
CLF6196	C 00 1092390	60501	25/05/2022	293,47	CLG7061	E 43 1844505	74550	28/05/2022	130,16
CLI8253	C 00 1116517	51851	26/05/2022	195,23	CLM7368	E 43 1840574	60503	29/05/2022	293,47
CLO4262	C 00 1090009	51851	24/05/2022	195,23	CLO8283	E 43 1841117	74550	29/05/2022	130,16
CLR4389	C 00 1073538	55412	23/05/2022	195,23	CLV6447	C 00 879227	59670	24/05/2022	1.467,35
CMB3761	E 43 1841617	74630	29/05/2022	195,23	CMD7810	C 00 880080	57200	23/05/2022	195,23
CME4582	C 00 1085696	51851	26/05/2022	195,23	CML6735	E 43 1845116	60503	28/05/2022	293,47
CMS1843	C 00 1127456	55500	27/05/2022	130,16	CMS6J89	E 43 1841003	74550	29/05/2022	130,16
CMT3950	C 00 880094	57380	25/05/2022	293,47	CMU2796	C 00 1127101	51851	20/05/2022	195,23
CMU3347	C 00 1116501	55090	26/05/2022	130,16	CNA2058	E 43 1844540	74550	28/05/2022	130,16
CNC0232	C 00 998592	60411	26/05/2022	195,23	CNE2856	E 43 1844594	60503	28/05/2022	293,47
CNG5583	C 00 880013	51851	23/05/2022	195,23	CNM3J24	C 00 1064105	51851	25/05/2022	195,23
CNO9270	E 43 1844624	60503	28/05/2022	293,47	CNV3419	E 43 1841599	74550	29/05/2022	130,16
CNV3419	E 43 1841767	74550	29/05/2022	130,16	CNX0A80	E 43 1841728	74550	29/05/2022	130,16
COB8517	E 43 1845411	74550	28/05/2022	130,16	COE1157	E 43 1841761	74550	29/05/2022	130,16
COJ0596	C 00 1034750	54527	26/05/2022	195,23	COO6313	C 00 1068145	55500	23/05/2022	130,16
COQ5311	E 43 1840803	74550	29/05/2022	130,16	COR1331	C 00 1082605	55500	23/05/2022	130,16
COR3399	C 00 1060633	55500	15/05/2022	130,16	COT8389	C 00 1068136	54521	23/05/2022	195,23
COX7626	E 43 1844438	74550	28/05/2022	130,16	COZ9089	E 43 1844556	60503	28/05/2022	293,47
CPA0F72	E 43 1844994	74550	28/05/2022	130,16	CPB1275	C 00 1068140	55500	23/05/2022	130,16
CPK6A04	E 43 1840987	60503	29/05/2022	293,47	CPO6856	E 43 1844584	60503	28/05/2022	293,47
CPQ9512	E 43 1844647	60503	28/05/2022	293,47	CPR1I88	C 00 1077937	54521	19/05/2022	195,23
CPR7G15	C 00 1068181	55500	25/05/2022	130,16	CPT9976	E 43 1840865	74550	29/05/2022	130,16
CPV6G92	E 43 1844998	74630	28/05/2022	195,23	CPX2613	E 43 1840348	74550	29/05/2022	130,16
CPY1I09	E 43 1840484	74550	29/05/2022	130,16	CQD2310	E 43 1844959	74550	28/05/2022	130,16
CQF1C30	E 43 1840377	60503	29/05/2022	293,47	CRE6659	C 00 1068196	55411	26/05/2022	195,23
CRE8551	E 43 1845444	74630	28/05/2022	195,23	CRF0778	C 00 880514	60412	25/05/2022	195,23
CRF5349	C 00 880513	57380	25/05/2022	293,47	CRL1031	C 00 1085695	76332	26/05/2022	293,47
CRM3115	E 43 1845428	74550	28/05/2022	130,16	CRM6J00	E 43 1840757	74550	29/05/2022	130,16
CRN3557	E 43 1841191	74550	29/05/2022	130,16	CRN4065	E 43 1840753	60503	29/05/2022	293,47

CRQ5242	E 43 1845067	74550	28/05/2022	130,16	CSC5A21	E 43 1844391	74550	28/05/2022	130,16
CSI7B51	E 43 1845068	74550	28/05/2022	130,16	CSJ2141	C 00 1084005	51851	26/05/2022	195,23
CSN5707	C 00 1068404	51851	14/05/2022	195,23	CTB5H37	E 43 1845608	74550	28/05/2022	130,16
CTD5F90	E 43 1844502	74630	28/05/2022	195,23	CTG0453	C 00 1075834	56300	23/05/2022	130,16
CTJ7331	E 43 1845383	74550	28/05/2022	130,16	CTM0514	C 00 1124582	55250	23/05/2022	130,16
CUA4D56	C 00 1000761	60412	26/05/2022	195,23	CUB5364	E 43 1841753	74630	29/05/2022	195,23
CUB9355	E 43 1840723	74550	29/05/2022	130,16	CUC6460	C 00 934939	57380	19/05/2022	293,47
CUG6G39	C 00 1068394	58191	23/05/2022	880,41	CUK8C38	E 43 1845623	74550	28/05/2022	130,16
CUK9I06	E 43 1845144	74550	28/05/2022	130,16	CUL1B79	C 00 880605	60501	25/05/2022	293,47
CUL2184	C 00 997385	60501	24/05/2022	293,47	CUM3816	E 43 1845724	74550	28/05/2022	130,16
CUM3860	C 00 880519	60412	25/05/2022	195,23	CUM7D38	E 43 1841304	74630	29/05/2022	195,23
CUN4030	C 00 1068171	55500	24/05/2022	130,16	CVB9017	C 00 1084108	55680	26/05/2022	195,23
CVM1324	E 43 1841323	74630	29/05/2022	195,23	CVM5305	E 43 1844978	74550	28/05/2022	130,16
CVS3825	E 43 1841175	74550	29/05/2022	130,16	CVV5505	C 00 1083761	55500	25/05/2022	130,16
CWF3413	E 43 1845814	74550	28/05/2022	130,16	CWG6768	E 43 1845174	74550	28/05/2022	130,16
CWP9533	C 00 1068245	55411	24/05/2022	195,23	CXG7H48	E 43 1844669	74550	28/05/2022	130,16
CXG7H48	E 43 1844877	74630	28/05/2022	195,23	CXH0072	E 43 1840710	74630	29/05/2022	195,23
CYG1703	C 00 1068216	55412	24/05/2022	195,23	CYP4794	E 43 1845769	74710	28/05/2022	880,41
CYY4H45	C 00 1068250	55412	24/05/2022	195,23	CZD3446	E 43 1840524	60503	29/05/2022	293,47
CZD7025	C 00 1085712	55500	25/05/2022	130,16	CZF8170	C 00 1010165	54521	21/05/2022	195,23
CZK5313	E 43 1845089	74550	28/05/2022	130,16	CZM8191	C 00 1080136	54521	26/05/2022	195,23
CZU5563	C 00 880565	51851	24/05/2022	195,23	CZV2569	E 43 1841059	74550	29/05/2022	130,16
CZZ0675	E 43 1844607	60503	28/05/2022	293,47	DAD8327	C 00 998590	54521	26/05/2022	195,23
DAD8883	C 00 1080115	55500	24/05/2022	130,16	DAI3J82	E 43 1841115	74550	29/05/2022	130,16
DAJ0305	C 00 1085498	76332	26/05/2022	293,47	DAL0H46	C 00 1085697	51851	26/05/2022	195,23
DAL9225	E 43 1845101	60503	28/05/2022	293,47	DAT8C90	E 43 1845461	74550	28/05/2022	130,16
DAV6837	E 43 1840492	74550	29/05/2022	130,16	DAY1650	E 43 1845493	74550	28/05/2022	130,16
DAY6931	C 00 1085136	51851	26/05/2022	195,23	DBM8636	C 00 1094054	58196	26/05/2022	880,41
DBO5469	E 43 1845377	74550	28/05/2022	130,16	DBO9949	E 43 1844657	60503	28/05/2022	293,47
DBW2588	C 00 1090002	57380	18/05/2022	293,47	DCB9A14	E 43 1844956	74550	28/05/2022	130,16
DCC2120	E 43 1841804	74710	29/05/2022	880,41	DCC8D32	E 43 1845256	74550	28/05/2022	130,16
DCD2249	E 43 1845288	74630	28/05/2022	195,23	DCD8127	E 43 1840925	74550	29/05/2022	130,16
DCF7449	C 00 1125088	76332	26/05/2022	293,47	DCI8622	E 43 1844820	74550	28/05/2022	130,16
DCK5107	E 43 1845253	74550	28/05/2022	130,16	DCM3285	C 00 1068694	54521	23/05/2022	195,23
DCM9508	C 00 1068180	54521	25/05/2022	195,23	DCU4I99	E 43 1844525	57463	28/05/2022	130,16
DCX2992	E 43 1840506	74550	29/05/2022	130,16	DCY0402	E 43 1841460	74550	29/05/2022	130,16
DCZ4403	C 00 865599	55500	13/05/2022	130,16	DCZ6710	E 43 1845393	60503	28/05/2022	293,47
DDF1723	E 43 1844431	60503	28/05/2022	293,47	DDM5517	E 43 1845125	60503	28/05/2022	293,47
DDM7008	E 43 1842929	75870	27/05/2022	293,47	DDQ8I00	C 00 1081132	55250	26/05/2022	130,16
DDR7988	E 43 1845887	74550	28/05/2022	130,16	DDS5603	E 43 1845022	60503	28/05/2022	293,47
DDT4523	E 43 1845604	74550	28/05/2022	130,16	DDZ7I38	E 43 1840151	60503	29/05/2022	293,47
DEA1E05	C 00 1068165	76331	24/05/2022	293,47	DEC1226	C 00 1036514	51851	23/05/2022	195,23
DED0F18	E 43 1844416	74550	28/05/2022	130,16	DEI3537	C 00 1084817	58191	25/05/2022	880,41
DEM3655	E 43 1841711	74550	29/05/2022	130,16	DEM9324	E 43 1845344	74630	28/05/2022	195,23
DER1751	E 43 1844714	60503	28/05/2022	293,47	DER5D11	E 43 1845035	60503	28/05/2022	293,47
DES6552	E 43 1844838	74550	28/05/2022	130,16	DEW4H79	C 00 1124681	76332	26/05/2022	293,47
DFS1750	E 43 1845000	74550	28/05/2022	130,16	DFS7G98	E 43 1845747	74550	28/05/2022	130,16
DFV8385	E 43 1845041	74630	28/05/2022	195,23	DFZ5234	E 43 1844858	60503	28/05/2022	293,47
DGE1C14	E 43 1841362	74550	29/05/2022	130,16	DGE3351	E 43 1845521	74550	28/05/2022	130,16
DGE3393	E 43 1844826	74550	28/05/2022	130,16	DGE3614	E 43 1845431	74550	28/05/2022	130,16
DGE5125	E 43 1840669	60503	29/05/2022	293,47	DGE6273	E 43 1841305	74550	29/05/2022	130,16
DGE8836	E 43 1844703	60503	28/05/2022	293,47	DGJ2D68	E 43 1840786	60503	29/05/2022	293,47
DGK2380	E 43 1845329	74550	28/05/2022	130,16	DGO6071	E 43 1845744	60503	28/05/2022	293,47
DHA7J75	E 43 1845543	74630	28/05/2022	195,23	DHG6306	E 43 1844592	60503	28/05/2022	293,47
DHL0503	E 43 1845489	74710	28/05/2022	880,41	DHO5444	E 43 1844841	60503	28/05/2022	293,47
DHU5667	C 00 1068131	55500	23/05/2022	130,16	DHV8542	C 00 880525	60412	25/05/2022	195,23
DHW8F20	C 00 1068192	55500	25/05/2022	130,16	DIB2537	E 43 1845215	74550	28/05/2022	130,16
DIC8J57	E 43 1845823	74630	28/05/2022	195,23	DIE2903	E 43 1845196	74630	28/05/2022	195,23
DIE2903	E 43 1845246	74550	28/05/2022	130,16	DIH2535	E 43 1844886	60503	28/05/2022	293,47
DIH3061	C 00 1116520	55500	26/05/2022	130,16	DIH5550	C 00 1073544	55500	23/05/2022	130,16
DIK5978	C 00 880010	51851	23/05/2022	195,23	DIK8193	C 00 1075839	55500	23/05/2022	130,16
DIM1E42	E 43 1844975	74550	28/05/2022	130,16	DIM4298	C 00 1068352	54521	24/05/2022	195,23
DIO8431	C 00 1001750	55500	26/05/2022	130,16	DIQ5799	E 43 1844985	74550	28/05/2022	130,16
DIT1830	E 43 1845621	74550	28/05/2022	130,16	DIT4338	E 43 1840735	74550	29/05/2022	130,16
DIZ0989	E 43 1845410	74550	28/05/2022	130,16	DIZ0989	E 43 1845821	74550	28/05/2022	130,16
DIZ7C72	E 43 1840203	60503	29/05/2022	293,47	DJA4772	C 00 880081	57200	23/05/2022	195,23
DJK5C33	C 00 1063267	70301	25/05/2022	293,47	DJR8837	E 43 1844611	60503	28/05/2022	293,47
DJR8837	E 43 1844629	60503	28/05/2022	293,47	DKC4183	E 43 1845294	74550	28/05/2022	130,16
DKG1908	E 43 1844849	74550	28/05/2022	130,16	DKG2289	C 00 1076391	70301	24/05/2022	293,47
DKH1948	C 00 1097851	54521	24/05/2022	195,23	DKI8263	C 00 1085858	55920	24/05/2022	130,16
DKK8A16	E 43 1845487	74550	28/05/2022	130,16	DKN6438	E 43 1841337	74710	29/05/2022	880,41
DKO6059	E 43 1840190	60503	29/05/2022	293,47	DKP3B64	E 43 1845618	74550	28/05/2022	130,16
DKP6837	E 43 1845052	74550	28/05/2022	130,16	DKP9571	E 43 1845103	60503	28/05/2022	293,47
DKS6A70	C 00 1116518	54521	26/05/2022	195,23	DLB9396	C 00 1073550	55412	23/05/2022	195,23
DLC8517	E 43 1844606	60503	28/05/2022	293,47	DLF3047	E 43 1845297	74550	28/05/2022	130,16
DLG3442	E 43 1840978	74550	29/05/2022	130,16	DLL9878	E 43 1841151	74550	29/05/2022	130,16
DLO4842	E 43 1845469	74550	28/05/2022	130,16	DLU9H02	E 43 1844440	60503	28/05/2022	293,47
DMA2731	C 00 1068411	60501	14/05/2022	293,47	DMA6196	C 00 1042707	55500	22/05/2022	130,16
DMC0I98	E 43 1844786	60503	28/05/2022	293,47	DMF0282	E 43 1845072	74550	28/05/2022	130,16
DMI5A73	E 43 1840474	60503	29/05/2022	293,47	DML1G34	E 43 1844749	60503	28/05/2022	293,47
DML7746	E 43 1844718	60503	28/05/2022	293,47	DMP2A24	C 00 1085690	53800	26/05/2022	130,16
DMR0A39	E 43 1845646	74550	28/05/2022	130,16	DMT8F40	E 43 1845229	74710	28/05/2022	880,41
DMW2599	C 00 1125087	51851	26/05/2022	195,23	DNB9094	E 43 1840955	74550	29/05/2022	130,16
DNE3190	C 00 880518	57380	25/05/2022	293,47	DNI1359	C 00 1125048	72340	24/05/2022	130,16
DNI9214	E 43 1845625	74550	28/05/2022	130,16	DNO9782	C 00 1068146	55500	23/05/2022	130,16
DNS5814	E 43 1841502	74550	29/05/2022	130,16	DOC5154	C 00 597144	60412	24/05/2022	195,23
DOD5605	C 00 1069651	75870	22/05/2022	293,47	DOD8A39	E 43 1840842	74550	29/05/2022	130,16
DOE6182	E 43 1841528	74630	29/05/2022	195,23	DOF1213	C 00 1085624	60501	26/05/2022	293,47
DOL2158	C 00 1085728	55500	25/05/2022	130,16	DOM9225	E 43 1840226	74550	29/05/2022	130,16
DOP1B94	E 43 1845600	74630	28/05/2022	195,23	DOT9015	E 43 1840748	74550	29/05/2022	130,16
DPA5351	E 43 1841629	74550	29/05/2022	130,16	DPF1056	E 43 1844603	60503	28/05/2022	293,47
DPG4723	E 43 1845184	74550	28/05/2022	130,16	DPH3875	E 43 1845269	74550	28/05/2022	130,16
DPL4E04	C 00 1010161	54521	21/05/2022	195,23	DPP7614	E 43 1845789	74550	28/05/2022	130,16
DPP8I20	C 00 1034014	55250	26/05/2022	130,16	DPT4476	E 43 1845222	74550	28/05/2022	130,16
DPX8509	C 00 1084107	73662	26/05/2022	130,16	DQB2954	E 43 1845835	74550	28/05/2022	130,16
DQB2980	E 43 1841225	74550	29/05/2022	130,16	DQB3405	C 00 1077947	51851	24/05/2022	195,23
DQB3895	E 43 1845037	60503	28/05/2022	293,47	DQB5455	C 00 1085630	55413	24/05/2022	195,23
DQB5F74	C 00 1084577	55500	23/05/2022	130,16	DQB9513	E 43 1844863	74550	28/05/2022	130,16
DQF6391	E 43 1844519	60503	28/05/2022	293,47	DQG4070	C 00 1092391	51851	25/05/2022	195,23
DQG4070	C 00 1092392	76332	25/05/2022	293,47	DQH1071	E 43 1840824	74550	29/05/2022	130,16
DQJ6B70	C 00 1085599	76332	26/05/2022	293,47	DQN9B94	E 43 1844856	74550	28/05/2022	130,16
DQO0H81	C 00 1068197	55500	26/05/2022	130,16	DQO2157	E 43 1840575	60503	29/05/2022	293,47
DQO6580	E 43 1841137	74550	29/05/2022	130,16	DQW1711	E 43 1841094	74550	29/05/2022	130,16
DQX6292	C 00 1088985	51851	26/05/2022	195,23	DQZ2963	E 43 1845460	74550	28/05/2022	130,16
DQZ5847	C 00 1075832	58196	23/05/2022	880,41	DQZ8697	C 00 1125046	55413	24/05/2022	195,23
DRA1G26	E 43 1841665	74550	29/05/2022	130,16	DRD2709	E 43 1841124	74550	29/05/2022	130,16
DRD8A44	C 00 1127128	73150	25/05/2022	130,16	DRE6C36	E 43 1845841	74630	28/05/2022	195,23
DRG3051	E 43 1845687	74630	28/05/2022	195,23	DRH2B23	C 00 1085699	76332	26/05/2022	293,47
DRH2I94	E 43 1840376	60503	29/05/2022	293,47	DRH3G19	C 00 1116511	73662	26/05/2022	130,16
DRH8052	C 00 1064111	51851	26/05/2022	195,23	DRH9055	E 43 1844791	60503	28/05/2022	293,47
DRK3385	C 00 1085694	51851	26/05/2022	195,23	DRK6096	C 00 880504	57380	25/05/2022	293,47
DRK9F70	C 00 1068408	51851	14/05/2022	195,23	DRL1164	E 43 1845333	74710	28/05/2022	880,41
DRL2796	E 43 1845102	60503	28/05/2022	293,47	DRP5633	E 43 1844636	60503	28/05/2022	293,47
DRP8597	E 43 1845192	74550	28/05/2022	130,16	DRP9127	E 43 1844836	74550	28/05/2022	130,16
DRP9127	E 43 1844810	74630	28/05/2022	195,23	DRP9127	E 43 1844854	74710	28/05/2022	880,41
DRR1H87	E 43 1840217	60503	29/05/2022	293,47	DRR3278	E 43 1845474	74550	28/05/2022	130,16
DRS2871	E 43 1845729	74550	28/05/2022	130,16	DRS7121	C 00 1116519	55250	26/05/2022	130,16
DRT0640	E 43 1845829	74550	28/05/2022	130,16	DRU9239	E 43 1845808	74630	28/05/2022	195,23
DRZ4I98	E 43 1840921	74550	29/05/2022	130,16	DSA8827	E 43 1844601	60503	28/05/2022	293,47
DSF4908	E 43 1845119	60503	28/05/2022	293,47	DSF5395	E 43 1845507	74550	28/05/2022	130,16
DSG3345	C 00 1067165	55680	25/05/2022	195,23	DSM4933	C 00 1085137	51851	26/05/2022	195,23
DSR2352	C 00 1048235	76332	26/05/2022	293,47	DSR7463	E 43 1845330	74550	28/05/2022	130,16

DSS8605	C 00 1085184	55500	26/05/2022	130,16	DSW3984	E 43 1845414	74550	28/05/2022	130,16
DSX6215	E 43 1844509	74550	28/05/2022	130,16	DTC5053	C 00 1068584	55500	23/05/2022	130,16
DTJ8H02	C 00 1068168	54521	24/05/2022	195,23	DTP2F30	E 43 1844819	74550	28/05/2022	130,16
DTX7B02	E 43 1840687	74550	29/05/2022	130,16	DTY2610	C 00 880517	57380	25/05/2022	293,47
DTZ5768	E 43 1840886	74550	29/05/2022	130,16	DUB1537	E 43 1841145	74710	29/05/2022	880,41
DUF4219	E 43 1845423	74630	28/05/2022	195,23	DUF6732	E 43 1841386	74630	29/05/2022	195,23
DUF9473	C 00 1034013	55250	26/05/2022	130,16	DUI2604	E 43 1845388	74550	28/05/2022	130,16
DUM2868	C 00 1080138	51851	26/05/2022	195,23	DUM9348	C 00 1073549	55500	23/05/2022	130,16
DUP3023	E 43 1840732	74550	29/05/2022	130,16	DUQ5819	E 43 1841766	74550	29/05/2022	130,16
DUU7J85	E 43 1841259	74550	29/05/2022	130,16	DVB4479	E 43 1845165	74550	28/05/2022	130,16
DVB5183	C 00 880093	60412	25/05/2022	195,23	DVD1171	E 43 1845782	74550	28/05/2022	130,16
DVD5471	C 00 1077804	55500	24/05/2022	130,16	DVD8568	C 00 1127455	55500	27/05/2022	130,16
DVJ7539	E 43 1844421	60503	28/05/2022	293,47	DVK4J14	E 43 1841020	74630	29/05/2022	195,23
DVK4J14	E 43 1841053	74630	29/05/2022	195,23	DVK8598	E 43 1844599	60503	28/05/2022	293,47
DVK8871	E 43 1840979	74550	29/05/2022	130,16	DVN7386	E 43 1845519	74630	28/05/2022	195,23
DVN7675	C 00 1068580	55500	23/05/2022	130,16	DVO6054	C 00 1073546	55411	23/05/2022	195,23
DVO6094	E 43 1840296	60503	29/05/2022	293,47	DVT9580	E 43 1845307	74630	28/05/2022	195,23
DWD5324	E 43 1845161	74550	28/05/2022	130,16	DWD7651	E 43 1844542	74550	28/05/2022	130,16
DWH5B30	C 00 1000759	60412	26/05/2022	195,23	DWI3447	E 43 1844777	60503	28/05/2022	293,47
DWJ9755	C 00 1068236	55412	23/05/2022	195,23	DWJ9755	C 00 1068241	55412	23/05/2022	195,23
DWK6897	E 43 1845526	74630	28/05/2022	195,23	DWL4255	C 00 1060636	76331	24/05/2022	293,47
DWN8701	E 43 1844817	74550	28/05/2022	130,16	DWO6264	E 43 1844508	74550	28/05/2022	130,16
DWR0085	E 43 1845436	74630	28/05/2022	195,23	DWR0J61	E 43 1840693	74550	29/05/2022	130,16
DWR9643	E 43 1844851	74550	28/05/2022	130,16	DWS1103	E 43 1845480	74550	28/05/2022	130,16
DWS5782	E 43 1845356	74550	28/05/2022	130,16	DWS6145	E 43 1844991	74630	28/05/2022	195,23
DWT0F69	E 43 1841653	74630	29/05/2022	195,23	DXC9612	E 43 1841087	74550	29/05/2022	130,16
DXD0E75	E 43 1844626	60503	28/05/2022	293,47	DXF1285	E 43 1844433	60503	28/05/2022	293,47
DXF9829	E 43 1845818	74550	28/05/2022	130,16	DXH1570	C 00 1064057	57380	25/05/2022	293,47
DXH2986	C 00 1068238	55412	23/05/2022	195,23	DXI1600	E 43 1845372	74630	28/05/2022	195,23
DXK2H29	E 43 1845838	74550	28/05/2022	130,16	DXM3656	E 43 1845654	74630	28/05/2022	195,23
DXQ4698	C 00 880066	53800	25/05/2022	130,16	DXQ9950	C 00 880502	57380	25/05/2022	293,47
DXS9499	E 43 1841211	74630	29/05/2022	195,23	DXX6J96	E 43 1840305	60503	29/05/2022	293,47
DYA1401	E 43 1845797	74630	28/05/2022	195,23	DYA5E34	E 43 1845464	74630	28/05/2022	195,23
DYB1246	E 43 1844759	60503	28/05/2022	293,47	DYC8849	E 43 1845386	74630	28/05/2022	195,23
DYE4919	E 43 1841490	74710	29/05/2022	880,41	DYI9491	E 43 1845872	74550	28/05/2022	130,16
DYJ7494	C 00 1085576	55500	23/05/2022	130,16	DYW1G27	E 43 1841407	74550	29/05/2022	130,16
DYZ1I63	E 43 1844834	74630	28/05/2022	195,23	DZA4642	C 00 1077801	55500	24/05/2022	130,16
DZA9I93	E 43 1841515	74550	29/05/2022	130,16	DZD1E38	E 43 1841568	74630	29/05/2022	195,23
DZE3289	E 43 1841227	74550	29/05/2022	130,16	DZH4527	E 43 1840793	74550	29/05/2022	130,16
DZN9867	E 43 1845607	74550	28/05/2022	130,16	DZO7C50	E 43 1845515	74630	28/05/2022	195,23
DZQ5878	C 00 845868	57380	26/05/2022	293,47	DZV9B08	E 43 1845516	74630	28/05/2022	195,23
DZW8988	C 00 1080117	55500	24/05/2022	130,16	DZX3258	E 43 1844620	60503	28/05/2022	293,47
EAL4971	E 43 1841297	74550	29/05/2022	130,16	EAM5416	E 43 1845315	74710	28/05/2022	880,41
EAS4551	C 00 887598	73662	21/05/2022	130,16	EAS5F19	C 00 1063309	70481	24/05/2022	293,47
EAZ0829	E 43 1845645	74550	28/05/2022	130,16	EBC7769	E 43 1845283	74630	28/05/2022	195,23
EBD8458	E 43 1844724	74550	28/05/2022	130,16	EBE5G93	E 43 1845731	74550	28/05/2022	130,16
EBE8398	E 43 1845451	74550	28/05/2022	130,16	EBE9754	E 43 1845791	74550	28/05/2022	130,16
EBF2J84	E 43 1841001	74550	29/05/2022	130,16	EBG1574	C 00 1075835	51851	23/05/2022	195,23
EBJ2189	C 00 1101864	73662	23/05/2022	130,16	EBK6958	C 00 1085186	55500	26/05/2022	130,16
EBP0156	C 00 1087936	76332	24/05/2022	293,47	EBP7941	E 43 1844805	74550	28/05/2022	130,16
EBQ6D88	E 43 1844514	60503	28/05/2022	293,47	EBT2I06	C 00 880005	57380	23/05/2022	293,47
EBT9B17	E 43 1845078	60503	28/05/2022	293,47	EBU1815	E 43 1841560	74550	29/05/2022	130,16
EBU8614	C 00 880508	60412	25/05/2022	195,23	EBV4H99	C 00 977158	57380	23/05/2022	293,47
EBW2148	E 43 1844811	74550	28/05/2022	130,16	EBW2457	E 43 1845534	74550	28/05/2022	130,16
EBW3I88	E 43 1841401	74550	29/05/2022	130,16	EBX4I23	E 43 1844427	60503	28/05/2022	293,47
EBZ4267	E 43 1845468	74550	28/05/2022	130,16	EBZ8845	C 00 1085182	55500	26/05/2022	130,16
ECC0025	C 00 880022	60412	23/05/2022	195,23	ECE5C46	E 43 1845398	60503	28/05/2022	293,47
ECI8130	E 43 1845129	74550	28/05/2022	130,16	ECM3F99	E 43 1844490	57463	28/05/2022	130,16
ECQ0I55	E 43 1841414	74550	29/05/2022	130,16	ECW4I57	C 00 1068219	73662	25/05/2022	130,16
EDC1154	C 00 1127102	51851	20/05/2022	195,23	EDC2589	E 43 1841710	74630	29/05/2022	195,23
EDC2679	E 43 1840899	74550	29/05/2022	130,16	EDC3644	C 00 880511	60412	25/05/2022	195,23
EDC3662	E 43 1845053	74550	28/05/2022	130,16	EDC3776	C 00 1077939	76252	23/05/2022	293,47
EDC7925	C 00 1068413	76331	17/05/2022	293,47	EDC8175	C 00 1085928	55500	23/05/2022	130,16
EDF1J37	E 43 1845670	74550	28/05/2022	130,16	EDG6225	E 43 1841045	74550	29/05/2022	130,16
EDG7357	C 00 1010166	54521	21/05/2022	195,23	EDJ8I11	C 00 880095	57380	25/05/2022	293,47
EDM6D94	E 43 1840338	60503	29/05/2022	293,47	EDN0I63	E 43 1844635	60503	28/05/2022	293,47
EDQ9F10	E 43 1844783	60503	28/05/2022	293,47	EDS0031	C 00 1068204	55412	24/05/2022	195,23
EDT7435	E 43 1841779	74550	29/05/2022	130,16	EDU5234	E 43 1845189	74550	28/05/2022	130,16
EDV6413	C 00 1076387	51851	24/05/2022	195,23	EDW0453	E 43 1845064	74550	28/05/2022	130,16
EEE1988	E 43 1840379	60503	29/05/2022	293,47	EEG7100	E 43 1783023	74630	22/04/2022	195,23
EEG8D83	E 43 1845718	74630	28/05/2022	195,23	EEH2766	C 00 1068224	51851	25/05/2022	195,23
EEI6230	C 00 1068137	55500	23/05/2022	130,16	EEI9023	E 43 1845754	74550	28/05/2022	130,16
EEJ6059	C 00 1090003	59670	18/05/2022	1.467,35	EEK2736	E 43 1844608	60503	28/05/2022	293,47
EEK3917	E 43 1784819	74630	23/04/2022	195,23	EEK7687	E 43 1841054	74630	29/05/2022	195,23
EEL0861	C 00 1068079	60330	24/05/2022	293,47	EEM5463	E 43 1845221	74550	28/05/2022	130,16
EES0775	E 43 1845066	74550	28/05/2022	130,16	EES2638	C 00 1068078	60330	24/05/2022	293,47
EET9H77	E 43 1845121	60503	28/05/2022	293,47	EEU1747	E 43 1844518	60503	28/05/2022	293,47
EEU5871	C 00 1082946	55760	24/05/2022	130,16	EEU7104	C 00 1085988	51851	24/05/2022	195,23
EEU7104	C 00 1085987	60501	24/05/2022	293,47	EEW2I71	E 43 1845776	60503	28/05/2022	293,47
EEX0528	E 43 1840534	74550	29/05/2022	130,16	EFB5721	E 43 1845296	74550	28/05/2022	130,16
EFC1D19	E 43 1845380	74630	28/05/2022	195,23	EFC4955	E 43 1840358	74550	29/05/2022	130,16
EFC7179	E 43 1844394	74550	28/05/2022	130,16	EFJ2G13	E 43 1845730	74630	28/05/2022	195,23
EFP4C60	C 00 1127132	51851	25/05/2022	195,23	EFT4I18	P 00 843294	53800	29/05/2022	130,16
EFT9722	E 43 1845130	74550	28/05/2022	130,16	EFT9722	E 43 1845126	74550	28/05/2022	130,16
EGA0461	E 43 1845610	74550	28/05/2022	130,16	EGD5244	E 43 1844504	74550	28/05/2022	130,16
EGD6472	C 00 1068200	55500	26/05/2022	130,16	EGR9D85	C 00 1042710	55500	24/05/2022	130,16
EGS0554	C 00 1068247	55500	24/05/2022	130,16	EGS0I18	E 43 1845347	74550	28/05/2022	130,16
EGS4376	E 43 1845813	74550	28/05/2022	130,16	EGS5187	E 43 1845416	74550	28/05/2022	130,16
EGS7812	E 43 1841075	74550	29/05/2022	130,16	EGS8915	E 43 1845123	60503	28/05/2022	293,47
EGT3J28	C 00 1068130	55500	23/05/2022	130,16	EGT5769	E 43 1845300	74550	28/05/2022	130,16
EGT6E44	C 00 1085711	53800	25/05/2022	130,16	EGT7525	E 43 1845514	74550	28/05/2022	130,16
EGX4I44	E 43 1840747	74630	29/05/2022	195,23	EGY1I86	C 00 1127412	55413	26/05/2022	195,23
EGY6H36	C 00 1089104	70301	16/05/2022	293,47	EHC0996	E 43 1845447	74630	28/05/2022	195,23
EHC4C90	C 00 1127130	73662	25/05/2022	130,16	EHI6073	E 43 1845806	74630	28/05/2022	195,23
EHK4H93	E 43 1845209	74550	28/05/2022	130,16	EHL6G07	E 43 1845323	74550	28/05/2022	130,16
EHL6G07	E 43 1845728	74550	28/05/2022	130,16	EHW8H57	E 43 1845544	74630	28/05/2022	195,23
EHX3455	E 43 1841349	74550	29/05/2022	130,16	EHZ8069	C 00 880083	60412	23/05/2022	195,23
EIA6I45	E 43 1841143	74630	29/05/2022	195,23	EIC4517	E 43 1845367	74550	28/05/2022	130,16
EID0931	E 43 1845672	74550	28/05/2022	130,16	EIF8095	C 00 880522	60412	25/05/2022	195,23
EIG7133	E 43 1844434	60503	28/05/2022	293,47	EIJ5224	C 00 1073539	55412	23/05/2022	195,23
EIK1499	E 43 1844398	60503	28/05/2022	293,47	EIM7204	C 00 1068651	55500	26/05/2022	130,16
EIM9184	E 43 1845552	74550	28/05/2022	130,16	EIN8G78	E 43 1841716	74550	29/05/2022	130,16
EIO0020	E 43 1845042	60503	28/05/2022	293,47	EIO7630	C 00 998014	76332	26/05/2022	293,47
EIP5722	E 43 1845804	74550	28/05/2022	130,16	EIR4607	E 43 1845002	74550	28/05/2022	130,16
EIT4244	E 43 1845638	74550	28/05/2022	130,16	EIU2581	E 43 1844885	60503	28/05/2022	293,47
EIW1H85	E 43 1841298	74550	29/05/2022	130,16	EJA3213	E 43 1845830	74550	28/05/2022	130,16
EJB9452	E 43 1845802	74550	28/05/2022	130,16	EJC0730	C 00 1082944	51930	24/05/2022	293,47
EJD6157	C 00 1063269	73662	26/05/2022	130,16	EJF3114	E 43 1844609	74550	28/05/2022	130,16
EJG3293	E 43 1844580	60503	28/05/2022	293,47	EJG5474	E 43 1841109	74630	29/05/2022	195,23
EJG6B81	E 43 1844809	74630	28/05/2022	195,23	EJH6492	E 43 1845303	74550	28/05/2022	130,16
EJH8F35	E 43 1840843	74550	29/05/2022	130,16	EJI2079	C 00 627988	54100	26/05/2022	130,16
EJJ0J36	E 43 1845181	74550	28/05/2022	130,16	EJJ5480	E 43 1845585	74550	28/05/2022	130,16
EJO2108	C 00 1124577	54522	23/05/2022	195,23	EJO5229	E 43 1845707	74550	28/05/2022	130,16
EJP1B17	C 00 1068395	60501	23/05/2022	293,47	EJW3G99	C 00 1068191	55680	25/05/2022	195,23
EJX3865	C 00 1075833	60501	23/05/2022	293,47	EKG3364	E 43 1815216	74550	14/05/2022	130,16
EKH8I21	C 00 1068179	54521	25/05/2022	195,23	EKI7456	E 43 1841796	74630	29/05/2022	195,23
EKL1F87	E 43 1845142	74550	28/05/2022	130,16	EKL2728	E 43 1840964	74550	29/05/2022	130,16
EKL6229	E 43 1845589	74550	28/05/2022	130,16	EKL6C98	E 43 1840680	74550	29/05/2022	130,16
EKO4561	E 43 1845020	74550	28/05/2022	130,16	EKO4782	C 00 1068127	55500	23/05/2022	130,16
EKO6397	E 43 1844802	60503	28/05/2022	293,47	EKR1824	E 43 1844666	74550	28/05/2022	130,16
EKU8H75	E 43 1844687	74550	28/05/2022	130,16	EKX8268	C 00 1068150	55500	23/05/2022	130,16
EKY2644	E 43 1845656	74550	28/05/2022	130,16	ELD4328	E 43 1844857	74550	28/05/2022	130,16

ELD5H31	E 43 1845172	74550	28/05/2022	130,16	ELE7E83	E 43 1845538	74550	28/05/2022	130,16
ELF3452	E 43 1845058	74550	28/05/2022	130,16	ELF4191	E 43 1844646	60503	28/05/2022	293,47
ELH3I26	E 43 1845816	74630	28/05/2022	195,23	ELH7634	C 00 1068583	55500	23/05/2022	130,16
ELL3212	E 43 1845077	74550	28/05/2022	130,16	ELL7636	C 00 1068225	51851	25/05/2022	195,23
ELP4024	E 43 1844862	74550	28/05/2022	130,16	ELP7I14	E 43 1845073	60503	28/05/2022	293,47
ELP9G55	E 43 1845312	74710	28/05/2022	880,41	ELQ0J53	E 43 1845381	74630	28/05/2022	195,23
ELQ9J44	E 43 1845775	74550	28/05/2022	130,16	ELR1732	E 43 1845586	74550	28/05/2022	130,16
ELR3976	E 43 1845630	74550	28/05/2022	130,16	ELR6777	E 43 1841672	74630	29/05/2022	195,23
ELS4711	E 43 1816073	74550	14/05/2022	130,16	ELU5B90	E 43 1845376	74550	28/05/2022	130,16
ELV3831	C 00 1068407	54521	14/05/2022	195,23	ELV7335	E 43 1845847	74550	28/05/2022	130,16
ELW6G58	C 00 1094051	58196	26/05/2022	880,41	ELX8090	C 00 1063368	73662	26/05/2022	130,16
EMA4255	C 00 1124107	54521	14/05/2022	195,23	EMA4255	C 00 1124108	72340	14/05/2022	130,16
EMA7966	E 43 1841641	74550	29/05/2022	130,16	EMA9I95	C 00 1068231	55412	23/05/2022	195,23
EMC0368	E 43 1844800	74550	28/05/2022	130,16	EMC3847	C 00 786922	57380	24/05/2022	293,47
EME0444	E 43 1845518	74550	28/05/2022	130,16	EME0H18	E 43 1845088	74550	28/05/2022	130,16
EMG3795	C 00 1116513	54870	26/05/2022	195,23	EMG4561	E 43 1845845	74710	28/05/2022	880,41
EMG7161	C 00 1068581	55500	23/05/2022	130,16	EMH1268	E 43 1845712	74550	28/05/2022	130,16
EMH9860	E 43 1845611	74550	28/05/2022	130,16	EMI7244	E 43 1845370	74550	28/05/2022	130,16
EMI9186	E 43 1840716	74550	29/05/2022	130,16	EMJ6G61	E 43 1845878	74550	28/05/2022	130,16
EMK7784	E 43 1844949	60503	28/05/2022	293,47	EMK9603	E 43 1845075	74550	28/05/2022	130,16
EMM7532	C 00 1090006	54526	20/05/2022	195,23	EMM8526	E 43 1845114	60503	28/05/2022	293,47
EMN1045	C 00 1085636	55413	24/05/2022	195,23	EMN5508	E 43 1844824	74550	28/05/2022	130,16
EMP9000	C 00 998017	58196	26/05/2022	880,41	EMQ8210	E 43 1841454	74550	29/05/2022	130,16
EMR7678	E 43 1845476	74550	28/05/2022	130,16	EMR7709	C 00 1081535	54600	24/05/2022	130,16
EMR8G18	E 43 1844676	74550	28/05/2022	130,16	EMU6663	E 43 1844690	60503	28/05/2022	293,47
EMX2535	E 43 1844585	60503	28/05/2022	293,47	EMX8B57	C 00 1064109	55090	25/05/2022	130,16
EMX8B57	C 00 1064108	54790	25/05/2022	130,16	ENK8857	C 00 1068139	55500	23/05/2022	130,16
ENU8937	E 43 1844728	74550	28/05/2022	130,16	ENV5004	E 43 1845811	74550	28/05/2022	130,16
ENW1869	E 43 1844775	74550	28/05/2022	130,16	ENW6907	C 00 1085703	55500	26/05/2022	130,16
ENW8135	C 00 1085929	55500	23/05/2022	130,16	EOA6069	C 00 1054089	70301	24/05/2022	293,47
EOC6090	C 00 1085203	55920	26/05/2022	130,16	EOM3340	E 43 1844516	60503	28/05/2022	293,47
EOR6180	E 43 1844654	60503	28/05/2022	293,47	EPA0726	E 43 1841679	74630	29/05/2022	195,23
EPA5200	E 43 1845777	74550	28/05/2022	130,16	EPH4A91	E 43 1845173	74550	28/05/2022	130,16
EPJ0I73	E 43 1840796	74550	29/05/2022	130,16	EPP1499	C 00 1045277	76332	23/05/2022	293,47
EPP2265	C 00 1085326	76332	23/05/2022	293,47	EPP2550	C 00 1077807	55500	24/05/2022	130,16
EPU1555	C 00 1085645	60501	25/05/2022	293,47	EPZ2793	E 43 1841567	74630	29/05/2022	195,23
EPZ2A15	E 43 1845852	74710	28/05/2022	880,41	EPZ6244	C 00 1080745	73662	25/05/2022	130,16
EPZ6507	C 00 1068142	55500	23/05/2022	130,16	EPZ6613	P 00 843306	54521	29/05/2022	195,23
EPZ7910	E 43 1844969	74550	28/05/2022	130,16	EPZ8953	E 43 1840467	60503	29/05/2022	293,47
EQB4038	E 43 1845313	74550	28/05/2022	130,16	EQC7638	E 43 1845029	60503	28/05/2022	293,47
EQD9H52	C 00 1077935	76842	19/05/2022	130,16	EQG0386	E 43 1845090	60503	28/05/2022	293,47
EQH2F99	E 43 1845598	74550	28/05/2022	130,16	EQH4427	E 43 1845710	74550	28/05/2022	130,16
EQI0045	E 43 1845555	74550	28/05/2022	130,16	EQI0045	E 43 1845558	74550	28/05/2022	130,16
EQK7956	C 00 1068628	55500	15/05/2022	130,16	EQK9045	C 00 939921	52312	25/05/2022	130,16
EQK9045	C 00 939922	51851	25/05/2022	195,23	EQL4I71	E 43 1841741	74550	29/05/2022	130,16
EQM2D18	C 00 1127406	55500	26/05/2022	130,16	EQR1388	E 43 1845404	60503	28/05/2022	293,47
EQR1663	E 43 1845490	74550	28/05/2022	130,16	EQR8G27	E 43 1841234	74550	29/05/2022	130,16
EQT1C94	E 43 1844842	60503	28/05/2022	293,47	EQT2D30	E 43 1845127	74550	28/05/2022	130,16
EQV0628	E 43 1845743	60503	28/05/2022	293,47	EQV3147	C 00 1077872	60412	24/05/2022	195,23
EQV3147	C 00 1077873	59591	24/05/2022	1.467,35	EQW0I69	E 43 1841586	74630	29/05/2022	195,23
EQX8148	E 43 1845425	74550	28/05/2022	130,16	ERB0821	E 43 1841278	74550	29/05/2022	130,16
ERG5J15	E 43 1840565	60503	29/05/2022	293,47	ERI5I37	C 00 1073537	55412	23/05/2022	195,23
ERL8932	C 00 1048158	54283	25/05/2022	293,47	ERR1604	C 00 880020	60412	23/05/2022	195,23
ERU2767	E 43 1845455	74550	28/05/2022	130,16	ERU4965	E 43 1845843	74550	28/05/2022	130,16
ERU5986	E 43 1845653	74550	28/05/2022	130,16	ESD5C08	C 00 1085623	51851	26/05/2022	195,23
ESG8276	E 43 1844405	60503	28/05/2022	293,47	ESU0275	E 43 1845678	74630	28/05/2022	195,23
ETA0E58	E 43 1844748	60503	28/05/2022	293,47	ETA2204	E 43 1844710	60503	28/05/2022	293,47
ETC2198	E 43 1845375	74550	28/05/2022	130,16	ETC2198	E 43 1845736	74710	28/05/2022	880,41
ETF6476	C 00 1125062	55500	23/05/2022	130,16	ETG0B81	C 00 1085648	55500	24/05/2022	130,16
ETG6367	C 00 1124578	54522	23/05/2022	195,23	ETI7971	C 00 880512	60412	25/05/2022	195,23
ETJ2003	E 43 1841703	74630	29/05/2022	195,23	ETJ3856	E 43 1845422	74550	28/05/2022	130,16
ETJ3E77	C 00 1068212	55500	24/05/2022	130,16	ETJ4827	E 43 1845871	74550	28/05/2022	130,16
ETK0H16	E 43 1845317	74630	28/05/2022	195,23	ETL2G76	C 00 1080139	51851	26/05/2022	195,23
ETM5227	C 00 1084104	65300	26/05/2022	195,23	ETO3604	C 00 1125083	76332	26/05/2022	293,47
ETO5821	C 00 1068631	60501	26/05/2022	293,47	ETO9834	E 43 1841660	74550	29/05/2022	130,16
ETP3081	E 43 1841289	74550	29/05/2022	130,16	ETP3147	E 43 1840774	60503	29/05/2022	293,47
ETP8015	E 43 1841606	74550	29/05/2022	130,16	ETU6D38	E 43 1845582	74550	28/05/2022	130,16
ETW2H35	E 43 1845320	74550	28/05/2022	130,16	EUE0113	C 00 1068174	55680	24/05/2022	195,23
EUE1486	E 43 1844772	60503	28/05/2022	293,47	EUE2039	E 43 1845339	74630	28/05/2022	195,23
EUF7J14	C 00 1085906	55500	23/05/2022	130,16	EUG9C15	E 43 1845387	74550	28/05/2022	130,16
EUH2997	C 00 1068184	55500	25/05/2022	130,16	EUH7086	E 43 1840455	60503	29/05/2022	293,47
EUK8196	E 43 1845834	74550	28/05/2022	130,16	EUM9840	E 43 1845039	74550	28/05/2022	130,16
EUO1731	E 43 1845361	74550	28/05/2022	130,16	EUP0565	E 43 1845875	74550	28/05/2022	130,16
EUR8986	C 00 1069262	55500	23/05/2022	130,16	EUR8986	C 00 1069263	55500	25/05/2022	130,16
EUR8986	C 00 1076043	55500	26/05/2022	130,16	EUU6028	E 43 1844717	60503	28/05/2022	293,47
EUW0685	E 43 1845285	74630	28/05/2022	195,23	EUZ1F30	E 43 1845391	60503	28/05/2022	293,47
EVA4679	E 43 1841356	74550	29/05/2022	130,16	EVC2690	C 00 1116503	55500	26/05/2022	130,16
EVD1C16	E 43 1845226	74550	28/05/2022	130,16	EVE6392	C 00 1068170	54521	24/05/2022	195,23
EVG0209	C 00 1085499	73661	26/05/2022	130,16	EVK8919	C 00 1076389	55500	24/05/2022	130,16
EVO0C58	E 43 1844593	60503	28/05/2022	293,47	EVP9B30	E 43 1840133	60503	29/05/2022	293,47
EVV3B30	C 00 1034270	76332	24/05/2022	293,47	EVY1207	E 43 1845725	74630	28/05/2022	195,23
EVY2629	C 00 1068163	55500	24/05/2022	130,16	EVY6520	C 00 879226	57970	24/05/2022	2.934,70
EVY8257	C 00 1116507	55500	26/05/2022	130,16	EWG0123	E 43 1845353	74630	28/05/2022	195,23
EWH8484	E 43 1841342	74630	29/05/2022	195,23	EWJ1D57	E 43 1844442	57463	28/05/2022	130,16
EWJ8802	C 00 1098647	51851	25/05/2022	195,23	EWK0C02	E 43 1844706	60503	28/05/2022	293,47
EWO6753	C 00 1083918	55680	23/05/2022	195,23	EWO8F65	C 00 1055263	57200	20/05/2022	195,23
EWP1689	E 43 1845708	74550	28/05/2022	130,16	EWQ6524	E 43 1845378	74630	28/05/2022	195,23
EWR4505	E 43 1844785	60503	28/05/2022	293,47	EWU2394	C 00 1076390	73662	24/05/2022	130,16
EWW6058	C 00 1068244	55412	23/05/2022	195,23	EWX3306	E 43 1845857	74550	28/05/2022	130,16
EWX4479	E 43 1844404	60503	28/05/2022	293,47	EWY7363	E 43 1845472	74550	28/05/2022	130,16
EWZ7J49	C 00 1085581	76332	23/05/2022	293,47	EXA2126	C 00 1036515	76842	23/05/2022	130,16
EXC2C91	E 43 1845443	74550	28/05/2022	130,16	EXC4G41	E 43 1845319	74630	28/05/2022	195,23
EXH9985	E 43 1845056	74550	28/05/2022	130,16	EXJ8764	E 43 1841790	74710	29/05/2022	880,41
EXK9C81	E 43 1845809	74550	28/05/2022	130,16	EXN3J16	C 00 1082607	58191	23/05/2022	880,41
EXO0F21	C 00 1075838	76331	23/05/2022	293,47	EXO1A36	E 43 1841552	74550	29/05/2022	130,16
EXS6543	E 43 1844729	60503	28/05/2022	293,47	EXW5E84	E 43 1841496	74630	29/05/2022	195,23
EXX0454	E 43 1845048	60503	28/05/2022	293,47	EXX8306	P 00 843956	55500	29/05/2022	130,16
EXY1804	E 43 1844470	57463	28/05/2022	130,16	EXZ0594	C 00 1080605	55500	26/05/2022	130,16
EXZ4440	E 43 1844425	60503	28/05/2022	293,47	EYA9E02	E 43 1844410	74550	28/05/2022	130,16
EYB4316	E 43 1844754	74550	28/05/2022	130,16	EYB9090	E 43 1844497	74550	28/05/2022	130,16
EYD5992	E 43 1845597	74550	28/05/2022	130,16	EYD9772	C 00 1068243	55412	23/05/2022	195,23
EYF9608	E 43 1844677	74550	28/05/2022	130,16	EYI1F22	E 43 1841095	74550	29/05/2022	130,16
EYI3212	C 00 880017	60412	23/05/2022	195,23	EYJ3633	E 43 1845721	74710	28/05/2022	880,41
EYJ4901	E 43 1845576	74550	28/05/2022	130,16	EYK4596	C 00 880003	60412	23/05/2022	195,23
EYN0196	E 43 1844798	74550	28/05/2022	130,16	EYS3943	C 00 1088987	55920	26/05/2022	130,16
EYT5C91	E 43 1845615	74550	28/05/2022	130,16	EYV6A30	E 43 1845359	74550	28/05/2022	130,16
EYW4818	E 43 1841642	74550	29/05/2022	130,16	EYX6832	P 00 844738	55500	29/05/2022	130,16
EZA2175	E 43 1845509	74550	28/05/2022	130,16	EZB0074	C 00 1127104	51851	26/05/2022	195,23
EZB5C90	C 00 1127410	55680	26/05/2022	195,23	EZB6655	C 00 1082945	54600	24/05/2022	130,16
EZB9H96	E 43 1841510	74630	29/05/2022	195,23	EZD7113	E 43 1841252	74550	29/05/2022	130,16
EZD9498	C 00 1085185	76331	26/05/2022	293,47	EZE3772	C 00 1082943	55500	24/05/2022	130,16
EZF1558	E 43 1845612	74550	28/05/2022	130,16	EZF4950	E 43 1844943	74550	28/05/2022	130,16
EZG1027	E 43 1845409	74550	28/05/2022	130,16	EZG5D70	E 43 1845046	60503	28/05/2022	293,47
EZG5D70	E 43 1845150	74630	28/05/2022	195,23	EZH1407	E 43 1845662	74630	28/05/2022	195,23
EZH6263	E 43 1841393	74550	29/05/2022	130,16	EZH8240	E 43 1845369	74550	28/05/2022	130,16
EZI7615	C 00 1085727	55500	25/05/2022	130,16	EZL5974	E 43 1844510	74550	28/05/2022	130,16
EZM4006	C 00 1068585	55500	23/05/2022	130,16	EZN9209	E 43 1844446	57463	28/05/2022	130,16
EZO7466	E 43 1841587	74550	29/05/2022	130,16	EZO7G89	E 43 1845864	74550	28/05/2022	130,16
EZT6759	E 43 1844801	74550	28/05/2022	130,16	EZU5203	C 00 1042708	60501	24/05/2022	293,47
EZZ0H39	E 43 1845454	74550	28/05/2022	130,16	EZZ1047	E 43 1840722	74550	29/05/2022	130,16
EZZ4F13	E 43 1840703	74550	29/05/2022	130,16	EZZ5684	E 43 1841516	74550	29/05/2022	130,16
EZZ9212	C 00 1068178	54521	25/05/2022	195,23	FAA4E16	C 00 1085625	51851	26/05/2022	195,23

FAA5G45	C 00 1090004	54283	18/05/2022	293,47	FAE5448	E 43 1845146	60503	28/05/2022	293,47
FAE6414	C 00 1085686	76332	26/05/2022	293,47	FAG4540	E 43 1845385	74550	28/05/2022	130,16
FAH0474	C 00 1068697	54600	25/05/2022	130,16	FAL6658	E 43 1845535	74550	28/05/2022	130,16
FAL8558	C 00 1068076	60330	24/05/2022	293,47	FAN2615	E 43 1844804	74550	28/05/2022	130,16
FAO3208	E 43 1841698	74630	29/05/2022	195,23	FAQ0735	E 43 1844385	57463	28/05/2022	130,16
FAR0331	C 00 1084818	53800	25/05/2022	130,16	FAS1137	E 43 1844547	60503	28/05/2022	293,47
FAT9281	E 43 1841364	74550	29/05/2022	130,16	FAW5185	E 43 1841729	74550	29/05/2022	130,16
FAW8630	E 43 1845100	60503	28/05/2022	293,47	FAX4091	E 43 1844899	60503	28/05/2022	293,47
FAZ5824	E 43 1845886	74550	28/05/2022	130,16	FBA0359	E 43 1845158	74630	28/05/2022	195,23
FBG8D70	E 43 1841290	74630	29/05/2022	195,23	FBI9221	E 43 1845869	74550	28/05/2022	130,16
FBI9221	E 43 1845716	74550	28/05/2022	130,16	FBJ1C47	E 43 1845523	74550	28/05/2022	130,16
FBK4A01	E 43 1845348	74630	28/05/2022	195,23	FBQ4E20	E 43 1845382	74550	28/05/2022	130,16
FBQ5561	C 00 1068189	55500	25/05/2022	130,16	FBQ5964	E 43 1845155	74630	28/05/2022	195,23
FBQ6109	E 43 1845374	74550	28/05/2022	130,16	FBQ7143	E 43 1844713	60503	28/05/2022	293,47
FBS6510	E 43 1845790	74550	28/05/2022	130,16	FBS9J26	E 43 1844507	74550	28/05/2022	130,16
FBU7I26	E 43 1841684	74550	29/05/2022	130,16	FBV0G46	E 43 1840423	60503	29/05/2022	293,47
FBX7683	E 43 1844960	74550	28/05/2022	130,16	FBX7A26	E 43 1844986	74550	28/05/2022	130,16
FCD0199	E 43 1844895	60503	28/05/2022	293,47	FCD8A35	E 43 1840655	74550	29/05/2022	130,16
FCD9A86	E 43 1844550	74550	28/05/2022	130,16	FCK8I06	E 43 1841316	74550	29/05/2022	130,16
FCM7C27	E 43 1845413	74550	28/05/2022	130,16	FCM9G19	E 43 1845617	74630	28/05/2022	195,23
FCN2E05	E 43 1844823	74550	28/05/2022	130,16	FCN9F13	E 43 1844374	57463	28/05/2022	130,16
FCN9F13	E 43 1844358	57463	28/05/2022	130,16	FCQ8C07	C 00 1068177	60174	25/05/2022	293,47
FCR0B49	E 43 1841692	74550	29/05/2022	130,16	FCR9B56	E 43 1845622	74550	28/05/2022	130,16
FCS3658	C 00 1096227	55411	24/05/2022	195,23	FCT6624	C 00 1116506	55500	26/05/2022	130,16
FCU9869	E 43 1845445	74630	28/05/2022	195,23	FCX3507	C 00 1085693	51851	26/05/2022	195,23
FCY9416	E 43 1845794	74550	28/05/2022	130,16	FCZ4B72	E 43 1845267	74550	28/05/2022	130,16
FDA2I26	E 43 1840759	60503	29/05/2022	293,47	FDC0115	E 43 1844822	74550	28/05/2022	130,16
FDD3539	C 00 1077940	54521	24/05/2022	195,23	FDH9177	C 00 1068232	55412	23/05/2022	195,23
FDJ7981	E 43 1845722	74630	28/05/2022	195,23	FDP9B11	C 00 1089370	60501	24/05/2022	293,47
FDR1280	E 43 1845855	74550	28/05/2022	130,16	FDR1395	C 00 880096	57380	25/05/2022	293,47
FDR8419	E 43 1840754	60503	29/05/2022	293,47	FDS0H47	E 43 1841618	74550	29/05/2022	130,16
FDT2808	P 00 841559	55500	29/05/2022	130,16	FDT5498	E 43 1845779	74710	28/05/2022	880,41
FDV6474	E 43 1845352	74550	28/05/2022	130,16	FDV7042	C 00 1127459	55500	27/05/2022	130,16
FDV7E34	E 43 1845631	74550	28/05/2022	130,16	FDV8973	C 00 1068242	55412	23/05/2022	195,23
FDV8G47	E 43 1845030	60503	28/05/2022	293,47	FEB4E69	E 43 1844944	74550	28/05/2022	130,16
FEF1573	E 43 1841636	74550	29/05/2022	130,16	FEF2829	E 43 1845723	74550	28/05/2022	130,16
FEF5B24	E 43 1845683	74630	28/05/2022	195,23	FEH5434	E 43 1840817	74550	29/05/2022	130,16
FEH8542	E 43 1845111	60503	28/05/2022	293,47	FEI9G88	E 43 1845134	60503	28/05/2022	293,47
FEJ1125	C 00 1068403	76331	14/05/2022	293,47	FEN9397	E 43 1845844	74550	28/05/2022	130,16
FEQ4416	E 43 1841503	74550	29/05/2022	130,16	FEQ7881	C 00 1085638	57380	24/05/2022	293,47
FER4466	C 00 998569	54521	26/05/2022	195,23	FES2H55	E 43 1845657	74550	28/05/2022	130,16
FES8250	E 43 1844648	60503	28/05/2022	293,47	FEU1D43	C 00 1068695	76331	23/05/2022	293,47
FEU2798	E 43 1841722	74630	29/05/2022	195,23	FEV6354	C 00 1085862	55413	24/05/2022	195,23
FEW6C04	E 43 1845737	74630	28/05/2022	195,23	FEY3469	C 00 1125091	55500	26/05/2022	130,16
FEY4960	E 43 1845219	74550	28/05/2022	130,16	FEY4D70	C 00 1048234	73662	26/05/2022	130,16
FEY4J14	E 43 1845828	74550	28/05/2022	130,16	FEZ6468	E 43 1844659	74550	28/05/2022	130,16
FFA3490	C 00 977159	57380	23/05/2022	293,47	FFA3997	E 43 1845420	74710	28/05/2022	880,41
FFG7391	C 00 1068185	55413	25/05/2022	195,23	FFI6704	E 43 1841654	74550	29/05/2022	130,16
FFL3686	C 00 1068215	55412	24/05/2022	195,23	FFM2532	E 43 1841803	74550	29/05/2022	130,16
FFN1272	E 43 1845629	74550	28/05/2022	130,16	FFP0H47	C 00 1068629	55500	15/05/2022	130,16
FFP1333	E 43 1845827	74550	28/05/2022	130,16	FFP2269	E 43 1845236	74550	28/05/2022	130,16
FFP3518	E 43 1841159	74550	29/05/2022	130,16	FFQ3497	E 43 1844503	74550	28/05/2022	130,16
FFR8C95	E 43 1845079	74550	28/05/2022	130,16	FFW2C45	E 43 1845798	74550	28/05/2022	130,16
FFX2656	E 43 1841497	74550	29/05/2022	130,16	FGC1575	E 43 1845321	74630	28/05/2022	195,23
FGD0375	E 43 1845082	74550	28/05/2022	130,16	FGE0734	E 43 1845074	60503	28/05/2022	293,47
FGE8E84	E 43 1844737	60503	28/05/2022	293,47	FGF0218	E 43 1844979	60503	28/05/2022	293,47
FGI3247	E 43 1845825	74550	28/05/2022	130,16	FGI5296	E 43 1845250	74550	28/05/2022	130,16
FGI5296	E 43 1845197	74550	28/05/2022	130,16	FGI9029	C 00 1125079	51851	26/05/2022	195,23
FGL3662	E 43 1841432	74550	29/05/2022	130,16	FGM8866	E 43 1844847	74550	28/05/2022	130,16
FGP5082	C 00 1068218	55412	24/05/2022	195,23	FGR5532	E 43 1845032	60503	28/05/2022	293,47
FGR5570	E 43 1845559	74550	28/05/2022	130,16	FGR7443	E 43 1845619	74550	28/05/2022	130,16
FGR7996	C 00 1124680	56900	24/05/2022	195,23	FGS8998	E 43 1845895	74550	28/05/2022	130,16
FGS9465	E 43 1831081	74550	20/05/2022	130,16	FGS9465	E 43 1831599	74710	20/05/2022	880,41
FGS9465	E 43 1827043	74550	18/05/2022	130,16	FGS9465	E 43 1824764	74550	16/05/2022	130,16
FGS9465	E 43 1824904	74630	17/05/2022	195,23	FGU9586	E 43 1845853	74630	28/05/2022	195,23
FGU9596	E 43 1844644	56732	28/05/2022	130,16	FGW0H53	E 43 1841202	74630	29/05/2022	195,23
FGW0H53	E 43 1845486	74550	28/05/2022	130,16	FGZ0850	E 43 1840441	60503	29/05/2022	293,47
FHB4845	C 00 1067163	55500	25/05/2022	130,16	FHD1772	C 00 1118608	54870	26/05/2022	195,23
FHD1772	C 00 1118609	73662	26/05/2022	130,16	FHG2724	C 00 998018	76331	26/05/2022	293,47
FHG2D74	C 00 1092393	76332	25/05/2022	293,47	FHG3906	C 00 880065	54522	25/05/2022	195,23
FHG3906	C 00 880060	54522	23/05/2022	195,23	FHG4007	E 43 1845481	74630	28/05/2022	195,23
FHG4359	E 43 1841402	74550	29/05/2022	130,16	FHG8495	E 43 1844778	60503	28/05/2022	293,47
FHG9550	E 43 1841348	74550	29/05/2022	130,16	FHH6C37	E 43 1845502	74550	28/05/2022	130,16
FHK6916	E 43 1845866	74630	28/05/2022	195,23	FHK8747	E 43 1845890	74550	28/05/2022	130,16
FHP4821	E 43 1844736	74550	28/05/2022	130,16	FHR1B03	C 00 1085857	55413	24/05/2022	195,23
FHT7G00	C 00 1083924	76332	23/05/2022	293,47	FHX0F72	C 00 1001654	53800	22/05/2022	130,16
FHX2208	C 00 880021	57380	23/05/2022	293,47	FHY5C72	E 43 1841125	74630	29/05/2022	195,23
FHZ0314	C 00 1116516	51852	26/05/2022	195,23	FHZ0758	C 00 1090014	57380	24/05/2022	293,47
FHZ2848	E 43 1844888	60503	28/05/2022	293,47	FIA3360	E 43 1845573	74550	28/05/2022	130,16
FIB6848	E 43 1845533	74550	28/05/2022	130,16	FIB7C21	C 00 1068217	55412	24/05/2022	195,23
FIF3E88	C 00 1063332	54521	25/05/2022	195,23	FIG9E45	E 43 1845169	74550	28/05/2022	130,16
FIH3967	E 43 1844887	60503	28/05/2022	293,47	FII1E43	E 43 1845069	74550	28/05/2022	130,16
FIJ1B08	E 43 1840816	74550	29/05/2022	130,16	FIJ4904	E 43 1845107	60503	28/05/2022	293,47
FIM1H24	E 43 1841169	74630	29/05/2022	195,23	FIP9E37	E 43 1845837	74630	28/05/2022	195,23
FIS1640	E 43 1844588	74550	28/05/2022	130,16	FIS2049	C 00 1000215	60501	23/05/2022	293,47
FIS4613	E 43 1844739	74630	28/05/2022	195,23	FIS7269	E 43 1844974	74550	28/05/2022	130,16
FIT3A95	E 43 1845289	74550	28/05/2022	130,16	FIU0J13	E 43 1845581	74550	28/05/2022	130,16
FIX0E95	E 43 1840704	74550	29/05/2022	130,16	FIX1E06	E 43 1845819	74550	28/05/2022	130,16
FIZ1675	C 00 1010167	54521	21/05/2022	195,23	FJA0780	C 00 1085598	76332	26/05/2022	293,47
FJA8J36	E 43 1844357	57463	28/05/2022	130,16	FJD1084	E 43 1844731	60503	28/05/2022	293,47
FJE3942	E 43 1845580	74550	28/05/2022	130,16	FJE5982	E 43 1845003	74550	28/05/2022	130,16
FJE9729	C 00 1083923	55680	23/05/2022	195,23	FJF8B88	E 43 1840851	74550	29/05/2022	130,16
FJI8397	E 43 1841648	74550	29/05/2022	130,16	FJJ4197	E 43 1845633	74550	28/05/2022	130,16
FJK0149	E 43 1845433	74550	28/05/2022	130,16	FJM0857	E 43 1845508	74550	28/05/2022	130,16
FJN7E91	E 43 1841138	74550	29/05/2022	130,16	FJN8I73	E 43 1840738	60503	29/05/2022	293,47
FJN9118	C 00 1068202	55412	24/05/2022	195,23	FJP4G03	E 43 1844575	60503	28/05/2022	293,47
FJR4148	E 43 1840521	74550	29/05/2022	130,16	FJR9D21	E 43 1844850	74550	28/05/2022	130,16
FJW1250	C 00 1125082	51851	26/05/2022	195,23	FJW1544	E 43 1844995	74550	28/05/2022	130,16
FJW1583	E 43 1845429	74550	28/05/2022	130,16	FJW1981	E 43 1845115	60503	28/05/2022	293,47
FJW3288	C 00 880503	57380	25/05/2022	293,47	FJW3713	E 43 1844600	60503	28/05/2022	293,47
FJW3I50	E 43 1840729	74550	29/05/2022	130,16	FJW3I50	C 00 1068190	54526	25/05/2022	195,23
FJZ7129	E 43 1841593	74630	29/05/2022	195,23	FKB5E83	E 43 1844370	57463	28/05/2022	130,16
FKE5C66	C 00 1102932	55500	23/05/2022	130,16	FKE5C66	C 00 1102933	56222	23/05/2022	88,38
FKF3B92	E 43 1845579	74550	28/05/2022	130,16	FKL5J13	E 43 1840935	74550	29/05/2022	130,16
FKM4333	E 43 1844797	74550	28/05/2022	130,16	FKM9G56	E 43 1845083	74550	28/05/2022	130,16
FKO1H04	E 43 1840832	74550	29/05/2022	130,16	FKO2127	C 00 1068211	55500	24/05/2022	130,16
FKO5783	E 43 1845013	74550	28/05/2022	130,16	FKO7D59	E 43 1841461	74630	29/05/2022	195,23
FKR7211	E 43 1845147	74550	28/05/2022	130,16	FKR9078	C 00 1127457	55500	27/05/2022	130,16
FKR9G09	C 00 855985	51851	23/05/2022	195,23	FKT5932	E 43 1845287	74550	28/05/2022	130,16
FKU5D37	C 00 1048542	54527	24/05/2022	195,23	FKZ0827	E 43 1844818	74630	28/05/2022	195,23
FKZ0960	E 43 1845870	74550	28/05/2022	130,16	FKZ1959	C 00 1068134	60412	23/05/2022	195,23
FKZ1E74	E 43 1845232	74550	28/05/2022	130,16	FKZ5329	E 43 1845627	74550	28/05/2022	130,16
FKZ9024	E 43 1845863	74550	28/05/2022	130,16	FLG4934	C 00 880084	60412	23/05/2022	195,23
FLG9E75	E 43 1844622	74550	28/05/2022	130,16	FLI2332	E 43 1844399	60503	28/05/2022	293,47
FLI5H10	C 00 1068148	55500	23/05/2022	130,16	FLI5I18	E 43 1845459	74550	28/05/2022	130,16
FLI9432	E 43 1845033	60503	28/05/2022	293,47	FLJ0764	C 00 880014	57380	23/05/2022	293,47
FLJ0J89	E 43 1844873	74550	28/05/2022	130,16	FLJ0J89	E 43 1845680	74550	28/05/2022	130,16
FLJ0J89	E 43 1845888	74550	28/05/2022	130,16	FLK8467	C 00 1127105	51851	26/05/2022	195,23
FLL3I02	E 43 1840457	74550	29/05/2022	130,16	FLM1297	E 43 1834095	74630	23/05/2022	195,23
FLM1375	E 43 1845325	74550	28/05/2022	130,16	FLN2338	E 43 1845365	74550	28/05/2022	130,16
FLN3449	C 00 1127403	55500	26/05/2022	130,16	FLN3G91	E 43 1844564	60503	28/05/2022	293,47
FLN5907	E 43 1845503	74550	28/05/2022	130,16	FLN9I40	C 00 1068083	60330	24/05/2022	293,47

FLQ3D28	E 43 1845800	74630	28/05/2022	195,23	FLQ5603	C 00 1068246	55500	24/05/2022	130,16
FLT2B13	C 00 1068166	60501	24/05/2022	293,47	FLW4414	C 00 1080113	55500	24/05/2022	130,16
FLY0C16	E 43 1845417	74550	28/05/2022	130,16	FLY3A18	C 00 1080141	54521	26/05/2022	195,23
FMA0092	E 43 1845854	74630	28/05/2022	195,23	FMA5765	E 43 1845405	74550	28/05/2022	130,16
FMA6862	C 00 1054906	60501	24/05/2022	293,47	FMA6862	C 00 1054905	57200	24/05/2022	195,23
FMB9408	E 43 1845842	74630	28/05/2022	195,23	FMD7B81	E 43 1841440	74550	29/05/2022	130,16
FMF3I86	E 43 1841233	74550	29/05/2022	130,16	FMF4617	E 43 1841575	74630	29/05/2022	195,23
FMF5986	C 00 1085685	51851	26/05/2022	195,23	FMG1A95	C 00 1125089	55500	26/05/2022	130,16
FMM8C66	E 43 1845120	60503	28/05/2022	293,47	FMN9926	E 43 1844816	74550	28/05/2022	130,16
FMO0854	E 43 1841168	74550	29/05/2022	130,16	FMO5659	C 00 1068147	55500	23/05/2022	130,16
FMP1479	E 43 1845316	74550	28/05/2022	130,16	FMP6H34	E 43 1844500	74550	28/05/2022	130,16
FMQ4G57	E 43 1844780	60503	28/05/2022	293,47	FMS9385	E 43 1845498	74550	28/05/2022	130,16
FMT5228	E 43 1840666	60503	29/05/2022	293,47	FMV0800	E 43 1841029	74710	29/05/2022	880,41
FMW1454	C 00 880064	53800	25/05/2022	130,16	FNA6929	C 00 1085704	55500	26/05/2022	130,16
FNC5656	E 43 1841541	74630	29/05/2022	195,23	FNC7354	E 43 1845556	74630	28/05/2022	195,23
FND8898	E 43 1845268	74550	28/05/2022	130,16	FND9544	E 43 1845475	74550	28/05/2022	130,16
FNF9877	C 00 1068237	55412	23/05/2022	195,23	FNH8131	E 43 1841469	74550	29/05/2022	130,16
FNI3H08	E 43 1845563	74550	28/05/2022	130,16	FNI4945	E 43 1845735	74550	28/05/2022	130,16
FNI6D74	E 43 1841311	74550	29/05/2022	130,16	FNL4567	E 43 1845833	74550	28/05/2022	130,16
FNR3J71	E 43 1845885	74710	28/05/2022	880,41	FNR4651	E 43 1845688	74630	28/05/2022	195,23
FNR7I42	E 43 1845874	74630	28/05/2022	195,23	FNS4298	E 43 1844492	74550	28/05/2022	130,16
FNV1314	C 00 1048229	60501	24/05/2022	293,47	FNV1314	C 00 1048230	58196	24/05/2022	880,41
FNV7B74	C 00 1034012	54527	24/05/2022	195,23	FNX4164	C 00 1068132	54521	23/05/2022	195,23
FNX9514	C 00 1127453	55500	27/05/2022	130,16	FOB4F41	E 43 1844745	60503	28/05/2022	293,47
FOB8H01	E 43 1845859	74550	28/05/2022	130,16	FOC7386	C 00 1068210	55412	24/05/2022	195,23
FOE6538	E 43 1845483	74630	28/05/2022	195,23	FOG5966	E 43 1845626	74550	28/05/2022	130,16
FOH1028	E 43 1845337	74550	28/05/2022	130,16	FOI6G76	C 00 1085990	73662	26/05/2022	130,16
FOM2E68	C 00 1102934	70561	25/05/2022	293,47	FOO1923	E 43 1841527	74630	29/05/2022	195,23
FOO2571	E 43 1845435	74550	28/05/2022	130,16	FOO9F59	C 00 1127103	76332	24/05/2022	293,47
FOR7J88	C 00 1085497	76332	23/05/2022	293,47	FOU1G35	E 43 1841540	74630	29/05/2022	195,23
FOU7233	C 00 1127463	55500	27/05/2022	130,16	FOV6798	C 00 1068233	55412	23/05/2022	195,23
FOX4220	C 00 880012	57380	23/05/2022	293,47	FOY4I61	E 43 1845796	74550	28/05/2022	130,16
FOZ0523	E 43 1845644	74550	28/05/2022	130,16	FOZ0C39	E 43 1845272	74550	28/05/2022	130,16
FOZ4294	C 00 1068026	54600	24/05/2022	130,16	FOZ7344	E 43 1845419	74550	28/05/2022	130,16
FPB4I25	E 43 1841439	74550	29/05/2022	130,16	FPB5425	E 43 1845865	74550	28/05/2022	130,16
FPB8885	E 43 1845205	74550	28/05/2022	130,16	FPF2I86	E 43 1844581	74550	28/05/2022	130,16
FPF8J15	C 00 1085989	73662	26/05/2022	130,16	FPK5H89	E 43 1841131	74550	29/05/2022	130,16
FPM7G38	E 43 1845271	74550	28/05/2022	130,16	FPN9H42	E 43 1845263	74550	28/05/2022	130,16
FPO5J45	P 00 843949	55500	29/05/2022	130,16	FPO9368	C 00 1068205	55412	24/05/2022	195,23
FPR7747	E 43 1845826	74550	28/05/2022	130,16	FPT5894	E 43 1845450	74550	28/05/2022	130,16
FPU7437	C 00 1116515	54870	26/05/2022	195,23	FPY0186	E 43 1844779	60503	28/05/2022	293,47
FPY3995	C 00 1068082	60330	24/05/2022	293,47	FQA1844	E 43 1828338	74550	19/05/2022	130,16
FQA1844	E 43 1835855	74630	24/05/2022	195,23	FQF7583	E 43 1845473	74630	28/05/2022	195,23
FQG3178	C 00 1085132	51851	26/05/2022	195,23	FQG8419	E 43 1845496	74630	28/05/2022	195,23
FQI7633	E 43 1845537	74550	28/05/2022	130,16	FQJ4E01	C 00 1127405	55500	26/05/2022	130,16
FQK0J57	E 43 1845831	74550	28/05/2022	130,16	FQM5285	E 43 1841336	74550	29/05/2022	130,16
FQM5285	E 43 1841697	74550	29/05/2022	130,16	FQN4A67	E 43 1845517	74550	28/05/2022	130,16
FQN8D75	C 00 1085642	60501	24/05/2022	293,47	FQO6B60	E 43 1845557	74550	28/05/2022	130,16
FQP9275	E 43 1845681	74550	28/05/2022	130,16	FQT0454	P 00 841546	75870	29/05/2022	293,47
FQT4F87	E 43 1841533	74630	29/05/2022	195,23	FQU2C31	E 43 1845227	74630	28/05/2022	195,23
FQU7233	E 43 1845667	74550	28/05/2022	130,16	FQX8445	E 43 1844437	74550	28/05/2022	130,16
FQY0I12	E 43 1844709	60503	28/05/2022	293,47	FQY6368	E 43 1844651	60503	28/05/2022	293,47
FQY8761	C 00 1068138	60501	23/05/2022	293,47	FRA9289	E 43 1841240	74550	29/05/2022	130,16
FRB7813	C 00 786921	55500	24/05/2022	130,16	FRC7207	C 00 1048233	53800	26/05/2022	130,16
FRF2148	E 43 1841101	74550	29/05/2022	130,16	FRJ5D55	E 43 1845757	74550	28/05/2022	130,16
FRJ7814	C 00 1077949	51930	24/05/2022	293,47	FRK6420	C 00 1068630	55500	26/05/2022	130,16
FRK9506	E 43 1845168	74550	28/05/2022	130,16	FRL3J24	E 43 1841453	74550	29/05/2022	130,16
FRM6E78	E 43 1845883	74550	28/05/2022	130,16	FRP2748	E 43 1844699	60503	28/05/2022	293,47
FRQ0151	C 00 1077944	64910	19/05/2022	88,38	FRQ5144	E 43 1845666	74550	28/05/2022	130,16
FRQ5144	E 43 1845524	74550	28/05/2022	130,16	FRR4034	C 00 1085135	73662	26/05/2022	130,16
FRS9A92	E 43 1845889	74550	28/05/2022	130,16	FRU8774	C 00 880524	60412	25/05/2022	195,23
FRV1B01	E 43 1840180	60503	29/05/2022	293,47	FRV7491	E 43 1844660	74550	28/05/2022	130,16
FRX9B57	E 43 1841704	74630	29/05/2022	195,23	FSA9266	E 43 1841683	74550	29/05/2022	130,16
FSB4D77	C 00 966200	57380	26/05/2022	293,47	FSC8821	C 00 880025	57380	23/05/2022	293,47
FSF2034	E 43 1845457	74550	28/05/2022	130,16	FSF5059	E 43 1845877	74550	28/05/2022	130,16
FSG9G28	E 43 1844815	74630	28/05/2022	195,23	FSG9G28	E 43 1845260	74630	28/05/2022	195,23
FSJ7665	E 43 1845062	74550	28/05/2022	130,16	FSL2F53	E 43 1841369	74550	29/05/2022	130,16
FSL3D42	E 43 1845456	74550	28/05/2022	130,16	FSL4547	E 43 1840887	74630	29/05/2022	195,23
FSM6681	C 00 1068182	55500	25/05/2022	130,16	FSP3875	C 00 1085558	52070	25/05/2022	88,38
FSR8159	C 00 880008	57380	23/05/2022	293,47	FSS7066	E 43 1844843	60503	28/05/2022	293,47
FSU4A78	E 43 1845259	74550	28/05/2022	130,16	FSV2053	E 43 1845217	74550	28/05/2022	130,16
FSZ7107	E 43 1844799	74550	28/05/2022	130,16	FTA6287	E 43 1845520	74550	28/05/2022	130,16
FTC2211	E 43 1840331	60503	29/05/2022	293,47	FTF9643	C 00 1077874	54521	24/05/2022	195,23
FTG1997	E 43 1845720	74550	28/05/2022	130,16	FTG3332	C 00 1084815	54521	25/05/2022	195,23
FTI4B30	E 43 1840434	74550	29/05/2022	130,16	FTL6H62	E 43 1844653	60503	28/05/2022	293,47
FTN2270	E 43 1845446	74630	28/05/2022	195,23	FTN8222	E 43 1845665	74550	28/05/2022	130,16
FTO5C74	E 43 1844793	74550	28/05/2022	130,16	FTR2B81	C 00 1085853	55500	24/05/2022	130,16
FTR3053	E 43 1841746	74630	29/05/2022	195,23	FTS8198	E 43 1844689	74630	28/05/2022	195,23
FTV5E30	C 00 1048227	76332	24/05/2022	293,47	FUE4C56	C 00 1081038	60412	24/05/2022	195,23
FUG2520	C 00 1124581	55250	23/05/2022	130,16	FUJ9F62	E 43 1845076	74550	28/05/2022	130,16
FUM3967	E 43 1845108	60503	28/05/2022	293,47	FUM5H18	E 43 1845106	60503	28/05/2022	293,47
FUO6G13	E 43 1845632	74550	28/05/2022	130,16	FUP5012	C 00 1036516	51851	23/05/2022	195,23
FUV4A46	C 00 1085927	55500	23/05/2022	130,16	FUW0D33	E 43 1840125	60503	29/05/2022	293,47
FUZ2632	E 43 1845415	74630	28/05/2022	195,23	FVA0549	E 43 1844738	74550	28/05/2022	130,16
FVA7E04	E 43 1841343	74550	29/05/2022	130,16	FVC0058	E 43 1845583	74550	28/05/2022	130,16
FVF7I40	C 00 880061	54522	23/05/2022	195,23	FVF9306	E 43 1841420	74550	29/05/2022	130,16
FVH3706	E 43 1845439	74550	28/05/2022	130,16	FVJ1C15	E 43 1845792	74550	28/05/2022	130,16
FVJ6938	E 43 1844722	74550	28/05/2022	130,16	FVM2A41	E 43 1840647	74550	29/05/2022	130,16
FVM2I62	E 43 1845240	74550	28/05/2022	130,16	FVP0130	E 43 1845805	74550	28/05/2022	130,16
FVT6135	E 43 1845706	74550	28/05/2022	130,16	FVU5055	C 00 1084106	54010	26/05/2022	195,23
FVV0048	E 43 1845506	74550	28/05/2022	130,16	FVV0D81	P 00 841553	55500	29/05/2022	130,16
FVW1807	C 00 1077803	55500	24/05/2022	130,16	FVX5A82	E 43 1845636	74550	28/05/2022	130,16
FVX7G28	E 43 1845868	74550	28/05/2022	130,16	FVZ9387	E 43 1840408	60503	29/05/2022	293,47
FWB8055	E 43 1844704	60503	28/05/2022	293,47	FWC0C93	E 43 1840571	74550	29/05/2022	130,16
FWD8C85	E 43 1841273	74550	29/05/2022	130,16	FWE4875	C 00 1116505	51851	26/05/2022	195,23
FWG3608	C 00 1085861	55500	24/05/2022	130,16	FWG5648	E 43 1845244	74550	28/05/2022	130,16
FWK0226	E 43 1840801	74550	29/05/2022	130,16	FWN2J72	E 43 1841772	74550	29/05/2022	130,16
FWO3G90	C 00 1124676	54870	24/05/2022	195,23	FWP5578	E 43 1845448	74550	28/05/2022	130,16
FWP5F91	P 00 840400	55500	29/05/2022	130,16	FWR4F48	E 43 1845849	74550	28/05/2022	130,16
FWR7386	E 43 1845482	74550	28/05/2022	130,16	FWS9D17	E 43 1845362	74550	28/05/2022	130,16
FWU1377	C 00 998570	59591	26/05/2022	1.467,35	FWW0909	E 43 1845679	74550	28/05/2022	130,16
FWX9A62	C 00 1085644	55500	24/05/2022	130,16	FWY5786	E 43 1845785	74630	28/05/2022	195,23
FXG9239	E 43 1845343	74630	28/05/2022	195,23	FXH0H94	E 43 1845099	74550	28/05/2022	130,16
FXM9325	E 43 1840163	74550	29/05/2022	130,16	FXN6A07	E 43 1841433	74550	29/05/2022	130,16
FXP5972	E 43 1841310	74550	29/05/2022	130,16	FXR0568	E 43 1841592	74550	29/05/2022	130,16
FXZ3756	C 00 1032929	54521	14/05/2022	195,23	FXZ3756	C 00 1032930	65300	14/05/2022	195,23
FXZ3756	C 00 1032931	51851	15/05/2022	195,23	FYB7E97	E 43 1844463	57463	28/05/2022	130,16
FYD2H52	E 43 1845065	74550	28/05/2022	130,16	FYD3D94	E 43 1841246	74550	29/05/2022	130,16
FYD8J93	E 43 1845389	74550	28/05/2022	130,16	FYD9105	E 43 1845884	74550	28/05/2022	130,16
FYE9258	E 43 1844649	60503	28/05/2022	293,47	FYI9781	E 43 1844787	60503	28/05/2022	293,47
FYJ5B96	E 43 1844788	60503	28/05/2022	293,47	FYM6781	E 43 1841108	74550	29/05/2022	130,16
FYN8887	C 00 1085641	55500	24/05/2022	130,16	FYN9004	C 00 1068081	60330	24/05/2022	293,47
FYO0673	C 00 880023	60412	23/05/2022	195,23	FYQ9222	E 43 1845497	74550	28/05/2022	130,16
FYQ9222	E 43 1845499	74550	28/05/2022	130,16	FYR3E88	C 00 1127404	55500	26/05/2022	130,16
FYS7595	P 00 841573	55500	29/05/2022	130,16	FYT2I52	E 43 1845709	74550	28/05/2022	130,16
FYT5I53	E 43 1840596	74550	29/05/2022	130,16	FYU9C77	E 43 1845772	74630	28/05/2022	195,23
FYV1G47	E 43 1845661	74550	28/05/2022	130,16	FYV3201	E 43 1845009	74550	28/05/2022	130,16
FYV8G22	C 00 1125092	55500	26/05/2022	130,16	FYW7B18	C 00 1094053	58196	26/05/2022	880,41
FYZ1E58	E 43 1845780	74550	28/05/2022	130,16	FZA4257	C 00 1085590	76332	26/05/2022	293,47
FZD2395	E 43 1840117	60503	29/05/2022	293,47	FZF0D48	E 43 1844623	60503	28/05/2022	293,47
FZJ2F54	C 00 1092394	76332	26/05/2022	293,47	FZL0387	E 43 1845822	74630	28/05/2022	195,23
FZP1904	E 43 1841329	74550	29/05/2022	130,16	FZP4G90	C 00 1068167	54521	24/05/2022	195,23

FZT4770	E 43 1841212	74550	29/05/2022	130,16	FZU5J11	E 43 1840972	74550	29/05/2022	130,16
FZU9810	C 00 1089368	60501	20/05/2022	293,47	FZV7E37	E 43 1845620	74550	28/05/2022	130,16
FZW1A37	C 00 951913	57380	26/05/2022	293,47	FZX6383	E 43 1840833	74550	29/05/2022	130,16
GAA2I22	C 00 1080116	55500	24/05/2022	130,16	GAA8H26	E 43 1845105	60503	28/05/2022	293,47
GAB1224	E 43 1841659	74550	29/05/2022	130,16	GAB3067	E 43 1844981	74550	28/05/2022	130,16
GAF0126	E 43 1845449	74550	28/05/2022	130,16	GAF0A53	E 43 1844996	74550	28/05/2022	130,16
GAF2587	C 00 1073547	55411	23/05/2022	195,23	GAG5870	C 00 1077805	55500	24/05/2022	130,16
GAG6858	C 00 1080114	55500	24/05/2022	130,16	GAJ8D78	E 43 1845525	74710	28/05/2022	880,41
GAL3784	C 00 1085691	76332	26/05/2022	293,47	GAO9961	C 00 1068214	55412	24/05/2022	195,23
GAR2304	E 43 1845587	74550	28/05/2022	130,16	GAS0F92	E 43 1840500	74550	29/05/2022	130,16
GAS0F92	E 43 1844668	74550	28/05/2022	130,16	GAV7G35	E 43 1841547	74630	29/05/2022	195,23
GAZ7377	E 43 1845208	74550	28/05/2022	130,16	GBA6G39	E 43 1841066	74550	29/05/2022	130,16
GBB0E27	E 43 1844392	60503	28/05/2022	293,47	GBF9B32	C 00 1118610	73662	26/05/2022	130,16
GBH6043	E 43 1845784	74630	28/05/2022	195,23	GBK0797	C 00 1125049	72340	24/05/2022	130,16
GBN3426	C 00 880523	57380	25/05/2022	293,47	GBO7800	E 43 1840986	60503	29/05/2022	293,47
GBQ0J74	E 43 1841447	74550	29/05/2022	130,16	GBR2659	C 00 880024	57380	23/05/2022	293,47
GBS0639	E 43 1844807	74630	28/05/2022	195,23	GBS8G83	C 00 1080140	73662	26/05/2022	130,16
GBZ1C12	E 43 1844872	74630	28/05/2022	195,23	GCA0837	C 00 1068409	55680	14/05/2022	195,23
GCE5J93	E 43 1845536	74550	28/05/2022	130,16	GCF0026	E 43 1840775	74550	29/05/2022	130,16
GCF0H28	C 00 1085856	55920	24/05/2022	130,16	GCH1B95	E 43 1845440	56732	28/05/2022	130,16
GCH5A53	E 43 1844776	60503	28/05/2022	293,47	GCH7987	C 00 1068240	55412	23/05/2022	195,23
GCI5C85	C 00 1068077	60330	24/05/2022	293,47	GCL6J16	E 43 1841624	74630	29/05/2022	195,23
GCM4678	C 00 1125060	55500	23/05/2022	130,16	GCO6A23	C 00 880505	57380	25/05/2022	293,47
GCP8B25	E 43 1845239	74550	28/05/2022	130,16	GCS9226	E 43 1845652	74550	28/05/2022	130,16
GCT7733	C 00 1016886	60501	26/05/2022	293,47	GCY7963	E 43 1845522	74550	28/05/2022	130,16
GDF9550	E 43 1841021	74550	29/05/2022	130,16	GDH0G37	E 43 1844641	56732	28/05/2022	130,16
GDJ1C74	E 43 1844380	57463	28/05/2022	130,16	GDM1553	C 00 1085632	72340	24/05/2022	130,16
GDM5689	E 43 1825254	75870	07/05/2022	293,47	GDP4D27	C 00 1077802	55500	24/05/2022	130,16
GDT8H21	E 43 1845318	74710	28/05/2022	880,41	GDU1992	E 43 1845732	74550	28/05/2022	130,16
GDX0575	E 43 1840760	60503	29/05/2022	293,47	GDX1I07	E 43 1841647	74630	29/05/2022	195,23
GDX9860	E 43 1845673	74550	28/05/2022	130,16	GDY8C77	E 43 1845599	74550	28/05/2022	130,16
GDZ2104	E 43 1844839	74550	28/05/2022	130,16	GDZ8H27	E 43 1841476	74710	29/05/2022	880,41
GED8A19	E 43 1840740	60503	29/05/2022	293,47	GED9494	E 43 1844827	74630	28/05/2022	195,23
GEI3H25	E 43 1844527	57463	28/05/2022	130,16	GEN6290	E 43 1845501	74550	28/05/2022	130,16
GEO3I83	C 00 1085640	55500	24/05/2022	130,16	GEP5894	C 00 1124583	55250	23/05/2022	130,16
GEQ8H15	C 00 880015	60412	23/05/2022	195,23	GET1006	E 43 1844597	60503	28/05/2022	293,47
GEU3F09	E 43 1841375	74550	29/05/2022	130,16	GEW6E98	E 43 1840232	74550	29/05/2022	130,16
GEX3C45	E 43 1840370	60503	29/05/2022	293,47	GEX8542	E 43 1841370	74550	29/05/2022	130,16
GEY2058	E 43 1845071	74550	28/05/2022	130,16	GEZ5A13	E 43 1844894	74550	28/05/2022	130,16
GFA4458	E 43 1845038	60503	28/05/2022	293,47	GFD8327	E 43 1844746	60503	28/05/2022	293,47
GFF3I74	E 43 1845286	74550	28/05/2022	130,16	GFF6E21	C 00 1116510	51851	26/05/2022	195,23
GFG4011	C 00 1060632	60412	15/05/2022	195,23	GFG7049	E 43 1841623	74550	29/05/2022	130,16
GFO6C58	C 00 1125085	73662	26/05/2022	130,16	GFQ3E50	E 43 1840276	60503	29/05/2022	293,47
GFR9J25	E 43 1841734	74550	29/05/2022	130,16	GFT3E28	E 43 1841735	74550	29/05/2022	130,16
GFT6H36	C 00 1085650	55500	24/05/2022	130,16	GFU9D29	E 43 1844408	60503	28/05/2022	293,47
GFX5A67	E 43 1845322	74550	28/05/2022	130,16	GGB1392	E 43 1841574	74630	29/05/2022	195,23
GGB1D37	E 43 1841747	74550	29/05/2022	130,16	GGE8092	E 43 1845434	74550	28/05/2022	130,16
GGF0183	E 43 1845247	74630	28/05/2022	195,23	GGG3G46	E 43 1840695	60503	29/05/2022	293,47
GGK3G19	E 43 1841037	74550	29/05/2022	130,16	GGK5J58	C 00 1080951	60501	22/05/2022	293,47
GGM8510	E 43 1845668	74710	28/05/2022	880,41	GGO6859	E 43 1841605	74550	29/05/2022	130,16
GGQ9468	C 00 1090011	57380	24/05/2022	293,47	GGS4628	E 43 1845366	74710	28/05/2022	880,41
GGS5194	E 43 1845238	74550	28/05/2022	130,16	GGT0G57	E 43 1841132	74630	29/05/2022	195,23
GGY8F39	C 00 1085500	76332	26/05/2022	293,47	GGZ2F96	E 43 1841067	74550	29/05/2022	130,16
GHA1J57	E 43 1845876	74550	28/05/2022	130,16	GHD0B42	E 43 1845477	74550	28/05/2022	130,16
GHF2A38	C 00 1077945	57380	19/05/2022	293,47	GHF7J46	E 43 1845768	74550	28/05/2022	130,16
GHJ4A06	E 43 1844579	74550	28/05/2022	130,16	GHL1I07	E 43 1840717	74550	29/05/2022	130,16
GHL6G37	E 43 1845839	74630	28/05/2022	195,23	GHO7006	E 43 1841425	74550	29/05/2022	130,16
GHP2147	E 43 1845851	74550	28/05/2022	130,16	GHQ9C97	E 43 1844773	60503	28/05/2022	293,47
GHW7I60	C 00 987749	57380	22/05/2022	293,47	GHX6757	E 43 1845034	60503	28/05/2022	293,47
GIB9J57	E 43 1845214	74550	28/05/2022	130,16	GIG6424	E 43 1841317	74550	29/05/2022	130,16
GIH2895	C 00 1068195	55411	26/05/2022	195,23	GIH6C75	P 00 839247	55500	29/04/2022	130,16
GII0107	C 00 1085634	55920	24/05/2022	130,16	GII6H17	C 00 1011450	76332	23/05/2022	293,47
GIP2903	C 00 1068194	55500	25/05/2022	130,16	GIP7704	E 43 1845453	74550	28/05/2022	130,16
GIS3076	E 43 1841546	74550	29/05/2022	130,16	GIV4615	C 00 880087	60412	23/05/2022	195,23
GIV7808	E 43 1844763	74550	28/05/2022	130,16	GIV9920	E 43 1845836	74550	28/05/2022	130,16
GIX9J03	C 00 1124679	56900	24/05/2022	195,23	GJG2947	C 00 1085138	73662	26/05/2022	130,16
GJG3J27	C 00 1090015	58195	24/05/2022	880,41	GJK1329	E 43 1845243	74550	28/05/2022	130,16
GJK1329	E 43 1845276	74630	28/05/2022	195,23	GJK9425	E 43 1845018	74550	28/05/2022	130,16
GJL2058	E 43 1845070	74550	28/05/2022	130,16	GJL5639	C 00 1082942	55500	24/05/2022	130,16
GJO0C56	E 43 1844965	74550	28/05/2022	130,16	GJO7H95	E 43 1845298	74550	28/05/2022	130,16
GJP8A98	C 00 1085701	76332	26/05/2022	293,47	GJS6F77	E 43 1845360	74550	28/05/2022	130,16
GJT0221	C 00 1084724	73662	17/05/2022	130,16	GJZ3031	C 00 880509	57380	25/05/2022	293,47
GKA6D65	C 00 1068206	55412	24/05/2022	195,23	GKE9D95	E 43 1841258	74550	29/05/2022	130,16
GKG0376	E 43 1840787	74550	29/05/2022	130,16	GKH7J74	C 00 1085134	51851	24/05/2022	195,23
GKJ3J70	C 00 1048544	54527	26/05/2022	195,23	GKO5048	C 00 880521	55500	25/05/2022	130,16
GQW6400	E 43 1841272	74550	29/05/2022	130,16	GSD3759	E 43 1845225	74630	28/05/2022	195,23
GSO6355	E 43 1840808	74550	29/05/2022	130,16	GSO6355	E 43 1840852	74710	29/05/2022	880,41
GTC0579	E 43 1844946	60503	28/05/2022	293,47	GTI7D56	E 43 1845016	74550	28/05/2022	130,16
GVT2864	C 00 1068141	55500	23/05/2022	130,16	GWH4183	C 00 1068186	55500	25/05/2022	130,16
GWQ3883	E 43 1845395	60503	28/05/2022	293,47	GXQ8593	E 43 1844662	74550	28/05/2022	130,16
GYS8057	C 00 1077941	55500	19/05/2022	130,16	GYY4G40	E 43 1834146	74710	23/05/2022	880,41
HAA9C47	C 00 1001653	54521	24/05/2022	195,23	HAL5H13	C 00 880089	57380	23/05/2022	293,47
HAU0109	E 43 1845643	74550	28/05/2022	130,16	HAX4111	C 00 1125080	55680	26/05/2022	195,23
HBH9204	E 43 1840243	74550	29/05/2022	130,16	HCQ0235	C 00 1077942	55500	19/05/2022	130,16
HCS2C04	E 43 1840973	74550	29/05/2022	130,16	HCV3954	E 43 1844565	60503	28/05/2022	293,47
HCV3954	E 43 1844566	60503	28/05/2022	293,47	HDH5F93	E 43 1845026	60503	28/05/2022	293,47
HEH3B73	E 43 1844769	60503	28/05/2022	293,47	HER3J43	C 00 1016885	57970	26/05/2022	2.934,70
HES2J84	C 00 1068627	55500	13/05/2022	130,16	HFF2989	E 43 1845349	74550	28/05/2022	130,16
HGB6D35	E 43 1845206	74550	28/05/2022	130,16	HGO9422	E 43 1845164	74550	28/05/2022	130,16
HGP2E69	E 43 1844983	74630	28/05/2022	195,23	HHJ5A17	E 43 1845850	74550	28/05/2022	130,16
HHR7890	C 00 1090013	54521	24/05/2022	195,23	HHR7890	C 00 1090012	55500	24/05/2022	130,16
HHX8I35	C 00 1063270	73662	26/05/2022	130,16	HIG2J09	E 43 1845124	60503	28/05/2022	293,47
HIM7G08	E 43 1844621	60503	28/05/2022	293,47	HIP2436	E 43 1840553	74550	29/05/2022	130,16
HIV0F80	E 43 1845060	74550	28/05/2022	130,16	HJP2338	C 00 1085181	55413	26/05/2022	195,23
HKC6867	E 43 1844716	60503	28/05/2022	293,47	HKK3232	E 43 1845160	74550	28/05/2022	130,16
HKP3636	E 43 1840711	60503	29/05/2022	293,47	HKU7197	E 43 1844640	60503	28/05/2022	293,47
HLB5I08	E 43 1845199	74550	28/05/2022	130,16	HLT9178	C 00 1127136	51851	26/05/2022	195,23
HMZ1973	E 43 1845159	74550	28/05/2022	130,16	HNC8563	E 43 1841355	74630	29/05/2022	195,23
HNP5963	E 43 1841408	74550	29/05/2022	130,16	HNT9D96	E 43 1845671	74630	28/05/2022	195,23
HNX1B17	E 43 1845659	74550	28/05/2022	130,16	HOA5422	C 00 1084578	76842	23/05/2022	130,16
HPQ6890	E 43 1845314	74630	28/05/2022	195,23	HSE1156	E 43 1844413	60503	28/05/2022	293,47
HTD1224	E 43 1844583	60503	28/05/2022	293,47	IAD9I90	C 00 1127134	55500	26/05/2022	130,16
ILL7842	C 00 1127106	76332	26/05/2022	293,47	IMI8657	C 00 1124585	55250	23/05/2022	130,16
IOQ1F39	C 00 1075837	58196	23/05/2022	880,41	IOS8505	C 00 1116509	55500	26/05/2022	130,16
IOT1878	E 43 1844766	60503	28/05/2022	293,47	IOT1878	E 43 1844883	60503	28/05/2022	293,47
IOY8016	E 43 1845392	60503	28/05/2022	293,47	IQE3396	E 43 1845616	74550	28/05/2022	130,16
IUC1G72	E 43 1819297	74710	13/05/2022	880,41	IVW9630	E 43 1845726	74630	28/05/2022	195,23
IXD7504	C 00 1127462	55500	27/05/2022	130,16	IXJ1C50	E 43 1841686	74630	29/05/2022	195,23
IYC7F97	C 00 1010101	57200	22/05/2022	195,23	IZK2003	C 00 1084468	51930	25/05/2022	293,47
IZV2A51	C 00 1018058	55500	25/05/2022	130,16	JAR8B60	E 43 1841508	74630	29/05/2022	195,23
JBD4C58	C 00 1001560	55500	06/05/2022	130,16	JEI4A07	C 00 1068234	55412	23/05/2022	195,23
JFN8398	E 43 1840560	74550	29/05/2022	130,16	JHP5J18	C 00 880019	60412	23/05/2022	195,23
JHP5J18	C 00 880018	57380	23/05/2022	293,47	JKC6737	C 00 1085683	76332	26/05/2022	293,47
JKE2778	E 43 1845373	74550	28/05/2022	130,16	JKE7A02	E 43 1841717	74550	29/05/2022	130,16
JLJ9171	E 43 1844852	74550	28/05/2022	130,16	JLM6543	E 43 1845742	74550	28/05/2022	130,16
JMN4897	C 00 1085702	60501	26/05/2022	293,47	JOF2681	E 43 1845795	74550	28/05/2022	130,16
JQH1212	C 00 1068632	55680	26/05/2022	195,23	JRX1457	E 43 1845786	74550	28/05/2022	130,16
JSS2842	E 43 1844520	57463	28/05/2022	130,16	JTU4E79	C 00 879208	54521	19/05/2022	195,23
JXG5005	E 43 1840627	74550	29/05/2022	130,16	JZD6J46	E 43 1845773	56732	28/05/2022	130,16
JZK8350	E 43 1845861	74550	28/05/2022	130,16	KDZ6040	C 00 1068220	73662	25/05/2022	130,16
KEV6663	E 43 1844694	60503	28/05/2022	293,47	KLB4003	E 43 1845212	74550	28/05/2022	130,16
KMY5424	C 00 1081130	55250	24/05/2022	130,16	KNW2073	C 00 880564	51851	24/05/2022	195,23

KOD4D79	E 43 1845803	74550	28/05/2022	130,16	KPC9506	E 43 1845532	74550	28/05/2022	130,16
KPL5056	E 43 1845191	74550	28/05/2022	130,16	KRF0282	E 43 1845462	74550	28/05/2022	130,16
KRI1F25	E 43 1845277	74550	28/05/2022	130,16	KRO2G64	E 43 1845264	74630	28/05/2022	195,23
KRR2766	E 43 1844784	60503	28/05/2022	293,47	KRU1157	E 43 1844598	60503	28/05/2022	293,47
KWK1780	E 43 1844390	57463	28/05/2022	130,16	KXF3351	E 43 1844966	74550	28/05/2022	130,16
KYX3053	E 43 1844860	60503	28/05/2022	293,47	KZB5038	E 43 1844545	60503	28/05/2022	293,47
LAB5D84	C 00 1032936	51851	26/05/2022	195,23	LCE4980	C 00 1090007	54870	22/05/2022	195,23
LKI2872	E 43 1844445	57463	28/05/2022	130,16	LOG4098	E 43 1844577	60503	28/05/2022	293,47
LOO7283	E 43 1845832	74550	28/05/2022	130,16	LOP9842	C 00 1054476	54525	25/05/2022	195,23
LPE0C53	E 43 1844720	60503	28/05/2022	293,47	LQG4041	E 43 1845529	74550	28/05/2022	130,16
LRH4112	E 43 1840419	60503	29/05/2022	293,47	LTY1D89	E 43 1841448	74550	29/05/2022	130,16
LUY9J26	C 00 1073541	55413	23/05/2022	195,23	LVA3285	C 00 1068183	55680	25/05/2022	195,23
MFX7052	C 00 1080747	57380	25/05/2022	293,47	MHL1F95	E 43 1845867	74550	28/05/2022	130,16
MLE1681	C 00 759450	55500	24/05/2022	130,16	MNC1839	E 43 1840544	74550	29/05/2022	130,16
MPV6371	E 43 1844360	57463	28/05/2022	130,16	MQZ4C55	C 00 1085202	51852	26/05/2022	195,23
MRG6J74	E 43 1844371	57463	28/05/2022	130,16	MRK1I31	E 43 1840262	74550	29/05/2022	130,16
MSC6G96	E 43 1844782	60503	28/05/2022	293,47	MSF5J48	C 00 880097	60412	25/05/2022	195,23
MTA0E15	C 00 1068223	51851	25/05/2022	195,23	MXP1668	E 43 1844395	60503	28/05/2022	293,47
NFZ5543	E 43 1845324	74710	28/05/2022	880,41	NHJ2449	E 43 1845007	74550	28/05/2022	130,16
NLA8G69	E 43 1844675	74550	28/05/2022	130,16	NLY3205	C 00 1068221	51851	25/05/2022	195,23
NOH2726	E 43 1841427	74550	29/05/2022	130,16	NQH2H13	E 43 1845862	74550	28/05/2022	130,16
NRS2F73	C 00 1068143	55500	23/05/2022	130,16	NTL1D04	E 43 1844515	60503	28/05/2022	293,47
NUQ7J28	E 43 1845306	74550	28/05/2022	130,16	NXY2936	E 43 1845495	74550	28/05/2022	130,16
NXZ2B50	E 43 1795008	60503	28/04/2022	293,47	NXZ2B50	E 43 1795141	74630	28/04/2022	195,23
NYA3B41	C 00 1073545	55411	23/05/2022	195,23	NYH4603	E 43 1844735	60503	28/05/2022	293,47
NZP0D51	E 43 1844604	74550	28/05/2022	130,16	NZY5716	C 00 880063	53800	25/05/2022	130,16
OAT7710	E 43 1845024	60503	28/05/2022	293,47	OAU4352	E 43 1845279	74630	28/05/2022	195,23
OIG1485	C 00 1068228	55412	23/05/2022	195,23	OKQ2C69	E 43 1845820	74630	28/05/2022	195,23
OKX7115	C 00 1068405	51851	14/05/2022	195,23	OMB6E54	C 00 880016	57380	23/05/2022	293,47
OOF5189	E 43 1845331	74630	28/05/2022	195,23	OPL9G30	E 43 1844572	60503	28/05/2022	293,47
OPU2319	E 43 1844992	74550	28/05/2022	130,16	OPW2387	E 43 1844711	60503	28/05/2022	293,47
OQP4742	E 43 1844439	74550	28/05/2022	130,16	OQS6E11	E 43 1845154	74550	28/05/2022	130,16
OQS8C40	C 00 1127413	55500	26/05/2022	130,16	OQZ2H94	E 43 1845051	74550	28/05/2022	130,16
ORH8D09	E 43 1844614	60503	28/05/2022	293,47	ORI6I31	C 00 1068582	55500	23/05/2022	130,16
OSI6601	C 00 1085907	55500	23/05/2022	130,16	OSU8B06	E 43 1845195	74550	28/05/2022	130,16
OVN3436	C 00 1068198	55500	26/05/2022	130,16	OWD1222	C 00 1116508	55500	26/05/2022	130,16
OWU6913	C 00 1085908	55500	23/05/2022	130,16	OZM5D49	E 43 1840269	74550	29/05/2022	130,16
PCR2F10	E 43 1840823	74550	29/05/2022	130,16	PEQ9931	C 00 1068208	55412	24/05/2022	195,23
PER3H12	C 00 880007	60412	23/05/2022	195,23	PFF9B73	E 43 1844825	74550	28/05/2022	130,16
PFU0561	C 00 1068230	55412	23/05/2022	195,23	PGT9F15	E 43 1841265	74550	29/05/2022	130,16
PIH3J91	E 43 1844570	60503	28/05/2022	293,47	PKE3A00	E 43 1844730	60503	28/05/2022	293,47
PMA1C04	C 00 1073540	55413	23/05/2022	195,23	PQO4A74	E 43 1840317	60503	29/05/2022	293,47
PTK8H15	E 43 1844953	60503	28/05/2022	293,47	PUF1183	C 00 1068203	55412	24/05/2022	195,23
PUF3099	E 43 1841598	74550	29/05/2022	130,16	PUI7E91	E 43 1844752	60503	28/05/2022	293,47
PUM5881	C 00 1068012	55500	20/05/2022	130,16	PUU2G17	C 00 1125086	73662	26/05/2022	130,16
PUU3549	C 00 998016	76331	26/05/2022	293,47	PUY1D87	E 43 1845452	74550	28/05/2022	130,16
PVC1A75	C 00 1054477	54525	25/05/2022	195,23	PVF9D55	E 43 1844771	60503	28/05/2022	293,47
PVI0A49	C 00 1127461	55413	27/05/2022	195,23	PVN4H96	C 00 1090005	54526	20/05/2022	195,23
PVP1835	E 43 1844424	60503	28/05/2022	293,47	PVS3G21	C 00 1068201	55412	24/05/2022	195,23
PVU4807	C 00 1085930	55500	23/05/2022	130,16	PWA2884	C 00 1127135	51851	26/05/2022	195,23
PWH1383	E 43 1845504	74550	28/05/2022	130,16	PWL1C47	E 43 1845432	74550	28/05/2022	130,16
PWQ7211	E 43 1841160	74630	29/05/2022	195,23	PWR7995	E 43 1841673	74550	29/05/2022	130,16
PWV1344	C 00 1045276	76332	23/05/2022	293,47	PWY1393	E 43 1845466	74550	28/05/2022	130,16
PWZ1H06	E 43 1845047	60503	28/05/2022	293,47	PWZ5939	C 00 1085621	51851	26/05/2022	195,23
PXE2721	C 00 887599	60501	21/05/2022	293,47	PXK1125	E 43 1841780	74550	29/05/2022	130,16
PXK6B07	E 43 1844951	60503	28/05/2022	293,47	PXP1270	C 00 1073548	55500	23/05/2022	130,16
PXR3051	C 00 1048231	59670	24/05/2022	1.467,35	PXU7802	E 43 1845351	74550	28/05/2022	130,16
PXW6472	C 00 1085580	76332	23/05/2022	293,47	PXY2631	E 43 1845485	74550	28/05/2022	130,16
PXZ2059	E 43 1840897	74550	29/05/2022	130,16	PYA6485	E 43 1845202	74550	28/05/2022	130,16
PYC0057	C 00 1127411	55680	26/05/2022	195,23	PYH8774	E 43 1845817	74550	28/05/2022	130,16
PYK2C94	E 43 1841521	74630	29/05/2022	195,23	PYN5131	E 43 1845860	74550	28/05/2022	130,16
PYO8H95	C 00 1060634	55500	15/05/2022	130,16	PYQ9658	E 43 1845677	74550	28/05/2022	130,16
PYR2J37	C 00 1005295	76332	19/05/2022	293,47	PYS6052	E 43 1845223	74630	28/05/2022	195,23
PYS9378	E 43 1845346	74550	28/05/2022	130,16	PYT0907	E 43 1845463	74630	28/05/2022	195,23
PYU4725	E 43 1845660	74550	28/05/2022	130,16	PZA2027	E 43 1841788	74550	29/05/2022	130,16
PZD5G45	E 43 1845528	74630	28/05/2022	195,23	PZF0I69	E 43 1844900	60503	28/05/2022	293,47
PZH3H01	E 43 1845614	74550	28/05/2022	130,16	PZI2274	E 43 1845424	74550	28/05/2022	130,16
PZI6407	E 43 1845745	74550	28/05/2022	130,16	PZM6H83	C 00 880004	57380	23/05/2022	293,47
PZP1436	C 00 1085860	55500	24/05/2022	130,16	PZP7306	E 43 1845674	74550	28/05/2022	130,16
PZW0935	E 43 1845733	74550	28/05/2022	130,16	PZX6858	E 43 1840756	74550	29/05/2022	130,16
PZX8794	E 43 1844548	60503	28/05/2022	293,47	PZY7174	E 43 1840518	74550	29/05/2022	130,16
QAV9D81	C 00 1067164	51930	25/05/2022	293,47	QBJ9A74	E 43 1845605	74550	28/05/2022	130,16
QCT4A59	E 43 1845179	74550	28/05/2022	130,16	QHQ3012	E 43 1845606	74630	28/05/2022	195,23
QJJ9302	C 00 1090017	54870	24/05/2022	195,23	QJM0E51	C 00 1068129	60501	23/05/2022	293,47
QKI6B55	E 43 1845799	74630	28/05/2022	195,23	QKQ9C91	E 43 1845774	60503	28/05/2022	293,47
QLC1B87	E 43 1841559	74630	29/05/2022	195,23	QMQ1312	C 00 1068025	55500	23/05/2022	130,16
QMR4G74	E 43 1844829	74550	28/05/2022	130,16	QMT0I20	C 00 1085705	55500	26/05/2022	130,16
QMV5B50	C 00 1127408	55500	26/05/2022	130,16	QMX0561	C 00 1034011	54527	24/05/2022	195,23
QNE6D06	C 00 1077875	54521	24/05/2022	195,23	QNM2I86	C 00 1068248	55500	24/05/2022	130,16
QNN6C65	E 43 1845727	74630	28/05/2022	195,23	QNO4J65	E 43 1845512	74630	28/05/2022	195,23
QNP9C15	E 43 1845655	74550	28/05/2022	130,16	QNR0519	C 00 1127133	55500	26/05/2022	130,16
QNU0J55	C 00 1068149	55500	23/05/2022	130,16	QNX2J27	E 43 1845761	74550	28/05/2022	130,16
QNY3839	C 00 1085851	55500	24/05/2022	130,16	QNZ7988	E 43 1845235	74630	28/05/2022	195,23
QOD0323	E 43 1845166	74550	28/05/2022	130,16	QOE0974	E 43 1844751	60503	28/05/2022	293,47
QOF3F25	E 43 1841061	74550	29/05/2022	130,16	QOF4353	C 00 1048228	58196	24/05/2022	880,41
QOH2E85	E 43 1845624	74550	28/05/2022	130,16	QOI4703	E 43 1844643	60503	28/05/2022	293,47
QOI9B94	E 43 1844790	60503	28/05/2022	293,47	QOI9B94	E 43 1845302	74550	28/05/2022	130,16
QOJ2345	E 43 1844814	74550	28/05/2022	130,16	QOL0C08	C 00 1010160	54521	21/05/2022	195,23
QOO7F25	E 43 1844397	60503	28/05/2022	293,47	QOS6H41	E 43 1844513	74550	28/05/2022	130,16
QOZ9317	C 00 1068207	55412	24/05/2022	195,23	QPA3C48	E 43 1841755	74550	29/05/2022	130,16
QPH4A55	E 43 1845658	74550	28/05/2022	130,16	QPJ7I71	E 43 1844409	60503	28/05/2022	293,47
QPJ7I71	E 43 1844414	60503	28/05/2022	293,47	QPL2959	E 43 1840868	74550	29/05/2022	130,16
QPM1B24	C 00 786920	55500	24/05/2022	130,16	QPQ3B86	E 43 1845578	74550	28/05/2022	130,16
QQA1H94	E 43 1844578	74550	28/05/2022	130,16	QQA4D86	E 43 1844742	60503	28/05/2022	293,47
QQA5J69	E 43 1844561	60503	28/05/2022	293,47	QQB7E89	E 43 1845426	74550	28/05/2022	130,16
QQD5G52	E 43 1845148	74550	28/05/2022	130,16	QQE0365	E 43 1841534	74630	29/05/2022	195,23
QQI7C34	E 43 1840171	74550	29/05/2022	130,16	QQO7D31	E 43 1845412	74710	28/05/2022	880,41
QQT4G95	E 43 1845200	74550	28/05/2022	130,16	QQU0D49	E 43 1845848	74550	28/05/2022	130,16
QQU7H05	C 00 1068700	55500	26/05/2022	130,16	QQZ1C16	E 43 1845628	74550	28/05/2022	130,16
QRD8B82	E 43 1844758	60503	28/05/2022	293,47	QTN2C66	E 43 1841266	74550	29/05/2022	130,16
QUD2B26	E 43 1845856	74630	28/05/2022	195,23	QUD2J35	C 00 1068652	55500	26/05/2022	130,16
QUD9G82	E 43 1845133	60503	28/05/2022	293,47	QUF4E68	E 43 1845689	74630	28/05/2022	195,23
QUI1C94	E 43 1841773	74630	29/05/2022	195,23	QUK0F84	E 43 1841102	74630	29/05/2022	195,23
QUL5C48	C 00 1068229	55412	23/05/2022	195,23	QUQ9026	E 43 1845104	60503	28/05/2022	293,47
QUY7B22	C 00 1068188	55500	25/05/2022	130,16	QWR2D13	E 43 1844867	74550	28/05/2022	130,16
QWS2A93	C 00 1042709	55412	24/05/2022	195,23	QWT3704	C 00 1085579	76332	23/05/2022	293,47
QWW1543	E 43 1845305	74550	28/05/2022	130,16	QWY7176	E 43 1844715	60503	28/05/2022	293,47
QWY7176	E 43 1844511	74550	28/05/2022	130,16	QXA2H54	E 43 1845719	74550	28/05/2022	130,16
QXA6G98	E 43 1826592	74550	18/05/2022	130,16	QXA6G98	E 43 1824541	74550	16/05/2022	130,16
QXA9690	E 43 1845152	74550	28/05/2022	130,16	QXA9913	E 43 1844422	60503	28/05/2022	293,47
QXC1C33	E 43 1845467	74630	28/05/2022	195,23	QXD5201	E 43 1841392	74550	29/05/2022	130,16
QXD8064	C 00 880062	58191	25/05/2022	880,41	QXG4466	E 43 1844876	74550	28/05/2022	130,16
QXK6F45	C 00 1085649	55500	24/05/2022	130,16	QXL8J42	E 43 1845407	74550	28/05/2022	130,16
QXM8373	E 43 1845036	60503	28/05/2022	293,47	QXM9649	E 43 1845879	74550	28/05/2022	130,16
QXP0J17	E 43 1845207	74550	28/05/2022	130,16	QXP4H49	C 00 1085854	60501	24/05/2022	293,47
QXP4H49	C 00 1085855	72340	24/05/2022	130,16	QXP7G47	E 43 1844950	60503	28/05/2022	293,47
QXP7G95	E 43 1827427	60503	19/05/2022	293,47	QXP8B95	C 00 1068193	55500	25/05/2022	130,16
QXQ0G33	E 43 1840396	74550	29/05/2022	130,16	QXT0H55	C 00 1068579	60411	23/05/2022	195,23
QXX5I55	E 43 1844638	60503	28/05/2022	293,47	RAF8726	C 00 880515	60412	25/05/2022	195,23
RBT7I68	E 43 1845527	74550	28/05/2022	130,16	RCS0A21	C 00 1125090	57380	26/05/2022	293,47
REG1C35	E 43 1845437	74550	28/05/2022	130,16	RET0A85	E 43 1841691	74550	29/05/2022	130,16
RFI1D71	E 43 1845139	74550	28/05/2022	130,16	RFJ5E35	E 43 1841076	74550	29/05/2022	130,16
RFK2F88	C 00 1018059	55500	26/05/2022	130,16	RFK9C11	E 43 1844727	74630	28/05/2022	195,23
RFM5I36	E 43 1841522	74550	29/05/2022	130,16	RFN0I02	C 00 1085859	55500	24/05/2022	130,16
RFO1G07	E 43 1840686	74550	29/05/2022	130,16	RFQ6F24	E 43 1840731	74550	29/05/2022	130,16
RFR4227	C 00 1127402	55500	26/05/2022	130,16	RFS9J33	E 43 1845151	74550	28/05/2022	130,16
RFX6A04	C 00 1127460	55500	27/05/2022	130,16	RFY7J11	E 43 1845651	74550	28/05/2022	130,16
RGA2I86	E 43 1844848	74550	28/05/2022	130,16	RGB2B34	E 43 1845262	74550	28/05/2022	130,16
RGB3H52	E 43 1845717	74550	28/05/2022	130,16	RGB6A66	E 43 1841581	74630	29/05/2022	195,23
RHP5F41	E 43 1821066	74630	15/05/2022	195,23	RHQ1A57	E 43 1845511	74550	28/05/2022	130,16
RHQ4E52	C 00 1048232	65300	24/05/2022	195,23	RHQ8I19	C 00 1068699	55500	26/05/2022	130,16
RIS3A11	E 43 1845418	74630	28/05/2022	195,23	RMD0I41	E 43 1841553	74550	29/05/2022	130,16
RMF4H49	C 00 1081131	54870	26/05/2022	195,23	RMF6G84	E 43 1841203	74550	29/05/2022	130,16
RMN8F91	E 43 1845478	74550	28/05/2022	130,16	RMN8G58	E 43 1844939	60503	28/05/2022	293,47
RMP9F22	C 00 759408	54010	24/05/2022	195,23	RMQ7I60	P 00 836131	76331	19/05/2022	293,47
RMU3H61	E 43 1845807	74550	28/05/2022	130,16	RMV8E54	E 43 1845005	74550	28/05/2022	130,16
RMY5J00	E 43 1845714	74550	28/05/2022	130,16	RNA7G02	E 43 1845091	74550	28/05/2022	130,16
RNB3B37	E 43 1844955	74550	28/05/2022	130,16	RND1I33	C 00 880088	57380	23/05/2022	293,47
RNF0J98	E 43 1845049	60503	28/05/2022	293,47	RNF3E15	E 43 1845470	74630	28/05/2022	195,23
RNI7J45	E 43 1841477	74550	29/05/2022	130,16	RNM5D60	E 43 1844806	74550	28/05/2022	130,16
RNO1J97	E 43 1844670	74550	28/05/2022	130,16	RNX8D85	E 43 1844963	74550	28/05/2022	130,16
RNY8C41	E 43 1840809	74550	29/05/2022	130,16	RTA0E55	E 43 1844828	74630	28/05/2022	195,23
RTB9F62	C 00 880098	57380	25/05/2022	293,47	RTF2A18	E 43 1844725	74550	28/05/2022	130,16
RTG9A84	C 00 1085637	55500	24/05/2022	130,16	RTJ7I61	E 43 1841030	74550	29/05/2022	130,16
RTK1I91	E 43 1845014	74550	28/05/2022	130,16	RTK2A47	E 43 1844517	60503	28/05/2022	293,47
RTN1D93	E 43 1840211	60503	29/05/2022	293,47	RTV1G25	E 43 1840768	60503	29/05/2022	293,47
RTZ7A73	C 00 1068698	55500	26/05/2022	130,16	RTZ8D86	E 43 1845639	74550	28/05/2022	130,16

ÓRGÃO AUTUADOR: 264770

EDITAL DE NOTIFICAÇÃO DE PENALIDADE PELO COMETIMENTO DE INFRAÇÃO DE TRÂNSITO

O Secretário de Transportes e Mobilidade Urbana, considerando o disposto nos artigos 24, 281, 282 e seus respectivos incisos da Lei Federal nº 9503/97 - Código de Trânsito Brasileiro - CTB, torna público, de acordo com a Resolução CONTRAN 619/2016 a relação de AUTOS DE INFRAÇÃO DE TRÂNSITO (AIT) validados e processados no lote número: NGW647701145 do dia 03/08/2022.

A partir da data desta publicação, o proprietário pode APRESENTAR O RECURSO NA JARI até dia 08/09/2022. Caso não esteja corretamente relatada a infração ocorrida, apresente RECURSO NA JARI, de acordo com a legislação vigente.

DOCUMENTAÇÃO NECESSÁRIA PARA ENTRADA DE RECURSO JARI (Entrega pessoalmente ou via Correios):
-Cópia da Notificação da penalidade (Disponível para retirada no FACIL STMU);
-Cópia do documento do veículo;
-Cópia da CNH ou Permissão para Dirigir;
-Documento de identificação do proprietário;
-Documentos que comprovem a argumentação do recurso JARI.

ENDEREÇO PARA PROTOCOLO DE RECURSO NA JARI:
FACIL STMU - ALAMEDA DOS LÍRIOS, 303 - PQ. CECAP (Terminal Rodoviário) - CEP 07190-012

Placa	Auto de Infração	Código Infração	Data Infração	Valor Multa	Placa	Auto de Infração	Código Infração	Data Infração	Valor Multa
AAW1355	E 43 1842590	74550	30/05/2022	130,16	ABL0034	E 43 1842413	56732	30/05/2022	130,16
ABL4B64	P 00 843970	55500	30/05/2022	130,16	ACZ9A30	P 00 844000	73662	01/06/2022	130,16
AHN4908	E 43 1843417	74550	31/05/2022	130,16	AHO9931	E 43 1842730	74550	30/05/2022	130,16
AIH8681	E 43 1842508	74630	30/05/2022	195,23	AIT3338	P 00 807222	55500	30/05/2022	130,16
AIY9731	P 00 843100	55500	30/05/2022	130,16	AJH0J76	E 43 1846693	60503	01/06/2022	293,47
ALG0H71	E 43 1842749	74550	30/05/2022	130,16	ALR2445	E 43 1842347	74550	30/05/2022	130,16
ALV3132	E 43 1842282	60503	30/05/2022	293,47	ALY8B42	E 43 1842644	74550	30/05/2022	130,16
AMH8402	E 43 1843381	74550	31/05/2022	130,16	AML8344	P 00 845689	55680	01/06/2022	195,23
AMV6141	E 43 1842207	74710	30/05/2022	880,41	ANB9382	P 00 845013	54521	30/05/2022	195,23
AND2636	E 43 1842153	60503	30/05/2022	293,47	AND2636	E 43 1843393	60503	31/05/2022	293,47
ANJ5238	E 43 1846585	74550	01/06/2022	130,16	ANX0I44	E 43 1846996	74550	01/06/2022	130,16
AOJ3414	P 00 843099	51851	30/05/2022	195,23	AOY8172	E 43 1846458	74550	01/06/2022	130,16
AOY8770	E 43 1842790	74550	30/05/2022	130,16	APC1364	E 43 1843551	74550	31/05/2022	130,16
AQJ3557	E 43 1843992	74550	31/05/2022	130,16	ARC4I43	E 43 1846997	74550	01/06/2022	130,16
ARF3166	E 43 1843726	74550	31/05/2022	130,16	ARK8672	E 43 1842477	74550	30/05/2022	130,16
ARR4765	P 00 845046	51930	31/05/2022	293,47	ASO8209	P 00 782515	55500	31/05/2022	130,16
AST0894	E 43 1843800	74630	31/05/2022	195,23	ATB6879	E 43 1842359	74550	30/05/2022	130,16
ATZ2436	E 43 1842310	60503	30/05/2022	293,47	AUR0528	E 43 1846778	74630	01/06/2022	195,23
AVD6293	E 43 1842087	60503	30/05/2022	293,47	AVS0G68	E 43 1842959	75870	30/05/2022	293,47
AWL0C49	P 00 845724	51851	01/06/2022	195,23	AWU5789	E 43 1842227	60503	30/05/2022	293,47
AYC9970	E 43 1846786	74550	01/06/2022	130,16	AYI4136	E 43 1846088	60503	01/06/2022	293,47
AZA0621	E 43 1843748	74550	31/05/2022	130,16	AZL7J08	E 43 1843909	74550	31/05/2022	130,16
AZO3602	E 43 1847129	74550	01/06/2022	130,16	BAJ0816	P 00 845681	54521	01/06/2022	195,23
BAN8996	P 00 835088	55500	31/05/2022	130,16	BAT6303	P 00 807233	56221	31/05/2022	88,38
BAV3838	E 43 1842648	74550	30/05/2022	130,16	BBB0397	E 43 1841980	60503	30/05/2022	293,47
BBC0434	E 43 1842169	60503	30/05/2022	293,47	BBM0127	E 43 1843841	74630	31/05/2022	195,23
BBX9575	E 43 1842457	74550	30/05/2022	130,16	BCF6E95	E 43 1843695	74550	31/05/2022	130,16
BCY5A03	E 43 1846518	74630	01/06/2022	195,23	BDP9595	E 43 1842249	60503	30/05/2022	293,47
BDU7F20	P 00 843746	58433	30/05/2022	195,23	BEC5A96	P 00 845616	55500	31/05/2022	130,16
BEC9C65	E 43 1842957	75870	30/05/2022	293,47	BEE1G37	E 43 1842755	74630	30/05/2022	195,23
BES4J68	E 43 1841903	74550	30/05/2022	130,16	BEU7B50	E 43 1847205	74550	01/06/2022	130,16
BFE0I32	E 43 1842848	57463	30/05/2022	130,16	BFJ5355	P 00 843780	53800	30/05/2022	130,16
BGB5D36	E 43 1843269	74550	31/05/2022	130,16	BGH5520	E 43 1842565	74550	30/05/2022	130,16
BGM0969	E 43 1843662	74630	31/05/2022	195,23	BGO5126	P 00 843775	55500	30/05/2022	130,16
BJH1455	E 43 1842521	74550	30/05/2022	130,16	BKV9796	P 00 845745	54521	01/06/2022	195,23
BMC4287	P 00 843736	54521	30/05/2022	195,23	BMW6H93	E 43 1843552	74550	31/05/2022	130,16
BNM5397	E 43 1841979	60503	30/05/2022	293,47	BNQ9250	E 43 1841987	60503	30/05/2022	293,47
BNW0988	E 43 1846730	60503	01/06/2022	293,47	BOE0785	P 00 843772	55500	30/05/2022	130,16
BOO6E56	E 43 1842605	74550	30/05/2022	130,16	BOR1361	E 43 1841934	60503	30/05/2022	293,47
BOY4874	E 43 1843594	74550	31/05/2022	130,16	BPJ3320	E 43 1844020	74550	31/05/2022	130,16
BQH6H78	P 00 843992	55500	31/05/2022	130,16	BQJ0592	E 43 1843603	60503	31/05/2022	293,47
BRB0669	E 43 1846506	74550	01/06/2022	130,16	BRF6191	E 43 1843107	60503	31/05/2022	293,47
BRK3J92	E 43 1843733	60503	31/05/2022	293,47	BRN1191	P 00 845026	51851	30/05/2022	195,23
BRQ1503	E 43 1843764	74550	31/05/2022	130,16	BRY4D24	E 43 1846540	74550	01/06/2022	130,16
BRZ1B03	E 43 1846351	60503	01/06/2022	293,47	BST3958	P 00 843781	51851	30/05/2022	195,23
BSU6909	E 43 1841821	74550	30/05/2022	130,16	BSX7H08	E 43 1843887	74550	31/05/2022	130,16
BSZ4B30	P 00 845641	55500	31/05/2022	130,16	BTB8I52	E 43 1845997	60503	01/06/2022	293,47
BTU2687	E 43 1843318	60503	31/05/2022	293,47	BWU5066	E 43 1843658	60503	31/05/2022	293,47
BWV9F88	E 43 1844024	74630	31/05/2022	195,23	BWW6945	P 00 843747	58433	30/05/2022	195,23
BWW6945	P 00 843748	51851	30/05/2022	195,23	BWW8I72	E 43 1843263	74550	31/05/2022	130,16
BXQ6611	E 43 1847195	74550	01/06/2022	130,16	BXR4I05	E 43 1842084	74550	30/05/2022	130,16
BYE1589	E 43 1842624	74630	30/05/2022	195,23	BYJ3J64	P 00 845603	58270	30/05/2022	195,23
BYM0F11	P 00 845737	55500	01/06/2022	130,16	BYN8884	P 00 843104	55500	31/05/2022	130,16
BYP5B47	E 43 1843779	74550	31/05/2022	130,16	BYQ2A75	E 43 1842007	60503	30/05/2022	293,47
BYS9171	E 43 1842400	74550	30/05/2022	130,16	BYU7I49	E 43 1842608	74630	30/05/2022	195,23
BYZ4865	E 43 1843892	74550	31/05/2022	130,16	BZA0B16	E 43 1843692	74550	31/05/2022	130,16
BZD1910	E 43 1846504	74550	01/06/2022	130,16	BZG3568	E 43 1843581	74550	31/05/2022	130,16
BZL9290	E 43 1846678	60503	01/06/2022	293,47	BZU0563	E 43 1843794	74550	31/05/2022	130,16
CAA0052	E 43 1843235	60503	31/05/2022	293,47	CAA7708	P 00 843795	51851	30/05/2022	195,23
CAE2H86	P 00 845756	54521	01/06/2022	195,23	CBG6522	E 43 1843301	60503	31/05/2022	293,47
CBG6522	E 43 1843099	60503	31/05/2022	293,47	CBG6522	E 43 1841930	60503	30/05/2022	293,47
CBQ9833	P 00 845719	55500	01/06/2022	130,16	CBQ9833	P 00 843782	55500	30/05/2022	130,16
CCC7C09	E 43 1846965	74630	01/06/2022	195,23	CCC9178	E 43 1843284	60503	31/05/2022	293,47
CCR8897	E 43 1842199	74550	30/05/2022	130,16	CDM0F38	E 43 1843709	74550	31/05/2022	130,16
CDX3232	P 00 842526	60501	01/06/2022	293,47	CEC1223	E 43 1843244	60503	31/05/2022	293,47
CEL3388	P 00 843790	51851	30/05/2022	195,23	CFC1931	E 43 1842479	74550	30/05/2022	130,16
CFW3A94	P 00 845630	54521	31/05/2022	195,23	CFZ3A89	E 43 1842622	74630	30/05/2022	195,23
CGM3762	E 43 1842564	74710	30/05/2022	880,41	CGM3762	E 43 1843919	74550	31/05/2022	130,16
CGV9792	E 43 1842731	74550	30/05/2022	130,16	CHE2041	E 43 1843745	74550	31/05/2022	130,16
CHE2041	E 43 1842481	74630	30/05/2022	195,23	CHP2806	E 43 1842530	74550	30/05/2022	130,16
CHW6585	P 00 845025	55500	30/05/2022	130,16	CHY9A96	E 43 1843700	74550	31/05/2022	130,16
CIB2662	P 00 841577	55500	01/06/2022	130,16	CIE8991	E 43 1843265	74550	31/05/2022	130,16
CJA5993	E 43 1843285	60503	31/05/2022	293,47	CJL8340	P 00 845731	51851	01/06/2022	195,23
CJU3857	E 43 1843400	60503	31/05/2022	293,47	CJV3G45	E 43 1843805	74550	31/05/2022	130,16
CJX9207	E 43 1842410	74630	30/05/2022	195,23	CLA0519	P 00 845642	55500	31/05/2022	130,16
CLA9605	P 00 843094	54521	30/05/2022	195,23	CLA9605	E 43 1847003	74550	01/06/2022	130,16
CLF4A95	E 43 1842019	74550	30/05/2022	130,16	CLG0756	E 43 1843999	74630	31/05/2022	195,23
CLI5433	E 43 1846990	74550	01/06/2022	130,16	CLK1H98	E 43 1844096	57463	31/05/2022	130,16

CLM5679	E 43 1843590	60503	31/05/2022	293,47	CLM5679	E 43 1843593	74550	31/05/2022	130,16
CLP0165	E 43 1847058	74550	01/06/2022	130,16	CLR4389	P 00 845688	55680	01/06/2022	195,23
CLR4389	P 00 843760	55680	30/05/2022	195,23	CMA9752	P 00 843722	51851	30/05/2022	195,23
CMO0232	E 43 1842671	74710	30/05/2022	880,41	CMV9B40	E 43 1841822	74550	30/05/2022	130,16
CMW4F38	P 00 845611	51851	31/05/2022	195,23	CNN7447	E 43 1842619	74550	30/05/2022	130,16
CNO4F59	E 43 1847024	74550	01/06/2022	130,16	COC1102	E 43 1843717	74630	31/05/2022	195,23
COC5519	E 43 1846541	74550	01/06/2022	130,16	COC9G03	E 43 1843768	74550	31/05/2022	130,16
COJ2554	E 43 1842638	74550	30/05/2022	130,16	COJ4095	P 00 843756	51851	30/05/2022	195,23
COJ7935	E 43 1843907	74630	31/05/2022	195,23	COJ9675	E 43 1843226	74550	31/05/2022	130,16
COL8465	E 43 1843538	74550	31/05/2022	130,16	COP9553	E 43 1846486	74550	01/06/2022	130,16
COQ2224	E 43 1846189	60503	01/06/2022	293,47	COT2238	E 43 1844008	74550	31/05/2022	130,16
COV4027	E 43 1842238	74550	30/05/2022	130,16	CPB1225	P 00 845607	51851	31/05/2022	195,23
CPC0286	E 43 1846924	74710	01/06/2022	880,41	CPC9510	E 43 1842213	74550	30/05/2022	130,16
CPT9586	E 43 1842119	74550	30/05/2022	130,16	CQB6868	E 43 1842722	74550	30/05/2022	130,16
CQR2741	P 00 843093	53710	30/05/2022	130,16	CQR4936	E 43 1842554	74550	30/05/2022	130,16
CQV6664	E 43 1844081	57463	31/05/2022	130,16	CRA7538	E 43 1842194	74550	30/05/2022	130,16
CRB7456	E 43 1843167	60503	31/05/2022	293,47	CRH0868	E 43 1843207	60503	31/05/2022	293,47
CRI4437	E 43 1843350	74550	31/05/2022	130,16	CRM8I83	E 43 1846471	74630	01/06/2022	195,23
CRO9712	E 43 1842458	74630	30/05/2022	195,23	CRR3825	E 43 1842358	74550	30/05/2022	130,16
CRU5117	E 43 1842473	74550	30/05/2022	130,16	CRU5117	E 43 1842669	74550	30/05/2022	130,16
CRW0603	E 43 1842612	74550	30/05/2022	130,16	CRZ9850	E 43 1842761	74550	30/05/2022	130,16
CSC2B53	E 43 1842552	74550	30/05/2022	130,16	CSC9A00	E 43 1846771	60503	01/06/2022	293,47
CSI3620	E 43 1843120	60503	31/05/2022	293,47	CSJ7B96	E 43 1846669	74550	01/06/2022	130,16
CST5467	E 43 1846535	74550	01/06/2022	130,16	CTA6752	E 43 1842308	60503	30/05/2022	293,47
CTA9H24	E 43 1841961	60503	30/05/2022	293,47	CTB0556	E 43 1841905	60503	30/05/2022	293,47
CTB8088	E 43 1842341	74550	30/05/2022	130,16	CTC8036	E 43 1846497	74630	01/06/2022	195,23
CTJ1028	E 43 1842297	60503	30/05/2022	293,47	CTJ2845	E 43 1843672	74550	31/05/2022	130,16
CTJ7331	E 43 1843664	74550	31/05/2022	130,16	CTM3116	E 43 1843343	60503	31/05/2022	293,47
CUC8D57	E 43 1842031	60503	30/05/2022	293,47	CUF4I11	E 43 1846664	74550	01/06/2022	130,16
CUG6G39	E 43 1842382	74550	30/05/2022	130,16	CUN4G92	E 43 1842766	74550	30/05/2022	130,16
CVU6185	P 00 845730	51851	01/06/2022	195,23	CVV6171	E 43 1842748	74550	30/05/2022	130,16
CVV9405	E 43 1842425	60503	30/05/2022	293,47	CVY1693	E 43 1842764	74550	30/05/2022	130,16
CVY7966	E 43 1843412	60503	31/05/2022	293,47	CVY7966	E 43 1842450	74550	30/05/2022	130,16
CVY7966	E 43 1842253	74630	30/05/2022	195,23	CVY7966	E 43 1845948	74550	01/06/2022	130,16
CWH5806	E 43 1843354	74550	31/05/2022	130,16	CWO1655	E 43 1842609	74550	30/05/2022	130,16
CWQ0I24	E 43 1842689	74550	30/05/2022	130,16	CWV4A83	E 43 1841917	60503	30/05/2022	293,47
CXU9167	E 43 1841740	74550	29/05/2022	130,16	CXV4516	E 43 1847048	74550	01/06/2022	130,16
CYD2247	E 43 1846995	74550	01/06/2022	130,16	CYH9D63	E 43 1841901	60503	30/05/2022	293,47
CYQ7527	E 43 1842779	74550	30/05/2022	130,16	CYW7A14	E 43 1841830	74550	30/05/2022	130,16
CZQ0C68	P 00 845052	51851	01/06/2022	195,23	CZU1H29	P 00 807234	56300	31/05/2022	130,16
CZZ3218	E 43 1844057	57463	31/05/2022	130,16	CZZ7577	E 43 1842147	74550	30/05/2022	130,16
DAD2376	E 43 1843286	60503	31/05/2022	293,47	DAL9800	E 43 1842242	74550	30/05/2022	130,16
DAM3772	E 43 1843697	74550	31/05/2022	130,16	DAN0H62	E 43 1842053	60503	30/05/2022	293,47
DAN0H91	E 43 1843912	74630	31/05/2022	195,23	DAN9253	E 43 1846056	60503	01/06/2022	293,47
DBB4H81	E 43 1846831	57463	01/06/2022	130,16	DBC8077	E 43 1844108	57463	31/05/2022	130,16
DBO6704	E 43 1842716	74550	30/05/2022	130,16	DBX8552	E 43 1843617	56732	31/05/2022	130,16
DCA0236	P 00 845029	54521	30/05/2022	195,23	DCB5210	E 43 1844007	74550	31/05/2022	130,16
DCD0328	E 43 1842520	74550	30/05/2022	130,16	DCD6954	E 43 1846798	74630	01/06/2022	195,23
DCD8143	P 00 845051	54521	31/05/2022	195,23	DCF5J97	E 43 1842793	74550	30/05/2022	130,16
DCG4767	E 43 1843537	74550	31/05/2022	130,16	DCM0288	E 43 1842255	74550	30/05/2022	130,16
DCW0153	E 43 1842158	74550	30/05/2022	130,16	DCZ7D44	E 43 1846206	74550	01/06/2022	130,16
DDK8135	E 43 1842157	74550	30/05/2022	130,16	DDO5832	P 00 843767	55500	30/05/2022	130,16
DDR6E96	E 43 1846568	74550	01/06/2022	130,16	DDS2655	E 43 1843466	60503	31/05/2022	293,47
DDT3947	E 43 1842417	60503	30/05/2022	293,47	DDX8258	E 43 1843161	60503	31/05/2022	293,47
DEA9598	E 43 1846057	60503	01/06/2022	293,47	DED4035	E 43 1846510	74550	01/06/2022	130,16
DEF4659	E 43 1842513	74550	30/05/2022	130,16	DEF6381	E 43 1842214	74630	30/05/2022	195,23
DEN4594	P 00 845015	55500	30/05/2022	130,16	DER0D66	E 43 1843926	74550	31/05/2022	130,16
DER0D66	E 43 1842647	74550	30/05/2022	130,16	DEU0D44	P 00 843114	60501	31/05/2022	293,47
DEU0D44	P 00 843115	52070	31/05/2022	88,38	DEV3046	E 43 1841983	60503	30/05/2022	293,47
DEX2099	E 43 1842456	74550	30/05/2022	130,16	DFS5214	E 43 1843136	74550	31/05/2022	130,16
DFS5I01	E 43 1843793	74550	31/05/2022	130,16	DFS9444	E 43 1842219	74710	30/05/2022	880,41
DFU6032	E 43 1846955	74630	01/06/2022	195,23	DFV7B09	E 43 1846833	57463	01/06/2022	130,16
DFX7090	E 43 1842103	74710	30/05/2022	880,41	DFY0682	E 43 1843476	60503	31/05/2022	293,47
DGE5205	E 43 1846095	60503	01/06/2022	293,47	DGE5649	E 43 1846945	74550	01/06/2022	130,16
DGE6477	E 43 1843307	60503	31/05/2022	293,47	DGJ0F26	E 43 1843643	60503	31/05/2022	293,47
DGO7689	E 43 1841915	60503	30/05/2022	293,47	DGO8F56	E 43 1843854	74550	31/05/2022	130,16
DGT0595	P 00 842524	60501	31/05/2022	293,47	DGT0595	P 00 842525	76842	31/05/2022	130,16
DGV8I90	E 43 1843545	74550	31/05/2022	130,16	DGV8I90	E 43 1843346	60503	31/05/2022	293,47
DHG9783	E 43 1843636	60503	31/05/2022	293,47	DHH5401	P 00 845302	55920	01/06/2022	130,16
DHO2I27	E 43 1843638	60503	31/05/2022	293,47	DHU1211	E 43 1843389	60503	31/05/2022	293,47
DHU4818	P 00 845019	51851	30/05/2022	195,23	DHU6543	E 43 1845981	60503	01/06/2022	293,47
DHU9570	E 43 1843240	60503	31/05/2022	293,47	DHZ8938	E 43 1846685	60503	01/06/2022	293,47
DIC4906	P 00 812019	55500	30/05/2022	130,16	DIG5463	E 43 1847178	60503	01/06/2022	293,47
DIJ4227	E 43 1846426	74550	01/06/2022	130,16	DIK2880	E 43 1841861	60503	30/05/2022	293,47
DIM0424	E 43 1843295	60503	31/05/2022	293,47	DIM9067	E 43 1846362	74550	01/06/2022	130,16
DIT0080	E 43 1843368	74550	31/05/2022	130,16	DIY6690	P 00 843759	55500	30/05/2022	130,16
DIZ3109	E 43 1841820	74550	30/05/2022	130,16	DJB4I69	E 43 1843168	60503	31/05/2022	293,47
DJD6974	P 00 843109	51851	31/05/2022	195,23	DJD7338	E 43 1841986	60503	30/05/2022	293,47
DJL0C12	E 43 1846597	74550	01/06/2022	130,16	DJM1946	E 43 1842221	74550	30/05/2022	130,16
DJV3189	P 00 845008	72690	30/05/2022	130,16	DKC8200	E 43 1846604	74710	01/06/2022	880,41
DKC8200	E 43 1842786	74550	30/05/2022	130,16	DKE9803	E 43 1843667	74550	31/05/2022	130,16
DKG2261	P 00 843766	55680	30/05/2022	195,23	DKG5871	E 43 1846074	60503	01/06/2022	293,47
DKK9B93	P 00 843106	54521	31/05/2022	195,23	DKN6438	E 43 1842496	74550	30/05/2022	130,16
DKN7397	E 43 1843899	74550	31/05/2022	130,16	DKX1681	E 43 1842381	74550	30/05/2022	130,16
DKX1908	P 00 845027	54522	30/05/2022	195,23	DKX1908	P 00 845035	54522	31/05/2022	195,23
DKX6224	E 43 1847090	74550	01/06/2022	130,16	DKX8105	E 43 1846663	74630	01/06/2022	195,23
DKY7276	E 43 1842490	74550	30/05/2022	130,16	DKY9282	E 43 1842771	74550	30/05/2022	130,16
DLA2I10	E 43 1846029	74550	01/06/2022	130,16	DLA6E71	E 43 1847139	74550	01/06/2022	130,16
DLB4591	E 43 1842284	60503	30/05/2022	293,47	DLB9081	P 00 843764	55680	30/05/2022	195,23
DLG3J29	E 43 1842582	74550	30/05/2022	130,16	DLK6557	E 43 1842544	74550	30/05/2022	130,16
DLL6778	E 43 1842705	74550	30/05/2022	130,16	DLL8I86	E 43 1843182	74550	31/05/2022	130,16
DLM3I22	E 43 1843106	60503	31/05/2022	293,47	DLO3628	E 43 1842427	60503	30/05/2022	293,47
DLO4050	P 00 845751	54521	01/06/2022	195,23	DLP2E89	E 43 1842488	74550	30/05/2022	130,16
DLP4I62	E 43 1842317	74630	30/05/2022	195,23	DLP9124	E 43 1842534	74550	30/05/2022	130,16
DLP9124	E 43 1846529	74630	01/06/2022	195,23	DLU2521	E 43 1842161	74550	30/05/2022	130,16
DLZ7286	E 43 1843666	74710	31/05/2022	880,41	DMB3689	E 43 1843742	74550	31/05/2022	130,16
DMB7078	E 43 1843434	74550	31/05/2022	130,16	DMC4225	E 43 1843319	60503	31/05/2022	293,47
DME8717	E 43 1842072	74550	30/05/2022	130,16	DME8748	P 00 845656	55680	31/05/2022	195,23
DMF4562	E 43 1846026	74550	01/06/2022	130,16	DMG6511	P 00 845610	55500	31/05/2022	130,16
DMG6511	P 00 843720	55500	30/05/2022	130,16	DMK3770	P 00 843776	55500	30/05/2022	130,16
DML3405	E 43 1847018	74630	01/06/2022	195,23	DMM8166	E 43 1846093	60503	01/06/2022	293,47
DMN4022	E 43 1843176	60503	31/05/2022	293,47	DMS8763	E 43 1842560	74550	30/05/2022	130,16
DMT9516	E 43 1846953	74550	01/06/2022	130,16	DMV6260	E 43 1846490	74550	01/06/2022	130,16
DMW4H99	P 00 843742	58433	30/05/2022	195,23	DMY4682	E 43 1842201	74550	30/05/2022	130,16
DNA9C16	E 43 1841872	74550	30/05/2022	130,16	DNE8132	E 43 1846171	74550	01/06/2022	130,16
DNI6303	E 43 1841906	60503	30/05/2022	293,47	DNO2054	E 43 1841985	60503	30/05/2022	293,47
DNO7302	E 43 1843836	74630	31/05/2022	195,23	DNS0657	E 43 1842476	74550	30/05/2022	130,16
DNU6J12	E 43 1843333	60503	31/05/2022	293,47	DNZ7252	E 43 1843871	74550	31/05/2022	130,16
DOA8E70	E 43 1843782	74630	31/05/2022	195,23	DOD2042	E 43 1843425	60503	31/05/2022	293,47
DOF0192	E 43 1846907	74550	01/06/2022	130,16	DOG4595	E 43 1842594	74550	30/05/2022	130,16
DOG5E23	E 43 1843501	74550	31/05/2022	130,16	DOG6630	E 43 1843796	74550	31/05/2022	130,16
DOI7102	E 43 1847044	74550	01/06/2022	130,16	DOL9173	E 43 1846062	60503	01/06/2022	293,47
DOP0870	P 00 845003	59591	30/05/2022	1.467,35	DOV9A35	E 43 1846882	74550	01/06/2022	130,16
DPC2871	E 43 1842036	60503	30/05/2022	293,47	DPF0H56	E 43 1843769	74550	31/05/2022	130,16
DPG6425	E 43 1843173	60503	31/05/2022	293,47	DPL0449	P 00 843753	76332	30/05/2022	293,47
DPM7117	P 00 843118	51851	31/05/2022	195,23	DPN1517	E 43 1842795	74550	30/05/2022	130,16
DPN3E46	E 43 1843489	60503	31/05/2022	293,47	DPR5763	E 43 1843959	74550	31/05/2022	130,16
DPX7315	P 00 843128	51851	31/05/2022	195,23	DQB6149	E 43 1841812	74630	30/05/2022	195,23
DQB9340	E 43 1842680	74550	30/05/2022	130,16	DQJ7340	E 43 1843281	60503	31/05/2022	293,47
DQL3218	E 43 1841907	60503	30/05/2022	293,47	DQL4C86	E 43 1846524	74550	01/06/2022	130,16
DQQ9495	E 43 1842220	74550	30/05/2022	130,16	DRA7139	E 43 1843497	60503	31/05/2022	293,47
DRB6347	E 43 1842285	60503	30/05/2022	293,47	DRE4868	P 00 843732	51851	30/05/2022	195,23

DRH2B74	E 43 1842579	74550	30/05/2022	130,16	DRK7329	E 43 1842226	60503	30/05/2022	293,47
DRM8734	E 43 1843246	74550	31/05/2022	130,16	DRM8734	P 00 845701	55411	01/06/2022	195,23
DRN5481	E 43 1846346	60503	01/06/2022	293,47	DRN5873	E 43 1842268	74630	30/05/2022	195,23
DRP6757	E 43 1843652	74630	31/05/2022	195,23	DRP8636	P 00 843130	55500	31/05/2022	130,16
DRT2486	E 43 1846010	60503	01/06/2022	293,47	DRT7905	E 43 1843932	74550	31/05/2022	130,16
DRZ2563	E 43 1843853	74550	31/05/2022	130,16	DSA7D20	E 43 1846989	74550	01/06/2022	130,16
DSC3962	P 00 843785	51851	30/05/2022	195,23	DSF0511	E 43 1842132	74550	30/05/2022	130,16
DSF0615	E 43 1842528	74550	30/05/2022	130,16	DSF5381	E 43 1842546	74550	30/05/2022	130,16
DSF5931	P 00 845743	55500	01/06/2022	130,16	DSF7664	E 43 1842312	60503	30/05/2022	293,47
DSF7B74	P 00 845047	55500	31/05/2022	130,16	DSG0174	E 43 1842088	60503	30/05/2022	293,47
DSH3F27	E 43 1846959	74550	01/06/2022	130,16	DSH6813	E 43 1843366	74550	31/05/2022	130,16
DSI7573	E 43 1846002	74550	01/06/2022	130,16	DSI9326	P 00 845044	76331	31/05/2022	293,47
DSI9326	P 00 845045	51851	31/05/2022	195,23	DSK6952	E 43 1843391	60503	31/05/2022	293,47
DSL3915	P 00 845612	55500	31/05/2022	130,16	DSR0067	E 43 1842398	74550	30/05/2022	130,16
DSS2034	E 43 1843561	74550	31/05/2022	130,16	DSU9J18	P 00 812026	55500	30/05/2022	130,16
DSW3G13	E 43 1846008	60503	01/06/2022	293,47	DSZ4958	P 00 843972	55500	30/05/2022	130,16
DTA6636	P 00 845626	51851	31/05/2022	195,23	DTD9B40	E 43 1843100	56732	31/05/2022	130,16
DTE2156	E 43 1842958	75870	30/05/2022	293,47	DTE6B39	P 00 843796	51851	30/05/2022	195,23
DTE6B39	P 00 843797	76332	30/05/2022	293,47	DUC0892	E 43 1842707	74550	30/05/2022	130,16
DUC4764	E 43 1842303	60503	30/05/2022	293,47	DUD0319	E 43 1843886	74550	31/05/2022	130,16
DUD4780	P 00 835077	57380	31/05/2022	293,47	DUJ0J03	P 00 835087	55500	31/05/2022	130,16
DUJ9495	E 43 1842653	74630	30/05/2022	195,23	DUL2643	E 43 1842471	74710	30/05/2022	880,41
DUL7153	E 43 1842030	74550	30/05/2022	130,16	DUM3780	E 43 1843882	74630	31/05/2022	195,23
DUM8738	E 43 1842765	74550	30/05/2022	130,16	DUM8805	E 43 1842340	74550	30/05/2022	130,16
DUT8877	E 43 1843357	74550	31/05/2022	130,16	DUV1B10	E 43 1847204	74550	01/06/2022	130,16
DUV3031	E 43 1842518	74550	30/05/2022	130,16	DVA5395	E 43 1847154	74550	01/06/2022	130,16
DVB9B05	P 00 843127	51851	31/05/2022	195,23	DVD1G22	E 43 1843520	60503	31/05/2022	293,47
DVJ6178	E 43 1843971	74550	31/05/2022	130,16	DVJ7157	E 43 1842414	60503	30/05/2022	293,47
DVM2913	E 43 1843946	74550	31/05/2022	130,16	DVM7A17	P 00 843102	70991	30/05/2022	195,23
DVT0559	E 43 1842211	74550	30/05/2022	130,16	DVT1160	E 43 1842759	74550	30/05/2022	130,16
DWB3941	E 43 1842083	60503	30/05/2022	293,47	DWB7661	E 43 1843115	60503	31/05/2022	293,47
DWF7489	E 43 1846677	60503	01/06/2022	293,47	DWF9B95	E 43 1842563	74550	30/05/2022	130,16
DWG0796	E 43 1841895	74550	30/05/2022	130,16	DWK5763	E 43 1842617	74550	30/05/2022	130,16
DWM2263	E 43 1843868	74550	31/05/2022	130,16	DWM6E94	E 43 1842580	74630	30/05/2022	195,23
DWN5997	E 43 1843465	74550	31/05/2022	130,16	DWO5241	E 43 1843352	74550	31/05/2022	130,16
DWR4625	E 43 1842673	74630	30/05/2022	195,23	DWR9673	E 43 1842551	74550	30/05/2022	130,16
DWT3343	E 43 1842678	74630	30/05/2022	195,23	DWT3F84	E 43 1846512	74630	01/06/2022	195,23
DXF9877	E 43 1847082	74550	01/06/2022	130,16	DXH1178	P 00 843777	55500	30/05/2022	130,16
DXH2302	E 43 1842279	60503	30/05/2022	293,47	DXH3B96	E 43 1843492	60503	31/05/2022	293,47
DXI1J38	E 43 1843623	60503	31/05/2022	293,47	DXK2382	E 43 1842550	74630	30/05/2022	195,23
DXP2B66	P 00 845666	51851	01/06/2022	195,23	DXP2B66	P 00 845667	76332	01/06/2022	293,47
DXS3521	E 43 1843690	74550	31/05/2022	130,16	DXT9654	E 43 1846018	74550	01/06/2022	130,16
DXW1364	P 00 782519	55500	31/05/2022	130,16	DYA7717	E 43 1843572	74550	31/05/2022	130,16
DYB7638	E 43 1843410	74550	31/05/2022	130,16	DYD2484	E 43 1842758	74550	30/05/2022	130,16
DYE6247	E 43 1842557	74630	30/05/2022	195,23	DYG7801	E 43 1842191	74550	30/05/2022	130,16
DYI1643	E 43 1842254	74550	30/05/2022	130,16	DYI5248	P 00 845705	51851	01/06/2022	195,23
DYI5722	E 43 1843811	74550	31/05/2022	130,16	DYW5D78	E 43 1843739	60503	31/05/2022	293,47
DYX1B14	E 43 1842915	75870	30/05/2022	293,47	DYY5444	E 43 1843831	74550	31/05/2022	130,16
DYZ3078	E 43 1847009	74630	01/06/2022	195,23	DYZ6429	E 43 1842663	74550	30/05/2022	130,16
DZC5748	E 43 1842437	74550	30/05/2022	130,16	DZC6207	P 00 845631	54521	31/05/2022	195,23
DZD0025	P 00 812028	54010	30/05/2022	195,23	DZD0025	P 00 812029	55500	30/05/2022	130,16
DZD5118	E 43 1842020	74550	30/05/2022	130,16	DZF8248	E 43 1843895	74630	31/05/2022	195,23
DZF9H62	E 43 1841810	74550	30/05/2022	130,16	DZI3734	E 43 1843928	74630	31/05/2022	195,23
DZI5G08	E 43 1846744	60503	01/06/2022	293,47	DZJ8127	E 43 1842724	74550	30/05/2022	130,16
DZJ8768	P 00 845653	54521	31/05/2022	195,23	DZO7C50	E 43 1842714	74630	30/05/2022	195,23
DZU4B88	E 43 1842443	74550	30/05/2022	130,16	DZX5721	P 00 807232	51851	31/05/2022	195,23
DZZ8703	E 43 1847043	74550	01/06/2022	130,16	EAD1081	P 00 842519	51851	31/05/2022	195,23
EAH9963	P 00 845755	54521	01/06/2022	195,23	EAL1642	E 43 1846635	57463	01/06/2022	130,16
EAM2D20	E 43 1842324	74550	30/05/2022	130,16	EAN1468	E 43 1841965	60503	30/05/2022	293,47
EAO3H91	E 43 1842085	60503	30/05/2022	293,47	EAQ8452	E 43 1843884	74550	31/05/2022	130,16
EAR1C02	E 43 1846869	60503	01/06/2022	293,47	EAR9112	E 43 1842597	74550	30/05/2022	130,16
EAS5J35	E 43 1845947	74550	01/06/2022	130,16	EAT4894	E 43 1842229	60503	30/05/2022	293,47
EAW9868	E 43 1843596	74630	31/05/2022	195,23	EAX1794	E 43 1843783	74550	31/05/2022	130,16
EAY3497	E 43 1845968	74550	01/06/2022	130,16	EBA4516	E 43 1842200	74550	30/05/2022	130,16
EBB3126	E 43 1842245	60503	30/05/2022	293,47	EBB5D27	E 43 1847002	74550	01/06/2022	130,16
EBC1J29	E 43 1846046	60503	01/06/2022	293,47	EBC3161	E 43 1846157	60503	01/06/2022	293,47
EBD1E19	E 43 1842600	74550	30/05/2022	130,16	EBE4297	E 43 1843360	74550	31/05/2022	130,16
EBF6004	E 43 1843347	60503	31/05/2022	293,47	EBG7C26	P 00 843799	51851	30/05/2022	195,23
EBG8H81	E 43 1846516	74710	01/06/2022	880,41	EBH0505	E 43 1842109	74550	30/05/2022	130,16
EBI5I45	E 43 1844025	74630	31/05/2022	195,23	EBK2B83	E 43 1842687	74630	30/05/2022	195,23
EBL1856	E 43 1846208	74550	01/06/2022	130,16	EBL6J00	P 00 842512	60501	30/05/2022	293,47
EBL8494	E 43 1842746	74550	30/05/2022	130,16	EBM1A59	E 43 1842472	74550	30/05/2022	130,16
EBN6920	P 00 845652	54521	31/05/2022	195,23	EBO3G55	P 00 843783	55500	30/05/2022	130,16
EBO4140	E 43 1842241	74550	30/05/2022	130,16	EBO7F93	P 00 844201	55500	31/05/2022	130,16
EBP0483	E 43 1846113	74550	01/06/2022	130,16	EBP2805	E 43 1847131	74550	01/06/2022	130,16
EBP6237	E 43 1842559	74550	30/05/2022	130,16	EBP6237	E 43 1842745	74630	30/05/2022	195,23
EBT2A22	E 43 1846800	74630	01/06/2022	195,23	EBT5I13	E 43 1843587	60503	31/05/2022	293,47
EBT6E45	P 00 845041	75870	31/05/2022	293,47	EBV3476	E 43 1842006	60503	30/05/2022	293,47
EBW0897	P 00 842523	51851	31/05/2022	195,23	EBW2716	E 43 1843479	60503	31/05/2022	293,47
EBW3604	E 43 1843856	74550	31/05/2022	130,16	EBX7267	E 43 1843870	74630	31/05/2022	195,23
EBY4468	E 43 1843920	74550	31/05/2022	130,16	EBZ2231	P 00 842518	51851	31/05/2022	195,23
EBZ5213	E 43 1842066	60503	30/05/2022	293,47	ECL7976	E 43 1842442	74550	30/05/2022	130,16
ECO5J39	E 43 1843714	74550	31/05/2022	130,16	ECR3E72	E 43 1843518	60503	31/05/2022	293,47
ECS0B48	E 43 1843631	74630	31/05/2022	195,23	EDC1973	E 43 1842523	74550	30/05/2022	130,16
EDC2355	E 43 1846111	60503	01/06/2022	293,47	EDC4691	E 43 1846984	74550	01/06/2022	130,16
EDC6373	E 43 1847008	74550	01/06/2022	130,16	EDC8126	E 43 1842794	74550	30/05/2022	130,16
EDC8349	E 43 1843614	60503	31/05/2022	293,47	EDC8918	E 43 1843139	74550	31/05/2022	130,16
EDG9F73	E 43 1843803	74550	31/05/2022	130,16	EDI2G78	P 00 843097	58191	30/05/2022	880,41
EDI2G78	P 00 845020	57380	30/05/2022	293,47	EDI2G78	P 00 845021	52070	30/05/2022	88,38
EDM1946	E 43 1846523	74550	01/06/2022	130,16	EDM6H28	E 43 1846684	60503	01/06/2022	293,47
EDQ9D37	E 43 1843272	74630	31/05/2022	195,23	EDT1F72	E 43 1843146	74550	31/05/2022	130,16
EDT9378	E 43 1847146	74550	01/06/2022	130,16	EDW3995	E 43 1847010	74550	01/06/2022	130,16
EEJ2A34	E 43 1842713	74550	30/05/2022	130,16	EEJ3F26	E 43 1843254	74550	31/05/2022	130,16
EEK9424	E 43 1843957	74630	31/05/2022	195,23	EEO0412	E 43 1842228	60503	30/05/2022	293,47
EEO1A21	E 43 1842767	74550	30/05/2022	130,16	EEO9231	E 43 1842639	74550	30/05/2022	130,16
EES7078	E 43 1842739	74630	30/05/2022	195,23	EET4192	E 43 1842711	74630	30/05/2022	195,23
EET9G47	E 43 1843515	74550	31/05/2022	130,16	EEV8863	E 43 1847173	60503	01/06/2022	293,47
EEW6957	E 43 1843526	60503	31/05/2022	293,47	EEX0976	E 43 1846797	74550	01/06/2022	130,16
EEX6976	E 43 1842231	60503	30/05/2022	293,47	EEX7J44	E 43 1847121	74550	01/06/2022	130,16
EEY2242	P 00 840405	55680	31/05/2022	195,23	EFB1I35	E 43 1842756	74550	30/05/2022	130,16
EFC2009	E 43 1846717	60503	01/06/2022	293,47	EFM0435	E 43 1843353	74550	31/05/2022	130,16
EFO0042	E 43 1842419	60503	30/05/2022	293,47	EFQ1009	E 43 1846085	60503	01/06/2022	293,47
EFQ1009	E 43 1846035	74550	01/06/2022	130,16	EFT4D85	E 43 1843898	74550	31/05/2022	130,16
EFW3A70	E 43 1842583	74630	30/05/2022	195,23	EFW8E47	P 00 845744	55500	01/06/2022	130,16
EFZ4616	E 43 1842044	74550	30/05/2022	130,16	EGA6B98	E 43 1847071	74630	01/06/2022	195,23
EGD8361	E 43 1842956	75870	30/05/2022	293,47	EGP1420	E 43 1843565	74550	31/05/2022	130,16
EGS2021	E 43 1842497	74550	30/05/2022	130,16	EGS2224	P 00 843789	51851	30/05/2022	195,23
EGS3565	E 43 1847147	74550	01/06/2022	130,16	EGS6202	E 43 1843481	60503	31/05/2022	293,47
EGS6686	P 00 845725	51851	01/06/2022	195,23	EGS6686	P 00 845726	76332	01/06/2022	293,47
EGS9217	E 43 1846922	74550	01/06/2022	130,16	EGV7723	E 43 1842840	57463	30/05/2022	130,16
EHL5898	E 43 1842717	74550	30/05/2022	130,16	EHQ7J99	E 43 1843767	74550	31/05/2022	130,16
EHT3937	E 43 1843814	74550	31/05/2022	130,16	EHU2I86	P 00 843103	58196	30/05/2022	880,41
EIM6522	P 00 845712	55500	01/06/2022	130,16	EIM6708	E 43 1841929	60503	30/05/2022	293,47
EIM7961	E 43 1846549	74630	01/06/2022	195,23	EIM8118	E 43 1842601	74550	30/05/2022	130,16
EIM8230	E 43 1842686	74550	30/05/2022	130,16	EIM8595	P 00 843125	51851	31/05/2022	195,23
EIQ1244	E 43 1843435	60503	31/05/2022	293,47	EIQ5124	E 43 1842584	74550	30/05/2022	130,16
EIR4373	E 43 1846231	74550	01/06/2022	130,16	EIT6C06	E 43 1846722	60503	01/06/2022	293,47
EIZ0888	E 43 1843715	60503	31/05/2022	293,47	EJB6055	E 43 1842645	74710	30/05/2022	880,41
EJB8139	P 00 844191	55500	31/05/2022	130,16	EJC3497	E 43 1843108	60503	31/05/2022	293,47
EJE6427	E 43 1842283	60503	30/05/2022	293,47	EJE6992	E 43 1844017	74550	31/05/2022	130,16
EJE7265	E 43 1843309	74550	31/05/2022	130,16	EJG1797	E 43 1842683	74550	30/05/2022	130,16
EJI4J98	P 00 843751	58433	30/05/2022	195,23	EJJ3968	E 43 1843679	74550	31/05/2022	130,16

EJK8I57	E 43 1841977	74550	30/05/2022	130,16	EJM1167	P 00 843098	57380	30/05/2022	293,47
EJO5804	E 43 1843840	74630	31/05/2022	195,23	EJQ1366	E 43 1842545	74550	30/05/2022	130,16
EJW6C37	E 43 1843236	60503	31/05/2022	293,47	EJX4256	E 43 1843902	74630	31/05/2022	195,23
EJY5643	E 43 1847037	74630	01/06/2022	195,23	EKI7147	E 43 1843844	74550	31/05/2022	130,16
EKK8J36	E 43 1843228	60503	31/05/2022	293,47	EKL1699	P 00 814299	55500	30/05/2022	130,16
EKL2752	P 00 845720	51851	01/06/2022	195,23	EKL3169	E 43 1843998	74550	31/05/2022	130,16
EKL5115	E 43 1846505	74550	01/06/2022	130,16	EKL5181	E 43 1842636	74630	30/05/2022	195,23
EKL5652	E 43 1842527	74550	30/05/2022	130,16	EKL6394	E 43 1847016	74550	01/06/2022	130,16
EKL7075	E 43 1842478	74630	30/05/2022	195,23	EKL9726	E 43 1843801	74550	31/05/2022	130,16
EKN0385	E 43 1843876	60503	31/05/2022	293,47	EKO4187	E 43 1843825	74550	31/05/2022	130,16
EKO5394	E 43 1841851	60503	30/05/2022	293,47	EKO5772	E 43 1842526	74550	30/05/2022	130,16
EKP5I45	P 00 844199	55500	31/05/2022	130,16	EKQ6405	E 43 1843421	74550	31/05/2022	130,16
EKR1372	E 43 1843327	60503	31/05/2022	293,47	EKR6754	P 00 845002	75870	30/05/2022	293,47
EKU5C38	E 43 1842702	74630	30/05/2022	195,23	EKV9192	P 00 843769	55500	30/05/2022	130,16
EKX2159	E 43 1842426	60503	30/05/2022	293,47	EKY6C15	E 43 1843414	74550	31/05/2022	130,16
ELF3805	P 00 843786	76332	30/05/2022	293,47	ELF7395	P 00 845695	54521	01/06/2022	195,23
ELG7B29	E 43 1843433	60503	31/05/2022	293,47	ELH2A98	E 43 1846949	74550	01/06/2022	130,16
ELH8006	E 43 1843475	74550	31/05/2022	130,16	ELJ5045	E 43 1842223	74550	30/05/2022	130,16
ELL4630	E 43 1846465	74550	01/06/2022	130,16	ELL4763	E 43 1842029	74550	30/05/2022	130,16
ELL4926	E 43 1841823	74550	30/05/2022	130,16	ELM0349	E 43 1843155	60503	31/05/2022	293,47
ELP4024	E 43 1842260	74550	30/05/2022	130,16	ELQ2G15	E 43 1842204	74550	30/05/2022	130,16
ELQ5270	E 43 1846840	57463	01/06/2022	130,16	ELR1478	E 43 1846939	74550	01/06/2022	130,16
ELT2095	E 43 1847098	74550	01/06/2022	130,16	ELV4566	E 43 1846161	60503	01/06/2022	293,47
ELV7789	E 43 1842515	74550	30/05/2022	130,16	ELY6796	E 43 1843747	74550	31/05/2022	130,16
EMC7375	E 43 1846296	60503	01/06/2022	293,47	EMC8I84	E 43 1846129	74550	01/06/2022	130,16
EME6514	E 43 1843287	60503	31/05/2022	293,47	EMF0J70	E 43 1842306	74550	30/05/2022	130,16
EMG2F91	E 43 1842660	74550	30/05/2022	130,16	EMG3482	P 00 843737	51851	30/05/2022	195,23
EMH5209	E 43 1846058	60503	01/06/2022	293,47	EMJ8420	E 43 1843758	74550	31/05/2022	130,16
EMK0H43	E 43 1844053	74550	31/05/2022	130,16	EML1734	E 43 1843986	74550	31/05/2022	130,16
EML7808	E 43 1842422	60503	30/05/2022	293,47	EMN2390	P 00 845004	59910	30/05/2022	293,47
EMN6606	P 00 845048	58431	31/05/2022	195,23	EMN6606	P 00 843124	55500	31/05/2022	130,16
EMO4452	E 43 1843243	60503	31/05/2022	293,47	EMP4379	E 43 1846590	74550	01/06/2022	130,16
EMQ6359	E 43 1846478	74550	01/06/2022	130,16	EMR5305	E 43 1843273	74550	31/05/2022	130,16
EMR8158	E 43 1846809	74550	01/06/2022	130,16	EMT1071	E 43 1842326	74550	30/05/2022	130,16
EMU3083	E 43 1843032	75870	30/05/2022	293,47	EMV2353	P 00 845016	51851	30/05/2022	195,23
EMW8692	E 43 1845901	74550	01/06/2022	130,16	EMX0G14	E 43 1841913	60503	30/05/2022	293,47
EMX2535	E 43 1843102	60503	31/05/2022	293,47	EMX3B67	P 00 843750	58433	30/05/2022	195,23
EMY6670	E 43 1843924	74550	31/05/2022	130,16	EMZ0988	P 00 845732	51851	01/06/2022	195,23
ENI3F36	P 00 845699	54521	01/06/2022	195,23	ENI4J39	P 00 845034	51851	31/05/2022	195,23
ENI9B73	P 00 843739	54521	30/05/2022	195,23	ENK0656	E 43 1846724	60503	01/06/2022	293,47
ENM9D80	E 43 1843765	74550	31/05/2022	130,16	ENN2D78	E 43 1845910	74550	01/06/2022	130,16
ENN8947	E 43 1842180	60503	30/05/2022	293,47	ENQ4266	E 43 1842463	74550	30/05/2022	130,16
ENT0073	E 43 1843462	74550	31/05/2022	130,16	ENV4880	E 43 1843192	74550	31/05/2022	130,16
ENZ2F38	P 00 843734	55090	30/05/2022	130,16	ENZ4948	E 43 1842568	74550	30/05/2022	130,16
EOA3F77	E 43 1843682	74550	31/05/2022	130,16	EOA7188	E 43 1843877	74550	31/05/2022	130,16
EOE7914	E 43 1844014	74550	31/05/2022	130,16	EOE8251	E 43 1844066	57463	31/05/2022	130,16
EOE8251	E 43 1844118	57463	31/05/2022	130,16	EOE8368	E 43 1842540	74550	30/05/2022	130,16
EOE9F47	E 43 1843855	74550	31/05/2022	130,16	EOJ6240	E 43 1846876	74630	01/06/2022	195,23
EON1183	E 43 1843191	74550	31/05/2022	130,16	EOO0I58	E 43 1846736	74550	01/06/2022	130,16
EOT3063	E 43 1843851	74550	31/05/2022	130,16	EOW6816	E 43 1843576	60503	31/05/2022	293,47
EPA3C88	E 43 1841889	74550	30/05/2022	130,16	EPB1007	E 43 1842482	74550	30/05/2022	130,16
EPE3D31	E 43 1842517	74550	30/05/2022	130,16	EPE3D31	E 43 1842697	74550	30/05/2022	130,16
EPG4C08	E 43 1843632	74630	31/05/2022	195,23	EPG4C08	E 43 1845917	74550	01/06/2022	130,16
EPI1179	P 00 845604	51851	30/05/2022	195,23	EPI9848	E 43 1843256	60503	31/05/2022	293,47
EPK4F28	E 43 1842792	74550	30/05/2022	130,16	EPL3775	E 43 1842133	74550	30/05/2022	130,16
EPO2B04	E 43 1843496	60503	31/05/2022	293,47	EPU9D56	E 43 1843987	74550	31/05/2022	130,16
EPW2919	E 43 1842467	74630	30/05/2022	195,23	EPZ0066	P 00 840411	55411	31/05/2022	195,23
EPZ1G57	P 00 845040	75870	31/05/2022	293,47	EPZ4139	E 43 1844011	74550	31/05/2022	130,16
EPZ4355	P 00 843744	58433	30/05/2022	195,23	EPZ5664	E 43 1842757	74550	30/05/2022	130,16
EPZ7066	P 00 843091	51851	30/05/2022	195,23	EPZ8278	E 43 1842529	74550	30/05/2022	130,16
EPZ8537	E 43 1843994	74550	31/05/2022	130,16	EPZ9199	E 43 1843494	60503	31/05/2022	293,47
EPZ9845	E 43 1842535	74550	30/05/2022	130,16	EQD1222	P 00 845643	55500	31/05/2022	130,16
EQD1450	E 43 1846596	74630	01/06/2022	195,23	EQE0069	E 43 1842718	74550	30/05/2022	130,16
EQE5120	E 43 1843052	75870	30/05/2022	293,47	EQG3J86	P 00 843990	55500	31/05/2022	130,16
EQG5H98	E 43 1841992	74550	30/05/2022	130,16	EQG6842	P 00 845605	51851	30/05/2022	195,23
EQI0053	E 43 1846692	74550	01/06/2022	130,16	EQJ6497	E 43 1843289	74550	31/05/2022	130,16
EQL0905	P 00 843755	51851	30/05/2022	195,23	EQL1856	E 43 1843885	74550	31/05/2022	130,16
EQL9400	E 43 1842092	60503	30/05/2022	293,47	EQM3515	P 00 842513	51851	30/05/2022	195,23
EQM5I68	E 43 1846187	60503	01/06/2022	293,47	EQO1353	P 00 844188	55500	31/05/2022	130,16
EQO1D07	P 00 843119	51851	31/05/2022	195,23	EQO3E37	E 43 1841900	60503	30/05/2022	293,47
EQO9918	P 00 845736	54521	01/06/2022	195,23	EQQ2868	E 43 1842271	74550	30/05/2022	130,16
EQQ3965	E 43 1842656	74550	30/05/2022	130,16	EQT9C79	E 43 1843508	74550	31/05/2022	130,16
EQX0B08	E 43 1843845	74630	31/05/2022	195,23	EQY1796	E 43 1842632	74550	30/05/2022	130,16
EQY1938	P 00 842517	54526	30/05/2022	195,23	ERA3968	E 43 1842918	75870	30/05/2022	293,47
ERA8774	E 43 1842179	60503	30/05/2022	293,47	ERC7153	E 43 1842851	57463	30/05/2022	130,16
ERD5054	E 43 1847186	60503	01/06/2022	293,47	ERE5973	E 43 1842570	74550	30/05/2022	130,16
ERM5391	E 43 1843469	60503	31/05/2022	293,47	ERV9J50	P 00 843968	55500	30/05/2022	130,16
ERY0830	E 43 1842395	74550	30/05/2022	130,16	ERY6016	E 43 1843916	74550	31/05/2022	130,16
ERZ1898	E 43 1844018	74550	31/05/2022	130,16	ESN3865	E 43 1847198	74550	01/06/2022	130,16
ESP7B79	E 43 1843653	74550	31/05/2022	130,16	ESP7B79	E 43 1842294	74630	30/05/2022	195,23
ESS1B47	P 00 845057	54600	01/06/2022	130,16	ESS9293	E 43 1842089	60503	30/05/2022	293,47
ETA9859	E 43 1842623	74550	30/05/2022	130,16	ETC8950	E 43 1843710	74630	31/05/2022	195,23
ETG8902	E 43 1846978	74550	01/06/2022	130,16	ETH1011	P 00 843729	55413	30/05/2022	195,23
ETJ3790	E 43 1841952	74630	30/05/2022	195,23	ETJ5E13	E 43 1842325	74550	30/05/2022	130,16
ETL0553	P 00 845750	76332	01/06/2022	293,47	ETL1F84	E 43 1843267	74550	31/05/2022	130,16
ETL2654	E 43 1846492	74630	01/06/2022	195,23	ETL3901	P 00 843731	55500	30/05/2022	130,16
ETM2538	E 43 1843215	60503	31/05/2022	293,47	ETM2J47	P 00 843105	54521	31/05/2022	195,23
ETM5652	E 43 1842296	60503	30/05/2022	293,47	ETM5652	E 43 1842676	74550	30/05/2022	130,16
ETO9F12	P 00 845634	55500	31/05/2022	130,16	ETP3081	E 43 1843377	74550	31/05/2022	130,16
ETP7886	E 43 1841875	74550	30/05/2022	130,16	ETY7870	E 43 1843430	74550	31/05/2022	130,16
ETZ0139	E 43 1843621	74550	31/05/2022	130,16	EUA0579	E 43 1843298	74550	31/05/2022	130,16
EUA5790	E 43 1843478	74550	31/05/2022	130,16	EUA9676	E 43 1842614	74550	30/05/2022	130,16
EUA9934	P 00 839897	54522	30/05/2022	195,23	EUB2H96	P 00 845635	55500	31/05/2022	130,16
EUD1136	P 00 845649	54521	31/05/2022	195,23	EUD4218	E 43 1846977	74550	01/06/2022	130,16
EUF5H56	E 43 1842868	57463	30/05/2022	130,16	EUG9I30	P 00 807224	55920	30/05/2022	130,16
EUH3372	E 43 1843472	60503	31/05/2022	293,47	EUH9467	E 43 1842690	74550	30/05/2022	130,16
EUI4644	E 43 1842455	74550	30/05/2022	130,16	EUI6E59	E 43 1842094	60503	30/05/2022	293,47
EUJ0723	E 43 1842362	60503	30/05/2022	293,47	EUK9872	E 43 1842650	74630	30/05/2022	195,23
EUL1E13	E 43 1847017	74550	01/06/2022	130,16	EUM7593	P 00 843741	55680	30/05/2022	195,23
EUO3347	P 00 843101	51851	30/05/2022	195,23	EUO4135	E 43 1842569	74550	30/05/2022	130,16
EUO7E25	E 43 1842028	74550	30/05/2022	130,16	EUP4734	E 43 1842541	74550	30/05/2022	130,16
EUP7944	E 43 1843579	74550	31/05/2022	130,16	EUP9554	E 43 1846595	74550	01/06/2022	130,16
EUR5C73	P 00 782520	75870	31/05/2022	293,47	EUS1434	E 43 1842333	74550	30/05/2022	130,16
EUS6012	E 43 1843874	74710	31/05/2022	880,41	EUU8770	E 43 1842537	74550	30/05/2022	130,16
EUX1510	E 43 1842781	74550	30/05/2022	130,16	EUY0966	E 43 1841953	60503	30/05/2022	293,47
EUY8H47	E 43 1843824	74550	31/05/2022	130,16	EUZ9331	E 43 1841813	74550	30/05/2022	130,16
EVD3I06	P 00 782518	55250	31/05/2022	130,16	EVD9B14	E 43 1843483	60503	31/05/2022	293,47
EVE7C83	E 43 1842049	60503	30/05/2022	293,47	EVH6J80	E 43 1842688	74550	30/05/2022	130,16
EVI9B93	E 43 1846762	74550	01/06/2022	130,16	EVJ1H96	P 00 845039	75870	31/05/2022	293,47
EVK2165	E 43 1842498	74550	30/05/2022	130,16	EVL0A54	E 43 1842208	74550	30/05/2022	130,16
EVN6561	E 43 1846972	74550	01/06/2022	130,16	EVO9A26	P 00 782517	55500	31/05/2022	130,16
EVT0376	P 00 845011	51851	30/05/2022	195,23	EVX9G81	E 43 1842701	74550	30/05/2022	130,16
EVY0052	P 00 845646	55500	31/05/2022	130,16	EVY0742	E 43 1843716	74550	31/05/2022	130,16
EVY1316	E 43 1843913	74630	31/05/2022	195,23	EVY2165	P 00 843743	58433	30/05/2022	195,23
EVY8E96	E 43 1842823	57463	30/05/2022	130,16	EWH8351	E 43 1844016	74630	31/05/2022	195,23
EWL2975	P 00 843983	55500	31/05/2022	130,16	EWL4588	E 43 1842768	74550	30/05/2022	130,16
EWM5D13	P 00 845700	55500	01/06/2022	130,16	EWT0808	E 43 1841775	74550	29/05/2022	130,16
EWU1623	P 00 845633	54521	31/05/2022	195,23	EWX5072	E 43 1846037	60503	01/06/2022	293,47
EWX6562	E 43 1842252	74550	30/05/2022	130,16	EWX7I44	E 43 1842038	60503	30/05/2022	293,47
EWX9467	E 43 1843253	74550	31/05/2022	130,16	EXA7046	E 43 1842447	74630	30/05/2022	195,23
EXC5I89	E 43 1847036	74550	01/06/2022	130,16	EXG2C03	P 00 845613	55500	31/05/2022	130,16
EXG7185	E 43 1843864	74550	31/05/2022	130,16	EXH3A64	E 43 1841833	74550	30/05/2022	130,16

EXJ3E77	E 43 1842329	74550	30/05/2022	130,16	EXL5H71	E 43 1842616	74630	30/05/2022	195,23
EXM6214	E 43 1846548	74550	01/06/2022	130,16	EXO0207	E 43 1842037	60503	30/05/2022	293,47
EXO4501	P 00 836969	55090	30/05/2022	130,16	EXS2016	P 00 835086	55500	31/05/2022	130,16
EXS6D88	E 43 1842416	60503	30/05/2022	293,47	EXX3F18	E 43 1842110	74550	30/05/2022	130,16
EXX7624	E 43 1847057	74550	01/06/2022	130,16	EXZ9A67	E 43 1846577	74550	01/06/2022	130,16
EYA6H96	E 43 1842095	60503	30/05/2022	293,47	EYC6A69	E 43 1842134	74550	30/05/2022	130,16
EYC8423	E 43 1846670	74550	01/06/2022	130,16	EYD0040	E 43 1842062	60503	30/05/2022	293,47
EYD0040	E 43 1841809	74550	30/05/2022	130,16	EYD5226	E 43 1842288	60503	30/05/2022	293,47
EYD5610	E 43 1842543	74550	30/05/2022	130,16	EYD7A07	E 43 1843138	74550	31/05/2022	130,16
EYD8111	E 43 1842500	74630	30/05/2022	195,23	EYD8448	P 00 845009	51851	30/05/2022	195,23
EYD9298	P 00 843132	51851	01/06/2022	195,23	EYF2A49	E 43 1843183	74550	31/05/2022	130,16
EYI1557	E 43 1842499	74550	30/05/2022	130,16	EYI1559	E 43 1846706	74550	01/06/2022	130,16
EYI2654	E 43 1843947	74550	31/05/2022	130,16	EYI3475	E 43 1842251	74550	30/05/2022	130,16
EYI3994	E 43 1845949	74550	01/06/2022	130,16	EYJ1646	P 00 843964	55500	30/05/2022	130,16
EYJ2B68	P 00 843120	51851	31/05/2022	195,23	EYJ3088	E 43 1843179	74550	31/05/2022	130,16
EYJ3496	P 00 845654	55680	31/05/2022	195,23	EYP6E33	P 00 845648	55090	31/05/2022	130,16
EYU7055	P 00 843123	51851	31/05/2022	195,23	EYV1792	E 43 1842451	74550	30/05/2022	130,16
EZA6618	E 43 1843429	60503	31/05/2022	293,47	EZA7767	E 43 1843904	74550	31/05/2022	130,16
EZB0074	E 43 1841845	74550	30/05/2022	130,16	EZB4275	P 00 845614	55500	31/05/2022	130,16
EZB7269	E 43 1842637	74550	30/05/2022	130,16	EZB7F65	P 00 845658	51851	31/05/2022	195,23
EZE9547	P 00 814298	55500	30/05/2022	130,16	EZE9B09	P 00 843967	55500	30/05/2022	130,16
EZG1601	E 43 1843482	60503	31/05/2022	293,47	EZG5A99	E 43 1842649	74550	30/05/2022	130,16
EZG6F38	E 43 1842630	74550	30/05/2022	130,16	EZG6G95	P 00 843723	54870	30/05/2022	195,23
EZH3752	E 43 1843477	60503	31/05/2022	293,47	EZJ4490	E 43 1842510	74630	30/05/2022	195,23
EZJ7335	E 43 1843927	74550	31/05/2022	130,16	EZK4939	E 43 1842712	74550	30/05/2022	130,16
EZL2143	E 43 1842121	74550	30/05/2022	130,16	EZL2143	E 43 1842100	74550	30/05/2022	130,16
EZM0B76	E 43 1846156	74550	01/06/2022	130,16	EZN2J59	P 00 843965	55500	30/05/2022	130,16
EZP1G01	E 43 1843364	74630	31/05/2022	195,23	EZU1173	P 00 835085	55920	31/05/2022	130,16
EZW9C08	E 43 1842555	74550	30/05/2022	130,16	FAC2756	E 43 1842335	74550	30/05/2022	130,16
FAC2F15	E 43 1843294	74550	31/05/2022	130,16	FAH2334	P 00 843774	55500	30/05/2022	130,16
FAI3330	P 00 843798	51852	30/05/2022	195,23	FAI5G01	E 43 1843153	60503	31/05/2022	293,47
FAI9158	E 43 1843707	74550	31/05/2022	130,16	FAJ2752	E 43 1847096	74550	01/06/2022	130,16
FAL1269	P 00 843771	55500	30/05/2022	130,16	FAM7C76	P 00 807220	55500	30/05/2022	130,16
FAM8142	E 43 1841873	74550	30/05/2022	130,16	FAN2183	E 43 1847152	74550	01/06/2022	130,16
FAO0813	E 43 1843901	74550	31/05/2022	130,16	FAO4J37	E 43 1842780	74550	30/05/2022	130,16
FAP2626	E 43 1843406	74550	31/05/2022	130,16	FAQ1J95	E 43 1843970	74630	31/05/2022	195,23
FAQ8H45	E 43 1846883	74550	01/06/2022	130,16	FAT6E07	E 43 1846589	74550	01/06/2022	130,16
FAY2E63	E 43 1843799	74630	31/05/2022	195,23	FBA0359	E 43 1842338	74710	30/05/2022	880,41
FBA0359	E 43 1846781	74630	01/06/2022	195,23	FBB7479	P 00 843096	51851	30/05/2022	195,23
FBD8D92	E 43 1842351	74630	30/05/2022	195,23	FBD8D92	E 43 1841829	74630	30/05/2022	195,23
FBI0023	E 43 1844004	74550	31/05/2022	130,16	FBK7J62	E 43 1842397	74550	30/05/2022	130,16
FBL2178	E 43 1842662	74630	30/05/2022	195,23	FBM0126	P 00 839900	75870	30/05/2022	293,47
FBM9094	P 00 845037	60501	31/05/2022	293,47	FBQ2951	E 43 1843231	60503	31/05/2022	293,47
FBQ2J69	P 00 845620	76332	31/05/2022	293,47	FBQ2J69	P 00 845621	58433	31/05/2022	195,23
FBQ6117	P 00 845617	55500	31/05/2022	130,16	FBQ9389	E 43 1842577	74550	30/05/2022	130,16
FBU8B56	E 43 1841938	60503	30/05/2022	293,47	FBX7683	E 43 1841863	60503	30/05/2022	293,47
FCA4569	E 43 1842670	74630	30/05/2022	195,23	FCA7G06	E 43 1843972	74550	31/05/2022	130,16
FCA8H88	E 43 1843504	74550	31/05/2022	130,16	FCC2A57	E 43 1842549	74550	30/05/2022	130,16
FCC8C01	E 43 1843873	74550	31/05/2022	130,16	FCE3C58	E 43 1842505	74550	30/05/2022	130,16
FCI0G15	E 43 1841854	60503	30/05/2022	293,47	FCJ2534	E 43 1841797	74550	29/05/2022	130,16
FCJ8F76	E 43 1843962	74550	31/05/2022	130,16	FCL0D73	E 43 1842783	74550	30/05/2022	130,16
FCM3G60	E 43 1843075	75870	31/05/2022	293,47	FCM5029	E 43 1846731	60503	01/06/2022	293,47
FCN3F73	E 43 1842259	74550	30/05/2022	130,16	FCO2332	E 43 1843850	74710	31/05/2022	880,41
FCQ4G08	E 43 1842388	74550	30/05/2022	130,16	FCQ5E30	E 43 1842339	74550	30/05/2022	130,16
FCQ8D87	E 43 1843743	74630	31/05/2022	195,23	FCR2C85	P 00 812030	55500	30/05/2022	130,16
FCS3685	E 43 1846092	60503	01/06/2022	293,47	FCS9D19	E 43 1843997	74630	31/05/2022	195,23
FCT2401	E 43 1842747	74550	30/05/2022	130,16	FCU0F95	E 43 1843797	74550	31/05/2022	130,16
FCU0F95	E 43 1843597	74550	31/05/2022	130,16	FCU9721	E 43 1843585	74630	31/05/2022	195,23
FCW9709	E 43 1843827	74550	31/05/2022	130,16	FCX2659	P 00 843979	55500	31/05/2022	130,16
FDB2I76	E 43 1842243	74550	30/05/2022	130,16	FDE5I85	P 00 807226	55500	30/05/2022	130,16
FDF0530	E 43 1843935	74550	31/05/2022	130,16	FDF6D15	E 43 1846870	74550	01/06/2022	130,16
FDF7I19	E 43 1846019	74550	01/06/2022	130,16	FDG1E09	E 43 1842791	74630	30/05/2022	195,23
FDI2705	E 43 1843722	74550	31/05/2022	130,16	FDJ9F90	E 43 1843437	60503	31/05/2022	293,47
FDL1D55	E 43 1841852	60503	30/05/2022	293,47	FDM4477	E 43 1846491	74710	01/06/2022	880,41
FDM5230	E 43 1843880	74550	31/05/2022	130,16	FDN3366	E 43 1846769	74550	01/06/2022	130,16
FDO5I47	E 43 1842461	74550	30/05/2022	130,16	FDQ5377	E 43 1842386	74550	30/05/2022	130,16
FDV6910	E 43 1846715	74550	01/06/2022	130,16	FDV7214	E 43 1843754	74550	31/05/2022	130,16
FDV8316	E 43 1843807	74550	31/05/2022	130,16	FDV9191	E 43 1843865	74550	31/05/2022	130,16
FDX8947	E 43 1846810	74550	01/06/2022	130,16	FDY1G41	P 00 840415	55500	01/06/2022	130,16
FDZ3467	E 43 1845909	74550	01/06/2022	130,16	FEC1E82	E 43 1842495	74630	30/05/2022	195,23
FEF0J76	E 43 1842677	74550	30/05/2022	130,16	FEG8702	E 43 1842486	74550	30/05/2022	130,16
FEL9444	E 43 1842115	74550	30/05/2022	130,16	FEM2913	E 43 1841904	60503	30/05/2022	293,47
FEO4120	P 00 845050	76331	31/05/2022	293,47	FEO6223	E 43 1842275	60503	30/05/2022	293,47
FEQ9610	E 43 1843956	74710	31/05/2022	880,41	FET3013	E 43 1846691	74550	01/06/2022	130,16
FEV5C01	E 43 1842290	60503	30/05/2022	293,47	FEY2213	P 00 842522	51851	31/05/2022	195,23
FEY5945	E 43 1842592	74630	30/05/2022	195,23	FFB1H53	P 00 843773	55411	30/05/2022	195,23
FFC1C81	E 43 1843762	74550	31/05/2022	130,16	FFC3836	P 00 845608	51851	31/05/2022	195,23
FFE9286	E 43 1842126	74550	30/05/2022	130,16	FFI4J06	E 43 1842751	74550	30/05/2022	130,16
FFL1H58	E 43 1841871	74550	30/05/2022	130,16	FFM2755	E 43 1842914	75870	30/05/2022	293,47
FFN8939	E 43 1843175	60503	31/05/2022	293,47	FFO8033	E 43 1842784	74550	30/05/2022	130,16
FFP1333	E 43 1844009	74630	31/05/2022	195,23	FFP1520	E 43 1843344	60503	31/05/2022	293,47
FFV5145	E 43 1842742	74630	30/05/2022	195,23	FFZ7469	E 43 1843680	60503	31/05/2022	293,47
FGA4071	P 00 845023	54521	30/05/2022	195,23	FGA7157	E 43 1843305	60503	31/05/2022	293,47
FGB5J11	E 43 1843443	74550	31/05/2022	130,16	FGB9109	E 43 1842406	74550	30/05/2022	130,16
FGC1707	P 00 845301	55500	01/06/2022	130,16	FGE5204	E 43 1842699	74630	30/05/2022	195,23
FGE6485	E 43 1842363	60503	30/05/2022	293,47	FGG0816	P 00 811684	58434	30/05/2022	195,23
FGJ1524	E 43 1846753	60503	01/06/2022	293,47	FGJ3627	E 43 1842197	60503	30/05/2022	293,47
FGL6E79	E 43 1842412	60503	30/05/2022	293,47	FGL8701	E 43 1844002	74550	31/05/2022	130,16
FGP3I00	E 43 1843955	74550	31/05/2022	130,16	FGR5932	E 43 1843199	60503	31/05/2022	293,47
FGR6840	E 43 1846566	74550	01/06/2022	130,16	FGR6C11	P 00 843762	55680	30/05/2022	195,23
FGR7834	E 43 1841968	60503	30/05/2022	293,47	FGS7923	P 00 835100	55500	01/06/2022	130,16
FGS7923	P 00 835084	55500	31/05/2022	130,16	FGV4A03	P 00 845718	55500	01/06/2022	130,16
FGW4G11	E 43 1847050	74550	01/06/2022	130,16	FGX3I57	P 00 843963	76331	30/05/2022	293,47
FGY2595	E 43 1843942	74630	31/05/2022	195,23	FHB7H01	E 43 1843780	74550	31/05/2022	130,16
FHC6D73	P 00 807219	55413	30/05/2022	195,23	FHD8543	E 43 1846716	74550	01/06/2022	130,16
FHG3708	E 43 1843842	74550	31/05/2022	130,16	FHG4D33	E 43 1846530	74550	01/06/2022	130,16
FHG5403	E 43 1843522	74550	31/05/2022	130,16	FHG5939	E 43 1842773	74710	30/05/2022	880,41
FHG5939	E 43 1842626	74550	30/05/2022	130,16	FHI5638	E 43 1843905	74550	31/05/2022	130,16
FHJ1346	E 43 1842484	74550	30/05/2022	130,16	FHK9780	E 43 1847004	74550	01/06/2022	130,16
FHK9893	E 43 1842424	60503	30/05/2022	293,47	FHR5563	E 43 1843936	74550	31/05/2022	130,16
FHS8J94	E 43 1843925	74550	31/05/2022	130,16	FHZ0540	E 43 1843618	74550	31/05/2022	130,16
FHZ1420	E 43 1842503	74550	30/05/2022	130,16	FHZ1420	E 43 1846967	74550	01/06/2022	130,16
FHZ1882	E 43 1842452	74550	30/05/2022	130,16	FHZ1882	E 43 1843802	74630	31/05/2022	195,23
FHZ2458	P 00 845693	55500	01/06/2022	130,16	FIA5379	P 00 845657	55680	31/05/2022	195,23
FIC0716	E 43 1846354	74550	01/06/2022	130,16	FIF7A71	E 43 1843237	74630	31/05/2022	195,23
FIN7G36	E 43 1842788	74630	30/05/2022	195,23	FIO3476	E 43 1846223	74630	01/06/2022	195,23
FIR5212	P 00 845661	55500	31/05/2022	130,16	FIR5212	P 00 845627	55500	31/05/2022	130,16
FIS2770	P 00 835083	55500	31/05/2022	130,16	FIS4B23	E 43 1843160	60503	31/05/2022	293,47
FIT1C04	E 43 1843915	74550	31/05/2022	130,16	FIV4223	P 00 843095	51851	30/05/2022	195,23
FIV4223	P 00 845014	76331	30/05/2022	293,47	FIX3507	E 43 1841878	74550	30/05/2022	130,16
FIX8005	E 43 1842710	74550	30/05/2022	130,16	FIY5C79	E 43 1842845	57463	30/05/2022	130,16
FJB7B39	E 43 1843110	60503	31/05/2022	293,47	FJF2A24	E 43 1842668	74630	30/05/2022	195,23
FJH6459	E 43 1846025	74550	01/06/2022	130,16	FJI2A14	E 43 1843989	74550	31/05/2022	130,16
FJK8283	P 00 843997	55500	01/06/2022	130,16	FJL3E21	E 43 1846421	60503	01/06/2022	293,47
FJM2334	E 43 1842738	74630	30/05/2022	195,23	FJM6512	E 43 1842438	74550	30/05/2022	130,16
FJN0630	P 00 844179	60501	30/05/2022	293,47	FJO7652	E 43 1843365	74550	31/05/2022	130,16
FJO7A88	E 43 1843068	75870	31/05/2022	293,47	FJR7I08	P 00 839898	54521	30/05/2022	195,23
FJS4E81	E 43 1842105	74550	30/05/2022	130,16	FJT7573	P 00 807227	55500	30/05/2022	130,16
FJU3J81	P 00 845632	54521	31/05/2022	195,23	FJW2204	P 00 843784	51851	30/05/2022	195,23
FJW3012	E 43 1843881	74550	31/05/2022	130,16	FJW3129	E 43 1846904	74550	01/06/2022	130,16
FJW3481	P 00 843788	51851	30/05/2022	195,23	FJX7910	P 00 843122	53800	31/05/2022	130,16
FJX8060	P 00 843960	55500	30/05/2022	130,16	FJY2F85	E 43 1842524	74550	30/05/2022	130,16

FJZ0C11	P 00 845713	55500	01/06/2022	130,16	FJZ3F32	E 43 1846789	74550	01/06/2022	130,16
FJZ7717	E 43 1842311	60503	30/05/2022	293,47	FJZ9F32	E 43 1842065	60503	30/05/2022	293,47
FKB2275	P 00 835081	55500	31/05/2022	130,16	FKD9A24	E 43 1841993	74550	30/05/2022	130,16
FKE1136	E 43 1843867	74550	31/05/2022	130,16	FKE1136	E 43 1844031	74550	31/05/2022	130,16
FKF0672	E 43 1846578	74550	01/06/2022	130,16	FKG8194	P 00 843971	55500	30/05/2022	130,16
FKG8701	P 00 839899	75870	30/05/2022	293,47	FKI9955	E 43 1843984	74630	31/05/2022	195,23
FKJ1E39	E 43 1843808	74550	31/05/2022	130,16	FKN1701	E 43 1842487	74550	30/05/2022	130,16
FKN2J20	E 43 1841884	74550	30/05/2022	130,16	FKO1256	E 43 1846916	74550	01/06/2022	130,16
FKO2628	P 00 843981	55500	31/05/2022	130,16	FKO9J21	E 43 1846728	60503	01/06/2022	293,47
FKR6F77	E 43 1846947	74630	01/06/2022	195,23	FKR6F77	E 43 1842735	74630	30/05/2022	195,23
FKT7054	P 00 835095	55500	01/06/2022	130,16	FKZ0597	E 43 1842532	74630	30/05/2022	195,23
FKZ1233	E 43 1843514	60503	31/05/2022	293,47	FKZ2477	E 43 1841825	74550	30/05/2022	130,16
FKZ4544	E 43 1843442	74550	31/05/2022	130,16	FKZ6864	E 43 1846469	74710	01/06/2022	880,41
FLA8552	P 00 843800	55500	30/05/2022	130,16	FLC3950	P 00 844197	55500	31/05/2022	130,16
FLC8J60	E 43 1842215	74550	30/05/2022	130,16	FLD9646	E 43 1844029	74630	31/05/2022	195,23
FLE2727	E 43 1843403	74550	31/05/2022	130,16	FLF6084	E 43 1847138	74630	01/06/2022	195,23
FLG5161	P 00 845682	55090	01/06/2022	130,16	FLG5793	E 43 1843499	74550	31/05/2022	130,16
FLI3436	E 43 1846738	74550	01/06/2022	130,16	FLI5I18	E 43 1846737	74550	01/06/2022	130,16
FLJ6696	E 43 1843345	60503	31/05/2022	293,47	FLK1938	E 43 1844010	74550	31/05/2022	130,16
FLK7858	E 43 1842602	74630	30/05/2022	195,23	FLM0917	E 43 1846534	74630	01/06/2022	195,23
FLM2476	P 00 843131	60412	01/06/2022	195,23	FLM2F16	E 43 1842776	74550	30/05/2022	130,16
FLM7330	P 00 836968	60501	30/05/2022	293,47	FLN3449	E 43 1843974	74550	31/05/2022	130,16
FLN4118	E 43 1843730	74550	31/05/2022	130,16	FLN5530	E 43 1843452	60503	31/05/2022	293,47
FLO0A61	P 00 843763	55680	30/05/2022	195,23	FLO7H15	E 43 1846045	60503	01/06/2022	293,47
FLQ0461	E 43 1841932	60503	30/05/2022	293,47	FLQ5535	E 43 1842700	74630	30/05/2022	195,23
FLS9G09	E 43 1843746	74550	31/05/2022	130,16	FLT2127	P 00 844192	55500	31/05/2022	130,16
FLT5F08	E 43 1846983	74550	01/06/2022	130,16	FLT7256	E 43 1843528	60503	31/05/2022	293,47
FLX3102	E 43 1847170	56732	01/06/2022	130,16	FLZ3897	E 43 1842743	74550	30/05/2022	130,16
FLZ7197	E 43 1842336	74550	30/05/2022	130,16	FMB6147	E 43 1842752	74630	30/05/2022	195,23
FME2180	E 43 1843699	74550	31/05/2022	130,16	FME8B41	E 43 1842774	74550	30/05/2022	130,16
FMF3942	E 43 1842797	74550	30/05/2022	130,16	FMF3I25	E 43 1844112	57463	31/05/2022	130,16
FMF4393	P 00 843117	55500	31/05/2022	130,16	FMF5E35	E 43 1843979	74550	31/05/2022	130,16
FMG2C61	P 00 843757	55500	30/05/2022	130,16	FMJ8B40	E 43 1842692	74550	30/05/2022	130,16
FMK1767	P 00 843108	57200	31/05/2022	195,23	FML5D96	E 43 1842045	60503	30/05/2022	293,47
FMQ5367	E 43 1842491	74550	30/05/2022	130,16	FMQ9635	E 43 1842380	74550	30/05/2022	130,16
FMQ9635	E 43 1842344	74550	30/05/2022	130,16	FMR0615	P 00 807230	58431	31/05/2022	195,23
FMR2G57	E 43 1841819	74630	30/05/2022	195,23	FMS4E21	E 43 1843519	74630	31/05/2022	195,23
FMS5115	E 43 1846498	74550	01/06/2022	130,16	FMU8I81	E 43 1843359	74550	31/05/2022	130,16
FMX7273	E 43 1843812	74550	31/05/2022	130,16	FMX7H49	E 43 1842726	74550	30/05/2022	130,16
FNA8126	E 43 1842760	74550	30/05/2022	130,16	FNB3J04	E 43 1842575	74550	30/05/2022	130,16
FNB5B18	E 43 1847064	74550	01/06/2022	130,16	FNB6F08	P 00 843116	75870	31/05/2022	293,47
FND8509	E 43 1843967	74630	31/05/2022	195,23	FNE0438	E 43 1843384	74550	31/05/2022	130,16
FNK2989	P 00 845707	53800	01/06/2022	130,16	FNK6B06	E 43 1842106	60503	30/05/2022	293,47
FNL1783	E 43 1843953	74550	31/05/2022	130,16	FNM4793	E 43 1843124	60503	31/05/2022	293,47
FNM9H48	E 43 1845915	74550	01/06/2022	130,16	FNQ2H81	P 00 845053	55413	01/06/2022	195,23
FNU6149	E 43 1843174	74550	31/05/2022	130,16	FNV2278	E 43 1843595	60503	31/05/2022	293,47
FNV3243	E 43 1842302	60503	30/05/2022	293,47	FNW3H06	E 43 1842806	74630	30/05/2022	195,23
FNX5D49	P 00 841567	55500	29/05/2022	130,16	FOA7067	E 43 1842248	74630	30/05/2022	195,23
FOA7675	E 43 1843952	74630	31/05/2022	195,23	FOC4H87	E 43 1843731	74550	31/05/2022	130,16
FOC5082	E 43 1847078	74630	01/06/2022	195,23	FOF0943	E 43 1843906	74630	31/05/2022	195,23
FOF2945	E 43 1847114	74630	01/06/2022	195,23	FOG2D10	P 00 845601	55500	30/05/2022	130,16
FOG4507	E 43 1846207	74550	01/06/2022	130,16	FOH4A75	E 43 1843040	75870	30/05/2022	293,47
FOL0208	E 43 1843204	60503	31/05/2022	293,47	FOL7635	E 43 1841974	60503	30/05/2022	293,47
FOL7C00	E 43 1843230	60503	31/05/2022	293,47	FOM7875	P 00 814300	54521	30/05/2022	195,23
FOR9715	E 43 1842136	74550	30/05/2022	130,16	FOT1617	E 43 1843944	74550	31/05/2022	130,16
FOU9H75	E 43 1843584	60503	31/05/2022	293,47	FOV0837	E 43 1842327	74550	30/05/2022	130,16
FOW2922	E 43 1842182	60503	30/05/2022	293,47	FOW9846	E 43 1842304	60503	30/05/2022	293,47
FPI7I84	E 43 1847051	74550	01/06/2022	130,16	FPJ5956	P 00 843730	55413	30/05/2022	195,23
FPK0E37	E 43 1847030	74550	01/06/2022	130,16	FPK6C46	E 43 1842480	74630	30/05/2022	195,23
FPN2I18	E 43 1847028	74710	01/06/2022	880,41	FPN3B71	E 43 1842696	74550	30/05/2022	130,16
FPN5D30	E 43 1841886	74550	30/05/2022	130,16	FPR5D52	E 43 1842604	74550	30/05/2022	130,16
FPU1A46	E 43 1843839	74630	31/05/2022	195,23	FPV0B87	E 43 1842114	74550	30/05/2022	130,16
FPV7754	P 00 843961	55680	30/05/2022	195,23	FPW1E61	E 43 1843774	74630	31/05/2022	195,23
FPW3535	P 00 830743	55413	01/06/2022	195,23	FPW7409	P 00 835094	55500	01/06/2022	130,16
FPY7C32	E 43 1843843	74550	31/05/2022	130,16	FPY7C32	E 43 1843721	74550	31/05/2022	130,16
FQA3G86	E 43 1843297	74550	31/05/2022	130,16	FQB2032	P 00 845001	75870	30/05/2022	293,47
FQB8214	E 43 1842796	74550	30/05/2022	130,16	FQC7I52	P 00 843770	55500	30/05/2022	130,16
FQD2482	E 43 1846971	74630	01/06/2022	195,23	FQF8002	E 43 1846701	60503	01/06/2022	293,47
FQK4387	E 43 1842334	74550	30/05/2022	130,16	FQK9900	E 43 1843630	74550	31/05/2022	130,16
FQL3603	E 43 1847070	74550	01/06/2022	130,16	FQP2246	E 43 1842099	74550	30/05/2022	130,16
FQS5016	E 43 1843993	74550	31/05/2022	130,16	FQS6281	E 43 1841849	60503	30/05/2022	293,47
FQT9B89	E 43 1843940	74630	31/05/2022	195,23	FQW5I34	P 00 843778	60501	30/05/2022	293,47
FRF4D92	E 43 1843677	74630	31/05/2022	195,23	FRI1F67	E 43 1847224	74550	01/06/2022	130,16
FRI6B72	P 00 845005	57380	30/05/2022	293,47	FRI9149	E 43 1842684	74550	30/05/2022	130,16
FRJ4538	E 43 1846245	60503	01/06/2022	293,47	FRJ6I36	P 00 842515	76331	30/05/2022	293,47
FRK8114	E 43 1842195	74550	30/05/2022	130,16	FRK9F84	E 43 1843278	60503	31/05/2022	293,47
FRN3261	E 43 1841893	74550	30/05/2022	130,16	FRR2261	P 00 807231	55920	31/05/2022	130,16
FRS2E14	E 43 1842465	74550	30/05/2022	130,16	FRW5A76	E 43 1842058	60503	30/05/2022	293,47
FRX3838	E 43 1843607	74550	31/05/2022	130,16	FSA5884	E 43 1843724	74630	31/05/2022	195,23
FSA9968	E 43 1843848	74550	31/05/2022	130,16	FSB4A82	E 43 1842047	74550	30/05/2022	130,16
FSB8837	P 00 845031	55500	31/05/2022	130,16	FSC2J43	E 43 1842026	74550	30/05/2022	130,16
FSH0D58	P 00 840410	55411	31/05/2022	195,23	FSI3G33	P 00 845622	55500	31/05/2022	130,16
FSL3J58	E 43 1843991	74630	31/05/2022	195,23	FSL4412	P 00 845665	54521	01/06/2022	195,23
FSL8E98	E 43 1846517	74630	01/06/2022	195,23	FSL8H18	E 43 1847196	74550	01/06/2022	130,16
FSL9592	E 43 1843206	60503	31/05/2022	293,47	FSR3I28	E 43 1842435	74630	30/05/2022	195,23
FST2109	E 43 1846708	74550	01/06/2022	130,16	FSV6497	E 43 1843358	74550	31/05/2022	130,16
FSX1J28	P 00 843111	60501	31/05/2022	293,47	FSX1J28	P 00 843112	75870	31/05/2022	293,47
FSX8671	E 43 1843468	74550	31/05/2022	130,16	FSY3860	E 43 1842501	74630	30/05/2022	195,23
FSZ1H02	E 43 1843190	74550	31/05/2022	130,16	FTB4293	P 00 845637	55090	31/05/2022	130,16
FTB5399	E 43 1842148	74710	30/05/2022	880,41	FTB5399	E 43 1842141	74550	30/05/2022	130,16
FTB7927	E 43 1843322	60503	31/05/2022	293,47	FTC6094	E 43 1842014	74550	30/05/2022	130,16
FTD2684	E 43 1843702	74630	31/05/2022	195,23	FTD2684	E 43 1847042	74550	01/06/2022	130,16
FTD6771	E 43 1842091	60503	30/05/2022	293,47	FTE3D67	E 43 1842232	60503	30/05/2022	293,47
FTF1E03	P 00 840409	55411	31/05/2022	195,23	FTF2096	P 00 844184	60841	30/05/2022	195,23
FTF9640	E 43 1843960	74550	31/05/2022	130,16	FTG6444	E 43 1842533	74630	30/05/2022	195,23
FTG6444	E 43 1842709	74550	30/05/2022	130,16	FTN8G30	E 43 1842558	74550	30/05/2022	130,16
FTO4267	P 00 835080	55920	31/05/2022	130,16	FTO5H95	E 43 1846605	74550	01/06/2022	130,16
FTP4721	E 43 1843314	60503	31/05/2022	293,47	FTS8D43	P 00 843993	73662	31/05/2022	130,16
FTT2J16	E 43 1842357	74550	30/05/2022	130,16	FTT6622	E 43 1841853	60503	30/05/2022	293,47
FTW3587	E 43 1843613	60503	31/05/2022	293,47	FTW9F99	P 00 845606	54521	30/05/2022	195,23
FTY3A27	E 43 1843277	60503	31/05/2022	293,47	FUA3011	P 00 840408	54521	31/05/2022	195,23
FUA6759	E 43 1843276	60503	31/05/2022	293,47	FUB5G26	E 43 1843530	60503	31/05/2022	293,47
FUD8737	P 00 843977	55090	31/05/2022	130,16	FUE0276	E 43 1842320	74550	30/05/2022	130,16
FUE7F34	E 43 1842086	56732	30/05/2022	130,16	FUG8083	E 43 1843908	74630	31/05/2022	195,23
FUJ3I08	E 43 1842300	60503	30/05/2022	293,47	FUK0I61	E 43 1842634	74550	30/05/2022	130,16
FUP0080	E 43 1843910	74630	31/05/2022	195,23	FUR2007	E 43 1846395	74550	01/06/2022	130,16
FUR9H35	E 43 1843965	74550	31/05/2022	130,16	FUX7730	P 00 840412	55920	31/05/2022	130,16
FUX7730	P 00 844744	55920	31/05/2022	130,16	FVD0357	E 43 1842330	74550	30/05/2022	130,16
FVD3959	E 43 1843150	60503	31/05/2022	293,47	FVE0172	E 43 1847063	74550	01/06/2022	130,16
FVF7J48	E 43 1846985	74550	01/06/2022	130,16	FVG8B54	E 43 1842641	74550	30/05/2022	130,16
FVJ1649	E 43 1842093	60503	30/05/2022	293,47	FVK6838	P 00 843974	55680	31/05/2022	195,23
FVM6B36	E 43 1843415	74550	31/05/2022	130,16	FVM7I29	P 00 843738	55680	30/05/2022	195,23
FVN0060	E 43 1842212	74550	30/05/2022	130,16	FVQ0296	P 00 807225	55920	30/05/2022	130,16
FVS9A28	E 43 1843918	74550	31/05/2022	130,16	FVT1C97	E 43 1843817	74710	31/05/2022	880,41
FVU5G54	E 43 1846499	74550	01/06/2022	130,16	FVV4311	E 43 1842041	60503	30/05/2022	293,47
FVV6G63	E 43 1842629	74630	30/05/2022	195,23	FVV7A58	E 43 1842002	60503	30/05/2022	293,47
FVW4B29	E 43 1846135	60503	01/06/2022	293,47	FWA2193	E 43 1844019	74550	31/05/2022	130,16
FWA5413	E 43 1842502	74550	30/05/2022	130,16	FWB8A87	E 43 1843728	74550	31/05/2022	130,16
FWB8C99	E 43 1841839	60503	30/05/2022	293,47	FWG1A25	E 43 1843958	74550	31/05/2022	130,16
FWH0407	E 43 1843978	74550	31/05/2022	130,16	FWH2210	E 43 1842561	74550	30/05/2022	130,16
FWK4D73	E 43 1843917	74550	31/05/2022	130,16	FWL5C49	E 43 1843601	74550	31/05/2022	130,16
FWR3B86	P 00 843758	57380	30/05/2022	293,47	FWU8130	E 43 1841879	74550	30/05/2022	130,16

FWW0909	E 43 1843894	74550	31/05/2022	130,16	FWX3D23	E 43 1843427	74550	31/05/2022	130,16
FWZ4435	E 43 1846961	74550	01/06/2022	130,16	FXA7B39	P 00 845757	55500	01/06/2022	130,16
FXH4868	E 43 1846484	74550	01/06/2022	130,16	FXH7517	E 43 1846556	74550	01/06/2022	130,16
FXH8811	E 43 1842174	60503	30/05/2022	293,47	FXK4A48	E 43 1842770	74550	30/05/2022	130,16
FXL6016	E 43 1843639	74550	31/05/2022	130,16	FXN7537	E 43 1847084	74550	01/06/2022	130,16
FXO4704	E 43 1846700	74550	01/06/2022	130,16	FXP0I75	E 43 1845908	74550	01/06/2022	130,16
FXP4J87	E 43 1843440	74630	31/05/2022	195,23	FXP4J87	E 43 1843446	74550	31/05/2022	130,16
FXP7776	E 43 1843172	74550	31/05/2022	130,16	FXQ0G19	E 43 1843641	60503	31/05/2022	293,47
FXR3G73	E 43 1843534	74550	31/05/2022	130,16	FXT7A84	E 43 1842704	74630	30/05/2022	195,23
FXT7A84	E 43 1843939	74550	31/05/2022	130,16	FXW7175	E 43 1842151	60503	30/05/2022	293,47
FXY9B40	E 43 1841874	74550	30/05/2022	130,16	FXZ5886	E 43 1841948	60503	30/05/2022	293,47
FYA7H60	P 00 835093	55500	01/06/2022	130,16	FYF4D73	E 43 1843486	60503	31/05/2022	293,47
FYG3J87	E 43 1843828	74550	31/05/2022	130,16	FYH7I72	E 43 1846042	74550	01/06/2022	130,16
FYH8D17	E 43 1842173	60503	30/05/2022	293,47	FYK0905	E 43 1847022	74550	01/06/2022	130,16
FYK9285	P 00 844183	55680	30/05/2022	195,23	FYM3685	E 43 1842595	74550	30/05/2022	130,16
FYN0344	E 43 1847088	74550	01/06/2022	130,16	FYN6278	E 43 1842921	75870	30/05/2022	293,47
FYO2120	E 43 1842685	74550	30/05/2022	130,16	FYP1A11	E 43 1841990	60503	30/05/2022	293,47
FYP3740	P 00 844202	60501	01/06/2022	293,47	FYQ4J58	E 43 1842278	60503	30/05/2022	293,47
FYQ6J38	E 43 1842383	74550	30/05/2022	130,16	FYR5838	E 43 1843493	74550	31/05/2022	130,16
FYR8686	P 00 845674	55500	01/06/2022	130,16	FYV6927	E 43 1843178	74630	31/05/2022	195,23
FYW6C76	E 43 1847225	74550	01/06/2022	130,16	FYX2065	E 43 1843818	74550	31/05/2022	130,16
FYZ1E58	E 43 1843813	74550	31/05/2022	130,16	FYZ1E58	E 43 1843893	74550	31/05/2022	130,16
FZB3877	E 43 1847163	74550	01/06/2022	130,16	FZB4E17	P 00 843752	58433	30/05/2022	195,23
FZE1926	E 43 1843980	74550	31/05/2022	130,16	FZE1926	E 43 1842740	74550	30/05/2022	130,16
FZG9B52	E 43 1842298	60503	30/05/2022	293,47	FZI4114	E 43 1842553	74630	30/05/2022	195,23
FZJ7878	E 43 1843756	74550	31/05/2022	130,16	FZJ8527	E 43 1847077	74550	01/06/2022	130,16
FZK3960	E 43 1846747	60503	01/06/2022	293,47	FZL0387	E 43 1843846	74550	31/05/2022	130,16
FZO6583	E 43 1846579	74550	01/06/2022	130,16	FZO8H16	E 43 1843687	74550	31/05/2022	130,16
FZQ7A41	E 43 1846136	60503	01/06/2022	293,47	FZR3C38	E 43 1843837	74550	31/05/2022	130,16
FZS2G48	E 43 1843398	74550	31/05/2022	130,16	FZU9810	E 43 1843213	60503	31/05/2022	293,47
FZV7I58	P 00 845028	54522	30/05/2022	195,23	FZW8J46	E 43 1843822	74630	31/05/2022	195,23
FZX2C05	E 43 1843681	74710	31/05/2022	880,41	FZZ7886	E 43 1842598	74550	30/05/2022	130,16
FZZ8J96	E 43 1843563	74630	31/05/2022	195,23	GAB3183	E 43 1842736	74630	30/05/2022	195,23
GAP6J14	E 43 1843791	74550	31/05/2022	130,16	GAQ8C27	E 43 1843688	74550	31/05/2022	130,16
GAT8151	E 43 1847189	74550	01/06/2022	130,16	GAU1098	E 43 1843431	60503	31/05/2022	293,47
GAU7389	E 43 1845916	74550	01/06/2022	130,16	GAV5906	E 43 1846915	74550	01/06/2022	130,16
GAW4A48	E 43 1843460	60503	31/05/2022	293,47	GAX2I21	E 43 1847059	74550	01/06/2022	130,16
GBA5I22	E 43 1842116	74550	30/05/2022	130,16	GBB6177	E 43 1843137	74550	31/05/2022	130,16
GBC3734	E 43 1846979	74550	01/06/2022	130,16	GBE1E26	P 00 845749	55500	01/06/2022	130,16
GBH0006	P 00 845680	55500	01/06/2022	130,16	GBI0475	E 43 1843835	74550	31/05/2022	130,16
GBK0041	E 43 1843706	74550	31/05/2022	130,16	GBL3B23	P 00 844745	55500	01/06/2022	130,16
GBM5C20	P 00 843126	51851	31/05/2022	195,23	GBU2790	E 43 1846222	74710	01/06/2022	880,41
GBV2B46	P 00 844185	54521	30/05/2022	195,23	GBV3F44	E 43 1843378	74550	31/05/2022	130,16
GBV6716	E 43 1846584	74550	01/06/2022	130,16	GBY1I14	E 43 1843914	74550	31/05/2022	130,16
GBZ6A85	E 43 1843732	74630	31/05/2022	195,23	GCB9183	E 43 1842522	74550	30/05/2022	130,16
GCD4805	P 00 843976	55920	31/05/2022	130,16	GCF1F37	E 43 1846522	74550	01/06/2022	130,16
GCG4555	E 43 1841857	60503	30/05/2022	293,47	GCJ9557	E 43 1846422	60503	01/06/2022	293,47
GCL9193	E 43 1843620	60503	31/05/2022	293,47	GCP1C54	P 00 845655	55680	31/05/2022	195,23
GCR8J87	E 43 1843945	74550	31/05/2022	130,16	GCR8J87	E 43 1842610	74550	30/05/2022	130,16
GCT3F14	E 43 1843529	60503	31/05/2022	293,47	GCT4B00	E 43 1843507	60503	31/05/2022	293,47
GCT7574	E 43 1843606	60503	31/05/2022	293,47	GCX0F13	E 43 1843144	74630	31/05/2022	195,23
GCX3759	E 43 1846485	74550	01/06/2022	130,16	GCX7728	E 43 1843611	74550	31/05/2022	130,16
GDB7J74	E 43 1843315	60503	31/05/2022	293,47	GDD4D32	E 43 1842672	74550	30/05/2022	130,16
GDF8B11	E 43 1843869	74550	31/05/2022	130,16	GDG1187	P 00 845615	55500	31/05/2022	130,16
GDG2H86	E 43 1843342	74550	31/05/2022	130,16	GDG6478	E 43 1842643	74550	30/05/2022	130,16
GDH0G37	E 43 1842440	74630	30/05/2022	195,23	GDI5224	P 00 841575	60501	30/05/2022	293,47
GDL3H80	P 00 843991	55500	31/05/2022	130,16	GDL4434	E 43 1842082	60503	30/05/2022	293,47
GDM1G37	E 43 1841963	60503	30/05/2022	293,47	GDM3111	E 43 1842606	74550	30/05/2022	130,16
GDP5131	E 43 1843795	74630	31/05/2022	195,23	GDQ1C07	E 43 1846591	74550	01/06/2022	130,16
GDR5742	E 43 1842112	74550	30/05/2022	130,16	GDS4A77	E 43 1843045	75870	30/05/2022	293,47
GDS5533	E 43 1843964	74550	31/05/2022	130,16	GDT7A57	P 00 842521	76331	31/05/2022	293,47
GDW8F68	E 43 1843521	74550	31/05/2022	130,16	GDY4J26	E 43 1843324	60503	31/05/2022	293,47
GDY8598	E 43 1842448	74550	30/05/2022	130,16	GDZ5530	E 43 1842733	74630	30/05/2022	195,23
GEA0192	E 43 1843790	74550	31/05/2022	130,16	GEF5851	E 43 1844026	74550	31/05/2022	130,16
GEG0J13	E 43 1842449	74550	30/05/2022	130,16	GEU4770	E 43 1842715	74550	30/05/2022	130,16
GEV3489	E 43 1843777	74630	31/05/2022	195,23	GEV9E04	P 00 845738	54521	01/06/2022	195,23
GEW8976	E 43 1842782	74550	30/05/2022	130,16	GEX2A36	E 43 1846511	74550	01/06/2022	130,16
GEY0405	E 43 1843736	74550	31/05/2022	130,16	GFA1A07	E 43 1842273	74550	30/05/2022	130,16
GFA3D52	E 43 1842640	74550	30/05/2022	130,16	GFD4167	E 43 1842313	60503	30/05/2022	293,47
GFF1G27	E 43 1843328	60503	31/05/2022	293,47	GFG9E65	E 43 1846723	60503	01/06/2022	293,47
GFI1174	P 00 844186	55500	31/05/2022	130,16	GFL5J75	E 43 1842588	74630	30/05/2022	195,23
GFL9690	E 43 1842459	74630	30/05/2022	195,23	GFM6G35	E 43 1843133	60503	31/05/2022	293,47
GFN9I33	E 43 1842728	74550	30/05/2022	130,16	GFP8A17	E 43 1843781	74550	31/05/2022	130,16
GFS5389	E 43 1843591	74550	31/05/2022	130,16	GFT3E28	E 43 1842507	74550	30/05/2022	130,16
GFT5025	E 43 1847038	74550	01/06/2022	130,16	GFW3239	E 43 1843863	74550	31/05/2022	130,16
GFX5608	E 43 1843498	60503	31/05/2022	293,47	GFY4697	E 43 1843900	74550	31/05/2022	130,16
GGA3B94	E 43 1845969	74550	01/06/2022	130,16	GGA6605	E 43 1843151	60503	31/05/2022	293,47
GGB0J67	E 43 1847065	74630	01/06/2022	195,23	GGD1365	E 43 1843351	74550	31/05/2022	130,16
GGE8F87	E 43 1841876	74550	30/05/2022	130,16	GGE8J45	E 43 1842274	74550	30/05/2022	130,16
GGF2984	E 43 1846137	60503	01/06/2022	293,47	GGF6D83	E 43 1843582	74550	31/05/2022	130,16
GGL2238	E 43 1846960	74550	01/06/2022	130,16	GGM3428	E 43 1842571	74550	30/05/2022	130,16
GGR9J93	E 43 1843789	74550	31/05/2022	130,16	GGV7478	P 00 843978	55500	31/05/2022	130,16
GGW5852	E 43 1843447	60503	31/05/2022	293,47	GGY8F33	E 43 1842261	60503	30/05/2022	293,47
GHC4E87	E 43 1842299	60503	30/05/2022	293,47	GHD0599	P 00 845038	60501	31/05/2022	293,47
GHE9636	E 43 1842723	74550	30/05/2022	130,16	GHE9939	E 43 1842916	75870	30/05/2022	293,47
GHF1B92	P 00 843726	55500	30/05/2022	130,16	GHH7704	P 00 843792	51851	30/05/2022	195,23
GHH7704	P 00 843793	51852	30/05/2022	195,23	GHH7704	P 00 843794	76332	30/05/2022	293,47
GHI0118	E 43 1843031	75870	30/05/2022	293,47	GHK6539	E 43 1842920	75870	30/05/2022	293,47
GHL8887	E 43 1843448	60503	31/05/2022	293,47	GHO4174	E 43 1842603	74550	30/05/2022	130,16
GHO6J68	E 43 1843500	74550	31/05/2022	130,16	GHP7G26	E 43 1846470	74630	01/06/2022	195,23
GHP8H91	E 43 1842607	74550	30/05/2022	130,16	GHQ6J13	E 43 1846001	60503	01/06/2022	293,47
GHQ9953	E 43 1843809	74550	31/05/2022	130,16	GHR5C67	E 43 1842587	74630	30/05/2022	195,23
GHR5C67	E 43 1847069	74550	01/06/2022	130,16	GHT2D47	P 00 845706	51851	01/06/2022	195,23
GHW4005	P 00 842514	51851	30/05/2022	195,23	GHY6G71	E 43 1846966	74550	01/06/2022	130,16
GIA0C87	E 43 1843896	74630	31/05/2022	195,23	GIA7809	E 43 1843656	74630	31/05/2022	195,23
GIF2768	P 00 843966	55500	30/05/2022	130,16	GIF4F72	E 43 1843673	74630	31/05/2022	195,23
GIJ5F48	E 43 1843792	74550	31/05/2022	130,16	GIM0G32	E 43 1842247	74550	30/05/2022	130,16
GIO2I55	E 43 1843184	74550	31/05/2022	130,16	GIP2A03	E 43 1843757	74550	31/05/2022	130,16
GIW8C90	E 43 1842674	74550	30/05/2022	130,16	GIW9I26	E 43 1843525	74550	31/05/2022	130,16
GIY6D00	E 43 1843996	74550	31/05/2022	130,16	GIY7330	E 43 1842405	74550	30/05/2022	130,16
GIZ9J58	E 43 1847106	74550	01/06/2022	130,16	GJB3599	E 43 1847226	74630	01/06/2022	195,23
GJB6337	P 00 845686	55500	01/06/2022	130,16	GJD7A18	P 00 845675	55500	01/06/2022	130,16
GJF3E12	P 00 843985	55500	31/05/2022	130,16	GJH5001	P 00 843749	58512	30/05/2022	130,16
GJN4972	E 43 1842023	74550	30/05/2022	130,16	GJS7339	E 43 1843826	74550	31/05/2022	130,16
GJW5457	E 43 1842292	74550	30/05/2022	130,16	GJY0013	E 43 1846436	74630	01/06/2022	195,23
GJZ0F91	E 43 1841994	74550	30/05/2022	130,16	GKD8G34	P 00 843300	55500	29/05/2022	130,16
GPL4024	E 43 1842919	75870	30/05/2022	293,47	GSO6355	E 43 1843449	74630	31/05/2022	195,23
GSO6355	E 43 1843523	74630	31/05/2022	195,23	GSO6355	E 43 1842391	74630	30/05/2022	195,23
GSP1493	E 43 1845982	60503	01/06/2022	293,47	GTI8321	E 43 1843248	60503	31/05/2022	293,47
GTX1989	E 43 1846886	74550	01/06/2022	130,16	GUH2280	E 43 1842703	74550	30/05/2022	130,16
GVY4602	E 43 1842370	74630	30/05/2022	195,23	HAA4231	E 43 1846170	74550	01/06/2022	130,16
HAC8200	P 00 843791	51851	30/05/2022	195,23	HAT3780	E 43 1846553	74550	01/06/2022	130,16
HBW1574	P 00 843787	51851	30/05/2022	195,23	HCF5582	E 43 1843686	74630	31/05/2022	195,23
HCU0249	E 43 1842492	74550	30/05/2022	130,16	HDJ8F95	P 00 845032	61220	31/05/2022	293,47
HEG7268	E 43 1842489	74550	30/05/2022	130,16	HEM1I83	E 43 1842216	74550	30/05/2022	130,16
HET5737	E 43 1847209	74710	01/06/2022	880,41	HEW8B04	E 43 1843306	60503	31/05/2022	293,47
HFE7224	E 43 1843194	74550	31/05/2022	130,16	HGE1D32	E 43 1843776	74550	31/05/2022	130,16
HGE1D32	E 43 1846954	74550	01/06/2022	130,16	HGX2588	E 43 1843600	74550	31/05/2022	130,16
HHU7865	E 43 1846702	74550	01/06/2022	130,16	HIO3801	E 43 1843943	74550	31/05/2022	130,16
HIX3H41	E 43 1843242	60503	31/05/2022	293,47	HJE6423	E 43 1842483	74550	30/05/2022	130,16
HJG0210	E 43 1843245	60503	31/05/2022	293,47	HJS0971	P 00 843988	55500	31/05/2022	130,16
HJT8781	P 00 845624	55500	31/05/2022	130,16	HKC2C09	E 43 1846076	60503	01/06/2022	293,47

HKU1297	P 00 845602	55500	30/05/2022	130,16	HLJ3353	E 43 1843723	74550	31/05/2022	130,16
HLP7321	E 43 1843698	74550	31/05/2022	130,16	HLP7321	E 43 1842525	74550	30/05/2022	130,16
HMJ2464	E 43 1846453	74550	01/06/2022	130,16	HOX9256	E 43 1843114	60503	31/05/2022	293,47
HPG6A28	E 43 1842750	74550	30/05/2022	130,16	HPQ6890	E 43 1846938	74630	01/06/2022	195,23
HSA3I83	E 43 1846350	60503	01/06/2022	293,47	HSA4821	P 00 845651	54526	31/05/2022	195,23
HYR9209	E 43 1843903	74550	31/05/2022	130,16	HYR9648	P 00 843110	75870	31/05/2022	293,47
IAO2B24	E 43 1842512	74550	30/05/2022	130,16	IOI4247	E 43 1842633	74550	30/05/2022	130,16
IOS0J63	P 00 843984	55500	31/05/2022	130,16	IOY4985	E 43 1843111	60503	31/05/2022	293,47
ISE2C58	E 43 1841971	60503	30/05/2022	293,47	ITX1E30	E 43 1843234	60503	31/05/2022	293,47
IUX0I18	E 43 1843954	74550	31/05/2022	130,16	IWK1462	E 43 1846991	74550	01/06/2022	130,16
IZI2C05	E 43 1843185	74550	31/05/2022	130,16	IZQ4H90	E 43 1842239	60503	30/05/2022	293,47
JAR6B02	E 43 1842055	60503	30/05/2022	293,47	JAR6B02	E 43 1842665	74550	30/05/2022	130,16
JAT3H18	P 00 845647	55500	31/05/2022	130,16	JAW7D77	P 00 844200	55500	31/05/2022	130,16
JBK2B21	E 43 1843923	74550	31/05/2022	130,16	JIL7D19	E 43 1846569	74550	01/06/2022	130,16
JLN8208	E 43 1842834	57463	30/05/2022	130,16	JMH8420	P 00 842531	51851	01/06/2022	195,23
JPL4550	E 43 1843073	75870	31/05/2022	293,47	JPM2241	E 43 1842420	60503	30/05/2022	293,47
JRN4724	E 43 1843275	60503	31/05/2022	293,47	JSR3893	E 43 1843599	74630	31/05/2022	195,23
JVR5115	E 43 1842651	74550	30/05/2022	130,16	KFY3447	E 43 1844023	74550	31/05/2022	130,16
KFZ9F81	E 43 1846780	74550	01/06/2022	130,16	KIR1B15	E 43 1843749	74550	31/05/2022	130,16
KJD0828	P 00 845033	55090	31/05/2022	130,16	KJX3489	E 43 1841975	60503	30/05/2022	293,47
KKB1A86	P 00 845049	51851	31/05/2022	195,23	KKZ7947	E 43 1842453	74550	30/05/2022	130,16
KOJ1F50	E 43 1843866	74630	31/05/2022	195,23	KPI7G88	E 43 1846679	60503	01/06/2022	293,47
KQU7345	E 43 1842666	74630	30/05/2022	195,23	KRG4C68	E 43 1843181	74550	31/05/2022	130,16
KRW6341	E 43 1843949	74550	31/05/2022	130,16	KRX5C92	E 43 1843961	74550	31/05/2022	130,16
KRZ8C92	E 43 1841885	74550	30/05/2022	130,16	KUL8536	P 00 807223	55500	30/05/2022	130,16
KVM9758	E 43 1843041	75870	30/05/2022	293,47	KWD5345	E 43 1847160	74710	01/06/2022	880,41
KWU9G58	E 43 1842235	60503	30/05/2022	293,47	KXC4A07	E 43 1844003	74550	31/05/2022	130,16
KXH2I83	E 43 1843372	74550	31/05/2022	130,16	KXX8521	P 00 845636	55500	31/05/2022	130,16
KYD9I06	E 43 1843283	60503	31/05/2022	293,47	KZF4940	E 43 1843101	60503	31/05/2022	293,47
KZT8499	E 43 1842593	74550	30/05/2022	130,16	LAQ5B14	E 43 1847212	74630	01/06/2022	195,23
LMT6A89	E 43 1847089	74630	01/06/2022	195,23	LQE3616	E 43 1842741	74550	30/05/2022	130,16
LQF5B41	E 43 1843647	74550	31/05/2022	130,16	LRG2279	E 43 1842127	74550	30/05/2022	130,16
LRL5C44	E 43 1842293	74550	30/05/2022	130,16	LSF3263	E 43 1841860	60503	30/05/2022	293,47
LSZ7E25	P 00 845022	55500	30/05/2022	130,16	LTB3597	E 43 1847097	74550	01/06/2022	130,16
LTB3597	E 43 1843819	74550	31/05/2022	130,16	LTP6B90	E 43 1842445	74550	30/05/2022	130,16
LTQ3C11	E 43 1846455	74550	01/06/2022	130,16	LUN7E29	E 43 1842516	74550	30/05/2022	130,16
LUO3B26	P 00 782514	76332	31/05/2022	293,47	MDJ3E59	E 43 1842218	74550	30/05/2022	130,16
MGI1988	E 43 1842547	74550	30/05/2022	130,16	MGT4703	E 43 1842156	74550	30/05/2022	130,16
MIA0J63	E 43 1844099	57463	31/05/2022	130,16	MIG4669	P 00 782516	55500	31/05/2022	130,16
MJP2D44	P 00 845024	55500	30/05/2022	130,16	MKS1H26	E 43 1846709	74550	01/06/2022	130,16
MLA8774	P 00 844198	55500	31/05/2022	130,16	MNH7121	E 43 1842392	74550	30/05/2022	130,16
MOK7799	P 00 845012	54521	30/05/2022	195,23	MSP6886	E 43 1843109	60503	31/05/2022	293,47
MSU2413	E 43 1846528	74630	01/06/2022	195,23	MTM5J64	E 43 1843220	60503	31/05/2022	293,47
MWC2D09	E 43 1843830	74550	31/05/2022	130,16	MWF2793	E 43 1842054	74550	30/05/2022	130,16
MXA6161	E 43 1843362	74550	31/05/2022	130,16	MXQ9270	P 00 807221	55500	30/05/2022	130,16
MZL1144	E 43 1843804	74550	31/05/2022	130,16	NAD0H70	E 43 1843180	74550	31/05/2022	130,16
NAS3F41	E 43 1846973	74630	01/06/2022	195,23	NCA9139	E 43 1846917	74630	01/06/2022	195,23
NEO3623	E 43 1843604	74550	31/05/2022	130,16	NJB6I58	E 43 1846464	74550	01/06/2022	130,16
NLK3079	E 43 1843642	74550	31/05/2022	130,16	NLS5790	E 43 1843977	74550	31/05/2022	130,16
NOH3G92	E 43 1843921	74550	31/05/2022	130,16	NOV3323	E 43 1842063	60503	30/05/2022	293,47
NSA5408	E 43 1844021	74630	31/05/2022	195,23	NTF2148	E 43 1842466	74550	30/05/2022	130,16
NTU2G03	P 00 843761	55680	30/05/2022	195,23	NWE1001	P 00 844193	60501	31/05/2022	293,47
NWF0808	E 43 1843218	60503	31/05/2022	293,47	NWG6H47	E 43 1846144	60503	01/06/2022	293,47
NXX5020	E 43 1842548	74550	30/05/2022	130,16	NYV9H39	E 43 1842039	60503	30/05/2022	293,47
NZQ2137	E 43 1846181	60503	01/06/2022	293,47	NZS8F50	E 43 1846198	60503	01/06/2022	293,47
ODK6G56	P 00 842520	51851	31/05/2022	195,23	OIV1272	E 43 1847023	74550	01/06/2022	130,16
OJX1G14	E 43 1842387	74550	30/05/2022	130,16	OKA0A53	E 43 1841827	74710	30/05/2022	880,41
OKA0A53	E 43 1841817	74710	30/05/2022	880,41	OKE7J14	E 43 1842864	57463	30/05/2022	130,16
OKR2J08	E 43 1843438	74550	31/05/2022	130,16	OLQ0389	E 43 1846940	74550	01/06/2022	130,16
OLV9173	E 43 1844005	74630	31/05/2022	195,23	OOV3191	P 00 843768	55500	30/05/2022	130,16
OPX4A16	P 00 812027	54010	30/05/2022	195,23	OPY7D40	E 43 1842657	74550	30/05/2022	130,16
OQB2817	E 43 1846930	74630	01/06/2022	195,23	OQF7380	E 43 1843580	60503	31/05/2022	293,47
OQI7C59	P 00 843962	55920	30/05/2022	130,16	OQK9852	E 43 1846754	60503	01/06/2022	293,47
OQQ1G42	E 43 1846560	74550	01/06/2022	130,16	ORI3936	E 43 1843233	74550	31/05/2022	130,16
ORK9993	E 43 1842658	74550	30/05/2022	130,16	OUI8663	E 43 1846188	74550	01/06/2022	130,16
OWP4807	E 43 1846476	74630	01/06/2022	195,23	OWZ8461	E 43 1842272	74550	30/05/2022	130,16
OXG3082	E 43 1841936	60503	30/05/2022	293,47	OZN0J88	E 43 1843147	74550	31/05/2022	130,16
PAJ8A21	E 43 1846196	60503	01/06/2022	293,47	PCP6H58	E 43 1842753	74550	30/05/2022	130,16
PDF0J55	E 43 1847105	74550	01/06/2022	130,16	PDX3A97	P 00 841578	55920	01/06/2022	130,16
PGF7C34	E 43 1846562	74630	01/06/2022	195,23	PJI0B75	E 43 1844100	57463	31/05/2022	130,16
PKO6H19	E 43 1841896	74550	30/05/2022	130,16	PQZ7D77	E 43 1841982	60503	30/05/2022	293,47
PRH2D06	P 00 843969	55500	30/05/2022	130,16	PTT9A84	E 43 1841957	60503	30/05/2022	293,47
PUA0067	E 43 1842613	74550	30/05/2022	130,16	PUF3D36	E 43 1842401	74630	30/05/2022	195,23
PUF3D36	E 43 1846899	74550	01/06/2022	130,16	PUY6411	E 43 1842175	60503	30/05/2022	293,47
PVE7270	E 43 1842128	74550	30/05/2022	130,16	PVF9159	E 43 1843363	74550	31/05/2022	130,16
PVL4754	E 43 1843404	74550	31/05/2022	130,16	PWF4212	E 43 1842661	74630	30/05/2022	195,23
PWJ2A33	E 43 1843154	60503	31/05/2022	293,47	PWM5H04	E 43 1844001	74630	31/05/2022	195,23
PWO5207	E 43 1842567	74630	30/05/2022	195,23	PWX6292	E 43 1842485	74550	30/05/2022	130,16
PWX9186	E 43 1842556	74550	30/05/2022	130,16	PWZ6H31	E 43 1842625	74550	30/05/2022	130,16
PXA4201	P 00 840407	54870	31/05/2022	195,23	PXB4A52	E 43 1842654	74550	30/05/2022	130,16
PXE6231	P 00 843727	55500	30/05/2022	130,16	PXO6G27	E 43 1842627	74550	30/05/2022	130,16
PXQ6G54	E 43 1843557	74550	31/05/2022	130,16	PXS8465	E 43 1843860	74550	31/05/2022	130,16
PXS8J98	E 43 1842763	74550	30/05/2022	130,16	PXW9025	E 43 1842475	74550	30/05/2022	130,16
PXZ3496	E 43 1843982	74630	31/05/2022	195,23	PXZ5761	P 00 844187	55500	31/05/2022	130,16
PYB9207	E 43 1843711	74550	31/05/2022	130,16	PYC8041	E 43 1841862	60503	30/05/2022	293,47
PYK8553	E 43 1842493	74550	30/05/2022	130,16	PYP0147	E 43 1843659	74710	31/05/2022	880,41
PYR7590	P 00 844189	55500	31/05/2022	130,16	PYS8539	E 43 1841824	74550	30/05/2022	130,16
PYT4012	E 43 1846561	74550	01/06/2022	130,16	PYW5392	E 43 1843612	60503	31/05/2022	293,47
PZD4D35	E 43 1843983	74550	31/05/2022	130,16	PZE8614	E 43 1843775	74550	31/05/2022	130,16
PZE8614	E 43 1842542	74550	30/05/2022	130,16	PZJ3383	E 43 1843407	74550	31/05/2022	130,16
PZJ3383	E 43 1843436	74550	31/05/2022	130,16	PZJ8F08	E 43 1843072	75870	31/05/2022	293,47
PZL7315	E 43 1842682	74550	30/05/2022	130,16	PZN0948	E 43 1842225	60503	30/05/2022	293,47
PZS2227	P 00 845660	59591	31/05/2022	1.467,35	PZS4G50	E 43 1841847	60503	30/05/2022	293,47
PZT6142	E 43 1846547	74630	01/06/2022	195,23	PZT8D27	P 00 843733	54521	30/05/2022	195,23
PZU0869	E 43 1843744	74550	31/05/2022	130,16	PZX2166	P 00 835079	55500	31/05/2022	130,16
PZY6787	E 43 1842732	74550	30/05/2022	130,16	PZY7497	E 43 1842695	74550	30/05/2022	130,16
PZZ4980	E 43 1846746	60503	01/06/2022	293,47	QAQ6G66	P 00 812020	55500	30/05/2022	130,16
QCW1A00	E 43 1843976	74550	31/05/2022	130,16	QHP8658	E 43 1842827	57463	30/05/2022	130,16
QIZ0152	E 43 1842679	74550	30/05/2022	130,16	QJM2428	E 43 1847076	74550	01/06/2022	130,16
QJZ0E14	P 00 845694	54790	01/06/2022	130,16	QLB9F77	E 43 1843123	60503	31/05/2022	293,47
QLE6J17	E 43 1842708	74550	30/05/2022	130,16	QMQ1032	E 43 1846477	74550	01/06/2022	130,16
QMQ8541	P 00 811685	55500	30/05/2022	130,16	QMR6C70	E 43 1841818	74550	30/05/2022	130,16
QMR8G17	E 43 1847122	74550	01/06/2022	130,16	QMS8E07	E 43 1843451	60503	31/05/2022	293,47
QMT0629	E 43 1843883	74630	31/05/2022	195,23	QMT3410	E 43 1843044	75870	30/05/2022	293,47
QMV5271	P 00 843735	55500	30/05/2022	130,16	QMX3710	E 43 1843684	74550	31/05/2022	130,16
QNA8965	P 00 843779	53800	30/05/2022	130,16	QNB1515	P 00 807228	55500	30/05/2022	130,16
QNG1276	E 43 1842772	74550	30/05/2022	130,16	QNG3812	P 00 845619	76332	31/05/2022	293,47
QNP9101	E 43 1843725	74630	31/05/2022	195,23	QNP9101	E 43 1842655	74550	30/05/2022	130,16
QNR3I32	P 00 843724	60502	30/05/2022	293,47	QNR3I32	P 00 843725	51851	30/05/2022	195,23
QNT6578	E 43 1842291	74550	30/05/2022	130,16	QNV7E44	E 43 1843455	60503	31/05/2022	293,47
QNW2747	P 00 843986	55500	31/05/2022	130,16	QOA9165	E 43 1842675	74710	30/05/2022	880,41
QOB9721	P 00 845043	75870	31/05/2022	293,47	QOC4011	P 00 845673	55500	01/06/2022	130,16
QOC8003	E 43 1843575	74550	31/05/2022	130,16	QOC8I69	E 43 1844000	74550	31/05/2022	130,16
QOD3G67	E 43 1843888	74550	31/05/2022	130,16	QOE6F07	E 43 1841970	60503	30/05/2022	293,47
QOF6359	P 00 782513	57380	31/05/2022	293,47	QOH7293	P 00 845625	55500	31/05/2022	130,16
QOK6763	E 43 1844022	74550	31/05/2022	130,16	QON3453	E 43 1843169	60503	31/05/2022	293,47
QON6373	E 43 1843772	74550	31/05/2022	130,16	QOP1J96	P 00 844181	60501	30/05/2022	293,47
QOQ8E59	E 43 1842250	74550	30/05/2022	130,16	QOR5C11	P 00 845628	55500	31/05/2022	130,16
QOV9I43	E 43 1843511	74630	31/05/2022	195,23	QOZ3C50	E 43 1843922	74550	31/05/2022	130,16
QOZ4546	P 00 812031	60501	30/05/2022	293,47	QOZ4546	P 00 812032	60503	30/05/2022	293,47
QPA8214	E 43 1843386	74550	31/05/2022	130,16	QPB1393	E 43 1847184	60503	01/06/2022	293,47
QPB2I83	P 00 845638	55090	31/05/2022	130,16	QPL8A68	E 43 1846399	60503	01/06/2022	293,47
QPM5134	E 43 1842694	74550	30/05/2022	130,16	QPO8266	P 00 844182	55920	30/05/2022	130,16
QPQ1F41	E 43 1842394	74550	30/05/2022	130,16	QPV5B69	P 00 845659	57380	31/05/2022	293,47
QQA5A37	E 43 1843542	74550	31/05/2022	130,16	QQA5F42	E 43 1843816	74550	31/05/2022	130,16
QQB7G35	E 43 1846463	74550	01/06/2022	130,16	QQF5E02	E 43 1846435	74630	01/06/2022	195,23
QQF5E02	E 43 1847203	74550	01/06/2022	130,16	QQH8J06	E 43 1843369	74550	31/05/2022	130,16
QQI5J23	E 43 1843405	74550	31/05/2022	130,16	QQJ3420	E 43 1843502	74630	31/05/2022	195,23
QQK9048	E 43 1842509	74550	30/05/2022	130,16	QQN9761	P 00 835078	55500	31/05/2022	130,16
QQO7570	E 43 1843934	74630	31/05/2022	195,23	QQR6G16	E 43 1845983	60503	01/06/2022	293,47
QQT4F62	E 43 1841858	60503	30/05/2022	293,47	QQU5F04	E 43 1842244	74550	30/05/2022	130,16
QQU7I24	P 00 845639	54526	31/05/2022	195,23	QTX7F74	E 43 1843094	60503	31/05/2022	293,47
QUA0F38	E 43 1846933	74550	01/06/2022	130,16	QUA9E82	E 43 1842754	74550	30/05/2022	130,16
QUD7F58	E 43 1843708	74550	31/05/2022	130,16	QUE5H84	E 43 1846929	74550	01/06/2022	130,16
QUH0266	E 43 1843202	60503	31/05/2022	293,47	QUI0D43	E 43 1841954	60503	30/05/2022	293,47
QUI4B35	E 43 1843293	74550	31/05/2022	130,16	QUI4B96	E 43 1843930	74550	31/05/2022	130,16
QUI9147	E 43 1847115	74550	01/06/2022	130,16	QUK0290	P 00 843998	60501	01/06/2022	293,47
QUQ4320	P 00 845640	55500	31/05/2022	130,16	QUR3845	P 00 845623	55500	31/05/2022	130,16
QUU2740	E 43 1842281	60503	30/05/2022	293,47	QUV5D93	E 43 1842698	74550	30/05/2022	130,16
QUW1D31	E 43 1843033	75870	30/05/2022	293,47	QUW3E47	E 43 1842104	74550	30/05/2022	130,16
QUW5J70	E 43 1843691	74550	31/05/2022	130,16	QUX3E21	E 43 1847083	74630	01/06/2022	195,23
QVC3909	E 43 1843879	74630	31/05/2022	195,23	QWU6830	P 00 845711	55500	01/06/2022	130,16
QWW8361	E 43 1847211	74630	01/06/2022	195,23	QWZ2079	E 43 1843806	74550	31/05/2022	130,16
QXA9956	E 43 1841940	60503	30/05/2022	293,47	QXB0825	E 43 1843933	74550	31/05/2022	130,16
QXB5C68	P 00 835089	55500	01/06/2022	130,16	QXC0A75	E 43 1843349	60503	31/05/2022	293,47
QXF6697	E 43 1843951	74550	31/05/2022	130,16	QXJ2B14	E 43 1846602	74550	01/06/2022	130,16
QXJ3782	E 43 1842043	74550	30/05/2022	130,16	QXJ7C20	E 43 1842514	74630	30/05/2022	195,23
QXM4330	E 43 1843858	74550	31/05/2022	130,16	QXO0941	P 00 845644	55500	31/05/2022	130,16
QXP0A45	E 43 1842562	74550	30/05/2022	130,16	QXP0J85	E 43 1844012	74550	31/05/2022	130,16
QXP1B65	P 00 845006	55250	30/05/2022	130,16	QXQ0G33	E 43 1843024	75870	30/05/2022	293,47
QXQ4H65	E 43 1846448	74550	01/06/2022	130,16	QXR0G50	E 43 1842468	74550	30/05/2022	130,16
QXU0G91	E 43 1841838	60503	30/05/2022	293,47	QXZ3J32	E 43 1843988	74550	31/05/2022	130,16
QYB8D79	E 43 1842693	74630	30/05/2022	195,23	RBU0B58	E 43 1842129	74550	30/05/2022	130,16
REA4H45	P 00 843092	75870	30/05/2022	293,47	RET0A85	E 43 1842269	74630	30/05/2022	195,23
RET0A85	E 43 1841966	60503	30/05/2022	293,47	RFA5E79	E 43 1846536	74550	01/06/2022	130,16
RFB0D92	E 43 1843950	74550	31/05/2022	130,16	RFF6I34	E 43 1843070	75870	31/05/2022	293,47
RFG9D71	P 00 843989	55500	31/05/2022	130,16	RFH5I12	E 43 1841760	74550	29/05/2022	130,16
RFL7J52	E 43 1843832	74630	31/05/2022	195,23	RFM5I34	E 43 1842664	74550	30/05/2022	130,16
RFN2E85	E 43 1843838	74550	31/05/2022	130,16	RFN9D24	E 43 1846036	60503	01/06/2022	293,47
RFN9E86	E 43 1843171	60503	31/05/2022	293,47	RFO4G49	E 43 1846818	74550	01/06/2022	130,16
RFV4G56	E 43 1841933	60503	30/05/2022	293,47	RFW8H33	E 43 1845899	74550	01/06/2022	130,16
RFX1D19	E 43 1842599	74550	30/05/2022	130,16	RGA5J41	E 43 1841928	74550	30/05/2022	130,16
RGP4G66	P 00 843745	58433	30/05/2022	195,23	RHD4J89	E 43 1846007	60503	01/06/2022	293,47
RHK2F28	E 43 1843938	74550	31/05/2022	130,16	RHO6F66	E 43 1844028	74550	31/05/2022	130,16
RHP1C15	P 00 844194	55500	31/05/2022	130,16	RHQ4C62	E 43 1846923	74550	01/06/2022	130,16
RHU0F40	E 43 1842267	74550	30/05/2022	130,16	RIX1C15	P 00 845629	55090	31/05/2022	130,16
RJN4I58	E 43 1844140	57463	31/05/2022	130,16	RKF2H13	E 43 1846016	74550	01/06/2022	130,16
RKJ6B98	E 43 1841887	74550	30/05/2022	130,16	RLC8D36	E 43 1846555	74550	01/06/2022	130,16
RLI0J67	E 43 1841877	74550	30/05/2022	130,16	RLK8J00	E 43 1842145	74550	30/05/2022	130,16
RLL0B70	E 43 1842024	74630	30/05/2022	195,23	RLP3D31	P 00 845650	54521	31/05/2022	195,23
RMD6F51	P 00 812021	55500	30/05/2022	130,16	RMD6G66	E 43 1846084	60503	01/06/2022	293,47
RMG9E46	E 43 1843288	60503	31/05/2022	293,47	RMH2D62	E 43 1843990	74550	31/05/2022	130,16
RMK2D09	E 43 1846668	74550	01/06/2022	130,16	RMK4E23	P 00 845042	60501	31/05/2022	293,47
RMM7F84	E 43 1842113	74550	30/05/2022	130,16	RMN7H25	P 00 843740	54521	30/05/2022	195,23
RMN8G52	E 43 1843798	74550	31/05/2022	130,16	RMO1J32	P 00 844178	55500	30/05/2022	130,16
RMO4A04	E 43 1842744	74550	30/05/2022	130,16	RMO4A74	E 43 1842202	74550	30/05/2022	130,16
RMQ9E84	E 43 1843424	74550	31/05/2022	130,16	RMS4G68	E 43 1842681	74550	30/05/2022	130,16
RMS7A43	E 43 1846145	60503	01/06/2022	293,47	RMY4C37	E 43 1842729	74550	30/05/2022	130,16
RMY4G98	E 43 1846197	60503	01/06/2022	293,47	RMY8D69	E 43 1842316	74550	30/05/2022	130,16
RNB5I58	E 43 1842069	60503	30/05/2022	293,47	RNE1D91	E 43 1843401	74550	31/05/2022	130,16
RNE5A15	E 43 1842691	74550	30/05/2022	130,16	RNE7J97	E 43 1843671	74550	31/05/2022	130,16
RNG8B53	E 43 1842040	60503	30/05/2022	293,47	RNJ0F61	E 43 1845956	74630	01/06/2022	195,23
RNS1E33	E 43 1843889	74550	31/05/2022	130,16	RNY0I35	E 43 1842635	74550	30/05/2022	130,16
RNZ4B30	E 43 1846583	74550	01/06/2022	130,16	RTA3I01	P 00 840406	55840	31/05/2022	88,38
RTA9I93	E 43 1841897	74550	30/05/2022	130,16	RTB0C77	E 43 1846686	60503	01/06/2022	293,47
RTB4I33	E 43 1841880	74550	30/05/2022	130,16	RTD0A75	P 00 845618	55500	31/05/2022	130,16
RTF2A18	E 43 1843104	60503	31/05/2022	293,47	RTJ3E24	E 43 1843193	74550	31/05/2022	130,16
RTN8A34	P 00 840417	55500	01/06/2022	130,16	RTQ8C06	E 43 1842539	74550	30/05/2022	130,16
RTX0J47	E 43 1842596	74630	30/05/2022	195,23	RTX9E59	P 00 840416	55500	01/06/2022	130,16
RUB3J69	E 43 1847029	74550	01/06/2022	130,16	RUB7B72	P 00 812023	55500	30/05/2022	130,16

ÓRGÃO AUTUADOR: 264770

EDITAL DE NOTIFICAÇÃO DE PENALIDADE PELO COMETIMENTO DE INFRAÇÃO DE TRÂNSITO

O Secretário de Transportes e Mobilidade Urbana, considerando o disposto nos artigos 24, 281, 282 e seus respectivos incisos da Lei Federal nº 9503/97 - Código de Trânsito Brasileiro - CTB, torna público, de acordo com a Resolução CONTRAN 619/2016 a relação de AUTOS DE INFRAÇÃO DE TRÂNSITO (AIT) validados e processados no lote número: NGW647701146 do dia 03/08/2022.

A partir da data desta publicação, o proprietário pode APRESENTAR O RECURSO NA JARI até dia 08/09/2022. Caso não esteja corretamente relatada a infração ocorrida, apresente RECURSO NA JARI, de acordo com a legislação vigente.

DOCUMENTAÇÃO NECESSÁRIA PARA ENTRADA DE RECURSO JARI (Entrega pessoalmente ou via Correios):

-Cópia da Notificação da penalidade (Disponível para retirada no FACIL STMU);
-Cópia do documento do veículo;
-Cópia da CNH ou Permissão para Dirigir;
-Documento de identificação do proprietário;
-Documentos que comprovem a argumentação do recurso JARI.

ENDEREÇO PARA PROTOCOLO DE RECURSO NA JARI:
FACIL STMU - ALAMEDA DOS LÍRIOS, 303 - PQ. CECAP (Terminal Rodoviário) - CEP 07190-012

Placa	Auto de Infração	Código Infração	Data Infração	Valor Multa	Placa	Auto de Infração	Código Infração	Data Infração	Valor Multa
ABL0034	E 43 1847164	60503	01/06/2022	293,47	AFL5003	E 43 1847799	74550	03/06/2022	130,16
AHC2355	E 43 1847387	74550	03/06/2022	130,16	AKZ4H67	E 43 1847408	74630	03/06/2022	195,23
AMJ9E67	E 43 1847979	74550	03/06/2022	130,16	AMK1A46	E 43 1847800	74550	03/06/2022	130,16
AMM1J26	E 43 1847486	74550	03/06/2022	130,16	AOD1857	E 43 1847906	74550	03/06/2022	130,16
AOD5669	E 43 1846911	74550	01/06/2022	130,16	AON5J71	E 43 1847664	60503	03/06/2022	293,47
APP0394	E 43 1847964	74630	03/06/2022	195,23	ASA2059	E 43 1847524	74550	03/06/2022	130,16
ASP7I12	E 43 1847831	60503	03/06/2022	293,47	ATK2G62	E 43 1847707	60503	03/06/2022	293,47
AUJ0095	E 43 1846998	74550	01/06/2022	130,16	AVJ5642	E 43 1846820	74550	01/06/2022	130,16
AVS0894	E 43 1846488	74550	01/06/2022	130,16	AYU4E87	E 43 1847749	56732	03/06/2022	130,16
AZT5I76	E 43 1847758	74550	03/06/2022	130,16	AZU0915	E 43 1846467	74630	01/06/2022	195,23
BAC2989	E 43 1847103	74630	01/06/2022	195,23	BAN5259	E 43 1847882	74550	03/06/2022	130,16
BAO8644	E 43 1848244	74630	03/06/2022	195,23	BAR9356	E 43 1847275	74550	03/06/2022	130,16
BBS2C64	E 43 1847519	60503	03/06/2022	293,47	BBX9575	E 43 1846143	60503	01/06/2022	293,47
BEE2D74	E 43 1847614	74550	03/06/2022	130,16	BEP0222	E 43 1848022	74550	03/06/2022	130,16
BIU9380	P 00 845683	55090	01/06/2022	130,16	BJR3569	E 43 1847463	60503	03/06/2022	293,47
BJU8807	E 43 1846033	60503	01/06/2022	293,47	BKH7A62	P 00 845752	54521	01/06/2022	195,23
BMD7912	P 00 844204	76332	01/06/2022	293,47	BMP4251	E 43 1846061	60503	01/06/2022	293,47
BNR8748	E 43 1847828	60503	03/06/2022	293,47	BNZ5G47	E 43 1847691	74550	03/06/2022	130,16
BPQ3556	E 43 1846751	60503	01/06/2022	293,47	BPU4268	E 43 1846077	60503	01/06/2022	293,47
BQX1E46	E 43 1848080	74550	03/06/2022	130,16	BRH8C26	E 43 1848103	74550	03/06/2022	130,16
BSY0959	E 43 1848064	74550	03/06/2022	130,16	BSZ5689	E 43 1848189	74550	03/06/2022	130,16
BUR1552	E 43 1847075	74630	01/06/2022	195,23	BVT0056	E 43 1848132	74550	03/06/2022	130,16
BVT7878	E 43 1847137	74550	01/06/2022	130,16	BWS2165	P 00 845746	55500	01/06/2022	130,16
BWW0198	E 43 1847473	60503	03/06/2022	293,47	BWW3957	E 43 1847663	74550	03/06/2022	130,16
BWY3803	E 43 1847151	74630	01/06/2022	195,23	BXA5766	E 43 1847649	74550	03/06/2022	130,16
BYQ3B39	E 43 1846502	74550	01/06/2022	130,16	BYS9171	E 43 1846896	74630	01/06/2022	195,23
BYV3B82	E 43 1847035	74630	01/06/2022	195,23	BZL2085	E 43 1847101	74550	01/06/2022	130,16
BZR6C14	P 00 835860	76332	02/06/2022	293,47	CAE4795	E 43 1847764	60503	03/06/2022	293,47
CAU6053	E 43 1847958	74550	03/06/2022	130,16	CBA6229	E 43 1847074	74550	01/06/2022	130,16
CCH2B21	E 43 1848065	74630	03/06/2022	195,23	CCR9022	E 43 1847468	60503	03/06/2022	293,47
CES5404	E 43 1846489	74550	01/06/2022	130,16	CEU1447	P 00 835859	51851	02/06/2022	195,23
CEX2626	E 43 1847450	60503	03/06/2022	293,47	CFC8421	E 43 1847165	60503	01/06/2022	293,47
CFH2682	E 43 1847021	74550	01/06/2022	130,16	CFH2682	E 43 1846612	74550	01/06/2022	130,16
CFT0E71	E 43 1847886	74550	03/06/2022	130,16	CGE3957	E 43 1848048	74550	03/06/2022	130,16
CGV6519	E 43 1847903	74710	03/06/2022	880,41	CHB5658	P 00 845753	54521	01/06/2022	195,23

CHK5355	E 43 1848129	74550	03/06/2022	130,16	CIC7568	E 43 1847046	74550	01/06/2022	130,16
CIN1684	E 43 1847999	74630	03/06/2022	195,23	CJM6481	E 43 1846055	60503	01/06/2022	293,47
CJM7073	E 43 1846805	74550	01/06/2022	130,16	CJU6444	E 43 1847763	74550	03/06/2022	130,16
CKH4091	E 43 1846358	74550	01/06/2022	130,16	CKQ9789	E 43 1847715	60503	03/06/2022	293,47
CLB8E85	E 43 1847694	74550	03/06/2022	130,16	CLE6C31	E 43 1847455	60503	03/06/2022	293,47
CLE9178	E 43 1847693	74550	03/06/2022	130,16	CLL6697	E 43 1847454	60503	03/06/2022	293,47
CLS1F62	P 00 845679	55500	01/06/2022	130,16	CME4785	E 43 1847566	60503	03/06/2022	293,47
CMW8180	E 43 1846666	74630	01/06/2022	195,23	CMY4198	E 43 1847934	74630	03/06/2022	195,23
CNE4791	E 43 1847978	74630	03/06/2022	195,23	CNM1091	E 43 1847287	74550	03/06/2022	130,16
CNN7208	E 43 1847953	74550	03/06/2022	130,16	COE7819	E 43 1848108	74550	03/06/2022	130,16
COF9431	E 43 1846544	74550	01/06/2022	130,16	COL2G28	E 43 1847932	74550	03/06/2022	130,16
CON3596	E 43 1847820	60503	03/06/2022	293,47	COQ3573	E 43 1847898	74630	03/06/2022	195,23
COQ3573	E 43 1846934	74550	01/06/2022	130,16	COX1646	E 43 1847726	60503	03/06/2022	293,47
CPO1887	P 00 845754	54521	01/06/2022	195,23	CPQ9557	E 43 1847420	60503	03/06/2022	293,47
CPT1H48	E 43 1846851	57463	01/06/2022	130,16	CRJ2517	E 43 1848219	74550	03/06/2022	130,16
CRN1347	E 43 1846097	60503	01/06/2022	293,47	CRO3363	E 43 1847933	74550	03/06/2022	130,16
CSI2485	E 43 1846531	74550	01/06/2022	130,16	CSI4987	E 43 1847282	74550	03/06/2022	130,16
CST4805	E 43 1846782	74550	01/06/2022	130,16	CST8148	E 43 1846941	74550	01/06/2022	130,16
CSW4977	E 43 1848009	74550	03/06/2022	130,16	CUG8255	E 43 1847053	74630	01/06/2022	195,23
CUI4G33	E 43 1847449	74550	03/06/2022	130,16	CUM3816	E 43 1846551	74550	01/06/2022	130,16
CVA9B17	E 43 1847183	60503	01/06/2022	293,47	CVI8F19	E 43 1847950	74550	03/06/2022	130,16
CVM5308	E 43 1847981	74550	03/06/2022	130,16	CVS0153	E 43 1846705	60503	01/06/2022	293,47
CVY7966	E 43 1847276	74550	03/06/2022	130,16	CVY7966	E 43 1847818	74630	03/06/2022	195,23
CXU0144	E 43 1847838	60503	03/06/2022	293,47	CXY3848	E 43 1847113	74550	01/06/2022	130,16
CYQ7494	E 43 1847001	74550	01/06/2022	130,16	CZB5318	P 00 843147	76332	02/06/2022	293,47
CZB8J15	P 00 840021	54521	01/06/2022	195,23	CZW5997	E 43 1847930	74550	03/06/2022	130,16
DAK6529	E 43 1848081	74710	03/06/2022	880,41	DAQ0999	E 43 1847703	74550	03/06/2022	130,16
DAR8707	P 00 843143	51851	02/06/2022	195,23	DAS9237	E 43 1847971	74550	03/06/2022	130,16
DAY3520	E 43 1847026	74550	01/06/2022	130,16	DBO3898	E 43 1846191	60503	01/06/2022	293,47
DCB6H34	E 43 1846710	74550	01/06/2022	130,16	DCD1805	P 00 845741	54521	01/06/2022	195,23
DCD2785	P 00 843136	76332	02/06/2022	293,47	DCM0288	E 43 1846711	74630	01/06/2022	195,23
DCU0640	E 43 1848151	74550	03/06/2022	130,16	DCW5248	E 43 1847561	60503	03/06/2022	293,47
DCX1433	E 43 1847435	60503	03/06/2022	293,47	DDD2I99	P 00 845759	56731	01/06/2022	130,16
DDF3B89	E 43 1846361	74550	01/06/2022	130,16	DDL9828	E 43 1847302	60503	03/06/2022	293,47
DDR4823	E 43 1846823	74550	01/06/2022	130,16	DEB1592	E 43 1846515	74550	01/06/2022	130,16
DEF4E24	P 00 830744	60411	02/06/2022	195,23	DEN3591	P 00 845685	76332	01/06/2022	293,47
DET1778	E 43 1847988	74550	03/06/2022	130,16	DEZ5H50	E 43 1846494	74550	01/06/2022	130,16
DEZ6622	E 43 1846999	74550	01/06/2022	130,16	DFF4386	P 00 843141	51851	02/06/2022	195,23
DFF4386	P 00 843142	76331	02/06/2022	293,47	DFM1129	E 43 1847784	60503	03/06/2022	293,47
DFS5214	E 43 1847271	74550	03/06/2022	130,16	DFU6032	E 43 1847919	74550	03/06/2022	130,16
DFX7090	E 43 1847608	74550	03/06/2022	130,16	DFX7090	E 43 1847609	60503	03/06/2022	293,47
DGA3930	E 43 1847079	74630	01/06/2022	195,23	DGA4606	E 43 1847560	60503	03/06/2022	293,47
DGB1350	E 43 1847869	74550	03/06/2022	130,16	DGE3889	E 43 1846153	60503	01/06/2022	293,47
DGE9933	E 43 1846451	74550	01/06/2022	130,16	DGG6E37	P 00 845684	51851	01/06/2022	195,23
DGI7903	E 43 1847686	60503	03/06/2022	293,47	DGR3857	E 43 1845913	74630	01/06/2022	195,23
DGV1273	E 43 1847148	74550	01/06/2022	130,16	DHD3D83	E 43 1847965	74550	03/06/2022	130,16
DHV2A39	E 43 1847118	74550	01/06/2022	130,16	DHV7A50	E 43 1847031	74550	01/06/2022	130,16
DIA4728	E 43 1848362	74550	03/06/2022	130,16	DII1715	E 43 1847495	60503	03/06/2022	293,47
DIK6052	E 43 1847414	60503	03/06/2022	293,47	DIR2266	E 43 1848008	74630	03/06/2022	195,23
DIV0493	E 43 1848256	74550	03/06/2022	130,16	DJN2377	E 43 1847518	74550	03/06/2022	130,16
DKI7901	E 43 1846213	74550	01/06/2022	130,16	DKO7469	E 43 1847452	60503	03/06/2022	293,47
DKS7250	P 00 845714	55500	01/06/2022	130,16	DKU1818	E 43 1848119	74550	03/06/2022	130,16
DKX4431	P 00 845702	55500	01/06/2022	130,16	DLB5033	E 43 1847916	74550	03/06/2022	130,16
DLD1919	E 43 1847081	74550	01/06/2022	130,16	DLL9747	E 43 1847798	60503	03/06/2022	293,47
DLU3C58	E 43 1847517	74550	03/06/2022	130,16	DLU9613	E 43 1847803	74550	03/06/2022	130,16
DMA1196	E 43 1848002	74550	03/06/2022	130,16	DML0831	P 00 845697	76332	01/06/2022	293,47
DML3D35	E 43 1847091	74550	01/06/2022	130,16	DMW2306	P 00 843148	55500	02/06/2022	130,16
DNB9A44	E 43 1847611	60503	03/06/2022	293,47	DNM2307	P 00 845054	61220	01/06/2022	293,47
DOE5648	P 00 843135	56731	02/06/2022	130,16	DOG9744	E 43 1847019	74550	01/06/2022	130,16
DOL3750	E 43 1848289	74710	03/06/2022	880,41	DOR3G50	E 43 1847125	74550	01/06/2022	130,16
DOS7I57	E 43 1848030	74550	03/06/2022	130,16	DOT5418	E 43 1848114	74550	03/06/2022	130,16
DOT7C93	E 43 1847773	74550	03/06/2022	130,16	DPA1D30	E 43 1848100	74630	03/06/2022	195,23
DPG2G24	E 43 1847651	74550	03/06/2022	130,16	DPG4C03	E 43 1846775	60503	01/06/2022	293,47
DPL3973	E 43 1848110	74550	03/06/2022	130,16	DPL6I69	P 00 843138	60501	02/06/2022	293,47
DPM2830	E 43 1847441	74550	03/06/2022	130,16	DPO9087	E 43 1847969	74630	03/06/2022	195,23
DQB0559	E 43 1847830	60503	03/06/2022	293,47	DQB4395	E 43 1846133	60503	01/06/2022	293,47
DQB7318	E 43 1847974	74550	03/06/2022	130,16	DQD8603	E 43 1847498	60503	03/06/2022	293,47
DQI2C97	E 43 1846236	74630	01/06/2022	195,23	DQI8352	E 43 1847364	60503	03/06/2022	293,47
DRB9A75	E 43 1847983	74550	03/06/2022	130,16	DRE9J28	P 00 845747	55500	01/06/2022	130,16
DRR5H87	E 43 1847487	60503	03/06/2022	293,47	DSC3462	E 43 1847576	60503	03/06/2022	293,47
DSF6219	E 43 1846756	60503	01/06/2022	293,47	DSF8371	E 43 1846487	74550	01/06/2022	130,16
DSI6021	E 43 1847685	74550	03/06/2022	130,16	DSN9F80	P 00 844205	65300	01/06/2022	195,23
DSS0E87	E 43 1846806	74550	01/06/2022	130,16	DSS8A94	E 43 1847785	60503	03/06/2022	293,47
DST1139	E 43 1846050	60503	01/06/2022	293,47	DSU0E29	E 43 1847504	60503	03/06/2022	293,47
DSX6I33	P 00 843139	51851	02/06/2022	195,23	DTT6I79	E 43 1846592	74550	01/06/2022	130,16
DTZ3665	E 43 1845995	74550	01/06/2022	130,16	DUA9453	E 43 1847060	74550	01/06/2022	130,16
DUB0125	E 43 1848000	74550	03/06/2022	130,16	DUD7726	P 00 843140	51851	02/06/2022	195,23
DUD7H52	E 43 1847012	74550	01/06/2022	130,16	DUH5748	E 43 1847755	74550	03/06/2022	130,16
DUM1740	E 43 1847740	74550	03/06/2022	130,16	DUW4038	E 43 1847020	74550	01/06/2022	130,16
DVK9334	E 43 1847940	74550	03/06/2022	130,16	DVL6F63	E 43 1847426	60503	03/06/2022	293,47
DVN0240	E 43 1848396	74550	03/06/2022	130,16	DVO5I90	E 43 1846402	60503	01/06/2022	293,47
DWC1D79	P 00 845664	51851	01/06/2022	195,23	DWC9214	E 43 1846695	60503	01/06/2022	293,47
DWF2466	E 43 1846452	74550	01/06/2022	130,16	DWK1923	E 43 1846742	60503	01/06/2022	293,47
DWK4G43	E 43 1846783	74550	01/06/2022	130,16	DWP5596	E 43 1847457	60503	03/06/2022	293,47
DWR5B60	E 43 1846580	74550	01/06/2022	130,16	DWS8509	E 43 1847684	60503	03/06/2022	293,47
DXB3247	E 43 1847839	60503	03/06/2022	293,47	DXB9G03	P 00 845704	55500	01/06/2022	130,16
DXH2257	P 00 845691	55500	01/06/2022	130,16	DXH2477	P 00 845692	55500	01/06/2022	130,16
DXH3181	E 43 1847516	74550	03/06/2022	130,16	DXJ7J92	E 43 1848077	74550	03/06/2022	130,16
DXM4J39	E 43 1847149	74630	01/06/2022	195,23	DXP6066	E 43 1845906	74550	01/06/2022	130,16
DXS5477	E 43 1847365	60503	03/06/2022	293,47	DXX0002	E 43 1847436	60503	03/06/2022	293,47
DYD5550	E 43 1847879	74630	03/06/2022	195,23	DYE7I77	E 43 1848111	74550	03/06/2022	130,16
DYH4163	E 43 1847378	60503	03/06/2022	293,47	DYI8335	E 43 1846168	60503	01/06/2022	293,47
DZE0H09	E 43 1847778	74550	03/06/2022	130,16	DZQ3173	E 43 1847966	74630	03/06/2022	195,23
DZQ3173	E 43 1848237	74630	03/06/2022	195,23	DZX5541	E 43 1848118	74630	03/06/2022	195,23
EAA0582	E 43 1847085	74630	01/06/2022	195,23	EAE1252	E 43 1847680	74550	03/06/2022	130,16
EAF0566	E 43 1847942	74550	03/06/2022	130,16	EAK3448	E 43 1847040	74550	01/06/2022	130,16
EAM5416	E 43 1847899	74710	03/06/2022	880,41	EAM5922	E 43 1848123	74630	03/06/2022	195,23
EAN4E60	E 43 1847295	60503	03/06/2022	293,47	EAN9798	E 43 1846987	74550	01/06/2022	130,16
EAT4894	E 43 1846472	74550	01/06/2022	130,16	EAU3093	E 43 1847710	60503	03/06/2022	293,47
EAU6039	E 43 1847742	74550	03/06/2022	130,16	EAZ8A84	E 43 1847841	60503	03/06/2022	293,47
EBF8130	E 43 1847949	74550	03/06/2022	130,16	EBH8J36	E 43 1846184	60503	01/06/2022	293,47
EBJ2032	E 43 1847700	74630	03/06/2022	195,23	EBK0624	E 43 1847523	74550	03/06/2022	130,16
EBK7738	E 43 1847825	60503	03/06/2022	293,47	EBM4549	P 00 845716	56300	01/06/2022	130,16
EBM7841	E 43 1846719	74630	01/06/2022	195,23	EBP0483	E 43 1847679	74550	03/06/2022	130,16
EBQ4564	E 43 1847514	74550	03/06/2022	130,16	EBR6398	E 43 1848130	74710	03/06/2022	880,41
EBX7267	E 43 1846154	74550	01/06/2022	130,16	EBY1J25	E 43 1847045	74630	01/06/2022	195,23
ECP4375	E 43 1847551	74550	03/06/2022	130,16	ECQ2G31	E 43 1846963	74550	01/06/2022	130,16
EDB7349	E 43 1847788	60503	03/06/2022	293,47	EDC6216	E 43 1846713	74550	01/06/2022	130,16
EDC6360	E 43 1847952	74550	03/06/2022	130,16	EDC8181	E 43 1847136	74550	01/06/2022	130,16
EDF8H66	E 43 1845954	74550	01/06/2022	130,16	EDG0398	E 43 1846986	74630	01/06/2022	195,23
EDI7518	E 43 1846513	74630	01/06/2022	195,23	EDR3679	E 43 1848073	74550	03/06/2022	130,16
EDT9378	E 43 1846594	74550	01/06/2022	130,16	EEG2634	E 43 1845950	74550	01/06/2022	130,16
EEH7F92	E 43 1846480	74550	01/06/2022	130,16	EEJ5F50	P 00 845723	51851	01/06/2022	195,23
EEU8935	E 43 1847405	74550	03/06/2022	130,16	EEX7J44	E 43 1846582	74630	01/06/2022	195,23
EFA4A17	E 43 1847954	74630	03/06/2022	195,23	EFC2762	E 43 1846777	74550	01/06/2022	130,16
EFJ2F95	E 43 1848597	74550	03/06/2022	130,16	EFQ1G96	E 43 1847622	60503	03/06/2022	293,47
EFS1790	E 43 1848096	74550	03/06/2022	130,16	EFX2959	E 43 1846460	74550	01/06/2022	130,16
EGC7368	E 43 1847687	60503	03/06/2022	293,47	EGF3F25	E 43 1847833	60503	03/06/2022	293,47
EGG7C52	E 43 1847973	74550	03/06/2022	130,16	EGH2985	E 43 1847270	74550	03/06/2022	130,16
EGI5378	P 00 843146	54870	02/06/2022	195,23	EGR1219	E 43 1845976	60503	01/06/2022	293,47
EGS7212	E 43 1847294	60503	03/06/2022	293,47	EGS8266	P 00 845758	55500	01/06/2022	130,16
EGS8884	E 43 1847483	60503	03/06/2022	293,47	EGT6E44	E 43 1848318	74550	03/06/2022	130,16

EGV0137	E 43 1847956	74550	03/06/2022	130,16	EHS9H97	P 00 842528	70561	01/06/2022	293,47
EHS9H97	P 00 842529	59591	01/06/2022	1.467,35	EIM6587	E 43 1847617	74550	03/06/2022	130,16
EIM6949	E 43 1847814	60503	03/06/2022	293,47	EIM9363	E 43 1846587	74630	01/06/2022	195,23
EIM9876	E 43 1847845	60503	03/06/2022	293,47	EIM9958	E 43 1847640	74550	03/06/2022	130,16
EIO7I98	E 43 1846347	74630	01/06/2022	195,23	EIS1346	P 00 845710	55500	01/06/2022	130,16
EIS1596	E 43 1846130	60503	01/06/2022	293,47	EJB5218	E 43 1847783	74550	03/06/2022	130,16
EJB6905	E 43 1848004	74550	03/06/2022	130,16	EJC7653	E 43 1847801	60503	03/06/2022	293,47
EJD5561	E 43 1847601	60503	03/06/2022	293,47	EJE2065	E 43 1847621	74550	03/06/2022	130,16
EJK3627	E 43 1846359	74630	01/06/2022	195,23	EJK9134	E 43 1847924	74550	03/06/2022	130,16
EJL1095	E 43 1847681	60503	03/06/2022	293,47	EJL2045	P 00 845735	51851	01/06/2022	195,23
EJN5408	E 43 1847047	74550	01/06/2022	130,16	EJQ5309	P 00 842527	56731	01/06/2022	130,16
EJS4311	E 43 1848180	74550	03/06/2022	130,16	EJU8C17	E 43 1846928	74550	01/06/2022	130,16
EJX2E95	E 43 1847389	74550	03/06/2022	130,16	EJZ1705	E 43 1846732	60503	01/06/2022	293,47
EKH8180	E 43 1847998	74550	03/06/2022	130,16	EKK0132	P 00 840413	55500	01/06/2022	130,16
EKL3293	E 43 1847748	74550	03/06/2022	130,16	EKL7499	E 43 1848147	74550	03/06/2022	130,16
EKO4812	E 43 1847870	74550	03/06/2022	130,16	EKW8135	E 43 1846674	60503	01/06/2022	293,47
EKY7C57	E 43 1847892	74630	03/06/2022	195,23	ELB8898	E 43 1846014	74550	01/06/2022	130,16
ELC1376	E 43 1847536	60503	03/06/2022	293,47	ELE7I10	E 43 1846243	74550	01/06/2022	130,16
ELF9B93	E 43 1846096	60503	01/06/2022	293,47	ELK2521	E 43 1847144	74550	01/06/2022	130,16
ELL4926	E 43 1847456	74550	03/06/2022	130,16	ELM6103	P 00 845676	51851	01/06/2022	195,23
ELN4325	E 43 1847471	74550	03/06/2022	130,16	ELO8313	E 43 1847902	74550	03/06/2022	130,16
ELP9G55	E 43 1847905	74710	03/06/2022	880,41	ELQ5099	E 43 1846509	74550	01/06/2022	130,16
ELR1478	E 43 1848089	74550	03/06/2022	130,16	ELT8A82	E 43 1846925	74630	01/06/2022	195,23
ELU3J24	E 43 1848142	74550	03/06/2022	130,16	ELY7387	E 43 1846988	74630	01/06/2022	195,23
ELY9594	E 43 1846699	74550	01/06/2022	130,16	EMD4F51	E 43 1847813	60503	03/06/2022	293,47
EME8920	E 43 1847273	74550	03/06/2022	130,16	EMH3985	E 43 1848057	74630	03/06/2022	195,23
EMQ8163	E 43 1846434	74550	01/06/2022	130,16	EMT6088	E 43 1847492	60503	03/06/2022	293,47
EMV4880	E 43 1847674	74710	03/06/2022	880,41	EMV4880	E 43 1847658	74710	03/06/2022	880,41
EMW4986	E 43 1847842	60503	03/06/2022	293,47	EMX1822	E 43 1846968	74550	01/06/2022	130,16
ENE6C85	E 43 1848128	74630	03/06/2022	195,23	ENF4511	P 00 845729	54521	01/06/2022	195,23
ENF6G37	E 43 1846785	74550	01/06/2022	130,16	ENI9836	E 43 1846520	74550	01/06/2022	130,16
ENL3240	P 00 843137	60171	02/06/2022	293,47	EOA7188	E 43 1847157	74550	01/06/2022	130,16
EOB2E80	E 43 1848018	74550	03/06/2022	130,16	EPC9870	E 43 1846969	74550	01/06/2022	130,16
EPD2412	E 43 1847941	74550	03/06/2022	130,16	EPM8E31	E 43 1847794	74550	03/06/2022	130,16
EPN4575	E 43 1847791	74550	03/06/2022	130,16	EPQ8974	E 43 1846895	74630	01/06/2022	195,23
EPY6002	E 43 1848141	74550	03/06/2022	130,16	EPZ0J57	E 43 1846913	74550	01/06/2022	130,16
EPZ4614	E 43 1847944	74630	03/06/2022	195,23	EPZ4F61	E 43 1847849	74550	03/06/2022	130,16
EQB0J54	E 43 1847073	74710	01/06/2022	880,41	EQC1556	E 43 1847067	74550	01/06/2022	130,16
EQH4427	E 43 1847119	74550	01/06/2022	130,16	EQK6167	E 43 1847982	74550	03/06/2022	130,16
EQL4690	E 43 1848134	74630	03/06/2022	195,23	EQL6294	E 43 1847921	74550	03/06/2022	130,16
EQO8F98	E 43 1846079	60503	01/06/2022	293,47	EQP7C83	E 43 1847193	74550	01/06/2022	130,16
EQQ9195	E 43 1846881	74550	01/06/2022	130,16	EQU1521	E 43 1845934	57463	01/06/2022	130,16
EQY4127	E 43 1846503	74550	01/06/2022	130,16	ERG9C10	E 43 1847753	74550	03/06/2022	130,16
ERK1E52	E 43 1847530	60503	03/06/2022	293,47	ERL1B23	E 43 1846606	74630	01/06/2022	195,23
ERL6855	E 43 1846527	74550	01/06/2022	130,16	ERM5943	E 43 1846970	74710	01/06/2022	880,41
ERW1J26	E 43 1846808	74630	01/06/2022	195,23	ERW1J26	E 43 1845912	74550	01/06/2022	130,16
ERX1633	E 43 1846773	60503	01/06/2022	293,47	ERY2G31	P 00 845056	55500	01/06/2022	130,16
ESF3689	E 43 1848078	74630	03/06/2022	195,23	ESL5D90	E 43 1847895	74630	03/06/2022	195,23
ESR6102	E 43 1847920	74630	03/06/2022	195,23	ESV0479	E 43 1848187	74550	03/06/2022	130,16
ESV1C33	E 43 1848102	74550	03/06/2022	130,16	ESV1C33	E 43 1847086	74550	01/06/2022	130,16
ESV2136	E 43 1845914	74550	01/06/2022	130,16	ETC7J53	E 43 1845978	60503	01/06/2022	293,47
ETK3232	E 43 1846994	74550	01/06/2022	130,16	ETL2344	E 43 1847262	74550	03/06/2022	130,16
ETN1H13	E 43 1846149	60503	01/06/2022	293,47	ETX5A45	E 43 1847375	60503	03/06/2022	293,47
ETZ0508	E 43 1846868	60503	01/06/2022	293,47	EUA3733	E 43 1846495	74550	01/06/2022	130,16
EUE8376	E 43 1847568	56732	03/06/2022	130,16	EUK0G75	E 43 1847538	60503	03/06/2022	293,47
EUL1E13	E 43 1846526	74550	01/06/2022	130,16	EUM3889	E 43 1848076	74550	03/06/2022	130,16
EUM4006	E 43 1847511	74550	03/06/2022	130,16	EUQ3478	E 43 1846134	74550	01/06/2022	130,16
EUQ7I35	P 00 845727	51851	01/06/2022	195,23	EUT1121	E 43 1847751	60503	03/06/2022	293,47
EUW0285	E 43 1847850	74550	03/06/2022	130,16	EUW0916	E 43 1846023	74550	01/06/2022	130,16
EUW3072	E 43 1847769	74550	03/06/2022	130,16	EUX6040	E 43 1847696	74550	03/06/2022	130,16
EUY2635	E 43 1847597	74550	03/06/2022	130,16	EUZ9534	E 43 1847891	74630	03/06/2022	195,23
EVA9D75	E 43 1846004	60503	01/06/2022	293,47	EVB0767	E 43 1846676	60503	01/06/2022	293,47
EVB7G97	E 43 1847062	74550	01/06/2022	130,16	EVE8085	E 43 1847499	60503	03/06/2022	293,47
EVE9101	P 00 845663	76332	01/06/2022	293,47	EVG0061	E 43 1847660	74550	03/06/2022	130,16
EVG0320	E 43 1847629	74550	03/06/2022	130,16	EVG2013	E 43 1848298	74710	03/06/2022	880,41
EVG2605	E 43 1847937	74550	03/06/2022	130,16	EVK2157	E 43 1847384	74630	03/06/2022	195,23
EVK2157	E 43 1847413	74550	03/06/2022	130,16	EVL4979	E 43 1847283	74550	03/06/2022	130,16
EVM9469	P 00 845722	51851	01/06/2022	195,23	EVN6561	E 43 1847948	74550	03/06/2022	130,16
EVW0725	E 43 1846879	74550	01/06/2022	130,16	EVW4583	P 00 845709	55500	01/06/2022	130,16
EWC1977	E 43 1846952	74550	01/06/2022	130,16	EWF7I56	E 43 1847123	74710	01/06/2022	880,41
EWH9197	E 43 1848353	74550	03/06/2022	130,16	EWJ2044	E 43 1847341	57463	03/06/2022	130,16
EWJ9C05	E 43 1847808	74550	03/06/2022	130,16	EWT0808	E 43 1848107	74630	03/06/2022	195,23
EXB1D08	E 43 1847141	74710	01/06/2022	880,41	EXC6316	E 43 1846957	74550	01/06/2022	130,16
EXE2327	E 43 1847893	74710	03/06/2022	880,41	EXG6418	E 43 1848106	74550	03/06/2022	130,16
EXI9646	E 43 1848083	74550	03/06/2022	130,16	EXK2J00	E 43 1847133	74710	01/06/2022	880,41
EXO0499	E 43 1848301	74550	03/06/2022	130,16	EXS7119	E 43 1848101	74550	03/06/2022	130,16
EXT4337	E 43 1847945	74630	03/06/2022	195,23	EXT7867	E 43 1848310	74550	03/06/2022	130,16
EXZ2E88	E 43 1847863	74550	03/06/2022	130,16	EYD5937	E 43 1848050	74550	03/06/2022	130,16
EYD7515	E 43 1848373	74550	03/06/2022	130,16	EYD7B66	E 43 1847673	74550	03/06/2022	130,16
EYD9828	E 43 1846921	74550	01/06/2022	130,16	EYG7A03	E 43 1848020	74630	03/06/2022	195,23
EYI4020	E 43 1847156	74550	01/06/2022	130,16	EYJ2682	E 43 1848097	74550	03/06/2022	130,16
EYJ3079	E 43 1847547	60503	03/06/2022	293,47	EYM6352	E 43 1847480	60503	03/06/2022	293,47
EYS7G98	E 43 1846688	60503	01/06/2022	293,47	EYT3J07	P 00 835857	76332	02/06/2022	293,47
EYX7J31	E 43 1847462	74550	03/06/2022	130,16	EZC7214	E 43 1846500	74550	01/06/2022	130,16
EZE0373	E 43 1847459	60503	03/06/2022	293,47	EZE6618	E 43 1846483	74630	01/06/2022	195,23
EZF9D12	E 43 1847346	57463	03/06/2022	130,16	EZH7B46	P 00 845672	76332	01/06/2022	293,47
EZK6150	E 43 1847108	74550	01/06/2022	130,16	EZL2143	E 43 1847645	74630	03/06/2022	195,23
EZL6506	E 43 1846558	74550	01/06/2022	130,16	EZT0358	E 43 1847859	74550	03/06/2022	130,16
EZY6208	E 43 1846727	60503	01/06/2022	293,47	FAE8496	E 43 1848094	74550	03/06/2022	130,16
FAI0193	E 43 1848061	60503	03/06/2022	293,47	FAW1H85	E 43 1847391	74550	03/06/2022	130,16
FAX6F10	E 43 1847815	60503	03/06/2022	293,47	FAZ0D38	E 43 1847537	60503	03/06/2022	293,47
FAZ3317	E 43 1848092	74550	03/06/2022	130,16	FAZ9078	E 43 1848012	74550	03/06/2022	130,16
FBB1907	E 43 1847565	74550	03/06/2022	130,16	FBE6984	E 43 1848067	74550	03/06/2022	130,16
FBF1177	E 43 1847027	74550	01/06/2022	130,16	FBH5D57	E 43 1847638	74550	03/06/2022	130,16
FBQ7145	E 43 1847671	74550	03/06/2022	130,16	FBQ9F39	E 43 1848133	74550	03/06/2022	130,16
FBR3E83	E 43 1847975	74550	03/06/2022	130,16	FBV9634	P 00 845696	55500	01/06/2022	130,16
FBZ0180	E 43 1846667	74550	01/06/2022	130,16	FCA1A10	E 43 1848005	74550	03/06/2022	130,16
FCH9B99	E 43 1847955	74550	03/06/2022	130,16	FCI9D62	E 43 1847730	74550	03/06/2022	130,16
FCJ8F76	E 43 1846598	74550	01/06/2022	130,16	FCZ8995	E 43 1848088	74550	03/06/2022	130,16
FDA4607	E 43 1847423	60503	03/06/2022	293,47	FDB2524	E 43 1847380	60503	03/06/2022	293,47
FDE5G23	E 43 1848290	74630	03/06/2022	195,23	FDH4404	E 43 1846718	74550	01/06/2022	130,16
FDH8718	E 43 1846539	74550	01/06/2022	130,16	FDI5777	E 43 1847269	74550	03/06/2022	130,16
FDO7G25	E 43 1847479	60503	03/06/2022	293,47	FDR6535	E 43 1847190	74550	01/06/2022	130,16
FDS0E74	E 43 1848232	74710	03/06/2022	880,41	FDV7173	E 43 1847637	74550	03/06/2022	130,16
FDV8581	E 43 1848143	74550	03/06/2022	130,16	FDV8698	E 43 1846204	74550	01/06/2022	130,16
FDX1E80	E 43 1847935	74630	03/06/2022	195,23	FEE7E18	P 00 845668	55500	01/06/2022	130,16
FEK5161	E 43 1847080	74550	01/06/2022	130,16	FEK5516	E 43 1848024	74550	03/06/2022	130,16
FEP1723	E 43 1847615	60503	03/06/2022	293,47	FER6G53	E 43 1847321	57463	03/06/2022	130,16
FER6G53	E 43 1846629	57463	01/06/2022	130,16	FEV8426	E 43 1847856	74630	03/06/2022	195,23
FEX7F30	E 43 1847166	56732	01/06/2022	130,16	FEZ7414	E 43 1846690	74550	01/06/2022	130,16
FFA5G78	P 00 843145	60681	02/06/2022	195,23	FFC7691	E 43 1847107	74550	01/06/2022	130,16
FFD7D01	E 43 1848113	74550	03/06/2022	130,16	FFG4I73	E 43 1847344	57463	03/06/2022	130,16
FFH4C85	E 43 1847267	74630	03/06/2022	195,23	FFK8A20	E 43 1846956	74550	01/06/2022	130,16
FFN1395	E 43 1846750	60503	01/06/2022	293,47	FFP2484	E 43 1846022	74550	01/06/2022	130,16
FFS3E12	E 43 1847587	60503	03/06/2022	293,47	FFU7904	P 00 845728	51851	01/06/2022	195,23
FFW2C37	E 43 1848115	74710	03/06/2022	880,41	FFY4D94	E 43 1847194	74550	01/06/2022	130,16
FFZ3398	E 43 1846493	74550	01/06/2022	130,16	FGB9H35	E 43 1846183	60503	01/06/2022	293,47
FGC0B63	E 43 1846091	74550	01/06/2022	130,16	FGC1E15	E 43 1847366	60503	03/06/2022	293,47
FGD9433	E 43 1847577	60503	03/06/2022	293,47	FGI1882	E 43 1846841	57463	01/06/2022	130,16
FGI9228	E 43 1846743	60503	01/06/2022	293,47	FGR5561	E 43 1846703	74550	01/06/2022	130,16
FGR7051	E 43 1846474	74550	01/06/2022	130,16	FGR7683	E 43 1848068	74550	03/06/2022	130,16
FGU1E90	E 43 1847232	74550	03/06/2022	130,16	FGV3141	E 43 1846570	74630	01/06/2022	195,23

FHG5682	E 43 1847371	60503	03/06/2022	293,47	FHG7744	E 43 1847508	74550	03/06/2022	130,16
FHN5A54	E 43 1846975	74550	01/06/2022	130,16	FHP8904	E 43 1846563	74550	01/06/2022	130,16
FHU5667	E 43 1846680	60503	01/06/2022	293,47	FHU5667	E 43 1847927	74550	03/06/2022	130,16
FHY3H34	E 43 1847762	60503	03/06/2022	293,47	FHZ1046	E 43 1847406	74550	03/06/2022	130,16
FIA5394	E 43 1846980	74550	01/06/2022	130,16	FIC0C01	E 43 1847419	60503	03/06/2022	293,47
FIH2953	E 43 1847824	60503	03/06/2022	293,47	FII4782	E 43 1848056	74630	03/06/2022	195,23
FII5B66	E 43 1846167	60503	01/06/2022	293,47	FIJ9106	E 43 1846682	60503	01/06/2022	293,47
FIN6A04	P 00 835099	55500	01/06/2022	130,16	FIO2357	E 43 1848054	60503	03/06/2022	293,47
FIR9671	E 43 1847600	74550	03/06/2022	130,16	FIS0236	E 43 1847607	60503	03/06/2022	293,47
FIS2770	P 00 835098	55500	01/06/2022	130,16	FIY5B47	E 43 1847836	60503	03/06/2022	293,47
FJA6H11	E 43 1847145	74550	01/06/2022	130,16	FJP1640	E 43 1848010	74550	03/06/2022	130,16
FJU2732	P 00 845721	51852	01/06/2022	195,23	FJU6015	E 43 1846958	74550	01/06/2022	130,16
FJW2068	P 00 845690	55500	01/06/2022	130,16	FJW9273	E 43 1847376	60503	03/06/2022	293,47
FJY0846	E 43 1847264	74550	03/06/2022	130,16	FJY9011	E 43 1846199	60503	01/06/2022	293,47
FJZ2I23	E 43 1847641	74550	03/06/2022	130,16	FKB4G59	E 43 1845905	74630	01/06/2022	195,23
FKC0E85	E 43 1846005	60503	01/06/2022	293,47	FKD2780	E 43 1847883	74710	03/06/2022	880,41
FKI1535	E 43 1847309	60503	03/06/2022	293,47	FKJ5D12	E 43 1848075	74630	03/06/2022	195,23
FKM5D96	E 43 1847797	74550	03/06/2022	130,16	FKR6F77	E 43 1847908	74550	03/06/2022	130,16
FKS1F47	P 00 835096	55500	01/06/2022	130,16	FKZ0898	E 43 1847990	74550	03/06/2022	130,16
FKZ0I31	E 43 1847723	60503	03/06/2022	293,47	FKZ6B11	E 43 1847407	74550	03/06/2022	130,16
FLB6B44	E 43 1846507	74630	01/06/2022	195,23	FLC8228	E 43 1848153	74550	03/06/2022	130,16
FLI1C99	E 43 1848087	74550	03/06/2022	130,16	FLN5D60	E 43 1846462	74550	01/06/2022	130,16
FLO2D03	E 43 1847858	74550	03/06/2022	130,16	FLP2D84	E 43 1848035	74550	03/06/2022	130,16
FLQ2B87	E 43 1847005	74550	01/06/2022	130,16	FLT5F08	E 43 1847959	74550	03/06/2022	130,16
FLT9285	E 43 1847709	60503	03/06/2022	293,47	FLW9G78	E 43 1847669	74550	03/06/2022	130,16
FLY5853	P 00 845670	55500	01/06/2022	130,16	FME8B41	E 43 1847931	74550	03/06/2022	130,16
FME8B41	E 43 1848140	74630	03/06/2022	195,23	FMN5E37	E 43 1846525	74550	01/06/2022	130,16
FMV1E70	E 43 1847150	74630	01/06/2022	195,23	FMW8637	E 43 1847553	74550	03/06/2022	130,16
FMY0I88	E 43 1846015	74550	01/06/2022	130,16	FNA1974	P 00 845715	55500	01/06/2022	130,16
FNA1A77	E 43 1846468	74550	01/06/2022	130,16	FND7565	E 43 1848148	74550	03/06/2022	130,16
FND9417	P 00 845739	54521	01/06/2022	195,23	FNF8D58	E 43 1847713	60503	03/06/2022	293,47
FNK2J77	E 43 1847102	74550	01/06/2022	130,16	FNQ2H81	P 00 845055	58433	01/06/2022	195,23
FNW0153	E 43 1846533	74550	01/06/2022	130,16	FOA4F55	E 43 1847995	74550	03/06/2022	130,16
FOA7675	E 43 1847207	74550	01/06/2022	130,16	FOI9478	E 43 1847848	74550	03/06/2022	130,16
FOX8H52	E 43 1847464	74550	03/06/2022	130,16	FPB2J87	E 43 1848071	74550	03/06/2022	130,16
FPB5078	E 43 1847208	74550	01/06/2022	130,16	FPG7D46	E 43 1845975	60503	01/06/2022	293,47
FPI1C48	E 43 1846559	74550	01/06/2022	130,16	FPJ5956	P 00 845677	55413	01/06/2022	195,23
FPN5A65	E 43 1847659	74550	03/06/2022	130,16	FPQ9E66	E 43 1847603	60503	03/06/2022	293,47
FPT1947	E 43 1847996	74550	03/06/2022	130,16	FPT4388	E 43 1847984	74550	03/06/2022	130,16
FQB8359	E 43 1846401	60503	01/06/2022	293,47	FQK0449	E 43 1847428	60503	03/06/2022	293,47
FQK4012	E 43 1848150	74550	03/06/2022	130,16	FQK9900	E 43 1848117	74550	03/06/2022	130,16
FQK9900	E 43 1848093	74550	03/06/2022	130,16	FQK9900	E 43 1847011	74550	01/06/2022	130,16
FQL9265	E 43 1848294	74550	03/06/2022	130,16	FQS2856	E 43 1846792	74550	01/06/2022	130,16
FQX8235	E 43 1847381	60503	03/06/2022	293,47	FRA5512	E 43 1846937	74630	01/06/2022	195,23
FRI4905	E 43 1848297	74550	03/06/2022	130,16	FRU1809	E 43 1846220	74550	01/06/2022	130,16
FRU2B22	E 43 1847379	60503	03/06/2022	293,47	FSD0855	E 43 1846565	74550	01/06/2022	130,16
FSF9H49	E 43 1848250	74550	03/06/2022	130,16	FSF9H49	E 43 1848033	74550	03/06/2022	130,16
FSG7B41	E 43 1847599	60503	03/06/2022	293,47	FSJ0D47	E 43 1847544	60503	03/06/2022	293,47
FSJ5E02	E 43 1847006	74550	01/06/2022	130,16	FSL2F53	E 43 1847913	74550	03/06/2022	130,16
FSV4123	E 43 1847206	74630	01/06/2022	195,23	FSV5F03	E 43 1846139	60503	01/06/2022	293,47
FTD5H89	E 43 1847854	74550	03/06/2022	130,16	FTF5643	E 43 1847052	74550	01/06/2022	130,16
FTU0143	E 43 1846082	60503	01/06/2022	293,47	FTU2G96	E 43 1848066	74630	03/06/2022	195,23
FTW2H44	E 43 1846982	74550	01/06/2022	130,16	FTY4831	E 43 1848292	74630	03/06/2022	195,23
FTZ0423	E 43 1847286	74550	03/06/2022	130,16	FTZ5H88	E 43 1848315	56732	03/06/2022	130,16
FUA9D79	E 43 1847968	74550	03/06/2022	130,16	FUD5C58	E 43 1848095	74630	03/06/2022	195,23
FUK5874	E 43 1847124	74550	01/06/2022	130,16	FUN5I86	E 43 1847307	60503	03/06/2022	293,47
FUW9B25	E 43 1847678	74550	03/06/2022	130,16	FUX3C01	E 43 1847835	60503	03/06/2022	293,47
FUZ3143	E 43 1847977	74550	03/06/2022	130,16	FVC3840	E 43 1848121	74550	03/06/2022	130,16
FVC5B10	E 43 1847374	60503	03/06/2022	293,47	FVI0E71	E 43 1847272	74550	03/06/2022	130,16
FVR6E86	E 43 1847312	74550	03/06/2022	130,16	FVR8E03	E 43 1847943	74630	03/06/2022	195,23
FVS0655	E 43 1847923	74550	03/06/2022	130,16	FVT0H36	E 43 1848098	74630	03/06/2022	195,23
FVT4376	E 43 1847860	74550	03/06/2022	130,16	FVT8A20	E 43 1847041	74550	01/06/2022	130,16
FVV6G63	E 43 1846919	74550	01/06/2022	130,16	FWA8070	E 43 1847303	60503	03/06/2022	293,47
FWB3J91	E 43 1846545	74550	01/06/2022	130,16	FWB9J44	E 43 1846013	74550	01/06/2022	130,16
FWF3226	P 00 845708	54522	01/06/2022	195,23	FWI8B89	E 43 1846538	74550	01/06/2022	130,16
FWQ0E46	E 43 1846433	74550	01/06/2022	130,16	FWQ9A82	E 43 1847116	74550	01/06/2022	130,16
FWR0B87	E 43 1847789	74550	03/06/2022	130,16	FWS7729	E 43 1845953	74550	01/06/2022	130,16
FWU3909	E 43 1848003	74550	03/06/2022	130,16	FXH2900	E 43 1847222	74630	01/06/2022	195,23
FXM5C45	E 43 1847056	74630	01/06/2022	195,23	FXN7537	E 43 1846564	74550	01/06/2022	130,16
FXO9357	E 43 1846190	60503	01/06/2022	293,47	FXQ5G46	E 43 1846974	74550	01/06/2022	130,16
FXR4383	E 43 1848308	74550	03/06/2022	130,16	FXV3368	E 43 1847938	74550	03/06/2022	130,16
FXW4J16	E 43 1846106	74550	01/06/2022	130,16	FXY6G19	E 43 1848041	74550	03/06/2022	130,16
FXZ5536	E 43 1847569	74550	03/06/2022	130,16	FYB9A30	E 43 1846740	60503	01/06/2022	293,47
FYL1D11	P 00 845698	51930	01/06/2022	293,47	FYL9J06	E 43 1847951	74550	03/06/2022	130,16
FYN0344	E 43 1848079	74550	03/06/2022	130,16	FYP5579	P 00 835092	55500	01/06/2022	130,16
FYR9D19	E 43 1847409	74550	03/06/2022	130,16	FYT9F19	E 43 1847575	60503	03/06/2022	293,47
FYV9G67	E 43 1847277	74550	03/06/2022	130,16	FZB4140	E 43 1846532	74550	01/06/2022	130,16
FZC0267	E 43 1847994	74550	03/06/2022	130,16	FZC0902	E 43 1847068	74630	01/06/2022	195,23
FZD7144	E 43 1848063	74550	03/06/2022	130,16	FZF0747	E 43 1847698	74550	03/06/2022	130,16
FZJ0107	E 43 1846182	60503	01/06/2022	293,47	FZL4G73	E 43 1847809	74550	03/06/2022	130,16
FZM3954	E 43 1847394	74550	03/06/2022	130,16	FZO1D05	E 43 1848090	74550	03/06/2022	130,16
FZO6583	E 43 1847201	74630	01/06/2022	195,23	FZP2580	E 43 1847404	74550	03/06/2022	130,16
FZP4B38	E 43 1847127	74630	01/06/2022	195,23	FZS3002	E 43 1847202	74550	01/06/2022	130,16
FZS8H38	E 43 1847675	74550	03/06/2022	130,16	GAB3996	E 43 1847817	60503	03/06/2022	293,47
GAE2978	E 43 1847993	74550	03/06/2022	130,16	GAH7442	E 43 1847885	74550	03/06/2022	130,16
GAK6I55	E 43 1847631	74550	03/06/2022	130,16	GAQ1875	E 43 1847991	74550	03/06/2022	130,16
GAQ1F93	E 43 1847447	60503	03/06/2022	293,47	GAQ2H07	E 43 1847109	74550	01/06/2022	130,16
GAR6477	E 43 1847929	74630	03/06/2022	195,23	GAR8F48	E 43 1847985	74550	03/06/2022	130,16
GAT0971	E 43 1847438	74550	03/06/2022	130,16	GAU7389	E 43 1847221	74550	01/06/2022	130,16
GAU8A80	E 43 1846791	74550	01/06/2022	130,16	GBC0530	E 43 1847665	60503	03/06/2022	293,47
GBM7G08	E 43 1848125	74550	03/06/2022	130,16	GBO7689	E 43 1847928	74550	03/06/2022	130,16
GBR3F93	E 43 1848070	74550	03/06/2022	130,16	GBU2790	E 43 1846205	74550	01/06/2022	130,16
GBV2B46	E 43 1847442	60503	03/06/2022	293,47	GCA8639	E 43 1846935	74630	01/06/2022	195,23
GCG1B76	E 43 1847840	60503	03/06/2022	293,47	GCK5277	E 43 1847866	74550	03/06/2022	130,16
GCM4F90	E 43 1847543	60503	03/06/2022	293,47	GCN6J19	E 43 1846671	74550	01/06/2022	130,16
GCO1309	E 43 1847612	60503	03/06/2022	293,47	GCO5G16	E 43 1847717	60503	03/06/2022	293,47
GCP6I90	E 43 1847584	60503	03/06/2022	293,47	GCQ1C13	E 43 1846040	60503	01/06/2022	293,47
GCS2981	E 43 1847220	74550	01/06/2022	130,16	GCS6419	E 43 1846704	74550	01/06/2022	130,16
GCS9722	E 43 1848069	74630	03/06/2022	195,23	GCT8416	E 43 1847443	60503	03/06/2022	293,47
GCU7J23	E 43 1846721	60503	01/06/2022	293,47	GCY1G83	E 43 1847274	74550	03/06/2022	130,16
GDA8H06	E 43 1847525	74550	03/06/2022	130,16	GDB2C62	E 43 1846761	74550	01/06/2022	130,16
GDG6828	E 43 1847793	74550	03/06/2022	130,16	GDH0376	E 43 1847752	74550	03/06/2022	130,16
GDH6J37	E 43 1848222	74550	03/06/2022	130,16	GDH8031	E 43 1847606	60503	03/06/2022	293,47
GDI2D45	P 00 840414	55500	01/06/2022	130,16	GDJ2E67	E 43 1846976	74550	01/06/2022	130,16
GDK0697	E 43 1848253	74550	03/06/2022	130,16	GDL9002	E 43 1847013	74630	01/06/2022	195,23
GDS4A77	E 43 1846748	60503	01/06/2022	293,47	GDT3E10	E 43 1847915	74550	03/06/2022	130,16
GDT9382	E 43 1847947	74550	03/06/2022	130,16	GEK7050	E 43 1846514	74630	01/06/2022	195,23
GEL9F93	E 43 1847720	74550	03/06/2022	130,16	GES6F20	P 00 840418	55500	01/06/2022	130,16
GET5I75	E 43 1848126	74550	03/06/2022	130,16	GEU4744	E 43 1846537	74550	01/06/2022	130,16
GEX4B13	P 00 841576	55920	01/06/2022	130,16	GEZ3526	E 43 1846165	60503	01/06/2022	293,47
GFC3394	E 43 1847946	74550	03/06/2022	130,16	GFH3184	E 43 1847515	74550	03/06/2022	130,16
GFX0048	E 43 1846725	60503	01/06/2022	293,47	GFX5999	E 43 1847639	74550	03/06/2022	130,16
GGH3203	E 43 1847963	74550	03/06/2022	130,16	GGK7749	E 43 1848058	74710	03/06/2022	880,41
GGQ1895	E 43 1847402	74550	03/06/2022	130,16	GGT1A08	E 43 1847592	74710	03/06/2022	880,41
GHC5E35	E 43 1848104	74550	03/06/2022	130,16	GHD5C14	E 43 1846242	74550	01/06/2022	130,16
GHM7B34	E 43 1847117	74630	01/06/2022	195,23	GHN9525	E 43 1847871	74550	03/06/2022	130,16
GHT3J89	E 43 1847411	74550	03/06/2022	130,16	GHU3917	E 43 1847025	74550	01/06/2022	130,16
GHV3191	E 43 1847200	74550	01/06/2022	130,16	GIE2B56	E 43 1847087	74550	01/06/2022	130,16
GIH1005	E 43 1846038	60503	01/06/2022	293,47	GIJ8376	E 43 1846687	60503	01/06/2022	293,47
GIN9J09	E 43 1847279	74550	03/06/2022	130,16	GIS9707	E 43 1846944	74630	01/06/2022	195,23
GIS9707	E 43 1847909	74630	03/06/2022	195,23	GIT8135	E 43 1847550	60503	03/06/2022	293,47
GIW5J45	E 43 1846546	74550	01/06/2022	130,16	GIZ2G75	E 43 1846683	60503	01/06/2022	293,47

GJD4486	E 43 1847986	74550	03/06/2022	130,16	GJH8I10	E 43 1847388	74550	03/06/2022	130,16
GJJ4H42	E 43 1847759	74550	03/06/2022	130,16	GJK4640	E 43 1847610	60503	03/06/2022	293,47
GJR8489	E 43 1847007	74550	01/06/2022	130,16	GJS7703	E 43 1847143	74550	01/06/2022	130,16
GJW1898	E 43 1846571	74630	01/06/2022	195,23	GKC8767	E 43 1847369	60503	03/06/2022	293,47
GKE5C38	E 43 1847992	74550	03/06/2022	130,16	GSO6355	E 43 1846698	74550	01/06/2022	130,16
GZK1942	P 00 843133	55500	01/06/2022	130,16	HAA9701	E 43 1848007	74550	03/06/2022	130,16
HAM1B07	E 43 1846030	74550	01/06/2022	130,16	HAW4F40	E 43 1847706	60503	03/06/2022	293,47
HBS1937	E 43 1847529	74550	03/06/2022	130,16	HCJ7262	P 00 843134	51851	02/06/2022	195,23
HCM1H97	E 43 1847532	60503	03/06/2022	293,47	HED6284	E 43 1847433	60503	03/06/2022	293,47
HEG6J53	E 43 1846508	74550	01/06/2022	130,16	HFC2E43	E 43 1847548	60503	03/06/2022	293,47
HHJ4206	E 43 1847427	60503	03/06/2022	293,47	HIM7G17	E 43 1847159	74550	01/06/2022	130,16
HIP2655	E 43 1847701	74550	03/06/2022	130,16	HJF2495	E 43 1846951	74550	01/06/2022	130,16
HJI5A92	E 43 1847421	74550	03/06/2022	130,16	HJP0647	P 00 845734	51851	01/06/2022	195,23
HKC3D66	E 43 1847604	60503	03/06/2022	293,47	HKT1558	E 43 1848350	74550	03/06/2022	130,16
HLX1593	E 43 1846926	74710	01/06/2022	880,41	HMB9C15	E 43 1847623	60503	03/06/2022	293,47
HML8358	E 43 1847861	74550	03/06/2022	130,16	HMP6887	P 00 845733	76332	01/06/2022	293,47
HMS7342	E 43 1847647	74550	03/06/2022	130,16	HNK0002	E 43 1847873	74550	03/06/2022	130,16
HNP7517	E 43 1846521	74550	01/06/2022	130,16	HOB1962	E 43 1847605	60503	03/06/2022	293,47
HPQ6890	E 43 1847897	74630	03/06/2022	195,23	HPT4J92	E 43 1848099	74550	03/06/2022	130,16
HTV7A86	E 43 1847305	60503	03/06/2022	293,47	HWX9J90	P 00 841579	55500	02/06/2022	130,16
HZP2095	E 43 1847989	74550	03/06/2022	130,16	IAB1926	E 43 1847386	74550	03/06/2022	130,16
IJU4G64	E 43 1846575	74630	01/06/2022	195,23	IOP7689	E 43 1847960	74550	03/06/2022	130,16
IOQ6386	E 43 1846894	74550	01/06/2022	130,16	IQM9A93	E 43 1846429	74550	01/06/2022	130,16
ITL9G92	E 43 1847802	74550	03/06/2022	130,16	IWY9D80	P 00 845662	51851	01/06/2022	195,23
IZQ8G24	E 43 1847541	60503	03/06/2022	293,47	JHX4255	E 43 1847736	74550	03/06/2022	130,16
JMC6689	E 43 1848127	74550	03/06/2022	130,16	JOQ7G74	E 43 1847357	57463	03/06/2022	130,16
JXD7H17	E 43 1847180	60503	01/06/2022	293,47	JYQ4073	E 43 1848235	74550	03/06/2022	130,16
KFY3447	E 43 1846089	60503	01/06/2022	293,47	KHN6537	E 43 1846041	60503	01/06/2022	293,47
KHN9075	E 43 1847644	74550	03/06/2022	130,16	KIX4691	E 43 1846450	74550	01/06/2022	130,16
KMI6047	E 43 1847957	74550	03/06/2022	130,16	KVN9717	E 43 1847987	74550	03/06/2022	130,16
KVY7900	E 43 1847182	60503	01/06/2022	293,47	KWD5345	E 43 1846599	74630	01/06/2022	195,23
KYU9168	E 43 1847727	60503	03/06/2022	293,47	KZT8499	E 43 1848120	74550	03/06/2022	130,16
KZU4I14	E 43 1846349	60503	01/06/2022	293,47	KZW3G23	E 43 1846060	60503	01/06/2022	293,47
LAZ5663	E 43 1848006	74550	03/06/2022	130,16	LBL2816	E 43 1846912	74550	01/06/2022	130,16
LLH6C55	E 43 1846519	74550	01/06/2022	130,16	LLZ1C05	E 43 1848027	74550	03/06/2022	130,16
LMK7329	E 43 1847650	74550	03/06/2022	130,16	LPY3F71	E 43 1847263	74550	03/06/2022	130,16
LQD5F93	E 43 1846557	74630	01/06/2022	195,23	LRT3D05	E 43 1845907	74550	01/06/2022	130,16
LSL7576	E 43 1847451	60503	03/06/2022	293,47	LTT7E42	E 43 1848302	74550	03/06/2022	130,16
MCA8D96	E 43 1847549	60503	03/06/2022	293,47	MCQ7513	E 43 1846059	60503	01/06/2022	293,47
MCZ8E37	E 43 1847580	60503	03/06/2022	293,47	MDL1016	E 43 1848146	74550	03/06/2022	130,16
MHQ6340	E 43 1847787	60503	03/06/2022	293,47	MKH3J31	E 43 1846964	74550	01/06/2022	130,16
MKJ5E57	E 43 1846735	60503	01/06/2022	293,47	MMR9H18	E 43 1847476	60503	03/06/2022	293,47
MOX7J29	E 43 1845939	57463	01/06/2022	130,16	MPH5235	P 00 845703	55500	01/06/2022	130,16
MSF5J48	P 00 835858	76332	02/06/2022	293,47	MTV2680	E 43 1848135	74550	03/06/2022	130,16
NJB6I58	E 43 1846918	74550	01/06/2022	130,16	NRN2E83	P 00 835091	55500	01/06/2022	130,16
NRN2E83	P 00 840419	55500	01/06/2022	130,16	NRU1786	E 43 1847501	60503	03/06/2022	293,47
NYD5341	E 43 1846090	60503	01/06/2022	293,47	NYZ4G16	E 43 1848042	74550	03/06/2022	130,16
OBS6921	E 43 1847602	60503	03/06/2022	293,47	OCK2F81	E 43 1846593	74550	01/06/2022	130,16
ODT4692	E 43 1846215	74550	01/06/2022	130,16	OGQ8904	E 43 1847066	74550	01/06/2022	130,16
OHB3104	E 43 1847628	74550	03/06/2022	130,16	OHC5I80	E 43 1847837	60503	03/06/2022	293,47
OJR1A03	P 00 844746	76331	01/06/2022	293,47	OKU2781	E 43 1847648	74630	03/06/2022	195,23
OLE9I40	E 43 1848112	74710	03/06/2022	880,41	OLZ8217	E 43 1846793	74550	01/06/2022	130,16
OON7G42	E 43 1847780	60503	03/06/2022	293,47	OPT4E65	E 43 1846981	74630	01/06/2022	195,23
OQI1657	E 43 1848247	74550	03/06/2022	130,16	OSO1J68	E 43 1847880	74630	03/06/2022	195,23
OTE8385	P 00 843144	51851	02/06/2022	195,23	OTK6D89	E 43 1848561	57463	03/06/2022	130,16
OXE7452	E 43 1847061	74630	01/06/2022	195,23	OYE8F82	E 43 1846600	74550	01/06/2022	130,16
OZC2H25	E 43 1847774	74550	03/06/2022	130,16	PAJ0891	E 43 1848105	74630	03/06/2022	195,23
PDW5A46	E 43 1848086	74550	03/06/2022	130,16	PFV6G61	E 43 1847367	74550	03/06/2022	130,16
PJG7657	E 43 1848085	74630	03/06/2022	195,23	PJL9H63	E 43 1846821	74550	01/06/2022	130,16
PLW5B11	E 43 1848109	74550	03/06/2022	130,16	PMA9091	E 43 1847667	74550	03/06/2022	130,16
PNM9J09	E 43 1847440	60503	03/06/2022	293,47	PUD1G30	E 43 1848311	74630	03/06/2022	195,23
PUD1G30	E 43 1848225	74550	03/06/2022	130,16	PVI0F31	E 43 1847970	74550	03/06/2022	130,16
PWB4513	E 43 1847397	74550	03/06/2022	130,16	PWE9847	E 43 1847900	74550	03/06/2022	130,16
PWH2193	E 43 1846461	74550	01/06/2022	130,16	PWS9591	E 43 1846047	56732	01/06/2022	130,16
PWY6448	E 43 1847829	60503	03/06/2022	293,47	PWZ5333	E 43 1847582	60503	03/06/2022	293,47
PWZ5939	E 43 1847796	74550	03/06/2022	130,16	PWZ8A59	E 43 1847907	74550	03/06/2022	130,16
PWZ8A59	E 43 1846942	74550	01/06/2022	130,16	PXD8403	E 43 1847894	74710	03/06/2022	880,41
PXE0E61	E 43 1846581	74550	01/06/2022	130,16	PXL8J74	E 43 1847556	60503	03/06/2022	293,47
PYI1E43	E 43 1847792	60503	03/06/2022	293,47	PYI8607	E 43 1846880	74550	01/06/2022	130,16
PYJ8874	E 43 1847917	74630	03/06/2022	195,23	PYJ8A58	E 43 1847756	74550	03/06/2022	130,16
PYK2C94	E 43 1847093	74550	01/06/2022	130,16	PYK2C94	E 43 1846586	74630	01/06/2022	195,23
PYK7D68	E 43 1847682	60503	03/06/2022	293,47	PYP9E81	E 43 1845946	74630	01/06/2022	195,23
PYS1A67	E 43 1847033	74630	01/06/2022	195,23	PYW0622	E 43 1847844	60503	03/06/2022	293,47
PZC6911	E 43 1847822	60503	03/06/2022	293,47	PZH2910	E 43 1848028	74550	03/06/2022	130,16
PZI2274	E 43 1848001	74550	03/06/2022	130,16	PZJ3B62	E 43 1846992	74550	01/06/2022	130,16
PZQ4371	E 43 1846034	60503	01/06/2022	293,47	PZV0316	E 43 1847448	74550	03/06/2022	130,16
QCM1I96	E 43 1846141	74550	01/06/2022	130,16	QHH0758	E 43 1848082	74550	03/06/2022	130,16
QKZ2937	E 43 1847654	74630	03/06/2022	195,23	QMT0629	E 43 1847158	74550	01/06/2022	130,16
QNK0486	E 43 1847278	74550	03/06/2022	130,16	QNM2914	E 43 1846993	74550	01/06/2022	130,16
QNU1890	E 43 1847627	74550	03/06/2022	130,16	QOG4G42	E 43 1846024	74550	01/06/2022	130,16
QOI4773	E 43 1846759	60503	01/06/2022	293,47	QOS7344	E 43 1846466	74550	01/06/2022	130,16
QPC1C86	E 43 1847377	60503	03/06/2022	293,47	QPD6C39	P 00 845748	55500	01/06/2022	130,16
QPF9731	E 43 1847846	60503	03/06/2022	293,47	QPH7224	E 43 1846726	60503	01/06/2022	293,47
QPJ1E66	E 43 1847507	60503	03/06/2022	293,47	QPK0H23	E 43 1846418	60503	01/06/2022	293,47
QPK5D24	E 43 1846550	74630	01/06/2022	195,23	QPN2F10	E 43 1847539	74550	03/06/2022	130,16
QPP5E53	P 00 844203	76331	01/06/2022	293,47	QQB7G35	E 43 1848218	74550	03/06/2022	130,16
QQC4B30	P 00 845742	55500	01/06/2022	130,16	QQF1J42	E 43 1847683	60503	03/06/2022	293,47
QQK7B63	E 43 1848243	74550	03/06/2022	130,16	QQP3C23	E 43 1846588	74550	01/06/2022	130,16
QQR1D04	E 43 1847888	74550	03/06/2022	130,16	QQW2894	E 43 1846192	60503	01/06/2022	293,47
QQX5955	E 43 1847502	60503	03/06/2022	293,47	QQZ1C16	E 43 1848019	74550	03/06/2022	130,16
QUP1J32	E 43 1847385	74550	03/06/2022	130,16	QUQ4H87	P 00 835090	58270	01/06/2022	195,23
QUQ5J16	E 43 1847874	74550	03/06/2022	130,16	QUU2762	E 43 1847980	74550	03/06/2022	130,16
QUU3424	E 43 1848227	74550	03/06/2022	130,16	QUV7C28	E 43 1847705	60503	03/06/2022	293,47
QUY1557	E 43 1847936	74550	03/06/2022	130,16	QVG4C72	E 43 1848224	74630	03/06/2022	195,23
QWW0229	E 43 1847496	60503	03/06/2022	293,47	QXJ6C16	E 43 1846962	74550	01/06/2022	130,16
QXP5J70	E 43 1846552	74550	01/06/2022	130,16	QXS4G91	E 43 1847618	60503	03/06/2022	293,47
QXU4D70	E 43 1847434	60503	03/06/2022	293,47	QXV7J71	P 00 844001	60412	01/06/2022	195,23
QXV7J71	P 00 844002	55680	01/06/2022	195,23	RBN1D05	E 43 1846003	74550	01/06/2022	130,16
RFA7J16	E 43 1847739	74550	03/06/2022	130,16	RFG5E17	E 43 1847453	60503	03/06/2022	293,47
RFL2J87	E 43 1846348	60503	01/06/2022	293,47	RFL7G82	P 00 841581	55500	02/06/2022	130,16
RFQ0G91	E 43 1847493	60503	03/06/2022	293,47	RFU4I19	E 43 1847585	60503	03/06/2022	293,47
RFV7A89	E 43 1847904	74550	03/06/2022	130,16	RHO9F09	E 43 1845985	60503	01/06/2022	293,47
RHS4D50	E 43 1848046	74550	03/06/2022	130,16	RMD1F39	E 43 1847509	74630	03/06/2022	195,23
RMO4E59	E 43 1847652	74550	03/06/2022	130,16	RMP3A63	E 43 1847132	74550	01/06/2022	130,16
RMP3J80	E 43 1846475	74550	01/06/2022	130,16	RMU8J64	P 00 843994	55500	01/06/2022	130,16
RMW9C87	E 43 1847555	60503	03/06/2022	293,47	RNI9J42	E 43 1847092	74630	01/06/2022	195,23
RNJ5F52	E 43 1847372	60503	03/06/2022	293,47	RNR9A70	E 43 1847100	74630	01/06/2022	195,23
RTB4I33	E 43 1847925	74550	03/06/2022	130,16	RTG2E12	P 00 841580	76332	02/06/2022	293,47
RTV1C96	E 43 1847843	60503	03/06/2022	293,47	RUC9F70	E 43 1847853	74550	03/06/2022	130,16

ÓRGÃO AUTUADOR: 264770

EDITAL DE NOTIFICAÇÃO DE PENALIDADE PELO COMETIMENTO DE INFRAÇÃO DE TRÂNSITO

O Secretário de Transportes e Mobilidade Urbana, considerando o disposto nos artigos 24, 281, 282 e seus respectivos incisos da Lei Federal nº 9503/97 - Código de Trânsito Brasileiro - CTB, torna público, de acordo com a Resolução CONTRAN 619/2016 a relação de AUTOS DE INFRAÇÃO DE TRÂNSITO (AIT) validados e processados no lote número: NGW647701147 do dia 05/08/2022.

A partir da data desta publicação, o proprietário pode APRESENTAR O RECURSO NA JARI até dia 09/09/2022. Caso não esteja corretamente relatada a infração ocorrida, apresente RECURSO NA JARI, de acordo com a legislação vigente.

DOCUMENTAÇÃO NECESSÁRIA PARA ENTRADA DE RECURSO JARI (Entrega pessoalmente ou via Correios):

-Cópia da Notificação da penalidade (Disponível para retirada no FACIL STMU);

-Cópia do documento do veículo;

-Cópia da CNH ou Permissão para Dirigir;

-Documento de identificação do proprietário;
-Documentos que comprovem a argumentação do recurso JARI.
ENDEREÇO PARA PROTOCOLO DE RECURSO NA JARI:
FACIL STMU - ALAMEDA DOS LÍRIOS, 303 - PQ. CECAP (Terminal Rodoviário) - CEP 07190-012

Placa	Auto de Infração	Código Infração	Data Infração	Valor Multa
ABM5756	E 43 1848714	74550	04/06/2022	130,16
ACQ5J63	E 43 1849681	74550	04/06/2022	130,16
AEN3074	E 43 1848888	60503	04/06/2022	293,47
AHC7039	E 43 1849071	74550	04/06/2022	130,16
AJI0834	E 43 1849064	74550	04/06/2022	130,16
AKC2639	E 43 1848723	60503	04/06/2022	293,47
AMH6157	E 43 1848696	74550	04/06/2022	130,16
ANJ5238	E 43 1849662	74550	04/06/2022	130,16
AOG9982	E 43 1848985	74550	04/06/2022	130,16
AOQ2779	E 43 1848287	74550	03/06/2022	130,16
APA7867	E 43 1838352	74550	26/05/2022	130,16
ATY2E40	E 43 1849669	74550	04/06/2022	130,16
AVG0366	E 43 1848928	60503	04/06/2022	293,47
AWF6C25	E 43 1849370	60503	04/06/2022	293,47
AXC6H23	E 43 1849392	74550	04/06/2022	130,16
AZB3301	E 43 1849471	74550	04/06/2022	130,16
AZN8I99	E 43 1848285	74550	03/06/2022	130,16
BAM9A37	E 43 1848268	74550	03/06/2022	130,16
BAV0895	E 43 1848935	60503	04/06/2022	293,47
BEQ5G03	E 43 1848626	56732	04/06/2022	130,16
BGB5D36	E 43 1848762	74550	04/06/2022	130,16
BGK7637	E 43 1849315	74550	04/06/2022	130,16
BGV7240	E 43 1849036	60503	04/06/2022	293,47
BIG0918	E 43 1844303	74550	28/05/2022	130,16
BJU2046	E 43 1848671	60503	04/06/2022	293,47
BMR6A82	E 43 1849467	74630	04/06/2022	195,23
BMW3I44	E 43 1849225	74550	04/06/2022	130,16
BNK5D23	E 43 1847805	74550	03/06/2022	130,16
BOY3411	E 43 1849011	60503	04/06/2022	293,47
BPQ4D84	E 43 1848267	74550	03/06/2022	130,16
BQK3270	E 43 1849148	74630	04/06/2022	195,23
BQU0F14	E 43 1849680	74550	04/06/2022	130,16
BRB7481	E 43 1848902	74550	04/06/2022	130,16
BSF9498	E 43 1848964	74550	04/06/2022	130,16
BSX0D65	E 43 1836204	74550	25/05/2022	130,16
BUA7829	E 43 1848984	60503	04/06/2022	293,47
BWW3E55	E 43 1849509	74550	04/06/2022	130,16
BXQ3I98	E 43 1849080	74550	04/06/2022	130,16
BYP3580	E 43 1849652	74710	04/06/2022	880,41
BZC7888	E 43 1849196	74550	04/06/2022	130,16
BZU9673	E 43 1848507	57463	03/06/2022	130,16
CAS4897	E 43 1849158	74550	04/06/2022	130,16
CCJ3217	E 43 1848816	74550	04/06/2022	130,16
CCN6H61	E 43 1848239	74550	03/06/2022	130,16
CDE6048	E 43 1848678	60503	04/06/2022	293,47
CDI4E19	E 43 1849460	74630	04/06/2022	195,23
CDR5586	E 43 1849787	74630	04/06/2022	195,23
CED2647	E 43 1848650	60503	04/06/2022	293,47
CEI7631	E 43 1848942	60503	04/06/2022	293,47
CFF4878	E 43 1849699	74550	04/06/2022	130,16
CFY1G54	E 43 1849771	74550	04/06/2022	130,16
CFZ7G18	E 43 1849010	74550	04/06/2022	130,16
CGM3762	E 43 1849405	74550	04/06/2022	130,16
CGQ5863	E 43 1848489	74630	03/06/2022	195,23
CHJ6359	E 43 1847771	74550	03/06/2022	130,16
CIN1896	E 43 1849826	74550	04/06/2022	130,16
CIT3C19	E 43 1849912	57463	04/06/2022	130,16
CKF1924	E 43 1849369	74630	04/06/2022	195,23
CLD2615	E 43 1848460	74550	03/06/2022	130,16
CMD0634	E 43 1849798	74550	04/06/2022	130,16
CMM4596	E 43 1849093	74550	04/06/2022	130,16
CMT1950	E 43 1848900	60503	04/06/2022	293,47
CNK1704	E 43 1848462	74550	03/06/2022	130,16
COB7780	E 43 1849564	74550	04/06/2022	130,16
COO0488	E 43 1849738	74630	04/06/2022	195,23
COT7235	E 43 1848880	74550	04/06/2022	130,16
CPG9559	E 43 1849592	74550	04/06/2022	130,16
CPW2848	E 43 1848979	74550	04/06/2022	130,16
CQB9541	E 43 1849535	60503	04/06/2022	293,47
CRB7D72	E 43 1848664	60503	04/06/2022	293,47
CRG7805	E 43 1849660	74630	04/06/2022	195,23
CRJ3447	E 43 1849326	74550	04/06/2022	130,16
CSB4248	E 43 1848288	74550	03/06/2022	130,16
CSC9652	E 43 1849726	74550	04/06/2022	130,16
CSP3676	E 43 1848784	74550	04/06/2022	130,16
CSW0040	E 43 1848618	60503	04/06/2022	293,47
CSX3F05	E 43 1848716	60503	04/06/2022	293,47
CTC4012	E 43 1849398	74550	04/06/2022	130,16
CTP6290	E 43 1848199	74550	03/06/2022	130,16
CTX5D07	E 43 1849351	60503	04/06/2022	293,47
CUD3C61	E 43 1849770	74550	04/06/2022	130,16
CUR9A19	E 43 1849733	74550	04/06/2022	130,16
CVN1E00	E 43 1848960	60503	04/06/2022	293,47
CVV8946	E 43 1848848	60503	04/06/2022	293,47
CWF3138	E 43 1848595	60503	04/06/2022	293,47
CWH8056	E 43 1844153	74630	28/05/2022	195,23
CYQ5584	E 43 1848171	74550	03/06/2022	130,16
CYY5487	E 43 1849076	74550	04/06/2022	130,16
CZI7D94	E 43 1848962	74550	04/06/2022	130,16
CZX6084	E 43 1848162	74550	03/06/2022	130,16
DAK0I42	E 43 1848905	60503	04/06/2022	293,47
DAY3434	E 43 1848261	74550	03/06/2022	130,16
DBO7212	E 43 1848688	74550	04/06/2022	130,16
DCD2976	E 43 1848681	74550	04/06/2022	130,16
DCM1106	E 43 1848437	74550	03/06/2022	130,16
DCU2J58	E 43 1848661	74550	04/06/2022	130,16
DDA3189	E 43 1849556	74550	04/06/2022	130,16
DDE8678	E 43 1844274	60503	28/05/2022	293,47
DDO2358	E 43 1849813	74550	04/06/2022	130,16
DDR9683	E 43 1849764	74550	04/06/2022	130,16
DDY6J01	E 43 1849140	60503	04/06/2022	293,47
DEI8779	E 43 1848636	60503	04/06/2022	293,47
DEL3546	E 43 1848822	74550	04/06/2022	130,16
DEQ9664	E 43 1849796	74550	04/06/2022	130,16
DFC5777	E 43 1848847	74550	04/06/2022	130,16
DFQ1454	E 43 1849108	74550	04/06/2022	130,16
DGT2268	E 43 1849295	74550	04/06/2022	130,16
DGZ4B16	E 43 1849168	60503	04/06/2022	293,47
DHK7D91	E 43 1844181	74550	28/05/2022	130,16
DHO6759	E 43 1844244	74550	28/05/2022	130,16
DHU1916	E 43 1848458	74550	03/06/2022	130,16
DHU5966	E 43 1849542	74550	04/06/2022	130,16
DHV3461	E 43 1849027	60503	04/06/2022	293,47
DIA4728	E 43 1849474	74630	04/06/2022	195,23
DIE1013	E 43 1844155	74550	28/05/2022	130,16
DIK6867	E 43 1848943	74550	04/06/2022	130,16
ABM5756	E 43 1849759	74550	04/06/2022	130,16
AEL0788	E 43 1849143	60503	04/06/2022	293,47
AFR3H92	E 43 1848615	60503	04/06/2022	293,47
AIM9283	E 43 1848818	74550	04/06/2022	130,16
AKC2639	E 43 1848722	60503	04/06/2022	293,47
AKZ4H67	E 43 1848831	74550	04/06/2022	130,16
AMW3422	E 43 1848497	74550	03/06/2022	130,16
ANR6832	E 43 1849601	74550	04/06/2022	130,16
AOG9H47	E 43 1849155	60503	04/06/2022	293,47
AOW2135	E 43 1848957	74550	04/06/2022	130,16
ASD8B13	E 43 1848948	74550	04/06/2022	130,16
AUL5H13	E 43 1848715	60503	04/06/2022	293,47
AVS0G68	E 43 1848874	74550	04/06/2022	130,16
AXB8692	E 43 1849478	74550	04/06/2022	130,16
AYU4905	E 43 1848226	74550	03/06/2022	130,16
AZL3478	E 43 1849101	74550	04/06/2022	130,16
BAA2007	E 43 1844280	60503	28/05/2022	293,47
BAP6797	E 43 1844340	74630	28/05/2022	195,23
BDE2B58	E 43 1849008	60503	04/06/2022	293,47
BFN0726	E 43 1848801	74550	04/06/2022	130,16
BGF8445	E 43 1849190	60503	04/06/2022	293,47
BGQ3340	E 43 1848910	74630	04/06/2022	195,23
BHJ8241	E 43 1849000	74550	04/06/2022	130,16
BJB5888	E 43 1844302	74550	28/05/2022	130,16
BKP6308	E 43 1848492	74550	03/06/2022	130,16
BMW2I25	E 43 1844320	74630	28/05/2022	195,23
BNC2678	E 43 1844331	74550	28/05/2022	130,16
BOB8D99	E 43 1848787	74550	04/06/2022	130,16
BPQ4D16	C 00 1068351	76332	17/05/2022	293,47
BQJ0592	E 43 1849371	74550	04/06/2022	130,16
BQU0023	E 43 1836336	60503	25/05/2022	293,47
BQY5397	E 43 1844295	74550	28/05/2022	130,16
BSF5173	E 43 1849437	74550	04/06/2022	130,16
BSL2B19	E 43 1849454	74550	04/06/2022	130,16
BTL7821	E 43 1849343	74630	04/06/2022	195,23
BWA1243	E 43 1849136	60503	04/06/2022	293,47
BXC2111	E 43 1849177	74550	04/06/2022	130,16
BYJ1I19	E 43 1849051	74550	04/06/2022	130,16
BYU6I89	E 43 1848495	74630	03/06/2022	195,23
BZG6E67	E 43 1849618	74550	04/06/2022	130,16
CAO7905	E 43 1849620	74550	04/06/2022	130,16
CBF4031	E 43 1849279	74630	04/06/2022	195,23
CCM7803	E 43 1849253	74550	04/06/2022	130,16
CDD2H09	E 43 1848953	74550	04/06/2022	130,16
CDI4D34	E 43 1849650	74630	04/06/2022	195,23
CDP8096	E 43 1848352	60503	03/06/2022	293,47
CEB0669	E 43 1848763	60503	04/06/2022	293,47
CEI4131	E 43 1849806	74710	04/06/2022	880,41
CEX2076	E 43 1844253	74550	28/05/2022	130,16
CFY1114	E 43 1848683	74550	04/06/2022	130,16
CFY9488	E 43 1848312	74550	03/06/2022	130,16
CGH9809	E 43 1848286	74550	03/06/2022	130,16
CGO4D57	C 00 1068676	55411	17/05/2022	195,23
CHD7578	E 43 1849187	74550	04/06/2022	130,16
CHT8G86	E 43 1849539	60503	04/06/2022	293,47
CIN4994	E 43 1848313	74630	03/06/2022	195,23
CJU6947	E 43 1848487	74550	03/06/2022	130,16
CKM6A63	E 43 1849608	74550	04/06/2022	130,16
CLV3G22	E 43 1849427	74630	04/06/2022	195,23
CMK1704	E 43 1849633	74550	04/06/2022	130,16
CMP2D93	E 43 1849018	74550	04/06/2022	130,16
CMU6627	E 43 1844215	57463	28/05/2022	130,16
CNM7387	E 43 1849609	74550	04/06/2022	130,16
COI0505	E 43 1848744	60503	04/06/2022	293,47
COS9E84	E 43 1849554	60503	04/06/2022	293,47
CPB5715	E 43 1844305	74550	28/05/2022	130,16
CPV2806	E 43 1849789	74550	04/06/2022	130,16
CPY7E70	E 43 1849271	74550	04/06/2022	130,16
CQF7I71	E 43 1848759	74550	04/06/2022	130,16
CRF7465	E 43 1849043	60503	04/06/2022	293,47
CRI4437	E 43 1848804	74550	04/06/2022	130,16
CRK3374	E 43 1844249	74550	28/05/2022	130,16
CSB9C10	E 43 1848354	74550	03/06/2022	130,16
CSE0140	E 43 1848912	60503	04/06/2022	293,47
CST6888	E 43 1849732	74630	04/06/2022	195,23
CSX1849	E 43 1849332	74710	04/06/2022	880,41
CTA1471	E 43 1849286	74550	04/06/2022	130,16
CTL3267	E 43 1848316	74550	03/06/2022	130,16
CTU4123	E 43 1844176	74550	28/05/2022	130,16
CUB7J25	E 43 1848797	74550	04/06/2022	130,16
CUE6G49	E 43 1848157	74550	03/06/2022	130,16
CVG5E17	E 43 1849477	74710	04/06/2022	880,41
CVU9909	E 43 1848645	60503	04/06/2022	293,47
CWD9J97	E 43 1849324	74550	04/06/2022	130,16
CWH3365	E 43 1849397	74550	04/06/2022	130,16
CXV8303	E 43 1848743	60503	04/06/2022	293,47
CYY1497	E 43 1844308	74630	28/05/2022	195,23
CYY5666	C 00 1068052	55500	16/05/2022	130,16
CZP3609	E 43 1849133	60503	04/06/2022	293,47
DAD3821	E 43 1839556	74550	27/05/2022	130,16
DAS3880	E 43 1848656	60503	04/06/2022	293,47
DBM2800	E 43 1849810	74550	04/06/2022	130,16
DCC8938	E 43 1849658	74550	04/06/2022	130,16
DCK9295	E 43 1849040	60503	04/06/2022	293,47
DCP8727	E 43 1848165	74550	03/06/2022	130,16
DCX8C06	E 43 1849283	74630	04/06/2022	195,23
DDA3189	E 43 1848271	74550	03/06/2022	130,16
DDM8761	E 43 1849162	60503	04/06/2022	293,47
DDQ8D37	E 43 1849544	60503	04/06/2022	293,47
DDY5214	E 43 1844172	74550	28/05/2022	130,16
DEI2H67	E 43 1849448	74550	04/06/2022	130,16
DEL0C35	E 43 1848737	74550	04/06/2022	130,16
DEN6B89	E 43 1848339	74630	03/06/2022	195,23
DEZ5A86	E 43 1849226	74550	04/06/2022	130,16
DFM0D71	E 43 1848718	60503	04/06/2022	293,47
DFX5984	E 43 1849363	74550	04/06/2022	130,16
DGT2268	E 43 1848334	74550	03/06/2022	130,16
DHD3638	E 43 1848264	74550	03/06/2022	130,16
DHO3719	E 43 1849627	74550	04/06/2022	130,16
DHR3364	E 43 1848658	60503	04/06/2022	293,47
DHU2945	E 43 1849585	74550	04/06/2022	130,16
DHV2A39	E 43 1849451	74550	04/06/2022	130,16
DIA4728	E 43 1849069	74550	04/06/2022	130,16
DID8H72	E 43 1848911	74550	04/06/2022	130,16
DIG1J46	E 43 1849485	74550	04/06/2022	130,16
DIK6867	E 43 1848791	74550	04/06/2022	130,16
DIL5399	E 43 1849100	74550	04/06/2022	130,16
DIW2B01	E 43 1848518	74550	04/06/2022	130,16
DJP3F28	E 43 1848378	74550	03/06/2022	130,16
DKE7576	E 43 1848461	74550	03/06/2022	130,16
DKH0B65	E 43 1844182	74550	28/05/2022	130,16
DKU4650	E 43 1848963	60503	04/06/2022	293,47
DLG5131	E 43 1849711	74630	04/06/2022	195,23
DLM5J42	E 43 1848628	60503	04/06/2022	293,47
DLU3C58	E 43 1849568	74550	04/06/2022	130,16
DMB2D43	E 43 1849077	60503	04/06/2022	293,47
DML1E22	E 43 1849666	74630	04/06/2022	195,23
DMN2D27	E 43 1848562	60503	04/06/2022	293,47
DMU3F49	E 43 1839264	74550	27/05/2022	130,16
DMW5136	E 43 1844298	74550	28/05/2022	130,16
DNI4905	E 43 1847765	74630	03/06/2022	195,23
DNU6846	E 43 1849722	74550	04/06/2022	130,16
DOQ8920	E 43 1848413	74550	03/06/2022	130,16
DPJ6318	E 43 1849752	74550	04/06/2022	130,16
DPX1514	E 43 1849643	74550	04/06/2022	130,16
DQB1199	E 43 1849307	74550	04/06/2022	130,16
DQB7A15	E 43 1848415	74550	03/06/2022	130,16
DQF9829	E 43 1848570	74550	04/06/2022	130,16
DQL6298	E 43 1848395	74550	03/06/2022	130,16
DQV2311	E 43 1848368	74550	03/06/2022	130,16
DRJ7667	E 43 1849541	74550	04/06/2022	130,16
DRK6H48	E 43 1848601	74550	04/06/2022	130,16
DRM7H75	E 43 1848574	74550	04/06/2022	130,16
DRN9E90	E 43 1849039	74550	04/06/2022	130,16
DRU7183	E 43 1849328	74550	04/06/2022	130,16
DSC3218	E 43 1849037	60503	04/06/2022	293,47
DSF1875	E 43 1849473	74550	04/06/2022	130,16
DSF2745	E 43 1849534	74630	04/06/2022	195,23
DSF4564	E 43 1849434	74550	04/06/2022	130,16
DSF7287	E 43 1848466	74550	03/06/2022	130,16
DSL4626	E 43 1849306	74550	04/06/2022	130,16
DSR6125	E 43 1848281	74550	03/06/2022	130,16
DSS0D98	E 43 1849002	60503	04/06/2022	293,47
DTE0530	E 43 1844300	74630	28/05/2022	195,23
DTS3490	E 43 1840129	60503	29/05/2022	293,47
DTX0399	E 43 1848745	60503	04/06/2022	293,47
DUB7365	E 43 1849785	74550	04/06/2022	130,16
DUI1089	E 43 1848807	74550	04/06/2022	130,16
DUM0937	E 43 1848266	74630	03/06/2022	195,23
DUM3168	E 43 1848279	74550	03/06/2022	130,16
DUP1980	E 43 1848230	74550	03/06/2022	130,16
DUR0264	E 43 1844279	60503	28/05/2022	293,47
DUR7360	E 43 1842652	74550	30/05/2022	130,16
DVB6208	C 00 1036663	54521	18/05/2022	195,23
DVL3302	E 43 1844170	74550	28/05/2022	130,16
DVR3908	E 43 1848439	74630	03/06/2022	195,23
DVR9358	E 43 1844304	74550	28/05/2022	130,16
DWK9I98	E 43 1849828	74550	04/06/2022	130,16
DWM8854	E 43 1849607	74550	04/06/2022	130,16
DWR2607	E 43 1849365	74550	04/06/2022	130,16
DXD4594	E 43 1849500	74550	04/06/2022	130,16
DXE5753	E 43 1844296	74550	28/05/2022	130,16
DXQ7F13	E 43 1849220	74550	04/06/2022	130,16
DYA2665	E 43 1849723	74550	04/06/2022	130,16
DYH2443	E 43 1844146	74550	28/05/2022	130,16
DYJ5216	E 43 1825845	60503	18/05/2022	293,47
DYY2538	E 43 1849382	74550	04/06/2022	130,16
DZD4790	E 43 1850013	57463	04/06/2022	130,16
DZI2300	E 43 1849783	74550	04/06/2022	130,16
DZV3871	E 43 1844171	74550	28/05/2022	130,16
DZX6487	E 43 1848324	60503	03/06/2022	293,47
DZY9529	E 43 1849570	74550	04/06/2022	130,16
EAL2B38	E 43 1849176	74550	04/06/2022	130,16
EAS4786	E 43 1849165	60503	04/06/2022	293,47
EAT8C75	E 43 1849675	74550	04/06/2022	130,16
EAZ9873	E 43 1849640	74550	04/06/2022	130,16
EBC3B96	E 43 1849582	74550	04/06/2022	130,16
EBG9398	E 43 1848755	60503	04/06/2022	293,47
EBK7046	E 43 1848934	74550	04/06/2022	130,16
EBM1569	E 43 1848795	74550	04/06/2022	130,16
EBO2F77	E 43 1849953	74550	04/06/2022	130,16
EBR4844	E 43 1849483	74550	04/06/2022	130,16
EBT9C75	E 43 1849380	74550	04/06/2022	130,16
EBZ4806	E 43 1848895	74550	04/06/2022	130,16
EBZ9780	E 43 1848565	74630	04/06/2022	195,23
EDB3837	E 43 1848998	74550	04/06/2022	130,16
EDC3B01	E 43 1848794	74550	04/06/2022	130,16
EDC8643	E 43 1848849	74550	04/06/2022	130,16
EDZ7191	E 43 1849546	60503	04/06/2022	293,47
EEF8428	E 43 1849531	74550	04/06/2022	130,16
EEG4H87	E 43 1848852	74550	04/06/2022	130,16
EEL7100	E 43 1849322	74550	04/06/2022	130,16
EES3D39	E 43 1844324	74550	28/05/2022	130,16
EFA4A17	E 43 1849377	74550	04/06/2022	130,16
EFK2718	E 43 1848194	74710	03/06/2022	880,41
EFQ1009	E 43 1849367	74550	04/06/2022	130,16
EGD5G21	E 43 1848813	74550	04/06/2022	130,16
EGE1D40	E 43 1849705	74550	04/06/2022	130,16
EGH2H87	E 43 1849716	74550	04/06/2022	130,16
EGP2960	E 43 1848610	60503	04/06/2022	293,47
EGS7115	E 43 1849453	74550	04/06/2022	130,16
EGX3266	E 43 1848969	60503	04/06/2022	293,47
EGX9335	E 43 1848501	57463	03/06/2022	130,16
EHR1246	E 43 1848509	74550	03/06/2022	130,16
EIG0917	E 43 1849459	74550	04/06/2022	130,16
EIM5699	E 43 1849484	74550	04/06/2022	130,16
EIM8658	E 43 1849415	74550	04/06/2022	130,16
EIT4939	E 43 1849300	74550	04/06/2022	130,16
EIZ3J73	E 43 1849048	74550	04/06/2022	130,16
EJA9638	E 43 1848812	74550	04/06/2022	130,16
EJB6055	E 43 1849651	74630	04/06/2022	195,23
EJD3I60	E 43 1849701	74630	04/06/2022	195,23
EJG2201	E 43 1849667	74550	04/06/2022	130,16
EJG9J86	E 43 1848255	74550	03/06/2022	130,16
EJI2733	E 43 1848023	74550	03/06/2022	130,16
EJL1354	E 43 1848263	74550	03/06/2022	130,16
EJO2097	E 43 1849462	74550	04/06/2022	130,16
EJP1B17	E 43 1848156	74630	03/06/2022	195,23
EJS7D29	E 43 1848551	74550	04/06/2022	130,16
EKH1F18	E 43 1836653	60503	25/05/2022	293,47
EKL0427	E 43 1848159	74550	03/06/2022	130,16
EKL5652	E 43 1849449	74550	04/06/2022	130,16
EKM6454	E 43 1849922	57463	04/06/2022	130,16
EKO6677	E 43 1848580	74550	04/06/2022	130,16
EKQ4069	E 43 1848694	74550	04/06/2022	130,16
EKU1306	E 43 1848349	74550	03/06/2022	130,16
ELB6502	E 43 1849173	74550	04/06/2022	130,16
ELF4816	E 43 1848693	60503	04/06/2022	293,47
DIU0786	E 43 1849034	60503	04/06/2022	293,47
DIZ0068	E 43 1849791	74630	04/06/2022	195,23
DKC0140	E 43 1849403	74550	04/06/2022	130,16
DKG1908	E 43 1844270	74550	28/05/2022	130,16
DKL9071	E 43 1849366	74550	04/06/2022	130,16
DLF2068	E 43 1848868	74550	04/06/2022	130,16
DLI7D62	E 43 1849353	74710	04/06/2022	880,41
DLO4821	E 43 1849600	74630	04/06/2022	195,23
DMA4706	E 43 1849192	74550	04/06/2022	130,16
DMI5316	E 43 1849003	74550	04/06/2022	130,16
DML8565	E 43 1849233	74630	04/06/2022	195,23
DMR1234	E 43 1844168	74550	28/05/2022	130,16
DMW2908	E 43 1848176	74550	03/06/2022	130,16
DMX7839	E 43 1848607	60503	04/06/2022	293,47
DNS6220	E 43 1849530	60503	04/06/2022	293,47
DNY9265	E 43 1844311	74550	28/05/2022	130,16
DPC2928	E 43 1850053	57463	04/06/2022	130,16
DPJ9716	E 43 1849097	74550	04/06/2022	130,16
DPX3C94	E 43 1848216	74550	03/06/2022	130,16
DQB7318	E 43 1849339	74550	04/06/2022	130,16
DQE8036	E 43 1849175	74550	04/06/2022	130,16
DQH2C57	E 43 1849263	74550	04/06/2022	130,16
DQO1G23	E 43 1849693	74550	04/06/2022	130,16
DRF2367	E 43 1844173	74550	28/05/2022	130,16
DRK4445	E 43 1848608	60503	04/06/2022	293,47
DRK7329	E 43 1849105	74550	04/06/2022	130,16
DRM9106	E 43 1849595	74550	04/06/2022	130,16
DRQ9851	E 43 1849337	74550	04/06/2022	130,16
DRY3I84	E 43 1849516	74710	04/06/2022	880,41
DSC4904	E 43 1848205	74550	03/06/2022	130,16
DSF2453	E 43 1849250	74550	04/06/2022	130,16
DSF3781	E 43 1849704	74550	04/06/2022	130,16
DSF5395	E 43 1849977	74550	04/06/2022	130,16
DSG0672	E 43 1848358	74550	03/06/2022	130,16
DSO5085	E 43 1844150	74550	28/05/2022	130,16
DSS0784	E 43 1848390	74550	03/06/2022	130,16
DSX8503	E 43 1849776	74630	04/06/2022	195,23
DTN6775	E 43 1849202	60503	04/06/2022	293,47
DTT4582	E 43 1847760	74550	03/06/2022	130,16
DUB5776	E 43 1848555	74630	04/06/2022	195,23
DUG5654	E 43 1849349	74550	04/06/2022	130,16
DUL2I37	E 43 1849501	74550	04/06/2022	130,16
DUM2G08	E 43 1848751	60503	04/06/2022	293,47
DUN9458	E 43 1848486	74550	03/06/2022	130,16
DUP6A40	E 43 1848435	74550	03/06/2022	130,16
DUR5726	E 43 1848423	74630	03/06/2022	195,23
DVB6051	E 43 1848184	74550	03/06/2022	130,16
DVK3634	E 43 1848685	60503	04/06/2022	293,47
DVN7930	E 43 1849054	74550	04/06/2022	130,16
DVR5053	E 43 1849309	74550	04/06/2022	130,16
DWI1J84	E 43 1849555	74550	04/06/2022	130,16
DWM6I21	E 43 1849446	74550	04/06/2022	130,16
DWM8E49	E 43 1848502	74550	03/06/2022	130,16
DWU8742	E 43 1848319	60503	03/06/2022	293,47
DXD4594	E 43 1849820	74550	04/06/2022	130,16
DXK9J96	E 43 1849142	74550	04/06/2022	130,16
DXT2G93	E 43 1849111	74550	04/06/2022	130,16

ELH5A87	E 43 1848999	74550	04/06/2022	130,16	ELH5F02	E 43 1848338	60503	03/06/2022	293,47
ELJ3990	E 43 1848675	74630	04/06/2022	195,23	ELL6H09	E 43 1848249	74550	03/06/2022	130,16
ELM4394	E 43 1848254	74550	03/06/2022	130,16	ELM5A01	E 43 1848553	74550	04/06/2022	130,16
ELP8125	E 43 1848749	60503	04/06/2022	293,47	ELP9G55	E 43 1849244	74710	04/06/2022	880,41
ELU3E66	E 43 1849498	74550	04/06/2022	130,16	ELU9939	E 43 1844179	74550	28/05/2022	130,16
ELV2937	E 43 1848430	74550	03/06/2022	130,16	EMC0371	E 43 1849739	74550	04/06/2022	130,16
EMD2898	E 43 1848391	74630	03/06/2022	195,23	EME0444	E 43 1848436	74550	03/06/2022	130,16
EME8J91	E 43 1849333	74550	04/06/2022	130,16	EMF7H47	E 43 1848323	74550	03/06/2022	130,16
EMI6C99	E 43 1849469	74550	04/06/2022	130,16	EMI9794	E 43 1849269	74550	04/06/2022	130,16
EMK2G18	E 43 1848434	74550	03/06/2022	130,16	EMK4910	E 43 1849589	74550	04/06/2022	130,16
EMN3796	E 43 1848809	60503	04/06/2022	293,47	EMO5G98	E 43 1849603	74630	04/06/2022	195,23
EMP5200	E 43 1849625	74550	04/06/2022	130,16	EMQ1936	E 43 1849406	74630	04/06/2022	195,23
EMR6A59	E 43 1849032	60503	04/06/2022	293,47	EMS2454	E 43 1848707	60503	04/06/2022	293,47
EMS9B99	E 43 1849044	60503	04/06/2022	293,47	EMW3F18	E 43 1848619	74550	04/06/2022	130,16
EMW5180	E 43 1849035	74550	04/06/2022	130,16	EMY9165	E 43 1848347	60503	03/06/2022	293,47
ENA4A15	E 43 1848309	74550	03/06/2022	130,16	ENA9785	E 43 1847827	60503	03/06/2022	293,47
ENN8A72	E 43 1849401	74550	04/06/2022	130,16	ENQ5157	E 43 1844160	74550	28/05/2022	130,16
ENR1E34	E 43 1848160	74550	03/06/2022	130,16	EOA7B25	E 43 1848453	74550	03/06/2022	130,16
EOE1475	E 43 1849426	74550	04/06/2022	130,16	EOE9707	E 43 1849817	74550	04/06/2022	130,16
EOE9F37	E 43 1848586	60503	04/06/2022	293,47	EOJ4914	E 43 1848513	74550	03/06/2022	130,16
EPL2662	E 43 1849172	74550	04/06/2022	130,16	EPT8409	E 43 1844174	74550	28/05/2022	130,16
EPY6488	E 43 1848177	74550	03/06/2022	130,16	EPZ0466	E 43 1848945	74630	04/06/2022	195,23
EPZ0F47	E 43 1849691	74550	04/06/2022	130,16	EPZ3938	E 43 1849121	74550	04/06/2022	130,16
EPZ6366	E 43 1849203	74550	04/06/2022	130,16	EPZ8144	E 43 1849318	74550	04/06/2022	130,16
EPZ9606	E 43 1849748	74550	04/06/2022	130,16	EPZ9639	E 43 1849606	74550	04/06/2022	130,16
EQB0470	E 43 1849958	74550	04/06/2022	130,16	EQB4038	E 43 1849305	74550	04/06/2022	130,16
EQC6013	E 43 1849420	74550	04/06/2022	130,16	EQD0030	E 43 1844254	74550	28/05/2022	130,16
EQE7D83	E 43 1849296	60503	04/06/2022	293,47	EQF1701	E 43 1844256	74550	28/05/2022	130,16
EQG2429	E 43 1849458	74550	04/06/2022	130,16	EQH2755	E 43 1849395	74550	04/06/2022	130,16
EQH7771	E 43 1849164	74550	04/06/2022	130,16	EQH9029	E 43 1844333	74550	28/05/2022	130,16
EQH9515	E 43 1849087	74550	04/06/2022	130,16	EQJ9G56	E 43 1849653	74550	04/06/2022	130,16
EQK5C22	E 43 1849593	74630	04/06/2022	195,23	EQN5617	E 43 1844292	74550	28/05/2022	130,16
EQP2443	E 43 1849659	74550	04/06/2022	130,16	EQP7C83	E 43 1848330	74550	03/06/2022	130,16
EQR5H17	E 43 1848209	74630	03/06/2022	195,23	EQR5H17	E 43 1848476	74550	03/06/2022	130,16
EQT9F47	E 43 1848916	60503	04/06/2022	293,47	ERO7197	E 43 1849547	74550	04/06/2022	130,16
ERZ1056	E 43 1849394	74550	04/06/2022	130,16	ERZ1J39	E 43 1848699	74630	04/06/2022	195,23
ERZ1J39	E 43 1848700	60503	04/06/2022	293,47	ESF4544	E 43 1848331	74550	03/06/2022	130,16
ETC0I89	E 43 1839524	74710	27/05/2022	880,41	ETC2J35	E 43 1849425	74550	04/06/2022	130,16
ETL0499	E 43 1849802	74550	04/06/2022	130,16	ETP9435	E 43 1849636	74550	04/06/2022	130,16
ETQ8255	E 43 1849312	74710	04/06/2022	880,41	ETZ0C94	E 43 1848691	60503	04/06/2022	293,47
EUA1875	E 43 1848897	60503	04/06/2022	293,47	EUA3896	E 43 1849379	74550	04/06/2022	130,16
EUA9I17	E 43 1849740	74630	04/06/2022	195,23	EUC1H24	E 43 1849313	74630	04/06/2022	195,23
EUC7F95	E 43 1849664	74630	04/06/2022	195,23	EUC8423	E 43 1848158	74550	03/06/2022	130,16
EUE3011	E 43 1848296	74550	03/06/2022	130,16	EUH5078	E 43 1848653	60503	04/06/2022	293,47
EUI5191	E 43 1849793	74550	04/06/2022	130,16	EUJ7888	E 43 1848519	74550	03/06/2022	130,16
EUJ9B37	E 43 1848756	74550	04/06/2022	130,16	EUK0F44	E 43 1848270	74630	03/06/2022	195,23
EUK6167	E 43 1844183	74630	28/05/2022	195,23	EUK9872	E 43 1849590	74550	04/06/2022	130,16
EUL3466	E 43 1848548	74630	04/06/2022	195,23	EUO1A60	E 43 1848901	74550	04/06/2022	130,16
EUP0565	E 43 1848496	74550	03/06/2022	130,16	EUQ8383	E 43 1849344	60503	04/06/2022	293,47
EUS2263	E 43 1848429	74550	03/06/2022	130,16	EUU4F04	E 43 1848382	74550	03/06/2022	130,16
EUX6040	E 43 1848864	74550	04/06/2022	130,16	EUX9911	E 43 1849510	74630	04/06/2022	195,23
EVA6699	E 43 1848557	60503	04/06/2022	293,47	EVB2184	E 43 1849047	60503	04/06/2022	293,47
EVG2001	E 43 1849254	74550	04/06/2022	130,16	EVG2455	E 43 1849634	74630	04/06/2022	195,23
EVG2672	E 43 1849735	74550	04/06/2022	130,16	EVG2986	E 43 1849746	74550	04/06/2022	130,16
EVI8520	E 43 1848167	74550	03/06/2022	130,16	EVL1234	E 43 1848826	74550	04/06/2022	130,16
EVL7683	E 43 1849621	74550	04/06/2022	130,16	EVO0217	E 43 1848929	60503	04/06/2022	293,47
EVO1745	E 43 1849887	57463	04/06/2022	130,16	EVO5I83	E 43 1849517	74550	04/06/2022	130,16
EVP2F63	E 43 1848924	60503	04/06/2022	293,47	EVP8756	E 43 1848480	74550	03/06/2022	130,16
EVR9J73	E 43 1848667	60503	04/06/2022	293,47	EVU5C77	E 43 1849710	74550	04/06/2022	130,16
EVY1492	E 43 1848576	60503	04/06/2022	293,47	EWA2J08	E 43 1848877	74630	04/06/2022	195,23
EWD3419	E 43 1849442	74550	04/06/2022	130,16	EWG0B22	E 43 1849098	74550	04/06/2022	130,16
EWH6177	E 43 1849566	74710	04/06/2022	880,41	EWH9842	E 43 1849441	74630	04/06/2022	195,23
EWJ9211	E 43 1848356	60503	03/06/2022	293,47	EWN7824	E 43 1849194	60503	04/06/2022	293,47
EWP5905	E 43 1849788	74630	04/06/2022	195,23	EWQ6017	E 43 1848970	60503	04/06/2022	293,47
EWQ6840	E 43 1849480	74550	04/06/2022	130,16	EWT0963	E 43 1848277	74550	03/06/2022	130,16
EWU1126	E 43 1849123	56732	04/06/2022	130,16	EWX3412	E 43 1848634	60503	04/06/2022	293,47
EWX4437	E 43 1849335	74550	04/06/2022	130,16	EWX5427	E 43 1849742	74550	04/06/2022	130,16
EXB6611	E 43 1849975	74550	04/06/2022	130,16	EXD6E50	E 43 1849683	74630	04/06/2022	195,23
EXE1F48	E 43 1849630	74710	04/06/2022	880,41	EXE5620	E 43 1848481	74710	03/06/2022	880,41
EXH3B52	E 43 1848469	74550	03/06/2022	130,16	EXI4J31	E 43 1844281	60503	28/05/2022	293,47
EXI6167	E 43 1848195	74550	03/06/2022	130,16	EXK4682	E 43 1849619	74550	04/06/2022	130,16
EXW5117	C 00 1036679	60501	14/05/2022	293,47	EXW6515	E 43 1849963	74550	04/06/2022	130,16
EXX7624	E 43 1849103	74550	04/06/2022	130,16	EYA9E02	E 43 1844268	74710	28/05/2022	880,41
EYB4360	E 43 1849206	60503	04/06/2022	293,47	EYB5I86	E 43 1848609	60503	04/06/2022	293,47
EYC4810	E 43 1849690	74550	04/06/2022	130,16	EYD6167	E 43 1848853	60503	04/06/2022	293,47
EYD6D94	E 43 1849964	74550	04/06/2022	130,16	EYD9503	E 43 1844178	74550	28/05/2022	130,16
EYE7502	E 43 1848644	74550	04/06/2022	130,16	EYE7502	E 43 1849520	74550	04/06/2022	130,16
EYH9926	E 43 1849795	74630	04/06/2022	195,23	EYJ0218	E 43 1848322	60503	03/06/2022	293,47
EYK7D95	E 43 1849092	74550	04/06/2022	130,16	EYN0196	E 43 1848987	60503	04/06/2022	293,47
EYN7483	E 43 1848569	60503	04/06/2022	293,47	EZA0274	E 43 1848273	74550	03/06/2022	130,16
EZA0347	E 43 1848702	60503	04/06/2022	293,47	EZA9508	E 43 1848406	74550	03/06/2022	130,16
EZD3F29	E 43 1849386	74550	04/06/2022	130,16	EZE1G03	E 43 1848673	60503	04/06/2022	293,47
EZF9268	E 43 1848457	74550	03/06/2022	130,16	EZG1J21	E 43 1849702	74550	04/06/2022	130,16
EZH6261	E 43 1848840	74550	04/06/2022	130,16	EZJ2G96	E 43 1848923	74550	04/06/2022	130,16
EZM4007	E 43 1849327	74630	04/06/2022	195,23	EZO7I93	E 43 1848397	74550	03/06/2022	130,16
EZV6062	E 43 1849649	74550	04/06/2022	130,16	EZY5C64	E 43 1849571	74550	04/06/2022	130,16
FAD0807	E 43 1849800	74550	04/06/2022	130,16	FAE6H37	E 43 1848733	60503	04/06/2022	293,47
FAG7038	E 43 1848376	74630	03/06/2022	195,23	FAI5E02	E 43 1848241	74550	03/06/2022	130,16
FAM1E83	E 43 1848193	74630	03/06/2022	195,23	FAM6359	E 43 1849078	74550	04/06/2022	130,16
FAM9267	E 43 1848172	74550	03/06/2022	130,16	FAN4J43	E 43 1848684	74550	04/06/2022	130,16
FAO5570	E 43 1849167	74550	04/06/2022	130,16	FAP8644	E 43 1849482	74550	04/06/2022	130,16
FAP8644	E 43 1849396	74550	04/06/2022	130,16	FAY8H78	E 43 1849419	74550	04/06/2022	130,16
FAZ5615	E 43 1844294	74550	28/05/2022	130,16	FBI0023	E 43 1849698	74550	04/06/2022	130,16
FBI9221	E 43 1848400	74550	03/06/2022	130,16	FBK2J06	E 43 1849772	74550	04/06/2022	130,16
FBQ3030	E 43 1848452	74550	03/06/2022	130,16	FBQ7D02	E 43 1848467	74550	03/06/2022	130,16
FBQ9005	E 43 1849350	74550	04/06/2022	130,16	FBQ9047	E 43 1849775	74550	04/06/2022	130,16
FBQ9389	E 43 1849757	74550	04/06/2022	130,16	FBU2H34	E 43 1849004	74630	04/06/2022	195,23
FBV3A15	E 43 1849671	74550	04/06/2022	130,16	FBW0I38	E 43 1848821	60503	04/06/2022	293,47
FBW8F00	E 43 1849575	74550	04/06/2022	130,16	FCD3I41	E 43 1849730	74630	04/06/2022	195,23
FCE1551	E 43 1848856	60503	04/06/2022	293,47	FCJ0210	E 43 1849743	74550	04/06/2022	130,16
FCK0748	E 43 1837728	60503	26/05/2022	293,47	FCM3F37	E 43 1849522	74710	04/06/2022	880,41
FCM5502	E 43 1849697	74550	04/06/2022	130,16	FCP0155	E 43 1849966	74550	04/06/2022	130,16
FCQ0100	E 43 1848605	74550	04/06/2022	130,16	FCQ3557	E 43 1849375	74550	04/06/2022	130,16
FCQ8D27	E 43 1849065	74550	04/06/2022	130,16	FCR3167	E 43 1848468	74550	03/06/2022	130,16
FCR7267	E 43 1848633	60503	04/06/2022	293,47	FCT6080	E 43 1849014	60503	04/06/2022	293,47
FCV3E21	E 43 1848478	74630	03/06/2022	195,23	FCW6F15	E 43 1849126	60503	04/06/2022	293,47
FDH3802	E 43 1844265	74550	28/05/2022	130,16	FDM3485	E 43 1849747	74550	04/06/2022	130,16
FDM4340	E 43 1848674	60503	04/06/2022	293,47	FDP0875	E 43 1849545	74550	04/06/2022	130,16
FDS8E86	E 43 1848203	74550	03/06/2022	130,16	FDV7255	E 43 1848398	74550	03/06/2022	130,16
FDV7524	E 43 1849543	74550	04/06/2022	130,16	FDV7549	E 43 1849774	74550	04/06/2022	130,16
FDV8086	E 43 1844328	74550	28/05/2022	130,16	FDY4809	E 43 1848641	60503	04/06/2022	293,47
FEE3770	E 43 1849355	74550	04/06/2022	130,16	FEE8444	E 43 1844185	74550	28/05/2022	130,16
FEI9446	E 43 1849430	74550	04/06/2022	130,16	FEJ5330	E 43 1848179	74630	03/06/2022	195,23
FEZ4232	E 43 1848433	74550	03/06/2022	130,16	FEZ4395	E 43 1848954	74550	04/06/2022	130,16
FEZ6586	E 43 1849597	74550	04/06/2022	130,16	FEZ8863	E 43 1849563	56732	04/06/2022	130,16
FFB1956	E 43 1849611	74550	04/06/2022	130,16	FFC3979	E 43 1848424	74550	03/06/2022	130,16
FFC8B23	E 43 1849237	60503	04/06/2022	293,47	FFE2112	E 43 1849321	74630	04/06/2022	195,23
FFE3E85	E 43 1848446	74550	03/06/2022	130,16	FFE5956	E 43 1848861	60503	04/06/2022	293,47
FFI0765	E 43 1849972	74550	04/06/2022	130,16	FFJ2E68	E 43 1849006	74550	04/06/2022	130,16
FFL0B15	E 43 1849229	74630	04/06/2022	195,23	FFN5J27	E 43 1849717	74550	04/06/2022	130,16
FFN6J17	E 43 1848680	74550	04/06/2022	130,16	FFN9020	E 43 1848692	60503	04/06/2022	293,47
FFP2335	E 43 1844319	74550	28/05/2022	130,16	FFP3047	E 43 1849779	74550	04/06/2022	130,16

FFP6365	E 43 1849119	56732	04/06/2022	130,16	FFR6G51	E 43 1849170	74550	04/06/2022	130,16
FFX4E86	E 43 1849962	74550	04/06/2022	130,16	FFZ8532	E 43 1849248	74550	04/06/2022	130,16
FGH6468	E 43 1849033	60503	04/06/2022	293,47	FGJ8J03	E 43 1849769	74550	04/06/2022	130,16
FGR3393	E 43 1848846	60503	04/06/2022	293,47	FGR6C11	E 43 1849109	74550	04/06/2022	130,16
FGR7683	E 43 1849488	74630	04/06/2022	195,23	FGV8337	E 43 1844247	74550	28/05/2022	130,16
FGY2735	E 43 1848672	74630	04/06/2022	195,23	FGY4793	E 43 1849720	74550	04/06/2022	130,16
FHG3404	E 43 1849200	74550	04/06/2022	130,16	FHG3565	E 43 1848470	74550	03/06/2022	130,16
FHG3709	E 43 1848965	60503	04/06/2022	293,47	FHG5297	E 43 1849687	74630	04/06/2022	195,23
FHJ1239	E 43 1848977	60503	04/06/2022	293,47	FHK3899	E 43 1849456	74550	04/06/2022	130,16
FHK6909	E 43 1848760	60503	04/06/2022	293,47	FHK9780	E 43 1849797	74550	04/06/2022	130,16
FHN7880	E 43 1849663	74550	04/06/2022	130,16	FHO9D68	E 43 1849524	74710	04/06/2022	880,41
FHY4F01	E 43 1848746	60503	04/06/2022	293,47	FHZ1303	E 43 1844156	74550	28/05/2022	130,16
FIA9921	E 43 1848800	74550	04/06/2022	130,16	FIH5383	E 43 1849230	74550	04/06/2022	130,16
FIH7J95	E 43 1849409	74550	04/06/2022	130,16	FIL2214	E 43 1849602	74550	04/06/2022	130,16
FIS0410	E 43 1849737	74630	04/06/2022	195,23	FIS2638	E 43 1849596	74550	04/06/2022	130,16
FJA0I21	E 43 1848894	60503	04/06/2022	293,47	FJB7H27	E 43 1848447	74550	03/06/2022	130,16
FJC1285	E 43 1849703	74550	04/06/2022	130,16	FJE5E65	E 43 1849728	74710	04/06/2022	880,41
FJE9601	E 43 1848421	74550	03/06/2022	130,16	FJJ4158	E 43 1849297	74550	04/06/2022	130,16
FJO3432	E 43 1849251	74550	04/06/2022	130,16	FJP1640	E 43 1849481	74550	04/06/2022	130,16
FJR5E68	E 43 1849413	74710	04/06/2022	880,41	FJU8578	E 43 1849308	74630	04/06/2022	195,23
FJX4174	E 43 1849777	74710	04/06/2022	880,41	FJZ3504	E 43 1848191	74630	03/06/2022	195,23
FJZ8147	E 43 1849347	60503	04/06/2022	293,47	FKC6164	E 43 1849110	74550	04/06/2022	130,16
FKE7355	E 43 1848154	74550	03/06/2022	130,16	FKG5106	E 43 1849052	74550	04/06/2022	130,16
FKI9955	E 43 1844246	74630	28/05/2022	195,23	FKI9955	E 43 1848587	74550	04/06/2022	130,16
FKJ6G27	E 43 1848422	74550	03/06/2022	130,16	FKP4I05	E 43 1848236	74550	03/06/2022	130,16
FKQ5B20	E 43 1836297	60503	25/05/2022	293,47	FKR5503	E 43 1849686	74630	04/06/2022	195,23
FKT0J01	E 43 1848706	60503	04/06/2022	293,47	FKZ0540	E 43 1848640	60503	04/06/2022	293,47
FKZ1663	E 43 1848442	74550	03/06/2022	130,16	FKZ1718	E 43 1849707	74550	04/06/2022	130,16
FKZ2507	E 43 1849754	74550	04/06/2022	130,16	FLB1D17	E 43 1849538	74710	04/06/2022	880,41
FLI4A80	E 43 1848782	60503	04/06/2022	293,47	FLJ4237	E 43 1849506	74550	04/06/2022	130,16
FLJ4853	E 43 1849208	74550	04/06/2022	130,16	FLK6376	E 43 1849450	74550	04/06/2022	130,16
FLK6376	E 43 1848717	60503	04/06/2022	293,47	FLM1574	E 43 1849260	74550	04/06/2022	130,16
FLN2338	E 43 1849536	74550	04/06/2022	130,16	FLO6561	E 43 1849583	74630	04/06/2022	195,23
FLQ3254	E 43 1849978	74550	04/06/2022	130,16	FLQ8637	E 43 1849262	74630	04/06/2022	195,23
FLT0220	E 43 1849005	60503	04/06/2022	293,47	FLT9E25	E 43 1849447	74550	04/06/2022	130,16
FLU3920	E 43 1849503	74550	04/06/2022	130,16	FLY7942	E 43 1849217	74550	04/06/2022	130,16
FLZ6929	E 43 1848748	74550	04/06/2022	130,16	FMA9D23	E 43 1844317	74550	28/05/2022	130,16
FMB1779	E 43 1848669	60503	04/06/2022	293,47	FMC0085	E 43 1849646	74630	04/06/2022	195,23
FME3414	E 43 1844161	74550	28/05/2022	130,16	FME7124	E 43 1848427	74630	03/06/2022	195,23
FMF3451	E 43 1849274	74550	04/06/2022	130,16	FMF3I25	E 43 1844233	57463	28/05/2022	130,16
FMF4222	C 00 1087798	51851	18/05/2022	195,23	FMF4D84	E 43 1849679	74550	04/06/2022	130,16
FMF6051	E 43 1849319	74630	04/06/2022	195,23	FMG0A14	E 43 1844255	74550	28/05/2022	130,16
FMG3113	E 43 1848668	60503	04/06/2022	293,47	FMJ7636	E 43 1848403	74550	03/06/2022	130,16
FMJ8349	E 43 1849049	60503	04/06/2022	293,47	FMM9195	E 43 1849022	60503	04/06/2022	293,47
FMS9406	E 43 1848211	74550	03/06/2022	130,16	FMW3H81	E 43 1849090	74550	04/06/2022	130,16
FMW5J23	E 43 1849059	60503	04/06/2022	293,47	FMW7B84	E 43 1849635	74630	04/06/2022	195,23
FMW7B84	E 43 1849971	74630	04/06/2022	195,23	FMX3F16	E 43 1848617	60503	04/06/2022	293,47
FMY9J43	E 43 1848857	60503	04/06/2022	293,47	FMZ9C81	E 43 1848703	74550	04/06/2022	130,16
FND7A23	E 43 1844152	74550	28/05/2022	130,16	FND8509	E 43 1837095	74550	25/05/2022	130,16
FND9069	C 00 1068685	76332	18/05/2022	293,47	FNF3H39	E 43 1844299	74550	28/05/2022	130,16
FNG5980	E 43 1848986	74550	04/06/2022	130,16	FNH6B51	E 43 1848471	74550	03/06/2022	130,16
FNL4D23	E 43 1849617	74550	04/06/2022	130,16	FNM5973	E 43 1849749	74550	04/06/2022	130,16
FNO1523	E 43 1849709	74550	04/06/2022	130,16	FNO2820	E 43 1849429	74550	04/06/2022	130,16
FNW7209	E 43 1849782	74550	04/06/2022	130,16	FNW9G26	E 43 1848941	74550	04/06/2022	130,16
FNX4294	E 43 1848904	60503	04/06/2022	293,47	FNY5883	E 43 1848536	74550	04/06/2022	130,16
FNZ9952	E 43 1849718	74550	04/06/2022	130,16	FOC3085	E 43 1844184	74550	28/05/2022	130,16
FOC5J48	E 43 1848829	74550	04/06/2022	130,16	FOC7E57	E 43 1849695	74550	04/06/2022	130,16
FOD8B82	E 43 1849569	74550	04/06/2022	130,16	FOH0418	E 43 1849961	74550	04/06/2022	130,16
FOI5523	E 43 1848573	57463	03/06/2022	130,16	FOP0C76	E 43 1848407	74630	03/06/2022	195,23
FOQ0F75	E 43 1848843	74550	04/06/2022	130,16	FOQ4C63	E 43 1848426	74550	03/06/2022	130,16
FOV9566	E 43 1849604	74550	04/06/2022	130,16	FOW1187	E 43 1848329	60503	03/06/2022	293,47
FOY6783	E 43 1848299	74550	03/06/2022	130,16	FPF2I86	E 43 1849700	74550	04/06/2022	130,16
FPH2A63	E 43 1849499	74550	04/06/2022	130,16	FPI2279	E 43 1848720	60503	04/06/2022	293,47
FPI2H86	E 43 1849114	74630	04/06/2022	195,23	FPK0050	E 43 1848221	74550	03/06/2022	130,16
FPK2664	E 43 1849323	74550	04/06/2022	130,16	FPP9255	E 43 1849615	74550	04/06/2022	130,16
FPQ7825	E 43 1849493	74550	04/06/2022	130,16	FPV0A48	E 43 1849529	74550	04/06/2022	130,16
FPW0E61	E 43 1848740	60503	04/06/2022	293,47	FPX8I53	E 43 1848217	74550	03/06/2022	130,16
FPX9A19	E 43 1849492	74550	04/06/2022	130,16	FQB8E96	E 43 1848539	74550	04/06/2022	130,16
FQD2505	E 43 1848190	74550	03/06/2022	130,16	FQD7019	E 43 1849760	74550	04/06/2022	130,16
FQE1C97	E 43 1849598	74550	04/06/2022	130,16	FQE3239	E 43 1849496	74630	04/06/2022	195,23
FQN5537	E 43 1848612	60503	04/06/2022	293,47	FQO0D47	E 43 1849468	74630	04/06/2022	195,23
FQP2558	E 43 1848201	74550	03/06/2022	130,16	FQS1365	E 43 1848173	74550	03/06/2022	130,16
FQT1683	E 43 1844329	74550	28/05/2022	130,16	FQZ4F43	E 43 1848750	74550	04/06/2022	130,16
FRB3J52	E 43 1849792	74550	04/06/2022	130,16	FRC6H16	E 43 1849340	74550	04/06/2022	130,16
FRD6B30	E 43 1848283	74550	03/06/2022	130,16	FRE5A35	E 43 1849613	74550	04/06/2022	130,16
FRI5A67	E 43 1848944	74550	04/06/2022	130,16	FRI6114	E 43 1849138	74630	04/06/2022	195,23
FRM1083	E 43 1848825	60503	04/06/2022	293,47	FRQ5144	E 43 1844322	74550	28/05/2022	130,16
FRS2I84	E 43 1849495	74550	04/06/2022	130,16	FRU9854	E 43 1849376	74630	04/06/2022	195,23
FRV2181	E 43 1848622	60503	04/06/2022	293,47	FRV6705	E 43 1844293	74550	28/05/2022	130,16
FRX0484	E 43 1849490	74710	04/06/2022	880,41	FRY5611	E 43 1844157	74550	28/05/2022	130,16
FRZ9311	E 43 1849513	74550	04/06/2022	130,16	FSC6C47	E 43 1844235	57463	28/05/2022	130,16
FSD9961	E 43 1849719	74550	04/06/2022	130,16	FSE0610	E 43 1848677	74550	04/06/2022	130,16
FSE0I92	E 43 1849439	74630	04/06/2022	195,23	FSG9854	E 43 1848348	74630	03/06/2022	195,23
FSK0619	E 43 1844271	74550	28/05/2022	130,16	FSL1104	E 43 1849487	74550	04/06/2022	130,16
FSL9592	E 43 1849528	74550	04/06/2022	130,16	FSO2E38	E 43 1849644	74710	04/06/2022	880,41
FSO5962	E 43 1839094	74550	27/05/2022	130,16	FSO9G75	E 43 1848451	74550	03/06/2022	130,16
FSR4250	E 43 1849218	74550	04/06/2022	130,16	FSR4F26	E 43 1849979	74550	04/06/2022	130,16
FSR7478	E 43 1849432	74550	04/06/2022	130,16	FSW9I72	E 43 1848269	74550	03/06/2022	130,16
FTC7552	E 43 1848878	60503	04/06/2022	293,47	FTC8229	E 43 1849734	74550	04/06/2022	130,16
FTD8703	E 43 1848803	74550	04/06/2022	130,16	FTG6G71	E 43 1848025

FYP1A11	E 43 1849721	74550	04/06/2022	130,16	FYP7E77	E 43 1849331	74710	04/06/2022	880,41
FYQ2H31	E 43 1848409	74630	03/06/2022	195,23	FYR0538	E 43 1844169	74550	28/05/2022	130,16
FYR2A39	E 43 1849521	74550	04/06/2022	130,16	FYV2575	E 43 1848210	74550	03/06/2022	130,16
FYX3416	E 43 1848606	60503	04/06/2022	293,47	FYY0912	E 43 1849969	74550	04/06/2022	130,16
FZA5749	E 43 1849038	60503	04/06/2022	293,47	FZA5749	E 43 1848940	74550	04/06/2022	130,16
FZC0077	E 43 1844301	74550	28/05/2022	130,16	FZD4D33	E 43 1849443	74630	04/06/2022	195,23
FZF8E70	E 43 1849708	74550	04/06/2022	130,16	FZH8D66	E 43 1849573	74550	04/06/2022	130,16
FZN1971	E 43 1849020	74630	04/06/2022	195,23	FZN1971	E 43 1848876	60503	04/06/2022	293,47
FZP4B79	E 43 1848276	74710	03/06/2022	880,41	FZP4G90	E 43 1849131	56732	04/06/2022	130,16
FZS7413	E 43 1848213	74550	03/06/2022	130,16	FZS8657	E 43 1849550	74550	04/06/2022	130,16
FZX3D35	E 43 1849803	74630	04/06/2022	195,23	FZY7H95	E 43 1844330	74550	28/05/2022	130,16
FZZ6759	E 43 1848389	74550	03/06/2022	130,16	GAB1747	E 43 1849645	74550	04/06/2022	130,16
GAJ9504	E 43 1849188	74550	04/06/2022	130,16	GAR4146	E 43 1849960	74710	04/06/2022	880,41
GAS7290	E 43 1849368	74710	04/06/2022	880,41	GAW1246	E 43 1844252	74710	28/05/2022	880,41
GBB7288	E 43 1848875	74550	04/06/2022	130,16	GBE0B71	E 43 1848370	74550	03/06/2022	130,16
GBJ0E98	E 43 1849264	74550	04/06/2022	130,16	GBJ6F57	E 43 1849656	74550	04/06/2022	130,16
GBO1D34	E 43 1849736	74630	04/06/2022	195,23	GBQ4457	E 43 1849412	74550	04/06/2022	130,16
GBQ5004	E 43 1849013	74550	04/06/2022	130,16	GCD5178	E 43 1849302	74550	04/06/2022	130,16
GCH3489	E 43 1849062	74550	04/06/2022	130,16	GCQ6G70	E 43 1848393	74550	03/06/2022	130,16
GCQ9F03	E 43 1848704	74550	04/06/2022	130,16	GCR9583	E 43 1848252	74550	03/06/2022	130,16
GCV1879	E 43 1848719	60503	04/06/2022	293,47	GCV8J18	E 43 1849193	74550	04/06/2022	130,16
GCW2399	E 43 1848931	60503	04/06/2022	293,47	GCX7C61	E 43 1849399	74550	04/06/2022	130,16
GCY7H39	C 00 1035799	55500	15/05/2022	130,16	GDC2I26	E 43 1849404	74550	04/06/2022	130,16
GDC6826	E 43 1849070	74550	04/06/2022	130,16	GDE1240	E 43 1849968	74710	04/06/2022	880,41
GDG0J54	E 43 1848464	74550	03/06/2022	130,16	GDM9J87	E 43 1849278	74550	04/06/2022	130,16
GDS7F75	E 43 1849894	57463	04/06/2022	130,16	GDV3H25	E 43 1848278	74710	03/06/2022	880,41
GDW0827	E 43 1844175	74550	28/05/2022	130,16	GDX5C38	E 43 1849491	74630	04/06/2022	195,23
GDZ2G81	E 43 1848863	60503	04/06/2022	293,47	GED2J76	E 43 1849755	74630	04/06/2022	195,23
GED7C00	E 43 1848799	60503	04/06/2022	293,47	GEG4428	E 43 1844315	74550	28/05/2022	130,16
GEG5316	E 43 1848594	74550	04/06/2022	130,16	GEK1G28	E 43 1848855	74550	04/06/2022	130,16
GEK8E37	E 43 1849626	74550	04/06/2022	130,16	GEL1733	E 43 1844187	74550	28/05/2022	130,16
GEL9976	E 43 1849533	74550	04/06/2022	130,16	GEM2686	E 43 1849015	60503	04/06/2022	293,47
GEM7J37	E 43 1848922	74550	04/06/2022	130,16	GEO1F96	E 43 1848835	74550	04/06/2022	130,16
GET5I75	E 43 1848234	74550	03/06/2022	130,16	GEV9E04	E 43 1849466	74550	04/06/2022	130,16
GEX2A36	E 43 1849112	74550	04/06/2022	130,16	GFB8E56	E 43 1849753	74550	04/06/2022	130,16
GFD8090	E 43 1848259	74550	03/06/2022	130,16	GFI2J68	E 43 1849463	74550	04/06/2022	130,16
GFI8F87	E 43 1849117	74550	04/06/2022	130,16	GFQ4890	E 43 1849676	74630	04/06/2022	195,23
GFR1F97	E 43 1848544	57463	03/06/2022	130,16	GFS4D52	E 43 1849021	60503	04/06/2022	293,47
GFV9I13	E 43 1849421	74550	04/06/2022	130,16	GGE3228	E 43 1849461	74550	04/06/2022	130,16
GGF4A84	E 43 1849209	74550	04/06/2022	130,16	GGG1F46	E 43 1849670	74550	04/06/2022	130,16
GGG8G10	E 43 1848611	60503	04/06/2022	293,47	GGH1066	E 43 1848016	74550	03/06/2022	130,16
GGI8I58	E 43 1849712	74630	04/06/2022	195,23	GGN2C31	E 43 1849388	74550	04/06/2022	130,16
GGN4592	E 43 1848231	74550	03/06/2022	130,16	GGP9I83	E 43 1849428	74630	04/06/2022	195,23
GGU9H59	E 43 1849773	74550	04/06/2022	130,16	GGZ6D23	E 43 1849255	60503	04/06/2022	293,47
GGZ7377	E 43 1848845	60503	04/06/2022	293,47	GHF7J46	E 43 1848670	74550	04/06/2022	130,16
GHH1140	E 43 1848265	74550	03/06/2022	130,16	GHH2857	E 43 1849433	74630	04/06/2022	195,23
GHH4027	E 43 1844337	74550	28/05/2022	130,16	GHJ4D23	E 43 1849519	74550	04/06/2022	130,16
GHM3I53	E 43 1849227	74550	04/06/2022	130,16	GHM4I41	E 43 1849317	74550	04/06/2022	130,16
GHN3C55	E 43 1844287	60503	28/05/2022	293,47	GHX2H26	E 43 1849031	60503	04/06/2022	293,47
GHY3B18	E 43 1849677	74630	04/06/2022	195,23	GHY8H96	E 43 1849224	74550	04/06/2022	130,16
GHZ7258	E 43 1849470	74630	04/06/2022	195,23	GIA8H84	E 43 1848248	74550	03/06/2022	130,16
GIE3C56	E 43 1849682	74630	04/06/2022	195,23	GIG0640	E 43 1844189	74550	28/05/2022	130,16
GIG8608	E 43 1849330	74550	04/06/2022	130,16	GIH7I43	E 43 1849560	74550	04/06/2022	130,16
GIK3347	E 43 1848228	74550	03/06/2022	130,16	GIK7J03	E 43 1844310	74550	28/05/2022	130,16
GIO5D97	E 43 1849030	60503	04/06/2022	293,47	GIP3G73	E 43 1848233	74550	03/06/2022	130,16
GIR6B28	E 43 1848701	60503	04/06/2022	293,47	GJA7715	E 43 1849372	74550	04/06/2022	130,16
GJB7J29	E 43 1849505	74550	04/06/2022	130,16	GJE3947	E 43 1844297	74550	28/05/2022	130,16
GJF6I01	E 43 1848709	60503	04/06/2022	293,47	GJH1717	E 43 1848758	60503	04/06/2022	293,47
GJI6A21	E 43 1849141	74550	04/06/2022	130,16	GJK3B73	E 43 1849836	74550	04/06/2022	130,16
GJN7639	E 43 1848196	74550	03/06/2022	130,16	GJO8E47	E 43 1848381	74550	03/06/2022	130,16
GJT2988	E 43 1848207	74550	03/06/2022	130,16	GJU7423	E 43 1849179	74550	04/06/2022	130,16
GJV4230	E 43 1836765	74630	25/05/2022	195,23	GJW6D85	E 43 1844159	74550	28/05/2022	130,16
GJX1165	E 43 1849581	74550	04/06/2022	130,16	GJY0502	E 43 1849688	74550	04/06/2022	130,16
GJY4I56	E 43 1844180	74550	28/05/2022	130,16	GKF6543	E 43 1849234	60503	04/06/2022	293,47
GLY6045	E 43 1848506	74550	03/06/2022	130,16	GSM7D99	E 43 1848959	74550	04/06/2022	130,16
HAT6003	E 43 1848374	74550	03/06/2022	130,16	HCM1H97	E 43 1847772	74550	03/06/2022	130,16
HCY9976	E 43 1844272	74550	28/05/2022	130,16	HFJ4482	E 43 1849094	74550	04/06/2022	130,16
HFZ0J16	E 43 1849781	74630	04/06/2022	195,23	HGC5722	E 43 1849157	74630	04/06/2022	195,23
HHM9722	E 43 1849561	60503	04/06/2022	293,47	HHU5H88	E 43 1848275	74550	03/06/2022	130,16
HIO3801	E 43 1844154	74550	28/05/2022	130,16	HIU0522	E 43 1848988	74550	04/06/2022	130,16
HJB5718	E 43 1848754	74550	04/06/2022	130,16	HJG7J25	E 43 1849132	74550	04/06/2022	130,16
HJV4747	E 43 1849637	74550	04/06/2022	130,16	HJW3259	E 43 1849334	74550	04/06/2022	130,16
HKH9381	E 43 1849336	60503	04/06/2022	293,47	HKU1114	E 43 1849338	60503	04/06/2022	293,47
HLB8C39	E 43 1847770	74550	03/06/2022	130,16	HLE9328	E 43 1849171	74550	04/06/2022	130,16
HRZ3843	E 43 1848245	74550	03/06/2022	130,16	HTD1224	E 43 1848730	60503	04/06/2022	293,47
HVU6C07	E 43 1850028	57463	04/06/2022	130,16	HZF0892	E 43 1849724	74550	04/06/2022	130,16
HZQ0212	E 43 1849553	60503	04/06/2022	293,47	IAE5338	E 43 1848274	74550	03/06/2022	130,16
IEN1048	E 43 1848899	74550	04/06/2022	130,16	IMS9676	E 43 1848017	60503	03/06/2022	293,47
IMX1298	E 43 1844230	57463	28/05/2022	130,16	IOQ0835	E 43 1848811	60503	04/06/2022	293,47
ITQ1H11	E 43 1849424	74630	04/06/2022	195,23	ITU2I63	E 43 1848215	74550	03/06/2022	130,16
IXU7479	E 43 1848729	60503	04/06/2022	293,47	JGZ6685	E 43 1848251	74550	03/06/2022	130,16
JJF2H06	E 43 1849985	57463	04/06/2022	130,16	JJV7667	E 43 1844336	74630	28/05/2022	195,23
JKJ1B42	E 43 1849082	74550	04/06/2022	130,16	JMH8420	E 43 1848919	60503	04/06/2022	293,47
JOF2681	E 43 1848428	74550	03/06/2022	130,16	JPO3610	E 43 1848690	74550	04/06/2022	130,16
JQE9J20	E 43 1848884	74550	04/06/2022	130,16	JQF9186	E 43 1849751	74630	04/06/2022	195,23
JRX1457	E 43 1849407	74550	04/06/2022	130,16	JUJ1020	E 43 1848955	74550	04/06/2022	130,16
JUJ1020	E 43 1848951	74630	04/06/2022	195,23	JUM0853	E 43 1849464	74550	04/06/2022	130,16
JWB5068	E 43 1848947	60503	04/06/2022	293,47	KJU6239	E 43 1849438	74550	04/06/2022	130,16
KLJ2C04	E 43 1849075	74550	04/06/2022	130,16	KQF9E22	E 43 1848926	60503	04/06/2022	293,47
KRQ7B11	E 43 1849130	74550	04/06/2022	130,16	KXL4899	E 43 1848768	60503	04/06/2022	293,47
KXT9C51	E 43 1849381	74550	04/06/2022	130,16	KYK1H70	E 43 1850050	57463	04/06/2022	130,16
KYY0G10	E 43 1849526	74710	04/06/2022	880,41	KZE2080	E 43 1849029	60503	04/06/2022	293,47
KZQ2464	E 43 1848504	74550	03/06/2022	130,16	LAQ6260	E 43 1844332	74550	28/05/2022	130,16
LAU8537	E 43 1848983	74550	04/06/2022	130,16	LLG6089	E 43 1849246	74550	04/06/2022	130,16
LLK3C78	E 43 1849299	74630	04/06/2022	195,23	LME2136	E 43 1848872	60503	04/06/2022	293,47
LPD0889	E 43 1849017	60503	04/06/2022	293,47	LQQ2322	E 43 1848202	74630	03/06/2022	195,23
LRR4242	E 43 1848651	74550	04/06/2022	130,16	LSZ6F07	E 43 1849587	74630	04/06/2022	195,23
LTE1003	E 43 1847806	74550	03/06/2022	130,16	LVA5838	E 43 1844186	74550	28/05/2022	130,16
LZP8179	E 43 1848890	60503	04/06/2022	293,47	LZX3469	E 43 1848833	60503	04/06/2022	293,47
MHG7A61	E 43 1847807	74550	03/06/2022	130,16	MJG3118	E 43 1844282	60503	28/05/2022	293,47
MRD9978	E 43 1849041	60503	04/06/2022	293,47	MRK9A70	E 43 1848906	74550	04/06/2022	130,16
MUX4I80	E 43 1844149	74630	28/05/2022	195,23	MVG1119	E 43 1849954	74550	04/06/2022	130,16
MWU2J10	E 43 1848786	74550	04/06/2022	130,16	NCW6713	E 43 1849115	74630	04/06/2022	195,23
NHD6438	E 43 1849252	74550	04/06/2022	130,16	NHD6438	E 43 1848181	74550	03/06/2022	130,16
NMN8405	E 43 1849277	74550	04/06/2022	130,16	NSA5408	E 43 1844148	74550	28/05/2022	130,16
NTG4F25	E 43 1848938	74550	04/06/2022	130,16	NTG8869	E 43 1848679	60503	04/06/2022	293,47
NZF7170	E 43 1849028	74550	04/06/2022	130,16	NZQ2D68	E 43 1848817	60503	04/06/2022	293,47
OAM8023	E 43 1849452	74630	04/06/2022	195,23	OBP2009	E 43 1849238	74550	04/06/2022	130,16
OBP2009	E 43 1849125	74550	04/06/2022	130,16	OBP2009	E 43 1848727	60503	04/06/2022	293,47
OCA5467	E 43 1844250	74550	28/05/2022	130,16	OEY6105	E 43 1836485	60503	25/05/2022	293,47
OFD3E22	E 43 1849408	74550	04/06/2022	130,16	OKH1E94	E 43 1848432	74550	03/06/2022	130,16
OKK5H01	E 43 1849146	74550	04/06/2022	130,16	OKQ8043	E 43 1849829	74550	04/06/2022	130,16
OKQ8043	E 43 1849808	74550	04/06/2022	130,16	OLO2046	E 43 1849435	74550	04/06/2022	130,16
OLU4576	E 43 1849756	74550	04/06/2022	130,16	OMT2G11	E 43 1849674	74630	04/06/2022	195,23
OPB4363	E 43 1848591	57463	03/06/2022	130,16	OPF3053	E 43 1849088	74710	04/06/2022	880,41
OQD4410	E 43 1848183	74550	03/06/2022	130,16	OQK2H27	E 43 1849976	74550	04/06/2022	130,16
OQZ6D22	E 43 1848753	60503	04/06/2022	293,47	OTX6438	E 43 1850004	57463	04/06/2022	130,16
OUF2204	E 43 1849284	74630	04/06/2022	195,23	OWU7755	E 43 1836228	74550	25/05/2022	130,16
OXD0892	E 43 1849673	74550	04/06/2022	130,16	OXE7662	E 43 1848838	74550	04/06/2022	130,16
OYW4B41	E 43 1848484	74550	03/06/2022	130,16	PDZ8065	E 43 1849632	74630	04/06/2022	195,23
PGE6059	E 43 1848616	74550	04/06/2022	130,16	PHI9070	E 43 1849465	74550	04/06/2022	130,16
PJL2F06	E 43 1849012	60503	04/06/2022	293,47	PKF7511	E 43 1849221	74550	04/06/2022	130,16
PKJ5G00	E 43 1848738	60503	04/06/2022	293,47	PKM4D17	E 43 1849341	74550	04/06/2022	130,16
PKO6G42	E 43 1848698	74550	04/06/2022	130,16	PLF8F25	E 43 1849678	74550	04/06/2022	130,16
PQD8944	E 43 1848168	74550	03/06/2022	130,16	PRN6I92	E 43 1849648	74630	04/06/2022	195,23
PUT6D51	E 43 1849223	74550	04/06/2022	130,16	PVD6454	E 43 1848808	74550	04/06/2022	130,16
PVJ0A57	E 43 1849258	74550	04/06/2022	130,16	PVJ9G16	E 43 1848747	60503	04/06/2022	293,47
PVL5636	E 43 1849549	74630	04/06/2022	195,23	PVM9487	E 43 1849729	74550	04/06/2022	130,16
PVV0G27	E 43 1849281	74550	04/06/2022	130,16	PWM3313	E 43 1849685	74550	04/06/2022	130,16
PWS6939	E 43 1848858	74550	04/06/2022	130,16	PWZ5939	E 43 1848891	74550	04/06/2022	130,16
PWZ5939	E 43 1849057	60503	04/06/2022	293,47	PWZ5B41	E 43 1849762	74550	04/06/2022	130,16
PXJ7977	E 43 1848440	74550	03/06/2022	130,16	PXN0637	E 43 1849577	74550	04/06/2022	130,16
PXP8166	E 43 1849761	74630	04/06/2022	195,23	PXU6C02	E 43 1848978	60503	04/06/2022	293,47
PXX6562	E 43 1849357	74550	04/06/2022	130,16	PXY2262	E 43 1849557	60503	04/06/2022	293,47
PYB4714	E 43 1849647	74550	04/06/2022	130,16	PYF2887	E 43 1848837	74550	04/06/2022	130,16
PYQ8156	E 43 1849174	60503	04/06/2022	293,47	PYR4J32	E 43 1848976	74630	04/06/2022	195,23
PYU0D75	E 43 1849523	74550	04/06/2022	130,16	PZA5374	E 43 1848408	74550	03/06/2022	130,16
PZC4204	E 43 1849046	74550	04/06/2022	130,16	PZK3412	E 43 1848304	74550	03/06/2022	130,16
PZL2519	E 43 1848258	74630	03/06/2022	195,23	PZM1D57	E 43 1849786	74550	04/06/2022	130,16
PZO0J09	E 43 1848752	60503	04/06/2022	293,47	PZP8A88	E 43 1849744	74550	04/06/2022	130,16
PZU0841	E 43 1848764	60503	04/06/2022	293,47	PZU8506	E 43 1849384	74550	04/06/2022	130,16
PZV1096	E 43 1849696	74550	04/06/2022	130,16	PZZ1675	E 43 1848238	74550	03/06/2022	130,16
QBF9J78	E 43 1844334	74550	28/05/2022	130,16	QCL8393	E 43 1844351	57463	28/05/2022	130,16
QCN2H77	E 43 1849694	74630	04/06/2022	195,23	QDD1225	E 43 1848472	74550	03/06/2022	130,16
QFA9F06	E 43 1849185	74550	04/06/2022	130,16	QHZ4A36	E 43 1849068	60503	04/06/2022	293,47
QIF2604	E 43 1848326	60503	03/06/2022	293,47	QIL9637	E 43 1848654	60503	04/06/2022	293,47
QKW8B82	E 43 1844283	60503	28/05/2022	293,47	QLQ4I60	E 43 1848473	74550	03/06/2022	130,16
QNF6D29	E 43 1848854	74550	04/06/2022	130,16	QNI0G84	E 43 1849794	74550	04/06/2022	130,16
QNS8A72	E 43 1849019	60503	04/06/2022	293,47	QNU4088	E 43 1848982	60503	04/06/2022	293,47
QNX9968	E 43 1848995	74630	04/06/2022	195,23	QOA3462	E 43 1848175	74550	03/06/2022	130,16
QOB9202	E 43 1844313	74550	28/05/2022	130,16	QOD3G67	E 43 1847826	60503	03/06/2022	293,47
QOF0125	E 43 1849301	74550	04/06/2022	130,16	QOI9362	E 43 1849591	74550	04/06/2022	130,16
QOK2651	E 43 1844316	74550	28/05/2022	130,16	QOQ4D02	E 43 1838087	74630	26/05/2022	195,23
QOS5826	E 43 1848631	60503	04/06/2022	293,47	QOV9I43	E 43 1848823	74550	04/06/2022	130,16
QOW9I67	E 43 1849731	74630	04/06/2022	195,23	QPC8067	E 43 1848731	60503	04/06/2022	293,47
QPF0J32	E 43 1849310	74550	04/06/2022	130,16	QPS1D65	E 43 1848166	74550	03/06/2022	130,16
QPT1286	E 43 1848725	60503	04/06/2022	293,47	QPW4H67	E 43 1849974	74550	04/06/2022	130,16
QQC3H02	E 43 1849614	74550	04/06/2022	130,16	QQM2031	E 43 1849023	60503	04/06/2022	293,47
QQO4J56	E 43 1848757	74550	04/06/2022	130,16	QQP5D54	E 43 1844327	74630	28/05/2022	195,23
QQQ2F40	E 43 1848402	74550	03/06/2022	130,16	QQR8G55	E 43 1849692	74550	04/06/2022	130,16
QQU0E98	E 43 1849725	74550	04/06/2022	130,16	QUF9E98	E 43 1849205	74550	04/06/2022	130,16
QUH6549	E 43 1837821	60503	26/05/2022	293,47	QUI1J63	E 43 1844234	57463	28/05/2022	130,16
QUL1H00	E 43 1849956	74550	04/06/2022	130,16	QUP1440	E 43 1848262	74550	03/06/2022	130,16
QUP4F50	E 43 1848939	60503	04/06/2022	293,47	QUQ3J20	E 43 1848915	60503	04/06/2022	293,47
QUU2762	E 43 1848272	74550	03/06/2022	130,16	QUW8B67	E 43 1849391	74550	04/06/2022	130,16
QWS2G61	E 43 1849346	74550	04/06/2022	130,16	QWS8D32	E 43 1848284	74630	03/06/2022	195,23
QWV0149	E 43 1849239	74630	04/06/2022	195,23	QXD0519	E 43 1848599	60503	04/06/2022	293,47
QXD0519	E 43 1848647	60503	04/06/2022	293,47	QXJ9I26	E 43 1848836	56732	04/06/2022	130,16
QXK0393	E 43 1849763	74630	04/06/2022	195,23	QXK1940	E 43 1849107	74630	04/06/2022	195,23
QXK8085	E 43 1849622	74550	04/06/2022	130,16	QXL0H09	E 43 1849537	74550	04/06/2022	130,16
QXL6I12	E 43 1848842	74550	04/06/2022	130,16	QXN2D17	E 43 1849638	74630	04/06/2022	195,23
QXU1A39	E 43 1848456	74550	03/06/2022	130,16	QXU7H14	E 43 1849042	60503	04/06/2022	293,47
REL5I63	E 43 1848660	74550	04/06/2022	130,16	RFH1E57	E 43 1849113	74630	04/06/2022	195,23
RFH1E57	E 43 1849116	60503	04/06/2022	293,47	RFL7E90	E 43 1848859	74630	04/06/2022	195,23
RFM6D35	E 43 1844177	74550	28/05/2022	130,16	RFO6F12	E 43 1848493	74550	03/06/2022	130,16
RFS7J98	E 43 1844188	74550	28/05/2022	130,16	RFU6H55	E 43 1849383	74550	04/06/2022	130,16
RFV5J02	E 43 1844164	74630	28/05/2022	195,23	RFV6A93	E 43 1849236	74550	04/06/2022	130,16
RFV6F73	E 43 1848405	74550	03/06/2022	130,16	RFX2G22	E 43 1849222	74550	04/06/2022	130,16
RFX5E19	E 43 1849714	74550	04/06/2022	130,16	RFY4D87	E 43 1848666	60503	04/06/2022	293,47
RGB6A66	E 43 1848387	74630	03/06/2022	195,23	RGB6D62	E 43 1848946	74550	04/06/2022	130,16
RGB6D62	E 43 1848973	60503	04/06/2022	293,47	RGC6A28	E 43 1849026	60503	04/06/2022	293,47
RGD1F03	E 43 1844162	74550	28/05/2022	130,16	RHP9A61	E 43 1848242	74550	03/06/2022	130,16
RIY1D79	E 43 1849965	74550	04/06/2022	130,16	RJB4B12	E 43 1849053	60503	04/06/2022	293,47
RLD2J31	E 43 1848388	74630	03/06/2022	195,23	RML4F00	E 43 1849970	74550	04/06/2022	130,16
RMO3I79	E 43 1849423	74550	04/06/2022	130,16	RMO9B37	E 43 1848767	60503	04/06/2022	293,47
RMY2D95	E 43 1849285	60503	04/06/2022	293,47	RNB0F99	E 43 1849955	74550	04/06/2022	130,16
RNF4G77	E 43 1849079	74710	04/06/2022	880,41	RNI8C41	E 43 1844325	74550	28/05/2022	130,16
RNJ0F61	E 43 1844257	74550	28/05/2022	130,16	RNL0C23	E 43 1848652	60503	04/06/2022	293,47
RNL9B58	E 43 1848783	74550	04/06/2022	130,16	RNP1A01	E 43 1848204	74550	03/06/2022	130,16
RNS2B99	E 43 1849298	74630	04/06/2022	195,23	RNS2C47	E 43 1847779	74550	03/06/2022	130,16
RNV4H20	E 43 1848879	60503	04/06/2022	293,47	RNW2E20	E 43 1849479	74550	04/06/2022	130,16
RNW2J87	E 43 1848257	74550	03/06/2022	130,16	RTB7F63	E 43 1848188	74550	03/06/2022	130,16
RTD8G94	E 43 1844276	60503	28/05/2022	293,47	RTL6A97	E 43 1848788	74550	04/06/2022	130,16
RTM5F57	E 43 1848592	74550	04/06/2022	130,16	RTV7G09	E 43 1849713	74550	04/06/2022	130,16
RTY8A65	E 43 1848602	74550	04/06/2022	130,16	RTZ4D48	E 43 1849527	74550	04/06/2022	130,16
RUB3I53	E 43 1849137	74710	04/06/2022	880,41	RUC4H28	E 43 1848898	56732	04/06/2022	130,16
RUE3E34	E 43 1848697	60503	04/06/2022	293,47	RXP4D11	E 43 1848850	74550	04/06/2022	130,16

ÓRGÃO AUTUADOR: 264770

EDITAL DE NOTIFICAÇÃO DE PENALIDADE PELO COMETIMENTO DE INFRAÇÃO DE TRÂNSITO

O Secretário de Transportes e Mobilidade Urbana, considerando o disposto nos artigos 24, 281, 282 e seus respectivos incisos da Lei Federal nº 9503/97 - Código de Trânsito Brasileiro - CTB, torna público, de acordo com a Resolução CONTRAN 619/2016 a relação de AUTOS DE INFRAÇÃO DE TRÂNSITO (AIT) validados e processados no lote número: NGW647701148 do dia 08/08/2022.

A partir da data desta publicação, o proprietário pode APRESENTAR O RECURSO NA JARI até dia 12/09/2022. Caso não esteja corretamente relatada a infração ocorrida, apresente RECURSO NA JARI, de acordo com a legislação vigente.

DOCUMENTAÇÃO NECESSÁRIA PARA ENTRADA DE RECURSO JARI (Entrega pessoalmente ou via Correios):
-Cópia da Notificação da penalidade (Disponível para retirada no FACIL STMU);
-Cópia do documento do veículo;
-Cópia da CNH ou Permissão para Dirigir;
-Documento de identificação do proprietário;
-Documentos que comprovem a argumentação do recurso JARI.

ENDEREÇO PARA PROTOCOLO DE RECURSO NA JARI:
FACIL STMU - ALAMEDA DOS LÍRIOS, 303 - PQ. CECAP (Terminal Rodoviário) - CEP 07190-012

Placa	Auto de Infração	Código Infração	Data Infração	Valor Multa	Placa	Auto de Infração	Código Infração	Data Infração	Valor Multa
ABL0034	E 43 1851376	60503	05/06/2022	293,47	ABL3E52	E 43 1850581	74550	02/06/2022	130,16
AEW4A88	E 43 1850276	60503	02/06/2022	293,47	AHH6C80	C 00 1098673	51851	29/05/2022	195,23
AKJ0443	C 00 1018257	55090	27/05/2022	130,16	ALG5827	C 00 1068597	55412	31/05/2022	195,23
ALR4864	C 00 1068924	58350	30/05/2022	195,23	ANC7351	E 43 1851098	74550	02/06/2022	130,16
ANJ5238	E 43 1851039	74550	02/06/2022	130,16	ANL1769	E 43 1851140	74630	02/06

BSZ5125	E 43 1851112	74550	02/06/2022	130,16
BTB0C11	E 43 1851159	74550	02/06/2022	130,16
BTO1315	E 43 1851299	57463	02/06/2022	130,16
BTV9376	E 43 1850923	74710	02/06/2022	880,41
BVP7768	E 43 1850677	74550	02/06/2022	130,16
BVS6602	E 43 1851201	74550	02/06/2022	130,16
BWF4675	C 00 1075843	76331	27/05/2022	293,47
BXS8650	C 00 1127398	55412	31/05/2022	195,23
BYC9170	C 00 1098696	51851	29/05/2022	195,23
BYI5G79	E 43 1850887	74550	02/06/2022	130,16
BYM3029	C 00 1084388	54527	28/05/2022	195,23
BYR3204	E 43 1850162	74550	02/06/2022	130,16
BZF9615	C 00 966720	57380	29/05/2022	293,47
BZU0563	E 43 1850871	74630	02/06/2022	195,23
CAD8382	C 00 1127387	55412	31/05/2022	195,23
CAN8305	C 00 1127107	51851	28/05/2022	195,23
CBB8965	E 43 1850566	60503	02/06/2022	293,47
CBP7F80	C 00 1127415	76331	27/05/2022	293,47
CCW0021	E 43 1847475	60503	03/06/2022	293,47
CDP8A11	E 43 1850743	74550	02/06/2022	130,16
CDQ7819	C 00 1083920	51851	23/05/2022	195,23
CEP9484	C 00 1054487	65300	29/05/2022	195,23
CFI3A94	E 43 1851020	74550	02/06/2022	130,16
CGO2D91	C 00 1054479	55500	27/05/2022	130,16
CGV6519	E 43 1850855	74550	02/06/2022	130,16
CHM4245	C 00 1127377	73662	30/05/2022	130,16
CHV4361	E 43 1851428	74550	05/06/2022	130,16
CIL2527	C 00 1098659	51851	27/05/2022	195,23
CIY0464	C 00 1084469	54527	27/05/2022	195,23
CJL7841	B 01 602346	54527	29/05/2022	195,23
CKA8B02	E 43 1851329	57463	02/06/2022	130,16
CKK1B21	C 00 1127400	55412	31/05/2022	195,23
CKQ5105	C 00 1124598	54527	28/05/2022	195,23
CKZ2260	C 00 1085659	51851	28/05/2022	195,23
CLB2E47	E 43 1851157	74550	02/06/2022	130,16
CLC6G28	E 43 1850753	74630	02/06/2022	195,23
CLK9J79	E 43 1851195	74630	02/06/2022	195,23
CLW5504	E 43 1851315	57463	02/06/2022	130,16
CMA0052	E 43 1851131	74630	02/06/2022	195,23
CMH9439	C 00 1068617	76252	31/05/2022	293,47
CMK6024	C 00 1068915	51851	30/05/2022	195,23
CMO6A09	E 43 1851147	74550	02/06/2022	130,16
COE3564	E 43 1851061	74550	02/06/2022	130,16
CON6043	C 00 1125153	55500	31/05/2022	130,16
COR7040	E 43 1850906	74550	02/06/2022	130,16
CPA3677	E 43 1851197	74550	02/06/2022	130,16
CPY6E83	E 43 1850556	74550	02/06/2022	130,16
CRB1627	C 00 1103976	60412	30/05/2022	195,23
CRH7227	E 43 1851332	57463	02/06/2022	130,16
CRJ2517	C 00 1085208	54010	28/05/2022	195,23
CRP0037	E 43 1851464	74630	05/06/2022	195,23
CSC2490	C 00 1120510	57380	27/05/2022	293,47
CSF7A19	E 43 1850393	74550	02/06/2022	130,16
CSX2867	E 43 1850710	60503	02/06/2022	293,47
CTI7685	C 00 1127355	55411	01/06/2022	195,23
CUA9772	C 00 1082634	76332	27/05/2022	293,47
CUL0F18	E 43 1850878	74550	02/06/2022	130,16
CUN4G92	C 00 1085237	55500	29/05/2022	130,16
CUT1B55	E 43 1850130	60503	02/06/2022	293,47
CVQ0242	E 43 1850806	74550	02/06/2022	130,16
CWF0E36	C 00 1081196	57380	28/05/2022	293,47
CXH1725	E 43 1850658	74550	02/06/2022	130,16
CXU0A61	C 00 1101806	55500	27/05/2022	130,16
CXU4112	C 00 1097355	55500	29/05/2022	130,16
CXX9432	E 43 1850321	60503	02/06/2022	293,47
CYB2043	C 00 1068916	57463	30/05/2022	130,16
CYT2244	E 43 1850167	74550	02/06/2022	130,16
CZD5157	C 00 1072426	54521	27/05/2022	195,23
CZW9306	C 00 971462	70301	27/05/2022	293,47
DAE4C57	E 43 1850348	60503	02/06/2022	293,47
DAJ1G54	C 00 1124682	54527	27/05/2022	195,23
DAL1821	E 43 1850931	74550	02/06/2022	130,16
DAP3374	E 43 1850301	74550	02/06/2022	130,16
DBB7597	C 00 1124596	54521	27/05/2022	195,23
DBM8447	E 43 1851353	57463	02/06/2022	130,16
DCB1475	E 43 1850700	74550	02/06/2022	130,16
DCD6137	E 43 1850620	74550	02/06/2022	130,16
DCI7B99	C 00 1068663	57200	31/05/2022	195,23
DCM6419	E 43 1850577	74550	02/06/2022	130,16
DCW5248	E 43 1845308	74630	28/05/2022	195,23
DCX1433	E 43 1850573	74550	02/06/2022	130,16
DDF7D85	E 43 1851493	60503	05/06/2022	293,47
DDG6846	C 00 1068416	54521	28/05/2022	195,23
DDO1843	E 43 1850675	74550	02/06/2022	130,16
DDW1682	E 43 1850381	74630	02/06/2022	195,23
DEM9324	C 00 1127378	55500	31/05/2022	130,16
DER8F77	E 43 1850278	60503	02/06/2022	293,47
DEU0H98	E 43 1850802	74550	02/06/2022	130,16
DEX8373	C 00 1125093	76332	28/05/2022	293,47
DFF5966	C 00 847091	57380	28/05/2022	293,47
DFO3222	E 43 1850559	74550	02/06/2022	130,16
DFS1H26	C 00 1068657	55500	30/05/2022	130,16
DFT3483	C 00 1100081	51851	29/05/2022	195,23
DFV7B09	E 43 1851302	57463	02/06/2022	130,16
DGB0E76	E 43 1850694	74550	02/06/2022	130,16
DGI7903	E 43 1850372	60503	02/06/2022	293,47
DGU3392	E 43 1851095	74550	02/06/2022	130,16
DGY4F48	C 00 1127370	55412	01/06/2022	195,23
DHO6051	E 43 1850926	74550	02/06/2022	130,16
DHU4648	E 43 1850210	60503	02/06/2022	293,47
DHV6G23	E 43 1851398	60503	05/06/2022	293,47
DID7960	C 00 880067	70301	28/05/2022	293,47
DIO6238	C 00 1054486	54525	28/05/2022	195,23
DIU6937	C 00 1098670	76331	29/05/2022	293,47
DIY1000	C 00 1127358	55412	01/06/2022	195,23
DJB5719	C 00 1068917	57463	30/05/2022	130,16
DJC5889	C 00 1098667	51851	27/05/2022	195,23
DJE8025	C 00 1085863	55920	28/05/2022	130,16
DKX0492	C 00 880516	57380	25/05/2022	293,47
DKX1B06	E 43 1845846	74550	28/05/2022	130,16
DKY3555	C 00 1085210	55413	28/05/2022	195,23
DLC5930	E 43 1851160	74550	02/06/2022	130,16
DLG3151	C 00 1125156	55500	31/05/2022	130,16
DLR2H52	C 00 1127388	55412	31/05/2022	195,23
DLT6F92	E 43 1851403	60503	05/06/2022	293,47
DLU7E38	C 00 1082632	76332	27/05/2022	293,47
DMF0087	E 43 1850204	60503	02/06/2022	293,47
DMP6426	C 00 1068599	55412	31/05/2022	195,23
DMV2278	E 43 1851452	74710	05/06/2022	880,41
DNA0877	E 43 1850755	74550	02/06/2022	130,16
DNI4273	C 00 1084391	54527	28/05/2022	195,23
DNO3128	C 00 1084109	54527	28/05/2022	195,23
BSZ9G24	E 43 1850058	74550	02/06/2022	130,16
BTD4A34	C 00 1054491	65300	29/05/2022	195,23
BTP2528	C 00 1068618	51851	31/05/2022	195,23
BUD0157	C 00 1072446	55500	27/05/2022	130,16
BVP7768	E 43 1850659	74630	02/06/2022	195,23
BVT1G57	E 43 1850231	74550	02/06/2022	130,16
BWT1H27	E 43 1850690	74550	02/06/2022	130,16
BXZ8505	E 43 1850391	74550	02/06/2022	130,16
BYD8369	E 43 1850195	60503	02/06/2022	293,47
BYL6G40	E 43 1850969	74630	02/06/2022	195,23
BYO3914	C 00 1085376	55680	28/05/2022	195,23
BYT1F96	E 43 1851113	74630	02/06/2022	195,23
BZG6F87	C 00 1082635	76332	27/05/2022	293,47
CAD5453	E 43 1851386	60503	05/06/2022	293,47
CAJ4742	C 00 1068658	55413	30/05/2022	195,23
CAT7424	C 00 1085654	51851	28/05/2022	195,23
CBD9646	C 00 1085917	55500	31/05/2022	130,16
CCH8C65	E 43 1851419	74550	05/06/2022	130,16
CCW5J60	E 43 1850686	74550	02/06/2022	130,16
CDQ1570	C 00 1068907	60412	28/05/2022	195,23
CED5469	E 43 1850897	74550	02/06/2022	130,16
CET3377	E 43 1851094	74550	02/06/2022	130,16
CGM1120	E 43 1850890	74630	02/06/2022	195,23
CGQ5863	E 43 1851023	74550	02/06/2022	130,16
CHM4245	C 00 1127376	51851	30/05/2022	195,23
CHO7259	E 43 1850834	74550	02/06/2022	130,16
CII7154	E 43 1850673	74550	02/06/2022	130,16
CIR1559	C 00 1068398	54527	27/05/2022	195,23
CJJ7105	C 00 1100077	51851	29/05/2022	195,23
CJT9529	E 43 1850558	74550	02/06/2022	130,16
CKC5478	C 00 1127424	54521	30/05/2022	195,23
CKM4994	E 43 1851101	74550	02/06/2022	130,16
CKU6303	C 00 1096064	76331	28/05/2022	293,47
CLA0519	C 00 1059285	55500	31/05/2022	130,16
CLB9744	E 43 1850899	74550	02/06/2022	130,16
CLI9478	E 43 1850917	74550	02/06/2022	130,16
CLM4519	E 43 1851164	74550	02/06/2022	130,16
CLW8429	C 00 1068620	54521	31/05/2022	195,23
CMG7285	E 43 1851385	60503	05/06/2022	293,47
CMH9439	C 00 1127385	55412	31/05/2022	195,23
CMN8487	E 43 1850166	74550	02/06/2022	130,16
COB8100	E 43 1850342	74550	02/06/2022	130,16
COF3148	C 00 1127393	55412	31/05/2022	195,23
COO2J86	C 00 1085713	55500	27/05/2022	130,16
COT2F75	E 43 1850963	74550	02/06/2022	130,16
CPD6953	C 00 1127423	54521	30/05/2022	195,23
CQR3404	E 43 1845984	60503	01/06/2022	293,47
CRE6J46	E 43 1851515	60503	05/06/2022	293,47
CRI5735	E 43 1851405	60503	05/06/2022	293,47
CRM9J95	E 43 1850302	60503	02/06/2022	293,47
CRT4252	E 43 1850580	74550	02/06/2022	130,16
CSE4087	C 00 1098658	51851	27/05/2022	195,23
CSV5383	E 43 1850560	74550	02/06/2022	130,16
CTA1471	E 43 1850869	74550	02/06/2022	130,16
CTM2752	C 00 1098657	51851	27/05/2022	195,23
CUB5419	C 00 1085233	70301	27/05/2022	293,47
CUM9545	C 00 1072433	55500	27/05/2022	130,16
CUN4G92	E 43 1851192	74550	02/06/2022	130,16
CVB9591	C 00 1098660	51851	27/05/2022	195,23
CVY9A90	C 00 1006939	54527	28/05/2022	195,23
CWJ4668	E 43 1850565	60503	02/06/2022	293,47
CXO3422	C 00 1068092	55500	30/05/2022	130,16
CXU3859	E 43 1850101	74550	02/06/2022	130,16
CXX8661	E 43 1851286	57463	02/06/2022	130,16
CXZ7961	C 00 1124597	54527	28/05/2022	195,23
CYG8716	E 43 1850325	74550	02/06/2022	130,16
CZB2878	C 00 805414	57463	30/05/2022	130,16
CZK3687	E 43 1850945	74550	02/06/2022	130,16
DAA6I85	E 43 1850927	74550	02/06/2022	130,16
DAG8D92	E 43 1850150	60503	02/06/2022	293,47
DAK2962	E 43 1850985	74550	02/06/2022	130,16
DAP1004	E 43 1850309	60503	02/06/2022	293,47
DAU8636	C 00 1127365	55412	01/06/2022	195,23
DBD6H00	E 43 1850601	60503	02/06/2022	293,47
DBO5469	E 43 1851119	74550	02/06/2022	130,16
DCC7H86	E 43 1851165	74550	02/06/2022	130,16
DCD7708	E 43 1850706	74550	02/06/2022	130,16
DCM6419	E 43 1850647	74550	02/06/2022	130,16
DCP8727	E 43 1851002	74630	02/06/2022	195,23
DCW6236	E 43 1850574	60503	02/06/2022	293,47
DCX2992	E 43 1850674	74550	02/06/2022	130,16
DDG6846	C 00 1068415	51851	28/05/2022	195,23
DDG7776	E 43 1851182	74630	02/06/2022	195,23
DDT4499	E 43 1844266	74550	28/05/2022	130,16
DEI9F46	E 43 1851120	74550	02/06/2022	130,16
DEO9664	E 43 1851045	74630	02/06/2022	195,23
DET3463	E 43 1851494	60503	05/06/2022	293,47
DEX3313	C 00 1077809	55500	28/05/2022	130,16
DFE7622	C 00 1085923	55500	29/05/2022	130,16
DFL9475	E 43 1850370	60503	02/06/2022	293,47
DFO3222	C 00 845869	57380	28/05/2022	293,47
DFS5879	E 43 1850707	60503	02/06/2022	293,47
DFU9177	C 00 1104779	57380	27/05/2022	293,47
DFY7282	C 00 1080748	57380	27/05/2022	293,47
DGE8154	E 43 1851076	74550	02/06/2022	130,16
DGN5592	C 00 1084821	65300	30/05/2022	195,23
DGV3948	E 43 1850164	74550	02/06/2022	130,16
DGY7F69	E 43 1850768	74550	02/06/2022	130,16
DHU2974	C 00 1085707	55500	27/05/2022	130,16
DHU7127	C 00 1068589	55412	30/05/2022	195,23
DIA0823	E 43 1851488	60503	05/06/2022	293,47
DID7J60	C 00 880068	70301	28/05/2022	293,47
DIS5381	C 00 1075844	57380	27/05/2022	293,47
DIW8751	C 00 1074509	55413	31/05/2022	195,23
DJA0452	E 43 1850975	74550	02/06/2022	130,16
DJC2724	C 00 1084389	54527	28/05/2022	195,23
DJE1889	C 00 805418	57463	30/05/2022	130,16
DJM4G14	E 43 1851387	56732	05/06/2022	130,16
DKX1969	E 43 1850215	74550	02/06/2022	130,16
DKX9475	C 00 879230	57970	28/05/2022	2.934,70
DLC2448	E 43 1850920	74550	02/06/2022	130,16
DLE1J98	E 43 1851038	74630	02/06/2022	195,23
DLL1795	C 00 845871	57380	28/05/2022	293,47
DLS2769	E 43 1850224	74550	02/06/2022	130,16
DLU6569	C 00 977262	57200	27/05/2022	195,23
DMA1196	C 00 802546	60412	28/05/2022	195,23
DMJ4503	C 00 1068094	55500	30/05/2022	130,16
DMT5509	E 43 1850944	74630	02/06/2022	195,23
DMW4826	C 00 1125071	55500	31/05/2022	130,16
DNF0608	E 43 1851103	74550	02/06/2022	130,16
DNI6269	E 43 1851431	74550	05/06/2022	130,16
DNP1A72	C 00 1064001	57380	28/05/2022	293,47
DNV6413	C 00 1064002	57380	28/05/2022	293,47
DNZ6595	E 43 1850999	74550	02/06/2022	130,16
DOA9G08	C 00 1069264	70481	27/05/2022	293,47
DOC0120	E 43 1851520	74630	05/06/2022	195,23
DOG6630	C 00 1127426	51851	30/05/2022	195,23
DOT1847	E 43 1851085	74550	02/06/2022	130,16
DOU6C58	E 43 1850742	74550	02/06/2022	130,16
DPG6877	E 43 1851467	74550	05/06/2022	130,16
DPJ4117	C 00 1098676	76331	29/05/2022	293,47
DPL5B16	E 43 1850258	60503	02/06/2022	293,47
DPR7785	E 43 1851375	74630	05/06/2022	195,23
DQB7461	C 00 1068615	51851	30/05/2022	195,23
DQE0809	C 00 1054481	55500	27/05/2022	130,16
DQN7698	C 00 1127379	55500	31/05/2022	130,16
DQP7143	C 00 1098693	51851	29/05/2022	195,23
DRB1369	E 43 1850152	74550	02/06/2022	130,16
DRB2754	C 00 1075382	55500	28/05/2022	130,16
DRF4066	C 00 938444	60412	01/06/2022	195,23
DRK1C84	C 00 1068095	55411	30/05/2022	195,23
DRW3B95	E 43 1851397	60503	05/06/2022	293,47
DRZ4915	C 00 1072445	55500	27/05/2022	130,16
DSF4793	E 43 1850597	74550	02/06/2022	130,16
DSF8314	C 00 1127364	55412	01/06/2022	195,23
DSK8626	C 00 1068587	55412	30/05/2022	195,23
DSO7885	E 43 1850144	60503	02/06/2022	293,47
DST5664	C 00 1098692	51851	29/05/2022	195,23
DTB0754	E 43 1850175	74550	02/06/2022	130,16
DTE1921	E 43 1850879	74550	02/06/2022	130,16
DTX3902	C 00 1084393	65300	28/05/2022	195,23
DUC3478	E 43 1851402	60503	05/06/2022	293,47
DUF5441	E 43 1847865	74710	03/06/2022	880,41
DUJ1827	E 43 1850385	74630	02/06/2022	195,23
DUL1345	E 43 1850120	60503	02/06/2022	293,47
DUL8611	E 43 1850305	74550	02/06/2022	130,16
DUM8579	C 00 1068399	54527	27/05/2022	195,23
DUU4564	C 00 1068085	55500	30/05/2022	130,16
DVD8053	C 00 1098672	51851	29/05/2022	195,23
DVL3C32	E 43 1851399	60503	05/06/2022	293,47
DVM1110	C 00 1098694	51851	29/05/2022	195,23
DVN9231	C 00 1068654	54525	30/05/2022	195,23
DWA6874	E 43 1851110	74630	02/06/2022	195,23
DWF8011	E 43 1850286	60503	02/06/2022	293,47
DWJ1641	C 00 1100852	55500	29/05/2022	130,16
DWM4E76	C 00 1127422	55500	30/05/2022	130,16
DWM5D90	E 43 1846734	74550	01/06/2022	130,16
DXD4H13	E 43 1850124	60503	02/06/2022	293,47
DXO3187	C 00 1054488	70301	29/05/2022	293,47
DXT9242	E 43 1850173	74550	02/06/2022	130,16
DYA3F65	C 00 1068606	57380	29/05/2022	293,47
DYA6010	C 00 1082610	51852	27/05/2022	195,23
DYC1475	C 00 1088999	54527	30/05/2022	195,23
DYE7934	E 43 1850338	74550	02/06/2022	130,16
DYF6I28	C 00 878947	65300	29/05/2022	195,23
DYF8565	E 43 1850885	74550	02/06/2022	130,16
DZC0733	E 43 1851152	74550	02/06/2022	130,16
DZI8H71	E 43 1850374	74550	02/06/2022	130,16
DZR9H92	C 00 880570	70301	28/05/2022	293,47
DZU1A64	E 43 1850982	74710	02/06/2022	880,41
EAM5416	E 43 1850850	74630	02/06/2022	195,23
EAT4894	E 43 1851040	74630	02/06/2022	195,23
EAU3119	C 00 1082947	51851	28/05/2022	195,23
EAZ9D26	E 43 1851173	74550	02/06/2022	130,16
EBF4910	C 00 1063310	60501	27/05/2022	293,47
EBM0830	E 43 1850829	74550	02/06/2022	130,16
EBO1205	C 00 1098674	51851	29/05/2022	195,23
EBP6836	E 43 1849805	74630	04/06/2022	195,23
EBP7941	E 43 1850369	74550	02/06/2022	130,16
EBQ0237	C 00 1098655	51852	27/05/2022	195,23
EBS8209	C 00 1085910	55500	31/05/2022	130,16
EBV3C67	E 43 1851495	60503	05/06/2022	293,47
EBZ9780	E 43 1850107	74550	02/06/2022	130,16
ECK4I39	C 00 1088992	60501	28/05/2022	293,47
ECS0B48	E 43 1850823	74550	02/06/2022	130,16
EDA2195	C 00 1087024	55500	31/05/2022	130,16
EDC3841	E 43 1850274	60503	02/06/2022	293,47
EDC8937	E 43 1851105	74550	02/06/2022	130,16
EDM6054	E 43 1850584	60503	02/06/2022	293,47
EDO5034	E 43 1850339	74550	02/06/2022	130,16
EDY3C42	E 43 1850836	74630	02/06/2022	195,23
EEG7G66	E 43 1850093	60503	02/06/2022	293,47
EEJ2J59	C 00 1098666	54522	27/05/2022	195,23
EES0G48	E 43 1850924	74550	02/06/2022	130,16
EEU8J29	C 00 1048546	51851	28/05/2022	195,23
EEX0I44	E 43 1850145	60503	02/06/2022	293,47
EFC1371	E 43 1850730	74550	02/06/2022	130,16
EFS4529	E 43 1850847	74630	02/06/2022	195,23
EFV5013	C 00 1054493	54521	29/05/2022	195,23
EGA7850	C 00 1127384	55412	31/05/2022	195,23
EGG9843	C 00 1085716	55500	29/05/2022	130,16
EGJ6D20	E 43 1850341	74550	02/06/2022	130,16
EGL6D03	E 43 1850257	60503	02/06/2022	293,47
EGP1532	E 43 1850531	74550	02/06/2022	130,16
EGS5C02	E 43 1851394	60503	05/06/2022	293,47
EGT7F22	E 43 1851413	74550	05/06/2022	130,16
EGU3406	C 00 1085931	51851	27/05/2022	195,23
EIA2F33	C 00 977261	57200	27/05/2022	195,23
EIM6039	C 00 1125159	60501	31/05/2022	293,47
EIO8G04	C 00 1098687	55500	29/05/2022	130,16
EIS2102	E 43 1850943	74630	02/06/2022	195,23
EJA2D69	E 43 1850903	74550	02/06/2022	130,16
EJC1844	B 01 602347	54527	29/05/2022	195,23
EJF2314	C 00 1068091	55500	30/05/2022	130,16
EJH6492	C 00 977270	57200	27/05/2022	195,23
EJL2123	C 00 1072431	55500	27/05/2022	130,16
EJO7496	C 00 1068662	76842	30/05/2022	130,16
EJS2258	E 43 1850153	60503	02/06/2022	293,47
EJX1840	E 43 1851257	57463	02/06/2022	130,16
EKI7744	E 43 1850971	74550	02/06/2022	130,16
EKK1F58	E 43 1851005	74630	02/06/2022	195,23
EKL1409	C 00 1125161	54600	31/05/2022	130,16
EKO5779	E 43 1851443	74630	05/06/2022	195,23
EKQ9091	E 43 1851425	74550	05/06/2022	130,16
EKQ9G10	C 00 1054656	69471	30/05/2022	195,23
EKU3F68	C 00 1127137	73662	27/05/2022	130,16
ELI4017	E 43 1850279	60503	02/06/2022	293,47
ELK2B16	C 00 1085718	72930	29/05/2022	130,16
ELM5604	C 00 1127386	55412	31/05/2022	195,23
ELS3720	E 43 1850591	74550	02/06/2022	130,16
ELT3D95	C 00 1068087	55500	30/05/2022	130,16
EMC4J28	E 43 1850198	60503	02/06/2022	293,47
EMG3482	C 00 1098682	51851	29/05/2022	195,23
EMP9463	C 00 1085207	76332	28/05/2022	293,47
DNZ6595	E 43 1850864	74550	02/06/2022	130,16
DOA0773	E 43 1850942	74550	02/06/2022	130,16
DOB2776	E 43 1851029	74630	02/06/2022	195,23
DOD7020	E 43 1845093	60503	28/05/2022	293,47
DOM5601	C 00 1127145	51851	27/05/2022	195,23
DOT8601	E 43 1851148	74630	02/06/2022	195,23
DPE5J37	E 43 1850818	74710	02/06/2022	880,41
DPJ0354	E 43 1850323	74550	02/06/2022	130,16
DPJ4117	C 00 1098675	51851	29/05/2022	195,23
DPQ0667	C 00 1053657	54521	27/05/2022	195,23
DPY0065	E 43 1850779	74550	02/06/2022	130,16
DQB9821	C 00 1068614	51851	30/05/2022	195,23
DQH6346	E 43 1850979	74550	02/06/2022	130,16
DQO2642	C 00 1088988	60412	28/05/2022	195,23
DQR9321	E 43 1851184	74550	02/06/2022	130,16
DRB1998	E 43 1851075	74550	02/06/2022	130,16
DRD8324	E 43 1850781	60503	02/06/2022	293,47
DRF4066	C 00 938443	51851	01/06/2022	195,23
DRS1B65	C 00 1068619	55500	31/05/2022	130,16
DRW9G41	E 43 1850998	74630	02/06/2022	195,23
DSC2361	C 00 1080144	55500	30/05/2022	130,16
DSF7087	E 43 1851082	74550	02/06/2022	130,16
DSK7326	E 43 1851056	74550	02/06/2022	130,16
DSO4389	E 43 1850621	60503	02/06/2022	293,47
DSP7C38	E 43 1850977	74550	02/06/2022	130,16
DSZ5255	E 43 1850541	74550	02/06/2022	130,16
DTC0H13	C 00 1068920	51851	30/05/2022	195,23
DTH5C31	E 43 1850989	74550	02/06/2022	130,16
DUA8131	C 00 1098698	51851	29/05/2022	195,23
DUD4094	C 00 1125097	76332	28/05/2022	293,47
DUI3345	B 01 602348	54527	29/05/2022	195,23
DUJ6386	C 00 1068613	58196	30/05/2022	880,41
DUL1H15	C 00 1068588	55412	30/05/2022	195,23
DUM5583	C 00 1085709	55500	27/05/2022	130,16
DUU3I33	C 00 881016	54521	29/05/2022	195,23
DVB0043	E 43 1850270	74550	02/06/2022	130,16
DVJ6523	E 43 1851473	74550	05/06/2022	130,16
DVL6C19	C 00 1068656	53800	30/05/2022	130,16
DVN9231	C 00 1068655	51851	30/05/2022	195,23
DVT6D42	C 00 995113	57463	30/05/2022	130,16
DWE1203	C 00 1085657	51851	28/05/2022	195,23
DWG1730	C 00 1099331	55500	29/05/2022	130,16
DWL2526	C 00 1068608	60412	30/05/2022	195,23
DWM4E76	C 00 1068659	55500	31/05/2022	130,16
DWU6845	E 43 1851010	74550	02/06/2022	130,16
DXM3025	E 43 1850769	74630	02/06/2022	195,23
DXQ4I28	E 43 1851133	74550	02/06/2022	130,16
DXX0002	E 43 1850299	60503	02/06/2022	293,47
DYA5701	C 00 1072447	54600	27/05/2022	130,16
DYB6C12	E 43 1850653	74550	02/06/2022	130,16
DYE1360

EMT4H95	E 43 1851070	74630	02/06/2022	195,23
EMU9382	C 00 1085914	55500	31/05/2022	130,16
EMV6711	E 43 1850914	74550	02/06/2022	130,16
EMX0638	C 00 1084185	56144	29/05/2022	195,23
ENK8H14	E 43 1851441	74550	05/06/2022	130,16
ENV4A09	E 43 1850946	74550	02/06/2022	130,16
EOB9166	C 00 1085652	73662	28/05/2022	130,16
EOC8636	E 43 1851154	74550	02/06/2022	130,16
EOE8781	C 00 1127417	51851	27/05/2022	195,23
EOY0123	E 43 1850140	60503	02/06/2022	293,47
EPC0I76	E 43 1850106	74550	02/06/2022	130,16
EPF1927	E 43 1850784	74550	02/06/2022	130,16
EPJ9737	E 43 1851418	74550	05/06/2022	130,16
EPN5C30	E 43 1851470	74550	05/06/2022	130,16
EPR7E08	E 43 1851430	74550	05/06/2022	130,16
EPT5787	E 43 1851512	60503	05/06/2022	293,47
EPV6328	C 00 1088991	55500	28/05/2022	130,16
EPZ2681	E 43 1850860	74550	02/06/2022	130,16
EPZ3J17	C 00 1101807	55500	27/05/2022	130,16
EPZ7135	E 43 1851128	74550	02/06/2022	130,16
EPZ9C18	E 43 1850973	74630	02/06/2022	195,23
EQC6326	E 43 1850596	74550	02/06/2022	130,16
EQG6557	C 00 1125098	55500	28/05/2022	130,16
EQK0856	E 43 1850703	60503	02/06/2022	293,47
EQO3817	C 00 1048159	58270	27/05/2022	195,23
EQX5042	E 43 1851135	74550	02/06/2022	130,16
EQZ5910	C 00 1124593	55250	27/05/2022	130,16
ERE5867	C 00 1072450	55680	27/05/2022	195,23
ERI5E06	E 43 1851500	74550	05/06/2022	130,16
ERL4F25	C 00 1127420	76331	30/05/2022	293,47
ERY7364	E 43 1851048	74550	02/06/2022	130,16
ESS1E19	E 43 1851073	74550	02/06/2022	130,16
ESV0658	E 43 1850990	74630	02/06/2022	195,23
ESZ8C97	E 43 1850798	74550	02/06/2022	130,16
ETF9825	E 43 1850907	74550	02/06/2022	130,16
EUC1986	E 43 1851021	74630	02/06/2022	195,23
EUC4698	C 00 1098654	51851	27/05/2022	195,23
EUI2383	C 00 1085922	55500	29/05/2022	130,16
EUL0825	C 00 998022	58196	28/05/2022	880,41
EUN6178	E 43 1850883	74550	02/06/2022	130,16
EUS0A48	C 00 1088993	55500	28/05/2022	130,16
EUS7626	E 43 1850786	60503	02/06/2022	293,47
EUX3543	E 43 1850617	60503	02/06/2022	293,47
EVA1639	E 43 1850295	60503	02/06/2022	293,47
EVB0698	E 43 1850189	60503	02/06/2022	293,47
EVD2487	C 00 845872	60501	29/05/2022	293,47
EVD9B14	C 00 1127108	51851	29/05/2022	195,23
EVP4204	E 43 1851424	74550	05/06/2022	130,16
EVT1567	C 00 1045089	55500	30/05/2022	130,16
EVY0A17	C 00 1068660	55500	31/05/2022	130,16
EVY2508	E 43 1851169	74550	02/06/2022	130,16
EWD1E84	E 43 1850158	74550	02/06/2022	130,16
EWF7I56	E 43 1850984	74710	02/06/2022	880,41
EWH5F65	E 43 1850978	74550	02/06/2022	130,16
EWJ4889	C 00 805417	57463	30/05/2022	130,16
EWP1689	E 43 1850796	74630	02/06/2022	195,23
EWU2845	C 00 1072434	54522	27/05/2022	195,23
EXA1F56	E 43 1850868	74630	02/06/2022	195,23
EXF9087	C 00 1127383	55500	31/05/2022	130,16
EXI6E75	E 43 1850956	74550	02/06/2022	130,16
EXM7I93	C 00 1085866	72340	28/05/2022	130,16
EXY2217	E 43 1850652	74550	02/06/2022	130,16
EYC1A81	E 43 1850296	60503	02/06/2022	293,47
EYD6000	E 43 1850974	74630	02/06/2022	195,23
EYD9615	E 43 1851084	74550	02/06/2022	130,16
EYG6967	E 43 1850625	60503	02/06/2022	293,47
EYJ0136	E 43 1850091	60503	02/06/2022	293,47
EYJ2223	E 43 1850904	74550	02/06/2022	130,16
EYR6218	C 00 1085140	76332	28/05/2022	293,47
EZA9508	E 43 1851134	74550	02/06/2022	130,16
EZF7919	C 00 1125072	55500	31/05/2022	130,16
EZN4B85	E 43 1850986	74550	02/06/2022	130,16
EZP7617	E 43 1850616	60503	02/06/2022	293,47
EZR1E36	E 43 1850633	60503	02/06/2022	293,47
EZU5220	C 00 1068905	60501	28/05/2022	293,47
FAG1343	C 00 1098662	51851	27/05/2022	195,23
FAL7724	C 00 1085912	55500	31/05/2022	130,16
FAV7718	E 43 1850752	74550	02/06/2022	130,16
FAX6583	C 00 1085919	55500	31/05/2022	130,16
FAZ3776	C 00 1080121	55500	30/05/2022	130,16
FBA0359	E 43 1850664	74550	02/06/2022	130,16
FBO9I21	E 43 1851058	74630	02/06/2022	195,23
FBQ5534	E 43 1850854	74550	02/06/2022	130,16
FBQ6951	C 00 1075847	55500	27/05/2022	130,16
FBQ7J44	E 43 1851083	74630	02/06/2022	195,23
FBQ9169	C 00 1098679	51851	29/05/2022	195,23
FBV6F03	E 43 1850533	74550	02/06/2022	130,16
FCA2F31	E 43 1850629	60503	02/06/2022	293,47
FCB3893	C 00 1075842	76331	27/05/2022	293,47
FCL1074	E 43 1850880	74550	02/06/2022	130,16
FCN7867	C 00 1001527	60501	29/05/2022	293,47
FCW6963	C 00 1088998	55680	30/05/2022	195,23
FDK1H17	C 00 1085660	76332	28/05/2022	293,47
FDS5660	C 00 1054478	55500	27/05/2022	130,16
FDV8267	E 43 1844275	60503	28/05/2022	293,47
FDX2F16	C 00 1125157	54521	31/05/2022	195,23
FDZ8887	E 43 1850128	74550	02/06/2022	130,16
FEB0700	C 00 1125069	55500	27/05/2022	130,16
FEE6690	E 43 1850515	74550	02/06/2022	130,16
FEK0E89	E 43 1850588	74550	02/06/2022	130,16
FEQ3I27	E 43 1850612	60503	02/06/2022	293,47
FEQ7755	C 00 1085925	58196	29/05/2022	880,41
FET7040	E 43 1850853	74550	02/06/2022	130,16
FEW6B77	C 00 1124589	55250	27/05/2022	130,16
FEZ3539	C 00 1085938	58196	29/05/2022	880,41
FFI7829	C 00 880566	51851	28/05/2022	195,23
FFK7B92	E 43 1850655	74630	02/06/2022	195,23
FFP0512	C 00 1068086	55500	30/05/2022	130,16
FFS9J17	C 00 1068661	55500	31/05/2022	130,16
FFU0A43	C 00 1127464	54600	28/05/2022	130,16
FGB8G53	C 00 1068592	55412	30/05/2022	195,23
FGE8C62	E 43 1850232	74550	02/06/2022	130,16
FGP5G93	E 43 1851506	60503	05/06/2022	293,47
FGP7F22	E 43 1851027	74550	02/06/2022	130,16
FGR3J69	E 43 1850397	60503	02/06/2022	293,47
FGR7683	E 43 1850981	74630	02/06/2022	195,23
FGZ4689	E 43 1851111	74550	02/06/2022	130,16
FHG9550	E 43 1851050	74550	02/06/2022	130,16
FHJ1218	E 43 1850280	74550	02/06/2022	130,16
FHO7G74	E 43 1850783	60503	02/06/2022	293,47
FHS2192	E 43 1850954	74630	02/06/2022	195,23
FHZ0J31	E 43 1851384	60503	05/06/2022	293,47

EMU1E90	C 00 1068925	57463	30/05/2022	130,16
EMV1E56	E 43 1851168	74630	02/06/2022	195,23
EMW7168	C 00 1068090	55500	30/05/2022	130,16
EMX8459	E 43 1850284	60503	02/06/2022	293,47
ENL3887	E 43 1850701	74550	02/06/2022	130,16
EOA3F15	E 43 1851194	74630	02/06/2022	195,23
EOC0J79	E 43 1850881	74550	02/06/2022	130,16
EOD0163	E 43 1850505	60503	02/06/2022	293,47
EOJ4914	E 43 1851003	74550	02/06/2022	130,16
EPB1007	E 43 1850858	74550	02/06/2022	130,16
EPD2412	E 43 1850704	74550	02/06/2022	130,16
EPJ2236	C 00 1098677	51851	29/05/2022	195,23
EPL0A71	C 00 1127451	55500	27/05/2022	130,16
EPP4888	E 43 1850358	74550	02/06/2022	130,16
EPT1943	C 00 1085933	55500	29/05/2022	130,16
EPU0567	E 43 1851272	57463	02/06/2022	130,16
EPZ1082	C 00 1098668	76331	27/05/2022	293,47
EPZ3628	E 43 1850867	74550	02/06/2022	130,16
EPZ5159	E 43 1851199	74550	02/06/2022	130,16
EPZ9387	E 43 1850179	60503	02/06/2022	293,47
EQB2E43	C 00 1072428	55500	27/05/2022	130,16
EQD4I46	C 00 1127431	58192	30/05/2022	880,41
EQJ5A03	C 00 1127702	55500	31/05/2022	130,16
EQN7F61	C 00 1088997	55920	30/05/2022	130,16
EQW2854	E 43 1850154	60503	02/06/2022	293,47
EQZ3I27	E 43 1850815	74550	02/06/2022	130,16
EQZ5996	C 00 1069652	51851	27/05/2022	195,23
ERE5867	C 00 1095405	56650	27/05/2022	130,16
ERI9100	C 00 1127151	53800	30/05/2022	130,16
ERW3C46	E 43 1850780	74550	02/06/2022	130,16
ESF4D54	E 43 1847926	74550	03/06/2022	130,16
ESS3486	C 00 1084187	56144	29/05/2022	195,23
ESV1285	E 43 1850725	74550	02/06/2022	130,16
ETD6602	C 00 1083766	55500	27/05/2022	130,16
EUB9068	C 00 1127394	55412	31/05/2022	195,23
EUC3361	C 00 1085141	55500	28/05/2022	130,16
EUE6212	E 43 1850711	60503	02/06/2022	293,47
EUK0452	E 43 1850936	74550	02/06/2022	130,16
EUM2381	C 00 1068591	55412	30/05/2022	195,23
EUP0565	E 43 1851186	74550	02/06/2022	130,16
EUS5D67	C 00 1098695	51851	29/05/2022	195,23
EUU7686	C 00 1127148	73662	27/05/2022	130,16
EUZ5426	C 00 1085664	55680	28/05/2022	195,23
EVA5482	E 43 1850572	60503	02/06/2022	293,47
EVC9H45	E 43 1850378	74550	02/06/2022	130,16
EVD2487	C 00 845874	57380	29/05/2022	293,47
EVG3528	E 43 1850826	74550	02/06/2022	130,16
EVP9889	C 00 1080146	54521	01/06/2022	195,23
EVV2D82	C 00 1084386	73662	28/05/2022	130,16
EVY1166	E 43 1846542	74630	01/06/2022	195,23
EVY2624	C 00 805408	57463	30/05/2022	130,16
EWE3D56	E 43 1850951	74550	02/06/2022	130,16
EWG6367	E 43 1851093	74630	02/06/2022	195,23
EWH7913	E 43 1850676	74550	02/06/2022	130,16
EWJ9196	C 00 1085236	55500	27/05/2022	130,16
EWS3611	E 43 1851171	74550	02/06/2022	130,16
EWX4757	C 00 1127362	55412	01/06/2022	195,23
EXC8B97	E 43 1850808	74550	02/06/2022	130,16
EXI3C95	C 00 1125096	76332	28/05/2022	293,47
EXM7027	E 43 1850657	74550	02/06/2022	130,16
EXO0064	C 00 1087025	55500	31/05/2022	130,16
EYB5931	C 00 1098684	55500	29/05/2022	130,16
EYD5326	C 00 1085706	76332	27/05/2022	293,47
EYD9109	C 00 1098680	51851	29/05/2022	195,23
EYE7035	C 00 1127141	51851	27/05/2022	195,23
EYI2427	E 43 1851170	74550	02/06/2022	130,16
EYJ0296	E 43 1851208	74630	02/06/2022	195,23
EYJ3925	C 00 1085667	51851	30/05/2022	195,23
EYU6684	C 00 1068653	51851	30/05/2022	195,23
EZF0786	C 00 1054484	55500	27/05/2022	130,16
EZM5161	C 00 977263	57200	27/05/2022	195,23
EZP6600	E 43 1850088	60503	02/06/2022	293,47
EZP7938	C 00 1085192	55500	31/05/2022	130,16
EZU4708	C 00 1085932	76332	27/05/2022	293,47
FAA8A46	E 43 1850648	74550	02/06/2022	130,16
FAJ6D36	C 00 1125067	76332	27/05/2022	293,47
FAR9843	C 00 1085916	55500	31/05/2022	130,16
FAW1167	C 00 1098678	51851	29/05/2022	195,23
FAX7391	E 43 1850375	60503	02/06/2022	293,47
FBA0359	E 43 1850654	74710	02/06/2022	880,41
FBA2057	E 43 1850376	60503	02/06/2022	293,47
FBQ2591	E 43 1850137	60503	02/06/2022	293,47
FBQ5964	E 43 1850698	74550	02/06/2022	130,16
FBQ7933	E 43 1851193	74630	02/06/2022	195,23
FBQ8019	E 43 1850988	74550	02/06/2022	130,16
FBU6544	E 43 1850578	74550	02/06/2022	130,16
FBY3882	C 00 998020	76331	28/05/2022	293,47
FCB3282	E 43 1850077	60503	02/06/2022	293,47
FCD9754	E 43 1850320	60503	02/06/2022	293,47
FCN3F73	C 00 1085357	76332	28/05/2022	293,47
FCO3H31	E 43 1850264	60503	02/06/2022	293,47
FCZ8D33	C 00 1075846	55500	27/05/2022	130,16
FDQ6491	C 00 1084353	57380	27/05/2022	293,47
FDV7539	C 00 1085655	51851	28/05/2022	195,23
FDW5D79	E 43 1850207	60503	02/06/2022	293,47
FDZ6B98	E 43 1850228	60503	02/06/2022	293,47
FDZ8887	E 43 1850129	60503	02/06/2022	293,47
FED3E14	E 43 1850252	60503	02/06/2022	293,47
FEJ3H94	E 43 1851079	74550	02/06/2022	130,16
FEP2585	C 00 1100079	55500	29/05/2022	130,16
FEQ4403	C 00 1085915	55500	31/05/2022	130,16
FES7328	E 43 1850551	74550	02/06/2022	130,16
FEV5H68	E 43 1850900	74550	02/06/2022	130,16
FEX5B43	C 00 1085865	72340	28/05/2022	130,16
FFG8577	C 00 1125155	55500	31/05/2022	130,16
FFJ8668	E 43 1850825	74630	02/06/2022	195,23
FFM5860	C 00 1127202	54790	30/05/2022	130,16
FFP0618	E 43 1851137	74550	02/06/2022	130,16
FFT8581	E 43 1851055	74550	02/06/2022	130,16
FFY4887	E 43 1851116	74550	02/06/2022	130,16
FGC5518	C 00 1098691	55500	29/05/2022	130,16
FGP5G93	E 43 1851505	74550	05/06/2022	130,16
FGP6487	C 00 1125158	55413	31/05/2022	195,23
FGQ5192	E 43 1850099	74550	02/06/2022	130,16
FGR6H82	E 43 1850729	74550	02/06/2022	130,16
FGR8087	C 00 1085867	59910	28/05/2022	293,47
FHG2596	C 00 1127360	55412	01/06/2022	195,23
FHH1716	E 43 1851150	74550	02/06/2022	130,16
FHM3189	C 00 1125152	76332	27/05/2022	293,47
FHQ6J02	E 43 1851155	74550	02/06/2022	130,16
FHX2510	E 43 1850733	74630	02/06/2022	195,23
FHZ1420	E 43 1850872	74630	02/06/2022	195,23

FHZ2178	C 00 1098661	51852	27/05/2022	195,23
FIC0845	E 43 1850122	60503	02/06/2022	293,47
FIK6211	E 43 1851158	74550	02/06/2022	130,16
FIL3E65	E 43 1851174	74550	02/06/2022	130,16
FIR8B90	E 43 1851465	74550	05/06/2022	130,16
FIW4089	C 00 1098671	51851	29/05/2022	195,23
FIX3263	E 43 1850315	60503	02/06/2022	293,47
FIZ2C35	C 00 1085661	51851	28/05/2022	195,23
FJH4C44	E 43 1851109	74550	02/06/2022	130,16
FJL9B83	C 00 1087023	76332	27/05/2022	293,47
FJN1H68	E 43 1850908	74550	02/06/2022	130,16
FJO5074	E 43 1850603	60503	02/06/2022	293,47
FJS7804	C 00 990335	54100	29/05/2022	130,16
FJU1D47	C 00 1085936	55500	29/05/2022	130,16
FJW3150	E 43 1850078	60503	02/06/2022	293,47
FJW4C38	E 43 1850935	74550	02/06/2022	130,16
FJY6722	C 00 1125070	76332	27/05/2022	293,47
FJZ9C85	E 43 1850607	74550	02/06/2022	130,16
FKE7971	C 00 1084819	53800	29/05/2022	130,16
FKZ0H32	E 43 1850611	60503	02/06/2022	293,47
FLB7B25	E 43 1850587	74550	02/06/2022	130,16
FLG5F21	E 43 1850894	74630	02/06/2022	195,23
FLM0516	E 43 1851132	74550	02/06/2022	130,16
FLO8H03	C 00 879211	54521	29/05/2022	195,23
FLR2635	C 00 1063271	51852	29/05/2022	195,23
FLZ2C98	C 00 1068595	55412	30/05/2022	195,23
FMC7I14	C 00 1085991	65300	30/05/2022	195,23
FMF4617	E 43 1850901	74550	02/06/2022	130,16
FMH5G48	C 00 1068590	55412	30/05/2022	195,23
FML1B69	E 43 1850859	74550	02/06/2022	130,16
FMS8H65	E 43 1851108	74550	02/06/2022	130,16
FMZ2345	E 43 1851067	74550	02/06/2022	130,16
FNA7648	C 00 1124590	55250	27/05/2022	130,16
FNB5B18	E 43 1850932	74630	02/06/2022	195,23
FND8198	C 00 1085496	54521	21/05/2022	195,23
FNF7956	E 43 1851080	74550	02/06/2022	130,16
FNN6F47	C 00 1124588	55250	27/05/2022	130,16
FNT9120	E 43 1850912	74550	02/06/2022	130,16
FNZ9663	C 00 1127371	55412	01/06/2022	195,23
FOC7402	E 43 1850626	60503	02/06/2022	293,47
FOD6I35	C 00 1085144	55500	30/05/2022	130,16
FOG8C75	E 43 1850501	74550	02/06/2022	130,16
FON1697	E 43 1851460	74550	05/06/2022	130,16
FOV6F93	C 00 1068612	54521	30/05/2022	195,23
FOY8I46	E 43 1850074	60503	02/06/2022	293,47
FPL5288	E 43 1850359	74550	02/06/2022	130,16
FPQ8807	C 00 1088994	55500	28/05/2022	130,16
FPV8C21	E 43 1850085	60503	02/06/2022	293,47
FQD3734	E 43 1851127	74550	02/06/2022	130,16
FQE3314	E 43 1851427	74550	05/06/2022	130,16
FQG0088	E 43 1850593	74550	02/06/2022	130,16
FQN5989	C 00 1072436	55500	27/05/2022	130,16
FQQ9126	C 00 1077810	55500	28/05/2022	130,16
FQR3615	C 00 1042712	55500	01/06/2022	130,16
FQS5016	E 43 1851060	74630	02/06/2022	195,23
FQV4H54	C 00 1068906	55500	28/05/2022	130,16
FQY4359	C 00 1085188	55500	31/05/2022	130,16
FRA5577	E 43 1850650	74550	02/06/2022	130,16
FRH1434	E 43 1851065	74550	02/06/2022	130,16
FRL8542	E 43 1851035	74550	02/06/2022	130,16
FRV1797	E 43 1850846	74630	02/06/2022	195,23
FRV5I44	E 43 1850373	60503	02/06/2022	293,47
FRX9A40	C 00 1127395	55412	31/05/2022	195,23
FRZ0913	C 00 1068602	57380	29/05/2022	293,47
FSB7814	E 43 1850934	74550	02/06/2022	130,16
FSE2352	E 43 1850893	74630	02/06/2022	195,23
FSE3B30	C 00 1097353	55500	29/05/2022	130,16
FSF0104	E 43 1851162	74550	02/06/2022	130,16
FSG8476	C 00 1098656	51851	27/05/2022	195,23
FSS1355	E 43 1850500	60503	02/06/2022	293,47
FSV3797	E 43 1850740	74550	02/06/2022	130,16
FTJ8707	C 00 805415	57463	30/05/2022	130,16
FTM8F64	E 43 1850754	74550	02/06/2022	130,16
FTP3111	E 43 1850866	74550	02/06/2022	130,16
FTT5J30	E 43 1851381	60503	05/06/2022	293,47
FTX9J77	E 43 1850168	74550	02/06/2022	130,16
FUA3061	C 00 1068604	57380	29/05/2022	293,47
FUC1056	C 00 1080145	54521	01/06/2022	195,23
FUR9486	C 00 1068089	55500	30/05/2022	130,16
FUU2013	E 43 1851202	74630	02/06/2022	195,23
FUW5335	C 00 1072437	55500	27/05/2022	130,16
FUZ4808	E 43 1850331	74550	02/06/2022	130,16
FVK7149	E 43 1850996	74550	02/06/2022	130,16
FVM7I64	E 43 1850968	74550	02/06/2022	130,16
FVR3C27	E 43 1851117	74550	02/06/2022	130,16
FVS9C76	C 00 1103781	70991	28/05/2022	195,23
FVS9C76	C 00 1103783	58350	28/05/2022	195,23
FVU3573	E 43 1850709	60503	02/06/2022	293,47
FWB6199	C 00 1098689	55500	29/05/2022	130,16
FWE4G03	C 00 1068826	57463	30/05/2022	130,16
FWF5163	E 43 1850938	74630	02/06/2022	195,23
FWR3507	C 00 1127357	55412	01/06/2022	195,23
FWZ9958	E 43 1851185	74550	02/06/2022	130,16
FXC0681	E 43 1851022	74550	02/06/2022	130,16
FXG8B97	C 00 847095	70481	28/05/2022	293,47
FXI0G24	C 00 977265	57200	27/05/2022	195,23
FXM3240	E 43 1850330	74550	02/06/2022	130,16
FXR4383	E 43 1850958	74550	02/06/2022	130,16
FXX5382	E 43 1850268	60503	02/06/2022	293,47
FYA3A44	E 43 1850313	60503	02/06/2022	293,47
FYD5312	E 43 1850816	74550	02/06/2022	130,16
FYJ8I14	C 00 1127429	55500	30/05/2022	130,16
FYR9F66	E 43 1850980	74710	02/06/2022	880,41
FYZ1E58	E 43 1851064	74550	02/06/2022	130,16
FZG8463	E 43 1850292	60503	02/06/2022	293,47
FZJ8527	E 43 1850863	74550	02/06/2022	130,16
FZT7236	E 43 1850357	74550	02/06/2022	130,16
FZZ5457	E 43 1850918	74550	02/06/2022	130,16
GAB7A11	C 00 1054482	55500	27/05/2022	130,16
GAM1206	E 43 1850401	60503	02/06/2022	293,47
GAP0448	E 43 1850239	74550	02/06/2022	130,16
GAS0173	E 43 1851000	74550	02/06/2022	130,16
GAX6494	E 43 1850125	60503	02/06/2022	293,47
GBC9584	E 43 1851088	74550	02/06/2022	130,16
GBH2650	E 43 1850563	60503	02/06/2022	293,47
GBR6J66	E 43 1850382	74550	02/06/2022	130,16
GBS3077	E 43 1850272	74630	02/06/2022	195,23
GBS6C77	E 43 1851454	74550	05/06/2022	130,16
GBW8973	E 43 1850353	74550	02/06/2022	130,16
GCA3B76	E 43 1851136	74550	02/06/2022	130,16
GCB3G83	C 00 1127147	55411	27/05/2022	195,23
GCD7329	E 43 1845584	74550	28/05/2022	130,16

FIB6B04	C 00 1076388	51851	24/05/2022	195,23
FIG3E17	C 00 1068093	55500	30/05/2022	130,16
FIK6H00	E 43 1849822	74550	04/06/2022	130,16
FIQ0510	E 43 1850194	60503	02/06/2022	293,47
FIT2544	E 43 1850605	60503	02/06/2022	293,47
FIW6D27	E 43 1850155	60503	02/06/2022	293,47
FIY5B47	E 43 1851051	74550	02/06/2022	130,16
FJD1923	C 00 1068610	76331	30/05/2022	293,47
FJI4332	E 43 1851458	74550	05/06/2022	130,16
FJL9B83	C 00 1087022	60501	27/05/2022	293,47
FJO1867	C 00 1068176	54521	28/05/2022	195,23
FJR1F06	E 43 1851426	74550	05/06/2022	130,16
FJS7804	C 00 1085909	54100	29/05/2022	130,16
FJW0B75	C 00 1098652	51851	27/05/2022	195,23
FJW3159	C 00 1127142	53800	27/05/2022	130,16
FJY5D78	E 43 1851153	74710	02/06/2022	880,41
FJZ7311	E 43 1851078	74550	02/06/2022	130,16
FKC0G44	E 43 1851129	74630	02/06/2022	195,23
FKZ0597	E 43 1851149	74550	02/06/2022	130,16
FKZ2604	C 00 1072448	51851	27/05/2022	195,23
FLD9646	C 00 1127140	55680	27/05/2022	195,23
FLK8031	C 00 1068607	76332	29/05/2022	293,47
FLN0161	C 00 1068909	51851	30/05/2022	195,23
FLR0C43	C 00 847092	57380	28/05/2022	293,47
FLU7I90	E 43 1850561	74550	02/06/2022	130,16
FLZ6F03	E 43 1850180	74550	02/06/2022	130,16
FMF1I90	C 00 1127149	51851	27/05/2022	195,23
FMF5638	C 00 1082949	56650	28/05/2022	130,16
FMJ8C98	C 00 1085710	55500	27/05/2022	130,16
FMO3926	E 43 1851415	74550	05/06/2022	130,16
FMU8I81	E 43 1850105	74550	02/06/2022	130,16
FMZ2363	E 43 1851210	74550	02/06/2022	130,16
FNB3F17	C 00 1085143	55500	28/05/2022	130,16
FND0965	C 00 977269	57200	27/05/2022	195,23
FNE0105	E 43 1851071	74550	02/06/2022	130,16
FNH6B51	E 43 1850756	74550	02/06/2022	130,16
FNO2A15	E 43 1851468	74550	05/06/2022	130,16
FNW0748	E 43 1851420	74550	05/06/2022	130,16
FOC0D02	C 00 847166	73662	27/05/2022	130,16
FOD0I25	C 00 1084823	53800	29/05/2022	130,16
FOF2035	C 00 1127144	51851	27/05/2022	195,23
FOM8640	E 43 1850950	74550	02/06/2022	130,16
FON8052	C 00 786923	55500	27/05/2022	130,16
FOY8504	C 00 1072430	53800	27/05/2022	130,16
FPB4777	C 00 1072442	54521	27/05/2022	195,23
FPM8496	E 43 1850132	60503	02/06/2022	293,47
FPS5358	C 00 1068222

GCD9A47	E 43 1851146	74550	02/06/2022	130,16	GCE0445	E 43 1851463	74550	05/06/2022	130,16
GCH0A58	E 43 1850112	74550	02/06/2022	130,16	GCJ8D33	E 43 1849814	74550	04/06/2022	130,16
GCP9C72	E 43 1850213	74550	02/06/2022	130,16	GCW7G92	E 43 1847757	74550	03/06/2022	130,16
GCY0359	E 43 1850277	74550	02/06/2022	130,16	GCZ9F75	E 43 1851163	74550	02/06/2022	130,16
GDA1G58	E 43 1851044	74550	02/06/2022	130,16	GDC7079	E 43 1847039	74630	01/06/2022	195,23
GDE0117	C 00 1085206	55413	28/05/2022	195,23	GDF0D95	E 43 1850181	60503	02/06/2022	293,47
GDI7181	E 43 1849819	74550	04/06/2022	130,16	GDL1271	C 00 1127143	54521	27/05/2022	195,23
GDX0246	E 43 1850995	74550	02/06/2022	130,16	GDY2B58	E 43 1851457	74550	05/06/2022	130,16
GDY6F04	C 00 1048160	55500	27/05/2022	130,16	GEL0794	C 00 1085235	55500	27/05/2022	130,16
GEP5894	C 00 1124594	55250	27/05/2022	130,16	GEP9229	E 43 1850636	60503	02/06/2022	293,47
GET5I75	E 43 1848444	74550	03/06/2022	130,16	GEU4744	E 43 1851057	74630	02/06/2022	195,23
GEV1A15	E 43 1850072	60503	02/06/2022	293,47	GEV5C54	C 00 1042713	55500	01/06/2022	130,16
GFA0945	C 00 1082630	76332	27/05/2022	293,47	GFF1H99	E 43 1851106	74630	02/06/2022	195,23
GFH4229	C 00 1085939	70301	29/05/2022	293,47	GFH4229	C 00 1085940	70561	29/05/2022	293,47
GFH4946	C 00 1072443	55500	27/05/2022	130,16	GFI5I28	E 43 1850631	60503	02/06/2022	293,47
GFK8J16	E 43 1849816	74550	04/06/2022	130,16	GFT3E28	E 43 1850862	74550	02/06/2022	130,16
GFV9I13	E 43 1851200	74550	02/06/2022	130,16	GFW2F40	C 00 1127421	76331	30/05/2022	293,47
GFY0799	C 00 1127391	55412	31/05/2022	195,23	GFY6490	E 43 1850921	74550	02/06/2022	130,16
GFY7261	E 43 1851042	74550	02/06/2022	130,16	GGC8934	E 43 1850960	74550	02/06/2022	130,16
GGD2E58	E 43 1850293	60503	02/06/2022	293,47	GGD5296	C 00 1127419	76331	30/05/2022	293,47
GGE0239	E 43 1850925	74550	02/06/2022	130,16	GGF0183	E 43 1850848	74630	02/06/2022	195,23
GGF1C13	E 43 1850281	74550	02/06/2022	130,16	GGF1C13	E 43 1850282	60503	02/06/2022	293,47
GGQ0F31	E 43 1850263	60503	02/06/2022	293,47	GGQ6I84	E 43 1850962	74630	02/06/2022	195,23
GGR0077	C 00 1127373	73662	01/06/2022	130,16	GGR0077	C 00 1127374	65300	01/06/2022	195,23
GGV0G40	E 43 1850807	74550	02/06/2022	130,16	GGX6H59	E 43 1850832	74550	02/06/2022	130,16
GGZ9516	E 43 1850776	74550	02/06/2022	130,16	GHF4D66	C 00 1068622	54600	31/05/2022	130,16
GHG2498	C 00 1085356	76332	30/05/2022	293,47	GHH3450	C 00 1069653	55500	28/05/2022	130,16
GHH5J55	E 43 1851142	74550	02/06/2022	130,16	GHI3823	C 00 1082633	76332	27/05/2022	293,47
GHI4J03	E 43 1851096	74550	02/06/2022	130,16	GHI8H66	C 00 1068601	57380	29/05/2022	293,47
GHI9380	E 43 1851151	74550	02/06/2022	130,16	GHO9C37	E 43 1850569	60503	02/06/2022	293,47
GHY0F07	C 00 1089000	73661	01/06/2022	130,16	GHZ8543	E 43 1850220	74550	02/06/2022	130,16
GIE5019	E 43 1850316	60503	02/06/2022	293,47	GII5240	C 00 1127201	54521	30/05/2022	195,23
GIK2E65	E 43 1850570	60503	02/06/2022	293,47	GIK3347	E 43 1851052	74550	02/06/2022	130,16
GIL8B36	E 43 1850939	74550	02/06/2022	130,16	GIM8163	C 00 1084186	55500	29/05/2022	130,16
GIO4B23	E 43 1850069	74550	02/06/2022	130,16	GIP2598	E 43 1850728	74550	02/06/2022	130,16
GIP5405	E 43 1850748	74550	02/06/2022	130,16	GIX5I05	C 00 1085934	55500	29/05/2022	130,16
GIZ3A93	C 00 1018256	54521	27/05/2022	195,23	GJD4054	E 43 1851433	74550	05/06/2022	130,16
GJG9456	C 00 1018255	55500	27/05/2022	130,16	GJH4765	E 43 1851178	74550	02/06/2022	130,16
GJL2H42	C 00 1095407	57380	27/05/2022	293,47	GJS7816	C 00 1118581	58191	28/05/2022	880,41
GJS7816	C 00 1118580	57380	28/05/2022	293,47	GJZ8610	E 43 1850720	74550	02/06/2022	130,16
GKD3G50	C 00 1085146	55500	30/05/2022	130,16	GKD4D44	E 43 1851063	74550	02/06/2022	130,16
GKE2E44	C 00 879229	57970	27/05/2022	2.934,70	GKG9A10	E 43 1851191	74550	02/06/2022	130,16
GKG9A10	E 43 1851497	60503	05/06/2022	293,47	GRE7854	E 43 1850230	74550	02/06/2022	130,16
GSO6355	E 43 1846790	74630	01/06/2022	195,23	GSO6355	E 43 1850672	74550	02/06/2022	130,16
GSO6355	E 43 1850750	74710	02/06/2022	880,41	GSP5E20	C 00 1085700	76332	28/05/2022	293,47
GST3322	C 00 1092395	70481	28/05/2022	293,47	GTI8321	E 43 1850877	74550	02/06/2022	130,16
GUD6799	E 43 1850660	74550	02/06/2022	130,16	GUD6799	E 43 1850347	74550	02/06/2022	130,16
GUI3170	E 43 1851087	74550	02/06/2022	130,16	GUP6347	E 43 1850291	60503	02/06/2022	293,47
GVP6314	C 00 805409	57463	30/05/2022	130,16	GVT2864	C 00 1068100	55500	30/05/2022	130,16
GXH7432	C 00 1068921	57463	30/05/2022	130,16	HAM2971	E 43 1850760	74550	02/06/2022	130,16
HAT6003	E 43 1850545	74550	02/06/2022	130,16	HCG6647	E 43 1850142	60503	02/06/2022	293,47
HEE1H25	C 00 1098669	51851	29/05/2022	195,23	HFD6104	E 43 1850651	74550	02/06/2022	130,16
HFP4418	E 43 1850236	74550	02/06/2022	130,16	HFP9060	E 43 1850352	74550	02/06/2022	130,16
HGR3H54	C 00 1042714	54600	01/06/2022	130,16	HHC9672	E 43 1850793	74550	02/06/2022	130,16
HHD9A89	E 43 1850919	74550	02/06/2022	130,16	HHG7A21	E 43 1850266	60503	02/06/2022	293,47
HHP2225	E 43 1851121	74550	02/06/2022	130,16	HIC3I35	E 43 1850290	60503	02/06/2022	293,47
HIO4242	E 43 1850314	74550	02/06/2022	130,16	HIU3041	E 43 1850288	60503	02/06/2022	293,47
HJC8653	E 43 1851379	56732	05/06/2022	130,16	HJG2738	C 00 1098663	51851	27/05/2022	195,23
HJK6673	E 43 1850964	74550	02/06/2022	130,16	HJR8570	E 43 1850127	60503	02/06/2022	293,47
HKR5849	E 43 1850110	74550	02/06/2022	130,16	HKW4583	E 43 1851102	74630	02/06/2022	195,23
HLS6005	E 43 1850865	74550	02/06/2022	130,16	HML6G55	E 43 1849801	74630	04/06/2022	195,23
HNP9367	C 00 1054489	51851	29/05/2022	195,23	HNU4313	E 43 1850390	74550	02/06/2022	130,16
HNW4949	E 43 1851049	74550	02/06/2022	130,16	HRH8340	C 00 1125094	51851	28/05/2022	195,23
HSD7031	E 43 1851380	74550	05/06/2022	130,16	HYD1035	E 43 1850922	74550	02/06/2022	130,16
ITE5H86	C 00 1068922	57463	30/05/2022	130,16	IUL6370	E 43 1850269	74550	02/06/2022	130,16
IWJ5025	E 43 1851502	60503	05/06/2022	293,47	IXC0148	E 43 1850799	74550	02/06/2022	130,16
IZD7700	E 43 1850160	74550	02/06/2022	130,16	JAR6B02	E 43 1850708	60503	02/06/2022	293,47
JFH9338	E 43 1850929	74550	02/06/2022	130,16	JIX3H80	C 00 879213	54521	30/05/2022	195,23
JJZ0663	E 43 1851383	60503	05/06/2022	293,47	JNT4A26	C 00 1063272	51851	29/05/2022	195,23
JPZ8938	C 00 880568	73662	28/05/2022	130,16	JPZ8938	C 00 880567	51851	28/05/2022	195,23
JRH6246	C 00 1083603	76332	30/05/2022	293,47	JXK1789	C 00 1098697	51851	29/05/2022	195,23
JXO0828	E 43 1850810	74550	02/06/2022	130,16	JZA6I57	C 00 1068908	57463	30/05/2022	130,16
KAL6H81	C 00 1068911	57463	30/05/2022	130,16	KBZ2315	E 43 1850941	74630	02/06/2022	195,23
KIC0163	E 43 1850211	60503	02/06/2022	293,47	KIH6E26	E 43 1850377	74710	02/06/2022	880,41
KJP7740	C 00 1068616	55500	31/05/2022	130,16	KJX8300	C 00 1064176	60501	27/05/2022	293,47
KLB3242	C 00 1124591	55250	27/05/2022	130,16	KNE0J16	E 43 1850649	74550	02/06/2022	130,16
KNZ6327	E 43 1850731	74550	02/06/2022	130,16	KPI8132	E 43 1851236	57463	02/06/2022	130,16
KPL5H43	E 43 1850594	74550	02/06/2022	130,16	KRD5773	E 43 1850554	74550	02/06/2022	130,16
KRL1G62	C 00 1125100	55500	28/05/2022	130,16	KWY2I58	C 00 1050001	55500	29/05/2022	130,16
KYT2679	C 00 1100078	51851	29/05/2022	195,23	LCA9076	C 00 1085666	76332	28/05/2022	293,47
LCJ3286	E 43 1851161	74550	02/06/2022	130,16	LLH6C55	E 43 1851074	74550	02/06/2022	130,16
LLH6C55	E 43 1851054	74550	02/06/2022	130,16	LLX3F73	C 00 1045281	76332	27/05/2022	293,47
LMB5906	E 43 1850294	60503	02/06/2022	293,47	LOK1C55	E 43 1850395	74550	02/06/2022	130,16
LPT0E13	E 43 1850959	74550	02/06/2022	130,16	LQU9A03	E 43 1850225	74550	02/06/2022	130,16
LSL2G74	E 43 1851422	74630	05/06/2022	195,23	MFU2880	E 43 1851522	74550	05/06/2022	130,16
MJX8908	C 00 1125162	76332	31/05/2022	293,47	MKX3E62	C 00 1068910	57463	30/05/2022	130,16
MRX7A84	E 43 1850656	74550	02/06/2022	130,16	MSW1336	E 43 1850504	60503	02/06/2022	293,47
MVW6I61	E 43 1851122	74550	02/06/2022	130,16	NBW5183	C 00 1068596	55412	30/05/2022	195,23
NCD8E52	C 00 1127366	54521	01/06/2022	195,23	NES0291	C 00 1054480	55500	27/05/2022	130,16
NRU1712	C 00 1127381	55500	31/05/2022	130,16	NTU9879	E 43 1850590	74550	02/06/2022	130,16
NUO0579	E 43 1844432	74550	28/05/2022	130,16	NVM1E13	E 43 1850055	74550	02/06/2022	130,16
NVV5F62	C 00 1068919	57463	30/05/2022	130,16	NZP9930	E 43 1850542	74550	02/06/2022	130,16
OIM7I45	E 43 1850615	60503	02/06/2022	293,47	OKR1244	E 43 1850086	56732	02/06/2022	130,16
OLF7906	C 00 977268	57200	27/05/2022	195,23	OMH3E90	E 43 1850632	60503	02/06/2022	293,47
OOX7G69	E 43 1851138	74550	02/06/2022	130,16	OPD7441	E 43 1851440	74550	05/06/2022	130,16
OPQ2882	E 43 1850243	74550	02/06/2022	130,16	OPR3073	C 00 1082948	56650	28/05/2022	130,16
OPX1C79	E 43 1850546	74550	02/06/2022	130,16	OQM3492	E 43 1850344	74550	02/06/2022	130,16
ORR1111	E 43 1850113	74550	02/06/2022	130,16	OTX8409	E 43 1851183	74550	02/06/2022	130,16
OUP0642	E 43 1850319	60503	02/06/2022	293,47	OVL1273	C 00 805419	57463	30/05/2022	130,16
OXA3430	E 43 1850582	74550	02/06/2022	130,16	OXD7J63	E 43 1851206	74550	02/06/2022	130,16
OXE7662	E 43 1850641	74550	02/06/2022	130,16	OYZ7050	E 43 1840691	74550	29/05/2022	130,16
OZQ4B51	E 43 1850135	60503	02/06/2022	293,47	OZX6G92	C 00 1127425	55680	30/05/2022	195,23
PFM1581	E 43 1851068	74550	02/06/2022	130,16	PJE1146	C 00 1018050	55500	28/05/2022	130,16
PJG1580	C 00 1085240	55500	29/05/2022	130,16	PKJ5735	C 00 1127418	55500	27/05/2022	130,16
PLC6299	E 43 1850874	74550	02/06/2022	130,16	PLQ9F36	E 43 1851015	74550	02/06/2022	130,16
PNL3923	C 00 1068918	57463	30/05/2022	130,16	PNL3923	C 00 805411	57463	30/05/2022	130,16
PNN1I94	E 43 1851474	60503	05/06/2022	293,47	PQB8720	C 00 1068914	57463	30/05/2022	130,16
PQG4870	E 43 1850507	74550	02/06/2022	130,16	PRQ3B87	E 43 1851104	74550	02/06/2022	130,16
PRZ8298	E 43 1850666	74550	02/06/2022	130,16	PUF1183	C 00 1127352	55500	01/06/2022	130,16
PUF1183	C 00 1083927	55500	01/06/2022	130,16	PUM5336	E 43 1850609	60503	02/06/2022	293,47
PVH8647	E 43 1850062	74550	02/06/2022	130,16	PWC9A21	E 43 1851118	74550	02/06/2022	130,16
PWM7D43	C 00 786924	55500	27/05/2022	130,16	PWP2758	C 00 1072440	54521	27/05/2022	195,23
PWP9839	E 43 1851209	74630	02/06/2022	195,23	PWQ1D66	C 00 1120509	55500	27/05/2022	130,16
PWZ4952	E 43 1851115	74550	02/06/2022	130,16	PWZ5199	C 00 1085663	55680	28/05/2022	195,23
PXE6143	E 43 1850083	60503	02/06/2022	293,47	PXQ0886	E 43 1851011	74550	02/06/2022	130,16
PXW9569	C 00 1080119	55500	30/05/2022	130,16	PXZ2059	E 43 1850737	74550	02/06/2022	130,16
PXZ5761	C 00 1127368	55412	01/06/2022	195,23	PXZ9079	C 00 1127701	53800	30/05/2022	130,16
PYB6913	C 00 1085187	55500	31/05/2022	130,16	PYC0924	C 00 998021	76331	28/05/2022	293,47
PYD4794	E 43 1850146	60503	02/06/2022	293,47	PYG4C85	C 00 1085232	55500	27/05/2022	130,16
PYM9894	E 43 1850772	74550	02/06/2022	130,16	PYO8H95	C 00 1127382	55500	31/05/2022	130,16
PYV0C10	C 00 1072444	55500	27/05/2022	130,16	PYY3476	E 43 1850991	74550	02/06/2022	130,16
PZH8B08	C 00 1096063	76331	28/05/2022	293,47	PZN8592	C 00 1085239	55500	29/05/2022	130,16
PZU4H73	C 00 1085668	55680	30/05/2022	195,23	PZZ2076	E 43 1850261	60503	02/06/2022	293,47
PZZ5159	C 00 497654	60501	28/05/2022	293,47	QAA4673	E 43 1851175	74550	02/06/2022	130,16
QHM2C10	E 43 1850896	74550	02/06/2022	130,16	QIQ5544	C 00 1101805	55500	27/05/2022	130,16
QJQ2840	E 43 1850238	74550	02/06/2022	130,16	QJS5310	C 00 1085911	55500	31/05/2022	130,16
QMS6204	E 43 1850987	74550	02/06/2022	130,16	QMT4716	E 43 1850886	74550	02/06/2022	130,16
QNF5603	E 43 1851077	74550	02/06/2022	130,16	QNG0H97	C 00 1125151	51930	27/05/2022	293,47
QNG5220	E 43 1850749	74550	02/06/2022	130,16	QNJ3879	E 43 1851401	74550	05/06/2022	130,16
QNL6629	E 43 1850586	74550	02/06/2022	130,16	QNP8424	C 00 1100851	55500	29/05/2022	130,16
QNU3G25	E 43 1850966	74550	02/06/2022	130,16	QOD2I95	C 00 1085205	55413	28/05/2022	195,23
QOE2657	E 43 1851017	74550	02/06/2022	130,16	QOE6376	C 00 1054485	54525	28/05/2022	195,23
QOF3D44	C 00 1127351	55412	31/05/2022	195,23	QOG9640	E 43 1851166	74630	02/06/2022	195,23
QOL4F66	C 00 1085209	55920	28/05/2022	130,16	QOO3B20	E 43 1850604	60503	02/06/2022	293,47
QPA1527	C 00 1085139	73662	28/05/2022	130,16	QPA2856	E 43 1850306	74550	02/06/2022	130,16
QPP6D61	C 00 1097995	55500	28/05/2022	130,16	QPR0A41	C 00 1127389	55412	31/05/2022	195,23
QPT7F71	E 43 1851043	74550	02/06/2022	130,16	QQB7G13	E 43 1851141	74710	02/06/2022	880,41
QQD9D63	C 00 1085194	55500	31/05/2022	130,16	QQE1G39	C 00 1098690	55500	29/05/2022	130,16
QQF8J62	C 00 1098681	51851	29/05/2022	195,23	QQG4G65	C 00 1085665	55680	28/05/2022	195,23
QQH1F93	E 43 1851490	60503	05/06/2022	293,47	QQK5E44	E 43 1850610	60503	02/06/2022	293,47
QQK8E09	E 43 1850642	60503	02/06/2022	293,47	QQL8590	C 00 1085238	55500	29/05/2022	130,16
QQL9E38	C 00 1082636	76332	27/05/2022	293,47	QQO7D31	E 43 1850514	74550	02/06/2022	130,16
QQS5A35	E 43 1850090	60503	02/06/2022	293,47	QQT0520	C 00 1085913	55500	31/05/2022	130,16
QQV4J70	E 43 1851483	60503	05/06/2022	293,47	QQV6148	E 43 1851037	74630	02/06/2022	195,23
QQW2934	C 00 1127428	54522	30/05/2022	195,23	QQY0G00	E 43 1850328	74550	02/06/2022	130,16
QUA6I73	E 43 1850133	60503	02/06/2022	293,47	QUC9J78	E 43 1850884	74550	02/06/2022	130,16
QUF7164	E 43 1850389	74550	02/06/2022	130,16	QUK4092	C 00 1080122	55500	30/05/2022	130,16
QUK5127	C 00 990337	54100	29/05/2022	130,16	QUN7I22	C 00 1085204	55413	28/05/2022	195,23
QUP0C13	E 43 1851018	74550	02/06/2022	130,16	QUR9H67	E 43 1850972	74630	02/06/2022	195,23
QUT0H41	E 43 1850579	74630	02/06/2022	195,23	QUW2F12	E 43 1850940	74550	02/06/2022	130,16
QWN1F90	C 00 1082631	76332	27/05/2022	293,47	QWN1F90	E 43 1851207	74710	02/06/2022	880,41
QWV3906	E 43 1851205	74550	02/06/2022	130,16	QWX2A64	C 00 998019	76331	28/05/2022	293,47
QWY1D02	E 43 1851482	60503	05/06/2022	293,47	QWY3356	E 43 1850937	74630	02/06/2022	195,23
QWY3356	E 43 1850702	74550	02/06/2022	130,16	QWZ7845	E 43 1850947	74550	02/06/2022	130,16
QXK5I91	C 00 1069265	55680	28/05/2022	195,23	QXL6717	E 43 1851013	74630	02/06/2022	195,23
QXO2A63	E 43 1850873	74550	02/06/2022	130,16	QXP0J92	C 00 1085869	55413	29/05/2022	195,23
QXP6H49	E 43 1851139	74710	02/06/2022	880,41	QXQ4H54	E 43 1850157	74550	02/06/2022	130,16
QXQ4H65	E 43 1850165	74550	02/06/2022	130,16	QXS1A92	C 00 1068088	55500	30/05/2022	130,16
QXV4C09	E 43 1851062	74550	02/06/2022	130,16	QYK7J97	E 43 1850606	74550	02/06/2022	130,16
RCB6A71	E 43 1851125	74550	02/06/2022	130,16	RDW0B90	C 00 1127369	55412	01/06/2022	195,23
RED2A39	E 43 1850902	74550	02/06/2022	130,16	RFJ9I14	E 43 1850136	60503	02/06/2022	293,47
RFO9G34	E 43 1850849	74550	02/06/2022	130,16	RFQ1B14	E 43 1850851	74550	02/06/2022	130,16
RFT9C90	C 00 1085358	76332	28/05/2022	293,47	RFU8H58	C 00 1085656	73662	28/05/2022	130,16
RFV9689	C 00 1127399	55412	31/05/2022	195,23	RFZ7C13	E 43 1851189	74630	02/06/2022	195,23
RGD3I13	C 00 1095404	56650	27/05/2022	130,16	RGD3I13	C 00 1072449	55680	27/05/2022	195,23
RGD4A31	E 43 1850567	60503	02/06/2022	293,47	RGD6B35	E 43 1851438	74550	05/06/2022	130,16
RHR1B56	E 43 1850589	60503	02/06/2022	293,47	RHR2E37	E 43 1850614	60503	02/06/2022	293,47
RJI1E77	E 43 1850185	60503	02/06/2022	293,47	RMO2G46	E 43 1851179	74550	02/06/2022	130,16
RMS4G70	E 43 1851444	74550	05/06/2022	130,16	RMS8H96	E 43 1851471	74550	05/06/2022	130,16
RMV8C58	E 43 1850726	74550	02/06/2022	130,16	RMV8F37	E 43 1850693	74550	02/06/2022	130,16
RMY9E63	E 43 1850550	74550	02/06/2022	130,16	RNA7F63	E 43 1850532	74550	02/06/2022	130,16
RNB7H13	E 43 1850882	74550	02/06/2022	130,16	RNI8F23	E 43 1850842	74630	02/06/2022	195,23
RNJ5F52	E 43 1851196	74550	02/06/2022	130,16	RNL6A04	E 43 1850512	74550	02/06/2022	130,16
RNQ8A05	E 43 1850061	74550	02/06/2022	130,16	RNU3E49	E 43 1850054	74550	02/06/2022	130,16
RTD1F17	C 00 1125099	55500	28/05/2022	130,16	RTD7E39	C 00 950025	55680	23/05/2022	195,23
RTE5F65	E 43 1849807	74630	04/06/2022	195,23	RTK1J82	E 43 1850534	74630	02/06/2022	195,23
RTN8A34	C 00 1085189	55500	31/05/2022	130,16	RTQ7G87	C 00 1068609	76331	30/05/2022	293,47
RTS9J89	E 43 1850608	74550	02/06/2022	130,16	RTT6B61	E 43 1850259	74550	02/06/2022	130,16
RTU2I62	C 00 1075848	76331	30/05/2022	293,47	RTY2I13	E 43 1850351	74550	02/06/2022	130,16
RUE3C20	E 43 1850200	60503	02/06/2022	293,47					

ÓRGÃO AUTUADOR: 264770

EDITAL DE NOTIFICAÇÃO DE PENALIDADE POR NÃO INDICAÇÃO DE CONDUTOR PELO COMETIMENTO DE INFRAÇÃO DE TRÂNSITO

O Secretário de Transportes e Mobilidade Urbana, considerando o disposto nos artigos 24, 281, 282 e seus respectivos incisos da Lei Federal nº 9503/97 - Código de Trânsito Brasileiro - CTB, torna público, de acordo com a Resolução CONTRAN 619/2016 a relação de AUTOS DE INFRAÇÃO DE TRÂNSITO (AIT) validados e processados no lote número: NICW647700149 do dia 09/08/2022.

A partir da data desta publicação, o proprietário pode APRESENTAR O RECURSO NA JARI até dia 13/09/2022. Caso não esteja corretamente relatada a infração ocorrida, apresente RECURSO NA JARI, de acordo com a legislação vigente.

DOCUMENTAÇÃO NECESSÁRIA PARA ENTRADA DE RECURSO JARI (Entrega pessoalmente ou via Correios):

-Cópia da Notificação da penalidade (Disponível para retirada no FACIL STMU);

-Cópia do documento do veículo;

-Cópia da CNH ou Permissão para Dirigir;

-Documento de identificação do proprietário;

-Documentos que comprovem a argumentação do recurso JARI.

ENDEREÇO PARA PROTOCOLO DE RECURSO NA JARI:

FACIL STMU - ALAMEDA DOS LÍRIOS, 303 - PQ. CECAP (Terminal Rodoviário) - CEP 07190-012

Placa	Auto de Infração	Código Infração	Data Infração	Valor Multa	Placa	Auto de Infração	Código Infração	Data Infração	Valor Multa
ABJ2G63	J 43 165841	50020	27/07/2022	586,94	ABL3H82	J 43 166563	50020	02/08/2022	586,94
ABL3J25	J 43 165416	50020	27/07/2022	260,32	ABL4A87	J 43 165710	50020	27/07/2022	260,32
ABL4F04	J 43 165602	50020	27/07/2022	260,32	ABL5B82	J 43 166413	50020	02/08/2022	586,94
ABM4A93	J 43 165198	50020	27/07/2022	260,32	ABX7E44	J 43 166538	50020	02/08/2022	260,32
ADD5555	J 43 166363	50020	02/08/2022	260,32	ADD5555	J 43 165188	50020	27/07/2022	390,46
AFO0A34	J 43 166207	50020	02/08/2022	260,32	AFR3J26	J 43 165812	50020	27/07/2022	586,94
AFR3J92	J 43 165311	50020	27/07/2022	260,32	AHV0555	J 43 166041	50020	27/07/2022	260,32
AIK7889	J 43 166644	50020	02/08/2022	586,94	AJP9747	J 43 166478	50020	02/08/2022	260,32
AJP9747	J 43 165754	50020	27/07/2022	260,32	AJY3773	J 43 166355	50020	02/08/2022	260,32
AKD7C39	J 43 164979	50020	27/07/2022	390,46	AKR7B93	J 43 166794	50020	02/08/2022	390,46
ALF7G81	J 43 165871	50020	27/07/2022	260,32	ALF9G42	J 43 165539	50020	27/07/2022	260,32
ALF9G42	J 43 165413	50020	27/07/2022	260,32	ALT9D16	J 43 166880	50020	02/08/2022	260,32
ALU2H60	J 43 164925	50020	27/07/2022	260,32	AMW1913	J 43 166197	50020	02/08/2022	586,94
ANG4964	J 43 165105	50020	27/07/2022	260,32	ANZ1814	J 43 165828	50020	27/07/2022	260,32
AOI8432	J 43 164909	50020	27/07/2022	260,32	AOP3408	J 43 166078	50020	27/07/2022	586,94
AOV6707	J 43 164930	50020	27/07/2022	260,32	APD3152	J 43 166876	50020	02/08/2022	586,94
API2752	J 43 166083	50020	27/07/2022	586,94	API2752	J 43 165213	50020	27/07/2022	260,32
ARE5003	J 43 166076	50020	27/07/2022	260,32	ASX4083	J 43 166758	50020	02/08/2022	586,94
ATB6879	J 43 166808	50020	02/08/2022	260,32	ATB6879	J 43 166205	50020	02/08/2022	260,32
ATB6879	J 43 165152	50020	27/07/2022	586,94	ATB6879	J 43 165556	50020	27/07/2022	390,46
ATB6879	J 43 165713	50020	27/07/2022	260,32	ATG2D77	J 43 166210	50020	02/08/2022	260,32
ATL0527	J 43 164936	50020	27/07/2022	260,32	ATR5F90	J 43 166668	50020	02/08/2022	260,32
AUA4892	J 43 166453	50020	02/08/2022	260,32	AUF3098	J 43 165874	50020	27/07/2022	390,46
AUI4328	J 43

BEJ9J70	J 43 165755	50020	27/07/2022	586,94	BEK8I40	J 43 165655	50020	27/07/2022	260,32
BEN8J65	J 43 166845	50020	02/08/2022	260,32	BEO7D89	J 43 166455	50020	02/08/2022	260,32
BEP6C93	J 43 166513	50020	02/08/2022	390,46	BEP9C90	J 43 165202	50020	27/07/2022	260,32
BEQ4E09	J 43 165758	50020	27/07/2022	260,32	BEQ4H73	J 43 165265	50020	27/07/2022	260,32
BEQ5A69	J 43 166276	50020	02/08/2022	260,32	BEQ6G28	J 43 166398	50020	02/08/2022	586,94
BEQ7E15	J 43 166148	50020	27/07/2022	260,32	BEQ8B57	J 43 165541	50020	27/07/2022	260,32
BEQ8F77	J 43 166107	50020	27/07/2022	260,32	BER6C57	J 43 165573	50020	27/07/2022	586,94
BER6D14	J 43 165335	50020	27/07/2022	260,32	BES2E37	J 43 166734	50020	02/08/2022	260,32
BET5D36	J 43 165560	50020	27/07/2022	586,94	BET5D45	J 43 165669	50020	27/07/2022	260,32
BEV1A79	J 43 166067	50020	27/07/2022	260,32	BEX1E51	J 43 166829	50020	02/08/2022	260,32
BEX1E51	J 43 166870	50020	02/08/2022	260,32	BEX6D10	J 43 166160	50020	27/07/2022	586,94
BEX8B69	J 43 165533	50020	27/07/2022	586,94	BEY4H16	J 43 165930	50020	27/07/2022	260,32
BEZ5B93	J 43 166588	50020	02/08/2022	260,32	BFE4379	J 43 165087	50020	27/07/2022	586,94
BFE4379	J 43 165093	50020	27/07/2022	586,94	BFZ8620	J 43 165159	50020	27/07/2022	260,32
BHH7A12	J 43 166414	50020	02/08/2022	260,32	BHN2D70	J 43 164974	50020	27/07/2022	586,94
BJS8987	J 43 166526	50020	02/08/2022	260,32	BKH8773	J 43 165291	50020	27/07/2022	260,32
BKO7916	J 43 166392	50020	02/08/2022	260,32	BKU1E29	J 43 165175	50020	27/07/2022	260,32
BKU7I17	J 43 165810	50020	27/07/2022	586,94	BMG9J80	J 43 165817	50020	27/07/2022	260,32
BMH6698	J 43 165436	50020	27/07/2022	586,94	BMI8J65	J 43 166101	50020	27/07/2022	260,32
BMR9869	J 43 166524	50020	02/08/2022	260,32	BMR9869	J 43 166574	50020	02/08/2022	586,94
BNF6438	J 43 166480	50020	02/08/2022	260,32	BNN4310	J 43 166630	50020	02/08/2022	586,94
BNN4310	J 43 166609	50020	02/08/2022	586,94	BNN4310	J 43 165227	50020	27/07/2022	586,94
BNZ1A66	J 43 165590	50020	27/07/2022	260,32	BOG2B33	J 43 165394	50020	27/07/2022	260,32
BPC4459	J 43 164994	50020	27/07/2022	260,32	BPK0F04	J 43 166158	50020	27/07/2022	586,94
BPQ8D38	J 43 165818	50020	27/07/2022	390,46	BPQ8D38	J 43 165794	50020	27/07/2022	390,46
BPQ8D38	J 43 165877	50020	27/07/2022	390,46	BRH7G51	J 43 166278	50020	02/08/2022	260,32
BRH7G51	J 43 166253	50020	02/08/2022	260,32	BRH7G51	J 43 166384	50020	02/08/2022	390,46
BRS2701	J 43 165232	50020	27/07/2022	390,46	BRY7I28	J 43 164928	50020	27/07/2022	586,94
BSY3148	J 43 165119	50020	27/07/2022	586,94	BSZ8791	J 43 166708	50020	02/08/2022	390,46
BTH9932	J 43 165944	50020	27/07/2022	586,94	BTO1417	J 43 165652	50020	27/07/2022	260,32
BTO3E06	J 43 166345	50020	02/08/2022	586,94	BTO4A73	J 43 166750	50020	02/08/2022	260,32
BTZ7457	J 43 166790	50020	02/08/2022	586,94	BTZ7457	J 43 166516	50020	02/08/2022	390,46
BUD8111	J 43 165693	50020	27/07/2022	260,32	BUL1F97	J 43 166744	50020	02/08/2022	260,32
BUP0080	J 43 165873	50020	27/07/2022	260,32	BVT4C61	J 43 166622	50020	02/08/2022	586,94
BVT4C61	J 43 166450	50020	02/08/2022	586,94	BVY7H62	J 43 166208	50020	02/08/2022	260,32
BWC5294	J 43 166201	50020	02/08/2022	260,32	BWC7686	J 43 165358	50020	27/07/2022	260,32
BWE7795	J 43 166511	50020	02/08/2022	586,94	BWK4820	J 43 165537	50020	27/07/2022	390,46
BWK7B97	J 43 165872	50020	27/07/2022	390,46	BWK7B97	J 43 165850	50020	27/07/2022	390,46
BWK7B97	J 43 165801	50020	27/07/2022	586,94	BWK7B97	J 43 165820	50020	27/07/2022	1.760,82
BWK7B97	J 43 166073	50020	27/07/2022	390,46	BWO9738	J 43 165116	50020	27/07/2022	260,32
BWW0522	J 43 164954	50020	27/07/2022	586,94	BWW0775	J 43 166572	50020	02/08/2022	260,32
BWW8I65	J 43 166068	50020	27/07/2022	260,32	BXM8514	J 43 165302	50020	27/07/2022	586,94
BXQ4853	J 43 166797	50020	02/08/2022	260,32	BYD5833	J 43 165775	50020	27/07/2022	260,32
BYE0378	J 43 166349	50020	02/08/2022	390,46	BYF0933	J 43 165230	50020	27/07/2022	260,32
BYP5I99	J 43 165195	50020	27/07/2022	390,46	BYQ3I84	J 43 165983	50020	27/07/2022	586,94
BYS2908	J 43 166069	50020	27/07/2022	260,32	BYX2G87	J 43 166606	50020	02/08/2022	260,32
BYX3083	J 43 164962	50020	27/07/2022	260,32	BZA2782	J 43 165477	50020	27/07/2022	260,32
BZB1709	J 43 165168	50020	27/07/2022	260,32	BZB2901	J 43 165053	50020	27/07/2022	586,94
BZF2684	J 43 165884	50020	27/07/2022	586,94	BZG0083	J 43 164973	50020	27/07/2022	260,32
BZG7G59	J 43 166103	50020	27/07/2022	586,94	BZK3J93	J 43 165249	50020	27/07/2022	260,32
BZL2G26	J 43 164918	50020	27/07/2022	586,94	CCA5866	J 43 166034	50020	27/07/2022	586,94
CCX4868	J 43 165971	50020	27/07/2022	390,46	CDM2297	J 43 166578	50020	02/08/2022	260,32
CDR1585	J 43 165912	50020	27/07/2022	390,46	CDR2379	J 43 165766	50020	27/07/2022	586,94
CDY8000	J 43 165770	50020	27/07/2022	586,94	CFS2826	J 43 165603	50020	27/07/2022	260,32
CFY6290	J 43 166338	50020	02/08/2022	260,32	CGG1D87	J 43 165643	50020	27/07/2022	260,32
CGS2E33	J 43 165251	50020	27/07/2022	390,46	CHE0110	J 43 165552	50020	27/07/2022	260,32
CHE1612	J 43 165480	50020	27/07/2022	260,32	CIG1G82	J 43 164929	50020	27/07/2022	260,32
CKU5C79	J 43 166823	50020	02/08/2022	260,32	CKV9092	J 43 166072	50020	27/07/2022	586,94
CLH5871	J 43 165968	50020	27/07/2022	260,32	CLJ3027	J 43 166249	50020	02/08/2022	260,32
CLO7292	J 43 166324	50020	02/08/2022	586,94	CLU1365	J 43 165954	50020	27/07/2022	390,46
CMB3761	J 43 165384	50020	27/07/2022	586,94	CMB3761	J 43 166167	50020	27/07/2022	390,46
CNE6042	J 43 165910	50020	27/07/2022	390,46	CNI1D03	J 43 166785	50020	02/08/2022	260,32
CNS6500	J 43 166655	50020	02/08/2022	260,32	CNY7953	J 43 166255	50020	02/08/2022	260,32
CNY7953	J 43 165538	50020	27/07/2022	586,94	COO4G47	J 43 165563	50020	27/07/2022	260,32
CPN0H03	J 43 165584	50020	27/07/2022	260,32	CPN1G86	J 43 166753	50020	02/08/2022	260,32
CPQ0019	J 43 165689	50020	27/07/2022	586,94	CPT8513	J 43 165450	50020	27/07/2022	260,32
CQU0144	J 43 165282	50020	27/07/2022	260,32	CRC2F29	J 43 166704	50020	02/08/2022	586,94
CRC7H52	J 43 166885	50020	02/08/2022	260,32	CSA3047	J 43 164920	50020	27/07/2022	260,32
CSI3221	J 43 165725	50020	27/07/2022	586,94	CSI7322	J 43 165595	50020	27/07/2022	260,32
CSK7094	J 43 166418	50020	02/08/2022	260,32	CTB9249	J 43 165897	50020	27/07/2022	586,94
CTB9249	J 43 165940	50020	27/07/2022	390,46	CTR3C61	J 43 165449	50020	27/07/2022	260,32
CUA9933	J 43 165741	50020	27/07/2022	260,32	CUB8B26	J 43 164896	50020	27/07/2022	260,32
CUC1700	J 43 165829	50020	27/07/2022	260,32	CUC5385	J 43 165243	50020	27/07/2022	260,32
CUC5876	J 43 165950	50020	27/07/2022	586,94	CUC7A66	J 43 166781	50020	02/08/2022	260,32
CUF8259	J 43 165550	50020	27/07/2022	260,32	CUI1D06	J 43 165889	50020	27/07/2022	586,94
CUL7533	J 43 166134	50020	27/07/2022	260,32	CVB7C89	J 43 166851	50020	02/08/2022	260,32
CVI9D80	J 43 165618	50020	27/07/2022	260,32	CVN3234	J 43 166687	50020	02/08/2022	586,94
CVP4368	J 43 165867	50020	27/07/2022	586,94	CXA7938	J 43 165936	50020	27/07/2022	260,32
CXG9H01	J 43 165438	50020	27/07/2022	260,32	CXS6605	J 43 165081	50020	27/07/2022	260,32
CXU1133	J 43 165365	50020	27/07/2022	260,32	CYG9088	J 43 166016	50020	27/07/2022	260,32
CYG9088	J 43 165474	50020	27/07/2022	260,32	CYG9088	J 43 166714	50020	02/08/2022	260,32
CYN4118	J 43 165633	50020	27/07/2022	260,32	CYP9I15	J 43 166334	50020	02/08/2022	586,94
CYQ3286	J 43 165559	50020	27/07/2022	586,94	CZB8521	J 43 165863	50020	27/07/2022	260,32
CZV7G24	J 43 165723	50020	27/07/2022	586,94	CZX5705	J 43 166373	50020	02/08/2022	176,76
CZZ5176	J 43 165073	50020	27/07/2022	390,46	DAE2H02	J 43 166422	50020	02/08/2022	586,94
DAH7C49	J 43 164984	50020	27/07/2022	390,46	DAJ0H42	J 43 164913	50020	27/07/2022	586,94
DAJ3892	J 43 165816	50020	27/07/2022	586,94	DAK2952	J 43 165833	50020	27/07/2022	260,32
DAP0E71	J 43 165864	50020	27/07/2022	260,32	DAR0501	J 43 165569	50020	27/07/2022	260,32
DAX9541	J 43 165650	50020	27/07/2022	260,32	DAX9541	J 43 166130	50020	27/07/2022	260,32
DBA1H19	J 43 165361	50020	27/07/2022	260,32	DBB3634	J 43 165783	50020	27/07/2022	260,32
DBB7C26	J 43 165055	50020	27/07/2022	260,32	DBC7910	J 43 166329	50020	02/08/2022	260,32
DBG4673	J 43 165391	50020	27/07/2022	260,32	DBL2150	J 43 166552	50020	02/08/2022	260,32
DBL5374	J 43 165124	50020	27/07/2022	390,46	DBL5374	J 43 165167	50020	27/07/2022	260,32
DBM7956	J 43 166693	50020	02/08/2022	586,94	DBM9107	J 43 166830	50020	02/08/2022	260,32
DBO8J80	J 43 166153	50020	27/07/2022	586,94	DBQ8088	J 43 166492	50020	02/08/2022	586,94
DCD9567	J 43 165805	50020	27/07/2022	586,94	DCF8B74	J 43 165938	50020	27/07/2022	260,32
DCF8B74	J 43 166439	50020	02/08/2022	260,32	DCH5927	J 43 166800	50020	02/08/2022	260,32
DCM1769	J 43 166461	50020	02/08/2022	260,32	DCU2D97	J 43 165451	50020	27/07/2022	260,32
DCV8260	J 43 165707	50020	27/07/2022	260,32	DDB4A30	J 43 166228	50020	02/08/2022	586,94
DDC1915	J 43 165006	50020	27/07/2022	260,32	DDD0I42	J 43 165050	50020	27/07/2022	586,94
DDF9737	J 43 166261	50020	02/08/2022	586,94	DDM4612	J 43 166192	50020	02/08/2022	260,32
DDU5E10	J 43 165379	50020	27/07/2022	260,32	DEF8702	J 43 165199	50020	27/07/2022	390,46
DEY8G91	J 43 165300	50020	27/07/2022	260,32	DFJ2360	J 43 165051	50020	27/07/2022	260,32
DFK1558	J 43 166151	50020	27/07/2022	586,94	DFL8935	J 43 165907	50020	27/07/2022	586,94
DFT6200	J 43 166095	50020	27/07/2022	260,32	DFT7E40	J 43 165367	50020	27/07/2022	260,32
DFX8I51	J 43 165709	50020	27/07/2022	390,46	DGG1951	J 43 165631	50020	27/07/2022	586,94
DGU2703	J 43 166503	50020	02/08/2022	586,94	DHE7442	J 43 165767	50020	27/07/2022	586,94
DHF8980	J 43 166454	50020	02/08/2022	586,94	DHK1854	J 43 165787	50020	27/07/2022	260,32
DHO0H43	J 43 165609	50020	27/07/2022	260,32	DHO4086	J 43 166521	50020	02/08/2022	390,46
DHU3915	J 43 165212	50020	27/07/2022	586,94	DHU6162	J 43 166132	50020	27/07/2022	586,94
DIH8522	J 43 165547	50020	27/07/2022	586,94	DIL0417	J 43 165446	50020	27/07/2022	260,32
DIM1E42	J 43 165804	50020	27/07/2022	260,32	DIO2017	J 43 164982	50020	27/07/2022	260,32
DIV0239	J 43 165961	50020	27/07/2022	260,32	DIV0310	J 43 166194	50020	02/08/2022	586,94
DIX4A27	J 43 165396	50020	27/07/2022	260,32	DIY7B95	J 43 166029	50020	27/07/2022	260,32
DJC5492	J 43 165908	50020	27/07/2022	260,32	DJL2091	J 43 166195	50020	02/08/2022	586,94
DKH0315	J 43 166311	50020	02/08/2022	586,94	DKH5570	J 43 165381	50020	27/07/2022	260,32
DKH6H41	J 43 166879	50020	02/08/2022	586,94	DKW1363	J 43 166467	50020	02/08/2022	390,46
DKX2854	J 43 166043	50020	27/07/2022	260,32	DKX2854	J 43 165612	50020	27/07/2022	260,32
DKX4488	J 43 165092	50020	27/07/2022	586,94	DLR2194	J 43 164987	50020	27/07/2022	586,94
DLR3166	J 43 165192	50020	27/07/2022	260,32	DLR5341	J 43 165247	50020	27/07/2022	586,94
DMC6D21	J 43 164889	50020	27/07/2022	260,32	DMJ0499	J 43 166251	50020	02/08/2022	260,32
DMV1J52	J 43 166180	50020	27/07/2022	586,94	DMV8E78	J 43 165695	50020	27/07/2022	260,32

DNA9836	J 43 164926	50020	27/07/2022	586,94	DNT3075	J 43 165123	50020	27/07/2022	390,46
DOL2409	J 43 165788	50020	27/07/2022	260,32	DPG5148	J 43 165953	50020	27/07/2022	260,32
DPJ0360	J 43 165031	50020	27/07/2022	390,46	DPJ5F34	J 43 165106	50020	27/07/2022	260,32
DPM7117	J 43 165345	50020	27/07/2022	586,94	DPQ4I47	J 43 165285	50020	27/07/2022	260,32
DPR2835	J 43 166062	50020	27/07/2022	260,32	DPS6281	J 43 165866	50020	27/07/2022	260,32
DPT3133	J 43 166367	50020	02/08/2022	586,94	DPX8A49	J 43 166009	50020	27/07/2022	586,94
DQA0819	J 43 165009	50020	27/07/2022	260,32	DQB0C02	J 43 166202	50020	02/08/2022	586,94
DQB2568	J 43 165189	50020	27/07/2022	390,46	DQB5I38	J 43 166161	50020	27/07/2022	260,32
DQH1803	J 43 165705	50020	27/07/2022	260,32	DQZ4554	J 43 165277	50020	27/07/2022	390,46
DRB5452	J 43 165301	50020	27/07/2022	586,94	DRC0E95	J 43 166732	50020	02/08/2022	260,32
DRC9F59	J 43 165536	50020	27/07/2022	260,32	DRD3I42	J 43 166312	50020	02/08/2022	260,32
DRG0501	J 43 166684	50020	02/08/2022	586,94	DRL5088	J 43 166252	50020	02/08/2022	260,32
DRP0115	J 43 165327	50020	27/07/2022	260,32	DRP4597	J 43 165113	50020	27/07/2022	260,32
DRP4597	J 43 165084	50020	27/07/2022	260,32	DRP9127	J 43 165400	50020	27/07/2022	390,46
DSD3H36	J 43 166079	50020	27/07/2022	586,94	DSF7659	J 43 166417	50020	02/08/2022	5.869,40
DSF8703	J 43 165744	50020	27/07/2022	260,32	DSF9303	J 43 165348	50020	27/07/2022	260,32
DSI4035	J 43 165956	50020	27/07/2022	390,46	DSQ9196	J 43 165490	50020	27/07/2022	260,32
DSR6C43	J 43 165548	50020	27/07/2022	260,32	DSR6C43	J 43 165125	50020	27/07/2022	260,32
DSR6C43	J 43 166342	50020	02/08/2022	586,94	DST9748	J 43 166257	50020	02/08/2022	390,46
DSV3641	J 43 165164	50020	27/07/2022	260,32	DSW7A33	J 43 166353	50020	02/08/2022	260,32
DSX1292	J 43 165771	50020	27/07/2022	586,94	DSY5293	J 43 165508	50020	27/07/2022	586,94
DTB0140	J 43 166240	50020	02/08/2022	260,32	DTB6E94	J 43 164965	50020	27/07/2022	586,94
DTC3G42	J 43 165184	50020	27/07/2022	260,32	DTP6E95	J 43 166093	50020	27/07/2022	260,32
DTP6E95	J 43 166452	50020	02/08/2022	260,32	DTP6E95	J 43 166554	50020	02/08/2022	260,32
DTU2288	J 43 165485	50020	27/07/2022	260,32	DTY4004	J 43 166126	50020	27/07/2022	586,94
DUJ1946	J 43 165075	50020	27/07/2022	390,46	DUJ7596	J 43 166662	50020	02/08/2022	260,32
DUM6F78	J 43 165207	50020	27/07/2022	260,32	DVA1938	J 43 166551	50020	02/08/2022	260,32
DVD0092	J 43 165158	50020	27/07/2022	260,32	DVJ1520	J 43 165892	50020	27/07/2022	586,94
DVK4986	J 43 164950	50020	27/07/2022	390,46	DVK9E02	J 43 165682	50020	27/07/2022	260,32
DVL7893	J 43 165711	50020	27/07/2022	260,32	DVL8825	J 43 165340	50020	27/07/2022	390,46
DVL9B49	J 43 165077	50020	27/07/2022	260,32	DVN9822	J 43 165776	50020	27/07/2022	260,32
DVO5051	J 43 165456	50020	27/07/2022	260,32	DWG0942	J 43 166798	50020	02/08/2022	260,32
DWK2235	J 43 166476	50020	02/08/2022	586,94	DWP0128	J 43 166729	50020	02/08/2022	586,94
DWS6301	J 43 166660	50020	02/08/2022	260,32	DWS6301	J 43 166831	50020	02/08/2022	260,32
DWS6301	J 43 165790	50020	27/07/2022	390,46	DXA9F97	J 43 165237	50020	27/07/2022	260,32
DXE0989	J 43 166849	50020	02/08/2022	260,32	DXE0989	J 43 166772	50020	02/08/2022	260,32
DXE0989	J 43 166654	50020	02/08/2022	260,32	DXE0989	J 43 166689	50020	02/08/2022	390,46
DXW0D59	J 43 165375	50020	27/07/2022	586,94	DXY2F94	J 43 165730	50020	27/07/2022	260,32
DYB7240	J 43 165990	50020	27/07/2022	586,94	DYB7240	J 43 165011	50020	27/07/2022	260,32
DYC0048	J 43 166017	50020	27/07/2022	260,32	DYC0534	J 43 165221	50020	27/07/2022	260,32
DYC2D12	J 43 166123	50020	27/07/2022	586,94	DYF4154	J 43 166081	50020	27/07/2022	586,94
DYF4154	J 43 166049	50020	27/07/2022	586,94	DYT8F75	J 43 165746	50020	27/07/2022	390,46
DZA6369	J 43 166556	50020	02/08/2022	260,32	DZB3321	J 43 165304	50020	27/07/2022	586,94
DZE6B25	J 43 166089	50020	27/07/2022	260,32	DZG6202	J 43 166802	50020	02/08/2022	176,76
DZL2F87	J 43 165935	50020	27/07/2022	390,46	DZM8877	J 43 165319	50020	27/07/2022	586,94
EAF0515	J 43 166533	50020	02/08/2022	260,32	EAM5J82	J 43 165814	50020	27/07/2022	260,32
EAM9247	J 43 166019	50020	27/07/2022	390,46	EAN4111	J 43 165786	50020	27/07/2022	260,32
EAS0537	J 43 166380	50020	02/08/2022	586,94	EAT1805	J 43 166464	50020	02/08/2022	260,32
EBC3746	J 43 166583	50020	02/08/2022	260,32	EBC5851	J 43 166666	50020	02/08/2022	390,46
EBF0568	J 43 166023	50020	27/07/2022	586,94	EBH3965	J 43 165122	50020	27/07/2022	390,46
EBK0745	J 43 166475	50020	02/08/2022	260,32	EBK5321	J 43 165478	50020	27/07/2022	586,94
EBK7H45	J 43 164981	50020	27/07/2022	586,94	EBK8D38	J 43 164998	50020	27/07/2022	260,32
EBO8802	J 43 165128	50020	27/07/2022	390,46	EBP7941	J 43 165137	50020	27/07/2022	390,46
EBP7941	J 43 165172	50020	27/07/2022	390,46	EBP7941	J 43 165229	50020	27/07/2022	586,94
EBP7941	J 43 165694	50020	27/07/2022	586,94	EBP7941	J 43 165657	50020	27/07/2022	390,46
EBP7941	J 43 166146	50020	27/07/2022	586,94	EBP7941	J 43 166863	50020	02/08/2022	586,94
EBS0735	J 43 166284	50020	02/08/2022	586,94	ECH1414	J 43 165769	50020	27/07/2022	260,32
ECK3I16	J 43 165472	50020	27/07/2022	260,32	ECM6113	J 43 165410	50020	27/07/2022	586,94
ECQ0E34	J 43 166395	50020	02/08/2022	260,32	ECT4689	J 43 166214	50020	02/08/2022	260,32
ECT8B62	J 43 166022	50020	27/07/2022	260,32	EDA7405	J 43 166030	50020	27/07/2022	260,32
EDB8122	J 43 165502	50020	27/07/2022	260,32	EDC0128	J 43 165447	50020	27/07/2022	260,32
EDC1545	J 43 165777	50020	27/07/2022	260,32	EDC4234	J 43 166550	50020	02/08/2022	260,32
EDC9667	J 43 165795	50020	27/07/2022	586,94	EDM1458	J 43 166313	50020	02/08/2022	586,94
EDU9695	J 43 165419	50020	27/07/2022	260,32	EEB5H64	J 43 165079	50020	27/07/2022	260,32
EEF3G31	J 43 165985	50020	27/07/2022	260,32	EEG9174	J 43 166725	50020	02/08/2022	586,94
EEH3E21	J 43 166176	50020	27/07/2022	260,32	EEJ1265	J 43 166271	50020	02/08/2022	586,94
EEJ1265	J 43 165807	50020	27/07/2022	260,32	EEL6619	J 43 166770	50020	02/08/2022	260,32
EET5530	J 43 165521	50020	27/07/2022	260,32	EEY7F57	J 43 164898	50020	27/07/2022	260,32
EEZ0259	J 43 166517	50020	02/08/2022	586,94	EEZ5971	J 43 166113	50020	27/07/2022	260,32
EFO3447	J 43 166573	50020	02/08/2022	260,32	EFP9842	J 43 164989	50020	27/07/2022	260,32
EFS1C65	J 43 166077	50020	27/07/2022	260,32	EFW0E36	J 43 166005	50020	27/07/2022	390,46
EFW3881	J 43 165726	50020	27/07/2022	586,94	EFW4219	J 43 166843	50020	02/08/2022	260,32
EGA0934	J 43 166627	50020	02/08/2022	260,32	EGA0934	J 43 166092	50020	27/07/2022	586,94
EGA4485	J 43 165524	50020	27/07/2022	390,46	EGA8882	J 43 165948	50020	27/07/2022	260,32
EGI5378	J 43 165144	50020	27/07/2022	586,94	EGI6I74	J 43 166582	50020	02/08/2022	260,32
EGI9993	J 43 165459	50020	27/07/2022	260,32	EGI9993	J 43 165622	50020	27/07/2022	586,94
EGJ8C19	J 43 165321	50020	27/07/2022	586,94	EGJ8C19	J 43 165372	50020	27/07/2022	260,32
EGK7A76	J 43 165957	50020	27/07/2022	390,46	EGM3750	J 43 165913	50020	27/07/2022	260,32
EGS4121	J 43 165661	50020	27/07/2022	390,46	EGS5I32	J 43 165491	50020	27/07/2022	586,94
EGT5746	J 43 165716	50020	27/07/2022	260,32	EGU6233	J 43 165656	50020	27/07/2022	260,32
EGX4A42	J 43 166505	50020	02/08/2022	260,32	EGY1I46	J 43 165849	50020	27/07/2022	586,94
EHF5H51	J 43 165464	50020	27/07/2022	260,32	EHH3067	J 43 165368	50020	27/07/2022	586,94
EHH3067	J 43 165387	50020	27/07/2022	260,32	EHL8H36	J 43 164961	50020	27/07/2022	586,94
EHX6930	J 43 166371	50020	02/08/2022	260,32	EHX7178	J 43 166834	50020	02/08/2022	260,32
EHY6E25	J 43 165430	50020	27/07/2022	260,32	EIB0016	J 43 165919	50020	27/07/2022	586,94
EIB1B57	J 43 165185	50020	27/07/2022	586,94	EIB7361	J 43 165203	50020	27/07/2022	260,32
EIC8546	J 43 166495	50020	02/08/2022	586,94	EID4871	J 43 166432	50020	02/08/2022	260,32
EIF4004	J 43 165131	50020	27/07/2022	260,32	EIH7721	J 43 165648	50020	27/07/2022	260,32
EIL4649	J 43 166496	50020	02/08/2022	260,32	EIS6J98	J 43 165979	50020	27/07/2022	260,32
EIV1B38	J 43 165681	50020	27/07/2022	390,46	EIW9303	J 43 165837	50020	27/07/2022	260,32
EJB8857	J 43 165831	50020	27/07/2022	586,94	EJB8857	J 43 165528	50020	27/07/2022	260,32
EJE8D96	J 43 165288	50020	27/07/2022	586,94	EJH9730	J 43 165160	50020	27/07/2022	260,32
EJK0D36	J 43 165499	50020	27/07/2022	390,46	EJT7463	J 43 166806	50020	02/08/2022	260,32
EJT9486	J 43 166610	50020	02/08/2022	586,94	EJV9194	J 43 165735	50020	27/07/2022	260,32
EJW1B22	J 43 165832	50020	27/07/2022	260,32	EJW3569	J 43 165963	50020	27/07/2022	390,46
EJW6176	J 43 165492	50020	27/07/2022	260,32	EJW8981	J 43 166624

END7289	J 43 166542	50020	02/08/2022	260,32
ENG3A51	J 43 165007	50020	27/07/2022	260,32
ENI5810	J 43 166057	50020	27/07/2022	586,94
ENZ7D48	J 43 165103	50020	27/07/2022	260,32
EOE9136	J 43 166403	50020	02/08/2022	260,32
EPA8250	J 43 165145	50020	27/07/2022	260,32
EPG0729	J 43 166766	50020	02/08/2022	390,46
EPJ1H22	J 43 166484	50020	02/08/2022	260,32
EPQ3810	J 43 165403	50020	27/07/2022	260,32
EPX2E82	J 43 166060	50020	27/07/2022	586,94
EPZ3088	J 43 166607	50020	02/08/2022	260,32
EPZ7477	J 43 165427	50020	27/07/2022	260,32
EQE1833	J 43 164933	50020	27/07/2022	260,32
EQH7253	J 43 165796	50020	27/07/2022	586,94
EQJ6497	J 43 166242	50020	02/08/2022	390,46
EQS9I62	J 43 166757	50020	02/08/2022	586,94
EQW2318	J 43 165696	50020	27/07/2022	260,32
ERB3400	J 43 165947	50020	27/07/2022	260,32
ERI8078	J 43 166444	50020	02/08/2022	260,32
ESC0154	J 43 166748	50020	02/08/2022	260,32
ESS7D12	J 43 165572	50020	27/07/2022	586,94
ESU2E26	J 43 165374	50020	27/07/2022	260,32
ESX8778	J 43 166140	50020	27/07/2022	260,32
ETB5296	J 43 166539	50020	02/08/2022	390,46
ETH6788	J 43 165225	50020	27/07/2022	260,32
ETQ0071	J 43 165262	50020	27/07/2022	390,46
ETU3A17	J 43 165270	50020	27/07/2022	260,32
ETU3C69	J 43 166182	50020	28/07/2022	260,32
ETU3C69	J 43 166184	50020	28/07/2022	260,32
ETV2G84	J 43 165519	50020	27/07/2022	586,94
ETZ0508	J 43 165858	50020	27/07/2022	260,32
EUI5B52	J 43 165974	50020	27/07/2022	586,94
EUM3067	J 43 166314	50020	02/08/2022	260,32
EUN6381	J 43 165582	50020	27/07/2022	390,46
EUR6491	J 43 166141	50020	27/07/2022	260,32
EUU5E32	J 43 165020	50020	27/07/2022	586,94
EUW1B74	J 43 166061	50020	27/07/2022	260,32
EVF0011	J 43 164904	50020	27/07/2022	260,32
EVF3954	J 43 166125	50020	27/07/2022	260,32
EVG2536	J 43 165645	50020	27/07/2022	586,94
EVK2857	J 43 165012	50020	27/07/2022	260,32
EVN6561	J 43 166657	50020	02/08/2022	260,32
EVU1414	J 43 165220	50020	27/07/2022	260,32
EVY0058	J 43 165759	50020	27/07/2022	586,94
EVY2273	J 43 165489	50020	27/07/2022	260,32
EWJ8810	J 43 166339	50020	02/08/2022	390,46
EWP0A69	J 43 165581	50020	27/07/2022	586,94
EWT5A20	J 43 166858	50020	02/08/2022	260,32
EWU1228	J 43 165996	50020	27/07/2022	260,32
EWU2789	J 43 166836	50020	02/08/2022	260,32
EWY7363	J 43 165498	50020	27/07/2022	260,32
EXC1995	J 43 165719	50020	27/07/2022	260,32
EXD5610	J 43 165246	50020	27/07/2022	260,32
EXJ3955	J 43 164985	50020	27/07/2022	260,32
EXM0483	J 43 166659	50020	02/08/2022	586,94
EXO8131	J 43 166116	50020	27/07/2022	586,94
EYD8827	J 43 165577	50020	27/07/2022	586,94
EYI2352	J 43 165209	50020	27/07/2022	586,94
EYJ1460	J 43 166346	50020	02/08/2022	260,32
EYJ3347	J 43 166584	50020	02/08/2022	260,32
EYL1428	J 43 165357	50020	27/07/2022	260,32
EYV7559	J 43 165500	50020	27/07/2022	260,32
EYW2B99	J 43 164955	50020	27/07/2022	260,32
EZD5698	J 43 165308	50020	27/07/2022	260,32
EZI9J85	J 43 166040	50020	27/07/2022	586,94
EZJ2885	J 43 165756	50020	27/07/2022	586,94
EZK7G06	J 43 166473	50020	02/08/2022	260,32
EZQ9E47	J 43 166352	50020	02/08/2022	260,32
EZU4541	J 43 166115	50020	27/07/2022	586,94
EZU7A18	J 43 165377	50020	27/07/2022	586,94
EZX5224	J 43 165442	50020	27/07/2022	260,32
FAA1219	J 43 166493	50020	02/08/2022	586,94
FAD5309	J 43 166838	50020	02/08/2022	586,94
FAH3243	J 43 165486	50020	27/07/2022	260,32
FAI3C37	J 43 165969	50020	27/07/2022	586,94
FAK8953	J 43 165094	50020	27/07/2022	260,32
FAN7031	J 43 165139	50020	27/07/2022	260,32
FAP8554	J 43 166636	50020	02/08/2022	260,32
FAR3980	J 43 165596	50020	27/07/2022	586,94
FAS4379	J 43 166155	50020	27/07/2022	260,32
FAZ0854	J 43 166340	50020	02/08/2022	586,94
FBI1583	J 43 166603	50020	02/08/2022	260,32
FBI4113	J 43 166317	50020	02/08/2022	586,94
FBK9H44	J 43 166443	50020	02/08/2022	260,32
FBN2G96	J 43 166138	50020	27/07/2022	260,32
FBO2848	J 43 165840	50020	27/07/2022	390,46
FBP6593	J 43 165140	50020	27/07/2022	260,32
FBQ9553	J 43 166643	50020	02/08/2022	586,94
FCA9080	J 43 166854	50020	02/08/2022	390,46
FCB8I17	J 43 166856	50020	02/08/2022	260,32
FCD3775	J 43 166085	50020	27/07/2022	260,32
FCG4I94	J 43 165339	50020	27/07/2022	260,32
FCL6245	J 43 166775	50020	02/08/2022	260,32
FCP0797	J 43 165484	50020	27/07/2022	260,32
FCT6869	J 43 165923	50020	27/07/2022	390,46
FCW3C57	J 43 165330	50020	27/07/2022	260,32
FCY9046	J 43 166399	50020	02/08/2022	260,32
FDB1G58	J 43 165600	50020	27/07/2022	586,94
FDG6H51	J 43 165830	50020	27/07/2022	260,32
FDT6C81	J 43 166776	50020	02/08/2022	1.760,82
FDV6698	J 43 166323	50020	02/08/2022	390,46
FDZ0I46	J 43 164991	50020	27/07/2022	260,32
FDZ7A84	J 43 165966	50020	27/07/2022	586,94
FEG7495	J 43 165110	50020	27/07/2022	390,46
FEK6F21	J 43 166354	50020	02/08/2022	260,32
FES0H56	J 43 165460	50020	27/07/2022	390,46
FET2642	J 43 166532	50020	02/08/2022	390,46
FEZ5A94	J 43 166071	50020	27/07/2022	1.760,82
FFE8546	J 43 165822	50020	27/07/2022	260,32
FFI7829	J 43 165452	50020	27/07/2022	586,94
FFK4H31	J 43 165398	50020	27/07/2022	260,32
FFN9562	J 43 164912	50020	27/07/2022	260,32
FFP1130	J 43 166426	50020	02/08/2022	260,32
FFP2074	J 43 165668	50020	27/07/2022	390,46
FFR8C95	J 43 166364	50020	02/08/2022	390,46
FFV6A84	J 43 166867	50020	02/08/2022	260,32
FFX7051	J 43 165895	50020	27/07/2022	586,94
FFZ0270	J 43 166673	50020	02/08/2022	260,32
FGE6263	J 43 164888	50020	26/07/2022	260,32
FGE8D93	J 43 165667	50020	27/07/2022	586,94
FGL0988	J 43 165259	50020	27/07/2022	260,32
FGR6800	J 43 165748	50020	27/07/2022	390,46

ENE4084	J 43 166619	50020	02/08/2022	586,94
ENH5A35	J 43 166149	50020	27/07/2022	260,32
ENU5B09	J 43 166596	50020	02/08/2022	260,32
EOC1288	J 43 166534	50020	02/08/2022	390,46
EPA2H62	J 43 166144	50020	27/07/2022	260,32
EPD0E97	J 43 166786	50020	02/08/2022	260,32
EPI2066	J 43 166038	50020	27/07/2022	260,32
EPP1499	J 43 165742	50020	27/07/2022	586,94
EPT5E46	J 43 166621	50020	02/08/2022	260,32
EPZ0040	J 43 166535	50020	02/08/2022	390,46
EPZ3830	J 43 165639	50020	27/07/2022	586,94
EPZ8001	J 43 166833	50020	02/08/2022	586,94
EQG8420	J 43 165091	50020	27/07/2022	260,32
EQH9446	J 43 166120	50020	27/07/2022	586,94
EQK7221	J 43 166695	50020	02/08/2022	260,32
EQT1E58	J 43 166090	50020	27/07/2022	1.760,82
ERA9B84	J 43 165120	50020	27/07/2022	586,94
ERI8078	J 43 166230	50020	02/08/2022	260,32
ERP6149	J 43 166406	50020	02/08/2022	390,46
ESS7D12	J 43 166002	50020	27/07/2022	260,32
EST0D78	J 43 165086	50020	27/07/2022	260,32
ESX8778	J 43 165629	50020	27/07/2022	260,32
ETA3492	J 43 166792	50020	02/08/2022	260,32
ETE3986	J 43 165773	50020	27/07/2022	586,94
ETL0979	J 43 165376	50020	27/07/2022	586,94
ETS6188	J 43 166861	50020	02/08/2022	586,94
ETU3C69	J 43 166006	50020	27/07/2022	260,32
ETU3C69	J 43 166183	50020	28/07/2022	260,32
ETU3C69	J 43 166185	50020	28/07/2022	260,32
ETY5484	J 43 165875	50020	27/07/2022	260,32
EUI5630	J 43 166150	50020	27/07/2022	390,46
EUI6441	J 43 165653	50020	27/07/2022	390,46
EUN5103	J 43 166718	50020	02/08/2022	586,94
EUO5379	J 43 164959	50020	27/07/2022	260,32
EUT6920	J 43 166128	50020	27/07/2022	260,32
EUU5E32	J 43 164921	50020	27/07/2022	586,94
EVB6529	J 43 166638	50020	02/08/2022	390,46
EVF0011	J 43 164890	50020	27/07/2022	260,32
EVG2536	J 43 165659	50020	27/07/2022	586,94
EVJ8234	J 43 165417	50020	27/07/2022	260,32
EVL6851	J 43 166821	50020	02/08/2022	586,94
EVP7158	J 43 165991	50020	27/07/2022	260,32
EVU9551	J 43 165753	50020	27/07/2022	260,32
EVY1996	J 43 164970	50020	27/07/2022	260,32
EVY2546	J 43 166796	50020	02/08/2022	586,94
EWK6883	J 43 165977	50020	27/07/2022	260,32
EWT5A20	J 43 166824	50020	02/08/2022	390,46
EWU1045	J 43 165338	50020	27/07/2022	586,94
EWU2390	J 43 166094	50020	27/07/2022	260,32
EWX3420	J 43 165493	50020	27/07/2022	586,94
EWZ4F04	J 43 165404	50020	27/07/2022	260,32
EXC1995	J 43 165658	50020	27/07/2022	390,46
EXG9C08	J 43 166599	50020	02/08/2022	260,32
EXJ3E09	J 43 166055	50020	27/07/2022	260,32
EXM3B01	J 43 166822	50020	02/08/2022	586,94
EXZ3F50	J 43 166305	50020	02/08/2022	390,46
EYI1764	J 43 166483	50020	02/08/2022	260,32
EYI4261	J 43 166626	50020	02/08/2022	586,94
EYJ3257	J 43 165970	50020	27/07/2022	260,32
EYJ4768	J 43 166529	50020	02/08/2022	390,46
EYU8623	J 43 166605	50020	02/08/2022	390,46
EYV7629	J 43 165047	50020	27/07/2022	390,46
EZB8G00	J 43 165014	50020	27/07/2022	390,46
EZF5I67	J 43 166147	50020	27/07/2022	390,46
EZJ2885	J 43 166036	50020	27/07/2022	586,94
EZJ3940	J 43 165062	50020	27/07/2022	586,94
EZN4845	J 43 166774	50020	02/08/2022	586,94
EZS3422	J 43 165065	50020	27/07/2022	260,32
EZU5196	J 43 165426	50020	27/07/2022	586,94
EZW2506	J 43 166296	50020	02/08/2022	586,94
EZZ2A91	J 43 166391	50020	02/08/2022	586,94
FAC9400	J 43 165294	50020	27/07/2022	390,46
FAG7167	J 43 165024	50020	27/07/2022	586,94
FAH5967	J 43 165797	50020	27/07/2022	586,94
FAJ0614	J 43 165646	50020	27/07/2022	260,32
FAL5875	J 43 165722	50020	27/07/2022	390,46
FAO4576	J 43 164951	50020	27/07/2022	260,32
FAQ8099	J 43 166780	50020	02/08/2022	586,94
FAS0I55	J 43 165001	50020	27/07/2022	260,32
FAV3G68	J 43 165587	50020	27/07/2022	260,32
FBA1295	J 43 165090	50020	27/07/2022	260,32
FBI2F14	J 43 165802	50020	27/07/2022	260,32
FBI9627	J 43 166024	50020	27/07/2022	260,32
FBK9H44	J 43 166577	50020	02/08/2022	260,32
FBO1140	J 43 165360	50020	27/07/2022	586,94
FBO5C21	J 43 165102	50020	27/07/2022	260,32
FBQ5454	J 43 165543	50020	27/07/2022	260,32
FBV4I06	J 43 166779	50020	02/08/2022	260,32
FCB5414	J 43 166347	50020	02/08/2022	390,46
FCD3775	J 43 166489	50020	02/08/2022	260,32
FCE5I92	J 43 166222	50020	02/08/2022	260,32
FCH2677	J 43 166463	50020	02/08/2022	390,46
FCN1867	J 43 165196	50020	27/07/2022	586,94
FCP6G87	J 43 166411	50020	02/08/2022	260,32
FCV1E20	J 43 165697	50020	27/07/2022	586,94
FCY4071	J 43 166301	50020	02/08/2022	260,32
FCY9046	J 43 164907	50020	27/07/2022	390,46
FDC5621	J 43 166751	50020	02/08/2022	390,46
FDS0D47	J 43 165605	50020	27/07/2022	260,32
FDT6C81	J 43 166724	50020	02/08/2022	390,46
FDV9973	J 43 165613	50020	27/07/2022	260,32
FDZ1398	J 43 166386	50020	02/08/2022	260,32
FEA3551	J 43 166165	50020	27/07/2022	260,32
FEG9932	J 43 166477	50020	02/08/2022	390,46
FEQ6167	J 43 165336	50020	27/07/2022	260,32
FES5655	J 43 165264	50020	27/07/2022	260,32
FEW7E86	J 43 165583	50020	27/07/2022	390,46
FFE7674	J 43 164977	50020	27/07/2022	260,32
FFH0994	J 43 166277	50020	02/08/2022	586,94
FFJ8818	J 43 166541	50020	02/08/2022	260,32
FFN6C93	J 43 166246	50020	02/08/2022	260,32
FFP1130	J 43 166099	50020	27/07/2022	586,94
FFP2074	J 43 166501	50020	02/08/2022	586,94
FFQ9161	J 43 165008	50020	27/07/2022	586,94
FFT0005	J 43 164901	50020	27/07/2022	260,32
FFW8F35	J 43 165623	50020	27/07/2022	260,32
FFZ0270	J 43 164971	50020	27/07/2022	260,32
FGA4585	J 43 165337	50020	27/07/2022	260,32
FGE8C62	J 43 165677	50020	27/07/2022	586,94
FGL0384	J 43 165921	50020	27/07/2022	586,94
FGR5229	J 43 166327	50020	02/08/2022	586,94
FGT3849	J 43 164995	50020	27/07/2022	390,46

FHA3662	J 43 165405	50020	27/07/2022	586,94
FHB7J82	J 43 166244	50020	02/08/2022	390,46
FHE6A13	J 43 166850	50020	02/08/2022	260,32
FHI9F05	J 43 165942	50020	27/07/2022	586,94
FHN4990	J 43 165292	50020	27/07/2022	260,32
FHQ2262	J 43 165980	50020	27/07/2022	586,94
FHX7951	J 43 166209	50020	02/08/2022	260,32
FHZ3E72	J 43 166191	50020	02/08/2022	586,94
FIB2951	J 43 165276	50020	27/07/2022	586,94
FIG3371	J 43 166133	50020	27/07/2022	586,94
FIN5J53	J 43 166400	50020	02/08/2022	260,32
FIP7128	J 43 165630	50020	27/07/2022	260,32
FIW3129	J 43 165354	50020	27/07/2022	586,94
FIX6D23	J 43 166602	50020	02/08/2022	586,94
FJC1D97	J 43 166280	50020	02/08/2022	260,32
FJD9744	J 43 164976	50020	27/07/2022	260,32
FJG5922	J 43 165161	50020	27/07/2022	260,32
FJI8778	J 43 166378	50020	02/08/2022	260,32
FJK2195	J 43 166226	50020	02/08/2022	260,32
FJP0H22	J 43 166065	50020	27/07/2022	260,32
FJW3230	J 43 166181	50020	27/07/2022	260,32
FJX8349	J 43 165059	50020	27/07/2022	586,94
FJY2J62	J 43 166847	50020	02/08/2022	390,46
FKN4314	J 43 165982	50020	27/07/2022	390,46
FKU4E99	J 43 166259	50020	02/08/2022	260,32
FKU5038	J 43 166013	50020	27/07/2022	586,94
FKZ2365	J 43 165799	50020	27/07/2022	260,32
FKZ7D57	J 43 165034	50020	27/07/2022	586,94
FLB5035	J 43 166587	50020	02/08/2022	260,32
FLG8E79	J 43 165029	50020	27/07/2022	390,46
FLI1H29	J 43 165380	50020	27/07/2022	260,32
FLM0134	J 43 166407	50020	02/08/2022	260,32
FLM0690	J 43 164910	50020	27/07/2022	260,32
FLO2D03	J 43 165040	50020	27/07/2022	586,94
FLO9162	J 43 166104	50020	27/07/2022	260,32
FLS4817	J 43 166048	50020	27/07/2022	1.760,82
FLY1373	J 43 164999	50020	27/07/2022	586,94
FLZ6F03	J 43 165476	50020	27/07/2022	260,32
FMB6C31	J 43 165032	50020	27/07/2022	586,94
FMD9E19	J 43 166220	50020	02/08/2022	586,94
FMF4521	J 43 166557	50020	02/08/2022	586,94
FMF6198	J 43 166420	50020	02/08/2022	260,32
FMI0G79	J 43 166506	50020	02/08/2022	586,94
FMI0G79	J 43 165509	50020	27/07/2022	586,94
FML1G76	J 43 165156	50020	27/07/2022	260,32
FMO7B77	J 43 166058	50020	27/07/2022	1.760,82
FMT0D91	J 43 166807	50020	02/08/2022	260,32
FMX2472	J 43 165911	50020	27/07/2022	586,94
FNB4J79	J 43 165370	50020	27/07/2022	260,32
FND3330	J 43 164953	50020	27/07/2022	260,32
FND8684	J 43 166530	50020	02/08/2022	586,94
FND8805	J 43 166033	50020	27/07/2022	586,94
FNF9645	J 43 165925	50020	27/07/2022	586,94
FNH9219	J 43 166224	50020	02/08/2022	260,32
FNJ7H26	J 43 166575	50020	02/08/2022	586,94
FNU5832	J 43 165702	50020	27/07/2022	260,32
FNV2278	J 43 166001	50020	27/07/2022	586,94
FNW0094	J 43 165965	50020	27/07/2022	260,32
FNY6I83	J 43 165507	50020	27/07/2022	260,32
FOC1H28	J 43 166507	50020	02/08/2022	586,94
FOF2461	J 43 166173	50020	27/07/2022	260,32
FOP3A04	J 43 166740	50020	02/08/2022	586,94
FOQ3H19	J 43 165326	50020	27/07/2022	586,94
FOQ3H19	J 43 166616	50020	02/08/2022	586,94
FOT3C10	J 43 165170	50020	27/07/2022	390,46
FOW3361	J 43 166735	50020	02/08/2022	586,94
FOZ4745	J 43 165030	50020	27/07/2022	260,32
FPA4B84	J 43 166457	50020	02/08/2022	260,32
FPF2I61	J 43 166809	50020	02/08/2022	260,32
FPL5C51	J 43 165706	50020	27/07/2022	260,32
FPN7003	J 43 166580	50020	02/08/2022	260,32
FPO5159	J 43 164906	50020	27/07/2022	586,94
FPP2502	J 43 165467	50020	27/07/2022	260,32
FPR8241	J 43 166837	50020	02/08/2022	260,32
FQA4A14	J 43 166322	50020	02/08/2022	586,94
FQF4543	J 43 165851	50020	27/07/2022	260,32
FQI0J68	J 43 166488	50020	02/08/2022	586,94
FQR0482	J 43 165273	50020	27/07/2022	586,94
FQU9602	J 43 166451	50020	02/08/2022	586,94
FQV0864	J 43 166647	50020	02/08/2022	260,32
FQX3534	J 43 166752	50020	02/08/2022	586,94
FQX8328	J 43 165903	50020	27/07/2022	586,94
FRB1E18	J 43 166512	50020	02/08/2022	260,32
FRB3C12	J 43 166131	50020	27/07/2022	586,94
FRB3C12	J 43 165793	50020	27/07/2022	586,94
FRE4999	J 43 166050	50020	27/07/2022	260,32
FRJ1C98	J 43 164960	50020	27/07/2022	260,32
FRM3016	J 43 166696	50020	02/08/2022	260,32
FRN3418	J 43 165392	50020	27/07/2022	260,32
FRO8899	J 43 165487	50020	27/07/2022	586,94
FRR5796	J 43 165027	50020	27/07/2022	586,94
FSA9B22	J 43 165279	50020	27/07/2022	586,94
FSE3B30	J 43 165000	50020	27/07/2022	390,46
FSL8503	J 43 166114	50020	27/07/2022	390,46
FSP3720	J 43 165688	50020	27/07/2022	260,32
FSQ6E51	J 43 165902	50020	27/07/2022	390,46
FSS0633	J 43 165890	50020	27/07/2022	586,94
FSV7I83	J 43 165347	50020	27/07/2022	586,94
FSW8627	J 43 165728	50020	27/07/2022	260,32
FSX4C33	J 43 165734	50020	27/07/2022	260,32
FSY2686	J 43 165899	50020	27/07/2022	586,94
FTA2G15	J 43 165466	50020	27/07/2022	260,32
FTC8112	J 43 165789	50020	27/07/2022	390,46
FTG5F75	J 43 165712	50020	27/07/2022	390,46
FTJ2J52	J 43 165699	50020	27/07/2022	260,32
FTM9091	J 43 165441	50020	27/07/2022	260,32
FTS3E57	J 43 166674	50020	02/08/2022	260,32
FTV3197	J 43 165593	50020	27/07/2022	586,94
FTY8233	J 43 166670	50020	02/08/2022	586,94
FUE0276	J 43 165915	50020	27/07/2022	586,94
FUQ6333	J 43 165039	50020	27/07/2022	390,46
FUU2C65	J 43 165280	50020	27/07/2022	586,94
FUV4C79	J 43 166749	50020	02/08/2022	260,32
FUX9A54	J 43 166789	50020	02/08/2022	260,32
FVG2F37	J 43 165700	50020	27/07/2022	390,46
FVH8653	J 43 165774	50020	27/07/2022	260,32
FVI9A04	J 43 166362	50020	02/08/2022	390,46
FVK5H87	J 43 166884	50020	02/08/2022	260,32
FVP7E13	J 43 165750	50020	27/07/2022	260,32
FVS6296	J 43 165132	50020	27/07/2022	586,94
FVS6A35	J 43 165731	50020	27/07/2022	586,94
FVT7552	J 43 166254	50020	02/08/2022	260,32

FHB2992	J 43 165598	50020	27/07/2022	260,32
FHE0705	J 43 165514	50020	27/07/2022	586,94
FHG2599	J 43 166658	50020	02/08/2022	260,32
FHN0687	J 43 165479	50020	27/07/2022	586,94
FHP4808	J 43 165717	50020	27/07/2022	586,94
FHQ2C10	J 43 165136	50020	27/07/2022	260,32
FHZ0218	J 43 164949	50020	27/07/2022	390,46
FIA5885	J 43 166010	50020	27/07/2022	260,32
FIB2951	J 43 165284	50020	27/07/2022	260,32
FIJ1711	J 43 166458	50020	02/08/2022	260,32
FIO6D84	J 43 166855	50020	02/08/2022	260,32
FIP9462	J 43 166279	50020	02/08/2022	260,32
FIX1995	J 43 165130	50020	27/07/2022	390,46
FJA7703	J 43 166813	50020	02/08/2022	260,32
FJD1B15	J 43 166614	50020	02/08/2022	260,32
FJG3376	J 43 164958	50020	27/07/2022	260,32
FJI5087	J 43 166446	50020	02/08/2022	586,94
FJJ7576	J 43 166680	50020	02/08/2022	586,94
FJM3E70	J 43 164932	50020	27/07/2022	260,32
FJV6644	J 43 166015	50020	27/07/2022	586,94
FJX7637	J 43 166288	50020	02/08/2022	586,94
FJY2J62	J 43 166188	50020	02/08/2022	260,32
FKE7G19	J 43 164911	50020	27/07/2022	586,94
FKT4D71	J 43 165588	50020	27/07/2022	260,32
FKU5038	J 43 166300	50020	02/08/2022	586,94
FKV8630	J 43 165083	50020	27/07/2022	260,32
FKZ2365	J 43 165779	50020	27/07/2022	260,32
FLB1A73	J 43 166733	50020	02/08/2022	260,32
FLG5H35	J 43 165244	50020	27/07/2022	260,32
FLH7200	J 43 165825	50020	27/07/2022	260,32
FLI8F62	J 43 166046	50020	27/07/2022	260,32
FLM0690	J 43 166559	50020	02/08/2022	586,94
FLN7H72	J 43 166307	50020	02/08/2022	260,32
FLO2G66	J 43 164897	50020	27/07/2022	260,32
FLP5G53	J 43 165299	50020	27/07/2022	586,94
FLS7H61	J 43 165412	50020	27/07/2022	260,32
FLY6163	J 43 165258	50020	27/07/2022	260,32
FMA6948	J 43 165962	50020	27/07/2022	390,46
FMC5526	J 43 165601	50020	27/07/2022	260,32
FMF0483	J 43 165219	50020	27/07/2022	586,94
FMF4888	J 43 166303	50020	02/08/2022	260,32
FMI0G79	J 43 166499	50020	02/08/2022	586,94
FMI0G79	J 43 166485	50020	02/08/2022	260,32
FMI0G79	J 43 165800	50020	27/07/2022	260,32
FMM1305	J 43 166283	50020	02/08/2022	586,94
FMS5329	J 43 165305	50020	27/07/2022	260,32
FMU2410	J 43 166410	50020	02/08/2022	390,46
FMX5J87	J 43 165331	50020	27/07/2022	260,32
FNC2898	J 43 165325	50020	27/07/2022	260,32
FND7855	J 43 165071	50020	27/07/2022	586,94
FND8758	J 43 166553	50020	02/08/2022	586,94
FNF9007	J 43 166745	50020	02/08/2022	260,32
FNG9I05	J 43 166783	50020	02/08/2022	586,94
FNI1F25	J 43 165166	50020	27/07/2022	586,94
FNN7D16	J 43 166471	50020	02/08/2022	260,32
FNU5J93	J 43 166164	50020	27/07/2022	586,94
FNV2278	J 43 165891	50020	27/07/2022	260,32
FNX5

FVV5J21	J 43 165418	50020	27/07/2022	260,32
FVX1E22	J 43 165625	50020	27/07/2022	260,32
FWB5G27	J 43 165363	50020	27/07/2022	390,46
FWD0F65	J 43 166675	50020	02/08/2022	260,32
FWH8289	J 43 166365	50020	02/08/2022	260,32
FWJ4B08	J 43 166409	50020	02/08/2022	586,94
FWN3563	J 43 165939	50020	27/07/2022	260,32
FWQ0D41	J 43 165772	50020	27/07/2022	260,32
FWR5A37	J 43 166869	50020	02/08/2022	260,32
FWT5454	J 43 165885	50020	27/07/2022	260,32
FWT5454	J 43 165506	50020	27/07/2022	586,94
FWV0F57	J 43 165407	50020	27/07/2022	586,94
FWW2F56	J 43 165162	50020	27/07/2022	586,94
FXC2J36	J 43 165114	50020	27/07/2022	260,32
FXD5G41	J 43 165205	50020	27/07/2022	586,94
FXG4D52	J 43 166646	50020	02/08/2022	260,32
FXI0A14	J 43 166117	50020	27/07/2022	390,46
FXJ6173	J 43 165994	50020	27/07/2022	586,94
FXL1H88	J 43 166720	50020	02/08/2022	586,94
FXL5H24	J 43 165023	50020	27/07/2022	390,46
FXO4J77	J 43 165197	50020	27/07/2022	390,46
FXR4756	J 43 166585	50020	02/08/2022	260,32
FXU6961	J 43 165142	50020	27/07/2022	586,94
FXY9A40	J 43 165215	50020	27/07/2022	390,46
FYA6D19	J 43 166206	50020	02/08/2022	260,32
FYD6318	J 43 165557	50020	27/07/2022	260,32
FYE7G21	J 43 165497	50020	27/07/2022	260,32
FYK0451	J 43 165256	50020	27/07/2022	260,32
FYT0311	J 43 165945	50020	27/07/2022	586,94
FYU5G78	J 43 165978	50020	27/07/2022	586,94
FZA9E47	J 43 165785	50020	27/07/2022	260,32
FZB7044	J 43 165565	50020	27/07/2022	176,76
FZD8583	J 43 165733	50020	27/07/2022	260,32
FZL3E97	J 43 165880	50020	27/07/2022	260,32
FZN7560	J 43 166397	50020	02/08/2022	586,94
FZR4B69	J 43 165117	50020	27/07/2022	260,32
FZV8582	J 43 165542	50020	27/07/2022	260,32
FZW2598	J 43 166883	50020	02/08/2022	586,94
GAA5287	J 43 165698	50020	27/07/2022	260,32
GAB8982	J 43 165298	50020	27/07/2022	260,32
GAC4036	J 43 165504	50020	27/07/2022	586,94
GAE1169	J 43 166604	50020	02/08/2022	260,32
GAG4084	J 43 165454	50020	27/07/2022	390,46
GAL3223	J 43 166404	50020	02/08/2022	260,32
GAP1J13	J 43 165738	50020	27/07/2022	260,32
GAQ7A93	J 43 165241	50020	27/07/2022	586,94
GAS4H72	J 43 165267	50020	27/07/2022	260,32
GAT7D76	J 43 166256	50020	02/08/2022	260,32
GAT9B39	J 43 165860	50020	27/07/2022	586,94
GAU8G65	J 43 165551	50020	27/07/2022	260,32
GBC2414	J 43 165003	50020	27/07/2022	260,32
GBD6D52	J 43 165529	50020	27/07/2022	260,32
GBF1487	J 43 166608	50020	02/08/2022	260,32
GBL2557	J 43 166026	50020	27/07/2022	586,94
GBN7469	J 43 166723	50020	02/08/2022	260,32
GBQ1A65	J 43 165250	50020	27/07/2022	260,32
GBS9150	J 43 165069	50020	27/07/2022	586,94
GBW7476	J 43 166393	50020	02/08/2022	586,94
GBX0C34	J 43 166759	50020	02/08/2022	586,94
GBX9I56	J 43 165782	50020	27/07/2022	260,32
GBZ3776	J 43 165223	50020	27/07/2022	260,32
GCA9122	J 43 166491	50020	02/08/2022	390,46
GCF1021	J 43 165048	50020	27/07/2022	390,46
GCI0946	J 43 166052	50020	27/07/2022	176,76
GCJ8009	J 43 166567	50020	02/08/2022	260,32
GCQ2B03	J 43 165414	50020	27/07/2022	390,46
GCR5265	J 43 165471	50020	27/07/2022	260,32
GCS9870	J 43 166231	50020	02/08/2022	260,32
GCV2655	J 43 164946	50020	27/07/2022	586,94
GDD3678	J 43 165676	50020	27/07/2022	260,32
GDE7C63	J 43 166014	50020	27/07/2022	586,94
GDJ3G11	J 43 165764	50020	27/07/2022	260,32
GDK9B31	J 43 166852	50020	02/08/2022	586,94
GDO0B74	J 43 166460	50020	02/08/2022	390,46
GDO5E98	J 43 165240	50020	27/07/2022	260,32
GDQ5B54	J 43 166873	50020	02/08/2022	260,32
GDV2400	J 43 165457	50020	27/07/2022	390,46
GDW8995	J 43 166817	50020	02/08/2022	586,94
GDX1417	J 43 165433	50020	27/07/2022	260,32
GDX5664	J 43 166763	50020	02/08/2022	390,46
GEB8827	J 43 166804	50020	02/08/2022	586,94
GED6J91	J 43 165097	50020	27/07/2022	260,32
GEF1A47	J 43 165791	50020	27/07/2022	260,32
GEJ6432	J 43 165932	50020	27/07/2022	260,32
GEM3J32	J 43 165642	50020	27/07/2022	260,32
GEQ4515	J 43 166080	50020	27/07/2022	586,94
GES0E35	J 43 166108	50020	27/07/2022	586,94
GFA6J92	J 43 164975	50020	27/07/2022	586,94
GFC3394	J 43 165378	50020	27/07/2022	260,32
GFJ5794	J 43 165217	50020	27/07/2022	586,94
GFO8309	J 43 165138	50020	27/07/2022	260,32
GFP2726	J 43 165352	50020	27/07/2022	390,46
GGA4E24	J 43 166044	50020	27/07/2022	586,94
GGF4J24	J 43 166709	50020	02/08/2022	260,32
GGG2859	J 43 166359	50020	02/08/2022	390,46
GGH8D62	J 43 165815	50020	27/07/2022	260,32
GGJ9C27	J 43 166719	50020	02/08/2022	586,94
GGO8C93	J 43 166653	50020	02/08/2022	260,32
GGQ5030	J 43 165208	50020	27/07/2022	586,94
GGT2333	J 43 164997	50020	27/07/2022	586,94
GGW0039	J 43 166233	50020	02/08/2022	260,32
GGY8E28	J 43 166360	50020	02/08/2022	586,94
GHC1D16	J 43 165176	50020	27/07/2022	260,32
GHE1065	J 43 165174	50020	27/07/2022	390,46
GHJ0872	J 43 166571	50020	02/08/2022	260,32
GHK5G13	J 43 166269	50020	02/08/2022	390,46
GHM5A34	J 43 165385	50020	27/07/2022	260,32
GHN5A36	J 43 165732	50020	27/07/2022	390,46
GHP0424	J 43 165115	50020	27/07/2022	390,46
GHQ9A35	J 43 166433	50020	02/08/2022	586,94
GHR7576	J 43 165085	50020	27/07/2022	390,46
GHU7H58	J 43 166295	50020	02/08/2022	260,32
GHX5586	J 43 166462	50020	02/08/2022	260,32
GIB8E04	J 43 166738	50020	02/08/2022	586,94
GIC1957	J 43 165245	50020	27/07/2022	260,32
GIE0212	J 43 166702	50020	02/08/2022	586,94
GIG1C87	J 43 166840	50020	02/08/2022	260,32
GIH5G43	J 43 166707	50020	02/08/2022	260,32
GIJ0680	J 43 165045	50020	27/07/2022	390,46
GIK4343	J 43 164972	50020	27/07/2022	260,32
GIL9301	J 43 166502	50020	02/08/2022	260,32
GIM9443	J 43 166440	50020	02/08/2022	260,32

FVV9G36	J 43 165781	50020	27/07/2022	390,46
FWB5G27	J 43 165647	50020	27/07/2022	260,32
FWC5712	J 43 166728	50020	02/08/2022	260,32
FWE2890	J 43 166221	50020	02/08/2022	260,32
FWH8289	J 43 166394	50020	02/08/2022	586,94
FWL4A37	J 43 165310	50020	27/07/2022	586,94
FWN9277	J 43 166263	50020	02/08/2022	586,94
FWR1409	J 43 166003	50020	27/07/2022	586,94
FWT5454	J 43 166811	50020	02/08/2022	586,94
FWT5454	J 43 165862	50020	27/07/2022	260,32
FWT5454	J 43 165303	50020	27/07/2022	260,32
FWV5800	J 43 166262	50020	02/08/2022	260,32
FWX2780	J 43 166423	50020	02/08/2022	260,32
FXC3302	J 43 166291	50020	02/08/2022	260,32
FXE8F23	J 43 166053	50020	27/07/2022	390,46
FXI0A14	J 43 166056	50020	27/07/2022	260,32
FXI0A14	J 43 166039	50020	27/07/2022	390,46
FXJ6173	J 43 165242	50020	27/07/2022	586,94
FXL5F65	J 43 165226	50020	27/07/2022	260,32
FXN7C57	J 43 166416	50020	02/08/2022	260,32
FXP4I74	J 43 165854	50020	27/07/2022	586,94
FXR6467	J 43 166273	50020	02/08/2022	390,46
FXX1568	J 43 165355	50020	27/07/2022	586,94
FXZ1B07	J 43 166518	50020	02/08/2022	586,94
FYD2076	J 43 166600	50020	02/08/2022	260,32
FYD9214	J 43 166318	50020	02/08/2022	586,94
FYH5733	J 43 164945	50020	27/07/2022	260,32
FYK4143	J 43 166812	50020	02/08/2022	586,94
FYT5538	J 43 165929	50020	27/07/2022	390,46
FYX6758	J 43 165269	50020	27/07/2022	260,32
FZB3A38	J 43 166801	50020	02/08/2022	586,94
FZD2235	J 43 165268	50020	27/07/2022	260,32
FZL0413	J 43 166746	50020	02/08/2022	586,94
FZN7560	J 43 166820	50020	02/08/2022	260,32
FZN9127	J 43 166321	50020	02/08/2022	586,94
FZT1985	J 43 165545	50020	27/07/2022	260,32
FZW2598	J 43 166537	50020	02/08/2022	586,94
FZX4B61	J 43 165121	50020	27/07/2022	176,76
GAB1670	J 43 165143	50020	27/07/2022	260,32
GAB8J82	J 43 165350	50020	27/07/2022	260,32
GAC4036	J 43 165530	50020	27/07/2022	586,94
GAF7313	J 43 165951	50020	27/07/2022	586,94
GAJ8517	J 43 165107	50020	27/07/2022	586,94
GAM6206	J 43 166490	50020	02/08/2022	260,32
GAP1J13	J 43 165679	50020	27/07/2022	390,46
GAS3E00	J 43 165683	50020	27/07/2022	260,32
GAT7D76	J 43 166320	50020	02/08/2022	260,32
GAT7D76	J 43 166308	50020	02/08/2022	586,94
GAT9I60	J 43 164941	50020	27/07/2022	260,32
GAV3248	J 43 165016	50020	27/07/2022	260,32
GBD0C87	J 43 166613	50020	02/08/2022	260,32
GBF1487	J 43 165224	50020	27/07/2022	260,32
GBJ3989	J 43 165179	50020	27/07/2022	390,46
GBN3398	J 43 166747	50020	02/08/2022	260,32
GBQ0F57	J 43 166474	50020	02/08/2022	260,32
GBQ5004	J 43 165555	50020	27/07/2022	260,32
GBW4E14	J 43 166376	50020	02/08/2022	586,94
GBW9544	J 43 166266	50020	02/08/2022	586,94
GBX9846	J 43 166651	50020	02/08/2022	260,32
GBY8I02	J 43 165297	50020	27/07/2022	260,32
GCA8F36	J 43 166047	50020	27/07/2022	586,94
GCB7J13	J 43 166331	50020	02/08/2022	260,32
GCH6J32	J 43 166810	50020	02/08/2022	390,46
GCJ5E35	J 43 164924	50020	27/07/2022	260,32
GCP2261	J 43 166174	50020	27/07/2022	260,32
GCQ2B03	J 43 165531	50020	27/07/2022	260,32
GCS4I83	J 43 165906	50020	27/07/2022	586,94
GCU4675	J 43 165714	50020	27/07/2022	260,32
GCY1B51	J 43 166469	50020	02/08/2022	260,32
GDE0G97	J 43 165177	50020	27/07/2022	260,32
GDH2I89	J 43 165835	50020	27/07/2022	260,32
GDJ8903	J 43 165056	50020	27/07/2022	260,32
GDN1312	J 43 165879	50020	27/07/2022	260,32
GDO4262	J 43 166686	50020	02/08/2022	260,32
GDO8985	J 43 165916	50020	27/07/2022	260,32
GDT7679	J 43 165481	50020	27/07/2022	260,32
GDV3288	J 43 165019	50020	27/07/2022	260,32
GDW8995	J 43 166377	50020	02/08/2022	586,94
GDX5664	J 43 164937	50020	27/07/2022	260,32
GDX5664	J 43 166700	50020	02/08/2022	586,94
GEC5G23	J 43 166878	50020	02/08/2022	260,32
GED9E26	J 43 165567	50020	27/07/2022	390,46
GEJ4B56	J 43 166243	50020	02/08/2022	260,32
GEK9F57	J 43 165248	50020	27/07/2022	260,32
GEN0C41	J 43 166235	50020	02/08/2022	586,94
GEQ9F95	J 43 165834	50020	27/07/2022	586,94
GEV0708	J 43 165614	50020	27/07/2022	260,32
GFC1E27	J 43 166652	50020	02/08/2022	586,94
GFC7600	J 43 166690	50020	02/08/2022	260,32
GFL3F17	J 43 166091	50020	27/07/2022	586,94
GFP1210	J 43 166481	50020	02/08/2022	260,32
GFQ5F72	J 43 166042	50020	27/07/2022	586,94
GGA5642	J 43 165089	50020	27/07/2022	390,46
GGF5C97	J 43 165927	50020	27/07/2022	260,32
GGG5E79	J 43 165290	50020	27/07/2022	260,32
GGJ9073	J 43 165317	50020	27/07/2022	586,94
GGN4A98	J 43 165761	50020	27/07/2022	586,94
GGP1873	J 43 166059	50020	27/07/2022	260,32
GGQ5F17	J 43 165266	50020	27/07/2022	586,94
GGV8F93	J 43 165616	50020	27/07/2022	260,32
GGY2770	J 43 166166	50020	27/07/2022	260,32
GHA6C87	J 43 166713	50020	02/08/2022	390,46
GHC5G57	J 43 165626	50020	27/07/2022	586,94
GHG2A62	J 43 166200	50020	02/08/2022	390,46
GHK4A17	J 43 166368	50020	02/08/2022	390,46
GHM5676	J 43 166694	50020	02/08/2022	586,94
GHN5333	J 43 166162	50020	27/07/2022	390,46
GHO0150	J 43 165423	50020	27/07/2022	260,32
GHQ5B45	J 43 165146	50020	27/07/2022	260,32
GHR0717	J 43 165424	50020	27/07/2022	390,46
GHU0B66	J 43 165351	50020	27/07/2022	586,94
GHU8F86	J 43 166264	50020	02/08/2022	390,46
GIB4B62	J 43 166737	50020	02/08/2022	260,32
GIC0522	J 43 166232	50020	02/08/2022	390,46
GID9G25	J 43 164943	50020	27/07/2022	586,94
GIG1448	J 43 165578	50020	27/07/2022	260,32
GIH5G43	J 43 166778	50020	02/08/2022	586,94
GIH5G43	J 43 166712	50020	02/08/2022	586,94
GIJ9B48	J 43 166223	50020	02/08/2022	260,32
GIL1886	J 43 165431	50020	27/07/2022	260,32
GIM9443	J 43 166504	50020	02/08/2022	260,32
GIM9443	J 43 165309	50020	27/07/2022	390,46

GIP9616	J 43 166597	50020	02/08/2022	260,32
GIW0059	J 43 164956	50020	27/07/2022	586,94
GJA2F98	J 43 166143	50020	27/07/2022	586,94
GJF2I25	J 43 165599	50020	27/07/2022	1.760,82
GJK9D88	J 43 165651	50020	27/07/2022	586,94
GJM7001	J 43 165157	50020	27/07/2022	586,94
GJV3314	J 43 164915	50020	27/07/2022	260,32
GKC5A74	J 43 165811	50020	27/07/2022	260,32
GKG5F51	J 43 166237	50020	02/08/2022	260,32
GRA5G45	J 43 166248	50020	02/08/2022	260,32
GUU6D76	J 43 165395	50020	27/07/2022	260,32
GXA3066	J 43 165383	50020	27/07/2022	260,32
GZG9C27	J 43 165186	50020	27/07/2022	260,32
HBZ2D10	J 43 166348	50020	02/08/2022	260,32
HFD5230	J 43 165060	50020	27/07/2022	586,94
HFS0I12	J 43 166381	50020	02/08/2022	586,94
HKO4980	J 43 165013	50020	27/07/2022	390,46
HLC3D65	J 43 166793	50020	02/08/2022	260,32
HOA0D34	J 43 165004	50020	27/07/2022	260,32
HSX3C82	J 43 165882	50020	27/07/2022	1.760,82
HSX3C82	J 43 165823	50020	27/07/2022	586,94
HSX3C82	J 43 165778	50020	27/07/2022	586,94
HTP9I59	J 43 165592	50020	27/07/2022	260,32
HZI8351	J 43 166536	50020	02/08/2022	260,32
IRM6381	J 43 165052	50020	27/07/2022	586,94
IUA1A25	J 43 166350	50020	02/08/2022	260,32
IUJ5020	J 43 165610	50020	27/07/2022	260,32
IVB8A26	J 43 166032	50020	27/07/2022	586,94
IWD4I00	J 43 165513	50020	27/07/2022	586,94
IWI6F00	J 43 166866	50020	02/08/2022	260,32
IWJ5025	J 43 165343	50020	27/07/2022	586,94
IXB2D00	J 43 166882	50020	02/08/2022	260,32
IXK9B45	J 43 165054	50020	27/07/2022	260,32
IZT5H59	J 43 164993	50020	27/07/2022	260,32
JAF5D57	J 43 165076	50020	27/07/2022	260,32
JAJ8F53	J 43 166569	50020	02/08/2022	586,94
JAO2C31	J 43 165743	50020	27/07/2022	260,32
JAP0J23	J 43 165496	50020	27/07/2022	390,46
JAQ3364	J 43 165975	50020	27/07/2022	260,32
JAR8C49	J 43 166692	50020	02/08/2022	260,32
JIS3790	J 43 166154	50020	27/07/2022	260,32
JKH2E63	J 43 166168	50020	27/07/2022	260,32
JNZ0349	J 43 166631	50020	02/08/2022	260,32
JYW8107	J 43 165955	50020	27/07/2022	586,94
KAB4G04	J 43 165665	50020	27/07/2022	260,32
KDP1454	J 43 165043	50020	27/07/2022	260,32
KNU0E86	J 43 165322	50020	27/07/2022	260,32
KPI4950	J 43 165206	50020	27/07/2022	260,32
KQY3119	J 43 166545	50020	02/08/2022	260,32
KRL1G62	J 43 166497	50020	02/08/2022	260,32
KRV0626	J 43 165993	50020	27/07/2022	260,32
KWC9I54	J 43 165845	50020	27/07/2022	260,32
KWU9G58	J 43 165553	50020	27/07/2022	260,32
KWV3316	J 43 165843	50020	27/07/2022	260,32
KXF3351	J 43 166234	50020	02/08/2022	1.760,82
KXF3351	J 43 165271	50020	27/07/2022	586,94
KXS6G87	J 43 165127	50020	27/07/2022	586,94
KZA7900	J 43 166028	50020	27/07/2022	260,32
LLI1757	J 43 165346	50020	27/07/2022	586,94
LMM6166	J 43 165878	50020	27/07/2022	390,46
LMZ7J14	J 43 166777	50020	02/08/2022	390,46
LQP2361	J 43 165253	50020	27/07/2022	390,46
LQP2361	J 43 165933	50020	27/07/2022	586,94
LQZ1574	J 43 166121	50020	27/07/2022	390,46
LRT8114	J 43 166437	50020	02/08/2022	260,32
LSY2C67	J 43 165429	50020	27/07/2022	586,94
LTW1H45	J 43 166316	50020	02/08/2022	260,32
LUP3F57	J 43 165893	50020	27/07/2022	260,32
LUS1F28	J 43 166000	50020	27/07/2022	586,94
LUZ0A58	J 43 166468	50020	02/08/2022	260,32
LVH3I57	J 43 165808	50020	27/07/2022	260,32
LZW6B36	J 43 165792	50020	27/07/2022	260,32
MAZ9851	J 43 166434	50020	02/08/2022	260,32
MEU7165	J 43 166145	50020	27/07/2022	260,32
MFC8F43	J 43 166465	50020	02/08/2022	586,94
MGU3B66	J 43 165654	50020	27/07/2022	390,46
MHD8854	J 43 164964	50020	27/07/2022	260,32
MHM2636	J 43 165687	50020	27/07/2022	260,32
MII6975	J 43 165420	50020	27/07/2022	260,32
MIK6A84	J 43 166634	50020	02/08/2022	260,32
MJZ6677	J 43 166111	50020	27/07/2022	260,32
MKT0327	J 43 166682	50020	02/08/2022	260,32
MMB7111	J 43 165784	50020	27/07/2022	260,32
MMK9199	J 43 165931	50020	27/07/2022	260,32
MMM5241	J 43 166370	50020	02/08/2022	260,32
MQO8A64	J 43 165307	50020	27/07/2022	260,32
MSO5454	J 43 165924	50020	27/07/2022	260,32
MWT0F91	J 43 166576	50020	02/08/2022	586,94
MXF2697	J 43 166012	50020	27/07/2022	260,32
NDE7803	J 43 165371	50020	27/07/2022	260,32
NFC1J97	J 43 166672	50020	02/08/2022	260,32
NNW3312	J 43 165752	50020	27/07/2022	260,32
NTA6I28	J 43 166656	50020	02/08/2022	260,32
NYC7640	J 43 165134	50020	27/07/2022	586,94
ODN0H71	J 43 166565	50020	02/08/2022	586,94
OIL2765	J 43 165806	50020	27/07/2022	260,32
OLV9004	J 43 166152	50020	27/07/2022	586,94
OMT9333	J 43 166268	50020	02/08/2022	390,46
OPH0942	J 43 166805	50020	02/08/2022	260,32
OQA4625	J 43 166294	50020	02/08/2022	390,46
OQH0338	J 43 166761	50020	02/08/2022	260,32
OQS9265	J 43 166302	50020	02/08/2022	260,32
OTK4D62	J 43 165306	50020	27/07/2022	260,32
OWL2937	J 43 166827	50020	02/08/2022	260,32
OWS6041	J 43 165887	50020	27/07/2022	390,46
OYH2604	J 43 166163	50020	27/07/2022	260,32
OZQ8598	J 43 165064	50020	27/07/2022	1.760,82
PAV7337	J 43 166595	50020	02/08/2022	1.760,82
PEA2905	J 43 166213	50020	02/08/2022	260,32
PGR8F91	J 43 166705	50020	02/08/2022	260,32
PIG5D32	J 43 165096	50020	27/07/2022	260,32
PKC7120	J 43 166540	50020	02/08/2022	390,46
PKK6168	J 43 165439	50020	27/07/2022	260,32
PLG6651	J 43 166846	50020	02/08/2022	260,32
PMA6263	J 43 165838	50020	27/07/2022	390,46
POL0A35	J 43 165324	50020	27/07/2022	260,32
PSB9065	J 43 166859	50020	02/08/2022	260,32
PUX5416	J 43 165026	50020	27/07/2022	586,94
PVA8F37	J 43 164935	50020	27/07/2022	260,32
PVL3294	J 43 165946	50020	27/07/2022	260,32
PVZ1C97	J 43 166562	50020	02/08/2022	260,32
PWN7977	J 43 165594	50020	27/07/2022	586,94

GIQ3838	J 43 166333	50020	02/08/2022	260,32
GIY3D93	J 43 166648	50020	02/08/2022	586,94
GJB1C77	J 43 166274	50020	02/08/2022	260,32
GJG2E07	J 43 165068	50020	27/07/2022	260,32
GJM6J67	J 43 165364	50020	27/07/2022	260,32
GJS2287	J 43 165847	50020	27/07/2022	260,32
GJX6640	J 43 165005	50020	27/07/2022	586,94
GKE0H77	J 43 164938	50020	27/07/2022	390,46
GKI3633	J 43 166285	50020	02/08/2022	260,32
GSF0689	J 43 166864	50020	02/08/2022	586,94
GUU6D76	J 43 165737	50020	27/07/2022	260,32
GZG9C27	J 43 165342	50020	27/07/2022	260,32
GZV8016	J 43 165998	50020	27/07/2022	260,32
HDW1J26	J 43 165443	50020	27/07/2022	586,94
HFR1267	J 43 165920	50020	27/07/2022	586,94
HGE4819	J 43 165151	50020	27/07/2022	260,32
HLC0B05	J 43 164942	50020	27/07/2022	260,32
HNP7G40	J 43 165468	50020	27/07/2022	586,94
HOD1850	J 43 165852	50020	27/07/2022	260,32
HSX3C82	J 43 165876	50020	27/07/2022	390,46
HSX3C82	J 43 165824	50020	27/07/2022	390,46
HTP2E74	J 43 164948	50020	27/07/2022	260,32
HXF0175	J 43 166031	50020	27/07/2022	260,32
IHK9162	J 43 166722	50020	02/08/2022	260,32
IRQ0942	J 43 165855	50020	27/07/2022	260,32
IUF2426	J 43 166886	50020	02/08/2022	260,32
IUM3224	J 43 165634	50020	27/07/2022	260,32
IVM2782	J 43 165118	50020	27/07/2022	390,46
IWI6F00	J 43 165949	50020	27/07/2022	586,94
IWJ5025	J 43 166678	50020	02/08/2022	390,46
IWK5H28	J 43 166372	50020	02/08/2022	260,32
IXF5002	J 43 165981	50020	27/07/2022	260,32
IZR0I49	J 43 166236	50020	02/08/2022	260,32
IZW3E59	J 43 165608	50020	27/07/2022	260,32
JAH0G79	J 43 165488	50020	27/07/2022	260,32
JAO1C65	J 43 165402	50020	27/07/2022	260,32
JAO5H49	J 43 164968	50020	27/07/2022	260,32
JAP9F25	J 43 165386	50020	27/07/2022	260,32
JAR7B46	J 43 165673	50020	27/07/2022	260,32
JHJ5597	J 43 164947	50020	27/07/2022	586,94
JIY1146	J 43 166441	50020	02/08/2022	586,94
JKL5869	J 43 166881	50020	02/08/2022	586,94
JUB8C40	J 43 165883	50020	27/07/2022	260,32
KAA6833	J 43 166819	50020	02/08/2022	260,32
KCZ3953	J 43 165236	50020	27/07/2022	586,94
KKL9F89	J 43 166716	50020	02/08/2022	260,32
KOY8I79	J 43 166178	50020	27/07/2022	260,32
KQP9J52	J 43 166617	50020	02/08/2022	586,94
KQY3119	J 43 165293	50020	27/07/2022	260,32
KRV0626	J 43 165684	50020	27/07/2022	586,94
KVA4I26	J 43 166579	50020	02/08/2022	260,32
KWU9658	J 43 165408	50020	27/07/2022	390,46
KWU9G58	J 43 166127	50020	27/07/2022	260,32
KWY7156	J 43 166212	50020	02/08/2022	586,94
KXF3351	J 43 166122	50020	27/07/2022	390,46
KXF4781	J 43 165214	50020	27/07/2022

PXF7D04	J 43 166661	50020	02/08/2022	586,94	PXK3610	J 43 165611	50020	27/07/2022	586,94
PXN6051	J 43 165002	50020	27/07/2022	260,32	PXP4482	J 43 165686	50020	27/07/2022	260,32
PXQ2872	J 43 165896	50020	27/07/2022	586,94	PXU7822	J 43 164927	50020	27/07/2022	260,32
PYK4256	J 43 166124	50020	27/07/2022	260,32	PYN4365	J 43 166531	50020	02/08/2022	586,94
PZD1E83	J 43 165621	50020	27/07/2022	586,94	PZG5338	J 43 165865	50020	27/07/2022	390,46
PZH1B75	J 43 166135	50020	27/07/2022	390,46	PZK3651	J 43 166217	50020	02/08/2022	260,32
PZM8H29	J 43 166826	50020	02/08/2022	586,94	PZU7F71	J 43 165846	50020	27/07/2022	260,32
PZX2H26	J 43 165564	50020	27/07/2022	260,32	PZX2H26	J 43 166816	50020	02/08/2022	260,32
PZY3443	J 43 165406	50020	27/07/2022	260,32	QAM7253	J 43 165078	50020	27/07/2022	260,32
QAZ1H32	J 43 166304	50020	02/08/2022	586,94	QCA2D48	J 43 166064	50020	27/07/2022	260,32
QCI1H33	J 43 166510	50020	02/08/2022	260,32	QFU5G07	J 43 165615	50020	27/07/2022	260,32
QGM6493	J 43 166272	50020	02/08/2022	260,32	QGR2E40	J 43 166731	50020	02/08/2022	390,46
QHC6294	J 43 165257	50020	27/07/2022	260,32	QHF9D27	J 43 166110	50020	27/07/2022	260,32
QIW0H94	J 43 165328	50020	27/07/2022	260,32	QIX7385	J 43 165018	50020	27/07/2022	586,94
QIZ4E12	J 43 166405	50020	02/08/2022	260,32	QJP7I14	J 43 165905	50020	27/07/2022	586,94
QLC1990	J 43 165988	50020	27/07/2022	260,32	QNC6889	J 43 166027	50020	27/07/2022	260,32
QND7E52	J 43 166698	50020	02/08/2022	586,94	QNK9610	J 43 165021	50020	27/07/2022	260,32
QNN3C61	J 43 165540	50020	27/07/2022	390,46	QNP0417	J 43 166447	50020	02/08/2022	586,94
QNR3I32	J 43 165483	50020	27/07/2022	586,94	QNX2847	J 43 166650	50020	02/08/2022	260,32
QNX6361	J 43 165678	50020	27/07/2022	586,94	QNZ3649	J 43 165522	50020	27/07/2022	260,32
QNZ8726	J 43 166436	50020	02/08/2022	260,32	QOD6G22	J 43 166564	50020	02/08/2022	586,94
QOH5330	J 43 165718	50020	27/07/2022	260,32	QOK5887	J 43 165278	50020	27/07/2022	260,32
QOP2A34	J 43 166803	50020	02/08/2022	586,94	QOP4789	J 43 166216	50020	02/08/2022	260,32
QOS6967	J 43 166625	50020	02/08/2022	586,94	QOY9C76	J 43 165415	50020	27/07/2022	1.760,82
QOY9C76	J 43 165470	50020	27/07/2022	390,46	QPA3232	J 43 166449	50020	02/08/2022	586,94
QPB8525	J 43 165462	50020	27/07/2022	260,32	QPC7J89	J 43 166066	50020	27/07/2022	586,94
QPH4091	J 43 165943	50020	27/07/2022	260,32	QPJ3376	J 43 165869	50020	27/07/2022	260,32
QPJ6I84	J 43 165703	50020	27/07/2022	390,46	QPK0G70	J 43 166717	50020	02/08/2022	390,46
QPK0H81	J 43 166508	50020	02/08/2022	260,32	QPP6618	J 43 166872	50020	02/08/2022	586,94
QPR4082	J 43 166598	50020	02/08/2022	586,94	QPR4082	J 43 165141	50020	27/07/2022	586,94
QPW4H67	J 43 166267	50020	02/08/2022	260,32	QQE4F98	J 43 165720	50020	27/07/2022	260,32
QQG4721	J 43 165844	50020	27/07/2022	586,94	QQH2085	J 43 166102	50020	27/07/2022	260,32
QQK6J61	J 43 165870	50020	27/07/2022	260,32	QQL1I76	J 43 165329	50020	27/07/2022	586,94
QQM9722	J 43 165098	50020	27/07/2022	1.760,82	QQM9722	J 43 165061	50020	27/07/2022	586,94
QQP2807	J 43 164892	50020	27/07/2022	260,32	QQU8556	J 43 165901	50020	27/07/2022	260,32
QQW7449	J 43 165960	50020	27/07/2022	586,94	QQY8591	J 43 165674	50020	27/07/2022	260,32
QQZ0I50	J 43 166025	50020	27/07/2022	260,32	QRM2H55	J 43 165101	50020	27/07/2022	260,32
QSE8713	J 43 166743	50020	02/08/2022	260,32	QTD1I95	J 43 166341	50020	02/08/2022	1.760,82
QTL0404	J 43 165636	50020	27/07/2022	260,32	QUC7646	J 43 166523	50020	02/08/2022	260,32
QUC9222	J 43 165382	50020	27/07/2022	390,46	QUD1496	J 43 166315	50020	02/08/2022	260,32
QUD6J59	J 43 166361	50020	02/08/2022	260,32	QUF2H86	J 43 166070	50020	27/07/2022	586,94
QUI2784	J 43 165272	50020	27/07/2022	260,32	QUL4F52	J 43 165510	50020	27/07/2022	260,32
QUM1427	J 43 165482	50020	27/07/2022	586,94	QUM4380	J 43 166270	50020	02/08/2022	260,32
QUP9026	J 43 166853	50020	02/08/2022	586,94	QUP9572	J 43 165312	50020	27/07/2022	586,94
QUR3524	J 43 166219	50020	02/08/2022	586,94	QUT2H96	J 43 165544	50020	27/07/2022	390,46
QUT8417	J 43 166742	50020	02/08/2022	586,94	QUW0364	J 43 165147	50020	27/07/2022	260,32
QUW4789	J 43 165886	50020	27/07/2022	260,32	QUX4752	J 43 165763	50020	27/07/2022	260,32
QUX8131	J 43 164996	50020	27/07/2022	586,94	QUZ2052	J 43 165274	50020	27/07/2022	260,32
QVE0001	J 43 165148	50020	27/07/2022	260,32	QWR7J47	J 43 165624	50020	27/07/2022	586,94
QWS9703	J 43 166106	50020	27/07/2022	260,32	QWT0034	J 43 165641	50020	27/07/2022	260,32
QWU5G50	J 43 165739	50020	27/07/2022	586,94	QWV5503	J 43 165620	50020	27/07/2022	260,32
QWW6218	J 43 166697	50020	02/08/2022	260,32	QWZ6184	J 43 166762	50020	02/08/2022	586,94
QXC1090	J 43 165909	50020	27/07/2022	586,94	QXC3001	J 43 165660	50020	27/07/2022	260,32
QXD5517	J 43 165204	50020	27/07/2022	390,46	QXD5701	J 43 166086	50020	27/07/2022	586,94
QXE8058	J 43 165261	50020	27/07/2022	260,32	QXF1031	J 43 165827	50020	27/07/2022	586,94
QXF4213	J 43 165434	50020	27/07/2022	260,32	QXF5B77	J 43 166703	50020	02/08/2022	260,32
QXG1740	J 43 166297	50020	02/08/2022	260,32	QXG8A76	J 43 165747	50020	27/07/2022	586,94
QXG9840	J 43 165918	50020	27/07/2022	260,32	QXJ0767	J 43 165821	50020	27/07/2022	586,94
QXJ6054	J 43 165332	50020	27/07/2022	390,46	QXJ8613	J 43 165411	50020	27/07/2022	260,32
QXL1F05	J 43 166547	50020	02/08/2022	260,32	QXL4C74	J 43 165181	50020	27/07/2022	586,94
QXN2351	J 43 166706	50020	02/08/2022	586,94	QXP5G62	J 43 166736	50020	02/08/2022	586,94
QXP7H88	J 43 166385	50020	02/08/2022	260,32	QXP7H88	J 43 166396	50020	02/08/2022	260,32
QXQ9E26	J 43 165760	50020	27/07/2022	586,94	QXQ9J40	J 43 165100	50020	27/07/2022	586,94
QXR0J76	J 43 166204	50020	02/08/2022	260,32	QXR1A58	J 43 166139	50020	27/07/2022	260,32
QXR1C81	J 43 165604	50020	27/07/2022	586,94	QXU4G20	J 43 165165	50020	27/07/2022	260,32
QXU5A28	J 43 165926	50020	27/07/2022	586,94	QXU7H12	J 43 166247	50020	02/08/2022	586,94
QXV0D35	J 43 165640	50020	27/07/2022	260,32	QXV1E76	J 43 165597	50020	27/07/2022	260,32
QXV8F45	J 43 165135	50020	27/07/2022	586,94	QXX3I11	J 43 165664	50020	27/07/2022	260,32
QXX5F48	J 43 165287	50020	27/07/2022	260,32	QXX6C12	J 43 166601	50020	02/08/2022	390,46
QXX8I79	J 43 165740	50020	27/07/2022	260,32	QXX8I79	J 43 165721	50020	27/07/2022	260,32
QXY5A89	J 43 166336	50020	02/08/2022	260,32	QXY5A89	J 43 166782	50020	02/08/2022	586,94
QXY9C16	J 43 165057	50020	27/07/2022	586,94	QYA6172	J 43 165036	50020	27/07/2022	260,32
QYQ4I38	J 43 165992	50020	27/07/2022	260,32	RAE0314	J 43 165898	50020	27/07/2022	586,94
RAG7329	J 43 166848	50020	02/08/2022	260,32	RBD7D74	J 43 166096	50020	27/07/2022	260,32
RBK1327	J 43 166448	50020	02/08/2022	586,94	RBN9J10	J 43 165701	50020	27/07/2022	586,94
RBY7B12	J 43 166343	50020	02/08/2022	586,94	RCI7I45	J 43 166841	50020	02/08/2022	260,32
RCN0J23	J 43 165461	50020	27/07/2022	586,94	RCP4J14	J 43 165263	50020	27/07/2022	260,32
RCP4J14	J 43 166357	50020	02/08/2022	260,32	RCP8B98	J 43 165638	50020	27/07/2022	586,94
RDG9F96	J 43 166549	50020	02/08/2022	260,32	RDH6J84	J 43 166118	50020	27/07/2022	586,94
RDH6J84	J 43 166711	50020	02/08/2022	586,94	RDH6J84	J 43 165964	50020	27/07/2022	586,94
RDM5G13	J 43 166401	50020	02/08/2022	260,32	RDS1C53	J 43 166754	50020	02/08/2022	260,32
RDS3A09	J 43 166671	50020	02/08/2022	260,32	REA1F22	J 43 166591	50020	02/08/2022	260,32
RED5J40	J 43 164899	50020	27/07/2022	586,94	RED6G13	J 43 165586	50020	27/07/2022	260,32
REQ0F32	J 43 165286	50020	27/07/2022	260,32	RER9F76	J 43 166412	50020	02/08/2022	260,32
RFA0B70	J 43 165526	50020	27/07/2022	586,94	RFA7J14	J 43 165389	50020	27/07/2022	586,94
RFC4A17	J 43 166170	50020	27/07/2022	586,94	RFE9I42	J 43 165512	50020	27/07/2022	260,32
RFF4I56	J 43 166664	50020	02/08/2022	586,94	RFG3E01	J 43 166366	50020	02/08/2022	260,32
RFG7C82	J 43 166211	50020	02/08/2022	260,32	RFG9B46	J 43 165033	50020	27/07/2022	260,32
RFH1B84	J 43 165973	50020	27/07/2022	586,94	RFI0B97	J 43 166084	50020	27/07/2022	260,32
RFI2G28	J 43 165473	50020	27/07/2022	586,94	RFI3E97	J 43 166592	50020	02/08/2022	260,32
RFI7A13	J 43 166528	50020	02/08/2022	390,46	RFI8E32	J 43 165316	50020	27/07/2022	260,32
RFI8G93	J 43 165894	50020	27/07/2022	260,32	RFJ2B29	J 43 164966	50020	27/07/2022	586,94
RFJ7B37	J 43 166383	50020	02/08/2022	260,32	RFK1G42	J 43 165296	50020	27/07/2022	260,32
RFK4H98	J 43 166701	50020	02/08/2022	260,32	RFM1B15	J 43 165534	50020	27/07/2022	586,94
RFM2C19	J 43 165323	50020	27/07/2022	586,94	RFM6G21	J 43 166258	50020	02/08/2022	586,94
RFN2E85	J 43 165501	50020	27/07/2022	260,32	RFO1E48	J 43 165934	50020	27/07/2022	260,32
RFO4I94	J 43 165233	50020	27/07/2022	390,46	RFQ1G20	J 43 165762	50020	27/07/2022	586,94
RFQ1J21	J 43 165095	50020	27/07/2022	260,32	RFQ5G44	J 43 166260	50020	02/08/2022	260,32
RFQ6B25	J 43 164969	50020	27/07/2022	260,32	RFQ9C28	J 43 164900	50020	27/07/2022	260,32
RFQ9C28	J 43 165171	50020	27/07/2022	390,46	RFQ9D03	J 43 166769	50020	02/08/2022	260,32
RFR0A11	J 43 166767	50020	02/08/2022	260,32	RFS2D31	J 43 165765	50020	27/07/2022	586,94
RFS8G63	J 43 166087	50020	27/07/2022	390,46	RFT0D17	J 43 165745	50020	27/07/2022	260,32
RFT0D17	J 43 165180	50020	27/07/2022	586,94	RFT3H70	J 43 165494	50020	27/07/2022	260,32
RFT5H87	J 43 165399	50020	27/07/2022	260,32	RFU5I93	J 43 166325	50020	02/08/2022	260,32
RFV0A78	J 43 165178	50020	27/07/2022	260,32	RFV6F34	J 43 165194	50020	27/07/2022	260,32
RFV8G68	J 43 165088	50020	27/07/2022	260,32	RFV9F15	J 43 165757	50020	27/07/2022	260,32
RFW6C80	J 43 166590	50020	02/08/2022	260,32	RFX1B53	J 43 166319	50020	02/08/2022	260,32
RFX1C56	J 43 165644	50020	27/07/2022	390,46	RFX1D19	J 43 164895	50020	27/07/2022	260,32
RFX1D40	J 43 164952	50020	27/07/2022	586,94	RFX3F84	J 43 165315	50020	27/07/2022	260,32
RFX3G86	J 43 166186	50020	29/07/2022	260,32	RFX6F31	J 43 166642	50020	02/08/2022	586,94
RFY0C97	J 43 166788	50020	02/08/2022	586,94	RFZ1F49	J 43 165649	50020	27/07/2022	586,94
RFZ7F51	J 43 166358	50020	02/08/2022	586,94	RGB5F43	J 43 165289	50020	27/07/2022	390,46
RGC7A64	J 43 166649	50020	02/08/2022	260,32	RGC7A68	J 43 166665	50020	02/08/2022	260,32
RGD4F28	J 43 165058	50020	27/07/2022	260,32	RGD4J50	J 43 165333	50020	27/07/2022	586,94
RGD7A47	J 43 165768	50020	27/07/2022	586,94	RHC5G06	J 43 166435	50020	02/08/2022	260,32
RHC9B15	J 43 166639	50020	02/08/2022	260,32	RHD3G54	J 43 166137	50020	27/07/2022	260,32
RHD5A27	J 43 166676	50020	02/08/2022	260,32	RHF3C25	J 43 165440	50020	27/07/2022	586,94
RHH1I52	J 43 166428	50020	02/08/2022	260,32	RHH6B81	J 43 165028	50020	27/07/2022	260,32
RHH6B81	J 43 165532	50020	27/07/2022	586,94	RHI5H88	J 43 166408	50020	02/08/2022	260,32
RHL0J76	J 43 164908	50020	27/07/2022	260,32	RHN7I48	J 43 165819	50020	27/07/2022	260,32
RHP3H75	J 43 166265	50020	02/08/2022	260,32	RHP5E43	J 43 166832	50020	02/08/2022	260,32
RHP6F71	J 43 166628	50020	02/08/2022	390,46	RHP6F89	J 43 165373	50020	27/07/2022	586,94
RHP9A37	J 43 165231	50020	27/07/2022	260,32	RHP9A37	J 43 166570	50020	02/08/2022	176,76
RHP9A40	J 43 165691	50020	27/07/2022	586,94	RHQ1B78	J 43 165067	50020	27/07/2022	260,32
RHQ1B90	J 43 165035	50020	27/07/2022	586,94	RHQ1C26	J 43 166431	50020	02/08/2022	260,32
RHQ1D31	J 43 165729	50020	27/07/2022	260,32	RHQ3534	J 43 165191	50020	27/07/2022	260,32
RHQ3F32	J 43 166286	50020	02/08/2022	586,94	RHQ3F60	J 43 165571	50020	27/07/2022	586,94
RHQ3F65	J 43 166699	50020	02/08/2022	586,94	RHQ3F79	J 43 166632	50020	02/08/2022	260,32
RHQ4F08	J 43 165063	50020	27/07/2022	586,94	RHQ6H08	J 43 165255	50020	27/07/2022	260,32
RHQ7D97	J 43 166663	50020	02/08/2022	586,94	RHQ7F30	J 43 165666	50020	27/07/2022	586,94
RHQ7F60	J 43 165619	50020	27/07/2022	260,32	RHQ7G03	J 43 165607	50020	27/07/2022	260,32
RHQ7G97	J 43 165401	50020	27/07/2022	586,94	RHQ7I63	J 43 166566	50020	02/08/2022	586,94
RHR0H17	J 43 165575	50020	27/07/2022	260,32	RHR2E37	J 43 166618	50020	02/08/2022	586,94
RHR5H40	J 43 165562	50020	27/07/2022	260,32	RHT6B77	J 43 166871	50020	02/08/2022	260,32
RIU1I70	J 43 165437	50020	27/07/2022	260,32	RJS2B91	J 43 166760	50020	02/08/2022	260,32
RKE0D54	J 43 166415	50020	02/08/2022	260,32	RKE5E10	J 43 165252	50020	27/07/2022	260,32
RKI4G95	J 43 165861	50020	27/07/2022	586,94	RKK0C27	J 43 166292	50020	02/08/2022	260,32
RKL3A94	J 43 165356	50020	27/07/2022	260,32	RLD0G34	J 43 165836	50020	27/07/2022	260,32
RLD0G34	J 43 165928	50020	27/07/2022	260,32	RLF3B38	J 43 166456	50020	02/08/2022	260,32
RLG5I88	J 43 166369	50020	02/08/2022	260,32	RLI5A05	J 43 165987	50020	27/07/2022	260,32
RMD1H35	J 43 165516	50020	27/07/2022	260,32	RMD1H35	J 43 166887	50020	02/08/2022	586,94
RMD7I67	J 43 166544	50020	02/08/2022	260,32	RME5H78	J 43 166063	50020	27/07/2022	586,94
RME9644	J 43 166527	50020	02/08/2022	260,32	RMF4A29	J 43 165736	50020	27/07/2022	260,32
RMF4I83	J 43 166500	50020	02/08/2022	260,32	RMF7F46	J 43 165218	50020	27/07/2022	260,32
RMG5I70	J 43 165515	50020	27/07/2022	260,32	RMI9J77	J 43 166494	50020	02/08/2022	260,32
RMI9J77	J 43 166293	50020	02/08/2022	260,32	RML1E54	J 43 166218	50020	02/08/2022	586,94
RMM1J49	J 43 166795	50020	02/08/2022	260,32	RMM5F01	J 43 165211	50020	27/07/2022	586,94
RMN4E00	J 43 166051	50020	27/07/2022	586,94	RMN8G58	J 43 165570	50020	27/07/2022	260,32
RMN8H04	J 43 165082	50020	27/07/2022	586,94	RMO2H09	J 43 166620	50020	02/08/2022	586,94
RMO3J00	J 43 166282	50020	02/08/2022	586,94	RMO4A04	J 43 166857	50020	02/08/2022	260,32
RMO4A40	J 43 164983	50020	27/07/2022	586,94	RMO6A30	J 43 166035	50020	27/07/2022	260,32
RMP3C40	J 43 165409	50020	27/07/2022	586,94	RMP3J35	J 43 165554	50020	27/07/2022	390,46
RMP3J44	J 43 166773	50020	02/08/2022	260,32	RMP8H37	J 43 165637	50020	27/07/2022	260,32
RMP8H37	J 43 165803	50020	27/07/2022	260,32	RMP9E79	J 43 166020	50020	27/07/2022	390,46
RMP9F02	J 43 165074	50020	27/07/2022	260,32	RMR3G46	J 43 165859	50020	27/07/2022	586,94
RMS4G68	J 43 166097	50020	27/07/2022	586,94	RMS4H55	J 43 166402	50020	02/08/2022	260,32
RMS4I04	J 43 166351	50020	02/08/2022	586,94	RMS6H58	J 43 165591	50020	27/07/2022	586,94
RMT6J01	J 43 165606	50020	27/07/2022	586,94	RMU3E35	J 43 165099	50020	27/07/2022	260,32
RMU3E35	J 43 165222	50020	27/07/2022	390,46	RMU9G15	J 43 164919	50020	27/07/2022	586,94
RMV4D78	J 43 165390	50020	27/07/2022	260,32	RMV8E65	J 43 166667	50020	02/08/2022	260,32
RMW0G77	J 43 166011	50020	27/07/2022	260,32	RMW4F89	J 43 166332	50020	02/08/2022	260,32
RMW8F22	J 43 165813	50020	27/07/2022	260,32	RMW8G23	J 43 166419	50020	02/08/2022	586,94
RMW9J96	J 43 166199	50020	02/08/2022	260,32	RMX4E06	J 43 165976	50020	27/07/2022	260,32
RMX7J53	J 43 166159	50020	27/07/2022	260,32	RMX9B01	J 43 166844	50020	02/08/2022	586,94
RMY5J34	J 43 166299	50020	02/08/2022	260,32	RMY6H87	J 43 166177	50020	27/07/2022	260,32
RMY6H87	J 43 165445	50020	27/07/2022	260,32	RMY8C72	J 43 164931	50020	27/07/2022	586,94
RMY8I46	J 43 165585	50020	27/07/2022	586,94	RMZ6H84	J 43 166389	50020	02/08/2022	586,94
RNA4F85	J 43 166755	50020	02/08/2022	260,32	RNA5A89	J 43 166082	50020	27/07/2022	260,32
RNB4I84	J 43 165010	50020	27/07/2022	260,32	RNB5I30	J 43 164891	50020	27/07/2022	586,94
RNB7D76	J 43 165881	50020	27/07/2022	390,46	RNB9E33	J 43 165200	50020	27/07/2022	260,32
RND1H04	J 43 165283	50020	27/07/2022	260,32	RNE5G51	J 43 166196	50020	02/08/2022	586,94
RNE5I02	J 43 165432	50020	27/07/2022	586,94	RNF0F84	J 43 164944	50020	27/07/2022	260,32
RNF5B99	J 43 166438	50020	02/08/2022	260,32	RNF6B78	J 43 165632	50020	27/07/2022	586,94
RNG6E49	J 43 166229	50020	02/08/2022	260,32	RNG8B03	J 43 165260	50020	27/07/2022	586,94
RNH4B57	J 43 165425	50020	27/07/2022	260,32	RNI8C76	J 43 165549	50020	27/07/2022	260,32
RNJ0D74	J 43 166756	50020	02/08/2022	586,94	RNJ2D69	J 43 165780	50020	27/07/2022	586,94
RNJ5H47	J 43 166681	50020	02/08/2022	586,94	RNJ6B25	J 43 164940	50020	27/07/2022	260,32
RNJ6B25	J 43 164992	50020	27/07/2022	260,32	RNJ9J09	J 43 166075	50020	27/07/2022	586,94
RNM2A46	J 43 166828	50020	02/08/2022	260,32	RNM6G31	J 43 165708	50020	27/07/2022	260,32
RNM7J65	J 43 166175	50020	27/07/2022	586,94	RNM9E42	J 43 166548	50020	02/08/2022	260,32
RNN0H46	J 43 166768	50020	02/08/2022	260,32	RNN3D61	J 43 165448	50020	27/07/2022	260,32
RNN3H49	J 43 166054	50020	27/07/2022	260,32	RNN6H44	J 43 165397	50020	27/07/2022	260,32
RNP0D90	J 43 164917	50020	27/07/2022	586,94	RNP3C01	J 43 165574	50020	27/07/2022	586,94
RNQ5J04	J 43 165937	50020	27/07/2022	390,46	RNQ7A49	J 43 165359	50020	27/07/2022	586,94
RNS1H41	J 43 166629	50020	02/08/2022	586,94	RNS3J59	J 43 165275	50020	27/07/2022	586,94
RNT0G24	J 43 166390	50020	02/08/2022	260,32	RNT7D07	J 43 166287	50020	02/08/2022	260,32
RNU2B86	J 43 165967	50020	27/07/2022	260,32	RNV6B58	J 43 165109	50020	27/07/2022	260,32
RNW2C57	J 43 165444	50020	27/07/2022	1.760,82	RNW3J79	J 43 165749	50020	27/07/2022	260,32
RNW4E42	J 43 165234	50020	27/07/2022	260,32	RNW6H46	J 43 165238	50020	27/07/2022	260,32
RNW9C00	J 43 165566	50020	27/07/2022	260,32	RNX3A21	J 43 166525	50020	02/08/2022	586,94
RNY0I46	J 43 165959	50020	27/07/2022	586,94	RNY8G66	J 43 165015	50020	27/07/2022	260,32
RNZ8B06	J 43 166119	50020	27/07/2022	586,94	RQM1A90	J 43 165349	50020	27/07/2022	260,32
RQT1I57	J 43 165826	50020	27/07/2022	586,94	RQW1H36	J 43 165041	50020	27/07/2022	586,94
RSX8G08	J 43 166669	50020	02/08/2022	260,32	RTB0B57	J 43 164988	50020	27/07/2022	260,32
RTB3E61	J 43 165958	50020	27/07/2022	586,94	RTB4634	J 43 165922	50020	27/07/2022	586,94
RTB8H62	J 43 166306	50020	02/08/2022	260,32	RTB9C49	J 43 166309	50020	02/08/2022	260,32
RTD1F15	J 43 165066	50020	27/07/2022	260,32	RTD5B83	J 43 165475	50020	27/07/2022	260,32
RTD8G11	J 43 165568	50020	27/07/2022	586,94	RTD9G16	J 43 166136	50020	27/07/2022	586,94
RTE0H95	J 43 166874	50020	02/08/2022	260,32	RTE1I26	J 43 166375	50020	02/08/2022	586,94
RTE1I26	J 43 165080	50020	27/07/2022	260,32	RTF2F54	J 43 165952	50020	27/07/2022	586,94
RTF2F54	J 43 165986	50020	27/07/2022	260,32	RTF2F54	J 43 165997	50020	27/07/2022	390,46
RTF2F66	J 43 165235	50020	27/07/2022	260,32	RTF8I31	J 43 165129	50020	27/07/2022	260,32
RTF9H56	J 43 166179	50020	27/07/2022	260,32	RTF9H56	J 43 166225	50020	02/08/2022	260,32
RTG3G99	J 43 165111	50020	27/07/2022	586,94	RTG5B28	J 43 166466	50020	02/08/2022	586,94
RTG6B73	J 43 166586	50020	02/08/2022	260,32	RTG9A72	J 43 165888	50020	27/07/2022	260,32
RTH2F04	J 43 165072	50020	27/07/2022	586,94	RTH4F82	J 43 166215	50020	02/08/2022	260,32
RTH4I47	J 43 165228	50020	27/07/2022	260,32	RTH6H50	J 43 166421	50020	02/08/2022	260,32
RTI9C26	J 43 165422	50020	27/07/2022	260,32	RTI9C26	J 43 165525	50020	27/07/2022	260,32
RTI9C72	J 43 166156	50020	27/07/2022	260,32	RTJ1B20	J 43 166459	50020	02/08/2022	260,32
RTJ3C60	J 43 164914	50020	27/07/2022	260,32	RTJ3I84	J 43 166157	50020	27/07/2022	260,32
RTL0A06	J 43 165042	50020	27/07/2022	390,46	RTL1B98	J 43 166519	50020	02/08/2022	586,94
RTL1F55	J 43 165724	50020	27/07/2022	586,94	RTL4E05	J 43 166198	50020	02/08/2022	260,32
RTL4F95	J 43 166486	50020	02/08/2022	260,32	RTL5A20	J 43 165155	50020	27/07/2022	260,32
RTL5J72	J 43 164902	50020	27/07/2022	260,32	RTM2H36	J 43 165495	50020	27/07/2022	586,94
RTM4G03	J 43 166445	50020	02/08/2022	260,32	RTM4I35	J 43 164939	50020	27/07/2022	260,32
RTM5H07	J 43 166442	50020	02/08

Placa	Auto de Infração	Código Infração	Data Infração	Valor Multa
ABL7B98	J 43 168520	50020	04/08/2022	586,94
AFR3I57	J 43 168188	50020	04/08/2022	586,94
AFZ6G33	J 43 167157	50020	02/08/2022	260,32
AGH0D05	J 43 167498	50020	04/08/2022	260,32
ALF7C90	J 43 167311	50020	02/08/2022	260,32
AMQ8G48	J 43 167213	50020	02/08/2022	260,32
ANM6312	J 43 167383	50020	02/08/2022	260,32
AOR2A34	J 43 168119	50020	04/08/2022	586,94
AOV6707	J 43 167533	50020	04/08/2022	260,32
API2752	J 43 167541	50020	04/08/2022	586,94
AQH0A41	J 43 167407	50020	04/08/2022	260,32
ARL1792	J 43 167534	50020	04/08/2022	260,32
ARQ8928	J 43 167056	50020	02/08/2022	586,94
ASO7209	J 43 168461	50020	04/08/2022	390,46
ASX4083	J 43 167698	50020	04/08/2022	586,94
ATE4G93	J 43 166889	50020	02/08/2022	586,94
AUL6852	J 43 168400	50020	04/08/2022	260,32
AVA8485	J 43 167313	50020	02/08/2022	260,32
AWB5B22	J 43 167573	50020	04/08/2022	260,32
AWF8G87	J 43 167063	50020	02/08/2022	260,32
AXC4E16	J 43 168486	50020	04/08/2022	260,32
AXT4455	J 43 168443	50020	04/08/2022	260,32
AYK6110	J 43 167890	50020	04/08/2022	586,94
AYY1465	J 43 168042	50020	04/08/2022	390,46
AZT2425	J 43 167067	50020	02/08/2022	260,32
AZW4J53	J 43 166990	50020	02/08/2022	586,94
BAC0561	J 43 168576	50020	04/08/2022	260,32
BAK1748	J 43 167563	50020	04/08/2022	260,32
BBM1H42	J 43 168036	50020	04/08/2022	586,94
BBY4102	J 43 167200	50020	02/08/2022	586,94
BCV5C84	J 43 167588	50020	04/08/2022	260,32
BDB6C09	J 43 167747	50020	04/08/2022	260,32
BDF3F84	J 43 167590	50020	04/08/2022	260,32
BDX2D40	J 43 167270	50020	02/08/2022	586,94
BEB3E17	J 43 168174	50020	04/08/2022	586,94
BED9J95	J 43 167933	50020	04/08/2022	390,46
BEP9J01	J 43 167473	50020	04/08/2022	586,94
BEQ0G30	J 43 168438	50020	04/08/2022	260,32
BEQ4E06	J 43 167570	50020	04/08/2022	586,94
BEQ7F80	J 43 167632	50020	04/08/2022	260,32
BEQ8E95	J 43 168078	50020	04/08/2022	260,32
BEU0E71	J 43 167156	50020	02/08/2022	260,32
BEX6C46	J 43 168207	50020	04/08/2022	586,94
BIZ2J04	J 43 167299	50020	02/08/2022	260,32
BNZ1A66	J 43 168639	50020	04/08/2022	260,32
BPO2141	J 43 168316	50020	04/08/2022	260,32
BPQ2695	J 43 167119	50020	02/08/2022	260,32
BRC9H83	J 43 167713	50020	04/08/2022	390,46
BRY2H35	J 43 168538	50020	04/08/2022	260,32
BSX4567	J 43 167153	50020	02/08/2022	260,32
BSY6G55	J 43 167365	50020	02/08/2022	260,32
BTO9270	J 43 168515	50020	04/08/2022	260,32
BTS4358	J 43 167266	50020	02/08/2022	586,94
BTZ2A99	J 43 167296	50020	02/08/2022	586,94
BUE7D10	J 43 168588	50020	04/08/2022	260,32
BVP3084	J 43 167574	50020	04/08/2022	260,32
BVU3980	J 43 168450	50020	04/08/2022	586,94
BWC5E19	J 43 167985	50020	04/08/2022	260,32
BWC7686	J 43 167116	50020	02/08/2022	260,32
BWD9799	J 43 168390	50020	04/08/2022	260,32
BWK7B97	J 43 167129	50020	02/08/2022	586,94
BWM9468	J 43 168570	50020	04/08/2022	586,94
BWO9H95	J 43 168574	50020	04/08/2022	260,32
BWP2D01	J 43 168615	50020	04/08/2022	586,94
BXI3C38	J 43 167623	50020	04/08/2022	390,46
BXP2710	J 43 168318	50020	04/08/2022	260,32
BXZ9E73	J 43 167241	50020	02/08/2022	260,32
BYD4775	J 43 166989	50020	02/08/2022	390,46
BYI8051	J 43 167247	50020	02/08/2022	260,32
BYZ9J29	J 43 167224	50020	02/08/2022	390,46
BZA9F83	J 43 168165	50020	04/08/2022	260,32
BZG3550	J 43 167752	50020	04/08/2022	260,32
BZR9125	J 43 168077	50020	04/08/2022	586,94
CDE6037	J 43 167405	50020	04/08/2022	260,32
CFZ1A95	J 43 167209	50020	02/08/2022	260,32
CGG1D87	J 43 167789	50020	04/08/2022	260,32
CGO6E93	J 43 168045	50020	04/08/2022	586,94
CIV8202	J 43 167117	50020	02/08/2022	390,46
CKV9E15	J 43 168491	50020	04/08/2022	260,32
CLH2504	J 43 167460	50020	04/08/2022	260,32
CLT2980	J 43 167161	50020	02/08/2022	586,94
CMK3B99	J 43 168244	50020	04/08/2022	390,46
CMX3573	J 43 167032	50020	02/08/2022	260,32
COF5304	J 43 167110	50020	02/08/2022	586,94
CPH2474	J 43 167284	50020	02/08/2022	586,94
CPN6C61	J 43 168133	50020	04/08/2022	260,32
CQU9H19	J 43 168155	50020	04/08/2022	390,46
CRU1J22	J 43 167797	50020	04/08/2022	260,32
CRU4545	J 43 168361	50020	04/08/2022	586,94
CRY0H66	J 43 168575	50020	04/08/2022	260,32
CSE3193	J 43 167423	50020	04/08/2022	390,46
CSI3518	J 43 167822	50020	04/08/2022	390,46
CSK5509	J 43 167900	50020	04/08/2022	260,32
CST9913	J 43 168637	50020	04/08/2022	586,94
CTH4113	J 43 167694	50020	04/08/2022	260,32
CUA8108	J 43 167876	50020	04/08/2022	260,32
CUA8148	J 43 168257	50020	04/08/2022	586,94
CUB8H99	J 43 168260	50020	04/08/2022	260,32
CUC4821	J 43 168460	50020	04/08/2022	390,46
CUC5305	J 43 167058	50020	02/08/2022	260,32
CUC9965	J 43 167496	50020	04/08/2022	260,32
CUD8227	J 43 168306	50020	04/08/2022	586,94
CUE7H54	J 43 168196	50020	04/08/2022	260,32
CUH3E05	J 43 168240	50020	04/08/2022	586,94
CUQ7D70	J 43 167315	50020	02/08/2022	260,32
CVR3706	J 43 167171	50020	02/08/2022	586,94
CXV4H91	J 43 167735	50020	04/08/2022	260,32
CYB4F43	J 43 167321	50020	02/08/2022	260,32
CYC0A26	J 43 166961	50020	02/08/2022	260,32
CYG9088	J 43 167199	50020	02/08/2022	260,32
CYG9088	J 43 168647	50020	04/08/2022	586,94
CYN8940	J 43 167242	50020	02/08/2022	260,32
CYW6H62	J 43 167967	50020	04/08/2022	260,32
CZB8J78	J 43 167709	50020	04/08/2022	260,32
CZQ4735	J 43 167206	50020	02/08/2022	390,46
DAO4876	J 43 166895	50020	02/08/2022	260,32
DAV6E59	J 43 167402	50020	04/08/2022	260,32
DBJ7937	J 43 168245	50020	04/08/2022	390,46
DBL8673	J 43 168090	50020	04/08/2022	390,46
DBM7956	J 43 168190	50020	04/08/2022	586,94
ABM9E75	J 43 167714	50020	04/08/2022	260,32
AFR4B09	J 43 167554	50020	04/08/2022	260,32
AGH0D05	J 43 167454	50020	04/08/2022	260,32
AKF2314	J 43 167204	50020	02/08/2022	586,94
ALF9D56	J 43 167812	50020	04/08/2022	586,94
ANJ5223	J 43 167074	50020	02/08/2022	586,94
ANM6312	J 43 168092	50020	04/08/2022	390,46
AOT3437	J 43 166894	50020	02/08/2022	586,94
APB2359	J 43 167851	50020	04/08/2022	260,32
APZ8657	J 43 167971	50020	04/08/2022	260,32
AQU0A43	J 43 168296	50020	04/08/2022	586,94
ARP5I22	J 43 167969	50020	04/08/2022	586,94
ASG5A09	J 43 168540	50020	04/08/2022	260,32
ASU9780	J 43 167587	50020	04/08/2022	260,32
ASX4083	J 43 167272	50020	02/08/2022	586,94
ATQ3E50	J 43 168310	50020	04/08/2022	260,32
AUP9E77	J 43 168003	50020	04/08/2022	260,32
AVN9C24	J 43 168474	50020	04/08/2022	260,32
AWC5F65	J 43 167776	50020	04/08/2022	260,32
AWH4H00	J 43 167919	50020	04/08/2022	260,32
AXS9B16	J 43 167207	50020	02/08/2022	260,32
AYG7H92	J 43 167011	50020	02/08/2022	260,32
AYN1A31	J 43 168412	50020	04/08/2022	260,32
AYZ2339	J 43 167718	50020	04/08/2022	260,32
AZW1B08	J 43 167703	50020	04/08/2022	260,32
AZX3588	J 43 167106	50020	02/08/2022	390,46
BAG3D88	J 43 167662	50020	04/08/2022	260,32
BBB8944	J 43 167196	50020	02/08/2022	390,46
BBS1431	J 43 168482	50020	04/08/2022	390,46
BCG5781	J 43 167197	50020	02/08/2022	260,32
BCW4741	J 43 167561	50020	04/08/2022	390,46
BDE3B76	J 43 168448	50020	04/08/2022	260,32
BDV0I95	J 43 168432	50020	04/08/2022	586,94
BDX2I89	J 43 168640	50020	04/08/2022	260,32
BED6E17	J 43 167965	50020	04/08/2022	390,46
BEE7E34	J 43 168082	50020	04/08/2022	260,32
BEQ0F34	J 43 166974	50020	02/08/2022	260,32
BEQ4C39	J 43 168041	50020	04/08/2022	586,94
BEQ7B62	J 43 168437	50020	04/08/2022	260,32
BEQ8A56	J 43 166998	50020	02/08/2022	586,94
BEQ8J43	J 43 167736	50020	04/08/2022	390,46
BEU3C03	J 43 167388	50020	02/08/2022	260,32
BHT6544	J 43 167655	50020	04/08/2022	260,32
BKO6D04	J 43 168355	50020	04/08/2022	260,32
BOO5E42	J 43 168054	50020	04/08/2022	390,46
BPO8544	J 43 168234	50020	04/08/2022	390,46
BQU3I03	J 43 166966	50020	02/08/2022	586,94
BRQ9255	J 43 167323	50020	02/08/2022	586,94
BRY7I28	J 43 167232	50020	02/08/2022	586,94
BSY4889	J 43 167085	50020	02/08/2022	586,94
BSY8J38	J 43 167329	50020	02/08/2022	260,32
BTR5I58	J 43 168483	50020	04/08/2022	390,46
BTS5764	J 43 167901	50020	04/08/2022	260,32
BUD6628	J 43 166911	50020	02/08/2022	260,32
BUO6766	J 43 168231	50020	04/08/2022	260,32
BVT5015	J 43 168123	50020	04/08/2022	586,94
BWB9E72	J 43 167983	50020	04/08/2022	260,32
BWC7129	J 43 168481	50020	04/08/2022	260,32
BWD8A05	J 43 167451	50020	04/08/2022	260,32
BWH7G84	J 43 167664	50020	04/08/2022	390,46
BWL5C74	J 43 167475	50020	04/08/2022	586,94
BWN0E43	J 43 168629	50020	04/08/2022	390,46
BWP2D01	J 43 168506	50020	04/08/2022	260,32
BXF0721	J 43 167878	50020	04/08/2022	260,32
BXI5168	J 43 167184	50020	02/08/2022	260,32
BXZ8828	J 43 168385	50020	04/08/2022	260,32
BYA7974	J 43 167155	50020	02/08/2022	260,32
BYI0G73	J 43 168632	50020	04/08/2022	260,32
BYJ7252	J 43 168395	50020	04/08/2022	260,32
BZA4F08	J 43 168554	50020	04/08/2022	260,32
BZB7699	J 43 168405	50020	04/08/2022	260,32
BZK4711	J 43 168611	50020	04/08/2022	390,46
CCT2910	J 43 167220	50020	02/08/2022	390,46
CEV7910	J 43 167763	50020	04/08/2022	260,32
CFZ2F48	J 43 167994	50020	04/08/2022	586,94
CGG5893	J 43 167277	50020	02/08/2022	586,94
CII5782	J 43 168201	50020	04/08/2022	586,94
CKM7209	J 43 167073	50020	02/08/2022	586,94
CKY7I63	J 43 168469	50020	04/08/2022	260,32
CLK6E42	J 43 167268	50020	02/08/2022	260,32
CLU5381	J 43 167523	50020	04/08/2022	390,46
CMW4288	J 43 168503	50020	04/08/2022	586,94
CNS6500	J 43 167755	50020	04/08/2022	390,46
CPG5134	J 43 168288	50020	04/08/2022	260,32
CPJ7748	J 43 167459	50020	04/08/2022	260,32
CQU8638	J 43 167940	50020	04/08/2022	260,32
CRL0373	J 43 167767	50020	04/08/2022	390,46
CRU4545	J 43 168418	50020	04/08/2022	390,46
CRY0797	J 43 166898	50020	02/08/2022	260,32
CSA0942	J 43 168609	50020	04/08/2022	586,94
CSF3091	J 43 167784	50020	04/08/2022	390,46
CSK1445	J 43 167696	50020	04/08/2022	586,94
CST2141	J 43 167824	50020	04/08/2022	260,32
CTB3294	J 43 167831	50020	04/08/2022	586,94
CTJ4B81	J 43 167146	50020	02/08/2022	586,94
CUA8108	J 43 167953	50020	04/08/2022	260,32
CUB3313	J 43 167387	50020	02/08/2022	260,32
CUC1700	J 43 167636	50020	04/08/2022	260,32
CUC4821	J 43 168365	50020	04/08/2022	586,94
CUC6I92	J 43 168125	50020	04/08/2022	260,32
CUD6J17	J 43 166929	50020	02/08/2022	260,32
CUE1976	J 43 168163	50020	04/08/2022	390,46
CUF8259	J 43 167308	50020	02/08/2022	260,32
CUH7653	J 43 167932	50020	04/08/2022	260,32
CVP2H38	J 43 167481	50020	04/08/2022	260,32
CWD1900	J 43 167861	50020	04/08/2022	260,32
CXY3902	J 43 168243	50020	04/08/2022	390,46
CYC0A26	J 43 166914	50020	02/08/2022	586,94
CYC0A26	J 43 166963	50020	02/08/2022	586,94
CYG9088	J 43 167805	50020	04/08/2022	260,32
CYJ9I63	J 43 168465	50020	04/08/2022	260,32
CYR6313	J 43 167485	50020	04/08/2022	260,32
CZB4F94	J 43 167691	50020	04/08/2022	586,94
CZH6822	J 43 167711	50020	04/08/2022	586,94
DAJ1535	J 43 168269	50020	04/08/2022	260,32
DAQ3383	J 43 168548	50020	04/08/2022	586,94
DBC6572	J 43 167572	50020	04/08/2022	260,32
DBL0218	J 43 167487	50020	04/08/2022	260,32
DBL8G06	J 43 168189	50020	04/08/2022	260,32
DBQ7002	J 43 166903	50020	02/08/2022	260,32
DCA0537	J 43 167390	50020	02/08/2022	586,94
DCF0703	J 43 166924	50020	02/08/2022	260,32
DCF8B74	J 43 168326	50020	04/08/2022	260,32
DCU4I99	J 43 167621	50020	04/08/2022	260,32
DCW4D31	J 43 167452	50020	04/08/2022	390,46
DDI0C59	J 43 168313	50020	04/08/2022	586,94
DDW4654	J 43 167421	50020	04/08/2022	260,32
DFF5J33	J 43 167145	50020	02/08/2022	260,32
DFK1558	J 43 168085	50020	04/08/2022	586,94
DFQ8J57	J 43 167500	50020	04/08/2022	586,94
DGE3899	J 43 168017	50020	04/08/2022	260,32
DGE9728	J 43 168581	50020	04/08/2022	586,94
DGJ2349	J 43 168519	50020	04/08/2022	260,32
DGU6233	J 43 168331	50020	04/08/2022	260,32
DHK1854	J 43 167470	50020	04/08/2022	260,32
DHU0038	J 43 168089	50020	04/08/2022	260,32
DID0583	J 43 168409	50020	04/08/2022	260,32
DIL0232	J 43 167950	50020	04/08/2022	260,32
DIR0994	J 43 167389	50020	02/08/2022	390,46
DIV5681	J 43 167912	50020	04/08/2022	586,94
DIV5681	J 43 167594	50020	04/08/2022	586,94
DJB4F13	J 43 167601	50020	04/08/2022	390,46
DJB8J46	J 43 168034	50020	04/08/2022	390,46
DJP4C27	J 43 167728	50020	04/08/2022	260,32
DKH5D25	J 43 167925	50020	04/08/2022	260,32
DKH6048	J 43 168067	50020	04/08/2022	260,32
DKV3C85	J 43 167689	50020	04/08/2022	260,32
DKX0783	J 43 167777	50020	04/08/2022	260,32
DKY1952	J 43 167093	50020	02/08/2022	586,94
DLD2167	J 43 167068	50020	02/08/2022	586,94
DMT1052	J 43 168372	50020	04/08/2022	390,46
DNA4868	J 43 166917	50020	02/08/2022	260,32
DNS6J05	J 43 167165	50020	02/08/2022	586,94
DOD9674	J 43 167278	50020	02/08/2022	260,32
DOL2799	J 43 168634	50020	04/08/2022	390,46
DON5G33	J 43 167488	50020	04/08/2022	260,32
DPA3B69	J 43 168307	50020	04/08/2022	586,94
DPC4220	J 43 167506	50020	04/08/2022	260,32
DPC5911	J 43 167717	50020	04/08/2022	586,94
DPE5928	J 43 168019	50020	04/08/2022	390,46
DPE9513	J 43 167092	50020	02/08/2022	586,94
DPI7385	J 43 167995	50020	04/08/2022	260,32
DPX4662	J 43 167077	50020	02/08/2022	586,94
DQH1803	J 43 168176	50020	04/08/2022	260,32
DQS7865	J 43 166897	50020	02/08/2022	260,32
DRP9795	J 43 167938	50020	04/08/2022	390,46
DSA6E57	J 43 167306	50020	02/08/2022	586,94
DSF2930	J 43 167760	50020	04/08/2022	586,94
DSR6C43	J 43 167775	50020	04/08/2022	260,32
DTA1169	J 43 168546	50020	04/08/2022	260,32
DTB9172	J 43 167288	50020	02/08/2022	260,32
DTD2B77	J 43 167852	50020	04/08/2022	260,32
DTT5D81	J 43 168256	50020	04/08/2022	260,32
DTZ0339	J 43 168375	50020	04/08/2022	586,94
DUG5G26	J 43 167849	50020	04/08/2022	260,32
DUJ3537	J 43 168336	50020	04/08/2022	260,32
DUM9036	J 43 167309	50020	02/08/2022	260,32
DUU8862	J 43 168471	50020	04/08/2022	260,32
DVI5801	J 43 167253	50020	02/08/2022	260,32
DVR1789	J 43 168140	50020	04/08/2022	1.760,82
DVS1441	J 43 168392	50020	04/08/2022	260,32
DWK2235	J 43 167480	50020	04/08/2022	260,32
DWO1062	J 43 167608	50020	04/08/2022	586,94
DWQ9H76	J 43 167720	50020	04/08/2022	260,32
DXD4918	J 43 167350	50020	02/08/2022	260,32
DXT3138	J 43 167283	50020	02/08/2022	390,46
DYB5366	J 43 167641	50020	04/08/2022	390,46
DYB7240	J 43 167154	50020	02/08/2022	586,94
DYJ0540	J 43 166910	50020	02/08/2022	390,46
DYK9574	J 43 168533	50020	04/08/2022	260,32
DZA6021	J 43 167443	50020	04/08/2022	390,46
DZB3321	J 43 168179	50020	04/08/2022	586,94
DZF8233	J 43 168128	50020	04/08/2022	390,46
EAC9936	J 43 167619	50020	04/08/2022	586,94
EAJ5525	J 43 168295	50020	04/08/2022	260,32
EAR5849	J 43 167558	50020	04/08/2022	260,32
EBH7744	J 43 168237	50020	04/08/2022	260,32
EBO5335	J 43 166907	50020	02/08/2022	260,32
EBP7941	J 43 167364	50020	02/08/2022	260,32
EBP7941	J 43 168350	50020	04/08/2022	260,32
EBQ0C91	J 43 167730	50020	04/08/2022	390,46
EBS1999	J 43 167688	50020	04/08/2022	586,94
EBY5760	J 43 167758	50020	04/08/2022	586,94
ECS0J85	J 43 167002	50020	02/08/2022	390,46
EDC1I53	J 43 168277	50020	04/08/2022	390,46
EDD1E63	J 43 168195	50020	04/08/2022	260,32
EDE9666	J 43 167281	50020	02/08/2022	586,94
EDI7567	J 43 167338	50020	02/08/2022	586,94
EDI9J13	J 43 168158	50020	04/08/2022	586,94
EEB5356	J 43 167645	50020	04/08/2022	390,46
EEG8048	J 43 167990	50020	04/08/2022	260,32
EEJ1265	J 43 167647	50020	04/08/2022	586,94
EEK0E14	J 43 168106	50020	04/08/2022	586,94
EES2D38	J 43 168294	50020	04/08/2022	586,94
EET3276	J 43 167671	50020	04/08/2022	586,94
EFB6579	J 43 166935	50020	02/08/2022	260,32
EFO5G46	J 43 168508	50020	04/08/2022	260,32
EFZ8B25	J 43 167214	50020	02/08/2022	586,94
EGH3015	J 43 168459	50020	04/08/2022	260,32
EGI1622	J 43 167858	50020	04/08/2022	260,32
EGT2207	J 43 168020	50020	04/08/2022	586,94
EGU9J78	J 43 168571	50020	04/08/2022	586,94
EGY5308	J 43 167320	50020	02/08/2022	260,32
EHX7178	J 43 167880	50020	04/08/2022	390,46
EIB8653	J 43 167233	50020	02/08/2022	586,94
EIN4783	J 43 168446	50020	04/08/2022	260,32
EIQ2002	J 43 167051	50020	02/08/2022	586,94
EIY6157	J 43 168620	50020	04/08/2022	390,46
EJB8857	J 43 167743	50020	04/08/2022	586,94
EJT9486	J 43 168477	50020	04/08/2022	586,94
EJY9450	J 43 167958	50020	04/08/2022	390,46
EKH8196	J 43 166943	50020	02/08/2022	260,32
EKK0F45	J 43 167765	50020	04/08/2022	260,32
EKL2630	J 43 166964	50020	02/08/2022	390,46
EKO5779	J 43 168173	50020	04/08/2022	260,32
EKP2324	J 43 167649	50020	04/08/2022	586,94
EKS8E96	J 43 167099	50020	02/08/2022	260,32
ELB0169	J 43 167672	50020	04/08/2022	586,94
ELN5376	J 43 168656	50020	04/08/2022	586,94
ELQ3458	J 43 168504	50020	04/08/2022	260,32
ELQ6313	J 43 167469	50020	04/08/2022	260,32
ELR5719	J 43 168044	50020	04/08/2022	586,94
DCD5085	J 43 167682	50020	04/08/2022	586,94
DCF8B74	J 43 168109	50020	04/08/2022	260,32
DCO0H45	J 43 167304	50020	02/08/2022	260,32
DCU7J15	J 43 168478	50020	04/08/2022	586,94
DDF0631	J 43 167839	50020	04/08/2022	1.760,82
DDR3048	J 43 168593	50020	04/08/2022	260,32
DEY8G91	J 43 168033	50020	04/08/2022	260,32
DFF5J33	J 43 167151	50020	02/08/2022	260,32
DFM7D84	J 43 168426	50020	04/08/2022	260,32
DGD5E00	J 43 166916	50020	02/08/2022	260,32
DGE5320	J 43 167512	50020	04/08/2022	260,32
DGJ0D02	J 43 168568	50020	04/08/2022	586,94
DGO5799	J 43 167415	50020	04/08/2022	260,32
DGX7695	J 43 168510	50020	04/08/2022	260,32
DHU0038	J 43 168495	50020	04/08/2022	390,46
DIA8F79	J 43 167546	50020	04/08/2022	260,32
DIL0232	J 43 167982	50020	04/08/2022	390,46
DIO9A12	J 43 167430	50020	04/08/2022	260,32
DIV0310	J 43 167816	50020	04/08/2022	260,32
DIV5681	J 43 167964	50020	04/08/2022	260,32
DJB4988	J 43 167627	50020	04/08/2022	260,32
DJB6268	J 43 167509	50020	04/08/2022	586,94
DJH7F23	J 43 167524	50020	04/08/2022	586,94
DJP6604	J 43 167134	50020	02/08/2022	586,94
DKH6048	J 43 167705	50020	04/08/2022	260,32
DKP3889	J 43 167447	50020	04/08/2022	260,32
DKV3C85	J 43 167548	50020	04/08/2022	260,32
DKX2854	J 43 167121	50020	02/08/2022	260,32
DLC1664	J 43 167702	50020	04/08/2022	260,32
DLX9G02	J 43 168143	50020	04/08/2022	260,32
DMV0F56	J 43 167179	50020	02/08/2022	260,32
DNI9H88	J 43 167748	50020	04/08/2022	260,32
DOD1H14	J 43 168467	50020	04/08/2022	586,94
DOG5932	J 43 168186	50020	04/08/2022	260,32
DON5G33	J 43 167945	50020	04/08/2022	260,32
DOR1I53	J 43 167920	50020	04/08/2022	1.760,82
DPA6072	J 43 168322	50020	04/08/2022	260,32
DPC4F05	J 43 167562	50020	04/08/2022	260,32
DPE4E33	J 43 168141	50020	04/08/2022	260,32
DPE9253	J 43 168229	50020	04/08/2022	390,46
DPF5226	J 43 167482	50020	04/08/2022	260,32
DPQ4I47	J 43 168416	50020	04/08/2022	586,94
DQB7681	J 43 167517	50020	04/08/2022	260,32
DQR4D05	J 43 167862	50020	04/08/2022	260,32
DRN5B04	J 43 168308	50020	04/08/2022	586,94
DRR7001	J 43 168010	50020	04/08/2022	390,46
DSA6E57	J 43 167231	50020	02/08/2022	390,46
DSF8132	J 43 167979	50020	04/08/2022	586,94
DTA1061	J 43 167719	50020	04/08/2022	260,32
DTB8H25	J 43 167143	50020	02/08/2022	260,32
DTC3B86	J 43 166913	50020	02/08/2022	260,32
DTE6803	J 43 167384	50020	02/08/2022	260,32
DTU2288	J 43 168386	50020	04/08/2022	390,46
DUA9699	J 43 168349	50020	04/08/2022	260,32
DUG8A17	J 43 168332	50020	04/08/2022	586,94
DUM7573	J 43 168312	50020	04/08/2022	586,94
DUR6725	J 43 167764	50020	04/08/2022	260,32
DVD4381	J 43 167020	50020	02/08/2022	260,32
DVO9351	J 43 167896	50020	04/08/2022	586,94
DVR7246	J 43 167658	50020	04/08/2022	260,32
DVT7656	J 43 168175	50020	04/08/2022	586,94
DWN4I01	J 43 168114	50020	04/08/2

ELT0592	J 43 168241	50020	04/08/2022	586,94	ELT8080	J 43 168659	50020	04/08/2022	260,32
ELT8080	J 43 166954	50020	02/08/2022	260,32	ELW1411	J 43 167652	50020	04/08/2022	260,32
EMA8A97	J 43 167463	50020	04/08/2022	586,94	EML0498	J 43 167774	50020	04/08/2022	1.760,82
EML7372	J 43 168304	50020	04/08/2022	260,32	EMQ7808	J 43 167648	50020	04/08/2022	586,94
EMW8941	J 43 168097	50020	04/08/2022	586,94	ENB1747	J 43 167609	50020	04/08/2022	260,32
ENC1A20	J 43 167894	50020	04/08/2022	260,32	ENE7363	J 43 167584	50020	04/08/2022	260,32
ENJ6G23	J 43 167097	50020	02/08/2022	586,94	ENL6J00	J 43 167942	50020	04/08/2022	260,32
ENU7G87	J 43 168037	50020	04/08/2022	586,94	ENZ3957	J 43 168164	50020	04/08/2022	260,32
EOD3479	J 43 168597	50020	04/08/2022	586,94	EOD8C96	J 43 167030	50020	02/08/2022	586,94
EOE9767	J 43 167394	50020	02/08/2022	260,32	EOF7377	J 43 167615	50020	04/08/2022	390,46
EOW0I41	J 43 167683	50020	04/08/2022	260,32	EPA2G42	J 43 168403	50020	04/08/2022	260,32
EPA2H62	J 43 167553	50020	04/08/2022	260,32	EPB1007	J 43 167532	50020	04/08/2022	260,32
EPD0E97	J 43 168286	50020	04/08/2022	586,94	EPG1A09	J 43 168161	50020	04/08/2022	260,32
EPU2749	J 43 167715	50020	04/08/2022	260,32	EPZ0040	J 43 168027	50020	04/08/2022	586,94
EPZ0040	J 43 167856	50020	04/08/2022	260,32	EPZ0040	J 43 167853	50020	04/08/2022	260,32
EPZ0040	J 43 167826	50020	04/08/2022	1.760,82	EPZ0040	J 43 168362	50020	04/08/2022	260,32
EPZ0040	J 43 168625	50020	04/08/2022	260,32	EPZ2800	J 43 167492	50020	04/08/2022	390,46
EPZ5177	J 43 167251	50020	02/08/2022	260,32	EPZ5177	J 43 167194	50020	02/08/2022	390,46
EPZ5177	J 43 168650	50020	04/08/2022	260,32	EPZ5724	J 43 167042	50020	02/08/2022	5.869,40
EPZ6119	J 43 168360	50020	04/08/2022	586,94	EPZ6119	J 43 168401	50020	04/08/2022	586,94
EPZ7477	J 43 168265	50020	04/08/2022	390,46	EPZ7477	J 43 167043	50020	02/08/2022	260,32
EPZ7516	J 43 167095	50020	02/08/2022	586,94	EPZ7629	J 43 168649	50020	04/08/2022	390,46
EPZ9417	J 43 167333	50020	02/08/2022	390,46	EQB2A17	J 43 168607	50020	04/08/2022	586,94
EQB4911	J 43 168434	50020	04/08/2022	260,32	EQC0205	J 43 168428	50020	04/08/2022	260,32
EQF1701	J 43 167127	50020	02/08/2022	390,46	EQH2391	J 43 168122	50020	04/08/2022	586,94
EQM2015	J 43 168345	50020	04/08/2022	586,94	EQM8777	J 43 168184	50020	04/08/2022	260,32
EQM9203	J 43 166919	50020	02/08/2022	260,32	EQN9627	J 43 168523	50020	04/08/2022	586,94
EQQ6420	J 43 168487	50020	04/08/2022	260,32	EQS9992	J 43 167052	50020	02/08/2022	260,32
EQT0113	J 43 167069	50020	02/08/2022	390,46	EQU1069	J 43 168087	50020	04/08/2022	586,94
EQV0810	J 43 167903	50020	04/08/2022	586,94	EQZ8039	J 43 168300	50020	04/08/2022	260,32
ERA0603	J 43 167141	50020	02/08/2022	260,32	ERE8212	J 43 167567	50020	04/08/2022	260,32
ERK3705	J 43 168424	50020	04/08/2022	390,46	ERR9350	J 43 167489	50020	04/08/2022	260,32
ERX0E78	J 43 167704	50020	04/08/2022	260,32	ERZ7A23	J 43 167936	50020	04/08/2022	260,32
ESG8F72	J 43 167478	50020	04/08/2022	260,32	ESP0129	J 43 168436	50020	04/08/2022	260,32
ESP1C96	J 43 167568	50020	04/08/2022	260,32	ESR3989	J 43 167669	50020	04/08/2022	586,94
ETC3E18	J 43 167970	50020	04/08/2022	586,94	ETE8694	J 43 167820	50020	04/08/2022	390,46
ETI7I08	J 43 168462	50020	04/08/2022	390,46	ETL4I39	J 43 167057	50020	02/08/2022	586,94
ETM3768	J 43 167472	50020	04/08/2022	586,94	ETP3G74	J 43 167152	50020	02/08/2022	390,46
ETS9055	J 43 167577	50020	04/08/2022	586,94	ETW4H37	J 43 167318	50020	02/08/2022	586,94
ETZ4C36	J 43 167531	50020	04/08/2022	390,46	EUA9934	J 43 168354	50020	04/08/2022	586,94
EUG1571	J 43 167629	50020	04/08/2022	260,32	EUL2109	J 43 168021	50020	04/08/2022	586,94
EUM3579	J 43 167542	50020	04/08/2022	260,32	EUR6491	J 43 167535	50020	04/08/2022	260,32
EUT0334	J 43 167732	50020	04/08/2022	586,94	EUT6920	J 43 167189	50020	02/08/2022	390,46
EUT6920	J 43 167236	50020	02/08/2022	260,32	EUT6920	J 43 167262	50020	02/08/2022	390,46
EUT6920	J 43 167280	50020	02/08/2022	260,32	EUV5J12	J 43 168015	50020	04/08/2022	586,94
EUV8335	J 43 168429	50020	04/08/2022	260,32	EUV9746	J 43 167345	50020	02/08/2022	586,94
EVA6573	J 43 167539	50020	04/08/2022	260,32	EVC1F32	J 43 168516	50020	04/08/2022	586,94
EVG2536	J 43 167681	50020	04/08/2022	260,32	EVO7H79	J 43 167863	50020	04/08/2022	260,32
EVP9H81	J 43 168160	50020	04/08/2022	586,94	EVQ0A46	J 43 167225	50020	02/08/2022	260,32
EVV3324	J 43 166904	50020	02/08/2022	260,32	EVV3H92	J 43 167330	50020	02/08/2022	586,94
EVW4G35	J 43 167081	50020	02/08/2022	260,32	EVY0068	J 43 167721	50020	04/08/2022	260,32
EVY0472	J 43 167518	50020	04/08/2022	260,32	EVY0546	J 43 167113	50020	02/08/2022	586,94
EVY1875	J 43 167741	50020	04/08/2022	586,94	EVY2546	J 43 168147	50020	04/08/2022	390,46
EWJ8802	J 43 167125	50020	02/08/2022	586,94	EWU1077	J 43 168594	50020	04/08/2022	260,32
EWU1542	J 43 168526	50020	04/08/2022	260,32	EWU2055	J 43 168191	50020	04/08/2022	390,46
EWU2C43	J 43 166931	50020	02/08/2022	260,32	EWU3593	J 43 167867	50020	04/08/2022	260,32
EWU4403	J 43 168002	50020	04/08/2022	586,94	EWU4I74	J 43 167317	50020	02/08/2022	586,94
EWU4J87	J 43 168497	50020	04/08/2022	260,32	EWU5A69	J 43 167267	50020	02/08/2022	586,94
EWX3127	J 43 168627	50020	04/08/2022	260,32	EWX3420	J 43 167167	50020	02/08/2022	586,94
EWX3488	J 43 167361	50020	02/08/2022	260,32	EWX3488	J 43 167823	50020	04/08/2022	586,94
EWZ1E99	J 43 167178	50020	02/08/2022	260,32	EXD5610	J 43 168038	50020	04/08/2022	390,46
EXK0727	J 43 167993	50020	04/08/2022	586,94	EXS7I02	J 43 167050	50020	02/08/2022	260,32
EXT4566	J 43 167366	50020	02/08/2022	260,32	EXV3C28	J 43 167854	50020	04/08/2022	586,94
EXV4945	J 43 167592	50020	04/08/2022	260,32	EXX6G92	J 43 167926	50020	04/08/2022	260,32
EXX7693	J 43 168406	50020	04/08/2022	260,32	EYC6828	J 43 168604	50020	04/08/2022	586,94
EYC7781	J 43 167203	50020	02/08/2022	260,32	EYD7982	J 43 167802	50020	04/08/2022	260,32
EYD9371	J 43 167465	50020	04/08/2022	260,32	EYI2352	J 43 168025	50020	04/08/2022	390,46
EYI3772	J 43 167521	50020	04/08/2022	260,32	EYJ4606	J 43 167175	50020	02/08/2022	390,46
EYJ4606	J 43 167036	50020	02/08/2022	586,94	EYM4I84	J 43 168363	50020	04/08/2022	260,32
EYM9B73	J 43 167801	50020	04/08/2022	586,94	EYN4983	J 43 168273	50020	04/08/2022	390,46
EYW7143	J 43 167343	50020	02/08/2022	260,32	EYX8G19	J 43 168302	50020	04/08/2022	260,32
EZC3086	J 43 168113	50020	04/08/2022	260,32	EZD5698	J 43 168396	50020	04/08/2022	260,32
EZE0997	J 43 168621	50020	04/08/2022	586,94	EZE2283	J 43 166984	50020	02/08/2022	586,94
EZJ1155	J 43 168484	50020	04/08/2022	260,32	EZJ1710	J 43 168124	50020	04/08/2022	586,94
EZL4C43	J 43 168373	50020	04/08/2022	260,32	EZN0F30	J 43 167142	50020	02/08/2022	260,32
EZN1731	J 43 167626	50020	04/08/2022	260,32	EZP0G63	J 43 168528	50020	04/08/2022	260,32
EZU0650	J 43 167526	50020	04/08/2022	260,32	EZU9E76	J 43 167821	50020	04/08/2022	586,94
EZU9E76	J 43 167834	50020	04/08/2022	260,32	EZZ2A91	J 43 167737	50020	04/08/2022	260,32
FAA3025	J 43 167291	50020	02/08/2022	586,94	FAB3714	J 43 167072	50020	02/08/2022	260,32
FAC2J59	J 43 168129	50020	04/08/2022	586,94	FAD0350	J 43 167307	50020	02/08/2022	260,32
FAG0J02	J 43 167581	50020	04/08/2022	260,32	FAG7H84	J 43 167059	50020	02/08/2022	390,46
FAH9504	J 43 167782	50020	04/08/2022	390,46	FAJ9525	J 43 168587	50020	04/08/2022	586,94
FAL0398	J 43 167219	50020	02/08/2022	260,32	FAQ2C62	J 43 167794	50020	04/08/2022	260,32
FAR6553	J 43 167685	50020	04/08/2022	586,94	FAS0483	J 43 167064	50020	02/08/2022	260,32
FAS0772	J 43 167147	50020	02/08/2022	260,32	FAU4850	J 43 166957	50020	02/08/2022	390,46
FAW6789	J 43 167552	50020	04/08/2022	586,94	FAY7235	J 43 167874	50020	04/08/2022	390,46
FBG5B76	J 43 167875	50020	04/08/2022	260,32	FBI2673	J 43 167378	50020	02/08/2022	260,32
FBI7664	J 43 167112	50020	02/08/2022	260,32	FBL8011	J 43 167859	50020	04/08/2022	390,46
FBQ0H71	J 43 167239	50020	02/08/2022	260,32	FBQ2728	J 43 168297	50020	04/08/2022	260,32
FBQ3784	J 43 167168	50020	02/08/2022	390,46	FBQ9271	J 43 168347	50020	04/08/2022	586,94
FCB7D53	J 43 168088	50020	04/08/2022	260,32	FCG2H67	J 43 168095	50020	04/08/2022	586,94
FCH4588	J 43 168359	50020	04/08/2022	260,32	FCH5624	J 43 168193	50020	04/08/2022	260,32
FCL1677	J 43 167679	50020	04/08/2022	260,32	FCR2C85	J 43 167578	50020	04/08/2022	260,32
FCR9024	J 43 167029	50020	02/08/2022	260,32	FCT7D25	J 43 167955	50020	04/08/2022	586,94
FCU0F95	J 43 167412	50020	04/08/2022	586,94	FCV8D21	J 43 168535	50020	04/08/2022	260,32
FCZ3631	J 43 167591	50020	04/08/2022	390,46	FDC5601	J 43 167850	50020	04/08/2022	586,94
FDF0G09	J 43 167088	50020	02/08/2022	586,94	FDJ8I84	J 43 167972	50020	04/08/2022	260,32
FDK1H17	J 43 167471	50020	04/08/2022	260,32	FDS0347	J 43 168063	50020	04/08/2022	1.760,82
FDX7E56	J 43 166951	50020	02/08/2022	586,94	FDZ5943	J 43 168453	50020	04/08/2022	260,32
FEE0840	J 43 168569	50020	04/08/2022	260,32	FEE0840	J 43 168643	50020	04/08/2022	260,32
FEE6890	J 43 167583	50020	04/08/2022	586,94	FEH6063	J 43 168333	50020	04/08/2022	390,46
FEL6E03	J 43 167411	50020	04/08/2022	260,32	FEP0347	J 43 167944	50020	04/08/2022	260,32
FEQ4351	J 43 167910	50020	04/08/2022	390,46	FER6I58	J 43 168624	50020	04/08/2022	260,32
FET5J28	J 43 168578	50020	04/08/2022	586,94	FEW5077	J 43 167665	50020	04/08/2022	390,46
FFB0905	J 43 167026	50020	02/08/2022	586,94	FFG8C10	J 43 167892	50020	04/08/2022	586,94
FFN5984	J 43 167137	50020	02/08/2022	260,32	FFN5G95	J 43 167646	50020	04/08/2022	390,46
FFP2074	J 43 167897	50020	04/08/2022	586,94	FFP2074	J 43 168592	50020	04/08/2022	586,94
FFT8620	J 43 167289	50020	02/08/2022	586,94	FFV2I16	J 43 167302	50020	02/08/2022	390,46
FFW2F13	J 43 168258	50020	04/08/2022	260,32	FFW5F93	J 43 166959	50020	02/08/2022	586,94
FFW8891	J 43 167102	50020	02/08/2022	260,32	FGB3008	J 43 167814	50020	04/08/2022	260,32
FGC3154	J 43 168455	50020	04/08/2022	260,32	FGC8A25	J 43 167895	50020	04/08/2022	260,32
FGD9329	J 43 168254	50020	04/08/2022	260,32	FGE8C62	J 43 167349	50020	02/08/2022	390,46
FGH8077	J 43 167005	50020	02/08/2022	586,94	FGI2G89	J 43 167392	50020	02/08/2022	260,32
FGI9173	J 43 168433	50020	04/08/2022	260,32	FGL0384	J 43 168329	50020	04/08/2022	586,94
FGN6E63	J 43 167887	50020	04/08/2022	586,94	FGQ9C33	J 43 168384	50020	04/08/2022	260,32
FGR6411	J 43 168638	50020	04/08/2022	260,32	FGT5B74	J 43 168353	50020	04/08/2022	586,94
FGW4G11	J 43 168028	50020	04/08/2022	586,94	FGY4961	J 43 168209	50020	04/08/2022	586,94
FHF0750	J 43 167115	50020	02/08/2022	586,94	FHG7I96	J 43 167425	50020	04/08/2022	260,32
FHG8074	J 43 168055	50020	04/08/2022	260,32	FHK3203	J 43 167605	50020	04/08/2022	260,32
FHM6999	J 43 166909	50020	02/08/2022	586,94	FHQ7581	J 43 167419	50020	04/08/2022	390,46
FHQ7581	J 43 167324	50020	02/08/2022	390,46	FHX6825	J 43 167004	50020	02/08/2022	586,94
FHZ0064	J 43 168589	50020	04/08/2022	260,32	FHZ0268	J 43 168517	50020	04/08/2022	586,94

FHZ3561	J 43 168648	50020	04/08/2022	390,46	FIA4C52	J 43 168346	50020	04/08/2022	260,32
FIB4512	J 43 167218	50020	02/08/2022	586,94	FII0072	J 43 168192	50020	04/08/2022	390,46
FII5660	J 43 167635	50020	04/08/2022	260,32	FIL5709	J 43 167699	50020	04/08/2022	586,94
FIL7D36	J 43 167107	50020	02/08/2022	390,46	FIM1332	J 43 168206	50020	04/08/2022	390,46
FIO5777	J 43 167787	50020	04/08/2022	586,94	FIP0915	J 43 167355	50020	02/08/2022	260,32
FIP2231	J 43 167796	50020	04/08/2022	390,46	FIQ2C71	J 43 167857	50020	04/08/2022	260,32
FIV2300	J 43 167397	50020	02/08/2022	260,32	FJA3611	J 43 168235	50020	04/08/2022	260,32
FJA4031	J 43 168644	50020	04/08/2022	260,32	FJB3729	J 43 167973	50020	04/08/2022	390,46
FJC4086	J 43 167614	50020	04/08/2022	260,32	FJC4A57	J 43 167325	50020	02/08/2022	586,94
FJC4A57	J 43 168366	50020	04/08/2022	260,32	FJE7J87	J 43 167909	50020	04/08/2022	586,94
FJK9145	J 43 168545	50020	04/08/2022	586,94	FJM3E70	J 43 168112	50020	04/08/2022	260,32
FJN9C64	J 43 168205	50020	04/08/2022	260,32	FJP6F19	J 43 168198	50020	04/08/2022	390,46
FJP6F19	J 43 167409	50020	04/08/2022	586,94	FJU0711	J 43 168197	50020	04/08/2022	586,94
FJU2017	J 43 167701	50020	04/08/2022	586,94	FJV1115	J 43 167332	50020	02/08/2022	260,32
FJV6644	J 43 168263	50020	04/08/2022	586,94	FJY9751	J 43 167314	50020	02/08/2022	260,32
FKB2275	J 43 167575	50020	04/08/2022	260,32	FKF2236	J 43 168005	50020	04/08/2022	260,32
FKM1D76	J 43 167084	50020	02/08/2022	260,32	FKO0F83	J 43 167520	50020	04/08/2022	260,32
FKP9A85	J 43 168341	50020	04/08/2022	260,32	FKS5918	J 43 167678	50020	04/08/2022	260,32
FKS6H63	J 43 167877	50020	04/08/2022	1.760,82	FKU5038	J 43 167842	50020	04/08/2022	390,46
FKY9H14	J 43 168253	50020	04/08/2022	260,32	FKZ1C70	J 43 168226	50020	04/08/2022	260,32
FLI9894	J 43 168524	50020	04/08/2022	260,32	FLJ8I36	J 43 167205	50020	02/08/2022	586,94
FLJ9508	J 43 167586	50020	04/08/2022	260,32	FLK2D53	J 43 166936	50020	02/08/2022	260,32
FLM0690	J 43 167841	50020	04/08/2022	260,32	FLM5A77	J 43 168490	50020	04/08/2022	260,32
FLU3874	J 43 168066	50020	04/08/2022	586,94	FLV2309	J 43 167503	50020	04/08/2022	390,46
FLW0G23	J 43 167246	50020	02/08/2022	260,32	FLW0G23	J 43 168081	50020	04/08/2022	260,32
FMD1845	J 43 167082	50020	02/08/2022	390,46	FMD4C60	J 43 167551	50020	04/08/2022	260,32
FMF5325	J 43 168457	50020	04/08/2022	586,94	FMJ8658	J 43 167243	50020	02/08/2022	260,32
FMP5738	J 43 167336	50020	02/08/2022	260,32	FMR0118	J 43 168150	50020	04/08/2022	586,94
FMS6453	J 43 167079	50020	02/08/2022	260,32	FMT2517	J 43 168543	50020	04/08/2022	586,94
FMW3231	J 43 168357	50020	04/08/2022	390,46	FMX3028	J 43 167929	50020	04/08/2022	390,46
FNA0058	J 43 168233	50020	04/08/2022	586,94	FNA6E68	J 43 167441	50020	04/08/2022	390,46
FND7855	J 43 168285	50020	04/08/2022	260,32	FNK4D11	J 43 167966	50020	04/08/2022	260,32
FNM2533	J 43 168280	50020	04/08/2022	390,46	FNM7501	J 43 167505	50020	04/08/2022	260,32
FNM9J67	J 43 167353	50020	02/08/2022	586,94	FNS3687	J 43 168541	50020	04/08/2022	586,94
FNY0I25	J 43 167988	50020	04/08/2022	260,32	FNZ3240	J 43 168654	50020	04/08/2022	586,94
FNZ5J39	J 43 167642	50020	04/08/2022	260,32	FOA1739	J 43 168126	50020	04/08/2022	260,32
FOA7067	J 43 167606	50020	04/08/2022	260,32	FOI5C14	J 43 168642	50020	04/08/2022	260,32
FOK2H64	J 43 168619	50020	04/08/2022	586,94	FOL9842	J 43 167686	50020	04/08/2022	260,32
FOM3I51	J 43 167516	50020	04/08/2022	586,94	FOM5972	J 43 168016	50020	04/08/2022	260,32
FOM5972	J 43 167221	50020	02/08/2022	260,32	FON5B43	J 43 167249	50020	02/08/2022	260,32
FON7108	J 43 167078	50020	02/08/2022	586,94	FON8E62	J 43 168030	50020	04/08/2022	260,32
FOP4124	J 43 167122	50020	02/08/2022	260,32	FOP6G15	J 43 167352	50020	02/08/2022	586,94
FOP9044	J 43 168208	50020	04/08/2022	586,94	FOQ3H19	J 43 167783	50020	04/08/2022	586,94
FOQ9I28	J 43 168616	50020	04/08/2022	260,32	FOW3361	J 43 167464	50020	04/08/2022	390,46
FOX6322	J 43 167462	50020	04/08/2022	586,94	FOZ0441	J 43 168369	50020	04/08/2022	260,32
FPA4B84	J 43 167656	50020	04/08/2022	260,32	FPA4B84	J 43 167292	50020	02/08/2022	260,32
FPE0178	J 43 168381	50020	04/08/2022	586,94	FPF4F12	J 43 167076	50020	02/08/2022	586,94
FPF7835	J 43 167511	50020	04/08/2022	260,32	FPG3560	J 43 167739	50020	04/08/2022	390,46
FPK3H81	J 43 167883	50020	04/08/2022	260,32	FPK9147	J 43 167188	50020	02/08/2022	586,94
FPM0B67	J 43 167468	50020	04/08/2022	390,46	FPM4D53	J 43 168291	50020	04/08/2022	390,46
FPM5057	J 43 167044	50020	02/08/2022	260,32	FPN0466	J 43 167622	50020	04/08/2022	260,32
FPP0797	J 43 168529	50020	04/08/2022	390,46	FPT8G85	J 43 167098	50020	02/08/2022	586,94
FPV0B87	J 43 167779	50020	04/08/2022	260,32	FPV0B87	J 43 168573	50020	04/08/2022	586,94
FPX1962	J 43 166926	50020	02/08/2022	260,32	FPX1G14	J 43 167237	50020	02/08/2022	260,32
FQA4A14	J 43 167751	50020	04/08/2022	586,94	FQB2F17	J 43 166977	50020	02/08/2022	586,94
FQE6589	J 43 167790	50020	04/08/2022	260,32	FQH7982	J 43 167576	50020	04/08/2022	260,32
FQK9900	J 43 167428	50020	04/08/2022	1.760,82	FQM2H63	J 43 167047	50020	02/08/2022	586,94
FQP5215	J 43 167742	50020	04/08/2022	586,94	FQT1867	J 43 167497	50020	04/08/2022	260,32
FQT1867	J 43 167455	50020	04/08/2022	260,32	FQT9119	J 43 167792	50020	04/08/2022	260,32
FQW2E67	J 43 168232	50020	04/08/2022	260,32	FQX3534	J 43 167599	50020	04/08/2022	260,32
FQX9G16	J 43 167227	50020	02/08/2022	586,94	FQZ3846	J 43 167346	50020	02/08/2022	260,32
FRE5139	J 43 168464	50020	04/08/2022	586,94	FRF4177	J 43 167761	50020	04/08/2022	260,32
FRG7905	J 43 168162	50020	04/08/2022	390,46	FRH0696	J 43 168156	50020	04/08/2022	260,32
FRI0H52	J 43 168342	50020	04/08/2022	260,32	FRI3343	J 43 167432	50020	04/08/2022	260,32
FRK4H16	J 43 166979	50020	02/08/2022	260,32	FRL0633	J 43 167275	50020	02/08/2022	390,46
FRN3261	J 43 168031	50020	04/08/2022	586,94	FRN7961	J 43 168513	50020	04/08/2022	260,32
FRO0E12	J 43 167381	50020	02/08/2022	260,32	FRX6G42	J 43 167499	50020	04/08/2022	260,32
FRX8977	J 43 168580	50020	04/08/2022	260,32	FSD1157	J 43 167396	50020	02/08/2022	586,94
FSE2J87	J 43 168614	50020	04/08/2022	586,94	FSE6C04	J 43 167022	50020	02/08/2022	260,32
FSF6H43	J 43 168579	50020	04/08/2022	260,32	FSF6H43	J 43 168499	50020	04/08/2022	260,32
FSF9637	J 43 167340	50020	02/08/2022	390,46	FSG7C41	J 43 167104	50020	02/08/2022	260,32
FSI3475	J 43 167515	50020	04/08/2022	260,32	FSN5066	J 43 167368	50020	02/08/2022	260,32
FSP3720	J 43 167436	50020	04/08/2022	390,46	FSS0353	J 43 167833	50020	04/08/2022	260,32
FSS5B72	J 43 167527	50020	04/08/2022	586,94	FST2E56	J 43 168221	50020	04/08/2022	260,32
FSX0E22	J 43 167033	50020	02/08/2022	390,46	FSY0250	J 43 166942	50020	02/08/2022	260,32
FSZ1H02	J 43 168166	50020	04/08/2022	586,94	FTB1542	J 43 167259	50020	02/08/2022	260,32
FTC1999	J 43 167248	50020	02/08/2022	586,94	FTF6825	J 43 167891	50020	04/08/2022	390,46
FTF6825	J 43 167952	50020	04/08/2022	390,46	FTF6825	J 43 167915	50020	04/08/2022	390,46
FTG1303	J 43 168032	50020	04/08/2022	260,32	FTG8729	J 43 167216	50020	02/08/2022	260,32
FTI6405	J 43 167928	50020	04/08/2022	260,32	FTK5153	J 43 166953	50020	02/08/2022	260,32
FTL4415	J 43 168043	50020	04/08/2022	586,94	FTM9091	J 43 168319	50020	04/08/2022	586,94
FTQ1C65	J 43 168376	50020	04/08/2022	260,32	FTS8251	J 43 168281	50020	04/08/2022	586,94
FTS8E18	J 43 167600	50020	04/08/2022	586,94	FTU6F77	J 43 167725	50020	04/08/2022	260,32
FTX0C34	J 43 167369	50020	02/08/2022	260,32	FTY4F81	J 43 167018	50020	02/08/2022	390,46
FUJ5C57	J 43 168170	50020	04/08/2022	586,94	FUK4062	J 43 167530	50020	04/08/2022	390,46
FUK8541	J 43 168096	50020	04/08/2022	390,46	FUN7945	J 43 167690	50020	04/08/2022	586,94
FUR1E82	J 43 167399	50020	02/08/2022	260,32	FUU3H89	J 43 168279	50020	04/08/2022	586,94
FUW3075	J 43 166967	50020	02/08/2022	586,94	FUW3075	J 43 166932	50020	02/08/2022	586,94
FUX1836	J 43 167544	50020	04/08/2022	260,32	FVB7I31	J 43 166900	50020	02/08/2022	586,94
FVD2D34	J 43 167693	50020	04/08/2022	586,94	FVD3959	J 43 167716	50020	04/08/2022	260,32
FVD3959	J 43 168431	50020	04/08/2022	260,32	FVE2B36	J 43 167660	50020	04/08/2022	260,32
FVG1J23	J 43 166906	50020	02/08/2022	260,32	FVG8J09	J 43 168076	50020	04/08/2022	586,94
FVH1251	J 43 167756	50020	04/08/2022	260,32	FVJ7756	J 43 167254	50020	02/08/2022	390,46
FVK2766	J 43 167371	50020	02/08/2022	260,32	FVK2766	J 43 167373	50020	02/08/2022	390,46
FVK5H87	J 43 167808	50020	04/08/2022	260,32	FVM6B36	J 43 167027	50020	02/08/2022	260,32
FVN1853	J 43 168185	50020	04/08/2022

FYY1811	J 43 168368	50020	04/08/2022	586,94	FYZ6681	J 43 167065	50020	02/08/2022	260,32
FZA8174	J 43 167638	50020	04/08/2022	390,46	FZD5335	J 43 167666	50020	04/08/2022	260,32
FZE0I36	J 43 168167	50020	04/08/2022	260,32	FZE7B91	J 43 167250	50020	02/08/2022	390,46
FZM1911	J 43 167351	50020	02/08/2022	390,46	FZM6276	J 43 168172	50020	04/08/2022	586,94
FZN7560	J 43 168547	50020	04/08/2022	390,46	FZN7560	J 43 167843	50020	04/08/2022	586,94
FZO5I91	J 43 168013	50020	04/08/2022	586,94	FZP6474	J 43 168051	50020	04/08/2022	260,32
FZR4J96	J 43 167726	50020	04/08/2022	586,94	FZW2598	J 43 167192	50020	02/08/2022	586,94
FZY7009	J 43 168444	50020	04/08/2022	586,94	GAB4A35	J 43 167528	50020	04/08/2022	586,94
GAD4416	J 43 167229	50020	02/08/2022	260,32	GAD4416	J 43 167331	50020	02/08/2022	586,94
GAD4416	J 43 168560	50020	04/08/2022	260,32	GAD4416	J 43 168505	50020	04/08/2022	390,46
GAD4416	J 43 168496	50020	04/08/2022	260,32	GAE1169	J 43 167380	50020	02/08/2022	260,32
GAE7949	J 43 168518	50020	04/08/2022	260,32	GAG1A99	J 43 167684	50020	04/08/2022	586,94
GAG4387	J 43 167260	50020	02/08/2022	260,32	GAL9F63	J 43 168489	50020	04/08/2022	260,32
GAM2H81	J 43 167793	50020	04/08/2022	260,32	GAR9B44	J 43 167771	50020	04/08/2022	586,94
GAR9B44	J 43 167729	50020	04/08/2022	260,32	GAS0F92	J 43 168527	50020	04/08/2022	260,32
GAS3E00	J 43 167038	50020	02/08/2022	260,32	GAS3E00	J 43 166892	50020	02/08/2022	260,32
GAT2H35	J 43 168358	50020	04/08/2022	260,32	GAT3696	J 43 166956	50020	02/08/2022	260,32
GAT5186	J 43 167177	50020	02/08/2022	260,32	GAT9B37	J 43 168099	50020	04/08/2022	390,46
GAW2302	J 43 167223	50020	02/08/2022	260,32	GAX6494	J 43 168651	50020	04/08/2022	260,32
GBA7I13	J 43 166991	50020	02/08/2022	260,32	GBB3763	J 43 167166	50020	02/08/2022	260,32
GBF1487	J 43 168083	50020	04/08/2022	260,32	GBG7A58	J 43 167744	50020	04/08/2022	260,32
GBG8157	J 43 167907	50020	04/08/2022	390,46	GBH2512	J 43 167467	50020	04/08/2022	390,46
GBL1J25	J 43 167939	50020	04/08/2022	260,32	GBL2D28	J 43 167001	50020	02/08/2022	260,32
GBM8B93	J 43 168064	50020	04/08/2022	586,94	GBM8B93	J 43 168626	50020	04/08/2022	390,46
GBN7138	J 43 167354	50020	02/08/2022	260,32	GBO7H08	J 43 167000	50020	02/08/2022	586,94
GBS6C77	J 43 167555	50020	04/08/2022	260,32	GBS8G83	J 43 167486	50020	04/08/2022	260,32
GBU2790	J 43 167228	50020	02/08/2022	260,32	GBV8483	J 43 168466	50020	04/08/2022	260,32
GBW7600	J 43 167768	50020	04/08/2022	260,32	GCA3H54	J 43 167264	50020	02/08/2022	586,94
GCA7C41	J 43 168394	50020	04/08/2022	260,32	GCC5358	J 43 167195	50020	02/08/2022	390,46
GCC8589	J 43 167916	50020	04/08/2022	390,46	GCG5E11	J 43 167547	50020	04/08/2022	586,94
GCI6317	J 43 167598	50020	04/08/2022	260,32	GCJ3G57	J 43 168183	50020	04/08/2022	260,32
GCJ4I84	J 43 168600	50020	04/08/2022	260,32	GCL6H47	J 43 168383	50020	04/08/2022	390,46
GCT6951	J 43 167733	50020	04/08/2022	586,94	GCU1F78	J 43 167871	50020	04/08/2022	260,32
GCU6J16	J 43 168075	50020	04/08/2022	260,32	GCW7F73	J 43 168026	50020	04/08/2022	390,46
GCY3J68	J 43 167837	50020	04/08/2022	260,32	GCY3J68	J 43 168120	50020	04/08/2022	260,32
GDB1D21	J 43 166902	50020	02/08/2022	586,94	GDD5F65	J 43 167613	50020	04/08/2022	260,32
GDG7D06	J 43 166962	50020	02/08/2022	586,94	GDI1920	J 43 167126	50020	02/08/2022	586,94
GDO4I24	J 43 167543	50020	04/08/2022	390,46	GDO5703	J 43 168454	50020	04/08/2022	260,32
GDR6A03	J 43 168001	50020	04/08/2022	260,32	GDT2I96	J 43 168224	50020	04/08/2022	586,94
GDW6A88	J 43 168339	50020	04/08/2022	390,46	GDW8995	J 43 167828	50020	04/08/2022	586,94
GDX8C98	J 43 167832	50020	04/08/2022	260,32	GEF7813	J 43 168213	50020	04/08/2022	390,46
GEG6I17	J 43 167183	50020	02/08/2022	390,46	GEH0845	J 43 168215	50020	04/08/2022	390,46
GEJ7B72	J 43 167902	50020	04/08/2022	586,94	GEK0494	J 43 167413	50020	04/08/2022	260,32
GEL1151	J 43 167294	50020	02/08/2022	260,32	GEQ4515	J 43 167301	50020	02/08/2022	586,94
GES1223	J 43 168236	50020	04/08/2022	260,32	GEU3737	J 43 167439	50020	04/08/2022	260,32
GEV2403	J 43 168320	50020	04/08/2022	586,94	GEV5J52	J 43 168115	50020	04/08/2022	586,94
GEW3239	J 43 167949	50020	04/08/2022	586,94	GFB0B59	J 43 167710	50020	04/08/2022	260,32
GFB6A14	J 43 168130	50020	04/08/2022	260,32	GFD5A78	J 43 167185	50020	02/08/2022	390,46
GFD9I06	J 43 168000	50020	04/08/2022	260,32	GFH4D59	J 43 167566	50020	04/08/2022	260,32
GFI7495	J 43 167444	50020	04/08/2022	390,46	GFJ3E87	J 43 167633	50020	04/08/2022	260,32
GFK0936	J 43 168059	50020	04/08/2022	586,94	GFM8D73	J 43 168098	50020	04/08/2022	260,32
GFN1A68	J 43 168065	50020	04/08/2022	586,94	GFO3C35	J 43 167977	50020	04/08/2022	586,94
GFP2H26	J 43 167290	50020	02/08/2022	260,32	GFS0I17	J 43 167804	50020	04/08/2022	586,94
GFV7F51	J 43 167673	50020	04/08/2022	586,94	GGA0042	J 43 167778	50020	04/08/2022	260,32
GGA6214	J 43 167610	50020	04/08/2022	586,94	GGA6B93	J 43 167300	50020	02/08/2022	586,94
GGC2I38	J 43 168402	50020	04/08/2022	586,94	GGC5D06	J 43 167217	50020	02/08/2022	260,32
GGD9835	J 43 167879	50020	04/08/2022	586,94	GGF2A19	J 43 168451	50020	04/08/2022	260,32
GGG1085	J 43 167549	50020	04/08/2022	260,32	GGG2859	J 43 167105	50020	02/08/2022	260,32
GGG9793	J 43 167130	50020	02/08/2022	586,94	GGI0132	J 43 167836	50020	04/08/2022	260,32
GGI9H65	J 43 167114	50020	02/08/2022	586,94	GGJ5537	J 43 167139	50020	02/08/2022	260,32
GGK2H46	J 43 167031	50020	02/08/2022	260,32	GGK8733	J 43 167400	50020	02/08/2022	260,32
GGM0211	J 43 166968	50020	02/08/2022	586,94	GGR0C58	J 43 167418	50020	04/08/2022	390,46
GGR1044	J 43 168321	50020	04/08/2022	586,94	GGS6808	J 43 167740	50020	04/08/2022	586,94
GGS8D27	J 43 167908	50020	04/08/2022	260,32	GGV0H11	J 43 167611	50020	04/08/2022	260,32
GHC3784	J 43 167731	50020	04/08/2022	260,32	GHD8I41	J 43 166891	50020	02/08/2022	390,46
GHE2309	J 43 168072	50020	04/08/2022	260,32	GHH9084	J 43 168598	50020	04/08/2022	260,32
GHJ4A06	J 43 168194	50020	04/08/2022	586,94	GHN8432	J 43 167245	50020	02/08/2022	260,32
GHO1C57	J 43 167437	50020	04/08/2022	260,32	GHO7A34	J 43 167943	50020	04/08/2022	260,32
GHQ2H75	J 43 168498	50020	04/08/2022	586,94	GHQ7G23	J 43 167429	50020	04/08/2022	260,32
GHR0C65	J 43 167508	50020	04/08/2022	586,94	GHR2D58	J 43 168559	50020	04/08/2022	260,32
GHS2005	J 43 167860	50020	04/08/2022	586,94	GHU0714	J 43 167602	50020	04/08/2022	260,32
GHX2D01	J 43 167631	50020	04/08/2022	260,32	GHZ7B25	J 43 167676	50020	04/08/2022	586,94
GHZ9183	J 43 167507	50020	04/08/2022	260,32	GIA9B98	J 43 167009	50020	02/08/2022	260,32
GIB1A80	J 43 168228	50020	04/08/2022	260,32	GIE7854	J 43 166945	50020	02/08/2022	260,32
GIF1296	J 43 168181	50020	04/08/2022	586,94	GIH6314	J 43 168631	50020	04/08/2022	390,46
GIH9225	J 43 167285	50020	02/08/2022	260,32	GIJ9B48	J 43 167182	50020	02/08/2022	260,32
GIK0G06	J 43 166938	50020	02/08/2022	586,94	GIK0G06	J 43 166975	50020	02/08/2022	586,94
GIK4343	J 43 167391	50020	02/08/2022	260,32	GIO2F98	J 43 166920	50020	02/08/2022	260,32
GIR4J69	J 43 167650	50020	04/08/2022	260,32	GIR5925	J 43 167193	50020	02/08/2022	586,94
GIR6185	J 43 168149	50020	04/08/2022	260,32	GIT3434	J 43 168250	50020	04/08/2022	586,94
GIX3F88	J 43 167934	50020	04/08/2022	586,94	GIZ5C54	J 43 168052	50020	04/08/2022	586,94
GJB6J83	J 43 168212	50020	04/08/2022	390,46	GJC3J17	J 43 167981	50020	04/08/2022	260,32
GJC6B39	J 43 167398	50020	02/08/2022	586,94	GJE9749	J 43 167625	50020	04/08/2022	260,32
GJH8I10	J 43 167585	50020	04/08/2022	260,32	GJH8I10	J 43 168539	50020	04/08/2022	390,46
GJI2G78	J 43 168425	50020	04/08/2022	260,32	GJI7337	J 43 168271	50020	04/08/2022	586,94
GJL3C86	J 43 167483	50020	04/08/2022	390,46	GJL6G25	J 43 167286	50020	02/08/2022	260,32
GJS6626	J 43 167007	50020	02/08/2022	260,32	GJU1F06	J 43 168379	50020	04/08/2022	260,32
GJU4C26	J 43 167989	50020	04/08/2022	390,46	GJY7F75	J 43 167111	50020	02/08/2022	260,32
GJZ0F91	J 43 168439	50020	04/08/2022	260,32	GJZ0F91	J 43 168388	50020	04/08/2022	260,32
GKA8181	J 43 167959	50020	04/08/2022	260,32	GKC5A74	J 43 168494	50020	04/08/2022	260,32
GKE0068	J 43 168262	50020	04/08/2022	260,32	GKE0068	J 43 167868	50020	04/08/2022	390,46
GKE8428	J 43 167905	50020	04/08/2022	260,32	GKE8E25	J 43 168338	50020	04/08/2022	260,32
GKG0271	J 43 168641	50020	04/08/2022	586,94	GKG6019	J 43 167172	50020	02/08/2022	260,32
GKG9C18	J 43 168352	50020	04/08/2022	586,94	GKH9B97	J 43 167404	50020	04/08/2022	586,94
GKI1I25	J 43 168414	50020	04/08/2022	260,32	GKY3F62	J 43 168007	50020	04/08/2022	260,32
GOH8D50	J 43 167589	50020	04/08/2022	260,32	GRR2D80	J 43 167569	50020	04/08/2022	586,94
GSB5587	J 43 168492	50020	04/08/2022	260,32	GSW0A10	J 43 167257	50020	02/08/2022	260,32
GTK2789	J 43 167128	50020	02/08/2022	260,32	GVJ4E38	J 43 168127	50020	04/08/2022	260,32
GXX8194	J 43 168348	50020	04/08/2022	260,32	GZH6767	J 43 167670	50020	04/08/2022	260,32
HCW7F40	J 43 166987	50020	02/08/2022	586,94	HDV1032	J 43 168074	50020	04/08/2022	260,32
HFD3C50	J 43 168488	50020	04/08/2022	586,94	HFN7483	J 43 168264	50020	04/08/2022	260,32
HFR1267	J 43 167341	50020	02/08/2022	586,94	HGR5884	J 43 167738	50020	04/08/2022	260,32
HHT0638	J 43 168107	50020	04/08/2022	390,46	HIC3014	J 43 167235	50020	02/08/2022	260,32
HIL2940	J 43 168512	50020	04/08/2022	260,32	HIX7E49	J 43 167274	50020	02/08/2022	260,32
HJA9948	J 43 168247	50020	04/08/2022	586,94	HJI3C91	J 43 167668	50020	04/08/2022	390,46
HJR8115	J 43 168177	50020	04/08/2022	260,32	HKA8296	J 43 167476	50020	04/08/2022	260,32
HLG2F22	J 43 167807	50020	04/08/2022	260,32	HLH2903	J 43 168351	50020	04/08/2022	586,94
HLS8B28	J 43 167494	50020	04/08/2022	260,32	HNC8563	J 43 168618	50020	04/08/2022	260,32
HND6H35	J 43 168558	50020	04/08/2022	260,32	HNO7570	J 43 167612	50020	04/08/2022	260,32
HNP7G40	J 43 168110	50020	04/08/2022	586,94	HNR4235	J 43 167124	50020	02/08/2022	260,32
HOA0951	J 43 168298	50020	04/08/2022	260,32	HOG9131	J 43 167514	50020	04/08/2022	390,46
HOT4891	J 43 168561	50020	04/08/2022	260,32	HOT4891	J 43 168514	50020	04/08/2022	390,46
HQR4F42	J 43 166976	50020	02/08/2022	260,32	HZM3C13	J 43 167870	50020	04/08/2022	260,32
IAK1448	J 43 167579	50020	04/08/2022	260,32	IMB9188	J 43 167510	50020	04/08/2022	260,32
IMB9188	J 43 167493	50020	04/08/2022	260,32	IOC6B04	J 43 168335	50020	04/08/2022	260,32
IQB4551	J 43 167208	50020	02/08/2022	586,94	IRJ4D14	J 43 167616	50020	04/08/2022	390,46
IRX0C61	J 43 167639	50020	04/08/2022	390,46	ISK4298	J 43 167992	50020	04/08/2022	260,32
ISW5559	J 43 167445	50020	04/08/2022	586,94	ISY4A60	J 43 167825	50020	04/08/2022	586,94
IUZ0629	J 43 167328	50020	02/08/2022	260,32	IVB1672	J 43 167173	50020	02/08/2022	260,32
IVM4537	J 43 168049	50020	04/08/2022	586,94	IWJ0D60	J 43 166978	50020	02/08/2022	390,46
IWJ0D60	J 43 166997	50020	02/08/2022	586,94	IWJ0D60	J 43 167006	50020	02/08/2022	260,32
IWJ5025	J 43 168282	50020	04/08/2022	586,94	IXW1J92	J 43 167722	50020	04/08/2022	260,32

IYH4B54	J 43 166955	50020	02/08/2022	390,46	IZR0460	J 43 167951	50020	04/08/2022	260,32
IZT5I85	J 43 168521	50020	04/08/2022	260,32	JAC2E63	J 43 167997	50020	04/08/2022	260,32
JAI6B80	J 43 167133	50020	02/08/2022	586,94	JAM8J01	J 43 168427	50020	04/08/2022	390,46
JAN8E66	J 43 168391	50020	04/08/2022	260,32	JAO6E48	J 43 167466	50020	04/08/2022	390,46
JAR5E94	J 43 168303	50020	04/08/2022	260,32	JAV8A64	J 43 167536	50020	04/08/2022	260,32
JAX6C84	J 43 168187	50020	04/08/2022	390,46	JBF8D72	J 43 168314	50020	04/08/2022	260,32
JDM1A87	J 43 167490	50020	04/08/2022	260,32	JGJ7512	J 43 167495	50020	04/08/2022	260,32
JHM2D04	J 43 168601	50020	04/08/2022	586,94	JJW0C08	J 43 166915	50020	02/08/2022	260,32
JKN1G18	J 43 168622	50020	04/08/2022	1.760,82	JQB8156	J 43 167904	50020	04/08/2022	586,94
JTK7024	J 43 168275	50020	04/08/2022	260,32	KCZ3953	J 43 167295	50020	02/08/2022	586,94
KGU4040	J 43 167893	50020	04/08/2022	260,32	KGV4386	J 43 167545	50020	04/08/2022	260,32
KNW4I29	J 43 168058	50020	04/08/2022	260,32	KOX2I54	J 43 166952	50020	02/08/2022	586,94
KPA8A38	J 43 167440	50020	04/08/2022	390,46	KPA8A38	J 43 168389	50020	04/08/2022	586,94
KPA8A38	J 43 168415	50020	04/08/2022	260,32	KQP9J52	J 43 167222	50020	02/08/2022	586,94
KQP9J52	J 43 166922	50020	02/08/2022	586,94	KQT5E09	J 43 167039	50020	02/08/2022	260,32
KVK9659	J 43 168248	50020	04/08/2022	260,32	KVM6864	J 43 168105	50020	04/08/2022	390,46
KVM7J04	J 43 168470	50020	04/08/2022	260,32	KWI6916	J 43 168035	50020	04/08/2022	586,94
KWN7H48	J 43 167986	50020	04/08/2022	260,32	KWU9G58	J 43 167976	50020	04/08/2022	260,32
KXE1J40	J 43 166996	50020	02/08/2022	260,32	KXF3351	J 43 167136	50020	02/08/2022	260,32
KXF3351	J 43 167617	50020	04/08/2022	586,94	KXX7216	J 43 167269	50020	02/08/2022	260,32
KYC8610	J 43 167987	50020	04/08/2022	390,46	KYG6E59	J 43 167048	50020	02/08/2022	260,32
KZP0B27	J 43 167144	50020	02/08/2022	176,76	LKX1D37	J 43 167212	50020	02/08/2022	260,32
LLA9351	J 43 167501	50020	04/08/2022	260,32	LLY7051	J 43 167917	50020	04/08/2022	260,32
LNA0201	J 43 168445	50020	04/08/2022	260,32	LQP2361	J 43 168534	50020	04/08/2022	260,32
LQP2361	J 43 168585	50020	04/08/2022	586,94	LQP2361	J 43 168219	50020	04/08/2022	260,32
LQP2361	J 43 167094	50020	02/08/2022	260,32	LRS3948	J 43 168635	50020	04/08/2022	586,94
LRX7850	J 43 168146	50020	04/08/2022	586,94	LSH4857	J 43 168144	50020	04/08/2022	260,32
LSV4G01	J 43 168577	50020	04/08/2022	260,32	LSV5872	J 43 167049	50020	02/08/2022	390,46
LSV5872	J 43 167422	50020	04/08/2022	586,94	LTA7A63	J 43 167348	50020	02/08/2022	586,94
LTA7A63	J 43 168276	50020	04/08/2022	586,94	LUM0F73	J 43 168104	50020	04/08/2022	260,32
LUM0F73	J 43 168509	50020	04/08/2022	260,32	LZH0F67	J 43 167538	50020	04/08/2022	260,32
MAK5G40	J 43 166927	50020	02/08/2022	260,32	MCO6793	J 43 168325	50020	04/08/2022	260,32
MEF5204	J 43 168222	50020	04/08/2022	260,32	MEM5125	J 43 167234	50020	02/08/2022	260,32
MEU6121	J 43 168330	50020	04/08/2022	586,94	MGT5537	J 43 168261	50020	04/08/2022	260,32
MHD7B78	J 43 168091	50020	04/08/2022	260,32	MHI1A75	J 43 167427	50020	04/08/2022	260,32
MIF8H83	J 43 166937	50020	02/08/2022	260,32	MIT2H98	J 43 166933	50020	02/08/2022	260,32
MJT3G17	J 43 166950	50020	02/08/2022	260,32	MJT7I99	J 43 167040	50020	02/08/2022	586,94
MJY6945	J 43 167263	50020	02/08/2022	260,32	MKJ3662	J 43 167431	50020	04/08/2022	260,32
MLG9H31	J 43 168132	50020	04/08/2022	260,32	MLV4983	J 43 168100	50020	04/08/2022	260,32
MLX6328	J 43 168154	50020	04/08/2022	260,32	MMS7E77	J 43 167103	50020	02/08/2022	260,32
MOV3E02	J 43 168452	50020	04/08/2022	260,32	MPX2A84	J 43 167211	50020	02/08/2022	586,94
MQL5G44	J 43 167974	50020	04/08/2022	260,32	MSP5J51	J 43 167947	50020	04/08/2022	260,32
MSP5J51	J 43 167888	50020	04/08/2022	260,32	MXZ7755	J 43 166928	50020	02/08/2022	260,32
NFP9391	J 43 167298	50020	02/08/2022	260,32	NKU8J10	J 43 167911	50020	04/08/2022	586,94
NRY6B04	J 43 167550	50020	04/08/2022	390,46	NRY6B04	J 43 167525	50020	04/08/2022	390,46
NSB2147	J 43 167803	50020	04/08/2022	260,32	NSB2147	J 43 168441	50020	04/08/2022	390,46
NUQ0689	J 43 166999	50020	02/08/2022	586,94	NYB4I62	J 43 167034	50020	02/08/2022	260,32
NYC7640	J 43 168136	50020	04/08/2022	260,32	NYM0202	J 43 166923	50020	02/08/2022	260,32
NZK0135	J 43 167240	50020	02/08/2022	586,94	OAU9918	J 43 168442	50020	04/08/2022	390,46
ODA3D55	J 43 167169	50020	02/08/2022	260,32	ODK7386	J 43 166993	50020	02/08/2022	260,32
OGP8A58	J 43 167961	50020	04/08/2022	260,32	OGP8A58	J 43 167963	50020	04/08/2022	586,94
OLP6G41	J 43 167687	50020	04/08/2022	586,94	OML5829	J 43 167817	50020	04/08/2022	586,94
OMU9889	J 43 167769	50020	04/08/2022	586,94	OOC1552	J 43 167271	50020	02/08/2022	586,94
OOD6624	J 43 167198	50020	02/08/2022	260,32	OOR3276	J 43 168567	50020	04/08/2022	390,46
OPO7I72	J 43 166973	50020	02/08/2022	586,94	OPO7I72	J 43 166925	50020	02/08/2022	586,94
OPO7I72	J 43 167061	50020	02/08/2022	586,94	OPO7I72	J 43 167759	50020	04/08/2022	260,32
OQC0B34	J 43 167163	50020	02/08/2022	586,94	OQC8366	J 43 167556	50020	04/08/2022	260,32
ORD5H65	J 43 168073	50020	04/08/2022	260,32	OUK7J40	J 43 167653	50020	04/08/2022	586,94
OUK7J40	J 43 167150	50020	02/08/2022	260,32	OVH9G15	J 43 166888	50020	02/08/2022	390,46
OVS7831	J 43 167297	50020	02/08/2022	260,32	OWN2227	J 43 167363	50020	02/08/2022	586,94
OWP2C74	J 43 168012	50020	04/08/2022	260,32	OYK4E16	J 43 167123	50020	02/08/2022	586,94
OYR9G65	J 43 168500	50020	04/08/2022	260,32	OZM4095	J 43 167661	50020	04/08/2022	260,32
OZR8480	J 43 168266	50020	04/08/2022	260,32	OZV2646	J 43 166986	50020	02/08/2022	260,32
PCH0H18	J 43 167176	50020	02/08/2022	260,32	PCS5920	J 43 168397	50020	04/08/2022	260,32
PCS5920	J 43 168343	50020	04/08/2022	260,32	PDH5A02	J 43 167491	50020	04/08/2022	260,32
PFB7017	J 43 167604	50020	04/08/2022	586,94	PFP4219	J 43 168108	50020	04/08/2022	260,32
PHR4A00	J 43 168404	50020	04/08/2022	586,94	PJF8A98	J 43 168542	50020	04/08/2022	260,32
PJN2940	J 43 167984	50020	04/08/2022	260,32	PJS4G40	J 43 168356	50020	04/08/2022	260,32
PKQ8476	J 43 167479	50020	04/08/2022	586,94	PLF6A41	J 43 167109	50020	02/08/2022	586,94
PLS7E66	J 43 168410	50020	04/08/2022	260,32	PMA5E63	J 43 168080	50020	04/08/2022	260,32
PQG7986	J 43 167037	50020	02/08/2022	260,32	PSB2687	J 43 167282	50020	02/08/2022	586,94
PSM2474	J 43 168630	50020	04/08/2022	390,46	PTR4641	J 43 168239	50020	04/08/2022	586,94
PTR4641	J 43 168423	50020	04/08/2022	390,46	PUX4701	J 43 167695	50020	04/08/2022	260,32
PUZ0I64	J 43 168658	50020	04/08/2022	586,94	PVF2527	J 43 167210	50020	02/08/2022	390,46
PVH1903	J 43 168292	50020	04/08/2022	390,46	PWX8576	J 43 168493	50020	04/08/2022	260,32
PXB5D69	J 43 168344	50020	04/08/2022	586,94	PXE5225	J 43 167010	50020	02/08/2022	260,32
PXK3610	J 43 166982	50020	02/08/2022	586,94	PXK3610	J 43 166948	50020	02/08/2022	586,94
PXQ0I57	J 43 167370	50020	02/08/2022	260,32	PYD9D30	J 43 168480	50020	04/08/2022	260,32
PYE5870	J 43 167406	50020	04/08/2022	260,32	PYP1835	J 43 167595	50020	04/08/2022	586,94
PYQ0B10	J 43 168014	50020	04/08/2022	586,94	PYT0A87	J 43 167680	50020	04/08/2022	260,32
PYW0C72	J 43 167046	50020	02/08/2022	260,32	PYX4339	J 43 166969	50020	02/08/2022	586,94
PZC6962	J 43 168485	50020	04/08/2022	586,94	PZH0C65	J 43 168420	50020	04/08/2022	586,94
PZM3159	J 43 168056	50020	04/08/2022	260,32	PZM8H29	J 43 167537	50020	04/08/2022	260,32
PZX9620	J 43 168552	50020	04/08/2022	1.760,82	PZY3841	J 43 166946	50020	02/08/2022	260,32
QAZ1H32	J 43 167086	50020	02/08/2022	586,94	QBQ0F01	J 43 168633	50020	04/08/2022	260,32
QBQ0F01	J 43 168603	50020	04/08/2022	260,32	QBQ0F01	J 43 168606	50020	04/08/2022	260,32
QCX5162	J 43 166905	50020	02/08/2022	260,32	QEL1J90	J 43 166970	50020	02/08/2022	586,94
QFE3229	J 43 168290	50020	04/08/2022	586,94	QFK1I57	J 43 167712	50020	04/08/2022	260,32
QGR2E40	J 43 167096	50020	02/08/2022	586,94	QGS1F55	J 43 168572	50020	04/08/2022	586,94
QGZ2I56	J 43 168555	50020	04/08/2022	260,32	QHL7E82	J 43 167809	50020	04/08/2022	260,32
QHY3996	J 43 167319	50020	02/08/2022	390,46	QJA4638	J 43 168062	50020	04/08/2022	260,32
QJJ4456	J 43 168377	50020	04/08/2022	390,46	QJN3G00	J 43 168101	50020	04/08/2022	260,32
QJS8795	J 43 168011	50020	04/08/2022	260,32	QJZ6160	J 43 168371	50020	04/08/2022	260,32
QNL3379	J 43 167322	50020	02/08/2022	586,94	QNN3C61	J 43 167023	50020	02/08/2022	586,94
QNT1867	J 43 167393	50020	02/08/2022	260,32	QNU1I71	J 43 167708	50

QUC7944	J 43 167347	50020	02/08/2022	260,32	QUC8151	J 43 168061	50020	04/08/2022	586,94
QUD3014	J 43 167962	50020	04/08/2022	586,94	QUE1924	J 43 168131	50020	04/08/2022	260,32
QUI7862	J 43 167593	50020	04/08/2022	586,94	QUK8E88	J 43 168458	50020	04/08/2022	260,32
QUL0525	J 43 168272	50020	04/08/2022	586,94	QUL0652	J 43 168060	50020	04/08/2022	586,94
QUL5632	J 43 167596	50020	04/08/2022	586,94	QUL8136	J 43 167071	50020	02/08/2022	260,32
QUN9A93	J 43 168214	50020	04/08/2022	390,46	QUQ3558	J 43 168182	50020	04/08/2022	260,32
QUQ5E27	J 43 167191	50020	02/08/2022	260,32	QUT9138	J 43 167310	50020	02/08/2022	260,32
QUU6855	J 43 167607	50020	04/08/2022	586,94	QUU6965	J 43 166980	50020	02/08/2022	260,32
QUW5J58	J 43 168116	50020	04/08/2022	586,94	QUZ2032	J 43 167417	50020	04/08/2022	260,32
QVY0J00	J 43 167810	50020	04/08/2022	260,32	QWT1234	J 43 167132	50020	02/08/2022	390,46
QWU7172	J 43 168268	50020	04/08/2022	260,32	QWV1429	J 43 167819	50020	04/08/2022	586,94
QWV4954	J 43 167762	50020	04/08/2022	260,32	QWW8129	J 43 167062	50020	02/08/2022	260,32
QWY3I96	J 43 166949	50020	02/08/2022	586,94	QWZ2393	J 43 168380	50020	04/08/2022	260,32
QWZ4856	J 43 168289	50020	04/08/2022	586,94	QXA0D44	J 43 168151	50020	04/08/2022	260,32
QXA2396	J 43 166995	50020	02/08/2022	260,32	QXA9723	J 43 167657	50020	04/08/2022	260,32
QXB2286	J 43 167013	50020	02/08/2022	260,32	QXB5955	J 43 168093	50020	04/08/2022	260,32
QXC3458	J 43 167674	50020	04/08/2022	586,94	QXE1887	J 43 167434	50020	04/08/2022	390,46
QXE4999	J 43 167830	50020	04/08/2022	260,32	QXF3101	J 43 167827	50020	04/08/2022	586,94
QXG1E36	J 43 166981	50020	02/08/2022	586,94	QXG8315	J 43 167564	50020	04/08/2022	260,32
QXJ0062	J 43 168364	50020	04/08/2022	586,94	QXJ4152	J 43 166985	50020	02/08/2022	586,94
QXK6A86	J 43 167456	50020	04/08/2022	586,94	QXL0G31	J 43 167438	50020	04/08/2022	586,94
QXL1575	J 43 166941	50020	02/08/2022	260,32	QXL4758	J 43 167344	50020	02/08/2022	1.760,82
QXM7211	J 43 167840	50020	04/08/2022	260,32	QXN4E30	J 43 168315	50020	04/08/2022	260,32
QXQ2E24	J 43 167025	50020	02/08/2022	586,94	QXQ4H00	J 43 168456	50020	04/08/2022	390,46
QXQ4H56	J 43 167872	50020	04/08/2022	586,94	QXS7D69	J 43 168199	50020	04/08/2022	586,94
QXT2I27	J 43 167754	50020	04/08/2022	390,46	QXT3C08	J 43 167484	50020	04/08/2022	586,94
QXV0H03	J 43 168435	50020	04/08/2022	586,94	QXV1D26	J 43 168210	50020	04/08/2022	260,32
QXV6J00	J 43 168660	50020	04/08/2022	260,32	QXV8H74	J 43 167881	50020	04/08/2022	586,94
QXX9J72	J 43 167889	50020	04/08/2022	586,94	QXY4D06	J 43 168138	50020	04/08/2022	260,32
QXY5A89	J 43 168057	50020	04/08/2022	586,94	QXY5A89	J 43 167899	50020	04/08/2022	586,94
QXY7E78	J 43 167158	50020	02/08/2022	390,46	QYZ8I58	J 43 168422	50020	04/08/2022	390,46
RAE4434	J 43 167477	50020	04/08/2022	586,94	RAH2A82	J 43 167921	50020	04/08/2022	260,32
RBG2C11	J 43 167021	50020	02/08/2022	260,32	RBG2C11	J 43 167016	50020	02/08/2022	260,32
RCA0C56	J 43 167375	50020	02/08/2022	586,94	RCA0C56	J 43 167385	50020	02/08/2022	586,94
RCA0C56	J 43 167426	50020	04/08/2022	260,32	RCG5J41	J 43 168610	50020	04/08/2022	260,32
RCX3J19	J 43 168612	50020	04/08/2022	586,94	RDV0J91	J 43 168246	50020	04/08/2022	390,46
RDW3G57	J 43 167140	50020	02/08/2022	260,32	REB2B62	J 43 168447	50020	04/08/2022	260,32
REB6D41	J 43 168463	50020	04/08/2022	260,32	RFA5D65	J 43 168596	50020	04/08/2022	260,32
RFA5E79	J 43 167045	50020	02/08/2022	586,94	RFB2E14	J 43 168103	50020	04/08/2022	260,32
RFC7G51	J 43 167582	50020	04/08/2022	260,32	RFE9E79	J 43 168117	50020	04/08/2022	586,94
RFF4I52	J 43 167923	50020	04/08/2022	586,94	RFF7E33	J 43 167663	50020	04/08/2022	260,32
RFG7C82	J 43 168142	50020	04/08/2022	260,32	RFI7G65	J 43 167847	50020	04/08/2022	260,32
RFJ9B35	J 43 167697	50020	04/08/2022	260,32	RFK2H73	J 43 168327	50020	04/08/2022	586,94
RFM8F10	J 43 167991	50020	04/08/2022	260,32	RFM8F10	J 43 167372	50020	02/08/2022	260,32
RFN2H21	J 43 167356	50020	02/08/2022	390,46	RFN2I44	J 43 167164	50020	02/08/2022	586,94
RFN9D76	J 43 168565	50020	04/08/2022	586,94	RFO1G07	J 43 168599	50020	04/08/2022	586,94
RFO1G55	J 43 167138	50020	02/08/2022	586,94	RFO5A72	J 43 168370	50020	04/08/2022	586,94
RFP0B29	J 43 167367	50020	02/08/2022	260,32	RFQ1F41	J 43 167474	50020	04/08/2022	586,94
RFQ6B06	J 43 168216	50020	04/08/2022	586,94	RFQ6B91	J 43 167190	50020	02/08/2022	260,32
RFQ9A30	J 43 167461	50020	04/08/2022	586,94	RFQ9C88	J 43 168531	50020	04/08/2022	586,94
RFR3F32	J 43 168301	50020	04/08/2022	586,94	RFR3F32	J 43 168009	50020	04/08/2022	586,94
RFR8G50	J 43 167060	50020	02/08/2022	586,94	RFS5E72	J 43 168419	50020	04/08/2022	586,94
RFT9A67	J 43 167255	50020	02/08/2022	586,94	RFU2452	J 43 167954	50020	04/08/2022	586,94
RFV6A25	J 43 167818	50020	04/08/2022	586,94	RFW6H85	J 43 167922	50020	04/08/2022	260,32
RFX1C94	J 43 167996	50020	04/08/2022	586,94	RFX2E21	J 43 167637	50020	04/08/2022	260,32
RFX6H82	J 43 168094	50020	04/08/2022	260,32	RFX7J77	J 43 168399	50020	04/08/2022	586,94
RFX8D33	J 43 167707	50020	04/08/2022	260,32	RFY1J60	J 43 167927	50020	04/08/2022	260,32
RFY7D93	J 43 166939	50020	02/08/2022	586,94	RFZ0D00	J 43 168591	50020	04/08/2022	586,94
RFZ3G00	J 43 167630	50020	04/08/2022	390,46	RGA2A54	J 43 168121	50020	04/08/2022	260,32
RGA8I24	J 43 168159	50020	04/08/2022	586,94	RGB6C05	J 43 168071	50020	04/08/2022	260,32
RGC7A68	J 43 167675	50020	04/08/2022	260,32	RGD1A62	J 43 168046	50020	04/08/2022	260,32
RGD4F29	J 43 167980	50020	04/08/2022	586,94	RGD7A47	J 43 168421	50020	04/08/2022	260,32
RGD7A66	J 43 168530	50020	04/08/2022	260,32	RGD7I61	J 43 166971	50020	02/08/2022	390,46
RGD8C72	J 43 166944	50020	02/08/2022	586,94	RHC5G06	J 43 167457	50020	04/08/2022	586,94
RHC5G06	J 43 167659	50020	04/08/2022	260,32	RHC5J50	J 43 167273	50020	02/08/2022	586,94
RHJ1E15	J 43 168217	50020	04/08/2022	390,46	RHN1J14	J 43 167540	50020	04/08/2022	586,94
RHP4E05	J 43 168595	50020	04/08/2022	260,32	RHP4F11	J 43 167244	50020	02/08/2022	260,32
RHP6F47	J 43 167108	50020	02/08/2022	586,94	RHQ3F11	J 43 168070	50020	04/08/2022	586,94
RHQ3F41	J 43 168473	50020	04/08/2022	260,32	RHQ7F86	J 43 168145	50020	04/08/2022	390,46
RHQ7I68	J 43 167131	50020	02/08/2022	260,32	RHR1I01	J 43 167968	50020	04/08/2022	586,94
RHR5E70	J 43 168586	50020	04/08/2022	586,94	RHR5G69	J 43 166972	50020	02/08/2022	260,32
RIV1E28	J 43 168507	50020	04/08/2022	390,46	RIY1J41	J 43 167305	50020	02/08/2022	390,46
RJH5F60	J 43 167357	50020	02/08/2022	260,32	RJI1E77	J 43 168334	50020	04/08/2022	390,46
RJQ2I57	J 43 167401	50020	02/08/2022	260,32	RKA4846	J 43 167226	50020	02/08/2022	390,46
RKE0G88	J 43 168079	50020	04/08/2022	586,94	RKZ1I52	J 43 167174	50020	02/08/2022	586,94
RKZ8B76	J 43 168449	50020	04/08/2022	260,32	RLE0G42	J 43 167258	50020	02/08/2022	260,32
RLF3B38	J 43 167869	50020	04/08/2022	260,32	RLF3B38	J 43 168522	50020	04/08/2022	260,32
RLF3B38	J 43 168549	50020	04/08/2022	586,94	RLI0A17	J 43 167265	50020	02/08/2022	260,32
RLI0J67	J 43 167335	50020	02/08/2022	390,46	RLJ8H24	J 43 167202	50020	02/08/2022	260,32
RLP1H17	J 43 168270	50020	04/08/2022	260,32	RLP7I60	J 43 167734	50020	04/08/2022	586,94
RLZ8A78	J 43 168582	50020	04/08/2022	586,94	RME0B34	J 43 167913	50020	04/08/2022	586,94
RME6I69	J 43 167654	50020	04/08/2022	260,32	RMF0J87	J 43 167230	50020	02/08/2022	260,32
RMF1B71	J 43 167924	50020	04/08/2022	260,32	RMG5I70	J 43 167326	50020	02/08/2022	586,94
RMI0J24	J 43 167149	50020	02/08/2022	260,32	RMI3A78	J 43 167453	50020	04/08/2022	586,94
RML1E54	J 43 167746	50020	04/08/2022	586,94	RMM1852	J 43 168440	50020	04/08/2022	586,94
RMN5A65	J 43 168211	50020	04/08/2022	586,94	RMO3F92	J 43 167442	50020	04/08/2022	586,94
RMO3G45	J 43 167750	50020	04/08/2022	586,94	RMO3I38	J 43 168249	50020	04/08/2022	586,94
RMO9B85	J 43 168550	50020	04/08/2022	260,32	RMP8B78	J 43 168053	50020	04/08/2022	260,32
RMP8H37	J 43 167449	50020	04/08/2022	260,32	RMQ0H88	J 43 167727	50020	04/08/2022	260,32
RMQ2E93	J 43 167358	50020	02/08/2022	260,32	RMQ7I08	J 43 168525	50020	04/08/2022	390,46
RMQ8A30	J 43 168311	50020	04/08/2022	586,94	RMR5A22	J 43 167798	50020	04/08/2022	390,46
RMS4G88	J 43 168251	50020	04/08/2022	260,32	RMS7A43	J 43 168617	50020	04/08/2022	586,94
RMS7A43	J 43 167435	50020	04/08/2022	390,46	RMT5G77	J 43 167414	50020	04/08/2022	260,32
RMU0G09	J 43 167170	50020	02/08/2022	260,32	RMU1I10	J 43 168430	50020	04/08/2022	260,32
RMU6E25	J 43 167835	50020	04/08/2022	586,94	RMU7F22	J 43 166965	50020	02/08/2022	260,32
RMW4J60	J 43 167829	50020	04/08/2022	586,94	RMX6E25	J 43 167342	50020	02/08/2022	390,46
RMY5I72	J 43 167014	50020	02/08/2022	586,94	RMY8B98	J 43 167087	50020	02/08/2022	260,32
RMZ1A59	J 43 168657	50020	04/08/2022	260,32	RMZ6H84	J 43 167053	50020	02/08/2022	260,32
RNA1F61	J 43 168086	50020	04/08/2022	260,32	RNA4F54	J 43 168382	50020	04/08/2022	586,94
RNB1H64	J 43 168171	50020	04/08/2022	260,32	RNB5I60	J 43 168039	50020	04/08/2022	586,94
RNB7H61	J 43 167559	50020	04/08/2022	260,32	RNB9E33	J 43 167028	50020	02/08/2022	586,94
RNC4B73	J 43 167090	50020	02/08/2022	260,32	RNC4C18	J 43 167359	50020	02/08/2022	260,32
RNC4C18	J 43 167628	50020	04/08/2022	260,32	RNC5G90	J 43 167571	50020	04/08/2022	260,32
RNC5J86	J 43 168218	50020	04/08/2022	260,32	RND2E68	J 43 167162	50020	02/08/2022	260,32
RNE0I82	J 43 167017	50020	02/08/2022	260,32	RNE5B33	J 43 167403	50020	04/08/2022	586,94
RNE5G29	J 43 166992	50020	02/08/2022	390,46	RNE5G29	J 43 167055	50020	02/08/2022	260,32
RNE5G98	J 43 167160	50020	02/08/2022	260,32	RNF0F75	J 43 167312	50020	02/08/2022	260,32
RNF4F55	J 43 167187	50020	02/08/2022	260,32	RNF5A81	J 43 168137	50020	04/08/2022	260,32
RNF5C81	J 43 168566	50020	04/08/2022	390,46	RNG7H71	J 43 168408	50020	04/08/2022	586,94
RNH3J36	J 43 167003	50020	02/08/2022	260,32	RNI3H27	J 43 167504	50020	04/08/2022	390,46
RNJ0F61	J 43 167960	50020	04/08/2022	586,94	RNL9A50	J 43 168340	50020	04/08/2022	586,94
RNM8H01	J 43 166908	50020	02/08/2022	260,32	RNN0A13	J 43 168475	50020	04/08/2022	586,94
RNN3C66	J 43 167075	50020	02/08/2022	260,32	RNN3E39	J 43 167181	50020	02/08/2022	260,32
RNP1G88	J 43 167957	50020	04/08/2022	1.760,82	RNP1G88	J 43 167885	50020	04/08/2022	390,46
RNP3C01	J 43 166918	50020	02/08/2022	586,94	RNP4G51	J 43 167256	50020	02/08/2022	260,32
RNQ1I77	J 43 167012	50020	02/08/2022	260,32	RNQ3J57	J 43 168223	50020	04/08/2022	260,32
RNQ7F33	J 43 168378	50020	04/08/2022	260,32	RNQ8A05	J 43 168537	50020	04/08/2022	260,32
RNQ8D80	J 43 167757	50020	04/08/2022	390,46	RNR0E02	J 43 168267	50020	04/08/2022	260,32
RNR8D46	J 43 168305	50020	04/08/2022	260,32	RNS2E85	J 43 168398	50020	04/08/2022	260,32
RNS3F18	J 43 167873	50020	04/08/2022	260,32	RNS4F29	J 43 168309	50020	04/08/2022	586,94
RNS5A14	J 43 168202	50020	04/08/2022	260,32	RNT0G24	J 43 166893	50020	02/08/2022	260,32
RNT4B10	J 43 167024	50020	02/08/2022	586,94	RNU2B86	J 43 167360	50020	02/08/2022	260,32
RNU2C29	J 43 168168	50020	04/08/2022	260,32	RNU2C29	J 43 168583	50020	04/08/2022	260,32
RNU2C29	J 43 168636	50020	04/08/2022	260,32	RNU2C29	J 43 168628	50020	04/08/2022	586,94
RNU3C52	J 43 168608	50020	04/08/2022	260,32	RNW6E50	J 43 168178	50020	04/08/2022	260,32
RNW9B09	J 43 167906	50020	04/08/2022	260,32	RNX1F48	J 43 167120	50020	02/08/2022	260,32
RNX3H20	J 43 168139	50020	04/08/2022	260,32	RNX8I52	J 43 167811	50020	04/08/2022	586,94
RNY0E07	J 43 166947	50020	02/08/2022	586,94	RNY0I83	J 43 168652	50020	04/08/2022	260,32
RNY9A15	J 43 167864	50020	04/08/2022	260,32	RNY9A34	J 43 167723	50020	04/08/2022	260,32
RNZ0J51	J 43 167118	50020	02/08/2022	586,94	RQN6H82	J 43 167303	50020	02/08/2022	260,32
RTA8H12	J 43 167706	50020	04/08/2022	260,32	RTB4A08	J 43 168324	50020	04/08/2022	390,46
RTB5C34	J 43 168023	50020	04/08/2022	260,32	RTB8J47	J 43 168472	50020	04/08/2022	390,46
RTC8B67	J 43 168564	50020	04/08/2022	260,32	RTD4H97	J 43 168553	50020	04/08/2022	260,32
RTD6G78	J 43 167502	50020	04/08/2022	586,94	RTE0E06	J 43 166921	50020	02/08/2022	260,32
RTE1I81	J 43 167886	50020	04/08/2022	586,94	RTF2522	J 43 168646	50020	04/08/2022	260,32
RTF2I22	J 43 167261	50020	02/08/2022	390,46	RTF9D34	J 43 168227	50020	04/08/2022	260,32
RTG1D07	J 43 168084	50020	04/08/2022	260,32	RTG1D96	J 43 168556	50020	04/08/2022	586,94
RTG1G64	J 43 167070	50020	02/08/2022	260,32	RTG2F55	J 43 168180	50020	04/08/2022	260,32
RTG4C98	J 43 167772	50020	04/08/2022	260,32	RTG4C98	J 43 167745	50020	04/08/2022	260,32
RTG5F05	J 43 167935	50020	04/08/2022	260,32	RTG5F06	J 43 167918	50020	04/08/2022	260,32
RTH0H36	J 43 167643	50020	04/08/2022	260,32	RTH1G74	J 43 167379	50020	02/08/2022	260,32
RTI5B69	J 43 167100	50020	02/08/2022	586,94	RTJ2B38	J 43 168029	50020	04/08/2022	586,94
RTJ2C48	J 43 167580	50020	04/08/2022	260,32	RTJ7C24	J 43 168407	50020	04/08/2022	260,32
RTJ7J17	J 43 167800	50020	04/08/2022	260,32	RTJ7J32	J 43 167450	50020	04/08/2022	260,32
RTL5A20	J 43 168605	50020	04/08/2022	260,32	RTM1D37	J 43 167458	50020	04/08/2022	586,94
RTN7J68	J 43 168242	50020	04/08/2022	1.760,82	RTN8E36	J 43 166958	50020	02/08/2022	260,32
RTN8E36	J 43 166930	50020	02/08/2022	260,32	RTN9H75	J 43 168536	50020	04/08/2022	586,94
RTO4E67	J 43 166994	50020	02/08/2022	586,94	RTO4G22	J 43 167865	50020	04/08/2022	586,94
RTO4J92	J 43 168645	50020	04/08/2022	260,32	RTO6C05	J 43 167838	50020	04/08/2022	260,32
RTQ3H73	J 43 168204	50020	04/08/2022	260,32	RTQ4H47	J 43 168111	50020	04/08/2022	260,32
RTQ4H47	J 43 167884	50020	04/08/2022	586,94	RTQ9I37	J 43 167597	50020	04/08/2022	260,32
RTS9845	J 43 166983	50020	02/08/2022	260,32	RTT7J11	J 43 166890	50020	02/08/2022	260,32
RTT9E98	J 43 167089	50020	02/08/2022	260,32	RTU2I14	J 43 167700	50020	04/08/2022	260,32
RTU4B42	J 43 167941	50020	04/08/2022	586,94	RTV1C07	J 43 167813	50020	04/08/2022	586,94
RTV1E11	J 43 167866	50020	04/08/2022	260,32	RTW4C05	J 43 167937	50020	04/08/2022	260,32
RTW4C09	J 43 167780	50020	04/08/2022	586,94	RTW6B35	J 43 168048	50020	04/08/2022	260,32
RXX1H25	J 43 167667	50020	04/08/2022	390,46					

ÓRGÃO AUTUADOR: 264770

EDITAL DE NOTIFICAÇÃO DE AUTUAÇÃO PELO COMETIMENTO DE INFRAÇÃO DE TRÂNSITO

O Secretário de Transportes e Mobilidade Urbana, considerando o disposto nos artigos 24, 281, 282 e seus respectivos incisos da Lei Federal nº 9503/97 - Código de Trânsito Brasileiro - CTB, torna público, de acordo com a Resolução CONTRAN 619/2016 a relação de AUTOS DE INFRAÇÃO DE TRÂNSITO (AIT) validados e processados no lote número: NTW647701539 do dia 03/08/2022.

A partir da data desta publicação, o proprietário pode INDICAR O CONDUTOR INFRATOR E APRESENTAR A DEFESA DE AUTUAÇÃO até dia 02/09/2022.

DOCUMENTAÇÃO NECESSÁRIA PARA INDICAÇÃO DE CONDUTOR INFRATOR (Entrega pessoalmente ou via Correios):

-Formulário de Identificação do Condutor Infrator preenchido (Dísponivel para retirada no FACIL STMU).

Caso não esteja corretamente relatada a infração ocorrida, apresente DEFESA DA AUTUAÇÃO, de acordo com a legislação vigente.

DOCUMENTAÇÃO NECESSÁRIA PARA DEFESA DE AUTUAÇÃO (Entrega pessoalmente ou via Correios):

-Cópia da Notificação de autuação (Disponível para retirada no FACIL STMU);

-Cópia do documento do veículo;

-Cópia da CNH ou Permissão para Dirigir;

-Documento de identificação do proprietário;

-Documentos que comprovem a argumentação da defesa de autuação.

ENDEREÇO PARA ENVIO DA INDICAÇÃO DE CONDUTOR OU PARA PROTOCOLO DE DEFESA DE AUTUAÇÃO:

FACIL STMU - ALAMEDA DOS LÍRIOS, 303 - PQ. CECAP (Terminal Rodoviário) - CEP 07190-012

Placa	Auto de Infração	Código Infração	Data Infração	Placa	Auto de Infração	Código Infração	Data Infração
ABL7H96	P 00 852854	76332	22/07/2022	ABM8H63	P 00 847935	54527	26/07/2022
AEZ9280	C 00 1133892	60411	19/07/2022	AIN6H27	C 00 1050818	76331	19/07/2022
AJD4348	P 00 852958	51851	24/07/2022	AJL1A33	P 00 852329	51851	20/07/2022
AJL1A33	P 00 852330	51852	20/07/2022	AJR6286	C 00 1050773	51851	20/07/2022
AKA8952	C 00 1080686	51851	18/07/2022	AKN6878	P 00 852815	51851	22/07/2022
AKW0095	P 00 840116	60501	23/07/2022	ALF3I57	P 00 846389	55500	20/07/2022
AMA7852	P 00 852295	76332	20/07/2022	AMF5333	C 00 1052519	55500	16/07/2022
AML7926	E 43 1906514	60503	19/07/2022	ANE4017	C 00 1131150	55500	20/07/2022
ANO1C96	P 00 849458	55500	22/07/2022	ANW6956	P 00 853496	55500	26/07/2022
ANZ0634	P 00 847910	55500	25/07/2022	AOM4A44	P 00 852811	76332	22/07/2022
AOR6D90	P 00 835954	55500	24/07/2022	AOU6J48	P 00 852284	51851	20/07/2022
AOV6238	C 00 1129890	54600	19/07/2022	AOY2D49	P 00 841637	55090	24/07/2022
APD9476	P 00 847903	51851	23/07/2022	APV8D96	C 00 1097849	55500	19/07/2022
APW4548	P 00 852361	55500	21/07/2022	AQC3958	C 00 1133718	55500	19/07/2022
AQE9913	P 00 852420	51851	21/07/2022	AQH0A16	C 00 1084864	54600	18/07/2022
AQH0A16	C 00 1084865	72930	18/07/2022	AQH0A16	C 00 1084866	53800	18/07/2022
AQH8D29	C 00 1126925	76332	19/07/2022	AQM6068	C 00 1130924	51930	19/07/2022
ARX3337	C 00 1037709	56900	14/07/2022	ASH9A38	C 00 1036718	60412	15/07/2022
ASX5436	C 00 1116590	51851	19/07/2022	ASX7771	E 43 1906785	60503	19/07/2022
ATL7074	P 00 853428	51851	25/07/2022	AUL5H13	C 00 1133804	76332	18/07/2022
AUX4A96	C 00 1064224	60501	14/07/2022	AUX5588	C 00 1052696	51851	19/07/2022
AUX5588	C 00 1052697	58433	19/07/2022	AVX3223	P 00 849363	55500	21/07/2022
AXB7669	P 00 835946	75870	22/07/2022	AXF0888	P 00 849476	55411	22/07/2022
AXU8J11	P 00 847906	76331	23/07/2022	AYA5A55	C 00 1116560	55500	19/07/2022
AYB1391	E 43 1901301	56732	17/07/2022	AYO6668	P 00 852233	55500	20/07/2022
AYO8328	P 00 852607	55500	25/07/2022	AYQ7088	C 00 1018171	55500	15/07/2022
AYY5675	P 00 842054	55500	23/07/2022	AZD2A29	P 00 849358	55500	21/07/2022
AZQ6986	P 00 849430	55500	21/07/2022	AZU3287	P 00 852578	55920	25/07/2022
AZU4628	C 00 1129891	60501	14/07/2022	AZW3626	P 00 852333	51851	20/07/2022
AZW3626	P 00 852334	58433	20/07/2022	BAI4383	P 00 853490	55500	26/07/2022
BAJ5G02	P 00 852641	55920	26/07/2022	BBA1D24	C 00 1050772	51851	20/07/2022
BBE3716	P 00 852300	51930	20/07/2022	BCR9A10	P 00 853452	54521	25/07/2022
BCY9H14	P 00 852637	55500	26/07/2022	BDP6J49	P 00 850737	55500	23/07/2022
BDV8G25	P 00 848792	55500	26/07/2022	BDX2G99	P 00 852609	55411	25/07/2022
BEF4E99	P 00 850732	61220	21/07/2022	BEQ4F57	P 00 852593	55920	25/07/2022
BEX6G10	P 00 840132	55500	26/07/2022	BFW2167	P 00 852835	54521	22/07/2022
BGN1665	P 00 852480	51851	21/07/2022	BGP3347	C 00 1116583	53800	19/07/2022
BGU9174	P 00 852378	55500	21/07/2022	BHO8553	P 00 840126	55500	26/07/2022
BIL3146	P 00 852489	55500	21/07/2022	BIM6534	C 00 1050770	51851	20/07/2022
BIN4178	C 00 1050327	55500	16/07/2022	BJB1189	P 00 835955	55500	24/07/2022
BJB1441	P 00 849499	55500	22/07/2022	BJL5809	P 00 842049	55500	23/07/2022
BKU4C31	P 00 849456	55500	21/07/2022	BLA2775	C 00 1036955	55250	15/07/2022
BMF3088	C 00 1050834	51851	20/07/2022	BMH2E67	C 00 1065532	55500	15/07/2022
BMP1503	C 00 854945	51851	17/07/2022	BMV9784	C 00 854935	51851	16/07/2022
BMW3996	P 00 852547	55500	25/07/2022	BMW6657	C 00 1050819	76331	20/07/2022
BNO9664	C 00 1091133	51851	17/07/2022	BNZ9212	P 00 853401	55500	25/07/2022
BOB6681	P 00 852889	51851	22/07/2022	BOM0310	C 00 1097850	55500	19/07/2022
BOT4256	C 00 977273	51851	18/07/2022	BPO5656	P 00 852713	55500	26/07/2022
BPP7327	P 00 852999	51851	24/07/2022	BPQ8C43	C 00 1131017	55500	19/07/2022
BPQ9556	P 00 852583	55920	25/07/2022	BQU9I02	P 00 853068	58196	25/07/2022
BRE5513	C 00 1134759	54521	18/07/2022	BRQ4111	P 00 844667	55500	24/07/2022
BSO1219	P 00 849466	55500	22/07/2022	BSX3518	P 00 852645	55920	26/07/2022
BSX4567	P 00 848794	55500	26/07/2022	BSY5H69	C 00 1050335	55500	18/07/2022
BSY7608	P 00 852659	55500	26/07/2022	BTA2426	P 00 852868	51851	22/07/2022
BTD4C38	P 00 852899	51851	22/07/2022	BTR0J88	P 00 853013	51851	24/07/2022
BTZ7H01	P 00 837020	56650	23/07/2022	BUA7829	C 00 1126895

BYJ9G33	C 00 934843	57380	13/07/2022	BYM5578	P 00 852440	51852	21/07/2022
BYM5578	P 00 852441	51851	21/07/2022	BYP8014	P 00 852980	55500	24/07/2022
BYQ5518	P 00 852673	55500	26/07/2022	BZA0311	C 00 1130923	76331	19/07/2022
BZG5D79	C 00 1050759	76331	20/07/2022	BZK0555	P 00 852660	55920	26/07/2022
BZL5773	P 00 852807	76332	22/07/2022	BZV1D65	P 00 852591	55500	25/07/2022
BZV1D65	P 00 849488	55500	22/07/2022	CAC7776	P 00 853469	53800	26/07/2022
CBD3H02	P 00 853485	55500	26/07/2022	CBE9892	C 00 1068803	55500	15/07/2022
CBS3522	P 00 835945	75870	22/07/2022	CCR8825	C 00 707146	53800	17/07/2022
CCU3D27	P 00 852292	76332	20/07/2022	CCU9G33	P 00 849426	55500	21/07/2022
CDE3209	P 00 853066	58196	25/07/2022	CDL5H29	P 00 853086	60411	25/07/2022
CDL5H29	P 00 853087	51851	25/07/2022	CDQ2165	P 00 853406	51851	25/07/2022
CDQ7960	C 00 988948	54521	17/07/2022	CEF5178	C 00 1126923	54600	19/07/2022
CEF5178	C 00 1126920	55500	19/07/2022	CEK2783	P 00 842067	55500	24/07/2022
CEL5982	C 00 1133891	60411	19/07/2022	CES6803	P 00 853046	54521	24/07/2022
CFA6498	C 00 1135391	55500	18/07/2022	CFE5A65	C 00 1033977	65300	17/07/2022
CFP8706	C 00 1134882	55500	19/07/2022	CFP8706	C 00 1133695	55500	18/07/2022
CFY6672	P 00 852320	54521	20/07/2022	CFY6J44	P 00 853473	54521	26/07/2022
CGB6212	P 00 852993	51851	24/07/2022	CGG1430	C 00 977275	51851	18/07/2022
CGP2039	P 00 852314	51851	20/07/2022	CHJ9291	C 00 1086100	55500	17/07/2022
CHO4F32	C 00 1133898	55500	19/07/2022	CHS4865	P 00 852247	55500	20/07/2022
CIE0170	P 00 852867	51851	22/07/2022	CIN7J36	P 00 833928	51851	22/07/2022
CIT0J06	P 00 853418	51851	25/07/2022	CIV5995	C 00 1095409	58196	19/07/2022
CJM7949	P 00 841639	55500	24/07/2022	CJQ8028	P 00 852283	51851	20/07/2022
CJU5974	P 00 853039	51851	24/07/2022	CKK1004	P 00 852484	55500	21/07/2022
CKN8J36	C 00 1130554	60501	20/07/2022	CKU0267	P 00 852367	54521	21/07/2022
CKU1026	P 00 852395	76332	21/07/2022	CKY8612	C 00 1116605	55500	19/07/2022
CLC2466	C 00 1065533	55500	15/07/2022	CLE7695	P 00 853500	55500	26/07/2022
CLF8834	P 00 852243	55500	20/07/2022	CLH7439	P 00 852995	51851	24/07/2022
CLM6631	P 00 852984	60501	24/07/2022	CLM6631	P 00 852985	51851	24/07/2022
CLW0073	C 00 1133140	76332	18/07/2022	CMG0981	C 00 1068258	54521	12/07/2022
CMG8418	C 00 1050326	55500	16/07/2022	CMN6B69	C 00 1126887	53800	18/07/2022
CMR1404	P 00 853061	58196	25/07/2022	CNB6104	P 00 835950	51851	22/07/2022
CND5542	C 00 1131147	55500	20/07/2022	CNR3A37	P 00 849477	55500	22/07/2022
CNS1403	C 00 1133716	55500	19/07/2022	CNW4F30	C 00 1135397	55500	18/07/2022
COC5578	P 00 852969	51851	24/07/2022	COK4228	C 00 1126890	55500	18/07/2022
COL0H18	C 00 1050793	51851	18/07/2022	COZ4026	P 00 852906	54521	22/07/2022
CPB5756	C 00 879299	54521	17/07/2022	CPI8898	C 00 1034021	54527	17/07/2022
CPP3730	P 00 849401	55411	21/07/2022	CQR1291	P 00 837018	58196	23/07/2022
CRD0409	P 00 853433	54521	25/07/2022	CRI2796	C 00 1036716	56900	13/07/2022
CRN8604	P 00 853008	51851	24/07/2022	CRN8604	P 00 853009	51852	24/07/2022
CRO1812	P 00 850734	56222	21/07/2022	CRP7249	C 00 929249	60501	14/07/2022
CRT9335	P 00 852241	55500	20/07/2022	CRX0H11	P 00 852606	55500	25/07/2022
CRX4432	P 00 847919	55500	26/07/2022	CSC3027	C 00 1091650	54600	17/07/2022
CSD5492	P 00 847931	55500	26/07/2022	CSF2140	P 00 853064	58196	25/07/2022
CSF9684	E 43 1906982	74550	19/07/2022	CSI5770	C 00 1128602	55411	13/07/2022
CSJ5147	P 00 836288	60501	24/07/2022	CSR7D14	C 00 1063479	57380	14/07/2022
CST8263	P 00 852816	51851	22/07/2022	CST8263	P 00 852817	51852	22/07/2022
CTB4062	E 43 1906430	74550	19/07/2022	CTC5936	P 00 852846	55680	22/07/2022
CTH7C95	C 00 1133879	60411	18/07/2022	CTJ3484	P 00 853084	60411	25/07/2022
CTJ9C69	C 00 1133868	55412	18/07/2022	CTL2D74	P 00 852848	60174	22/07/2022
CTM7295	P 00 853416	54521	25/07/2022	CUA9933	P 00 853492	75870	26/07/2022
CUC4948	P 00 852940	55500	22/07/2022	CUC5737	P 00 852308	51851	20/07/2022
CUC5737	P 00 852309	51930	20/07/2022	CUD8080	P 00 852900	51851	22/07/2022
CUE5534	C 00 1050342	73662	20/07/2022	CUF9J19	C 00 1084610	72690	17/07/2022
CUG6799	E 43 1907231	74550	19/07/2022	CUG8255	C 00 1050108	70481	20/07/2022
CUG8255	C 00 1050109	57200	20/07/2022	CUJ1D65	C 00 1085517	57380	14/07/2022
CUJ3A32	C 00 1036957	55250	15/07/2022	CUL3160	C 00 952150	60501	17/07/2022
CVB1H91	C 00 1133864	55412	18/07/2022	CVB9017	C 00 1062264	60501	14/07/2022
CVI1155	P 00 849417	55500	21/07/2022	CVK5341	P 00 835952	51851	24/07/2022
CVQ0242	E 43 1900457	74550	16/07/2022	CVQ8568	E 43 1901774	74550	17/07/2022
CVR7085	P 00 842048	55500	23/07/2022	CVY0737	P 00 852325	51851	20/07/2022
CWF1745	P 00 852317	76332	20/07/2022	CWH9307	C 00 1116562	54521	19/07/2022
CWN4601	E 43 1906587	60503	19/07/2022	CWU8283	C 00 1116585	55250	19/07/2022
CXA9951	C 00 1133707	55500	19/07/2022	CXG9706	C 00 1133886	60411	19/07/2022
CXI4484	P 00 853047	51851	24/07/2022	CXM8159	E 43 1902156	74550	18/07/2022
CXT2459	P 00 852930	55500	22/07/2022	CXU0A61	C 00 1050774	60501	20/07/2022
CXU5A57	P 00 852841	51851	22/07/2022	CXU6427	C 00 1091147	51851	19/07/2022
CXX5A25	P 00 852307	51851	20/07/2022	CYE0976	P 00 852983	55500	24/07/2022
CYG9517	C 00 1130921	76331	17/07/2022	CYQ4908	C 00 1010584	51851	17/07/2022
CYW4274	P 00 852879	51851	22/07/2022	CYY0B61	P 00 852938	55500	22/07/2022
CYY6G65	P 00 852473	55500	21/07/2022	CZB4158	P 00 853484	54521	26/07/2022
CZB5779	P 00 853090	60411	25/07/2022	CZB7A89	P 00 852695	55500	26/07/2022
CZF3574	P 00 852827	55500	22/07/2022	CZQ2529	C 00 1128079	55500	21/07/2022
CZZ7577	P 00 812258	75870	20/07/2022	DAJ5232	P 00 852862	51851	22/07/2022
DAK7136	C 00 1050767	51851	20/07/2022	DAR5D73	P 00 852488	51851	21/07/2022
DAR8042	P 00 852349	55680	20/07/2022	DAY0535	C 00 1050341	55500	20/07/2022
DAY6272	P 00 852518	55411	22/07/2022	DBA8J60	P 00 847912	55500	25/07/2022
DBC5377	P 00 835948	75870	22/07/2022	DBL6D83	P 00 852408	51851	21/07/2022
DCC8938	C 00 785482	55411	17/07/2022	DCF0563	P 00 852383	51851	21/07/2022
DCX2755	P 00 853096	54521	25/07/2022	DCX7555	P 00 852863	51851	22/07/2022
DDB8226	C 00 1033978	53980	17/07/2022	DDC3064	P 00 835949	76331	22/07/2022
DDC5493	C 00 977274	51852	18/07/2022	DDE1070	P 00 852351	54521	20/07/2022
DDP5996	C 00 1133900	55500	19/07/2022	DDR6108	P 00 852355	55500	20/07/2022
DDS2620	P 00 852366	54521	21/07/2022	DDY6H52	C 00 1133867	55412	18/07/2022
DEB3626	P 00 852421	55500	21/07/2022	DEB3641	E 43 1906412	74550	18/07/2022
DED8654	P 00 841643	55413	24/07/2022	DED8654	C 00 1116600	55500	19/07/2022
DEE9E74	P 00 853448	61220	25/07/2022	DEI8E89	P 00 850739	55500	23/07/2022
DEI9C24	C 00 1133709	55500	19/07/2022	DEU0317	P 00 852722	55920	26/07/2022
DFF4386	P 00 853477	53800	26/07/2022	DFM6501	P 00 852635	55500	25/07/2022
DFR2349	P 00 852964	51851	24/07/2022	DFR7949	P 00 852812	76332	22/07/2022
DFV1C79	P 00 852922	55500	22/07/2022	DFV3362	P 00 852918	76252	22/07/2022
DFX3371	C 00 1050788	51851	18/07/2022	DFY2E63	C 00 1080684	51851	18/07/2022
DGA2041	C 00 854947	51851	17/07/2022	DGA8I33	C 00 1073260	55500	14/07/2022
DGE1311	C 00 1050760	51851	20/07/2022	DHG0660	C 00 1116564	55500	19/07/2022
DHQ9A57	C 00 963476	70301	17/07/2022	DHT3E49	C 00 951438	76331	17/07/2022
DHU4714	P 00 852462	55500	21/07/2022	DHV8967	C 00 1134760	55411	18/07/2022
DHV9149	P 00 853493	75870	26/07/2022	DHX9369	C 00 1133890	60411	19/07/2022
DIA4728	C 00 1091143	51851	19/07/2022	DIA9944	C 00 1126986	51851	19/07/2022
DII6344	P 00 852960	51851	24/07/2022	DII6344	P 00 852961	51930	24/07/2022
DIK6052	C 00 1050379	53800	17/07/2022	DIL0379	P 00 849475	55500	22/07/2022
DIN2580	C 00 1133715	55500	19/07/2022	DIN2580	C 00 1133708	55500	19/07/2022
DIO9367	P 00 852814	51851	22/07/2022	DIP3777	P 00 853457	51851	26/07/2022
DIP3777	P 00 853458	76332	26/07/2022	DIQ6B78	P 00 852504	55500	22/07/2022
DIS5G97	P 00 852975	55500	24/07/2022	DIT0838	P 00 853414	55500	25/07/2022
DIY0636	C 00 1133650	54790	16/07/2022	DIY1347	P 00 853486	55500	26/07/2022
DIY1347	P 00 853487	76332	26/07/2022	DJF1750	P 00 853488	55413	26/07/2022
DJH6G90	P 00 844872	76331	21/07/2022	DJH8J90	C 00 1126988	51851	19/07/2022
DJM0D51	P 00 850733	55090	21/07/2022	DJN6853	P 00 853076	51930	25/07/2022
DJO4F72	C 00 1037703	56900	14/07/2022	DKC3889	C 00 1075410	54600	16/07/2022
DKE1291	C 00 1126918	76332	19/07/2022	DKJ0I46	C 00 854944	76842	17/07/2022
DKK0138	P 00 850735	55500	23/07/2022	DKN5G81	P 00 852979	55500	24/07/2022
DKP8J39	P 00 852991	55500	24/07/2022	DKU6H48	P 00 849405	55411	21/07/2022
DKX3817	C 00 1131144	76332	16/07/2022	DKX6773	P 00 849422	55500	21/07/2022
DLA3558	C 00 1116598	51851	19/07/2022	DLB2114	C 00 1069267	55500	16/07/2022
DLB2714	P 00 842046	76252	23/07/2022	DLC1I24	C 00 1069227	55090	17/07/2022
DLD4146	C 00 1134884	55500	19/07/2022	DLM9676	C 00 1050754	76331	20/07/2022
DLR4475	C 00 1050203	55500	17/07/2022	DMA1950	P 00 842062	55500	24/07/2022
DMB9123	C 00 1050340	55500	20/07/2022	DMC2G97	P 00 853065	58196	25/07/2022
DME6678	C 00 1131143	76332	16/07/2022	DME8384	P 00 850738	55500	23/07/2022
DMG6918	P 00 852955	51851	24/07/2022	DMI6103	P 00 853464	55500	26/07/2022
DMM3273	P 00 853071	51851	25/07/2022	DMS4385	P 00 852435	51851	21/07/2022
DMX0H51	C 00 1126724	53800	16/07/2022	DNB8437	P 00 853435	54521	25/07/2022

DNE3E79	P 00 853443	51851	25/07/2022	DNO0693	P 00 852357	55500	20/07/2022
DNX7756	E 43 1901703	74550	17/07/2022	DOG8261	P 00 852987	55500	24/07/2022
DOK6424	E 43 1901874	74630	17/07/2022	DOM7895	P 00 842043	55500	22/07/2022
DOR7D69	E 43 1907031	74630	19/07/2022	DOS6314	P 00 852925	51851	22/07/2022
DOT5506	P 00 837019	59670	23/07/2022	DPB2J32	P 00 853089	60411	25/07/2022
DPH2F87	C 00 1016909	73662	19/07/2022	DPL1B07	P 00 833930	54521	22/07/2022
DPL1J07	P 00 852414	76332	21/07/2022	DPL4184	C 00 1064189	57200	15/07/2022
DPL8352	C 00 1133139	76332	18/07/2022	DPM1377	P 00 852391	51851	21/07/2022
DPM6A83	C 00 1050201	55500	17/07/2022	DPM7117	C 00 1036958	55250	15/07/2022
DPN0C35	P 00 852914	55500	22/07/2022	DPR1835	P 00 852315	51851	20/07/2022
DPV3C74	C 00 1133710	55500	19/07/2022	DPX4G70	P 00 852874	51851	22/07/2022
DQA9919	P 00 840124	55500	26/07/2022	DQB0757	C 00 1037676	55500	15/07/2022
DQB2048	C 00 1091141	51851	19/07/2022	DQB3383	P 00 852347	55500	20/07/2022
DQB8379	P 00 852310	52070	20/07/2022	DQE8776	P 00 849491	55500	22/07/2022
DQH5C92	C 00 854946	51851	17/07/2022	DQL2956	C 00 1068262	55500	13/07/2022
DQM8891	C 00 1126269	55500	16/07/2022	DQN0490	P 00 852492	51851	21/07/2022
DQN4900	P 00 833941	59910	24/07/2022	DQN4900	P 00 833942	76331	24/07/2022
DQN4900	P 00 833943	51851	24/07/2022	DQN5227	P 00 852406	51851	21/07/2022
DQO2058	P 00 853450	54521	25/07/2022	DQO2971	E 43 1901428	74550	17/07/2022
DQP6932	C 00 1050346	55500	20/07/2022	DQQ2A29	P 00 853408	55500	25/07/2022
DQT6G58	C 00 1010585	51851	17/07/2022	DQV4168	P 00 852974	55500	24/07/2022
DQV6366	C 00 1054341	55411	20/07/2022	DQX2130	C 00 1131194	55500	19/07/2022
DQZ4I91	P 00 847457	76331	25/07/2022	DQZ9732	P 00 852821	53800	22/07/2022
DRA1656	P 00 852509	55500	22/07/2022	DRA3J14	P 00 844664	55500	22/07/2022
DRA4933	P 00 833935	60501	24/07/2022	DRA4933	P 00 833936	51851	24/07/2022
DRA8943	P 00 852423	51851	21/07/2022	DRA8943	P 00 852424	51852	21/07/2022
DRC9251	C 00 1080685	76332	18/07/2022	DRD3266	P 00 853463	55500	26/07/2022
DRD5406	P 00 853453	55500	26/07/2022	DRD6C67	C 00 1091139	51851	19/07/2022
DRG0199	P 00 852610	55500	25/07/2022	DRG0995	C 00 1091686	58196	19/07/2022
DRH3915	E 43 1906397	74630	16/07/2022	DRH5679	P 00 853018	51852	24/07/2022
DRK5628	P 00 852976	55500	24/07/2022	DRQ1053	C 00 1082013	54521	18/07/2022
DRQ5763	P 00 853409	55500	25/07/2022	DRT5A48	P 00 853028	51851	24/07/2022
DRT6F49	P 00 852326	54521	20/07/2022	DRU3174	C 00 854937	51851	16/07/2022
DRU3448	C 00 1080681	51851	18/07/2022	DRU5033	C 00 1133081	55500	11/07/2022
DRU8I07	C 00 929245	56900	12/07/2022	DSB0623	P 00 853415	54521	25/07/2022
DSF0778	C 00 1133693	55500	16/07/2022	DSF2493	P 00 852313	51851	20/07/2022
DSF2711	P 00 852337	55500	20/07/2022	DSF4802	P 00 852443	51851	21/07/2022
DSF5823	C 00 1131142	55680	16/07/2022	DSF6388	P 00 847904	51851	23/07/2022
DSI9A31	P 00 853442	55500	25/07/2022	DSK5675	P 00 852839	51851	22/07/2022
DSK6760	C 00 1045454	73662	18/07/2022	DSL8315	P 00 841644	55413	24/07/2022
DSS8454	C 00 1133136	55500	18/07/2022	DST2E78	P 00 852246	55500	20/07/2022
DSY0929	P 00 852997	51851	24/07/2022	DSY0929	P 00 852998	76332	24/07/2022
DSY3563	P 00 852852	76332	22/07/2022	DTB4499	C 00 1050380	53800	17/07/2022
DTL4157	C 00 1126722	55500	16/07/2022	DTR4662	P 00 849389	55500	21/07/2022
DTS1146	P 00 848777	73662	22/07/2022	DTS1F71	C 00 1134877	54521	19/07/2022
DTV5504	P 00 853407	51851	25/07/2022	DUA4910	P 00 852981	55500	24/07/2022
DUA6351	C 00 1133129	55500	14/07/2022	DUA7H63	C 00 1133686	55500	16/07/2022
DUA8D57	P 00 853045	51930	24/07/2022	DUB0273	C 00 1091138	60412	19/07/2022
DUB2774	P 00 852426	51852	21/07/2022	DUC0775	C 00 1133692	55500	16/07/2022
DUC8235	P 00 812252	55920	20/07/2022	DUC9J63	P 00 852894	51851	22/07/2022
DUD4G33	E 43 1900696	74550	16/07/2022	DUD6444	C 00 1055272	56222	17/07/2022
DUD6513	C 00 1133784	54521	17/07/2022	DUF6656	P 00 852541	55500	25/07/2022
DUG6176	P 00 853495	75870	26/07/2022	DUG8762	C 00 1133780	55500	16/07/2022
DUG8I52	P 00 852830	51851	22/07/2022	DUM1765	P 00 852399	76332	21/07/2022
DUM5I61	E 43 1906526	60503	19/07/2022	DUM8329	C 00 1050829	51851	20/07/2022
DUM8826	P 00 853070	51851	25/07/2022	DUM8977	P 00 847930	55500	26/07/2022
DUN5223	P 00 853041	51930	24/07/2022	DUN6B66	P 00 853055	58196	25/07/2022
DUP2930	P 00 833945	51851	24/07/2022	DUT9842	C 00 1133137	55500	18/07/2022
DUU3I33	C 00 1037678	55500	15/07/2022	DVA5504	P 00 853417	54521	25/07/2022
DVB0043	C 00 1126981	76332	19/07/2022	DVB2964	C 00 1126885	54100	18/07/2022
DVD8053	C 00 1050337	55500	18/07/2022	DVH8898	E 43 1901911	74550	17/07/2022
DVL2A79	P 00 852340	53800	20/07/2022	DVM4516	C 00 1126915	51851	17/07/2022
DVN2115	C 00 1003065	65300	14/07/2022	DVO4035	C 00 1131479	55500	16/07/2022
DVR3B78	P 00 853051	58196	25/07/2022	DVS9487	C 00 1126363	55500	20/07/2022
DWA3534	P 00 852929	55500	22/07/2022	DWD2478	C 00 1126896	55500	20/07/2022
DWF6156	C 00 1133927	54521	14/07/2022	DWH5884	P 00 852721	55500	26/07/2022
DWI9I34	P 00 852543	55500	25/07/2022	DWK2877	P 00 852992	55500	24/07/2022
DWL9I89	C 00 1054329	53800	18/07/2022	DWM1C99	P 00 852836	54521	22/07/2022
DWM4410	C 00 1091144	51851	19/07/2022	DWN1H79	P 00 852603	55411	25/07/2022
DWN6813	P 00 852319	51851	20/07/2022	DWQ3436	C 00 1001990	55250	18/07/2022
DWR5E59	C 00 1133712	55500	19/07/2022	DWS1623	P 00 853411	55500	25/07/2022
DWT7045	P 00 847929	55500	26/07/2022	DWZ9993	P 00 850753	55680	23/07/2022
DXH2891	P 00 853471	54521	26/07/2022	DXH4B57	P 00 852801	76332	22/07/2022
DXH4B57	P 00 852803	51851	22/07/2022	DXH7100	P 00 852627	55920	25/07/2022
DXH8185	P 00 852444	51851	21/07/2022	DXH8185	P 00 852445	51930	21/07/2022
DXM3437	P 00 852356	55500	20/07/2022	DXM3673	C 00 1103278	60412	18/07/2022
DXQ2J82	P 00 847916	55500	26/07/2022	DXW6E46	P 00 842045	55500	22/07/2022
DXX4B75	C 00 1050329	55500	16/07/2022	DXX5749	C 00 1050822	60412	20/07/2022
DYA5961	P 00 853098	55090	25/07/2022	DYD1963	P 00 846381	55500	20/07/2022
DYD2606	C 00 1126889	55500	18/07/2022	DYH4996	E 43 1906856	74550	19/07/2022
DYJ5143	C 00 1116593	55250	19/07/2022	DZC0260	P 00 853425	54521	25/07/2022
DZC9844	C 00 1131192	55500	19/07/2022	DZD3706	C 00 1053974	76332	20/07/2022
DZE3225	C 00 1050207	55500	17/07/2022	DZF0759	P 00 852290	76332	20/07/2022
DZG0139	P 00 852381	55500	21/07/2022	DZJ3889	P 00 852373	55500	21/07/2022
DZJ7712	P 00 852996	51852	24/07/2022	DZL3D90	C 00 1085217	60412	19/07/2022
DZS3153	C 00 1001991	70301	18/07/2022	DZV3070	P 00 853482	54521	26/07/2022
DZV7298	P 00 853058	58196	25/07/2022	DZV7537	P 00 849351	55500	20/07/2022
DZX6355	P 00 852427	51851	21/07/2022	DZX7622	P 00 852457	51852	21/07/2022
DZY5658	P 00 842055	55500	23/07/2022	EAC7729	C 00 1126366	55500	20/07/2022
EAD1081	P 00 852348	55500	20/07/2022	EAE6B51	P 00 852476	55500	21/07/2022
EAF1J48	P 00 852432	51851	21/07/2022	EAF4B95	C 00 1130310	54521	19/07/2022
EAG1D18	P 00 849469	55500	22/07/2022	EAL3189	P 00 842065	55500	24/07/2022
EAO5G72	P 00 853014	51851	24/07/2022	EAO5G72	P 00 853015	76332	24/07/2022
EAS0599	C 00 879300	54521	17/07/2022	EAT5827	C 00 1068261	60501	12/07/2022
EAY0D65	P 00 842061	55500	24/07/2022	EBA5454	P 00 852638	55500	26/07/2022
EBB1C98	P 00 853429	51851	25/07/2022	EBD7234	P 00 852382	55500	21/07/2022
EBE0771	P 00 852375	76332	21/07/2022	EBE7I91	P 00 853063	58196	25/07/2022
EBE9134	P 00 847921	55500	26/07/2022	EBG9297	P 00 852824	54521	22/07/2022
EBI0H02	C 00 1036956	55250	15/07/2022	EBI3A52	P 00 849492	55500	22/07/2022
EBJ4B67	P 00 852452	51851	21/07/2022	EBJ4B67	P 00 852453	51852	21/07/2022
EBJ6481	C 00 1056956	54100	12/07/2022	EBK1416	P 00 849423	55500	21/07/2022
EBQ1152	P 00 852316	51851	20/07/2022	EBR7H69	P 00 849379	55920	21/07/2022
EBS3159	C 00 1032903	60501	16/07/2022	EBS7583	C 00 1037677	55500	15/07/2022
EBT0895	P 00 853027	51851	24/07/2022	EBU7668	P 00 852829	54521	22/07/2022
EBX7570	P 00 842047	76252	23/07/2022	EBZ8675	P 00 852470	55500	21/07/2022
EBZ9390	C 00 1037710	56900	14/07/2022	ECA9918	C 00 1050810	60501	19/07/2022
ECA9B89	P 00 853022	51851	24/07/2022	ECA9B89	P 00 853023	51930	24/07/2022
ECU5J37	P 00 852502	55500	22/07/2022	ECV5028	P 00 846383	55500	20/07/2022
ECZ5E34	P 00 849404	55920	21/07/2022	EDA6715	C 00 1126892	55500	20/07/2022
EDC1119	C 00 1128607	76331	13/07/2022	EDC3I92	P 00 840118	55920	24/07/2022
EDC8104	P 00 852971	55500	24/07/2022	EDC9735	C 00 1133866	55412	18/07/2022
EDM5I46	P 00 852328	51851	20/07/2022	EDP5509	C 00 1050382	53800	17/07/2022
EDR5578	P 00 847915	54521	26/07/2022	EDT6G83	P 00 850742	55500	23/07/2022
EDV3489	C 00 1053968	76332	18/07/2022	EDV4417	P 00 852529	55500	22/07/2022
EDW2658	P 00 847934	54527	26/07/2022	EDW6649	P 00 849360	55500	21/07/2022
EDY3802	P 00 853502	55500	26/07/2022	EEI2808	C 00 1050801	51851	17/07/2022
EEK3638	C 00 1135395	55500	18/07/2022	EEN3103	P 00 852434	51852	21/07/2022
EEO9083	C 00 1130307	55500	19/07/2022	EES9H48	P 00 842069	55500	24/07/2022
EEU7018	C 00 1133899	76331	19/07/2022	EEV1837	P 00 847927	53800	26/07/2022
EEW7F69	P 00 852464	55500	21/07/2022	EEX0637	E 43 1906486	60503	19/07/2022
EEZ0786	P 00 853043	51851	24/07/2022	EEZ0786	P 00 853044	51852	24/07/2022
EEZ3325	C 00 1050800	51851	20/07/2022	EEZ4306	C 00 854941	51851	17/07/2022

EFA3870	P 00 852912	54521	22/07/2022
EFB1908	C 00 1133863	55412	18/07/2022
EFC8344	P 00 852259	55500	20/07/2022
EFS5J62	C 00 1050205	55500	17/07/2022
EGF4235	P 00 836295	76331	26/07/2022
EGF6807	C 00 1084862	73662	18/07/2022
EGI1622	P 00 852671	55920	26/07/2022
EGL7044	P 00 842059	55500	23/07/2022
EGM5J11	P 00 842068	55500	24/07/2022
EGN3412	P 00 852298	76332	20/07/2022
EGS0515	P 00 835953	54521	24/07/2022
EGS5924	E 43 1901235	74550	17/07/2022
EGZ2988	P 00 852808	76332	22/07/2022
EHR2610	C 00 1072018	58191	19/07/2022
EII0016	P 00 852544	55500	25/07/2022
EIM8216	C 00 1073259	55500	14/07/2022
EIN8D17	P 00 852286	51851	20/07/2022
EIT6796	C 00 1126840	65300	14/07/2022
EIY6B57	C 00 1130922	55413	19/07/2022
EJB6845	P 00 852954	51851	24/07/2022
EJC2238	C 00 1133690	55500	16/07/2022
EJC6334	P 00 849350	55500	20/07/2022
EJE7308	E 43 1906413	74550	18/07/2022
EJF2A84	P 00 833946	54522	24/07/2022
EJG2201	P 00 853424	51851	25/07/2022
EJI1543	C 00 1133782	55250	16/07/2022
EJJ1312	P 00 852536	55500	22/07/2022
EJK2I19	C 00 1072897	60501	17/07/2022
EJK7833	P 00 852604	55500	25/07/2022
EJL3H41	P 00 852977	55500	24/07/2022
EJN5948	P 00 853057	58196	25/07/2022
EJQ5824	P 00 852332	55090	20/07/2022
EJS7128	P 00 853444	51851	25/07/2022
EJW4D43	P 00 837028	76331	25/07/2022
EJZ2E88	C 00 854938	70481	16/07/2022
EKK0701	C 00 1069268	55500	16/07/2022
EKL0203	P 00 852813	51851	22/07/2022
EKL8752	P 00 852335	54521	20/07/2022
EKP0J72	P 00 849387	55500	21/07/2022
EKX5H98	P 00 852820	51851	22/07/2022
ELB2A32	P 00 853431	51851	25/07/2022
ELC4621	C 00 1133778	55500	16/07/2022
ELC9751	C 00 1050761	51851	20/07/2022
ELD2J93	C 00 1084867	51930	20/07/2022
ELH3583	P 00 852810	76332	22/07/2022
ELI0D58	P 00 852709	55500	26/07/2022
ELK0804	P 00 852282	51852	20/07/2022
ELQ2827	E 43 1901872	74630	17/07/2022
ELR5553	P 00 849464	55920	22/07/2022
ELX1C16	C 00 1134758	55500	18/07/2022
ELX9157	P 00 853459	76332	26/07/2022
EME8F97	P 00 844669	55500	24/07/2022
EMH2466	P 00 846399	76331	22/07/2022
EMJ9B03	P 00 848780	55500	25/07/2022
EMK4I51	C 00 1126364	55500	20/07/2022
EMM5997	P 00 852392	51852	21/07/2022
EMM7B49	P 00 833921	54100	20/07/2022
EMP3B48	C 00 1050820	76331	20/07/2022
EMS5754	P 00 852358	55500	20/07/2022
EMT6483	P 00 812247	73662	20/07/2022
EMU6E94	P 00 853465	55500	26/07/2022
ENE6J87	P 00 849485	55500	22/07/2022
ENG5040	P 00 852669	55920	26/07/2022
ENI0D56	P 00 852636	55500	26/07/2022
ENO4949	P 00 852554	55500	25/07/2022
ENQ5941	P 00 852833	51851	22/07/2022
ENZ6G73	P 00 852563	55920	25/07/2022
EOC3H28	P 00 833933	55411	24/07/2022
EOC3H57	C 00 1000470	51851	17/07/2022
EOD5544	P 00 852580	55500	25/07/2022
EOD7J00	P 00 847453	55500	25/07/2022
EOD8I19	P 00 852590	55500	25/07/2022
EOV3H99	C 00 1050807	76842	17/07/2022
EOV3H99	C 00 1050805	59910	17/07/2022
EPA0E65	P 00 849384	55411	21/07/2022
EPD0E97	E 43 1906889	60503	19/07/2022
EPH2969	P 00 852608	55500	25/07/2022
EPJ0G38	C 00 1126987	51852	19/07/2022
EPT1773	C 00 1126922	53800	19/07/2022
EPZ4D08	P 00 852305	51852	20/07/2022
EPZ7948	P 00 852896	58196	22/07/2022
EPZ8855	P 00 836286	60501	24/07/2022
EQB1336	P 00 837021	55500	25/07/2022
EQH2079	C 00 854950	51851	17/07/2022
EQI9148	P 00 853056	58196	25/07/2022
EQJ4F50	E 43 1907285	74550	19/07/2022
EQM3187	P 00 853440	55500	25/07/2022
EQO3479	E 43 1900790	74550	16/07/2022
EQT4151	P 00 852658	55500	26/07/2022
EQV4377	C 00 1052518	55500	16/07/2022
EQW8J59	P 00 852562	55920	25/07/2022
EQY2270	P 00 853019	51852	24/07/2022
ERA6800	P 00 844875	60501	22/07/2022
ERF9G09	C 00 1130309	55680	19/07/2022
ERK9152	P 00 849439	55500	21/07/2022
ERQ3G88	P 00 852380	55500	21/07/2022
ERS9I57	P 00 852515	55500	22/07/2022
ERY0446	C 00 1018423	61220	16/07/2022
ESF3719	P 00 835962	58191	24/07/2022
ESJ9E34	P 00 849438	55500	21/07/2022
ESN8J42	C 00 1050253	59910	17/07/2022
ESY2698	P 00 852521	55500	22/07/2022
ETL4490	P 00 853005	51852	24/07/2022
ETP5080	C 00 1091134	60501	17/07/2022
ETW3H81	P 00 852490	53800	21/07/2022
EUA6273	P 00 852297	76332	20/07/2022
EUB2989	C 00 1037679	55500	15/07/2022
EUE6H12	C 00 1126919	76332	19/07/2022
EUF5866	P 00 852557	55500	25/07/2022
EUL1I03	C 00 929246	56900	12/07/2022
EUN0172	C 00 1010581	51851	17/07/2022
EUS4179	P 00 852573	55920	25/07/2022
EUT6869	P 00 842070	55500	24/07/2022
EUU3447	P 00 846385	55500	20/07/2022
EUX7999	P 00 852512	55500	22/07/2022
EUZ5426	P 00 847907	76331	23/07/2022
EVC0F16	P 00 852240	55500	20/07/2022
EVG0994	C 00 1116555	51852	19/07/2022
EVJ1972	P 00 852439	51852	21/07/2022
EVO8F50	C 00 1130994	53800	15/07/2022
EVT2D71	C 00 1133857	55412	15/07/2022
EVY1D72	C 00 1093329	76332	20/07/2022

EFB1601	P 00 852436	51851	21/07/2022
EFB7277	P 00 852327	54521	20/07/2022
EFI1A70	C 00 1068257	60501	11/07/2022
EFY6929	P 00 836289	60412	24/07/2022
EGF6238	P 00 853437	55500	25/07/2022
EGF8J68	P 00 847909	51851	23/07/2022
EGI9G10	P 00 849473	55920	22/07/2022
EGL8582	P 00 853413	55500	25/07/2022
EGN0H38	P 00 853483	54521	26/07/2022
EGN5A57	C 00 1093332	76332	20/07/2022
EGS4598	C 00 1116601	55500	19/07/2022
EGT4I13	P 00 849428	55500	21/07/2022
EHH9747	C 00 1133806	76332	18/07/2022
EHX6064	P 00 852477	55500	21/07/2022
EIJ8A57	C 00 1131193	55500	19/07/2022
EIM9792	P 00 852967	51851	24/07/2022
EIP4236	P 00 852990	55500	24/07/2022
EIW9044	P 00 853095	51851	25/07/2022
EIY6H02	P 00 852668	55500	26/07/2022
EJC1C65	P 00 833926	55500	22/07/2022
EJC4996	P 00 853059	58196	25/07/2022
EJC9516	P 00 836293	76331	24/07/2022
EJE8835	P 00 846393	55500	21/07/2022
EJF5616	P 00 847922	76331	26/07/2022
EJG7A19	P 00 852887	54521	22/07/2022
EJI3908	C 00 1055327	73662	12/07/2022
EJJ6837	P 00 849498	55500	22/07/2022
EJK6971	C 00 1050381	53800	17/07/2022
EJK8613	P 00 852431	51851	21/07/2022
EJL9056	P 00 852403	76332	21/07/2022
EJO5229	C 00 854942	76842	17/07/2022
EJS2496	E 43 1906461	74550	19/07/2022
EJU5H96	P 00 849421	55500	21/07/2022
EJZ2E88	C 00 854939	76842	16/07/2022
EKI9348	P 00 836285	60501	24/07/2022
EKK1C39	P 00 852387	76332	21/07/2022
EKL2063	P 00 852331	51851	20/07/2022
EKL8752	P 00 852466	54521	21/07/2022
EKT5H31	P 00 852859	68580	22/07/2022
EKY4533	P 00 852849	51851	22/07/2022
ELB9B55	C 00 1054445	58196	18/07/2022
ELC4747	P 00 852419	51851	21/07/2022
ELD2938	E 43 1906986	74630	19/07/2022
ELG9D16	C 00 1065534	55500	15/07/2022
ELI0393	P 00 852957	51851	24/07/2022
ELJ8D62	C 00 1093328	76332	20/07/2022
ELO0028	P 00 842041	55500	22/07/2022
ELQ6H51	P 00 833931	58194	22/07/2022
ELW7C77	P 00 842057	55500	23/07/2022
ELX7J81	P 00 852364	54521	21/07/2022
ELY5A82	P 00 852686	55500	26/07/2022
EMF9B76	E 43 1906987	74550	19/07/2022
EMH5165	C 00 1050789	51851	18/07/2022
EMK1395	P 00 835958	55500	24/07/2022
EMM1070	C 00 1050378	53800	17/07/2022
EMM5997	P 00 852393	51930	21/07/2022
EMO0776	P 00 852908	51851	22/07/2022
EMP8E36	P 00 852945	51851	22/07/2022
EMS6674	P 00 833939	51852	24/07/2022
EMU2980	P 00 853489	76251	26/07/2022
EMY2E16	C 00 1133786	55500	19/07/2022
ENF2329	C 00 1054339	54525	18/07/2022
ENH0J28	C 00 1133717	55500	19/07/2022
ENL7C23	P 00 852916	54521	22/07/2022
ENP5G11	P 00 852970	55500	24/07/2022
ENW7J41	P 00 852910	51851	22/07/2022
EOA1585	P 00 852318	51851	20/07/2022
EOC3H57	C 00 1000471	58433	17/07/2022
EOC9A16	P 00 852679	55500	26/07/2022
EOD5B49	P 00 846407	76331	26/07/2022
EOD8I19	P 00 849357	55500	21/07/2022
EOO4930	P 00 852944	54521	22/07/2022
EOV3H99	C 00 1050803	60501	17/07/2022
EOV3H99	C 00 1050806	57380	17/07/2022
EPB6133	P 00 849349	55500	20/07/2022
EPE1F87	P 00 852244	55500	20/07/2022
EPI9333	P 00 849419	55500	21/07/2022
EPT1773	C 00 1126921	76332	19/07/2022
EPZ2908	P 00 853438	55500	25/07/2022
EPZ7574	P 00 853062	58196	25/07/2022
EPZ7948	P 00 852897	51851	22/07/2022
EPZ8953	E 43 1906403	74550	17/07/2022
EQC5G47	P 00 853048	54521	24/07/2022
EQH9J43	C 00 1068263	55500	13/07/2022
EQJ0387	E 43 1906395	74630	16/07/2022
EQL5D34	P 00 852941	54521	22/07/2022
EQM9I60	C 00 1130852	53800	17/07/2022
EQO6C77	C 00 1134879	55250	19/07/2022
EQT6B51	C 00 1050752	51851	20/07/2022
EQW0235	C 00 1097846	54870	17/07/2022
EQY1680	P 00 841645	55500	24/07/2022
EQY2270	P 00 853020	51851	24/07/2022
ERD6248	C 00 1055953	58196	20/07/2022
ERJ1450	P 00 847905	51851	23/07/2022
ERK9513	P 00 849348	55500	20/07/2022
ERS5080	C 00 854943	51851	17/07/2022
ERX3151	C 00 1069230	55500	17/07/2022
ESE9G59	P 00 812260	57380	20/07/2022
ESF4230	C 00 1133876	60501	18/07/2022
ESL8A18	C 00 1050827	76842	20/07/2022
ESP8070	P 00 849500	55500	22/07/2022
ETE3752	P 00 852598	55500	25/07/2022
ETL4490	P 00 853006	51851	24/07/2022
ETR2572	P 00 842050	55500	23/07/2022
ETX6397	P 00 842072	55500	25/07/2022
EUB0959	P 00 849483	55500	22/07/2022
EUD9154	C 00 1050814	51851	19/07/2022
EUF2D43	P 00 852895	76332	22/07/2022
EUH8951	C 00 1133855	55412	15/07/2022
EUL9057	P 00 852888	76332	22/07/2022
EUP9164	C 00 1050795	54521	18/07/2022
EUS9491	P 00 852901	51851	22/07/2022
EUT8694	P 00 853074	51851	25/07/2022
EUU4801	C 00 1135393	55500	18/07/2022
EUX9763	P 00 852527	55500	22/07/2022
EVA4466	C 00 1133885	51851	18/07/2022
EVD8547	C 00 1129003	55680	18/07/2022
EVJ1972	P 00 852438	51851	21/07/2022
EVM1A75	C 00 881167	54521	17/07/2022
EVP7315	P 00 852551	55500	25/07/2022
EVU6A06	P 00 852565	55920	25/07/2022
EVY7552	P 00 853017	51852	24/07/2022

EWD1E97	P 00 835944	75870	22/07/2022
EWL6C01	P 00 842074	54521	25/07/2022
EWO9F27	P 00 852342	51851	20/07/2022
EWU0931	C 00 1050835	51851	20/07/2022
EWX3299	P 00 852442	51930	21/07/2022
EWX6288	P 00 853405	54521	25/07/2022
EXB9D21	C 00 1133785	60174	19/07/2022
EXI3G67	C 00 1050832	51851	20/07/2022
EXJ8C06	P 00 833922	54100	20/07/2022
EXO6F23	P 00 852665	55920	26/07/2022
EXT0138	P 00 852962	51851	24/07/2022
EXU0G83	C 00 1045451	58196	18/07/2022
EXU6662	P 00 853454	76332	26/07/2022
EXX1H75	P 00 852950	55413	22/07/2022
EXY9490	P 00 842042	55500	22/07/2022
EYD7126	P 00 852804	51851	22/07/2022
EYD8891	P 00 833932	60501	24/07/2022
EYE3B84	P 00 852869	51851	22/07/2022
EYI2058	P 00 853079	60501	25/07/2022
EYJ2327	P 00 852927	55500	22/07/2022
EYM8G89	P 00 852570	55920	25/07/2022
EYU1B62	P 00 852390	51851	21/07/2022
EYY9G28	P 00 849497	55411	22/07/2022
EYZ6582	P 00 853073	51852	25/07/2022
EZA7597	P 00 844871	60501	20/07/2022
EZB8G56	C 00 1135396	55500	18/07/2022
EZI4274	C 00 1037701	56900	14/07/2022
EZK3832	C 00 1116556	51851	19/07/2022
EZM0B76	C 00 1050755	51851	20/07/2022
EZM6409	E 43 1906504	74550	19/07/2022
EZN4851	P 00 852365	61220	21/07/2022
EZT0358	P 00 833923	65640	20/07/2022
FAA8723	P 00 852911	54521	22/07/2022
FAC2A55	P 00 842066	55500	24/07/2022
FAG5A97	P 00 852257	60175	20/07/2022
FAI7635	P 00 852818	51852	22/07/2022
FAI9G50	C 00 1063430	57200	14/07/2022
FAK9317	C 00 1050377	53800	17/07/2022
FAL9G62	P 00 852235	55500	20/07/2022
FAO0938	P 00 841638	55090	24/07/2022
FAR9E46	P 00 852842	55500	22/07/2022
FAW6729	P 00 852806	51851	22/07/2022
FAY0582	P 00 853491	55500	26/07/2022
FAY9791	C 00 1050330	55500	16/07/2022
FBA1579	C 00 1131146	76332	20/07/2022
FBB1665	P 00 852311	51852	20/07/2022
FBG5C14	P 00 833920	58191	20/07/2022
FBQ5210	P 00 853078	60501	25/07/2022
FBQ7123	P 00 852343	51851	20/07/2022
FBQ7721	C 00 1133141	54521	18/07/2022
FBS2181	C 00 1133803	76331	16/07/2022
FBY2F57	C 00 1069266	55500	16/07/2022
FBY8225	P 00 849461	55920	22/07/2022
FCC0413	P 00 852819	51851	22/07/2022
FCI4E00	C 00 947440	70301	16/07/2022
FCL7C02	P 00 852458	51852	21/07/2022
FCM2710	P 00 849418	55500	21/07/2022
FCN3177	P 00 853077	76332	25/07/2022
FCS3G97	P 00 849372	55500	21/07/2022
FDI0487	P 00 852917	55411	22/07/2022
FDL8176	E 43 1906399	74550	16/07/2022
FDS2117	P 00 846388	55500	20/07/2022
FDV6406	P 00 842071	76331	25/07/2022
FEE6890	C 00 1050751	51851	20/07/2022
FEG5844	C 00 1088696	51851	17/07/2022
FEH4771	P 00 850746	55500	23/07/2022
FEK7143	P 00 853069	58196	25/07/2022
FEV5I04	P 00 852345	55500	20/07/2022
FEX3I07	P 00 852587	55500	25/07/2022
FEY6433	P 00 853423	51851	25/07/2022
FFA6013	C 00 1050769	51851	20/07/2022
FFB1D74	P 00 849375	55500	21/07/2022
FFE7860	P 00 833916	54521	20/07/2022
FFF0D84	C 00 1126893	55500	20/07/2022
FFG7600	P 00 852514	55500	22/07/2022
FFG9B29	C 00 1133691	55500	16/07/2022
FFJ1G21	P 00 847455	55500	25/07/2022
FFL0093	C 00 1050204	55500	17/07/2022
FFN2894	P 00 852959	51851	24/07/2022
FFN9737	P 00 852353	76332	20/07/2022
FFP2074	C 00 1134887	55920	19/07/2022
FFX2109	P 00 852909	55500	22/07/2022
FGA5802	P 00 852698	55500	26/07/2022
FGB2F88	C 00 1125980	51852	17/07/2022
FGB8J64	P 00 852973	55500	24/07/2022
FGE7874	P 00 836291	51851	24/07/2022
FGI1C88	P 00 835942	75870	22/07/2022
FGI8667	C 00 1091128	76332	17/07/2022
FGM0817	P 00 852531	55500	22/07/2022
FGO5233	P 00 852921	55500	22/07/2022
FGR7834	P 00 853432	55500	25/07/2022
FGY1251	P 00 852273	55500	20/07/2022
FHB7J74	C 00 1131145	76332	16/07/2022
FHG2965	C 00 1135392	55500	18/07/2022
FHG4329	C 00 1050756	76332	20/07/2022
FHG4837	P 00 852234	55500	20/07/2022
FHG5169	P 00 812259	75870	20/07/2022
FHJ0226	P 00 852360	55500	21/07/2022
FHK2615	P 00 852972	55500	24/07/2022
FHO3071	P 00 852545	55411	25/07/2022
FHS9I22	P 00 852687	55500	26/07/2022
FHZ2358	P 00 847928	55413	26/07/2022
FID5384	P 00 852374	76332	21/07/2022
FIG1782	C 00 1069229	55500	17/07/2022
FIH8774	P 00 852304	51851	20/07/2022
FII1C67	C 00 1126897	55500	20/07/2022
FIK6975	E 43 1906411	74630	18/07/2022
FIM9C55	C 00 1126368	60501	20/07/2022
FIO6457	P 00 849457	55500	22/07/2022
FIT1442	P 00 847932	51851	26/07/2022
FIY6108	P 00 847937	55413	26/07/2022
FJH1I17	P 00 852828	53800	22/07/2022
FJI9729	C 00 1126924	76332	19/07/2022
FJK7G29	P 00 812250	55500	20/07/2022
FJL9539	C 00 1052503	55500	16/07/2022
FJO4G09	P 00 853404	55500	25/07/2022
FJR6383	C 00 1133694	55500	18/07/2022
FJW2187	P 00 852876	51851	22/07/2022
FJX9I16	P 00 853456	51851	26/07/2022
FJZ3C48	P 00 852596	55500	25/07/2022
FKA7958	P 00 852948	55413	22/07/2022
FKB2275	P 00 852717	55500	26/07/2022

EWF2773	P 00 853501	55500	26/07/2022
EWM3231	P 00 852455	51851	21/07/2022
EWP0697	C 00 1052319	51852	17/07/2022
EWU1H80	P 00 840120	55500	26/07/2022
EWX4F59	E 43 1906590	60503	19/07/2022
EXA3008	P 00 852428	51851	21/07/2022
EXH3J36	P 00 852549	55920	25/07/2022
EXI9205	C 00 1133121	55412	14/07/2022
EXN6343	P 00 849470	55500	22/07/2022
EXR1H38	C 00 1045249	57380	16/07/2022
EXT3I06	C 00 1133861	55412	18/07/2022
EXU1C11	C 00 1093331	76332	20/07/2022
EXU6662	P 00 853455	58433	26/07/2022
EXY4174	P 00 852597	55500	25/07/2022
EYB9858	P 00 853426	54521	25/07/2022
EYD8215	P 00 833938	51851	24/07/2022
EYD9074	C 00 702741	60501	18/07/2022
EYG1317	C 00 798896	51851	17/07/2022
EYJ0836	C 00 1052516	55500	16/07/2022
EYL8J78	E 43 1906891	60503	19/07/2022
EYP5I61	P 00 835956	55500	24/07/2022
EYY3C01	P 00 852694	55500	26/07/2022
EYZ6582	P 00 853072	51851	25/07/2022
EZA5H85	C 00 1045453	76332	18/07/2022
EZB8516	P 00 847458	76331	25/07/2022
EZI1950	C 00 1126270	55500	16/07/2022
EZJ5417	P 00 842056	55500	23/07/2022
EZL9C09	P 00 852322	54870	20/07/2022
EZM1463	C 00 1133781	55250	16/07/2022
EZN0981	P 00 852264	55500	20/07/2022
EZP4702	P 00 841646	55500	24/07/2022
EZT5455	C 00 1116588	51851	19/07/2022
FAB9688	P 00 849347	55500	20/07/2022
FAC3795	P 00 852705	55500	26/07/2022
FAH3475	P 00 852840	51851	22/07/2022
FAI8609	P 00 852253	55680	20/07/2022
FAJ4A83	P 00 852692	55500	26/07/2022
FAL2377	C 00 1116554	51851	19/07/2022
FAM2I57	C 00 1072016	54521	19/07/2022
FAR2J84	C 00 1131022	76332	19/07/2022
FAV3529	P 00 853050	58196	25/07/2022
FAW6D00	C 00 1133862	55412	18/07/2022
FAY2004	P 00 852482	55500	21/07/2022
FAZ7029	P 00 852898	58434	22/07/2022
FBA7149	C 00 1103853	53800	18/07/2022
FBF1177	C 00 1093327	76332	20/07/2022
FBM4729	P 00 847449	76331	22/07/2022
FBQ6547	C 00 1130552	55500	20/07/2022
FBQ7248	C 00 1050825	76331	20/07/2022
FBQ8890	P 00 852831	51851	22/07/2022
FBW3043	C 00 1116563	55500	19/07/2022
FBY4256	C 00 1050830	51851	20/07/2022
FCA0195	E 43 1906616	74550	19/07/2022
FCE7H69	P 00 836297	76331	26/07/2022
FCJ0B80	C 00 1116559	55500	19/07/2022
FCL7C02	P 00 852459	51851	21/07/2022
FCN0J75	C 00 1097845	54870	17/07/2022
FCQ6138	P 00 844668	55500	24/07/2022
FDC4699	C 00 990295	60501	19/07/2022
FDJ1G39	P 00 840117	60501	23/07/2022
FDM0H08	C 00 1050816	51851	19/07/2022
FDU7764	C 00 1050332	55500	18/07/2022
FDZ1D15	P 00 849413	55920	21/07/2022
FEG5844	C 00 1088695	65300	17/07/2022
FEH3H57	C 00 1001992	55250	19/07/2022
FEJ5003	P 00 846378	55500	20/07/2022
FER4653	P 00 852293	76332	20/07/2022
FEW5499	C 00 1134876	59910	19/07/2022
FEY4503	P 00 852270	55920	20/07/2022
FEY9189	P 00 852682	55500	26/07/2022
FFA8192	C 00 1130326	60501	19/07/2022
FFE2928	P 00 833925	75870	20/07/2022
FFE8546	P 00 852880	51851	22/07/2022
FFF8670	P 00 847464	55500	25/07/2022
FFG7994	P 00 853468	54521	26/07/2022
FFH6G36	P 00 853472	54521	26/07/2022
FFK2740	P 00 835947	75870	22/07/2022
FFL8292	P 00 849395	55500	21/07/2022
FFN7602	P 00 849381	55920	21/07/2022
FFP1635	P 00 853031	51851	24/07/2022
FFR0875	C 00 1133135	55500	18/07/2022
FFX8445	P 00 837022	55500	25/07/2022
FGB2F88	C 00 1125979	54527	17/07/2022
FGB7805	C 00 1130553	76332	20/07/2022
FGE2334	E 43 1906449	74550	19/07/2022
FGF7350	P 00 852275	55500	20/07/2022
FGI7371	C 00 1135388	55500	18/07/2022
FGM0817	P 00 846403	76331	22/07/2022
FGO5233	P 00 852474	55500	21/07/2022
FGR7206	P 00 852254	55500	20/07/2022
FGT0G58	P 00 847925	54521	26/07/2022
FHA5738	P 00 852582	55500	25/07/2022
FHE0677	P 00 852296	76332	20/07/2022
FHG2965	C 00 1133711	55500	19/07/2022
FHG4828	P 00 852346	55500	20/07/2022
FHG4895	P 00 849374	55500	21/07/2022
FHH0997	P 00 852672	55500	26/07/2022
FHJ3C01	C 00 854934	51851	16/07/2022
FHL3B71	P 00 852655	55920	26/07/2022
FHR4A13	E 43 1902138	74550	18/07/2022
FHZ1853	P 00 848781	59670	26/07/2022
FHZ7548	P 00 852338	51851	20/07/2022
FIE3C71	P 00 852690	55920	26/07/2022
FIG9596	P 00 852693	55500	26/07/2022
FIH8978	P 00 852674	55500	26/07/2022
FIK1F86	P 00 849455	55500	21/07/2022
FIL3E65	P 00 853030	51851	24/07/2022
FIN3B53	C 00 1133701	55500	18/07/2022
FIO9I46	C 00 879298	60501	17/07/2022
FIX8320	C 00 929248	56900	12/07/2022
FJD4852	C 00 1054334	55250	18/07/2022
FJH1J17	P 00 852834	51851	22/07/2022
FJK3885	C 00 1131189	55500	19/07/2022
FJL0B35	P 00 848782	76331	26/07/2022
FJO0958	C 00 1130854	54527	17/07/2022
FJP4334	P 00 853036	51852	24/07/2022
FJW1E72	C 00 1050758	76331	20/07/2022
FJW4146	P 00 852268	55500	20/07/2022
FJY4323	P 00 846390	55500	20/07/2022
FJZ5447	P 00 852630	55500	25/07/2022
FKB0999	P 00 852530	55500	22/07/2022
FKD3324	C 00 1055951	58196	20/07/2022

FKE4J66	E 43 1906482	74550	19/07/2022
FKJ2J15	P 00 849352	55500	21/07/2022
FKK4156	P 00 852614	55500	25/07/2022
FKM5D96	P 00 852822	55500	22/07/2022
FKP6H28	P 00 849460	55500	22/07/2022
FKR0073	P 00 852524	55500	22/07/2022
FKR9865	P 00 837026	76331	25/07/2022
FKS6565	P 00 841640	55500	24/07/2022
FKT7054	P 00 852589	55500	25/07/2022
FKZ1J97	E 43 1906401	74550	17/07/2022
FLA0D52	P 00 852505	55500	22/07/2022
FLA5932	C 00 1034020	54527	17/07/2022
FLA9156	C 00 1073257	55500	14/07/2022
FLF0678	P 00 852648	55500	26/07/2022
FLM0382	C 00 1054444	58196	18/07/2022
FLN3449	P 00 852571	55920	25/07/2022
FLQ3294	C 00 1045452	58196	18/07/2022
FLR2120	P 00 852623	55500	25/07/2022
FLV9496	P 00 844666	55500	22/07/2022
FLY8984	P 00 849399	55411	21/07/2022
FMD8746	C 00 1068259	54521	12/07/2022
FMF5965	C 00 1050763	76331	20/07/2022
FMF7E18	P 00 812251	55920	20/07/2022
FMI0F08	C 00 1050383	53800	17/07/2022
FML4997	P 00 852291	76332	20/07/2022
FMM3256	P 00 849386	55920	21/07/2022
FMR2C37	P 00 849370	55411	21/07/2022
FMT5078	P 00 852913	54521	22/07/2022
FMW3321	P 00 849406	55500	21/07/2022
FMZ5139	P 00 848789	55500	26/07/2022
FND3454	P 00 849414	55500	21/07/2022
FNN5407	P 00 852405	51930	21/07/2022
FNO6237	P 00 849465	55500	22/07/2022
FNR3A44	P 00 852595	55500	25/07/2022
FNU1175	P 00 852245	55500	20/07/2022
FNW7J27	E 43 1906483	60503	19/07/2022
FOE2E73	P 00 852265	55500	20/07/2022
FOH0292	C 00 1050252	55090	16/07/2022
FOK5554	P 00 846377	55500	20/07/2022
FOL3842	P 00 812253	55920	20/07/2022
FOR3D35	E 43 1906480	74550	19/07/2022
FOX3844	P 00 852915	55500	22/07/2022
FOZ3C76	P 00 852508	55500	22/07/2022
FOZ9I32	P 00 852237	55500	20/07/2022
FPC4434	P 00 849410	55500	21/07/2022
FPF2I86	P 00 852947	55500	22/07/2022
FPL3545	P 00 849459	55920	22/07/2022
FPN7003	C 00 1116594	55250	19/07/2022
FPP1737	P 00 853494	75870	26/07/2022
FPR1490	P 00 852575	55500	25/07/2022
FPS5785	P 00 849407	55500	21/07/2022
FPS6J57	P 00 852410	51852	21/07/2022
FPU4212	P 00 844660	55500	22/07/2022
FPZ3877	C 00 998599	57200	11/07/2022
FQC0046	C 00 1095408	60412	17/07/2022
FQE7742	C 00 1116561	55500	19/07/2022
FQF2087	P 00 852437	51851	21/07/2022
FQG5A51	C 00 1068255	73662	11/07/2022
FQI1J36	P 00 852451	76332	21/07/2022
FQK6E32	C 00 1072019	60501	19/07/2022
FQM8A84	C 00 1050206	55500	17/07/2022
FQM9389	C 00 1054332	51851	18/07/2022
FQR2G46	C 00 1050815	76331	19/07/2022
FQS7385	P 00 852266	55500	20/07/2022
FQV5C67	P 00 833934	55411	24/07/2022
FQW5151	P 00 849484	55920	22/07/2022
FRB3I90	C 00 1054335	54521	18/07/2022
FRD4A31	C 00 1133877	60411	18/07/2022
FRH1098	P 00 849409	55500	21/07/2022
FRJ7936	P 00 852711	55500	26/07/2022
FRM4636	C 00 1054338	54525	18/07/2022
FRN0981	C 00 1050798	51851	20/07/2022
FRS8606	C 00 1050811	51851	19/07/2022
FRU5566	P 00 852652	55500	26/07/2022
FSB6057	P 00 835957	55500	24/07/2022
FSG9C56	P 00 840131	55500	26/07/2022
FSH2H82	P 00 852697	55500	26/07/2022
FSJ3281	C 00 1050766	51851	20/07/2022
FSJ9H16	P 00 853052	58196	25/07/2022
FSK0J63	P 00 852678	55920	26/07/2022
FSO1004	C 00 1116602	55500	19/07/2022
FSO3E43	C 00 1133688	55500	16/07/2022
FSO7351	P 00 849366	55500	21/07/2022
FST9970	P 00 852616	55500	25/07/2022
FSU8326	P 00 852600	55411	25/07/2022
FSY1517	C 00 1134886	54521	19/07/2022
FTB3999	C 00 1133788	55500	19/07/2022
FTI6965	P 00 852870	51851	22/07/2022
FTK6034	P 00 852683	55500	26/07/2022
FTM8115	C 00 1130551	55680	20/07/2022
FTN5577	C 00 1091146	54521	19/07/2022
FTR0J95	P 00 846402	55920	22/07/2022
FTU9109	P 00 853091	60411	25/07/2022
FTW2B03	P 00 849471	55920	22/07/2022
FTX6H82	P 00 853088	60411	25/07/2022
FTX7593	P 00 849453	55500	21/07/2022
FTZ3505	P 00 852519	55411	22/07/2022
FUH4736	P 00 852923	55500	22/07/2022
FUI3J65	C 00 1080680	76332	18/07/2022
FUM0D16	P 00 852988	55500	24/07/2022
FUN0B92	P 00 852649	55500	26/07/2022
FUU2G07	P 00 849388	55500	21/07/2022
FUX6580	P 00 852946	55500	22/07/2022
FVB3I24	C 00 1126273	55500	16/07/2022
FVC0136	C 00 1116599	51851	19/07/2022
FVD8E87	P 00 833927	59594	22/07/2022
FVG3A43	P 00 852532	55500	22/07/2022
FVG6F74	P 00 847908	76331	23/07/2022
FVH0766	P 00 840129	55500	26/07/2022
FVI2C68	C 00 1052315	57380	10/07/2022
FVK7I82	P 00 849369	55411	21/07/2022
FVM7633	C 00 1050765	51851	20/07/2022
FVO2296	P 00 853430	54521	25/07/2022
FVO8397	P 00 853032	51851	24/07/2022
FVO8397	P 00 853034	51930	24/07/2022
FVR4E04	C 00 1053975	76332	20/07/2022
FVV1J09	P 00 852651	55500	26/07/2022
FVV3196	C 00 1116587	51851	19/07/2022
FVX0H28	P 00 847462	55500	25/07/2022
FVZ8G76	C 00 1050812	76331	19/07/2022
FWA5H26	P 00 852617	55500	25/07/2022
FWF2B55	P 00 852594	55500	25/07/2022

FKF6394	C 00 988947	57380	17/07/2022
FKJ4I65	C 00 1133789	53800	19/07/2022
FKM2548	P 00 852418	76332	21/07/2022
FKP3749	C 00 1018170	55500	15/07/2022
FKQ9170	P 00 844670	76331	26/07/2022
FKR5D09	C 00 1102901	57970	17/07/2022
FKS4E15	P 00 852621	55500	25/07/2022
FKT7054	P 00 852634	55500	25/07/2022
FKZ1302	C 00 801175	55090	18/07/2022
FLA0D52	P 00 849427	55500	21/07/2022
FLA1648	P 00 852611	55411	25/07/2022
FLA7726	C 00 1116589	73661	19/07/2022
FLE3B66	P 00 852861	51851	22/07/2022
FLF2J72	P 00 852486	55500	21/07/2022
FLN1E03	P 00 850751	55500	23/07/2022
FLQ1447	E 43 1900783	60503	16/07/2022
FLQ9I80	C 00 1050333	55500	18/07/2022
FLT3323	P 00 852540	55500	25/07/2022
FLV9764	P 00 853467	54521	26/07/2022
FMD7B81	C 00 1053971	73662	18/07/2022
FMF5638	P 00 835951	76332	24/07/2022
FMF6367	P 00 852481	53800	21/07/2022
FMH1704	P 00 847454	55500	25/07/2022
FML2E36	P 00 852558	55920	25/07/2022
FML7134	P 00 852843	54521	22/07/2022
FMP7960	P 00 842073	54521	25/07/2022
FMR3H32	P 00 849377	55500	21/07/2022
FMU2H11	P 00 849495	55500	22/07/2022
FMX7F67	E 43 1906599	74630	19/07/2022
FND0135	C 00 1125976	57380	17/07/2022
FNL9H04	E 43 1901617	74550	17/07/2022
FNN5E08	E 43 1906989	74630	19/07/2022
FNP0399	P 00 853470	55500	26/07/2022
FNT9008	E 43 1907182	74550	19/07/2022
FNW5481	C 00 1133649	54790	16/07/2022
FNX6I07	C 00 1053970	76332	18/07/2022
FOF2628	C 00 1052517	55500	16/07/2022
FOI1023	P 00 852312	51851	20/07/2022
FOK6F27	P 00 852622	55411	25/07/2022
FOP6829	P 00 847459	76331	25/07/2022
FOV1203	P 00 849398	55411	21/07/2022
FOX9J10	P 00 842060	55500	24/07/2022
FOZ5245	P 00 840122	55500	26/07/2022
FPA4457	C 00 1050785	51851	18/07/2022
FPC8E25	P 00 849364	55500	21/07/2022
FPK8057	P 00 852276	55500	20/07/2022
FPM2A46	P 00 852647	55500	26/07/2022
FPN7I40	C 00 1037702	56900	14/07/2022
FPQ0F35	P 00 852362	54521	21/07/2022
FPR1490	P 00 849359	55500	21/07/2022
FPS6J57	P 00 852409	51851	21/07/2022
FPU3C87	P 00 852517	55500	22/07/2022
FPW4J06	P 00 852553	55500	25/07/2022
FPZ4F82	P 00 849392	55920	21/07/2022
FQE2257	E 43 1906781	60503	19/07/2022
FQF0E50	P 00 853040	51851	24/07/2022
FQF6I99	C 00 1104735	60501	18/07/2022
FQI1J36	P 00 852450	51851	21/07/2022
FQJ4015	P 00 852646	55411	26/07/2022
FQL5587	C 00 1091140	51851	19/07/2022
FQM9389	C 00 1054331	53800	18/07/2022
FQO2111	C 00 1050753	51851	20/07/2022
FQS6C47	P 00 852294	76332	20/07/2022
FQT7474	C 00 1130555	76332	20/07/2022
FQW1C87	P 00 852371	51930	21/07/2022
FRB3C94	P 00 849441	55500	21/07/2022
FRC7911	P 00 852416	76332	21/07/2022
FRE1166	P 00 850747	55500	23/07/2022
FRI5A79	P 00 852838	51851	22/07/2022
FRL3157	P 00 852663	55500	26/07/2022
FRM8351	C 00 1126272	55500	16/07/2022
FRO3862	C 00 1091132	51851	17/07/2022
FRT7653	P 00 852454	51851	21/07/2022
FRW3821	P 00 852301	51851	20/07/2022
FSE5306	P 00 849494	55920	22/07/2022
FSH0589	C 00 1097842	57380	17/07/2022
FSJ1J17	P 00 852487	55500	21/07/2022
FSJ3314	C 00 1091129	76332	17/07/2022
FSK0534	C 00 1091148	60501	19/07/2022
FSM8A67	C 00 1116595	55250	19/07/2022
FSO1928	C 00 1097848	55500	19/07/2022
FSO7215	P 00 849454	55920	21/07/2022
FSO7351	P 00 846397	55500	21/07/2022
FSU4027	P 00 848783	75870	26/07/2022
FSW4302	C 00 1063379	51851	14/07/2022
FTB1697	C 00 1133138	55500	18/07/2022
FTG1997	P 00 852236	55500	20/07/2022
FTJ1G15	P 00 853474	54521	26/07/2022
FTM4964	P 00 853035	51930	24/07/2022
FTN4D58	P 00 852574	55920	25/07/2022
FTN5952	P 00 852826	55500	22/07/2022
FTR6A93	P 00 849376	55500	21/07/2022
FTW1135	P 00 852696	55500	26/07/2022
FTX6662	C 00 1064225	60501	14/07/2022
FTX7593	P 00 852539	55500	22/07/2022
FTY1126	P 00 852650	55500	26/07/2022
FUF9J10	P 00 853460	55500	26/07/2022
FUH9745	P 00 852612	55500	25/07/2022
FUI5217	P 00 852680	55920	26/07/2022
FUM3967	P 00 846391	59910	20/07/2022
FUN8657	P 00 849361	55500	21/07/2022
FUV2D85	P 00 852468	54521	21/07/2022
FUY0D45	C 00 1054330	55250	18/07/2022
FVB4024	P 00 853402	54521	25/07/2022
FVC1148	P 00 852626	55500	25/07/2022
FVE8158	C 00 1129115	55500	15/07/2022
FVG6A57	C 00 1053964	76332	14/07/2022
FVG9057	P 00 852716	55500	26/07/2022
FVH3C69	C 00 1126985	76332	19/07/2022
FVI7A33	E 43 1906932	60503	19/07/2022
FVM7210	P 00 852491	76332	21/07/2022
FVO1C73	P 00 852689	55500	26/07/2022
FVO2E97	P 00 852503	55500	22/07/2022
FVO8397	P 00 853033	51852	24/07/2022
FVR2993	P 00 853412	54521	25/07/2022
FVT6549	P 00 852926	54521	22/07/2022
FVV1J09	P 00 852555	55500	25/07/2022
FVX0A87	C 00 1080955	70301	17/07/2022
FVY5D27	P 00 852577	55500	25/07/2022
FVZ9058	P 00 852417	76332	21/07/2022
FWC2699	C 00 1063451	57200	15/07/2022
FWF3F97	P 00 852526	55500	22/07/2022

FWF8567	C 00 1073256	55500	14/07/2022
FWJ7319	C 00 1130993	55500	15/07/2022
FWL3218	P 00 849496	55411	22/07/2022
FWR5C02	P 00 841636	53800	24/07/2022
FWW5C11	P 00 852875	51851	22/07/2022
FXA9E96	P 00 849368	55500	21/07/2022
FXG6812	E 43 1906406	74550	17/07/2022
FXJ4E75	C 00 1091136	65300	17/07/2022
FXM9E65	P 00 852677	55500	26/07/2022
FXN2876	P 00 852851	76332	22/07/2022
FXW4F86	P 00 850736	55500	23/07/2022
FXZ3H84	P 00 852472	55500	21/07/2022
FXZ9J69	P 00 852873	51851	22/07/2022
FYA7H60	P 00 849416	55500	21/07/2022
FYL0219	C 00 1050828	76842	20/07/2022
FYO9115	P 00 849474	55500	22/07/2022
FYX2805	C 00 1118618	73662	12/07/2022
FYY2F42	P 00 852398	76332	21/07/2022
FZA5749	P 00 853451	51851	25/07/2022
FZH1D09	P 00 852633	55920	25/07/2022
FZN1657	P 00 852934	51851	22/07/2022
FZN6D35	P 00 852624	55500	25/07/2022
FZQ2316	P 00 849420	55500	21/07/2022
FZS3628	P 00 852520	55411	22/07/2022
FZX5611	P 00 852534	55500	22/07/2022
FZZ1004	P 00 852823	54521	22/07/2022
FZZ8E03	P 00 849411	55500	21/07/2022
GAA5504	P 00 852618	55500	25/07/2022
GAC0829	E 43 1906400	74550	17/07/2022
GAF1380	C 00 1053969	76332	18/07/2022
GAJ1650	C 00 1073261	60501	15/07/2022
GAM0G84	P 00 852415	76332	21/07/2022
GAS0215	P 00 852581	55920	25/07/2022
GAT4677	P 00 852666	55920	26/07/2022
GAU8968	C 00 1080687	51851	18/07/2022
GAX0H06	P 00 852667	55920	26/07/2022
GAX5I87	P 00 852670	55920	26/07/2022
GBA3774	C 00 1036719	56900	15/07/2022
GBB1H78	C 00 1033979	54521	17/07/2022
GBC5J14	P 00 852561	55500	25/07/2022
GBD0C87	P 00 852642	55500	26/07/2022
GBE7366	C 00 1050833	51851	20/07/2022
GBL1C59	P 00 853446	55500	25/07/2022
GBN1046	P 00 849345	55500	20/07/2022
GBP6J64	P 00 852656	55920	26/07/2022
GBR7484	C 00 1050826	76842	20/07/2022
GBU5649	P 00 847923	55500	26/07/2022
GBW4H31	P 00 849486	55920	22/07/2022
GBZ1E74	P 00 852719	55500	26/07/2022
GCF3I99	C 00 1073258	55500	14/07/2022
GCI0102	P 00 852501	55500	22/07/2022
GCI7H97	P 00 853026	58433	24/07/2022
GCK5277	P 00 849391	55500	21/07/2022
GCL7A68	P 00 852657	55920	26/07/2022
GCU1845	P 00 852507	55500	22/07/2022
GCU6B79	P 00 833917	58191	20/07/2022
GDD4170	P 00 852885	54521	22/07/2022
GDD7D71	P 00 852952	76332	22/07/2022
GDE7089	P 00 852884	76332	22/07/2022
GDF4A37	P 00 849443	55500	21/07/2022
GDG2I67	P 00 849400	55411	21/07/2022
GDN9236	C 00 1097843	55680	17/07/2022
GDS4A77	P 00 833929	60501	22/07/2022
GDV3I83	P 00 852560	55500	25/07/2022
GDY6A87	E 43 1906918	74550	19/07/2022
GEB5272	P 00 842076	76331	25/07/2022
GEF5234	P 00 852599	55500	25/07/2022
GEF6F96	P 00 852465	51930	21/07/2022
GEL3196	P 00 852499	76332	22/07/2022
GEM4G66	E 43 1906417	60503	19/07/2022
GES2D45	P 00 852446	51851	21/07/2022
GES2E87	P 00 852615	55500	25/07/2022
GET1A18	P 00 852566	55500	25/07/2022
GEX4857	P 00 852552	55500	25/07/2022
GFB1353	P 00 852511	55500	22/07/2022
GFG1857	P 00 852386	76332	21/07/2022
GFG3E36	P 00 849463	55500	22/07/2022
GFI2383	P 00 836294	76331	26/07/2022
GFI5133	P 00 852287	51851	20/07/2022
GFK1D46	E 43 1906916	74550	19/07/2022
GFL3A51	C 00 1097844	55680	17/07/2022
GFM7C16	C 00 1050797	51851	20/07/2022
GFS3659	P 00 847920	55500	26/07/2022
GFT0I36	C 00 1128625	55500	14/07/2022
GFX2G38	P 00 852968	51851	24/07/2022
GGD0F18	E 43 1906983	74630	19/07/2022
GGG2H42	P 00 852579	55500	25/07/2022
GGK3G19	C 00 1010586	73662	17/07/2022
GGL9961	C 00 1125111	55500	19/07/2022
GGM4A03	P 00 852723	55500	26/07/2022
GGP6318	P 00 849481	55500	22/07/2022
GGT0C83	P 00 852877	51851	22/07/2022
GGW8D71	P 00 849440	55500	21/07/2022
GGZ1J04	P 00 852588	55500	25/07/2022
GHA7H07	P 00 849432	55500	21/07/2022
GHC0272	P 00 852485	55500	21/07/2022
GHD6F57	C 00 1016908	57380	19/07/2022
GHJ9J08	P 00 847924	55500	26/07/2022
GHM1623	P 00 849467	55500	22/07/2022
GHM9511	P 00 850744	55500	23/07/2022
GHQ5882	P 00 849397	55920	21/07/2022
GHU7972	P 00 848793	55500	26/07/2022
GIG9J65	P 00 849378	55920	21/07/2022
GIJ5506	E 43 1900802	60503	17/07/2022
GIN8219	P 00 852394	51930	21/07/2022
GIV2865	P 00 848784	75870	26/07/2022
GIX2281	P 00 852662	55920	26/07/2022
GIY7I30	P 00 846392	55500	21/07/2022
GJB3668	P 00 846406	76331	26/07/2022
GJE9596	C 00 1069221	55500	12/07/2022
GJF3H92	C 00 1050768	76332	20/07/2022
GJI8J52	P 00 852708	55500	26/07/2022
GJP5B13	P 00 852720	55500	26/07/2022
GJR0155	P 00 852704	55500	26/07/2022
GJW7E46	P 00 852321	54527	20/07/2022
GKA5033	C 00 1050328	55500	16/07/2022
GKG3E11	P 00 852461	76332	21/07/2022
GKI2267	C 00 1091131	51851	17/07/2022
GRK6311	P 00 853007	51930	24/07/2022
GUT6D63	P 00 852407	51851	21/07/2022
GVL3G32	P 00 853000	51930	24/07/2022
GXF8J20	P 00 852352	54521	20/07/2022

FWJ4B08	P 00 852252	54521	20/07/2022
FWK4845	P 00 849402	55500	21/07/2022
FWQ8D54	C 00 1068256	54521	11/07/2022
FWT1D14	P 00 852937	60501	22/07/2022
FXA9E96	P 00 846396	55500	21/07/2022
FXD9121	P 00 849382	55920	21/07/2022
FXH4516	P 00 853461	55500	26/07/2022
FXM9E65	P 00 849452	55500	21/07/2022
FXN2186	P 00 812254	55920	20/07/2022
FXO6B57	P 00 849346	55920	20/07/2022
FXY9C37	E 43 1906693	60503	19/07/2022
FXZ6A27	C 00 1054447	58196	18/07/2022
FYA7H60	P 00 852528	55500	22/07/2022
FYI5F67	P 00 840127	55500	26/07/2022
FYO4669	P 00 833919	58191	20/07/2022
FYQ4J58	C 00 1055331	73662	20/07/2022
FYY2561	P 00 852471	55500	21/07/2022
FYY8177	C 00 1080682	51851	18/07/2022
FZB7I91	P 00 837024	75870	25/07/2022
FZJ9J31	P 00 849451	55500	21/07/2022
FZN1657	P 00 852936	76332	22/07/2022
FZO7744	P 00 849493	55500	22/07/2022
FZR1I43	P 00 852661	55920	26/07/2022
FZU3H19	P 00 853001	51851	24/07/2022
FZX5611	P 00 848779	54526	22/07/2022
FZZ3B69	P 00 852281	51930	20/07/2022
GAA3B60	P 00 852506	55500	22/07/2022
GAB4536	C 00 1129889	55500	18/07/2022
GAE1169	P 00 852632	55500	25/07/2022
GAJ0841	P 00 840119	55500	26/07/2022
GAL8257	P 00 852483	55500	21/07/2022
GAO0340	P 00 849429	55500	21/07/2022
GAS3A13	P 00 852467	54521	21/07/2022
GAU3D59	P 00 853016	51851	24/07/2022
GAV0C56	P 00 852538	55500	22/07/2022
GAX4I18	P 00 852413	76332	21/07/2022
GAZ5437	P 00 850745	55500	23/07/2022
GBA3H07	E 43 1906422	74550	19/07/2022
GBC5J14	P 00 849355	55500	21/07/2022
GBC6757	P 00 844878	76331	25/07/2022
GBD1G77	P 00 849450	55920	21/07/2022
GBK6E30	E 43 1902634	74550	18/07/2022
GBM3396	P 00 849371	55500	21/07/2022
GBP5101	C 00 1037711	56900	14/07/2022
GBQ7461	P 00 852654	55500	26/07/2022
GBT2B25	P 00 852675	55500	26/07/2022
GBV3A42	C 00 1053973	76332	18/07/2022
GBW8I78	E 43 1902847	74550	18/07/2022
GCE1J13	P 00 850755	55680	23/07/2022
GCG7969	E 43 1906402	74550	17/07/2022
GCI7H97	P 00 853024	52070	24/07/2022
GCK2097	P 00 852550	55500	25/07/2022
GCK5305	P 00 852706	55500	26/07/2022
GCP9787	C 00 1130853	54527	17/07/2022
GCU2018	P 00 837023	55500	25/07/2022
GCV8D74	P 00 853445	55500	25/07/2022
GDD4476	P 00 849478	55500	22/07/2022
GDE0025	C 00 1082014	54521	18/07/2022
GDE8423	P 00 850740	55500	23/07/2022
GDF9845	P 00 849444	55500	21/07/2022
GDK0I73	P 00 852510	55920	22/07/2022
GDO9578	P 00 852965	51851	24/07/2022
GDV3I83	P 00 852684	55500	26/07/2022
GDY1J17	P 00 853403	55500	25/07/2022
GEB2632	P 00 852681	55920	26/07/2022
GEC1565	P 00 833937	51851	24/07/2022
GEF5470	C 00 1133777	53800	14/07/2022
GEG5G22	P 00 852249	55500	20/07/2022
GEM4219	P 00 852920	55500	22/07/2022
GEP9199	P 00 852629	55500	25/07/2022
GES2D45	P 00 852447	51852	21/07/2022
GES9B17	P 00 852844	54521	22/07/2022
GEW7F12	P 00 853054	58196	25/07/2022
GFA7J77	C 00 1009727	55090	19/07/2022
GFC0911	P 00 836290	76331	24/07/2022
GFG3E36	P 00 852576	55500	25/07/2022
GFG3E36	P 00 849354	55500	21/07/2022
GFI4B92	P 00 850741	55500	23/07/2022
GFI5133	P 00 852288	76332	20/07/2022
GFK3B32	P 00 846380	55500	20/07/2022
GFM6J92	C 00 854936	51851	16/07/2022
GFQ9E67	C 00 1133719	54521	19/07/2022
GFS7A60	P 00 849472	55920	22/07/2022
GFW0D86	E 43 1906890	74550	19/07/2022
GGA4J83	P 00 846394	55500	21/07/2022
GGE0H00	C 00 1054448	58196	18/07/2022
GGG4495	P 00 852556	55500	25/07/2022
GGL6A16	P 00 852396	76332	21/07/2022
GGM3I71	E 43 1906787	60503	19/07/2022
GGO1765	P 00 844877	76331	25/07/2022
GGQ5708	E 43 1906415	74550	18/07/2022
GGV1147	C 00 1037704	56900	14/07/2022
GGY4390	C 00 1133706	60501	19/07/2022
GGZ4E25	P 00 852640	55500	26/07/2022
GHB8E82	C 00 1050824	51852	20/07/2022
GHC8862	P 00 840128	55500	26/07/2022
GHF1B92	C 00 1126367	55500	20/07/2022
GHL1J23	P 00 850748	55500	23/07/2022
GHM2F89	P 00 844874	61810	22/07/2022
GHP5I84	P 00 852586	55500	25/07/2022
GHR7A98	P 00 852422	55500	21/07/2022
GIF7349	C 00 854949	76842	17/07/2022
GIH6C75	P 00 852402	76332	21/07/2022
GIL8C16	P 00 853049	55500	24/07/2022
GIT9493	C 00 1001627	54600	19/07/2022
GIW7G83	P 00 852707	55500	26/07/2022
GIY1139	P 00 849425	55500	21/07/2022
GIZ3590	P 00 850756	55680	23/07/2022
GJD4D85	P 00 849437	55500	21/07/2022
GJE9I17	P 00 852664	55920	26/07/2022
GJH1067	P 00 840125	55500	26/07/2022
GJO1214	P 00 852495	51851	22/07/2022
GJP7523	C 00 1125108	54527	17/07/2022
GJU7017	P 00 852890	54521	22/07/2022
GJX5I50	C 00 1037706	56900	14/07/2022
GKD6F59	P 00 812257	55500	20/07/2022
GKH2127	C 00 1080683	76332	18/07/2022
GKI4D56	E 43 1902843	74630	18/07/2022
GRM1G03	P 00 852251	55500	20/07/2022
GUW9696	E 43 1906404	74550	17/07/2022
GVQ0043	P 00 853466	54521	26/07/2022
GYV6487	P 00 844663	54522	22/07/2022

GZE1049	P 00 842078	54521	26/07/2022	HBJ6626	P 00 853099	55500	25/07/2022
HBS8061	P 00 849489	55500	22/07/2022	HFD5887	P 00 853439	55500	25/07/2022
HFR1267	C 00 1050796	51851	20/07/2022	HGG2986	C 00 1116597	55250	19/07/2022
HGL2277	P 00 852805	51851	22/07/2022	HHG4708	P 00 849479	55500	22/07/2022
HHG7B51	P 00 852963	51852	24/07/2022	HHI7572	C 00 1010139	54521	18/07/2022
HHJ7583	P 00 852715	55500	26/07/2022	HIO9G83	P 00 852883	76332	22/07/2022
HIX6041	C 00 1133897	55500	19/07/2022	HIX6A64	C 00 1131190	55500	19/07/2022
HJA5802	P 00 852449	51851	21/07/2022	HJF0854	P 00 852966	51851	24/07/2022
HKQ3390	P 00 835959	55500	24/07/2022	HLC8522	P 00 847918	55500	26/07/2022
HLG2962	C 00 1130308	55250	19/07/2022	HLJ4846	C 00 1010140	76332	18/07/2022
HLN8202	P 00 852376	55500	21/07/2022	HLP7277	C 00 1116604	55500	19/07/2022
HLX4854	P 00 852496	51851	22/07/2022	HLX4854	P 00 852497	51852	22/07/2022
HLX4854	P 00 852498	76332	22/07/2022	HLY3878	P 00 844873	60412	21/07/2022
HMC4639	P 00 852860	51851	22/07/2022	HMR4142	P 00 847926	55500	26/07/2022
HNP5B78	C 00 1134757	55500	18/07/2022	HNW2229	C 00 1116557	51851	19/07/2022
HOG2512	C 00 1126984	51851	19/07/2022	HOG7F16	P 00 842058	55500	23/07/2022
HOI4537	C 00 1133779	55500	16/07/2022	HQC6739	P 00 852429	51851	21/07/2022
HTG6G90	P 00 852878	51851	22/07/2022	HTI6654	C 00 1050345	55500	20/07/2022
HTQ2855	C 00 802548	54600	20/07/2022	HVR0845	P 00 852302	51930	20/07/2022
HYO9E83	P 00 849415	55500	21/07/2022	IAM1164	C 00 1130688	54527	17/07/2022
IKU9B74	C 00 1091137	54522	19/07/2022	IOF0I52	P 00 841647	55500	24/07/2022
IQD7I28	C 00 1050792	60412	18/07/2022	ISO1J77	P 00 846375	55500	20/07/2022
IZS6I81	E 43 1907178	74630	19/07/2022	JAG0315	C 00 1093326	76332	20/07/2022
JCL2229	P 00 846404	76331	22/07/2022	JGV6E07	C 00 1116558	55500	19/07/2022
JHO2403	E 43 1906786	60503	19/07/2022	JIG5636	P 00 852384	51851	21/07/2022
JIT1D60	P 00 812256	60501	20/07/2022	JIT2065	C 00 1125977	54522	17/07/2022
JPL7447	P 00 849449	55920	21/07/2022	JQN8688	E 43 1906917	74550	19/07/2022
JQV7337	P 00 852891	51851	22/07/2022	JQV7337	P 00 852892	55500	22/07/2022
JRM7681	C 00 1133648	54790	16/07/2022	JTJ2H52	C 00 1050771	51851	20/07/2022
JYX5560	P 00 853003	51851	24/07/2022	JYX5560	P 00 853004	51852	24/07/2022
KAP7528	P 00 841635	53800	24/07/2022	KEA1E44	P 00 853480	54521	26/07/2022
KHD0455	P 00 853021	51851	24/07/2022	KIS4G53	P 00 852978	55500	24/07/2022
KKC2991	P 00 852951	54522	22/07/2022	KLJ0B16	P 00 852631	55500	25/07/2022
KMC5796	E 43 1906538	74550	19/07/2022	KMX9785	P 00 853011	76332	24/07/2022
KNU5433	P 00 853037	51852	24/07/2022	KNU5433	P 00 853038	51851	24/07/2022
KOP9828	C 00 854940	51851	16/07/2022	KPX2000	C 00 1133783	55500	16/07/2022
KVK5685	C 00 1116591	51851	19/07/2022	KWA8C21	C 00 1129116	55500	15/07/2022
KWW9724	P 00 849344	54010	20/07/2022	KWZ8E71	C 00 1131019	55500	19/07/2022
KWZ8E71	C 00 1131020	76332	19/07/2022	KXC4052	P 00 852982	55500	24/07/2022
KZV6J75	P 00 853497	54521	26/07/2022	LHM0J57	C 00 1050344	55500	20/07/2022
LND6D59	P 00 852939	55500	22/07/2022	LQB2061	P 00 853479	54521	26/07/2022
LQB2061	P 00 853447	54521	25/07/2022	LQD6236	C 00 934743	56731	14/07/2022
LQM1070	C 00 988949	54870	17/07/2022	LRI1545	P 00 852559	55500	25/07/2022
LRP9507	C 00 1037707	56900	14/07/2022	LRT3F85	P 00 852871	51851	22/07/2022
LSA1471	C 00 1050791	76332	18/07/2022	LSA1471	C 00 1050790	51851	18/07/2022
LSL3C26	P 00 852412	76332	21/07/2022	LTD7587	P 00 848788	55500	26/07/2022
LUM0F73	P 00 842064	55500	24/07/2022	LYX2017	C 00 1133878	60411	18/07/2022
LZP8179	C 00 929250	56900	14/07/2022	MBV9506	P 00 841648	57380	24/07/2022
MEM2698	P 00 853436	55500	25/07/2022	MGC1F76	P 00 853419	54521	25/07/2022
MGF0C25	C 00 1133889	60411	19/07/2022	MGT4703	C 00 1130556	52311	20/07/2022
MGW4076	P 00 833918	58191	20/07/2022	MKK1D46	P 00 852845	54521	22/07/2022
MQU5D50	C 00 1091145	51851	19/07/2022	MRF8026	P 00 853085	60411	25/07/2022
MSP9836	C 00 1126886	54100	18/07/2022	MSQ1B11	P 00 849342	54600	20/07/2022
MSQ1B11	P 00 849343	55500	20/07/2022	MWE1I14	C 00 1064009	57380	15/07/2022
MWK0630	E 43 1907177	74550	19/07/2022	MYR5357	P 00 853434	55500	25/07/2022
NAS2I37	P 00 852893	55500	22/07/2022	NAU6064	P 00 853475	54521	26/07/2022
NFZ1569	P 00 853498	54521	26/07/2022	NGC5352	C 00 1050799	51851	20/07/2022
NHK0A33	P 00 849490	55500	22/07/2022	NHM7474	C 00 1133702	55500	18/07/2022
NIB7699	C 00 1071426	55500	11/07/2022	NKS4D18	C 00 1075411	54600	16/07/2022
NLJ3181	C 00 1126980	76332	19/07/2022	NLT2409	P 00 852258	51851	20/07/2022
NMO3D59	P 00 852500	76332	22/07/2022	NOF1032	C 00 1050802	51851	17/07/2022
NOU6F98	P 00 852856	76332	22/07/2022	NOU6F98	P 00 852857	51851	22/07/2022
NQG4F32	P 00 852905	54521	22/07/2022	NRA0A07	C 00 572417	55500	19/07/2022
NTI9370	P 00 833924	75870	20/07/2022	NVW9C48	P 00 853080	51851	25/07/2022
NVW9C48	P 00 853082	60411	25/07/2022	NWW1031	P 00 853427	54521	25/07/2022
NWW1031	C 00 1133705	54521	19/07/2022	NYE1427	P 00 849412	55500	21/07/2022
NYM1C57	P 00 852533	55500	22/07/2022	OGV1625	P 00 849385	55411	21/07/2022
OHP6A18	P 00 847450	76331	22/07/2022	OIA3J82	C 00 1125109	54527	17/07/2022
OKZ7250	C 00 793830	70301	17/07/2022	OLE5955	E 43 1901895	74630	17/07/2022
OLE5955	E 43 1901518	74630	17/07/2022	OLP8F19	E 43 1906414	74550	18/07/2022
OLX6702	P 00 852866	51851	22/07/2022	OLZ8217	P 00 852902	76332	22/07/2022
OMA0107	P 00 852354	53800	20/07/2022	OMB6F47	C 00 1097847	54870	17/07/2022
OMH3312	P 00 849362	55500	21/07/2022	ONS2C74	P 00 852238	55500	20/07/2022
ONZ0627	P 00 853421	51851	25/07/2022	OPC8069	P 00 833944	55500	24/07/2022
OPL9682	E 43 1902079	74550	18/07/2022	OPN3J20	P 00 852262	55500	20/07/2022
OPN8986	P 00 852401	76332	21/07/2022	OPZ4225	P 00 842052	55500	23/07/2022
OQC6067	P 00 852832	55500	22/07/2022	OQG6500	E 43 1900189	60503	16/07/2022
OQG6500	E 43 1899865	60503	16/07/2022	OQV8686	P 00 852400	76332	21/07/2022
ORA9036	P 00 846386	55500	20/07/2022	ORB3546	P 00 853097	51852	25/07/2022
ORM8950	C 00 1036717	70561	13/07/2022	ORX4J03	P 00 844876	55500	22/07/2022
OVZ1201	P 00 853060	58196	25/07/2022	OWI9071	C 00 1065923	51851	16/07/2022
OWI9071	C 00 1050331	55500	18/07/2022	OYP6C21	E 43 1906420	74550	19/07/2022
OYX8G07	P 00 852700	55500	26/07/2022	OZO9396	P 00 852714	55500	26/07/2022
PAB6E98	C 00 1050809	56731	19/07/2022	PDF0E50	C 00 1084868	73662	20/07/2022
PFO7H11	P 00 842075	76332	25/07/2022	PGA2780	C 00 1050347	55500	20/07/2022
PGN3112	P 00 836292	76331	24/07/2022	PGY7E96	P 00 836287	60501	24/07/2022
PHT3B12	P 00 852903	54521	22/07/2022	PJV0H59	P 00 852463	55500	21/07/2022
PLU4E84	P 00 852339	60412	20/07/2022	PMD3159	C 00 1133895	55413	19/07/2022
PNY4J46	P 00 849468	55500	22/07/2022	PRL7665	P 00 835943	75870	22/07/2022
PRY0536	P 00 840130	55500	26/07/2022	PUC1635	P 00 852460	51851	21/07/2022
PUI4769	P 00 852250	55500	20/07/2022	PUO6796	E 43 1899980	74550	16/07/2022
PUW3038	C 00 1129005	55500	19/07/2022	PVC3598	P 00 852619	55500	25/07/2022
PVG9346	C 00 1036960	55250	15/07/2022	PVJ0A57	C 00 1054333	53800	18/07/2022
PVP5897	P 00 852404	51851	21/07/2022	PVU4807	C 00 1131018	55500	19/07/2022
PVV0344	E 43 1906868	74550	19/07/2022	PVV4634	P 00 852676	55500	26/07/2022
PWC0873	P 00 852279	55500	20/07/2022	PWH3850	E 43 1906393	74550	16/07/2022
PWJ1405	P 00 852368	51851	21/07/2022	PWJ1405	P 00 852369	76332	21/07/2022
PWJ1405	P 00 852370	58433	21/07/2022	PWJ1B47	P 00 852855	76332	22/07/2022
PWM9282	P 00 847914	54521	26/07/2022	PWN8529	C 00 1126891	55500	20/07/2022
PWP4825	P 00 836296	76331	26/07/2022	PWT9903	P 00 852469	55500	21/07/2022
PXA0H43	P 00 852303	51851	20/07/2022	PXB7184	P 00 852989	55500	24/07/2022
PXD7448	C 00 1050775	51851	20/07/2022	PXE3840	P 00 847451	55500	25/07/2022
PXL2F67	P 00 852323	51852	20/07/2022	PXN6716	P 00 853067	58196	25/07/2022
PXQ9A59	P 00 849482	55500	22/07/2022	PYE1142	P 00 853083	60411	25/07/2022
PYE5157	C 00 1054340	65300	20/07/2022	PYF2812	P 00 853422	54521	25/07/2022
PYG2972	E 43 1906423	74550	19/07/2022	PYH2209	P 00 852942	76332	22/07/2022
PYH2209	P 00 852943	58433	22/07/2022	PYI5697	C 00 1133687	55500	16/07/2022
PYJ1579	P 00 853042	55500	24/07/2022	PYK3434	P 00 852585	55500	25/07/2022
PYO5E41	P 00 847913	54521	26/07/2022	PYO6876	P 00 852620	55500	25/07/2022
PYQ0G23	C 00 1116592	55500	19/07/2022	PYT3H69	P 00 849436	55920	21/07/2022
PYV3192	C 00 1126720	55250	16/07/2022	PYV7240	P 00 852535	55500	22/07/2022
PZD7I80	P 00 852261	55500	20/07/2022	PZF6G60	C 00 1086099	54522	17/07/2022
PZG2F46	P 00 852256	55500	20/07/2022	PZI4577	C 00 1037708	56900	14/07/2022
PZM1I94	C 00 1069275	76331	17/07/2022	PZP0450	C 00 1093330	76332	20/07/2022
PZW5972	P 00 850752	55680	23/07/2022	PZY6787	P 00 844659	55500	22/07/2022
PZZ5159	C 00 1133703	55500	18/07/2022	QAB1881	P 00 852644	55920	26/07/2022
QBK2I66	P 00 848791	55500	26/07/2022	QCH5091	P 00 846376	55500	20/07/2022
QFA9I15	P 00 852605	55500	25/07/2022	QKP5J11	P 00 836298	76331	26/07/2022
QMQ0J69	P 00 852702	55920	26/07/2022	QMS9254	C 00 1127833	55500	15/07/2022
QMU5622	P 00 852363	60501	21/07/2022	QMX7E12	P 00 852280	55500	20/07/2022
QMX8478	P 00 852837	54521	22/07/2022	QNB6A53	P 00 852537	55500	22/07/2022
QNC4483	P 00 852263	55500	20/07/2022	QNF7A85	P 00 852525	55500	22/07/2022
QNI8719	C 00 1126917	76332	19/07/2022	QNJ4872	P 00 852653	55920	26/07/2022
QNK8867	C 00 1050821	60412	20/07/2022	QNM0G69	P 00 852718	55920	26/07/2022
QNM3123	P 00 849341	55920	20/07/2022	QNN0096	C 00 1116586	55250	19/07/2022
QNN0C80	P 00 849442	55500	21/07/2022	QNN3073	P 00 852274	55500	20/07/2022
QNO4629	P 00 852572	55920	25/07/2022	QNY8086	P 00 852350	55680	20/07/2022
QNZ2H82	P 00 852272	55500	20/07/2022	QNZ5885	P 00 849393	55920	21/07/2022
QOD8A18	C 00 1069270	55500	16/07/2022	QOD9431	C 00 1050343	55500	20/07/2022
QOD9431	P 00 852255	55500	20/07/2022	QOE1147	P 00 852825	76332	22/07/2022
QOE8402	P 00 852285	51851	20/07/2022	QOI8645	C 00 1130925	72340	20/07/2022
QOM7432	P 00 852379	55500	21/07/2022	QOO2F59	P 00 849367	55500	21/07/2022
QOP2I95	P 00 849480	55500	22/07/2022	QOP8505	P 00 852433	51851	21/07/2022
QOS2428	P 00 849448	55920	21/07/2022	QOU1I47	P 00 853410	54521	25/07/2022
QOW3410	C 00 1135394	55500	18/07/2022	QOY1714	C 00 1116603	55500	19/07/2022
QPB4F10	P 00 853075	58196	25/07/2022	QPC5378	C 00 1054336	55250	18/07/2022
QPC5378	C 00 1054337	51851	18/07/2022	QPF4F53	P 00 852601	55411	25/07/2022
QPM5D51	P 00 849340	55500	20/07/2022	QPM7A38	P 00 837025	76331	25/07/2022
QPQ4D53	P 00 849447	55500	21/07/2022	QPR3341	P 00 844665	55500	22/07/2022
QPR4111	C 00 1131204	53800	17/07/2022	QPS0E94	P 00 852701	55500	26/07/2022
QPW4H67	C 00 1010583	51851	17/07/2022	QPZ1701	P 00 836284	60501	24/07/2022
QPZ3A25	P 00 852712	55500	26/07/2022	QQA4H15	P 00 852289	76332	20/07/2022
QQC6G76	P 00 852628	55920	25/07/2022	QQG4J75	P 00 852341	55500	20/07/2022
QQK8C14	C 00 1131148	55500	20/07/2022	QQN2311	P 00 852277	55500	20/07/2022
QQO7J28	P 00 852377	55500	21/07/2022	QQR0A15	P 00 852850	76332	22/07/2022
QQR0A23	P 00 852569	55920	25/07/2022	QQR8G86	P 00 852886	54521	22/07/2022
QQU0048	C 00 1080617	54521	19/07/2022	QQV7E41	C 00 1133894	55500	19/07/2022
QQV9C41	P 00 848785	55500	26/07/2022	QQW1911	P 00 852493	76332	21/07/2022
QQW2A92	P 00 852919	55500	22/07/2022	QQY5B73	P 00 852986	53800	24/07/2022
QRT4G37	C 00 1069228	55090	17/07/2022	QUC7646	P 00 852542	55500	25/07/2022
QUD7F58	E 43 1907179	74550	19/07/2022	QUE3G09	P 00 852397	76332	21/07/2022
QUG6I48	P 00 852904	54521	22/07/2022	QUI5E07	P 00 853029	51851	24/07/2022
QUM2683	P 00 852267	55500	20/07/2022	QUM4594	P 00 850750	55500	23/07/2022
QUM6I41	P 00 848790	55500	26/07/2022	QUN1407	C 00 1134881	55500	19/07/2022
QUP0D87	P 00 849446	55920	21/07/2022	QUQ0J45	P 00 852448	51851	21/07/2022
QUR7489	C 00 1126723	55500	16/07/2022	QUW3G07	P 00 852278	55500	20/07/2022
QUX8258	C 00 1050823	60412	20/07/2022	QUY3F94	C 00 1129117	55500	15/07/2022
QUZ8C68	P 00 847463	55500	25/07/2022	QWT1B96	C 00 1126271	55500	16/07/2022
QWT2421	C 00 1130920	72340	17/07/2022	QWV8740	C 00 1050336	55500	18/07/2022
QWX3I43	P 00 846400	55500	22/07/2022	QWX3I43	P 00 846401	55500	22/07/2022
QWX3I43	P 00 846395	55500	21/07/2022	QWX3I43	P 00 849434	55500	21/07/2022
QWX3I43	P 00 852564	55500	25/07/2022	QWX3I43	P 00 852516	55500	22/07/2022
QXD1257	C 00 1116596	55250	19/07/2022	QXG0005	P 00 849365	55500	21/07/2022
QXG0I70	P 00 849394	55500	21/07/2022	QXG7D15	P 00 847465	76331	25/07/2022
QXL4288	P 00 847917	55500	26/07/2022	QXN5021	P 00 852513	55500	22/07/2022
QXP1C72	P 00 841641	55500	24/07/2022	QXR8E91	P 00 849396	55920	21/07/2022
QXU4I23	P 00 852523	55500	22/07/2022	QXU9J40	P 00 852269	55500	20/07/2022
QXV0G66	P 00 812249	55500	20/07/2022	QXX3F35	P 00 852592	55500	25/07/2022
QXX9D03	P 00 852931	55500	22/07/2022	QXZ3E88	P 00 850749	55500	23/07/2022
QXZ6E19	P 00 849433	55500	21/07/2022	QZH3E37	P 00 849380	55500	21/07/2022
RBL8D00	P 00 853449	54521	25/07/2022	RCU8I53	P 00 853002	51851	24/07/2022
RCU9A45	P 00 852475	55500	21/07/2022	RDA4I82	C 00 1133887	60411	19/07/2022
REL5I63	C 00 1133805	76331	18/07/2022	RFE5A13	C 00 1037681	64830	15/07/2022
RFG1E49	C 00 1126983	56222	19/07/2022	RFK2G60	P 00 852548	55920	25/07/2022
RFK8E02	P 00 853499	55500	26/07/2022	RFN2F93	P 00 850754	55680	23/07/2022
RFP5A13	P 00 852522	55500	22/07/2022	RFR3A84	P 00 849435	55500	21/07/2022
RFR4E27	P 00 847460	60501	25/07/2022	RFT3C33	P 00 852858	73661	22/07/2022
RFV6C04	P 00 852260	55500	20/07/2022	RFW9E68	P 00 853462	55500	26/07/2022
RGA6H95	P 00 852699	56222	26/07/2022	RGD1F43	P 00 849445	55920	21/07/2022
RHN2E69	P 00 852494	51930	22/07/2022	RHP3G64	P 00 849383	55920	21/07/2022
RJO3B66	P 00 852324	51851	20/07/2022	RJT5A47	C 00 1126982	76332	19/07/2022
RKV0F14	P 00 852546	55500	25/07/2022	RMG9A98	E 43 1906681	60503	19/07/2022
RMP3A63	P 00 842063	55500	24/07/2022	RMW2G98	C 00 1054449	58196	18/07/2022
RMX2C44	P 00 849373	55500	21/07/2022	RMX2C44	P 00 849487	55500	22/07/2022
RMX2C44	P 00 852567	55500	25/07/2022	RMX4E99	P 00 852242	53800	20/07/2022
RNA2G82	C 00 1134880	55250	19/07/2022	RND0512	C 00 1096613	55500	14/07/2022
RNF0A31	P 00 846379	55500	20/07/2022	RNG6J40	P 00 852853	76332	22/07/2022
RNT0B00	P 00 847452	55500	25/07/2022	RNW2H55	C 00 1131149	55500	20/07/2022
RNW4E17	P 00 846387	55500	20/07/2022	RNY0I91	P 00 852372	55920	21/07/2022
RNY7D41	P 00 852306	51851	20/07/2022	RTD3J36	P 00 852568	55500	25/07/2022
RTG2F04	E 43 1906881	74550	19/07/2022	RTO1C57	P 00 852809	76332	22/07/2022
RTO3D96	P 00 853092	55500	25/07/2022	RTS3A14	P 00 846384	55500	20/07/2022
RTV1D46	P 00 849424	55500	21/07/2022	RTV1D46	P 00 852703	55500	26/07/2022
RTX4C51	C 00 1081509	61220	17/07/2022	RTX9E59	P 00 849353	55500	21/07/2022
RTX9E59	P 00 849462	55500	22/07/2022	RTX9E59	P 00 852691	55500	26/07/2022
RTY1E70	P 00 852710	55920	26/07/2022	RTZ4F30	P 00 852411	76332	21/07/2022
RUA0C43	C 00 1069274	54521	16/07/2022	RUC3H36	P 00 852613	55500	25/07/2022
RUD1H02	P 00 852299	76332	20/07/2022	RUD5J96	P 00 848778	73662	22/07/2022
RUF0D11	P 00 852625	55500	25/07/2022	RUF9I50	P 00 852688	55500	26/07/2022
RUI0F08	P 00 852685	55920	26/07/2022	RUL4A71	C 00 1069272	54521	16/07/2022
RUM9J53	P 00 812255	73662	20/07/2022	RUN2H58	P 00 812248	60501	20/07/2022
RUN3C84	C 00 1069273	54521	16/07/2022	RUO0J36	C 00 1069271	54521	16/07/2022
SCK2H32	C 00 1054450	59910	19/07/2022	SGN1I78	P 00 849339	55500	20/07/2022

ÓRGÃO AUTUADOR: 264770

EDITAL DE NOTIFICAÇÃO DE AUTUAÇÃO PELO COMETIMENTO DE INFRAÇÃO DE TRÂNSITO

O Secretário de Transportes e Mobilidade Urbana, considerando o disposto nos artigos 24, 281, 282 e seus respectivos incisos da Lei Federal nº 9503/97 - Código de Trânsito Brasileiro - CTB, torna público, de acordo com a Resolução CONTRAN 619/2016 a relação de AUTOS DE INFRAÇÃO DE TRÂNSITO (AIT) validados e processados no lote número: NTW647701540 do dia 03/08/2022.

A partir da data desta publicação, o proprietário pode INDICAR O CONDUTOR INFRATOR E APRESENTAR A DEFESA DE AUTUAÇÃO até dia 02/09/2022.

DOCUMENTAÇÃO NECESSÁRIA PARA INDICAÇÃO DE CONDUTOR INFRATOR (Entrega pessoalmente ou via Correios):

-Formulário de Identificação do Condutor Infrator preenchido (Dísponivel para retirada no FACIL STMU).

Caso não esteja corretamente relatada a infração ocorrida, apresente DEFESA DA AUTUAÇÃO, de acordo com a legislação vigente.

DOCUMENTAÇÃO NECESSÁRIA PARA DEFESA DE AUTUAÇÃO (Entrega pessoalmente ou via Correios):

-Cópia da Notificação de autuação (Disponível para retirada no FACIL STMU);

-Cópia do documento do veículo;

-Cópia da CNH ou Permissão para Dirigir;

-Documento de identificação do proprietário;

-Documentos que comprovem a argumentação da defesa de autuação.

ENDEREÇO PARA ENVIO DA INDICAÇÃO DE CONDUTOR OU PARA PROTOCOLO DE DEFESA DE AUTUAÇÃO:

FACIL STMU - ALAMEDA DOS LÍRIOS, 303 - PQ. CECAP (Terminal Rodoviário) - CEP 07190-012

Placa	Auto de Infração	Código Infração	Data Infração	Placa	Auto de Infração	Código Infração	Data Infração
AEJ8435	C 00 1133930	60411	20/07/2022	AFJ6966	C 00 1133943	55500	21/07/2022
AMD5366	C 00 1130322	51851	21/07/2022	AMN5G62	C 00 1062265	55680	18/07/2022
AMT4583	C 00 1065549	55500	20/07/2022	AMY2925	C 00 1124621	51851	18/07/2022
ARI4A02	C 00 1131554	55500	20/07/2022	ATJ2324	C 00 1129896	51851	21/07/2022
BEL2103	C 00 799184	55250	21/07/2022	BEU3C04	C 00 1073265	60501	20/07/2022
BGG1687	C 00 1069233	55500	18/07/2022	BKO7916	C 00 1129118	57463	19/07/2022
BMW5354	C 00 1065548	55500	20/07/2022	BNG8609	C 00 1130667	51851	20/07/2022
BOA8048	C 00 1129682	51851	19/07/2022	BOL5285	C 00 1129119	60501	19/07/2022
BPM4531	C 00 1135435	55412	18/07/2022	BPP7619	C 00 1126029	55500	18/07/2022
BRG0353	C 00 1065538	55500	18/07/2022	BSF4104	C 00 1133869	55412	19/07/2022
BUB0624	C 00 1133145	70722	19/07/2022	BWV3370	C 00 1073262	55500	18/07/2022
BXB7230	C 00 1077836	55680	19/07/2022	BYC5834	C 00 1129120	57463	19/07/2022
BYH9439	C 00 1068332	55500	21/07/2022	CEB9211	C 00 1131502	51851	19/07/2022
CFA7795	C 00 1133928	60501	20/07/2022	CFL8885	C 00 1133934	55500	20/07/2022
CFR0653	C 00 1080692	51851	20/07/2022	CFZ7618	C 00 1018334	55680	23/07/2022
CGI9685	C 00 1133873	51851	19/07/2022	CGT0G47	C 00 1129893	54521	21/07/2022
CHV8B18	C 00 1069236	55500	20/07/2022	CHV8B18	C 00 1077835	55500	19/07/2022

CHV8B18	C 00 1069231	55500	18/07/2022	CII0H75	C 00 1069239	55500	21/07/2022
CJR4346	C 00 1033983	60412	20/07/2022	CLM1F14	C 00 1126989	51851	21/07/2022
CLS1628	C 00 1125114	53800	21/07/2022	CMH3E16	C 00 1134955	55500	21/07/2022
CMK3401	C 00 1129685	55500	19/07/2022	CMK4188	C 00 1037559	65300	16/07/2022
CMM2575	C 00 1133933	55500	20/07/2022	CNS7490	C 00 1068337	55500	21/07/2022
COF1B77	C 00 1134756	55500	18/07/2022	COJ3488	C 00 1060869	55412	20/07/2022
CPN1964	C 00 1065535	55500	18/07/2022	CQJ8I40	C 00 934744	51851	17/07/2022
CSJ5120	C 00 1129686	55500	19/07/2022	CSJ9857	C 00 1068330	55500	21/07/2022
CSM2666	C 00 1130321	55680	21/07/2022	CTB8715	C 00 1124177	55500	20/07/2022
CTR5F57	C 00 1130664	55500	20/07/2022	CUR1B80	C 00 1075820	61220	19/07/2022
CVA4186	C 00 1135427	55412	20/07/2022	CVN0B56	C 00 1048110	55090	21/07/2022
CVR1436	C 00 1135432	55412	20/07/2022	CVY2021	C 00 1087950	54521	19/07/2022
CWH0905	C 00 1129683	55500	19/07/2022	CXA4953	C 00 1130668	51851	20/07/2022
CXA6210	C 00 1065550	55500	20/07/2022	CXI4180	C 00 1131401	54521	18/07/2022
CXL5E74	C 00 1129691	51851	19/07/2022	CXO2452	C 00 1062301	54521	19/07/2022
DAD7I78	C 00 1037007	76173	17/07/2022	DAV9320	C 00 1133722	55500	20/07/2022
DBO2335	C 00 1080690	51851	20/07/2022	DCD8997	C 00 1133946	55500	21/07/2022
DCE6326	C 00 1126996	51851	21/07/2022	DDF7540	C 00 1126030	55500	18/07/2022
DDI7591	C 00 1080689	65640	20/07/2022	DEM6F94	C 00 1133053	51852	21/07/2022
DEM6F94	C 00 1133052	51851	21/07/2022	DEM6F94	C 00 1133051	59591	21/07/2022
DGT2288	C 00 1133790	58192	20/07/2022	DHG4946	C 00 1133941	55500	21/07/2022
DHU7327	C 00 1130675	55500	20/07/2022	DIL4707	C 00 1133251	55500	20/07/2022
DJY6475	C 00 1134768	58192	20/07/2022	DKA3098	C 00 1124620	51851	18/07/2022
DKC8016	C 00 1133254	55500	20/07/2022	DKH1G63	C 00 1133827	55500	20/07/2022
DKN5G81	C 00 1068644	54600	18/07/2022	DLJ1306	C 00 1068455	60501	20/07/2022
DLL1213	C 00 1131200	51851	21/07/2022	DLL6F69	C 00 1068335	55500	21/07/2022
DLP7989	C 00 1131552	55500	20/07/2022	DNA2430	C 00 1037009	54870	17/07/2022
DOG0702	C 00 1133936	55412	21/07/2022	DOG0702	C 00 1130997	55500	21/07/2022
DOO0885	C 00 1062266	53800	18/07/2022	DOT1J42	C 00 1126028	55500	18/07/2022
DPS1J75	C 00 1133950	51851	21/07/2022	DPX6588	C 00 1133253	55500	20/07/2022
DQE6264	C 00 1126990	76332	21/07/2022	DQL8660	C 00 1133257	55500	20/07/2022
DRA3A85	C 00 1126995	76332	21/07/2022	DRR1B15	C 00 1068328	55500	21/07/2022
DRU6587	C 00 1069235	55500	18/07/2022	DRU6587	C 00 1077832	55500	19/07/2022
DSF0988	C 00 1075818	76331	18/07/2022	DSK0977	C 00 1135428	55412	20/07/2022
DSV4D59	C 00 1129353	54600	20/07/2022	DTF4E33	C 00 1062277	58191	17/07/2022
DTJ8A28	C 00 1064975	70481	16/07/2022	DUJ6395	C 00 1129681	55500	19/07/2022
DUL0313	C 00 1131403	55500	18/07/2022	DUM6498	C 00 1068336	55500	21/07/2022
DUM8924	C 00 1131551	55500	20/07/2022	DUW1F35	C 00 1126027	55500	18/07/2022
DVJ6B49	C 00 1131402	54521	18/07/2022	DVO6C69	C 00 1130674	51851	20/07/2022
DXM3025	C 00 1134770	58192	20/07/2022	DXQ7069	C 00 1130316	51851	21/07/2022
DXU9407	C 00 1068339	55500	21/07/2022	DYA9I11	C 00 1130324	55680	21/07/2022
DZG4H70	C 00 1065540	55500	19/07/2022	DZI4I32	C 00 1134958	55500	21/07/2022
EAE2584	C 00 1102948	59910	18/07/2022	EAE2584	C 00 1102949	59910	18/07/2022
EAL1B60	C 00 1126993	54521	21/07/2022	EAM2808	C 00 1018332	55500	23/07/2022
EBH6B77	C 00 1068331	55500	21/07/2022	EBN6276	C 00 1072017	53800	19/07/2022
EBP8134	C 00 1129688	55500	19/07/2022	EBT7248	C 00 1129008	55500	19/07/2022
EBT7568	C 00 1129125	51851	19/07/2022	EBZ7532	C 00 1037053	56222	18/07/2022
EDC6437	C 00 1037680	73662	15/07/2022	EDR6816	C 00 1128076	55500	21/07/2022
EDU9408	C 00 1128078	55500	21/07/2022	EDY2156	C 00 1129693	55500	19/07/2022
EEJ5681	C 00 1102977	58196	19/07/2022	EEJ8I32	C 00 1065536	55500	18/07/2022
EEO1507	C 00 1133896	55411	19/07/2022	EEZ5F09	C 00 1133696	55500	20/07/2022
EFA4022	C 00 1129357	55500	20/07/2022	EFA9368	C 00 1125115	55413	21/07/2022
EFQ2795	C 00 1130311	73662	21/07/2022	EFV2227	C 00 1133932	60411	20/07/2022
EGK3D65	C 00 1131404	51851	18/07/2022	EGS9223	C 00 1130314	51851	21/07/2022
EGU7868	C 00 887347	54010	16/07/2022	EGU9650	C 00 1068334	55500	21/07/2022
EHD8C64	C 00 1133143	55090	19/07/2022	EJG7231	C 00 1130093	76332	21/07/2022
EJJ5979	C 00 1065546	55500	20/07/2022	EKI8848	C 00 1085221	70301	21/07/2022
EKN4H54	C 00 1134765	58512	19/07/2022	EKO4H31	C 00 1126994	51852	21/07/2022
ELD2901	C 00 1130666	65300	20/07/2022	ELD2901	C 00 1130665	51851	20/07/2022
ELG4B18	C 00 1131458	54522	18/07/2022	ELK4194	C 00 1060868	55412	20/07/2022
ELO7B80	C 00 1134926	57200	21/07/2022	ELX9C47	C 00 1131802	55680	21/07/2022
EMG7662	C 00 1065545	55500	20/07/2022	EMH2F76	C 00 1133875	55412	20/07/2022
EMJ9560	C 00 1064129	70561	17/07/2022	EMU5068	C 00 1134766	54870	20/07/2022
EPK9G75	C 00 1133947	55500	21/07/2022	EPQ1364	C 00 1065539	55500	18/07/2022
EQI7607	C 00 1068329	55500	21/07/2022	EQK6E02	C 00 1069238	55500	20/07/2022
EQN5287	C 00 1068338	55500	21/07/2022	EQQ9A02	C 00 751697	55500	20/07/2022
ERA8386	C 00 1135433	55412	20/07/2022	ERB7E16	C 00 1065547	55500	20/07/2022
ERS8686	C 00 1134928	58431	21/07/2022	ERS8686	C 00 1134927	54521	21/07/2022
ESF4308	C 00 1134771	58192	20/07/2022	ETB8261	C 00 1062357	51851	18/07/2022
ETK3801	C 00 1063155	55500	18/07/2022	ETL0H35	C 00 1130855	55500	21/07/2022
ETP0425	C 00 1133940	55500	21/07/2022	ETP1780	C 00 1062279	55920	17/07/2022
ETU0B86	C 00 1085219	55680	21/07/2022	EUA2670	C 00 1133872	51851	19/07/2022
EUB2H96	C 00 1133829	55500	20/07/2022	EUD0422	C 00 1133828	54522	21/07/2022
EUH4715	C 00 1087949	54521	19/07/2022	EUX1493	C 00 1129122	51851	19/07/2022
EVG2H74	C 00 1065922	51851	16/07/2022	EVW8H11	C 00 1126991	73662	21/07/2022
EWR3577	C 00 1069240	55500	21/07/2022	EWS1544	C 00 1129121	76332	19/07/2022
EXA8658	C 00 1134953	55500	21/07/2022	EXO5160	C 00 874355	70481	18/07/2022
EXT5C42	C 00 1135431	55412	20/07/2022	EXV7173	C 00 1131195	55500	19/07/2022
EYP4F82	C 00 1133144	55090	19/07/2022	EZJ2993	C 00 1133871	55412	19/07/2022
EZO6J54	C 00 1135436	55412	20/07/2022	EZO7E93	C 00 1131024	76332	21/07/2022
EZY5I17	C 00 1124179	55500	20/07/2022	FAD2830	C 00 1037008	54870	17/07/2022
FAO0691	C 00 1129358	55500	20/07/2022	FAW2189	C 00 1130312	73662	21/07/2022
FBG4274	C 00 1133798	60501	21/07/2022	FBR9586	C 00 1134959	55500	21/07/2022
FBV0697	C 00 1130705	60501	19/07/2022	FCD4853	C 00 1129900	51851	21/07/2022
FCF6528	C 00 1133699	54521	20/07/2022	FCR9600	C 00 1037713	58350	16/07/2022
FCR9600	C 00 1037712	70301	16/07/2022	FDM0560	C 00 1135577	55500	20/07/2022
FDP9651	C 00 1133945	55500	21/07/2022	FDT0H91	C 00 1133142	53800	19/07/2022
FEI1093	C 00 1063954	56650	19/07/2022	FEI3939	C 00 1133931	60411	20/07/2022
FEJ6D65	C 00 1133723	55500	20/07/2022	FEL8777	C 00 1085218	55413	21/07/2022
FEP0J81	C 00 1129356	55500	20/07/2022	FET7361	C 00 1133870	55412	19/07/2022
FFE8889	C 00 1129352	55500	19/07/2022	FFF4028	C 00 1081108	54522	17/07/2022
FFI9747	C 00 1131153	57380	21/07/2022	FGH1J13	C 00 1129124	76332	19/07/2022
FGR5F10	C 00 1133942	55500	21/07/2022	FGR6970	C 00 1131501	51851	19/07/2022
FHZ0793	C 00 1133793	60501	21/07/2022	FIO5777	C 00 1133938	76331	21/07/2022
FIO7907	C 00 1124178	55500	20/07/2022	FJK7A07	C 00 1134763	76332	19/07/2022
FKC2C77	C 00 1133944	55500	21/07/2022	FKI3D26	C 00 1129359	55500	20/07/2022
FLM0470	C 00 1130318	51851	21/07/2022	FMF4530	C 00 1129892	60501	21/07/2022
FMO3A75	C 00 1065543	55500	20/07/2022	FNT9645	C 00 1130673	57380	20/07/2022
FNT9651	C 00 1133797	58192	21/07/2022	FOF2981	C 00 1129355	55500	20/07/2022
FOH3419	C 00 1129360	76331	21/07/2022	FOI6C22	C 00 1130319	55680	21/07/2022
FOU1740	C 00 1130826	76332	19/07/2022	FOX7345	C 00 1128077	55500	21/07/2022
FQV3646	C 00 1135426	55412	20/07/2022	FRK0011	C 00 1133792	54790	21/07/2022
FRS8729	C 00 1068341	55500	21/07/2022	FTO3C29	C 00 1068452	58194	19/07/2022
FTT7E36	C 00 1125112	54521	21/07/2022	FUC7925	C 00 1129690	60411	19/07/2022
FUJ9G74	C 00 865664	54600	20/07/2022	FUR6778	C 00 1129687	55500	19/07/2022
FUT3A21	C 00 1131503	70481	19/07/2022	FUX8I17	C 00 1125116	77141	21/07/2022
FVO0B54	C 00 1126031	51930	20/07/2022	FVP4I07	C 00 1133949	55500	21/07/2022
FWK9691	C 00 1125113	53800	21/07/2022	FWM6257	C 00 1037714	60501	18/07/2022
FWO3667	C 00 1129351	55500	19/07/2022	FWR5630	C 00 1133256	55500	20/07/2022
FWZ8736	C 00 1134954	55920	21/07/2022	FXA5402	C 00 1077834	55500	19/07/2022
FXA5402	C 00 1069234	55500	18/07/2022	FXP3G43	C 00 1064826	70481	16/07/2022
FYI0645	C 00 1133948	54521	21/07/2022	FZX7J46	C 00 1073264	64910	19/07/2022
GAP6099	C 00 1133146	54521	20/07/2022	GBE5697	C 00 1063480	57380	16/07/2022
GBP5G72	C 00 1133794	58192	21/07/2022	GCQ1546	C 00 1131199	55500	19/07/2022
GCZ2F35	C 00 887346	54010	16/07/2022	GDB1805	C 00 1133713	55500	19/07/2022
GDD0150	C 00 1063140	54521	15/07/2022	GDM7C38	C 00 1133874	55412	20/07/2022
GEF5I44	C 00 1085223	55413	21/07/2022	GEG1I86	C 00 1133252	55500	20/07/2022
GEO7F58	C 00 1133937	76331	21/07/2022	GEU6A17	C 00 1130325	70991	21/07/2022
GFB8H00	C 00 1134769	58192	20/07/2022	GFK6J46	C 00 1075821	61220	19/07/2022
GFT2187	C 00 1063953	59591	18/07/2022	GFX0048	C 00 1072015	60412	19/07/2022
GGR5G25	C 00 1075822	61220	19/07/2022	GHK3453	C 00 1131553	55500	20/07/2022
GJS7447	C 00 1131198	55500	19/07/2022	GJW1A27	C 00 1134767	58192	20/07/2022
GJX2626	C 00 1133700	55500	20/07/2022	GJY6446	C 00 1068327	55500	21/07/2022
GJZ5064	C 00 1133935	55413	20/07/2022	GKE2E44	C 00 1069237	55500	20/07/2022
GTM9C16	C 00 1133698	76332	20/07/2022	HEH3F26	C 00 1124619	55500	18/07/2022
HJN5824	C 00 795547	76332	19/07/2022	JIY5189	C 00 1065542	55500	19/07/2022
KIB4129	C 00 1129123	51851	19/07/2022	KLO7728	C 00 1033982	53980	19/07/2022
KXR4162	C 00 1129895	51851	21/07/2022	KYB2083	C 00 1065541	55500	19/07/2022
KYG6E59	C 00 1033980	55250	19/07/2022	LBX1B18	C 00 1133791	54521	21/07/2022
LKP7G50	C 00 1129689	55500	19/07/2022	LLY7051	C 00 1065544	55500	20/07/2022
MKM9B93	C 00 1063936	52582	17/07/2022	MKM9B93	C 00 1063937	55250	17/07/2022
MKM9B93	C 00 1063935	65300	17/07/2022	MSO2A74	C 00 1135434	55412	20/07/2022
MTY2748	C 00 1129898	51851	21/07/2022	MWB6J57	C 00 1133724	55500	20/07/2022
MWX1923	C 00 1135430	55412	20/07/2022	NGK0G38	C 00 1134956	55500	21/07/2022
NMP4C87	C 00 1130315	73662	21/07/2022	OPV1369	C 00 1063141	53800	18/07/2022
ORF8855	C 00 1126032	51930	20/07/2022	OVG2J79	C 00 1080691	51851	20/07/2022
OWM5099	C 00 1037029	51851	18/07/2022	OXG6953	C 00 1063154	54521	18/07/2022
PAV7337	C 00 1037052	56222	18/07/2022	PDF0E50	C 00 1130317	73662	21/07/2022
PEN6I66	C 00 1075819	76331	18/07/2022	PEY8380	C 00 1063938	65300	18/07/2022
PVA1307	C 00 1134888	55500	19/07/2022	PVG6219	C 00 1033984	60412	20/07/2022
PWD7109	C 00 1085220	76332	21/07/2022	PWG5503	C 00 1131197	55500	19/07/2022
PWJ2924	C 00 1133697	55500	20/07/2022	PWK9498	C 00 1124617	55500	18/07/2022
PXN6D34	C 00 1133939	55500	21/07/2022	PYH1H75	C 00 1129006	54521	20/07/2022
PYM7G09	C 00 1065537	55500	18/07/2022	PZS2796	C 00 1075823	61300	19/07/2022
QNC1424	C 00 1003066	54600	17/07/2022	QOM8199	C 00 1033981	55090	19/07/2022
QON4G82	C 00 785627	58196	21/07/2022	QOQ9B08	C 00 1085222	55413	21/07/2022
QPM1B72	C 00 1069232	55500	18/07/2022	QQF4557	C 00 1133926	55500	19/07/2022
QQT4F09	C 00 1080688	51851	20/07/2022	QXJ2A84	C 00 1135576	55500	20/07/2022
QYR3C32	C 00 1131460	54527	20/07/2022	RDF9G19	C 00 1131801	73662	21/07/2022
RKO2D50	C 00 1130313	73662	21/07/2022	RMH7F16	C 00 1016834	53800	20/07/2022
RMP3I97	C 00 1087948	54521	19/07/2022	RMR6E21	C 00 1130323	55680	21/07/2022
RMX8C13	C 00 1125117	55500	21/07/2022	RNA7G82	C 00 1134961	55500	21/07/2022
RTC4C12	C 00 1134764	54521	19/07/2022				

ÓRGÃO AUTUADOR: 264770

EDITAL DE NOTIFICAÇÃO DE AUTUAÇÃO PELO COMETIMENTO DE INFRAÇÃO DE TRÂNSITO

O Secretário de Transportes e Mobilidade Urbana, considerando o disposto nos artigos 24, 281, 282 e seus respectivos incisos da Lei Federal nº 9503/97 - Código de Trânsito Brasileiro - CTB, torna público, de acordo com a Resolução CONTRAN 619/2016 a relação de AUTOS DE INFRAÇÃO DE TRÂNSITO (AIT) validados e processados no lote número: NTW647701541 do dia 04/08/2022.

A partir da data desta publicação, o proprietário pode INDICAR O CONDUTOR INFRATOR E APRESENTAR A DEFESA DE AUTUAÇÃO até dia 05/09/2022.

DOCUMENTAÇÃO NECESSÁRIA PARA INDICAÇÃO DE CONDUTOR INFRATOR (Entrega pessoalmente ou via Correios):

-Formulário de Identificação do Condutor Infrator preenchido (Dísponivel para retirada no FACIL STMU).

Caso não esteja corretamente relatada a infração ocorrida, apresente DEFESA DA AUTUAÇÃO, de acordo com a legislação vigente.

DOCUMENTAÇÃO NECESSÁRIA PARA DEFESA DE AUTUAÇÃO (Entrega pessoalmente ou via Correios):

-Cópia da Notificação de autuação (Disponível para retirada no FACIL STMU);

-Cópia do documento do veículo;

-Cópia da CNH ou Permissão para Dirigir;

-Documento de identificação do proprietário;

-Documentos que comprovem a argumentação da defesa de autuação.

ENDEREÇO PARA ENVIO DA INDICAÇÃO DE CONDUTOR OU PARA PROTOCOLO DE DEFESA DE AUTUAÇÃO:

FACIL STMU - ALAMEDA DOS LÍRIOS, 303 - PQ. CECAP (Terminal Rodoviário) - CEP 07190-012

Placa	Auto de Infração	Código Infração	Data Infração	Placa	Auto de Infração	Código Infração	Data Infração
AAA5839	P 00 853638	54521	27/07/2022	AEA5566	E 43 1906489	60503	19/07/2022
AIT0464	E 43 1906454	74630	19/07/2022	AJP2125	E 43 1906452	74550	19/07/2022
AKN6547	E 43 1907161	74550	19/07/2022	ALH8593	E 43 1904352	74550	21/07/2022
ANH7768	E 43 1903880	74550	21/07/2022	ANZ2793	E 43 1904736	74550	22/07/2022
AOG3919	E 43 1906554	60503	19/07/2022	AOV2I04	E 43 1904072	74550	21/07/2022
APX3973	E 43 1903990	60503	21/07/2022	AQM1402	E 43 1904516	74630	21/07/2022
ARP5047	P 00 853516	55500	26/07/2022	ARR8451	E 43 1907219	74550	19/07/2022
ASO3301	E 43 1904225	60503	21/07/2022	ASO7209	E 43 1906735	60503	19/07/2022
ATN0282	P 00 854001	55500	27/07/2022	AVC7J57	E 43 1907053	74550	19/07/2022
AVP5306	P 00 853577	58196	26/07/2022	AWB8101	E 43 1906896	74550	19/07/2022
AWL7A02	E 43 1907138	74550	19/07/2022	AWV5528	E 43 1906810	60503	19/07/2022
AYT2638	E 43 1904169	60503	21/07/2022	AZB5563	P 00 854128	58196	27/07/2022
AZL8877	E 43 1904008	74550	21/07/2022	AZL9F46	P 00 854025	55500	27/07/2022
AZP8994	P 00 852782	55411	27/07/2022	AZQ1257	P 00 853699	51851	27/07/2022
BAA2G93	E 43 1906553	60503	19/07/2022	BAB7F40	P 00 853614	60411	26/07/2022
BAG3286	E 43 1904546	74630	21/07/2022	BAQ3782	E 43 1907001	74550	19/07/2022
BAS6503	E 43 1904469	74550	21/07/2022	BAU4E47	E 43 1904102	74550	21/07/2022
BBI7C35	E 43 1904608	74550	21/07/2022	BDX2G59	P 00 852795	55500	27/07/2022
BEM2901	P 00 854136	76332	27/07/2022	BEM2901	P 00 854137	58433	27/07/2022
BER8B66	E 43 1904214	60503	21/07/2022	BEU7H57	E 43 1906759	60503	19/07/2022
BGE2I78	E 43 1906898	74550	19/07/2022	BGH5875	E 43 1906606	74550	19/07/2022
BGH5875	E 43 1904004	74550	21/07/2022	BGK7637	E 43 1907302	74550	19/07/2022
BGM1695	E 43 1903854	60503	21/07/2022	BHE7740	P 00 854081	60411	27/07/2022
BJH1455	E 43 1904425	74550	21/07/2022	BJR3569	E 43 1904035	74550	21/07/2022
BKK1955	E 43 1906638	60503	19/07/2022	BLL6F00	E 43 1906854	60503	19/07/2022
BMD8D33	E 43 1905045	74550	22/07/2022	BMJ9950	E 43 1904965	60503	22/07/2022
BMS9767	E 43 1904459	74550	21/07/2022	BNF4516	E 43 1906958	60503	19/07/2022
BNS2446	E 43 1904110	74550	21/07/2022	BNX0900	E 43 1903985	60503	21/07/2022
BOH8897	E 43 1907071	74550	19/07/2022	BOQ6976	E 43 1906906	74550	19/07/2022
BOZ8510	E 43 1903853	74550	21/07/2022	BPA0881	E 43 1904452	74630	21/07/2022
BPG6180	E 43 1903846	60503	21/07/2022	BPG8125	P 00 854058	51851	27/07/2022
BPK5279	E 43 1906883	74550	19/07/2022	BPO8544	E 43 1904536	74550	21/07/2022
BPQ4H47	E 43 1906838	74550	19/07/2022	BPQ5G46	E 43 1904748	60503	22/07/2022
BPQ8C43	P 00 852750	55500	27/07/2022	BPV3114	E 43 1906966	74550	19/07/2022
BQU2B15	P 00 853528	54521	26/07/2022	BSM3798	P 00 853697	55500	27/07/2022
BST5558	E 43 1906492	60503	19/07/2022	BSY0959	E 43 1907204	74550	19/07/2022
BSY0959	E 43 1904456	74550	21/07/2022	BTK8832	P 00 853625	51851	26/07/2022
BTO7925	E 43 1903936	60503	21/07/2022	BUA7829	E 43 1907275	74550	19/07/2022
BUD2434	P 00 852735	55500	27/07/2022	BVN3639	P 00 854026	55500	27/07/2022
BVP3985	E 43 1903875	74550	21/07/2022	BWB6982	P 00 853559	54521	26/07/2022
BWO4E04	P 00 854062	54521	27/07/2022	BWV6G09	E 43 1904012	74550	21/07/2022
BXD3J27	E 43 1905128	74550	22/07/2022	BXM2707	E 43 1904113	74630	21/07/2022
BYH4693	E 43 1904577	74550	21/07/2022	BYK8F58	E 43 1904501	74550	21/07/2022
BYO8464	E 43 1905036	60503	22/07/2022	BYR0G79	E 43 1907019	74630	19/07/2022
BYW4416	E 43 1904604	74550	21/07/2022	BYX4G43	E 43 1907098	74550	19/07/2022
BYX9F96	P 00 853657	54521	27/07/2022	BZG6508	E 43 1907078	74550	19/07/2022
BZL6G04	E 43 1904601	74550	21/07/2022	BZL7874	P 00 854106	58196	27/07/2022
CAG5H36	E 43 1904221	60503	21/07/2022	CAI0209	E 43 1904804	74550	22/07/2022
CCN9974	E 43 1907028	74550	19/07/2022	CCP9126	E 43 1903993	60503	21/07/2022
CCR8897	E 43 1906845	74550	19/07/2022	CDO4918	E 43 1907251	74550	19/07/2022
CDV0720	E 43 1904258	74630	21/07/2022	CDV4B51	E 43 1907202	74550	19/07/2022
CEX4806	P 00 854086	60411	27/07/2022	CFB7945	E 43 1904444	74550	21/07/2022
CFS1831	E 43 1904513	74550	21/07/2022	CGA4999	E 43 1907292	74550	19/07/2022
CGM7840	E 43 1904084	60503	21/07/2022	CGQ5513	E 43 1904429	74550	21/07/2022
CGU7336	E 43 1904119	74550	21/07/2022	CGX5250	E 43 1906859	74630	19/07/2022
CHB3090	P 00 853576	58196	26/07/2022	CHM4696	E 43 1904996	74550	22/07/2022
CIC7568	E 43 1903781	74550	21/07/2022	CID6111	E 43 1904468	74550	21/07/2022
CII1092	E 43 1904307	74630	21/07/2022	CIP3G66	E 43 1903884	74550	21/07/2022
CJB3863	E 43 1904758	60503	22/07/2022	CJC9A92	E 43 1904093	74550	21/07/2022
CJM2866	E 43 1906928	74550	19/07/2022	CJP5704	P 00 853694	54521	27/07/2022
CJU7798	E 43 1904018	74550	21/07/2022	CJU8636	E 43 1906855	60503	19/07/2022
CKA7393	E 43 1904603	74550	21/07/2022	CKF3699	P 00 853523	54521	26/07/2022
CKL7G75	E 43 1904368	74630	21/07/2022	CKU0267	P 00 853537	54521	26/07/2022
CLC8F10	E 43 1906748	60503	19/07/2022	CLG8346	E 43 1907051	74550	19/07/2022
CLO0648	P 00 854027	55500	27/07/2022	CLP1D11	E 43 1904216	74550	21/07/2022
CLV5978	P 00 853655	54521	27/07/2022	CLW7199	E 43 1906516	60503	19/07/2022
CLW9H21	E 43 1905025	74630	22/07/2022	CMO4528	E 43 1906636	60503	19/07/2022

CNG4682	P 00 853618	51851	26/07/2022	CNG4682	P 00 853619	51852	26/07/2022
CNS2812	P 00 853696	54521	27/07/2022	COB3800	E 43 1904805	60503	22/07/2022
COH9233	E 43 1904114	74550	21/07/2022	COJ8349	E 43 1907017	74550	19/07/2022
COJ8349	E 43 1907211	74550	19/07/2022	CPC7211	P 00 853529	54521	26/07/2022
CPH4H40	E 43 1903478	74550	20/07/2022	CPH7A31	P 00 853691	54521	27/07/2022
CPL4G67	E 43 1903964	60503	21/07/2022	CPQ2741	P 00 853615	60411	26/07/2022
CPX7397	E 43 1904414	74550	21/07/2022	CQA0J74	E 43 1904391	74550	21/07/2022
CRC3086	E 43 1906872	74550	19/07/2022	CRG2688	P 00 853661	54521	27/07/2022
CRL4B50	P 00 854066	51851	27/07/2022	CRP0380	E 43 1905088	74710	22/07/2022
CRQ1866	P 00 854047	55500	27/07/2022	CRS1057	E 43 1904550	74550	21/07/2022
CRU3608	E 43 1904219	60503	21/07/2022	CRZ5G82	E 43 1907135	74630	19/07/2022
CSW3359	P 00 853543	54521	26/07/2022	CSX6973	P 00 853620	51851	26/07/2022
CTB4062	E 43 1905142	74550	22/07/2022	CTB4062	E 43 1904512	74630	21/07/2022
CTH4510	P 00 853609	60411	26/07/2022	CTH4510	P 00 853610	51851	26/07/2022
CTH4860	E 43 1906463	74550	19/07/2022	CTQ1483	E 43 1904328	74550	21/07/2022
CTW4462	E 43 1904569	74550	21/07/2022	CUC5932	E 43 1906522	60503	19/07/2022
CUC7079	P 00 854098	51851	27/07/2022	CUD6888	P 00 852738	55500	27/07/2022
CUK5G47	E 43 1906991	74710	19/07/2022	CUN0J28	E 43 1903959	74550	21/07/2022
CUW1H79	E 43 1906929	74630	19/07/2022	CVA0F91	E 43 1904005	60503	21/07/2022
CVR7085	E 43 1903776	74550	21/07/2022	CVT0443	E 43 1906882	74550	19/07/2022
CVY7966	E 43 1906864	74550	19/07/2022	CVY7966	E 43 1904677	74630	22/07/2022
CWX5508	E 43 1904527	74550	21/07/2022	CXU3504	P 00 853673	54521	27/07/2022
CYQ7147	E 43 1907297	74550	19/07/2022	CYY4F11	P 00 853560	54521	26/07/2022
CYY6I76	E 43 1904438	74630	21/07/2022	CYY7966	E 43 1905044	60503	22/07/2022
CZB2788	P 00 853677	54521	27/07/2022	CZF9599	E 43 1905037	74550	22/07/2022
CZO3294	E 43 1906694	56732	19/07/2022	CZU2A09	E 43 1904543	74550	21/07/2022
CZX1976	E 43 1904729	60503	22/07/2022	CZZ7577	E 43 1907286	74630	19/07/2022
DAE8573	E 43 1906937	60503	19/07/2022	DAL2E07	E 43 1906503	74550	19/07/2022
DAQ8419	E 43 1904209	60503	21/07/2022	DAX2387	E 43 1903881	74550	21/07/2022
DAZ8040	P 00 854057	55413	27/07/2022	DBC6184	P 00 853616	60411	26/07/2022
DBP0647	P 00 853547	60411	26/07/2022	DCD0439	P 00 854076	54521	27/07/2022
DCV5H04	E 43 1903842	60503	21/07/2022	DDB9874	E 43 1907116	74550	19/07/2022
DDC5493	E 43 1906782	60503	19/07/2022	DDE1E34	P 00 853568	58196	26/07/2022
DDE4A12	P 00 853535	54521	26/07/2022	DDI4H38	P 00 853598	58196	26/07/2022
DDL2732	P 00 853652	51851	27/07/2022	DDR4823	E 43 1904156	74630	21/07/2022
DDX1540	P 00 853570	58196	26/07/2022	DDZ3115	P 00 841649	54600	27/07/2022
DEB4495	P 00 853693	54521	27/07/2022	DEC3838	E 43 1903809	74550	21/07/2022
DED9312	E 43 1904583	74550	21/07/2022	DEE4709	P 00 852768	54100	27/07/2022
DEM3011	E 43 1904544	74550	21/07/2022	DEN2285	E 43 1905093	74550	22/07/2022
DEN6B89	E 43 1904366	74710	21/07/2022	DER3668	E 43 1906913	56732	19/07/2022
DEY0F03	E 43 1904474	74550	21/07/2022	DEZ1691	P 00 853554	75870	26/07/2022
DFG2778	P 00 853684	54521	27/07/2022	DFM6127	E 43 1906931	74710	19/07/2022
DFV8B83	E 43 1905095	74630	22/07/2022	DGB2I90	E 43 1906646	60503	19/07/2022
DGB5034	P 00 854004	55500	27/07/2022	DGB6F39	E 43 1906691	60503	19/07/2022
DGE5C18	E 43 1906812	60503	19/07/2022	DGJ1298	P 00 853525	55500	26/07/2022
DGY0F49	E 43 1904410	74630	21/07/2022	DGY7258	E 43 1907147	74550	19/07/2022
DGY8856	E 43 1903983	74550	21/07/2022	DGY8856	E 43 1903984	60503	21/07/2022
DHA1981	E 43 1907066	74630	19/07/2022	DHQ2531	E 43 1907271	74630	19/07/2022
DHU3274	P 00 853585	58196	26/07/2022	DHV5156	E 43 1904806	60503	22/07/2022
DIA4728	E 43 1903851	74550	21/07/2022	DID5587	P 00 853650	55500	27/07/2022
DID7637	P 00 854067	54521	27/07/2022	DID9H17	E 43 1904034	74550	21/07/2022
DIG7B28	E 43 1904257	74550	21/07/2022	DIJ4227	P 00 853562	58196	26/07/2022
DIK1G29	E 43 1904260	60503	21/07/2022	DIL7A41	E 43 1904500	74550	21/07/2022
DIN5J73	E 43 1903944	60503	21/07/2022	DIN7654	E 43 1904582	74630	21/07/2022
DIN9C77	E 43 1906532	60503	19/07/2022	DIO6B81	E 43 1905167	60503	22/07/2022
DIP1D04	P 00 854063	54521	27/07/2022	DIP9436	E 43 1906474	60503	19/07/2022
DIV3867	E 43 1905360	74550	22/07/2022	DIZ6254	E 43 1904129	74550	21/07/2022
DJQ1098	E 43 1904467	74550	21/07/2022	DJV2660	E 43 1907160	74710	19/07/2022
DKA5G93	E 43 1907239	74550	19/07/2022	DKU9H18	E 43 1904592	74630	21/07/2022
DKV3323	E 43 1903943	60503	21/07/2022	DKX4437	E 43 1903837	60503	21/07/2022
DKX8A27	E 43 1904408	74630	21/07/2022	DLC8834	E 43 1904523	74550	21/07/2022
DLM1984	E 43 1904264	74550	21/07/2022	DLU4G09	E 43 1904324	74550	21/07/2022
DLU4I32	P 00 853642	55500	27/07/2022	DLW5809	E 43 1904268	74550	21/07/2022
DMA2D13	E 43 1907279	74550	19/07/2022	DMC8587	E 43 1906910	60503	19/07/2022
DMG0I69	E 43 1904579	74630	21/07/2022	DMH1845	E 43 1904607	74550	21/07/2022
DMJ0E99	E 43 1904251	74550	21/07/2022	DMS4I65	E 43 1907310	74550	19/07/2022
DMT4823	E 43 1904316	74550	21/07/2022	DMT7649	E 43 1907016	74550	19/07/2022
DMT9493	E 43 1906824	60503	19/07/2022	DMW2F46	E 43 1906445	74550	19/07/2022
DNA1939	P 00 853503	55500	26/07/2022	DNA8F41	E 43 1904086	60503	21/07/2022
DNB5900	E 43 1904751	60503	22/07/2022	DNB7374	E 43 1904639	74550	22/07/2022
DNB7374	E 43 1903815	74550	21/07/2022	DNE2647	E 43 1907064	74550	19/07/2022
DNE7837	E 43 1906927	60503	19/07/2022	DNS3182	P 00 853654	54521	27/07/2022
DOC9125	E 43 1904085	60503	21/07/2022	DOC9E10	P 00 852744	55500	27/07/2022
DOD6940	E 43 1907039	74550	19/07/2022	DOD9674	E 43 1904240	74550	21/07/2022
DOG7886	P 00 853675	51851	27/07/2022	DOL2291	P 00 853584	58196	26/07/2022
DON0120	E 43 1904661	60503	22/07/2022	DOS4043	E 43 1907080	74550	19/07/2022
DOT2522	P 00 853685	54521	27/07/2022	DOT4925	E 43 1904088	74550	21/07/2022
DOV5889	E 43 1904631	74550	22/07/2022	DOX6746	E 43 1904399	74630	21/07/2022
DPA8190	E 43 1904293	74550	21/07/2022	DPB2996	P 00 837032	60412	27/07/2022
DPC2J08	P 00 853669	54521	27/07/2022	DPF8032	E 43 1907046	74550	19/07/2022
DPL1860	E 43 1904118	74550	21/07/2022	DPP0D49	P 00 854029	55500	27/07/2022
DPV3813	P 00 854019	55500	27/07/2022	DPX7748	E 43 1907184	74550	19/07/2022
DPZ5986	E 43 1906618	74550	19/07/2022	DQB2811	P 00 854040	55500	27/07/2022
DQB5446	P 00 847946	55500	27/07/2022	DQB8209	E 43 1904135	74550	21/07/2022
DQB9F54	E 43 1907266	74630	19/07/2022	DQE8776	P 00 852757	55500	27/07/2022
DQH3143	E 43 1905028	60503	22/07/2022	DQH3788	E 43 1904210	60503	21/07/2022
DQN7873	E 43 1906879	74550	19/07/2022	DQO4924	P 00 853589	58196	26/07/2022
DRB2805	E 43 1904586	74550	21/07/2022	DRC9A68	E 43 1906809	60503	19/07/2022
DRG5619	P 00 854050	53800	27/07/2022	DRJ9A01	P 00 854015	55500	27/07/2022
DRL8443	E 43 1904560	74550	21/07/2022	DRL9188	E 43 1906949	60503	19/07/2022
DRM6723	E 43 1905232	74630	22/07/2022	DRO5980	E 43 1907309	74550	19/07/2022
DRO8222	E 43 1906950	60503	19/07/2022	DRO8383	P 00 852797	55500	27/07/2022
DRU3500	E 43 1906923	60503	19/07/2022	DRU6895	P 00 853573	58196	26/07/2022
DRU6895	P 00 853574	51851	26/07/2022	DRU7548	E 43 1904442	74550	21/07/2022
DSF1276	P 00 854006	55500	27/07/2022	DSF4124	E 43 1906685	60503	19/07/2022
DSF6414	E 43 1904869	60503	22/07/2022	DSG2679	E 43 1906509	60503	19/07/2022
DSG7D80	E 43 1906839	74550	19/07/2022	DSH8977	E 43 1904453	74550	21/07/2022
DSL3163	E 43 1906647	60503	19/07/2022	DSN8818	E 43 1907090	60503	19/07/2022
DSP0E26	E 43 1906465	74550	19/07/2022	DSS6B59	E 43 1904053	60503	21/07/2022
DSV0E04	P 00 854079	54521	27/07/2022	DTA6061	E 43 1906952	60503	19/07/2022
DTE3058	E 43 1904599	74550	21/07/2022	DTV8A60	P 00 854056	54521	27/07/2022
DTW9688	E 43 1903870	74550	21/07/2022	DUA2421	E 43 1907012	74550	19/07/2022
DUA3786	E 43 1904132	74550	21/07/2022	DUA4G77	E 43 1903928	60503	21/07/2022
DUC9846	P 00 853596	58196	26/07/2022	DUE9362	P 00 854039	55411	27/07/2022
DUM1865	E 43 1904405	74550	21/07/2022	DUM6429	E 43 1904358	74550	21/07/2022
DUM9510	E 43 1904559	74550	21/07/2022	DUS6062	P 00 854110	58196	27/07/2022
DUS6062	P 00 854111	51851	27/07/2022	DUV0G47	E 43 1904514	74550	21/07/2022
DVC3I78	E 43 1903912	60503	21/07/2022	DVD8439	E 43 1903293	74550	20/07/2022
DVN1684	E 43 1904387	74630	21/07/2022	DVN3A18	E 43 1904598	74550	21/07/2022
DVN7835	E 43 1904190	60503	21/07/2022	DVR2G97	E 43 1906888	74550	19/07/2022
DVR7027	E 43 1903788	74550	21/07/2022	DVT6143	P 00 853637	54521	27/07/2022
DWC8532	P 00 853603	60411	26/07/2022	DWC8532	P 00 853604	51851	26/07/2022
DWC8F43	E 43 1903995	60503	21/07/2022	DWH6254	E 43 1904971	74550	22/07/2022
DWI1659	P 00 854037	54521	27/07/2022	DWK6176	E 43 1904431	74630	21/07/2022
DWK9405	E 43 1903882	74550	21/07/2022	DWL6A64	E 43 1904039	74550	21/07/2022
DWM0555	E 43 1907061	74550	19/07/2022	DWM8C15	P 00 853508	51851	26/07/2022
DWM8C15	P 00 853509	51852	26/07/2022	DWP1338	E 43 1904375	74550	21/07/2022
DWS7018	P 00 853671	54521	27/07/2022	DWT4G34	P 00 854051	51851	27/07/2022
DWW9H27	E 43 1907062	74550	19/07/2022	DXA8C27	E 43 1907070	74550	19/07/2022
DXC9214	E 43 1906510	60503	19/07/2022	DXD4J50	E 43 1903889	60503	21/07/2022
DXH4B57	E 43 1903831	60503	21/07/2022	DXM1329	E 43 1904439	74630	21/07/2022
DXM2338	E 43 1904330	74550	21/07/2022	DXQ5502	P 00 853557	75870	26/07/2022

DXQ7861	P 00 853640	54522	27/07/2022	DXS2575	E 43 1906915	60503	19/07/2022
DXS2575	E 43 1907120	74550	19/07/2022	DXT5933	E 43 1904165	60503	21/07/2022
DXZ1380	E 43 1907221	74630	19/07/2022	DYA6J45	P 00 854070	60412	27/07/2022
DYB2499	E 43 1906933	60503	19/07/2022	DYI5478	E 43 1904137	74550	21/07/2022
DYW2I19	E 43 1904462	74550	21/07/2022	DYW8G55	E 43 1904515	74710	21/07/2022
DZE1J81	E 43 1905000	60503	22/07/2022	DZJ7338	E 43 1904553	74550	21/07/2022
DZX7488	E 43 1907222	74550	19/07/2022	EAA2D17	P 00 853518	51851	26/07/2022
EAD3948	E 43 1907059	74550	19/07/2022	EAE3665	E 43 1904443	74630	21/07/2022
EAM7354	E 43 1903891	60503	21/07/2022	EBF6505	P 00 854023	55500	27/07/2022
EBG3265	E 43 1904448	74550	21/07/2022	EBG6944	P 00 854078	54521	27/07/2022
EBK1401	E 43 1903869	74550	21/07/2022	EBO4140	E 43 1907094	74630	19/07/2022
EBP0483	E 43 1906462	74550	19/07/2022	EBQ0497	P 00 852760	55411	27/07/2022
EBQ6317	P 00 854030	51851	27/07/2022	EBQ8528	P 00 847949	54521	27/07/2022
EBR5513	P 00 854080	54521	27/07/2022	EBS9I96	E 43 1906784	60503	19/07/2022
EBX4899	E 43 1904024	74550	21/07/2022	EBZ0411	P 00 853605	51851	26/07/2022
ECB8I46	E 43 1907236	74550	19/07/2022	ECH6D75	E 43 1907045	74550	19/07/2022
ECM1021	P 00 854044	55500	27/07/2022	ECM6A60	E 43 1907035	74550	19/07/2022
ECN7864	E 43 1907056	74710	19/07/2022	ECX5C00	P 00 852793	55500	27/07/2022
EDC1196	E 43 1904019	74550	21/07/2022	EDC3818	E 43 1904148	74630	21/07/2022
EDC4782	E 43 1906733	60503	19/07/2022	EDC5478	E 43 1903900	74550	21/07/2022
EDC5738	E 43 1906904	74550	19/07/2022	EDC8455	E 43 1907134	74550	19/07/2022
EDF5A17	E 43 1903775	74550	21/07/2022	EDM3D82	E 43 1907034	74550	19/07/2022
EDM8037	E 43 1906836	74550	19/07/2022	EDP1529	E 43 1904048	60503	21/07/2022
EDR5027	E 43 1906955	60503	19/07/2022	EDS0I92	E 43 1907049	74550	19/07/2022
EDV3I21	P 00 853581	58196	26/07/2022	EDV3I21	P 00 853583	51852	26/07/2022
EDX5B44	E 43 1907165	74550	19/07/2022	EDX8724	E 43 1903824	74550	21/07/2022
EDX8724	E 43 1904038	74550	21/07/2022	EEK8995	E 43 1904573	74550	21/07/2022
EEL2D74	E 43 1907258	74550	19/07/2022	EEP5C10	P 00 853653	54521	27/07/2022
EEQ2003	P 00 853541	54521	26/07/2022	EEQ7H83	E 43 1907023	74630	19/07/2022
EEQ9392	E 43 1904001	60503	21/07/2022	EES7725	E 43 1906518	60503	19/07/2022
EEU3682	E 43 1905092	74550	22/07/2022	EEV0164	E 43 1907256	74550	19/07/2022
EEY3487	E 43 1907002	74550	19/07/2022	EEZ5395	E 43 1904609	74550	21/07/2022
EFA9F81	P 00 852798	55411	27/07/2022	EFC7111	E 43 1904906	74550	22/07/2022
EFC7A02	E 43 1904538	74550	21/07/2022	EFG6H68	P 00 854104	70301	27/07/2022
EFG6H68	P 00 854105	60174	27/07/2022	EFJ1A17	E 43 1907244	74550	19/07/2022
EFJ2952	E 43 1907042	74630	19/07/2022	EFQ5F84	P 00 852779	55500	27/07/2022
EFR0J46	P 00 847942	55500	27/07/2022	EFU5886	P 00 854031	55500	27/07/2022
EFU9312	E 43 1907020	74550	19/07/2022	EGA6068	E 43 1903789	74550	21/07/2022
EGG6G36	E 43 1904287	74550	21/07/2022	EGG8514	E 43 1904423	74550	21/07/2022
EGJ7I00	E 43 1906633	60503	19/07/2022	EGJ9138	P 00 847941	60501	27/07/2022
EGL6362	E 43 1904199	74550	21/07/2022	EGS0804	E 43 1904720	60503	22/07/2022
EGT8768	E 43 1905027	74550	22/07/2022	EGX8352	P 00 852783	55411	27/07/2022
EGX9794	P 00 849928	55500	27/07/2022	EHD8H75	E 43 1903965	60503	21/07/2022
EHG6C19	E 43 1904593	74550	21/07/2022	EHH0727	E 43 1906956	60503	19/07/2022
EHH8696	E 43 1906524	60503	19/07/2022	EHX8043	E 43 1904383	74630	21/07/2022
EHZ6521	P 00 854048	55500	27/07/2022	EHZ6D40	P 00 853680	54521	27/07/2022
EIB6131	E 43 1904206	60503	21/07/2022	EIE9G17	E 43 1904079	60503	21/07/2022
EIJ0185	P 00 853526	54521	26/07/2022	EIL9568	E 43 1904153	74550	21/07/2022
EIM5089	E 43 1904903	60503	22/07/2022	EIM9604	E 43 1904447	74550	21/07/2022
EIR3115	E 43 1907005	74550	19/07/2022	EIW9044	E 43 1907067	74550	19/07/2022
EJA2B46	E 43 1904969	74550	22/07/2022	EJD8855	E 43 1904058	74550	21/07/2022
EJE8784	P 00 853641	55500	27/07/2022	EJF3034	E 43 1904409	74550	21/07/2022
EJG6A04	P 00 853649	55500	27/07/2022	EJJ2H04	E 43 1907117	74550	19/07/2022
EJJ5C20	E 43 1903774	60503	21/07/2022	EJL1122	P 00 847948	51930	27/07/2022
EJP0549	E 43 1907174	74710	19/07/2022	EJT5J57	E 43 1907304	74630	19/07/2022
EJV4E55	P 00 853628	58196	26/07/2022	EJY7F83	E 43 1907260	74550	19/07/2022
EJZ7043	E 43 1904319	74550	21/07/2022	EJZ9731	P 00 853565	58196	26/07/2022
EKI7754	P 00 853664	54521	27/07/2022	EKI8892	E 43 1907006	74550	19/07/2022
EKK3G21	E 43 1903977	74550	21/07/2022	EKK7005	E 43 1907081	74550	19/07/2022
EKL1483	E 43 1907278	74550	19/07/2022	EKL2463	E 43 1903798	60503	21/07/2022
EKL3172	P 00 853667	54521	27/07/2022	EKL8789	P 00 854071	55500	27/07/2022
EKO6407	P 00 854129	58196	27/07/2022	EKQ0J19	P 00 852731	55500	27/07/2022
EKQ2886	E 43 1904313	74550	21/07/2022	EKQ4069	E 43 1903945	60503	21/07/2022
EKQ8C80	P 00 854069	60412	27/07/2022	EKR5451	P 00 853672	54521	27/07/2022
EKT6081	P 00 854054	54521	27/07/2022	EKU5D37	P 00 854075	75870	27/07/2022
ELB9802	E 43 1904526	74550	21/07/2022	ELD3885	E 43 1906594	60503	19/07/2022
ELF1551	P 00 854021	55500	27/07/2022	ELF3452	E 43 1906734	60503	19/07/2022
ELG0I61	E 43 1906808	60503	19/07/2022	ELK8B98	E 43 1904174	74550	21/07/2022
ELL1H49	E 43 1904334	74550	21/07/2022	ELM0578	E 43 1906832	74550	19/07/2022
ELM8C55	E 43 1903930	60503	21/07/2022	ELO3439	P 00 853579	58196	26/07/2022
ELR5084	E 43 1903796	60503	21/07/2022	ELS3417	E 43 1904774	60503	22/07/2022
ELS8J16	P 00 854101	51851	27/07/2022	ELT1A25	E 43 1906894	74550	19/07/2022
ELV0976	E 43 1904471	74550	21/07/2022	ELX4139	E 43 1904362	74550	21/07/2022
ELZ5714	E 43 1903916	60503	21/07/2022	ELZ6388	E 43 1905003	60503	22/07/2022
EMF1585	P 00 853548	54522	26/07/2022	EMF6760	P 00 854018	55500	27/07/2022
EMN5C63	P 00 847945	55500	27/07/2022	EMO0134	E 43 1903893	60503	21/07/2022
EMS1012	P 00 853646	55500	27/07/2022	EMS7847	E 43 1906534	60503	19/07/2022
EMW7438	P 00 853666	54521	27/07/2022	END0J53	E 43 1904547	74550	21/07/2022
ENE9C37	E 43 1904694	60503	22/07/2022	ENN6679	E 43 1907245	74630	19/07/2022
ENR7A48	E 43 1903967	60503	21/07/2022	ENS1721	E 43 1904060	74550	21/07/2022
ENS1721	E 43 1904904	74630	22/07/2022	ENS1721	E 43 1905117	74630	22/07/2022
ENW2H97	E 43 1906908	74550	19/07/2022	ENY5448	P 00 853601	60411	26/07/2022
ENZ0F78	E 43 1907123	74550	19/07/2022	ENZ2118	E 43 1907000	74630	19/07/2022
EOA7B25	E 43 1904531	74550	21/07/2022	EOA8J45	E 43 1906600	60503	19/07/2022
EOD3G84	P 00 853524	55500	26/07/2022	EOJ4J75	E 43 1906500	74550	19/07/2022
EOJ8D56	E 43 1904473	74630	21/07/2022	EOO4239	E 43 1904454	74550	21/07/2022
EOU2423	E 43 1907246	74550	19/07/2022	EOY0J28	E 43 1907247	74550	19/07/2022
EOY0J28	E 43 1907237	74550	19/07/2022	EPA1404	E 43 1907250	74550	19/07/2022
EPA8J71	E 43 1903818	74550	21/07/2022	EPG2175	E 43 1903863	74550	21/07/2022
EPI1I59	P 00 853536	51851	26/07/2022	EPI6844	E 43 1906438	74550	19/07/2022
EPJ7A71	E 43 1904234	74550	21/07/2022	EPQ8165	E 43 1907301	74550	19/07/2022
EPQ8974	E 43 1907013	74630	19/07/2022	EPW2616	E 43 1906426	74550	19/07/2022
EPZ1682	E 43 1907189	74550	19/07/2022	EPZ2592	E 43 1903790	74550	21/07/2022
EPZ5208	P 00 854049	51851	27/07/2022	EPZ5835	E 43 1906428	74550	19/07/2022
EPZ5928	E 43 1907226	74550	19/07/2022	EPZ7360	E 43 1907037	74550	19/07/2022
EPZ8630	E 43 1904100	74550	21/07/2022	EPZ9035	E 43 1904354	74550	21/07/2022
EPZ9772	P 00 854120	58196	27/07/2022	EPZ9772	P 00 854121	51851	27/07/2022
EQA3064	E 43 1907262	74550	19/07/2022	EQA5152	P 00 852730	55500	27/07/2022
EQB6889	E 43 1906920	74550	19/07/2022	EQD1G75	P 00 853546	75870	26/07/2022
EQF2398	P 00 853690	51930	27/07/2022	EQG1470	P 00 853692	54521	27/07/2022
EQI0045	E 43 1907227	74550	19/07/2022	EQJ7G23	P 00 854038	55500	27/07/2022
EQJ8E19	E 43 1904411	74550	21/07/2022	EQN2D47	P 00 853578	58196	26/07/2022
EQQ0I94	E 43 1906940	60503	19/07/2022	EQQ9314	E 43 1906476	60503	19/07/2022
EQV6098	P 00 854034	55090	27/07/2022	EQV7908	E 43 1907308	74550	19/07/2022
EQV9E54	E 43 1907088	74550	19/07/2022	EQW7H76	P 00 854072	55500	27/07/2022
ERA2816	E 43 1904377	74550	21/07/2022	ERI6230	E 43 1906613	74550	19/07/2022
ERO7330	E 43 1904241	74550	21/07/2022	ERR9924	P 00 853710	55500	27/07/2022
ERU3G20	E 43 1903907	60503	21/07/2022	ESF2268	E 43 1904386	74550	21/07/2022
ESS8D77	E 43 1904360	74550	21/07/2022	EST4A45	E 43 1906597	60503	19/07/2022
ETA3790	E 43 1904192	60503	21/07/2022	ETA4150	E 43 1906897	74550	19/07/2022
ETA5B75	E 43 1905228	74550	22/07/2022	ETA5H87	E 43 1904339	74550	21/07/2022
ETC1C91	E 43 1907205	74550	19/07/2022	ETL0553	E 43 1904046	74550	21/07/2022
ETL3212	E 43 1904265	56732	21/07/2022	ETO2197	E 43 1903795	60503	21/07/2022
ETP6H71	E 43 1904419	74550	21/07/2022	ETS8G73	E 43 1903879	74550	21/07/2022
ETT4C63	E 43 1903804	74550	21/07/2022	ETV5072	E 43 1904291	74630	21/07/2022
EUA7056	P 00 853567	58196	26/07/2022	EUA8528	E 43 1905177	74630	22/07/2022
EUD4175	P 00 849927	55500	27/07/2022	EUD7B22	E 43 1906479	60503	19/07/2022
EUG3154	E 43 1904056	74550	21/07/2022	EUH3558	P 00 854045	55500	27/07/2022
EUI2220	P 00 854046	55500	27/07/2022	EUQ4479	E 43 1906930	74550	19/07/2022
EUQ7526	P 00 854002	55500	27/07/2022	EUQ9827	E 43 1904224	60503	21/07/2022
EUU0012	E 43 1906914	74630	19/07/2022	EUU7079	E 43 1904042	74550	21/07/2022
EUW0F55	E 43 1904446	74550	21/07/2022	EUX1426	E 43 1907018	74550	19/07/2022

EUX4313	E 43 1904664	56732	22/07/2022	EUY4727	E 43 1903855	56732	21/07/2022
EVB6779	E 43 1904050	74550	21/07/2022	EVC0F00	E 43 1904422	74550	21/07/2022
EVF7A14	P 00 853686	51851	27/07/2022	EVF7A14	P 00 853687	51930	27/07/2022
EVG0331	E 43 1904481	74550	21/07/2022	EVI2979	P 00 853660	54521	27/07/2022
EVK7284	P 00 853534	54521	26/07/2022	EVM2F31	E 43 1904349	60503	21/07/2022
EVN6561	E 43 1904389	74550	21/07/2022	EVP2803	E 43 1906939	60503	19/07/2022
EVR0538	E 43 1903942	60503	21/07/2022	EVU5B68	E 43 1907041	74550	19/07/2022
EVY0468	E 43 1907060	74550	19/07/2022	EVY0609	E 43 1904047	60503	21/07/2022
EWG8118	P 00 853533	54521	26/07/2022	EWH2356	P 00 853651	55500	27/07/2022
EWH7528	E 43 1904458	74550	21/07/2022	EWL0899	E 43 1907303	74630	19/07/2022
EWM7D03	E 43 1904388	74630	21/07/2022	EWP8590	E 43 1904942	60503	22/07/2022
EWQ4511	P 00 853532	54521	26/07/2022	EWR2614	E 43 1906730	60503	19/07/2022
EWU1I15	E 43 1903934	60503	21/07/2022	EWX3H64	E 43 1905074	60503	22/07/2022
EWX4376	E 43 1904379	74630	21/07/2022	EWY5I74	E 43 1904365	74550	21/07/2022
EXA8658	E 43 1904069	74550	21/07/2022	EXD8686	P 00 852736	55500	27/07/2022
EXG0G81	E 43 1904606	74550	21/07/2022	EXI7C34	E 43 1903787	74550	21/07/2022
EXM4984	E 43 1904558	74550	21/07/2022	EXO2003	E 43 1906607	74550	19/07/2022
EXT5C11	E 43 1906443	74550	19/07/2022	EXY2170	P 00 853549	51851	26/07/2022
EXY2170	P 00 853550	51852	26/07/2022	EXY3E41	P 00 853540	54521	26/07/2022
EXZ5623	E 43 1904402	74550	21/07/2022	EYB9594	E 43 1904739	74550	22/07/2022
EYC0203	P 00 853623	51851	26/07/2022	EYD5224	E 43 1903784	60503	21/07/2022
EYD6221	E 43 1904992	74550	22/07/2022	EYD9921	P 00 854115	58196	27/07/2022
EYI1F22	E 43 1903980	74630	21/07/2022	EYI3011	E 43 1907213	74550	19/07/2022
EYI5190	E 43 1904668	74550	22/07/2022	EYJ0438	E 43 1904147	60503	21/07/2022
EYJ1568	P 00 853645	55500	27/07/2022	EYJ2462	P 00 847940	76331	27/07/2022
EYJ4376	P 00 853505	55500	26/07/2022	EYJ4725	P 00 854041	55500	27/07/2022
EYL8J78	E 43 1905033	60503	22/07/2022	EYN7052	E 43 1903844	60503	21/07/2022
EYS9E02	E 43 1904228	74550	21/07/2022	EYW5C12	P 00 853622	51930	26/07/2022
EZB8861	E 43 1904493	74550	21/07/2022	EZC1772	P 00 852786	55411	27/07/2022
EZC7506	E 43 1904638	74630	22/07/2022	EZC7506	E 43 1904064	74550	21/07/2022
EZD9451	P 00 853707	55500	27/07/2022	EZE9125	P 00 853555	75870	26/07/2022
EZF9A67	E 43 1904370	74550	21/07/2022	EZG5353	P 00 853586	58196	26/07/2022
EZG7383	E 43 1904194	74550	21/07/2022	EZI4274	E 43 1906732	74550	19/07/2022
EZI7J30	E 43 1903932	60503	21/07/2022	EZK8776	E 43 1907008	74550	19/07/2022
EZM3538	E 43 1904941	60503	22/07/2022	EZM5092	E 43 1907293	74550	19/07/2022
EZN1468	E 43 1906448	74550	19/07/2022	EZO8587	E 43 1904445	74550	21/07/2022
EZO9144	P 00 849926	55500	27/07/2022	EZP5216	P 00 854020	55500	27/07/2022
EZP8298	E 43 1906491	60503	19/07/2022	EZP9741	P 00 854068	54521	27/07/2022
EZR8617	E 43 1904465	74550	21/07/2022	EZV8147	P 00 854033	55090	27/07/2022
EZZ2J64	P 00 853703	55500	27/07/2022	FAB8028	E 43 1906843	74550	19/07/2022
FAD8543	E 43 1904381	74550	21/07/2022	FAE3160	E 43 1907241	74550	19/07/2022
FAE9477	E 43 1904497	74550	21/07/2022	FAI0904	P 00 853587	58196	26/07/2022
FAK9B21	E 43 1907223	74550	19/07/2022	FAL0132	P 00 852787	55411	27/07/2022
FAL0448	E 43 1904525	74550	21/07/2022	FAM0D48	E 43 1904692	74550	22/07/2022
FAM4309	E 43 1907089	74550	19/07/2022	FAN1331	E 43 1907224	74550	19/07/2022
FAQ0978	E 43 1904455	74550	21/07/2022	FAQ8643	E 43 1907027	74550	19/07/2022
FAT0D63	E 43 1907170	74630	19/07/2022	FAZ3009	P 00 852745	55500	27/07/2022
FAZ8683	P 00 854123	58196	27/07/2022	FBA1579	E 43 1904331	74550	21/07/2022
FBQ7046	E 43 1903779	74550	21/07/2022	FBQ8914	E 43 1907300	74550	19/07/2022
FBQ9617	P 00 854014	55500	27/07/2022	FBR0C57	E 43 1904111	74550	21/07/2022
FBS2162	P 00 854124	58196	27/07/2022	FBV4B56	E 43 1904580	74630	21/07/2022
FBV4B56	E 43 1907157	74630	19/07/2022	FBX4051	E 43 1906640	60503	19/07/2022
FBY5500	E 43 1904378	74630	21/07/2022	FBY7I94	E 43 1904385	74550	21/07/2022
FCA2875	P 00 847939	76251	27/07/2022	FCA9I31	E 43 1907142	74630	19/07/2022
FCM5518	E 43 1904589	74630	21/07/2022	FCN2F24	E 43 1903878	74550	21/07/2022
FCR2935	P 00 852761	55920	27/07/2022	FCS3B87	E 43 1904238	74550	21/07/2022
FCV8I25	E 43 1907270	74550	19/07/2022	FCV9C08	E 43 1906994	74710	19/07/2022
FCY2A49	E 43 1906941	60503	19/07/2022	FCY3948	E 43 1907032	74630	19/07/2022
FCY3I17	P 00 853564	58196	26/07/2022	FCZ2I75	P 00 852725	55500	27/07/2022
FDB8G16	E 43 1907228	74550	19/07/2022	FDH3508	E 43 1906874	74550	19/07/2022
FDH9325	E 43 1904472	74550	21/07/2022	FDJ8398	E 43 1903963	74550	21/07/2022
FDO7573	E 43 1907210	74550	19/07/2022	FDQ7G06	P 00 854042	55500	27/07/2022
FDV6H46	E 43 1907268	74550	19/07/2022	FEC1266	E 43 1904470	74550	21/07/2022
FED3D98	E 43 1906603	60503	19/07/2022	FED4C57	E 43 1904336	74550	21/07/2022
FEE5400	E 43 1904191	60503	21/07/2022	FEQ0023	E 43 1904078	60503	21/07/2022
FEQ0023	E 43 1904000	60503	21/07/2022	FER7208	E 43 1907162	74550	19/07/2022
FES9G75	E 43 1906871	74630	19/07/2022	FEX2647	E 43 1904094	74550	21/07/2022
FEY0A44	E 43 1907074	74550	19/07/2022	FEZ1A87	E 43 1907208	74710	19/07/2022
FEZ2714	P 00 853530	54521	26/07/2022	FFB2914	P 00 852727	55500	27/07/2022
FFI9747	E 43 1903905	60503	21/07/2022	FFM5860	E 43 1904404	74550	21/07/2022
FFN9020	P 00 854032	58196	27/07/2022	FFP0644	E 43 1904244	74550	21/07/2022
FFV8B65	P 00 853658	54521	27/07/2022	FGA0240	E 43 1907185	74550	19/07/2022
FGC6074	E 43 1903956	74550	21/07/2022	FGE8C62	E 43 1906611	74550	19/07/2022
FGH6937	E 43 1904549	74550	21/07/2022	FGI4I32	P 00 853639	54521	27/07/2022
FGI6115	E 43 1907164	74550	19/07/2022	FGJ1828	E 43 1904518	74550	21/07/2022
FGP5B56	E 43 1903836	60503	21/07/2022	FGQ3I52	E 43 1904440	74630	21/07/2022
FGR5243	E 43 1906447	74550	19/07/2022	FGR6249	E 43 1904380	74630	21/07/2022
FGR6566	E 43 1907124	74550	19/07/2022	FGU7601	E 43 1906975	74550	19/07/2022
FGX1889	E 43 1905075	60503	22/07/2022	FGX6154	E 43 1904016	74550	21/07/2022
FHB8384	P 00 852790	55500	27/07/2022	FHG3B06	E 43 1906687	60503	19/07/2022
FHG4549	E 43 1904051	74550	21/07/2022	FHI5I74	E 43 1904247	74550	21/07/2022
FHJ2795	E 43 1907072	74550	19/07/2022	FHK4011	E 43 1906852	60503	19/07/2022
FHM8E47	E 43 1904259	74550	21/07/2022	FHP9811	E 43 1904188	74550	21/07/2022
FHQ3J77	E 43 1907214	74550	19/07/2022	FHU9C03	E 43 1904367	74630	21/07/2022
FHW5J04	E 43 1904551	74550	21/07/2022	FHZ0838	E 43 1904115	74550	21/07/2022
FHZ0976	E 43 1906899	74550	19/07/2022	FHZ2151	E 43 1903783	60503	21/07/2022
FHZ4045	P 00 854007	55500	27/07/2022	FIB5E67	E 43 1904189	74550	21/07/2022
FIG4J56	E 43 1905168	60503	22/07/2022	FIG7E34	E 43 1907273	74550	19/07/2022
FIG9C10	E 43 1905140	74630	22/07/2022	FIH9053	E 43 1907040	74630	19/07/2022
FII3614	E 43 1904588	74630	21/07/2022	FIL0363	E 43 1904213	60503	21/07/2022
FIM6186	E 43 1904683	74550	22/07/2022	FIO2D18	P 00 837029	75870	27/07/2022
FIR3498	E 43 1904177	74550	21/07/2022	FIV3803	P 00 853630	61220	26/07/2022
FIY5B47	E 43 1904212	60503	21/07/2022	FIY5F27	P 00 852759	55920	27/07/2022
FJB8J54	E 43 1903960	74550	21/07/2022	FJE2I08	P 00 854028	55500	27/07/2022
FJE9466	E 43 1904207	60503	21/07/2022	FJF0B48	E 43 1904535	74550	21/07/2022
FJL2852	P 00 852772	55411	27/07/2022	FJO5074	E 43 1903857	60503	21/07/2022
FJO9480	P 00 853506	54521	26/07/2022	FJP3326	E 43 1904434	74630	21/07/2022
FJR8B09	E 43 1904372	74710	21/07/2022	FJS1917	P 00 853688	51851	27/07/2022
FJU0H21	E 43 1904584	74630	21/07/2022	FJU6777	E 43 1904491	74550	21/07/2022
FJV2305	E 43 1906752	74550	19/07/2022	FJW1630	E 43 1904522	74630	21/07/2022
FJW1696	P 00 854055	54521	27/07/2022	FJW3805	P 00 854099	51851	27/07/2022
FJX8699	E 43 1904596	74550	21/07/2022	FJY3278	E 43 1904555	74550	21/07/2022
FKB2275	P 00 849923	55500	27/07/2022	FKB2337	P 00 854064	55680	27/07/2022
FKE3938	E 43 1904106	60503	21/07/2022	FKE8885	E 43 1906621	74550	19/07/2022
FKF6H64	P 00 852800	55500	27/07/2022	FKG7C53	P 00 837031	59670	27/07/2022
FKO1I21	P 00 852746	55500	27/07/2022	FKO3F94	E 43 1906919	74550	19/07/2022
FKY0F65	E 43 1907173	74550	19/07/2022	FKZ1752	P 00 853662	54521	27/07/2022
FKZ7B43	E 43 1906535	60503	19/07/2022	FLA2950	E 43 1904101	74550	21/07/2022
FLD0136	E 43 1907269	74630	19/07/2022	FLD7A42	P 00 853527	51851	26/07/2022
FLE6198	E 43 1903830	60503	21/07/2022	FLE7674	P 00 853674	51851	27/07/2022
FLI5814	E 43 1904091	74550	21/07/2022	FLM1176	E 43 1907044	74630	19/07/2022
FLN0C60	E 43 1904364	74550	21/07/2022	FLR4A63	P 00 852732	55500	27/07/2022
FLR7C56	P 00 854125	58196	27/07/2022	FLU5C52	E 43 1904614	57463	21/07/2022
FLW4414	E 43 1907196	74550	19/07/2022	FLX0E79	E 43 1907014	74550	19/07/2022
FLY8719	P 00 853551	55500	26/07/2022	FMB4F43	E 43 1906947	60503	19/07/2022
FMD5J29	E 43 1904556	74630	21/07/2022	FMF4075	E 43 1906901	74550	19/07/2022
FMF4695	E 43 1907280	74550	19/07/2022	FMF5013	E 43 1904376	74550	21/07/2022
FMF5163	E 43 1907276	74630	19/07/2022	FML3059	E 43 1906418	60503	19/07/2022
FML6C94	P 00 853709	55500	27/07/2022	FMM4920	P 00 853704	55500	27/07/2022
FMO3J97	P 00 854008	55500	27/07/2022	FMO5C97	E 43 1904098	74550	21/07/2022
FMR9168	P 00 853701	55411	27/07/2022	FMX2472	P 00 850757	55500	27/07/2022
FMZ3310	P 00 853572	58196	26/07/2022	FNC0G02	E 43 1907190	74550	19/07/2022

FND8119	E 43 1907054	74550	19/07/2022	FNK9I96	E 43 1904006	60503	21/07/2022
FNM1263	E 43 1904045	74550	21/07/2022	FNR5H36	E 43 1906921	60503	19/07/2022
FNT8059	E 43 1907198	74550	19/07/2022	FNV5F59	E 43 1903975	60503	21/07/2022
FNX2459	E 43 1906495	74550	19/07/2022	FOA0070	E 43 1907052	74550	19/07/2022
FOC2961	E 43 1905102	60503	22/07/2022	FOE7643	P 00 852769	55500	27/07/2022
FOF0423	P 00 853595	58196	26/07/2022	FOF3B63	E 43 1904223	60503	21/07/2022
FOF9A31	E 43 1904482	74630	21/07/2022	FOH1I85	P 00 852758	55920	27/07/2022
FOI2F79	P 00 852774	55411	27/07/2022	FOM4192	E 43 1906612	74550	19/07/2022
FON4G24	E 43 1907139	74550	19/07/2022	FON9B12	E 43 1906977	74550	19/07/2022
FOO0G25	P 00 854012	55500	27/07/2022	FOP4F45	E 43 1904542	74550	21/07/2022
FOQ1I38	P 00 852780	55500	27/07/2022	FOX1F75	E 43 1903962	60503	21/07/2022
FOX4C31	P 00 853558	75870	26/07/2022	FPC1730	E 43 1906788	74550	19/07/2022
FPC5I99	E 43 1906684	60503	19/07/2022	FPF4E98	E 43 1904397	74550	21/07/2022
FPG4930	E 43 1904487	74710	21/07/2022	FPJ5585	E 43 1906527	60503	19/07/2022
FPQ0763	E 43 1904923	60503	22/07/2022	FPR1490	E 43 1904166	60503	21/07/2022
FPR1490	P 00 849922	55500	27/07/2022	FPU1J91	E 43 1907063	74550	19/07/2022
FPV2935	E 43 1904557	74550	21/07/2022	FPX0F12	E 43 1904407	74550	21/07/2022
FQA3178	P 00 849925	55920	27/07/2022	FQD8301	E 43 1907199	74630	19/07/2022
FQF6B93	E 43 1906870	74550	19/07/2022	FQG1D86	E 43 1905100	60503	22/07/2022
FQH7423	E 43 1904463	74550	21/07/2022	FQJ3403	P 00 853705	55500	27/07/2022
FQO9A65	E 43 1903803	60503	21/07/2022	FQP3H16	E 43 1906523	60503	19/07/2022
FQS1H48	E 43 1904464	74550	21/07/2022	FRB0E18	E 43 1904533	74550	21/07/2022
FRB9618	E 43 1904010	74550	21/07/2022	FRC2708	E 43 1904159	74550	21/07/2022
FRD3531	E 43 1904436	74550	21/07/2022	FRE7H10	E 43 1906517	60503	19/07/2022
FRI3327	P 00 853629	60501	26/07/2022	FRK8147	E 43 1907136	74550	19/07/2022
FRL2757	E 43 1907265	74550	19/07/2022	FRS4A06	P 00 854073	54521	27/07/2022
FRS9H78	E 43 1907145	74630	19/07/2022	FRU1838	P 00 853700	55500	27/07/2022
FRU7298	P 00 854009	55500	27/07/2022	FRX8649	P 00 852788	55411	27/07/2022
FSD4J99	E 43 1904433	74550	21/07/2022	FSJ4371	E 43 1903845	60503	21/07/2022
FSK0765	E 43 1907191	74550	19/07/2022	FSL0686	E 43 1907021	74550	19/07/2022
FSO4760	E 43 1906978	74550	19/07/2022	FSS5480	E 43 1903848	60503	21/07/2022
FSS9616	E 43 1904430	74630	21/07/2022	FSV1224	E 43 1907168	74550	19/07/2022
FSZ2E18	E 43 1904565	74550	21/07/2022	FTA2875	E 43 1907007	74550	19/07/2022
FTA8550	E 43 1904574	74550	21/07/2022	FTE7C90	E 43 1904348	74630	21/07/2022
FTF5643	E 43 1907068	74550	19/07/2022	FTM1379	P 00 853514	55680	26/07/2022
FTR9H92	E 43 1907311	74710	19/07/2022	FTX7593	P 00 852741	55500	27/07/2022
FUF2685	E 43 1903801	74550	21/07/2022	FUJ9I87	E 43 1904350	74550	21/07/2022
FUK2807	E 43 1904081	60503	21/07/2022	FUK7500	E 43 1904561	74550	21/07/2022
FUM2385	P 00 853561	60412	26/07/2022	FUN9A12	E 43 1907230	74550	19/07/2022
FUO6699	E 43 1907150	74550	19/07/2022	FUP2F55	P 00 852791	55500	27/07/2022
FUQ7G06	E 43 1906783	56732	19/07/2022	FUT6748	P 00 854036	76332	27/07/2022
FUU2E05	E 43 1904020	74550	21/07/2022	FUX9977	P 00 852755	55920	27/07/2022
FUY2J42	E 43 1906444	74550	19/07/2022	FUZ0G28	E 43 1907159	74550	19/07/2022
FVC5H98	E 43 1904428	74550	21/07/2022	FVG3D14	E 43 1906434	74630	19/07/2022
FVH1E76	E 43 1903868	74550	21/07/2022	FVK1C28	P 00 852770	55500	27/07/2022
FVK6G46	E 43 1904309	74550	21/07/2022	FVL5A38	E 43 1904250	74550	21/07/2022
FVL6A10	E 43 1906635	60503	19/07/2022	FVN5767	P 00 854114	58196	27/07/2022
FVQ2J16	E 43 1907132	74550	19/07/2022	FVR5G08	E 43 1904112	74550	21/07/2022
FVU3I14	P 00 852785	55920	27/07/2022	FVU4139	P 00 852747	55500	27/07/2022
FVW6C47	E 43 1907192	74550	19/07/2022	FVZ8C26	P 00 853556	75870	26/07/2022
FWA9259	E 43 1904353	74710	21/07/2022	FWC4G58	E 43 1904749	60503	22/07/2022
FWD7J09	P 00 850758	55500	27/07/2022	FWD8G84	E 43 1906507	60503	19/07/2022
FWE0599	E 43 1904184	74550	21/07/2022	FWF0688	E 43 1906639	60503	19/07/2022
FWM1B15	P 00 852796	55500	27/07/2022	FWM8F97	P 00 854005	55500	27/07/2022
FWQ1755	E 43 1904075	74550	21/07/2022	FWV5800	E 43 1904215	60503	21/07/2022
FWY5786	E 43 1907194	74550	19/07/2022	FWY6F14	E 43 1904031	74550	21/07/2022
FWZ2910	E 43 1907263	74550	19/07/2022	FXB4B53	E 43 1904572	74550	21/07/2022
FXC2775	E 43 1906907	74630	19/07/2022	FXF9118	E 43 1906528	60503	19/07/2022
FXI1409	P 00 854011	55500	27/07/2022	FXR3I44	E 43 1907050	74550	19/07/2022
FXT3E57	E 43 1904492	74550	21/07/2022	FXU1993	E 43 1904345	74550	21/07/2022
FXU5E78	E 43 1904489	74630	21/07/2022	FXV0J97	P 00 852742	55500	27/07/2022
FYA7H60	P 00 852756	55500	27/07/2022	FYA7H60	P 00 849921	55500	27/07/2022
FYB7B40	E 43 1907218	74550	19/07/2022	FYC7C03	E 43 1904275	74630	21/07/2022
FYE7F59	P 00 854118	58196	27/07/2022	FYF7F87	E 43 1906954	60503	19/07/2022
FYI0645	E 43 1907257	74550	19/07/2022	FYI7048	E 43 1907235	74550	19/07/2022
FYJ7E86	E 43 1907253	74630	19/07/2022	FYO4B95	P 00 847938	55500	27/07/2022
FYP5A26	E 43 1906900	74550	19/07/2022	FYR6878	E 43 1904461	74550	21/07/2022
FYW5F67	E 43 1904537	74550	21/07/2022	FZB1938	E 43 1907203	74550	19/07/2022
FZC8G15	E 43 1904861	60503	22/07/2022	FZD8E11	E 43 1904325	74630	21/07/2022
FZG7E67	E 43 1907058	74630	19/07/2022	FZJ1H58	E 43 1907217	74550	19/07/2022
FZJ4C96	E 43 1905031	60503	22/07/2022	FZO8H16	E 43 1904437	74630	21/07/2022
FZS9J10	E 43 1907025	74550	19/07/2022	FZV5A40	E 43 1904466	74550	21/07/2022
FZZ1023	P 00 847944	55500	27/07/2022	GAB1732	P 00 852764	55920	27/07/2022
GAB3971	P 00 852794	55500	27/07/2022	GAB4H26	E 43 1904346	74550	21/07/2022
GAD1H14	P 00 853708	55500	27/07/2022	GAF5G85	E 43 1904198	74550	21/07/2022
GAH7872	E 43 1907003	74550	19/07/2022	GAL1F91	E 43 1904061	74550	21/07/2022
GAM1F32	P 00 852771	55500	27/07/2022	GAN4654	E 43 1906739	74550	19/07/2022
GAR4564	E 43 1904363	74550	21/07/2022	GAT1184	E 43 1904564	74550	21/07/2022
GAV5G35	P 00 854022	55500	27/07/2022	GBC0J38	P 00 853520	54521	26/07/2022
GBC6408	E 43 1904161	74550	21/07/2022	GBE0875	E 43 1904195	60503	21/07/2022
GBJ0C25	E 43 1905134	74550	22/07/2022	GBJ4195	E 43 1903994	60503	21/07/2022
GBJ4832	E 43 1907146	74550	19/07/2022	GBP1G27	E 43 1905135	74550	22/07/2022
GBP5825	E 43 1907155	74550	19/07/2022	GBU2848	E 43 1904396	74550	21/07/2022
GBU4H97	P 00 853592	60501	26/07/2022	GBV5665	E 43 1907238	74550	19/07/2022
GBX0879	E 43 1904267	74550	21/07/2022	GCA9F16	E 43 1907076	74550	19/07/2022
GCC9526	P 00 853539	54521	26/07/2022	GCD0284	E 43 1904530	74550	21/07/2022
GCF0883	E 43 1904315	74550	21/07/2022	GCK7I25	E 43 1904335	74550	21/07/2022
GCK7J18	E 43 1907193	74630	19/07/2022	GCL2E44	E 43 1904218	60503	21/07/2022
GCN1417	P 00 853636	55500	27/07/2022	GCQ2274	E 43 1904277	74550	21/07/2022
GCQ4J95	E 43 1907216	74550	19/07/2022	GCR8114	P 00 852734	55500	27/07/2022
GCT1697	E 43 1907036	74550	19/07/2022	GCT7901	E 43 1904636	74550	22/07/2022
GCU0D01	P 00 852762	55500	27/07/2022	GCX4H65	P 00 853517	55500	26/07/2022
GDA7563	P 00 853563	58196	26/07/2022	GDB7280	P 00 852729	55500	27/07/2022
GDD3819	P 00 853613	60411	26/07/2022	GDE4E62	E 43 1906757	74550	19/07/2022
GDE4E62	E 43 1904303	74550	21/07/2022	GDH4146	P 00 854052	54521	27/07/2022
GDK7930	E 43 1906935	60503	19/07/2022	GDM6B90	E 43 1907128	74550	19/07/2022
GDO0G27	P 00 853552	75870	26/07/2022	GDP8J21	E 43 1904417	74550	21/07/2022
GDS0585	E 43 1904657	60503	22/07/2022	GDT9457	E 43 1904532	74550	21/07/2022
GDV5D06	E 43 1904578	74550	21/07/2022	GDW6939	P 00 853702	55411	27/07/2022
GDZ2D31	P 00 854065	54521	27/07/2022	GEA9J78	E 43 1906682	60503	19/07/2022
GEB4175	P 00 852724	55500	27/07/2022	GEH7H68	P 00 853507	54522	26/07/2022
GEL9584	E 43 1904524	74550	21/07/2022	GEM0I01	E 43 1906442	74550	19/07/2022
GEM8827	E 43 1904802	74550	22/07/2022	GEN6363	P 00 852740	55500	27/07/2022
GEQ3H74	E 43 1903986	60503	21/07/2022	GEQ7891	E 43 1907010	74550	19/07/2022
GET0B29	P 00 854127	58196	27/07/2022	GEV0993	E 43 1907073	74550	19/07/2022
GEW8976	E 43 1904953	74550	22/07/2022	GFA2B40	E 43 1904104	60503	21/07/2022
GFA5403	P 00 849920	55920	27/07/2022	GFB5206	E 43 1907131	74550	19/07/2022
GFB6A14	P 00 847947	76331	27/07/2022	GFF1B18	E 43 1904552	74630	21/07/2022
GFH7I57	P 00 852737	55500	27/07/2022	GFL1I67	P 00 853597	58196	26/07/2022
GFN7498	P 00 852726	55500	27/07/2022	GFP3819	E 43 1907141	74550	19/07/2022
GFQ9E82	E 43 1904602	74550	21/07/2022	GFS4665	P 00 852777	55411	27/07/2022
GFT7D38	E 43 1907252	74550	19/07/2022	GFT7D38	E 43 1907154	74710	19/07/2022
GFT7J36	E 43 1906595	60503	19/07/2022	GFU8576	E 43 1904810	60503	22/07/2022
GFZ5332	E 43 1907259	74630	19/07/2022	GGA5642	P 00 853617	60411	26/07/2022
GGG4593	E 43 1903920	60503	21/07/2022	GGH8D62	P 00 854013	55500	27/07/2022
GGJ1H89	E 43 1904329	74710	21/07/2022	GGK5506	E 43 1903817	74550	21/07/2022
GGQ0J04	E 43 1904390	74550	21/07/2022	GGS6690	E 43 1903797	60503	21/07/2022
GGW9446	E 43 1907086	60503	19/07/2022	GGY9G55	P 00 852775	54100	27/07/2022
GGZ6785	E 43 1904759	74550	22/07/2022	GHC8118	P 00 852784	55920	27/07/2022
GHI1C53	E 43 1906753	74550	19/07/2022	GHS3968	E 43 1907133	74550	19/07/2022
GHT3F15	E 43 1904337	74550	21/07/2022	GHV0390	E 43 1904611	74630	21/07/2022
GHV0390	E 43 1904517	74550	21/07/2022	GHX3D96	E 43 1906957	60503	19/07/2022

GHX4165	E 43 1906472	74550	19/07/2022	GIA2E03	P 00 852792	55500	27/07/2022
GIB6I05	E 43 1906537	60503	19/07/2022	GIC4H49	E 43 1907121	74550	19/07/2022
GIF3E93	E 43 1907118	74550	19/07/2022	GIF7349	E 43 1907234	74550	19/07/2022
GIL2522	P 00 837033	60412	27/07/2022	GIL9I43	E 43 1906953	60503	19/07/2022
GIN7E33	E 43 1906464	74550	19/07/2022	GIP9140	E 43 1904030	74550	21/07/2022
GIS8320	E 43 1906938	60503	19/07/2022	GIT1289	P 00 852733	55500	27/07/2022
GJB5349	P 00 853513	55680	26/07/2022	GJD4105	E 43 1905147	74710	22/07/2022
GJE1704	P 00 853522	54521	26/07/2022	GJF2992	E 43 1906905	74550	19/07/2022
GJI2507	P 00 853706	55500	27/07/2022	GJJ1513	P 00 853590	58196	26/07/2022
GJJ1513	P 00 853591	60501	26/07/2022	GJO6726	P 00 852778	55500	27/07/2022
GJT6858	E 43 1903906	60503	21/07/2022	GJU0D72	P 00 853634	55500	27/07/2022
GJU1934	E 43 1904424	74550	21/07/2022	GJW0I71	P 00 853519	54521	26/07/2022
GJY9956	E 43 1907030	74550	19/07/2022	GKA5C17	E 43 1904528	74550	21/07/2022
GKB9G48	P 00 852767	55680	27/07/2022	GKE5910	E 43 1907057	74630	19/07/2022
GKI0F76	E 43 1907305	74550	19/07/2022	GNK6H51	E 43 1904262	74630	21/07/2022
GPP0673	E 43 1904176	60503	21/07/2022	GQZ2005	P 00 854085	60411	27/07/2022
GRH2299	E 43 1904460	74550	21/07/2022	GRN6991	E 43 1904310	74550	21/07/2022
GSM3978	E 43 1906469	60503	19/07/2022	GSO6355	E 43 1906974	74550	19/07/2022
GTZ7891	E 43 1903876	74550	21/07/2022	GUY6J76	E 43 1904160	74550	21/07/2022
GVE8B90	P 00 853510	54521	26/07/2022	GWT3745	E 43 1903940	60503	21/07/2022
GWZ8934	E 43 1904185	74550	21/07/2022	GZE7446	E 43 1904164	74550	21/07/2022
HAA3020	E 43 1904301	60503	21/07/2022	HBJ8B09	P 00 853631	57200	26/07/2022
HBS8061	P 00 852751	55500	27/07/2022	HCI2G77	E 43 1904226	60503	21/07/2022
HCL9A28	E 43 1904300	60503	21/07/2022	HCM2737	E 43 1906823	74550	19/07/2022
HCM2737	E 43 1906467	74550	19/07/2022	HDE4002	E 43 1904426	74550	21/07/2022
HDH5F93	E 43 1903899	60503	21/07/2022	HDQ6234	E 43 1907195	74550	19/07/2022
HDR4E38	P 00 854077	54521	27/07/2022	HFD6310	E 43 1904684	60503	22/07/2022
HHG0585	E 43 1904534	74550	21/07/2022	HHR0801	E 43 1904080	60503	21/07/2022
HHX8127	E 43 1907125	74550	19/07/2022	HIC9964	E 43 1904597	74550	21/07/2022
HIS0652	E 43 1906645	60503	19/07/2022	HJG7J25	E 43 1904999	60503	22/07/2022
HJK5665	E 43 1906641	60503	19/07/2022	HJK9J37	E 43 1904566	74550	21/07/2022
HJN8929	E 43 1906834	74550	19/07/2022	HKT2B48	E 43 1906632	60503	19/07/2022
HKT3G89	E 43 1904026	74550	21/07/2022	HLE9328	E 43 1904292	74550	21/07/2022
HLG1I51	E 43 1907137	74550	19/07/2022	HLJ1802	E 43 1904073	74710	21/07/2022
HLR0077	E 43 1904266	60503	21/07/2022	HMR5866	E 43 1907295	74550	19/07/2022
HNF1223	E 43 1907075	74550	19/07/2022	HNF6070	P 00 853676	55500	27/07/2022
HNG8738	P 00 853599	58196	26/07/2022	HNI3372	E 43 1907169	74630	19/07/2022
HNI5711	E 43 1904435	74630	21/07/2022	HNQ3858	P 00 854103	51851	27/07/2022
HNT5378	E 43 1903933	60503	21/07/2022	HNZ2A82	E 43 1907294	74550	19/07/2022
HRL0472	E 43 1904480	74550	21/07/2022	HRM9828	E 43 1906435	74550	19/07/2022
HRP2184	E 43 1905065	74630	22/07/2022	HZU7388	E 43 1903947	74550	21/07/2022
IOJ2H02	P 00 853665	54521	27/07/2022	IOS9A11	E 43 1904173	74550	21/07/2022
IPA0581	P 00 853575	58196	26/07/2022	IQE8209	E 43 1904036	74550	21/07/2022
IRH9520	E 43 1906780	74550	19/07/2022	IRI0C38	E 43 1904371	74710	21/07/2022
IWM4I56	E 43 1906484	74550	19/07/2022	JAQ1H84	P 00 849919	55500	27/07/2022
JHP7970	E 43 1907048	74630	19/07/2022	JJV6G11	E 43 1903883	74710	21/07/2022
JKC6C28	P 00 853648	55500	27/07/2022	JNO7660	E 43 1904398	74630	21/07/2022
JOW0896	E 43 1907022	74550	19/07/2022	JPY2H77	P 00 853678	54521	27/07/2022
JSU1F66	E 43 1904197	74550	21/07/2022	JUI7A07	P 00 853626	60501	26/07/2022
JZN4743	E 43 1904450	74550	21/07/2022	KAA4539	E 43 1904401	74550	21/07/2022
KCB7707	E 43 1906751	60503	19/07/2022	KEQ6H54	E 43 1904196	60503	21/07/2022
KHM7743	E 43 1904333	74550	21/07/2022	KJG2934	E 43 1904393	74630	21/07/2022
KKD4634	P 00 853594	58196	26/07/2022	KMI3995	E 43 1906644	60503	19/07/2022
KMT2883	E 43 1903902	74550	21/07/2022	KOR7B90	P 00 854108	58196	27/07/2022
KPE9440	E 43 1905141	74550	22/07/2022	KPI9E94	E 43 1906690	60503	19/07/2022
KQF7F70	E 43 1906934	60503	19/07/2022	KQF7F70	E 43 1904009	74550	21/07/2022
KQK8003	E 43 1904475	74550	21/07/2022	KQX0B13	E 43 1906539	74630	19/07/2022
KVA2395	P 00 853611	51851	26/07/2022	KVA2395	P 00 853612	60411	26/07/2022
KWI5583	E 43 1904382	74710	21/07/2022	KWL2080	E 43 1904728	74550	22/07/2022
KWN5011	P 00 852765	55500	27/07/2022	KXG6A00	P 00 853504	55500	26/07/2022
KXH7230	P 00 853607	60411	26/07/2022	KYZ7436	E 43 1903961	60503	21/07/2022
KZL0B44	E 43 1904235	74550	21/07/2022	KZN5F46	E 43 1904449	74550	21/07/2022
LBL2816	E 43 1904138	74550	21/07/2022	LCV0218	P 00 853621	51851	26/07/2022
LLN4575	E 43 1907181	74550	19/07/2022	LOX3712	P 00 854003	51851	27/07/2022
LOZ5G12	E 43 1903915	60503	21/07/2022	LPO5542	E 43 1907206	74550	19/07/2022
LQD6236	E 43 1906943	60503	19/07/2022	LQK5C80	P 00 852763	55920	27/07/2022
LTQ2D29	E 43 1904457	74630	21/07/2022	LUR1747	E 43 1906925	60503	19/07/2022
LVB0733	E 43 1904187	74550	21/07/2022	MAY0I67	P 00 854061	54521	27/07/2022
MFC8B75	P 00 853670	54521	27/07/2022	MJD5I58	E 43 1903786	60503	21/07/2022
MJG8794	E 43 1907264	74550	19/07/2022	MKH1A11	E 43 1906592	60503	19/07/2022
MLL7A28	P 00 853608	60411	26/07/2022	MND3B87	P 00 854100	51851	27/07/2022
MNP3150	P 00 854082	60411	27/07/2022	MNP3150	P 00 854083	51851	27/07/2022
MVF5J00	E 43 1903922	60503	21/07/2022	MWB5502	E 43 1904509	74550	21/07/2022
MXH8A15	E 43 1906683	60503	19/07/2022	NBW2D15	E 43 1906818	74550	19/07/2022
NDA6B27	P 00 853647	55500	27/07/2022	NLG8870	E 43 1904180	74550	21/07/2022
NLU3E29	P 00 854122	51851	27/07/2022	NOG7975	E 43 1904990	60503	22/07/2022
NOU5011	E 43 1905086	74550	22/07/2022	NQW1434	E 43 1906499	74550	19/07/2022
NTR2556	E 43 1907167	74630	19/07/2022	NUQ5282	E 43 1903780	74550	21/07/2022
NVO0J97	P 00 853571	51851	26/07/2022	NXX5313	P 00 854060	55090	27/07/2022
NXY8C25	E 43 1906946	60503	19/07/2022	ODB9066	E 43 1904704	60503	22/07/2022
ODF1F59	P 00 853593	58196	26/07/2022	OGA1400	P 00 854074	54521	27/07/2022
OGS5897	P 00 853580	58196	26/07/2022	OKQ8043	E 43 1904605	74550	21/07/2022
OKQ8043	E 43 1907158	74550	19/07/2022	OLW1J32	P 00 853600	60411	26/07/2022
ONG1A04	E 43 1904595	74550	21/07/2022	ONO8532	P 00 853624	51851	26/07/2022
OPB8155	P 00 854107	58196	27/07/2022	OPG3183	E 43 1904476	74630	21/07/2022
OQA9978	P 00 853659	54521	27/07/2022	OQE4766	E 43 1906819	74550	19/07/2022
OQJ3C94	E 43 1907079	74630	19/07/2022	OQS5419	E 43 1906893	74550	19/07/2022
OTA2F24	E 43 1906511	60503	19/07/2022	OUF3J54	E 43 1904317	74550	21/07/2022
OUV4A64	E 43 1904139	74550	21/07/2022	OVH4749	E 43 1904400	74550	21/07/2022
OWI6179	E 43 1906631	74550	19/07/2022	OZE8B54	E 43 1904067	74550	21/07/2022
OZV7033	E 43 1906493	74550	19/07/2022	PAG4J91	E 43 1903958	60503	21/07/2022
PFB5C79	E 43 1907229	74550	19/07/2022	PGN0561	P 00 837034	54521	27/07/2022
PHI4549	E 43 1906625	74550	19/07/2022	PKZ9I50	E 43 1904484	74630	21/07/2022
PRF6814	E 43 1906475	60503	19/07/2022	PSH1207	P 00 854059	55090	27/07/2022
PUK9769	E 43 1904183	74550	21/07/2022	PUX4701	P 00 853602	60411	26/07/2022
PVA0H08	E 43 1907122	74630	19/07/2022	PVB6381	E 43 1906755	60503	19/07/2022
PVE8051	E 43 1907077	74630	19/07/2022	PVE8797	P 00 853606	60411	26/07/2022
PVH7445	P 00 854024	55500	27/07/2022	PVT7214	E 43 1906619	74550	19/07/2022
PVU4807	P 00 849918	55500	27/07/2022	PWF7I17	E 43 1907207	74550	19/07/2022
PWI5911	P 00 853566	58196	26/07/2022	PXA6043	E 43 1907043	74550	19/07/2022
PXF0178	P 00 848795	57380	27/07/2022	PXO6G27	E 43 1904483	74630	21/07/2022
PXP7E88	E 43 1904548	74550	21/07/2022	PXX9433	E 43 1906895	60503	19/07/2022
PYF3445	E 43 1907180	74550	19/07/2022	PYG8760	E 43 1906902	74550	19/07/2022
PYH3988	P 00 853668	54521	27/07/2022	PYJ4I02	E 43 1904217	60503	21/07/2022
PYJ5A17	E 43 1907011	74550	19/07/2022	PYJ7F63	E 43 1904986	60503	22/07/2022
PYN9039	P 00 852773	55920	27/07/2022	PYW3A94	P 00 852789	55500	27/07/2022
PYY2821	E 43 1906826	60503	19/07/2022	PYZ2266	P 00 854053	75870	27/07/2022
PZC0157	E 43 1906436	74550	19/07/2022	PZD7D65	E 43 1904562	74550	21/07/2022
PZD8B72	E 43 1904208	60503	21/07/2022	PZG7E96	P 00 854043	55500	27/07/2022
PZH5572	E 43 1904220	60503	21/07/2022	PZH9D25	E 43 1904327	74550	21/07/2022
PZL5114	E 43 1904420	74550	21/07/2022	PZL6E39	E 43 1904130	74550	21/07/2022
PZN3434	E 43 1906589	60503	19/07/2022	PZU2697	E 43 1904616	57463	21/07/2022
PZV0B89	P 00 854119	58196	27/07/2022	PZW1D54	E 43 1904179	60503	21/07/2022
QAD6519	E 43 1904167	60503	21/07/2022	QAH3993	E 43 1906508	60503	19/07/2022
QAP1A50	E 43 1905131	74630	22/07/2022	QCQ2J20	P 00 853515	55680	26/07/2022
QDM8B66	P 00 854116	58196	27/07/2022	QDM8B66	P 00 854117	76332	27/07/2022
QEC2655	E 43 1904040	74550	21/07/2022	QHL7E82	E 43 1907172	74550	19/07/2022
QIC2012	E 43 1904441	74550	21/07/2022	QLR2F65	E 43 1904182	74550	21/07/2022
QMR0414	E 43 1904540	74550	21/07/2022	QMU7836	E 43 1904211	60503	21/07/2022
QNJ5947	E 43 1904373	74550	21/07/2022	QNL6004	E 43 1904488	74630	21/07/2022
QNO7I17	P 00 852748	55920	27/07/2022	QNY0024	E 43 1905179	74550	22/07/2022
QOE1543	E 43 1906942	60503	19/07/2022	QOE2E92	E 43 1906964	74550	19/07/2022
QOE9309	E 43 1903802	74550	21/07/2022	QOF1748	E 43 1903852	60503	21/07/2022
QOG2H09	P 00 852743	55500	27/07/2022	QOJ6297	E 43 1907267	74630	19/07/2022
QOK1D96	E 43 1904421	74630	21/07/2022	QOK6660	P 00 853521	53800	26/07/2022
QON4B61	E 43 1906996	74550	19/07/2022	QOT8953	E 43 1904610	74630	21/07/2022
QPB6B73	E 43 1904017	74550	21/07/2022	QPF1C61	E 43 1907272	74550	19/07/2022
QPF8H99	P 00 852799	55500	27/07/2022	QPK0A42	E 43 1904988	60503	22/07/2022
QPM0E45	E 43 1904049	60503	21/07/2022	QPY4A18	E 43 1904355	74550	21/07/2022
QPY9G88	E 43 1904633	74630	22/07/2022	QQA5A16	E 43 1903807	74550	21/07/2022
QQC2B17	E 43 1903948	60503	21/07/2022	QQC8F67	E 43 1904477	74550	21/07/2022
QQE5F83	P 00 852739	55500	27/07/2022	QQJ6I79	E 43 1904495	74550	21/07/2022
QQL3E26	E 43 1907261	74630	19/07/2022	QQO4627	E 43 1906604	60503	19/07/2022
QQP3A20	E 43 1907015	74550	19/07/2022	QQR8662	E 43 1903865	74550	21/07/2022
QQW2I26	P 00 854112	51851	27/07/2022	QQW2I26	P 00 854113	58196	27/07/2022
QQW2J45	P 00 837030	76331	27/07/2022	QQX2A26	E 43 1906615	74550	19/07/2022
QTQ9900	P 00 849917	55500	27/07/2022	QUB6956	P 00 853553	55500	26/07/2022
QUH0D63	E 43 1904103	60503	21/07/2022	QUW1D31	E 43 1904413	74550	21/07/2022
QWC3351	E 43 1906817	60503	19/07/2022	QWN1F90	E 43 1906961	74550	19/07/2022
QWS3F41	E 43 1904600	74550	21/07/2022	QWX1439	E 43 1905026	60503	22/07/2022
QWX3I43	P 00 852752	55500	27/07/2022	QXC4F33	P 00 854126	58196	27/07/2022
QXD0B31	E 43 1907038	74550	19/07/2022	QXG0C82	P 00 853679	54521	27/07/2022
QXJ0H77	E 43 1904956	74550	22/07/2022	QXJ4C82	E 43 1903908	60503	21/07/2022
QXJ6324	E 43 1904545	74550	21/07/2022	QXJ7C04	E 43 1904055	74550	21/07/2022
QXL4A83	E 43 1906828	60503	19/07/2022	QXP7D66	P 00 854016	55500	27/07/2022
QXR1D92	E 43 1906470	60503	19/07/2022	QXU1A39	E 43 1903941	60503	21/07/2022
RAM9G90	E 43 1906999	74550	19/07/2022	RBD3D10	E 43 1905023	60503	22/07/2022
RCI7A07	P 00 852766	55500	27/07/2022	RCV3H06	E 43 1906924	60503	19/07/2022
RDT1C26	P 00 854084	60411	27/07/2022	RDW4E38	E 43 1904921	74550	22/07/2022
RFD2I10	E 43 1904243	74550	21/07/2022	RFH2E20	P 00 837035	60501	27/07/2022
RFH6I05	E 43 1905149	60503	22/07/2022	RFK2G06	E 43 1904236	60503	21/07/2022
RFN1A66	E 43 1903901	74550	21/07/2022	RFR7I90	E 43 1903921	74550	21/07/2022
RFV7A62	E 43 1904014	74550	21/07/2022	RHL8B06	E 43 1904486	74550	21/07/2022
RHQ4E52	E 43 1905126	74710	22/07/2022	RHQ8G30	E 43 1904170	60503	21/07/2022
RHS1J38	E 43 1907156	74550	19/07/2022	RJP9H56	P 00 853632	54522	27/07/2022
RMH0B43	E 43 1904013	74550	21/07/2022	RMK4E23	E 43 1907200	74550	19/07/2022
RMO3I45	P 00 854010	76332	27/07/2022	RMQ8E01	E 43 1903785	60503	21/07/2022
RMR8G12	E 43 1905375	74550	22/07/2022	RMU3H61	E 43 1904568	74550	21/07/2022
RMV9G50	P 00 852753	55500	27/07/2022	RMY8B58	P 00 853698	55500	27/07/2022
RMZ7D07	E 43 1906962	74550	19/07/2022	RMZ9G46	E 43 1904099	74550	21/07/2022
RNB5I30	E 43 1906878	74550	19/07/2022	RNE9G71	E 43 1905132	74550	22/07/2022
RNL3C14	P 00 852781	55500	27/07/2022	RNR3I18	E 43 1907306	74630	19/07/2022
RNR9H79	E 43 1906909	74550	19/07/2022	RNS2B99	E 43 1904950	60503	22/07/2022
RQM5B69	E 43 1906776	74550	19/07/2022	RQM5B69	E 43 1906777	74550	19/07/2022
RTC0D28	E 43 1906750	60503	19/07/2022	RTF2E77	E 43 1906601	60503	19/07/2022
RTG1B26	E 43 1907291	74550	19/07/2022	RTK7G07	E 43 1904567	74550	21/07/2022
RTL4G80	E 43 1907209	74630	19/07/2022	RTO5E31	P 00 853542	54521	26/07/2022
RTP0C35	P 00 853644	55500	27/07/2022	RTS1H97	P 00 853643	54521	27/07/2022
RTX0H14	E 43 1903873	74550	21/07/2022	RUA0D78	E 43 1907197	74550	19/07/2022
RUF6I71	E 43 1904059	74550	21/07/2022	RUH5J65	E 43 1906494	74550	19/07/2022
RUM1F72	E 43 1906820	74550	19/07/2022				

ÓRGÃO AUTUADOR: 264770

EDITAL DE NOTIFICAÇÃO DE AUTUAÇÃO PELO COMETIMENTO DE INFRAÇÃO DE TRÂNSITO

O Secretário de Transportes e Mobilidade Urbana, considerando o disposto nos artigos 24, 281, 282 e seus respectivos incisos da Lei Federal nº 9503/97 - Código de Trânsito Brasileiro - CTB, torna público, de acordo com a Resolução CONTRAN 619/2016 a relação de AUTOS DE INFRAÇÃO DE TRÂNSITO (AIT) validados e processados no lote número: NTW647701543 do dia 05/08/2022.

A partir da data desta publicação, o proprietário pode INDICAR O CONDUTOR INFRATOR E APRESENTAR A DEFESA DE AUTUAÇÃO até dia 05/09/2022.

DOCUMENTAÇÃO NECESSÁRIA PARA INDICAÇÃO DE CONDUTOR INFRATOR (Entrega pessoalmente ou via Correios):

-Formulário de Identificação do Condutor Infrator preenchido (Dísponivel para retirada no FACIL STMU).

Caso não esteja corretamente relatada a infração ocorrida, apresente DEFESA DA AUTUAÇÃO, de acordo com a legislação vigente.

DOCUMENTAÇÃO NECESSÁRIA PARA DEFESA DE AUTUAÇÃO (Entrega pessoalmente ou via Correios):

-Cópia da Notificação de autuação (Disponível para retirada no FACIL STMU);

-Cópia do documento do veículo;

-Cópia da CNH ou Permissão para Dirigir;

-Documento de identificação do proprietário;

-Documentos que comprovem a argumentação da defesa de autuação.

ENDEREÇO PARA ENVIO DA INDICAÇÃO DE CONDUTOR OU PARA PROTOCOLO DE DEFESA DE AUTUAÇÃO:

FACIL STMU - ALAMEDA DOS LÍRIOS, 303 - PQ. CECAP (Terminal Rodoviário) - CEP 07190-012

Placa	Auto de Infração	Código Infração	Data Infração	Placa	Auto de Infração	Código Infração	Data Infração
AIW3754	C 00 1135665	55500	27/07/2022	AND2176	C 00 1131340	76331	27/07/2022
AYU4C12	C 00 1135825	54521	27/07/2022	BXR6E43	C 00 1135666	55500	27/07/2022
CIE5212	C 00 1135664	55411	27/07/2022	DAK6I42	C 00 1131342	76331	27/07/2022
DAY7E95	C 00 1135660	55500	27/07/2022	DCK6641	C 00 1131338	76331	27/07/2022
DIF5878	C 00 1130580	51851	27/07/2022	EDC7289	C 00 1068453	51930	20/07/2022
EDZ8708	C 00 1130579	51851	27/07/2022	EHQ8C73	C 00 1125757	55500	27/07/2022
EJJ9383	C 00 1130498	72340	27/07/2022	ELB6437	C 00 1050718	76331	27/07/2022
ELE7900	C 00 1131336	76331	27/07/2022	EPZ8859	C 00 1130499	59910	28/07/2022
ETC3038	C 00 1135667	55500	27/07/2022	EUN0315	C 00 1135669	55412	27/07/2022
EXS2671	C 00 1130493	72340	27/07/2022	EZN7488	C 00 1130496	55413	27/07/2022
FAH1275	C 00 1131337	55413	27/07/2022	FFC1103	C 00 1135821	55500	27/07/2022
FGE0243	C 00 1135819	60412	27/07/2022	FGF6646	C 00 1130491	72340	27/07/2022
FGF6646	C 00 1130490	54521	27/07/2022	FGH3937	C 00 1130495	55413	27/07/2022
FGK0934	C 00 1130492	76331	27/07/2022	FGX2F01	C 00 1135668	55500	27/07/2022
FRT1387	C 00 1130581	51851	27/07/2022	FTG8D61	C 00 1135820	60412	27/07/2022
GAM4B67	C 00 1095411	70561	27/07/2022	GGS2F40	C 00 1135658	55500	27/07/2022
GHN3C84	C 00 1131339	76331	27/07/2022	KMI6481	C 00 1130577	55500	27/07/2022
LSL9425	C 00 1131341	76331	27/07/2022	MLB2J45	C 00 1135663	55411	27/07/2022
NDH1821	C 00 1135657	55500	27/07/2022	OPK7735	C 00 1135661	55500	27/07/2022
OWS2819	C 00 1135816	59910	27/07/2022	PPI0608	C 00 1135824	60501	27/07/2022
PXK0618	C 00 1135823	55500	27/07/2022	PZH7404	C 00 1131256	76332	26/07/2022
QOX1A42	C 00 1130497	55500	27/07/2022	QUN9B81	C 00 830864	76252	27/07/2022
QUS3111	C 00 1135818	60412	27/07/2022	RFM2C14	C 00 1125758	55500	27/07/2022
RFS5B85	C 00 1130494	76331	27/07/2022	RTT3C37	C 00 1130578	53800	27/07/2022

ÓRGÃO AUTUADOR: 264770

EDITAL DE NOTIFICAÇÃO DE AUTUAÇÃO PELO COMETIMENTO DE INFRAÇÃO DE TRÂNSITO

O Secretário de Transportes e Mobilidade Urbana, considerando o disposto nos artigos 24, 281, 282 e seus respectivos incisos da Lei Federal nº 9503/97 - Código de Trânsito Brasileiro - CTB, torna público, de acordo com a Resolução CONTRAN 619/2016 a relação de AUTOS DE INFRAÇÃO DE TRÂNSITO (AIT) validados e processados no lote número: NTW647701542 do dia 05/08/2022.

A partir da data desta publicação, o proprietário pode INDICAR O CONDUTOR INFRATOR E APRESENTAR A DEFESA DE AUTUAÇÃO até dia 05/09/2022.

DOCUMENTAÇÃO NECESSÁRIA PARA INDICAÇÃO DE CONDUTOR INFRATOR (Entrega pessoalmente ou via Correios):

-Formulário de Identificação do Condutor Infrator preenchido (Dísponivel para retirada no FACIL STMU).

Caso não esteja corretamente relatada a infração ocorrida, apresente DEFESA DA AUTUAÇÃO, de acordo com a legislação vigente.

DOCUMENTAÇÃO NECESSÁRIA PARA DEFESA DE AUTUAÇÃO (Entrega pessoalmente ou via Correios):

-Cópia da Notificação de autuação (Disponível para retirada no FACIL STMU);

-Cópia do documento do veículo;

-Cópia da CNH ou Permissão para Dirigir;

-Documento de identificação do proprietário;

-Documentos que comprovem a argumentação da defesa de autuação.

ENDEREÇO PARA ENVIO DA INDICAÇÃO DE CONDUTOR OU PARA PROTOCOLO DE DEFESA DE AUTUAÇÃO:

FACIL STMU - ALAMEDA DOS LÍRIOS, 303 - PQ. CECAP (Terminal Rodoviário) - CEP 07190-012

Placa	Auto de Infração	Código Infração	Data Infração	Placa	Auto de Infração	Código Infração	Data Infração
AAA3H15	C 00 1129700	55413	23/07/2022	AAA5839	E 43 1905728	74550	23/07/2022
AIW6748	E 43 1905795	74550	23/07/2022	AJC9H42	C 00 1088609	70301	25/07/2022
AJX3G00	E 43 1906122	74550	23/07/2022	AKM7161	E 43 1907410	74630	24/07/2022
AKM7161	E 43 1905507	74550	23/07/2022	AKN8099	E 43 1907600	60503	24/07/2022
ALR7819	E 43 1907847	74550	24/07/2022	ALV7758	E 43 1905081	60503	22/07/2022

ALY3958	E 43 1905923	60503	23/07/2022	AMB8811	E 43 1905996	74550	23/07/2022
AMB8811	E 43 1908024	74630	24/07/2022	AMG7H11	C 00 1131504	51852	21/07/2022
AMJ2674	E 43 1905650	56732	23/07/2022	AMT9638	E 43 1905604	60503	23/07/2022
AMU3011	C 00 1135712	75870	25/07/2022	ANI0758	E 43 1906378	74550	23/07/2022
ANI2G91	E 43 1907622	60503	24/07/2022	ANW4D45	C 00 1134894	55500	22/07/2022
ANW5975	E 43 1907926	74550	24/07/2022	ANZ2D12	E 43 1905224	74550	22/07/2022
AOA1868	E 43 1906044	74550	23/07/2022	API2752	E 43 1906353	74550	23/07/2022
APV0291	E 43 1907601	74550	24/07/2022	AQQ8755	C 00 1135448	55412	26/07/2022
ARM7723	C 00 1134976	55500	23/07/2022	ARY4E68	C 00 1093101	57970	21/07/2022
ARZ4975	E 43 1905894	60503	23/07/2022	ATX0203	E 43 1905908	60503	23/07/2022
AUX1581	E 43 1904981	74550	22/07/2022	AVC0F97	E 43 1904737	60503	22/07/2022
AVF9775	E 43 1907720	74550	24/07/2022	AVG3655	E 43 1905402	74550	22/07/2022
AWB8101	E 43 1907840	74550	24/07/2022	AWV4218	E 43 1905441	74550	23/07/2022
AXM3F85	E 43 1906310	74550	23/07/2022	AXP2509	C 00 1010587	51852	25/07/2022
AXT9D55	E 43 1904830	60503	22/07/2022	AYU0961	E 43 1905370	74550	22/07/2022
AZL1A22	E 43 1906151	74550	23/07/2022	AZL3478	E 43 1905627	74550	23/07/2022
AZS4625	E 43 1905553	74550	23/07/2022	BAE8158	C 00 1135653	55500	26/07/2022
BAZ0B55	E 43 1905878	60503	23/07/2022	BBG7J87	E 43 1905314	74550	22/07/2022
BBR0415	C 00 1135713	75870	25/07/2022	BCB9B90	E 43 1907875	74550	24/07/2022
BCD4332	E 43 1906352	74550	23/07/2022	BDF2D33	E 43 1907575	74550	24/07/2022
BDT2C95	E 43 1906233	74550	23/07/2022	BEU7C68	E 43 1908063	74550	24/07/2022
BEU7I62	E 43 1904894	60503	22/07/2022	BFB4955	E 43 1905759	74550	23/07/2022
BFC7758	E 43 1904811	74550	22/07/2022	BFJ4112	E 43 1906181	74630	23/07/2022
BGA2332	E 43 1905163	60503	22/07/2022	BGH5875	E 43 1907660	74550	24/07/2022
BGH7E52	E 43 1905875	74550	23/07/2022	BGN4081	E 43 1907811	74550	24/07/2022
BHY7H66	E 43 1906375	74550	23/07/2022	BIC6498	E 43 1904747	60503	22/07/2022
BIN1056	C 00 1135811	55500	26/07/2022	BIX0D66	E 43 1905162	74550	22/07/2022
BJS5G35	E 43 1905449	74630	23/07/2022	BKY1A57	E 43 1906314	74630	23/07/2022
BLU3E32	E 43 1906247	74550	23/07/2022	BLX6300	E 43 1905697	60503	23/07/2022
BMP9459	E 43 1904885	74550	22/07/2022	BMW6657	E 43 1905496	74550	23/07/2022
BMW6657	E 43 1907487	60503	24/07/2022	BNN4310	E 43 1905412	74550	22/07/2022
BNP9207	E 43 1907712	74630	24/07/2022	BNQ7051	E 43 1907832	60503	24/07/2022
BOI7367	C 00 1032916	65300	25/07/2022	BPL0161	E 43 1905214	74550	22/07/2022
BPO5371	E 43 1906125	74550	23/07/2022	BPQ3F67	C 00 1134777	55500	22/07/2022
BPT2613	E 43 1905204	74550	22/07/2022	BPV3114	E 43 1905116	74550	22/07/2022
BQA5E86	E 43 1905794	74630	23/07/2022	BQM1E42	E 43 1905491	60503	23/07/2022
BRB2H96	C 00 1134865	55500	25/07/2022	BRB6G36	E 43 1904761	74630	22/07/2022
BRC6983	E 43 1907730	74550	24/07/2022	BRF0817	C 00 1032913	65300	24/07/2022
BRQ4468	E 43 1907408	74550	24/07/2022	BRQ5A01	C 00 1131334	76331	25/07/2022
BRY7759	E 43 1905372	74550	22/07/2022	BRZ6410	E 43 1908055	74550	24/07/2022
BRZ9165	E 43 1905942	74550	23/07/2022	BSH5077	E 43 1907823	74550	24/07/2022
BSX4996	E 43 1906340	74550	23/07/2022	BSX9611	E 43 1907646	60503	24/07/2022
BTD5H49	E 43 1905632	60503	23/07/2022	BTL7821	E 43 1906170	74630	23/07/2022
BTM8C13	E 43 1907650	60503	24/07/2022	BTO6394	E 43 1904671	74630	22/07/2022
BTP4039	E 43 1906038	74550	23/07/2022	BTZ7F48	E 43 1907024	74550	19/07/2022
BUB7285	E 43 1905271	74710	22/07/2022	BUE8E67	E 43 1905734	74550	23/07/2022
BUF7394	E 43 1905802	74550	23/07/2022	BUO3874	E 43 1905589	60503	23/07/2022
BVT0G26	E 43 1905983	74630	23/07/2022	BVY3A30	E 43 1907868	74550	24/07/2022
BWE7838	E 43 1908060	74630	24/07/2022	BWJ9J46	C 00 1135626	55500	22/07/2022
BWN0466	E 43 1907993	74550	24/07/2022	BXD4467	E 43 1906238	74550	23/07/2022
BXQ3J87	E 43 1906069	74550	23/07/2022	BXV1C00	E 43 1905251	74550	22/07/2022
BYA6A66	E 43 1906111	74550	23/07/2022	BYE1083	C 00 1129694	55500	23/07/2022
BYP2D04	E 43 1907482	60503	24/07/2022	BYW8E23	E 43 1906200	74550	23/07/2022
BYX9I38	E 43 1905664	74550	23/07/2022	BZA4F08	C 00 1134946	55500	26/07/2022
BZA6811	E 43 1905207	74550	22/07/2022	BZA9J09	E 43 1905499	74550	23/07/2022
BZC0903	E 43 1905506	74630	23/07/2022	BZK9B08	E 43 1907429	74550	24/07/2022
CAF8853	E 43 1905901	60503	23/07/2022	CAG0699	E 43 1905272	74550	22/07/2022
CAI3442	E 43 1905312	74550	22/07/2022	CAS8973	E 43 1905900	60503	23/07/2022
CBE9161	E 43 1904780	60503	22/07/2022	CBL9094	C 00 1133055	65640	23/07/2022
CBL9B57	E 43 1905234	74550	22/07/2022	CBM8940	C 00 1125123	69473	25/07/2022
CBP8923	E 43 1907774	74550	24/07/2022	CBP8974	E 43 1907445	60503	24/07/2022
CBT2E62	E 43 1908031	74630	24/07/2022	CCK6059	E 43 1905597	60503	23/07/2022
CCL5020	C 00 1125120	54521	25/07/2022	CCM0591	E 43 1906259	74550	23/07/2022
CCP3157	E 43 1907469	60503	24/07/2022	CCV3703	C 00 1072900	54521	24/07/2022
CDG1647	E 43 1907417	74630	24/07/2022	CDQ1764	E 43 1907363	74550	24/07/2022
CDQ1764	E 43 1907446	74630	24/07/2022	CDQ9679	E 43 1907407	74550	24/07/2022
CEB5D48	E 43 1905426	74550	22/07/2022	CEN8282	E 43 1904831	60503	22/07/2022
CEP0760	E 43 1908017	74550	24/07/2022	CEX9810	E 43 1905898	60503	23/07/2022
CFA2009	E 43 1905575	60503	23/07/2022	CFF2793	C 00 1096661	55500	23/07/2022
CFL1479	E 43 1904768	74550	22/07/2022	CFW6631	E 43 1904862	74630	22/07/2022
CGK9843	E 43 1905178	74630	22/07/2022	CGO5701	E 43 1905050	74550	22/07/2022
CGV9807	E 43 1904770	74550	22/07/2022	CHA9174	E 43 1907813	74550	24/07/2022
CHD3731	E 43 1907502	60503	24/07/2022	CHD7578	E 43 1908110	74550	24/07/2022
CHE8613	C 00 1135637	55500	22/07/2022	CHI4823	E 43 1904929	74630	22/07/2022
CHM4696	E 43 1907667	74550	24/07/2022	CHU8359	C 00 830863	76252	23/07/2022
CHW5640	E 43 1905639	60503	23/07/2022	CIB1I06	E 43 1904788	60503	22/07/2022
CIC4450	E 43 1904722	60503	22/07/2022	CII4080	E 43 1907505	60503	24/07/2022
CII4971	E 43 1907626	60503	24/07/2022	CJE7836	C 00 1135450	55412	26/07/2022
CJJ5F10	E 43 1905004	74550	22/07/2022	CJU4157	E 43 1905733	74550	23/07/2022
CJX8F70	E 43 1905218	74550	22/07/2022	CJX9207	E 43 1907781	74550	24/07/2022
CKA7393	E 43 1906380	74550	23/07/2022	CKD7587	E 43 1907713	74550	24/07/2022
CKD7587	E 43 1907686	74550	24/07/2022	CKK1B21	E 43 1905549	60503	23/07/2022
CKK6489	E 43 1905342	74630	22/07/2022	CKN4424	C 00 1134778	55500	22/07/2022
CKO6989	E 43 1908043	74550	24/07/2022	CKO6989	E 43 1906143	74550	23/07/2022
CKP6698	E 43 1905048	74630	22/07/2022	CKX9864	C 00 1135680	55500	22/07/2022
CLC3G57	C 00 1134934	54526	22/07/2022	CLD7F39	E 43 1905955	74550	23/07/2022
CLE3G50	E 43 1904745	74550	22/07/2022	CLG6D18	E 43 1906049	74550	23/07/2022
CLI9676	C 00 1134891	55500	22/07/2022	CLL3H20	E 43 1907588	60503	24/07/2022
CLR1470	C 00 1124303	55500	21/07/2022	CLV0386	E 43 1906005	74550	23/07/2022
CLV0386	E 43 1905548	60503	23/07/2022	CLW3J67	E 43 1907810	74550	24/07/2022
CLW6G79	E 43 1905636	60503	23/07/2022	CLY7505	E 43 1907846	74550	24/07/2022
CMC2317	E 43 1904646	74550	22/07/2022	CMH5F96	E 43 1907815	74550	24/07/2022
CMJ7248	E 43 1905233	74550	22/07/2022	CMN8383	E 43 1905268	74630	22/07/2022
CMO4528	E 43 1907528	60503	24/07/2022	CMP9D03	E 43 1906348	74550	23/07/2022
CMU9J42	E 43 1906357	74550	23/07/2022	CMV5559	C 00 1130602	76842	23/07/2022
CNA3480	C 00 1032909	51851	23/07/2022	CNA6907	E 43 1907742	74550	24/07/2022
CNA6D68	E 43 1907740	74630	24/07/2022	CNO8I92	E 43 1905647	60503	23/07/2022
CNQ9526	E 43 1908105	74550	24/07/2022	CNU9798	C 00 998610	54525	24/07/2022
CNY0389	E 43 1907367	60503	24/07/2022	COC1102	E 43 1908107	74630	24/07/2022
COC5519	E 43 1905418	74630	22/07/2022	COD9548	C 00 1135724	75870	25/07/2022
COE4333	E 43 1904529	74550	21/07/2022	COJ8349	E 43 1906182	74550	23/07/2022
COK9556	E 43 1907476	74550	24/07/2022	COO7324	E 43 1907964	74550	24/07/2022
COQ3573	E 43 1906156	74550	23/07/2022	COT8A65	E 43 1907744	74550	24/07/2022
CPD6953	E 43 1904972	74550	22/07/2022	CQR1522	E 43 1904944	74550	22/07/2022
CQR9510	E 43 1904873	74550	22/07/2022	CQY5325	E 43 1907420	74550	24/07/2022
CRC7317	C 00 1135707	55500	25/07/2022	CRK0989	E 43 1908089	74550	24/07/2022
CRK2745	E 43 1905073	74550	22/07/2022	CRK7435	C 00 951471	76332	25/07/2022
CRL6A52	E 43 1905892	60503	23/07/2022	CRM1900	E 43 1905574	60503	23/07/2022
CRM6E64	E 43 1906285	74550	23/07/2022	CRN8277	C 00 1088607	54525	24/07/2022
CRO6769	E 43 1907610	60503	24/07/2022	CRO6769	E 43 1905635	60503	23/07/2022
CRP0037	E 43 1907456	60503	24/07/2022	CRR5328	C 00 1134938	55500	25/07/2022
CRT7604	E 43 1905767	60503	23/07/2022	CRX3847	E 43 1905634	60503	23/07/2022
CRY9I13	E 43 1905437	74550	23/07/2022	CSB6044	E 43 1905972	60503	23/07/2022
CSI6089	E 43 1904742	60503	22/07/2022	CSJ6H56	E 43 1905581	60503	23/07/2022
CSM8662	E 43 1907935	60503	24/07/2022	CSN4536	E 43 1905769	60503	23/07/2022
CSQ4444	E 43 1907579	74550	24/07/2022	CTA4B71	C 00 1134968	55500	25/07/2022
CTA8946	E 43 1905838	74550	23/07/2022	CTB3951	C 00 1129696	53800	23/07/2022
CTB4251	E 43 1905249	74550	22/07/2022	CTH3D67	E 43 1906246	74550	23/07/2022
CTI5004	E 43 1905057	74550	22/07/2022	CTR7989	C 00 988950	53800	22/07/2022
CUI6099	C 00 1131351	55500	22/07/2022	CUM4A68	E 43 1907974	74550	24/07/2022
CVA7096	C 00 1134933	54526	22/07/2022	CVC4704	E 43 1905645	60503	23/07/2022
CVE8D79	E 43 1907696	74550	24/07/2022	CVT1743	C 00 1133800	55500	22/07/2022

CWH9326	C 00 1088606	54522	24/07/2022	CWQ0I24	E 43 1905265	74550	22/07/2022
CWU5443	E 43 1905500	74550	23/07/2022	CXF4468	C 00 1131333	55500	25/07/2022
CXJ8249	E 43 1904892	60503	22/07/2022	CXL5634	E 43 1908131	74630	24/07/2022
CXM4287	C 00 1135442	55412	25/07/2022	CXN5280	E 43 1907937	60503	24/07/2022
CXO2179	C 00 1126284	55680	23/07/2022	CXU0219	E 43 1905869	74550	23/07/2022
CXU0219	E 43 1905879	74550	23/07/2022	CXU1622	E 43 1905480	74550	23/07/2022
CXU7363	E 43 1905015	74550	22/07/2022	CXZ4594	E 43 1907733	74550	24/07/2022
CYI9427	E 43 1907741	74550	24/07/2022	CYL1932	E 43 1907761	74550	24/07/2022
CYL1932	E 43 1907780	74630	24/07/2022	CYM3790	E 43 1907447	60503	24/07/2022
CYX7745	C 00 1134862	54521	25/07/2022	CYY5371	E 43 1907371	60503	24/07/2022
CYY7A71	C 00 1134893	55500	22/07/2022	CYY9A25	E 43 1905566	60503	23/07/2022
CZF8110	E 43 1907642	60503	24/07/2022	CZI8432	C 00 1133799	55500	22/07/2022
CZI9660	E 43 1907849	74550	24/07/2022	CZN0775	E 43 1905295	74550	22/07/2022
CZV7806	E 43 1905877	74550	23/07/2022	CZZ7577	E 43 1907945	74550	24/07/2022
DAE6241	E 43 1905924	74550	23/07/2022	DAI1904	C 00 1135683	57463	25/07/2022
DAK2780	C 00 1135634	55500	22/07/2022	DAR9125	C 00 1054344	64830	23/07/2022
DAS7C83	E 43 1907743	74550	24/07/2022	DAV0A37	E 43 1905976	60503	23/07/2022
DAY6C88	C 00 1096657	55500	23/07/2022	DBB3D92	C 00 798900	76332	21/07/2022
DBM1075	C 00 1068344	55500	22/07/2022	DBO6381	E 43 1904662	74550	22/07/2022
DBO9580	E 43 1908116	74550	24/07/2022	DBS7218	C 00 1053601	51852	15/07/2022
DBU9738	C 00 1032914	65300	24/07/2022	DBW0470	C 00 1096659	55500	23/07/2022
DBX7902	E 43 1907474	74550	24/07/2022	DBZ9829	C 00 1131329	55500	25/07/2022
DCD5I64	E 43 1905943	74630	23/07/2022	DCD7418	E 43 1907379	60503	24/07/2022
DCD7722	E 43 1905121	60503	22/07/2022	DCF5754	E 43 1905624	74710	23/07/2022
DCF5754	E 43 1906018	74710	23/07/2022	DCF5754	E 43 1905986	74710	23/07/2022
DCF5754	E 43 1905669	74550	23/07/2022	DCX7558	C 00 1124184	54521	25/07/2022
DCX7911	E 43 1907806	74550	24/07/2022	DCZ1565	E 43 1905766	74550	23/07/2022
DDB7782	C 00 1005678	55250	23/07/2022	DDB8095	E 43 1905219	74550	22/07/2022
DDC2302	E 43 1905434	74550	22/07/2022	DDC5552	C 00 1073270	51851	23/07/2022
DDC8I03	E 43 1907534	60503	24/07/2022	DDF2477	E 43 1907433	74630	24/07/2022
DDI6252	E 43 1905572	60503	23/07/2022	DDL7037	E 43 1907327	74550	24/07/2022
DDM3788	E 43 1907437	74550	24/07/2022	DDX2079	E 43 1905870	74550	23/07/2022
DDX6116	E 43 1905536	74550	23/07/2022	DEF0644	E 43 1905782	74630	23/07/2022
DEF9B14	E 43 1905700	74550	23/07/2022	DEJ3C14	E 43 1905530	74550	23/07/2022
DEM1544	E 43 1904818	74550	22/07/2022	DEQ8F26	C 00 1126999	55500	23/07/2022
DER4F81	E 43 1905127	74550	22/07/2022	DEX2171	E 43 1905046	60503	22/07/2022
DFD0G83	E 43 1905389	74630	22/07/2022	DFD5110	E 43 1906030	74550	23/07/2022
DFF2954	E 43 1905256	74550	22/07/2022	DFF3820	E 43 1905525	74550	23/07/2022
DFG0D61	E 43 1907879	74550	24/07/2022	DFK8993	E 43 1904911	74550	22/07/2022
DFM2F88	E 43 1908102	74550	24/07/2022	DFR3611	E 43 1904816	74550	22/07/2022
DFR5071	E 43 1905887	74550	23/07/2022	DFS1464	C 00 1134890	55500	22/07/2022
DFT9965	C 00 1119089	55250	24/07/2022	DFV4455	E 43 1905266	74550	22/07/2022
DGA9585	E 43 1907785	74550	24/07/2022	DGB1290	E 43 1907865	60503	24/07/2022
DGE2249	C 00 1134940	55500	25/07/2022	DGE5006	E 43 1905689	74550	23/07/2022
DGE7219	C 00 1131806	51930	25/07/2022	DGE9049	E 43 1904673	74550	22/07/2022
DGE9933	E 43 1905844	74550	23/07/2022	DGG6690	C 00 1131251	55500	26/07/2022
DGK5C35	E 43 1907377	60503	24/07/2022	DGY4280	E 43 1905665	60503	23/07/2022
DHG5902	E 43 1906057	74550	23/07/2022	DHK0117	E 43 1905152	74550	22/07/2022
DHO7B79	E 43 1905056	60503	22/07/2022	DHQ0109	C 00 998615	65300	24/07/2022
DHS5011	E 43 1905521	74630	22/07/2022	DHU2303	E 43 1906228	74550	23/07/2022
DHV3495	E 43 1908113	74550	24/07/2022	DIA4728	E 43 1907729	74550	24/07/2022
DIA4728	E 43 1907732	74550	24/07/2022	DIE8014	E 43 1907595	60503	24/07/2022
DIF6G06	C 00 1134941	55500	25/07/2022	DIG9497	E 43 1906392	74550	23/07/2022
DIH1291	E 43 1907380	60503	24/07/2022	DIL4I66	C 00 1032915	65300	24/07/2022
DIR4918	E 43 1904685	60503	22/07/2022	DIR5679	C 00 1131023	54521	21/07/2022
DIT8J64	E 43 1907599	60503	24/07/2022	DIU9J61	E 43 1906232	74550	23/07/2022
DIU9J61	E 43 1906160	74630	23/07/2022	DIV7F29	C 00 1135706	60411	25/07/2022
DJA7475	E 43 1907457	60503	24/07/2022	DJF7537	C 00 1134871	55500	25/07/2022
DJH1F22	E 43 1905970	60503	23/07/2022	DJH2476	C 00 1080694	51851	22/07/2022
DJM3672	E 43 1905517	74550	22/07/2022	DJZ9G32	E 43 1907980	74630	24/07/2022
DKE7937	E 43 1907530	74550	24/07/2022	DKF0H43	E 43 1907444	60503	24/07/2022
DKH2B82	E 43 1905446	74550	22/07/2022	DKH8D48	E 43 1905442	74550	22/07/2022
DKK9385	C 00 1131255	55500	26/07/2022	DKM5416	E 43 1906051	74550	23/07/2022
DKO5396	E 43 1905864	60503	23/07/2022	DKU9H18	E 43 1905374	74550	22/07/2022
DKV2499	C 00 1104036	59670	22/07/2022	DKX1D78	E 43 1905803	74550	23/07/2022
DKX6688	E 43 1905819	60503	23/07/2022	DKX7I23	C 00 1135976	55412	26/07/2022
DLB2G82	E 43 1905508	74550	22/07/2022	DLC9173	E 43 1905682	74550	23/07/2022
DLF5025	E 43 1905516	74550	23/07/2022	DLG2215	E 43 1906373	74630	23/07/2022
DLR3666	E 43 1904705	60503	22/07/2022	DLU5435	E 43 1907633	60503	24/07/2022
DLW5809	E 43 1905180	74550	22/07/2022	DMC9981	E 43 1905786	74550	23/07/2022
DME8717	E 43 1905951	74550	23/07/2022	DMG2577	C 00 1134948	55500	26/07/2022
DMH3145	E 43 1905335	74550	22/07/2022	DMI1891	E 43 1907931	60503	24/07/2022
DMK0261	E 43 1907489	60503	24/07/2022	DMK1F10	E 43 1905834	74550	23/07/2022
DMK3718	C 00 1130559	55500	26/07/2022	DML0F87	E 43 1908120	74550	24/07/2022
DMM1115	E 43 1904993	60503	22/07/2022	DMM5271	E 43 1905615	60503	23/07/2022
DMP3628	E 43 1907694	74550	24/07/2022	DMR1348	E 43 1905564	74550	23/07/2022
DMV2278	E 43 1904667	74550	22/07/2022	DMV2278	E 43 1907908	74550	24/07/2022
DMZ5843	C 00 1130484	72340	27/07/2022	DMZ5F61	C 00 1134864	60501	25/07/2022
DNA6D69	C 00 1135649	55500	26/07/2022	DNB2J06	E 43 1904734	60503	22/07/2022
DNB3468	E 43 1907754	60503	24/07/2022	DNI7710	C 00 1134873	73661	25/07/2022
DNS3273	C 00 1135440	55412	25/07/2022	DOA4J66	E 43 1906290	74630	23/07/2022
DOD9674	E 43 1904891	74550	22/07/2022	DOG9493	E 43 1905616	60503	23/07/2022
DOL7711	E 43 1906096	74550	23/07/2022	DOM1060	E 43 1905476	60503	23/07/2022
DOR2395	C 00 971004	54521	21/07/2022	DOS2696	E 43 1906359	74550	23/07/2022
DOT6100	E 43 1908037	74550	24/07/2022	DPA9059	E 43 1907783	74550	24/07/2022
DPC3316	E 43 1905526	74550	22/07/2022	DPF1718	E 43 1907971	74550	24/07/2022
DPG1J53	E 43 1905118	60503	22/07/2022	DPG3C32	C 00 1135633	55500	22/07/2022
DPI6368	C 00 1016914	54527	23/07/2022	DPJ4I69	E 43 1905659	60503	23/07/2022
DPL0967	E 43 1904927	74550	22/07/2022	DPM2635	E 43 1905347	74550	22/07/2022
DPN0435	E 43 1904886	60503	22/07/2022	DPQ0667	E 43 1905192	74630	22/07/2022
DPR2H18	E 43 1905245	74550	22/07/2022	DPR6E33	E 43 1905735	74550	23/07/2022
DPT5H97	E 43 1907994	74710	24/07/2022	DPV1735	E 43 1906319	74630	23/07/2022
DPW9910	E 43 1906128	74550	23/07/2022	DQA0I88	E 43 1905605	74550	23/07/2022
DQB0337	E 43 1905107	60503	22/07/2022	DQB1068	E 43 1905343	74550	22/07/2022
DQB3B11	E 43 1907746	74550	24/07/2022	DQB6030	E 43 1904689	60503	22/07/2022
DQC1F68	E 43 1907413	74550	24/07/2022	DQC8886	E 43 1907977	74550	24/07/2022
DQH4941	C 00 1131508	51851	21/07/2022	DQJ0B79	E 43 1905155	74550	22/07/2022
DQK9988	E 43 1905270	74550	22/07/2022	DQL7825	E 43 1906179	74550	23/07/2022
DQO2577	E 43 1906214	74550	23/07/2022	DQO2971	E 43 1905920	74550	23/07/2022
DQO4H29	E 43 1907758	74550	24/07/2022	DQO6580	E 43 1904670	74550	22/07/2022
DQQ3137	E 43 1906235	74550	23/07/2022	DQR5460	E 43 1905752	74550	23/07/2022
DQR7634	E 43 1905237	74550	22/07/2022	DQS3270	E 43 1908048	74550	24/07/2022
DQV4296	E 43 1905599	60503	23/07/2022	DQV6166	E 43 1905626	74550	23/07/2022
DRA1354	E 43 1907525	60503	24/07/2022	DRA5783	C 00 1134957	55500	21/07/2022
DRB9766	E 43 1906180	74550	23/07/2022	DRC0983	E 43 1907790	74550	24/07/2022
DRF4476	E 43 1906108	74550	23/07/2022	DRG3051	E 43 1905193	74550	22/07/2022
DRH3387	E 43 1905220	74550	22/07/2022	DRH8441	E 43 1905257	74550	22/07/2022
DRJ0B34	E 43 1907384	60503	24/07/2022	DRK2155	C 00 1130476	54522	23/07/2022
DRK2798	E 43 1904852	74550	22/07/2022	DRN7945	E 43 1905823	74630	23/07/2022
DRO8087	E 43 1906268	74550	23/07/2022	DRP6I19	E 43 1907404	74550	24/07/2022
DRQ7075	C 00 1134899	55413	25/07/2022	DRS4795	E 43 1905539	74550	23/07/2022
DSA4G80	E 43 1906343	74550	23/07/2022	DSA6838	C 00 1088601	65300	24/07/2022
DSF4090	E 43 1905818	74550	23/07/2022	DSF8371	E 43 1905263	74630	22/07/2022
DSF8769	E 43 1905843	74550	23/07/2022	DSG2679	E 43 1905756	74550	23/07/2022
DSG2A96	E 43 1905656	60503	23/07/2022	DSK9053	E 43 1906366	74550	23/07/2022
DSL9I54	E 43 1905451	74630	22/07/2022	DSO1619	C 00 1129007	55500	22/07/2022
DSR3H54	E 43 1904643	74550	22/07/2022	DSR8205	E 43 1904756	60503	22/07/2022
DSS5603	E 43 1906171	74550	23/07/2022	DST6A59	E 43 1907340	74710	24/07/2022
DSX1H46	E 43 1905712	60503	23/07/2022	DSX1H46	E 43 1905949	74630	23/07/2022
DSX1H46	E 43 1907706	74550	24/07/2022	DSZ1A88	C 00 1134866	76332	25/07/2022
DTB5220	C 00 1135686	57463	25/07/2022	DTD2516	E 43 1907569	60503	24/07/2022
DTD4406	E 43 1907507	60503	24/07/2022	DTE1C88	E 43 1904712	60503	22/07/2022

DTE6702	E 43 1906094	74550	23/07/2022	DTN7751	E 43 1906127	74550	23/07/2022
DTP5774	E 43 1906063	74550	23/07/2022	DTS0067	E 43 1905781	74550	23/07/2022
DTW8J68	E 43 1905837	74550	23/07/2022	DTX2244	E 43 1907403	60503	24/07/2022
DTX9901	E 43 1908075	74630	24/07/2022	DUA8523	E 43 1907814	74710	24/07/2022
DUA8523	E 43 1905235	74550	22/07/2022	DUB8461	E 43 1906219	74550	23/07/2022
DUC0A01	E 43 1904735	60503	22/07/2022	DUD4F02	C 00 1126521	76332	26/07/2022
DUE3743	C 00 1130482	72340	24/07/2022	DUF4B22	E 43 1905053	60503	22/07/2022
DUF5436	C 00 1133387	54010	26/07/2022	DUH4472	C 00 1125119	55920	25/07/2022
DUJ6570	E 43 1905897	60503	23/07/2022	DUM4330	C 00 1134949	55500	26/07/2022
DUN5974	C 00 1135449	55412	26/07/2022	DUP6939	C 00 1081133	54870	21/07/2022
DUP7890	E 43 1906134	74550	23/07/2022	DUQ9C96	E 43 1904691	74550	22/07/2022
DUR7797	E 43 1906153	74630	23/07/2022	DVA1667	E 43 1907687	74550	24/07/2022
DVB3774	C 00 1018333	55680	23/07/2022	DVC2685	E 43 1907465	60503	24/07/2022
DVC5D44	E 43 1905586	60503	23/07/2022	DVD9918	E 43 1906358	74550	23/07/2022
DVI9515	E 43 1906254	74550	23/07/2022	DVI9I37	E 43 1907625	60503	24/07/2022
DVJ5733	E 43 1907523	60503	24/07/2022	DVK3D57	E 43 1908118	74550	24/07/2022
DVL4571	C 00 951470	76332	25/07/2022	DVL6966	C 00 983463	57380	21/07/2022
DVL7254	E 43 1907636	60503	24/07/2022	DVM3195	C 00 1134772	55500	22/07/2022
DVN2376	E 43 1907641	60503	24/07/2022	DVN3G04	C 00 1088602	54525	24/07/2022
DVR8989	C 00 1005677	55250	23/07/2022	DVX1446	C 00 1135809	60501	26/07/2022
DWA7535	E 43 1906237	74550	23/07/2022	DWF6875	E 43 1907695	74550	24/07/2022
DWI1I78	E 43 1906066	74630	23/07/2022	DWK2953	E 43 1905882	74550	23/07/2022
DWL0398	C 00 1135718	75870	25/07/2022	DWL5567	C 00 1135647	55500	26/07/2022
DWP5708	E 43 1904817	60503	22/07/2022	DWQ1537	E 43 1907756	74550	24/07/2022
DWQ2B77	E 43 1906124	74630	23/07/2022	DWQ5961	E 43 1905601	60503	23/07/2022
DWR4155	C 00 1124180	60412	21/07/2022	DWR9073	E 43 1907877	74550	24/07/2022
DWS8E97	E 43 1904883	60503	22/07/2022	DWT4761	E 43 1907812	74550	24/07/2022
DWV7043	E 43 1905322	74550	22/07/2022	DWX5F76	E 43 1905425	74550	22/07/2022
DXA0E17	C 00 1134853	76332	22/07/2022	DXF3889	C 00 1126287	55500	25/07/2022
DXH1A60	C 00 1135445	55412	26/07/2022	DXH3700	E 43 1904647	74550	22/07/2022
DXH4122	E 43 1907898	60503	24/07/2022	DXH4145	E 43 1905687	74550	23/07/2022
DXH4B57	E 43 1905433	74550	22/07/2022	DXK1911	C 00 1081134	58191	21/07/2022
DXM1871	E 43 1906062	74550	23/07/2022	DXM3276	C 00 1134779	58192	22/07/2022
DXP3562	E 43 1907385	60503	24/07/2022	DXQ3286	E 43 1905497	74550	22/07/2022
DXT5E02	E 43 1904977	74550	22/07/2022	DYA2160	E 43 1905912	60503	23/07/2022
DYA4276	E 43 1905738	74550	23/07/2022	DYA4276	E 43 1907680	74550	24/07/2022
DYB1D66	E 43 1907414	74550	24/07/2022	DYB4665	E 43 1905019	74550	22/07/2022
DYC1123	C 00 1135703	55500	25/07/2022	DYC1B13	E 43 1907893	60503	24/07/2022
DYD2307	C 00 1073273	55500	25/07/2022	DYE0893	E 43 1907853	74550	24/07/2022
DYE7B47	E 43 1905789	60503	23/07/2022	DYH2C69	C 00 1125138	76332	22/07/2022
DYH6993	C 00 1068459	51851	25/07/2022	DYO7382	E 43 1907692	74550	24/07/2022
DYP5F82	C 00 1125753	60501	25/07/2022	DYS5614	E 43 1905278	74550	22/07/2022
DYX1E82	E 43 1906119	74550	23/07/2022	DZC4B50	E 43 1905296	74550	22/07/2022
DZD5660	E 43 1904706	60503	22/07/2022	DZD7962	E 43 1905488	60503	23/07/2022
DZE3734	E 43 1906361	74550	23/07/2022	DZE3C09	E 43 1907480	60503	24/07/2022
DZE7300	C 00 1135645	54600	25/07/2022	DZF1579	E 43 1905583	60503	23/07/2022
DZG8701	E 43 1905600	60503	23/07/2022	DZI1766	E 43 1904708	60503	22/07/2022
DZI6913	E 43 1905934	74550	23/07/2022	DZO4501	E 43 1908127	74550	24/07/2022
DZR5114	C 00 1129695	55500	23/07/2022	DZX5618	E 43 1907330	74630	24/07/2022
DZX7936	E 43 1904881	60503	22/07/2022	EAF3753	C 00 1131363	55500	22/07/2022
EAI6691	C 00 1135641	55500	22/07/2022	EAJ2A16	E 43 1907854	74550	24/07/2022
EAK4682	E 43 1907345	74630	24/07/2022	EAM6114	E 43 1905725	74550	23/07/2022
EAM6J54	E 43 1905206	74550	22/07/2022	EAU4H38	E 43 1907558	60503	24/07/2022
EAY0C84	E 43 1907896	60503	24/07/2022	EBA5D12	E 43 1905918	74550	23/07/2022
EBC1023	C 00 646587	54600	23/07/2022	EBC1D33	E 43 1907557	74550	24/07/2022
EBC2582	E 43 1908099	74550	24/07/2022	EBD8J80	E 43 1907745	74550	24/07/2022
EBE9134	C 00 1135814	55500	26/07/2022	EBF2476	E 43 1906279	74550	23/07/2022
EBJ6E71	E 43 1906048	74550	23/07/2022	EBK4127	E 43 1905977	60503	23/07/2022
EBK8J63	E 43 1905946	74630	23/07/2022	EBK8J63	E 43 1905727	74550	23/07/2022
EBK8J63	E 43 1907869	74550	24/07/2022	EBM4365	E 43 1907332	74550	24/07/2022
EBO3137	E 43 1905974	60503	23/07/2022	EBP8134	C 00 1135709	54521	25/07/2022
EBQ5H29	E 43 1905303	74550	22/07/2022	EBS0397	C 00 1073266	60501	21/07/2022
EBS3875	E 43 1905891	60503	23/07/2022	EBS4678	C 00 1124302	55500	21/07/2022
EBU9E72	E 43 1905513	74630	22/07/2022	EBW2J18	E 43 1904847	60503	22/07/2022
EBX7592	E 43 1907581	60503	24/07/2022	EBY9B12	E 43 1905408	74630	22/07/2022
EBZ2785	E 43 1907919	74550	24/07/2022	EBZ5077	E 43 1907609	74550	24/07/2022
ECI7I71	C 00 1133787	76331	19/07/2022	ECV9B18	E 43 1906274	74550	23/07/2022
EDA1628	E 43 1904679	60503	22/07/2022	EDA9H50	E 43 1907637	60503	24/07/2022
EDB0373	E 43 1906216	74550	23/07/2022	EDC8462	C 00 1134931	54521	22/07/2022
EDC9465	E 43 1908095	74550	24/07/2022	EDI7518	E 43 1907845	74550	24/07/2022
EDM7013	E 43 1905937	60503	23/07/2022	EDN0561	C 00 1125122	51930	25/07/2022
EDR9267	E 43 1907532	60503	24/07/2022	EDU2823	E 43 1907927	74550	24/07/2022
EDU2D37	E 43 1904791	60503	22/07/2022	EDX2J28	E 43 1908114	74550	24/07/2022
EDX9949	E 43 1905477	74550	22/07/2022	EEE5F45	E 43 1905061	60503	22/07/2022
EEG0437	E 43 1905867	60503	23/07/2022	EEH2G80	C 00 1131330	55500	25/07/2022
EEH4C58	E 43 1907651	60503	24/07/2022	EEI6522	C 00 1135715	75870	25/07/2022
EEJ5914	E 43 1907910	74550	24/07/2022	EEL0585	E 43 1904688	74550	22/07/2022
EES1E39	E 43 1905336	74550	22/07/2022	EES7046	E 43 1906215	74550	23/07/2022
EET8706	E 43 1904682	60503	22/07/2022	EEV1027	E 43 1905511	74550	22/07/2022
EEW2I71	E 43 1906019	56732	23/07/2022	EEY5E58	E 43 1908040	74630	24/07/2022
EEY8C90	E 43 1905404	74550	22/07/2022	EFA2123	C 00 1129697	51851	23/07/2022
EFF7D50	E 43 1907546	60503	24/07/2022	EFJ1H91	E 43 1908064	74630	24/07/2022
EFJ4A00	E 43 1907559	74550	24/07/2022	EFO2B27	E 43 1906324	74550	23/07/2022
EFQ4088	E 43 1905211	74550	22/07/2022	EFQ8882	E 43 1905529	74550	23/07/2022
EFT9505	E 43 1905706	60503	23/07/2022	EFU0498	E 43 1905545	60503	23/07/2022
EFU8006	C 00 1126518	76332	22/07/2022	EFW9149	C 00 1133259	57463	25/07/2022
EGD6396	E 43 1906376	74630	23/07/2022	EGD6B07	C 00 1135719	75870	25/07/2022
EGF1A73	E 43 1905678	74550	23/07/2022	EGG6G36	E 43 1904935	74550	22/07/2022
EGG9C45	C 00 1134872	55680	25/07/2022	EGH4792	E 43 1906327	74550	23/07/2022
EGI5C22	E 43 1907714	74550	24/07/2022	EGL1H13	E 43 1904716	60503	22/07/2022
EGQ4794	E 43 1904863	74550	22/07/2022	EGS0150	E 43 1905753	74550	23/07/2022
EGS0495	E 43 1907662	74550	24/07/2022	EGS2101	C 00 1134935	54600	22/07/2022
EGS6013	E 43 1905492	74550	22/07/2022	EGS6930	E 43 1905006	74550	22/07/2022
EGS9F48	E 43 1905620	74550	23/07/2022	EGW1B55	E 43 1905062	74550	22/07/2022
EHC9F09	C 00 1131807	60501	27/07/2022	EHH3865	C 00 1096658	55500	23/07/2022
EHL4G62	E 43 1904937	74550	22/07/2022	EHO5F93	C 00 1102961	57380	23/07/2022
EHQ9J41	E 43 1904968	74550	22/07/2022	EHR2661	E 43 1905294	74550	22/07/2022
EHS1618	C 00 1016911	54527	23/07/2022	EHW6902	E 43 1906187	74550	23/07/2022
EHX2115	E 43 1907570	60503	24/07/2022	EHX4329	E 43 1908042	74550	24/07/2022
EIH1692	C 00 1135813	55500	26/07/2022	EIH5B57	E 43 1905288	74630	22/07/2022
EII9C56	E 43 1907583	74550	24/07/2022	EIM7908	E 43 1908123	74550	24/07/2022
EIQ0288	E 43 1905071	74550	22/07/2022	EIR3503	E 43 1907804	74550	24/07/2022
EIU3653	E 43 1904822	60503	22/07/2022	EIW3829	E 43 1905703	60503	23/07/2022
EIW8823	E 43 1906338	74550	23/07/2022	EIY8230	E 43 1907333	74550	24/07/2022
EJA1833	C 00 1135651	55500	26/07/2022	EJC1527	C 00 1054346	54522	23/07/2022
EJC5853	E 43 1905598	74630	23/07/2022	EJD3C68	E 43 1907225	74550	19/07/2022
EJD4660	E 43 1904799	74550	22/07/2022	EJD5916	E 43 1907674	74550	24/07/2022
EJD7845	E 43 1905520	74550	23/07/2022	EJE5240	C 00 1096667	55500	25/07/2022
EJE6095	E 43 1905783	74550	23/07/2022	EJE8373	E 43 1904760	74550	22/07/2022
EJH7240	E 43 1904902	74630	22/07/2022	EJJ0J36	E 43 1907576	60503	24/07/2022
EJJ1F36	C 00 1068349	55500	22/07/2022	EJO1A73	C 00 1032907	70301	21/07/2022
EJO7425	C 00 1130277	57380	25/07/2022	EJS0372	E 43 1905332	74550	22/07/2022
EJZ6D69	E 43 1908016	74550	24/07/2022	EKF3I55	E 43 1908044	74630	24/07/2022
EKI7B15	E 43 1906275	74630	23/07/2022	EKK1915	C 00 1055273	56222	21/07/2022
EKK5093	E 43 1906114	74550	23/07/2022	EKL6413	C 00 1134774	55500	22/07/2022
EKL8497	E 43 1906042	74630	23/07/2022	EKO4818	E 43 1905191	60503	22/07/2022
EKO4998	C 00 1134942	55500	25/07/2022	EKY1044	C 00 1104035	59670	22/07/2022
EKY4946	E 43 1906371	74550	23/07/2022	EKZ7907	E 43 1905694	60503	23/07/2022
EKZ9C33	E 43 1905791	60503	23/07/2022	ELB2084	E 43 1904763	74550	22/07/2022
ELD9358	E 43 1905760	74550	23/07/2022	ELE3H29	C 00 1054283	60501	23/07/2022
ELF5A40	E 43 1904731	56732	22/07/2022	ELG6A02	C 00 1130278	76331	25/07/2022
ELI5075	E 43 1905910	74550	23/07/2022	ELJ8715	E 43 1905297	74550	22/07/2022

ELL7971	E 43 1907719	74550	24/07/2022	ELL7971	E 43 1907818	74550	24/07/2022
ELN3G11	E 43 1905383	60503	22/07/2022	ELP9B90	E 43 1907441	74630	24/07/2022
ELR3655	C 00 1135812	55680	26/07/2022	ELT1A25	E 43 1905944	74550	23/07/2022
ELT3687	E 43 1907536	60503	24/07/2022	ELT8A82	E 43 1905607	60503	23/07/2022
ELU3F87	E 43 1907621	60503	24/07/2022	ELU5E55	E 43 1906142	74710	23/07/2022
ELU6200	E 43 1906345	74550	23/07/2022	ELV0345	C 00 1096652	55500	23/07/2022
ELV4B32	E 43 1907567	60503	24/07/2022	ELV5H25	E 43 1906381	74550	23/07/2022
ELV9093	E 43 1904753	60503	22/07/2022	ELW3486	C 00 1134776	55500	22/07/2022
ELX1719	E 43 1907873	74550	24/07/2022	ELX9I48	E 43 1907757	74550	24/07/2022
ELY4D97	C 00 1088608	72340	24/07/2022	EMC2673	E 43 1904709	60503	22/07/2022
EMC8I84	E 43 1905847	74550	23/07/2022	EMD1F57	E 43 1903874	74630	21/07/2022
EMD2090	C 00 1096651	55500	23/07/2022	EMD7111	E 43 1907645	60503	24/07/2022
EME7G55	C 00 998616	54525	24/07/2022	EMG7161	E 43 1906047	74550	23/07/2022
EMH1424	E 43 1904798	60503	22/07/2022	EMK2069	E 43 1905807	74550	23/07/2022
EMK6I77	C 00 1135648	55500	26/07/2022	EMM3C72	C 00 1135804	57380	26/07/2022
EMM7B49	C 00 1133388	54010	26/07/2022	EMN0697	E 43 1907419	74550	24/07/2022
EMN6405	C 00 1134851	55500	22/07/2022	EMN6F47	E 43 1905197	74550	22/07/2022
EMO2791	E 43 1905543	74550	23/07/2022	EMT5D38	C 00 1135708	76252	25/07/2022
EMV2149	C 00 1130483	60411	26/07/2022	EMV3619	E 43 1905765	60503	23/07/2022
EMZ4647	E 43 1906077	74550	23/07/2022	ENA4811	C 00 1018330	55500	23/07/2022
ENA4986	E 43 1907342	74550	24/07/2022	ENB9709	C 00 1096660	55500	23/07/2022
ENC7798	E 43 1906296	74550	23/07/2022	ENF2H21	C 00 1130094	55500	25/07/2022
ENG1101	E 43 1905737	74630	23/07/2022	ENH1H78	C 00 1134781	58196	26/07/2022
ENH7801	E 43 1907786	60503	24/07/2022	ENI0C36	E 43 1905742	74550	23/07/2022
ENI2H08	E 43 1905931	60503	23/07/2022	ENN6A38	E 43 1905119	74550	22/07/2022
ENP2H23	E 43 1905327	74550	22/07/2022	ENQ4114	E 43 1905555	74550	23/07/2022
ENQ7C90	E 43 1907378	60503	24/07/2022	ENR8061	E 43 1905903	74630	23/07/2022
ENS2802	E 43 1906271	74550	23/07/2022	ENS3C63	E 43 1907835	60503	24/07/2022
ENW0C99	E 43 1905925	60503	23/07/2022	ENZ1232	C 00 1131356	55500	22/07/2022
ENZ1602	E 43 1908108	74630	24/07/2022	ENZ3H96	E 43 1906118	74550	23/07/2022
EOE7683	C 00 1135685	57463	25/07/2022	EOJ6962	E 43 1905186	74550	22/07/2022
EOJ8I77	E 43 1905939	60503	23/07/2022	EON8B04	E 43 1905483	56732	23/07/2022
EON9308	E 43 1905423	74550	22/07/2022	EOO1922	E 43 1908097	74550	24/07/2022
EOO2C78	C 00 1032904	51851	21/07/2022	EOP2000	E 43 1905751	74550	23/07/2022
EOX1B15	E 43 1905816	74550	23/07/2022	EPA6J79	E 43 1904649	74550	22/07/2022
EPD1G64	E 43 1904896	60503	22/07/2022	EPD5564	E 43 1906211	74550	23/07/2022
EPF2137	E 43 1905324	74550	22/07/2022	EPI8491	E 43 1905922	74710	23/07/2022
EPP6689	E 43 1907639	60503	24/07/2022	EPR5743	E 43 1907545	60503	24/07/2022
EPT5266	E 43 1908101	74550	24/07/2022	EPW0447	C 00 1081135	54521	21/07/2022
EPW2919	C 00 1134900	54522	25/07/2022	EPY1693	E 43 1906220	74550	23/07/2022
EPZ0853	C 00 1135439	55412	25/07/2022	EPZ6244	E 43 1908035	74550	24/07/2022
EPZ6748	E 43 1906193	74550	23/07/2022	EPZ9666	C 00 1129363	60412	22/07/2022
EPZ9749	E 43 1906218	74550	23/07/2022	EQC7135	E 43 1907438	74550	24/07/2022
EQG3A35	C 00 1126285	51930	23/07/2022	EQG4351	E 43 1904985	74550	22/07/2022
EQI8423	E 43 1907562	74550	24/07/2022	EQJ7A11	C 00 1071427	55411	25/07/2022
EQK2623	C 00 1005703	58196	24/07/2022	EQK7903	E 43 1906351	74550	23/07/2022
EQL9B83	E 43 1905950	74550	23/07/2022	EQM4092	E 43 1907654	60503	24/07/2022
EQO4C62	C 00 1135631	55500	22/07/2022	EQQ7538	E 43 1906146	74550	23/07/2022
EQQ8G24	E 43 1904726	60503	22/07/2022	EQS3475	C 00 951440	60501	22/07/2022
EQS7J40	E 43 1906257	74550	23/07/2022	EQV3282	C 00 1131509	55500	21/07/2022
EQW0266	E 43 1906267	74550	23/07/2022	EQW1G07	C 00 1085224	51851	23/07/2022
EQY5213	E 43 1906968	74550	19/07/2022	EQZ1567	C 00 1088604	54525	24/07/2022
EQZ2417	E 43 1904946	74550	22/07/2022	EQZ6635	C 00 880127	58195	22/07/2022
EQZ6664	E 43 1906286	74550	23/07/2022	ERB6937	E 43 1905731	74550	23/07/2022
ERB8359	E 43 1908086	74550	24/07/2022	ERJ6727	C 00 1135720	75870	25/07/2022
ERJ7G85	C 00 1131025	51851	25/07/2022	ERN7A54	E 43 1905625	60503	23/07/2022
ERO1766	E 43 1905250	74550	22/07/2022	ERO6380	E 43 1906147	74710	23/07/2022
ERO6432	C 00 1068465	76332	26/07/2022	ERO6F05	E 43 1905351	74550	22/07/2022
ERP5C55	E 43 1907389	74550	24/07/2022	ERS4732	E 43 1905763	74630	23/07/2022
ERS9J44	E 43 1906336	74550	23/07/2022	ERU3322	E 43 1905672	74550	23/07/2022
ERZ4I92	E 43 1905169	74630	22/07/2022	ERZ5G05	E 43 1905567	60503	23/07/2022
ESB0378	E 43 1905489	74710	22/07/2022	ESP4007	E 43 1904699	60503	22/07/2022
ESP8G27	E 43 1905701	74550	23/07/2022	ESQ0006	E 43 1905502	74550	23/07/2022
ESR6851	E 43 1906064	74550	23/07/2022	ESS8D77	E 43 1906283	74550	23/07/2022
EST0C54	C 00 1073269	55500	23/07/2022	EST1069	E 43 1907895	60503	24/07/2022
ESU3E29	C 00 1054279	56222	21/07/2022	ESU7596	E 43 1908130	74630	24/07/2022
ESV1619	C 00 1005680	54521	23/07/2022	ESX0A17	C 00 1135815	55500	26/07/2022
ESY5703	E 43 1906316	74550	23/07/2022	ESZ1I92	E 43 1905660	74630	23/07/2022
ETA3492	C 00 1068343	55500	22/07/2022	ETA6899	E 43 1905325	74550	22/07/2022
ETA6G94	C 00 1133389	54010	26/07/2022	ETB6880	E 43 1907698	74550	24/07/2022
ETB9960	C 00 1135721	75870	25/07/2022	ETC1C48	E 43 1904907	74630	22/07/2022
ETC8A90	E 43 1905947	60503	23/07/2022	ETC8A90	E 43 1907870	74550	24/07/2022
ETG4690	C 00 1130999	54600	25/07/2022	ETH6030	E 43 1907564	74550	24/07/2022
ETL0528	E 43 1906205	74630	23/07/2022	ETL2710	E 43 1905484	60503	23/07/2022
ETL3288	E 43 1907572	60503	24/07/2022	ETO3H39	E 43 1907479	60503	24/07/2022
ETO4477	C 00 1119091	55250	24/07/2022	ETQ4C15	E 43 1905110	60503	22/07/2022
ETS5E63	E 43 1905512	74550	23/07/2022	EUC3F89	E 43 1907817	74550	24/07/2022
EUD8B43	E 43 1905856	60503	23/07/2022	EUF3834	E 43 1907921	60503	24/07/2022
EUG2715	C 00 1134869	55500	25/07/2022	EUI0A21	C 00 1135806	60412	26/07/2022
EUI0B84	E 43 1907434	74630	24/07/2022	EUI6698	E 43 1904915	60503	22/07/2022
EUJ4517	E 43 1908070	74550	24/07/2022	EUM1626	E 43 1907872	74710	24/07/2022
EUM9840	E 43 1907841	74550	24/07/2022	EUO0D28	E 43 1907700	74550	24/07/2022
EUO3689	C 00 1135627	55500	22/07/2022	EUO6054	E 43 1905080	74550	22/07/2022
EUR1796	C 00 1134867	55500	25/07/2022	EUT3931	C 00 1129699	54522	23/07/2022
EUU0012	E 43 1907843	74550	24/07/2022	EUU2089	E 43 1907563	56732	24/07/2022
EUU2795	C 00 1127000	55500	23/07/2022	EUV9039	E 43 1907782	74630	24/07/2022
EUW2586	E 43 1907580	74550	24/07/2022	EUW9261	E 43 1907709	74550	24/07/2022
EUX0H35	E 43 1906374	74550	23/07/2022	EUX1510	C 00 1130477	76331	23/07/2022
EUY1005	E 43 1907731	74550	24/07/2022	EUY1306	C 00 1134857	76332	25/07/2022
EUY9F68	C 00 1135632	55500	22/07/2022	EVA7486	E 43 1906368	74550	23/07/2022
EVD0178	E 43 1905606	60503	23/07/2022	EVD8547	C 00 1134945	55680	26/07/2022
EVD9B14	E 43 1907431	60503	24/07/2022	EVF3G29	E 43 1905683	60503	23/07/2022
EVF3G29	E 43 1905629	60503	23/07/2022	EVP8756	E 43 1907693	74550	24/07/2022
EVQ5C34	C 00 798897	51851	21/07/2022	EVR4A00	E 43 1906194	74630	23/07/2022
EVT1567	E 43 1907842	74550	24/07/2022	EVT8801	C 00 1053552	55250	23/07/2022
EVV2025	E 43 1906355	74550	23/07/2022	EVV5F10	C 00 1134967	55500	24/07/2022
EVV7023	E 43 1908039	74550	24/07/2022	EVW8045	E 43 1905614	60503	23/07/2022
EVY2273	E 43 1905592	60503	23/07/2022	EVY2815	E 43 1907326	74550	24/07/2022
EWA5B13	C 00 1124182	60501	25/07/2022	EWB1819	E 43 1906318	74630	23/07/2022
EWH5245	C 00 1016915	54527	23/07/2022	EWH7484	E 43 1908119	74630	24/07/2022
EWH7632	C 00 1054343	57200	21/07/2022	EWH7632	C 00 1054342	60501	21/07/2022
EWH8G08	E 43 1906191	74630	23/07/2022	EWL2731	C 00 1135640	55500	22/07/2022
EWL3F91	E 43 1905596	60503	23/07/2022	EWO8949	E 43 1904787	60503	22/07/2022
EWO8949	E 43 1905832	74550	23/07/2022	EWP5905	E 43 1905608	60503	23/07/2022
EWR5247	E 43 1907638	60503	24/07/2022	EWU0418	E 43 1906207	74630	23/07/2022
EWX2H44	E 43 1905595	60503	23/07/2022	EWX6942	E 43 1906112	74550	23/07/2022
EXA0A17	C 00 1068460	76332	25/07/2022	EXB7903	C 00 1005618	60501	22/07/2022
EXC0726	E 43 1907765	74550	24/07/2022	EXC6785	E 43 1906248	74630	23/07/2022
EXE9307	E 43 1906250	74550	23/07/2022	EXF2J09	E 43 1906287	74710	23/07/2022
EXF2J09	E 43 1906190	74550	23/07/2022	EXG5291	C 00 951472	60501	25/07/2022
EXJ2315	E 43 1905330	74550	22/07/2022	EXM1607	E 43 1905445	74630	23/07/2022
EXS6B21	E 43 1905060	60503	22/07/2022	EXX0351	C 00 1125137	76332	22/07/2022
EXX0G03	E 43 1907323	74550	24/07/2022	EXY5853	E 43 1908049	74550	24/07/2022
EXZ6474	E 43 1906230	74550	23/07/2022	EYB6D66	E 43 1904878	60503	22/07/2022
EYB9858	E 43 1905800	74550	23/07/2022	EYC8232	E 43 1907682	74550	24/07/2022
EYD4869	C 00 1135444	55412	25/07/2022	EYD5407	C 00 1131808	55500	27/07/2022
EYD9704	E 43 1905754	74550	23/07/2022	EYI3064	E 43 1908121	74550	24/07/2022
EYI4142	E 43 1905833	74550	23/07/2022	EYI5670	E 43 1905098	60503	22/07/2022
EYI5G56	E 43 1905874	60503	23/07/2022	EYJ0296	E 43 1905236	74550	22/07/2022
EYJ2895	E 43 1905366	74630	22/07/2022	EYJ3679	E 43 1904680	60503	22/07/2022
EYM3986	E 43 1906262	74550	23/07/2022	EYO9769	E 43 1905157	74550	22/07/2022
EYV9I71	E 43 1907338	74550	24/07/2022	EYZ6C26	E 43 1908045	74550	24/07/2022

EZA5287	C 00 1135702	55500	25/07/2022	EZA9189	E 43 1905032	60503	22/07/2022
EZB3388	E 43 1907737	74550	24/07/2022	EZB8982	E 43 1904746	60503	22/07/2022
EZC0I27	E 43 1905588	60503	23/07/2022	EZC4756	C 00 1130485	54521	27/07/2022
EZD4D16	C 00 1135636	55500	22/07/2022	EZD6831	E 43 1907816	74550	24/07/2022
EZE7227	E 43 1907594	74630	24/07/2022	EZI5697	C 00 1068348	55500	22/07/2022
EZI9587	E 43 1907526	60503	24/07/2022	EZM6409	E 43 1905544	74550	23/07/2022
EZM6B83	E 43 1904949	60503	22/07/2022	EZP1624	E 43 1905883	60503	23/07/2022
EZU1505	E 43 1905198	74550	22/07/2022	EZX3C48	C 00 1096653	55500	23/07/2022
FAA5788	E 43 1906226	74550	23/07/2022	FAB2F95	E 43 1905565	60503	23/07/2022
FAC3B68	E 43 1907644	60503	24/07/2022	FAC5613	C 00 1018331	55500	23/07/2022
FAD0043	C 00 1135979	55412	26/07/2022	FAD7B90	E 43 1904813	74550	22/07/2022
FAI1411	C 00 1134929	58511	22/07/2022	FAI3330	C 00 1084870	60412	22/07/2022
FAI7599	C 00 1130489	60501	27/07/2022	FAJ4830	E 43 1907453	60503	24/07/2022
FAK3600	E 43 1905217	74550	22/07/2022	FAK6581	E 43 1907538	60503	24/07/2022
FAL7F22	E 43 1907673	74550	24/07/2022	FAL8368	E 43 1905646	74550	23/07/2022
FAQ4928	E 43 1904732	60503	22/07/2022	FAS1634	E 43 1905038	60503	22/07/2022
FAW3G86	E 43 1907958	74550	24/07/2022	FAW8834	E 43 1908098	74550	24/07/2022
FAX2336	E 43 1907831	74550	24/07/2022	FAX8A68	E 43 1905267	74550	22/07/2022
FAZ6986	E 43 1907356	74550	24/07/2022	FBB1907	E 43 1905248	74550	22/07/2022
FBB1907	E 43 1905304	74550	22/07/2022	FBP5475	E 43 1905199	74550	22/07/2022
FBP9555	E 43 1905978	60503	23/07/2022	FBQ5803	E 43 1904687	60503	22/07/2022
FBQ6082	E 43 1904767	60503	22/07/2022	FBQ6D07	C 00 971284	60501	27/07/2022
FBQ7215	C 00 1135638	55500	22/07/2022	FBQ8179	E 43 1906244	74550	23/07/2022
FBQ8416	E 43 1905041	60503	22/07/2022	FBR9785	C 00 1124183	54521	25/07/2022
FBV5828	E 43 1907658	60503	24/07/2022	FBX6A49	E 43 1905466	74550	22/07/2022
FCB5B86	E 43 1906301	74630	23/07/2022	FCC4930	E 43 1906243	74630	23/07/2022
FCH0E46	E 43 1906201	74550	23/07/2022	FCI4E00	C 00 947441	60412	16/07/2022
FCI5017	E 43 1907503	60503	24/07/2022	FCK8547	E 43 1907608	60503	24/07/2022
FCL4E38	E 43 1904789	60503	22/07/2022	FCM6D78	C 00 823662	57380	21/07/2022
FCQ5390	E 43 1905030	60503	22/07/2022	FCR6775	E 43 1907359	74550	24/07/2022
FCR6F45	E 43 1905770	60503	23/07/2022	FCS3260	E 43 1905468	74550	22/07/2022
FCU1159	C 00 1130603	51851	23/07/2022	FCX1588	E 43 1905464	74550	22/07/2022
FCX7D86	E 43 1907906	60503	24/07/2022	FCY9J77	E 43 1906129	74550	23/07/2022
FCZ8F00	E 43 1906322	74550	23/07/2022	FDC7D91	C 00 1016912	54527	23/07/2022
FDD4C92	E 43 1906240	74550	23/07/2022	FDG4736	C 00 1130998	76331	23/07/2022
FDG4H57	E 43 1905212	74550	22/07/2022	FDH3802	E 43 1904651	74550	22/07/2022
FDM5757	E 43 1905522	74550	23/07/2022	FDR1435	E 43 1905730	74550	23/07/2022
FDU7587	E 43 1907461	60503	24/07/2022	FDV6386	E 43 1905676	60503	23/07/2022
FDX3J17	E 43 1908050	74550	24/07/2022	FDZ5483	C 00 1134859	54521	25/07/2022
FEA3551	C 00 1126519	55500	26/07/2022	FEL1D32	C 00 1135807	60412	26/07/2022
FEL6E92	C 00 1133262	57463	25/07/2022	FEN5699	E 43 1908001	74550	24/07/2022
FER1328	C 00 998612	54525	24/07/2022	FER6B13	E 43 1905533	74550	23/07/2022
FET3G09	E 43 1907387	60503	24/07/2022	FEV3523	E 43 1905915	74550	23/07/2022
FEW7756	C 00 1055955	58196	22/07/2022	FEX8F18	E 43 1905655	60503	23/07/2022
FEY2J30	E 43 1905302	74550	22/07/2022	FEY7433	E 43 1908117	74550	24/07/2022
FEZ0233	C 00 1005679	54521	23/07/2022	FEZ1964	E 43 1905076	74550	22/07/2022
FFJ7260	E 43 1905385	74550	22/07/2022	FFL4438	E 43 1905884	74550	23/07/2022
FFL7C80	E 43 1907511	60503	24/07/2022	FFN8745	E 43 1906236	74550	23/07/2022
FFP0899	E 43 1907362	74550	24/07/2022	FFP1632	C 00 1135679	55500	22/07/2022
FFP2978	E 43 1904945	60503	22/07/2022	FFS1388	E 43 1906113	74550	23/07/2022
FFS9245	C 00 1131332	55500	25/07/2022	FFT7798	E 43 1904858	74550	22/07/2022
FFV0425	E 43 1908093	74550	24/07/2022	FGA3215	C 00 1001993	60501	21/07/2022
FGA6J17	E 43 1907365	74550	24/07/2022	FGB3H77	E 43 1906031	74630	23/07/2022
FGD1715	E 43 1904715	60503	22/07/2022	FGD3735	E 43 1904738	60503	22/07/2022
FGD8213	E 43 1907582	74550	24/07/2022	FGH7D04	E 43 1907415	74550	24/07/2022
FGH8A01	C 00 1085225	60501	23/07/2022	FGM3758	C 00 1131803	73662	25/07/2022
FGM3758	C 00 1126370	51851	22/07/2022	FGN6433	C 00 1125118	73662	25/07/2022
FGQ0G35	E 43 1907361	74550	24/07/2022	FGQ6783	E 43 1907749	74630	24/07/2022
FGR1812	E 43 1905310	74550	22/07/2022	FGR5898	E 43 1906312	74630	23/07/2022
FGR6011	C 00 1135682	51930	22/07/2022	FGR6347	E 43 1905054	60503	22/07/2022
FGR7198	E 43 1908091	74550	24/07/2022	FGR8074	E 43 1904658	74550	22/07/2022
FGY2616	E 43 1906055	74550	23/07/2022	FGY7A16	C 00 1130576	55500	25/07/2022
FHC1463	C 00 1126522	56222	26/07/2022	FHC7J95	E 43 1905757	60503	23/07/2022
FHG2447	E 43 1905519	74550	22/07/2022	FHG2548	E 43 1905082	74550	22/07/2022
FHG4246	E 43 1907704	74550	24/07/2022	FHG6840	E 43 1905490	74710	23/07/2022
FHH6E33	E 43 1906245	74630	23/07/2022	FHJ2698	E 43 1907671	74550	24/07/2022
FHU4C46	E 43 1907376	60503	24/07/2022	FHW5367	C 00 1055961	53800	23/07/2022
FHX2216	E 43 1905315	74710	22/07/2022	FHZ1134	E 43 1905421	74550	22/07/2022
FHZ4010	E 43 1904898	60503	22/07/2022	FIA7C93	E 43 1905657	60503	23/07/2022
FIE1158	E 43 1905210	74550	22/07/2022	FIG3371	C 00 1130478	72340	23/07/2022
FIG3B21	E 43 1906234	74550	23/07/2022	FIG6921	C 00 1073268	55500	22/07/2022
FIH3063	E 43 1907383	60503	24/07/2022	FIH7762	C 00 1131253	55500	26/07/2022
FIJ5A96	E 43 1905454	74630	22/07/2022	FIK7E26	C 00 1130481	72340	23/07/2022
FIL6447	E 43 1904659	74550	22/07/2022	FIN9F59	C 00 1068805	55500	23/07/2022
FIP9768	E 43 1907634	60503	24/07/2022	FIQ9069	C 00 1135441	55412	25/07/2022
FIS0940	C 00 1126936	57380	25/07/2022	FIT0312	E 43 1905702	60503	23/07/2022
FIT3A95	C 00 1130480	59910	24/07/2022	FIV7J04	E 43 1905240	74550	22/07/2022
FIW0366	E 43 1907904	60503	24/07/2022	FIW6072	C 00 1096663	55500	23/07/2022
FIX1A58	E 43 1907598	60503	24/07/2022	FJA1711	E 43 1905337	74550	22/07/2022
FJB9E20	E 43 1904851	74550	22/07/2022	FJD0J90	E 43 1906255	74550	23/07/2022
FJG0656	E 43 1905424	74550	22/07/2022	FJI4244	E 43 1906258	74630	23/07/2022
FJK1D77	E 43 1907373	60503	24/07/2022	FJM8906	C 00 1130488	55500	27/07/2022
FJS5395	C 00 1129698	54522	23/07/2022	FJT0867	E 43 1906264	74550	23/07/2022
FJT2379	E 43 1907490	60503	24/07/2022	FJT4026	E 43 1906354	74550	23/07/2022
FJU0H21	E 43 1906382	74550	23/07/2022	FJU8B48	E 43 1905280	74630	22/07/2022
FJW5577	E 43 1905262	74550	22/07/2022	FJW7I98	E 43 1905201	74550	22/07/2022
FJW9536	C 00 1125136	76332	22/07/2022	FKF0D03	C 00 1068461	54521	26/07/2022
FKF3257	E 43 1907755	60503	24/07/2022	FKG2956	E 43 1907392	74550	24/07/2022
FKI0188	E 43 1905984	60503	23/07/2022	FKI1D22	E 43 1906331	74550	23/07/2022
FKI9955	E 43 1906306	74710	23/07/2022	FKI9955	E 43 1905455	74710	22/07/2022
FKN3B55	E 43 1904819	60503	22/07/2022	FKN5646	E 43 1905777	74550	23/07/2022
FKO5I64	E 43 1906272	74630	23/07/2022	FKO6414	E 43 1905440	74550	22/07/2022
FKO6414	E 43 1905328	74550	22/07/2022	FKQ5202	E 43 1905275	74550	22/07/2022
FKT2I25	E 43 1904854	74630	22/07/2022	FKU9787	E 43 1905889	60503	23/07/2022
FKZ0H42	E 43 1905432	74550	22/07/2022	FKZ2604	E 43 1907350	74550	24/07/2022
FKZ4923	E 43 1905435	74550	22/07/2022	FLD3E63	E 43 1908129	74630	24/07/2022
FLE3666	E 43 1905679	74550	23/07/2022	FLG0C47	E 43 1905379	74550	22/07/2022
FLI4G93	E 43 1907799	74550	24/07/2022	FLI9247	E 43 1908052	74630	24/07/2022
FLJ3C27	C 00 1134947	55500	26/07/2022	FLJ9010	E 43 1906339	74550	23/07/2022
FLK9142	E 43 1907668	74550	24/07/2022	FLP0G23	E 43 1904693	74550	22/07/2022
FLP1912	C 00 1055958	51851	23/07/2022	FLR9E65	E 43 1907491	60503	24/07/2022
FLS0H54	E 43 1905226	60503	22/07/2022	FLV3444	E 43 1905846	74630	23/07/2022
FLX0673	C 00 1134861	54521	25/07/2022	FLX0E79	E 43 1905055	74550	22/07/2022
FLY1373	E 43 1905452	74630	22/07/2022	FLZ6478	C 00 1072899	54521	24/07/2022
FMA7486	E 43 1907550	60503	24/07/2022	FME0173	E 43 1906202	74550	23/07/2022
FME7124	E 43 1906265	74550	23/07/2022	FMF4747	E 43 1905170	74630	22/07/2022
FMF5481	E 43 1907920	60503	24/07/2022	FMN9D75	C 00 1045455	55500	22/07/2022
FMP3109	C 00 1032905	51851	21/07/2022	FMQ9635	E 43 1907924	74550	24/07/2022
FMZ2363	E 43 1905893	60503	23/07/2022	FMZ9926	E 43 1906141	74550	23/07/2022
FND0137	E 43 1907894	60503	24/07/2022	FND0973	E 43 1905160	74630	22/07/2022
FND6A00	E 43 1908046	74550	24/07/2022	FND9121	E 43 1906070	74550	23/07/2022
FND9124	E 43 1908115	74550	24/07/2022	FNG3373	E 43 1905334	74550	22/07/2022
FNK8090	E 43 1905538	74550	23/07/2022	FNU3B47	E 43 1906101	74630	23/07/2022
FNW2J22	E 43 1906138	74550	23/07/2022	FNX2B44	E 43 1906239	74630	23/07/2022
FNY5B76	E 43 1905668	74550	23/07/2022	FOA3146	C 00 1104804	54521	24/07/2022
FOA9E27	E 43 1905975	60503	23/07/2022	FOC2F23	E 43 1905748	74550	23/07/2022
FOC4D33	C 00 1054282	54521	23/07/2022	FOC4E48	E 43 1905852	74550	23/07/2022
FOC8F51	E 43 1906325	74550	23/07/2022	FOF0771	E 43 1904980	74550	22/07/2022
FOF1F89	E 43 1904940	74550	22/07/2022	FOF1F89	E 43 1904669	74550	22/07/2022
FOF7F00	C 00 1130095	76332	25/07/2022	FOG0903	E 43 1904700	60503	22/07/2022
FOG7978	E 43 1904769	60503	22/07/2022	FOI8961	E 43 1907998	74550	24/07/2022
FOK4858	E 43 1906188	74550	23/07/2022	FOM7A55	E 43 1906305	74630	23/07/2022

FOO0G03	E 43 1904797	74550	22/07/2022	FOP2I99	C 00 1134898	55411	25/07/2022
FOP8G75	E 43 1908068	74710	24/07/2022	FOP8G75	E 43 1905269	74550	22/07/2022
FOQ3H02	C 00 1134896	76252	25/07/2022	FOR6542	E 43 1905644	60503	23/07/2022
FOS8B94	E 43 1905582	60503	23/07/2022	FOT5H71	E 43 1905260	74630	22/07/2022
FOW8E53	E 43 1907628	60503	24/07/2022	FOW9E70	E 43 1904975	74550	22/07/2022
FOX0363	E 43 1905637	60503	23/07/2022	FOX3C47	E 43 1905560	74550	23/07/2022
FOX7872	C 00 1130601	65300	23/07/2022	FOZ8634	C 00 799186	57380	25/07/2022
FPA3390	E 43 1905603	60503	23/07/2022	FPA3390	E 43 1906277	74550	23/07/2022
FPA6267	E 43 1907592	74550	24/07/2022	FPB1636	E 43 1905460	74550	23/07/2022
FPC1258	E 43 1907724	60503	24/07/2022	FPC3541	E 43 1904717	60503	22/07/2022
FPE3H99	E 43 1905345	74630	22/07/2022	FPK2H39	E 43 1906253	74550	23/07/2022
FPK5I81	E 43 1906304	74630	23/07/2022	FPL6E06	E 43 1905194	74550	22/07/2022
FPP0788	E 43 1905386	74550	22/07/2022	FPQ4020	C 00 1032912	70301	23/07/2022
FPR7581	E 43 1907571	60503	24/07/2022	FPS5556	E 43 1908122	74630	24/07/2022
FPS7415	E 43 1906284	74550	23/07/2022	FPT4971	E 43 1905239	74550	22/07/2022
FPT6H19	E 43 1904772	60503	22/07/2022	FPX6161	C 00 1102962	57380	23/07/2022
FPZ3286	C 00 1096656	55500	23/07/2022	FQB1B33	E 43 1905865	74550	23/07/2022
FQC2F31	E 43 1904958	60503	22/07/2022	FQC3G49	E 43 1904777	60503	22/07/2022
FQD2667	E 43 1907364	74550	24/07/2022	FQD2667	E 43 1907715	74550	24/07/2022
FQD5106	E 43 1906288	74550	23/07/2022	FQD5515	E 43 1904635	74550	22/07/2022
FQE6I49	E 43 1905459	74550	23/07/2022	FQE8F99	E 43 1907771	74550	24/07/2022
FQI1H41	C 00 1135650	55500	26/07/2022	FQJ0329	E 43 1905103	60503	22/07/2022
FQL5347	C 00 1135677	55500	22/07/2022	FQL7I91	E 43 1905938	74550	23/07/2022
FQM6606	E 43 1906037	74550	23/07/2022	FQM7064	C 00 1125121	55500	25/07/2022
FQN2C42	E 43 1907838	60503	24/07/2022	FQO2E70	E 43 1907344	74550	24/07/2022
FQO2E70	E 43 1907391	74550	24/07/2022	FQQ1356	C 00 1055954	58196	22/07/2022
FQQ5030	E 43 1908061	74550	24/07/2022	FQQ6F67	E 43 1907436	74550	24/07/2022
FQX2465	E 43 1905463	60503	23/07/2022	FQY1779	C 00 1096666	55500	25/07/2022
FQZ6129	C 00 1135704	60501	25/07/2022	FQZ9394	C 00 1135678	55500	22/07/2022
FRC7J96	E 43 1905518	74550	23/07/2022	FRD8515	C 00 1129009	55500	22/07/2022
FRE2D52	E 43 1905420	74630	22/07/2022	FRH4D86	E 43 1905356	74550	22/07/2022
FRI1D38	E 43 1904626	74550	22/07/2022	FRK3F85	E 43 1905641	60503	23/07/2022
FRM5H38	E 43 1907466	60503	24/07/2022	FRO9C52	E 43 1907750	74550	24/07/2022
FRT1J11	E 43 1905388	74550	22/07/2022	FRW5A76	E 43 1907329	74630	24/07/2022
FRY1E82	E 43 1906221	74550	23/07/2022	FRY3872	E 43 1907881	60503	24/07/2022
FRZ8527	E 43 1905642	60503	23/07/2022	FSD7514	C 00 1133054	55500	23/07/2022
FSE0610	E 43 1905688	74550	23/07/2022	FSH5I93	E 43 1905109	60503	22/07/2022
FSI5A19	E 43 1907354	74550	24/07/2022	FSI5A19	E 43 1907443	60503	24/07/2022
FSL1I95	E 43 1906135	74630	23/07/2022	FSR0216	E 43 1906341	74550	23/07/2022
FSR1D17	E 43 1906102	74550	23/07/2022	FSS3049	E 43 1906099	74550	23/07/2022
FSS5876	C 00 1134895	55920	22/07/2022	FSS6C65	C 00 998617	65300	25/07/2022
FST2109	E 43 1905927	74630	23/07/2022	FST4G05	E 43 1905755	74550	23/07/2022
FSU8G07	E 43 1906161	74630	23/07/2022	FSV5D78	E 43 1907794	74550	24/07/2022
FSZ1E70	E 43 1904856	74550	22/07/2022	FTA6513	E 43 1906377	74550	23/07/2022
FTB7239	E 43 1907351	74550	24/07/2022	FTD2764	E 43 1906291	74550	23/07/2022
FTE4E23	E 43 1907627	60503	24/07/2022	FTG1122	E 43 1906116	74550	23/07/2022
FTI8I64	E 43 1907418	74630	24/07/2022	FTK3403	C 00 1135447	55412	26/07/2022
FTL1195	E 43 1907979	74550	24/07/2022	FTL3119	E 43 1905358	74550	22/07/2022
FTM8333	C 00 1131506	51851	21/07/2022	FTM8333	C 00 1131507	73662	21/07/2022
FTO5C74	E 43 1907917	74550	24/07/2022	FTW9117	E 43 1904666	74550	22/07/2022
FTZ2890	E 43 1907375	60503	24/07/2022	FUB1J83	E 43 1906266	74550	23/07/2022
FUD6346	C 00 1134977	55500	23/07/2022	FUF1E50	E 43 1905493	74550	23/07/2022
FUF7I71	E 43 1905704	60503	23/07/2022	FUJ6A56	C 00 1055801	57380	23/07/2022
FUJ6A56	C 00 1054284	52151	23/07/2022	FUN1C19	E 43 1906242	74550	23/07/2022
FUN6537	E 43 1905390	74550	22/07/2022	FUO1245	E 43 1905713	60503	23/07/2022
FUP5696	E 43 1908103	74550	24/07/2022	FUR4C57	E 43 1906231	74550	23/07/2022
FUR5A50	E 43 1907956	74550	24/07/2022	FUS7940	E 43 1905306	74550	22/07/2022
FUS8162	E 43 1907647	60503	24/07/2022	FUT0163	E 43 1908041	74550	24/07/2022
FUU3416	E 43 1904888	60503	22/07/2022	FUU9882	E 43 1905814	74550	23/07/2022
FUV0F27	C 00 1096450	70481	23/07/2022	FUV8632	C 00 1054277	73740	21/07/2022
FUV8632	C 00 1054276	61900	21/07/2022	FUV8632	C 00 1054278	51851	21/07/2022
FUW0D58	E 43 1905815	74550	23/07/2022	FUW9B25	E 43 1904674	74550	22/07/2022
FUY3268	C 00 1131357	55500	22/07/2022	FVA2544	E 43 1905971	60503	23/07/2022
FVA3I89	E 43 1906189	74630	23/07/2022	FVB1973	E 43 1905486	60503	23/07/2022
FVD1327	E 43 1907962	74550	24/07/2022	FVD7534	E 43 1904710	56732	22/07/2022
FVD8039	C 00 1135676	55500	22/07/2022	FVJ0864	C 00 1130276	55500	25/07/2022
FVL0C97	C 00 1134937	70301	22/07/2022	FVL2J77	E 43 1905416	74550	22/07/2022
FVO1562	E 43 1905917	74550	23/07/2022	FVS1D27	E 43 1908126	74630	24/07/2022
FVS6H51	E 43 1905662	74550	23/07/2022	FVT0437	C 00 1131205	57380	24/07/2022
FVU5024	C 00 1131335	76331	25/07/2022	FVU7455	E 43 1906294	74630	23/07/2022
FVV1J12	E 43 1907878	74550	24/07/2022	FVV3274	C 00 1131354	55500	22/07/2022
FVV6G63	E 43 1905363	74550	22/07/2022	FVW8I78	E 43 1906071	74550	23/07/2022
FVX4F56	E 43 1907828	60503	24/07/2022	FVY3319	E 43 1906303	74550	23/07/2022
FWG8F07	E 43 1906317	74550	23/07/2022	FWI1I03	C 00 1096664	55500	23/07/2022
FWJ3I91	E 43 1907458	60503	24/07/2022	FWL3D47	C 00 1054345	54522	23/07/2022
FWO6238	E 43 1905378	60503	22/07/2022	FWP5949	E 43 1906298	74550	23/07/2022
FWP9609	E 43 1905049	60503	22/07/2022	FWR2146	E 43 1905652	60503	23/07/2022
FWR3B86	E 43 1905350	74550	22/07/2022	FWS8A41	E 43 1905413	74550	22/07/2022
FWS9038	E 43 1905561	60503	23/07/2022	FWT6I67	E 43 1907357	74550	24/07/2022
FWV8F15	E 43 1904782	60503	22/07/2022	FWY5J18	E 43 1905953	74550	23/07/2022
FXB1210	C 00 1084873	60411	26/07/2022	FXC1F18	C 00 1068456	57380	21/07/2022
FXC2775	E 43 1904991	74550	22/07/2022	FXC3132	C 00 1131361	55500	22/07/2022
FXC4H94	E 43 1907500	60503	24/07/2022	FXC6296	E 43 1906323	74550	23/07/2022
FXD2345	E 43 1905353	74550	22/07/2022	FXF4296	C 00 1131362	55500	22/07/2022
FXF6E72	E 43 1904943	74550	22/07/2022	FXG9239	E 43 1905164	74630	22/07/2022
FXH8E95	E 43 1907848	74550	24/07/2022	FXL6F95	E 43 1906223	74550	23/07/2022
FXM3E34	E 43 1905562	60503	23/07/2022	FXM7766	C 00 1131252	55500	26/07/2022
FXM9325	E 43 1906342	74550	23/07/2022	FXS1I77	E 43 1905203	74550	22/07/2022
FXT1829	C 00 1096662	55500	23/07/2022	FXT3097	E 43 1907796	74550	24/07/2022
FXW7C50	E 43 1905914	60503	23/07/2022	FXX0305	C 00 1124126	55500	21/07/2022
FXY7052	E 43 1907328	74550	24/07/2022	FXZ0F38	E 43 1904703	60503	22/07/2022
FXZ0H82	E 43 1905798	74550	23/07/2022	FYB6E81	E 43 1905708	60503	23/07/2022
FYI0527	E 43 1904913	74550	22/07/2022	FYI6290	E 43 1906349	74550	23/07/2022
FYL9060	E 43 1904924	74550	22/07/2022	FYO2938	E 43 1905300	74630	22/07/2022
FYO6G84	E 43 1907880	74550	24/07/2022	FYO9571	C 00 1096665	55500	23/07/2022
FYQ4B47	C 00 1095410	59670	21/07/2022	FYQ6C72	E 43 1905305	74630	22/07/2022
FYS6510	E 43 1905223	74550	22/07/2022	FYV2101	E 43 1907652	60503	24/07/2022
FYX5280	E 43 1906364	74550	23/07/2022	FYX8605	E 43 1905854	60503	23/07/2022
FZA6E45	E 43 1907681	60503	24/07/2022	FZA7288	E 43 1907382	60503	24/07/2022
FZA7977	E 43 1907472	60503	24/07/2022	FZB1164	E 43 1906365	74550	23/07/2022
FZB1E02	E 43 1905422	74550	22/07/2022	FZB6531	E 43 1906199	74550	23/07/2022
FZC0077	E 43 1900213	60503	16/07/2022	FZC5H37	E 43 1904909	74550	22/07/2022
FZG1F05	E 43 1906337	74550	23/07/2022	FZI3255	E 43 1907585	74550	24/07/2022
FZK9898	E 43 1907776	74550	24/07/2022	FZL3J63	E 43 1904697	60503	22/07/2022
FZL4707	E 43 1907398	74550	24/07/2022	FZN1A38	E 43 1906075	74550	23/07/2022
FZQ4312	E 43 1905940	74550	23/07/2022	FZS3H28	C 00 1096655	55500	23/07/2022
FZW5J51	E 43 1904713	60503	22/07/2022	FZZ4B64	E 43 1905540	60503	23/07/2022
GAF5672	C 00 1135716	75870	25/07/2022	GAG7J15	E 43 1905115	60503	22/07/2022
GAI1242	E 43 1907959	74630	24/07/2022	GAJ9717	C 00 1135705	60411	25/07/2022
GAZ5489	E 43 1905593	60503	23/07/2022	GBA4G94	E 43 1905732	74550	23/07/2022
GBA9636	E 43 1906321	74550	23/07/2022	GBH1J88	C 00 1135655	55500	26/07/2022
GBJ5D05	E 43 1905494	74550	23/07/2022	GBN2E97	E 43 1906344	74630	23/07/2022
GBO4027	E 43 1906273	74630	23/07/2022	GBQ8238	E 43 1906203	74630	23/07/2022
GBR2377	E 43 1905487	74550	22/07/2022	GBS2I47	E 43 1905290	74550	22/07/2022
GBU6676	E 43 1907836	74550	24/07/2022	GBW1A90	E 43 1904879	74550	22/07/2022
GBY7H26	C 00 1134966	55500	24/07/2022	GBZ1C12	E 43 1905677	60503	23/07/2022
GBZ6A85	C 00 1055959	55500	23/07/2022	GCA9F16	E 43 1905282	74550	22/07/2022
GCF0883	E 43 1905546	74630	23/07/2022	GCF0B93	E 43 1906350	74550	23/07/2022
GCF8994	E 43 1907325	74550	24/07/2022	GCG8G03	C 00 1135646	55500	26/07/2022
GCJ8142	C 00 1055962	57380	25/07/2022	GCL0007	E 43 1907793	74550	24/07/2022
GCM8571	E 43 1907520	60503	24/07/2022	GCN2204	E 43 1905399	74550	22/07/2022
GCP9J17	E 43 1904961	60503	22/07/2022	GCR8J87	E 43 1904893	74550	22/07/2022

GCT3H07	C 00 1055957	60501	22/07/2022	GCT7471	E 43 1905812	74550	23/07/2022
GCV8J18	E 43 1905333	74710	22/07/2022	GCX0045	E 43 1905264	74550	22/07/2022
GCX1F86	E 43 1906132	74710	23/07/2022	GCZ1J84	C 00 1088603	54525	24/07/2022
GDA3C97	C 00 1135630	55500	22/07/2022	GDB1H29	E 43 1907542	60503	24/07/2022
GDB6136	E 43 1906035	74630	23/07/2022	GDC0318	E 43 1906307	74630	23/07/2022
GDG2341	E 43 1906206	74550	23/07/2022	GDH4E41	E 43 1904933	60503	22/07/2022
GDI7J93	E 43 1904829	60503	22/07/2022	GDJ9471	C 00 1131359	55500	22/07/2022
GDJ9896	E 43 1906347	74550	23/07/2022	GDL2808	E 43 1905602	60503	23/07/2022
GDQ1H44	E 43 1906334	74630	23/07/2022	GDQ1H44	E 43 1906209	74630	23/07/2022
GDQ9E48	E 43 1905430	74630	22/07/2022	GDS7A34	E 43 1906293	74710	23/07/2022
GDS8J92	E 43 1905485	74630	22/07/2022	GDT9026	E 43 1907789	60503	24/07/2022
GDU8369	E 43 1905035	60503	22/07/2022	GDX0823	E 43 1905215	74630	22/07/2022
GEC2B64	C 00 1097956	61570	25/07/2022	GEC8J15	E 43 1905040	60503	22/07/2022
GED2A68	C 00 1134782	58196	26/07/2022	GEG0J13	E 43 1904952	60503	22/07/2022
GEH6620	E 43 1906332	74550	23/07/2022	GEH8F29	C 00 1068804	60681	21/07/2022
GEJ1394	E 43 1907467	60503	24/07/2022	GEM0I01	E 43 1904640	74550	22/07/2022
GEO2B61	E 43 1905568	60503	23/07/2022	GEQ2B89	E 43 1905072	74550	22/07/2022
GEQ7891	E 43 1905182	74550	22/07/2022	GET4G29	C 00 1134855	76332	22/07/2022
GET4J98	E 43 1904771	74550	22/07/2022	GEX1482	E 43 1905654	60503	23/07/2022
GFE2B92	E 43 1905941	74550	23/07/2022	GFF2022	C 00 1130604	76332	23/07/2022
GFG8D45	C 00 1134897	76252	25/07/2022	GFI2J68	E 43 1908032	74550	24/07/2022
GFI7D49	E 43 1905741	74550	23/07/2022	GFL2G12	C 00 1134863	60501	25/07/2022
GFL6969	E 43 1904648	74550	22/07/2022	GFO4079	E 43 1907459	60503	24/07/2022
GFP2A37	E 43 1906315	74630	23/07/2022	GFQ4747	C 00 1131364	55500	22/07/2022
GFS9800	E 43 1907739	74550	24/07/2022	GFT0828	E 43 1907353	74550	24/07/2022
GFU2E87	C 00 1096654	55500	23/07/2022	GFV1H16	E 43 1904814	74550	22/07/2022
GFW2I91	E 43 1904948	74550	22/07/2022	GFW2I91	E 43 1906022	74550	23/07/2022
GFX3219	E 43 1908111	74550	24/07/2022	GFX6F17	C 00 1068458	70481	23/07/2022
GGB2G35	C 00 1134773	55500	22/07/2022	GGC5A77	E 43 1905429	74550	22/07/2022
GGD1443	C 00 1126520	55500	26/07/2022	GGF0J92	E 43 1907775	74550	24/07/2022
GGG3F77	E 43 1906330	74710	23/07/2022	GGG9101	E 43 1906100	74550	23/07/2022
GGN3241	E 43 1905401	74550	22/07/2022	GGO9731	E 43 1908069	74710	24/07/2022
GGP5B75	E 43 1907426	74550	24/07/2022	GGQ1G76	E 43 1905785	60503	23/07/2022
GGU5A45	E 43 1905318	74550	22/07/2022	GGU6007	E 43 1907911	74550	24/07/2022
GGW8219	E 43 1908094	74630	24/07/2022	GGY8C47	E 43 1907999	74710	24/07/2022
GHC1C65	E 43 1906105	74550	23/07/2022	GHC1G48	E 43 1904784	60503	22/07/2022
GHD2757	E 43 1907808	74550	24/07/2022	GHE2J56	E 43 1905365	74550	22/07/2022
GHF0959	C 00 1134892	55500	22/07/2022	GHF9G77	C 00 1134858	75870	25/07/2022
GHI2409	E 43 1904938	74550	22/07/2022	GHJ2129	E 43 1905913	74550	23/07/2022
GHK7E54	E 43 1905761	74550	23/07/2022	GHM5J87	E 43 1905293	74550	22/07/2022
GHM6537	E 43 1905968	60503	23/07/2022	GHR8A45	E 43 1905929	74550	23/07/2022
GHS7618	C 00 1133258	60501	22/07/2022	GHT8786	C 00 1134856	60501	22/07/2022
GHW2241	E 43 1907462	74550	24/07/2022	GHW2241	E 43 1907463	60503	24/07/2022
GHX8C12	E 43 1905916	74550	23/07/2022	GID9D81	E 43 1904866	60503	22/07/2022
GIF7349	C 00 854948	60501	17/07/2022	GIG7514	C 00 1135978	55412	26/07/2022
GIH9E77	E 43 1906080	74550	23/07/2022	GIJ5719	C 00 1131355	55500	22/07/2022
GIK0678	E 43 1903981	74550	21/07/2022	GIK2364	E 43 1907477	60503	24/07/2022
GIN8219	C 00 1126894	55500	20/07/2022	GIP2048	E 43 1905609	60503	23/07/2022
GIR3366	C 00 1084869	51851	22/07/2022	GIS3C16	E 43 1906229	74550	23/07/2022
GIT6D88	E 43 1905472	74550	22/07/2022	GIZ9H47	C 00 1126998	58191	23/07/2022
GJA3C75	E 43 1905419	74550	22/07/2022	GJA3C75	E 43 1906109	74550	23/07/2022
GJE3H82	E 43 1906252	74550	23/07/2022	GJG1002	E 43 1907876	74550	24/07/2022
GJG9456	E 43 1907551	60503	24/07/2022	GJH4J18	E 43 1906270	74630	23/07/2022
GJH9F66	E 43 1904755	74550	22/07/2022	GJJ8B33	C 00 1093383	57380	21/07/2022
GJK3G36	E 43 1904815	60503	22/07/2022	GJL2070	E 43 1906263	74550	23/07/2022
GJM4709	E 43 1905397	74550	22/07/2022	GJM7921	E 43 1905387	74630	22/07/2022
GJN2F47	E 43 1907606	74550	24/07/2022	GJO8343	C 00 1129361	61220	22/07/2022
GJP0193	E 43 1905505	74550	23/07/2022	GJP5715	C 00 1135717	75870	25/07/2022
GJS2H21	E 43 1907631	74550	24/07/2022	GJS8I58	E 43 1905428	74630	22/07/2022
GJY7I25	E 43 1905405	74550	22/07/2022	GKD1E65	E 43 1905680	74550	23/07/2022
GKE0I28	C 00 1135652	55500	26/07/2022	GKG9A10	E 43 1907397	60503	24/07/2022
GKG9I63	E 43 1905839	74550	23/07/2022	GQD6292	E 43 1907976	74550	24/07/2022
GTO3190	C 00 1135639	55500	22/07/2022	GTU2277	E 43 1907839	60503	24/07/2022
GTX8346	E 43 1908053	74710	24/07/2022	GVJ0A20	E 43 1907478	60503	24/07/2022
GVK2690	E 43 1904634	57463	22/07/2022	GWN5711	E 43 1905326	74550	22/07/2022
GWZ8934	E 43 1908124	74550	24/07/2022	GXK2I65	E 43 1904801	60503	22/07/2022
HAA4B22	E 43 1905276	74550	22/07/2022	HAM4485	E 43 1907358	74550	24/07/2022
HBV9C31	C 00 1135711	60412	25/07/2022	HCA0916	E 43 1908062	74550	24/07/2022
HDD0E63	E 43 1905896	74550	23/07/2022	HDK3318	C 00 1131254	55250	26/07/2022
HEU0E43	E 43 1905673	74550	23/07/2022	HEX8434	C 00 1131353	55500	22/07/2022
HFR1267	E 43 1905473	74630	23/07/2022	HFR3254	C 00 971398	51851	22/07/2022
HGA9I85	E 43 1905016	74550	22/07/2022	HGO8529	E 43 1907517	60503	24/07/2022
HHU3C52	C 00 1135805	60412	26/07/2022	HHX8127	E 43 1905309	74550	22/07/2022
HHX8579	C 00 1032911	59670	23/07/2022	HID7B63	E 43 1906155	74630	23/07/2022
HIF2911	C 00 798898	76332	21/07/2022	HIN5F14	C 00 1005620	57380	22/07/2022
HIO7208	C 00 797546	55411	24/07/2022	HJB8247	E 43 1907669	74550	24/07/2022
HJI0H53	E 43 1907784	60503	24/07/2022	HKH9180	E 43 1907553	60503	24/07/2022
HLR0862	E 43 1906346	74550	23/07/2022	HLX1298	E 43 1905771	60503	23/07/2022
HLX8067	E 43 1905364	74550	22/07/2022	HMJ9100	E 43 1905541	74550	23/07/2022
HML8358	E 43 1905991	74630	23/07/2022	HMP4839	C 00 1054281	54790	23/07/2022
HMY3C51	C 00 1053553	55250	23/07/2022	HNA7822	C 00 1133264	55500	25/07/2022
HNC8563	E 43 1906227	74550	23/07/2022	HND2509	E 43 1905845	74550	23/07/2022
HNI3372	E 43 1905905	60503	23/07/2022	HNK0002	E 43 1907451	74550	24/07/2022
HNK0002	C 00 1032908	76332	22/07/2022	HNO9I39	C 00 1119087	55250	24/07/2022
HOC3939	E 43 1906053	74550	23/07/2022	HPR7651	E 43 1907905	60503	24/07/2022
HPV8284	E 43 1907481	74550	24/07/2022	HPY7672	C 00 1033985	53800	21/07/2022
HQC3669	E 43 1907725	60503	24/07/2022	HQC6739	E 43 1905202	74550	22/07/2022
HSF0920	E 43 1905047	74550	22/07/2022	HTP1915	C 00 1135654	55500	26/07/2022
HYD1035	E 43 1905504	74550	22/07/2022	HZS6743	E 43 1906145	74550	23/07/2022
IBR3340	E 43 1904951	60503	22/07/2022	IQM0460	E 43 1905368	74630	22/07/2022
ITS8422	E 43 1905247	74550	22/07/2022	ITZ8314	E 43 1905902	60503	23/07/2022
IUE4A62	E 43 1907863	60503	24/07/2022	IUR6485	E 43 1908128	74550	24/07/2022
IWK1462	E 43 1905407	74550	22/07/2022	IYM9G23	E 43 1907561	74550	24/07/2022
JAN7I63	C 00 1068345	55500	22/07/2022	JEX0231	C 00 1135446	55412	26/07/2022
JGU0020	E 43 1907406	74550	24/07/2022	JKV1D77	E 43 1906045	74550	23/07/2022
JNB0510	E 43 1905859	60503	23/07/2022	JOW0896	E 43 1906162	74550	23/07/2022
JPB7721	E 43 1905979	74550	23/07/2022	JPM8073	E 43 1905101	60503	22/07/2022
JPT2525	E 43 1907339	74550	24/07/2022	JRL0D21	E 43 1905633	60503	23/07/2022
JSN3427	E 43 1905443	74550	22/07/2022	JSP3561	E 43 1905320	74550	22/07/2022
JTN5365	E 43 1905017	74550	22/07/2022	JUX9434	E 43 1905005	74550	22/07/2022
JVL5J91	E 43 1907484	60503	24/07/2022	JXB7187	E 43 1906212	74550	23/07/2022
JXP8H73	E 43 1907722	74550	24/07/2022	JYK0407	E 43 1905868	74550	23/07/2022
JYK0407	E 43 1905612	60503	23/07/2022	JZE3618	E 43 1907874	74550	24/07/2022
JZN4743	E 43 1906222	74550	23/07/2022	KDV2021	E 43 1907690	74550	24/07/2022
KEY9721	E 43 1905259	74550	22/07/2022	KIY8182	E 43 1907470	60503	24/07/2022
KJL5708	E 43 1906282	74630	23/07/2022	KKE1071	E 43 1905209	74630	22/07/2022
KKN8613	E 43 1904889	60503	22/07/2022	KLG7091	E 43 1907629	74550	24/07/2022
KLG7091	E 43 1907807	74550	24/07/2022	KLK2365	E 43 1907614	60503	24/07/2022
KLY9E22	E 43 1907684	74550	24/07/2022	KLY9E22	E 43 1907708	74550	24/07/2022
KMW4937	E 43 1907957	74550	24/07/2022	KNA5555	E 43 1905796	74550	23/07/2022
KNB4450	E 43 1907425	74550	24/07/2022	KND5570	E 43 1907452	74550	24/07/2022
KPE9440	E 43 1905790	60503	23/07/2022	KPI7G88	C 00 1134943	55500	25/07/2022
KPR8969	E 43 1906333	74550	23/07/2022	KQP8G60	E 43 1907533	60503	24/07/2022
KWX4H75	E 43 1906098	74550	23/07/2022	KWZ2041	E 43 1905403	74630	22/07/2022
KXF3351	E 43 1905797	74550	23/07/2022	KYD4577	E 43 1904821	60503	22/07/2022
KYD8G20	E 43 1904884	60503	22/07/2022	KYD8G20	E 43 1906195	74550	23/07/2022
KYH4498	C 00 1097957	54521	25/07/2022	KYT0908	E 43 1907624	60503	24/07/2022
KZC2757	E 43 1904786	60503	22/07/2022	KZC3G06	E 43 1905880	60503	23/07/2022
LAI4663	E 43 1907475	60503	24/07/2022	LKZ2959	E 43 1905077	60503	22/07/2022
LND6240	E 43 1907738	74550	24/07/2022	LNU0325	E 43 1905933	74550	23/07/2022
LOF3347	E 43 1905409	74550	22/07/2022	LOG5292	E 43 1904897	60503	22/07/2022
LOI3738	E 43 1907721	74550	24/07/2022	LOQ3H84	C 00 1073272	55500	25/07/2022

LOQ4474	C 00 1135710	55500	25/07/2022	LOT2636	C 00 798899	76332	21/07/2022
LOT2901	C 00 1135980	51851	26/07/2022	LPY9F91	C 00 1073275	52151	23/07/2022
LPY9F91	C 00 1073271	51852	23/07/2022	LRT3D94	E 43 1907882	74550	24/07/2022
LSA1471	C 00 1068463	60412	26/07/2022	LSF5J99	E 43 1905911	60503	23/07/2022
LZT0H35	E 43 1907691	74550	24/07/2022	MBF8124	C 00 1084871	55090	22/07/2022
MCN9297	E 43 1906308	74550	23/07/2022	MEX1275	E 43 1905743	74550	23/07/2022
MFK4828	E 43 1904939	60503	22/07/2022	MHA8E35	E 43 1904733	60503	22/07/2022
MJG8794	C 00 1135810	55500	26/07/2022	MJI3J73	E 43 1904718	60503	22/07/2022
MLV4240	E 43 1905052	60503	22/07/2022	MMM2B52	E 43 1906144	74550	23/07/2022
MPB4A96	C 00 998614	54600	24/07/2022	MPT6H43	C 00 1084872	55500	26/07/2022
MSE5F26	E 43 1904320	74630	21/07/2022	MUC2G81	E 43 1905138	74550	22/07/2022
MUN0G44	E 43 1908066	74550	24/07/2022	MWC7F89	E 43 1905531	74550	22/07/2022
MWI3734	C 00 1073267	51851	22/07/2022	NHD6438	E 43 1906133	74550	23/07/2022
NLI0088	E 43 1905244	74550	22/07/2022	NLN4I14	E 43 1905391	74630	22/07/2022
NNI9202	C 00 1134889	55500	22/07/2022	NOH2726	E 43 1905273	74550	22/07/2022
NPY7807	E 43 1905188	74550	22/07/2022	NQP0792	E 43 1908033	74550	24/07/2022
NTL4A77	E 43 1906269	74550	23/07/2022	NVB6J66	E 43 1905718	60503	23/07/2022
NXZ5E68	E 43 1907773	74550	24/07/2022	NYC2E03	C 00 1134936	55500	22/07/2022
NYW8B28	C 00 1135438	55412	25/07/2022	NZL6B60	E 43 1905935	60503	23/07/2022
NZP0853	C 00 1131206	54870	24/07/2022	NZW0893	E 43 1907541	60503	24/07/2022
ODM1B18	C 00 1129362	64910	22/07/2022	OHE2954	E 43 1905514	74550	23/07/2022
OHH8362	E 43 1901873	74630	17/07/2022	OJD1C13	E 43 1905709	60503	23/07/2022
OKQ8043	E 43 1905993	74630	23/07/2022	OKZ1E02	E 43 1905231	74630	22/07/2022
OLQ0389	E 43 1906149	74550	23/07/2022	OLZ8217	E 43 1906210	74550	23/07/2022
OMC3650	E 43 1905895	60503	23/07/2022	OMH5J28	C 00 1135714	75870	25/07/2022
OMO7667	E 43 1905552	74630	23/07/2022	ONZ5119	C 00 971006	73662	25/07/2022
OOZ8705	E 43 1908051	74630	24/07/2022	OPU9545	E 43 1905158	74550	22/07/2022
OPV8933	E 43 1907679	74550	24/07/2022	OQE0893	C 00 1135723	75870	25/07/2022
OQQ1I47	E 43 1905675	60503	23/07/2022	OQT9334	E 43 1907460	60503	24/07/2022
OQT9B46	E 43 1905579	60503	23/07/2022	OQU5I53	E 43 1905289	74630	22/07/2022
OQU8F99	E 43 1906186	74550	23/07/2022	OQU8F99	E 43 1906326	74550	23/07/2022
ORA1166	E 43 1907961	74630	24/07/2022	ORB8923	E 43 1905619	60503	23/07/2022
ORE1388	C 00 1135437	55412	25/07/2022	ORO0659	E 43 1904632	74550	22/07/2022
ORS1125	E 43 1907648	60503	24/07/2022	OSB2D17	E 43 1907826	74550	24/07/2022
OVK8370	E 43 1905729	74550	23/07/2022	OVS2G48	E 43 1906302	74550	23/07/2022
OWH5159	E 43 1907543	60503	24/07/2022	OWS2292	E 43 1907424	74550	24/07/2022
OWV1B10	E 43 1905890	60503	23/07/2022	OWZ6E71	E 43 1905848	74550	23/07/2022
OXA6501	C 00 1130858	55500	21/07/2022	OXA8B05	E 43 1907395	60503	24/07/2022
OXB6G66	E 43 1905690	74550	23/07/2022	OXE3058	E 43 1905671	74550	23/07/2022
OZE8B54	E 43 1904824	74550	22/07/2022	OZF1B75	E 43 1907524	60503	24/07/2022
PAD2E20	E 43 1907768	74550	24/07/2022	PAV0777	E 43 1907539	60503	24/07/2022
PCI0242	C 00 1131331	55500	25/07/2022	PCJ6A35	E 43 1905762	74550	23/07/2022
PEZ8371	C 00 1133261	57463	25/07/2022	PFI7J74	E 43 1907798	74550	24/07/2022
PFL1242	E 43 1905341	74550	22/07/2022	PGH6I34	E 43 1905926	74630	23/07/2022
PGI9379	E 43 1907752	60503	24/07/2022	PHR6A11	C 00 1133263	57463	25/07/2022
PJK5F55	E 43 1905973	60503	23/07/2022	PKC4137	E 43 1907903	60503	24/07/2022
PPH9709	E 43 1905861	74550	23/07/2022	PPW3J98	E 43 1905253	74550	22/07/2022
PRQ1J92	C 00 951439	76332	22/07/2022	PUG2644	E 43 1906369	74550	23/07/2022
PUO6754	E 43 1905292	74550	22/07/2022	PVB9617	C 00 1134930	54521	22/07/2022
PVE1B77	E 43 1907897	60503	24/07/2022	PVF7H71	E 43 1905618	60503	23/07/2022
PVP1857	E 43 1907366	74550	24/07/2022	PVP5864	E 43 1907450	60503	24/07/2022
PVS1494	E 43 1906050	74550	23/07/2022	PVT6A46	E 43 1907851	74550	24/07/2022
PVU9418	E 43 1906360	74550	23/07/2022	PWA2375	E 43 1905059	74550	22/07/2022
PWG5J33	E 43 1907370	60503	24/07/2022	PWL2151	E 43 1908036	74550	24/07/2022
PWO0865	E 43 1905584	60503	23/07/2022	PWP2H30	E 43 1907535	60503	24/07/2022
PWQ7211	E 43 1906158	74630	23/07/2022	PWR9E52	E 43 1905481	60503	23/07/2022
PXD4372	E 43 1908047	74550	24/07/2022	PXK4326	C 00 1131360	55500	22/07/2022
PXP0E83	E 43 1905831	74550	23/07/2022	PXZ9175	E 43 1906056	74550	23/07/2022
PYA4E57	E 43 1907716	74550	24/07/2022	PYF6689	C 00 1119086	55250	24/07/2022
PYM1237	E 43 1907892	60503	24/07/2022	PYM1237	E 43 1908030	74550	24/07/2022
PYO4355	E 43 1905876	60503	23/07/2022	PYS8059	E 43 1905308	74550	22/07/2022
PYU0599	E 43 1904912	60503	22/07/2022	PYU8C30	C 00 1125756	55500	25/07/2022
PZC8H60	C 00 1135722	75870	25/07/2022	PZD7885	E 43 1905208	74550	22/07/2022
PZF9I72	E 43 1905380	60503	22/07/2022	PZK7051	E 43 1905630	60503	23/07/2022
PZN3434	E 43 1905083	74550	22/07/2022	PZN3434	E 43 1905693	60503	23/07/2022
PZO2569	E 43 1907568	60503	24/07/2022	PZR8E94	C 00 1125751	56221	25/07/2022
PZU0348	E 43 1905886	60503	23/07/2022	QAW3G08	E 43 1906362	74550	23/07/2022
QCO6766	E 43 1905631	74550	23/07/2022	QFW7554	E 43 1907337	74550	24/07/2022
QHL4E20	C 00 1134870	55413	25/07/2022	QIH0J52	E 43 1906192	74630	23/07/2022
QLA1719	E 43 1905410	74550	22/07/2022	QMQ8541	E 43 1905707	74550	23/07/2022
QMQ8541	E 43 1907574	74550	24/07/2022	QMR8G17	E 43 1908100	74550	24/07/2022
QMU8515	E 43 1906217	74550	23/07/2022	QNA8965	E 43 1906299	74630	23/07/2022
QNB7318	E 43 1907797	74550	24/07/2022	QNB7495	E 43 1907963	74550	24/07/2022
QND8523	C 00 1135802	60412	26/07/2022	QNE1450	E 43 1906039	74550	23/07/2022
QNL2555	E 43 1904778	60503	22/07/2022	QNR3I32	E 43 1906329	74550	23/07/2022
QNS9195	E 43 1905229	74550	22/07/2022	QNT2101	E 43 1906136	74550	23/07/2022
QOA4881	E 43 1908038	74550	24/07/2022	QOG8A55	E 43 1905406	74550	22/07/2022
QOJ0861	C 00 1135443	55412	25/07/2022	QOJ6297	E 43 1907274	74550	19/07/2022
QOL6851	C 00 1032910	76332	23/07/2022	QOM6225	C 00 1134932	54526	22/07/2022
QOM6D56	E 43 1906204	74550	23/07/2022	QOT4668	E 43 1906328	74550	23/07/2022
QOU3967	E 43 1905395	74550	22/07/2022	QOX1A42	C 00 1130487	55500	27/07/2022
QOZ8E43	E 43 1908067	74630	24/07/2022	QPB0702	E 43 1905509	74550	23/07/2022
QPC2651	E 43 1906289	74550	23/07/2022	QPG0B78	E 43 1907883	74550	24/07/2022
QPI2H32	E 43 1905298	74630	22/07/2022	QPK8D04	C 00 1055960	55500	23/07/2022
QPO1A22	C 00 1135817	60412	27/07/2022	QPS0044	E 43 1905909	60503	23/07/2022
QPS4E13	E 43 1905415	74630	22/07/2022	QPW4H67	E 43 1906196	74630	23/07/2022
QQE9G82	E 43 1905319	74710	22/07/2022	QQP3A20	E 43 1908034	74550	24/07/2022
QQR7J12	E 43 1905195	74550	22/07/2022	QQS9654	C 00 1124181	60501	22/07/2022
QQT5G34	E 43 1904966	60503	22/07/2022	QQW8D90	E 43 1908057	74550	24/07/2022
QQZ8985	E 43 1908074	74550	24/07/2022	QUC1G27	E 43 1905740	74550	23/07/2022
QUC4A54	E 43 1904979	74550	22/07/2022	QUC4C82	C 00 1125755	55500	25/07/2022
QUE3J83	E 43 1905458	74550	22/07/2022	QUF3166	E 43 1905338	74550	22/07/2022
QUH9975	E 43 1905311	74550	22/07/2022	QUI5C40	C 00 1130558	60501	26/07/2022
QUJ4E57	E 43 1905394	74550	22/07/2022	QUK6H89	E 43 1907664	74550	24/07/2022
QUM2884	E 43 1906335	74630	23/07/2022	QUN7J13	E 43 1906061	74550	23/07/2022
QUT1827	E 43 1907767	74550	24/07/2022	QUU5021	E 43 1905936	60503	23/07/2022
QUZ1991	E 43 1906213	74710	23/07/2022	QUZ4587	E 43 1907834	60503	24/07/2022
QWN1F90	E 43 1904803	60503	22/07/2022	QWU8359	E 43 1905576	60503	23/07/2022
QWW2654	C 00 1134783	58196	26/07/2022	QWX6H09	C 00 1131804	73662	25/07/2022
QWY7F29	E 43 1905371	74630	22/07/2022	QWZ2079	E 43 1905367	74550	22/07/2022
QXD8J92	E 43 1906372	74550	23/07/2022	QXK7654	E 43 1905621	60503	23/07/2022
QXL1C76	E 43 1906280	74550	23/07/2022	QXL6814	E 43 1905594	60503	23/07/2022
QXL8E98	E 43 1907611	60503	24/07/2022	QXO1333	C 00 1135725	75870	25/07/2022
QXP0H44	E 43 1907844	74550	24/07/2022	QXP0J92	E 43 1906139	74550	23/07/2022
QXP8B87	E 43 1905225	74550	22/07/2022	QXQ0F36	C 00 1126997	55500	23/07/2022
QXR5I07	E 43 1905919	60503	23/07/2022	QXS0E56	E 43 1905277	74550	22/07/2022
QXS4F09	E 43 1905448	74550	22/07/2022	QXS4H64	E 43 1906297	74550	23/07/2022
QXT5A91	E 43 1905523	74550	22/07/2022	RBC6I38	E 43 1906131	74550	23/07/2022
RBR3B13	E 43 1907381	74550	24/07/2022	RBR3D23	C 00 1134775	76332	22/07/2022
RCG6C35	E 43 1905661	74550	23/07/2022	RCX5693	C 00 1126275	55500	22/07/2022
REN2F44	C 00 1131805	55413	25/07/2022	REN2F44	E 43 1905992	74550	23/07/2022
RFC4J81	E 43 1906311	74550	23/07/2022	RFE4887	C 00 1131358	55500	22/07/2022
RFI5J39	E 43 1906300	74550	23/07/2022	RFK9C97	E 43 1905355	74550	22/07/2022
RFL3F75	C 00 1097955	61570	25/07/2022	RFM5G22	E 43 1905362	74630	22/07/2022
RFN4J58	E 43 1906115	74550	23/07/2022	RFR6C59	E 43 1905104	60503	22/07/2022
RFS8A62	E 43 1905563	60503	23/07/2022	RFU7G46	E 43 1905515	74550	23/07/2022
RFU7G46	E 43 1907411	74550	24/07/2022	RFV3B20	E 43 1905773	74550	23/07/2022
RFY5G93	C 00 1130557	76332	22/07/2022	RFZ9C43	E 43 1907649	60503	24/07/2022
RHG4J08	E 43 1905066	60503	22/07/2022	RHP3G67	E 43 1908096	74550	24/07/2022
RHQ7G03	E 43 1907699	74550	24/07/2022	RJL0B27	E 43 1905002	74550	22/07/2022
RJZ0F60	E 43 1907824	74550	24/07/2022	RKX0E15	C 00 1068342	55500	22/07/2022
RLI0A22	C 00 1135977	55412	26/07/2022	RMN1F74	E 43 1905963	60503	23/07/2022

RMN8H75	E 43 1907483	60503	24/07/2022	RMO9A70	E 43 1905716	60503	23/07/2022
RMQ1E08	E 43 1906198	74550	23/07/2022	RMS5C87	E 43 1905323	74550	22/07/2022
RMS6H40	E 43 1904905	74550	22/07/2022	RMS7A12	E 43 1907547	74630	24/07/2022
RMV8E65	C 00 1088605	54525	24/07/2022	RNH4C40	E 43 1905043	60503	22/07/2022
RNJ6C75	E 43 1905585	60503	23/07/2022	RNM5A37	E 43 1907555	74550	24/07/2022
RNO6D82	E 43 1904775	60503	22/07/2022	RNS0D87	E 43 1905189	74550	22/07/2022
RNS2D26	E 43 1905254	74550	22/07/2022	RNW0J18	C 00 1135808	60412	26/07/2022
RNW5G75	E 43 1904744	60503	22/07/2022	RTB7D92	C 00 1135701	59910	25/07/2022
RTD8J99	E 43 1904928	74630	22/07/2022	RTE4I57	E 43 1905470	74550	22/07/2022
RTE7C01	E 43 1905667	74550	23/07/2022	RTE7C51	C 00 1125752	76331	25/07/2022
RTK1H51	E 43 1905094	60503	22/07/2022	RTL1F60	E 43 1905966	60503	23/07/2022
RTM4F22	E 43 1904932	74630	22/07/2022	RTO4E27	E 43 1905339	74550	22/07/2022
RTR4F77	E 43 1907867	74550	24/07/2022	RTT0F63	E 43 1905528	74710	22/07/2022
RTT0F70	C 00 1130096	76332	25/07/2022	RTT5J25	E 43 1908058	74550	24/07/2022
RTU3G49	E 43 1904995	60503	22/07/2022	RTU3G49	E 43 1904701	60503	22/07/2022
RTU9H07	E 43 1904976	74550	22/07/2022	RTU9H07	E 43 1904959	74550	22/07/2022
RTY2J78	E 43 1905556	74630	23/07/2022	RUG0H51	C 00 1055956	53800	22/07/2022
RUG9H93	E 43 1905227	74630	22/07/2022	RUM5D99	E 43 1907975	74550	24/07/2022

ÓRGÃO AUTUADOR: 264770

EDITAL DE NOTIFICAÇÃO DE AUTUAÇÃO PELO COMETIMENTO DE INFRAÇÃO DE TRÂNSITO

O Secretário de Transportes e Mobilidade Urbana, considerando o disposto nos artigos 24, 281, 282 e seus respectivos incisos da Lei Federal nº 9503/97 - Código de Trânsito Brasileiro - CTB, torna público, de acordo com a Resolução CONTRAN 619/2016 a relação de AUTOS DE INFRAÇÃO DE TRÂNSITO (AIT) validados e processados no lote número: NTW647701544 do dia 08/08/2022.

A partir da data desta publicação, o proprietário pode INDICAR O CONDUTOR INFRATOR E APRESENTAR A DEFESA DE AUTUAÇÃO até dia 08/09/2022.

DOCUMENTAÇÃO NECESSÁRIA PARA INDICAÇÃO DE CONDUTOR INFRATOR (Entrega pessoalmente ou via Correios):

-Formulário de Identificação do Condutor Infrator preenchido (Dísponivel para retirada no FACIL STMU).

Caso não esteja corretamente relatada a infração ocorrida, apresente DEFESA DA AUTUAÇÃO, de acordo com a legislação vigente.

DOCUMENTAÇÃO NECESSÁRIA PARA DEFESA DE AUTUAÇÃO (Entrega pessoalmente ou via Correios):

-Cópia da Notificação de autuação (Disponível para retirada no FACIL STMU);

-Cópia do documento do veículo;

-Cópia da CNH ou Permissão para Dirigir;

-Documento de identificação do proprietário;

-Documentos que comprovem a argumentação da defesa de autuação.

ENDEREÇO PARA ENVIO DA INDICAÇÃO DE CONDUTOR OU PARA PROTOCOLO DE DEFESA DE AUTUAÇÃO:

FACIL STMU - ALAMEDA DOS LÍRIOS, 303 - PQ. CECAP (Terminal Rodoviário) - CEP 07190-012

Placa	Auto de Infração	Código Infração	Data Infração	Placa	Auto de Infração	Código Infração	Data Infração
ABL3E52	E 43 1910291	74550	28/07/2022	ABL9212	E 43 1909673	74550	27/07/2022
AFL0105	E 43 1910249	74550	28/07/2022	AGA4A03	E 43 1909312	74550	27/07/2022
AIA3372	E 43 1908213	74550	24/07/2022	AIF3074	E 43 1910272	74550	28/07/2022
AJI0834	E 43 1911035	74630	29/07/2022	AJI0834	E 43 1911038	74550	29/07/2022
AJP2125	E 43 1908354	74550	26/07/2022	AJP2125	E 43 1909891	74550	28/07/2022
AKG3296	E 43 1908717	74550	26/07/2022	AKS7665	E 43 1908463	60503	26/07/2022
ALY3958	E 43 1908777	74550	26/07/2022	AMB8811	E 43 1908180	74550	24/07/2022
AMT0394	E 43 1908773	74550	26/07/2022	ANH1B69	E 43 1909427	74550	27/07/2022
ANU6371	E 43 1909067	74630	26/07/2022	ANU6371	E 43 1910598	74710	28/07/2022
APB3969	E 43 1909334	74550	27/07/2022	APB4435	E 43 1911046	60503	29/07/2022
APD3152	E 43 1909994	60503	28/07/2022	APD5241	E 43 1908254	74630	24/07/2022
APJ6256	E 43 1910573	74550	28/07/2022	APU7A75	E 43 1907747	74550	24/07/2022
APX4A70	E 43 1911052	74550	29/07/2022	ARZ4975	E 43 1908705	60503	26/07/2022
ATK8209	E 43 1908748	60503	26/07/2022	AUE8G19	E 43 1911213	74710	29/07/2022
AUG2A42	E 43 1908021	74550	24/07/2022	AWB8101	E 43 1909471	74550	27/07/2022
AWK0854	E 43 1909431	74550	27/07/2022	AXC7113	E 43 1909996	60503	28/07/2022
AXY0F01	E 43 1910640	74550	29/07/2022	AYG1G35	E 43 1910323	60503	28/07/2022
AYS5E18	E 43 1911284	74550	29/07/2022	AZH9H80	E 43 1909204	60503	27/07/2022
BAW8251	E 43 1910141	60503	28/07/2022	BAZ9818	E 43 1908733	74550	26/07/2022
BAZ9818	E 43 1908739	60503	26/07/2022	BAZ9818	E 43 1908725	74630	26/07/2022
BBB5296	E 43 1910287	60503	28/07/2022	BBU8G12	E 43 1909065	74550	26/07/2022
BCW2D32	E 43 1909485	74550	27/07/2022	BDT0E52	E 43 1908229	74630	24/07/2022
BDV0J53	E 43 1908537	56732	26/07/2022	BEB3D72	E 43 1910825	74550	29/07/2022
BEB7B93	E 43 1910677	74630	29/07/2022	BEB9E20	E 43 1908497	74550	26/07/2022
BEE2D74	E 43 1910218	74550	28/07/2022	BER5J57	E 43 1908983	74550	26/07/2022
BEW0135	E 43 1910226	74550	28/07/2022	BEX6D30	E 43 1910450	74550	28/07/2022
BFI0449	E 43 1910061	60503	28/07/2022	BGN5229	E 43 1908572	74550	26/07/2022
BGQ3340	E 43 1910237	74550	28/07/2022	BGW7187	E 43 1908614	60503	26/07/2022
BGY9083	E 43 1908706	60503	26/07/2022	BGZ4704	E 43 1910664	57463	29/07/2022
BJH1455	E 43 1908929	74550	26/07/2022	BJH1455	E 43 1908257	74550	24/07/2022
BJH9455	E 43 1909845	74550	27/07/2022	BJO6529	E 43 1910354	74550	28/07/2022
BLQ8383	E 43 1909129	60503	27/07/2022	BLQ8I40	E 43 1910024	60503	28/07/2022
BMF8270	E 43 1909979	60503	28/07/2022	BMT5828	E 43 1910019	60503	28/07/2022
BNS6D16	E 43 1909792	74550	27/07/2022	BPM4515	E 43 1908411	74550	26/07/2022
BPN5705	E 43 1908328	74550	26/07/2022	BPO6C09	E 43 1910376	74550	28/07/2022
BPQ4414	E 43 1910460	74550	28/07/2022	BPT2828	E 43 1909212	60503	27/07/2022
BQJ0B91	E 43 1909424	74550	27/07/2022	BQU9E14	E 43 1909672	74630	27/07/2022
BQV0245	E 43 1909596	74550	27/07/2022	BRA2677	E 43 1908148	74550	24/07/2022
BRK1285	E 43 1909494	74550	27/07/2022	BRP3543	E 43 1908445	60503	26/07/2022
BRQ8F58	E 43 1909821	74550	27/07/2022	BRY3026	E 43 1909768	74550	27/07/2022
BSV9J76	E 43 1908450	60503	26/07/2022	BSY4E89	E 43 1910071	74550	28/07/2022
BTZ0A44	E 43 1909814	74550	27/07/2022	BTZ7900	E 43 1908904	74550	26/07/2022
BUA0059	E 43 1910217	60503	28/07/2022	BUK1493	E 43 1910190	60503	28/07/2022
BUO2A70	E 43 1910520	74550	28/07/2022	BUU0531	E 43 1909795	74550	27/07/2022
BVN1A62	E 43 1909570	74710	27/07/2022	BVY6E78	E 43 1909137	74550	27/07/2022
BVY6E78	E 43 1908394	74550	26/07/2022	BWJ5J75	E 43 1910300	60503	28/07/2022
BWW2C28	E 43 1908179	74550	24/07/2022	BXD3048	E 43 1910159	74550	28/07/2022
BXM2707	E 43 1908657	74550	26/07/2022	BXO3D13	E 43 1909421	74550	27/07/2022
BXR5E55	E 43 1910375	74550	28/07/2022	BXS5J93	E 43 1908818	74630	26/07/2022
BYB5865	E 43 1908635	74550	26/07/2022	BYB5865	E 43 1909406	74550	27/07/2022
BYD9020	E 43 1908820	74550	26/07/2022	BYO0428	E 43 1908681	74550	26/07/2022
BYP9C17	E 43 1910434	74630	28/07/2022	BYQ3I84	E 43 1907368	74550	24/07/2022
BYQ4D09	E 43 1908936	74550	26/07/2022	BZL2911	E 43 1910436	74550	28/07/2022
BZL7056	E 43 1910865	74550	29/07/2022	BZU9704	E 43 1908408	74550	26/07/2022
CAC1D24	E 43 1911383	74550	29/07/2022	CAF8824	E 43 1908736	60503	26/07/2022
CAJ4A58	E 43 1911061	74550	29/07/2022	CAL8062	E 43 1910105	74550	28/07/2022
CBD6056	E 43 1909237	60503	27/07/2022	CCO2733	E 43 1910712	60503	29/07/2022
CCP1360	E 43 1909765	74550	27/07/2022	CCP4560	E 43 1910998	74630	29/07/2022
CDQ5828	E 43 1908632	74550	26/07/2022	CDR0446	E 43 1909003	74550	26/07/2022
CDR2C60	E 43 1910492	74550	28/07/2022	CDV4B51	E 43 1910592	74630	28/07/2022
CEC1223	E 43 1909428	74550	27/07/2022	CEF4438	E 43 1910424	74630	28/07/2022
CEF6367	E 43 1908977	74550	26/07/2022	CEM0663	E 43 1910025	60503	28/07/2022
CEX2076	E 43 1909365	74550	27/07/2022	CFA7591	E 43 1908223	74630	24/07/2022
CFM2503	E 43 1909449	74630	27/07/2022	CGC0F94	E 43 1908855	74550	26/07/2022
CGK9843	E 43 1909671	74710	27/07/2022	CGO2793	E 43 1908627	74550	26/07/2022
CGO6119	E 43 1909640	74630	27/07/2022	CGQ5863	E 43 1908156	74550	24/07/2022
CGS0F84	E 43 1908865	74550	26/07/2022	CGS9765	E 43 1909610	74550	27/07/2022
CHB3090	E 43 1907861	74550	24/07/2022	CHJ7A28	E 43 1908471	60503	26/07/2022
CHO3272	E 43 1908247	74630	24/07/2022	CHU9348	E 43 1910280	74550	28/07/2022
CHW2922	E 43 1909011	74550	26/07/2022	CID0679	E 43 1908276	74550	24/07/2022
CIV0G11	E 43 1910568	74550	28/07/2022	CJB4C13	E 43 1909984	60503	28/07/2022
CJC1808	E 43 1910469	74550	28/07/2022	CJP0082	E 43 1908489	74550	26/07/2022
CJU4749	E 43 1909665	74550	27/07/2022	CJX5157	E 43 1908612	60503	26/07/2022
CKM4994	E 43 1909965	60503	28/07/2022	CKO6989	E 43 1911282	74550	29/07/2022
CKP9427	E 43 1910015	60503	28/07/2022	CLE6D11	E 43 1909383	60503	27/07/2022
CLU1436	E 43 1910104	60503	28/07/2022	CMM4696	E 43 1908570	74550	26/07/2022
CMN7C03	E 43 1910032	74550	28/07/2022	CMT1950	E 43 1907495	74550	24/07/2022
CNG4908	E 43 1910874	60503	29/07/2022	CNQ8A71	E 43 1910451	74550	28/07/2022
CNV3E59	E 43 1910583	74550	28/07/2022	CNW3150	E 43 1910205	74550	28/07/2022
COI8791	E 43 1909305	74550	27/07/2022	COJ1469	E 43 1909557	74550	27/07/2022
COJ5198	E 43 1908473	60503	26/07/2022	COL9I22	E 43 1908230	74630	24/07/2022
COO4704	E 43 1909353	74550	27/07/2022	COR9319	E 43 1910805	60503	29/07/2022
CPG6320	E 43 1909676	74550	27/07/2022	CPP5708	E 43 1907717	74550	24/07/2022
CPT9I50	E 43 1909798	74630	27/07/2022	CQU8180	E 43 1908132	74550	24/07/2022
CQY5325	E 43 1911029	74630	29/07/2022	CRB6228	E 43 1910488	74550	28/07/2022
CRC1J25	E 43 1909702	74550	27/07/2022	CRF2342	E 43 1909710	74550	27/07/2022
CRF3089	E 43 1909731	74550	27/07/2022	CRJ5797	E 43 1909038	74550	26/07/2022
CRJ9E67	E 43 1909876	74550	28/07/2022	CRL1866	E 43 1908183	74550	24/07/2022
CRM9J62	E 43 1907777	74550	24/07/2022	CRQ2460	E 43 1908451	60503	26/07/2022
CSA6042	E 43 1911276	74550	29/07/2022	CSF7A19	E 43 1910212	60503	28/07/2022
CSI6089	E 43 1909448	74550	27/07/2022	CSP0G26	E 43 1908173	74550	24/07/2022
CSP3676	E 43 1910774	74550	29/07/2022	CTH3F75	E 43 1911179	60503	29/07/2022
CTH3F75	E 43 1910170	74550	28/07/2022	CTH3F75	E 43 1908760	74550	26/07/2022
CTJ9725	E 43 1911060	74550	29/07/2022	CVB1359	E 43 1908425	60503	26/07/2022
CVE3654	E 43 1909195	60503	27/07/2022	CVV8500	E 43 1908514	60503	26/07/2022
CVY7966	E 43 1909519	74550	27/07/2022	CVY7966	E 43 1909520	60503	27/07/2022
CVY7966	E 43 1909761	74550	27/07/2022	CVY7966	E 43 1909747	74630	27/07/2022
CVY7966	E 43 1911243	74550	29/07/2022	CVY7966	E 43 1911261	74550	29/07/2022
CVY7966	E 43 1910679	74710	29/07/2022	CWD4C08	E 43 1909839	74550	27/07/2022
CWE6967	E 43 1911202	74550	29/07/2022	CWH1H51	E 43 1909607	74550	27/07/2022
CWT9H20	E 43 1910466	74550	28/07/2022	CXF0C56	E 43 1911177	74550	29/07/2022
CXU1622	E 43 1910711	74550	29/07/2022	CXU1622	E 43 1909934	74550	28/07/2022
CXU1622	E 43 1908388	74550	26/07/2022	CXU1681	E 43 1910502	74550	28/07/2022
CXU5214	E 43 1909369	74630	27/07/2022	CXV3275	E 43 1909683	74550	27/07/2022
CXZ1I28	E 43 1910588	74550	28/07/2022	CYG8716	E 43 1908558	74550	26/07/2022
CYI8466	E 43 1909338	74550	27/07/2022	CYS0C46	E 43 1910953	74550	29/07/2022
CYT7260	E 43 1910266	74550	28/07/2022	CYX9G40	E 43 1908562	74550	26/07/2022
CYY6155	E 43 1909511	60503	27/07/2022	CZD1587	E 43 1908738	60503	26/07/2022
CZD2246	E 43 1910851	74550	29/07/2022	CZH1647	E 43 1908755	60503	26/07/2022
CZI8432	E 43 1909535	60503	27/07/2022	CZN4626	E 43 1908702	60503	26/07/2022
CZX6F34	E 43 1908513	60503	26/07/2022	CZZ7577	E 43 1911172	74630	29/07/2022
DAE8695	E 43 1910426	74550	28/07/2022	DAF0171	E 43 1908159	74550	24/07/2022
DAP5188	E 43 1911057	74550	29/07/2022	DAR7736	E 43 1908376	74550	26/07/2022
DAS5490	E 43 1909787	74630	27/07/2022	DAT1D76	E 43 1908840	74550	26/07/2022
DAV0I81	E 43 1910122	74550	28/07/2022	DAV3168	E 43 1910213	60503	28/07/2022
DAZ7740	E 43 1910454	74630	28/07/2022	DBE9492	E 43 1909968	60503	28/07/2022
DBH2760	E 43 1911064	74550	29/07/2022	DBI1615	E 43 1909977	60503	28/07/2022
DBO0153	E 43 1908190	74630	24/07/2022	DBO3719	E 43 1909816	74550	27/07/2022
DBO4163	E 43 1908222	74630	24/07/2022	DBU7A53	E 43 1909214	60503	27/07/2022
DCC9063	E 43 1909960	74550	28/07/2022	DCD6025	E 43 1908150	74630	24/07/2022
DCH2214	E 43 1909194	60503	27/07/2022	DCK8983	E 43 1908379	74630	26/07/2022
DDH8576	E 43 1909147	74550	27/07/2022	DDI4620	E 43 1910517	74630	28/07/2022
DDJ1266	E 43 1909648	74550	27/07/2022	DDP4646	E 43 1908238	74550	24/07/2022
DDS7G66	E 43 1910052	74550	28/07/2022	DEA4998	E 43 1908386	74550	26/07/2022
DEA5F67	E 43 1908607	74550	26/07/2022	DEJ2296	E 43 1908713	74550	26/07/2022
DEM3461	E 43 1908293	74550	24/07/2022	DES6870	E 43 1909609	74550	27/07/2022
DET2388	E 43 1909506	74630	27/07/2022	DEU1830	E 43 1911305	74550	29/07/2022
DFF2498	E 43 1908972	74550	26/07/2022	DFF8C23	E 43 1910688	74550	29/07/2022
DFO1135	E 43 1909924	74550	28/07/2022	DFS5214	E 43 1909879	74550	28/07/2022
DGD4238	E 43 1909642	74550	27/07/2022	DGE7193	E 43 1908594	60503	26/07/2022
DGE9049	E 43 1908601	74550	26/07/2022	DGG2068	E 43 1908615	60503	26/07/2022
DGJ0429	E 43 1908465	60503	26/07/2022	DGX7537	E 43 1908823	74630	26/07/2022
DHK0549	E 43 1908919	74550	26/07/2022	DHR2H44	E 43 1909717	74550	27/07/2022
DHR5458	E 43 1908291	74710	24/07/2022	DHT1906	E 43 1909491	74550	27/07/2022
DHU0038	E 43 1910490	74550	28/07/2022	DHU8208	E 43 1910607	74550	28/07/2022
DIA4728	E 43 1909121	60503	27/07/2022	DIA9944	E 43 1908997	74550	26/07/2022
DIG5107	E 43 1909533	60503	27/07/2022	DII3634	E 43 1911286	74550	29/07/2022
DIL0417	E 43 1910507	74630	28/07/2022	DIL0417	E 43 1909714	74550	27/07/2022
DIL8117	E 43 1907900	60503	24/07/2022	DIN9C52	E 43 1909225	60503	27/07/2022
DIO8252	E 43 1908160	74550	24/07/2022	DIU9J61	E 43 1909614	74550	27/07/2022
DIX9819	E 43 1910737	60503	29/07/2022	DIY3A33	E 43 1907675	74550	24/07/2022
DJB3682	E 43 1909134	60503	27/07/2022	DJD3833	E 43 1909453	74550	27/07/2022
DJE9595	E 43 1910438	74550	28/07/2022	DJK3F07	E 43 1910498	74550	28/07/2022
DKA3499	E 43 1909022	74550	26/07/2022	DKF0579	E 43 1909033	74550	26/07/2022
DKG8578	E 43 1911263	74550	29/07/2022	DKO3148	E 43 1908512	74550	26/07/2022
DKU9H18	E 43 1909760	74550	27/07/2022	DKU9H18	E 43 1910525	74550	28/07/2022
DKV7386	E 43 1910776	60503	29/07/2022	DKX9108	E 43 1910394	74550	28/07/2022
DKY8538	E 43 1910676	74550	29/07/2022	DLG1694	E 43 1910253	74550	28/07/2022
DLG8G70	E 43 1910215	60503	28/07/2022	DLG9510	E 43 1909542	60503	27/07/2022
DLL2778	E 43 1909828	74550	27/07/2022	DLM4937	E 43 1910528	74550	28/07/2022
DLP8082	E 43 1908278	74550	24/07/2022	DLR3281	E 43 1908405	74550	26/07/2022
DMC5563	E 43 1909844	74550	27/07/2022	DMF4816	E 43 1911180	60503	29/07/2022
DMH3145	E 43 1908965	74550	26/07/2022	DMI3122	E 43 1909715	74630	27/07/2022
DMJ0E99	E 43 1909086	74550	27/07/2022	DMR8357	E 43 1908186	74630	24/07/2022
DMS7742	E 43 1909460	74550	27/07/2022	DMT0329	E 43 1909667	74550	27/07/2022
DMT7453	E 43 1911294	74550	29/07/2022	DMV2278	E 43 1910313	60503	28/07/2022
DMZ2E08	E 43 1909776	74630	27/07/2022	DNE8132	E 43 1908381	74630	26/07/2022
DNE8132	E 43 1908639	74630	26/07/2022	DNI2A49	E 43 1910324	74550	28/07/2022
DNJ4354	E 43 1908168	74710	24/07/2022	DNQ4G39	E 43 1908765	60503	26/07/2022
DOB7F92	E 43 1909698	74630	27/07/2022	DOD2622	E 43 1909004	74550	26/07/2022
DOD8211	E 43 1910430	74550	28/07/2022	DOE2062	E 43 1910650	74550	29/07/2022
DOG7972	E 43 1911278	74550	29/07/2022	DOM3258	E 43 1909045	74550	26/07/2022
DOM5B53	E 43 1909507	74550	27/07/2022	DPA6701	E 43 1910500	74550	28/07/2022
DPG8357	E 43 1907603	60503	24/07/2022	DPJ1986	E 43 1911248	74550	29/07/2022
DPM7117	E 43 1908464	60503	26/07/2022	DPN6633	E 43 1908446	60503	26/07/2022
DQB6158	E 43 1908546	60503	26/07/2022	DQE4H08	E 43 1911024	74550	29/07/2022
DQG4666	E 43 1910232	74550	28/07/2022	DQG5491	E 43 1911273	74630	29/07/2022
DQJ0306	E 43 1909238	74550	27/07/2022	DQJ7D31	E 43 1908574	74550	26/07/2022
DQJ8058	E 43 1910341	74550	28/07/2022	DQK8574	E 43 1911012	74550	29/07/2022
DQL3737	E 43 1909532	60503	27/07/2022	DQN2020	E 43 1910154	74550	28/07/2022
DQP1H52	E 43 1909179	60503	27/07/2022	DQQ9602	E 43 1908377	74550	26/07/2022
DQR2369	E 43 1910322	60503	28/07/2022	DRA0268	E 43 1910658	74550	29/07/2022
DRC0094	E 43 1910378	74550	28/07/2022	DRE7104	E 43 1907440	74550	24/07/2022
DRJ1E83	E 43 1910293	74550	28/07/2022	DRN0798	E 43 1910250	74550	28/07/2022
DRN0I25	E 43 1909899	74550	28/07/2022	DRP0D55	E 43 1908441	74550	26/07/2022
DRQ3517	E 43 1909919	60503	28/07/2022	DRT0640	E 43 1909098	74550	27/07/2022
DRU4990	E 43 1911288	74550	29/07/2022	DSC0068	E 43 1909023	74710	26/07/2022
DSF0511	E 43 1910847	74550	29/07/2022	DSF5143	E 43 1909834	74550	27/07/2022
DSF9E56	E 43 1910234	74550	28/07/2022	DSP3955	E 43 1909680	74550	27/07/2022
DSR6D58	E 43 1908264	74550	24/07/2022	DSW2340	E 43 1908565	74630	26/07/2022
DSW4429	E 43 1909337	74550	27/07/2022	DSX8818	E 43 1910405	74550	28/07/2022
DSZ4B23	E 43 1909250	74550	27/07/2022	DTC0I55	E 43 1911099	60503	29/07/2022
DTC5H17	E 43 1909300	60503	27/07/2022	DTK5370	E 43 1910548	74550	28/07/2022
DTN6107	E 43 1908817	74550	26/07/2022	DTP6E95	E 43 1909054	74550	26/07/2022
DTT1822	E 43 1909721	74550	27/07/2022	DTT5608	E 43 1908478	60503	26/07/2022
DUA1713	E 43 1909473	60503	27/07/2022	DUA7B18	E 43 1908626	74550	26/07/2022
DUA7B18	E 43 1911001	74630	29/07/2022	DUA7B18	E 43 1910200	74550	28/07/2022
DUB3412	E 43 1909693	74550	27/07/2022	DUB9049	E 43 1909103	74550	27/07/2022
DUC3024	E 43 1910316	60503	28/07/2022	DUD3138	E 43 1909537	60503	27/07/2022
DUE5F22	E 43 1908656	74550	26/07/2022	DUF0314	E 43 1909732	74550	27/07/2022
DUH7581	E 43 1909958	74550	28/07/2022	DUJ9045	E 43 1911026	74630	29/07/2022
DUL7268	E 43 1910914	74550	29/07/2022	DUM0148	E 43 1910878	60503	29/07/2022
DVE9J43	E 43 1908486	60503	26/07/2022	DVH1J42	E 43 1908573	74550	26/07/2022
DVJ9674	E 43 1910452	74550	28/07/2022	DVK0A31	E 43 1908142	74550	24/07/2022
DVK1221	E 43 1909861	74550	27/07/2022	DVK8E42	E 43 1908432	60503	26/07/2022
DVK9334	E 43 1908895	74550	26/07/2022	DVN1610	E 43 1910035	56732	28/07/2022
DVN1684	E 43 1910439	74550	28/07/2022	DVN3A18	E 43 1909649	74550	27/07/2022
DWA5660	E 43 1908624	74550	26/07/2022	DWA6694	E 43 1910123	74550	28/07/2022
DWG1293	E 43 1908440	74550	26/07/2022	DWI1F03	E 43 1910531	74550	28/07/2022
DWO8747	E 43 1908475	60503	26/07/2022	DWP1338	E 43 1909599	74630	27/07/2022
DWS5229	E 43 1908284	74550	24/07/2022	DWS5229	E 43 1908215	74550	24/07/2022
DWS5297	E 43 1911314	74550	29/07/2022	DWT8147	E 43 1908640	60503	26/07/2022

DXB5A00	E 43 1908474	60503	26/07/2022
DXH3703	E 43 1911037	74550	29/07/2022
DXH4F98	E 43 1909575	74630	27/07/2022
DXT8E12	E 43 1910281	74550	28/07/2022
DYB7638	E 43 1908678	74550	26/07/2022
DYC8B34	E 43 1909192	60503	27/07/2022
DYE8374	E 43 1910611	74550	28/07/2022
DYH7E99	E 43 1909282	60503	27/07/2022
DYX9I82	E 43 1908942	74550	26/07/2022
DZH8727	E 43 1909102	74550	27/07/2022
DZJ0307	E 43 1910320	60503	28/07/2022
DZX7547	E 43 1909458	74550	27/07/2022
EAB6775	E 43 1907602	74550	24/07/2022
EAH7370	E 43 1910997	74550	29/07/2022
EAN6545	E 43 1908989	74550	26/07/2022
EAQ7C10	E 43 1908687	74550	26/07/2022
EAR1D28	E 43 1908781	74550	26/07/2022
EAT7H83	E 43 1908256	74550	24/07/2022
EAV2331	E 43 1909466	74550	27/07/2022
EAZ9639	E 43 1908566	74550	26/07/2022
EBA6D12	E 43 1909829	74630	27/07/2022
EBC5154	E 43 1910506	74550	28/07/2022
EBD0720	E 43 1909686	74550	27/07/2022
EBD5786	E 43 1908910	74630	26/07/2022
EBH4H11	E 43 1909538	60503	27/07/2022
EBH9389	E 43 1908204	74630	24/07/2022
EBI4I56	E 43 1909971	60503	28/07/2022
EBM1828	E 43 1909287	74550	27/07/2022
EBO8472	E 43 1909691	74550	27/07/2022
EBP0483	E 43 1910225	74550	28/07/2022
EBP6776	E 43 1908282	74710	24/07/2022
EBS4017	E 43 1910236	74550	28/07/2022
EBY1H40	E 43 1909405	74550	27/07/2022
ECP7J22	E 43 1911262	74550	29/07/2022
ECZ9257	E 43 1909567	74550	27/07/2022
EDC6234	E 43 1910591	74550	28/07/2022
EDC7239	E 43 1909733	74630	27/07/2022
EDU8I35	E 43 1907586	60503	24/07/2022
EEG8D83	E 43 1908207	74550	24/07/2022
EEL2D74	E 43 1909811	74550	27/07/2022
EEL7J55	E 43 1908187	74550	24/07/2022
EEN8321	E 43 1909372	74550	27/07/2022
EEQ8976	E 43 1909749	74550	27/07/2022
EEU5077	E 43 1909437	60503	27/07/2022
EEV6D00	E 43 1908613	60503	26/07/2022
EEW6153	E 43 1908226	74550	24/07/2022
EEY6053	E 43 1909443	74550	27/07/2022
EFA8718	E 43 1909998	60503	28/07/2022
EFC3G12	E 43 1911075	74550	29/07/2022
EFP1330	E 43 1909172	60503	27/07/2022
EFU4270	E 43 1909364	74550	27/07/2022
EFY4242	E 43 1908540	74550	26/07/2022
EGQ9657	E 43 1909447	74550	27/07/2022
EGS6100	E 43 1908409	74550	26/07/2022
EGV0E23	E 43 1910275	74550	28/07/2022
EIC4B47	E 43 1910509	74550	28/07/2022
EII3971	E 43 1908149	74630	24/07/2022
EIM7737	E 43 1910414	74550	28/07/2022
EIP0346	E 43 1910989	60503	29/07/2022
EIQ9363	E 43 1911008	74550	29/07/2022
EIT4J96	E 43 1910616	74550	28/07/2022
EJA2110	E 43 1908914	74550	26/07/2022
EJF1196	E 43 1909169	60503	27/07/2022
EJG7231	E 43 1910752	60503	29/07/2022
EJI6F68	E 43 1909884	74550	28/07/2022
EJR1114	E 43 1908863	74550	26/07/2022
EJT5J57	E 43 1909727	74710	27/07/2022
EJY1E97	E 43 1910417	74550	28/07/2022
EJY3206	E 43 1910098	60503	28/07/2022
EKK6901	E 43 1909997	60503	28/07/2022
EKL2476	E 43 1908260	74630	24/07/2022
EKL6301	E 43 1910508	74550	28/07/2022
EKL8342	E 43 1909016	74550	26/07/2022
EKL9616	E 43 1909556	74550	27/07/2022
EKO0355	E 43 1910009	60503	28/07/2022
EKR7284	E 43 1909791	74630	27/07/2022
ELA5868	E 43 1910440	74550	28/07/2022
ELA8D07	E 43 1910937	60503	29/07/2022
ELD3171	E 43 1909037	74550	26/07/2022
ELH1E08	E 43 1911053	74550	29/07/2022
ELJ0E06	E 43 1908655	74550	26/07/2022
ELK2748	E 43 1908136	74550	24/07/2022
ELM0I62	E 43 1909928	74550	28/07/2022
ELM5948	E 43 1908334	60503	26/07/2022
ELO6H94	E 43 1910096	60503	28/07/2022
ELP6B98	E 43 1910149	60503	28/07/2022
ELQ8259	E 43 1909163	60503	27/07/2022
ELS3C26	E 43 1909794	74550	27/07/2022
ELU2635	E 43 1910483	74550	28/07/2022
EMD1840	E 43 1908243	74630	24/07/2022
EME1274	E 43 1908259	74550	24/07/2022
EMG5170	E 43 1908981	74550	26/07/2022
EMK6527	E 43 1908378	60503	26/07/2022
EML4826	E 43 1910521	74630	28/07/2022
EMO5A51	E 43 1909964	60503	28/07/2022
EMP7334	E 43 1911054	74550	29/07/2022
EMS6674	E 43 1911056	74550	29/07/2022
EMT6313	E 43 1910003	60503	28/07/2022
EMT9D35	E 43 1909288	74550	27/07/2022
ENA9F18	E 43 1908917	74550	26/07/2022
ENF9G62	E 43 1908234	74550	24/07/2022
ENH3F81	E 43 1907726	60503	24/07/2022
ENL7663	E 43 1908145	74550	24/07/2022
ENT4975	E 43 1909502	74550	27/07/2022
ENY6H38	E 43 1908848	74630	26/07/2022
EOB4E25	E 43 1910648	74630	29/07/2022
EOD0030	E 43 1909012	74550	26/07/2022
EOE7914	E 43 1908998	74550	26/07/2022
EOO0I58	E 43 1908718	74550	26/07/2022
EPD6569	E 43 1910374	60503	28/07/2022
EPG1B87	E 43 1908339	60503	26/07/2022
EPI6363	E 43 1908265	74550	24/07/2022
EPP6J95	E 43 1909900	74630	28/07/2022
EPQ8974	E 43 1910415	74550	28/07/2022
EPR2954	E 43 1908900	74550	26/07/2022
EPZ2198	E 43 1909146	74550	27/07/2022
EPZ7468	E 43 1909056	74550	26/07/2022
EQA2363	E 43 1909293	60503	27/07/2022
EQB9A63	E 43 1908263	74630	24/07/2022
EQF6715	E 43 1909441	74550	27/07/2022
EQM1407	E 43 1909209	60503	27/07/2022
EQM7570	E 43 1911315	74550	29/07/2022
DXE4119	E 43 1910017	60503	28/07/2022
DXH4721	E 43 1908500	60503	26/07/2022
DXT8E12	E 43 1908683	74550	26/07/2022
DXT8E12	E 43 1910277	74550	28/07/2022
DYC0820	E 43 1908946	74550	26/07/2022
DYE7118	E 43 1910231	60503	28/07/2022
DYH3771	E 43 1911153	74550	29/07/2022
DYH8374	E 43 1911097	60503	29/07/2022
DZC9906	E 43 1910984	74550	29/07/2022
DZI5584	E 43 1908279	74630	24/07/2022
DZL9900	E 43 1910476	74550	28/07/2022
DZY7382	E 43 1910193	74550	28/07/2022
EAG1I01	E 43 1909750	74550	27/07/2022
EAI8C49	E 43 1908283	74550	24/07/2022
EAO6434	E 43 1910332	60503	28/07/2022
EAQ9I76	E 43 1910033	60503	28/07/2022
EAT4G48	E 43 1910326	60503	28/07/2022
EAU6510	E 43 1910943	74550	29/07/2022
EAV3506	E 43 1908688	74550	26/07/2022
EAZ9B01	E 43 1909774	74550	27/07/2022
EBC0390	E 43 1908902	74550	26/07/2022
EBD0162	E 43 1909162	60503	27/07/2022
EBD5703	E 43 1909296	60503	27/07/2022
EBF0481	E 43 1908582	74550	26/07/2022
EBH9256	E 43 1910228	74550	28/07/2022
EBI2138	E 43 1907800	74550	24/07/2022
EBL3J95	E 43 1909285	74550	27/07/2022
EBO4140	E 43 1908792	74550	26/07/2022
EBO9031	E 43 1910138	60503	28/07/2022
EBP0483	E 43 1910969	74630	29/07/2022
EBS4017	E 43 1908658	74550	26/07/2022
EBT7994	E 43 1910336	60503	28/07/2022
ECG5838	E 43 1909784	74630	27/07/2022
ECP7J22	E 43 1910694	60503	29/07/2022
EDC0548	E 43 1907902	60503	24/07/2022
EDC6644	E 43 1910391	74550	28/07/2022
EDC8095	E 43 1909692	74550	27/07/2022
EDX9925	E 43 1909226	74630	27/07/2022
EEH6A17	E 43 1909723	74630	27/07/2022
EEL3245	E 43 1908236	74550	24/07/2022
EEM6576	E 43 1909766	74550	27/07/2022
EEO0C15	E 43 1908313	60503	26/07/2022
EES5799	E 43 1908744	74550	26/07/2022
EEV6016	E 43 1909319	60503	27/07/2022
EEV9H93	E 43 1909400	74550	27/07/2022
EEW6153	E 43 1911033	74550	29/07/2022
EEZ2320	E 43 1908249	74550	24/07/2022
EFC0C07	E 43 1909696	74550	27/07/2022
EFE4G72	E 43 1908825	74630	26/07/2022
EFP9C98	E 43 1909600	74550	27/07/2022
EFU6306	E 43 1909233	74550	27/07/2022
EGM3C42	E 43 1909142	74550	27/07/2022
EGS3876	E 43 1908872	74550	26/07/2022
EGT8768	E 43 1908712	74630	26/07/2022
EHJ9958	E 43 1911203	74630	29/07/2022
EID8F91	E 43 1910202	74550	28/07/2022
EIM6459	E 43 1909970	60503	28/07/2022
EIO4016	E 43 1908206	74550	24/07/2022
EIP9C19	E 43 1908343	74550	26/07/2022
EIR7490	E 43 1910020	60503	28/07/2022
EIW8296	E 43 1910626	74630	28/07/2022
EJA5257	E 43 1909043	74550	26/07/2022
EJF5579	E 43 1910599	74550	28/07/2022
EJG9711	E 43 1908444	74550	26/07/2022
EJI9F19	E 43 1911233	74550	29/07/2022
EJS4877	E 43 1909451	74550	27/07/2022
EJT5J57	E 43 1910503	74710	28/07/2022
EJY3192	E 43 1910186	60503	28/07/2022
EKF3I55	E 43 1908218	74630	24/07/2022
EKL0809	E 43 1910162	74550	28/07/2022
EKL2J93	E 43 1908392	60503	26/07/2022
EKL8194	E 43 1909668	74550	27/07/2022
EKL8563	E 43 1909822	74550	27/07/2022
EKM9020	E 43 1909957	74550	28/07/2022
EKP9I25	E 43 1909496	74550	27/07/2022
EKV8343	E 43 1908185	74630	24/07/2022
ELA5868	E 43 1910600	74550	28/07/2022
ELD2945	E 43 1910088	74550	28/07/2022
ELD9198	E 43 1909843	74630	27/07/2022
ELH2A98	E 43 1908879	74550	26/07/2022
ELJ9787	E 43 1910595	74630	28/07/2022
ELK6173	E 43 1908622	74550	26/07/2022
ELM0J78	E 43 1911006	60503	29/07/2022
ELN5058	E 43 1909516	60503	27/07/2022
ELP0I86	E 43 1909948	74550	28/07/2022
ELQ6E46	E 43 1908941	74550	26/07/2022
ELR3338	E 43 1909436	60503	27/07/2022
ELS7J68	E 43 1908547	60503	26/07/2022
ELX6675	E 43 1909481	74550	27/07/2022
EMD7F07	E 43 1908686	74710	26/07/2022
EME6E27	E 43 1909536	60503	27/07/2022
EMK2069	E 43 1910054	74550	28/07/2022
EML0498	E 43 1909198	60503	27/07/2022
EMM9481	E 43 1911076	60503	29/07/2022
EMO7051	E 43 1910271	74550	28/07/2022
EMS3279	E 43 1910485	74550	28/07/2022
EMS9B99	E 43 1909215	60503	27/07/2022
EMT8479	E 43 1910952	74550	29/07/2022
EMX3355	E 43 1910292	74630	28/07/2022
END1G77	E 43 1910435	74630	28/07/2022
ENG6B29	E 43 1910069	60503	28/07/2022
ENI1577	E 43 1909849	74550	27/07/2022
ENT4975	E 43 1908721	74550	26/07/2022
ENW0E62	E 43 1910103	60503	28/07/2022
EOB0C85	E 43 1911098	60503	29/07/2022
EOC5A55	E 43 1910079	74550	28/07/2022
EOD8278	E 43 1910235	74550	28/07/2022
EOO0948	E 43 1909679	74550	27/07/2022
EPA1C52	E 43 1910574	74550	28/07/2022
EPG1B87	E 43 1910085	60503	28/07/2022
EPG1B87	E 43 1909283	60503	27/07/2022
EPJ6876	E 43 1908719	74550	26/07/2022
EPQ1D58	E 43 1908684	74550	26/07/2022
EPR0839	E 43 1909408	74630	27/07/2022
EPU0660	E 43 1910388	74630	28/07/2022
EPZ2A15	E 43 1909521	60503	27/07/2022
EPZ9A15	E 43 1910256	74550	28/07/2022
EQB6889	E 43 1909509	74550	27/07/2022
EQC1556	E 43 1908956	74550	26/07/2022
EQH1E00	E 43 1909322	60503	27/07/2022
EQM4483	E 43 1909184	60503	27/07/2022
EQN6867	E 43 1908938	74550	26/07/2022
EQV9328	E 43 1909210	60503	27/07/2022
EQX6E00	E 43 1908723	74550	26/07/2022
ERC0151	E 43 1908932	74550	26/07/2022
ERF8007	E 43 1908631	74550	26/07/2022
ERI9811	E 43 1910203	74550	28/07/2022
ERM5C39	E 43 1910427	74630	28/07/2022
ERS5226	E 43 1910615	74550	28/07/2022
ERZ4C27	E 43 1908274	74550	24/07/2022
ESN4766	E 43 1911155	74550	29/07/2022
ESV3623	E 43 1910467	74630	28/07/2022
ETE9929	E 43 1908182	74550	24/07/2022
ETL0219	E 43 1909704	74550	27/07/2022
ETP1I40	E 43 1909059	74630	26/07/2022
ETU0A34	E 43 1910474	74550	28/07/2022
ETW3670	E 43 1909807	74550	27/07/2022
EUG1571	E 43 1910939	74550	29/07/2022
EUG7868	E 43 1908262	74550	24/07/2022
EUI1F19	E 43 1909780	74550	27/07/2022
EUK0F44	E 43 1907978	74550	24/07/2022
EUN7006	E 43 1910457	74550	28/07/2022
EUQ3C45	E 43 1910161	74550	28/07/2022
EUS8840	E 43 1911313	74630	29/07/2022
EUU4D57	E 43 1909332	74550	27/07/2022
EUZ5H97	E 43 1908950	74550	26/07/2022
EVA2091	E 43 1910396	74550	28/07/2022
EVG9246	E 43 1910849	74550	29/07/2022
EVI1J99	E 43 1908697	74630	26/07/2022
EVQ2979	E 43 1910604	74550	28/07/2022
EVY0239	E 43 1910171	74550	28/07/2022
EVY2320	E 43 1908689	74550	26/07/2022
EWD1J68	E 43 1908907	74710	26/07/2022
EWH8272	E 43 1910463	74550	28/07/2022
EWH9G36	E 43 1908992	74550	26/07/2022
EWK0538	E 43 1908384	60503	26/07/2022
EWL2084	E 43 1910294	74550	28/07/2022
EWP9J35	E 43 1910064	60503	28/07/2022
EWT0963	E 43 1910441	74550	28/07/2022
EWX5393	E 43 1908292	74630	24/07/2022
EXB7747	E 43 1909805	74550	27/07/2022
EXE9307	E 43 1908221	74630	24/07/2022
EXI9442	E 43 1909213	60503	27/07/2022
EXL4371	E 43 1908922	74550	26/07/2022
EXR9567	E 43 1908520	60503	26/07/2022
EXT7034	E 43 1910390	74550	28/07/2022
EXX6G23	E 43 1910518	74550	28/07/2022
EYD6167	E 43 1909168	60503	27/07/2022
EYH2812	E 43 1911311	74550	29/07/2022
EYI3984	E 43 1909068	74550	26/07/2022
EYJ2895	E 43 1908993	74550	26/07/2022
EYK6370	E 43 1908499	74550	26/07/2022
EYN8251	E 43 1909817	74550	27/07/2022
EZA1C16	E 43 1908161	74550	24/07/2022
EZD4675	E 43 1909517	60503	27/07/2022
EZH7F53	E 43 1909852	74550	27/07/2022
EZI4274	E 43 1909143	74550	27/07/2022
EZK0828	E 43 1908491	60503	26/07/2022
EZM1642	E 43 1910238	74550	28/07/2022
EZN4B85	E 43 1909726	74550	27/07/2022
EZN6512	E 43 1908715	60503	26/07/2022
EZV4I68	E 43 1908143	74630	24/07/2022
EZY6741	E 43 1909399	74550	27/07/2022
EZZ1047	E 43 1908281	74550	24/07/2022
FAB5H69	E 43 1909758	74550	27/07/2022
FAD0G24	E 43 1910931	60503	29/07/2022
FAE5D05	E 43 1909061	74550	26/07/2022
FAE7B27	E 43 1911045	60503	29/07/2022
FAH2437	E 43 1908237	74550	24/07/2022
FAM8574	E 43 1908928	74630	26/07/2022
FAO5421	E 43 1908134	74550	24/07/2022
FAP8H11	E 43 1909625	74630	27/07/2022
FAQ2J76	E 43 1908241	74550	24/07/2022
FAR6430	E 43 1909771	74630	27/07/2022
FAU3308	E 43 1909055	74630	26/07/2022
FAW2B89	E 43 1911293	74550	29/07/2022
FAY3H28	E 43 1908198	74550	24/07/2022
FBF3G37	E 43 1908201	74630	24/07/2022
FBG0C03	E 43 1911095	60503	29/07/2022
FBI5F72	E 43 1908945	74550	26/07/2022
FBO1833	E 43 1910717	74550	29/07/2022
FBQ7421	E 43 1911103	60503	29/07/2022
FBR6I18	E 43 1908163	74550	24/07/2022
FBT8206	E 43 1910433	74550	28/07/2022
FBV0A09	E 43 1909802	74550	27/07/2022
FCA9080	E 43 1908679	74550	26/07/2022
FCF0925	E 43 1908757	60503	26/07/2022
FCJ6H17	E 43 1908155	74550	24/07/2022
FCK4G95	E 43 1908732	74550	26/07/2022
FCM0568	E 43 1909682	74550	27/07/2022
FCQ5H21	E 43 1909464	74550	27/07/2022
FCV7847	E 43 1908581	74550	26/07/2022
FCZ8F00	E 43 1909002	74550	26/07/2022
FDH3802	E 43 1910570	74630	28/07/2022
FDK2418	E 43 1910372	74550	28/07/2022
FDO7079	E 43 1910110	74550	28/07/2022
FDQ2F80	E 43 1910496	74550	28/07/2022
FDV6805	E 43 1908912	74550	26/07/2022
FDX3J17	E 43 1908209	74630	24/07/2022
FEH3H57	E 43 1910126	74550	28/07/2022
FEJ0946	E 43 1911055	74550	29/07/2022
FEJ5388	E 43 1908886	74630	26/07/2022
FEN6655	E 43 1910150	74550	28/07/2022
FES3777	E 43 1910662	74550	29/07/2022
FEZ1964	E 43 1910148	60503	28/07/2022
FFE3873	E 43 1908271	74630	24/07/2022
FFE8G48	E 43 1908758	74550	26/07/2022
FFM3C37	E 43 1910066	74550	28/07/2022
FFN0818	E 43 1910118	60503	28/07/2022
FFP0577	E 43 1908483	60503	26/07/2022
FFR9F42	E 43 1908549	60503	26/07/2022
FFW2J43	E 43 1909654	74630	27/07/2022
FGA5233	E 43 1911048	74550	29/07/2022
FGA9136	E 43 1910585	74550	28/07/2022
FGB5J11	E 43 1909856	74550	27/07/2022
FGC0278	E 43 1909763	74550	27/07/2022
FGE0614	E 43 1909247	60503	27/07/2022
FGF9396	E 43 1908675	74550	26/07/2022
FGR5685	E 43 1908898	74550	26/07/2022
FGV2908	E 43 1909524	60503	27/07/2022
FGZ9158	E 43 1911275	74630	29/07/2022
FHF5912	E 43 1908503	74550	26/07/2022
FHG5307	E 43 1910317	60503	28/07/2022
FHH9F07	E 43 1909358	74710	27/07/2022
EQW2854	E 43 1909818	74550	27/07/2022
EQZ4430	E 43 1908557	74550	26/07/2022
ERF7631	E 43 1911205	74550	29/07/2022
ERG8825	E 43 1908458	60503	26/07/2022
ERJ7178	E 43 1908189	74550	24/07/2022
ERR3358	E 43 1908661	74550	26/07/2022
ERY0990	E 43 1909381	60503	27/07/2022
ESI0I13	E 43 1907967	74550	24/07/2022
EST0453	E 43 1909534	60503	27/07/2022
ETA1733	E 43 1909223	60503	27/07/2022
ETG2042	E 43 1909612	74550	27/07/2022
ETL1848	E 43 1908598	74550	26/07/2022
ETP6A67	E 43 1910888	60503	29/07/2022
ETV5141	E 43 1908181	74550	24/07/2022
EUC6029	E 43 1908915	74550	26/07/2022
EUG7427	E 43 1909652	74550	27/07/2022
EUG8285	E 43 1907899	60503	24/07/2022
EUI5272	E 43 1908479	60503	26/07/2022
EUN5080	E 43 1910660	74550	29/07/2022
EUP0565	E 43 1911382	74550	29/07/2022
EUS1B43	E 43 1908985	74550	26/07/2022
EUU0012	E 43 1910273	74550	28/07/2022
EUX3156	E 43 1910067	60503	28/07/2022
EUZ9J26	E 43 1909967	60503	28/07/2022
EVG0637	E 43 1908899	74550	26/07/2022
EVI0E28	E 43 1910602	74550	28/07/2022
EVP8756	E 43 1909040	74630	26/07/2022
EVW8H11	E 43 1910168	74550	28/07/2022
EVY0602	E 43 1909005	74550	26/07/2022
EWA2J08	E 43 1909896	74550	28/07/2022
EWD2357	E 43 1908629	74550	26/07/2022
EWH9G36	E 43 1910561	74550	28/07/2022
EWI3144	E 43 1910546	74550	28/07/2022
EWK7C63	E 43 1911297	74630	29/07/2022
EWP5905	E 43 1910197	74550	28/07/2022
EWQ3411	E 43 1909522	60503	27/07/2022
EWW9935	E 43 1909846	74550	27/07/2022
EWX6B12	E 43 1910767	60503	29/07/2022
EXC1G88	E 43 1909482	74550	27/07/2022
EXG8H30	E 43 1910579	74550	28/07/2022
EXL2C79	E 43 1908140	74630	24/07/2022
EXR0I09	E 43 1910627	74550	28/07/2022
EXT4F86	E 43 1909465	74550	27/07/2022
EXU2A19	E 43 1909973	60503	28/07/2022
EXX7624	E 43 1909725	74550	27/07/2022
EYG6084	E 43 1909656	74550	27/07/2022
EYI1F22	E 43 1909703	74710	27/07/2022
EYI5880	E 43 1911312	74550	29/07/2022
EYK2305	E 43 1908367	74550	26/07/2022
EYN5A02	E 43 1908663	60503	26/07/2022
EYW4605	E 43 1910446	74550	28/07/2022
EZD4032	E 43 1910140	60503	28/07/2022
EZF8990	E 43 1909659	74550	27/07/2022
EZH7F53	E 43 1910601	74630	28/07/2022
EZJ5F04	E 43 1909110	60503	27/07/2022
EZK2723	E 43 1910018	60503	28/07/2022
EZM8492	E 43 1910102	60503	28/07/2022
EZN6512	E 43 1908714	74550	26/07/2022
EZP7938	E 43 1911063	60503	29/07/2022
EZY2037	E 43 1911384	74550	29/07/2022
EZY9H86	E 43 1910613	74550	28/07/2022
EZZ8C92	E 43 1909269	60503	27/07/2022
FAD0G24	E 43 1910930	60503	29/07/2022
FAD8543	E 43 1910416	74550	28/07/2022
FAE7B27	E 43 1910075	60503	28/07/2022
FAF0635	E 43 1908184	74710	24/07/2022
FAK4I02	E 43 1909256	74550	27/07/2022
FAN4228	E 43 1909207	74550	27/07/2022
FAP4I44	E 43 1910873	60503	29/07/2022
FAP9C62	E 43 1908920	74550	26/07/2022
FAR0798	E 43 1908756	60503	26/07/2022
FAT3J78	E 43 1909434	60503	27/07/2022
FAU3308	E 43 1908955	74630	26/07/2022
FAY2G55	E 43 1910442	74550	28/07/2022
FAZ9I04	E 43 1908693	74550	26/07/2022
FBF6A99	E 43 1909572	74630	27/07/2022
FBH7G54	E 43 1907515	60503	24/07/2022
FBN1711	E 43 1909678	74550	27/07/2022
FBQ7183	E 43 1910403	74630	28/07/2022
FBQ9565	E 43 1910382	74710	28/07/2022
FBS2298	E 43 1911157	74550	29/07/2022
FBU7738	E 43 1908141	74550	24/07/2022
FCA4569	E 43 1908208	74550	24/07/2022
FCC9E65	E 43 1909894	74550	28/07/2022
FCG4704	E 43 1910448	74550	28/07/2022
FCK4G95	E 43 1908731	74550	26/07/2022
FCL0H83	E 43 1909904	60503	28/07/2022
FCO7856	E 43 1910097	74550	28/07/2022
FCV5H95	E 43 1909025	74550	26/07/2022
FCW6291	E 43 1911178	74550	29/07/2022
FDH0B41	E 43 1910802	74550	29/07/2022
FDI2H07	E 43 1908233	74550	24/07/2022
FDO5D74	E 43 1907862	74550	24/07/2022
FDQ0F61	E 43 1908538	60503	26/07/2022
FDR1550	E 43 1908821	74630	26/07/2022
FDW2558	E 43 1910038	60503	28/07/2022
FEA3828	E 43 1910392	74550	28/07/2022
FEI5B29	E 43 1910629	74550	28/07/2022
FEJ3H94	E 43 1908583	74550	26/07/2022
FEN6221	E 43 1908824	74550	26/07/2022
FEP2585	E 43 1908864	74550	26/07/2022
FEY9113	E 43 1907939	74550	24/07/2022
FEZ6530	E 43 1908600	74550	26/07/2022
FFE5A33	E 43 1910884	74550	29/07/2022
FFE9286	E 43 1909083	74550	27/07/2022
FFM6A81	E 43 1910211	60503	28/07/2022
FFN2107	E 43 1909193	60503	27/07/2022
FFP0658	E 43 1909543	60503	27/07/2022
FFT4877	E 43 1909032	74550	26/07/2022
FFY9F89	E 43 1909638	74630	27/07/2022
FGA7174	E 43 1910642	74550	29/07/2022
FGB3H77	E 43 1909633	74550	27/07/2022
FGB5J11	E 43 1909095	74550	27/07/2022
FGD0325	E 43 1910464	74550	28/07/2022
FGE1J20	E 43 1910444	74550	28/07/2022
FGJ7972	E 43 1908423	60503	26/07/2022
FGR6249	E 43 1908884	74630	26/07/2022
FGY1344	E 43 1910262	74550	28/07/2022
FHE1004	E 43 1909053	74550	26/07/2022
FHG2J87	E 43 1910750	60503	29/07/2022
FHG5696	E 43 1909793	74550	27/07/2022
FHL6923	E 43 1910151	74550	28/07/2022

FHQ9H43	E 43 1910674	74550	29/07/2022
FHX2687	E 43 1909809	74550	27/07/2022
FHZ1C49	E 43 1910361	74550	28/07/2022
FHZ3E72	E 43 1909518	60503	27/07/2022
FIC6G23	E 43 1909314	60503	27/07/2022
FIF3515	E 43 1908235	74630	24/07/2022
FII4J82	E 43 1910837	74550	29/07/2022
FIN2481	E 43 1909414	60503	27/07/2022
FIY5478	E 43 1909007	74550	26/07/2022
FJD1936	E 43 1909824	74550	27/07/2022
FJI2E68	E 43 1910160	74550	28/07/2022
FJL3707	E 43 1909340	74550	27/07/2022
FJN0J85	E 43 1909853	74630	27/07/2022
FJN6D27	E 43 1909119	60503	27/07/2022
FJR0H27	E 43 1910925	60503	29/07/2022
FJW3165	E 43 1909539	60503	27/07/2022
FJX6265	E 43 1909564	74550	27/07/2022
FKA5I42	E 43 1908603	74550	26/07/2022
FKC5076	E 43 1909348	74550	27/07/2022
FKG0E83	E 43 1910472	74550	28/07/2022
FKI9955	E 43 1910564	74710	28/07/2022
FKJ6001	E 43 1910423	74550	28/07/2022
FKN1155	E 43 1909613	74550	27/07/2022
FKN9A09	E 43 1911000	74550	29/07/2022
FKS5646	E 43 1909930	74550	28/07/2022
FKZ1194	E 43 1910443	74550	28/07/2022
FKZ2477	E 43 1908704	60503	26/07/2022
FLG6G08	E 43 1908404	74550	26/07/2022
FLJ5D41	E 43 1910335	60503	28/07/2022
FLK7537	E 43 1910657	74550	29/07/2022
FLL0265	E 43 1910121	74550	28/07/2022
FLM1E39	E 43 1909058	74550	26/07/2022
FLM7985	E 43 1908767	74550	26/07/2022
FLQ3254	E 43 1908227	74630	24/07/2022
FLQ4F42	E 43 1908485	60503	26/07/2022
FLS9842	E 43 1910715	60503	29/07/2022
FLX0H43	E 43 1910030	60503	28/07/2022
FMC7160	E 43 1908949	74550	26/07/2022
FMD0081	E 43 1909806	74550	27/07/2022
FMD5771	E 43 1908606	74550	26/07/2022
FMJ3407	E 43 1909621	74550	27/07/2022
FMO0D08	E 43 1908167	74630	24/07/2022
FMP8208	E 43 1908157	74550	24/07/2022
FMQ0G36	E 43 1908516	60503	26/07/2022
FMY3687	E 43 1908925	74630	26/07/2022
FMZ9926	E 43 1910283	60503	28/07/2022
FNH9219	E 43 1909057	74550	26/07/2022
FNJ1A81	E 43 1908923	74630	26/07/2022
FNM0873	E 43 1908146	74550	24/07/2022
FNO7A06	E 43 1909015	74550	26/07/2022
FNS6B46	E 43 1908967	74550	26/07/2022
FOA7067	E 43 1910263	74550	28/07/2022
FOC9G17	E 43 1910533	74550	28/07/2022
FOE9465	E 43 1910624	74550	28/07/2022
FOG4D76	E 43 1910594	74550	28/07/2022
FOP8G75	E 43 1908969	74550	26/07/2022
FOU5535	E 43 1909669	74550	27/07/2022
FPB8D27	E 43 1909407	74550	27/07/2022
FPG4485	E 43 1910459	74550	28/07/2022
FPJ2C02	E 43 1909888	74550	28/07/2022
FPK6C46	E 43 1911309	74550	29/07/2022
FPQ8599	E 43 1908651	74550	26/07/2022
FPS0116	E 43 1909117	60503	27/07/2022
FPW7726	E 43 1910484	74550	28/07/2022
FQE5G22	E 43 1909158	74630	27/07/2022
FQR9G26	E 43 1908382	60503	26/07/2022
FQT8B42	E 43 1910789	74550	29/07/2022
FRI5516	E 43 1909412	60503	27/07/2022
FRN8334	E 43 1909788	74550	27/07/2022
FRQ5D31	E 43 1909124	60503	27/07/2022
FRS4A06	E 43 1911027	74550	29/07/2022
FRW9C25	E 43 1909185	60503	27/07/2022
FRZ0J64	E 43 1909530	60503	27/07/2022
FSE4B23	E 43 1908361	74550	26/07/2022
FSF0861	E 43 1908200	74550	24/07/2022
FSF1601	E 43 1907822	74550	24/07/2022
FSJ0D47	E 43 1910385	74630	28/07/2022
FSK7436	E 43 1910268	74550	28/07/2022
FSO3653	E 43 1908251	74550	24/07/2022
FSR1396	E 43 1911028	74550	29/07/2022
FSV0H52	E 43 1910155	74550	28/07/2022
FTA2875	E 43 1909687	74550	27/07/2022
FTB0096	E 43 1907907	60503	24/07/2022
FTF2E84	E 43 1909651	74550	27/07/2022
FTL3119	E 43 1908285	74630	24/07/2022
FTP9617	E 43 1910299	74550	28/07/2022
FTS9806	E 43 1908245	74550	24/07/2022
FTT3G81	E 43 1908232	74550	24/07/2022
FTW7D05	E 43 1910605	74550	28/07/2022
FUE5918	E 43 1910106	74550	28/07/2022
FUI5I01	E 43 1909711	74630	27/07/2022
FUO9C34	E 43 1909469	74550	27/07/2022
FUP9D11	E 43 1909164	60503	27/07/2022
FUQ2D48	E 43 1909862	74550	27/07/2022
FUR4A01	E 43 1910084	60503	28/07/2022
FUS8162	E 43 1910887	60503	29/07/2022
FUU0614	E 43 1910596	74630	28/07/2022
FUX1D22	E 43 1909046	74550	26/07/2022
FVB1575	E 43 1910080	74550	28/07/2022
FVD4830	E 43 1911112	60503	29/07/2022
FVH1E76	E 43 1909950	74630	28/07/2022
FVL3J22	E 43 1909966	60503	28/07/2022
FVQ1E92	E 43 1908747	60503	26/07/2022
FVU0646	E 43 1908921	74630	26/07/2022
FVV2205	E 43 1910494	74550	28/07/2022
FVW0E43	E 43 1910655	74550	29/07/2022
FVX8105	E 43 1908881	74550	26/07/2022
FVY1C39	E 43 1910489	74550	28/07/2022
FWD4E03	E 43 1910461	74630	28/07/2022
FWL1544	E 43 1910384	74630	28/07/2022
FWO0629	E 43 1909699	74550	27/07/2022
FWR2146	E 43 1910068	60503	28/07/2022
FWT3C32	E 43 1910041	74550	28/07/2022
FWW5J43	E 43 1908979	74630	26/07/2022
FWY5J18	E 43 1908850	74550	26/07/2022
FWZ1D62	E 43 1910891	60503	29/07/2022
FWZ5638	E 43 1910318	60503	28/07/2022
FXB1385	E 43 1909189	60503	27/07/2022
FXC7D40	E 43 1908964	74710	26/07/2022
FXD2590	E 43 1910724	74550	29/07/2022
FXE6E87	E 43 1909790	74630	27/07/2022
FXF9529	E 43 1910890	60503	29/07/2022
FHX2687	E 43 1910589	74550	28/07/2022
FHZ0248	E 43 1908953	74550	26/07/2022
FHZ3232	E 43 1911051	74550	29/07/2022
FIC4922	E 43 1910224	74630	28/07/2022
FIF3208	E 43 1909540	60503	27/07/2022
FIG5I16	E 43 1909153	74550	27/07/2022
FIL8G50	E 43 1908720	74550	26/07/2022
FIQ0778	E 43 1910260	74550	28/07/2022
FJD1936	E 43 1909658	74550	27/07/2022
FJE9370	E 43 1910319	60503	28/07/2022
FJJ3F98	E 43 1909898	74550	28/07/2022
FJM5703	E 43 1908999	74550	26/07/2022
FJN3G76	E 43 1909262	60503	27/07/2022
FJR0E17	E 43 1910617	74630	28/07/2022
FJW1E69	E 43 1909493	60503	27/07/2022
FJX4174	E 43 1909062	74550	26/07/2022
FJZ9D83	E 43 1911044	60503	29/07/2022
FKA7D23	E 43 1907343	74550	24/07/2022
FKD5719	E 43 1909605	74550	27/07/2022
FKG3B79	E 43 1909927	60503	28/07/2022
FKJ1E37	E 43 1910659	74550	29/07/2022
FKM3499	E 43 1911287	74550	29/07/2022
FKN3217	E 43 1907984	74550	24/07/2022
FKP7307	E 43 1910569	74550	28/07/2022
FKV0618	E 43 1910940	74550	29/07/2022
FKZ2357	E 43 1910184	74550	28/07/2022
FLD0136	E 43 1910710	60503	29/07/2022
FLH2458	E 43 1909757	74550	27/07/2022
FLJ6304	E 43 1909438	60503	27/07/2022
FLL0265	E 43 1910109	74630	28/07/2022
FLM1285	E 43 1909810	74630	27/07/2022
FLM2659	E 43 1910246	74550	28/07/2022
FLN7I35	E 43 1908909	74550	26/07/2022
FLQ3254	E 43 1910621	74550	28/07/2022
FLS8042	E 43 1910089	74550	28/07/2022
FLW4304	E 43 1910632	74550	28/07/2022
FLY6588	E 43 1909051	74550	26/07/2022
FMC7J30	E 43 1910051	74550	28/07/2022
FMD4G08	E 43 1908498	60503	26/07/2022
FMD9183	E 43 1911113	60503	29/07/2022
FMJ6796	E 43 1908551	60503	26/07/2022
FMP1B52	E 43 1909222	60503	27/07/2022
FMP9681	E 43 1909986	56732	28/07/2022
FMX2B87	E 43 1910455	74550	28/07/2022
FMY8G66	E 43 1908268	74550	24/07/2022
FNB4A46	E 43 1909863	74630	27/07/2022
FNI8676	E 43 1909091	74550	27/07/2022
FNL4A89	E 43 1908192	74550	24/07/2022
FNN4H50	E 43 1909018	74550	26/07/2022
FNP2632	E 43 1908494	60503	26/07/2022
FOA6J66	E 43 1910265	74550	28/07/2022
FOC2961	E 43 1909529	60503	27/07/2022
FOD8367	E 43 1909472	74550	27/07/2022
FOG3950	E 43 1910519	74550	28/07/2022
FOP5571	E 43 1908220	74550	24/07/2022
FOS6775	E 43 1909909	74550	28/07/2022
FOW0265	E 43 1908248	74630	24/07/2022
FPF5H23	E 43 1908536	60503	26/07/2022
FPG8I13	E 43 1909261	60503	27/07/2022
FPJ9672	E 43 1908577	74630	26/07/2022
FPO2F97	E 43 1909461	74550	27/07/2022
FPR7223	E 43 1908650	74550	26/07/2022
FPT1A16	E 43 1911260	74630	29/07/2022
FQC7B38	E 43 1910631	74710	28/07/2022
FQE7J26	E 43 1909783	74630	27/07/2022
FQS8B28	E 43 1910481	74630	28/07/2022
FQW5865	E 43 1910903	60503	29/07/2022
FRL1652	E 43 1909764	74550	27/07/2022
FRN9F07	E 43 1908152	74550	24/07/2022
FRR8G82	E 43 1910191	60503	28/07/2022
FRU8E65	E 43 1908531	74550	26/07/2022
FRX9D43	E 43 1910644	74630	29/07/2022
FSE4B23	E 43 1908560	74550	26/07/2022
FSE4B23	E 43 1908362	74550	26/07/2022
FSF0D28	E 43 1909253	74550	27/07/2022
FSG7B41	E 43 1908623	74550	26/07/2022
FSK1A98	E 43 1910597	74550	28/07/2022
FSK8278	E 43 1910772	60503	29/07/2022
FSO9276	E 43 1908948	74550	26/07/2022
FST4B65	E 43 1908691	74550	26/07/2022
FSY6410	E 43 1909190	56732	27/07/2022
FTA9186	E 43 1909452	74550	27/07/2022
FTC8265	E 43 1910516	74630	28/07/2022
FTF9215	E 43 1908561	74550	26/07/2022
FTM5397	E 43 1908439	60503	26/07/2022
FTS7782	E 43 1909734	74550	27/07/2022
FTS9D62	E 43 1910057	74550	28/07/2022
FTU6979	E 43 1909395	74550	27/07/2022
FUB0770	E 43 1909713	74550	27/07/2022
FUF1493	E 43 1908649	74630	26/07/2022
FUJ3F23	E 43 1910012	60503	28/07/2022
FUP4E18	E 43 1909039	74630	26/07/2022
FUQ1D44	E 43 1908231	74550	24/07/2022
FUQ2I58	E 43 1908749	60503	26/07/2022
FUS3F87	E 43 1908761	74550	26/07/2022
FUT7E62	E 43 1909302	60503	27/07/2022
FUW7H27	E 43 1909985	74550	28/07/2022
FUX7J18	E 43 1909144	74630	27/07/2022
FVC7236	E 43 1908344	74550	26/07/2022
FVF1F87	E 43 1910125	60503	28/07/2022
FVJ3H82	E 43 1908422	60503	26/07/2022
FVL7F45	E 43 1910823	60503	29/07/2022
FVT9949	E 43 1909590	74550	27/07/2022
FVU5768	E 43 1910654	74550	29/07/2022
FVV6G63	E 43 1910830	60503	29/07/2022
FVX5868	E 43 1908951	74550	26/07/2022
FVX9F38	E 43 1908867	74550	26/07/2022
FWA8I59	E 43 1908154	74550	24/07/2022
FWK4C22	E 43 1911096	60503	29/07/2022
FWM3B59	E 43 1909001	74550	26/07/2022
FWQ9D30	E 43 1908013	74550	24/07/2022
FWR4724	E 43 1909409	74630	27/07/2022
FWT9728	E 43 1909990	60503	28/07/2022
FWX3382	E 43 1910276	74550	28/07/2022
FWY5J18	E 43 1909746	74550	27/07/2022
FWZ3F57	E 43 1910653	74550	29/07/2022
FXA3555	E 43 1908172	74550	24/07/2022
FXC7D40	E 43 1909719	74550	27/07/2022
FXD1910	E 43 1910165	74550	28/07/2022
FXD8D11	E 43 1908203	74550	24/07/2022
FXF2C24	E 43 1911124	74550	29/07/2022
FXG1G38	E 43 1909775	74550	27/07/2022
FXK9G69	E 43 1910504	74550	28/07/2022
FXP4116	E 43 1910590	74630	28/07/2022
FXU9498	E 43 1909245	74550	27/07/2022
FXX3739	E 43 1910913	60503	29/07/2022
FYD0217	E 43 1908144	74550	24/07/2022
FYD5619	E 43 1910473	74550	28/07/2022
FYH2545	E 43 1909661	74550	27/07/2022
FYJ0380	E 43 1908892	74550	26/07/2022
FYJ0B56	E 43 1910465	74550	28/07/2022
FYL9633	E 43 1908939	74550	26/07/2022
FYN8C61	E 43 1909688	74550	27/07/2022
FYV3377	E 43 1908644	74550	26/07/2022
FZA9777	E 43 1908258	74550	24/07/2022
FZE5285	E 43 1910304	60503	28/07/2022
FZG8959	E 43 1908162	74710	24/07/2022
FZJ1H83	E 43 1909459	60503	27/07/2022
FZO3E22	E 43 1909221	60503	27/07/2022
FZV3A38	E 43 1908438	60503	26/07/2022
FZV9D89	E 43 1909101	74550	27/07/2022
FZW9G65	E 43 1908978	74550	26/07/2022
FZZ6545	E 43 1908677	74550	26/07/2022
GAD0H71	E 43 1909504	74550	27/07/2022
GAF7F74	E 43 1908138	74550	24/07/2022
GAG7F19	E 43 1908963	74550	26/07/2022
GAI1242	E 43 1909831	74630	27/07/2022
GAK7A14	E 43 1911176	60503	29/07/2022
GAN3D52	E 43 1909474	74550	27/07/2022
GAS7883	E 43 1909030	74550	26/07/2022
GAZ7173	E 43 1908638	60503	26/07/2022
GBA6254	E 43 1908911	74550	26/07/2022
GBC6A67	E 43 1909700	74550	27/07/2022
GBM2415	E 43 1908671	74550	26/07/2022
GBO9C40	E 43 1908575	74630	26/07/2022
GBP5A84	E 43 1908522	56732	26/07/2022
GBS5894	E 43 1910529	74550	28/07/2022
GBW1C65	E 43 1908737	60503	26/07/2022
GBW8627	E 43 1911307	74550	29/07/2022
GBZ0C64	E 43 1910514	74550	28/07/2022
GBZ9857	E 43 1908433	60503	26/07/2022
GCD0853	E 43 1908728	74550	26/07/2022
GCI1B52	E 43 1908295	74550	24/07/2022
GCK5120	E 43 1909298	60503	27/07/2022
GCK8B00	E 43 1908511	74550	26/07/2022
GCP6B84	E 43 1909611	74550	27/07/2022
GCQ6857	E 43 1909618	74550	27/07/2022
GCS8E96	E 43 1908322	60503	26/07/2022
GCX2F66	E 43 1909541	60503	27/07/2022
GDB1A03	E 43 1910288	60503	28/07/2022
GDG9G33	E 43 1908508	74550	26/07/2022
GDI8247	E 43 1910428	74710	28/07/2022
GDQ1H44	E 43 1910689	74550	29/07/2022
GDT1C98	E 43 1908250	74630	24/07/2022
GDX4390	E 43 1910076	60503	28/07/2022
GDZ2I58	E 43 1910576	74550	28/07/2022
GEB7098	E 43 1908996	74550	26/07/2022
GEF9H68	E 43 1910312	74550	28/07/2022
GEM0I01	E 43 1909886	74550	28/07/2022
GET7B40	E 43 1908729	74550	26/07/2022
GEV0G54	E 43 1908625	74550	26/07/2022
GEW4F28	E 43 1908559	74550	26/07/2022
GEZ8D68	E 43 1908696	74550	26/07/2022
GFC2903	E 43 1908611	74550	26/07/2022
GFH3E89	E 43 1908165	74630	24/07/2022
GFJ0111	E 43 1908866	74550	26/07/2022
GFN2698	E 43 1910610	74630	28/07/2022
GFT7D38	E 43 1909685	74710	27/07/2022
GFU8A56	E 43 1908827	74550	26/07/2022
GGC7219	E 43 1909324	60503	27/07/2022
GGF0183	E 43 1910707	60503	29/07/2022
GGG2817	E 43 1909457	60503	27/07/2022
GGP2I58	E 43 1909823	74550	27/07/2022
GGQ6D17	E 43 1908301	74550	26/07/2022
GGS4883	E 43 1910456	74630	28/07/2022
GGW6F58	E 43 1910077	74550	28/07/2022
GGY1G50	E 43 1908424	60503	26/07/2022
GHA1G51	E 43 1909420	74550	27/07/2022
GHE9I79	E 43 1910606	74630	28/07/2022
GHJ0249	E 43 1910614	74630	28/07/2022
GHM7B34	E 43 1909624	74630	27/07/2022
GHN8A22	E 43 1910314	74550	28/07/2022
GIB2908	E 43 1908970	74550	26/07/2022
GIB2908	E 43 1909848	74630	27/07/2022
GIF7F77	E 43 1908940	74630	26/07/2022
GII4582	E 43 1910142	74550	28/07/2022
GIK3739	E 43 1908448	60503	26/07/2022
GIV9367	E 43 1910759	60503	29/07/2022
GIY5080	E 43 1908194	74550	24/07/2022
GJA4I88	E 43 1908986	74710	26/07/2022
GJD1F43	E 43 1909933	74550	28/07/2022
GJI3D78	E 43 1908286	74630	24/07/2022
GJL6E95	E 43 1909048	74550	26/07/2022
GJO7J86	E 43 1909589	74630	27/07/2022
GJP8464	E 43 1909346	74550	27/07/2022
GJT9E87	E 43 1908164	74550	24/07/2022
GJU7017	E 43 1908360	74550	26/07/2022
GJX2444	E 43 1908934	74550	26/07/2022
GJY7I25	E 43 1908854	74550	26/07/2022
GJZ4B39	E 43 1908240	74630	24/07/2022
GKS8B93	E 43 1909159	74550	27/07/2022
GTI4837	E 43 1910402	74550	28/07/2022
GUR2086	E 43 1911300	74550	29/07/2022
GZJ2121	E 43 1909808	74710	27/07/2022
HBM7G19	E 43 1910063	60503	28/07/2022
HBW9H23	E 43 1910227	74550	28/07/2022
HCS0918	E 43 1909248	74550	27/07/2022
HCS8267	E 43 1911290	74550	29/07/2022
HCY0H76	E 43 1908178	74550	24/07/2022
HDD0E63	E 43 1909892	74550	28/07/2022
HDH5F93	E 43 1910708	60503	29/07/2022
HEL6A79	E 43 1908166	74550	24/07/2022
HFD7B70	E 43 1908345	74550	26/07/2022
HFR1267	E 43 1910992	74550	29/07/2022
HHP0C95	E 43 1910777	60503	29/07/2022
HJP0729	E 43 1909345	74550	27/07/2022
HKR5849	E 43 1908610	74550	26/07/2022
HLO3H15	E 43 1908873	74630	26/07/2022
HMO0G58	E 43 1909782	74550	27/07/2022
HNQ6346	E 43 1908224	74630	24/07/2022
HOC3I36	E 43 1910158	74550	28/07/2022
HUY7774	E 43 1910431	74630	28/07/2022
HZE1176	E 43 1907820	74550	24/07/2022
IOA1H62	E 43 1909825	74550	27/07/2022
FXL8A40	E 43 1910462	74550	28/07/2022
FXT8E56	E 43 1910578	74550	28/07/2022
FXW4955	E 43 1909562	74550	27/07/2022
FXY9C37	E 43 1910942	74550	29/07/2022
FYD0975	E 43 1908937	74550	26/07/2022
FYE5H84	E 43 1909020	74550	26/07/2022
FYH8F87	E 43 1909310	74710	27/07/2022
FYJ0978	E 43 1907454	60503	24/07/2022
FYK7410	E 43 1908779	74550	26/07/2022
FYM6781	E 43 1909415	60503	27/07/2022
FYU1331	E 43 1909883	74550	28/07/2022
FYZ5H38	E 43 1910127	60503	28/07/2022
FZC5B35	E 43 1909695	74550	27/07/2022
FZF4G07	E 43 1909527	74550	27/07/2022
FZH4716	E 43 1909706	74550	27/07/2022
FZM7031	E 43 1910449	74550	28/07/2022
FZP6G31	E 43 1909368	74550	27/07/2022
FZV5A40	E 43 1908137	74550	24/07/2022
FZW2J67	E 43 1908741	74550	26/07/2022
FZZ5F00	E 43 1908505	74550	26/07/2022
GAC0165	E 43 1910608	74550	28/07/2022
GAF3026	E 43 1909333	74550	27/07/2022
GAG1359	E 43 1908906	74630	26/07/2022
GAI1242	E 43 1907969	74630	24/07/2022
GAJ8D51	E 43 1908943	74550	26/07/2022
GAM9G37	E 43 1910111	74630	28/07/2022
GAN5G22	E 43 1910222	60503	28/07/2022
GAW4A48	E 43 1909069	74550	26/07/2022
GBA0C42	E 43 1908373	60503	26/07/2022
GBC5G32	E 43 1908580	74550	26/07/2022
GBE8J76	E 43 1909569	74550	27/07/2022
GBN1D98	E 43 1908261	74550	24/07/2022
GBP3486	E 43 1909939	74550	28/07/2022
GBP9E04	E 43 1909604	74550	27/07/2022
GBU9069	E 43 1907701	74550	24/07/2022
GBW8627	E 43 1910493	74550	28/07/2022
GBY8809	E 43 1908883	74550	26/07/2022
GBZ5A93	E 43 1909514	60503	27/07/2022
GCB0H13	E 43 1908960	74550	26/07/2022
GCG4555	E 43 1909122	60503	27/07/2022
GCI3486	E 43 1908395	74550	26/07/2022
GCK5277	E 43 1909722	74630	27/07/2022
GCN8I64	E 43 1911281	74630	29/07/2022
GCP7287	E 43 1908826	74550	26/07/2022
GCS2835	E 43 1910892	74630	29/07/2022
GCT1G41	E 43 1910948	74550	29/07/2022
GCY3B63	E 43 1908515	60503	26/07/2022
GDC7079	E 43 1910429	74550	28/07/2022
GDH0G37	E 43 1909932	60503	28/07/2022
GDM7878	E 43 1908217	74630	24/07/2022
GDT1760	E 43 1910153	74550	28/07/2022
GDU1F87	E 43 1908277	74550	24/07/2022
GDX8J47	E 43 1909323	60503	27/07/2022
GEB3E67	E 43 1911171	74550	29/07/2022
GEB7229	E 43 1909675	74550	27/07/2022
GEL6A68	E 43 1908564	74550	26/07/2022
GEM0I01	E 43 1909080	74550	27/07/2022
GEU3716	E 43 1910554	74550	28/07/2022
GEV3D51	E 43 1910135	60503	28/07/2022
GEX4A97	E 43 1908952	74550	26/07/2022
GFA1A07	E 43 1908743	74550	26/07/2022
GFG7C90	E 43 1909115	74550	27/07/2022
GFI2A81	E 43 1907970	74630	24/07/2022
GFL6E71	E 43 1910512	74550	28/07/2022
GFT5J14	E 43 1908752	60503	26/07/2022
GFT7D38	E 43 1909616	74630	27/07/2022
GFX8E36	E 43 1910988	60503	29/07/2022
GGE3228	E 43 1910401	74550	28/07/2022
GGG0378	E 43 1908294	74710	24/07/2022
GGM4398	E 43 1908390	60503	26/07/2022
GGQ4I19	E 43 1910996	74550	29/07/2022
GGS1E02	E 43 1911121	60503	29/07/2022
GGT4J14	E 43 1907888	60503	24/07/2022
GGY0E22	E 43 1910991	74550	29/07/2022
GGY1J13	E 43 1911215	74550	29/07/2022
GHE7334	E 43 1910603	74550	28/07/2022
GHI7A96	E 43 1911324	74550	29/07/2022
GHM6G22	E 43 1911292	74710	29/07/2022
GHN4245	E 43 1908694	74550	26/07/2022
GHP5I57	E 43 1910532	74550	28/07/2022
GIB2908	E 43 1909705	74550	27/07/2022
GIC7450	E 43 1911316	74550	29/07/2022
GII4582	E 43 1909910	74550	28/07/2022
GII7D57	E 43 1911258	74550	29/07/2022
GIT0B02	E 43 1908674	74550	26/07/2022
GIX6B93	E 43 1909050	74550	26/07/2022
GJA3C75	E 43 1910582	74550	28/07/2022
GJB3599	E 43 1909751	74550	27/07/2022
GJI3D78	E 43 1908153	74630	24/07/2022
GJK3A61	E 43 1910905	60503	29/07/2022
GJO2860	E 43 1910145	60503	28/07/2022
GJP8111	E 43 1910157	74550	28/07/2022
GJT3946	E 43 1907922	60503	24/07/2022
GJU4I36	E 43 1908971	74550	26/07/2022
GJW9709	E 43 1909643	74550	27/07/2022
GJY6313	E 43 1910876	60503	29/07/2022
GJZ0F91	E 43 1909335	74550	27/07/2022
GJZ8G17	E 43 1909674	74630	27/07/2022
GNK6H51	E 43 1907369	74550	24/07/2022
GTO0902	E 43 1910261	60503	28/07/2022
GVT2905	E 43 1910723	74630	29/07/2022
HAV5J57	E 43 1910651	74630	29/07/2022
HBP0476	E 43 1909872	74550	28/07/2022
HCS0915	E 43 1910129	60503	28/07/2022
HCS8267	E 43 1910513	74550	28/07/2022
HCS8267	E 43 1911283	74630	29/07/2022
HDD0E63	E 43 1909257	74550	27/07/2022
HDH5F93	E 43 1908358	74550	26/07/2022
HEE5147	E 43 1909545	60503	27/07/2022
HEU9794	E 43 1910695	60503	29/07/2022
HFO5871	E 43 1910286	60503	28/07/2022
HHG0731	E 43 1910445	74550	28/07/2022
HIF4808	E 43 1909410	74550	27/07/2022
HKR5849	E 43 1908359	74550	26/07/2022
HLA1C76	E 43 1910206	74550	28/07/2022
HLP7277	E 43 1909544	60503	27/07/2022
HMR5C06	E 43 1910808	60503	29/07/2022
HNS4I43	E 43 1908571	74550	26/07/2022
HPI4499	E 43 1909361	74550	27/07/2022
HXG5439	E 43 1908269	74550	24/07/2022
IBT3319	E 43 1908348	74550	26/07/2022
IOG2530	E 43 1909093	74550	27/07/2022

IOS8D37	E 43 1908518	60503	26/07/2022	IPD0J02	E 43 1909622	74630	27/07/2022
IQP2426	E 43 1909299	60503	27/07/2022	IQW5580	E 43 1910987	60503	29/07/2022
IRN2E06	E 43 1908669	74630	26/07/2022	ISJ5A11	E 43 1908534	74550	26/07/2022
ITN7D38	E 43 1910572	74550	28/07/2022	IUL0I98	E 43 1910016	60503	28/07/2022
IZT3J60	E 43 1909070	74550	26/07/2022	JGT1G24	E 43 1908957	74550	26/07/2022
JHE8244	E 43 1909292	60503	27/07/2022	JJG4426	E 43 1908210	74550	24/07/2022
JRX4F16	E 43 1909981	60503	28/07/2022	JRX7C01	E 43 1911310	74550	29/07/2022
JSG2B40	E 43 1908396	74550	26/07/2022	JUH7171	E 43 1910290	60503	28/07/2022
JVN1374	E 43 1910240	60503	28/07/2022	JWX6E40	E 43 1910523	74630	28/07/2022
JXA2266	E 43 1910809	60503	29/07/2022	JZN4743	E 43 1909573	74630	27/07/2022
KAD9009	E 43 1910647	74630	29/07/2022	KDM4G79	E 43 1910560	74550	28/07/2022
KIB9482	E 43 1909650	74550	27/07/2022	KJR0B07	E 43 1908751	60503	26/07/2022
KKZ7947	E 43 1908882	74630	26/07/2022	KOO5B54	E 43 1909120	60503	27/07/2022
KPP9243	E 43 1910779	60503	29/07/2022	KRN4A52	E 43 1908290	74550	24/07/2022
KRT7138	E 43 1909263	74550	27/07/2022	KRX3E07	E 43 1910499	74550	28/07/2022
KVW5H33	E 43 1909756	74550	27/07/2022	KWK7799	E 43 1909235	74550	27/07/2022
KYA5194	E 43 1908442	60503	26/07/2022	KYC3348	E 43 1909009	74630	26/07/2022
KYW2248	E 43 1911058	74550	29/07/2022	KZA3236	E 43 1909374	74550	27/07/2022
LBS3972	E 43 1908662	74550	26/07/2022	LCE8651	E 43 1908365	74550	26/07/2022
LCQ0532	E 43 1910248	74630	28/07/2022	LLZ2F95	E 43 1909510	74550	27/07/2022
LOK5947	E 43 1909031	74550	26/07/2022	LPQ1H29	E 43 1910241	60503	28/07/2022
LQA3754	E 43 1910034	60503	28/07/2022	LRE2132	E 43 1909552	60503	27/07/2022
LRQ2B16	E 43 1908480	60503	26/07/2022	LRX1327	E 43 1909404	74550	27/07/2022
LTA7I04	E 43 1909813	74550	27/07/2022	LTD7557	E 43 1908916	74550	26/07/2022
LTD9J26	E 43 1910119	74550	28/07/2022	LTX2G91	E 43 1910221	60503	28/07/2022
LUF4D66	E 43 1908588	74550	26/07/2022	LUN6F28	E 43 1908901	74630	26/07/2022
LVK2147	E 43 1909024	74550	26/07/2022	MCE2G37	E 43 1909211	60503	27/07/2022
MCF8848	E 43 1909983	60503	28/07/2022	MGD4A09	E 43 1907821	74550	24/07/2022
MGO9C32	E 43 1908926	74550	26/07/2022	MGO9C32	E 43 1909026	74550	26/07/2022
MKR0200	E 43 1911247	74550	29/07/2022	MNE9462	E 43 1909139	74550	27/07/2022
MQF3767	E 43 1908897	74550	26/07/2022	MRT2597	E 43 1909657	74550	27/07/2022
MSL7363	E 43 1910826	60503	29/07/2022	MTD5D95	E 43 1908878	74630	26/07/2022
MWU2680	E 43 1910497	74550	28/07/2022	MXC5G23	E 43 1909000	74630	26/07/2022
MYW1166	E 43 1910321	60503	28/07/2022	NEG0847	E 43 1908176	74550	24/07/2022
NFU5805	E 43 1909224	60503	27/07/2022	NGC8300	E 43 1910656	74550	29/07/2022
NKL6907	E 43 1909629	74550	27/07/2022	NMH7C42	E 43 1908628	74550	26/07/2022
NQL1157	E 43 1909972	60503	28/07/2022	NTL5G47	E 43 1910893	60503	29/07/2022
NWH4C32	E 43 1908585	74710	26/07/2022	NXQ0D04	E 43 1909866	57463	27/07/2022
NYM3I29	E 43 1910152	74550	28/07/2022	NYN6858	E 43 1911306	74550	29/07/2022
NYZ8739	E 43 1908553	60503	26/07/2022	NZF7170	E 43 1910117	74550	28/07/2022
NZV6D74	E 43 1908860	74550	26/07/2022	NZY9899	E 43 1907801	74550	24/07/2022
OAQ5791	E 43 1908935	74550	26/07/2022	OBG3D88	E 43 1909157	74630	27/07/2022
OCB2323	E 43 1908709	60503	26/07/2022	ODT5J71	E 43 1909858	74630	27/07/2022
OHS9F35	E 43 1909019	74550	26/07/2022	OJD2416	E 43 1908196	74710	24/07/2022
OKQ8043	E 43 1909413	60503	27/07/2022	OLP1D11	E 43 1910422	74550	28/07/2022
OME6698	E 43 1909049	74550	26/07/2022	OMU1A77	E 43 1908701	60503	26/07/2022
OMU2446	E 43 1909670	74550	27/07/2022	OOA9G15	E 43 1907941	74550	24/07/2022
OOY9535	E 43 1909165	60503	27/07/2022	OPF5A68	E 43 1909130	74550	27/07/2022
OPT8277	E 43 1909446	74550	27/07/2022	OPV6953	E 43 1909528	60503	27/07/2022
OQC5990	E 43 1909690	74550	27/07/2022	OQI7B22	E 43 1908961	74630	26/07/2022
OQJ3570	E 43 1909645	74550	27/07/2022	OQL8583	E 43 1908924	74630	26/07/2022
OVH5F54	E 43 1909779	74630	27/07/2022	OVN9B46	E 43 1909551	74550	27/07/2022
OWH3F34	E 43 1910279	74550	28/07/2022	OWI7647	E 43 1908374	74550	26/07/2022
OWM9205	E 43 1908523	60503	26/07/2022	OWY9A51	E 43 1909801	74630	27/07/2022
OXD2518	E 43 1908576	74550	26/07/2022	OZC2H78	E 43 1909653	74550	27/07/2022
PAO7D50	E 43 1911224	74550	29/07/2022	PAZ3A15	E 43 1909435	74550	27/07/2022
PCO0846	E 43 1909707	74630	27/07/2022	PCO0846	E 43 1909855	74630	27/07/2022
PFL1242	E 43 1909718	74550	27/07/2022	PGE1H08	E 43 1909077	74630	26/07/2022
PGV2F17	E 43 1909989	60503	28/07/2022	PHK0A34	E 43 1910475	74550	28/07/2022
PHU9A73	E 43 1909270	60503	27/07/2022	PKC6A71	E 43 1909028	74550	26/07/2022
PLA6E27	E 43 1910327	74550	28/07/2022	PMY9701	E 43 1907439	74550	24/07/2022
PPN8003	E 43 1909254	74550	27/07/2022	PPS6F22	E 43 1908589	74550	26/07/2022
PQF1230	E 43 1908980	74550	26/07/2022	PRR4892	E 43 1908202	74550	24/07/2022
PUT7969	E 43 1910329	74550	28/07/2022	PUV2890	E 43 1909978	60503	28/07/2022
PUV8673	E 43 1911295	74550	29/07/2022	PUW8D93	E 43 1908954	74550	26/07/2022
PUX2242	E 43 1909935	60503	28/07/2022	PVE8051	E 43 1910515	74550	28/07/2022
PVE9I46	E 43 1909370	74550	27/07/2022	PVF5258	E 43 1910046	74630	28/07/2022
PVH0H76	E 43 1909035	74550	26/07/2022	PVH3887	E 43 1909907	74550	28/07/2022
PVN5502	E 43 1909840	74550	27/07/2022	PVW9I55	E 43 1909316	60503	27/07/2022
PWB4E24	E 43 1909331	74550	27/07/2022	PWC3829	E 43 1910906	60503	29/07/2022
PWM6D51	E 43 1909284	60503	27/07/2022	PWN6068	E 43 1910269	74550	28/07/2022
PWR4B13	E 43 1910970	74630	29/07/2022	PWU3240	E 43 1908253	74630	24/07/2022
PWU6963	E 43 1911277	74550	29/07/2022	PWV7D28	E 43 1907514	60503	24/07/2022
PWV9542	E 43 1909313	60503	27/07/2022	PWX5175	E 43 1909689	74550	27/07/2022
PXE0E61	E 43 1909660	74550	27/07/2022	PXQ4871	E 43 1909141	74550	27/07/2022
PXU8186	E 43 1910652	74550	29/07/2022	PXW6470	E 43 1910641	74550	29/07/2022
PXX3515	E 43 1909180	60503	27/07/2022	PYD5624	E 43 1907703	74550	24/07/2022
PYF6356	E 43 1908426	60503	26/07/2022	PYI4791	E 43 1910070	74550	28/07/2022
PYK5778	E 43 1910584	74550	28/07/2022	PYL2425	E 43 1911204	74550	29/07/2022
PYN9039	E 43 1909916	60503	28/07/2022	PYO8673	E 43 1909921	60503	28/07/2022
PYO8H95	E 43 1911015	60503	29/07/2022	PYO8H95	E 43 1910877	60503	29/07/2022
PYU0807	E 43 1907448	60503	24/07/2022	PYW7E16	E 43 1908619	74550	26/07/2022
PYY6J62	E 43 1908620	74550	26/07/2022	PYY6J62	E 43 1908870	74550	26/07/2022
PZE0917	E 43 1910609	74550	28/07/2022	PZF0I69	E 43 1909936	74550	28/07/2022
PZK1900	E 43 1909173	60503	27/07/2022	PZL9C77	E 43 1909477	74550	27/07/2022
PZP3G65	E 43 1909796	74550	27/07/2022	PZP6380	E 43 1910425	74550	28/07/2022
PZS2227	E 43 1911094	60503	29/07/2022	PZT8407	E 43 1909191	60503	27/07/2022
PZU9889	E 43 1910124	60503	28/07/2022	PZY5383	E 43 1908289	74550	24/07/2022
PZZ5916	E 43 1909666	74630	27/07/2022	QCT4A59	E 43 1910333	60503	28/07/2022
QDU8992	E 43 1910242	60503	28/07/2022	QEZ8A20	E 43 1909773	74630	27/07/2022
QFF8F56	E 43 1908730	74550	26/07/2022	QGV5A43	E 43 1908296	60503	26/07/2022
QHA0732	E 43 1911381	74550	29/07/2022	QHL6G38	E 43 1910147	56732	28/07/2022
QHY9512	E 43 1908349	74550	26/07/2022	QIL6I39	E 43 1910527	74550	28/07/2022
QIM9G79	E 43 1909047	74550	26/07/2022	QMS8G99	E 43 1909125	60503	27/07/2022
QMT1G99	E 43 1910053	74550	28/07/2022	QMU4136	E 43 1908303	74550	26/07/2022
QNB8C61	E 43 1909470	74550	27/07/2022	QNE9498	E 43 1910928	60503	29/07/2022
QNG0596	E 43 1910037	60503	28/07/2022	QNK9215	E 43 1909220	60503	27/07/2022
QNO5E93	E 43 1909597	74550	27/07/2022	QNS7643	E 43 1908994	74630	26/07/2022
QNS7643	E 43 1908885	74630	26/07/2022	QNT4102	E 43 1908287	74550	24/07/2022
QNU7672	E 43 1909797	74550	27/07/2022	QNU7J47	E 43 1909525	60503	27/07/2022
QNY7F73	E 43 1908532	60503	26/07/2022	QOB4G09	E 43 1908170	74550	24/07/2022
QOB4G47	E 43 1910850	74550	29/07/2022	QOD6243	E 43 1910482	74550	28/07/2022
QOD8I92	E 43 1910470	74550	28/07/2022	QOE0815	E 43 1908273	74550	24/07/2022
QOI7D55	E 43 1909078	74550	27/07/2022	QOJ9646	E 43 1909041	74550	26/07/2022
QOJ9646	E 43 1908995	74550	26/07/2022	QOL7I87	E 43 1909468	74550	27/07/2022
QON5H40	E 43 1910567	74550	28/07/2022	QOO5E30	E 43 1908868	74630	26/07/2022
QOQ6C35	E 43 1908421	60503	26/07/2022	QOT7826	E 43 1910393	74550	28/07/2022
QOV9I43	E 43 1908568	74550	26/07/2022	QOW9J11	E 43 1910491	74550	28/07/2022
QPD7F84	E 43 1911111	60503	29/07/2022	QPF3D03	E 43 1908974	74550	26/07/2022
QPG1J62	E 43 1910622	74550	28/07/2022	QPI6I76	E 43 1908905	74550	26/07/2022
QPJ1E66	E 43 1910625	74550	28/07/2022	QPK7F06	E 43 1908476	60503	26/07/2022
QPN9I58	E 43 1910086	60503	28/07/2022	QPP2G22	E 43 1907968	74550	24/07/2022
QPP6G28	E 43 1908212	74550	24/07/2022	QPR3341	E 43 1908959	74630	26/07/2022
QPR6A84	E 43 1908604	74550	26/07/2022	QPU6E81	E 43 1910181	74550	28/07/2022
QPV9D72	E 43 1909166	60503	27/07/2022	QPW4H67	E 43 1908191	74550	24/07/2022
QPX2070	E 43 1909729	60503	27/07/2022	QQA1H34	E 43 1910395	74550	28/07/2022
QQA4C71	E 43 1908554	60503	26/07/2022	QQJ0B66	E 43 1907494	60503	24/07/2022
QQQ8G21	E 43 1911102	56732	29/07/2022	QQS7E72	E 43 1909701	74550	27/07/2022
QQY6H10	E 43 1910678	74550	29/07/2022	QSM5H09	E 43 1908630	74550	26/07/2022
QUC2A41	E 43 1908481	60503	26/07/2022	QUD9H81	E 43 1908541	60503	26/07/2022
QUI2F36	E 43 1909197	60503	27/07/2022	QUI4B96	E 43 1909847	74550	27/07/2022
QUI5C40	E 43 1908521	60503	26/07/2022	QUK6H26	E 43 1909487	74550	27/07/2022
QUM2178	E 43 1909066	74630	26/07/2022	QUN4373	E 43 1910031	60503	28/07/2022
QUP4G99	E 43 1910901	74630	29/07/2022	QUP4G99	E 43 1909952	74630	28/07/2022
QUS6E18	E 43 1909044	74550	26/07/2022	QUV2D83	E 43 1908280	74550	24/07/2022
QUY6206	E 43 1909955	74550	28/07/2022	QUZ8B62	E 43 1908228	74550	24/07/2022
QWN1F90	E 43 1909042	74550	26/07/2022	QWS3F41	E 43 1910565	74550	28/07/2022
QWW3563	E 43 1908862	74550	26/07/2022	QWX9A67	E 43 1907537	60503	24/07/2022
QWY7233	E 43 1909034	74550	26/07/2022	QXA8D36	E 43 1908139	74550	24/07/2022
QXB1J05	E 43 1908947	74550	26/07/2022	QXF3B01	E 43 1908216	74550	24/07/2022
QXJ7B69	E 43 1909008	74550	26/07/2022	QXO0812	E 43 1909875	74550	28/07/2022
QXP7G95	E 43 1909216	60503	27/07/2022	QXQ4E64	E 43 1908753	60503	26/07/2022
QXQ9G36	E 43 1911005	60503	29/07/2022	QXV0D35	E 43 1907566	60503	24/07/2022
QXV5C27	E 43 1909918	60503	28/07/2022	QXX8D87	E 43 1909021	74550	26/07/2022
QYK7J97	E 43 1908750	60503	26/07/2022	RBN1E44	E 43 1909315	60503	27/07/2022
RBV9C76	E 43 1911285	74550	29/07/2022	REI1J67	E 43 1908788	60503	26/07/2022
RFA7D17	E 43 1909013	74550	26/07/2022	RFB6B50	E 43 1910418	74550	28/07/2022
RFD2I10	E 43 1908174	74550	24/07/2022	RFI1B80	E 43 1908188	74550	24/07/2022
RFI4G34	E 43 1908308	60503	26/07/2022	RFJ5G49	E 43 1909615	74550	27/07/2022
RFL7J31	E 43 1910029	60503	28/07/2022	RFN0H61	E 43 1908449	60503	26/07/2022
RFN4J58	E 43 1909126	60503	27/07/2022	RFO9J79	E 43 1910328	74550	28/07/2022
RFQ1G20	E 43 1908913	74550	26/07/2022	RFQ7A54	E 43 1908195	74630	24/07/2022
RFQ7F90	E 43 1909113	60503	27/07/2022	RFU8F60	E 43 1910169	74550	28/07/2022
RFW6E21	E 43 1908849	74550	26/07/2022	RFX5C44	E 43 1911216	74550	29/07/2022
RFZ0C79	E 43 1909991	60503	28/07/2022	RFZ7E28	E 43 1910623	74630	28/07/2022
RGA0B60	E 43 1908990	74550	26/07/2022	RGB8B14	E 43 1908219	74550	24/07/2022
RGC0A99	E 43 1908958	74550	26/07/2022	RGD0J05	E 43 1909060	74550	26/07/2022
RGD0J27	E 43 1908692	74550	26/07/2022	RHN2E70	E 43 1910223	60503	28/07/2022
RHP3G67	E 43 1908239	74630	24/07/2022	RIR5J88	E 43 1909942	74550	28/07/2022
RKB1D79	E 43 1910185	74550	28/07/2022	RLI0A22	E 43 1908605	74550	26/07/2022
RMD1F29	E 43 1910180	74630	28/07/2022	RMD3I25	E 43 1910917	74550	29/07/2022
RMH7F16	E 43 1910487	74630	28/07/2022	RMI6B18	E 43 1910769	60503	29/07/2022
RMK4F13	E 43 1910062	60503	28/07/2022	RMK6H19	E 43 1909160	74550	27/07/2022
RMO8I43	E 43 1908211	74550	24/07/2022	RMP3J35	E 43 1910649	74550	29/07/2022
RMR3I49	E 43 1910334	74550	28/07/2022	RMX9D71	E 43 1910131	60503	28/07/2022
RNC8I62	E 43 1909781	74550	27/07/2022	RNG1B66	E 43 1909349	74550	27/07/2022
RNJ2E90	E 43 1909850	74550	27/07/2022	RNS3F92	E 43 1908252	74710	24/07/2022
RNW0C44	E 43 1908133	74550	24/07/2022	RNZ0F74	E 43 1909591	74550	27/07/2022
RNZ0J51	E 43 1909320	60503	27/07/2022	RNZ5H15	E 43 1908490	74550	26/07/2022
RTF2J09	E 43 1908385	74630	26/07/2022	RTF2J09	E 43 1908341	74550	26/07/2022
RTF8C58	E 43 1910566	74630	28/07/2022	RTG1B26	E 43 1908321	74550	26/07/2022
RTG2G06	E 43 1908599	74550	26/07/2022	RTH4A11	E 43 1908903	74630	26/07/2022
RTJ2H41	E 43 1909820	74630	27/07/2022	RTL1D13	E 43 1908459	60503	26/07/2022
RTN5A57	E 43 1910976	74550	29/07/2022	RTN8D69	E 43 1907891	74550	24/07/2022
RTX8F69	E 43 1910137	60503	28/07/2022	RUD4E86	E 43 1910330	74550	28/07/2022
RUF3E53	E 43 1911010	74550	29/07/2022	RUG6A31	E 43 1910207	74550	28/07/2022
RUG7B13	E 43 1909498	74550	27/07/2022	RUH1E59	E 43 1908877	74550	26/07/2022
RUJ0I62	E 43 1908400	74550	26/07/2022	RUJ3B90	E 43 1908389	74550	26/07/2022
RUM5D99	E 43 1909819	74550	27/07/2022	RUN3I88	E 43 1908800	74550	26/07/2022
RUO0A34	E 43 1908151	74550	24/07/2022				

ÓRGÃO AUTUADOR: 264770

EDITAL DE NOTIFICAÇÃO DE AUTUAÇÃO PELO COMETIMENTO DE INFRAÇÃO DE TRÂNSITO

O Secretário de Transportes e Mobilidade Urbana, considerando o disposto nos artigos 24, 281, 282 e seus respectivos incisos da Lei Federal nº 9503/97 - Código de Trânsito Brasileiro - CTB, torna público, de acordo com a Resolução CONTRAN 619/2016 a relação de AUTOS DE INFRAÇÃO DE TRÂNSITO (AIT) validados e processados no lote número: NTW647701545 do dia 09/08/2022.

A partir da data desta publicação, o proprietário pode INDICAR O CONDUTOR INFRATOR E APRESENTAR A DEFESA DE AUTUAÇÃO até dia 08/09/2022.

DOCUMENTAÇÃO NECESSÁRIA PARA INDICAÇÃO DE CONDUTOR INFRATOR (Entrega pessoalmente ou via Correios):

-Formulário de Identificação do Condutor Infrator preenchido (Dísponivel para retirada no FACIL STMU).

Caso não esteja corretamente relatada a infração ocorrida, apresente DEFESA DA AUTUAÇÃO, de acordo com a legislação vigente.

DOCUMENTAÇÃO NECESSÁRIA PARA DEFESA DE AUTUAÇÃO (Entrega pessoalmente ou via Correios):

-Cópia da Notificação de autuação (Disponível para retirada no FACIL STMU);

-Cópia do documento do veículo;

-Cópia da CNH ou Permissão para Dirigir;

-Documento de identificação do proprietário;

-Documentos que comprovem a argumentação da defesa de autuação.

ENDEREÇO PARA ENVIO DA INDICAÇÃO DE CONDUTOR OU PARA PROTOCOLO DE DEFESA DE AUTUAÇÃO:

FACIL STMU - ALAMEDA DOS LÍRIOS, 303 - PQ. CECAP (Terminal Rodoviário) - CEP 07190-012

Placa	Auto de Infração	Código Infração	Data Infração	Placa	Auto de Infração	Código Infração	Data Infração
AAY2C66	E 43 1911494	74550	30/07/2022	ABL7E28	E 43 1912751	60503	31/07/2022
ABL7E28	E 43 1913411	74550	01/08/2022	ABM8H63	E 43 1912091	74550	30/07/2022
ADK0H92	E 43 1911827	60503	30/07/2022	AFR3J26	E 43 1912849	60503	31/07/2022
AJC1230	E 43 1911645	74550	30/07/2022	AKD5F65	E 43 1911863	60503	30/07/2022
AMI4E79	E 43 1912657	60503	31/07/2022	AMP7206	E 43 1913333	74550	31/07/2022
ANC3012	E 43 1913227	74550	31/07/2022	AOG6H05	E 43 1912297	74550	30/07/2022
APP0394	E 43 1911535	60503	30/07/2022	ARE4I78	E 43 1913370	74630	01/08/2022
ARR5054	E 43 1912749	60503	31/07/2022	ASB5H61	E 43 1913172	74550	31/07/2022
ASE5I19	E 43 1912828	74550	31/07/2022	ASE7707	E 43 1912694	74550	31/07/2022
ASP8I76	E 43 1913276	74630	31/07/2022	ASR7635	E 43 1910875	60503	29/07/2022
ATR9870	E 43 1912702	74630	31/07/2022	AUO3978	E 43 1913925	74710	01/08/2022
AVE8I30	E 43 1913082	74550	31/07/2022	AWB9J22	E 43 1913262	74550	31/07/2022
AWB9J92	E 43 1910785	60503	29/07/2022	AWS5937	E 43 1912293	74710	30/07/2022
AWX3D68	E 43 1911551	60503	30/07/2022	AXG0D71	E 43 1912250	74550	30/07/2022
AXT6909	E 43 1911536	60503	30/07/2022	AZL3478	E 43 1910974	60503	29/07/2022
AZL3478	E 43 1913611	74550	01/08/2022	BAD5J11	E 43 1912818	60503	31/07/2022
BAN3701	E 43 1913285	74550	31/07/2022	BAO3425	E 43 1912649	60503	31/07/2022
BAR0C14	E 43 1912462	74550	31/07/2022	BAZ9818	E 43 1911912	74550	30/07/2022
BAZ9818	E 43 1912848	60503	31/07/2022	BBE4452	E 43 1912633	60503	31/07/2022
BBP0043	E 43 1912287	74550	30/07/2022	BDK3A59	E 43 1911416	74550	29/07/2022
BDK3B61	E 43 1912212	74550	30/07/2022	BDX0D78	E 43 1912333	60503	31/07/2022
BDZ2F52	E 43 1912704	74550	31/07/2022	BEP8F59	E 43 1913091	74550	31/07/2022
BEY8H86	E 43 1913371	74550	01/08/2022	BFA2J47	E 43 1912700	74550	31/07/2022
BFA6774	E 43 1912268	74550	30/07/2022	BFB6G06	E 43 1911673	74550	30/07/2022
BFJ1233	E 43 1911485	74550	30/07/2022	BFK3166	E 43 1912531	60503	31/07/2022
BFK3166	E 43 1912958	74550	31/07/2022	BGF5627	E 43 1913746	74550	01/08/2022
BGL9061	E 43 1911850	74710	30/07/2022	BGN7872	E 43 1913264	74550	31/07/2022
BGO4747	E 43 1912545	60503	31/07/2022	BGP8821	E 43 1912938	74550	31/07/2022
BGU4202	E 43 1913122	74550	31/07/2022	BHT1F03	E 43 1910965	74550	29/07/2022
BHT3A74	E 43 1911913	74550	30/07/2022	BJG8697	E 43 1913535	60503	01/08/2022
BMO6921	E 43 1912192	74550	30/07/2022	BMP9021	E 43 1912675	74550	31/07/2022
BMP9206	E 43 1912294	74630	30/07/2022	BMW5C88	E 43 1912380	74550	31/07/2022
BMW7E93	E 43 1911090	74550	29/07/2022	BNF6498	E 43 1912327	60503	31/07/2022
BNP7329	E 43 1912178	74550	30/07/2022	BOG5485	E 43 1912783	74550	31/07/2022
BOJ6327	E 43 1912090	74550	30/07/2022	BOX1106	E 43 1912059	74550	30/07/2022
BPQ8C43	E 43 1912856	74550	31/07/2022	BRE6758	E 43 1912239	74550	30/07/2022
BRI0345	E 43 1911549	60503	30/07/2022	BRP4409	E 43 1912170	74550	30/07/2022
BRQ2H24	E 43 1911768	74550	30/07/2022	BRY0110	E 43 1913146	74550	31/07/2022
BSF2F83	E 43 1912494	60503	31/07/2022	BSX6A78	E 43 1912839	74550	31/07/2022
BSY8818	E 43 1912696	74550	31/07/2022	BTB9F49	E 43 1912321	57463	30/07/2022
BUA9206	E 43 1912762	74550	31/07/2022	BUD8095	E 43 1911483	60503	30/07/2022
BUJ2787	E 43 1912532	60503	31/07/2022	BUK8067	E 43 1910854	74550	29/07/2022
BUN4707	E 43 1912407	74550	31/07/2022	BVN6A08	E 43 1912454	74550	31/07/2022
BVO0203	E 43 1913920	74550	01/08/2022	BVW2G16	E 43 1910852	74550	29/07/2022
BWE7838	E 43 1913132	74550	31/07/2022	BWN0466	E 43 1912987	74550	31/07/2022
BWV2G79	E 43 1911702	60503	30/07/2022	BXD3C50	E 43 1913012	74710	31/07/2022
BXP4133	E 43 1913254	74550	31/07/2022	BXP4133	E 43 1911366	74630	29/07/2022
BXS2198	E 43 1911833	74550	30/07/2022	BXT9885	E 43 1913750	74550	01/08/2022
BXZ4H62	E 43 1913350	74550	31/07/2022	BYJ6C13	E 43 1912165	74630	30/07/2022
BYX3551	E 43 1912550	60503	31/07/2022	BYZ3D23	E 43 1911993	74550	30/07/2022

BZF7I22	E 43 1912959	74710	31/07/2022	BZG9C68	E 43 1912073	74550	30/07/2022
BZM9997	E 43 1912660	74550	31/07/2022	CAB2537	E 43 1911615	74550	30/07/2022
CAL2409	E 43 1911861	74550	30/07/2022	CBT7J53	E 43 1913206	74550	31/07/2022
CCC9178	E 43 1913585	60503	01/08/2022	CCC9178	E 43 1913415	74550	01/08/2022
CCE1852	E 43 1911828	74550	30/07/2022	CCF5007	E 43 1912568	60503	31/07/2022
CCH0184	E 43 1912491	60503	31/07/2022	CCH1909	E 43 1911942	60503	30/07/2022
CCU2248	E 43 1912375	74550	31/07/2022	CCW8B80	E 43 1912645	60503	31/07/2022
CDB5A19	E 43 1911572	60503	30/07/2022	CDD1117	E 43 1912154	74550	30/07/2022
CDG7087	E 43 1911360	74550	29/07/2022	CDV6053	E 43 1911671	60503	30/07/2022
CEA5840	E 43 1911777	60503	30/07/2022	CEB5642	E 43 1912346	60503	31/07/2022
CEC0400	E 43 1911792	74550	30/07/2022	CEL6654	E 43 1912712	60503	31/07/2022
CEM1153	E 43 1911890	74550	30/07/2022	CEM4582	E 43 1912278	74630	30/07/2022
CEQ9670	E 43 1905307	74550	22/07/2022	CEX9196	E 43 1911882	74550	30/07/2022
CEY3779	E 43 1912241	74550	30/07/2022	CEY9112	E 43 1911611	74550	30/07/2022
CFY7377	E 43 1910935	60503	29/07/2022	CFY9211	E 43 1912326	60503	31/07/2022
CFZ3125	E 43 1908028	74550	24/07/2022	CGA5049	E 43 1912020	74550	30/07/2022
CGB6C26	E 43 1911787	74550	30/07/2022	CGF7387	E 43 1911647	74550	30/07/2022
CGT0809	E 43 1911723	60503	30/07/2022	CHM4696	E 43 1913627	74550	01/08/2022
CHM5257	E 43 1913389	60503	01/08/2022	CHS1F21	E 43 1911749	74550	30/07/2022
CHW5640	E 43 1912504	60503	31/07/2022	CHW5640	E 43 1912509	60503	31/07/2022
CIB6893	E 43 1912836	74550	31/07/2022	CIH5070	E 43 1912697	74550	31/07/2022
CIH9E14	E 43 1910727	74550	29/07/2022	CJB3925	E 43 1912708	74710	31/07/2022
CJB3925	E 43 1912681	74550	31/07/2022	CJM8322	E 43 1913168	74550	31/07/2022
CJO6015	E 43 1910812	60503	29/07/2022	CJP0521	E 43 1912897	74550	31/07/2022
CKB6630	E 43 1912692	74550	31/07/2022	CKB6630	E 43 1912397	74550	31/07/2022
CKG3043	E 43 1912234	74630	30/07/2022	CKN4610	E 43 1911520	74550	30/07/2022
CKO0442	E 43 1912153	74550	30/07/2022	CKU8I57	E 43 1912344	60503	31/07/2022
CLC2648	E 43 1912720	74550	31/07/2022	CLE1806	E 43 1912337	74550	31/07/2022
CLF5I19	E 43 1910686	74550	29/07/2022	CLF9722	E 43 1911601	60503	30/07/2022
CLG2B38	E 43 1912619	60503	31/07/2022	CLL9419	E 43 1910741	60503	29/07/2022
CLP1D11	E 43 1911893	74550	30/07/2022	CLS4219	E 43 1912935	60503	31/07/2022
CLT9F15	E 43 1912255	74550	30/07/2022	CLW5379	E 43 1913573	74550	01/08/2022
CMB3761	E 43 1911547	60503	30/07/2022	CMB9050	E 43 1912728	74550	31/07/2022
CMC2317	E 43 1911070	74550	29/07/2022	CMC7081	E 43 1912787	74630	31/07/2022
CMD7242	E 43 1911022	60503	29/07/2022	CMW5J13	E 43 1912390	74550	31/07/2022
CMY9929	E 43 1911009	74550	29/07/2022	CNA8C15	E 43 1912388	74550	31/07/2022
CNC1A13	E 43 1910853	74550	29/07/2022	CNM4C61	E 43 1912487	60503	31/07/2022
CNM5901	E 43 1913192	74550	31/07/2022	CNR9123	E 43 1911332	74550	29/07/2022
COE1478	E 43 1912758	74630	31/07/2022	COJ2608	E 43 1912129	74550	30/07/2022
COJ3054	E 43 1911729	74550	30/07/2022	COK8597	E 43 1911002	74630	29/07/2022
CPG1D95	E 43 1911079	60503	29/07/2022	CPV3G95	E 43 1912572	74550	31/07/2022
CRD4651	E 43 1911354	74550	29/07/2022	CRF6055	E 43 1913260	74630	31/07/2022
CRH4791	E 43 1913160	74550	31/07/2022	CRL1C92	E 43 1912237	74550	30/07/2022
CRL7754	E 43 1912500	60503	31/07/2022	CRO3964	E 43 1910979	74550	29/07/2022
CRP0037	E 43 1911744	74550	30/07/2022	CRR0D18	E 43 1912260	74550	30/07/2022
CSF1462	E 43 1911858	74550	30/07/2022	CSF1462	E 43 1912821	74550	31/07/2022
CSI2968	E 43 1912539	74550	31/07/2022	CSI2968	E 43 1912540	60503	31/07/2022
CSI5108	E 43 1912413	60503	31/07/2022	CSI6I88	E 43 1913312	74630	31/07/2022
CSS8635	E 43 1911326	74550	29/07/2022	CSW1033	E 43 1911891	74550	30/07/2022
CSW8150	E 43 1912614	60503	31/07/2022	CSW8150	E 43 1912806	74550	31/07/2022
CTA0925	E 43 1913085	74550	31/07/2022	CTC8I02	E 43 1912340	60503	31/07/2022
CTM6B83	E 43 1913261	74630	31/07/2022	CTM9113	E 43 1912451	74550	31/07/2022
CTM9117	E 43 1913543	60503	01/08/2022	CTS8J66	E 43 1908443	60503	26/07/2022
CUA6H71	E 43 1912149	74550	30/07/2022	CUB9355	E 43 1912289	74630	30/07/2022
CUD0C60	E 43 1913590	60503	01/08/2022	CUE9E89	E 43 1912124	74630	30/07/2022
CUK8498	E 43 1911047	60503	29/07/2022	CUL8E17	E 43 1913191	74550	31/07/2022
CUR4D60	E 43 1913092	74550	31/07/2022	CVB0433	E 43 1911085	60503	29/07/2022
CVE1366	E 43 1910857	74550	29/07/2022	CVL2242	E 43 1913327	74550	31/07/2022
CVM2924	E 43 1911341	74550	29/07/2022	CVM8623	E 43 1912126	74550	30/07/2022
CVY7966	E 43 1913428	74630	01/08/2022	CVY7966	E 43 1913470	74630	01/08/2022
CVY7966	E 43 1913751	74630	01/08/2022	CVY7966	E 43 1913780	74550	01/08/2022
CVY7966	E 43 1913901	74550	01/08/2022	CWH0788	E 43 1912691	74550	31/07/2022
CWH0905	E 43 1912372	74630	31/07/2022	CWH1017	E 43 1913075	74550	31/07/2022
CWN9699	E 43 1912913	74550	31/07/2022	CXI6J50	E 43 1912731	74550	31/07/2022
CXU2822	E 43 1913420	60503	01/08/2022	CXU5214	E 43 1913624	74550	01/08/2022
CXV5718	E 43 1912719	74550	31/07/2022	CYE0804	E 43 1911036	74550	29/07/2022
CYJ4235	E 43 1912267	74550	30/07/2022	CYM3790	E 43 1912400	74550	31/07/2022
CYU0187	E 43 1912861	74550	31/07/2022	CYY6155	E 43 1911895	60503	30/07/2022
CZM4971	E 43 1912483	60503	31/07/2022	CZN4626	E 43 1911710	74550	30/07/2022
DAG9D21	E 43 1913045	74550	31/07/2022	DAM1J71	E 43 1911947	60503	30/07/2022
DBO3898	E 43 1912640	60503	31/07/2022	DBO5H92	E 43 1911923	60503	30/07/2022
DBU8342	E 43 1912116	74630	30/07/2022	DCC2653	E 43 1913916	74550	01/08/2022
DCD3D56	E 43 1912431	60503	31/07/2022	DCE2398	E 43 1911527	60503	30/07/2022
DCK4460	E 43 1911398	74550	29/07/2022	DCW1H26	E 43 1912542	74550	31/07/2022
DCX7911	E 43 1912796	74550	31/07/2022	DDB3313	E 43 1912689	74550	31/07/2022
DDC1D17	E 43 1912478	60503	31/07/2022	DDH4887	E 43 1913729	74550	01/08/2022
DDM1805	E 43 1913059	74550	31/07/2022	DDN6398	E 43 1913467	74630	01/08/2022
DDP6959	E 43 1911489	74550	30/07/2022	DDV1177	E 43 1911304	74550	29/07/2022
DDX6130	E 43 1911629	74550	30/07/2022	DDX9F14	E 43 1913311	74550	31/07/2022
DEN3371	E 43 1911712	60503	30/07/2022	DEN3371	E 43 1911797	60503	30/07/2022
DES4763	E 43 1913736	74550	01/08/2022	DES4763	E 43 1913737	60503	01/08/2022
DEW8529	E 43 1912069	74550	30/07/2022	DFG0155	E 43 1911434	74550	30/07/2022
DFG0D61	E 43 1912190	74550	30/07/2022	DFG1852	E 43 1913084	74550	31/07/2022
DFI0B46	E 43 1912629	60503	31/07/2022	DFK5551	E 43 1911820	60503	30/07/2022
DFK5551	E 43 1911726	60503	30/07/2022	DFM0891	E 43 1910754	60503	29/07/2022
DFW3540	E 43 1911954	74630	30/07/2022	DGA9585	E 43 1911818	74550	30/07/2022
DGB7888	E 43 1913155	74710	31/07/2022	DGD9932	E 43 1911531	60503	30/07/2022
DGE2I15	E 43 1911737	74550	30/07/2022	DGE7176	E 43 1912121	74550	30/07/2022
DGE9238	E 43 1912295	74550	30/07/2022	DGG6186	E 43 1911852	74550	30/07/2022
DGJ5H59	E 43 1913522	60503	01/08/2022	DGJ7409	E 43 1913866	74550	01/08/2022
DGO8852	E 43 1911649	60503	30/07/2022	DGS4473	E 43 1911956	60503	30/07/2022
DGT9281	E 43 1913152	74630	31/07/2022	DGX1A91	E 43 1913292	74550	31/07/2022
DHK6I07	E 43 1912519	60503	31/07/2022	DHR4485	E 43 1913608	74550	01/08/2022
DHU2945	E 43 1911478	60503	30/07/2022	DHX0384	E 43 1911122	60503	29/07/2022
DHY9463	E 43 1911856	74550	30/07/2022	DIG7226	E 43 1912030	74630	30/07/2022
DIH3I36	E 43 1912669	74550	31/07/2022	DII1067	E 43 1912146	74550	30/07/2022
DIK8039	E 43 1910963	74630	29/07/2022	DIK8E45	E 43 1911484	60503	30/07/2022
DIL3E60	E 43 1911418	74630	29/07/2022	DIL7A41	E 43 1911344	74550	29/07/2022
DIP3760	E 43 1910828	60503	29/07/2022	DIP4646	E 43 1913138	74710	31/07/2022
DIP8463	E 43 1911589	60503	30/07/2022	DIS1E91	E 43 1913897	74550	01/08/2022
DIU8715	E 43 1912345	60503	31/07/2022	DIX7656	E 43 1910693	74550	29/07/2022
DJA0899	E 43 1912206	74550	30/07/2022	DJD1J97	E 43 1910740	60503	29/07/2022
DJE0524	E 43 1912123	74550	30/07/2022	DJH4421	E 43 1912961	74630	31/07/2022
DJJ8A42	E 43 1912996	74550	31/07/2022	DJN6H29	E 43 1911571	60503	30/07/2022
DJP7D12	E 43 1912743	60503	31/07/2022	DJP9979	E 43 1912417	74550	31/07/2022
DJR8837	E 43 1912525	60503	31/07/2022	DKC7799	E 43 1912193	74550	30/07/2022
DKG1908	E 43 1911763	74630	30/07/2022	DKG1908	E 43 1911444	74630	30/07/2022
DKG1908	E 43 1911427	74630	30/07/2022	DKI7468	E 43 1913161	74630	31/07/2022
DKL4433	E 43 1912481	60503	31/07/2022	DKN1D94	E 43 1912160	74630	30/07/2022
DKT9B59	E 43 1910827	60503	29/07/2022	DKU8I66	E 43 1912872	60503	31/07/2022
DKU9H18	E 43 1913062	74550	31/07/2022	DKV9687	E 43 1911747	74550	30/07/2022
DKX1681	E 43 1913319	74550	31/07/2022	DKX4651	E 43 1912901	60503	31/07/2022
DKX6381	E 43 1911875	60503	30/07/2022	DLB6797	E 43 1911958	60503	30/07/2022
DLC8158	E 43 1912396	74550	31/07/2022	DLL8I86	E 43 1913299	74550	31/07/2022
DLM7125	E 43 1912666	74550	31/07/2022	DLM8148	E 43 1911081	60503	29/07/2022
DLP5190	E 43 1912411	60503	31/07/2022	DLQ2I24	E 43 1912618	74550	31/07/2022
DLR3G01	E 43 1912802	74550	31/07/2022	DLZ3222	E 43 1911475	74550	30/07/2022
DMA9G93	E 43 1911457	74550	30/07/2022	DMA9G93	E 43 1913222	74550	31/07/2022
DMB1345	E 43 1912265	74550	30/07/2022	DMB5923	E 43 1912197	74550	30/07/2022
DME8717	E 43 1912866	74550	31/07/2022	DMG3220	E 43 1911699	74550	30/07/2022
DMG6918	E 43 1912939	74550	31/07/2022	DMG9A88	E 43 1911809	74550	30/07/2022
DMI8548	E 43 1913233	74550	31/07/2022	DMR1348	E 43 1910955	74550	29/07/2022

DMT7453	E 43 1913123	74550	31/07/2022	DMU8799	E 43 1911728	74550	30/07/2022
DMW4976	E 43 1913159	74630	31/07/2022	DMW6813	E 43 1913099	74550	31/07/2022
DMW6813	E 43 1913197	74550	31/07/2022	DNB3889	E 43 1912983	74550	31/07/2022
DNN0A38	E 43 1913326	74550	31/07/2022	DNN6456	E 43 1911231	74550	29/07/2022
DNO9470	E 43 1912673	74550	31/07/2022	DNO9470	E 43 1912472	60503	31/07/2022
DOA3D53	E 43 1913077	74550	31/07/2022	DOC6382	E 43 1913131	74710	31/07/2022
DOG3563	E 43 1913060	74550	31/07/2022	DOL6J14	E 43 1914019	74550	01/08/2022
DON4822	E 43 1911577	60503	30/07/2022	DOP7I09	E 43 1912957	74550	31/07/2022
DOS0832	E 43 1912931	60503	31/07/2022	DOS3472	E 43 1912259	74550	30/07/2022
DOT0719	E 43 1913301	74710	31/07/2022	DPF5E38	E 43 1912403	74550	31/07/2022
DPJ0673	E 43 1911488	74550	30/07/2022	DPL3130	E 43 1913143	74630	31/07/2022
DPM5E14	E 43 1911682	60503	30/07/2022	DQB3815	E 43 1913166	74550	31/07/2022
DQC1F68	E 43 1913359	74550	31/07/2022	DQE3E11	E 43 1912358	74550	31/07/2022
DQF4591	E 43 1911734	74550	30/07/2022	DQM5J52	E 43 1911340	74550	29/07/2022
DQO2258	E 43 1913117	74550	31/07/2022	DQQ3756	E 43 1913067	74550	31/07/2022
DQQ4373	E 43 1913466	74550	01/08/2022	DQY3957	E 43 1910934	60503	29/07/2022
DRB2B16	E 43 1912654	74550	31/07/2022	DRC2H72	E 43 1911829	74550	30/07/2022
DRD4C55	E 43 1913576	74550	01/08/2022	DRE7253	E 43 1911587	60503	30/07/2022
DRE8J50	E 43 1911421	74710	30/07/2022	DRE8J50	E 43 1912101	74710	30/07/2022
DRG5293	E 43 1913358	74550	31/07/2022	DRH1687	E 43 1911084	60503	29/07/2022
DRM6963	E 43 1912520	60503	31/07/2022	DRN1257	E 43 1912499	60503	31/07/2022
DRN8E55	E 43 1913353	74550	31/07/2022	DRP7131	E 43 1912256	74630	30/07/2022
DRP9127	E 43 1911988	74550	30/07/2022	DRP9127	E 43 1911989	60503	30/07/2022
DRP9127	E 43 1912401	74550	31/07/2022	DRP9127	E 43 1912701	74550	31/07/2022
DRR4149	E 43 1912163	74550	30/07/2022	DRR4276	E 43 1912733	74550	31/07/2022
DRU6255	E 43 1911109	60503	29/07/2022	DRV4310	E 43 1909697	74550	27/07/2022
DRW6J89	E 43 1912000	74550	30/07/2022	DSA1D30	E 43 1912548	60503	31/07/2022
DSC1410	E 43 1912820	74630	31/07/2022	DSC2657	E 43 1911359	74550	29/07/2022
DSF4124	E 43 1911423	74550	30/07/2022	DSF5732	E 43 1911751	74550	30/07/2022
DSH7D18	E 43 1912130	74710	30/07/2022	DSO6G32	E 43 1912918	60503	31/07/2022
DSP0857	E 43 1913179	74550	31/07/2022	DSP9105	E 43 1912188	74550	30/07/2022
DSQ3400	E 43 1912663	74630	31/07/2022	DSS0665	E 43 1913042	74550	31/07/2022
DST5992	E 43 1910782	60503	29/07/2022	DST6693	E 43 1911887	74550	30/07/2022
DST6A59	E 43 1910947	74550	29/07/2022	DSW4512	E 43 1911550	60503	30/07/2022
DSX1H46	E 43 1911867	60503	30/07/2022	DSY8D30	E 43 1912625	74550	31/07/2022
DSZ0D02	E 43 1911419	74550	29/07/2022	DSZ8I83	E 43 1911922	60503	30/07/2022
DTD3294	E 43 1910738	60503	29/07/2022	DTD3527	E 43 1912083	74550	30/07/2022
DTS4006	E 43 1912808	74550	31/07/2022	DTW9688	E 43 1911497	74550	30/07/2022
DTY1F36	E 43 1912986	74550	31/07/2022	DUB9446	E 43 1911746	74630	30/07/2022
DUB9446	E 43 1911733	74630	30/07/2022	DUC5I91	E 43 1912510	60503	31/07/2022
DUD9595	E 43 1912301	74550	30/07/2022	DUF1666	E 43 1911716	60503	30/07/2022
DUF2723	E 43 1911325	74550	29/07/2022	DUJ2103	E 43 1911704	60503	30/07/2022
DUJ2D96	E 43 1912755	56732	31/07/2022	DUM0424	E 43 1911742	74550	30/07/2022
DUM1844	E 43 1913205	74550	31/07/2022	DUM3981	E 43 1913302	74550	31/07/2022
DUO5044	E 43 1908966	74550	26/07/2022	DUO5102	E 43 1913214	74630	31/07/2022
DUR2565	E 43 1911909	74550	30/07/2022	DUU4570	E 43 1912579	74550	31/07/2022
DUY3D64	E 43 1913044	74550	31/07/2022	DVB0H27	E 43 1912205	74550	30/07/2022
DVB1749	E 43 1911593	60503	30/07/2022	DVC9305	E 43 1912899	74550	31/07/2022
DVD5D28	E 43 1912482	60503	31/07/2022	DVI1493	E 43 1913453	60503	01/08/2022
DVI3607	E 43 1911709	60503	30/07/2022	DVI8C98	E 43 1912497	60503	31/07/2022
DVJ9192	E 43 1910856	74550	29/07/2022	DVJ9674	E 43 1913195	74630	31/07/2022
DVK3484	E 43 1913063	74550	31/07/2022	DVL4633	E 43 1911904	74550	30/07/2022
DVN1684	E 43 1911897	60503	30/07/2022	DVN7835	E 43 1912655	74630	31/07/2022
DVR4363	E 43 1913343	74550	31/07/2022	DVV8B39	E 43 1912128	74630	30/07/2022
DWA0H04	E 43 1912623	60503	31/07/2022	DWB4032	E 43 1913147	74550	31/07/2022
DWD2055	E 43 1912016	74630	30/07/2022	DWF9A22	E 43 1911603	60503	30/07/2022
DWG0D29	E 43 1913434	74550	01/08/2022	DWJ2769	E 43 1912249	74630	30/07/2022
DWL3024	E 43 1911691	60503	30/07/2022	DWO2129	E 43 1911708	60503	30/07/2022
DWO9174	E 43 1912214	74630	30/07/2022	DWQ3436	E 43 1911602	60503	30/07/2022
DWS5297	E 43 1911397	74550	29/07/2022	DWT2067	E 43 1911065	74550	29/07/2022
DWT2E01	E 43 1911764	74550	30/07/2022	DXB5095	E 43 1912693	74550	31/07/2022
DXD9336	E 43 1912031	74550	30/07/2022	DXF8881	E 43 1912230	74630	30/07/2022
DXH0334	E 43 1911322	74550	29/07/2022	DXH2086	E 43 1911040	74550	29/07/2022
DXH3569	E 43 1912095	74550	30/07/2022	DXH4B57	E 43 1912422	60503	31/07/2022
DXH4B57	E 43 1911885	60503	30/07/2022	DXK2145	E 43 1911358	74630	29/07/2022
DXP9C59	E 43 1911695	74550	30/07/2022	DXQ4E68	E 43 1911466	60503	30/07/2022
DXS4G08	E 43 1912732	74550	31/07/2022	DXU1I89	E 43 1911512	74550	30/07/2022
DXU4D11	E 43 1911738	74630	30/07/2022	DXV8E58	E 43 1913652	74630	01/08/2022
DYA1669	E 43 1911685	60503	30/07/2022	DYA1J34	E 43 1912566	60503	31/07/2022
DYB9849	E 43 1911357	74550	29/07/2022	DYC4116	E 43 1912139	74550	30/07/2022
DYC5478	E 43 1912183	74550	30/07/2022	DYE3J83	E 43 1912592	74550	31/07/2022
DYG5556	E 43 1913226	74550	31/07/2022	DYV4026	E 43 1912368	74550	31/07/2022
DYZ2043	E 43 1912236	74550	30/07/2022	DYZ2164	E 43 1911750	74550	30/07/2022
DZA2228	E 43 1912152	74550	30/07/2022	DZA2898	E 43 1911207	74550	29/07/2022
DZA7I78	E 43 1913331	74550	31/07/2022	DZA8G39	E 43 1913178	74550	31/07/2022
DZA8G39	E 43 1912221	74710	30/07/2022	DZC7919	E 43 1911068	74550	29/07/2022
DZE3289	E 43 1913157	74550	31/07/2022	DZE4852	E 43 1912779	74550	31/07/2022
DZF4C76	E 43 1910871	60503	29/07/2022	DZH0471	E 43 1912245	74550	30/07/2022
DZH3499	E 43 1912797	74630	31/07/2022	DZH3499	E 43 1912816	74550	31/07/2022
DZH7318	E 43 1913173	74630	31/07/2022	DZH7318	E 43 1913258	74550	31/07/2022
DZV6347	E 43 1913208	74630	31/07/2022	DZX7622	E 43 1912263	74550	30/07/2022
DZX7920	E 43 1912840	74550	31/07/2022	EAD9706	E 43 1911460	60503	30/07/2022
EAF2541	E 43 1912080	74630	30/07/2022	EAM6E51	E 43 1911769	74550	30/07/2022
EAN1298	E 43 1913791	60503	01/08/2022	EAP7I42	E 43 1912807	74550	31/07/2022
EAR1314	E 43 1911624	60503	30/07/2022	EBA9890	E 43 1912574	74630	31/07/2022
EBE7G66	E 43 1911514	74550	30/07/2022	EBF0481	E 43 1912678	74550	31/07/2022
EBH0626	E 43 1912446	74550	31/07/2022	EBH4214	E 43 1911158	74550	29/07/2022
EBI3183	E 43 1911883	74550	30/07/2022	EBJ2009	E 43 1911646	60503	30/07/2022
EBJ4A93	E 43 1912760	74550	31/07/2022	EBJ8502	E 43 1913915	74550	01/08/2022
EBJ8793	E 43 1912932	60503	31/07/2022	EBJ9206	E 43 1912194	74550	30/07/2022
EBK3A09	E 43 1911638	74550	30/07/2022	EBK4100	E 43 1913307	74550	31/07/2022
EBK8J63	E 43 1913744	60503	01/08/2022	EBL3J95	E 43 1913129	74550	31/07/2022
EBL3J95	E 43 1912334	74550	31/07/2022	EBO6H38	E 43 1912600	74550	31/07/2022
EBO7322	E 43 1913927	74630	01/08/2022	EBO9A29	E 43 1911511	74550	30/07/2022
EBP0483	E 43 1913658	74630	01/08/2022	EBP0483	E 43 1913550	74630	01/08/2022
EBQ8638	E 43 1911327	74630	29/07/2022	EBS0674	E 43 1912615	60503	31/07/2022
EBT3943	E 43 1910755	74550	29/07/2022	EBT9F61	E 43 1912650	60503	31/07/2022
EBU4I76	E 43 1911067	74550	29/07/2022	EBX0G30	E 43 1911480	60503	30/07/2022
EBZ4267	E 43 1912296	74550	30/07/2022	EBZ5077	E 43 1911681	74550	30/07/2022
EBZ8459	E 43 1911482	60503	30/07/2022	ECH1414	E 43 1912616	74550	31/07/2022
ECH1414	E 43 1912366	74550	31/07/2022	ECK4I39	E 43 1913078	74550	31/07/2022
ECS5845	E 43 1912067	74550	30/07/2022	ECT9150	E 43 1910791	60503	29/07/2022
ECU5H49	E 43 1913253	74550	31/07/2022	ECZ6A21	E 43 1912718	74550	31/07/2022
EDB3977	E 43 1913259	74550	31/07/2022	EDB6A87	E 43 1911633	74550	30/07/2022
EDC1E87	E 43 1912847	60503	31/07/2022	EDC4349	E 43 1910739	60503	29/07/2022
EDC5268	E 43 1911334	74550	29/07/2022	EDC6415	E 43 1913156	74550	31/07/2022
EDC7616	E 43 1913426	74550	01/08/2022	EDC7C06	E 43 1912342	60503	31/07/2022
EDC9301	E 43 1911390	74550	29/07/2022	EDE4098	E 43 1913142	74630	31/07/2022
EDI5609	E 43 1911943	60503	30/07/2022	EDI8F81	E 43 1911091	74550	29/07/2022
EDM1388	E 43 1910713	74550	29/07/2022	EDQ3823	E 43 1911687	60503	30/07/2022
EDQ7203	E 43 1913008	74550	31/07/2022	EDU1A52	E 43 1912639	60503	31/07/2022
EDX8724	E 43 1911680	74630	30/07/2022	EEF0J36	E 43 1912470	60503	31/07/2022
EEG9G04	E 43 1911459	60503	30/07/2022	EEH0G87	E 43 1913540	60503	01/08/2022
EEK1804	E 43 1912283	74550	30/07/2022	EEM7J40	E 43 1911580	60503	30/07/2022
EEM9D57	E 43 1912404	74550	31/07/2022	EES0684	E 43 1913280	74630	31/07/2022
EEX0637	E 43 1912461	60503	31/07/2022	EEX3884	E 43 1911781	74630	30/07/2022
EEY3487	E 43 1911318	74630	29/07/2022	EEY3E26	E 43 1913373	74550	01/08/2022
EFB0487	E 43 1912120	74550	30/07/2022	EFC7179	E 43 1911440	74550	30/07/2022
EFH2846	E 43 1913167	74550	31/07/2022	EFJ1H91	E 43 1911379	74630	29/07/2022
EFL1J19	E 43 1911539	60503	30/07/2022	EFU7E70	E 43 1912674	74550	31/07/2022
EFY5379	E 43 1911836	74630	30/07/2022	EGA2216	E 43 1911944	60503	30/07/2022
EGF0J01	E 43 1912934	74550	31/07/2022	EGG8G87	E 43 1911878	60503	30/07/2022

EGH4792	E 43 1912144	74550	30/07/2022
EGM6088	E 43 1911574	74550	30/07/2022
EGM7C02	E 43 1911757	74550	30/07/2022
EGS1342	E 43 1912035	74710	30/07/2022
EGS4437	E 43 1913242	74550	31/07/2022
EGS9F48	E 43 1911641	74550	30/07/2022
EGW3267	E 43 1911916	74550	30/07/2022
EHL5E67	E 43 1910880	74550	29/07/2022
EHO5F93	E 43 1913427	74550	01/08/2022
EHY9A14	E 43 1913251	74550	31/07/2022
EIC8029	E 43 1912174	74550	30/07/2022
EIM6525	E 43 1912479	60503	31/07/2022
EIM7908	E 43 1913930	74630	01/08/2022
EIM9363	E 43 1911372	74550	29/07/2022
EIS5E26	E 43 1910941	60503	29/07/2022
EJB2G88	E 43 1913378	74550	01/08/2022
EJD5917	E 43 1911921	60503	30/07/2022
EJI6F62	E 43 1913372	74550	01/08/2022
EJJ0579	E 43 1910704	74550	29/07/2022
EJK7A86	E 43 1912905	74550	31/07/2022
EJK7A86	E 43 1912671	74630	31/07/2022
EJT5J57	E 43 1911206	74630	29/07/2022
EKD5638	E 43 1911651	74550	30/07/2022
EKH7856	E 43 1911429	74550	30/07/2022
EKJ2G23	E 43 1912522	60503	31/07/2022
EKL1F87	E 43 1912204	74550	30/07/2022
EKL8795	E 43 1910889	60503	29/07/2022
EKL9253	E 43 1913150	74630	31/07/2022
EKO5704	E 43 1911509	74550	30/07/2022
EKQ4069	E 43 1910981	74630	29/07/2022
EKU1I26	E 43 1913534	60503	01/08/2022
ELA6829	E 43 1913171	74630	31/07/2022
ELD3047	E 43 1911650	60503	30/07/2022
ELH9816	E 43 1911964	74550	30/07/2022
ELL8623	E 43 1911831	74550	30/07/2022
ELP6B98	E 43 1911396	74550	29/07/2022
ELU1033	E 43 1912086	74630	30/07/2022
EMA4606	E 43 1911622	74630	30/07/2022
EME0991	E 43 1910735	74550	29/07/2022
EMF4333	E 43 1912646	60503	31/07/2022
EMN4510	E 43 1911608	74550	30/07/2022
EMO2D31	E 43 1913504	60503	01/08/2022
EMP9131	E 43 1912373	74630	31/07/2022
EMQ4475	E 43 1912809	74550	31/07/2022
EMS8871	E 43 1912658	74550	31/07/2022
EMW2441	E 43 1911659	74550	30/07/2022
END5A67	E 43 1912722	74550	31/07/2022
ENH4422	E 43 1910756	60503	29/07/2022
ENI9955	E 43 1911841	74550	30/07/2022
ENL8180	E 43 1913095	74550	31/07/2022
ENS1348	E 43 1911519	60503	30/07/2022
ENV9702	E 43 1911516	60503	30/07/2022
EOW0J01	E 43 1911846	74550	30/07/2022
EPG4C08	E 43 1911886	74550	30/07/2022
EPP8A17	E 43 1911524	74550	30/07/2022
EPR6067	E 43 1912609	60503	31/07/2022
EPZ2747	E 43 1911093	74630	29/07/2022
EPZ3E39	E 43 1911174	74550	29/07/2022
EPZ5928	E 43 1912298	74630	30/07/2022
EQC0423	E 43 1912244	74550	30/07/2022
EQD0354	E 43 1911265	74550	29/07/2022
EQK0555	E 43 1912226	74550	30/07/2022
EQO0H51	E 43 1912576	74550	31/07/2022
EQS6D98	E 43 1912072	74550	30/07/2022
EQX0310	E 43 1912156	74550	30/07/2022
EQY1081	E 43 1912308	74630	30/07/2022
ERE9F09	E 43 1912736	74550	31/07/2022
ERI9C23	E 43 1911991	60503	30/07/2022
ERJ9997	E 43 1912495	60503	31/07/2022
ERO4488	E 43 1910882	74550	29/07/2022
ERS0277	E 43 1912878	60503	31/07/2022
ERX8G51	E 43 1912098	74550	30/07/2022
ESC6I90	E 43 1913041	74550	31/07/2022
ESU6464	E 43 1913220	74630	31/07/2022
ESV2136	E 43 1913896	74550	01/08/2022
ETB6880	E 43 1913592	60503	01/08/2022
ETD2223	E 43 1912169	74550	30/07/2022
ETH8993	E 43 1912622	60503	31/07/2022
ETL2055	E 43 1910962	74550	29/07/2022
ETL3473	E 43 1912562	74550	31/07/2022
ETL4720	E 43 1912838	74550	31/07/2022
ETP6I48	E 43 1912311	74710	30/07/2022
ETW1249	E 43 1910895	60503	29/07/2022
EUB0C71	E 43 1912513	60503	31/07/2022
EUH0639	E 43 1911380	74630	29/07/2022
EUH6947	E 43 1912966	74550	31/07/2022
EUJ2240	E 43 1911847	74550	30/07/2022
EUN8708	E 43 1911241	74550	29/07/2022
EUP0I83	E 43 1911859	74550	30/07/2022
EUS0B09	E 43 1912279	74550	30/07/2022
EUU7E71	E 43 1913194	74550	31/07/2022
EUW7544	E 43 1911553	60503	30/07/2022
EVE7F60	E 43 1913090	74550	31/07/2022
EVG0900	E 43 1912184	74630	30/07/2022
EVG2234	E 43 1912544	60503	31/07/2022
EVQ7756	E 43 1911931	60503	30/07/2022
EVU9G40	E 43 1912148	74550	30/07/2022
EVV6J57	E 43 1913613	74550	01/08/2022
EWE3D56	E 43 1911319	74550	29/07/2022
EWH5I71	E 43 1912670	74630	31/07/2022
EWQ6830	E 43 1906997	74550	19/07/2022
EWU1077	E 43 1913749	60503	01/08/2022
EWX5736	E 43 1913198	74550	31/07/2022
EWX8J71	E 43 1913340	74550	31/07/2022
EXE9307	E 43 1912251	74550	30/07/2022
EXH3D63	E 43 1910753	60503	29/07/2022
EXN1136	E 43 1913919	74550	01/08/2022
EXV5G58	E 43 1911628	74550	30/07/2022
EXY1I48	E 43 1912829	60503	31/07/2022
EXY7738	E 43 1912647	60503	31/07/2022
EYA9768	E 43 1911877	74550	30/07/2022
EYD8215	E 43 1912641	60503	31/07/2022
EYH6676	E 43 1911031	74630	29/07/2022
EYI3699	E 43 1913282	74550	31/07/2022
EYI4561	E 43 1913106	74550	31/07/2022
EYJ0425	E 43 1911467	60503	30/07/2022
EYJ0542	E 43 1913334	74550	31/07/2022
EYJ1286	E 43 1912180	74550	30/07/2022
EYM3986	E 43 1913089	74550	31/07/2022
EYP6750	E 43 1913532	60503	01/08/2022
EZD2377	E 43 1913218	74550	31/07/2022
EZE0938	E 43 1912761	74550	31/07/2022
EGI5D23	E 43 1911666	60503	30/07/2022
EGM6088	E 43 1911703	60503	30/07/2022
EGP0081	E 43 1913257	74550	31/07/2022
EGS2805	E 43 1911591	60503	30/07/2022
EGS9212	E 43 1911636	74550	30/07/2022
EGT9055	E 43 1912780	74550	31/07/2022
EHH7B20	E 43 1911086	60503	29/07/2022
EHL8J69	E 43 1912082	74550	30/07/2022
EHR3J48	E 43 1912750	60503	31/07/2022
EIC8029	E 43 1912248	74550	30/07/2022
EID0463	E 43 1912112	74630	30/07/2022
EIM7908	E 43 1913451	60503	01/08/2022
EIM9363	E 43 1912271	74550	30/07/2022
EIP9F39	E 43 1912405	60503	31/07/2022
EJA6808	E 43 1911092	74550	29/07/2022
EJB7G55	E 43 1913188	74550	31/07/2022
EJE6652	E 43 1911335	74550	29/07/2022
EJI8560	E 43 1912452	74550	31/07/2022
EJJ4E91	E 43 1912964	74550	31/07/2022
EJK7A86	E 43 1912364	74630	31/07/2022
EJS7798	E 43 1911347	74550	29/07/2022
EJV4J85	E 43 1913061	74550	31/07/2022
EKE7G99	E 43 1911339	74550	29/07/2022
EKI8G87	E 43 1913232	74550	31/07/2022
EKL0809	E 43 1910681	74550	29/07/2022
EKL7I47	E 43 1912772	74550	31/07/2022
EKL9225	E 43 1911772	60503	30/07/2022
EKM9020	E 43 1911692	74550	30/07/2022
EKO9773	E 43 1911664	74550	30/07/2022
EKR2G22	E 43 1913211	74550	31/07/2022
ELA1159	E 43 1912803	74550	31/07/2022
ELB3875	E 43 1913073	74550	31/07/2022
ELE4E47	E 43 1911556	60503	30/07/2022
ELI5338	E 43 1911343	74550	29/07/2022
ELN5I67	E 43 1912238	74630	30/07/2022
ELR6660	E 43 1911080	60503	29/07/2022
ELW7H29	E 43 1911596	60503	30/07/2022
EMD6536	E 43 1913158	74550	31/07/2022
EMF1D17	E 43 1912291	74550	30/07/2022
EMI4272	E 43 1910822	60503	29/07/2022
EMN7265	E 43 1911529	60503	30/07/2022
EMO2J72	E 43 1911616	74550	30/07/2022
EMQ3231	E 43 1913140	74550	31/07/2022
EMS4173	E 43 1911644	74550	30/07/2022
EMV0006	E 43 1912218	74550	30/07/2022
EMY1I15	E 43 1913298	74630	31/07/2022
ENG9316	E 43 1911658	74550	30/07/2022
ENI7E93	E 43 1912860	74550	31/07/2022
ENL0G16	E 43 1912963	74550	31/07/2022
ENP8D88	E 43 1913109	74550	31/07/2022
ENU6919	E 43 1911254	74550	29/07/2022
EOJ9704	E 43 1912486	60503	31/07/2022
EPB3766	E 43 1912341	60503	31/07/2022
EPJ8B44	E 43 1913317	74630	31/07/2022
EPQ1D58	E 43 1913722	74550	01/08/2022
EPZ1682	E 43 1911267	74550	29/07/2022
EPZ3017	E 43 1913931	74550	01/08/2022
EPZ5247	E 43 1911468	60503	30/07/2022
EQB6J03	E 43 1913270	74550	31/07/2022
EQC2048	E 43 1909375	74630	27/07/2022
EQK0336	E 43 1911333	74550	29/07/2022
EQK6G65	E 43 1912502	74550	31/07/2022
EQQ9195	E 43 1911718	60503	30/07/2022
EQV0706	E 43 1912636	60503	31/07/2022
EQX0B08	E 43 1911696	74550	30/07/2022
ERE9F09	E 43 1912734	74550	31/07/2022
ERG2474	E 43 1911835	74550	30/07/2022
ERJ6I41	E 43 1913281	74550	31/07/2022
ERN0J11	E 43 1911583	60503	30/07/2022
ERR5015	E 43 1912770	74550	31/07/2022
ERX4015	E 43 1911605	56732	30/07/2022
ERZ7B94	E 43 1912605	74550	31/07/2022
ESF2109	E 43 1913186	74550	31/07/2022
ESV1619	E 43 1912232	74550	30/07/2022
ETA7498	E 43 1910883	74550	29/07/2022
ETC9288	E 43 1912882	60503	31/07/2022
ETH7825	E 43 1913190	74550	31/07/2022
ETL0809	E 43 1911417	74630	29/07/2022
ETL2580	E 43 1911851	74550	30/07/2022
ETL3562	E 43 1911952	74550	30/07/2022
ETM3H46	E 43 1912695	74550	31/07/2022
ETQ2795	E 43 1912282	74550	30/07/2022
EUB0081	E 43 1911348	74550	29/07/2022
EUF8D64	E 43 1911689	74550	30/07/2022
EUH3484	E 43 1911526	60503	30/07/2022
EUI1028	E 43 1912441	74550	31/07/2022
EUK5578	E 43 1911888	74550	30/07/2022
EUP0565	E 43 1912264	74550	30/07/2022
EUP1E44	E 43 1912415	60503	31/07/2022
EUT9A61	E 43 1913183	74550	31/07/2022
EUW3803	E 43 1913093	74550	31/07/2022
EUX8250	E 43 1912399	74550	31/07/2022
EVF7A14	E 43 1912844	74550	31/07/2022
EVG1160	E 43 1912676	74550	31/07/2022
EVK6I78	E 43 1910926	60503	29/07/2022
EVS8I00	E 43 1913136	74710	31/07/2022
EVV2A98	E 43 1912328	60503	31/07/2022
EVY0059	E 43 1912591	74550	31/07/2022
EWF0177	E 43 1912147	74550	30/07/2022
EWH8039	E 43 1913273	74550	31/07/2022
EWT2H02	E 43 1913315	74550	31/07/2022
EWX5523	E 43 1912869	74550	31/07/2022
EWX6G58	E 43 1911866	60503	30/07/2022
EXB1377	E 43 1912631	60503	31/07/2022
EXH3939	E 43 1913083	74550	31/07/2022
EXL9164	E 43 1913337	74550	31/07/2022
EXN7G07	E 43 1911370	74550	29/07/2022
EXX9E27	E 43 1913884	74550	01/08/2022
EXY2365	E 43 1911023	60503	29/07/2022
EXZ6348	E 43 1911957	60503	30/07/2022
EYD6899	E 43 1911983	56732	30/07/2022
EYD9G06	E 43 1910706	60503	29/07/2022
EYI2323	E 43 1912490	60503	31/07/2022
EYI3J68	E 43 1911496	74550	30/07/2022
EYI7117	E 43 1913024	74630	31/07/2022
EYJ0517	E 43 1911881	74550	30/07/2022
EYJ1005	E 43 1911796	60503	30/07/2022
EYK2H43	E 43 1911655	74550	30/07/2022
EYN8F79	E 43 1911105	60503	29/07/2022
EYQ4119	E 43 1912257	74630	30/07/2022
EZD3F29	E 43 1913056	74550	31/07/2022
EZE3I86	E 43 1912528	60503	31/07/2022
EZE6307	E 43 1912994	74550	31/07/2022
EZH9317	E 43 1913755	74550	01/08/2022
EZJ0586	E 43 1911634	74550	30/07/2022
EZM8135	E 43 1912940	60503	31/07/2022
EZN5020	E 43 1913502	60503	01/08/2022
EZQ5606	E 43 1912664	74550	31/07/2022
FAB5H69	E 43 1912079	74550	30/07/2022
FAB5H69	E 43 1911269	74630	29/07/2022
FAD3340	E 43 1910868	74550	29/07/2022
FAF6D70	E 43 1913058	74550	31/07/2022
FAH6739	E 43 1912288	74550	30/07/2022
FAI6G21	E 43 1910862	60503	29/07/2022
FAK1B05	E 43 1912852	74550	31/07/2022
FAM6792	E 43 1910924	60503	29/07/2022
FAN4228	E 43 1913515	74550	01/08/2022
FAO9691	E 43 1912150	74550	30/07/2022
FAT4A58	E 43 1911083	74550	29/07/2022
FAW3J74	E 43 1911518	60503	30/07/2022
FAY8802	E 43 1912159	74630	30/07/2022
FBA4942	E 43 1911919	60503	30/07/2022
FBI1J82	E 43 1911963	74550	30/07/2022
FBQ6249	E 43 1913560	74550	01/08/2022
FBQ8539	E 43 1912925	74550	31/07/2022
FBS0357	E 43 1911576	60503	30/07/2022
FBX4513	E 43 1910927	60503	29/07/2022
FCC6F34	E 43 1912143	74550	30/07/2022
FCI2F30	E 43 1911938	60503	30/07/2022
FCJ6D59	E 43 1912078	74550	30/07/2022
FCM1775	E 43 1912088	74550	30/07/2022
FCO3I99	E 43 1912782	74550	31/07/2022
FCS8A29	E 43 1911824	60503	30/07/2022
FCU6A85	E 43 1912610	60503	31/07/2022
FCW4C91	E 43 1913030	74550	31/07/2022
FCY6J78	E 43 1912353	74550	31/07/2022
FDG1C37	E 43 1911108	60503	29/07/2022
FDH6627	E 43 1912593	74550	31/07/2022
FDN3E84	E 43 1911648	60503	30/07/2022
FDS3J53	E 43 1911493	74630	30/07/2022
FDU5872	E 43 1911899	74550	30/07/2022
FDU6B01	E 43 1913114	74550	31/07/2022
FDV7G44	E 43 1912437	60503	31/07/2022
FDX4427	E 43 1913339	74550	31/07/2022
FDZ4025	E 43 1911252	74550	29/07/2022
FEA3828	E 43 1912138	74550	30/07/2022
FEH3665	E 43 1911675	74550	30/07/2022
FEK6F21	E 43 1911889	74550	30/07/2022
FEN4I85	E 43 1910682	74550	29/07/2022
FEP1H97	E 43 1912632	60503	31/07/2022
FET6432	E 43 1913169	74550	31/07/2022
FEV5920	E 43 1913184	74550	31/07/2022
FEY2854	E 43 1913108	74550	31/07/2022
FFL8H93	E 43 1912097	74550	30/07/2022
FFM7637	E 43 1912775	60503	31/07/2022
FFN1040	E 43 1912007	74550	30/07/2022
FFP0809	E 43 1912445	74550	31/07/2022
FFP1464	E 43 1912186	74550	30/07/2022
FFS9J17	E 43 1911508	74630	30/07/2022
FFX2223	E 43 1911868	60503	30/07/2022
FGA9I01	E 43 1911378	74550	29/07/2022
FGC7A19	E 43 1914015	74630	01/08/2022
FGR5730	E 43 1911403	74550	29/07/2022
FGR7H75	E 43 1911736	74550	30/07/2022
FGW4J57	E 43 1913323	74550	31/07/2022
FHG4616	E 43 1912376	74550	31/07/2022
FHG7736	E 43 1912841	74550	31/07/2022
FHI9F05	E 43 1911346	74550	29/07/2022
FHJ3565	E 43 1912425	60503	31/07/2022
FHK7D69	E 43 1912842	74550	31/07/2022
FHN0234	E 43 1911730	74550	30/07/2022
FHP7036	E 43 1913721	74550	01/08/2022
FHU5667	E 43 1912155	74550	30/07/2022
FIC0C01	E 43 1911523	60503	30/07/2022
FIF1H98	E 43 1912281	74550	30/07/2022
FIG7F90	E 43 1911114	60503	29/07/2022
FII6370	E 43 1913473	74550	01/08/2022
FIK3035	E 43 1913235	74550	31/07/2022
FIN8C31	E 43 1912318	74550	30/07/2022
FIN8C31	E 43 1913607	74550	01/08/2022
FIP0862	E 43 1911321	74550	29/07/2022
FIU8A02	E 43 1912352	74550	31/07/2022
FJA1711	E 43 1911368	74550	29/07/2022
FJA2H93	E 43 1911375	74630	29/07/2022
FJG0D78	E 43 1913221	74550	31/07/2022
FJH4G33	E 43 1912810	74550	31/07/2022
FJI3762	E 43 1912166	74550	30/07/2022
FJJ4438	E 43 1913781	74550	01/08/2022
FJK3302	E 43 1911595	60503	30/07/2022
FJO1F28	E 43 1913379	60503	01/08/2022
FJP7509	E 43 1911880	74550	30/07/2022
FJR7B52	E 43 1913628	74550	01/08/2022
FJS6069	E 43 1912331	74550	31/07/2022
FJW1746	E 43 1911894	74550	30/07/2022
FJW4311	E 43 1911959	60503	30/07/2022
FJY3J55	E 43 1913366	74550	01/08/2022
FJZ4129	E 43 1911530	60503	30/07/2022
FKD3616	E 43 1912432	60503	31/07/2022
FKE2056	E 43 1913279	74630	31/07/2022
FKE6218	E 43 1912662	74550	31/07/2022
FKF1690	E 43 1912108	74630	30/07/2022
FKN5243	E 43 1911069	74550	29/07/2022
FKQ6J33	E 43 1912374	74550	31/07/2022
FKZ6753	E 43 1911534	60503	30/07/2022
FLK2D53	E 43 1912381	74630	31/07/2022
FLM0G51	E 43 1912873	60503	31/07/2022
FLQ5I55	E 43 1912387	74550	31/07/2022
FLR7B41	E 43 1912909	74550	31/07/2022
FMA4976	E 43 1912367	74550	31/07/2022
FMD9998	E 43 1911454	56732	30/07/2022
FMF4526	E 43 1909467	74550	27/07/2022
FMG5G22	E 43 1913103	74550	31/07/2022
FMN4549	E 43 1912812	74550	31/07/2022
FMP9300	E 43 1913271	74550	31/07/2022
FMV2010	E 43 1911920	60503	30/07/2022
FMY0F78	E 43 1913204	74550	31/07/2022
FNA1I74	E 43 1910729	74550	29/07/2022
FND8328	E 43 1913268	74550	31/07/2022
FNH2D59	E 43 1913883	74550	01/08/2022
FNJ4I66	E 43 1912223	74550	30/07/2022
FNM4F03	E 43 1913596	60503	01/08/2022
FNU2D46	E 43 1912469	74550	31/07/2022
FNV4F18	E 43 1911907	74550	30/07/2022
FNY5883	E 43 1912343	60503	31/07/2022
EZH7297	E 43 1910692	60503	29/07/2022
EZI4274	E 43 1913659	74550	01/08/2022
EZM4143	E 43 1913935	74550	01/08/2022
EZN1731	E 43 1912493	60503	31/07/2022
EZN6851	E 43 1912680	74550	31/07/2022
EZS5107	E 43 1913735	74550	01/08/2022
FAB5H69	E 43 1911266	74550	29/07/2022
FAC5A79	E 43 1912885	60503	31/07/2022
FAF6D70	E 43 1913021	74550	31/07/2022
FAG7A44	E 43 1912168	74550	30/07/2022
FAI2F13	E 43 1913193	74550	31/07/2022
FAJ1836	E 43 1911356	74550	29/07/2022
FAM0830	E 43 1911499	74550	30/07/2022
FAM8912	E 43 1911901	74550	30/07/2022
FAO7726	E 43 1913029	74550	31/07/2022
FAR5J13	E 43 1912025	74550	30/07/2022
FAT8B06	E 43 1912626	60503	31/07/2022
FAW5637	E 43 1912498	60503	31/07/2022
FAZ7520	E 43 1913325	74550	31/07/2022
FBI1332	E 43 1913598	60503	01/08/2022
FBQ5499	E 43 1910860	74550	29/07/2022
FBQ7403	E 43 1910894	60503	29/07/2022
FBR9H01	E 43 1913163	74550	31/07/2022
FBX3F25	E 43 1912277	74550	30/07/2022
FCB2182	E 43 1913933	74550	01/08/2022
FCD9268	E 43 1913656	74550	01/08/2022
FCI4561	E 43 1912518	60503	31/07/2022
FCL3C37	E 43 1911515	74550	30/07/2022
FCN1G82	E 43 1911951	74550	30/07/2022
FCQ8I13	E 43 1912630	60503	31/07/2022
FCT4B12	E 43 1912410	60503	31/07/2022
FCV9C08	E 43 1913124	74550	31/07/2022
FCW8F58	E 43 1910770	60503	29/07/2022
FDA2894	E 43 1912514	74550	31/07/2022
FDH3802	E 43 1913435	74550	01/08/2022
FDI2H15	E 43 1912110	74550	30/07/2022
FDS3J53	E 43 1911607	74630	30/07/2022
FDU4951	E 43 1911505	74550	30/07/2022
FDU6B01	E 43 1913283	74630	31/07/2022
FDU8609	E 43 1911432	74550	30/07/2022
FDV7G44	E 43 1912826	60503	31/07/2022
FDX7891	E 43 1912912	74550	31/07/2022
FEA1A31	E 43 1913806	74550	01/08/2022
FEG0H34	E 43 1911657	60503	30/07/2022
FEI7G67	E 43 1911925	60503	30/07/2022
FEK9079	E 43 1913689	60503	01/08/2022
FEP1698	E 43 1913591	60503	01/08/2022
FEQ9610	E 43 1913101	74550	31/07/2022
FEV5517	E 43 1911667	74550	30/07/2022
FEW2J17	E 43 1912837	74550	31/07/2022
FFA8466	E 43 1913707	74550	01/08/2022
FFM5J12	E 43 1912122	74550	30/07/2022
FFN0818	E 43 1912845	74550	31/07/2022
FFN5408	E 43 1911575	60503	30/07/2022
FFP0882	E 43 1912179	74630	30/07/2022
FFQ4I12	E 43 1912974	74550	31/07/2022
FFU3I45	E 43 1912853	74550	31/07/2022
FFZ9G42	E 43 1910863	60503	29/07/2022
FGC3760	E 43 1912862	74710	31/07/2022
FGD4E03	E 43 1912653	60503	31/07/2022
FGR7633	E 43 1912892	74550	31/07/2022
FGT0775	E 43 1913250	74550	31/07/2022
FHG3E34	E 43 1912433	60503	31/07/2022
FHG4814	E 43 1912672	74550	31/07/2022
FHH4F48	E 43 1912229	74630	30/07/2022
FHJ1813	E 43 1912384	74550	31/07/2022
FHJ3565	E 43 1912854	74550	31/07/2022
FHM4E38	E 43 1912546	60503	31/07/2022
FHP4965	E 43 1913730	74550	01/08/2022
FHS6C73	E 43 1913228	74630	31/07/2022
FHZ2750	E 43 1911413	74630	29/07/2022
FIE7479	E 43 1913111	74550	31/07/2022
FIG7F90	E 43 1911874	60503	30/07/2022
FIH8089	E 43 1912726	74550	31/07/2022
FIK0994	E 43 1911395	74550	29/07/2022
FIK5C33	E 43 1911476	74550	30/07/2022
FIN8C31	E 43 1912065	74550	30/07/2022
FIN8C31	E 43 1913745	60503	01/08/2022
FIQ6E46	E 43 1912594	60503	31/07/2022
FIY7091	E 43 1911653	60503	30/07/2022
FJA1711	E 43 1913219	74550	31/07/2022
FJA9J88	E 43 1912547	60503	31/07/2022
FJH1299	E 43 1912276	74550	30/07/2022
FJH5C47	E 43 1913900	74550	01/08/2022
FJJ4338	E 43 1913216	74630	31/07/2022
FJJ7716	E 43 1911725	60503	30/07/2022
FJN6D27	E 43 1912652	60503	31/07/2022
FJO2370	E 43 1912827	60503	31/07/2022
FJP9A15	E 43 1911212	74550	29/07/2022
FJR8B09	E 43 1909663	74550	27/07/2022
FJT3139	E 43 1912524	60503	31/07/2022
FJW2640	E 43 1911410	74630	29/07/2022
FJW4A10	E 43 1913314	74550	31/07/2022
FJY7446	E 43 1910879	60503	29/07/2022
FKC8B71	E 43 1913517	56732	01/08/2022
FKE1644	E 43 1913255	74550	31/07/2022
FKE2056	E 43 1913105	74630	31/07/2022
FKF1568	E 43 1912634	60503	31/07/2022
FKN4D28	E 43 1912485	60503	31/07/2022
FKQ2E35	E 43 1913096	74550	31/07/2022
FKZ0515	E 43 1912063	74550	30/07/2022
FLI9247	E 43 1912224	74550	30/07/2022
FLK2F69	E 43 1911544	60503	30/07/2022
FLM2659	E 43 1912661	74630	31/07/2022
FLQ5I55	E 43 1912096	74550	30/07/2022
FLW2B81	E 43 1913300	74550	31/07/2022
FMB8H67	E 43 1911066	74550	29/07/2022
FME6B08	E 43 1912302	74550	30/07/2022
FMF4830	E 43 1912338	74550	31/07/2022
FMH1I85	E 43 1911532	60503	30/07/2022
FMN9A96	E 43 1911855	74550	30/07/2022
FMS6H16	E 43 1911082	60503	29/07/2022
FMW1865	E 43 1912799	74550	31/07/2022
FMY5J55	E 43 1913516	60503	01/08/2022
FNA2G17	E 43 1912181	74550	30/07/2022
FND8554	E 43 1911517	60503	30/07/2022
FNI4G33	E 43 1911706	60503	30/07/2022
FNL6941	E 43 1911328	74630	29/07/2022
FNN4438	E 43 1913316	74630	31/07/2022
FNV3E89	E 43 1912814	74550	31/07/2022
FNV9633	E 43 1913304	74710	31/07/2022
FNY5883	E 43 1911330	74550	29/07/2022

FOA3017	E 43 1912424	60503	31/07/2022
FOA9E27	E 43 1911914	60503	30/07/2022
FOC6H08	E 43 1911386	74550	29/07/2022
FOE7B98	E 43 1913239	74630	31/07/2022
FOE9465	E 43 1912075	74550	30/07/2022
FOT1858	E 43 1912759	74550	31/07/2022
FOX1H38	E 43 1913696	74550	01/08/2022
FPA5549	E 43 1912668	60503	31/07/2022
FPG1254	E 43 1912182	74550	30/07/2022
FPH8C66	E 43 1913070	74630	31/07/2022
FPK0G07	E 43 1912450	74550	31/07/2022
FPK4H64	E 43 1913290	74550	31/07/2022
FPL9603	E 43 1913367	74550	01/08/2022
FPQ6097	E 43 1911610	74550	30/07/2022
FPY4801	E 43 1911351	74710	29/07/2022
FQB8H01	E 43 1911990	74550	30/07/2022
FQC7B38	E 43 1913362	74550	31/07/2022
FQE2109	E 43 1912965	74630	31/07/2022
FQE6661	E 43 1912942	60503	31/07/2022
FQH8818	E 43 1913212	74550	31/07/2022
FQK9900	E 43 1911834	74550	30/07/2022
FQL3F25	E 43 1912570	74550	31/07/2022
FQR9281	E 43 1912665	74550	31/07/2022
FQY8E98	E 43 1910780	60503	29/07/2022
FRL9926	E 43 1912172	74550	30/07/2022
FRT2F08	E 43 1911803	60503	30/07/2022
FRW4611	E 43 1912936	60503	31/07/2022
FRX2806	E 43 1911443	74550	30/07/2022
FSE0E26	E 43 1912191	74550	30/07/2022
FSH3296	E 43 1912145	74630	30/07/2022
FSJ0260	E 43 1913104	74550	31/07/2022
FSK4518	E 43 1911898	74550	30/07/2022
FSN7781	E 43 1912440	74550	31/07/2022
FSS0F35	E 43 1913017	74550	31/07/2022
FSV1224	E 43 1912274	74550	30/07/2022
FSV8646	E 43 1911541	60503	30/07/2022
FSX7414	E 43 1911554	60503	30/07/2022
FSY6246	E 43 1912272	74630	30/07/2022
FTA7B19	E 43 1913010	74550	31/07/2022
FTG9J55	E 43 1911837	74550	30/07/2022
FTL6592	E 43 1912679	74630	31/07/2022
FTM9009	E 43 1913332	74550	31/07/2022
FTR4G15	E 43 1912456	74550	31/07/2022
FTT3G81	E 43 1912488	60503	31/07/2022
FTX2G25	E 43 1912608	74550	31/07/2022
FUB7A16	E 43 1912310	74630	30/07/2022
FUH2649	E 43 1910766	60503	29/07/2022
FUJ4F31	E 43 1912217	74630	30/07/2022
FUO8H66	E 43 1912370	74550	31/07/2022
FUW2F84	E 43 1912868	74550	31/07/2022
FUY5C22	E 43 1911479	60503	30/07/2022
FVD1399	E 43 1911537	60503	30/07/2022
FVD8444	E 43 1910716	60503	29/07/2022
FVI1843	E 43 1913165	74550	31/07/2022
FVI7F91	E 43 1911412	74550	29/07/2022
FVQ5C76	E 43 1912561	60503	31/07/2022
FVT8A20	E 43 1913912	74630	01/08/2022
FVV5567	E 43 1911700	74550	30/07/2022
FVZ3I67	E 43 1911338	74550	29/07/2022
FWB9D27	E 43 1912219	74710	30/07/2022
FWG6259	E 43 1911422	74550	30/07/2022
FWO6H20	E 43 1913134	74550	31/07/2022
FWV1054	E 43 1913631	74550	01/08/2022
FWY5786	E 43 1913287	74550	31/07/2022
FXF6904	E 43 1911448	74630	30/07/2022
FXJ9658	E 43 1913128	74550	31/07/2022
FXL7460	E 43 1913887	74550	01/08/2022
FXS9B18	E 43 1913053	74550	31/07/2022
FXU8E26	E 43 1912578	74550	31/07/2022
FXZ1D95	E 43 1912453	74550	31/07/2022
FYC1J66	E 43 1912077	74550	30/07/2022
FYK4950	E 43 1911823	74550	30/07/2022
FYU6608	E 43 1912140	74550	30/07/2022
FYX4H27	E 43 1912167	74550	30/07/2022
FYX9885	E 43 1913245	74550	31/07/2022
FYY9353	E 43 1911350	74630	29/07/2022
FZB0655	E 43 1912659	74550	31/07/2022
FZD7225	E 43 1913116	74550	31/07/2022
FZJ4C96	E 43 1911939	60503	30/07/2022
FZO7A21	E 43 1912617	60503	31/07/2022
FZS4H35	E 43 1911705	74630	30/07/2022
GAB6381	E 43 1911353	74550	29/07/2022
GAD5992	E 43 1911613	74550	30/07/2022
GAN3D38	E 43 1912511	60503	31/07/2022
GAO3J64	E 43 1911365	74550	29/07/2022
GAW6D44	E 43 1912324	74630	30/07/2022
GBB3E03	E 43 1913154	74550	31/07/2022
GBE2A57	E 43 1913177	74550	31/07/2022
GBI8F57	E 43 1913615	74550	01/08/2022
GBL3974	E 43 1913792	60503	01/08/2022
GBQ7D68	E 43 1913225	74550	31/07/2022
GBT8A36	E 43 1911089	74550	29/07/2022
GBX6993	E 43 1913125	74550	31/07/2022
GCC8459	E 43 1913682	74550	01/08/2022
GCF0883	E 43 1911510	74550	30/07/2022
GCF7J95	E 43 1913461	60503	01/08/2022
GCJ4E45	E 43 1912125	74710	30/07/2022
GCL8926	E 43 1911794	74710	30/07/2022
GCN0A73	E 43 1911250	74630	29/07/2022
GCN6D43	E 43 1911960	60503	30/07/2022
GCP5A69	E 43 1912735	74550	31/07/2022
GCR3705	E 43 1913503	60503	01/08/2022
GCY0359	E 43 1913185	74630	31/07/2022
GDC0A10	E 43 1913738	60503	01/08/2022
GDL3869	E 43 1913773	60503	01/08/2022
GDN6494	E 43 1912189	74550	30/07/2022
GDR7I08	E 43 1911759	74550	30/07/2022
GDV5C02	E 43 1912406	74550	31/07/2022
GDX0G37	E 43 1913005	74550	31/07/2022
GED0I95	E 43 1912290	74550	30/07/2022
GEE9730	E 43 1911430	74630	30/07/2022
GES8557	E 43 1911715	60503	30/07/2022
GET3C05	E 43 1911548	60503	30/07/2022
GFH9648	E 43 1911707	60503	30/07/2022
GFX2C97	E 43 1911394	74550	29/07/2022
GGB5G79	E 43 1910746	60503	29/07/2022
GGF4J24	E 43 1913911	74630	01/08/2022
GGG3F77	E 43 1911969	74550	30/07/2022
GGG3G35	E 43 1911428	74550	30/07/2022
GGP1A87	E 43 1913365	74550	31/07/2022
GGR0D32	E 43 1911107	60503	29/07/2022
GGT4E25	E 43 1912843	74550	31/07/2022
FOA9086	E 43 1911513	74550	30/07/2022
FOC4565	E 43 1913313	74550	31/07/2022
FOD2J60	E 43 1911669	60503	30/07/2022
FOE9465	E 43 1912071	74550	30/07/2022
FOK2D77	E 43 1913054	74630	31/07/2022
FOX1385	E 43 1913629	74550	01/08/2022
FOY7F44	E 43 1911392	74550	29/07/2022
FPE3H99	E 43 1913248	74550	31/07/2022
FPH5869	E 43 1911968	74550	30/07/2022
FPJ5585	E 43 1911431	74550	30/07/2022
FPK1804	E 43 1911694	74550	30/07/2022
FPK5E13	E 43 1913655	74550	01/08/2022
FPP4682	E 43 1912273	74550	30/07/2022
FPT1A16	E 43 1913025	74710	31/07/2022
FPZ1177	E 43 1912064	74550	30/07/2022
FQC7B38	E 43 1910721	74550	29/07/2022
FQD3H13	E 43 1913043	74550	31/07/2022
FQE3J17	E 43 1910912	60503	29/07/2022
FQF5794	E 43 1912825	60503	31/07/2022
FQK9900	E 43 1911840	74630	30/07/2022
FQL2A03	E 43 1912599	60503	31/07/2022
FQR8H16	E 43 1910760	60503	29/07/2022
FQS1425	E 43 1912635	60503	31/07/2022
FRK0011	E 43 1913196	74550	31/07/2022
FRR6G89	E 43 1912530	60503	31/07/2022
FRW4611	E 43 1912823	60503	31/07/2022
FRW5A76	E 43 1910700	60503	29/07/2022
FRZ0G67	E 43 1912228	74550	30/07/2022
FSF0D28	E 43 1912580	60503	31/07/2022
FSH6E59	E 43 1912208	74630	30/07/2022
FSJ0D47	E 43 1912127	74550	30/07/2022
FSL8E09	E 43 1913328	74550	31/07/2022
FSQ0F43	E 43 1912900	60503	31/07/2022
FST4B65	E 43 1911627	74550	30/07/2022
FSV4H67	E 43 1911106	60503	29/07/2022
FSW7721	E 43 1912261	74550	30/07/2022
FSY5955	E 43 1911566	60503	30/07/2022
FSZ3005	E 43 1913026	74630	31/07/2022
FTF5788	E 43 1912309	74550	30/07/2022
FTJ5989	E 43 1913336	74550	31/07/2022
FTM4964	E 43 1913175	74550	31/07/2022
FTQ7H20	E 43 1912316	74630	30/07/2022
FTS4204	E 43 1912911	74550	31/07/2022
FTV6753	E 43 1911771	74550	30/07/2022
FTY8013	E 43 1913027	74550	31/07/2022
FUE5H90	E 43 1911719	60503	30/07/2022
FUI0I53	E 43 1913886	74550	01/08/2022
FUM3F69	E 43 1913348	74550	31/07/2022
FUR3281	E 43 1911546	60503	30/07/2022
FUY1D59	E 43 1911869	60503	30/07/2022
FVB2H62	E 43 1912489	60503	31/07/2022
FVD1704	E 43 1911670	60503	30/07/2022
FVF0F91	E 43 1912922	74550	31/07/2022
FVI7798	E 43 1911491	74550	30/07/2022
FVI7F91	E 43 1913346	74550	31/07/2022
FVT1C97	E 43 1912977	74710	31/07/2022
FVU9607	E 43 1911349	74550	29/07/2022
FVY4A17	E 43 1913338	74550	31/07/2022
FVZ9C82	E 43 1912131	74550	30/07/2022
FWE9095	E 43 1912895	74550	31/07/2022
FWN7616	E 43 1913898	74550	01/08/2022
FWT5454	E 43 1911929	60503	30/07/2022
FWW3C80	E 43 1913599	60503	01/08/2022
FXC9593	E 43 1911400	74550	29/07/2022
FXI1409	E 43 1913243	74550	31/07/2022
FXK8I47	E 43 1912607	60503	31/07/2022
FXQ2C73	E 43 1913322	74550	31/07/2022
FXT0659	E 43 1911272	74550	29/07/2022
FXW1B55	E 43 1913187	74550	31/07/2022
FYA7F40	E 43 1911208	74630	29/07/2022
FYI6554	E 43 1912910	74550	31/07/2022
FYS6G86	E 43 1912805	74550	31/07/2022
FYV7H09	E 43 1911500	74550	30/07/2022
FYX9754	E 43 1911722	60503	30/07/2022
FYY1002	E 43 1912569	60503	31/07/2022
FYZ4G99	E 43 1913909	74550	01/08/2022
FZC9I49	E 43 1912409	60503	31/07/2022
FZI3255	E 43 1912606	74550	31/07/2022
FZO6066	E 43 1911477	74550	30/07/2022
FZS3937	E 43 1913256	74630	31/07/2022
FZZ5J26	E 43 1912744	60503	31/07/2022
GAC3144	E 43 1912315	74550	30/07/2022
GAJ2J61	E 43 1913210	74630	31/07/2022
GAO3G97	E 43 1913040	74630	31/07/2022
GAT9B33	E 43 1913650	74630	01/08/2022
GAX7330	E 43 1912252	74550	30/07/2022
GBC3048	E 43 1911557	60503	30/07/2022
GBE5413	E 43 1911117	60503	29/07/2022
GBJ0E98	E 43 1913050	74630	31/07/2022
GBP5348	E 43 1913734	74550	01/08/2022
GBT1F57	E 43 1913018	74550	31/07/2022
GBT8A37	E 43 1911776	60503	30/07/2022
GCB3963	E 43 1911756	74550	30/07/2022
GCE3C86	E 43 1912284	74550	30/07/2022
GCF2C03	E 43 1912943	60503	31/07/2022
GCJ2F54	E 43 1912362	74550	31/07/2022
GCK7J18	E 43 1913046	74550	31/07/2022
GCM1903	E 43 1911876	74550	30/07/2022
GCN5194	E 43 1912880	60503	31/07/2022
GCN8I64	E 43 1913914	74550	01/08/2022
GCQ3F19	E 43 1913047	74550	31/07/2022
GCV8J18	E 43 1911361	74710	29/07/2022
GCY8G87	E 43 1913052	74630	31/07/2022
GDI7G16	E 43 1913072	74550	31/07/2022
GDL7314	E 43 1912117	74550	30/07/2022
GDP6131	E 43 1911720	60503	30/07/2022
GDV2H31	E 43 1912815	74550	31/07/2022
GDX0246	E 43 1912347	74550	31/07/2022
GEA8B37	E 43 1912201	74550	30/07/2022
GED3D72	E 43 1912890	74550	31/07/2022
GEJ5579	E 43 1913098	74550	31/07/2022
GET0072	E 43 1911268	74550	29/07/2022
GFA8409	E 43 1911853	74550	30/07/2022
GFN3G21	E 43 1912032	74630	30/07/2022
GFY9489	E 43 1910771	60503	29/07/2022
GGE1145	E 43 1911461	60503	30/07/2022
GGG0C48	E 43 1911918	60503	30/07/2022
GGG3F77	E 43 1912389	74710	31/07/2022
GGK8946	E 43 1913417	74630	01/08/2022
GGR0365	E 43 1913209	74550	31/07/2022
GGR1019	E 43 1910881	60503	29/07/2022
GGW7F49	E 43 1913356	74630	31/07/2022
GGW7F49	E 43 1912285	74550	30/07/2022
GGY7G46	E 43 1912624	60503	31/07/2022
GHB3H01	E 43 1911507	74550	30/07/2022
GHE7334	E 43 1913180	74550	31/07/2022
GHK6836	E 43 1911405	74550	29/07/2022
GHN2G82	E 43 1910790	60503	29/07/2022
GHS5I68	E 43 1912157	74630	30/07/2022
GHX9H48	E 43 1913284	74550	31/07/2022
GIG4490	E 43 1911626	74550	30/07/2022
GII0427	E 43 1912151	74630	30/07/2022
GIL6B19	E 43 1912176	74550	30/07/2022
GIN5J22	E 43 1912142	74550	30/07/2022
GIR2047	E 43 1912480	60503	31/07/2022
GIS9707	E 43 1913347	74550	31/07/2022
GIX1B61	E 43 1912222	74550	30/07/2022
GIX6A31	E 43 1913118	74550	31/07/2022
GJC5C90	E 43 1912710	60503	31/07/2022
GJI1B33	E 43 1913164	74550	31/07/2022
GJM6G15	E 43 1913505	60503	01/08/2022
GJR2993	E 43 1913023	74550	31/07/2022
GJW7820	E 43 1910748	74550	29/07/2022
GKB7H16	E 43 1912503	60503	31/07/2022
GKC5G38	E 43 1911735	74550	30/07/2022
GMZ4742	E 43 1911453	74550	30/07/2022
GOL6G34	E 43 1911411	74550	29/07/2022
GZK3C18	E 43 1912209	74550	30/07/2022
HAM8842	E 43 1913310	74550	31/07/2022
HBW9H23	E 43 1910733	74550	29/07/2022
HDD0E63	E 43 1911732	74550	30/07/2022
HDH2H25	E 43 1911955	60503	30/07/2022
HDH9001	E 43 1912835	60503	31/07/2022
HEJ0I79	E 43 1913141	74550	31/07/2022
HEW2201	E 43 1911826	60503	30/07/2022
HFG3D72	E 43 1912365	74550	31/07/2022
HFG9J97	E 43 1913094	74550	31/07/2022
HFR1267	E 43 1913657	74710	01/08/2022
HHJ5333	E 43 1913031	74550	31/07/2022
HHP5G03	E 43 1912794	74550	31/07/2022
HHY7F22	E 43 1913087	74630	31/07/2022
HIC3I35	E 43 1912361	60503	31/07/2022
HIM5561	E 43 1912275	74550	30/07/2022
HJR7384	E 43 1912102	74550	30/07/2022
HLC8522	E 43 1912094	74550	30/07/2022
HMJ6653	E 43 1911486	74550	30/07/2022
HNB6811	E 43 1911748	74550	30/07/2022
HNI7B71	E 43 1912537	74550	31/07/2022
HNY1180	E 43 1911564	60503	30/07/2022
IAK6C25	E 43 1911879	60503	30/07/2022
IQU1F63	E 43 1910834	74550	29/07/2022
IXR5B65	E 43 1911674	74550	30/07/2022
JFN8524	E 43 1913112	74630	31/07/2022
JKX5G58	E 43 1912742	60503	31/07/2022
JNX7820	E 43 1911543	60503	30/07/2022
JOL8D00	E 43 1911104	60503	29/07/2022
JPH9A88	E 43 1913376	74550	01/08/2022
JRL8887	E 43 1912428	60503	31/07/2022
JVC3280	E 43 1911811	74550	30/07/2022
JYQ4073	E 43 1911414	74550	29/07/2022
KIC9069	E 43 1911819	60503	30/07/2022
KIC9069	E 43 1912463	74550	31/07/2022
KJM7403	E 43 1912457	74550	31/07/2022
KKR4E45	E 43 1911374	74550	29/07/2022
KOB7786	E 43 1912270	74550	30/07/2022
KQG1108	E 43 1912202	74550	30/07/2022
KXD4B08	E 43 1911387	74630	29/07/2022
KYN5773	E 43 1910814	60503	29/07/2022
KZU4F34	E 43 1912711	60503	31/07/2022
LCH0314	E 43 1913743	60503	01/08/2022
LMS9H25	E 43 1911714	60503	30/07/2022
LRN7928	E 43 1911640	60503	30/07/2022
LSF5J99	E 43 1913881	74550	01/08/2022
LTC6J68	E 43 1911948	60503	30/07/2022
MMB0304	E 43 1912851	60503	31/07/2022
MPT2260	E 43 1911588	60503	30/07/2022
MSV1046	E 43 1913318	74630	31/07/2022
MUQ8699	E 43 1910832	60503	29/07/2022
NBQ7184	E 43 1913240	74550	31/07/2022
NGC5352	E 43 1912929	60503	31/07/2022
NTB8I05	E 43 1912567	60503	31/07/2022
NXX5313	E 43 1913100	74550	31/07/2022
NZS6G00	E 43 1912114	74630	30/07/2022
OHZ6375	E 43 1913778	74630	01/08/2022
OMD8D75	E 43 1912426	74630	31/07/2022
OOG4042	E 43 1911966	74550	30/07/2022
OPK3C52	E 43 1912535	60503	31/07/2022
OQJ3264	E 43 1912423	74630	31/07/2022
OQU5I53	E 43 1913019	74550	31/07/2022
ORD5732	E 43 1913289	74550	31/07/2022
OWS0528	E 43 1911945	60503	30/07/2022
OXE7943	E 43 1911570	60503	30/07/2022
OYZ7050	E 43 1910743	60503	29/07/2022
PFY6894	E 43 1913357	74550	31/07/2022
PKL6C21	E 43 1911363	74630	29/07/2022
POY4700	E 43 1912246	74550	30/07/2022
PRM6J41	E 43 1912638	56732	31/07/2022
PUP8G69	E 43 1911896	60503	30/07/2022
PUT8174	E 43 1912394	74550	31/07/2022
PVH6J85	E 43 1913433	74630	01/08/2022
PVJ7A22	E 43 1913341	74550	31/07/2022
PWE7762	E 43 1913651	74550	01/08/2022
PWL8735	E 43 1913231	74550	31/07/2022
PWO5594	E 43 1912767	74550	31/07/2022
PWU6677	E 43 1912930	60503	31/07/2022
PWZ4692	E 43 1911594	60503	30/07/2022
PXG3512	E 43 1912870	74550	31/07/2022
PXR4580	E 43 1912177	74550	30/07/2022
PXX2136	E 43 1913162	74550	31/07/2022
PYA4E57	E 43 1912703	74550	31/07/2022
PYM0068	E 43 1911686	74550	30/07/2022
PYP4758	E 43 1912109	74550	30/07/2022
PYX6180	E 43 1913934	74550	01/08/2022
PZI8E45	E 43 1911808	60503	30/07/2022
PZK9D07	E 43 1913236	74550	31/07/2022
PZP6380	E 43 1911438	74550	30/07/2022
PZR1D71	E 43 1912141	74550	30/07/2022
PZX9G93	E 43 1912512	74550	31/07/2022
QGW0G11	E 43 1911087	60503	29/07/2022
QLK8E48	E 43 1911782	74550	30/07/2022
QMT1G99	E 43 1911490	74550	30/07/2022
QNB1D97	E 43 1911600	60503	30/07/2022
QNL2164	E 43 1913086	74550	31/07/2022
QNU4A92	E 43 1912336	74550	31/07/2022
GGX9F39	E 43 1911585	60503	30/07/2022
GGY8F95	E 43 1912215	74550	30/07/2022
GHE1E86	E 43 1912317	74550	30/07/2022
GHK0F99	E 43 1911910	74550	30/07/2022
GHM3439	E 43 1913448	60503	01/08/2022
GHR0717	E 43 1911932	74550	30/07/2022
GHX4E00	E 43 1912729	74550	31/07/2022
GHY5A97	E 43 1910896	74550	29/07/2022
GIH7G57	E 43 1911441	74550	30/07/2022
GIK0D43	E 43 1911713	60503	30/07/2022
GIL7E95	E 43 1911967	74550	30/07/2022
GIN8914	E 43 1911558	60503	30/07/2022
GIR9D47	E 43 1912867	74550	31/07/2022
GIW8G58	E 43 1911425	74550	30/07/2022
GIX2584	E 43 1911936	74550	30/07/2022
GJA8F47	E 43 1910959	74630	29/07/2022
GJH4765	E 43 1913321	74630	31/07/2022
GJK2636	E 43 1913139	74550	31/07/2022
GJO9439	E 43 1913753	74550	01/08/2022
GJS0274	E 43 1912195	74550	30/07/2022
GJY8510	E 43 1913908	74550	01/08/2022
GKC2G17	E 43 1911620	74550	30/07/2022
GLU3160	E 43 1913252	74550	31/07/2022
GOC7A20	E 43 1911337	74550	29/07/2022
GSO6355	E 43 1913733	60503	01/08/2022
HAM8842	E 43 1912203	74550	30/07/2022
HAZ3512	E 43 1911393	74550	29/07/2022
HCM5798	E 43 1911832	74550	30/07/2022
HDD0E63	E 43 1911435	74630	30/07/2022
HDH9001	E 43 1912834	74630	31/07/2022
HEI6601	E 43 1913342	74550	31/07/2022
HEM1906	E 43 1910869	60503	29/07/2022
HFE7270	E 43 1911842	74550	30/07/2022
HFG3D72	E 43 1912891	74550	31/07/2022
HFO7D82	E 43 1912642	60503	31/07/2022
HHJ5333	E 43 1913065	74630	31/07/2022
HHO2300	E 43 1912822	74550	31/07/2022
HHS8224	E 43 1911182	74550	29/07/2022
HIA3073	E 43 1913189	74550	31/07/2022
HID7B63	E 43 1913133	74630	31/07/2022
HJN6I91	E 43 1911317	74550	29/07/2022
HKR5849	E 43 1911740	74550	30/07/2022
HLE9328	E 43 1913857	74550	01/08/2022
HMU7075	E 43 1912225	74550	30/07/2022
HNE9765	E 43 1912874	60503	31/07/2022
HNQ6346	E 43 1912307	74630	30/07/2022
HQA3I51	E 43 1913681	74550	01/08/2022
IBH4772	E 43 1912280	74550	30/07/2022
IRI0C38	E 43 1913127	74630	31/07/2022
IZR5I79	E 43 1913910	74550	01/08/2022
JHR0F57	E 43 1911404	74550	29/07/2022
JLV7G62	E 43 1911770	74550	30/07/2022
JOF2681	E 43 1913917	74550	01/08/2022
JOU1452	E 43 1910815	60503	29/07/2022
JPM3831	E 43 1912447	74550	31/07/2022
JRM4135	E 43 1911767	74550	30/07/2022
JVY1497	E 43 1911237	74550	29/07/2022
KFT5757	E 43 1911388	74550	29/07/2022
KIC9069	E 43 1911597	60503	30/07/2022
KIZ6H32	E 43 1912119	74550	30/07/2022
KJM7403	E 43 1912458	60503	31/07/2022
KLK7797	E 43 1912526	60503	31/07/2022
KPT4929	E 43 1910844	74550	29/07/2022
KRA6J51	E 43 1913844	74550	01/08/2022
KYL6B09	E 43 1912269	74550	30/07/2022
KZA3698	E 43 1910870	60503	29/07/2022
LCH0314	E 43 1913742	74630	01/08/2022
LMD3F30	E 43 1913344	74550	31/07/2022
LPW8637	E 43 1913921	74630	01/08/2022
LSB8J83	E 43 1912752	74550	31/07/2022
LTB5F80	E 43 1911937	74550	30/07/2022
MIC9J69	E 43 1911445	74550	30/07/2022
MPI3089	E 43 1912549	74550	31/07/2022
MRE8202	E 43 1911635	74550	30/07/2022
MTS6638	E 43 1911917	60503	30/07/2022
MUV8F35	E 43 1913739	74550	01/08/2022
NGA4E03	E 43 1910668	57463	29/07/2022
NMD0334	E 43 1913200	74550	31/07/2022
NVS8116	E 43 1912877	60503	31/07/2022
NXY0G57	E 43 1912589	74550	31/07/2022
NZW6921	E 43 1911465	60503	30/07/2022
OLQ0967	E 43 1912557	60503	31/07/2022
OMP1B13	E 43 1912213	74630	30/07/2022
OPE0589	E 43 1913699	74630	01/08/2022
OQE9E91	E 43 1910910	60503	29/07/2022
OQR6739	E 43 1912811	74550	31/07/2022
ORB0486	E 43 1913080	74550	31/07/2022
OVJ1I25	E 43 1912207	74550	30/07/2022
OWT2675	E 43 1912356	60503	31/07/2022
OYC0732	E 43 1912443	74550	31/07/2022
PDK7E27	E 43 1913238	74550	31/07/2022
PJX3J43	E 43 1911643	74550	30/07/2022
PKP9J16	E 43 1911672	60503	30/07/2022
PRL4F67	E 43 1912886	74550	31/07/2022
PUE5544	E 43 1912604	74630	31/07/2022
PUT6D51	E 43 1912161	74550	30/07/2022
PUW3762	E 43 1913174	74550	31/07/2022
PVI9G52	E 43 1913107	74550	31/07/2022
PVN2757	E 43 1912262	74630	30/07/2022
PWG6240	E 43 1911555	60503	30/07/2022
PWO1395	E 43 1912171	74550	30/07/2022
PWO5594	E 43 1912769	60503	31/07/2022
PWV7D28	E 43 1912644	60503	31/07/2022
PXD1146	E 43 1911464	60503	30/07/2022
PXQ9341	E 43 1912185	74550	30/07/2022
PXW9F26	E 43 1912429	60503	31/07/2022
PXX6J40	E 43 1911578	60503	30/07/2022
PYB9207	E 43 1912227	74550	30/07/2022
PYN5I49	E 43 1913119	74550	31/07/2022
PYU3A74	E 43 1911795	60503	30/07/2022
PYZ2203	E 43 1913777	74550	01/08/2022
PZK1900	E 43 1911355	74550	29/07/2022
PZN8957	E 43 1911181	74550	29/07/2022
PZP9077	E 43 1913130	74550	31/07/2022
PZW3I58	E 43 1911604	60503	30/07/2022
QEU6F74	E 43 1910745	60503	29/07/2022
QLE6J17	E 43 1912434	74550	31/07/2022
QMR3G79	E 43 1913546	74550	01/08/2022
QMV9018	E 43 1911900	74550	30/07/2022
QNF3H62	E 43 1912216	74550	30/07/2022
QNO0A91	E 43 1913135	74630	31/07/2022
QNV4F76	E 43 1913308	74550	31/07/2022

QNY7065	E 43 1912492	60503	31/07/2022	QOA4084	E 43 1910840	60503	29/07/2022
QOH5B09	E 43 1912602	60503	31/07/2022	QOI0543	E 43 1913906	74550	01/08/2022
QOO5E30	E 43 1912089	74630	30/07/2022	QOY0199	E 43 1912863	74550	31/07/2022
QOY0877	E 43 1913176	74550	31/07/2022	QOZ2I94	E 43 1913110	74550	31/07/2022
QPF1C61	E 43 1912235	74550	30/07/2022	QPH9D59	E 43 1911406	74550	29/07/2022
QPJ1D83	E 43 1913345	74550	31/07/2022	QPN4F27	E 43 1913074	74550	31/07/2022
QPR3341	E 43 1912196	74630	30/07/2022	QPT2153	E 43 1912709	74550	31/07/2022
QPT3D83	E 43 1913137	74550	31/07/2022	QPU1E40	E 43 1912683	74550	31/07/2022
QPZ1B81	E 43 1911077	60503	29/07/2022	QQI3H26	E 43 1912832	60503	31/07/2022
QQL9E38	E 43 1912371	74550	31/07/2022	QQP3A20	E 43 1913266	74630	31/07/2022
QQP3E10	E 43 1911621	74550	30/07/2022	QQR7A83	E 43 1911342	74550	29/07/2022
QQS6I81	E 43 1912917	74550	31/07/2022	QQV0945	E 43 1913488	60503	01/08/2022
QQV0H35	E 43 1912833	60503	31/07/2022	QQV0H35	E 43 1912436	60503	31/07/2022
QQV2A90	E 43 1911639	74550	30/07/2022	QQX1975	E 43 1910742	60503	29/07/2022
QQZ1697	E 43 1911906	60503	30/07/2022	QTQ1J65	E 43 1912879	60503	31/07/2022
QUK2B43	E 43 1912876	60503	31/07/2022	QUK5D38	E 43 1913303	74550	31/07/2022
QUQ7A53	E 43 1911115	60503	29/07/2022	QUR9I90	E 43 1912408	74550	31/07/2022
QUT2G98	E 43 1913113	74550	31/07/2022	QUT3365	E 43 1913181	74550	31/07/2022
QUX7I75	E 43 1913148	74550	31/07/2022	QWR8875	E 43 1911264	74550	29/07/2022
QWT4262	E 43 1912884	60503	31/07/2022	QWU4E97	E 43 1910744	60503	29/07/2022
QWU7D51	E 43 1912725	74550	31/07/2022	QWX3J51	E 43 1913330	74630	31/07/2022
QWX8074	E 43 1912875	60503	31/07/2022	QWX9545	E 43 1912105	74550	30/07/2022
QWY5G49	E 43 1911481	60503	30/07/2022	QWZ5A62	E 43 1912563	60503	31/07/2022
QXA4187	E 43 1912686	74550	31/07/2022	QXC3035	E 43 1913237	74550	31/07/2022
QXD0542	E 43 1911892	74550	30/07/2022	QXE4999	E 43 1911656	74550	30/07/2022
QXG0C88	E 43 1912247	74550	30/07/2022	QXJ7C04	E 43 1913247	74550	31/07/2022
QXM5650	E 43 1912560	74550	31/07/2022	QXP8H74	E 43 1912484	60503	31/07/2022
QXQ7C17	E 43 1912402	74630	31/07/2022	QXS7D35	E 43 1909249	74550	27/07/2022
QXU1B02	E 43 1913349	74550	31/07/2022	QXU2H52	E 43 1911930	60503	30/07/2022
RAH9H45	E 43 1910861	74550	29/07/2022	RAH9H45	E 43 1910985	74550	29/07/2022
RFG6A80	E 43 1912643	60503	31/07/2022	RFL2J40	E 43 1912745	60503	31/07/2022
RFL8F31	E 43 1913907	74550	01/08/2022	RFM2J96	E 43 1912620	60503	31/07/2022
RFM5I45	E 43 1911976	74550	30/07/2022	RFO1A11	E 43 1912113	74550	30/07/2022
RFU0J03	E 43 1912199	74550	30/07/2022	RFV2I84	E 43 1912748	60503	31/07/2022
RFX2B47	E 43 1911724	60503	30/07/2022	RFZ9C43	E 43 1913033	74550	31/07/2022
RGD1H23	E 43 1912164	74550	30/07/2022	RHH1A06	E 43 1913068	74550	31/07/2022
RHH6B81	E 43 1912398	74550	31/07/2022	RHN2E69	E 43 1912976	74550	31/07/2022
RHO6J17	E 43 1911552	60503	30/07/2022	RHP4F10	E 43 1913034	74550	31/07/2022
RHQ3F60	E 43 1913229	74550	31/07/2022	RHQ4C71	E 43 1912158	74630	30/07/2022
RJI1J33	E 43 1911078	60503	29/07/2022	RJM1E82	E 43 1912412	60503	31/07/2022
RJZ6D77	E 43 1910705	60503	29/07/2022	RMD4A21	E 43 1913462	60503	01/08/2022
RMO3J00	E 43 1912598	60503	31/07/2022	RMP9E29	E 43 1912914	74550	31/07/2022
RMR4A09	E 43 1913151	74550	31/07/2022	RMR9E45	E 43 1912800	74550	31/07/2022
RMU3E82	E 43 1911320	74550	29/07/2022	RMW0H25	E 43 1912682	74550	31/07/2022
RNB5I41	E 43 1912360	60503	31/07/2022	RND9H17	E 43 1913630	74550	01/08/2022
RNE8C32	E 43 1912784	74550	31/07/2022	RNH3J44	E 43 1912313	74630	30/07/2022
RNJ4B47	E 43 1911758	74630	30/07/2022	RNO3H39	E 43 1912175	74550	30/07/2022
RNP2G80	E 43 1912538	60503	31/07/2022	RNS5D72	E 43 1913038	74550	31/07/2022
RNW0D99	E 43 1912081	74630	30/07/2022	RNW3D45	E 43 1912763	74550	31/07/2022
RNY1B54	E 43 1912586	74550	31/07/2022	RNY1B54	E 43 1912587	60503	31/07/2022
RNZ1A86	E 43 1913740	60503	01/08/2022	ROC1G90	E 43 1911843	74550	30/07/2022
RTA8H02	E 43 1911446	74550	30/07/2022	RTE0E58	E 43 1913249	74550	31/07/2022
RTI0G35	E 43 1912329	60503	31/07/2022	RTI7670	E 43 1913804	74550	01/08/2022
RTK1C36	E 43 1913694	74550	01/08/2022	RTT8C99	E 43 1912648	60503	31/07/2022
RTU0C21	E 43 1912595	74550	31/07/2022	RTV1E80	E 43 1913493	60503	01/08/2022
RTW5G56	E 43 1911701	60503	30/07/2022	RUD4F29	E 43 1912765	74550	31/07/2022
RUF5A41	E 43 1911462	74630	30/07/2022	RUG0E45	E 43 1913455	60503	01/08/2022
RUJ0E91	E 43 1911116	60503	29/07/2022	RUJ5F44	E 43 1912596	74550	31/07/2022
RUL4B62	E 43 1913545	74550	01/08/2022	RUM2F96	E 43 1912764	74550	31/07/2022
RUM9J60	E 43 1912690	74630	31/07/2022	RUM9J60	E 43 1912651	60503	31/07/2022
RUN2B82	E 43 1911908	74550	30/07/2022	RUN8I65	E 43 1912707	74630	31/07/2022
RUO1I44	E 43 1912104	74550	30/07/2022	RXO6B61	E 43 1912611	60503	31/07/2022

SECRETARIA DA SAÚDE

PORTARIA Nº 198/2022-SS

O SECRETÁRIO DA SAÚDE DA PREFEITURA MUNICIPAL DE GUARULHOS, **RICARDO RUI RODRIGUES ROSA**, no uso de suas atribuições legais e,

Considerando o contido no Decreto Municipal nº 33.912, de 16 de janeiro de 2017, que dispõe sobre as atividades e os procedimentos a serem observados pelos órgãos gestores e pelos fiscais de contratos firmados pelos órgãos da Administração Municipal Direta, Indireta, bem como a forma de recebimento dos objetos contratuais e com a finalidade de dar cumprimento às determinações nele constantes;

Considerando o que consta no Memorando nº 242/2022-SS18.04

RESOLVE:

Art. 1º - Designar os responsáveis pela gestão e fiscalização para acompanhamento, fiscalização, avaliação e ateste da execução dos contratos desta Pasta.

CONVENIO/CONTRATO: 25.701/2020 - FMS
P.A. 19.999/ 2020
EMPRESA: Davita - Serviços de Nefrologia Guarulhos LTDA.
OBJETO: Prestação de serviços de terapia renal substitutiva.
GESTOR: Valeria Beatriz de Oliveira Sparano CF 26.178
FISCAIS: Lúcia Ester Tomoko Noda Hiroshima CF 25.574, Kátia Yuri Xavier M. Soares CF 34.978, Virginia Rosana Carniato CF 38.589.

CONVENIO/CONTRATO: 422/2018 - FMS
P.A. 59.2019/18
EMPRESA: Diaverum - Assistência Médica e Nefrológica LTDA.
OBJETO: Prestação de serviços de terapia renal substitutiva.
GESTOR: Valeria Beatriz de Oliveira Sparano CF 26.178
FISCAIS: Lúcia Ester Tomoko Noda Hiroshima CF 25.574, Kátia Yuri Xavier M. Soares CF 34.978, Virginia Rosana Carniato CF 38.589.

CONVENIO/CONTRATO: 4402/2021 - FMS
P.A. 48258/2021
EMPRESA: Beneficência Hospitalar Cesário Lange.
OBJETO: Gestão compartilhada da Execução dos serviços e demais ações de saúde a serem realizadas no Hospital Municipal da Criança e do Adolescente (HMCA) que assegure assistência Universal e Gratuita à população em regime de 24 horas.
GESTOR: Mariana Jardim Palais CF 74.090
FISCAIS: Cristiane Yumi H. Myiasaki CF 41.594, Kátia Yuri Xavier M. Soares CF 34.978, Virginia Rosana Carniato CF 38.589, Fiscal Suplente: Adelmo Nunes de Araújo Jr CF 52.713.

Art. 2º - Esta Portaria entrará em vigor na data de sua publicação, revogadas as disposições em contrário.

PORTARIA Nº 199/2022-SS

O SECRETÁRIO DA SAÚDE DA PREFEITURA MUNICIPAL DE GUARULHOS, **RICARDO RUI RODRIGUES ROSA**, no uso de suas atribuições legais e, Considerando o contido no Decreto Municipal nº 33.912, de 16 de janeiro de 2017, que dispõe sobre as atividades e os procedimentos a serem observados pelos órgãos gestores e pelos fiscais de contratos firmados pelos órgãos da Administração Municipal Direta, Indireta, bem como a forma de recebimento dos objetos contratuais e com a finalidade de dar cumprimento às determinações nele constantes;

Considerando o que consta no Memorando nº 502/2022-SS21.03

RESOLVE:

Art. 1º - Designar os responsáveis pela gestão e fiscalização para acompanhamento, fiscalização, avaliação e ateste da execução dos contratos desta Pasta.

ARP/CF Nº 31811/22
PA 47845/21
EMPRESA: VALE DIAGNOSTICOS LTDA - CNPJ 23980789000190
OBJETO: 25% - FORNECIMENTO DE TUBOS DE COLETA DE SANGUE.
GESTORES:
GISLAINE AMARAL SILVA - CF 54474 - CPF 41159147850
RITA ELISA FERNANDES PEREIRA NOVAES - CF 48.099 - CPF 20267153864
FISCAIS:
DANIEL PEDROSA LUZ - CF 60846 - CPF 35799947860
JULIANA GOMES DA SILVA - CF 59.839 - CPF 21506938876
MANOEL FRANCISCO DOS SANTOS - CF 46.231 - CPF 11282565842
ISIS DE CARVALHO ORSINI - CF 48.307 - CPF 32950377874
ADRIANA BEZERRA LIMA - CF 49.284 - CPF 19491837850
VALDEILTON CLEMENTINO DA SILVA - CF 43.551 - CPF 99188589404

ARP/CF Nº 31711/22
PA 47845/21
EMPRESA: GREINER BIO-ONE BRASIL PRODUTOS MEDICOS HOSPITALARES LTDA - CNPJ 71957310000147
OBJETO: 75% - FORNECIMENTO DE TUBOS DE COLETA DE SANGUE.
GESTORES:
GISLAINE AMARAL SILVA - CF 54474 - CPF 41159147850
RITA ELISA FERNANDES PEREIRA NOVAES - CF 48.099 - CPF 20267153864
FISCAIS:
DANIEL PEDROSA LUZ - CF 60846 - CPF 35799947860
JULIANA GOMES DA SILVA - CF 59.839 - CPF 21506938876
MANOEL FRANCISCO DOS SANTOS - CF 46.231 - CPF 11282565842
ISIS DE CARVALHO ORSINI - CF 48.307 - CPF 32950377874
ADRIANA BEZERRA LIMA - CF 49.284 - CPF 19491837850
VALDEILTON CLEMENTINO DA SILVA - CF 43.551 - CPF 99188589404

ARP/CF Nº 17011/2022
PA 33412/2021
EMPRESA: MEDIMPORT COMERCIO DE PRODUTOS HOSPITALARES EIRELI - CNPJ 03434334000161
OBJETO: FORNECIMENTO DE ÁGUA BIDESTILADA.
GESTORES:
GISLAINE AMARAL SILVA - CF 54474 - CPF 41159147850
RITA ELISA FERNANDES PEREIRA NOVAES - CF 48.099 - CPF 20267153864
FISCAIS:
DANIEL PEDROSA LUZ - CF 60846 - CPF 35799947860
JULIANA GOMES DA SILVA - CF 59.839 - CPF 21506938876
MANOEL FRANCISCO DOS SANTOS - CF 46.231 - CPF 11282565842
ISIS DE CARVALHO ORSINI - CF 48.307 - CPF 32950377874
ADRIANA BEZERRA LIMA - CF 49.284 - CPF 19491837850
VALDEILTON CLEMENTINO DA SILVA - CF 43.551 - CPF 99188589404

ARP/CF Nº 207/2022
PA 12310/2022
EMPRESA: PHO - PRODUTOS HOSPITALARES E ODONTOLÓGICOS LTDA - CNPJ 08211767000171.
OBJETO: FORNECIMENTO DE SACO PLÁSTICO COLETOR DE DIURESE.
GESTORES:
GISLAINE AMARAL SILVA - CF 54474 - CPF 41159147850
RITA ELISA FERNANDES PEREIRA NOVAES - CF 48.099 - CPF 20267153864
FISCAIS:
DANIEL PEDROSA LUZ - CF 60846 - CPF 35799947860
JULIANA GOMES DA SILVA - CF 59.839 - CPF 21506938876
MANOEL FRANCISCO DOS SANTOS - CF 46.231 - CPF 11282565842
ISIS DE CARVALHO ORSINI - CF 48.307 - CPF 32950377874
ADRIANA BEZERRA LIMA - CF 49.284 - CPF 19491837850
VALDEILTON CLEMENTINO DA SILVA - CF 43.551 - CPF 99188589404

ARP/CF Nº 232/2022
PA 18595/2022
EMPRESA: TOP HOUSE COMERCIO E FABRICAÇÃO DE COLCHÕES EIRELI - CNPJ 37652650000121.
OBJETO: FORNECIMENTO DE CAPA PROTETORA DE COLCHÃO DE 140 X 190 CM.
GESTORES:
GISLAINE AMARAL SILVA - CF 54474 - CPF 41159147850
RITA ELISA FERNANDES PEREIRA NOVAES - CF 48.099 - CPF 20267153864
FISCAIS:
DANIEL PEDROSA LUZ - CF 60846 - CPF 35799947860
JULIANA GOMES DA SILVA - CF 59.839 - CPF 21506938876
MANOEL FRANCISCO DOS SANTOS - CF 46.231 - CPF 11282565842
ISIS DE CARVALHO ORSINI - CF 48.307 - CPF 32950377874
ADRIANA BEZERRA LIMA - CF 49.284 - CPF 19491837850
VALDEILTON CLEMENTINO DA SILVA - CF 43.551 - CPF 99188589404

ARP/CF Nº 230/2022
PA 22496/2022
EMPRESA: DENTAL BH BRASIL COMERCIO DE PRODUTOS ODONTO-MEDICO-HOSPITALAR EIRELI - CNPJ 31401798000107.
OBJETO: FORNECIMENTO DE SUGADOR CIRÚRGICO ODONTOLÓGICO.
GESTORES:
GISLAINE AMARAL SILVA - CF 54474 - CPF 41159147850
RITA ELISA FERNANDES PEREIRA NOVAES - CF 48.099 - CPF 20267153864
FISCAIS:
DANIEL PEDROSA LUZ - CF 60846 - CPF 35799947860
JULIANA GOMES DA SILVA - CF 59.839 - CPF 21506938876
MANOEL FRANCISCO DOS SANTOS - CF 46.231 - CPF 11282565842
ISIS DE CARVALHO ORSINI - CF 48.307 - CPF 32950377874
ADRIANA BEZERRA LIMA - CF 49.284 - CPF 19491837850
VALDEILTON CLEMENTINO DA SILVA - CF 43.551 - CPF 99188589404

ARP/CF Nº 4402/2022
PA 41578/2021
EMPRESA: DUPATRI HOSPITALAR COMERCIO, IMPORTAÇÃO E EXPORTAÇÃO LTDA - CNPJ 04027894000750.
OBJETO: FORNECIMENTO DE INALATTE ZERO ADIÇÃO DE AÇUCAR PARA ATENDIMENTO DE MANDANDO JUDICIAL.
GESTORES:
GISLAINE AMARAL SILVA - CF 54474 - CPF 41159147850
RITA ELISA FERNANDES PEREIRA NOVAES - CF 48.099 - CPF 20267153864
FISCAIS:
DANIEL PEDROSA LUZ - CF 60846 - CPF 35799947860
JULIANA GOMES DA SILVA - CF 59.839 - CPF 21506938876
MANOEL FRANCISCO DOS SANTOS - CF 46.231 - CPF 11282565842
ISIS DE CARVALHO ORSINI - CF 48.307 - CPF 32950377874
ADRIANA BEZERRA LIMA - CF 49.284 - CPF 19491837850
VALDEILTON CLEMENTINO DA SILVA - CF 43.551 - CPF 99188589404

ARP/CF Nº 33611/2022
PA 8304/2022
EMPRESA: BEM MED HOSPITALAR LTDA - CNPJ 18806050000126.
OBJETO: FORNECIMENTO DE LENÇOL COM ELÁSTICO 2,00 M X 90 CM - EM TNT.
GESTORES:
GISLAINE AMARAL SILVA - CF 54474 - CPF 41159147850
RITA ELISA FERNANDES PEREIRA NOVAES - CF 48.099 - CPF 20267153864
FISCAIS:
DANIEL PEDROSA LUZ - CF 60846 - CPF 35799947860
JULIANA GOMES DA SILVA - CF 59.839 - CPF 21506938876
MANOEL FRANCISCO DOS SANTOS - CF 46.231 - CPF 11282565842
ISIS DE CARVALHO ORSINI - CF 48.307 - CPF 32950377874
ADRIANA BEZERRA LIMA - CF 49.284 - CPF 19491837850
VALDEILTON CLEMENTINO DA SILVA - CF 43.551 - CPF 99188589404

ARP/CF Nº 33711/2022
PA 8304/2022
EMPRESA: OFICIAL PAPER INDÚSTRIA E COMERCIO EIRELI - CNPJ 09400443000144.
OBJETO: FORNECIMENTO DE LENÇOL DESCARTÁVEL 70 CM X 50M.
GESTORES:
GISLAINE AMARAL SILVA - CF 54474 - CPF 41159147850
RITA ELISA FERNANDES PEREIRA NOVAES - CF 48.099 - CPF 20267153864
FISCAIS:
DANIEL PEDROSA LUZ - CF 60846 - CPF 35799947860
JULIANA GOMES DA SILVA - CF 59.839 - CPF 21506938876
MANOEL FRANCISCO DOS SANTOS - CF 46.231 - CPF 11282565842
ISIS DE CARVALHO ORSINI - CF 48.307 - CPF 32950377874
ADRIANA BEZERRA LIMA - CF 49.284 - CPF 19491837850
VALDEILTON CLEMENTINO DA SILVA - CF 43.551 - CPF 99188589404

ARP/CF Nº 33311/2022

PA 8299/2022
EMPRESA: HOSPSHOP PRODUTOS HOSPITALARES EIRELI - CNPJ 07094705000164.
OBJETO: 25% - FORNECIMENTO DE LUVA PARA USO CIRÚRGICO ESTÉRIL.
GESTORES:
GISLAINE AMARAL SILVA - CF 54474 - CPF 41159147850
RITA ELISA FERNANDES PEREIRA NOVAES - CF 48.099 - CPF 20267153864
FISCAIS:
DANIEL PEDROSA LUZ - CF 60846 - CPF 35799947860
JULIANA GOMES DA SILVA - CF 59.839 - CPF 21506938876
MANOEL FRANCISCO DOS SANTOS - CF 46.231 - CPF 11282565842
ISIS DE CARVALHO ORSINI - CF 48.307 - CPF 32950377874
ADRIANA BEZERRA LIMA - CF 49.284 - CPF 19491837850
VALDEILTON CLEMENTINO DA SILVA - CF 43.551 - CPF 99188589404
ARP/CF Nº 33211/2022
PA 8299/2022
EMPRESA: GRANDESC MATERIAIS HOSPITALARES EIRELI - CNPJ 07086868000103.
OBJETO: 75% - FORNECIMENTO DE LUVA PARA USO CIRÚRGICO ESTÉRIL.
GESTORES:
GISLAINE AMARAL SILVA - CF 54474 - CPF 41159147850
RITA ELISA FERNANDES PEREIRA NOVAES - CF 48.099 - CPF 20267153864
FISCAIS:
DANIEL PEDROSA LUZ - CF 60846 - CPF 35799947860
JULIANA GOMES DA SILVA - CF 59.839 - CPF 21506938876
MANOEL FRANCISCO DOS SANTOS - CF 46.231 - CPF 11282565842
ISIS DE CARVALHO ORSINI - CF 48.307 - CPF 32950377874
ADRIANA BEZERRA LIMA - CF 49.284 - CPF 19491837850
VALDEILTON CLEMENTINO DA SILVA - CF 43.551 - CPF 99188589404
ARP/CF Nº 32911/2022
PA 18593/2022
EMPRESA: PARTNER FARMA DISTRIBUIDORA DE MEDICAMENTOS LTDA. - CNPJ 28123417000160.
OBJETO: FORNECIMENTO DE CARVEDILOL 6,25 MG E 12,5 MG.
GESTORES:
GISLAINE AMARAL SILVA - CF 54474 - CPF 41159147850
RITA ELISA FERNANDES PEREIRA NOVAES - CF 48.099 - CPF 20267153864
FISCAIS:
DANIEL PEDROSA LUZ - CF 60846 - CPF 35799947860
JULIANA GOMES DA SILVA - CF 59.839 - CPF 21506938876
MANOEL FRANCISCO DOS SANTOS - CF 46.231 - CPF 11282565842
ISIS DE CARVALHO ORSINI - CF 48.307 - CPF 32950377874
ADRIANA BEZERRA LIMA - CF 49.284 - CPF 19491837850
VALDEILTON CLEMENTINO DA SILVA - CF 43.551 - CPF 99188589404
ARP/CF Nº 220/2022
PA 8100/2022
EMPRESA: MEDTRONIC COMERCIAL LTDA -CNPJ 01772798000233.
OBJETO: FORNECIMENTO DE DISPOSITIVO PARA INFUSÃO 6 MM (I PORT ADVANCE).
GESTORES:
GISLAINE AMARAL SILVA - CF 54474 - CPF 41159147850
RITA ELISA FERNANDES PEREIRA NOVAES - CF 48.099 - CPF 20267153864
FISCAIS:
DANIEL PEDROSA LUZ - CF 60846 - CPF 35799947860
JULIANA GOMES DA SILVA - CF 59.839 - CPF 21506938876
MANOEL FRANCISCO DOS SANTOS - CF 46.231 - CPF 11282565842
ISIS DE CARVALHO ORSINI - CF 48.307 - CPF 32950377874
ADRIANA BEZERRA LIMA - CF 49.284 - CPF 19491837850
VALDEILTON CLEMENTINO DA SILVA - CF 43.551 - CPF 99188589404
Art. 2º - Esta Portaria entrará em vigor na data de sua publicação, revogadas as disposições em contrário.

PORTARIA Nº 200/2022-SS

O SECRETÁRIO DA SAÚDE DA PREFEITURA MUNICIPAL DE GUARULHOS, **DR RICARDO RUI RODRIGUES ROSA**, no uso de suas atribuições legais e, Considerando o contido no Decreto Municipal nº 33.912, de 16 de janeiro de 2017, que dispõe sobre as atividades e os procedimentos a serem observados pelos órgãos gestores e pelos fiscais de contratos firmados pelos órgãos da Administração Municipal Direta, Indireta, bem como a forma de recebimento dos objetos contratuais e com a finalidade de dar cumprimento às determinações nele constantes;
Considerando o que consta no Memorando nº 502/2022-SS21. 03
RESOLVE:
Art. 1º - Designar os responsáveis pela gestão e fiscalização para acompanhamento, fiscalização, avaliação e ateste da execução dos contratos desta Pasta.
ARP/CF Nº 31811/22
PA 47845/21
EMPRESA: VALE DIAGNOSTICOS LTDA - CNPJ 23980789000190
OBJETO: 25% - FORNECIMENTO DE TUBOS DE COLETA DE SANGUE.
GESTORES:
GISLAINE AMARAL SILVA - CF 54474 - CPF 41159147850
RITA ELISA FERNANDES PEREIRA NOVAES - CF 48.099 - CPF 20267153864
FISCAIS:
DANIEL PEDROSA LUZ - CF 60846 - CPF 35799947860
JULIANA GOMES DA SILVA - CF 59.839 - CPF 21506938876
MANOEL FRANCISCO DOS SANTOS - CF 46.231 - CPF 11282565842
ISIS DE CARVALHO ORSINI - CF 48.307 - CPF 32950377874
ADRIANA BEZERRA LIMA - CF 49.284 - CPF 19491837850
VALDEILTON CLEMENTINO DA SILVA - CF 43.551 - CPF 99188589404
ARP/CF Nº 31711/22
PA 47845/21
EMPRESA: GREINER BIO-ONE BRASIL PRODUTOS MEDICOS HOSPITALARES LTDA
- CNPJ 71957310000147
OBJETO: 75% - FORNECIMENTO DE TUBOS DE COLETA DE SANGUE.
GESTORES:
GISLAINE AMARAL SILVA - CF 54474 - CPF 41159147850
RITA ELISA FERNANDES PEREIRA NOVAES - CF 48.099 - CPF 20267153864
FISCAIS:
DANIEL PEDROSA LUZ - CF 60846 - CPF 35799947860
JULIANA GOMES DA SILVA - CF 59.839 - CPF 21506938876
MANOEL FRANCISCO DOS SANTOS - CF 46.231 - CPF 11282565842
ISIS DE CARVALHO ORSINI - CF 48.307 - CPF 32950377874
ADRIANA BEZERRA LIMA - CF 49.284 - CPF 19491837850
VALDEILTON CLEMENTINO DA SILVA - CF 43.551 - CPF 99188589404
ARP/CF Nº 17011/2022
PA 33412/2021
EMPRESA: MEDIMPORT COMERCIO DE PRODUTOS HOSPITALARES EIRELI - CNPJ 03434334000161
OBJETO: FORNECIMENTO DE ÁGUA BIDESTILADA.
GESTORES:
GISLAINE AMARAL SILVA - CF 54474 - CPF 41159147850
RITA ELISA FERNANDES PEREIRA NOVAES - CF 48.099 - CPF 20267153864
FISCAIS:
DANIEL PEDROSA LUZ - CF 60846 - CPF 35799947860
JULIANA GOMES DA SILVA - CF 59.839 - CPF 21506938876
MANOEL FRANCISCO DOS SANTOS - CF 46.231 - CPF 11282565842
ISIS DE CARVALHO ORSINI - CF 48.307 - CPF 32950377874
ADRIANA BEZERRA LIMA - CF 49.284 - CPF 19491837850
VALDEILTON CLEMENTINO DA SILVA - CF 43.551 - CPF 99188589404
ARP/CF Nº 207/2022
PA 12310/2022
EMPRESA: PHO - PRODUTOS HOSPITALARES E ODONTOLÓGICOS LTDA - CNPJ 08211767000171.
OBJETO: FORNECIMENTO DE SACO PLÁSTICO COLETOR DE DIURESE.
GESTORES:
GISLAINE AMARAL SILVA - CF 54474 - CPF 41159147850
RITA ELISA FERNANDES PEREIRA NOVAES - CF 48.099 - CPF 20267153864
FISCAIS:
DANIEL PEDROSA LUZ - CF 60846 - CPF 35799947860
JULIANA GOMES DA SILVA - CF 59.839 - CPF 21506938876
MANOEL FRANCISCO DOS SANTOS - CF 46.231 - CPF 11282565842
ISIS DE CARVALHO ORSINI - CF 48.307 - CPF 32950377874
ADRIANA BEZERRA LIMA - CF 49.284 - CPF 19491837850
VALDEILTON CLEMENTINO DA SILVA - CF 43.551 - CPF 99188589404
ARP/CF Nº 232/2022
PA 18595/2022
EMPRESA: TOP HOUSE COMERCIO E FABRICAÇÃO DE COLCHÕES EIRELI - CNPJ 37652650000121.
OBJETO: FORNECIMENTO DE CAPA PROTETORA DE COLCHÃO DE 140 X 190 CM.
GESTORES:
GISLAINE AMARAL SILVA - CF 54474 - CPF 41159147850
RITA ELISA FERNANDES PEREIRA NOVAES - CF 48.099 - CPF 20267153864
FISCAIS:
DANIEL PEDROSA LUZ - CF 60846 - CPF 35799947860
JULIANA GOMES DA SILVA - CF 59.839 - CPF 21506938876
MANOEL FRANCISCO DOS SANTOS - CF 46.231 - CPF 11282565842
ISIS DE CARVALHO ORSINI - CF 48.307 - CPF 32950377874
ADRIANA BEZERRA LIMA - CF 49.284 - CPF 19491837850
VALDEILTON CLEMENTINO DA SILVA - CF 43.551 - CPF 99188589404
ARP/CF Nº 230/2022
PA 22496/2022
EMPRESA: DENTAL BH BRASIL COMERCIO DE PRODUTOS ODONTO-MEDICO-HOSPITALAR EIRELI - CNPJ 31401798000107.
OBJETO: FORNECIMENTO DE SUGADOR CIRÚRGICO ODONTOLÓGICO.
GESTORES:
GISLAINE AMARAL SILVA - CF 54474 - CPF 41159147850
RITA ELISA FERNANDES PEREIRA NOVAES - CF 48.099 - CPF 20267153864
FISCAIS:
DANIEL PEDROSA LUZ - CF 60846 - CPF 35799947860
JULIANA GOMES DA SILVA - CF 59.839 - CPF 21506938876
MANOEL FRANCISCO DOS SANTOS - CF 46.231 - CPF 11282565842
ISIS DE CARVALHO ORSINI - CF 48.307 - CPF 32950377874
ADRIANA BEZERRA LIMA - CF 49.284 - CPF 19491837850
VALDEILTON CLEMENTINO DA SILVA - CF 43.551 - CPF 99188589404
ARP/CF Nº 4402/2022
PA 41578/2021
EMPRESA: DUPATRI HOSPITALAR COMERCIO, IMPORTAÇÃO E EXPORTAÇÃO LTDA - CNPJ 04027894000750.
OBJETO: FORNECIMENTO DE INALATTE ZERO ADIÇÃO DE AÇUCAR PARA ATENDIMENTO DE MANDANDO JUDICIAL.
GESTORES:
GISLAINE AMARAL SILVA - CF 54474 - CPF 41159147850
RITA ELISA FERNANDES PEREIRA NOVAES - CF 48.099 - CPF 20267153864
FISCAIS:
DANIEL PEDROSA LUZ - CF 60846 - CPF 35799947860
JULIANA GOMES DA SILVA - CF 59.839 - CPF 21506938876
MANOEL FRANCISCO DOS SANTOS - CF 46.231 - CPF 11282565842
ISIS DE CARVALHO ORSINI - CF 48.307 - CPF 32950377874
ADRIANA BEZERRA LIMA - CF 49.284 - CPF 19491837850
VALDEILTON CLEMENTINO DA SILVA - CF 43.551 - CPF 99188589404
ARP/CF Nº 33611/2022
PA 8304/2022
EMPRESA: BEM MED HOSPITALAR LTDA - CNPJ 18806050000126.
OBJETO: FORNECIMENTO DE LENÇOL COM ELÁSTICO 2,00 M X 90 CM - EM TNT.
GESTORES:
GISLAINE AMARAL SILVA - CF 54474 - CPF 41159147850
RITA ELISA FERNANDES PEREIRA NOVAES - CF 48.099 - CPF 20267153864
FISCAIS:
DANIEL PEDROSA LUZ - CF 60846 - CPF 35799947860
JULIANA GOMES DA SILVA - CF 59.839 - CPF 21506938876
MANOEL FRANCISCO DOS SANTOS - CF 46.231 - CPF 11282565842
ISIS DE CARVALHO ORSINI - CF 48.307 - CPF 32950377874
ADRIANA BEZERRA LIMA - CF 49.284 - CPF 19491837850
VALDEILTON CLEMENTINO DA SILVA - CF 43.551 - CPF 99188589404
ARP/CF Nº 33711/2022
PA 8304/2022
EMPRESA: OFICIAL PAPER INDÚSTRIA E COMERCIO EIRELI - CNPJ 09400443000144.
OBJETO: FORNECIMENTO DE LENÇOL DESCARTÁVEL 70 CM X 50M.
GESTORES:
GISLAINE AMARAL SILVA - CF 54474 - CPF 41159147850
RITA ELISA FERNANDES PEREIRA NOVAES - CF 48.099 - CPF 20267153864
FISCAIS:
DANIEL PEDROSA LUZ - CF 60846 - CPF 35799947860
JULIANA GOMES DA SILVA - CF 59.839 - CPF 21506938876
MANOEL FRANCISCO DOS SANTOS - CF 46.231 - CPF 11282565842
ISIS DE CARVALHO ORSINI - CF 48.307 - CPF 32950377874
ADRIANA BEZERRA LIMA - CF 49.284 - CPF 19491837850
VALDEILTON CLEMENTINO DA SILVA - CF 43.551 - CPF 99188589404
ARP/CF Nº 33311/2022
PA 8299/2022
EMPRESA: HOSPSHOP PRODUTOS HOSPITALARES EIRELI - CNPJ 07094705000164.
OBJETO: 25% - FORNECIMENTO DE LUVA PARA USO CIRÚRGICO ESTÉRIL.
GESTORES:
GISLAINE AMARAL SILVA - CF 54474 - CPF 41159147850
RITA ELISA FERNANDES PEREIRA NOVAES - CF 48.099 - CPF 20267153864
FISCAIS:
DANIEL PEDROSA LUZ - CF 60846 - CPF 35799947860
JULIANA GOMES DA SILVA - CF 59.839 - CPF 21506938876
MANOEL FRANCISCO DOS SANTOS - CF 46.231 - CPF 11282565842
ISIS DE CARVALHO ORSINI - CF 48.307 - CPF 32950377874
ADRIANA BEZERRA LIMA - CF 49.284 - CPF 19491837850
VALDEILTON CLEMENTINO DA SILVA - CF 43.551 - CPF 99188589404
ARP/CF Nº 33211/2022
PA 8299/2022
EMPRESA: GRANDESC MATERIAIS HOSPITALARES EIRELI - CNPJ 07086868000103.
OBJETO: 75% - FORNECIMENTO DE LUVA PARA USO CIRÚRGICO ESTÉRIL.
GESTORES:
GISLAINE AMARAL SILVA - CF 54474 - CPF 41159147850
RITA ELISA FERNANDES PEREIRA NOVAES - CF 48.099 - CPF 20267153864
FISCAIS:
DANIEL PEDROSA LUZ - CF 60846 - CPF 35799947860
JULIANA GOMES DA SILVA - CF 59.839 - CPF 21506938876
MANOEL FRANCISCO DOS SANTOS - CF 46.231 - CPF 11282565842
ISIS DE CARVALHO ORSINI - CF 48.307 - CPF 32950377874
ADRIANA BEZERRA LIMA - CF 49.284 - CPF 19491837850
VALDEILTON CLEMENTINO DA SILVA - CF 43.551 - CPF 99188589404
ARP/CF Nº 32911/2022
PA 18593/2022
EMPRESA: PARTNER FARMA DISTRIBUIDORA DE MEDICAMENTOS LTDA. - CNPJ 28123417000160.
OBJETO: FORNECIMENTO DE CARVEDILOL 6,25 MG E 12,5 MG.
GESTORES:
GISLAINE AMARAL SILVA - CF 54474 - CPF 41159147850
RITA ELISA FERNANDES PEREIRA NOVAES - CF 48.099 - CPF 20267153864
FISCAIS:
DANIEL PEDROSA LUZ - CF 60846 - CPF 35799947860
JULIANA GOMES DA SILVA - CF 59.839 - CPF 21506938876
MANOEL FRANCISCO DOS SANTOS - CF 46.231 - CPF 11282565842
ISIS DE CARVALHO ORSINI - CF 48.307 - CPF 32950377874
ADRIANA BEZERRA LIMA - CF 49.284 - CPF 19491837850
VALDEILTON CLEMENTINO DA SILVA - CF 43.551 - CPF 99188589404
ARP/CF Nº 220/2022
PA 8100/2022
EMPRESA: MEDTRONIC COMERCIAL LTDA -CNPJ 01772798000233.
OBJETO: FORNECIMENTO DE DISPOSITIVO PARA INFUSÃO 6 MM (I PORT ADVANCE).

GESTORES:
GISLAINE AMARAL SILVA - CF 54474 - CPF 41159147850
RITA ELISA FERNANDES PEREIRA NOVAES - CF 48.099 - CPF 20267153864
FISCAIS:
DANIEL PEDROSA LUZ - CF 60846 - CPF 35799947860
JULIANA GOMES DA SILVA - CF 59.839 - CPF 21506938876
MANOEL FRANCISCO DOS SANTOS - CF 46.231 - CPF 11282565842
ISIS DE CARVALHO ORSINI - CF 48.307 - CPF 32950377874
ADRIANA BEZERRA LIMA - CF 49.284 - CPF 19491837850
VALDEILTON CLEMENTINO DA SILVA - CF 43.551 - CPF 99188589404
Art. 2º - Esta Portaria entrará em vigor na data de sua publicação, revogadas as disposições em contrário.

PORTARIA Nº 201/2022-SS

O SECRETÁRIO DA SAÚDE DA PREFEITURA MUNICIPAL DE GUARULHOS, **RICARDO RUI RODRIGUES ROSA**, no uso de suas atribuições legais e, Considerando o contido no Decreto Municipal nº 33.912, de 16 de janeiro de 2017, que dispõe sobre as atividades e os procedimentos a serem observados pelos órgãos gestores e pelos fiscais de contratos firmados pelos órgãos da Administração Municipal Direta, Indireta, bem como a forma de recebimento dos objetos contratuais e com a finalidade de dar cumprimento às determinações nele constantes; Considerando o que consta no Memorando nº 115/2022-SS19,
RESOLVE:
Art. 1º - Designar os responsáveis pela gestão e fiscalização para acompanhamento, fiscalização, avaliação e ateste da execução dos contratos desta Pasta.
ARP/CF Nº 54.101/2021
PA 4.294/2022
EMPRESA : PROVAC TERCEIRIZAÇÃO DE MÃO DE OBRA LTDA - CNPJ 50.400.407/0001-84 OBJETO: Limpeza hospitalar visando obtenção de adequada condição de salubridade e higiene nas unidades de saúde com a disponibilização de mão de obra qualificada, de produtos saneantes domissanitários de materiais e equipamentos
GESTORES: Rogério Watanuki Higashi - CF 59.128 - CPF-334.173.208-01 - Simone Elizabeth Da Costa Nóbrega - CF 19897 - CPF 260.461.938-50
FISCAIS: **:** MARLENE FERRAZ FACHINI - CF 54639 - CPF 630.134.016-72 - SANDRA PADILHA DA SILVA CF46667 - CPF 095.106.928-40
ARP/CF Nº 53401/2021
PA 4295/2022
EMPRESA: GF SERVIÇOS ESPECIALIZADOS LTDA - CNPJ 12.358.619/0001-51 OBJETO: Serviços de controle, operação e fiscalização de portaria com efetiva cobertura dos postos designados pela Secretaria da Saúde.
GESTORES: : ROGÉRIO WATANUKI HIGASHI - CF 59.128 - CPF-334.173.208-01 - SIMONE ELIZABETH DA COSTA NÓBREGA - CF 19897 - CPF 260.461.938-50
FISCAIS: **:** MARLENE FERRAZ FACHINI - CF 54639 - CPF 630.134.016-72 - SANDRA PADILHA DA SILVA CF46667 - CPF 095.106.928-40
Art. 2º - Esta Portaria entrará em vigor na data de sua publicação, revogadas as disposições em contrário.

PORTARIA Nº 202/2022-SS

O SECRETÁRIO DA SAÚDE DA PREFEITURA MUNICIPAL DE GUARULHOS, **RICARDO RUI RODRIGUES ROSA**, no uso de suas atribuições legais e, Considerando o contido no Decreto Municipal nº 33.912, de 16 de janeiro de 2017, que dispõe sobre as atividades e os procedimentos a serem observados pelos órgãos gestores e pelos fiscais de contratos firmados pelos órgãos da Administração Municipal Direta, Indireta, bem como a forma de recebimento dos objetos contratuais e com a finalidade de dar cumprimento às determinações nele constantes; Considerando o que consta no Memorando nº 116/2022-SS19,
RESOLVE:
Art. 1º - Designar os responsáveis pela gestão e fiscalização para acompanhamento, fiscalização, avaliação e ateste da execução dos contratos desta Pasta.
ARP/CF Nº 23801/2022
PA 23530/2021
EMPRESA Santa Inês Equipamentos contra Incêndio Ltda CNPJ 08.066.373/0001-77
OBJETO: Recarga e Manutenção de Extintores.
GESTORES: ROGÉRIO WATANUKI HIGASHI - CF 59.128 - CPF-334.173.208-01 - 01 **-** JULIANA APARECIDA BARBOSA DE AGUIAR CF 50366 - CPF 359.363.578-05.
FISCAIS: ROSEMERI KOCHMANSKI DOS SANTOS - CF 45985 - CPF 040.495.129-55 - SIMONE ELIZABETH DA COSTA NÓBREGA - CF 19897 - CPF 260461938-50
Art. 2º - Esta Portaria entrará em vigor na data de sua publicação, revogadas as disposições em contrário.

DEPARTAMENTO DE VIGILÂNCIA EM SAÚDE

Divisão Técnica do Centro de Referência de Saúde do Trabalhador
Edital nº 17/2022 - SS02.16 - 08/08/2022

P.A.	O.A.	Requerente	Despacho
36766/2022	**	EMBALAGEM MONTE CASTELO INDUSTRIA E COMERCIO LTDA, CONFORME SOLICITAÇÃO DE PRAZO REFERENTE NP 40340 SOMOS PELO DEFERIMENTO.	DEFERIDO

DEPARTAMENTO FINANCEIRO DA SAÚDE

CRONOLOGIA DE PAGAMENTO

Cumprindo as exigências do Artigo 1º da Lei Municipal n° 5.209, de 1º de outubro de 1998, e artigo 5º da Lei Federal nº 8.666/93, encontram-se afixadas nos Átrios da Secretaria da Fazenda e do Gabinete do Prefeito, para conhecimento público, as justificativas dos pagamentos que serão efetuados fora da ordem cronológica de pagamento aos seguintes credores:

AKATIJÚ COMERCIAL E PRESTADORA DE SERVIÇOS LTDA - EPP
CNPJ: 07.463.467/0001-17
PROCESSO ADMINISTRATIVO: 26796/2022 - Secretaria da Saúde
EMPENHO: 899/2022, 900/2022, 13937/2022
LIQUIDAÇÃO: 28286/2022, 28292/2022, 28293/2022, 28297/2022 e 28300/2022
OBJETO: Pagamento indenizatório referente a prestação de serviços de limpeza e desentupimento de rede de esgoto, fossa, coleta e transporte de destinação final de resíduos sólidos.
VALOR: R$ 56.232,10 (cinquenta e seis mil e duzentos e trinta e dois reais e dez centavos). Referente a recursos vinculados - Secretaria da Saúde.
NOTA FISCAL: 4845, 4846 e 4864
PERÍODO: 15/02/2022 a 18/02/2022; 22/02/2022 a 25/03/2022 e 11/05/2022 a 09/06/2022
EXIGIBILIDADE: 09/08/2022
JUSTIFICATIVA: Trata- se pagamento indenizatório, referente a prestação de serviços de limpeza e desentupimento de rede de esgoto, fossa, coleta e transporte de destinação final de resíduos sólidos e sua falta prejudicaria a continuidade dos serviços.

COMERCIAL CIRÚRGICA RIOCLARENSE LTDA
CNPJ: 67.729.178/0004-91
PROCESSO ADMINISTRATIVO: 21783/2022 - Secretaria da Saúde
EMPENHO: 9943/2022
LIQUIDAÇÃO: 27844/2022
OBJETO: Fornecimento de medicamentos.

Item	Qtde.	Unid.	Descrição	Valor Unit. R$
1	300.000	Cp	Ciprofloxacino 500mg,Cloridrato (item genérico) L	0,27

VALOR: R$ 81.000,00 (oitenta e um mil reais),
referente a recursos vinculados - Secretaria da Saúde.
NOTA FISCAL: 1600084, 1600085 e 1600086
EXIGIBILIDADE: 14/08/2022
JUSTIFICATIVA: Trata-se do fornecimento de medicamentos para utilização no hospitais, unidades de pronto atendimento e unidade básicas de saúde e sua falta prejudicaria o usuário do SUS.

CRISTÁLIA PRODUTOS QUÍMICOS FARMACÊUTICOS LTDA
CNPJ: 44.734.671/0001-51
PROCESSO ADMINISTRATIVO: 16034/2022 - Secretaria da Saúde
EMPENHO: 11709/2022
LIQUIDAÇÃO: 28273/2022
OBJETO: Fornecimento de medicamento.

Item	Qtde.	Unid.	Descrição	Valor Unit. R$
1	5.000	Un	Tenoxicam 20mg	7,09

VALOR: R$ 35.450,00 (trinta e cinco mil e quatrocentos e cinquenta reais),referente a recursos vinculados - Secretaria da Saúde.
NOTA FISCAL: 3321077
EXIGIBILIDADE: 07/08/2022
JUSTIFICATIVA: Trata-se de fornecimento de medicamento para distribuição e sua falta prejudicaria na assistência à população usuária do SUS.

DUPATRI HOSPITALAR COMÉRCIO, IMPORTAÇÃO E EXPORTAÇÃO LTDA
CNPJ: 04.027.894/0007-50
PROCESSO ADMINISTRATIVO: 2966/2022 - Secretaria da Saúde
EMPENHO: 9502/2022
LIQUIDAÇÃO: 28126/2022
OBJETO: Fornecimento de medicamento.

Item	Qtde.	Unid.	Descrição	Valor Unit. R$
1	60	C x	Toujeo 45ou/1,5ml	111,62

VALOR: R$ 6.697,20 (seis mil e seiscentos e noventa e sete reais e vinte centavos),referente a recursos vinculados - Secretaria da Saúde.
NOTA FISCAL: 255131
EXIGIBILIDADE: 12/08/2022
JUSTIFICATIVA: Trata-se do fornecimento de medicamento para distribuição e sua falta prejudicaria o usuário do SUS.

LOGGEN PRODUTOS PARA SAÚDE EIRELI
CNPJ: 24.980.102/0001-89
CONTRATO/PEDIDO: 3202/2022 - FMS - Secretaria da Saúde
EMPENHO: 9937/2022
LIQUIDAÇÃO: 27771/2022
OBJETO: Fornecimento de Cubitan Danone.

Item	Qtde.	Unid.	Descrição	Valor Unit. R$
1	90	Un	Cubitan Chocolate PB 200ml	19,8560

VALOR: R$ 1.787,04 (um mil e setecentos e oitenta e sete reais e quatro centavos),referente a recursos vinculados - Secretaria da Saúde.
NOTA FISCAL: 2816
EXIGIBILIDADE: 14/08/2022
JUSTIFICATIVA: Tal solicitação se faz necessária, por se tratar de atendimento a Mandado de Segurança, uma vez que esse item não faz parte dos que são oferecidos à população pela rede deste município.

MEDICAL ONE EQUIPAMENTOS MÉDICOS EIRELI
CNPJ: 12.030.416/0001-31
CONTRATO/PEDIDO: 26401/2020-DLC - Secretaria da Saúde
EMPENHO: 10943/2022, 10940/2022, 10941/2022 e 10942/2022
LIQUIDAÇÃO: 27760/2022, 27761/2022, 27765/2022, 27766/2022 e 27767/2022
OBJETO: Serviços de manutenção preventiva e corretiva especializada em equipamentos da marca CMOS Drake com fornecimento de acessórios.

Item	Qtde.	Unid.	Descrição	Valor Unit. R$
1	2	Un	A308 - Trafo A.T. EE40	148,50
2	1	Un	Bateria Lithium-Ferro p/ Cardioversor	618,00
3	2	Un	Microprocessador	198,50
4	4	Un	IGBT	698,50
5	4	Un	Tiristor	378,50
6	1	Un	CJ Pá de Choque	1.490,00
7	4	Un	Transistor	698,50
8	1	Un	Bateria Lithium 3V	12,50
9	1	Un	Bateria Lipo Fusistor Montada	548,50
10	1	Un	Carregador de Bateria	280,00

VALOR: R$ 51.260,00 (cinquenta e um mil e duzentos e sessenta reais),referente a recursos vinculados - Secretaria da Saúde.
NOTA FISCAL: 3105, 3646, 3647 e 3652.
PERÍODO: Junho/2022
EXIGIBILIDADE: 06/08/2022, 19/08/2022
JUSTIFICATIVA: Trata- se da prestação de serviços de manutenção preventiva e corretiva especializada em equipamentos da Marca CMOS Drake com fornecimento de peças e acessórios, e sua falta prejudicaria o bom funcionamento dos equipamentos, prejudicando aos usuários do SUS.

MMH MED COMÉRCIO DE PRODUTOS HOSPITALARES
CNPJ: 21.484.336/0001-47
CONTRATO/PEDIDO: 54401/2021 - DLC - Secretaria da Saúde
EMPENHO: 13700/2022
LIQUIDAÇÃO: 28383/2022
OBJETO: Fornecimento de câmara de conservação para imunobiológicos.

Item	Qtde.	Unid.	Descrição	Valor Unit. R$
1	1	Un	Refrigerador de vacina	31.700,00

VALOR: R$ 31.700,00 (trinta e um mil e setecentos reais),referente a recursos vinculados - Secretaria da Saúde.
NOTA FISCAL: 23538
EXIGIBILIDADE: 08/07/2022
JUSTIFICATIVA: Trata-se de fornecimento de câmara de conservação para imunobiológicos e sua falta prejudicaria a assistência à população usuária do SUS.

NUTRIPORT COMERCIAL LTDA
CNPJ: 03.612.312/0001-44
CONTRATO/PEDIDO: 902/2022 - FMS - Secretaria da Saúde.
EMPENHO: 5297/2022
LIQUIDAÇÃO: 28125/2022
OBJETO: Fornecimento de espessante alimentar instantâneo em pó para preparações quentes ou frias com amido de milho modificado

Item	Qtde.	Unid.	Descrição	Valor Unit. R$
1	18	La	Nutilis 300gm	61,00

VALOR: R$ 1.098,00 (um mil e noventa e oito reais), referente a recursos vinculados - Secretaria da Saúde.
NOTA FISCAL: 458195
EXIGIBILIDADE: 20/07/2022
JUSTIFICATIVA: Tal solicitação se faz necessária, por se tratar de atendimento a Mandado de Segurança, uma vez que esse item não faz parte dos itens que são oferecidos à população pela rede deste município.

P.H.O. - PRODUTOS HOSPITALARES E ODONTOLÓGICOS EIRELI
CNPJ: 08.211.767/0001-71
CONTRATO/PEDIDO:186/2022 - FMS - Secretaria da Saúde
EMPENHO: 11700/2022 e 11702/2022
LIQUIDAÇÃO: 28296/2022 e 28298/2022
OBJETO: Fornecimento de esfigmomanômetro obeso e infantil.

Item	Qtde.	Unid.	Descrição	Valor Unit. R$
1	3	Un	Esfigmomanômetro Aneroide/Infantil	110,30
2	10	Un	Esfigmomanômetro Aneroide/Grande	120,00

VALOR: R$ 1.530,00 (um mil e quinhentos e trinta reais), referente a recursos vinculados - Secretaria da Saúde.
NOTA FISCAL: 13173
EXIGIBILIDADE: 11/08/2022
JUSTIFICATIVA: Trata-se de fornecimento de esfigmomanômetro obeso e infantil utilizados nos hospitais, unidades de pronto atendimento e unidades básicas de saúde e sua falta prejudicaria a população usuária do SUS.

PRÓ SAÚDE DISTRIBUIDORA DE MEDICAMENTOS EIRELI
CNPJ: 21.297.758/0001-03
CONTRATO/PEDIDO: 202/2022 - FMS - Secretaria da Saúde
EMPENHO: 11267/2022
LIQUIDAÇÃO: 27817/2022
OBJETO: Fornecimento de medicamentos.

Item	Qtde.	Unid.	Descrição	Valor Unit. R$
1	30	C x	Fenitoina 250mg	350,00

VALOR: R$ 10.500,00 (dez mil e quinhentos reais), referente a recursos - Secretaria da Saúde.
NOTA FISCAL: 60785
EXIGIBILIDADE: 30/07/2022
JUSTIFICATIVA: Trata-se de fornecimento de medicamento para distribuição e sua falta prejudicaria a população usuária do SUS.

VITAL HOSPITALAR COMERCIAL LTDA
CNPJ: 61.610.283/0001-88
PROCESSO ADMINISTRATIVO: 31028/2022 - Secretaria da Saúde
EMPENHO: 12614/2022
LIQUIDAÇÃO: 28031/2022
OBJETO: Fornecimento de compressa para campo operatório não estéril.

Item	Qtde.	Unid.	Descrição	Valor Unit. R$
1	56	Pc	Campo Oper 45x45	56,50

VALOR: R$ 3.164,00 (três mil e cento e sessenta e quatro reais),referente a recursos vinculados - Secretaria da Saúde.
NOTA FISCAL: 57759
EXIGIBILIDADE: 14/08/2022
JUSTIFICATIVA: Trata-se de fornecimento de compressa para campo operatório não estéril, utilizado nos hospitais e unidades de pronto atendimento e sua falta prejudicaria o atendimento à população usuária do SUS.

ZMED DISTRIBUIDORA DE MATERIAIS MEDICOS EIRELI
CNPJ: 23.690.002/0001-55
CONTRATO/PEDIDO: 190/2022 - FMS - Secretaria da Saúde.
EMPENHO: 11685/2022

LIQUIDAÇÃO: 27768/2022
OBJETO: Fornecimento de solução de gel condutor para exames - almotolia 100ml.

Item	Qtde.	Unid.	Descrição	Valor Unit. R$
1	326	Un	Ultra-Gel Ultra 100G	3,65

VALOR: R$ 1.189,90 (um mil e cento e oitenta e nove reais e noventa centavos), referente a recursos vinculados - Secretaria da Saúde.
NOTA FISCAL: 789
EXIGIBILIDADE: 11/08/2022
JUSTIFICATIVA: Trata-se de fornecimento de solução de gel condutor para exames - almotolia 100ml, utilizado nas unidades básicas de saúde e sua falta prejudicaria a população usuária do SUS.

SECRETARIA DA FAZENDA

PORTARIA Nº 028/2022-SF

Considerando o disposto no Decreto Municipal nº 33.912 de 16 de janeiro de 2017, que estabelece as atividades e os procedimentos a serem observados pelas unidades gestoras e pelos fiscais de contratos firmados pelos órgãos da Administração Municipal Direta e Indireta, que dispõe sobre procedimento de novas contratações e prorrogações de contratos em vigor no âmbito da Secretaria da Fazenda; o Secretário Municipal da Fazenda, no uso de suas atribuições legais,

RESOLVE:

Art.1º - Designar os servidores abaixo como gestor e fiscal e seus respectivos suplentes que ficarão responsáveis pela fiscalização do contrato da seguinte Empresa:
CONTRATO 23.801/2022-DLC
EMPRESA SANTA INÊS EQUIPAMENTOS CONTRA INCÊNDIO LTDA.
CNPJ 08.066.373/0001-77
SERVIÇOS Recarga e Manutenção de Extintores
Gestão de Contrato Fábio Roberto Pavão CF. 69.586
Suplente de Gestor de Contrato Antonio Miguel Rocha de Andrade CF. 46.512
Fiscal de Contrato Cláudio Jerônimo de Barros CF. 69.273
Suplente de Fiscal de Contrato Madalena Barbosa Teixeira CF. 13.706
Art.2º - Esta Portaria entrará em vigor na data de sua publicação.

IBRAHIM EL KADI
Secretário da Fazenda

DEPARTAMENTO DE TRIBUTOS

DIVISÃO TÉCNICA DE TRIBUTOS IMOBILIÁRIOS - SF02.10
EDITAL Nº 10/2022 DE PUBLICAÇÃO DAS DECISÕES DE 1ª INSTÂNCIA ADMINISTRATIVA PROLATADAS NA SF02.10

O Chefe da Divisão Técnica de Tributos Imobiliários, Henrique Lameirão Cintra, Inspetor Fiscal de Rendas I, no uso de suas atribuições legais estabelecidas pelos artigos 5º, alíneas "a" a "h" do inciso I do art. 6º e incisos III e IV do artigo 7º - todos da Lei Municipal nº 4.823/96, delineados pela ADI 0249021-44.2012.8.26.0000 e de conformidade com o art. 37, inciso XXII da Constituição Federal e Portaria nº 02/2013-SF (publicada em 18/06/2013) e considerando as disposições da Lei Municipal nº 6.793/2010, regulamentada pelo Decreto 28.696/2011, bem como o Processo Administrativo nº 87.591/2019.

Torna público:

As decisões de 1ª Instância Administrativa prolatados nos processos administrativos tributários abaixo relacionados, no período de 22/07 a 03/08/2022:

Nº PROCESSO	REQUERENTE	DECISÃO
45972/2011	ABEGAIL DE ALMEIDA VIEIRA	PROCEDENTE
10749/2019	ADALBERTO ROSA DOS SANTOS	PROCEDENTE
1528/2022	ADILSON PINTO DA SILVA	IMPROCEDENTE
30408/2022	ADILSON RODRIGUES DOS SANTOS	PROCEDENTE
34198/2020	ALBERTO DE ALMEIDA SANTOS	PARC. PROCED
27194/2022	ALESSANDRA BORGES DE OLIVEIRA KAGOHARA	IMPROCEDENTE
166018/2022	ALEXADRO YOSYUKI KINA	PROCEDENTE
45783/2021	ALEXANDRE APARECIDA SIQUEIRA	PROCEDENTE
87/2022	ALEXANDRE CELSO VESSANI LUZ	PROCEDENTE
1013/2022	ALEXANDRE LUIZ GIORDINO	PROCEDENTE
56640/2013	ALEXANDRE MANOEL DE SALES	PROCEDENTE
27688/2013	AMADEU BERNARDO DA SILVA	PROCEDENTE
5128/2019	ANA DUZI BODE DE BARROS	PROCEDENTE
42713/2015	ANA MARIA DA SILVA LAGOS	PROCEDENTE
11829/2022	ANDREA DE PAULA AGUILAR	IMPROCEDENTE
12246/2022	ANDREIA MARTINS COELHO	PROCEDENTE
223708/2022	ANESIO SOUZA SILVA	PROCEDENTE
38142/2019	ANTONIA PALACIO	IMPROCEDENTE
55343/2013	ANTONIO GONÇLVES DE ALCANTARA	PROCEDENTE
54283/2011	ANTONIO LAMEU DE SOUZA	PROCEDENTE
40746/2020	ANTONIO WEINMANN	PROCEDENTE
47847/2019	APARECIDA DE FATIMA CLEMENTINO	PROCEDENTE
20294/2022	ARIANE ALEIXO DA SILVA	PROCEDENTE
33689/2022	ARTUR JOSE DA CONCEIÇÃO	IMPROCEDENTE
53230/2021	ASSEMBLEIA DE DEUS MISSAO PROFETICA	IMPROCEDENTE
86136/2019	ASSEMBLEIA DE DEUS MISSAO PROFETICA	IMPROCEDENTE
42715/2020	ASSEMBLEIA DE DEUS MISSÃO PROFETICA	IMPROCEDENTE
49578/2012	ASSOCIAÇÃO CULTURA INGLESA SÃO PAULO	IMPROCEDENTE
25811/2018	BASSI INCORPORAÇÃO E EMP.IMOBILIARIOS LTDA	PROCEDENTE
5140/2019	BEZALEEL FERREIRA DE BARROS	PROCEDENTE
8759/2021	BRF SA	PROCEDENTE
18802/2022	CHRISTIAN ARAUJO RIBEIRO	PROCEDENTE
30714/2022	CLAUDECINO CARNEIRO LEAO	PROCEDENTE
18461/2018	COMUNIDADE BATISTA INTERNACIONAL	IMPROCEDENTE
42599/2020	COMUNIDADE CRISTA EM GUARULHOS	PROCEDENTE
13303/2022	CONGREÇÃO CRISTA NO BRASIL	PROCEDENTE
12693/2019	CONGREÇÃO CRISTA NO BRASIL	PROCEDENTE
12694/2019	CONREGAÇÃO CRISTA NO BRASIL	IMPROCEDENTE
85052/2019	DEPARTAMENTO DE RECEITA IMOBILIARIA01	PROCEDENTE
51474/2018	DOMINGOS CUBAS DE MIRANDA	PROCEDENTE
50307/2021	DONIZETE PERES DOS SANTOS	PROCEDENTE
1057/2013	DONIZETE PERES DOS SANTOS	PROCEDENTE
25305/1993	EDUARDO LARRUSSA E OUTRA	PROCEDENTE
11948/2015	ELIANA APARECIDA GIARDINA NOVA	PROCEDENTE
2120/2021	ELISAGELA CRISTINA BAVIERA	PROCEDENTE
52566/2018	ELZA BARBOSA DOS SANTOS	PROCEDENTE
38090/2020	FLAVIO SOUSA SANTOS	PROCEDENTE
43658/2010	FRANCISCA DE OLIVEIRA FRANCISCO	PROCEDENTE
55654/2003	FRANCISCO CHAGAS DE SOUZA	PROCEDENTE
53801/2013	GENIVALDO CORREIRA DE MORAES	PROCEDENTE
8944/2022	GISLAINE APARECIDA ANTONIO SANTANA	PROCEDENTE
35920/2020	GIULIANA SANGIORGIO	IMPROCEDENTE
10838/2020	GRACIA TEREZA BITTENCOURT MARTINS	PROCEDENTE
18327/2022	HENRIQUE CASTIGLIONE	PROCEDENTE
44853/2012	HERMINIA TAVEIRA VIEIRA DOS SANTOS	PROCEDENTE
50027/2021	IDNEIA ANDRESSA CAVALHEIRO	PROCEDENTE
73701/2018	IGREJA BATISTA PENIEL EM HUARULHOS	PROCEDENTE
57910/2015	IGREJA BATISTA RENOVADA BETEL	PROCEDENTE
52182/2021	IGREJA CATOLICA APOSTOLICA CARISMATICA	IMPROCEDENTE
28639/2004	IGREJA CRISTA APOSTOLICA RENAS.EM CRISTO	IMPROCEDENTE
28637/2004	IGREJA CRISTA APOSTOLICA RENAS.EM CRISTO	IMPROCEDENTE
48704/2011	IGREJA DO EVANGELHO PLENO DE DEUS VIVE	IMPROCEDENTE
5059/2021	IGREJA EVAN. ASSEMBLEIA DE DEUS EM GUARU	IMPROCEDENTE
49718/2019	IGREJA EVAN. ASSEMBLEIA DE DEUS EM GUARU	PROCEDENTE
50474/2011	IGREJA EVAN. ASSEMBLEIA DE DEUS EM GUARU	PROCEDENTE
25052/2021	IGREJA EVAN.ASSE,B.DE DEUS EM GUARULHOS	PROCEDENTE
5042/2021	IGREJA EVAN.ASSE,B.DE DEUS EM GUARULHOS	PROCEDENTE
50863/2018	IGREJA EVAN.ASSEM.DE DEUS EM SP	PROCEDENTE
50844/2018	IGREJA EVAN.ASSEM.DE DEUS EM SP	PROCEDENTE
51718/2006	IGREJA EVAN.ASSEM.DE DEUS MINIS.ITAPORA	PROCEDENTE
50940/2018	IGREJA EVAN.ASSEMB.DE DEUS EM SP	PROCEDENTE
52037/2018	IGREJA EVANG.PENTE.O BRASIL PA CRIST.CAM	PROCEDENTE
40962/2021	IGREJA EVANGELICA BOLA DE NEVE	PROCEDENTE
17567/2006	IGREJA EVANGELICA ASSEMBLEIA DE DEUS	IMPROCEDENTE
39221/2021	IGREJA EVANGELICA BOLA DE NEVE	PROCEDENTE
44528/2021	IGREJA EVANGELLICA DEUS TODO PODEROSO	IMPROCEDENTE
41051/2020	IGREJA MUNDIAL DO PODER DE DEUS	PROCEDENTE
23778/2001	IGREJA PENTECOSTAL BETEL	PROCEDENTE
34869/2004	IGREJA PENTECOSTAL DEUS E AMOR	IMPROCEDENTE
41620/2020	IGREJA PENTECOSTAL DEUS E AMOR	IMPROCEDENTE
41623/2020	IGREJA PENTECOSTAL DEUS E AMOR	IMPROCEDENTE
41619/2020	IGREJA PENTECOSTAL DEUS E AMOR	IMPROCEDENTE
33512/2020	IGREJA PENTECOSTAL DEUS E AMOR	IMPROCEDENTE
41637/2020	IGREJA PENTECOSTAL DEUS E AMOR	IMPROCEDENTE
41615/2020	IGREJA PENTECOSTAL DEUS E AMOR	IMPROCEDENTE
33509/2020	IGREJA PENTECOSTAL DEUS E AMOR	IMPROCEDENTE
41638/2020	IGREJA PENTECOSTAL DEUS E AMOR	IMPROCEDENTE
53401/2015	IGREJA PENTECOSTAL FON.DE VIDA ETERNA	PROCEDENTE
39165/2020	IGREJA PENTECOSTAL LIRIO DOS VALES	PROCEDENTE
62667/2016	IGREJA PENTESCOTAL DEUS E AMOR	IMPROCEDENTE
53835/2016	IGREJA QUE ESTA NO BRASIL	PROCEDENTE
52723/2021	IGREJA UNIVERSAL DO REINO DE DEUS	PROCEDENTE
53512/2003	IGREJA UNIVERSAL DO REINO DE DEUS	IMPROCEDENTE
72363/2017	IGREJA UNIVERSAL DO REINO DE DEUS	IMPROCEDENTE
72367/2017	IGREJA UNIVERSAL DO REINO DE DEUS	IMPROCEDENTE
72368/2017	IGREJA UNIVERSAL DO REINO DE DEUS	IMPROCEDENTE
72371/2017	IGREJA UNIVERSAL DO REINO DE DEUS	IMPROCEDENTE
72372/2017	IGREJA UNIVERSAL DO REINO DE DEUS	IMPROCEDENTE
91608/2019	IGREJA UNIVERSAL DO REINO DE DEUS	IMPROCEDENTE
43818/2020	IGREJA UNIVERSAL DO REINO DE DEUS	PROCEDENTE
6183/2022	INES FRAGA DE JESUS	PROCEDENTE
3618/1998	INSTITUIÇÃO PAULISTA ADV.DE EDUC.E ASSI	PROCEDENTE
3515/2022	IRISLANE CARVALHO SANTOS DE SOUZA	PROCEDENTE
32849/2019	IVONE DA PURIFICAÇÃO RIBEIRO	PROCEDENTE
52330/2013	IZILDA SIMOES DUQUETE	PROCEDENTE
37448/2010	JOÃO BATISTA DOS REIS	PROCEDENTE
29914/2018	JOÃO BATISTA SILVA	PROCEDENTE
24484/2021	JOÃO RODRIGO DA SILVA	PROCEDENTE
55571/2013	JOSE ALBENIDES DE ANDRADE	PROCEDENTE
39526/2018	JOSE CAETANO DE LIMA	PROCEDENTE
1985/2022	JOSE GERALDO DA SILVA	PROCEDENTE
52172/2013	JOSE HELENO DA SILVA	PROCEDENTE
55139/2013	JOSE LUZIA PEREIRA JESUS	PROCEDENTE
51733/2021	LECI MARIA DOS SANTOS MORIKIYO	PROCEDENTE
28158/2021	LETICIA JUVENCIO GOES	PROCEDENTE
13801/2021	LUCIANA OLIEVRIA BARBOSA	PROCEDENTE
34069/2022	LUCIANA SILVA ASSIS DE MELO	PROCEDENTE
24270/2022	LUZINETE MARTINS CARLOS MENDES	IMPROCEDENTE
45667/2015	MANOEL SEVERINO FERREIRA	PARC. PROCED
18389/2019	MARCIA APARECIDA KAWASAKI	IMPROCEDENTE
31378/2013	MARIA AMELIA DE SOUZA CABRERA	PROCEDENTE
72848/2015	MARIA DAS GRAÇAS DA S. DUTRA	PROCEDENTE
33184/2018	MARIA DAS N. PEREIRA DA SILVA	PROCEDENTE
33184/2018	MARIA DAS NEVES PEREIRA DA SILVA	PROCEDENTE
39864/2021	MARIA DAS NEVES SANTOS FABRICIO	PROCEDENTE
52387/2015	MARIA DE FATIMA DA SILVA	PROCEDENTE
47942/2021	MARIA DO SOCORRO SILVA	PROCEDENTE
24272/2009	MARIA INES TORRES CATHARINO	PROCEDENTE
56310/2013	MARIA INEZ DE AMORIM	PROCEDENTE
43068/2015	MARIA LUCIA DA SILVA JANELA	PROCEDENTE
21850/2016	MARIA MAISA DA SILVA FORTIN	PROCEDENTE
34371/2013	MARINALVA COSNTANTINO DA SILVA SOUSA	PROCEDENTE
12553/2007	MAXIMIANA PEREIRA NUNES	PROCEDENTE
5799/2007	MINISTERIO NAÇÃO DO SENHOR	IMPROCEDENTE
28852/2015	NAIR DE PAULA MEIRA SILVA	PROCEDENTE
3437/2022	NEIFOR GOMES	PROCEDENTE
8520/2022	NELSON BUSTILLOS LAIME	PROCEDENTE
39929/2011	OLIMPIA RODRIGUES DA SILVA	PROCEDENTE
27501/2022	ORLANDO PEREIRA DA SILVA	PROCEDENTE
19305/2022	PAULA CRISTINA DERRAIK	IMPROCEDENTE
3877/2022	PAULO CESAR DE OLIVEIRA	PROCEDENTE
39506/2018	PAULO SERGI PEREIRA DE FREITAS	PROCEDENTE
8619/2021	RODRIGO CANHISARES CUENCA	IMPROCEDENTE
772/2022	RONALDO FAZIOLI	PROCEDENTE
55913/2013	ROSELI COSTA ALVES	PROCEDENTE
20586/2022	ROSELI DE OLIVEIRA GONÇALVES PASCHOALINO	PROCEDENTE
67974/2017	ROSELY MENEZES	PROCEDENTE
30136/2013	ROSILEI ROCHA YOSHIDA	PROCEDENTE
20993/2009	ROZIVALDA DE OLIVEIRA SHIMABUKURO	PROCEDENTE
17332/2022	RUBENS SILVA LEITE	IMPROCEDENTE
68801/2018	SANDRA SIMONE CAVALCANTI CAMPELO	PROCEDENTE
57031/2013	SEBASTIÃO CARLOS DA ROCHA	PROCEDENTE
17514/2011	SEBASTIÃO PEREIRA DE SOUZA	PROCEDENTE
40245/2009	SENORINHA FERNANDES DE COUTO SANTOS	PROCEDENTE
37021/2020	SHARA BIANCA CORREIA SILVA	PROCEDENTE
6967/2022	SONIA MARIA DE OLIVEIRA PENIDO	PROCEDENTE
7372/2022	STEFAN SAMPAIO OLIVEIRA ANDRADE	PROCEDENTE
22839/2022	TATIANA BEATHM RODRIGUES DIAS	PROCEDENTE
39871/2021	TEGECON TECNICA DE GERENC.E CONST. LTDA	PROCEDENTE
31994/2013	TERESINHA SANTOS	PROCEDENTE
55187/2020	TEREZINHA ALVES DOS SANTOS	PROCEDENTE
15777/2022	THAISA PINAFI DA SILVA	PROCEDENTE
26242/2006	UNIÃO CENTRAL BRAS.DA IGREJA ADV.DO 7º DIA	IMPROCEDENTE
16698/2014	UNIÃO CENTRAL BRAS.DA IGREJA ADV.DO 7º DIA	IMPROCEDENTE
1230/2014	UNIÃO CENTRAL BRAS.DA IGREJA ADV.DO 7º DIA	IMPROCEDENTE
14163/2022	UNIÃO CENTRAL BRAS.DA IGREJA ADV.DO 7º DIA	PROCEDENTE
9613/2018	UNIÃO CENTRAL BRASI.DA IGRE.ADVENTISTA DO 7º	IMPROCEDENTE
14167/2022	UNIÃO CENTRAL BRASI.DA IGRE.ADVENTISTA DO 7º	PROCEDENTE
18827/2022	VALTER COSTA CARDOSO	PROCEDENTE
13875/2021	VANESSA PAIOLA SIERRA	PROCEDENTE
18296/2014	VILMA CANTO BERZAGHI	PROCEDENTE
49134/2019	WALDECI FERREIRA DA SILVA	PROCEDENTE
27241/2022	WALLAS VENIOCO NERIS BATISTA	PROCEDENTE
6702/2022	WILLIANS APARECIDO SOARES DA SILVA	PROCEDENTE
34145/2020	WILSON CAMARGO	PROCEDENTE
41759/2019	ZELINHO AMANCIO DO NASCIMENTO	PROCEDENTE
55166/2013	ZILDA LAUSTIDIO DOS SANTOS	PROCEDENTE

Obs: Todas as decisões foram comunicadas aos Contribuintes, Impugnantes e/ou Requerentes por meio de Ofícios postados nos Correios com Aviso de Recebimento acompanhados de cópias de inteiro teor da decisão.

DEPARTAMENTO DO TESOURO

CRONOLOGIA DE PAGAMENTO

Cumprindo as exigências do Artigo 1º da Lei Municipal nº 5.209, de 1º de outubro de 1998, e artigo 5º da Lei Federal nº 8.666/93, encontram-se afixadas nos Átrios da Secretaria da Fazenda e do Gabinete do Prefeito, para conhecimento público, as justificativas dos pagamentos que serão efetuados fora da ordem cronológica de pagamento aos seguintes credores:

1º OFICIAL DE REG. DE IMÓVEIS, TÍTULOS E DOCUMENTOS E CIVIL DE PESSOA JURÍDICA DA COMARCA DE GUARULHOS.
CNPJ: 51.260.743/0001-31
PROCESSO ADMINISTRATIVO: 19330/2022 - Secretaria de Justiça.
EMPENHO: 11360/2022.
OBJETO: Obtenção de Certidão.
VALOR: R$ 40,08 (quarenta reais e oito centavos).

NOTA FISCAL: 19330/2022.
EXIGIBILIDADE: 04/08/2022.
JUSTIFICATIVA: O presente tem como objetivo o pagamento de custas e emolumentos referente a serviços diversos.
2º OFICIAL DE REG. DE IMÓVEIS, TÍTULOS E DOCUMENTOS E CIVIL DE PESSOA JURÍDICA DA COMARCA DE GUARULHOS.
CNPJ: 14.677.911/0001-62
PROCESSO ADMINISTRATIVO: 5557/2002 - Secretaria de Justiça.
EMPENHO: 598/2022.
OBJETO: Obtenção de Registro de Área.
VALOR: R$ 190,68 (cento e noventa reais e sessenta e oito centavos).
NOTA FISCAL: 5557/2002.
EXIGIBILIDADE: 04/08/2022.
JUSTIFICATIVA: O presente tem como objetivo o pagamento de custas e emolumentos referente a serviços diversos.
2º OFICIAL DE REG. DE IMÓVEIS, TÍTULOS E DOCUMENTOS E CIVIL DE PESSOA JURÍDICA DA COMARCA DE GUARULHOS.
CNPJ: 14.677.911/0001-62
PROCESSO ADMINISTRATIVO: 76263/2013 e 54811/2012 - Secretaria de Justiça.
EMPENHO: 598/2022.
OBJETO: Obtenção de Certidão.
VALOR: R$ 721,44 (setecentos e vinte e um reais e quarenta e quatro centavos).
NOTA FISCAL: 76263/2013 e 54811/2012.
EXIGIBILIDADE: 05/08/2022 e 08/08/2022.
JUSTIFICATIVA: O presente tem como objetivo o pagamento de custas e emolumentos referente a serviços diversos.
ABSOLUTA ELEVADORES AUTOMAÇÃO E INFORMÁTICA LTDA - ME
CNPJ: 10.844.145/0001-22
PROCESSO ADMINISTRATIVO: 37847/2020 - Secretaria para Assuntos de Segurança Pública.
EMPENHO: 1386/2022.
OBJETO: Contratação de serviços técnicos de manutenção preventiva e corretiva, incluindo fornecimento de troca de peças de 1 (um) elevador, instalado nesta Secretaria.
VALOR: R$ 3.200,00 (três mil e duzentos reais).
NOTA FISCAL: 19060 e 19220.
EXIGIBILIDADE: 08/08/2022 e 02/09/2022.
JUSTIFICATIVA: Contratação de serviços técnicos de manutenção no elevador instalado no prédio da Secretaria para Assuntos de Segurança Pública é imprescindível para evitar paralisação dos equipamentos, preservando o conforto, acessibilidade e a segurança dos usuários, bem como, atender as legislações pertinentes.
AGLON COMÉRCIO E REPRESENTAÇÕES LTDA
CNPJ: 65.817.900/0001-71
PROCESSO ADMINISTRATIVO: 17267/2022 - Secretaria da Saúde
EMPENHO: 11252/2022
OBJETO: Fornecimento de medicamento.

Item	Qtde.	Unid.	Descrição	Valor Unit. R$
1	300.000	Ca	Ácido Valproico 250mg	0,19

VALOR: R$ 57.000,00 (cinquenta e sete mil reais), referente a recursos vinculados - Secretaria da Saúde.
NOTA FISCAL: 95489
EXIGIBILIDADE: 11/08/2022
JUSTIFICATIVA: Trata-se de fornecimento de medicamento para distribuição e sua falta prejudicaria a população usuária do SUS.
AIR LIQUIDE BRASIL LTDA
CNPJ: 00.331.788/0023-24
CONTRATO/PEDIDO: 39501/2016 - DLC - Secretaria da Saúde
EMPENHO: 4849/2022
OBJETO: Locação de ventiladores para suporte ventilatório não invasivo (BIPAP).
VALOR: R$ 20.408,80 (vinte mil e quatrocentos e oito reais e oitenta centavos), referente a recursos vinculados - Secretaria da Saúde.
NOTA FISCAL: 69996
EXIGIBILIDADE: 17/08/2022
JUSTIFICATIVA: Trata-se de locação ventiladores para suporte ventilatório não invasivo (BIPAP) implantados no domicílio do paciente, indicado pela Secretaria da Saúde, dentro do município e sua falta prejudicaria a população usuária.
ALESSANDRO MAURO DA SILVA - 283.436.238-60
CNPJ: 14.887.191/0001-60
PROCESSO ADMINISTRATIVO: 7748/2021 - Secretaria de Educação.
EMPENHO: 1029/2022 e 1033/2022.
OBJETO: Serviço de transporte de alunos matriculados na Rede Municipal de Ensino de Guarulhos.
VALOR: R$ 7.337,70 (sete mil trezentos e trinta e sete reais e setenta centavos), referente a recursos vinculados - Secretaria de Educação.
NOTA FISCAL: 17.
EXIGIBILIDADE: 02/08/2022.
JUSTIFICATIVA: O Programa de Transporte Escolar Gratuito é um serviço fundamental e de relevante interesse público. Tem como objetivo garantir o acesso e permanência dos alunos da Rede Municipal de Educação nas unidades escolares.
ALEXANDRE ADÃO DA SILVA TRANSPORTE ESCOLAR
CNPJ: 13.377.997/0001-45
PROCESSO ADMINISTRATIVO: 30928/2021 - Secretaria de Educação.
EMPENHO: 2290/2022 e 2292/2022
OBJETO: Serviço de transporte de alunos matriculados na Rede Municipal de Ensino de Guarulhos.
VALOR: R$ 3.587,32 (três mil quinhentos e oitenta e sete reais e trinta e dois centavos), referente a recursos vinculados - Secretaria de Educação.
NOTA FISCAL: 37.
EXIGIBILIDADE: 01/08/2022.
JUSTIFICATIVA: O Programa de Transporte Escolar Gratuito é um serviço fundamental e de relevante interesse publico, tem como objetivo garantir o acesso e permanência dos alunos da Rede Conveniada de Educação.
ALEXANDRE COUTINHO PICCIUTTI
CNPJ: 22.132.578/0001-34
PROCESSO ADMINISTRATIVO: 7749/2021 - Secretaria de Educação.
EMPENHO: 842/2022 e 844/2022.
OBJETO: Serviço de transporte de alunos matriculados na Rede Municipal de Ensino de Guarulhos.
VALOR: R$ 24.774,38 (vinte e quatro mil setecentos e setenta e quatro reais e trinta e oito centavos), referente a recursos vinculados - Secretaria de Educação.
NOTA FISCAL: 15 e 16.
EXIGIBILIDADE: 01/08/2022.
JUSTIFICATIVA: O programa de Transporte Escolar Gratuito é um serviço fundamental e de relevante interesse publico. Tem como objetivo garantir o acesso e permanência dos alunos da Rede Municipal de Educação nas unidades escolares.
ALMEIDA SAPATA ENGENHARIA E CONSTRUÇÕES LTDA
CNPJ: 66.748.955/0001-30
PROCESSO ADMINISTRATIVO: 28345/2022 - Secretaria de Educação.
EMPENHO: 6726/2022 e 6728/2022.
OBJETO: Prestação de serviços de manutenção de próprios, preventiva, corretiva e zeladoria em unidades escolares região São João/Bonsucesso - 2ª e 3ª medições - período de 04/05/2022 a 03/06/2022 e 04/06/2022 a 03/07/2022.
VALOR: R$ 1.583.070,57 (um milhão quinhentos e oitenta e três mil e setenta reais e cinquenta e sete centavos), referente a recursos vinculados - Secretaria de Educação.
NOTA FISCAL: 4739 e 4810.
EXIGIBILIDADE: 28/07/2022 e 24/08/2022.
JUSTIFICATIVA: A execução de serviços de manutenção dos equipamentos educacionais da região de São João/Bonsucesso, tem a finalidade de proporcionar ambientes favoráveis ao desenvolvimento da aprendizagem e melhores condições de segurança e acessibilidade aos educandos e educadores da rede municipal de Educação.
AMERICA NET S.A
CNPJ: 01.778.972/0001-74
CONTRATO/PEDIDO: 54801/2018-DLC - Secretaria da Saúde
EMPENHO: 2984/2022
OBJETO: Prestação de serviços telefônicos com sistema de gravações para central de atendimento SAMU.
VALOR: R$ 5.800,00 (cinco mil e oitocentos reais), referente a recursos vinculados - Secretaria da Saúde.
NOTA FISCAL: 36622277
EXIGIBILIDADE: 25/08/2022
JUSTIFICATIVA: Trata-se de prestação de serviços telefônicos com sistema de gravações para central de atendimento SAMU e sua falta prejudicaria o atendimento.
AMORIM JR TRANSPORTES EIRELI
CNPJ: 17.427.414/0001-02.
PROCESSO ADMINISTRATIVO: 26440/2022 - Secretaria de Educação.
EMPENHO: 6920/2022 e 6921/2022.
OBJETO: Serviço de transporte de alunos matriculados na Rede Municipal de Ensino de Guarulhos.
VALOR: R$ 59.722,64 (cinquenta e nove mil setecentos e vinte e dois reais e sessenta e quatro centavos), referente a recursos vinculados - Secretaria de Educação.
NOTA FISCAL: 34.
EXIGIBILIDADE: 02/08/2022.
JUSTIFICATIVA: O Programa de Transporte Escolar Gratuito é um serviço fundamental e de relevante interesse público, tem como objetivo garantir o acesso e permanência dos alunos da Rede Conveniada de Educação.
ANA PAULA IBANEZ
CPF: 158.706.228-32.
PROCESSO ADMINISTRATIVO: 18950/2021 - Secretaria de Cultura.
EMPENHO: 9535/2022.
OBJETO: Contratação de professores para Escola Viva de Artes Cênicas.

Item	Qtde.	Unid.	Descrição	Valor Unit. R$
1	34	Hs	Artista orientador da Escola Viva de Artes Cênicas	68,00

VALOR: R$ 2.312,00 (dois mil trezentos e doze reais).
NOTA FISCAL: 18950/2021.
EXIGIBILIDADE: 05/08/2022.
JUSTIFICATIVA: Com intuito de complemento à atuação desta instituição, visando oferecer ao munícipe a possibilidade de formação nos diferentes aspectos do fazer artístico, torna-se necessária a existência de um local onde seja realizado o ensino intensivo ligado às artes cênicas com isso foi criada, através da Lei 6203, de 18 de dezembro de 2006, a Escola Viva de Artes Cênicas de Guarulhos.
ANBIOTON IMPORTADORA LTDA
CNPJ: 11.260.846/0001-87
PROCESSO ADMINISTRATIVO: 13104/2022 - Secretaria da Saúde
EMPENHO: 10635/2022
OBJETO: Fornecimento de fórmula infantil para lactantes.

Item	Qtde.	Unid.	Descrição	Valor Unit. R$
1	40	C x	Nansoy lata 800gr	79,20

VALOR: R$ 3.168,00 (três mil, cento e sessenta e oito reais), referente a recursos vinculados - Secretaria da Saúde.
NOTA FISCAL: 167395.
EXIGIBILIDADE: 06/08/2022.
JUSTIFICATIVA: Trata-se de fórmula infantil para lactantes para distribuição e sua falta prejudicaria os usuários do SUS.
ANTIGUIDADES MINHA AVO TINHA COMERCIO VAREJISTA E LOCAÇÃO DE ROUPAS E OBJETOS DE ANTIGUIDADES EIRELI.
CNPJ: 68.217.074/0001-18.
PROCESSO ADMINISTRATIVO: 15052/2022 - Secretaria de Cultura.
EMPENHO: 7509/2022.
OBJETO: Contratação para participação de Franz Apáricio Ambrósio com figurinista no concerto da Orquestra Jovem Municipal do dia 31/07/2022.
VALOR: R$ 12.000,00 (doze mil reais).
NOTA FISCAL: 069.
EXIGIBILIDADE: 01/09/2022.
JUSTIFICATIVA: Como parte das atividades da Orquestra GRU Sinfônica, é oferecida ao cidadão de Guarulhos uma Temporada Sinfônica, que consiste de apresentações mensais realizadas no teatro Padre Bento de forma gratuita, trazendo o que há de melhor no universo da música sinfônica para a cidade e ao mesmo tempo incentivando os artistas locais.
ANTONIO ARANTES DE JESUS JÚNIOR TRANSPORTE ESCOLAR LTDA
CNPJ: 43.107.334/0001-71
PROCESSO ADMINISTRATIVO: 19979/2022 - Secretaria de Educação.
EMPENHO: 4682/2022.
OBJETO: Serviço de transporte de alunos matriculados na Rede Municipal de Ensino de Guarulhos.
VALOR: R$ 7.663,82 (sete mil seiscentos e sessenta e três reais e oitenta e dois centavos), referente a recursos vinculados - Secretaria de Educação.
NOTA FISCAL: 5.
EXIGIBILIDADE: 02/08/2022.
JUSTIFICATIVA: O Programa de Transporte Escolar Gratuito é um serviço fundamental e de relevante interesse público. Tem como objetivo garantir o acesso e permanência dos alunos da Rede Municipal de Educação nas unidades escolares.
ARTHUR LOPES TRANSPORTES LTDA
CNPJ: 44.073.638/0001-28
PROCESSO ADMINISTRATIVO: 25149/2022 - Secretaria de Educação.
EMPENHO: 6094/2022 e 6096/2022.
OBJETO: Serviço de transporte de alunos matriculados na Rede Municipal de Ensino de Guarulhos.
VALOR: R$ 12.468,72 (doze mil quatrocentos e sessenta e oito reais e setenta e dois centavos), referente a recursos vinculados - Secretaria de Educação.
NOTA FISCAL: 4.
EXIGIBILIDADE: 01/08/2022.
JUSTIFICATIVA: O programa de Transporte Escolar Gratuito é um serviço fundamental e de relevante interesse público. Tem como objetivo garantir o acesso e permanência dos alunos da Rede Municipal de Educação nas unidades escolares.
ASSISTHERM ASSISTÊNCIA TÉRMICA LTDA
CNPJ: 58.291.725/0001-66.
PROCESSO ADMINISTRATIVO: 24962/2021 - Secretaria de Esporte e Lazer.
EMPENHO: 367/2022.
OBJETO: Locação e manutenção de aquecedor a gás para piscina.
VALOR: R$ 12.750,00 (doze mil setecentos e cinquenta reais).
NOTA FISCAL: 13786.
EXIGIBILIDADE: 29/08/2022.
JUSTIFICATIVA: Prestação de serviço para CSE João Carlos de Oliveira e CEMMDEROC -Período de 21/06/2022 à 20/07/2022.
ASSOCIAÇÃO DE PROMOÇÃO DO DESENVOLVIMENTO LOCAL - APDL
CNPJ: 03.878.306/0001-33
PROCESSO ADMINISTRATIVO: 33996/2020 - Secretaria do Trabalho.
EMPENHO: 123/2022.
OBJETO: Serviços de atividades técnico-pedagógicas em cursos de qualificação profissional do CTMO.
VALOR: R$ 75.166,50 (setenta e cinco mil cento e sessenta e seis reais e cinquenta centavos).
NOTA FISCAL: 280.
EXIGIBILIDADE: 30/08/2022.
JUSTIFICATIVA: As áreas/cursos ministrados pela Contratada, visam contribuir na formação de trabalhadores desempregados acima de 16 anos, ampliando as oportunidades tanto na inserção no mercado de trabalho, quanto na criação de alternativas de trabalho e geração de renda.
ASSOCIAÇÃO DOS BANANICULTORES DO MUNICÍPIO DE MIRACATU
CNPJ: 44.306.157/0001-15.
PROCESSO ADMINISTRATIVO: 45051/2021 - Secretaria de Educação.
EMPENHO: 3349/2022 e 3350/2022.
OBJETO: Fornecimento de gênero alimentício.

Item	Qtde.	Unid.	Descrição	Valor Unit. R$
1	9.666	Kg	Banana nanica	3,36

VALOR: R$ 32.477,76 (trinta e dois mil quatrocentos e setenta e sete reais e setenta e seis centavos), referente a recursos vinculados - QESE.
NOTA FISCAL: 10474.
EXIGIBILIDADE: 13/05/2022.
JUSTIFICATIVA: Os itens solicitados fazem parte do cardápio da alimentação escolar, distribuídos ponto a ponto, exclusivamente nas Unidades Escolares e Entidades Parceiras desta Municipalidade.
ATIQUE & ATIQUE PRODUÇÕES CULTURAIS LTDA - ME
CNPJ: 13.379.766/0001-70
PROCESSO ADMINISTRATIVO: 26616/2022 - Secretaria de Cultura.
EMPENHO: 11168/2022.
OBJETO: Pagamento referente a participação de Vinícius Atique Ferraz de Toledo como “Diretor de Arte”, no concerto da Orquestra Jovem Municipal dos dias 08/07, 09/07 e 31/07/2022.
VALOR: R$ 12.857,40 (doze mil oitocentos e cinquenta e sete reais e quarenta centavos).
NOTA FISCAL: 1022.
EXIGIBILIDADE: 31/08/2022.
JUSTIFICATIVA: Como parte das atividades da Orquestra GRU Sinfônica, é oferecida ao cidadão de Guarulhos uma temporada sinfônica, que consiste de apresentações mensais realizadas no Teatro Adamastor de forma gratuita, trazendo o que há de melhor no universo da música sinfônica para a cidade e ao mesmo tempo incentivando os artistas locais.
ATOMED PRODUTOS MÉDICOS E DE AUXÍLIO HUMANO LTDA
CNPJ: 01.035.382/0001-51
PROCESSO ADMINISTRATIVO: 2738/2018 - Secretaria da Saúde
EMPENHO: 8718/2022, 10288/2022 e 11524/2022

OBJETO: Fornecimento de aparelho de amplificação sonora individual.

Item	Qtde.	Unid.	Descrição	Valor Unit. R$
1	58	Un	Open 3 mini	1.100,00
2	14	Un	Xceed 2 bte	1.100,00
3	25	Un	Siya 1 bte	700,00
4	06	Un	Siya2bte	525,00

VALOR: R$ 99.850,00 (noventa e nove mil, oitocentos e cinquenta reais), referente a recursos vinculados - Secretaria da Saúde.
NOTA FISCAL: 38132, 38133, 38134, 38136, 38137, 38138, 38139, 38140, 38141, 38142, 38143, 38144, 38145, 38146, 38147, 38148, 38149, 38150, 38151, 38152, 38153, 39233, 39234, 39241, 39242, 39243, 39244, 39245, 39246, 39247, 39248, 39249, 39250, 39251, 39252, 39253, 39254, 39264, 39265, 39266, 39373, 39374, 39375, 39376, 39377, 39378, 39379, 39380, 39381, 39382, 39383, 39384, 39385 e 39386.
EXIGIBILIDADE: 07/08/2022 e 17/08/2022.
JUSTIFICATIVA: Trata-se de aparelhos de amplificação sonora prescritos para pacientes nas unidades de saúde e sua falta prejudicaria a assistência à população usuária do SUS.

ATTEND AMBIENTAL S.A.
CNPJ: 13.039.389/0002-01
PROCESSO ADMINISTRATIVO: 71651/2018 - Secretaria de Serviços Públicos.
EMPENHO: 8928/2022.
OBJETO: Serviços de recepção e tratamento dos líquidos percolados (chorume) gerados no Aterro Sanitário e no Aterro Controlado do Município de Guarulhos e a disposição final ambientalmente adequada dos rejeitos gerados.
VALOR: R$ 46.875,87 (quarenta e seis mil oitocentos e setenta e cinco reais e oitenta e sete centavos).
NOTA FISCAL: 32287.
EXIGIBILIDADE: 01/09/2022.
JUSTIFICATIVA: Dentre as exigências da CETESB para operação do Aterro Sanitário de Guarulhos, é que os líquidos percolados (chorume) gerados no aterro sejam transportados em caminhões-tanque específicos e destinados para estações de tratamento, pois uma de suas características são os metais pesados que se observe em sua composição, os quais prejudicam os cursos d'água e a saúde pública.

AUREA COMÉRCIO DE PRODUTOS HOSPITALARES EIRELI
CNPJ: 37.834.064/0001-06
CONTRATO/PEDIDO: 3802/2021 e 4702/2022 - FMS - Secretaria da Saúde
EMPENHO: 640/2022 e 5954/2022
OBJETO: Fornecimento de dieta enteral liquida.

Item	Qtde.	Unid.	Descrição	Valor Unit. R$
1	90	Lt	Isosourcesoyafiber	25,00
2	24	Lt	Nutrenactive	576,00

VALOR: R$ 2.826,00 (dois mil e oitocentos e vinte e seis reais), referente a recursos vinculados - Secretaria da Saúde.
NOTA FISCAL: 541 e 547
EXIGIBILIDADE: 03/08/2022 e 06/08/2022
JUSTIFICATIVA: Tal solicitação se faz necessária, por se tratar de atendimento a Mandado de Segurança, uma vez que esses itens não fazem parte dos itens que são oferecidos à população pela rede deste município.

BANCO BRADESCO S/A
CNPJ: 60.746.948/0001-12
PROCESSO ADMINISTRATIVO: 25926/2020 - Secretaria de Transportes e Mobilidade Urbana.
EMPENHO: 10774/2022 e 14273/2022.
OBJETO: Serviços de arrecadação de multas de trânsito por intermédio de agências bancárias e afins no padrão DENATRAN/FEBRABAN.
VALOR: R$ 15.299,12 (quinze mil duzentos e noventa e nove reais e doze centavos), referente a recursos vinculados - FMTT.
NOTA FISCAL: 25926/2020.
EXIGIBILIDADE: 02/08/2022 e 12/08/2022.
JUSTIFICATIVA: Os serviços são essenciais a fim de atender a legislação vigente (Denatran - Segmento7).

BRF S/A
CNPJ: 01.838.723/0001-27
PROCESSO ADMINISTRATIVO: 25796/2022 - Secretaria de Educação.
EMPENHO: 9032/2022 e 9033/2022.
OBJETO: Fornecimento de gênero alimentício.

Item	Qtde.	Unid.	Descrição	Valor Unit. R$
1	16.978	Kg	File de peito de frango	12,00

VALOR: R$ 203.736,00 (duzentos e três mil setecentos e trinta e seis reais), referente a recursos vinculados - QESE
NOTA FISCAL: 12271780, 12322392 e 12348854.
EXIGIBILIDADE: 21/06/2022, 25/06/2022 e 29/06/2022.
JUSTIFICATIVA: Os itens solicitados fazem parte do cardápio da alimentação escolar, distribuída ponto a ponto, exclusivamente nas Unidades Escolares e Entidades Parceiras desta Municipalidade.

BT COMERCIO E SERVIÇOS EM ELEVADORES LTDA - EPP
CNPJ: 28.355.223/0001-90
PROCESSO ADMINISTRATIVO: 41386/2020 - Secretaria de Educação.
EMPENHO: 865/2022.
OBJETO: Manutenção Preventiva e Corretiva de Elevador de Passageiros da Marca Bass Tech, localizado no CEU Itapegica, referente aos serviços executados no período de maio/2022 e junho/2022.
VALOR: R$ 1.700,00 (mil e setecentos reais), referente a recursos vinculados - Secretaria de Educação.
NOTA FISCAL: 11745 e 12309.
EXIGIBILIDADE: 19/08/2022.
JUSTIFICATIVA: O serviço em questão é imprescindível para garantir a acessibilidade e o bom funcionamento do equipamento, possibilitando com isso, o eficiente acesso dos funcionários, pais, alunos, professores e comunidade nas dependências do Prédio.

CARLOS E M MARTINS
CNPJ: 23.992.391/0001-73
PROCESSO ADMINISTRATIVO: 3805/2022 - Secretaria de Educação.
EMPENHO: 7815.
OBJETO: Curso de Cobit 2019 - 13/06/2022 à 22/06/2022 totalizando 16 horas.
VALOR: R$ 5.000,00 (cinco mil reais), referente a recursos vinculados - Secretaria de Educação.
NOTA FISCAL: 231
EXIGIBILIDADE: 06/08/2022.
JUSTIFICATIVA: Contratação do Curso de COBIT/2019, para capacitação dos colaboradores do Departamento de Tecnologia da Informação da Educação no framework Cobit, a fim de seguir protocolos que garantam a otimização de recursos e o alinhamento dos processos aos objetivos de negócio.

CAROLINE GARCES CARDOSO
CNPJ: 39.275.027/0001-22
PROCESSO ADMINISTRATIVO: 30945/2021 - Secretaria de Educação.
EMPENHO: 7459/2022 e 7461/2022.
OBJETO: Serviço de transporte de alunos matriculados na Rede Municipal de Ensino de Guarulhos.
VALOR: R$ 9.142,60 (nove mil cento e quarenta e dois reais e sessenta centavos), referente a recursos vinculados - Secretaria de Educação.
NOTA FISCAL: 12.
EXIGIBILIDADE: 02/08/2022
JUSTIFICATIVA: O Programa de Transporte Escolar Gratuito é um serviço fundamental e de relevante interesse publico, tem como objetivo garantir o acesso e permanência dos alunos da Rede Municipal de Educação nas unidades escolares.

CARVALHO COMÉRCIO DE PRODUTOS ALIMENTÍCIOS - EIRELI
CNPJ: 33.160.950/0001-32
PROCESSO ADMINISTRATIVO: 46504/2021 - Secretaria de Educação.
EMPENHO: 13855/2022.
OBJETO: Fornecimento de carne bovina.

Item	Qtde.	Unid.	Descrição	Valor Unit. R$
1	5.892	Kg	Patinho moído congelado	35,90

VALOR: R$ 211.522,80 (duzentos e onze mil quinhentos e vinte e dois reais e oitenta centavos), referente a recursos vinculados - QESE.
NOTA FISCAL: 1187.
EXIGIBILIDADE: 04/08/2022.
JUSTIFICATIVA: O item solicitado faz parte do cardápio da alimentação escolar, distribuída ponto a ponto, exclusivamente nas Unidades Escolares e Entidades Parceiras desta Municipalidade.

CAVIRELU CONFECÇÕES DE UNIFORMES LTDA
CNPJ: 21.854.560/0001-83
PROCESSO ADMINISTRATIVO: 26150/2022 - Secretaria para Assuntos de Segurança Pública.
EMPENHO: 10854/2022.
OBJETO: Aquisição de uniformes.

Item	Qtde.	Unid.	Descrição	Valor Unit. R$
1	50	Pç	Camisa operacional feminina	108,90
2	500	Pç	Camisa operacional masculina	108,90
3	40	Cl	Conjunto uniforme canil	358,30
4	40	Cj	Conjunto uniforme ambiental	389,70

VALOR: R$ 89.815,00 (oitenta e nove mil oitocentos e quinze reais).
NOTA FISCAL: 951.
EXIGIBILIDADE: 24/08/2022.
JUSTIFICATIVA: O fornecimento de uniformes é essencial por ser de uso obrigatório para os efetivos da GCM, conforme decreto municipal 35112.

CENTRO DE INTEGRAÇÃO EMPRESA ESCOLA - CIEE
CNPJ: 61.600.839/0001-55
PROCESSO ADMINISTRATIVO: 17633/2022 - Secretaria de Desenvolvimento Científico, Econômico, Tecnológico e de Inovação - SDCETI.
EMPENHO: 127/2022.
OBJETO: Serviços de recrutamento e seleção de estagiários do curso de Turismo.
VALOR: R$ 4.048,20 (quatro mil quarenta e oito reais e vinte centavos).
NOTA FISCAL: 11477 e 2904631.
EXIGIBILIDADE: 12/08/2022.
JUSTIFICATIVA: A contratação de estagiários de nível superior na área de Turismo é imprescindível para o desenvolvimento dos projetos compreendidos no planejamento anual do Departamento de Turismo e nas atividades integradas nesta Secretaria.

CENTRO DE INTEGRAÇÃO EMPRESA ESCOLA - CIEE
CNPJ: 61.600.839/0001-55
PROCESSO ADMINISTRATIVO: 36297/2021 - Secretaria de Habitação.
EMPENHO: 428/2022.
OBJETO: Serviços de recrutamento e seleção de estudantes para atuarem como estagiários na Secretaria de Habitação, pagamento de Bolsa-Auxílio, Auxílio-Transporte a Estagiários - Taxa Administrativa ref. ao mês de Julho/2022.
VALOR: R$ 19.850,88 (dezenove mil oitocentos e cinquenta reais e oitenta e oito centavos).
NOTA FISCAL: 648947, 648948 e 2905735.
EXIGIBILIDADE: 12/08/2022.
JUSTIFICATIVA: Trata-se de bolsa-auxílio e auxílio-transporte aos estagiários, que prestam serviços de apoio aos Assistentes Sociais, Arquitetos e Engenheiros, que trabalham na Secretaria de Habitação.

CENTRO DE INTEGRAÇÃO EMPRESA ESCOLA - CIEE
CNPJ: 61.600.839/0001-55
PROCESSO ADMINISTRATIVO: 23352/2020 - Secretaria de Justiça.
EMPENHO: 723/2022.
OBJETO: Pagamento de Bolsa-auxílio a estagiários ref. ao período de 01/07/2022 à 31/07/2022.
VALOR: R$ 47.283,34 (quarenta e sete mil duzentos e oitenta e três reais e trinta e quatro centavos).
NOTA FISCAL: 651526, 651527 e 651855.
EXIGIBILIDADE: 15/08/2022.
JUSTIFICATIVA: O presente tem como objetivo o pagamento da entidade, tendo em vista que se trata de bolsa-auxílio aos estagiários que prestam serviços de apoio ao corpo jurídico desta Secretaria.

CENTROESTE CARNES E DERIVADOS LTDA
CNPJ: 03.802.108/0001-96
PROCESSO ADMINISTRATIVO: 27254/2021 - Secretaria de Desenvolvimento e Assistência Social.
EMPENHO: 12879/2022.
OBJETO: Fornecimento de gêneros alimentícios.

Item	Qtde.	Unid.	Descrição	Valor Unit. R$
1	560	Kg	Isca de fígado bov	14,74
2	2.100	Kg	Lagarto bovino congelado	34,38

VALOR: R$ 80.452,40 (oitenta mil quatrocentos e cinquenta e dois reais e quarenta centavos).
NOTA FISCAL: 413441.
EXIGIBILIDADE: 19/08/2022.
JUSTIFICATIVA: Os itens solicitados são de extrema necessidade para o preparo das refeições que serão servidas nos Restaurantes Populares de Solidariedade, que atendem uma grande parte da população em situação de vulnerabilidade social.

CIRÚRGICA UNIÃO LTDA
CNPJ: 04.063.331/0001-21
PROCESSO ADMINISTRATIVO: 12100/2022 - Secretaria da Saúde
EMPENHO: 7242/2022, 7245/2022 e 7248/2022
OBJETO: Fornecimento de fralda descartável infantil.

Item	Qtde.	Unid.	Descrição	Valor Unit. R$
1	7.962	Un	Fralda descartável infantil EG c/14	0,61

VALOR: R$ 4.856,82 (quatro mil, oitocentos e cinquenta e seis reais e oitenta e dois centavos), referente a recursos vinculados - Secretaria da Saúde.
NOTA FISCAL: 129868
EXIGIBILIDADE: 04/08/2022
JUSTIFICATIVA: Trata-se de fralda descartável infantil para distribuição gratuita e sua falta prejudicaria a população usuária do SUS.

COMERCIAL CIRÚRGICA RIOCLARENSE LTDA
CNPJ: 67.729.178/0004-91
PROCESSO ADMINISTRATIVO: 6099/2022 - Secretaria da Saúde
EMPENHO: 11259/2022
OBJETO: Fornecimento de medicamento.

Item	Qtde.	Unid.	Descrição	Valor Unit. R$
1	72.000	Cp	Diazepam5mg	0,0617

VALOR: R$ 4.442,40 (quatro mil quatrocentos e quarenta e dois reais e quarenta centavos), referente a recursos vinculados - Secretaria da Saúde.
NOTA FISCAL: 1592855
EXIGIBILIDADE: 03/08/2022
JUSTIFICATIVA: Trata-se de medicamento para distribuição e sua falta prejudicaria a população usuária do SUS.

COMERCIO DE ALIMENTOS E SERVIÇOS VEREDAS EIRELI
CNPJ: 13.425.589/0001-11
CONTRATO/PEDIDO: 6201/2022 - DLC- Secretaria da Saúde
EMPENHO: 5268/2022
OBJETO: Fornecimento de cestas básicas.

Item	Qtde.	Unid.	Descrição	Valor Unit. R$
1	1.869	Pct	Arroz	3,00
2	1.246	Kg	Feijão Carioca	7,50
3	623	Qt	Leite em pó	12,00
4	623	Qt	Óleo de Soja	9,00
5	623	Kg	Açúcar	3,39

VALOR: R$ 30.146,97 (trinta mil, cento e quarenta e seis reais e noventa e sete centavos), referente a recursos vinculados - Secretaria da Saúde.
NOTA FISCAL: 10538, 10539, 10540 e 10541
EXIGIBILIDADE: 13/08/2022
JUSTIFICATIVA: Trata-se de fornecimento de cestas básicas para distribuição - programa tuberculose e sua falta prejudicaria a população usuária do SUS.

CONFECÇÕES CELY EIRELI
CNPJ: 49.523.582/0001-80.
PROCESSO ADMINISTRATIVO: 24068/2022 - Secretaria de Educação.
EMPENHO: 11171/2022.
OBJETO: Fornecimento de camisetas.

Item	Qtde.	Unid.	Descrição	Valor Unit. R$
1	30	Pç	Camiseta sublimada tam/ P	52,69
2	60	Pç	Camiseta sublimada tam/ G	52,69
3	40	Pç	Camiseta sublimada tam/ GG	52,69
4	21	Pç	Camiseta sublimada tam/ XG	59,90
5	16	Pç	Camiseta sublimada tam/ XGG	59,90
6	2	Pç	Bandeira	160,00

VALOR: R$9.386,00 (nove mil trezentos e oitenta e seis reais), referente a recursos vinculados - QESE.
NOTA FISCAL: 11206.
EXIGIBILIDADE: 30/08/2022.
JUSTIFICATIVA: A aquisição das peças, são necessárias para garantir a padronização visual e identificação adequada à comissão organizadora e equipe de apoio durante a realização do evento 2ª Edição da Bienal do Livro de Guarulhos.

CRISTINA SEGURA DA CRUZ OLIVEIRA
CPF: 076.740.598-63.
PROCESSO ADMINISTRATIVO: 16446/2022 - Secretaria de Administrações Regionais.
EMPENHO: 13679/2022.
OBJETO: Ressarcimento de danos causados a terceiros - munícipes.
VALOR: R$ 950,00 (novecentos e cinquenta reais).
NOTA FISCAL: 16446/2022
EXIGIBILIDADE: 22/07/2022.

JUSTIFICATIVA: É indispensável para o cumprimento dos deveres do Município para com seus habitantes.

DAVID MARTINS ROGER
CNPJ: 23.685.792/0001-80
PROCESSO ADMINISTRATIVO: 7745/2021 - Secretaria de Educação.
EMPENHO: 1532/2022 e 1533/2022.
OBJETO: Serviço de transporte de alunos matriculados na Rede Conveniada de Ensino de Guarulhos.
VALOR: R$ 10.120,96 (dez mil cento e vinte reais e noventa e seis centavos), referente a recursos vinculados - Secretaria de Educação.
NOTA FISCAL: 20.
EXIGIBILIDADE: 01/08/2022.
JUSTIFICATIVA: O Programa de Transporte Escolar Gratuito é um serviço fundamental e de relevante interesse público. Tem como objetivo garantir o acesso e permanência dos alunos da Rede Municipal de Educação nas unidades escolares.

DESTRA DISTRIBUIDORA DE MEDICAMENTOS LTDA
CNPJ: 41.511.821/0001-70
PROCESSO ADMINISTRATIVO: 26727/2022 - Secretaria da Saúde
EMPENHO: 11244/2022
OBJETO: Fornecimento de medicamento.

Item	Qtde.	Unid.	Descrição	Valor Unit. R$
1	1.000.020	Cpr	Atenolol 50mg	0,067

VALOR: R$ 67.001,34 (sessenta e sete mil e um reais e trinta e quatro centavos), referente a recursos vinculados - Secretaria da Saúde.
NOTA FISCAL: 1238
EXIGIBILIDADE: 11/08/2022
JUSTIFICATIVA: Trata-se de medicamento para distribuição e sua falta prejudicaria a população usuária do SUS.

DIMEP COMÉRCIO E ASSISTÊNCIA TÉCNICA LTDA
CNPJ: 09.095.664/0001-56
PROCESSO ADMINISTRATIVO: 1719/2020 - Secretaria de Educação.
EMPENHO: 263/2022 e 267/2022.
OBJETO: Serviços de manutenção preventiva, corretiva de Relógios Eletrônicos de Ponto da marca DIMEP, suporte e manutenção corretiva de Módulo de Cadastro de Digitais e suporte e atualização do Software Coletor de ponto Eletrônico SERVCOMNET.
VALOR: R$ 38.558,30 (trinta e oito mil quinhentos e cinquenta e oito reais e trinta centavos), referente a recursos vinculados - Secretaria de Educação.
NOTA FISCAL: 6046.
EXIGIBILIDADE: 31/08/2022.
JUSTIFICATIVA: O sistema informatizado de ponto eletrônico é fundamental para garantir o registro eletrônico de ponto confiável, objetivando maior qualidade e eficácia no monitoramento de pessoal, redução de custos operacionais, minimização da ocorrência de erros, entre outros.

DL DISTRIBUIDORA DE MEDICAMENTOS EIRELI
CNPJ: 31.556.536/0001-11
PROCESSO ADMINISTRATIVO: 24746/2022 - Secretaria de Administrações Regionais.
EMPENHO: 11328/2022
OBJETO: Fornecimento de repelente de insetos.

Item	Qtde.	Unid.	Descrição	Valor Unit. R$
1	150	Un	Repelente de insetos até 4 hrs,	5,50

VALOR: R$ 825,00 (oitocentos e vinte e cinco reais).
NOTA FISCAL: 5064.
EXIGIBILIDADE: 27/08/2022.
JUSTIFICATIVA: O produto em questão é indispensável para a segurança dos funcionários operacionais desta Secretaria.

DORI EDSON FLAUSINO ME
CNPJ: 16.540.490/0001-59
PROCESSO ADMINISTRATIVO: 7746/2021 - Secretaria de Educação.
EMPENHO: 555/2022 e 558/2022.
OBJETO: Serviço de transporte de alunos matriculados na Rede Municipal de Ensino de Guarulhos.
VALOR: R$ 6.359,34 (seis mil trezentos e cinquenta e nove reais e trinta e quatro centavos), referente a recursos vinculados - Secretaria de Educação.
NOTA FISCAL: 19.
EXIGIBILIDADE: 01/08/2022.
JUSTIFICATIVA: O programa de Transporte Escolar Gratuito é um serviço fundamental e de relevante interesse publico. Tem como objetivo garantir o acesso e permanência dos alunos da Rede Municipal de Educação nas unidades escolares.

DOUGLAS CLEMENTE DE SOUZA
CPF: 329.218.078-31
PROCESSO ADMINISTRATIVO: 18946/2021 - Secretaria de Cultura.
EMPENHO: 9523/2022.
OBJETO: Contratação de professores para Escola Viva de Artes Cênicas.

Item	Qtde.	Unid.	Descrição	Valor Unit. R$
1	34	Hs	Artista orientador da Escola Viva de Artes Cênicas	68,00

VALOR: R$ 2.312,00 (dois mil trezentos e doze reais).
NOTA FISCAL: 18946/2021.
EXIGIBILIDADE: 04/08/2022.
JUSTIFICATIVA: Com intuito de complemento à atuação desta instituição, visando oferecer ao munícipe a possibilidade de formação nos diferentes aspectos do fazer artístico, torna-se necessária a existência de um local onde seja realizado o ensino intensivo ligado às artes cênicas com isso foi criada, através da Lei 6203 de 18 de dezembro de 2006, a Escola Viva de Artes Cênicas de Guarulhos.

DOUGLAS SOUZA QUEIROZ DA ROCHA
CNPJ: 43.962.803/0001-30.
PROCESSO ADMINISTRATIVO: 33579/2022 - Secretaria de Educação.
EMPENHO: 6600/2022 e 6604/2022.
OBJETO: Serviço de transporte de alunos matriculados na Rede Municipal de Ensino de Guarulhos.
VALOR: R$ 15.142,60 (quinze mil cento e quarenta e dois reais e sessenta centavos), referente a recursos vinculados - Secretaria de Educação.
NOTA FISCAL: 2.
EXIGIBILIDADE: 01/08/2022.
JUSTIFICATIVA: O Programa de Transporte Escolar Gratuito é um serviço fundamental e de relevante interesse publico, tem como objetivo garantir o acesso e permanência dos alunos da Rede Municipal de Educação nas unidades escolares.

DUPATRI HOSPITALAR COMÉRCIO, IMPORTAÇÃO E EXPORTAÇÃO LTDA
CNPJ: 04.027.894/0007-50
PROCESSO ADMINISTRATIVO: 11870/2022 - Secretaria da Saúde
EMPENHO: 7279/2022
OBJETO: Fornecimento de medicamento.

Item	Qtde.	Unid.	Descrição	Valor Unit. R$
1	08	C x	Clorex 0,2%	28,80

VALOR: R$ 230,40 (duzentos e trinta reais e quarenta centavos), referente a recursos vinculados - Secretaria da Saúde.
NOTA FISCAL: 255686.
EXIGIBILIDADE: 06/08/2022.
JUSTIFICATIVA: Trata-se de medicamento utilizado nas unidades básicas de saúde e sua falta prejudicaria a população usuária do SUS.

DYEGO YAMAGUISHI
CPF: 409.584.498-13
PROCESSO ADMINISTRATIVO: 18948/2021 - Secretaria de Cultura.
EMPENHO: 9522/2022.
OBJETO: Contratação de professores para Escola Viva de Artes Cênicas.

Item	Qtde.	Unid.	Descrição	Valor Unit. R$
1	34	Hs	Artista orientador da Escola Viva de Artes Cênicas	68,00

VALOR: R$ 2.312,00 (dois mil trezentos e doze reais).
NOTA FISCAL: 18948/2021.
EXIGIBILIDADE: 04/08/2022.
JUSTIFICATIVA: Com intuito de complemento à atuação desta instituição, visando oferecer ao munícipe a possibilidade de formação nos diferentes aspectos do fazer artístico, torna-se necessária a existência de um local onde seja realizado o ensino intensivo ligado às artes cênicas com isso foi criada, através da Lei 6203, de 18 de dezembro de 2006, a Escola Viva de Artes Cênicas de Guarulhos.

EDIMILSON MARIANO DOS SANTOS TRANSPORTE ESCOLAR
CNPJ: 43.701.819/0001-99.
PROCESSO ADMINISTRATIVO: 33226/2022 - Secretaria de Educação.
EMPENHO: 6093/2022 e 6100/2022.
OBJETO: Serviços de transporte de alunos matriculados na Rede Municipal de Ensino de Guarulhos.
VALOR: R$ 15.794,84 (quinze mil setecentos e noventa e quatro reais e oitenta e quatro centavos), referente a recursos vinculados - Secretaria de Educação.
NOTA FISCAL: 2.
EXIGIBILIDADE: 01/08/2022.
JUSTIFICATIVA: O Programa de Transporte Escolar Gratuito é um serviço fundamental e de relevante interesse publico. Tem como objetivo garantir o acesso e permanência dos alunos da Rede Municipal de Educação nas unidades escolares.

EDIVAL JOSE DO SANTOS TRANSPORTES ESCOLARES
CNPJ: 43.851.181/0001-72.
PROCESSO ADMINISTRATIVO: 33306/2022 - Secretaria de Educação.
EMPENHO: 6088/2022 e 6091/2022.
OBJETO: Serviço de transporte de alunos matriculados na Rede Municipal de Ensino de Guarulhos.
VALOR: R$ 26.796,02 (vinte e seis mil setecentos e noventa e seis reais e dois centavos), referente a recursos vinculados - Secretaria de Educação.
NOTA FISCAL: 2.
EXIGIBILIDADE: 01/08/2022.
JUSTIFICATIVA: O Programa de Transporte Escolar Gratuito é um serviço fundamental e de relevante interesse publico, tem como objetivo garantir o acesso e permanência dos alunos da Rede Municipal de Educação nas unidades escolares.

EDVAC SERVIÇOS EDUCACIONAIS LTDA
CNPJ: 04.167.858/0001-04.
PROCESSO ADMINISTRATIVO: 26607/2022 - Secretaria de Gestão.
EMPENHO: 8870/2022.
OBJETO: Atendimento ao Programa Faculdade Guarulhos - referente a junho/2022.
VALOR: R$ 43.220,86 (quarenta e três mil duzentos e vinte reais e oitenta e seis centavos).
NOTA FISCAL: 956743.
EXIGIBILIDADE: 25/08/2022.
JUSTIFICATIVA: Serviço de ensino superior para os cursos de pedagogia e psicologia na modalidade presencial em atendimento ao Programa Faculdade Guarulhos.

EMPORIO MÉDICO LTDA-ME
CNPJ: 03.291.108/0001-79
CONTRATO/PEDIDO: 384/2021, 42/2022, 154/2022, 157/2022 e 180/2022 - FMS - Secretaria da Saúde.
EMPENHO: 7820/2022, 9891/2022, 10303/2022, 11699/2022 e 13723/2022
OBJETO: Fornecimento de órtese suropodálica e outros.

Item	Qtde.	Unid.	Descrição	Valor Unit. R$
1	02	Un	Órtese suropodálica	600,00
2	01	Un	Parapodium infantil	1.350,00
3	01	Un	Andador triangular	523,00
4	01	Un	Cadeira de rodas adaptada	5.100,00

VALOR: R$ 8.173,00 (oito mil, cento e setenta e três reais), referente a recursos vinculados - Secretaria da Saúde.
NOTA FISCAL: 2183, 2198, 2199, 2210 e 2211
EXIGIBILIDADE: 18/08/2022 e 20/08/2022
JUSTIFICATIVA: Trata-se de fornecimento de órtese suropodálica e outros para distribuição e sua falta prejudicaria a população usuária do SUS.

EMPRESA BRASILEIRA DE CORREIOS E TELÉGRAFOS
CNPJ: 34.028.316/0031-29
PROCESSO ADMINISTRATIVO: 3985/2021 - Secretaria de Gestão.
EMPENHO: 611/2022.
OBJETO: Serviços de postagens de correspondências.
VALOR: R$ 16,35 (dezesseis reais e trinta e cinco centavos).
NOTA FISCAL: 3985/2021.
EXIGIBILIDADE: 21/07/2022.
JUSTIFICATIVA: Diversos serviços de postagens, para trabalhos administrativos continuados, das áreas de fiscalização, emissão de certidões, licenças, alvarás e demais serviços da cidade, as quais são indispensáveis para a rotina do município.

EMPRESA BRASILEIRA DE CORREIOS E TELÉGRAFOS
CNPJ: 34.028.316/0031-29
PROCESSO ADMINISTRATIVO: 46005/2019 - Secretaria de Justiça.
EMPENHO: 720/2022.
OBJETO: Pagamento de postagens de correspondências referente ao período de 01/07/2022 à 31/07/2022.
VALOR: R$ 99.227,70 (noventa e nove mil duzentos e vinte e sete reais e setenta centavos).
NOTA FISCAL: 2654312.
EXIGIBILIDADE: 22/08/2022.
JUSTIFICATIVA: Tem como objetivo o pagamento e a manutenção mensal dos serviços de postagens, que são necessários para comunicação com os cidadãos para tratativas diversas.

EXPANSOM PROMOÇÕES E EVENTOS LTDA.
CNPJ: 67.181.578/0001-62
PROCESSO ADMINISTRATIVO: 25345/2022 - Secretaria de Educação.
EMPENHO: 11355/2022 e 11357/2022.
OBJETO: Locação de infraestrutura.

Item	Qtde.	Unid.	Descrição	Valor Unit. R$
1	1	Un	Área de serviço anexa 4 x 3m	361,55
2	12	Un	Base p/treliça Q30	11,09
3	24	Un	Corner block Q30	7,56
4	3	Un	Estrutura de alumínio 500mm x 500mm	622,41
5	60	Un	Grades de proteção	7,09
6	2	Un	Kit micro fonação p/orquestra sinfônica com 40	596,23
7	7	Un	Microfone s/ fio UHF multifrequencial bastão	88,70
8	2	Un	Palco 6m x 4m	1.922,16
9	3	Un	Sistema de iluminação médio porte	2.040,70
10	3	Un	Sistema de som médio porte	2.687,83
11	96	Un	Treliça Q30	20,16
12	20	Un	Tapume 2,20 x 2,20m	14,65

VALOR: R$ 25.040,33 (vinte e cinco mil quarenta reais e trinta e três centavos), referente a recursos vinculados - QESE.
NOTA FISCAL: 3790.
EXIGIBILIDADE: 17/08/2022.
JUSTIFICATIVA: Locação de infraestrutura para o evento - Arraiá do CEUs.

EXPRESSO VIA BRASIL LOCADORA DE VEÍCULOS LTDA - EPP
CNPJ: 07.265.334/0001-36
PROCESSO ADMINISTRATIVO: 7742/2021 - Secretaria de Educação.
EMPENHO: 1823/2022 e 1828/2022.
OBJETO: Serviços de transporte de alunos matriculados na Rede Municipal de Ensino de Guarulhos.
VALOR: R$ 364.294,42 (trezentos e sessenta e quatro mil duzentos e noventa e quatro reais e quarenta e dois centavos), referente a recursos vinculados - Secretaria de Educação.
NOTA FISCAL: 3485.
EXIGIBILIDADE: 01/08/2022.
JUSTIFICATIVA: O Programa de Transporte Escolar Gratuito é um serviço fundamental e de relevante interesse publico. Tem como objetivo garantir o acesso e permanência dos alunos da Rede Municipal de Educação nas unidades escolares.

FÁBIO RODRIGO MENDONÇA LIMA
CNPJ: 23.686.464/0001-07
PROCESSO ADMINISTRATIVO: 32218/2022 - Secretaria de Educação.
EMPENHO: 6155/2022 e 6156/2022.
OBJETO: Serviço de transporte de alunos matriculados na Rede Municipal de Ensino de Guarulhos.
VALOR: R$ 14.588,50 (quatorze mil quinhentos e oitenta e oito reais e cinquenta centavos), referente a recursos vinculados - Secretaria de Educação.
NOTA FISCAL: 8.
EXIGIBILIDADE: 01/08/2022.
JUSTIFICATIVA: O Programa de Transporte Escolar Gratuito é um serviço fundamental e de relevante interesse público, tem como objetivo garantir o acesso e permanência dos alunos da Rede Municipal de Educação nas unidades escolares.

FANEM LTDA
CNPJ: 61.100.244/0001-30
CONTRATO/PEDIDO: 7501/2019-DLC - Secretaria da Saúde
EMPENHO: 961/2022, 964/2022, 966/2022, 968/2022, 971/2022, 7872/2022, 7878/2022, 7881/2022 e 7884/2022
OBJETO: Trata-se da manutenção preventiva e corretiva em equipamentos da marca FANEM com fornecimento de peças.

Item	Qtde.	Unid.	Descrição	Valor Unit. R$
1	01	Cj	Circ. Impr. Mont	1.347,012
2	01	Pc	Compressor embraco	592,2426
3	01	Pc	Micro ventilador	114,8860
4	12	Pc	Trinco macho	2,7404
5	12	Pc	Trinco fêmea	1,3702

6	12	Pc	Distanciador do refletor	6,3240

VALOR: R$ 23.520,19 (vinte e três mil, quinhentos e vinte reais e dezenove centavos), referente a recursos vinculados - Secretaria da Saúde.
NOTA FISCAL: 15651, 15805, 97297, 98533 e 98594
EXIGIBILIDADE: 29/07/2022, 04/08/2022 e 14/08/2022
JUSTIFICATIVA: Trata-se manutenção preventiva e corretiva em equipamentos da marca FANEM com fornecimento de peças utilizados nas unidades básicas de saúde e nos hospitais e unidade de pronto atendimento e sua falta prejudicaria a continuidades dos serviços.

FEITOSA TRANSPORTES EIRELI
CNPJ: 17.509.137/0001-79
PROCESSO ADMINISTRATIVO: 19978/2022 - Secretaria de Educação.
EMPENHO: 4698/2022.
OBJETO: Serviço de transporte de alunos matriculados na Rede Municipal de Ensino de Guarulhos.
VALOR: R$ 7.663,82 (sete mil seiscentos e sessenta e três reais e oitenta e dois centavos), referente a recursos vinculados - Secretaria de Educação.
NOTA FISCAL: 65.
EXIGIBILIDADE: 01/08/2022.
JUSTIFICATIVA: O Programa de Transporte Escolar Gratuito é um serviço fundamental e de relevante interesse publico, tem como objetivo garantir o acesso e permanência dos alunos da Rede Conveniada de Educação.

FERGAVI COMERCIAL LTDA
CNPJ: 14.968.227/0001-30
PROCESSO ADMINISTRATIVO: 29796/2021- Secretaria de Administrações Regionais.
EMPENHO: 5344/2022.
OBJETO: Aquisição de ferramentas.

Item	Qtde.	Unid.	Descrição	Valor Unit. R$
1	100	Pç	Discos de corte 4¹/²" x 3/64 x 7/8	2,57
2	100	Pç	Discos de corte 7? x 1/6? x 7/8	6,11
3	50	Pç	Discos de corte 7? x 1/8? x 7/8?	5,87
4	200	Pç	Disco de corte 115mmx3.2mmx22.2mm	3,62
5	200	Pç	Disco de corte 115mmx1mmx22.2mm	2,57
6	150	Pç	Disco de corte 7? x 1,6mm x 22,2mm	6,00
7	150	Pç	Disco de corte 7? x 3mm x 22,2mm	6,11
8	150	Pç	Disco de corte 16? x 3/16"x1"	43,65
9	150	Pç	Discos de flap de zircônio, rotação mínima 11.000	8,27
10	150	Pç	Discos de flap zircônio, rotação mínima 8.500	19,3911
11	20	Pç	Escova de aço esmeril	44,02
12	10	Pç	Espátula de aço de alta resistência	6,76
13	15	Pç	Esquadro de aço p/ carpinteiro 12pol	20,55
14	05	Pç	Rebolo branco para afiação	41,06
15	20	Pç	Rebolo reto para esmeril e bancada	49,27

VALOR: R$ 17.359,45 (dezessete mil trezentos e cinquenta e nove reais e quarenta e cinco reais).
NOTA FISCAL: 12900.
EXIGIBILIDADE: 20/08/2022.
JUSTIFICATIVA: Os materiais são utilizados na Implantação da Iluminação Pública, proporcionando melhores acabamentos nas peças executadas, sendo imprescindível para manter o funcionamento das atividades finalísticas do Departamento.

FORCE MEDICAL DISTRIBUIDORA EIRELI
CNPJ: 24.067.457/0001-81
PROCESSO ADMINISTRATIVO: 26724/2022 - Secretaria da Saúde
EMPENHO: 11739/2022
OBJETO: Fornecimento de fralda descartável.

Item	Qtde.	Unid.	Descrição	Valor Unit. R$
1	2.000	Un	Fralda Pom Pom Protek grandinhos	1,78
2	2.000	Un	Fralda Pom Pom Protek Mega XXG	1,43
3	1.000	Un	Fralda Pom Pom Protek Jumbo XG	1,10

VALOR: R$ 7.520,00 (sete mil e quinhentos e vinte reais), referente a recursos vinculados - Secretaria da Saúde.
NOTA FISCAL: 8650
EXIGIBILIDADE: 06/08/2022
JUSTIFICATIVA: Tal solicitação se faz necessária, por se tratar de atendimento a Mandado de Segurança, uma vez que esse item não faz parte dos itens que são oferecidos à população pela rede deste município.

FUNDAÇÃO INSTITUTO DE PESQUISAS ECONÔMICAS - FIPE
CNPJ: 43.942.358/0001-46
PROCESSO ADMINISTRATIVO: 24263/2021 - Secretaria de Educação.
EMPENHO: 333/2022 e 335/2022.
OBJETO: Relatório mensal de andamento do projeto, com descrição das atividades desenvolvidas, em relação ao Eixo I e Eixo II (produto 13).
VALOR: R$ 70.000,00 (setenta mil reais), referente a recursos vinculados - Secretaria de Educação.
NOTA FISCAL: 67887.
EXIGIBILIDADE: 26/08/2022.
JUSTIFICATIVA: Contratação para a prestação de serviços técnicos especializados de consultoria, com o objetivo de proporcionar melhorias nos processos de trabalho, por meio do mapeamento e redesenho dos macroprocessos finalísticos, capacitação dos servidores, alterações na estrutura organizacional, entre outros.

G4 SOLUÇÕES EM GESTÃO DA INFORMAÇÃO LTDA
CNPJ: 07.901.391/0001-64
PROCESSO ADMINISTRATIVO: 63923/2018 - Secretaria de Educação.
EMPENHO: 241/2022 e 243/2022.
OBJETO: Contratação de empresa especializada para prestação de serviços de impressão e reprografia corporativa, contemplando a integração de equipamentos de impressão, por meio de disponibilidade de equipamentos com a devida manutenção preventiva, corretiva, softwares, insumos e suprimentos para atender a Secretaria Municipal de Educação e todas as suas respectivas unidades escolares.

Item	Qtde.	Unid.	Descrição	Valor Unit. R$
1	5.245	Pag	Tipo 4 - Cópia Bureau A3 Monoc. - VLR Pág. Impressa	0,2324
2	29	Un	Encadernação de apostilas A4 espiral 25 a 35 mm	1,77
3	113	Un	Plastificação formato A4	3,17
4	141.269	Un	Atendimento Digitalização Docs. A4, Carta, Oficio e A3	0,37
5	01	Sv	Suporte mês Sistema Gestão	47.987,51
6	330	Equip.	Tipo 1 - Multifuncional A4 Tonner Monocromática - VLR Equipamento	245,06
7	808.759	Pag	Tipo 1 - Multifuncional A4 Tonner Monocromática - VLR Pág. Impressa	0,1743
8	11	Equip	Tipo 2 - Multifuncional A4 Colorida - VLR Equipamento	971,49
9	44.012	Pag	Tipo 2 - Multifuncional A4 Colorida - VLR Pág. Impressa	0,5810
10	02	Equip	Tipo 3 - Impressora A3 Colorida - VLR Equipamento	1.196,93
11	64	Pag	Tipo 3 - Impressora A3 Colorida - VLR Pág. Impressa	0,5694
12	02	Pag	Tipo 4 - Cópia Bureau A3 Monoc. - VLR Equipamento	4.400,48
13	01	Equip	Tipo 5 - Plotter A0 Colorida - VLR Equipamento	2.355,50
14	15	Mlinear	Tipo 5 - Plotter A0 Colorida - VLR Metro linear	16,33

VALOR: R$ 373.811,09 (trezentos e setenta e três mil oitocentos e onze reais e nove centavos), referente a recursos vinculados - Secretaria de Educação.
NOTA FISCAL: 209 e 618.
EXIGIBILIDADE: 24/08/2022 e 25/08/2022.
JUSTIFICATIVA: A contratação visa manter em melhores condições de funcionamento o parque de equipamentos de impressão, assegurando atualização tecnológica, manutenção regular, e reposição adequada e periódica de suprimentos, garantindo assim todos os serviços citados à Sede da Secretaria de Educação e a todas as unidades externas, com uma impressão de qualidade e uma eficiente gestão eletrônica de documentos.

GASBALL ARMAZENADORA E DISTRIBUIDORA LTDA
CNPJ: 02.430.968/0001-83
PROCESSO ADMINISTRATIVO: 6787/2022 - Secretaria de Gestão.
EMPENHO: 2170/2022, 2517/2022, 2817/2022 e 3454/2022.
OBJETO: Fornecimento de gás (GLP) em botijões, cilindros e sistema a granel.

Item	Qtde.	Unid.	Descrição	Valor Unit. R$
1	5.697,4	Kg	Gás Liquefeito (granel)	7,20
2	91	Kg	Gás Liquefeito (P13)	62,59
3	17	Kg	Gás Liquefeito (P45)	23,78

VALOR: R$ 50.657,23 (cinquenta mil seiscentos e cinquenta e sete reais e vinte e três centavos), sendo R$ 3.011,17 (três mil e onze reais e dezessete centavos), referente a recursos vinculados - Secretaria da Saúde e R$ 47.646,06 (quarenta e sete mil seiscentos e quarenta e seis reais e seis centavos), referente a Recursos Próprios.
NOTA FISCAL: 53895, 53896, 53897, 53898, 53906 e 54023.
EXIGIBILIDADE: 18/08/2022.
JUSTIFICATIVA: Essa aquisição é de fundamental importância no desenvolvimento de diversas atividades no Município, tais como: Copa e cozinha dos próprios, Serviços Operacionais, Restaurantes populares, entre outros.

GASBALL ARMAZENADORA E DISTRIBUIDORA LTDA
CNPJ: 02.430.968/0001-83
PROCESSO ADMINISTRATIVO: 3954/2020 - Secretaria de Educação.
EMPENHO: 2752/2022 e 2754/2022.
OBJETO: Fornecimento de gás (GLP) em botijões, cilindros e sistema a granel.

Item	Qtde.	Unid.	Descrição	Valor Unit. R$
1	3.144,50	Kg	Gás Liquefeito (granel)	7,20
2	111	Un	Gás Liquefeito (P45)	231,78
3	25	Un	Gás Liquefeito (P13)	62,59

VALOR: R$ 49.932,73 (quarenta e nove mil novecentos e trinta e dois reais e setenta e três centavos), referente a recursos vinculados - Secretaria de Educação.
NOTA FISCAL: 54092 e 54109.
EXIGIBILIDADE: 30/08/2022.
JUSTIFICATIVA: Essa aquisição se faz necessária, para o abastecimento da Secretaria de Educação, bem como, no atendimento das solicitações realizadas pelas unidades escolares da Rede Municipal de Educação, para o preparo da alimentação escolar. Ref. Julho/2022.

GEOLAB INDÚSTRIA FARMACÊUTICOS S/A
CNPJ: 03.485.572/0001-04
PROCESSO ADMINISTRATIVO: 27681/2021 - Secretaria da Saúde
EMPENHO: 11247/2022
OBJETO: Fornecimento de medicamento.

Item	Qtde.	Unid.	Descrição	Valor Unit. R$
1	9.600	Cda	Albelsusp 40mg/ml	0,70

VALOR: R$ 6.720,00 (seis mil e setecentos e vinte reais), referente a recursos vinculados - Secretaria da Saúde.
NOTA FISCAL: 458423
EXIGIBILIDADE: 06/08/2022
JUSTIFICATIVA: Trata-se de fornecimento de medicamento para distribuição e sua falta prejudicaria a população usuária do SUS.

GIESPP- GESTÃO INTELIGENTE DE EDUCAÇÃO E SAÚDE PÚBLICA E PRIVADA LTDA
CNPJ: 11.042.997/0001-69
PROCESSO ADMINISTRATIVO: 21309/2020- Secretaria de Educação.
EMPENHO: 1784/2022 e 1789/2022
OBJETO: Locação de licença de uso de Sistema WEB, incluindo implantação, capacitação, treinamento, suporte e infraestrutura tecnológica para a administração da Secretaria Municipal de Educação.
VALOR: R$ 504.000,00 (quinhentos e quatro mil reais), referente a recursos vinculados - Secretaria de Educação.
NOTA FISCAL: 1005.
EXIGIBILIDADE: 01/09/2022
JUSTIFICATIVA: Tem como objetivo garantir a continuidade dos serviços prestados, e com isso assegurar o alinhamento constante entre as tecnologias e o processo de administração e gestão promovido por esta Secretaria, por meio dos serviços de licença de uso, suporte e manutenção de um sistema integrado de gestão.

GRANDESC MATERIAIS HOSPITALARES EIRELI
CNPJ: 07.086.868/0001-03
PROCESSO ADMINISTRATIVO: 35954/2021 - Secretaria da Saúde
EMPENHO: 11101/2022
OBJETO: Fornecimento de luva de procedimento.

Item	Qtde.	Unid.	Descrição	Valor Unit. R$
1	100.00	Un	Luva de procedimento G	0,3122
2	400.00	Un	Luva de procedimento M	0,2531
3	100.00	Un	Luva de procedimento P	0,2270
4	80.00	Un	Luva de procedimento PP	0,3489

VALOR: R$ 183.072,00 (cento e oitenta e três mil e setenta e dois reais), referente a recursos vinculados - Secretaria da Saúde.
NOTA FISCAL: 39745
EXIGIBILIDADE: 06/08/2022
JUSTIFICATIVA: Trata-se de luva de procedimentos utilizados nas unidades básicas de saúde e sua falta prejudicaria a população usuária do SUS.

GROW QUIMICA E FARMACÊUTICA LTDA
CNPJ: 10.842.256/0001-08
PROCESSO ADMINISTRATIVO: 1107/2022- Secretaria da Saúde
EMPENHO: 12286/2022
OBJETO: Fornecimento de lubrificante de instrumentos cirúrgicos.

Item	Qtde.	Unid.	Descrição	Valor Unit. R$
1	30	Un	Proaction AS700 lubrificante750ml	22,785714

VALOR: R$ 717,75 (setecentos e dezessete reais e setenta e cinco centavos), referente a recursos vinculados - Secretaria da Saúde.
NOTA FISCAL: 12488
EXIGIBILIDADE: 07/08/2022
JUSTIFICATIVA: Trata-se de lubrificantes de instrumentos cirúrgicos utilizados nos hospitais, unidades de pronto atendimento e unidades básicas de saúde e sua falta prejudicaria a população usuária do SUS.

GTMED DISTRIBUIDORA DE MATERIAIS E EQUIPAMENTOS HOSPITALARES E ODONTOLÓGICOS LTDA
CNPJ: 39.707.683/0001-57.
PROCESSO ADMINISTRATIVO: 38681/2022 - Secretaria de Educação.
EMPENHO: 9488/2022.
OBJETO: Aquisição de luva.

Item	Qtde.	Unid.	Descrição	Valor Unit. R$
1	500	Ct	Luva nitrílica sem pó, azul, tam. G - 100un	24,31

VALOR: R$ 12.155,00 (doze mil cento e cinquenta e cinco reais), referente a recursos vinculados - Secretaria de Educação.
NOTA FISCAL: 1205.
EXIGIBILIDADE: 02/08/2022.
JUSTIFICATIVA: É de suma importância no uso das atividades básicas de higiene, utilizado pelos professores que prestam atendimento aos alunos matriculados nas creches da Rede Municipal de Educação, proporcionando conforto e cuidados essenciais à saúde dos mesmos.

GUANDALINI EQUIPAMENTOS TOPOGRÁFICOS EIRELI
CNPJ: 15.739.099/0001-15
PROCESSO ADMINISTRATIVO: 26435/2022 - Secretaria de Habitação.
EMPENHO: 7001/2022.
OBJETO: Locação de Equipamentos de Topografia, Acessórios e Seguro - período de 01/07/2022 à 31/07/2022.
VALOR: R$ 1.700,00 (mil e setecentos reais).
NOTA FISCAL: 22895.
EXIGIBILIDADE: 31/08/2022.
JUSTIFICATIVA: Trata-se de locação de equipamento de topografia para continuidade e ampliação dos serviços técnicos do Departamento de Desenvolvimento Habitacional.

GUARANI INDÚSTRIA, COMÉRCIO E SERVIÇOS LTDA
CNPJ: 45.817.467/0001-67
PROCESSO ADMINISTRATIVO: 30548/2022 - Secretaria de Meio Ambiente.
EMPENHO: 11514/2022.
OBJETO: Fornecimento de cimento.

Item	Qtde.	Unid.	Descrição	Valor Unit. R$
1	50	Sc	Cimento portland composto cpII E 32	32,50

VALOR: R$ 1.625,00 (mil seiscentos e vinte e cinco reais).
NOTA FISCAL: 134779.
EXIGIBILIDADE: 02/09/2022.
JUSTIFICATIVA: Será utilizado em reformas e manutenções no zoológico Municipal e unidades afetas à Secretaria de Meio Ambiente.

GUARANI INDÚSTRIA, COMÉRCIO E SERVIÇOS LTDA
CNPJ: 45.817.467/0001-67
PROCESSO ADMINISTRATIVO: 40594/2021 - Secretaria de Serviços Públicos.
EMPENHO: 7723/2022.
OBJETO: Fornecimento de tubos de concreto armado.

Item	Qtde.	Unid.	Descrição	Valor Unit. R$
1	81	Pc	Tubo de concreto armado PA2 0,60 cm x 1,50 m	240,00
2	74	Pc	Tubo de concreto armado PA2 0,50 cm x 1,50 m	199,00

VALOR: R$ 34.166,00 (trinta e quatro mil cento e sessenta e seis reais).
NOTA FISCAL: 134654.
EXIGIBILIDADE: 26/08/2022.
JUSTIFICATIVA: Os materiais adquiridos, destinam-se ao uso do Departamento de Manutenção e Conservação e trata-se de insumo essencial nas diversas obras de execução do Município.

GUARU PÃO INDÚSTRIA E COMÉRCIO LTDA - EPP
CNPJ: 46.319.224/0001-61
PROCESSO ADMINISTRATIVO: 42170/2021 - Secretaria de Serviços Públicos
EMPENHO: 2714/2022.
OBJETO: Fornecimento de pão francês com margarina.

Item	Qtde.	Unid.	Descrição	Valor Unit. R$
1	4450	Un	Pão francês com margarina	0,75

VALOR: R$ 3.337,50 (três mil trezentos e trinta e sete reais e cinquenta centavos).
NOTA FISCAL: 108916.
EXIGIBILIDADE: 29/08/2022.
JUSTIFICATIVA: Trata-se de pães que será servido aos colaboradores que prestam serviços operacionais na Secretaria de Serviços Públicos.

GUARU PÃO INDÚSTRIA E COMÉRCIO LTDA
CNPJ: 46.319.224/0001-61
PROCESSO ADMINISTRATIVO: 36569/2021 - Secretaria de Meio Ambiente.
EMPENHO: 5253/2022.
OBJETO: Fornecimento de pão francês com margarina.

Item	Qtde.	Unid.	Descrição	Valor Unit. R$
1	3.736	Un	Pão francês 50grs c margarina	0,75

VALOR: R$ 2.802,00 (dois mil oitocentos e dois reais).
NOTA FISCAL: 108918.
EXIGIBILIDADE: 30/08/2022.
JUSTIFICATIVA: Trata-se de pães que são utilizados no desjejum para os funcionários das unidades da Secretaria de Meio Ambiente.

GUARU PÃO INDÚSTRIA E COMÉRCIO LTDA - EPP
CNPJ: 46.319.224/0001-61
PROCESSO ADMINISTRATIVO: 13681/2022 - Secretaria de Educação.
EMPENHO: 5232/2022 e 5233/2022.
OBJETO: Fornecimento de pão francês com margarina.

Item	Qtde.	Unid.	Descrição	Valor Unit. R$
1	3.460	Un	Pão francês 50grs c margarina	0,75

VALOR: R$ 2.595,00 (dois mil quinhentos e noventa e cinco reais), referente a recursos vinculados - QESE.
NOTA FISCAL: 109009.
EXIGIBILIDADE: 30/08/2022.
JUSTIFICATIVA: Trata-se de pães que são utilizados no desjejum para os funcionários das unidades da Secretaria de Educação - Julho/2022.

GUSTAVO JOSÉ DOS SANTOS TRANSPORTES ESCOLARES
CNPJ: 43.855.234/0001-23
PROCESSO ADMINISTRATIVO: 32549/2022 - Secretaria de Educação.
EMPENHO: 6067/2022 e 6068/2022.
OBJETO: Serviço de transporte de alunos matriculados na Rede Municipal de Ensino de Guarulhos.
VALOR: R$ 14.457,90 (quatorze mil quatrocentos e cinquenta e sete reais e noventa centavos), referente a recursos vinculados - Secretaria de Educação.
NOTA FISCAL: 2.
EXIGIBILIDADE: 01/08/2022.
JUSTIFICATIVA: O Programa de Transporte Escolar Gratuito é um serviço fundamental e de relevante interesse publico, tem como objetivo garantir o acesso e permanência dos alunos da Rede Municipal de Educação nas unidades escolares.

HDF LOCAÇÃO DE ESTRUTURAS E EVENTOS EIRELI
CNPJ: 13.104.368/0001-41.
PROCESSO ADMINISTRATIVO: 24952/2022 - Secretaria de Cultura.
EMPENHO: 13942/2022, 13947/2022, 13958/2022 e 14111/2022.
OBJETO: Locação de tendas.

Item	Qtde.	Unid.	Descrição	Valor Unit. R$
1	26	Un	Tendas 3m x 3m	206,15
2	40	Un	Tendas 5m x 5m	263,38

VALOR: R$ 8.783,84 (oito mil setecentos e oitenta e três reais e oitenta e quatro centavos).
NOTA FISCAL: 116, 117, 118 e 119.
EXIGIBILIDADE: 31/08/2022, 01/09/2022 e 02/09/2022.
JUSTIFICATIVA: Locação para eventos nos dias: 30/07/2022, 31/07/2022 e 01/08/2022.

HEALTH SANTA LUZIA EIRELI
CNPJ: 27.602.134/0001-39
PROCESSO ADMINISTRATIVO: 24050/2022 - Secretaria da Saúde
EMPENHO: 11741/2022
OBJETO: Fornecimento de bisturi elétrico.

Item	Qtde.	Unid.	Descrição	Valor Unit. R$
1	03	Un	Bisturi elétrico	5.396,67

VALOR: R$ 16.190,01 (dezesseis mil e cento e noventa reais e um centavo), referente a recursos vinculados - Secretaria da Saúde.
NOTA FISCAL: 1223
EXIGIBILIDADE: 04/08/2022
JUSTIFICATIVA: Trata-se de fornecimento de bisturi elétrico utilizado nos hospitais e unidades de pronto atendimento e sua falta prejudicaria a população usuária do SUS.

HIDROMASTER CLÍNICA DE REABILITAÇÃO AQUÁTICA LTDA
CNPJ: 21.383.103/0001-58
CONTRATO/PEDIDO: 1102/2022 - FMS - Secretaria da Saúde
EMPENHO: 7253/2022
OBJETO: Pagamento de serviços de hidroterapia.
VALOR: R$ 1.040,00 (um mil e quarenta reais), referente a recursos vinculados - Secretaria da Saúde.
NOTA FISCAL: 1508 e 1525
EXIGIBILIDADE: 11/08/2022 e 24/08/2022
JUSTIFICATIVA: Tal solicitação se faz necessária, por se tratar de atendimento a Mandado de Segurança, uma vez que esse item não faz parte dos itens que são oferecidos à população pela rede deste município.

IGM2 METROLOGIA E MANUTENÇÃO LTDA
CNPJ: 24.982.785/0001-03
PROCESSO ADMINISTRATIVO: 32634/2022- Secretaria de Transportes e Mobilidade Urbana.
EMPENHO: 7797/2022.
OBJETO: Serviço especializado em manutenção preventiva e corretiva dos aparelhos de ar condicionado com fornecimento de peças.
VALOR: R$ 6.000,00 (seis mil reais), referente a recursos vinculados - FMTT.
NOTA FISCAL: 677 e 681.
EXIGIBILIDADE: 01/09/2022.
JUSTIFICATIVA: São essenciais para a garantia de boas condições de trabalho nesta Secretaria, garantindo o controle de temperatura ideal do ambiente em dias de altas temperaturas.

IMPERATRIZ BRASIL ALIMENTOS EIRELI
CNPJ: 21.004.524/0001-20.
PROCESSO ADMINISTRATIVO: 25826/2022 - Secretaria de Educação.
EMPENHO: 9191/2022.
OBJETO: Aquisição de gênero alimentício.

Item	Qtde.	Unid.	Descrição	Valor Unit. R$
1	1.978	Kg	Alho triturado sem sal	19,27

VALOR: R$ 38.116,06 (trinta e oito mil cento e dezesseis reais e seis centavos), referente a recursos vinculados - QESE.
NOTA FISCAL: 32424.
EXIGIBILIDADE: 02/08/2022.
JUSTIFICATIVA: O item solicitado faz parte do cardápio da alimentação escolar, distribuído ponto a ponto, exclusivamente nas Unidades Escolares e Entidades Parceiras desta Municipalidade.

INDUSTRIA E COMERCIO DE CALCADOS MÁXIMA EIRELI
CNPJ: 11.486.474/0001-01.
PROCESSO ADMINISTRATIVO: 33222/2022 - Secretaria de Educação.
EMPENHO: 9006/2022, 9008/2022, 10971/2022 e 10972/2022.
OBJETO: Fornecimento de tênis escolar para alunos.

Item	Qtde.	Unid.	Descrição	Valor Unit. R$
1	1.395	Pr	Tênis escolar n° 22	74,36
2	1.276	Pr	Tênis escolar n° 23	74,36
3	1.931	Pr	Tênis escolar n° 24	74,36
4	2.406	Pr	Tênis escolar n° 25	74,36
5	3.138	Pr	Tênis escolar n° 26	74,36
6	2.516	Pr	Tênis escolar n° 27	74,36
7	3.707	Pr	Tênis escolar n° 28	74,36
8	2.779	Pr	Tênis escolar n° 29	74,36
9	5.960	Pr	Tênis escolar n° 30	74,36
10	3.259	Pr	Tênis escolar n° 31	74,36
15	5.503	Pr	Tênis escolar n° 32	74,36
12	4.080	Pr	Tênis escolar n° 33	74,36
13	5.181	Pr	Tênis escolar n° 34	74,36
14	4.491	Pr	Tênis escolar n° 35	74,36
15	3.743	Pr	Tênis escolar n° 36	74,36
16	1.875	Pr	Tênis escolar n° 37	74,36
17	923	Pr	Tênis escolar n° 38	74,36
18	251	Pr	Tênis escolar n° 39	74,36
19	140	Pr	Tênis escolar n° 40	74,36
20	49	Pr	Tênis escolar n° 41	74,36
21	17	Pr	Tênis escolar n° 42	74,36
22	7	Pr	Tênis escolar n° 43	74,36

VALOR: R$ 4.062.063,72 (quatro milhões sessenta e dois mil sessenta e três reais e setenta e dois centavos), referente a recursos vinculados - QESE.
NOTA FISCAL: 1973, 1974, 1975, 1976, 1977, 1978, 1979, 1981, 1982, 1983 e 1984.
EXIGIBILIDADE: 23/07/2022, 29/07/2022, 02/08/2022, 09/08/2022 e 16/08/2022.
JUSTIFICATIVA: Os itens fazem parte da composição dos kits de uniformes escolares distribuídas ponto a ponto, exclusivamente nas Unidades Escolares e Entidades Parceiras desta Municipalidade de Ensino.

INSTITUTO DE FORMAÇÃO E AÇÃO EM POLÍTICAS SOCIAIS PARA A CIDADANIA - INFAP
CNPJ: 02.257.969/0001-78
PROCESSO ADMINISTRATIVO: 16163/2020 - Secretaria do Trabalho.
EMPENHO: 108/2022.
OBJETO: Prestação de serviços de atividades técnico-pedagógicas em Cursos de Qualificação Social e Profissional do Programa Jovem Trabalhador.
VALOR: R$ 54.499,80 (cinquenta e quatro mil quatrocentos e noventa e nove reais e oitenta centavos).
NOTA FISCAL: 2771.
EXIGIBILIDADE: 30/08/2022.
JUSTIFICATIVA: Tal solicitação faz-se necessária, por tratar-se de Ações de qualificação de Jovens desempregados com faixa etária de 16 a 21 anos, residentes no município, visando a oportunidade de inserção no mercado de trabalho, sendo estas desenvolvidas no âmbito do Programa Jovem Trabalhador, criado através da Lei n° 5.843/2002, com alterações através da Lei n° 7.352/2014.

INTEGRAL NUTRI ALIMENTAÇÃO E SERVIÇOS EIRELI
CNPJ: 28.070.436/0001-76
CONTRATO/PEDIDO: 2601/2022 - DLC - Secretaria da Saúde
EMPENHO: 3877/2022
OBJETO: Prestação de serviços em alimentação e nutrição.
VALOR: R$ 138.234,40 (cento e trinta e oito mil e duzentos e trinta e quatro reais e quarenta centavos) referente a recursos vinculados - Secretaria da Saúde.
NOTA FISCAL: 1113, 1114, 1115, 1116, 1117, 1118, 1119, 1120, 1121, 1122, 1123, 1124, 1125, 1126 e 1127
EXIGIBILIDADE: 11/08/2022
JUSTIFICATIVA: Trata-se da prestação de serviços de nutrição e alimentação e a falta de pagamento impossibilitaria o atendimento às unidades de saúde prejudicando a continuidade dos serviços nesses locais.

IVELOZ NETWORK - EIRELI
CNPJ: 32.490.517/0001-00.
PROCESSO ADMINISTRATIVO: 17969/2020 - Secretaria de Educação.
EMPENHO: 715/2022 e 718/2022.
OBJETO: Prestação de serviços de Link dedicado ao acesso à Internet - 21/06/2022 a 20/07/2022.
VALOR: R$ 4.606,84 (quatro mil seiscentos e seis reais e oitenta e quatro centavos), referente a recursos vinculados - Secretaria de Educação.
NOTA FISCAL: 5426.
EXIGIBILIDADE: 24/08/2022.
JUSTIFICATIVA: A disponibilização da largura de banda contratada possibilita a incorporação de recursos tecnológicos no cotidiano escolar, os quais, aliados aos projetos de inclusão digital da Secretaria de Educação, visam à garantia de oportunidade de acesso à educação de forma integral e completa às crianças de nossa rede de ensino, além de atender os anseios da sociedade, as metas do Governo Federal para a Educação e prestação de contas aos órgãos fiscalizadores, independente de cronologia determinada e de acordo com o artigo 5º da Lei nº 8666/1993.

J B P JUNIOR TRANSPORTE ESCOLAR
CNPJ: 43.891.037/0001-60.
PROCESSO ADMINISTRATIVO: 36912/2022 - Secretaria de Educação.
EMPENHO: 6158/2022 e 6159/2022.
OBJETO: Serviço de transporte de alunos matriculados na Rede Municipal de Ensino de Guarulhos.
VALOR: R$ 1.401,60 (mil quatrocentos e um reais e sessenta centavos), referente a recursos vinculados - Secretaria de Educação.
NOTA FISCAL: 1.
EXIGIBILIDADE: 02/08/2022.
JUSTIFICATIVA: O Programa de Transporte Escolar Gratuito é um serviço fundamental e de relevante interesse publico, tem como objetivo garantir o acesso e permanência dos alunos da Rede Municipal de Educação nas unidades escolares.

JEB COMERCIO DE ELETRONICOS EIRELI.
CNPJ: 33.486.276/0001-80
PROCESSO ADMINISTRATIVO: 32219/2021 - Secretaria de Gestão.
EMPENHO: 6050/2022.
OBJETO: Aquisição gênero de higiene pessoal.

Item	Qtde.	Unid.	Descrição	Valor Unit. R$
1	7.800	Un	Sabonete em gel	5,76

VALOR: R$ 44.928,00 (quarenta e quatro mil novecentos e vinte e oito reais).
NOTA FISCAL: 592.
EXIGIBILIDADE: 14/08/2022
JUSTIFICATIVA: A aquisição do produto, é de extrema necessidade para o bom funcionamento e legalidade junto às normas de segurança da vigilância sanitária e Unidades afetas a esta Administração.

LICITARE COMÉRCIO E REPRESENTAÇÃO DE ALIMENTOS LTDA
CNPJ: 01.498.787/0001-26
PROCESSO ADMINISTRATIVO: 6377/2022 e 25830/2022 - Secretaria de Educação.
EMPENHO: 2895/2022, 2897/2022 e 9193/2022.
OBJETO: Fornecimento de gêneros alimentícios.

Item	Qtde.	Unid.	Descrição	Valor Unit. R$
1	2.000	Kg	Biscoito doce integral	17,95
2	223,2	Kg	Biscoito doce tipo cookies	54,00
3	4.000	Kg	Biscoito salgado com cereais	16,80
4	80	Kg	Biscoito salgado tipo cream cracker	13,50

VALOR: R$ 116.232,80 (cento e dezesseis mil duzentos e trinta e dois reais e oitenta centavos), referente a recursos vinculados - QESE.
NOTA FISCAL: 1946 e 1948.
EXIGIBILIDADE: 02/08/2022.
JUSTIFICATIVA: Os itens solicitados fazem parte do cardápio da alimentação escolar, distribuídos ponto a ponto, exclusivamente nas Unidades Escolares e Entidades Parceiras desta Municipalidade.

LICITARE COMÉRCIO E REPRESENTAÇÃO DE ALIMENTOS LTDA
CNPJ: 01.498.787/0001-26
PROCESSO ADMINISTRATIVO: 34974/2022 - Secretaria de Educação.
EMPENHO: 12272/2022.
OBJETO: Fornecimento de gêneros alimentícios.

Item	Qtde.	Unid.	Descrição	Valor Unit. R$
1	5.696	Kg	Biscoito doce integral	17,95
2	70,56	Kg	Biscoito doce sem açucar	98,00
3	46,50	Kg	Biscoito de polvilho sem lactose	89,96
4	3.432	Kg	Biscoito salgado com cereais	16,80

VALOR: R$ 170.998,82 (cento e setenta mil novecentos e noventa e oito reais e oitenta e dois centavos), referente a recursos vinculados - Secretaria de Educação.
NOTA FISCAL: 1949.
EXIGIBILIDADE: 03/08/2022.
JUSTIFICATIVA: Os itens solicitados fazem parte do cardápio da alimentação escolar, distribuídos ponto a ponto, exclusivamente nas Unidades Escolares e Entidades Parceiras desta Municipalidade.

LICITAVET COMERCIAL LTDA
CNPJ: 09.483.617/0001-80
PROCESSO ADMINISTRATIVO: 10008/2022 - Secretaria de Meio Ambiente.
EMPENHO: 736/2022.
OBJETO: Fornecimento de ração.

Item	Qtde.	Unid.	Descrição	Valor Unit. R$
1	575	Kg	Ração para cães adultos	7,00

VALOR: R$ 4.025,00 (quatro mil e vinte e cinco reais).
NOTA FISCAL: 10684.
EXIGIBILIDADE: 28/08/2022.
JUSTIFICATIVA: O produto será utilizado na alimentação dos animais resgatados pelo Departamento de Proteção Animal - DPAN, muitas vezes encontram-se debilitados, pois são acolhidos em situação de rua, por sofrerem abusos ou maus tratos, são cuidados com intuito de prepará-los para uma futura adoção.

LMS COMERCIO E DISTRIBUIDORA DE ALIMENTOS - EIRELI
CNPJ: 10.623.476/0001-32
PROCESSO ADMINISTRATIVO: 29836/2021 - Secretaria de Educação.

EMPENHO: 337/2022, 339/2022 e 7834/2022.
OBJETO: Fornecimento de gênero alimentício.

Item	Qtde.	Unid.	Descrição	Valor Unit. R$
1	24.780	Fr	Óleo comestível	8,80

VALOR: R$ 218.064,00 (duzentos e dezoito mil sessenta e quatro reais), referente a recursos vinculados - QESE.
NOTA FISCAL: 11010.
EXIGIBILIDADE: 30/08/2022.
JUSTIFICATIVA: Trata-se do fornecimento de produto essencial na composição do cardápio da alimentação escolar, distribuído ponto a ponto, exclusivamente nas Unidades Escolares e Entidades Parceiras desta Municipalidade.

LUCIANA DE ALMEIDA GUIMARÃES
CPF: 172.739.128-40
PROCESSO ADMINISTRATIVO: 18953/2021 - Secretaria de Cultura.
EMPENHO: 9525/2022.
OBJETO: Contratação de professores para Escola Viva de Artes Cênicas.

Item	Qtde.	Unid.	Descrição	Valor Unit. R$
1	34	Hs	Artista orientador da Escola Viva de Artes Cênicas	68,00

VALOR: R$ 2.312,00 (dois mil trezentos e doze reais).
NOTA FISCAL: 18953/2021.
EXIGIBILIDADE: 05/08/2022.
JUSTIFICATIVA: Com intuito de complemento à atuação desta instituição, visando oferecer ao munícipe a possibilidade de formação nos diferentes aspectos do fazer artístico, torna-se necessária a existência de um local onde seja realizado o ensino intensivo ligado às artes cênicas com isso foi criada, através da Lei 6203, de 18 de dezembro de 2006, a Escola Viva de Artes Cênicas de Guarulhos.

LUCIPHARMA INDÚSTRIA FARMACEUTICA LTDA
CNPJ: 05.076.414/0001-18
PROCESSO ADMINISTRATIVO: 29247/2022 - Secretaria da Saúde
EMPENHO: 11736/2022 e 11737/2022
OBJETO: Fornecimento de medicamentos.

Item	Qtde.	Unid.	Descrição	Valor Unit. R$
1	120	Un	Eugenol probem 20ml	9,81
2	120	Un	Óxido de zinco Probem 50g	4,32

VALOR: R$ 1.695,60 (um mil e seiscentos e noventa e cinco reais e sessenta centavos), referente a recursos vinculados - Secretaria da Saúde.
NOTA FISCAL: 4067
EXIGIBILIDADE: 04/08/2022
JUSTIFICATIVA: Trata-se de fornecimento de medicamentos para distribuição e sua falta prejudicaria a população usuária do SUS.

M.J. ALVES COMÉRCIO DE EQUIPAMENTOS MEDICOS
CNPJ: 13.477.962/0001-88
CONTRATO/PEDIDO: 090/2022-FMS - Secretaria da Saúde
EMPENHO: 7593/2022
OBJETO: Fornecimento de parapodium.

Item	Qtde.	Unid.	Descrição	Valor Unit. R$
1	01	Un	Parapodium estrutura em MDF	1.450,00

VALOR: R$ 1.450,00 (um mil e quatrocentos e cinquenta reais), referente a recursos vinculados - Secretaria da Saúde.
NOTA FISCAL: 744
EXIGIBILIDADE: 20/08/2022
JUSTIFICATIVA: Trata-se de fornecimento de parapodium para distribuição e sua falta prejudicaria os usuários do SUS.

MAFURGEL COMERCIO LTDA
CNPJ: 00.420.387/0001-35.
PROCESSO ADMINISTRATIVO: 18290/2022 - Secretaria de Educação.
EMPENHO: 6919/2022.
OBJETO: Fornecimento de gênero alimentício.

Item	Qtde.	Unid.	Descrição	Valor Unit. R$
1	12.836,6	Kg	Molho de tomate em pedaços, refogado e temperado	6,90

VALOR: R$ 88.572,54 (oitenta e oito mil quinhentos e setenta e dois reais e cinquenta e quatro centavos), referente a recursos vinculados - QESE.
NOTA FISCAL: 6212.
EXIGIBILIDADE: 20/07/2022.
JUSTIFICATIVA: Os itens solicitados fazem parte do cardápio da alimentação escolar, distribuídos ponto a ponto, exclusivamente nas Unidades Escolares e Entidades Parceiras desta Municipalidade.

MÁRCIO HENRIQUE ADÃO PINTO TRANSPORTE ESCOLAR ME
CNPJ: 17.186.649/0001-41
PROCESSO ADMINISTRATIVO: 30985/2021 - Secretaria de Educação.
EMPENHO: 1556/2022 e 1558/2022.
OBJETO: Serviço de transporte de alunos matriculados na Rede Municipal de Ensino de Guarulhos.
VALOR: R$ 14.023,16 (quatorze mil vinte e três reais e dezesseis centavos), referente a recursos vinculados - Secretaria de Educação.
NOTA FISCAL: 11.
EXIGIBILIDADE: 02/08/2022.
JUSTIFICATIVA: O Programa de Transporte Escolar Gratuito é um serviço fundamental e de relevante interesse publico, tem como objetivo garantir o acesso e permanência dos alunos da Rede Conveniada de Educação.

MARCOS OSIRES MARTINS
CNPJ: 52.100.070/0001-15
CONTRATO/PEDIDO: 046/2022, 096/2022, 097/022 e 109/2022 - FMS - Secretaria da Saúde
EMPENHO: 5388/2022, 6966/2022, 7486/2022 e 7489/2022
OBJETO: Fornecimento de órteses suropodálicas e outros.

Item	Qtde.	Unid.	Descrição	Valor Unit. R$
1	01	Un	Cadeira de banho c/ assento adaptada	1.015,00
2	01	Un	Cadeira de rodas adaptadas infantil	4.700,00
3	01	Un	Par de talas extensoras para MI D E	380,00
4	01	Un	Par de ortese suropodalica para MI D E	790,00
5	01	Un	Treinador de marcha c/ acessório andador	4.690,00
6	01	Un	Estabilizador postural c/ mesa de ativ. em aço	1.590,00
7	01	Un	Parapodium infantill com mesa de ativ.	1.480,00
8	01	Un	Cantinho de posicionamento adaptado	980,00
9	01	Un	Cadeira de banho c/ assento adaptada	1.015,00
10	01	Un	Cadeirão de posicionamento	1.490,00

VALOR: R$ 17.115,00 (dezessete mil e cento e quinze reais), referente a recursos vinculados - Secretaria da Saúde.
NOTA FISCAL: 2430, 2431, 2432 e 2433
EXIGIBILIDADE: 11/08/2022, 13/08/2022 e 21/08/2022
JUSTIFICATIVA: Trata-se de fornecimento de órteses suropodálicas e outros para distribuição e sua falta prejudicaria os usuários do SUS.

MARLENE DA SOLIDADE SANTOS ARATI.
CNPJ: 24.657.038/0001-08
PROCESSO ADMINISTRATIVO: 51889/2021 - Secretaria de Educação.
EMPENHO: 3097/2022.
OBJETO: Serviço de transporte de alunos matriculados na Rede Municipal de Ensino de Guarulhos.
VALOR: R$ 8.968,30 (oito mil novecentos e sessenta e oito reais e trinta centavos), referente a recursos vinculados - Secretaria de Educação.
NOTA FISCAL: 11
EXIGIBILIDADE: 01/08/2022.
JUSTIFICATIVA: O Programa de Transporte Escolar Gratuito é um serviço fundamental e de relevante interesse publico, tem como objetivo garantir o acesso e permanência dos alunos da Rede Conveniada de Educação.

MIKAEL RODRIGUES DE ARAÚJO
CNPJ: 34.067.878/0001-66.
PROCESSO ADMINISTRATIVO: 669/2022 - Secretaria de Transportes e Mobilidade Urbana.
EMPENHO: 66/2022.
OBJETO: Peças para conservação, manutenção preventiva e corretiva de portão automático com reposição de peças instalados nos prédios administrativo e operacional.

Item	Qtde.	Unid.	Descrição	Valor Unit. R$
1	1	Un	Barra ferro(mm) 100x50 com 6m	683,96
2	1	Pç	Cabo de aço bobina 3/16	570,80
3	2	Pç	Caixa contrapeso	551,14
4	2	Pç	Conj. roldanas portão	592,50
5	2	Pç	Central de comando triflex connect	698,98
6	1	Pç	Conj. roldanas/esticador porta social	904,69
7	1	Pç	Conj. estator/induzido	510,25
8	1	Pç	Conj. coroa/rolamento/engrenagem	592,34

VALOR: R$ 6.947,28 (seis mil novecentos e quarenta e sete reais e vinte e oito centavos), referente a recursos vinculados - FMTT.
NOTA FISCAL: 4 e 5.
EXIGIBILIDADE: 28/08/2022.
JUSTIFICATIVA: A presente aquisição se faz necessária para prevenção e reparos nos portões das unidades da STMU, garantindo a segurança e a travessia dos servidores e visitantes.

MOMENT LOCAÇÕES E EVENTOS LTDA
CNPJ: 05.018.998/0001-75.
PROCESSO ADMINISTRATIVO: 24957/2022 - Secretaria de Cultura.
EMPENHO: 13350/2022 e 13928/2022.
OBJETO: Locação de cadeiras.

Item	Qtde.	Unid.	Descrição	Valor Unit. R$
1	350	Un	Cadeiras plásticas - brancas	2,49

VALOR: R$ 871,50 (oitocentos e setenta e um reais e cinquenta centavos).
NOTA FISCAL: 4188 e 4189.
EXIGIBILIDADE: 01/09/2022.
JUSTIFICATIVA: Para uso nos dias: 23/07/2022, 24/07/2022 - Festival de Inverno e 01/08/2022 - Festa da carpição.

MULTICOM COMÉRCIO DE MATERIAIS DE CONSTRUÇÃO LTDA
CNPJ: 19.345.178/0001-00
PROCESSO ADMINISTRATIVO: 36576/2021 - Secretaria de Serviços Públicos.
EMPENHO: 7719/2022.
OBJETO: Fornecimento de areia média lavada.

Item	Qtde.	Unid.	Descrição	Valor Unit. R$
1	67	M^3	Areia média lavada	99,06

VALOR: R$ 6.637,02 (seis mil seiscentos e trinta e sete reais e dois centavos).
NOTA FISCAL: 626.
EXIGIBILIDADE: 26/08/2022
JUSTIFICATIVA: O material solicitado será utilizado para aplicação como base para pavimentação asfáltica, e na manutenção de obras em andamento, bem como, na Implantação e Ampliação de Infraestrutura Urbana (Mãos a Obra).

MUNDO ESCOLAR TRANSPORTE LTDA
CNPJ: 43.767.348/0001-11.
PROCESSO ADMINISTRATIVO: 32108/2022 - Secretaria de Educação.
EMPENHO: 6072/2022 e 6073/2022.
OBJETO: Serviços de transporte de alunos matriculados na Rede Municipal de Ensino de Guarulhos.
VALOR: R$ 12.631,78 (doze mil seiscentos e trinta e um reais e setenta e oito centavos), referente a recursos vinculados - Secretaria de Educação.
NOTA FISCAL: 3.
EXIGIBILIDADE: 01/08/2022.
JUSTIFICATIVA: O Programa de Transporte Escolar Gratuito é um serviço fundamental e de relevante interesse publico. Tem como objetivo garantir o acesso e permanência dos alunos da Rede Municipal de Educação nas unidades escolares.

NTB COMERCIAL DE ALIMENTOS LTDA
CNPJ: 13.656.358/0001-19.
PROCESSO ADMINISTRATIVO: 14639/2022 - Secretaria de Desenvolvimento e Assistência Social.
EMPENHO: 12808/2022.
OBJETO: Aquisição de gêneros alimentícios.

Item	Qtde.	Unid.	Descrição	Valor Unit. R$
1	250	Kg	Filézinho Sassami congelado	22,82

VALOR: R$ 5.705,00 (cinco mil setecentos e cinco reais).
NOTA FISCAL: 6722.
EXIGIBILIDADE: 12/08/2022.
JUSTIFICATIVA: Os itens solicitados são de extrema necessidade para manipulação no preparo e triagem dos alimentos nos Equipamentos pertencentes a esta pasta, dentre eles destacamos o Restaurante Popular Josué de Castro, sendo que o mesmo atende uma grande parte da população em situação de vulnerabilidade social.

NTB COMERCIAL DE ALIMENTOS LTDA
CNPJ: 13.656.358/0001-19.
PROCESSO ADMINISTRATIVO: 23545/2022 e 30071/2022 - Secretaria de Educação.
EMPENHO: 9034/2022, 9036/2022 e 10836/2022.
OBJETO: Aquisição de gêneros alimentícios.

Item	Qtde.	Unid.	Descrição	Valor Unit. R$
1	6.182	Kg	Filézinho sassami congelado	22,82
2	6.204	Kg	Carne de frango moída congelada	26,80
3	1.566	Kg	Filé de sobrecoxa s/pele e s/osso em cubos congelada	24,07
4	5.976	Kg	Peito de frango sem pele e sem osso em cubos	26,35

VALOR: R$ 502.501,66 (quinhentos e dois mil quinhentos e um reais e sessenta e seis centavos), referente a recursos vinculados - QESE.
NOTA FISCAL: 6712, 6752, 6785, 6786 e 6838.
EXIGIBILIDADE: 10/08/2022, 31/08/2022 e 01/09/2022.
JUSTIFICATIVA: Os itens solicitados fazem parte do cardápio da alimentação escolar, distribuídos ponto a ponto, exclusivamente nas Unidades Escolares e Entidades Parceiras desta Municipalidade.

NET TELECOM INFORMÁTICA LTDA
CNPJ: 04.597.289/0001-29
PROCESSO ADMINISTRATIVO: 36405/2022 - Secretaria de Gestão.
EMPENHO: 11139/2022.
OBJETO: Fornecimento de materiais de links ópticos, tubulações, cabeamentos paras redes físicas e elétricas para informática.
VALOR: R$ 4.853,45 (quatro mil oitocentos e cinquenta e três reais e quarenta e cinco centavos).
NOTA FISCAL: 7749.
EXIGIBILIDADE: 20/08/2022.
JUSTIFICATIVA: A aquisição dos materiais de rede, faz-se necessária para a adequação do layout do Gabinete do Secretário de Gestão.

NET TELECOM INFORMÁTICA LTDA
CNPJ: 04.597.289/0001-29
PROCESSO ADMINISTRATIVO: 44423/2019 - Secretaria de Gestão.
EMPENHO: 222/2022, 223/2022, 233/2022, 2971/2022, 2976/2022, 5401/2022, 5402/2022, 7450/2022 e 7774/2022.
OBJETO: Contratação de Empresa Especializada na manutenção preventiva e corretiva de rede de fibra óptica.
VALOR: R$ 166.085,00 (cento e sessenta e seis mil e oitenta e cinco reais), sendo R$ 66.434,00 (sessenta e seis mil, quatrocentos e trinta e quatro reais), referente a recursos vinculados - Secretaria da Saúde, R$ 66.434,00 (sessenta e seis mil, quatrocentos e trinta e quatro reais), referente a recursos vinculados - Secretaria de Educação e R$ 33.217,00 (trinta e três mil, duzentos e dezessete reais), referente a Recursos Próprios.
NOTA FISCAL: 8927, 8928, 8929, 8930, 8932 e 8933.
EXIGIBILIDADE: 20/08/2022.
JUSTIFICATIVA: A rede de fibra óptica própria interliga diversas unidades da municipalidade, e proporciona a transmissão de dados com a segurança adequados ao porte do município.

ONCO PROD DISTRIBUIDORA DE PRODUTOS HOSPITALARES E ONCOLÓGICOS LTDA
CNPJ: 04.307.650/0012-98
PROCESSO ADMINISTRATIVO: 26387/2022- Secretaria da Saúde
EMPENHO: 11130/2022
OBJETO: Fornecimento de medicamento.

Item	Qtde.	Unid.	Descrição	Valor Unit. R$
1	04	Cx	Glivec 100mg c 60 cps	5.448,00
2	04	Cx	Glivec 400mg cx c/ 30 com rev	10.866,00

VALOR: R$ 65.256,00 (sessenta e cinco mil e duzentos e cinquenta e seis reais), referente a recursos vinculados - Secretaria da Saúde.
NOTA FISCAL: 534372
EXIGIBILIDADE: 18/08/2022
JUSTIFICATIVA: Tal solicitação se faz necessária, por se tratar de atendimento a Mandado de Segurança, uma vez que esses itens não fazem parte dos itens que são oferecidos à população pela rede deste município.

OPERA AZUL PRODUÇÕES ARTÍSTICAS LTDA
CNPJ: 11.251.066/0001-70.
PROCESSO ADMINISTRATIVO: 33293/2022 - Secretaria de Cultura.
EMPENHO: 12912/2022.
OBJETO: Pagamento de contratação para participação de Luciano Bueno como Solista no concerto da Orquestra Jovem Municipal do dia 31/07/2022.
VALOR: R$ 5.750,00 (cinco mil setecentos e cinquenta reais).
NOTA FISCAL: 100.
EXIGIBILIDADE: 31/08/2022.
JUSTIFICATIVA: Como parte das atividades da Orquestra GRU Sinfônica, é oferecida ao cidadão de Guarulhos uma Temporada Sinfônica, que consiste de apresentações mensais realizadas no teatro Adamastor de forma gratuita, trazendo o que há de melhor no universo da música sinfônica para a cidade e ao mesmo tempo

incentivando os artistas locais.

OTMA SOLUÇÃO EM ALIMENTAÇÃO LTDA
CNPJ: 13.884.131/0001-20.
PROCESSO ADMINISTRATIVO: 6417/2022 - Secretaria de Educação.
EMPENHO: 3047/2022.
OBJETO: Fornecimento de hortifrutigranjeiros.

Item	Qtde.	Unid.	Descrição	Valor Unit. R$
1	1.840	Kg	Alho descascado	17,48
2	26	Kg	Escarola fatiada	6,76
3	10	Kg	Mandioquinha cubo	9,95

VALOR: R$ 32.438,46 (trinta e dois mil quatrocentos e trinta e oito reais e quarenta e seis centavos), referente a recursos vinculados - QESE.
NOTA FISCAL: 44944, 44994, 46606 e 46349.
EXIGIBILIDADE: 27/05/2022.
JUSTIFICATIVA: Os itens solicitados fazem parte do cardápio da alimentação escolar, distribuídos ponto a ponto, exclusivamente, nas Unidades Escolares e Entidades Parceiras desta Municipalidade.

PATRICIA CAVALCANTE AQUINO GONÇALVES
CNPJ: 43.423.113/0001-02
PROCESSO ADMINISTRATIVO: 20534/2022 - Secretaria de Educação.
EMPENHO: 4510/2022.
OBJETO: Serviços de transporte de alunos matriculados na Rede Municipal de Ensino de Guarulhos.
VALOR: R$ 8.479,12 (oito mil quatrocentos e setenta e nove reais e doze centavos), referente a recursos vinculados - Secretaria de Educação.
NOTA FISCAL: 5.
EXIGIBILIDADE: 01/08/2022.
JUSTIFICATIVA: O Programa de Transporte Escolar Gratuito é um serviço fundamental e de relevante interesse publico. Tem como objetivo garantir o acesso e permanência dos alunos da Rede Municipal de Educação nas unidades escolares.

P.H.O. - PRODUTOS HOSPITALARES E ODONTOLÓGICOS EIRELI
CNPJ: 08.211.767/0001-71
PROCESSO ADMINISTRATIVO: 12311/2022 - Secretaria da Saúde
EMPENHO: 11287/2022
OBJETO: Fornecimento de bandagem elástica adesiva Kinesioterapia.

Item	Qtde.	Unid.	Descrição	Valor Unit. R$
1	12	Un	Bandagem elástica adesiva p/ Kinesioterapia	50,00

VALOR: R$ 600,00 (seiscentos reais), referente a recursos vinculados - Secretaria da Saúde.
NOTA FISCAL: 13158
EXIGIBILIDADE: 04/08/2022
JUSTIFICATIVA: Tal solicitação se faz necessária, por se tratar de atendimento a Mandado de Segurança, uma vez que esse item não faz parte dos itens que são oferecidos à população pela rede deste município.

PILAR ORGANIZAÇÕES E FESTAS LTDA
CNPJ: 20.489.773/0001-90.
PROCESSO ADMINISTRATIVO: 27414/2022 - Secretaria de Cultura.
EMPENHO: 11314/2022.
OBJETO: Locação de geradores.

Item	Qtde.	Unid.	Descrição	Valor Unit. R$
1	3	Un	Gerador de 180 KVA	2.498,00
2	3	Un	Gerador de 115 KVA	1.989,00

VALOR: R$ 13.461,00 (treze mil quatrocentos e sessenta e um reais).
NOTA FISCAL: 886.
EXIGIBILIDADE: 12/08/2022.
JUSTIFICATIVA: Para uso nos eventos dos dias 17/06/2022, 18/06/2022 e 19/06/2022.

PLASTIC WAY PRODUTOS PARA A SAÚDE LTDA
CNPJ: 01.202.521/0001-94
PROCESSO ADMINISTRATIVO: 28960/2022 - Secretaria da Saúde
EMPENHO: 11751/2022 e 11752/2022
OBJETO: Fornecimento de espaçador aerocâmara adulto.

Item	Qtde.	Unid.	Descrição	Valor Unit. R$
1	1.000	Un	Espaçador aeroway com máscara adulto	16,47

VALOR: R$ 16.470,00 (dezesseis mil e quatrocentos e setenta reais), referente a recursos vinculados - Secretaria da Saúde.
NOTA FISCAL: 18716
EXIGIBILIDADE: 06/08/2022
JUSTIFICATIVA: Trata-se de fornecimento de espaçador aeroway com máscara adulto e sua falta prejudicaria o atendimento à população usuária do SUS.

PORTAL LTDA
CNPJ: 05.005.873/0001-00
PROCESSO ADMINISTRATIVO: 13640/2022 e 16081/2022 - Secretaria da Saúde
EMPENHO: 11260/2022 e 11554/2022
OBJETO: Fornecimento de medicamentos.

Item	Qtde.	Unid.	Descrição	Valor Unit. R$
1	133.500	Un	Amiodarona 200mg	0,3000
2	12.000	Un	Alopurinol 100mg	0,1192

VALOR: R$ 41.480,40 (quarenta e um mil e quatrocentos e oitenta reais e quarenta centavos), referente a recursos vinculados - Secretaria da Saúde.
NOTA FISCAL: 141545 e 141639
EXIGIBILIDADE: 06/08/2022 e 11/08/2022
JUSTIFICATIVA: Trata-se de fornecimento de medicamentos para distribuição e sua falta prejudicaria o atendimento à população usuária do SUS.

PROVIP DISTRIBUIDORA HOSPITALAR LTDA
CNPJ: 20.202.872/0001-40
PROCESSO ADMINISTRATIVO: 2959/2022 - Secretaria da Saúde
EMPENHO: 12632/2022
OBJETO: Fornecimento de medicamentos.

Item	Qtde.	Unid.	Descrição	Valor Unit. R$
1	06	C x	Ozempic 0,25mg	542,40
2	60	C x	Tresiba 100u/ml	456,75

VALOR: R$ 30.659,40 (trinta mil e seiscentos e cinqüenta e nove reais e quarenta centavos), referente a recursos vinculados - Secretaria da Saúde.
NOTA FISCAL: 4944
EXIGIBILIDADE: 14/08/2022
JUSTIFICATIVA: Tal solicitação se faz necessária, por se tratar de atendimento a Mandado de Segurança, uma vez que esses itens não fazem parte dos itens que são oferecidos à população pela rede deste município.

R. SANTOS COMERCIO DE PRODUTOS ALIMENTÍCIOS EM GERAL EIRELI - EPP
CNPJ: 11.719.071/0001-65
PROCESSO ADMINISTRATIVO: 35811/2021 - Secretaria de Desenvolvimento e Assistência Social.
EMPENHO: 11588/2022.
OBJETO: Fornecimento de gênero alimentício.

Item	Qtde.	Unid.	Descrição	Valor Unit. R$
1	60	Kg	Farinha de mandioca torrada	3,79

VALOR: R$ 227,40 (duzentos e vinte e sete reais e quarenta centavos).
NOTA FISCAL: 51220.
EXIGIBILIDADE: 25/08/2022.
JUSTIFICATIVA: Os itens solicitados são de extrema necessidade para os preparos das refeições que são servidas nos Equipamentos afeto a esta Secretaria, a qual atende uma grande parte da população em situação de vulnerabilidade social.

RAD SERVIÇOS ESPECIALIZADOS E COMÉRCIO LTDA
CNPJ: 20.203.886/0001-88
CONTRATO/PEDIDO: 46601/2021-DLC - Secretaria da Saúde
EMPENHO: 169/2022
OBJETO: Prestação de serviço de expedição de controle de qualidade para equipamentos e raio-x.
VALOR: R$ 3.450,00 (três mil e quatrocentos e cinquenta reais), referente a recursos vinculados - Secretaria da Saúde.
NOTA FISCAL: 145 e 248
EXIGIBILIDADE: 17/08/2022
JUSTIFICATIVA: Trata-se da prestação de serviço de expedição de controle de qualidade para equipamentos e raio-X e a sua falta prejudicaria a continuidade dos serviços à população usuária do SUS.

RAFAEL MARCOS DE SOUZA
CPF: 151.128.328-94
PROCESSO ADMINISTRATIVO: 18952/2021 - Secretaria de Cultura.
EMPENHO: 9537/2022.
OBJETO: Contratação de professores para Escola Viva de Artes Cênicas.

Item	Qtde.	Unid.	Descrição	Valor Unit. R$
1	34	Hs	Artista orientador da Escola Viva de Artes Cênicas	68,00

VALOR: R$ 2.312,00 (dois mil trezentos e doze reais).
NOTA FISCAL: 18952/2021.
EXIGIBILIDADE: 04/08/2022.
JUSTIFICATIVA: Com intuito de complemento à atuação desta instituição, visando oferecer ao munícipe a possibilidade de formação nos diferentes aspectos do fazer artístico, torna-se necessária a existência de um local onde seja realizado o ensino intensivo ligado às artes cênicas com isso foi criada, através da Lei 6203, de 18 de dezembro de 2006, a Escola Viva de Artes Cênicas de Guarulhos.

RAFAEL VITOR NICOLAU DE BULHÕES TRANSPORTE
CNPJ: 44.151.113/0001-63
PROCESSO ADMINISTRATIVO: 19982/2022 - Secretaria de Educação.
EMPENHO: 4705/2022.
OBJETO: Serviço de transporte de alunos matriculados na Rede Municipal de Ensino de Guarulhos.
VALOR: R$ 5.870,16 (cinco mil oitocentos e setenta reais e dezesseis centavos), referente a recursos vinculados - Secretaria de Educação.
NOTA FISCAL: 4
EXIGIBILIDADE: 01/08/2022.
JUSTIFICATIVA: O Programa de Transporte Escolar Gratuito é um serviço fundamental e de relevante interesse publico, tem como objetivo garantir o acesso e permanência dos alunos da Rede Municipal de Educação.

RB COMUNICAÇÃO VISUAL EIRELI
CNPJ: 27.232.288/0001-86
PROCESSO ADMINISTRATIVO: 26617/2022- Secretaria de Direitos Humanos.
EMPENHO: 10801/2022.
OBJETO: Aquisição de placa de comunicação.

Item	Qtde.	Unid.	Descrição	Valor Unit. R$
1	2	M	Placa de comunicação em poliestireno	90,00

VALOR: R$ 180,00 (cento e oitenta reais).
NOTA FISCAL: 3613
EXIGIBILIDADE: 16/07/2022.
JUSTIFICATIVA: O material será para a nova sede da Subsecretaria de Politicas da Diversidade, sendo imprescindível o pagamento para continuidade das ações da Secretaria de Direitos Humanos.

S.F.M. EVENTOS ESPORTIVOS LTDA
CNPJ: 00.720.129/0001-74.
PROCESSO ADMINISTRATIVO: 23411/2022 - Secretaria de Esporte e Lazer.
EMPENHO: 10376/2022.
OBJETO: Contratação de empresa para prestação de serviços de arbitragem.

Item	Qtde.	Unid.	Descrição	Valor Unit. R$
1	28	Un	Contratatação de equipe de arbitragem de futebol	390,00

VALOR: R$ 10.920,00 (dez mil novecentos e vinte reais).
NOTA FISCAL: 1017 e 1059.
EXIGIBILIDADE: 01/09/2022.
JUSTIFICATIVA: A aquisição deste serviço, visa atender a 1ª Edição da Taça das Favelas, em Guarulhos, contando com a composição de árbitros especializados. **SELLMAR DISTRIBUIDORA DE ALIMENTOS LTDA**
CNPJ: 18.813.463/0001-38
PROCESSO ADMINISTRATIVO: 30074/2022 - Secretaria de Educação.
EMPENHO: 10841/2022.
OBJETO: Fornecimento de gênero alimentício.

Item	Qtde.	Unid.	Descrição	Valor Unit. R$
1	384	Un	Iogurte parc/desnat. c/ preparo de morango zero lactose	2,83

VALOR: R$1.086,72 (mil oitenta e seis reais e setenta e dois centavos), referente a recursos vinculados - QESE.
NOTA FISCAL: 1638.
EXIGIBILIDADE: 27/07/2022.
JUSTIFICATIVA: Os itens solicitados fazem parte do cardápio da alimentação escolar, distribuído ponto a ponto, exclusivamente nas Unidades Escolares e Entidades Parceiras desta Municipalidade.

SERVIÇO FEDERAL DE PROCESSAMENTO DE DADOS - SERPRO
CNPJ: 33.683.111/0001-07
PROCESSO ADMINISTRATIVO: 15002/2022 - Secretaria de Justiça.
EMPENHO: 2113/2022.
OBJETO: Serviços especializados de tecnologia da informação (Infoconv).
VALOR: R$ 1.053,86 (mil cinquenta e três reais e oitenta e seis centavos).
NOTA FISCAL: 33527650000416879.
EXIGIBILIDADE: 30/08/2022.
JUSTIFICATIVA: O presente tem como objetivo o pagamento dos serviços especializados da tecnologia de informação denominado (INFOCONV), que consiste na disponibilização de acesso de dados dos sistemas de Secretaria Especial da Receita do Brasil (RFB), sendo indispensável para Recuperação da Dívida e o Incremento da Arrecadação. Referente ao período 21/06/2022 à 20/07/2022.

SERVIX INFORMÁTICA LTDA
CNPJ: 01.134.191/0001-47
PROCESSO ADMINISTRATIVO: 33511/2021 - Secretaria de Educação.
EMPENHO: 340/2022 e 342/2022.
OBJETO: Serviços de suporte técnico ao ambiente armazenamento de dados NettApp (Storages).
VALOR: R$ 18.333,33 (dezoito mil trezentos e trinta e três reais e trinta e três centavos), referente a recursos vinculados - Secretaria de Educação.
NOTA FISCAL: 5734.
EXIGIBILIDADE: 24/08/2022.
JUSTIFICATIVA: O serviço é necessário e de grande importância para a manutenção preventiva, o que em tese diminui muito as chances de que um problema grave cause a indisponibilidade dos serviços, já que o datacenter entrega serviços de: gestão escolar; portal da educação; servidores de arquivos; SGBDS; GED; contas de usuários; acesso à internet; monitoramento de câmeras; monitoramento de ativos, dentre muitos outros.

SISVETOR INFORMÁTICA - EIRELI
CNPJ: 10.522.056/0001-60
PROCESSO ADMINISTRATIVO: 91072/2019 - Secretaria de Gestão.
EMPENHO: 7580/2022.
OBJETO: Contratação de empresa especializada para Licenciamento de uso de Sistemas Integrados de Gestão Administrativa e Financeira, Serviços de Implantação dos Sistemas, Suporte Técnico e Hospedagem.
VALOR: R$ 750.000,00 (setecentos e cinquenta mil reais).
NOTA FISCAL: 2676 e 2677.
EXIGIBILIDADE: 21/08/2022
JUSTIFICATIVA: Tal solicitação se faz necessária para dar mais celeridade e transparência na aplicação dos recursos públicos e a modernização da máquina pública.

SUELEN DO NASCIMENTO DE SOUZA
CPF: 361.206.498-32
PROCESSO ADMINISTRATIVO: 11180/2022 - Secretaria da Fazenda.
EMPENHO: 13676/2022.
OBJETO: Ressarcimento de danos causados a terceiros - munícipe.
VALOR: R$ 458,00 (quatrocentos e cinquenta e oito reais).
NOTA FISCAL: 11180/2022.
EXIGIBILIDADE: 22/07/2022
JUSTIFICATIVA: A despesa em questão é indispensável para o cumprimento dos deveres do Município para com os seus habitantes.

SUELEM RODRIGUES QUEVEDO
CNPJ: 12.944.791/0001-97.
PROCESSO ADMINISTRATIVO: 33768/2022 - Secretaria de Cultura.
EMPENHO: 12817/2022.
OBJETO: Pagamento referente a contratação de Músico convidado, no concerto da Orquestra Jovem Municipal dos dias 17/07/2022 e 31/07/2022.
VALOR: R$ 6.000,00 (seis mil reais).
NOTA FISCAL: 189.
EXIGIBILIDADE: 01/09/2022.
JUSTIFICATIVA: Como parte das atividades da Orquestra GRU Sinfônica, é oferecida ao cidadão de Guarulhos uma Temporada Sinfônica, que consiste de apresentações mensais realizadas no teatro Adamastor de forma gratuita, trazendo o que há de melhor no universo da música sinfônica para a cidade e ao mesmo tempo incentivando os artistas locais.

SULSOFT SERVIÇOS DE PROCESSAMENTO DE DADOS LTDA
CNPJ: 73.571.994/0001-70.
PROCESSO ADMINISTRATIVO: 57101/2019 - Secretaria de Meio Ambiente.
EMPENHO: 11404/2022.
OBJETO: Fornecimento de softwares de tratamento de imagens e treinamento.

Item	Qtde.	Unid.	Descrição	Valor Unit. R$
1	1	Pç	Licença do software envi - flex para windows/linux/mac	79.650,00
2	1	Pç	Licença do modulo envi feature extraction - flex para windows/linux/mac	25.225,00
3	1	Pç	Licença do modulo envi atnospheric correction - flex para windows/linux	14.025,00

VALOR: R$ 118.900,00 (cento e dezoito mil e novecentos reais).
NOTA FISCAL: 380.
EXIGIBILIDADE: 30/08/2022.
JUSTIFICATIVA: Com um eficaz desempenho das atribuições da municipalidade, considerando o bom andamento dos trabalhos realizados por essa Secretaria, ao que diz respeito ao Acompanhamento, Monitoramento e à Fiscalização Ambiental, prevendo uma estrutura de trabalho que dê suporte necessário para que as diferentes áreas desta Secretaria realizem seus trabalhos com eficiência.

SUPERFOOD ALIMENTOS LTDA
CNPJ: 27.339.484/0001-54
PROCESSO ADMINISTRATIVO: 29662/2021 - Secretaria de Desenvolvimento e Assistência Social.
EMPENHO: 12902/2022.
OBJETO: Aquisição de gênero alimentício.

Item	Qtde.	Unid.	Descrição	Valor Unit. R$
1	19.250	Kg	Arroz parbolizado tipo 1 pct 5kg	4,57

VALOR: R$ 87.972,50 (oitenta e sete mil novecentos e setenta e dois reais e cinquenta centavos).
NOTA FISCAL: 5668 e 5674.
EXIGIBILIDADE: 28/08/2022.
JUSTIFICATIVA: Os itens solicitados são de extrema necessidade para os preparos das refeições que são servidas nos Equipamentos afeto a esta Secretaria, a qual atende uma grande parte da população em situação de vulnerabilidade social.

TECHPARMA HOSPITALAR COM. IMP. E EXPORTAÇÃO EIRELI
CNPJ: 35.067.853/0001-25
PROCESSO ADMINISTRATIVO: 15232/2022 - Secretaria da Saúde
EMPENHO: 7686/2022
OBJETO: Fornecimento de medicamento.

Item	Qtde.	Unid.	Descrição	Valor Unit. R$
1	558.000	Un	Glicazida 60mg	0,1939

VALOR: R$ 108.196,20 (cento e oito mil e cento e noventa e seis reais e vinte centavos), referente a recursos - Secretaria da Saúde.
NOTA FISCAL: 1987 e 2014
EXIGIBILIDADE: 03/08/2022 e 13/08/2022
JUSTIFICATIVA: Trata-se de fornecimento de medicamento para distribuição e sua falta prejudicaria a população usuária do SUS.

TEGEDA COMERCIALIZAÇÃO E DISTRIBUIÇÃO LTDA
CNPJ: 02.991.254/0001-44.
PROCESSO ADMINISTRATIVO: 25815/2022 - Secretaria de Educação.
EMPENHO: 9181/2022 e 9182/2022.
OBJETO: Aquisição de extrato de tomate.

Item	Qtde.	Unid.	Descrição	Valor Unit. R$
1	2.154,60	Kg	Extrato de tomate concentrado	20,40

VALOR: R$ 43.953,84 (quarenta e três reais novecentos e cinquenta e três reais e oitenta e quatro centavos), referente a recursos vinculados - QESE.
NOTA FISCAL: 141106.
EXIGIBILIDADE: 17/06/2022.
JUSTIFICATIVA: Os itens solicitados fazem parte do cardápio da alimentação escolar, distribuída ponto a ponto, exclusivamente nas Unidades Escolares e Entidades Parceiras desta Municipalidade. Ressaltamos que a interrupção no fornecimento dos produtos poderá interferir no desenvolvimento do Programa Nacional de Alimentação Escolar, cujo objetivo é suplementar as necessidades nutricionais dos educandos, de acordo com a faixa etária e o período de permanência na unidade escolar.

TELSYS INFORMATICA LTDA
CNPJ: 08.362.322/0001-92.
PROCESSO ADMINISTRATIVO: 28963/2022 - Secretaria de Habitação.
EMPENHO: 12777/2022.
OBJETO: Aquisição de materiais e equipamentos de informática.

Item	Qtde.	Unid.	Descrição	Valor Unit. R$
1	610	M	Cabo UTP 4 pares 24 AWG - cat. 5 E - Azul	3,10
2	20	Pc	Patch Cord 4P RJ 45/ RJ45 1,5m - cat. 5E - Azul	17,34
3	20	Pc	Patch Cord 4P RJ 45/ RJ45 2,5m - cat. 5E - Azul	22,90
4	20	Pc	Conector RJ 45 Fêmea - cat. 5E	23,99

VALOR: R$ 3.175,60 (três mil cento e setenta e cinco reais e sessenta centavos).
NOTA FISCAL: 453.
EXIGIBILIDADE: 27/08/2022.
JUSTIFICATIVA: O presente tem como objetivo a instalação e readequação das redes de informática desta Secretaria.

TOTAL FOODS LTDA
CNPJ: 67.083.675/0001-12
PROCESSO ADMINISTRATIVO: 26079/2022 - Secretaria de Esporte e Lazer.
EMPENHO: 12908/2022.
OBJETO: Fornecimento de kit lanche

Item	Qtde.	Unid.	Descrição	Valor Unit. R$
1	600	Un	Kit lanche	3,79

VALOR: R$ 2.274,00 (dois mil duzentos e setenta e quatro reais).
NOTA FISCAL: 9193.
EXIGIBILIDADE: 01/09/2022.
JUSTIFICATIVA: A aquisição deste produto, têm a finalidade de uso nos eventos desta Secretaria, entre eles, a Taça das Favelas, realizadas nos equipamentos esportivos/lazer desta, em prol do atendimento aos munícipes.

TOTAL FOODS LTDA
CNPJ: 67.083.675/0001-12
PROCESSO ADMINISTRATIVO: 24959/2022- Secretaria de Cultura.
EMPENHO: 13824/2022.
OBJETO: Fornecimento de kit lanche.

Item	Qtde.	Unid.	Descrição	Valor Unit. R$
1	200	Un	Kit lanche	8,89

VALOR: R$ 1.778,00 (mil setecentos e setenta e oito reais).
NOTA FISCAL: 9270.
EXIGIBILIDADE: 01/09/2022.
JUSTIFICATIVA: Para uso no evento do dia 01/08/2022 na festa da Carpição.

TOTAL FOODS LTDA
CNPJ: 67.083.675/0001-12
PROCESSO ADMINISTRATIVO: 38431/2022 - Secretaria de Educação.
EMPENHO: 11868/2022.
OBJETO: Fornecimento de kit lanche

Item	Qtde.	Unid.	Descrição	Valor Unit. R$
1	30.000	Un	Kit lanche	3,79

VALOR: R$ 113.700,00 (cento e treze mil e setecentos reais), referente a recursos vinculados - Secretaria de Educação.
NOTA FISCAL: 9041 e 9042.
EXIGIBILIDADE: 02/08/2022.
JUSTIFICATIVA: Kit lanche, entregues exclusivamente, aos educandos da Rede Municipal de Ensino, junto às Unidades Escolares e no desempenho de suas atividades desenvolvidas nos projetos Escola 360.

UA GRAFICA - COMÉRCIO E PRESTAÇÃO DE SERVIÇOS GRÁFICOS - EIRELI
CNPJ: 28.508.540/0001-08
PROCESSO ADMINISTRATIVO: 52859/2021 - Secretaria de Educação
EMPENHO: 7785/2022, 10982/2022 e 13107/2022.
OBJETO: Aquisição de material gráfico.

Item	Qtde.	Unid.	Descrição	Valor Unit. R$
1	200	M²	Banner em lona branca fosca-antirreflexo - impressão digital colorida - 120x90cm	15,00
2	60	M²	Faixa de rua em lona branca fosca-antirreflexo - impressão colorida - 3,30x0,80m	35,00
3	931,39	M²	Outdoor em lona branca fosca-antirreflexo - impressão digital colorida - 900x300m	39,92

VALOR: R$ 42.281,09 (quarenta e dois mil duzentos e oitenta e um reais e nove centavos), referente a recursos vinculados - QESE
NOTA FISCAL: 1524, 1542 e 1550.
EXIGIBILIDADE: 05/08/2022,18/08/2022 e 23/08/2022.
JUSTIFICATIVA: Divulgação e identificação do evento 2ª Edição da Bienal do Livro de Guarulhos, as instalações foram realizadas em diversos pontos do município e em todo entorno da área do evento.

VALCICLEIDE FIGUEIREDO DE SOUSA.
CNPJ: 12.788.706/0001-49
PROCESSO ADMINISTRATIVO: 7741/2021 - Secretaria de Educação.
EMPENHO: 1599/2022 e 1600/2022.
OBJETO: Serviço de transporte de alunos matriculados na Rede Municipal de Ensino de Guarulhos.
VALOR: R$ 11.903,38 (onze mil novecentos e três reais e trinta e oito centavos), referente a recursos vinculados - Secretaria de Educação.
NOTA FISCAL: 16.
EXIGIBILIDADE: 01/08/2022.
JUSTIFICATIVA: O Programa de Transporte Escolar Gratuito é um serviço fundamental e de relevante interesse publico. Tem como objetivo garantir o acesso e permanência dos alunos da Rede Municipal de Educação nas unidades escolares.

WASHINGTON XAVIER RIBEIRO TRANSPORTES ESCOLARES
CNPJ: 23.870.160/0001-97
PROCESSO ADMINISTRATIVO: 30983/2021 - Secretaria de Educação.
EMPENHO: 2377/2022 e 2378/2022.
OBJETO: Serviço de transporte de alunos matriculados na Rede Municipal de Ensino de Guarulhos.
VALOR: R$ 15.338,12 (quinze mil trezentos e trinta e oito reais e doze centavos), referente a recursos vinculados - Secretaria de Educação.
NOTA FISCAL: 14.
EXIGIBILIDADE: 01/08/2022.
JUSTIFICATIVA: O Programa de Transporte Escolar Gratuito é um serviço fundamental e de relevante interesse publico, tem como objetivo garantir o acesso e permanência dos alunos da Rede Municipal de Educação nas unidades escolares.

WB TRANSPORTES ESCOLARES LTDA
CNPJ: 43.894.569/0001-50.
PROCESSO ADMINISTRATIVO: 34596/2022 - Secretaria de Educação.
EMPENHO: 6065/2022 e 6066/2022.
OBJETO: Serviço de transporte de alunos matriculados na Rede Municipal de Ensino de Guarulhos.
VALOR: R$ 12.658,80 (doze mil seiscentos e cinquenta e oito reais e oitenta centavos), referente a recursos vinculados - Secretaria de Educação.
NOTA FISCAL: 2.
EXIGIBILIDADE: 01/08/2022.
JUSTIFICATIVA: O Programa de Transporte Escolar Gratuito é um serviço fundamental e de relevante interesse publico, tem como objetivo garantir o acesso e permanência dos alunos da Rede Municipal de Educação nas unidades escolares.

ZT TRANSPORTES LTDA
CNPJ: 15.178.188/0001-30
PROCESSO ADMINISTRATIVO: 7738/2021 - Secretaria de Educação.
EMPENHO: 2346/2022 e 2349/2022.
OBJETO: Serviço de transporte de alunos matriculados na Rede Municipal de Ensino de Guarulhos.
VALOR: R$ 26.590,02 (vinte e seis mil quinhentos e noventa reais e dois centavos), referente a recursos vinculados - Secretaria de Educação.
NOTA FISCAL: 157.
EXIGIBILIDADE: 01/08/2022.
JUSTIFICATIVA: O programa de Transporte Escolar Gratuito é um serviço fundamental e de relevante interesse publico. Tem como objetivo garantir o acesso e permanência dos alunos da Rede Municipal de Educação nas unidades escolares.

ZT TRANSPORTES LTDA
CNPJ: 15.178.188/0001-30
PROCESSO ADMINISTRATIVO: 30980/2021 - Secretaria de Educação.
EMPENHO: 703/2022 e 705/2022.
OBJETO: Serviço de transporte de alunos matriculados na Rede Municipal de Ensino de Guarulhos.
VALOR: R$ 15.478,62 (quinze mil quatrocentos e setenta e oito reais e sessenta e dois centavos), referente a recursos vinculados - Secretaria de Educação.
NOTA FISCAL: 156.
EXIGIBILIDADE: 01/08/2022.
JUSTIFICATIVA: O programa de Transporte Escolar Gratuito é um serviço fundamental e de relevante interesse publico. Tem como objetivo garantir o acesso e permanência dos alunos da Rede Municipal de Educação nas unidades escolares.

LOCAÇÃO DE IMÓVEL DESTINADO À INSTALAÇÃO DA EPG ARISTIDES CASTELO HANSSEN
ARTA ADMINISTRADORA DE BENS LTDA
CNPJ: 34.074.293/0001-73
PROCESSO ADMINISTRATIVO: 6390/2022 - Secretaria de Educação.
EMPENHO: 9858/2022.
OBJETO: Locação do imóvel sito à Rua Particular,156 e 162 - Cidade Serôdio - Guarulhos/SP.
VALOR: R$ 16.800,00 (dezesseis mil e oitocentos reais), referente a recursos vinculados - Secretaria de Educação.
NOTA FISCAL: 6390/2022.
EXIGIBILIDADE: 23/08/2022.
JUSTIFICATIVA: A locação do imóvel para abrigar a EPG Aristides Castelo Hanssen, se faz necessária por tratar-se de imóvel que já abriga a escola, e a transferência dos alunos para outro prédio seria extremamente dificultosa.

LOCAÇÃO DE IMÓVEL DESTINADO A INSTALAÇÃO DO CEMEG - SECRETARIA DA SAÚDE
ELIFA EMPREENDIMENTOS E PARTICIPAÇÕES LTDA
CNPJ: 09.675.427/0001-64
PROCESSO ADMINISTRATIVO: 31380/2021 - Secretaria da Saúde
EMPENHO: 3145/2022
OBJETO: Locação do imóvel sito à Rua Soldado Elizeu José Hipólito, nº 400, esquina com a Av. Salgado Filho, 1148 - Centro - Guarulhos/SP.
VALOR: R$ 88.000,00 (oitenta e oito mil reais), referente a recursos vinculados - Secretaria da Saúde.
EXIGIBILIDADE: 17/08/2022
JUSTIFICATIVA: Trata-se de locação de imóvel destinado para instalação do imóvel destinado a instalação do CEMEG. A interrupção do pagamento causaria enormes transtornos à população usuária.

LOCAÇÃO DE IMÓVEL DESTINADO À INSTALAÇÃO DO SRT CAPS REGIÃO DE SAÚDE CANTAREIRA II - SECRETARIA DA SAÚDE
F & C ENGENHARIA E SEGURANÇA DO TRABALHO S/S LTDA
CNPJ: 01.351.859/0001-08
PROCESSO ADMINISTRATIVO: 44030/2017 - Secretaria da Saúde
EMPENHO: 3297/2022
OBJETO: Locação do imóvel sito à Rua Cônego Ezequias, 317 - Vila Galvão - Guarulhos/SP
VALOR: R$ 4.000,00 (quatro mil reais), referente a recursos vinculados - Secretaria da Saúde.
EXIGIBILIDADE: 14/08/2022
JUSTIFICATIVA: Trata-se locação de imóvel destinado à Instalação do SRT CAPS Região de Saúde Cantareira II e a interrupção do pagamento dessa locação causaria enormes transtornos no atendimento à população usuária.

LOCAÇÃO DE IMÓVEL DESTINADO À INSTALAÇÃO DA SEDE DA REGIÃO DE SAÚDE III - SÃO JOÃO/ BONSUCESSO - SECRETARIA DA SAÚDE
HUMBERTO ANTONIO ALVES
CPF: 005.872.848-11
PROCESSO ADMINISTRATIVO: 39876/2017 - Secretaria da Saúde
EMPENHO: 3408/2022 e 3414/2022
OBJETO: Locação do imóvel sito à Av. Serra redonda, 203-Jardim São João - Guarulhos/SP.
VALOR: R$ 9.209,75 (nove mil e duzentos e nove reais e setenta e cinco centavos) referente a recursos vinculados - Secretaria da Saúde.
EXIGIBILIDADE: 15/08/2022
JUSTIFICATIVA: Trata-se locação de imóvel destinado à Instalação da sede da Região de Saúde III São João Bonsucesso e a interrupção do pagamento dessa locação causaria enormes transtornos no atendimento à população usuária.

LOCAÇÃO DE IMÓVEL DESTINADO À INSTALAÇÃO DA UNIDADE BÁSICA DE SAÚDE JARDIM NORMANDIA - SECRETARIA DA SAÚDE
ZENARIO SOARES DOS REIS
CPF: 044.323.578-35
PROCESSO ADMINISTRATIVO: 39089/2016 - Secretaria da Saúde
EMPENHO: 3148/2022
OBJETO: Locação do imóvel sito à Estrada da Água Chata, 987 - Jd. Normandia - Guarulhos/SP
VALOR: R$ 6.907,56 (seis mil e novecentos e sete reais e cinquenta e seis centavos), referente a recursos vinculados - Secretaria da Saúde.
EXIGIBILIDADE: 14/08/2022
JUSTIFICATIVA: Trata-se locação de imóvel destinado à Instalação da Unidade Básica de Saúde Jardim Normandia e a interrupção do pagamento dessa locação causaria enormes transtornos no atendimento à população usuária.

LOCAÇÃO DE IMÓVEL DESTINADO À INSTALAÇÃO DO CENTRO DE ESPECIALIDADES ODONTOLÓGICAS SÃO JOÃO - SECRETARIA DA SAÚDE CARMEN SILVIA SPERANCIN CARVALHO
CPF: 068.786.178-04
PROCESSO ADMINISTRATIVO: 34647/1997 - Secretaria da Saúde
EMPENHO: 3153/2022
OBJETO: Locação do imóvel sito à Rua Cruz do Espírito Santo, 44 - Cidade Seródio - Guarulhos/SP.
VALOR: R$ 1.850,00 (um mil, oitocentos e cinquenta reais) referente a recursos vinculados - Secretaria da Saúde.
EXIGIBILIDADE: 15/08/2022

JUSTIFICATIVA: Trata-se locação de imóvel destinado para instalação do Centro de Especialidades Odontológicas - São João - Secretaria da Saúde. A interrupção do pagamento causaria enormes transtornos à população usuária.
JOSÉ CELINIO DE CARVALHO NETO
CPF: 966.836.278-00
PROCESSO ADMINISTRATIVO: 34647/1997 - Secretaria da Saúde
EMPENHO: 3154/2022
OBJETO: Locação do imóvel sito à Rua Cruz do Espírito Santo, 44 - Cidade Seródio - Guarulhos/SP.
VALOR: R$ 1.850,00 (um mil, oitocentos e cinquenta reais), referente a recursos vinculados - Secretaria da Saúde.
EXIGIBILIDADE: 15/08/2022
JUSTIFICATIVA: Trata-se locação de imóvel destinado para instalação do Centro de Especialidades Odontológicas - São João - Secretaria da Saúde. A interrupção do pagamento causaria enormes transtornos à população usuária.
LOCAÇÃO DE IMÓVEL DESTINADO À INSTALAÇÃO DA DIVISÃO TÉCNICA DA GESTÃO DE EDUCAÇÃO EM SAÚDE - SECRETARIA DA SAÚDE
CELESTINO ANTONIO GOMES
CPF: 099.742.968-20
PROCESSO ADMINISTRATIVO: 46262/2015 - Secretaria da Saúde
EMPENHO: 3328/2022, 3330/2022 e 3331/2022
OBJETO: 50% da locação do imóvel sito à Av. Gilberto Dini, 558 - Esquina com a Rua Cyro Schumutzer, 24 - Bom Clima-Guarulhos/SP
VALOR: R$ 6.000,00 (seis mil reais), referente a recursos vinculados - Secretaria da Saúde.
EXIGIBILIDADE: 16/08/2022
JUSTIFICATIVA: Trata-se locação de imóvel destinado à Instalação da Divisão Técnica da Gestão de Educação em Saúde e a interrupção do pagamento dessa locação causaria enormes transtornos no atendimento à população usuária.
FLORINDA GONÇALVES GOMES
CPF: 184.981.458-99
PROCESSO ADMINISTRATIVO: 46262/2015 - Secretaria da Saúde
EMPENHO: 3334/2022, 3335/2022 e 3336/2022
OBJETO: 50% da locação do imóvel sito à Av. Gilberto Dini, 558 - Esquina com a Rua Cyro Schumutzer, 24 - Bom Clima-Guarulhos/SP
VALOR: R$ 6.000,00 (seis mil reais), referente a recursos vinculados - Secretaria da Saúde.
EXIGIBILIDADE: 16/08/2022
JUSTIFICATIVA: Trata-se locação de imóvel destinado à Instalação da Divisão Técnica da Gestão de Educação em Saúde e a interrupção do pagamento dessa locação causaria enormes transtornos no atendimento à população usuária.
LOCAÇÃO DE IMÓVEL DESTINADO À INSTALAÇÃO DA UNIDADE BÁSICA DE SAÚDE JD. ALAMO-SECRETARIA DA SAÚDE
EIGI FUDABA
CPF: 536.036.058-53
PROCESSO ADMINISTRATIVO: 1722/2016 - Secretaria da Saúde
EMPENHO: 3271/2022
OBJETO: 50% da Locação de imóvel sito à Rua NicolinaLapennaTurri, 33 - Jd. Álamo - Guarulhos-SP.
VALOR: R$ 2.213,20 (dois mil, duzentos e treze reais e vinte centavos), referente a recursos vinculados - Secretaria da Saúde.
EXIGIBILIDADE: 13/08/2022
JUSTIFICATIVA: Trata-se locação de imóvel destinado à UBS JD. Álamo - Secretaria da Saúde. A interrupção no pagamento dessa locação causaria enormes transtornos no atendimento à população usuária.
MARIA APARECIDA RODRIGUES ISHIKAWA
CPF: 009.901.338-00
PROCESSO ADMINISTRATIVO: 1722/2016 - Secretaria da Saúde
EMPENHO: 3269/2022
OBJETO: 50% da Locação de imóvel sito à Rua NicolinaLapennaTurri, 33 - Jd. Álamo - Guarulhos-SP.
VALOR: R$ 2.213,20 (dois mil, duzentos e treze reais e vinte centavos), referente a recursos vinculados - Secretaria da Saúde.
EXIGIBILIDADE: 13/08/2022
JUSTIFICATIVA: Trata-se locação de imóvel destinado à UBS JD. Álamo - Secretaria da Saúde. A interrupção no pagamento dessa locação causaria enormes transtornos no atendimento à população usuária.
LOCAÇÃO DE IMÓVEL DESTINADO À INSTALAÇÃO DA UNIDADE BÁSICA DE SAÚDE DO JARDIM SANTA PAULA- SECRETARIA DA SAÚDE
JOSÉ CARLOS DOS SANTOS
CPF: 327.639.306-97
PROCESSO ADMINISTRATIVO: 14558/2014 - Secretaria da Saúde
EMPENHO: 3296/2022
OBJETO: 50% da locação do imóvel sito à Rua Roza de Campos, 156-Jd. Santa Paula - Guarulhos/SP
VALOR: R$ 3.200,00 (três mil e duzentos reais), referente a recursos vinculados - Secretaria da Saúde.
EXIGIBILIDADE: 15/08/2022
JUSTIFICATIVA: Trata-se locação de imóvel destinado à Instalação da Unidade Básica de Saúde do Jardim Santa Paula e a interrupção do pagamento dessa locação causaria enormes transtornos no atendimento à população usuária.
MARIA NATALICE DA CONCEIÇÃO SOARES DOS SANTOS
CPF: 262.265.778-19
PROCESSO ADMINISTRATIVO: 14558/2014 - Secretaria da Saúde
EMPENHO: 3295/2022
OBJETO: 50% da locação do imóvel sito à Rua Roza de Campos, 156-Jd. Santa Paula - Guarulhos/SP
VALOR: R$ 3.200,00 (três mil e duzentos reais), referente a recursos vinculados - Secretaria da Saúde.
EXIGIBILIDADE: 15/08/2022
JUSTIFICATIVA: Trata-se locação de imóvel destinado à Instalação da Unidade Básica de Saúde do Jardim Santa Paula e a interrupção do pagamento dessa locação causaria enormes transtornos no atendimento à população usuária.
LOCAÇÃO DE IMÓVEL DESTINADO À INSTALAÇÃO DA UNIDADE BÁSICA DE SAÙDE- JD. NOVA CIDADE- SECRETARIA DA SAÚDE
MARIA RUTE DE MELO DE ALMEIDA
CPF: 074.982.598-77
PROCESSO ADMINISTRATIVO: 18545/2004 - Secretaria da Saúde
EMPENHO: 3163/2022
OBJETO: 50% da locação do imóvel sito à Rua Ângelo Roberto Orsomarso, nº 146, Jardim Nova Cidade Guarulhos/SP
VALOR: R$ 2.890,16 (dois mil e oitocentos e noventa reais e dezesseis centavos) referente a recursos vinculados - Secretaria da Saúde.
EXIGIBILIDADE: 14/08/2022
JUSTIFICATIVA: Trata-se locação de imóvel destinado para instalação da Unidade Básica de Saúde do Jardim Nova Cidade. A interrupção dessa locação causaria enormes transtornos à população usuária do sistema SUS.
MILTON NATALICIO SABINO DE ALMEIDA
CPF: 004.716.878-12
PROCESSO ADMINISTRATIVO: 18545/2004 - Secretaria da Saúde
EMPENHO: 3168/2022
OBJETO: 50% Da Locação do imóvel sito à Rua Ângelo Roberto Orsomarso, nº 146, Jardim Nova Cidade Guarulhos/SP
VALOR: R$ 2.890,16 (dois mil, oitocentos e noventa reais e dezesseis centavos) referente a recursos vinculados - Secretaria da Saúde.
EXIGIBILIDADE: 14/08/2022
JUSTIFICATIVA: Trata-se locação de imóvel destinado para instalação da Unidade Básica de Saúde do Jardim Nova Cidade. A interrupção dessa locação causaria enormes transtornos à população usuária do sistema SUS.

DEPARTAMENTO DE LICITAÇÕES E CONTRATOS

A Prefeitura de Guarulhos, através do Departamento de Licitações e Contratos, torna público os seguintes atos administrativos: Às Unidades da Administração que realizará abertura de procedimentos licitatórios para Registro de Preços dos seguintes itens:
- Touca e máscara respiradora - PA 27827/22
- Colchonetes - PA 36306/22
- Serviços de locação de ônibus - PA 26390/22. Fica prorrogada excepcionalmente a manifestação até 17/08/22. Havendo interesse na participação, a Unidade deverá efetuar manifestação junto ao SIRECCON e enviar o respectivo documento assinado pelo Secretário/ Coordenador da pasta à Unidade Requisitante. A manifestação deverá ser realizada em até 05 (cinco) dias úteis, contados a partir do dia útil seguinte a esta publicação, Impreterivelmente, sob pena de não adesão posterior à futura ata.
CANCELAMENTO DA PUBLICAÇÃO DE 05/08/22: Fica cancelada a publicação referente **PE 338/22 DLC** PA 20302/22.
LICITAÇÕES AGENDADAS:
PE 346/22 DLC PA 28539/22 menor preço com reserva para ME / EPP/ MEI visando aquisição de pistola.40 S&W para a Guarda Civil Municipal. Abertura: 26/08/22 08:30 Disputa: 09:30
PE 347/22 DLC PA 23329/22 menor preço exclusivo para ME / EPP/ MEI visando aquisição de materiais de construção. Abertura: 26/08/22 08:30 Disputa:09:30
PE 348/22 DLC PA 28500/22 menor preço exclusivo para ME / EPP/ MEI visando aquisição de equipamentos esportivos. Abertura: 29/08/22 08:30 Disputa:09:30
PE 349/22 DLC PA 38447/22 menor preço visando licenciamento de Windows e Office no modelo School Agreement Pil. Abertura: 30/08/22 08:30 Disputa:09:30
CP 41/22 DLC PA 17798/21 menor preço visando contratação de empresa especializada na execução de obras de pavimentação, drenagem e contenção de encosta em área de risco, localizado no loteamento Vila Maria de Lourdes - Jd das Olivas II, Guarulhos. Abertura: 21/09/22 09:00
CP 42/22 DLC PA 31051/22 menor preço visando contratação de empresa para execução de reforma e adequação no CEU Pq. São Miguel. Abertura: 19/09/22 09:00
REPETIÇÃO DE CERTAME:
PE 350/22 DLC PA 12674/21 menor preço com reserva para ME / EPP/ MEI visando fornecimento de kit lanche. Abertura: 29/08/22 08:30 Disputa: 09:30
REPROGRAMAÇÃO DE CERTAME:
PE 21/21 DLC PA 90239/19 menor preço com reserva para ME / EPP/ MEI visando RP para fornecimento de serviços de laboratório de prótese dentária. Abertura: 30/08/22 08:30 Disputa: 09:30
PE 65/22 DLC PA 52739/21 menor preço com reserva para ME / EPP/ MEI visando RP de luvas de procedimento não estéril. Abertura: 29/08/22 08:30 Disputa: 09:30
LICITAÇÃO DESERTA:
CP 28/22-DLC PA 2609/20
LICITAÇÃO DESERTA/FRACASSADA:
PE 299/22-DLC PA 27844/22
PE 300/22-DLC PA 27848/22
HOMOLOGAÇÃO E ADJUDICAÇÃO:
CP 07/22-DLC PA 6231/22 - Consórcio Nove Gestão de Resíduos
JULGAMENTO DE HABILITAÇÃO:
CP 24/22-DLC PA 36193/20 - A CPL-DLC.02 torna público a **HABILITAÇÃO** das empresas SR Vale Locação de Equipamentos Ltda; Zanatta Engenharia Ltda; Paupedra Pedreiras, Pavimentações e Construções Ltda; Cerqueira Torres Construções Terraplenagem e Pavimentação Eireli e Teorema Engenharia e Construção Ltda.Fica aberto prazo de 05 (cinco) dias úteis para interposição de recursos. Informamos que o arquivo com o julgamento na íntegra encontra-se disponível no Portal da Transparência, no site oficial da Prefeitura de Guarulhos.
JULGAMENTO DE PROPOSTA:
CP 13/22-DLC PA 33333/21 - A CPL-DLC.02 torna público a **CLASSIFICAÇÃO** das licitantes conforme segue: 1°)Paiva Nogueira Construtora Eireli; 2°)Estrutural Engenharia e Empreendimentos Ltda; 3°)Síntese Engenharia Ltda e 4°)CLD Construtora, Laços Detetores e Eletrônica Ltda. Face a classificação, a Comissão declara **VENCEDORA** a empresa Paiva Nogueira Construtora Eireli. Fica aberto prazo de 05 (cinco) dias úteis para interposição de recursos. Informamos que o arquivo com o julgamento na íntegra encontra-se disponível no Portal da Transparência no site oficial da Prefeitura de Guarulhos.
EXTRATO DE CONTRATOS/TERMOS/AUTORIZAÇÕES DE FORNECIMENTO:
AUTORIZAÇÃO DE FORNECIMENTO/EXECUÇÃO DE SERVIÇO nº 900171/2022-DLC Inexigibilidade: Art. 25 Inciso II c/c Art. 13, Inciso VI da Lei 8666/93 PA 26946/2022 Contratante: M.G. (Sec. de Educação) Contratada: INSTITUTO BRASILEIRO DE SOCIOLOGIA APLICADA - IBSA Objeto: Realização do 3º Fórum Internacional de Educação do Alto Tietê Data da Apresentação: 30/08, 06, 13, 20 e 27/09/2022 Valor: R$ 100.000,00 Assinatura: 05/08/2022
AUTORIZAÇÃO DE FORNECIMENTO/EXECUÇÃO DE SERVIÇO nº 900177/2022-DLC Dispensa: Art. 24 Inciso II da Lei 8666/93 PA 26437/2022 Contratante: M.G. (Sec. de Habitação) Contratada: EAR MIX DISTRIBUIDORA LTDA. Objeto: Fornecimento de adaptador, extensão, HD interno e externo, conector, bateria alcalina e de bios, fusível e pen drive Prazo de Entrega: 30 dias Valor: R$ 6.407,56 Assinatura: 05/08/2022
AUTORIZAÇÃO DE FORNECIMENTO/EXECUÇÃO DE SERVIÇO nº 900178/2022-DLC Dispensa: Art. 24 Inciso II da Lei 8666/93 PA 31912/2022 Contratante: M.G. (Sec. de Administrações Regionais) Contratada: LUCAS VANDER ALJONAS Objeto: Fornecimento de cal hidratada para pintura Prazo de Entrega: 10 dias Valor: R$ 15.300,00 Assinatura: 05/08/2022
AUTORIZAÇÃO DE FORNECIMENTO/EXECUÇÃO DE SERVIÇO nº 900179/2022-DLC Pregão Eletrônico nº 155/2022-DLC PA 6429/2021 Contratante: M.G. (Sec. da Saúde) Contratada: NOROESTE COMERCIAL DE SUPRIMENTOS LTDA. Objeto: Fornecimento de rodenticida Prazo de Entrega: 15 dias corridos Valor: R$ 65.799,38 Assinatura: 05/08/2022
AUTORIZAÇÃO DE FORNECIMENTO/EXECUÇÃO DE SERVIÇO nº 900180/2022-DLC Dispensa: Art. 24 Inciso II da Lei 8666/93 PA 33088/2022 Contratante: M.G. (Sec. de Direitos Humanos) Contratada: MEGA STAR TRANSPORTADORA TURÍSTICA EIRELI Objeto: Locação de micro-ônibus e ônibus para transporte de mulheres para abertura Oficial do Projeto de Bem Com a Vida Data do Evento:09/08/2022 Valor: R$ 6.200,00 Assinatura: 05/08/2022
AUTORIZAÇÃO DE FORNECIMENTO/EXECUÇÃO DE SERVIÇO nº 900181/2022-DLC Inexigibilidade: Art. 25 Inciso III da Lei 8666/93 PA 25032/2022 Contratante: M.G. (Sec. de Educação) Contratada: FORMAT COMUNICAÇÃO GRÁFICA E EDITORA LTDA. Objeto: Realização de uma Palestra com artista Luciene Vignoli Mulher com o tema Colo Invisível - Bibliotecas Salvam e uma sessão de podcast de até 15 minutos com transmissão ao vivo Data do Evento: 14/08/2022 Valor: R$ 2.000,00 Assinatura: 10/08/2022
AUTORIZAÇÃO DE FORNECIMENTO/EXECUÇÃO DE SERVIÇO nº 900182/2022-DLC Inexigibilidade: Art. 25 Inciso III da Lei 8666/93 PA 34134/2022 Contratante: M.G. (Sec. de Cultura) Contratada: WANDERLEY WAGNER DA SILVA - PRODUÇÕES Objeto: Participação como Cenotécnico no concerto da Orquestra Jovem Municipal Data do Evento: 20/08/2022 Valor: R$ 30.000,00 Assinatura: 10/08/2022
AUTORIZAÇÃO DE FORNECIMENTO/EXECUÇÃO DE SERVIÇO nº 900183/2022-DLC Inexigibilidade: Art. 25 Inciso III da Lei 8666/93 PA 27064/2022 Contratante: M.G. (Sec. de Cultura) Contratada: ALINE C RISSUTO PROJETO SONORO Objeto: Participação como Solista no concerto da Orquestra Jovem Municipal Data do Evento: 27/08/2022 Valor: R$ 2.000,00 Assinatura: 10/08/2022
AUTORIZAÇÃO DE FORNECIMENTO/EXECUÇÃO DE SERVIÇO nº 900184/2022-DLC Inexigibilidade: Art. 25 Inciso III da Lei 8666/93 PA 37690/2022 Contratante: M.G. (Sec. de Cultura) Contratada: ALINE C RISSUTO PROJETO SONORO Objeto: Participação como Cantora na apresentação musical Mulheres Que Cantam Data do Evento: 12, 13 e 14/08/2022 Valor: R$ 17.000,00 Assinatura: 10/08/2022
AUTORIZAÇÃO DE FORNECIMENTO/EXECUÇÃO DE SERVIÇO nº 900185/2022-DLC Inexigibilidade: Art. 25 Inciso III da Lei 8666/93 PA 19164/2022 Contratante: M.G. (Sec. de Educação) Contratada: CONTA MAIS UMA - RECREAÇÃO E EVENTOS LTDA Objeto: Realização do artista Samuel Batista Alvarenga Jr (Samuca), para 16 contações de histórias e 01 sessão de podcast de até 15 minutos com transmissão ao vivo Data do Evento: 13/08/2022 Valor: R$ 7.200,00 Assinatura: 10/08/2022
AUTORIZAÇÃO DE FORNECIMENTO/EXECUÇÃO DE SERVIÇO nº 900186/2022-DLC Pregão Eletrônico nº 193/2022-DLC PA 47166/2021 Contratante: M.G. (Sec. de Administrações Regionais) Contratada: LUBORTEC COMERCIAL LTDA. Objeto: Fornecimento de poste em concreto armado Prazo de Entrega: 15 dias corridos Valor: R$20.934,90 Assinatura: 10/08/2022
AUTORIZAÇÃO DE FORNECIMENTO/EXECUÇÃO DE SERVIÇO nº 900187/2022-DLC Pregão Eletrônico nº 231/2022-DLC PA 48833/2021 Contratante: M.G. (Sec. de Educação) Contratada: VICENTE XISTO CUPERTINO Objeto: Aquisição de mesa e estante com prateleira em aço inox Prazo de Entrega: 20 dias úteis Valor: R$ 35.700,00 Assinatura: 10/08/2022
CONTRATO DE FORNECIMENTO nº 023901/2022-DLC Inexigibilidade: Art. 25 Inciso I da Lei 8.666/93 PA 14813/2022 Contratante: M.G. (Sec. para Assuntos de Segurança Pública) Contratada: COMPANHIA BRASILEIRA DE CARTUCHOS Objeto: Fornecimento de munições de diversos calibres para a Guarda Civil Municipal de Guarulhos Prazo de Entrega: 150 dias Valor: R$ 264.736,40 Assinatura: 04/08/2022
CONTRATO DE FORNECIMENTO nº 024001/2022-DLC Inexigibilidade: Art. 25 Inciso I da Lei 8.666/93 PA 14813/2022 Contratante: M.G. (Sec. para Assuntos de Segurança Pública) Contratada: COMPANHIA BRASILEIRA DE CARTUCHOS Objeto: Fornecimento de cartucho CBC 12/70 CH 3T HI IMPACT "A" para a Guarda Civil Municipal de Guarulhos Prazo de Entrega: 150 dias Valor: R$ 13.379,20 Assinatura: 04/08/2022
CONTRATO DE FORNECIMENTO nº 024101/2022-DLC Inexigibilidade: Art. 25 Inciso I da Lei 8.666/93 PA 43089/2021 Contratante: M.G. (Sec. para Assuntos de Segurança Pública) Contratada: CONDOR S/A INDUSTRIA QUÍMICA Objeto: Fornecimento de equipamentos não letais par utilização pela GCM - Guarulhos Prazo de Entrega: 180 dias Valor: R$ 103.094,72 Assinatura: 04/08/2022
CONTRATO DE FORNECIMENTO nº 024301/2022-DLC Inexigibilidade: Art. 25 Inciso I da Lei 8.666/93 PA 38870/2021 Contratante: M.G. (Sec. da Saúde) Contratada: MEDTRONIC COMERCIAL LTDA. Objeto: Fornecimento de sensor Enlite modelo MMT7008A e outros materiais médicos hospitalares. Vigência 12 meses Valor: R$2.942.945,00 Assinatura: 05/08/2022
CONTRATO DE PRESTAÇÃO DE SERVIÇOS nº 024401/2022-DLC Dispensa: Art. 24 Inciso IV da Lei 8.666/93 PA 31978/2022 Contratante: M.G. (Sec. de Administrações Regionais) Contratada: ERA TÉCNICA ENGENHARIA, CONSTRUÇÕES E SERVIÇOS LTDA. Objeto: Serviços por agrupamentos, de recuperação de pavimentos, através da "operação tapa buracos" no município de Guarulhos Vigência: 180 dias Valor: R$8.280.000,00 Assinatura: 08/08/2022
TERMO DE ADITAMENTO nº 02-041501/2021-DLC CPS 041501/2021-DLC PA 6245/2021 Contratante: M.G. (Sec. de Educação) Contratada: CLAYTON DA SILVA FERREIRA Objeto: Serviço de transporte de alunos matriculados na Rede Municipal de Ensino - RME do município de Guarulhos Finalidade: Prorrogação do prazo de vigência Vigência: 12 meses, até o dia 26/07/2023 Valor: R$ 152.759,04 Assinatura: 26/07/2022
TERMO DE ADITAMENTO nº 01-042401/2021-DLC CPS 042401/2021-DLC PA 12479/2020 Contratante: M.G. (Sec. de Gestão) Contratada: DIGITAL JUNDIAÍ LTDA. Objeto: Impressão por meio de outsourcing, a partir de impressoras, multifuncionais e copiadoras. Finalidade: Prorrogação do prazo de vigência contratual Vigência: 12 meses, até o dia 02/08/2023 Valor: R$2.196.360,05 Assinatura: 02/08/2022
TERMO DE ADITAMENTO nº 02-030501/2020-DLC CPS 030501/2020-DLC PA 26179/2019 Contratante: M.G. (Sec. de Obras) Contratada: COMPEC GALASSO ENGENHARIA E CONSTRUÇÕES LTDA. Objeto: Conclusão das obras de drenagem, guias, sarjetas, pavimentação asfáltica, passeio público, ciclovia, sinalização, contenção de talude e paisagismo no Complexo Viário Jacu Pêssego, trecho entre a Avenida Papa João Paulo I e a Rodovia Presidente Dutra - Guarulhos/SP. Finalidade: Prorrogação do prazo de execução contratual Execução: 06 meses, até o dia 26/01/2023 Assinatura: 05/08/2022
TERMO DE ADITAMENTO nº 01-043401/2021-DLC CPS 043401/2021-DLC PA 20956/2021 Contratante: M.G. (Sec. de Educação) Contratada: WASHINGTON XAVIER RIBEIRO TRANSPORTES ESCOLARES Objeto: Serviço de transporte de alunos matriculados na Rede Municipal de Ensino - RME do município de Guarulhos Finalidade: Prorrogação do prazo

de vigência Vigência: 12 meses, até o dia 11/08/2023 Valor: R$ 217.711,20 Assinatura: 08/08/2022

TERMO DE ADITAMENTO nº 01-046601/2021-DLC CPS 046601/2021-DLC PA 2630/2020 Contratante: M.G. (Sec. da Saúde) Contratada: RAD SERVIÇOS ESPECIALIZADOS E COMÉRCIO LTDA. Objeto: Contratação de empresa especializada em expedição de controle de qualidade para equipamentos de raio-x de uso médico e odontológico Finalidade: Prorrogação do prazo de vigência Vigência: 12 meses, até o dia 01/09/2023 Valor: R$ 46.000,00 Assinatura: 08/08/2022

TERMO DE ADITAMENTO nº 04034901/2018-DLC CPS 034901/2018-DLC PA 30330/2018 Contratante: M.G. (Sec. da Fazenda) Contratada: IMPRENSA NACIONAL Objeto: Prestação de serviços de publicação no diário oficial da união, de atos oficiais e demais matérias Finalidade: Prorrogação da vigência contratual e a alteração das normas para publicação e pagamento de atos no Diário Oficial da União. Vigência:12 meses, até o dia 08/08/2023 Valor: R$ 36.000,00 Assinatura: 08/08/2022

TERMO DE ADITAMENTO nº 01-036301/2021-DLC CPS 036301/2021-DLC PA 39311/2019 Contratante: M.G. (Sec. de Obras) Contratada: KF2 ENGENHARIA E CONSULTORIA EIRELI Objeto: Elaboração de levantamento planialtimétrico cadastral, estudo hidrológico, hidráulico e projeto executivo de microdrenagem de águas pluviais em vias do bairro Jardim Frizzo - Guarulhos/SP Finalidade: 1. Acréscimo equivalente a R$ 5.023,96, em razão do acréscimo da quantidade do levantamento planialtimétrico; 2. Supressão equivalente a R$ 30.503,23 em razão da redução das quantidades medidas de sondagem à percussão, ensaios de caracterização do solo e projetos, estudos e serviços Valor: R$ 65.976,62 Assinatura: 09/08/2022

TERMO DE ADITAMENTO nº 01-046701/2021-DLC CPS 046701/2021-DLC PA 6882/2021 Contratante: M.G. (Sec. de Educação) Contratada: TK ELEVADORES BRASIL LTDA. Objeto: Manutenção preventiva e corretiva dos elevadores de passageiros da marca Thyssenkrupp instalado na sede da Secretaria de Educação Finalidade: Prorrogação do prazo de vigência Vigência: 12 meses, até o dia 01/09/2023 Valor: R$ 52.686,24 Assinatura: 09/08/2022

TERMO DE RERRATIFICAÇÃO nº 01-013901/2022-DLC CPS 013901/2022-DLC PA 34323/2020 Contratante: M.G. (Sec. de Obras) Contratada: CONSÓRCIO RIO BAQUIRIVU III constituído pelas empresas: DP BARROS PAVIMENTAÇÃO E CONSTRUÇÃO LTDA., FBS CONSTRUÇÃO CIVIL E PAVIMENTAÇÃO S/A e CONSTRUTORA ETAMA LTDA Objeto: Execução de serviços de canalização do Rio Baquirivu entre as estacas 710 e1004 + 19,14M - Parque Linear Continuo e infraestrutura urbana do programa de macrodrenagem e controle de cheias do Rio Baquirivu-Guaçu- Lote 03. Finalidade: Retificar a dotação orçamentária, como segue: Onde se lê:0910.1515100261.024.01.1000298.449051.000, Leia-se:0910.1545100261.024.01.1000298.449051.000 Assinatura: 08/08/2022

TERMO DE RESCISÃO nº 027/2022-DLC CPS 006901/2022-DLC PA 21617/2021 Contratante: M.G. (Sec. de Obras) Contratada: CASA VERDE PARTICIPAÇÃO LTDA. Objeto: Execução de obras de recapeamento de pavimento asfáltico, recuperação de pavimento, construção de sarjetão e recomposição de sarjetas e sarjetões na Avenida Santa Helena, entre a Rodovia Presidente Dutra e a Rua Bauducco, e Rua Itá, entre a Avenida Santa Helena e Rua Turvo - Pimentas - Guarulhos/SP. Finalidade: Rescisão Unilateral do Contrato, em razão de inexecução total do objeto, uma vez que a contratada não apresentou os documentos exigidos para emissão da ordem de início dos serviços no prazo solicitado, conforme cláusula 5, item 1 do contrato em referência.Fica aberto prazo recursal nos termos da alínea "e", Inc. I do art. 109 da Lei 8.666/93. Assinatura: 04/08/2022

TERMO DE RESCISÃO nº 028/2022-SF06 ARP 045111/2021-SF06 PA 23900/2020 Compromissário: SUPERFOOD ALIMENTOS LTDA. Objeto: FORNECIMENTO DE MAIONESE Finalidade: Rescisão amigável, está pautada na impossibilidade de negociação após pesquisa de preços realizada pela unidade requisitante e a autorização da autoridade competente, conforme fls. 418, cessando-se a obrigatoriedade do fornecimento por parte do Compromissário Fornecedor. Assinatura: 08/08/2022

AUTORIZAÇÃO E RATIFICAÇÃO DE DISPENSA DE LICITAÇÃO:

PA 25032/2022 Contratante: M.G (Sec. de Educação) Contratada: FORMAT COMUNICAÇÃO GRÁFICA E EDITORA LTDA. Objeto: Realização de uma Palestra com artista Luciene Vignoli Mulher com o tema Colo Invisível - Bibliotecas Salvam na Bienal do Livro de Guarulhos Fundamento: Art. 25 Inciso III da Lei 8.666/93 Data do Evento: 14/08/2022 Valor: R$ 2.000,00 Data da Autorização e Ratificação: 09/08/2022

PA 19164/2022 Contratante: M.G (Sec. de Educação) Contratada: CONTA MAIS UMA - RECREAÇÃO E EVENTOS LTDA. Objeto: Realização do artista Samuel Batista Alvarenga Jr (Samuca), para 16 contações de histórias e 01 sessão de podcast de até 15 minutos com transmissão ao vivo Fundamento: Art. 25 Inciso III da Lei 8.666/93 Data do Evento: 13/08/2022 Valor: R$ 7.200,00 Data da Autorização e Ratificação: 09/08/2022

PA 30287/2022 Contratante: M.G. (Sec. da Saúde) Contratada: CRISTÁLIA PRODUTOS QUÍMICOS FARMACÊUTICOS LTDA. Objeto: Fornecimento de tramadol cloridrato 50 mg/ml Fundamento: Art. 24 Inciso IV da Lei 8.666/93 Vigência: 180 dias Valor: R$ 41.500,00 Data da Autorização e Ratificação: 09/08/2022

PA 24147/2022 Contratante: M.G (Sec. Da Saúde) Contratada: ABC TECNOAR REFRIGERAÇÃO E AR CONDICIONADO EIRELI Objeto: Manutenção preventiva mensal e corretiva ilimitada em equipamentos de refrigeração Fundamento: Art. 24 Inciso IV da Lei 8.666/93 Vigência: 180 Valor: R$ 407.496,00 Data da Autorização e Ratificação: 10/08/2022 .

RERRATIFICAÇÃO DA AUTORIZAÇÃO E RATIFICAÇÃO DE DISPENSA DE LICITAÇÃO:

PA 14813/2022 Contratante: M.G. (Sec. para Assuntos de Segurança Pública) Contratada: COMPANHIA BRASILEIRA DE CARTUCHOS Objeto: Fornecimento de munições de diversos calibres para a Guarda Civil Municipal de Guarulhos Finalidade: Retificar e ratificar o valor da contratação, como segue: Onde se lê: R$ 290.220,00, Leia-se: R$ 264.736,40 Assinatura: 03/08/2022

PA 14813/2022 Contratante: M.G. (Sec. para Assuntos de Segurança Pública) Contratada: COMPANHIA BRASILEIRA DE CARTUCHOS Objeto: Fornecimento de cartucho CBC 12/70 CH 3T HI IMPACT "A" para a Guarda Civil Municipal de Guarulhos Finalidade: Retificar e ratificar o valor da contratação, como segue: Onde se lê: R$ 14.640,00, Leia-se: R$ 13.379,20 Assinatura: 03/08/2022

PENALIDADES:

PA11958/21 Tem o presente a finalidade de cientificar a empresa SPALLA ENGENHARIA EIRELI, que foi NEGADO PROVIMENTO ao recurso interposto por essa empresa, contra a penalidade aplicada em decorrência do inadimplemento de obrigações contratuais, fundamentada no Artigo 87, Inciso I da Lei de Licitações e Contratos c/c cláusula 7, item 1 - letra "a" do Contrato de Prestação de Serviços nº 053301/21-DLC, permanecendo a penalidade aplicada .Penalidade: ADVERTÊNCIA Considerando-se o esgotamento da instância administrativa recursal, encaminhamos para ciência.

PA506/22 Tem o presente a finalidade de cientificar a empresa DIGITAL JUNDIAÍ LTDA,que foi ACOLHIDO o recurso interposto por essa empresa, referente as penalidades aplicadas em decorrência do inadimplemento de obrigações contratuais, fundamentada no Artigo 87, Incisos I e II da Lei de Licitações e Contratos c/c cláusulas 6.1.1 e 6.1.2, letras "b", "c" e "c.1" do Contrato de Prestação de Serviços nº 052501/21-DLC, conforme manifestações anexas, permanecendo a Penalidade: ADVERTÊNCIA.Fundamentação: Artigo 87, Inciso I da Lei de Licitações e Contratos c/c cláusulas 6.1.1 do instrumento contratual .Considerando-se o esgotamento da instância administrativa recursal, encaminhamos para ciência.

PA29941/20 Comunicamos através do presente que a empresa LIMP SAFE COMÉRCIO DE EQUIPAMENTOS EIRELI,em razão do descumprimento das obrigações assumidas, nos termos do disposto no Decreto nº 35699/2019 e do Artigo 87, Inciso II da Lei de Licitações e Contratos c/c cláusula 6, item 2 letra "a" da Autorização de Fornecimento nº 941/21-STMU, decorrentes da Ata de Registro de Preços nº 033411/2020-SF06 (PA origem 66003/2019), foi APLICADA a penalidade de MULTA de 20% (vinte por cento), sobre o valor contratado, por inexecução total do instrumento contratual, que perfaz a importância de R$ 1.840,86 (Um mil oitocentos e quarenta e reais e oitenta e seis centavos) , cópia anexa.Fica assegurado, o prazo recursal de 5 (cinco) dias úteis, conforme disposto no inciso I, do artigo 109, da Lei Federal nº 8.666/93.

PA46574/21 Comunicamos através do presente que, não foram aceitas as razões de defesa apresentadas pela empresa **DAGEAL COMÉRCIO DE MATERIAIS DE ESCRITÓRIO EPP,** em razão disso, por não manter a proposta no Pregão em tela e pelos transtornos causados a Administração nos termos do disposto no Decreto nº 35699/2019 e o constante no art. 7º da Lei 10520/02, Decreto 10024/19 e Lei nº 8666/93 c/c cláusula 18.1.1.1, inciso IV do Edital de Pregão Eletrônico nº 498/21-DLC, foi **APLICADA** a penalidade de **SUSPENSÃO: IMPEDIMENTO DE LICITAR E CONTRATAR com a Administração Pública direta municipal e autárquica municipal, pelo prazo de 01 (um) ano**, cópia anexa. Fica assegurado, o prazo recursal de 5 (cinco) dias úteis, conforme disposto no inciso I, do artigo 109, da Lei Federal nº 8.666/93.

Decisão Judicial: PA40996/20 Tem o presente a finalidade de cientificar-lhes a empresa **SOMA/SP PRODUTOS HOSPITALARES LTDA,**que em face da decisão da MM Juiz de Direito da 1ºVara da Fazenda Pública da Comarca de Guarulhos, Dra. Marina Dubois Fava, a qual tomamos ciência através do PA2339/22,que trata da Ação Declaratória de Nulidade de Ato Administrativo com pedido de tutela antecipada proposta por essa empresa,ocorreu o julgamento definitivo do mérito em 16/05/22,cuja sentença foi julgada procedente,nos termos do Art 487 I do Código de Processo Civil," **extinguindo-se o processo,com resolução do mérito, a fim de** declarar nulidade do PA40996/20*, bem como das penalidades dele decorrentes impostas à Parte Autora, quais sejam: a multa de 20% sobre o valor do contrato e a suspensão de contratação com o Poder Público por 02 (dois) anos."* Assim sendo, oportunamente, será restituído o valor da multa recolhida aos Cofres Públicos em 20/07/22, por essa empresa.

MULTA: PA47606/21 Empresa: R. DE LIMA DESENVOLVIMENTO EMPRESARIAL CNPJ: 27.596.202/0001-02. Considerando que após diversas tentativas em contatar a referida empresa, seja através de telefone e/ou e-mail,e ainda por correspondência via Corrreios, sem que obtivéssemos êxito, fica, através da presente publicação,notificada que em virtude do descumprimento de obrigações assumidas relatadas no,foi aplicada as sanções de Advertência e Multa,ficando a mesma ciente que o não pagamento implica em lançamento do débito em dívida ativa e após execução judicial. Encontra-se no Departamento de Licitações e Contratos, sito à Av: Salgado Filho, 886 - Centro - Guarulhos, no horário 08h30 as 12h e das 13h30 às 16h30, boleto de multa para pagamento com prazo de 10 (dez) dias a partir da presente publicação.

EXTRATO DE ATAS/TERMOS ARPs formalizadas nos termos do edital, atendendo o estabelecido na lei complementar n° 123/2006 alterada pela lei complementar n° 147/2014 - Vigência das ARPs: 12 meses, contados da data de assinatura e Contratante PMG:

PA34298/20 ARP33011/22 objeto: FORNECIMENTO DE TELEVISOR LCD 40". Fornecedor: RENOVACCIO COMERCIO DE ELETROELETRONICOS LTDA. Ass: 20/07/22 lote 8 / 8 televisor lcd 40" tipo smart tv tela em led de 40 a 50 pol peça smart tv led 40" multilaser full hd tl030 2 hdmi 2.140,00.ARP33111/22 objeto: FORNECIMENTO DE MESA DE ESCRIVANINHA E MESA P/ COMPUTADOR. Fornecedor: UFFICIO INDUSTRIA E COMERCIO DE MOVEIS LTDA. Ass: 20/07/22 lote 4 / 4 mesa de escrivaninha (03 gav.)peça ufficio móveis 472,43 6 / 6 mesa p/ computador estrut. em aço tampo mdf c/ uma gaveta peça ufficio móveis 241,67.

PA14027/22 ARP34011/22 objeto: SERVIÇOS DE TELECOMUNICAÇÃO. Fornecedor: NET TELECOM INFORMATICA LTDA. Ass: 04/08/22 lote 1 / implantação de ponto de rede categoria 5e, categoria 6 e 6a.unidade serviço 181,56 1 /serviço de remanejamento e reparo de ponto de rede categoria 5e, categoria 6 e 6a ou ponto telefônico unidade serviço 164,46 1 /serviço de identificação, reorganização, conectorização e certificação de ponto de rede utp 4 pares de ponto de rede categoria 5e, categoria 6 e 6ª unidade serviço 54,00 1 / serviço de certificação de fibra óptica unidade serviço 58,50 1 /serviço de fusão e identificação de fibra óptica.unidade serviço 82,68 1 /serviço de passagem de cabo óptico.metro serviço 12,15 1 /serviço de instalação e configuração de caixa de distribuição óptica metro serviço 3.436,90 1 /serviço de instalação e configuração de caixa de emenda óptica.unidade serviço 835,70 1 /serviço de instalação de eletroduto aparente.metro serviço 22,56 1 / serviço de instalação e configuração de controladora wlan unidade serviço 11.139,41 1 /serviço de instalação e configuração de olt - gpon unidade serviço 7.435,00 1 / serviço de instalação e configuração de onu - gpon unidade serviço 643,33 1 / serviço de instalação de ponto de acesso indoor unidade serviço 277,17 1 / serviço de instalação de ponto de acesso outdoor unidade serviço 856,65 1 /serviço de instalação e configuração de spliter óptico unidade serviço 521,40 1 /serviço de instalação e configuração de switch gerenciável de distribuição unidade serviço 1.455,21 1 /serviço de instalação e fixação de racks de 12,16.unidade serviço 241,20 1 /remanejamento e reparo de ponto de rede elétrica com identificação e teste unidade serviço 92,51 1 /implantação de ponto de rede elétrico para informática com tomadas metro serviço 113,21 1 / instalação de quadro elétrico de comando completo (com disjuntores e acessório). sem fornecimento de materiais.unidade serviço 772,55 1 /instalação de disjuntor para adicionar circuito a quadro elétrico existente. sem fornecimento de materiais.unidade serviço 56,06 1 /instalação de haste de aterramento incluindo cabo de cobre nú, conectores e caixa de inspeção e teste. sem fornecimento de materiais.unidade serviço 669,00 1 /implantação de ponto de telefonia unidade serviço 130,95 1 /instalação e fixação de patch panel e patch voice no rack sem conectorização.unidade serviço 93,70 1 / serviço de instalação e configuração do shelter completo unidade serviço 2.209,50 1 /serviço de instalação e configuração da licença adicional do oftware de gerenciamento de rede unidade serviço 10.050,00 1 / serviço de instalação e fixação de racks de 24,36 e 44 unidade serviço 382,74 1 /serviço de instalação de eletrocalha unidade serviço 27,00 1 / serviço de instalação de canaleta unidade serviço 18,66 1 /serviço de instalação de hiperflex unidade serviço 20,80 1 /serviço de instalação de mão francesa em aço carbono unidade serviço 841,48.

PREÇOS REGISTRADOS: Em atendimento ao disposto no Art.15, § 2º da lei de licitações, tornamos público os preços registrados e suas alterações - Vigência das ARPs: 12 meses, contados da data de assinatura e Contratante:PMG:

PA40312/20 ARP44111/21 objeto: FORNECIMENTO DE BISCOITOS. Fornecedor: LICITARE COMÉRCIO E REPRESENTAÇÃO DE ALIMENTOS LTDA Ass: 10/11/21 lote 1 / 1 biscoito doce tipo maria quilo liane / industria alimenticias liane ltda / proc. brasil 13,90 1 / 2 biscoito doce tipo maisena quilo liane / industria alimenticias liane ltda / proc. brasil 13,30 1 / 3 biscoito doce integral quilo liane / industria alimenticias liane ltda / proc. brasil 17,95 1 / 4 biscoito tipo sequilho quilo beijo bom / neide araujo mota me / proc. brasileira 24,49 1 / 5 biscoito salgado tipo cream cracker quilo liane / industria alimenticias liane ltda / proc. brasil 13,50 1 / 6 biscoito salgado tipo cream craker integral quilo liane / industria alimenticias liane ltda / proc. brasil 16,30 1 / 7 biscoito salgado com cereais quilo liane / industria alimenticias liane ltda / proc. brasil 16,80 1 / 8 biscoito doce tipo cookies quilo barion / barion industria e comercio de alimentos s/a / proc. brasileira 28,45 1 / 9 biscoito doce tipo cookies com oleaginosas quilo barion / barion industria e comercio de alimentos s/a / proc. brasileira 54,00 1 / 10 biscoito de polvilho quilo beijo bom / neide araujo mota me / proc. brasileira 54,3100 1 / 11 biscoito integral com mel e cobertura com chocolate quilo barion / barion industria e comercio de alimentos s/a / proc. brasileira 45,90 1 / 12 biscoito doce coberto com chocolate ao leite quilo barion / barion industria e comercio de alimentos s/a / proc. brasileira 45,00 1 / 13 biscoito doce sem glúten quilo beijo bom / neide araujo mota me / proc. brasileira 28,50 1 / 14 biscoito doce sem açúcar quilo suavipan / pan christian industria e comércio de produtos alimenticios ltda / proc. brasileira 98,00 1 / 15 biscoito de polvilho sem lactose quilo crekcrek / crekcrek industria e comercio de alimentos ltda / proc. brasileira 89,96.

PA598/21 ARP44211/21 objeto: FORNECIMENTO DE MOUSE E TECLADO. Fornecedor: LBTECH DISTRIBUIDORA E COMERCIO DE INFORMATICA EIRELI Ass: 11/11/21 lote 1 / 1 mouse óptico usb peça mouse optico corp 1000 dpi cabo usb 1.8m preto - cm100 / vinik 19,89 2 / 2 teclado com conexão usb na cor preta peça vinik 36,91.

PA8279/21 ARP6411/22 objeto: 25% - FORNECIMENTO DE PÃES. Fornecedor: FBS ALIMENTOS EIRELI Ass: 07/02/22 lote 2 / 1 25% - pão tipo bisnaguinha pacote re ali junior / panificadora e distribuidora re ali junior / proc. nacional 6,10 2 / 2 25% - pão tipo bisnaguinha integral pacote re ali junior / panificadora e distribuidora re ali junior / proc. nacional 6,10 2 / 3 25% - pão de leite unidade rosa de ouro / industria e comercio de panificação rosa de ouro ltda. / proc. nacional 1,04 2 / 4 25% - pão de forma tradicional pacote reali junior / panificadora e dist. re ali junior ltda. / proc. nacional 5,90 2 / 5 25% - pão de forma integral pacote reali junior / panificadora e dist. re ali junior ltda. / proc. nacional 5,90 2 / 6 25% - pão de forma sem glúten e sem lactose pacote completo alimento balanceado / wmv nutrição eireli / proc. nacional 17,05 2 / 7 25% - pão de forma integral sem glúten e sem lactose pacote completo alimento balanceado / wmv nutrição eireli / proc. nacional 17,05. **ARP6511/22** objeto: (75%) - FORNECIMENTO DE PÃES E BOLOS. Fornecedor: JC ALIMENTOS VINHEDO EIRELI Ass: 07/02/22 lote 1 / 1 75% - pão tipo bisnaguinha pacote re ali junior / panificadora e distribuidora re ali junior / proc. nacional 6,26 3 / 1 mini bolo unidade re-ali junior / panificadora e distribuidora reali junior ltda 1,09 1 / 2 75 % - pão tipo bisnaguinha integral pacote re ali junior / panificadora e distribuidora re ali junior / proc. nacional 6,26 3 / 2 mini bolo integral unidade re-ali junior / panificadora e distribuidora reali junior ltda 1,09 1 / 3 75 % - pão de leite unidade rosa de ouro / industria e comercio de panificação rosa de ouro ltda.1,13 3 / 3 mini bolo integral sem açúcar unidade re-ali junior / panificadora e distribuidora reali junior ltda 1,50 1 / 4 75 % - pão de forma tradicional pacote reali junior / panificadora e dist. re ali junior ltda. 6,35 3 / 4 mini bolo sem glúten, sem lactose unidade grani amici / grani amici ind e com. de alimentos s/a 2,19 1 / 5 75 % - pão de forma integral pacote reali junior / panificadora e dist. re ali junior ltda.6,36 1 / 6 75% - pão de forma sem glúten e sem lactose pacote wmv nutrição eireli. completo alimentos balanceados 19,03 1 / 7 75% - pão de forma integral sem glúten e sem lactose pacote wmv nutrição eireli. completo alimentos balanceados 19,03.

PA34008/21 ARP6611/22 objeto: FORNECIMENTO DE GLICOSE 5% (5 G/100 ML). Fornecedor: FORCE MEDICAL DISTRIBUIDORA EIRELI Ass: 07/02/22 lote 2 / 2 glicose 5% (5 g/100 ml). forma farmacêutica solução injetável. forma de apresentação bolsa / frasco contendo 1.000 ml em sistema fechado. via de administração intravenosa. código interno: 1785 unidade: bolsa/frasco unidade glicose 5% (5 g/100 ml) / fresenius / rms.: 100410107 5,60

PA31101/21 ARP6711/22 objeto: 25% - FORNECIMENTO DE FÓRMULA MODIFICADA PARA NUTRIÇÃO ENTERAL OU ORAL PARA ATENDER A MANDADO JUDICIAL. Fornecedor: CUBOMED - COMÉRCIO ATACADISTA DE PRODUTOS PARA SAÚDE EIRELI Ass: 08/02/22 lote 2 / 2 25% - fórmula modificada para nutrição enteral ou oral para maiores de 10 anos, nutricionalmente completa. indicada para pacientes que necessitam de controle glicêmico. normocalórica na diluição padrão, permitindo diluição até 1.5 kcal/ml. proteína igual ou superior a 20%, sendo 100% de origem animal. normolipídica. isenta de sacarose. com fibras e fos. sem formação de grumos no seu preparo e de fácil dissolução, que dispense o uso de liquidificador e/ou mix. diluição deverá ser correspondente a indicação do fabricante. apresentação em pó. informar registro no ministério da saúde. código de uso interno: 7226.grama glucerna sr / abbott / emb. lata com 850 gramas / proc. espanha / cód alfandegário: 2106.9090 / validade do produto: 24 meses / rms.: 4.7432.0368.002.2 0,1234. **ARP6811/22** objeto: 75% - FORNECIMENTO DE FÓRMULA MODIFICADA PARA NUTRIÇÃO ENTERAL OU ORAL PARA ATENDER A MANDADO JUDICIAL. Fornecedor: COMERCIAL 3 ALBE LTDA. Ass: 08/02/22 lote 1 / 1 75% - fórmula modificada para nutrição enteral ou oral para maiores de 10 anos, nutricionalmente completa. indicada para pacientes que necessitam de controle glicêmico. normocalórica na diluição padrão, permitindo diluição até 1.5 kcal/ml. proteína igual ou superior a 20%, sendo 100% de origem animal. normolipídica. isenta de sacarose. com fibras e fos. sem formação de grumos no seu preparo e de fácil dissolução, que dispense o uso de liquidificador e/ou mix. diluição deverá ser correspondente a indicação do fabricante. apresentação em pó. informar registro no ministério da saúde. código de uso interno: 7226 grama glucerna sr / abbott / emb. lata com 850 gramas / proc. espanha / cód alfandegário: 2106.9090 / validade do produto: 24 meses / rms.: 4.7432.0368.002.2 0,1234.

PA21187/21 ARP6911/22 objeto: 25% - FORNECIMENTO DE ESPAÇADOR AEROCÂMARA INFANTIL. Fornecedor: PLASTIC WAY PRODUTOS PARA A SAUDE LTDA Ass: 08/02/22 lote 2 / 2 25% - espaçador aerocâmara infantil. finalidade: administração de aerossóis inalatórios e inalação de broncodilatadores. especificações: encaixe tipo universal, bocal com válvula unidirecional, reservatório rígido translúcido com volume a partir de 120 ml, lavável e com possibilidade de abertura para higienização completa e máscara em material flexível (tamanho de 0 a 2 anos) com formato anatômico e atóxico. embalagem individual conforme praxe do fabricante. obrigatório registro no ministério da saúde. código interno: 6703 peça aeroway / plastic way / rms 10387170049 / proc. nacional / volume 200ml 18,34.

PA35632/21 ARP7011/22 objeto: 25% - FORNECIMENTO DE MÓDULO DE FIBRAS SOLÚVEL PARA NUTRIÇÃO ORAL OU ENTERAL PARA ATENDER A MANDADO JUDICIAL. Fornecedor: AUREA COMÉRCIO DE PRODUTOS HOSPITALARES EIRELI Ass: 09/02/22 lote 2 / 2 25% - módulo de fibras solúvel para nutrição oral ou enteral, sem sabor. apresentação em pó. embalagem, pote e/ou lata. informar marca e registro no ministério da saúde (código uso interno: 7225)grama solufiber / dynamic lab / lata com 400 gramas / proc. nacional / validade do produto: 18 meses / rms.: 6.4953.0026.001.0 0,1052. **ARP7111/22** objeto: 75% - FORNECIMENTO DE MÓDULO DE FIBRAS SOLÚVEL PARA NUTRIÇÃO ORAL OU ENTERAL PARA ATENDER A MANDADO JUDICIAL. Fornecedor: COMERCIAL 3 ALBE LTDA. Ass: 09/02/22 lote 1 / 1 75% - módulo de fibras solúvel para nutrição oral ou enteral, sem sabor. apresentação em pó. embalagem, pote e/ou lata. informar marca e registro no ministério da saúde (código uso interno: 7225) grama solufiber / dynamic lab / lata com 400 gramas / proc. nacional / validade do produto: 18 meses / rms.: 6.4953.0026.001.0 0,0957.

PA20643/21 ARP7211/22 objeto: FORNECIMENTO DE GÊNEROS ALIMENTÍCIOS: FÓRMULA MODIFICADA PARA NUTRIÇÃO ENTERAL. Fornecedor: C.B.S. MÉDICO CIENTÍFICA S/A Ass: 09/02/22 lote 1 / 1 fórmula modificada para nutrição enteral e oral normocalórico a hipercalórico, hiperproteico (igual ou superior a 20% do valor energético total), isento de sabor. sem sacarose. fácil dissolução, sem formação de grumos no seu preparo.apresentação em pó. lata hermeticamente fechada e isenta de avaria. informar registro no ministério da saúde. código interno: 6444 grama immax / prodiet / apres. emb. com 350 grs / proc. nacional / rms.:

6.6320.0017.001.0 0,1448.

PA26341/21 ARP7311/22 objeto: FORNECIMENTO DE DISPOSITIVOS AGULHADOS COM ASAS. Fornecedor: SG TECNOLOGIA CLÍNICA LTDA. Ass: 10/02/22 lote 1 / 1dispositivo agulhado com asas (tipo butterfly/scalp) nº 21; estéril, descartável, com agulha siliconizada com bisel bi-angulado e trifacetado para facilitar a punção, reduzindo o traumatismo dos tecidos. com protetor de agulha, garantindo sua integridade até o momento do uso. possuir asas de empunhadura para facilitar a punção e estabilidade durante o tempo de permanência na veia, ter tubo vinílico transparente, atóxico e apirogênico, com conector fêmea luer com protetor codificado por cores. embalagem individual com papel grau cirúrgico e de acordo com as normas impostas pela anvisa. (código de uso interno 2834) - corresponde ao item 1 do lote 3 do editalunidadeuniqmed / yangzhou medline industry co., ltd / proc. china, republica popular / apres. caixa com 100 unids. / rms.: 801554703700,25001 / 2dispositivo agulhado com asas (tipo butterfly/scalp) nº23; estéril, descartável, com agulha siliconizada com bisel bi-angulado e trifacetado para facilitar a punção, reduzindo o traumatismo dos tecidos. com protetor de agulha, garantindo sua integridade até o momento do uso. possuir asas de empunhadura para facilitar a punção e estabilidade durante o tempo de permanência na veia, ter tubo vinílico transparente, atóxico e apirogênico, com conector fêmea luer com protetor codificado por cores. embalagem individual com papel grau cirúrgico e de acordo com as normas impostas pela anvisa. (código de uso interno 2835) - corresponde ao item 2 do lote 3 do edital.unidadeuniqmed / yangzhou medline industry co., ltd / proc. china, republica popular / apres. caixa com 100 unids. / rms.: 801554703700,25001 / 3dispositivo agulhado com asas (tipo butterfly/scalp) nº25; estéril, descartável, com agulha siliconizada com bisel bi-angulado e trifacetado para facilitar a punção, reduzindo o traumatismo dos tecidos. com protetor de agulha, garantindo sua integridade até o momento do uso. possuir asas de empunhadura para facilitar a punção e estabilidade durante o tempo de permanência na veia, ter tubo vinílico transparente, atóxico e apirogênico, com conector fêmea luer com protetor codificado por cores. embalagem individual com papel grau cirúrgico e de acordo com as normas impostas pela anvisa. (código de uso interno 2836) - corresponde ao item 3 do lote 3 do editalunidadeuniqmed / yangzhou medline industry co., ltd / proc. china, republica popular / apres. caixa com 100 unids. / rms.: 801554703700,2500

PA35936/21 ARP7411/22 objeto: FORNECIMENTO DE CREME VEGETAL COM SAL. Fornecedor: SUPERFOOD ALIMENTOS LTDA Ass: 10/02/22 lote 1 / 1 creme vegetal com sal quilo qualy vita 15,09.

PA21303/21 ARP7511/22 objeto: FORNECIMENTO DE PLACA DE GESSO, PERFIS METÁLICOS E OUTROS. Fornecedor: REQUINTE DISTRIBUIDORA DE GESSO & DRYWALL LTDA. Ass: 11/02/22 lote 1 / 1 “placa de gesso para drywall tipo standart medidas: 1.200mm (largura) x 1.800mm (comprimento) x 12,5mm (espessura), em conformidade com a norma abnt nbr 14715:2010” peça knauf 34,80 1 / 2 “placa de gesso para drywall tipo ru (resistente à umidade) medidas: 1.200mm (largura) x 1.800mm (comprimento) x 12,5mm (espessura), em conformidade com a norma abnt nbr 14715:2010”peça knauf 53,30 1 / 3 “perfis metálicos em aço galvanizado guia para sistema de drywall medidas: de 48mm (largura) x 3.000mm (comprimento) x 0,50mm (espessura mínima), produzidos de acordo com a norma abnt nbr 15217” peça knauf 24,18 1 / 4 “perfis metálicos em aço galvanizado guia para sistema de drywall medidas: de 70mm (largura) x 3.000mm (comprimento) x 0,50mm (espessura mínima), produzidos de acordo com a norma abnt nbr 15217” peça knauf 25,62 1 / 5 “perfis metálicos em aço galvanizado montante para sistema de drywall medidas: de 48mm (largura) x 3.000mm (comprimento) x 0,50mm (espessura mínima), produzidos de acordo com a norma abnt nbr 15217”peça knauf 28,01 1 / 6 “perfis metálicos em aço galvanizado montante para sistema de drywall medidas: de 70mm (largura) x 3.000mm (comprimento) x 0,50mm (espessura mínima), produzidos de acordo com a norma abnt nbr 15217”peça knauf 29,98 1 / 7 “parafuso para drywall 3,5mm x 25mm parafuso autoatarraxante, com cabeça trombeta, fenda philips, ponta agulha preto caixa com 1.000 peças”caixa ourifix 41,23 1 / 8 “parafuso para drywall (fixação metálica) 4,2mm x 13mm - parafuso autoperfurante e autoatarraxante, com cabeça flangeada, fenda philips, ponta broca e acabamento zincado - caixa com 1.000 peças”caixa venezia 54,60 1 / 9 “fita autoadesiva telada para juntas de drywall medida: 48mm x 90m (rolo)”rolo walsywa 18,90 1 / 10 “fita de isolamento (banda acústica) rolo com 10 ou 30m de comprimento; largura de 70mm”rolo knauf 116,03 1 / 11 “massa para junta de acabamento para drywall baldes de 05 kg, 06 kg, 28 kg ou 30 kg”balde maxcryl 56,80 1 / 12 “gesso cola com pva para colagem de placas em alvenaria; secagem rápida; saco de 25 kg”saco topcola 70,18 1 / 13 “lã de fibra de pet espessura: 50 mm densidade mínima: 10 kg/m3 - cor: branco - atender a it-10 do corpo de bombeiros do estado de sp - suportar temperaturas até 80º c - produto atóxico e antialérgico - garantia mínima: 1 ano”metro quadrado trisoft 15,35.

PA31183/21 ARP26511/22 objeto: FORNECIMENTO DE CAIXA POLIFÁSICA, CAIXA DE INSPEÇÃO, CABEÇOTE E OUTROS Fornecedor: FAGUSA ELETRICA HIDRAULICA LTDA. Ass: 10/05/22 lote 1 / 1 caixa polifásica com lente para medição em poste. o fabricante da caixa deve ser cadastrado na edp bandeirante para fornecimento de materiais para padrão de entrada. ser antichama e confeccionado em policarbonato com proteção uv. possuir pré cortes para entrada de eletrodutos em todas as faces externas. possuir garras para fixação ao poste ou suportes para passagem de cinta metálica para fixação da caixa ao poste. ter acesso e suporte para disjuntor din.peça plastimax 262,90 1 / 2 “cabeçote 1” para entrada de energia, fabricado em alumínio fundido ou injetado.peça ac 3,20 1 / 3 “eletroduto de pvc rígido 1”, com rosca, composto de pvc antichama resistente à luz solar e as intempéries, superfícies interna e externa isentas de irregularidades, identificação de forma legível e indelével do nome ou marca do fabricante, diâmetro nominal e norma a que obedece (nbr 15465).peça dgt 13,09 1 / 4 “luva em pvc rígido 1”, com rosca, composto de pvc antichama resistente à luz solar e as intempéries, superfícies interna e externa isentas de irregularidades, identificação de forma legível e indelével do nome ou marca do fabricante, diâmetro nominal e norma a que obedece (nbr 15465). peça uniforte 3,38 1 / 5 curva de pvc de 1” tipo “s”.peça pastbig 2,63 1 / 6 “bucha em alumínio 1”, para eletroduto, produzida em alumínio sae 306 de elevada resistência mecânica e a corrosão, rosca padrão bsp tipo gás.peça ac 1,21 1 / 7 “arruela em alumínio 1”, para eletroduto, produzida em alumínio sae 306 de elevada resistência mecânica e a corrosão, rosca padrão bsp tipo gás.peça ac 1,14 1 / 8 disjuntor termomagnético c63a-din bipolar 230/ 400 v, capacidade de interrupção 3ka/4,5ka, ou superior, com identificação de todos os dados técnicos na parte frontal, parafuso de fenda mista e fixação em perfil. para instalação em kit, barramento padrão europeu-kit tg/bg-xdin-mg. comprovar que o produto encontra-se de acordo com a norma nbr nm 60898, bem como possuir selo de conformidade inmetro.peça soprano 38,70 1 / 9 caixa de inspeção de aterramento cônica para instalação elétrica de entrada de energia.peça roma 4,08.

PA16265/21 ARP26311/22 objeto: FORNECIMENTO DE CLORPROMAZINA 5 MG/ML E LIDOCAÍNA, CLORIDRATO 2%. Fornecedor: CRISTÁLIA PRODUTOS QUÍMICOS FARMACÊUTICOS LTDA. Ass: 06/05/22 lote 1 / 1 clorpromazina 5 mg/ml. forma farmacêutica solução injetável. forma de apresentação ampola / frasco-ampola contendo 5 ml. via de administração intramuscular. código interno: 844 unidade:ampola / frasco ampola unidade longactil 5mg/ml sol. inj. 10 amp / cristália / proc. nacional / validade: 36 meses / rms.: 1029802260180 2,48 4 / 4 lidocaína, cloridrato 2% (20 mg/ml) + epinefrina 1:200.000 (5 µg/ml). forma farmacêutica solução injetável. forma de apresentação ampola / frasco-ampola contendo 20 ml. via de administração intravenosa, percutânea e peridural. código interno: 2021 - unidade:ampola / frasco ampola unidade xylestesin 2% c/v sol. inj. 10 est. / cristália / proc. nacional / validade: 18 meses / rms.: 1029800720346 11,29. **ARP26411/22** objeto: FORNECIMENTO DE DOBUTAMINA, CLORIDRATO 12,5 MG/ML. Fornecedor: SOMA/MG PRODUTOS HOSPITALARES LTDA. Ass: 06/05/22 lote 2 / 2 dobutamina, cloridrato 12,5 mg/ml. forma farmacêutica solução injetável. forma de apresentação ampola contendo 20 ml. via de administração intravenosa. código interno: 1209 ampola dobutamina genérico / teuto / proc. nacional / apres. cx c/ 50 ampolas / rms.: 1037005820035 8,83.

PA45077/21 ARP26811/22 objeto: FORNECIMENTO DE ÁCIDOS GRAXOS ESSENCIAIS (ÁCIDO LINOLEICO E OLEICO). Fornecedor: CENTERMEDI-COMÉRCIO DE PRODUTOS HOSPITALARES LTDA Ass: 10/05/22 lote 1 / 1 ácidos graxos essenciais (ácido linoleico e oleico) contendo, no mínimo, ácido cáprico, ácido caprílico, lecitina de soja e vitaminas a e e. deve ser isento de conservantes a base de parabenos e de componentes de origem animal. forma de apresentação frasco contendo entre 180 e 220 ml. obs.: ácidos graxos essenciais para uso na pele e mucosas. produto registrado na anvisa como produto para saúde classe de risco iii. código interno: 54 unidade dermatrol / hadassah / rms 81196230001 / apres. cx c/ 30 unidades 5,48. **ARP26711/22** objeto: FORNECIMENTO DE BENZILPENICILINA BENZATINA 1.200.000 UI. Fornecedor: SOMA/MG PRODUTOS HOSPITALARES LTDA. Ass: 10/05/22 lote 2 / 2 benzilpenicilina benzatina 1.200.000 ui. forma farmacêutica pó liófilo para suspensão injetável. forma de apresentação frasco-ampola. via de administração intramuscular. código interno: 419 unidade bepeben / teuto / apres. cx c/ 50 / proc. nacional / rms 1037001000092 5,00.

PA41581/21 ARP26811/22 objeto: FORNECIMENTO DE ANLODIPINO 10 MG. Fornecedor: CIMED INDUSTRIA S.A. Ass: 10/05/22 lote 5 / 5 anlodipino 10 mg. forma farmacêutica cápsula/comprimido/com primido revestido / drágea. forma de apresentação: cartela / blister / strip. via de administração oral. unidade: cápsula/comprimido/com primido revestido / drágea código interno: 297 unidade anlodipino / generico / cimed / rms 1438101610058 / proc. nacional / ggrem 506414060028306 / apres. cx c/ 1 bl x 30 comprimidos / val. 24 meses 0,0570. **ARP26911/22** objeto: FORNECIMENTO DE AMITRIPTILINA 25 MG E PREDNISONA 20 MG. Fornecedor: COMERCIAL CIRURGICA RIOCLARENSE LTDA. Ass: 10/05/22 lote 4 / 4 amitriptilina 25 mg. forma farmacêutica cápsula / comprimido / comprimido revestido / drágea. forma de apresentação: cartela / blister / strip contendo 10, 15 ou 20 unidades. via de administração oral. unidade: cápsula/comprimido/com primido revestido / drágea código interno: 280 unidade amitriptilina / generico / neo quimica / hyp / brainfarma / cx c/ 1 bl x 30 cpr / val. 24 meses / proc. nacional / rms 1558400670037 0,0520 9 / 9 prednisona 20 mg. forma farmacêutica cápsula / comprimido / comprimido revestido / drágea. forma de apresentação cartela / blister / strip contendo até 20 unidades. via de administração oral. unidade: cápsula/comprimido/com primido revestido / drágea código interno: 2698 unidade prednisona / generico / neo quimica / hyp / brainfarma / apres. cx c/ 2 bl x 10 cp / val. 36 meses / proc. nacional / rms 1558405720040 0,1230. **ARP27011/22** objeto: FORNECIMENTO DE LEVODOPA 100 MG + BENSERAZIDA 25 MG. Fornecedor: GLOBAL HOSPITALAR IMPORTACAO E COMERCIO LTDA Ass: 10/05/22 lote 6 / 6 levodopa 100 mg + benserazida 25 mg. forma farmacêutica cápsula de liberação prolongada. forma de apresentação cartela / blister / strip / frasco. via de administração oral. unidade: cápsula de liberação prolongada. código interno: 4314 unidade prolopa hbs / roche / rms 1010000640071 / apres. 30 comprimidos 1,53. **ARP27111/22** objeto: 75% - FORNECIMENTO DE BUDESONIDA 32 MCG/DOSE. Fornecedor: INDMED HOSPITALAR EIRELI Ass: 10/05/22 lote 1 / 1 75% - budesonida 32 mcg/dose. forma farmacêutica suspensão aquosa nasal. forma de apresentação frasco spray contendo 120 doses. via de administração nasal. código interno:3727 frasco budesonida . g / ems s/a / rms 1023511800015 / apres. cx c/ 1 frasco 120 doses / proc. nacional 9,80. **ARP27211/22** objeto: FORNECIMENTO DE TIAMINA, CLORIDRATO (VITAMINA B1) 300 MG. Fornecedor: MULTIFARMA COMÉRCIO E REPRESENTAÇÕES LTDA. Ass: 10/05/22 lote 10 / 10 tiamina, cloridrato (vitamina b1) 300 mg. forma farmacêutica cápsula / comprimido /comprimido revestido / drágea. forma de apresentação cartela / blister / strip. via de administração oral. unidade: cápsula/comprimido/com primido revestido / drágea código interno: 3207 unidade tiamina / hipolabor / apres. cx c/ 500 comp. / proc. nacional / rms 1134301700024 / ggrem 511612701112417 0,2000. **ARP27311/22** objeto: 25% - BUDESONIDA 32 MCG/DOSE. Fornecedor: VIER PHARMA DISTRIBUIDORA HOSPITALAR, REPRESENTAÇÃO E CONSULTORIA LTDA. Ass: 10/05/22 lote 2 / 2 25% - budesonida 32 mcg/dose. forma farmacêutica suspensão aquosa nasal. forma de apresentação frasco spray contendo 120 doses. via de administração nasal. código interno:3727 frasco budesonida 32 mcg / generico / ems s/a / rms 1023511800015 / val. 24 meses / apres. cx c/ 1 frasco c/ 120 doses / proc. nacional 9,80.

PA48361/21 ARP27411/22 objeto: FORNECIMENTO DE ELETRODO UNIVERSAL (ADULTO/INFANTIL). Fornecedor: BELLAMED PRODUTOS HOSPITALARES EIRELI Ass: 12/05/22 lote 2 / 1 eletrodo universal (adulto/infantil) - para monitorização de curta ou longa duração (por no mínimo 72 horas), podendo ser usado em pronto - socorros , emergências, ambulâncias, cirurgias, uti, teste ergométrico, de esforço, holter, eletrocardiogramas e monitorização eletrocardiográfica. dorso de espuma de polietileno, coberto com adesivo acrílico hipoalergênico em uma das faces e laminado com fita de polipropileno impresso na outra face; gel composto por polímero sintético hidrofílico; pino metálico e contra pino recoberto de ag/ agcl. a apresentação do produto deverá obedecer a legislação atual vigente. apresentar rms. (código de uso interno 4116)unidade medix / shanghai intco electrode manufacturing co. ltd / china / qingdao bright medical manufacturing co.,ltd / proc. china / rms 80495519005 / aut. Func. 8.18.350.5 0,2700. **ARP27511/22** objeto: FORNECIMENTO DE CAIXA PARA PERFURO CORTANTE 03, 07 E 13 LITROS PAPELÃO. Fornecedor: BEM MED HOSPITALAR LTDA Ass: 12/05/22 lote 1 / 1 caixa para pérfuro cortante 07 litros papelão. com simbologia de material infectante, conforme nbr 7500, com alça dupla para transporte contra chave de segurança, caixa externa e bandeja de papelão ondulado, cinta lateral e fundo rígido em papelão couro, na cor amarela. sacola de revestimento em poliuretano de alta densidade com capacidade nominal de 7 litros, devendo atender a norma nbr 13.853, nr.32, rdc 306/2004 e resolução conama 358/2005. as caixas deverão ser embaladas de acordo com a praxe do fabricante, contendo tanto na embalagem interna como externa data de fabricação validade, número do lote e registro no ministério da saúde (rms), de acordo rdc 185 da anvisa. (código de uso interno 888) unidade flexpell / flex industria e comercio de papeis ltda epp / proc. brasil / rms 80704570003 / aut. Func. 8.12.347.6 2,17 1 / 2 caixa para pérfuro cortante 03 litros papelão - com simbologia de material infectante, conforme nbr 7500, com alça dupla para transporte contra chave de segurança, caixa externa e bandeja de papelão ondulado, cinta lateral e fundo rígido em papelão couro, na cor amarela. sacola de revestimento em poliuretano de alta densidade com capacidade nominal de 3 litros, devendo atender a norma nbr 13.853, nr.32, rdc 306/2004 e resolução conama 358/2005. as caixas deverão ser embaladas de acordo com a praxe do fabricante, contendo tanto na embalagem interna como externa data de fabricação validade, número do lote e registro no ministério da saúde (rms), de acordo rdc 185 da anvisa.(código de uso interno 4361)unidade flexpell / flex industria e comercio de papeis ltda epp / proc. brasil / rms 80704570003 / aut. Func. 8.12.347.6 1,75 1 / 3 caixa para pérfuro cortante 13 litros papelão - com simbologia de material infectante, conforme nbr 7500, com alça dupla para transporte contra chave de segurança, caixa externa e bandeja de papelão ondulado, cinta lateral e fundo rígido em papelão couro, na cor amarela. sacola de revestimento em poliuretano de alta densidade com capacidade nominal de 13 litros, devendo atender a norma nbr 13.853, nr.32, rdc 306/2004 e resolução conama 358/2005. as caixas deverão ser embaladas de acordo com a praxe do fabricante, contendo tanto na embalagem interna como externa data de fabricação validade, número do lote e registro no ministério da saúde (rms), de acordo rdc 185 da anvisa.(código de uso interno 4361)unidade flexpell / flex industria e comercio de papeis ltda epp / proc. brasil / rms 80704570003 / aut. Func. 8.12.347.6 3,05.

Encerramos o presente **(MAURÍCIO SECANTIN)**, Chefe de Gabinete do Prefeito, mandou publicar o presente Diário Oficial.

PROGRESSO E DESENVOLVIMENTO DE GUARULHOS - PROGUARU

CRONOLOGIA DE PAGAMENTO

"Cumprindo as exigências do artigo 1º da Lei Municipal nº 5.209 de 01 de outubro de 1998 e artigo 5º da Lei Federal n º 8666/93, encontram-se afixadas nos Átrios da Progresso e Desenvolvimento de Guarulhos S/A - Proguaru, para conhecimento público, a justificativa dos pagamentos que serão efetuados fora da ordem cronológica de pagamentos aos seguintes credores":

CREDOR: **13A INFORMATICA E MATERIAL DE ESCRITORIO LTDA**
COMPRA DIRETA
OBJETO: Aquisição de papel sulfite.
VALOR: R$ 4.480,00 (quatro mil, quatrocentos e oitenta reais).
DATA DA EXIGIBILIDADE: 04/08/2022.
JUSTIFICATIVA: A falta do pagamento poderia causar a interrupção na entrega dos materiais de expediente.

CREDOR: **FUNDAMENTAL LOCACAO DE EQUIPAMENTOS DE INFORMATICA E EV**
PROCESSO: 442/2019
OBJETO: Locação e instalação de microcomputadores com monitor de vídeo LCD, teclado e mouse, sistema operacional Windows e Pacote Office, e prestação de serviços de manutenção com troca de peças.
VALOR: R$ 24.082,82 (vinte e quatro mil e oitenta e dois reais e oitenta e dois centavos).
DATA DA EXIGIBILIDADE: 24/08/2022.
JUSTIFICATIVA: O não pagamento interromperia a locação de microcomputadores com monitor de vídeo LCD utilizados pela empresa, bem como a prestação de serviços de manutenção com trocas de peças.

CREDOR: **LOCAWEB SERVICOS DE INTERNET S.A.**
PROCESSO: 126/2022
OBJETO: Hospedagem de site, serviços de e-mail e domínio próprio.
VALOR: R$ 152,91 (cento e cinqüenta e dois reais e noventa e um centavos).
DATA DA EXIGIBILIDADE: 05/08/2022.
JUSTIFICATIVA: O não pagamento implicaria na suspensão da transmissão e recebimento de e-mails dos domínios próprios, hospedagem do site e dos domínios proguaru.com.br, com suporte técnico personalizado.

CREDOR: **M.C. DE ALMEIDA COPIADORAS**
PROCESSO: 144/2022
OBJETO: Prestação de serviços outsourcing de impressão e gestão.
VALOR: R$ 2.500,00 (dois mil e quinhentos reais).
DATA DA EXIGIBILIDADE: 10/08/2022.
JUSTIFICATIVA: O não pagamento interromperia o gerenciamento das impressoras utilizadas em diversas atividades da empresa.

CREDOR: **RH MASTER SISTEMAS LTDA. EPP.**
PROCESSO: 229/2018
OBJETO: Contratação de serviço de assessoria e manutenção nos módulos de Ponto Eletrônico, Folha de Pagamento e Benefícios do Software RH Master.
VALOR: R$ 16.869,97 (dezesseis mil, oitocentos e sessenta e nove reais e noventa e sete centavos).
DATA DA EXIGIBILIDADE: 15/08/2022.
JUSTIFICATIVA: O não pagamento interromperia a utilização de softwares necessários para a execução de trabalhos rotineiros da empresa.

Guarulhos (SP), 12/08/2022.
FRANCISCO JOSÉ CARONE GARCIA
MEMBRO COMISSÃO LIQUIDANTE

INSTITUTO DE PREVIDÊNCIA DOS FUNCIONÁRIOS PÚBLICOS MUNICIPAIS DE GUARULHOS - IPREF

PORTARIA Nº 096/2022 – IPREF

A Presidente do Instituto de Previdência dos Funcionários Públicos Municipais de Guarulhos, no uso de suas atribuições legais, considerando o que lhe é facultado pelo inciso VII, artigo 11 da Lei nº 6.056, de 24 de fevereiro de 2005;

E X O N E R A, a pedido,a senhora **THAIS APARECIDA ALVES GALDINO**, ocupante do cargo em comissão de Assessor Autárquico I, SQC-I, EVCC, ref.2, a contar de **15 de agosto de 2022**.

Guarulhos, 10 de agosto de 2022.
MARCELA BRAGANÇA ZENATI BARROS
Presidente

CÂMARA MUNICIPAL DE GUARULHOS - CMG

O PRESIDENTE DA CÂMARA MUNICIPAL DE GUARULHOS, VEREADOR MARTELLO, EM CUMPRIMENTO AO DISPOSTO NA ALÍNEA G DO INCISO II DO ARTIGO 56 DO REGIMENTO INTERNO, FAZ A SEGUINTE PUBLICAÇÃO:

PORTARIA Nº 24792

O Presidente da Câmara Municipal de Guarulhos, Senhor **FAUSTO MIGUEL MARTELLO**, usando das atribuições que lhe são conferidas em lei e tendo em vista o que consta no Processo Administrativo nº 2326, de 01/08/2022, e ainda, considerando o que dispõe a Lei Municipal nº 7.408, de 03/09/2015 e a Lei Municipal nº 8.004, de 06/05/2022, que trata da lotação do Gabinete do Vereador GERALDO CELESTINO - Geraldo Alves Celestino Filho, **RESOLVE**:

REVOGAR

A Portaria n.º 24777, de 03/08/2022, no que diz respeito a **exoneração** de **RIVAILDE MARTINS DOS SANTOS** (cod. 25912), do cargo de Assessor Parlamentar de Comunicação, NE-0, em comissão.

CUMPRA-SE.
Câmara Municipal de Guarulhos, em 08 de agosto de 2022.

PORTARIA Nº 24793

O Presidente da Câmara Municipal de Guarulhos, **FAUSTO MIGUEL MARTELLO**, usando das atribuições que lhe são conferidas em lei, **CONCEDE**, ao servidor abaixo discriminado:

-FERNANDA FACCHINI RATEIRO (cód. 23574), Agente Técnico Parlamentar-Área Jurídica, de provimento efetivo, 30 (trinta) dias de licença para tratamento de saúde, no período de 01/08/2022 a 30/08/2022 - Proc. n.º 316, de 04/02/2022;
-**EDUARDO DA SILVA FLORES** (cód. 23878), Consultor Legislativo – Administração de Rede, de provimento efetivo, 7 (sete) dias de licença para tratamento de saúde, no período de 29/06/2022 a 05/07/2022 - Proc. n.º 2019, de 30/06/2022;
-**JURANDIR FIRMINO MARQUES** (cód. 25899), Assessor Legislativo, em comissão, 3 (três) dias de licença para tratamento de saúde, no período de 30/06/2022 a 02/07/2022 - Proc. n.º 2017, de 30/06/2022;
-**JULIANA MOREIRA DA SILVA** (cód. 26102), Assessor Legislativo, em comissão, 03 (três) dias de licença para tratamento de saúde, no período de 30/06/2022 a 02/07/2022 - Proc. n.º 2039, de 04/07/2022;
-**NICOLE LARISSA PEDROSO PINHEIRO DOS SANTOS** (cód. 23975), Consultor Legislativo - Redator, de provimento efetivo, 10 (dez) dias de licença para tratamento de saúde em pessoa da família, no período de 23/06/2022 a 02/07/2022 – Proc. n.º 1970, de 27/06/2022;
-**KELLY CRISTINA DA SILVA PASCOAL** (cód. 26108), Assessor Legislativo, em comissão, 07 (sete) dias de licença para tratamento de saúde, no período de 29/06/2022 a 05/07/2022 - Proc. n.º 2069, de 06/07/2022;
-ANTONIO GOMES DE FARIA RODRIGUES (cód. 23066), Consultor Legislativo – Repórter Fotográfico, de provimento efetivo, 03 (três) dias de licença para tratamento de saúde, no período de 12/07/2022 a 14/07/2022 - Proc. n.º 2196 de 20/07/2022;
-**BRUNO CIMINO FERREIRA NETTO** (cód. 23976), Consultor Legislativo - Repórter Fotográfico, de provimento efetivo, 05 (cinco) dias de licença para tratamento de saúde, no período de 16/07/2022 a 20/07/2022 - Proc. n.º 2227, de 21/07/2022;
-**VITOR ROMERA CARVALHO** (cód. 23822), Técnico Legislativo A – Operador de Mesa de Som e Imagem, de provimento efetivo, 09 (nove) dia de licença para tratamento de saúde, no período de 13/07/2022 a 21/07/2022 - Proc. n.º 2194, de 19/07/2022;
-**WELLINGTON CUNHA DE ALMEIDA** (cód. 25858), Assessor Legislativo, em comissão, 03 (três) dias de licença para tratamento de saúde, no período de 21/07/2022 a 23/07/2022 - Proc. n.º 2234, de 22/07/2022;
-IGOR MAXIMILIANO DE JESUS (cód. 23625), Analista Legislativo, Área Administrativa e Apoio Parlamentar, de provimento efetivo, 04 (quatro) dias de licença para tratamento de saúde em pessoa da família, no período de 19/07/2022 a 22/07/2022 - Proc. n.º 2238, de 25/07/2022;
-**DIOGO PERES CAMACHO** (cód. 22925), Técnico Legislativo A - Área Tecnologia da Informação, de provimento efetivo, 01 (um) dia de licença para tratamento de saúde, em 28/07/2022 - Proc. n.º 2291, de 29/07/2022;
-**LETICIA SILVA CASTRO** (cód. 22979), Técnico Legislativo A – Assistente de Produção, de provimento efetivo, 05 (cinco) dias de licença para tratamento de saúde, no período de 29/06/2022 a 03/07/2022 - Proc. n.º 2009, de 29/06/2022;
-JADE MARTINS NAGANO (cód. 22972), Técnico Legislativo B – Área Reprografia, de provimento efetivo, 30 (trinta) dias de licença para tratamento de saúde, em prorrogação à licença anterior, no período de 25/07/2022 a 23/08/2022 - Proc. n.º 1626, de 03/08/2020;
-**CRISTIANE NETO NOGUEIRA** (cód. 22913), Consultor Legislativo - Área Jurídica, de provimento efetivo, 15 (quinze) dias de licença para tratamento de saúde, no período de 20/07/2022 a 03/08/2022 - Proc. n.º 2230, de 21/07/2022;
-**WALDOMIRO DO AMARAL JUNIOR** (cód. 95032), servidor cedido da Prefeitura, 04 (quatro) dias de licença para tratamento de saúde, no período de 22/07/2022 a 05/08/2022, Proc. n.º 2260, de 27/07/2022;
-LUIZ CARLOS PEREIRA DE LIMA (cód. 23592), Técnico Legislativo A – Área Enfermagem, de provimento efetivo, 04 (quatro) dias de licença para tratamento de saúde, no período de 06/07/2022 a 09/07/2022 - Proc. n.º 2074, de 07/07/2022;
-**ELIANE SCAGLION FRANÇA DOS SANTOS** (cód. 955), Oficial Legislativo IV, estável, 10 (dez) dias de licença para tratamento de saúde, no período de 27/07/2022 a 05/08/2022 – Proc. n.º 2265, de 27/07/2022;
-**ANDERSON LUIS DE ALMEIDA PAULINO** (cód. 22911), Analista Legislativo – Área Administrativa e Apoio Parlamentar, de provimento efetivo, 30 (trinta) dias de licença para tratamento de saúde, em prorrogação à licença anterior, no período de 04/07/2022 a 02/08/2022 - Proc. n.º 978, de 04/04/2022;
-MONICA CRISTINA MINODA (cód. 24051), Analista Legislativo – Área Administrativa e Apoio Parlamentar, de provimento efetivo, 06 (seis) dias de licença para tratamento de saúde, no período de 07/07/2022 a 12/07/2022 - Proc. 2112, de 08/07/2022;
-**ELIANE DANTAS DOS ANJOS** (cód. 23082), Consultor Legislativo - Área Jornalista Apresentador Rádio/TV, de provimento efetivo, 06 (seis) dias de licença para tratamento de saúde, no período de 03/07/2022 a 08/07/2022 - Proc. n.º 2046, de 04/07/2022 e 06 (seis) dias de licença para tratamento de saúde, no período de 11/07/2022 a 16/07/2022 - Proc. n.º 2116, de 11/07/2022;
-**PAULO CESAR MUNARETTI** (cód. 23060), Analista Legislativo – Área Administrativa e Apoio Parlamentar, de provimento efetivo, 30 (trinta) dias de licença para tratamento de saúde, em prorrogação à licença anterior, no período de 04/07/2022 a 02/08/2022 – Proc. n.º 1558, de 30/05/2022.

CUMPRA-SE.
Câmara Municipal de Guarulhos, em 10 de agosto de 2022.

PORTARIA Nº 24794

O Presidente da Câmara Municipal de Guarulhos, Senhor FAUSTO MIGUEL MARTELLO, no uso de suas atribuições legais, tendo em vista a apresentação de requerimento de licença, através do Processo Administrativo nº 2440/2022 e o disposto no inciso IV do artigo 19 do Regimento Interno, expede a presente Portaria registrando a CONCESSÃO de 15 (quinze) dias de licença para tratar de assuntos particulares, de 10 a 24 de agosto de 2022, ao Vereador GERALDO CELESTINO.

REGISTRA, ainda, as designações ocorridas na 20ª Sessão Ordinária, realizada no dia de hoje, enquanto perdurar a licença do titular, em cumprimento ao disposto no art. 79 da Resolução nº 399, de 03.11.09, da seguinte forma:

I) Vereador Pastor Anistaldo:
a) Comissão Permanente de Finanças e Orçamento, como Presidente;
b) Comissão Permanente de Higiene e Saúde Pública, como Presidente;
c) Comissão Permanente de Administração e Funcionalismo Público, como Membro.

CUMPRA-SE.
Câmara Municipal de Guarulhos, em 10 de agosto de 2022.

PORTARIA Nº 24795

O Presidente da Câmara Municipal de Guarulhos, Senhor FAUSTO MIGUEL MARTELLO, usando das atribuições que lhe são conferidas em lei e tendo em vista o que consta no Memorando nº 074/GP, de 09/08/2022, e ainda considerando o que dispõe a Resolução nº 456, de 29/04/2022 e a Lei Municipal nº 8.004, de 06/05/2022, que tratam da Estrutura Administrativa e Organizacional da Câmara Municipal de Guarulhos, NOMEIA a servidora abaixo-relacionada:

ASSESSOR LEGISLATIVO, NE-1, EM COMISSÃO
- ERIKA LOYOLA PRATES - (cód.26157), RG n.º 46.283.098

CUMPRA-SE.
Câmara Municipal de Guarulhos, em 11 de agosto de 2.022.
FAUSTO MIGUEL MARTELLO
Presidente

Publicada na Secretaria da Câmara Municipal de Guarulhos, afixada em lugar público de costume, aos oito dias do mês de agosto do ano de dois mil e vinte e dois, e encaminhada para publicação no próximo Diário Oficial do Município.

WESLEI BRITO MARIANO
Diretor Executivo de Administração de Pessoal

PROCESSO Nº 844/2022

AVISO DE DISPENSA DE LICITAÇÃO

O Exmo. Sr. Presidente da Câmara Municipal de Guarulhos, FAUSTO MIGUEL MARTELLO, informa que autorizou, com fundamento no Art. 24, XIII, da Lei 8.666/93, a contratação da empresa abaixo especificada para prestação dos serviços de Workshop – Modelo Gerencial. Observando as exigências previstas no Art. 26 da Lei de Licitações, a presente contratação também fica ratificada por este mesmo ato:

- SENAC (SERVIÇO NACIONAL DE APRENDIZAGEM COMERCIAL) - CNPJ: 03.709.814/0001-98 – Valor Global: R$ 21.500,00 (vinte e um mil e quinhentos reais).

Guarulhos, 10 de agosto de 2022.
Comissão Permanente de Compras, Licitações e Contratos

DECISÃO SOBRE RECURSO

REABERTURA DA ETAPA DE HABILITAÇÃO
CONCORRÊNCIA Nº 001/22- PA 3241/21

O Presidente da Câmara Municipal de Guarulhos, Exmo. Sr. Ver. FAUSTO MIGUEL MARTELLO, no uso de suas atribuições legais e considerando tudo o que consta nos autos do PA nº 3241/21, decide negar provimento ao recurso interposto pelo licitante INSTITUTO CONSULPAM CONSULTORIA PÚBLICO-PRIVADA contra o resultado da Reabertura da Etapa de Habilitação referente à CONCORRÊNCIA Nº 001/22, que trata da contratação de serviços técnicos especializados para realização de Concurso Público, mantendo-se a decisão publicada anteriormente:

INSTITUTO CONSULPAM CONSULTORIA PÚBLICO-PRIVADA foi HABILITADO.
INSTITUTO DE CULTURA, DESENVOLVIMENTO EDUCACIONAL, PROMOÇÃO HUMANA E AÇÃO COMUNITÁRIA - INDEPAC foi HABILITADO.
SH DIAS CONSULTORIA E ASSESSORIA LTDA EPP foi INABILITADA devido ao não atendimento dos itens 6.1.3.1.5 e 6.1.3.2.5 do Edital do presente certame.

Fica a sessão pública destinada à abertura das Propostas Técnicas (Envelopes nº 02), das empresas HABILITADAS, marcada para o dia 16/08/2022 (terça-feira), às 10h, na Nova Sede da Câmara Municipal de Guarulhos.

Guarulhos, 12 de agosto de 2022.
FAUSTO MIGUEL MARTELLO
Presidente da Câmara Municipal de Guarulhos

PROJETO DE LEI Nº 1.901/2022.

Estabelece as definições, a organização e o funcionamento das feiras públicas do Município de Guarulhos e dá outras providências.

TÍTULO I
DAS DISPOSIÇÕES PRELIMINARES

Art. 1º Esta Lei dispõe sobre as definições, a organização, o funcionamento das feiras públicas realizadas em logradouros públicos e em imóveis de propriedade municipal ou particular, bem como as medidas de polícia administrativa a cargo do Município com vistas à disciplina, à ordem e à garantia dos direitos e deveres dos feirantes em benefício dos direitos e bem-estar coletivos.

Art. 2º O cumprimento das disposições desta Lei ficará a cargo da Secretaria de Desenvolvimento Urbano do Município de Guarulhos.

§ 1º Compete ao órgão municipal responsável pelo controle urbano a gestão e a regulação do funcionamento das feiras públicas, compreendendo a organização, a implantação, a manutenção e a fiscalização da documentação, da conduta dos licenciados e dos demais aspectos relacionados à atividade de feirante previstos nesta Lei.

§ 2º Compete ao órgão municipal responsável pelo licenciamento de atividades econômicas a expedição de licença de funcionamento e da matrícula de feirante, observados, em qualquer caso, os requisitos previstos nesta Lei.

TÍTULO II
DAS FEIRAS PÚBLICAS
CAPÍTULO I
DAS DEFINIÇÕES

Art. 3º As feiras públicas serão implantadas a critério da administração municipal em logradouros e áreas públicas ou particulares disponibilizadas para tal fim, por iniciativa própria ou em atendimento a requerimento de interessados,

desde que viável, destinadas ao abastecimento alimentar e de outros produtos específicos vendidos diretamente ao consumidor por feirantes licenciados sem vínculo empregatício com o Município.
§ 1º As feiras públicas são classificadas como:
I - feira livre e gastronômica: destinada à venda de produtos alimentícios, gêneros não perecíveis tipicamente relacionados ao lar e prestação de serviços especificados nesta Lei, dividida em dois trechos com características distintas, sendo o primeiro o corpo principal e o segundo a ponta de feira;
II - feira livre em condomínio residencial: destinada à venda de produtos alimentícios, gêneros não perecíveis tipicamente relacionados ao lar e prestação de serviços especificados nesta Lei, com acesso e circulação restritos aos condôminos;
III - feira de produtos orgânicos: destinada à venda exclusiva de produtos alimentícios de produção orgânica certificada;
IV - feira de peixes ornamentais e artigos correlatos: destinada à venda de animais aquáticos e demais gêneros relacionados à aquariofilia.
§ 2º Outras modalidades poderão ser criadas e tipificadas como feiras públicas.
Art. 4º Para fins desta Lei consideram-se:
I - área licenciada: medida constante na licença de funcionamento para o exercício da atividade e compreende os espaços necessários à montagem do equipamento e à circulação do feirante e auxiliares se houver;
II - auto de infração: documento lavrado por agente de fiscalização em face da constatação de violação aos dispositivos legais que, por sua natureza, não sejam passíveis de adequação por força da irreversibilidade do ato flagrado;
III - banca: equipamento composto por cavaletes, estrutura para cobertura, lona e anteparos frontais e laterais padronizados e tabuleiros modulares destinados especialmente à exposição de produtos vegetais, de dimensões e estrutura variáveis conforme especificado em decreto regulamentador;
IV - barraca: equipamento composto por cavaletes, estrutura para cobertura, lona e anteparos frontais e laterais padronizados de acordo com o ramo, com balcões destinados especialmente à exposição de produtos não perecíveis, de dimensões e estrutura variáveis conforme especificado em decreto regulamentador;
V - cancelamento de frequência: ato fiscalizatório processado por agente de fiscalização e informado ao feirante mediante Notificação Preliminar, que impede a continuidade das atividades do feirante em determinada feira em face de irregularidades constatadas nos termos desta Lei;
VI - edital de chamamento: ato legal que dá publicidade à disponibilização de vagas para comércio no corpo principal das feiras livres e gastronômicas, bem como nas demais feiras públicas, e estabelece os critérios para preenchimento e desempate em caso de mais de uma inscrição para cada vaga disponibilizada;
VII - edital de contemplação: ato legal que dá publicidade ao preenchimento das vagas disponibilizadas por edital de chamamento e à lista de espera dos inscritos não contemplados de acordo com as disposições desta Lei;
VIII - equipamento: aquele destinado à exposição e venda dos produtos comercializados nas feiras públicas consistindo, segundo o seu tipo, em bancas, barracas, estandes e veículos especiais cujos modelos e especificações deverão ser previamente aprovados nos termos do decreto regulamentador;
IX - equipamento especial: aquele destinado à exposição e manipulação de produtos alimentícios passíveis de cuidados especiais com higiene e conservação, vendidos para transporte ou para consumo imediato, podendo ser constituído por estrutura desmontável ou por veículo com características específicas para cada ramo, de dimensões variáveis segundo a forma da estrutura ou porte do veículo;
X - estandes: espaços destinados à exposição de mercadorias nas feiras de peixes ornamentais e artigos correlatos, podendo ser ocupados por lonas dispostas diretamente no solo no caso de peixes ornamentais ou por bancas nos demais casos, com cobertura padronizada opcional;
XI - feirantes: profissionais autônomos comerciantes nas feiras públicas, portadores de licença de funcionamento e administrados pelos órgãos municipais responsáveis pelo licenciamento e pelo controle da atividade, podendo ser pessoas físicas ou jurídicas;
XII - início da feira: extremidade oposta à ponta de feira, se houver, ou ao setor de manufaturados que constitui o final da feira;
XIII - licença de funcionamento para feirante em ponta de feira: autorização concedida a título precário pelo órgão municipal responsável pelo licenciamento de atividades econômicas ao feirante que tiver deferida solicitação de inscrição para a ponta de uma ou mais feiras livres e gastronômicas, podendo ser revogada a qualquer tempo, nos casos previstos nesta Lei;
XIV - licença de funcionamento para feirante no corpo principal de feira livre e gastronômica e demais feiras públicas: autorização concedida a título precário pelo órgão municipal responsável pelo licenciamento de atividades econômicas ao feirante, contemplado com uma vaga para comércio no corpo principal de uma ou mais feiras da mesma modalidade, mediante chamamento público, podendo ser revogada a qualquer tempo, nos casos previstos nesta Lei;
XV - matrícula: número vinculado ao documento de licença de funcionamento destinado à identificação do feirante e utilizado pela administração na gestão de sua atividade particular, podendo ser cassada a qualquer tempo em função de revogação da licença de funcionamento;
XVI - notificação preliminar: documento lavrado por agente de fiscalização em face da constatação de pendência que, por sua natureza, seja passível de adequação no prazo concedido, bem como para cientificar sobre inadequações e outros atos, fatos ou situações relacionados à licença ou à atividade do feirante que careçam de providências por parte do notificado, podendo ainda ser de natureza meramente informativa, inclusive sobre cancelamentos, suspensões, revogações e cassações;
XVII - ordem de licenciamento do feirante na feira: sequência determinante da posição física de cada equipamento em seu ramo e em cada feira, sendo dada em função da data de autorização para início das atividades na feira específica;
XVIII - ponta de feira: trecho do logradouro imediatamente seguinte à última banca, barraca ou equipamento especial devidamente licenciado no corpo principal da feira livre e gastronômica, destinada a comercialização:
a) de itens permitidos ao comércio ambulante, em conformidade com os ramos e as dimensões estipuladas na legislação específica;
b) de itens vendidos no corpo principal da feira, mediante a obtenção de licença específica e com dimensões reduzidas dos equipamentos utilizados, conforme especificado em decreto regulamentador;
XIX - ramo: classificação segundo o tipo de produto comercializado conforme especificado nesta Lei;
XX - revogação da licença de funcionamento e a consequente cassação da matrícula: atos administrativos a cargo do órgão municipal responsável pelo licenciamento de atividades econômicas que consistem no encerramento irrevogável das atividades licenciadas pelos motivos expressos nesta Lei;
XXI - suspensão das atividades: medida punitiva em face de irregularidades constatadas nos termos desta Lei, que por sua natureza devem ser regularizadas sob pena de revogação da licença de funcionamento e a consequente cassação da matrícula;
XXII - vagas: espaços para comercialização nas feiras públicas em ramos específicos, disponibilizadas a critério dos órgãos municipais competentes mediante publicação de edital de chamamento para seu preenchimento, exceto nas pontas de feiras livres e gastronômicas, onde são disponibilizadas a requerimento de interessados nos termos desta Lei.
Parágrafo único. No caso previsto no inciso XVII deste artigo, havendo coincidência de data de autorização para início das atividades no mesmo ramo, as posições serão determinadas pela ordem numérica das matrículas emitidas, da menor para a maior.

CAPÍTULO II
DA IMPLANTAÇÃO, DA TRANSFERÊNCIA E DA ESTRUTURA DAS FEIRAS PÚBLICAS E DAS PONTAS DE FEIRA

Art. 5º As feiras públicas funcionarão obrigatoriamente de terça-feira a domingo, nos locais determinados pelo órgão municipal responsável pelo desenvolvimento urbano.
§ 1º Fica vedada a realização de feiras públicas em dias e locais não autorizados.
§ 2º Caso seja detectada feira irregular embrionária, os feirantes que a realizam deverão ser notificados a encerrar as atividades, estando ainda sujeitos a apreensão das mercadorias nos termos desta Lei.
Art. 6º A administração pública, por intermédio do órgão municipal responsável pelo desenvolvimento urbano, poderá criar, implantar, deslocar, transferir, ampliar, reduzir, reestruturar, revitalizar, suspender e extinguir feiras realizadas em logradouros ou áreas públicas ou particulares, quando necessário e a qualquer tempo em caso de interesse público.
Parágrafo único. A implantação de feira em logradouro público é ato discricionário da administração e independe da aprovação daqueles nele residentes e/ou estabelecidos, devendo o órgão municipal responsável pela implantação comunicá-los antecipadamente sobre a obstrução de garagens no dia da semana e horário de sua realização.
Art. 7º O órgão municipal responsável pelo controle urbano deverá informar ao órgão responsável pela tributação municipal sobre a concessão do benefício de redução do valor do IPTU, sempre que houver alteração dos imóveis afetados pela implantação de feira.
Art. 8º A implantação de feira nova, bem como a transferência de local daquelas existentes, incluindo a ponta de feira, se houver, será precedida de projeto com o número de vagas disponíveis e a disposição das bancas, barracas e equipamentos especiais ou estandes, mediante processo administrativo específico, sendo o preenchimento de eventuais vagas novas no corpo principal da feira precedido da publicação de edital de chamamento.
§ 1º Para efeito do disposto no *caput*, a implantação de feira nova bem como a transferência de local daquelas existentes, em relação ao local pretendido, deverão atender aos seguintes critérios:
I - demanda verificada por iniciativa da administração pública ou apontada por interessados, a depender de análise de viabilidade;
II - local indicado à implantação devidamente pavimentado;
III - parecer técnico sobre impacto viário no local indicado e seu entorno, emitido pelo órgão municipal responsável pelo transporte e mobilidade urbana;
IV - pesquisa de campo sobre impacto de vizinhança e sobre seu interesse na implantação da feira quando demandada por interessados;
V - viabilidade técnica a critério da administração;
VI - notório interesse público;
VII - cientificação prévia dos feirantes envolvidos e/ou de seu representante legal e respectiva entidade de classe.
§ 2º A demanda apontada por interessados deverá ser encaminhada ao órgão municipal responsável pelo desenvolvimento urbano mediante requerimento, em processo específico, e atender aos critérios estipulados neste artigo no que couber, devidamente comprovados.
§ 3º É vedada a implantação de feira em logradouros ou áreas sem pavimentação ou impermeabilização do solo e em condições impróprias de higiene e segurança alimentar.
§ 4º Para efeito do disposto no inciso IV do § 1º deste artigo caberá ao órgão municipal responsável pelo desenvolvimento urbano analisar a pesquisa de campo realizada, com vistas a avaliar o impacto de vizinhança, notadamente em relação aos moradores, comerciantes, prestadores de serviço e frequentadores em geral do logradouro ou área indicados para a implantação da feira.
§ 5º Para efeito do disposto no inciso V do § 1º deste artigo a análise de viabilidade técnica para implantação ou transferência de feira deverá ser promovida pelo órgão responsável pelo controle urbano, considerando a largura mínima de 7 m (sete metros) e o comprimento do logradouro ou dimensões da área indicada, sua topografia, a interferência de postes, árvores, pontos de ônibus, redutores de velocidade, bancas de jornal e de outros equipamentos públicos ou de qualquer elemento que possa interferir na montagem das bancas, barracas e equipamentos especiais.
§ 6º Para efeito do disposto no inciso VI do § 1º deste artigo o interesse público é caracterizado pelo conjunto de fatores que apontem a real necessidade de remoção ou implantação de feira em determinado local para benefício direto ou indireto da comunidade local ou da população em geral.
§ 7º As feiras não poderão ser criadas ou transferidas de local a requerimento de um indivíduo, grupo ou categoria específica com vistas ao benefício próprio em prejuízo ao interesse coletivo.
Art. 9º Fica vedada a implantação de feiras de modo que obstruam totalmente ou impossibilitem o funcionamento de:
I - hospitais, postos de saúde, unidades de pronto atendimento ou correlatos, clínicas médicas e demais instituições de saúde;
II - batalhões, delegacias de polícia, bases da Guarda Civil Municipal, do corpo de bombeiros, do fórum e demais áreas de segurança;
III - cartórios eleitorais e demais órgãos públicos;
IV - escolas;
V - postos de gasolina, unidades de transmissão de energia elétrica, de telefonia, reservatórios de água e demais instituições que não possam sofrer interrupção da atividade;
VI - acesso a prédios de pavimentos em condomínios residenciais, comerciais ou de serviços em face do concentrado impacto a grande número de pessoas e veículos;
VII - demais instituições que não possam sofrer obstrução total de acesso e/ou interrupção do funcionamento.
Parágrafo único. Caso não haja obstrução total de acesso e interrupção do funcionamento, poderá a feira ser implantada em frente a qualquer estabelecimento elencado no *caput*, exceto de hospitais e áreas de segurança.
Art. 10. Fica proibido o estacionamento de veículos nos locais destinados à realização de feira pública nos dias e horários de seu funcionamento, incluindo a montagem e desmontagem dos equipamentos, excetuando-se aqueles autorizados pertencentes aos feirantes, ambulâncias e veículos oficiais em serviço.
Parágrafo único. O descumprimento do disposto no *caput* sujeitará o infrator também à autuação pelo órgão responsável pela fiscalização de trânsito.
Art. 11. Para exposição e venda dos produtos deverão ser utilizadas bancas, barracas e equipamentos especiais de acordo com o ramo de comercialização e sua implantação obedecerá à seguinte disposição:
I - em apenas duas fileiras em logradouro público;
II - em duas ou mais fileiras em áreas públicas ou particulares.
§ 1º Em situações atípicas e em casos de extrema necessidade ou interesse público devidamente justificados, o órgão municipal responsável pelo controle urbano poderá dispor as bancas, e somente estas, em quatro fileiras, desde que os espaços de circulação que as separem mantenham a distância mínima de 2,50 m (dois metros e cinquenta centímetros).
§ 2º A disposição das bancas do mesmo ramo deverá obedecer ao critério de setorização de um só lado do logradouro sempre que possível, respeitando a antiguidade do licenciamento do feirante na respectiva feira, excetuando-se a disposição dos ramos de pastéis, comidas típicas regionais, caldo de cana, limões e frutas exóticas, e condimentos e ervas, que deverão ser distribuídos ao longo da feira, observando-se o mesmo critério de antiguidade, inclusive na ponta de feira, se houver.
§ 3º Os equipamentos especiais do ramo de peixaria deverão dispor de instalações, instrumentos ou utensílios para coleta permanente de resíduos e estarem posicionados, no caso de logradouro ou área em desnível, no local que apresente a menor altitude com vistas ao escoamento de eventual vazamento de água de degelo ou no local mais próximo ao início da feira que disponha de bueiro para o mesmo fim.
§ 4º Fica vedada a disposição de estandes, bancas, barracas, equipamentos especiais e veículos sobre as faixas de pedestre localizadas no início e no fim da feira, inclusive na ponta de feira, se houver.
Art. 12. Deverá ser assegurado nas calçadas para circulação de pessoas espaço de 1 m (um metro) de largura entre o alinhamento dos imóveis e os equipamentos de feirantes.
Art. 13. As feiras públicas novas ou as que forem transferidas de local, a partir da publicação desta Lei, não poderão situar-se a menos de 500 m (quinhentos metros lineares) de outras feiras realizadas no mesmo dia da semana, não havendo restrição de distanciamento em relação a outras feiras realizadas em dias distintos da semana.
Art. 14. Fica vedada a realização de mais de uma feira pública no mesmo logradouro ou na mesma área na mesma semana, exceto nas áreas públicas ou particulares que venham a ser disponibilizadas para a realização de feiras públicas diárias, permanentes ou correlatas.
Art. 15. Em caso de plano de alteração promovido pelo órgão municipal responsável pelo controle urbano em determinada feira, os feirantes afetados deverão ser cientificados diretamente ou por meio de seu representante legal com prazo mínimo de duas semanas para planejamento e adequação.
Art. 16. A entrada de veículo de limpeza pública nos locais destinados à realização de feiras dar-se-á após o horário legal de seu encerramento.
Art. 17. Os ramos e gêneros de comercialização permitidos nas feiras livres e gastronômicas, incluindo a ponta de feira, são os seguintes:
I - Hortifrutigranjeiros:
a) bananas: todas as variações de bananas *in natura*;
b) batatas, cebolas e alho: todas as variações de batatas, exceto batata-doce, todas as variações de cebolas e alho *in natura*;
c) condimentos e ervas: todas as variações, com procedência, de especiarias moídas, em semente ou em casca, ervas desidratadas, pimentas secas, frescas ou em conserva, alho *in natura* ou em conserva, cebola em conserva, óleos comestíveis, azeites e vinagres em garrafa, sais embalados, temperos industrializados não refrigerados e demais comestíveis relacionados ao tempero de alimentos, exceto ervas frescas, todas as variações de ervas e cascas para infusão, panos de prato, luvas e aventais;
d) frutas: todas as variações de frutas frescas tradicionais, exceto limões, bananas, coco e frutas exóticas;
e) legumes: todas as variações *in natura* de leguminosas, frutos e cereais, grãos e sementes, raízes, tubérculos, rizomas, bulbos e crucíferas sem folhagem e cogumelos;
f) limões e frutas exóticas: todas as variações *in natura* de limão, coco verde e/ou seco e frutas não tradicionais;
g) milho verde e mandioca: milho verde *in natura* e mandioca com ou sem casca e farinha para bolo e massa puba com procedência;
h) ovos: todas as variações de ovos;
i) verduras: todos os tipos de hortaliças folhosas, flores, botões, hastes e crucíferas com folhagem, e ervas frescas;
j) produtores: todos os gêneros alimentícios *in natura* de produção própria certificada, exceto animais vivos ou abatidos;
II - carnes e frios:
a) açougue: todas as variações de vísceras, miúdos e todos os cortes de carnes frescas, exceto de peixes, de aves, frutos do mar e carne moída;
b) avícola: todos os cortes de aves;
c) charcutaria e empório: todos os tipos de embutidos e frios curados, defumados e salgados, carnes secas, queijos maturados, manteiga embalada, azeitonas e cebolas em salmoura, picles, patês, compotas, mel e doces empacotados, coco ralado seco e frutas cristalizadas com procedência, vinhos e cervejas especiais não refrigeradas, frutas secas e oleaginosas;
d) peixaria: todos os tipos de pescados frescos ou salgados;
III - alimentos para consumo imediato:
a) pastelaria: pastéis e demais salgados fritos ou assados, espetos de camarão, massa de pastel e bebidas;
b) culinária regional: alimentos típicos de regiões do Brasil ou do exterior especificados na licença de funcionamento;
c) crepes e tapiocas: crepes e tapiocas recheados, doces ou salgados e farinha de tapioca com procedência;
d) açaí e sorvetes: açaí e seus adicionais e sorvete de massa ou palito com procedência;
e) churrasco: espetos de carnes e queijo coalho, com procedência;
f) chope: chope extraído na hora;
IV - manufaturados:
a) confecções: todas as espécies de roupas de cama, mesa e banho, tapetes, cortinas, roupas e itens do vestuário em geral de tecidos naturais ou sintéticos, malha, lã ou linha, exceto meia-calça, cintos e acessórios;
b) calçados: todas as espécies de calçados abertos ou fechados, correias, fivelas, cadarços, solados, meias e demais itens correlatos;
c) armarinhos: artigos de armarinhos em geral, acessórios do vestuário, bijuteria, cosméticos com procedência, artigos de papelaria e brinquedos;
d) bazar: utilidades domésticas em geral, ferramentas e ferragem, reparo de panelas e serviço de afiação;
V - outros ramos:
a) doces e massas: todos os tipos de doces e salgadinhos empacotados com procedência e massas alimentícias em geral;
b) floricultura: flores naturais, em ramalhete ou em vasos, vasos, xaxins, sementes, substrato, terra vegetal e areia ensacados, adubos, óleo de neen, borrifadores, acessórios para jardinagem, plantas naturais e mudas em geral;
c) caldo de cana: caldo de cana moída na hora e seus adicionais, em veículo apropriado;

d) entidades filantrópicas e de assistência social: gêneros de sua própria produção;
e) entretenimento: equipamentos e brinquedos para diversão infantil, com dimensões variáveis segundo o local de instalação e somente nas feiras noturnas;
f) comércio ambulante: gêneros e dimensões de equipamentos passíveis de licenciamento conforme legislação específica, instalado somente na ponta de feira.
§ 1º Fica permitida a comercialização de bebidas industrializadas em latas, garrafas plásticas ou outras embalagens não quebradiças, de consumo imediato, para as atividades licenciadas no inciso III deste artigo.
§ 2º É vedada a comercialização de bebidas alcoólicas, exceto cerveja e chope.
Art. 18. Os ramos e gêneros de comercialização permitidos nas feiras de produtos orgânicos são os seguintes:
I - hortifrutigranjeiros: todos os gêneros alimentícios naturais de produção orgânica certificada;
II - produtos orgânicos específicos: gênero alimentício processado, de produção orgânica certificada, com procedência, especificado na licença de funcionamento.
Art. 19. Os ramos e gêneros de comercialização permitidos nas feiras de peixes ornamentais e artigos correlatos são os seguintes:
I - peixes ornamentais: peixes e demais animais aquáticos para a prática de aquariofilia;
II - artigos correlatos: algas, musgos e plantas aquáticas, rações, vitaminas e proteínas para peixes, aquários, bombas, filtros, aquecedores, luminárias e demais itens acessórios para a prática de aquariofilia.
Art. 20. Fica vedado o comércio em ponta de feira nas feiras de produtos orgânicos e de peixes ornamentais e artigos correlatos.
Art. 21. Os ramos de comercialização dependentes da emissão de alvará sanitário para licenciamento, bem como de sua renovação anual, serão determinados pelo órgão municipal responsável pela vigilância em saúde.
Art. 22. As medidas e demais especificações referentes às bancas, às barracas, aos estandes e aos equipamentos especiais, bem como lonas e anteparos de que tratam esta Lei serão regulamentadas mediante decreto do Poder Executivo, sob pena de aplicação de multa em caso de descumprimento.
Parágrafo único. O órgão municipal responsável pelo controle urbano poderá, a fim de preservar o funcionamento das feiras e em caso de extrema necessidade provocada por força maior, reduzir a metragem de bancas e estandes em uma ou mais feiras para as quais esteja o feirante licenciado, sem a obrigação de reduzir os valores das taxas incidentes sobre a atividade, exceto se a redução ocorrer em todas as feiras constantes na licença de funcionamento.

CAPÍTULO III
DO FUNCIONAMENTO DAS FEIRAS PÚBLICAS
Seção I
Das Feiras Livres e Gastronômicas e das Feiras de Peixes Ornamentais e Artigos Correlatos

Art. 23. As feiras são classificadas de acordo com o horário de comercialização, sendo:
I - diurnas: das 7h às 14h;
II - noturnas: das 19h às 22h.
Parágrafo único. As feiras de peixes ornamentais e artigos correlatos funcionarão em horário definido por ato do órgão municipal responsável pelo desenvolvimento urbano.
Art. 24. Ficam proibidos a montagem de qualquer equipamento e o comércio de qualquer produto nas feiras públicas sem licenciamento e sem o porte do documento de licença de funcionamento, tanto no corpo principal quanto na ponta de feira.
Art. 25. O comércio em ponta de feira é permitido apenas nas feiras livres e gastronômicas, sendo vedado nas demais feiras públicas.
Parágrafo único. As bancas, barracas e equipamentos especiais licenciados na ponta de feira deverão ser montados somente após a completa instalação do corpo principal da feira livre e gastronômica.
Art. 26. Os feirantes licenciados no corpo principal das feiras livres e gastronômicas e demais feiras públicas dispõem de até duas horas para:
I - montagem dos estandes, das barracas, bancas e equipamentos especiais antes do horário destinado ao início da comercialização;
II - desmontagem após o horário destinado ao término da comercialização.
Art. 27. São vedados a descarga, o depósito e a montagem dos estandes, das bancas, das barracas e dos equipamentos especiais, bem como das mercadorias e demais itens utilizados na realização da feira:
I - antes das 5h no caso das feiras diurnas;
II - antes das 17h no caso das feiras noturnas;
III - duas horas antes do horário determinado para o início da comercialização nas feiras de peixes ornamentais e artigos correlatos.
Art. 28. São vedadas a permanência e a manutenção de estandes, bancas, barracas, equipamentos especiais, veículos ou qualquer outro bem pertencente aos feirantes após às 16h no caso das feiras diurnas, após às 24h no caso das feiras noturnas, bem como duas horas após o horário determinado para o encerramento da comercialização nas feiras de peixes ornamentais e artigos correlatos, quando o local de realização da feira deverá estar desimpedido para o início da limpeza pública.
Art. 29. Cada feirante deverá recolher desde o início das atividades as sobras de mercadoria, embalagens e demais dejetos, acondicionando-os, ao longo do expediente, em recipientes apropriados à coleta pública ao final da feira, sendo vedado o lançamento diretamente no solo.
Art. 30. Fica permitida a coleta seletiva durante o período de realização da feira, desde que utilizados no transporte apenas meios de pequeno porte e não motorizados, de modo a não prejudicar o funcionamento da feira ou causar acidentes.

Seção II
Das Feiras Livres em Condomínio Residencial

Art. 31. As feiras livres em condomínio residencial poderão ser realizadas no horário compreendido entre 8h e 22h, cujo acesso e circulação serão restritos aos condôminos.
§ 1º Todas as questões relativas à instalação, limpeza do local e funcionamento da feira livre de que trata o *caput* são de responsabilidade do condomínio residencial.
§ 2º Os agentes de fiscalização da administração pública municipal terão, no exercício de suas funções, livre acesso ao condomínio residencial para as ações de sua competência durante o horário de funcionamento da feira livre.
Art. 32. O licenciamento de Feiras Livres em Condomínio Residencial será efetivado mediante requerimento junto à Central de Atendimento ao Cidadão - Fácil instruído de cópia da seguinte documentação:
I - ata da assembleia do condomínio deliberando pela implantação da feira, com a indicação da quantidade de barracas de acordo com os produtos a serem comercializados, área disponível para instalação e croqui de localização;
II - ata de eleição do síndico, acompanhada de cópia da cédula de identidade - RG e do cadastro da pessoa física - CPF.
§ 1º O feirante e/ou comerciante que exercer atividades nas Feiras Livres em Condomínio Residencial deverá estar cadastrado junto ao Cadastro Fiscal Mobiliário - CFM, bem como atender as normas sanitárias de acordo com a legislação vigente no caso de realizar venda de alimentos preparados no local.
§ 2º Demais formalidades necessárias para protocolização do requerimento de que trata este artigo poderão ser objeto de decreto regulamentador.

TÍTULO III
DO LICENCIAMENTO NAS FEIRAS PÚBLICAS
CAPÍTULO I
DAS LICENÇAS PARA O CORPO PRINCIPAL E PARA A PONTA DE FEIRA
Seção I
Do Licenciamento

Art. 33. A licença para exercício de comércio e prestação de serviços no corpo principal das feiras livres e gastronômicas e nas demais feiras públicas do município serão outorgadas a título precário a pessoas físicas ou jurídicas previamente habilitadas nos termos desta Lei, livres de impedimentos legais ou tributários.
§ 1º Os integrantes do quadro societário da pessoa jurídica detentora de licença de feirante responderão pelo equipamento nos termos do artigo 40 e demais dispositivos desta Lei.
§ 2º A licença será concedida ao interessado, a título precário, mediante requerimento junto a Central de Atendimento ao Cidadão - Fácil.
§ 3º Para atendimento do disposto no § 2º deste artigo, a documentação exigida será disciplinada em decreto regulamentador.
Art. 34. A licença para os ramos que exijam alvará sanitário somente será expedida após sua concessão pelo órgão municipal responsável pela vigilância em saúde.
Art. 35. Os documentos obrigatórios para a concessão da licença serão estabelecidos por portaria secretarial.
Art. 36. Fica vedada a outorga de mais de uma licença à mesma pessoa física ou jurídica.
§ 1º Excetua-se do disposto do *caput* deste artigo a licença de ponta de feira para feirantes que possuam dias livres em sua licença principal.
§ 2º Os licenciados para feiras diurnas poderão obter licença para feiras noturnas, bem como os licenciados para feiras noturnas poderão obter licença para feiras diurnas, desde que não haja coincidência com a feira no mesmo dia, quando então terão de fazer a opção por uma ou outra.
Art. 37. A licença para exercício de comércio em ponta de feira livre e gastronômica poderá ser concedida a requerimento de interessados, feirantes licenciados ou não, para apenas uma feira por dia da semana a depender de parecer do órgão municipal responsável pelo controle urbano, considerando a demanda pelo ramo requerido e o espaço disponível com previsão de futura reestruturação da feira em questão.
Parágrafo único. Aplica-se aos licenciados em ponta de feira as disposições desta Lei, inclusive a regulamentação quanto à padronização e à metragem de seus equipamentos, sob pena de multa em caso de descumprimento.
Art. 38. Fica vedada a concessão de nova licença a feirante cuja licença fora revogada por irregularidade a menos de 3 (três) anos do novo requerimento.
Art. 39. Fica vedada a nomeação de preposto, exceto em caso de afastamento ou licenças previstas na Consolidação das Leis do Trabalho e saída para abastecimento no CEASA, devidamente comprovados por documentos estabelecidos em portaria secretarial.
Parágrafo único. Em se tratando de pessoa jurídica, a nomeação dar-se-á, obrigatoriamente, por seu funcionário e nos termos do *caput* deste artigo.
Art. 40. O licenciado deverá exercer pessoalmente e em período integral a atividade em todas as feiras e pontas de feira para as quais esteja licenciado, exceto nos casos previstos no artigo 39 desta Lei.
Parágrafo único. Fica permitida a contratação de auxiliares nos termos da legislação trabalhista, não desobrigando a permanência do titular da licença de funcionamento à testa do equipamento em período integral de realização da feira, exceto nos casos previstos no artigo 39 desta Lei, sob pena de apuração de falta.

Seção II
Da Transferência

Art. 41. A licença para exercício de comércio nas feiras públicas é de caráter pessoal, podendo ser transferida para herdeiro maior, no caso de comprovada aposentadoria ou falecimento do titular, dependente da atividade, dispensado do pagamento da taxa de transferência.
Parágrafo único. Em caso de aposentadoria ou falecimento do titular, o herdeiro maior deverá solicitar a transferência da titularidade da licença de funcionamento mediante processo protocolado, no prazo de 60 (sessenta) dias.
Art. 42. A transferência da licença de feirante para terceiros somente poderá ser efetivada após 5 (cinco) anos de atividade ininterrupta, devendo estar em dia com suas obrigações tributárias e não possuir qualquer pendência documental junto à municipalidade.
§ 1º Serão devidos os seguintes valores para efetivação da transferência a terceiros:
I - 1500 UFGs (mil e quinhentas Unidades Fiscais de Guarulhos) para licenciados após 5 (cinco) anos de atividade regular e ininterrupta na feira;
II - 1000 UFGs (mil Unidades Fiscais de Guarulhos) para licenciados após 10 (dez) anos de atividade regular e ininterrupta na feira;
III - 500 UFGs (quinhentas Unidades Fiscais de Guarulhos) para licenciados após 15 (quinze) anos de atividade regular e ininterrupta na feira.
§ 2º No ato da transferência será exigida a documentação a ser estabelecida em regulamento.

Seção III
Da Tributação

Art. 43. Serão devidos para o desempenho da atividade de feirante a Taxa de Licença para Exercício da Atividade de Feirante em Feira Livre e a Taxa de Licença para Ocupação do Solo em Vias e Logradouros Públicos, que serão calculadas conforme a área licenciada, nos termos das Tabelas II e V da Lei nº 7.973, de 28/12/2021, respectivamente, ou por legislação que vier a substituí-la.
Art. 44. Os tributos incidentes sobre a atividade de feirante deverão ser recolhidos de acordo com a legislação tributária vigente.

CAPÍTULO II
DA RENOVAÇÃO ANUAL OBRIGATÓRIA DA LICENÇA DE FUNCIONAMENTO

Art. 45. A licença de funcionamento em qualquer modalidade de feira pública deverá ser renovada anualmente, mediante requerimento do licenciado em seu processo de renovação anual, entre 2 (dois) de janeiro e 31 (trinta e um) de março sob pena de suspensão das atividades por 15 (quinze) dias, seguida de revogação da licença de funcionamento e a consequente cassação da matrícula, se não regularizada a pendência nesse prazo.
§ 1º A suspensão das atividades por 15 (quinze) dias será aplicada mediante notificação preliminar e o prazo será contado a partir de seu recebimento pelo notificado ou da data de publicação do edital de notificação em veículo oficial de comunicação.
§ 2º A existência de pendência documental ou tributária vencida antes ou após o protocolo do requerimento de renovação da licença impede a renovação quando da análise da solicitação a qualquer tempo, devendo, neste caso, ser notificado o requerente a regularizar a pendência no prazo de 8 (oito) dias.
§ 3º Decorrido o prazo da notificação sem que o licenciado tenha regularizada a pendência que impede a renovação, a licença deverá ser revogada e a matrícula cassada.
§ 4º A solicitação de renovação da licença de funcionamento após o decurso do prazo estabelecido no *caput* deste artigo implicará na autuação, independentemente de outros procedimentos, e será indeferida caso o processo de revogação esteja concluído.
Art. 46. A documentação exigida para a renovação anual da licença em cada modalidade de feira pública será disciplinada em decreto regulamentador.

CAPÍTULO III
DA REVOGAÇÃO DA LICENÇA DE FUNCIONAMENTO E DA CASSAÇÃO DA MATRÍCULA

Art. 47. A licença de feirante para qualquer modalidade de feira pública, incluindo para ponta de feira, será revogada nos seguintes casos:
I - por falta de renovação anual obrigatória, seja por omissão do requerimento, seja por pendência documental ou tributária que impeça a renovação a qualquer tempo;
II - por falta de regularização de pendência de qualquer natureza após decurso do prazo de 8 (oito) dias concedido em notificação lavrada para tal fim;
III - se possuir histórico de indisciplina, falta de urbanidade, truculência, desleixo, desrespeito ao público, descaso para com suas obrigações e demais ocorrências que comprometam o bom funcionamento de uma ou mais feiras;
IV - se possuir débitos vencidos de tributos relativos à atividade não regularizados no prazo concedido em notificação lavrada para tal fim;
V - por desacato recorrente à fiscalização;
VI - por agressão a agente de fiscalização;
VII - se tiver expedido contra si mandado de reclusão;
VIII - por 3 (três) autuações pela mesma infração, independentemente do local de seu cometimento, no período de um ano;
IX - a requerimento do licenciado.

CAPÍTULO IV
DA DISPONIBILIZAÇÃO DE VAGAS E DO CHAMAMENTO PÚBLICO

Art. 48. Em caso de criação, deslocamento, transferência ou qualquer alteração de feira pública que gere disponibilização de vagas, por iniciativa própria da administração ou a requerimento de interessados, deverá ser apresentado projeto com a disposição setorizada dos equipamentos pela área competente do órgão municipal responsável pelo controle urbano.
Art. 49. Nos casos de revogação de licença e a consequente cassação da matrícula ou cancelamento de frequência, o órgão municipal responsável pelo controle urbano deverá avaliar a necessidade de manutenção da vaga e solicitar ao órgão municipal responsável pelo licenciamento de atividades econômicas a publicação de edital de chamamento.
Parágrafo único. Poderá o órgão municipal responsável pelo licenciamento de atividades econômicas consultar o órgão municipal responsável pelo controle urbano sobre a necessidade da manutenção de vagas em caso de revogação de licença e de cassação de matrícula do feirante.
Art. 50. O edital de chamamento deverá conter todos os dados necessários ao preenchimento das vagas disponibilizadas em observância ao disposto nesta Lei, com os devidos critérios de desempate para os casos de mais de uma inscrição para cada vaga, a juízo do órgão municipal responsável pelo licenciamento de atividades econômicas ou da comissão responsável, se for o caso, devendo ainda prever a composição de lista de espera para o caso de vacância pelo prazo de um ano da publicação do edital de contemplação.
Parágrafo único. Em caso de não preenchimento de vagas disponibilizadas em chamamento público, o órgão municipal responsável pelo licenciamento de atividades econômicas deverá publicar novo edital de oferta das vagas por inscrição simples em caráter permanente até seu preenchimento pelo primeiro interessado, quando então a vaga será fechada.
Art. 51. O órgão municipal responsável pelo licenciamento de atividades econômicas, quando da necessidade de disponibilização de vagas, publicará edital de chamamento para seu preenchimento, convocando na seguinte ordem:
I - os feirantes licenciados na ponta de feira em questão, se for o caso, desde que quites com suas obrigações tributárias e documentais; e,
II - na sequência, os demais interessados nas vagas, se houver, devendo os excedentes integrar lista de espera para o caso de vacância pelo prazo de um ano da publicação do edital de contemplação.
Parágrafo único. A abertura de vagas em qualquer circunstância dependerá de parecer do órgão municipal responsável pelo controle urbano.

TÍTULO IV
DO CONTROLE DAS FEIRAS PÚBLICAS
CAPÍTULO I
DA FISCALIZAÇÃO

Art. 52. A fiscalização das feiras públicas é atribuição do órgão municipal responsável pelo controle urbano e visa a organização, a manutenção da estrutura e da ordem, a apuração de irregularidades, o controle da atividade dos feirantes, bem como a coibição do comércio irregular nos locais destinados a sua realização e demais ações que visem o perfeito funcionamento das feiras conforme determinado nesta Lei.
Art. 53. O exercício da fiscalização será realizado por agentes de fiscalização detentores de fé pública e poder de polícia administrativa, podendo ser auxiliados por equipe de apoio, inclusive por força policial militar e/ou pela Guarda Civil Municipal.
Art. 54. É dever do agente de fiscalização em relação às feiras públicas cumprir e fazer cumprir os dispositivos desta Lei, bem como orientar, informar, notificar, autuar, suspender, cancelar frequência, atender a solicitações plausíveis, resolver demandas sob sua alçada ou encaminhar aquelas dependentes de apoio ou deliberação superior, fazer levantamentos, cadastros, produzir relatórios e termos de ocorrência, anotar faltas de feirantes, coibir comércio irregular, manter em ordem a escrituração fiscal e demais atribuições da função previstas na legislação geral e específica à função.
Parágrafo único. A apreensão de bens, mercadorias, equipamentos e veículos é atribuição de equipe especializada composta por auxiliares e por, ao menos, um agente de fiscalização distinto da equipe de fiscalização fixa.

CAPÍTULO II
DA NOTIFICAÇÃO PRELIMINAR

Art. 55. Será lavrada Notificação Preliminar para cientificação de pendências, inadequações e outros atos, fatos e situações relacionados à licença ou à atividade do feirante, com prazo para atendimento de 8 (oito) dias de seu recebimento ou da recusa, ou, ainda, com o mero objetivo de informar.

Art. 56. A Notificação Preliminar será lavrada em formulário destacado de talonário próprio em 3 (três) vias, ou por outro meio que venha a substituí-lo, devendo conter os seguintes elementos:

I - nome do notificado ou denominação que o identifique;
II - número da matrícula, caso possua, ou documento pessoal que o identifique;
III - local do objeto da lavratura ou endereço onde possa ser encontrado o notificado;
IV - atividade e/ou ramo de atividade exercido pelo notificado;
V - data e hora da lavratura;
VI - descrição do motivo da notificação;
VII - indicação do dispositivo legal que motivou a notificação;
VIII - nome do notificado ou pessoa a seu cargo que recebeu a notificação ou ainda se será encaminhada via postal;
IX - indicação do prazo para atendimento e adequação se for o caso;
X - descrição das medidas a serem adotadas para atendimento e adequação, se for o caso;
XI - data de entrega e assinatura do recebedor ou a indicação de recusa ou de incapacidade para dar recebimento;
XII - código funcional e assinatura do agente de fiscalização.

§ 1º Eventuais omissões ou imprecisões na lavratura não invalidam a notificação caso os demais dados sejam suficientes para a identificação de sua motivação, bem como do notificado.

§ 2º A assinatura do recebedor não constitui formalidade essencial à validade do documento e a sua recusa ou a incapacidade de dar recebimento à notificação será declarada pelo agente de fiscalização e não favorecerá nem prejudicará o notificado.

§ 3º Na impossibilidade de entrega diretamente ao notificado ou a pessoa a seu cargo, o documento poderá ser encaminhado por carta registrada com Aviso de Recebimento.

§ 4º Em qualquer caso, deverá o órgão municipal responsável pelo controle urbano dar publicidade à notificação em veículo oficial de comunicação ou no local de costume, o que servirá como meio de ciência do notificado, independentemente do recebimento da notificação.

§ 5º Decorrido o prazo estipulado e após constatação pelo agente de fiscalização de que o notificado não tenha atendido à determinação lavrada, a Notificação Preliminar deverá ser convertida em Auto de Infração, quando for o caso.

§ 6º A conversão da Notificação Preliminar em Auto de Infração não se aplica quando sua função tenha sido apenas informar ou cientificar o notificado sobre ato, fato ou situação que não careça de adequação ou atendimento, nem tenha havido determinação para tanto.

§ 7º Caso o notificado tenha atendido no prazo ao determinado na Notificação Preliminar, será dada a devida baixa pelo agente de fiscalização que a tenha lavrado, por outro agente de fiscalização no impedimento do primeiro, ou, ainda, pela unidade responsável pela fiscalização nos casos em que é comprovável o atendimento sem a necessidade de diligência.

§ 8º O cancelamento de Notificação Preliminar dar-se-á apenas nos casos de erro que a invalide ou a anule.

§ 9º O atendimento à determinação expressa na Notificação Preliminar não configura motivo para o cancelamento.

CAPÍTULO III
DO AUTO DE INFRAÇÃO

Art. 57. Lavrar-se-á Auto de Infração, com prazo de 30 (trinta) dias para apresentação de defesa, quando constatada violação aos dispositivos desta Lei, cuja natureza seja irreversível, não comporte prazo para adequação e tenha previsão de multa no Anexo Único desta Lei, não cabendo Notificação Preliminar.

Art. 58. O Auto de Infração será lavrado em formulário destacado de talonário próprio em 3 (três) vias, ou por outro meio que venha a substituí-lo, devendo conter os seguintes elementos:

I - nome do autuado ou denominação que o identifique;
II - número da matrícula, caso possua, ou documento pessoal que o identifique;
III - local da infração ou endereço onde possa ser encontrado o autuado;
IV - atividade e/ou ramo de atividade exercido pelo autuado;
V - data e hora da lavratura;
VI - descrição do motivo da autuação;
VII - indicação do dispositivo legal infringido que motivou a autuação;
VIII - nome do autuado ou pessoa a seu cargo que recebeu a autuação ou ainda se será encaminhada via postal;
IX - valor da multa em Unidades Fiscais de Guarulhos - UFGs;
X - indicação do prazo para apresentação de defesa;
XI - data de entrega e assinatura do recebedor ou a indicação de recusa ou de incapacidade para dar recebimento;
XII - código funcional e assinatura do agente de fiscalização.

§ 1º Eventuais omissões ou imprecisões na lavratura não invalidam o auto de infração caso os demais dados sejam suficientes para a identificação de sua motivação, bem como do autuado e o consequente processamento da multa.

§ 2º A assinatura do recebedor não constitui formalidade essencial à validade do documento e sua recusa ou a incapacidade de dar recebimento à autuação será declarada pelo agente de fiscalização e não favorecerá nem prejudicará o autuado.

§ 3º Na impossibilidade de entrega diretamente ao autuado ou a pessoa a seu cargo, o documento poderá ser encaminhado por carta registrada com Aviso de Recebimento.

§ 4º Em qualquer caso, deverá o órgão municipal responsável pelo controle urbano dar publicidade à autuação em veículo oficial de comunicação ou no local de costume, o que servirá como meio de ciência do autuado, independentemente do recebimento da autuação.

§ 5º Em caso de apreensão de bens, equipamentos, mercadorias ou veículos por equipe especializada, o Auto de Infração deverá conter a descrição dos produtos apreendidos.

CAPÍTULO IV
DOS DIREITOS DOS FEIRANTES

Art. 59. Fica permitida a permuta de feiras realizadas no mesmo dia da semana, e no mesmo período do dia, entre feirantes do mesmo ramo, mantendo-se as posições originais dos equipamentos até sua reestruturação, quando deverá ser observado o critério de antiguidade de licença para a feira em questão na distribuição das bancas, barracas e equipamentos especiais.

Art. 60. Fica permitida ao feirante a transferência de uma feira diurna para outra, ou de noturna para outra, desde que não haja feirantes licenciados no mesmo ramo para a ponta de feira em questão e caso haja espaço para montagem do equipamento e demanda para o ramo a critério do órgão municipal responsável pelo controle urbano, passando, neste caso, a ocupar a última posição do ramo na feira de destino.

Art. 61. Fica permitido ao feirante o afastamento das atividades por até 90 (noventa) dias consecutivos, sem a necessidade de justificar o motivo, desde que solicitado ao órgão municipal responsável pelo controle urbano antes da apuração de faltas.

§ 1º Poderá ser prorrogado o afastamento por até 90 (noventa) dias consecutivos, sem a necessidade de justificar o motivo, desde que solicitado antes do término do afastamento inicial.

§ 2º A solicitação de afastamento ou de sua prorrogação efetuada após a apuração de faltas e do consequente cancelamento da frequência à feira dependerão de justificativa relevante e de análise técnica e administrativa, ficando impedido o feirante de frequentar a feira até a reversão do cancelamento, se acolhida a justificativa.

§ 3º O retorno às atividades antes do final do prazo de afastamento será permitido desde que solicitado e aprovado pelo órgão municipal responsável pelo controle urbano, mediante parecer do agente de fiscalização.

Art. 62. Todas as solicitações de permuta, transferência, afastamento, prorrogação ou retorno às atividades deverão ser efetuadas mediante juntada de requerimento aos autos do processo da licença de funcionamento do feirante solicitante e seu atendimento dar-se-á somente se não houver pendências de qualquer natureza.

CAPÍTULO V
DAS OBRIGAÇÕES E DAS VEDAÇÕES DOS FEIRANTES

Art. 63. São obrigações do feirante:

I - no que se refere à licença de funcionamento:
a) estar devidamente licenciado para todas as feiras nas quais exerce atividade no exercício em curso, inclusive nas pontas de feira, se for o caso;
b) protocolar requerimento de renovação de licença de funcionamento entre 2 (dois) de janeiro e 31 (trinta e um) de março de cada ano, sendo que o protocolo de renovação fora de prazo implicará em autuação e multa;
c) portar o documento de licença de funcionamento do exercício em curso, bem como mantê-lo visível e acessível ao agente de fiscalização em todas as feiras nas quais exerce atividade;
d) portar o documento de alvará sanitário do exercício em curso caso o ramo o exija, bem como mantê-lo visível e acessível aos agentes de fiscalização em todas as feiras nas quais exerce atividade;
e) exercer a atividade apenas nas feiras para as quais esteja licenciado, constantes em sua licença de funcionamento, inclusive nas pontas de feira, se for o caso;
f) recolher até a data de vencimento os tributos incidentes sobre a atividade de feirante;
g) manter atualizado o endereço para recebimento de correspondência, devendo protocolar requerimento solicitando sua atualização sempre que houver alteração;
h) solicitar a revogação da licença de funcionamento na impossibilidade ou em caso de desinteresse em continuar exercendo a atividade, sob pena de lançamento de taxas e tributos;

II - no que se refere à compostura e ao comportamento no exercício da atividade:
a) vestir-se e calçar-se adequadamente e em observância aos padrões estipulados em ato legal público;
b) portar-se civilizada e decorosamente, respeitando o público e demais feirantes, utilizando-se de linguagem e tom convenientes e não ofensivos;
c) manter todos os equipamentos e utensílios utilizados para transporte, exposição, manipulação, venda e serviço dos produtos comercializados em perfeitas condições de higiene e limpeza nos termos da legislação sanitária, à qual está sujeito e passível de fiscalização específica;
d) manter aferidos e limpos os instrumentos utilizados para medir ou pesar os produtos comercializados, bem como posicioná-los e proceder a medição à vista do consumidor;

III - no que se refere ao exercício da atividade:
a) exercer pessoalmente a atividade durante todo o período de realização em todas as feiras para as quais esteja licenciado, exceto nos casos previstos no artigo 39 desta Lei;
b) comunicar imediatamente a administração mediante ordem de anexo ao processo de renovação da licença quando da impossibilidade temporária de exercer as atividades para as quais esteja licenciado, anexando documentos que justifiquem a ausência sob pena de apuração de faltas e o consequente cancelamento da frequência, sendo que a apresentação de justificativa de faltas após sua apuração e cancelamento da frequência depende de análise, ficando impedido o feirante de frequentar a feira até a reversão do cancelamento, se amparada a justificativa apresentada;
c) solicitar antecipadamente afastamento das atividades quando da impossibilidade de exercer por tempo prolongado, até o limite de 90 (noventa) dias, as atividades para as quais esteja licenciado, não necessitando justificativa da ausência, sob pena de apuração de faltas e o consequente cancelamento da frequência, sendo vedado o afastamento por tempo indeterminado ou superior a 90 (noventa) dias, exceto no caso de prorrogação solicitada nos termos desta Lei, se deferida;
d) acatar as instruções e determinações dos agentes de fiscalização quanto às disposições desta Lei;
e) descarregar com agilidade o equipamento e mercadoria no horário estipulado para montagem, bem como carregá-los no horário destinado à desmontagem, e remover imediatamente o veículo de transporte de maneira a não obstruir direta ou indiretamente o trabalho dos demais feirantes e, ainda, o início da limpeza do local de realização da feira;
f) montar seu equipamento exclusivamente no local apropriado de acordo com a metragem licenciada, não a excedendo nem deixando espaço vago;
g) acondicionar em recipiente apropriado ao descarte as sobras de mercadoria durante todo o expediente, mantendo limpo o entorno do local de comercialização, sendo vedado o descarte diretamente no solo.

Art. 64. Fica vedado ao feirante:

I - no que se refere à licença de funcionamento:
a) a obtenção de outra licença de funcionamento de feirante, independentemente do ramo ou das feiras para as quais esteja licenciado, bem como de outra modalidade de comércio de natureza pública, exceto licença para ponta de feira nos termos desta Lei;
b) a transferência de titularidade da licença de funcionamento, exceto a herdeiro maior dependente economicamente do exercício da atividade em caso de aposentadoria ou falecimento do titular, ou, a terceiros nos termos do artigo 42 desta Lei;
c) o arrendamento, locação, sub-rogação, cessão, empréstimo ou outra forma de transferir a terceiros o equipamento ou parte para comercialização, ainda que de produtos de seu ramo;
d) a alteração do ramo de atividade para o qual está licenciado, exceto se do ramo de produtor, podendo, excepcionalmente, optar pelo ramo de verduras ou de legumes caso perca o feirante a condição de produtor;
e) a nomeação de preposto, exceto nos casos previstos no artigo 39 desta Lei;
f) o exercício da atividade em feira para a qual não esteja licenciado, incluindo as pontas de feira, bem como em feiras ou atividades clandestinas;

II - no que se refere à compostura e ao comportamento no exercício da atividade:
a) perturbar o sono dos moradores locais durante a montagem do equipamento, bem como o sossego público durante o transcorrer e o encerramento da feira;
b) fazer algazarra, pantomina e desrespeitar o público, os agentes públicos e os demais feirantes;
c) atrair consumidor em negociação com feirante concorrente;
d) posicionar seu equipamento ou objetos nele expostos de modo a obstruir a visibilidade de equipamento vizinho;
e) vender produtos falsificados, mercadorias impróprias para o consumo ou com adulteração de pesos e medidas;
f) recusar a venda de produtos em função da quantidade solicitada pelo consumidor ou por qualquer forma de discriminação;
g) utilizar plástico, papel ou outro material impróprios para o embrulho de gêneros alimentícios;
h) recusar a troca ou a restituição do valor pago por mercadoria vendida no transcurso da feira, caso o consumidor reclame de irregularidade constatada;

III - no que se refere ao exercício da atividade:
a) utilizar árvores, postes, semáforos, placas de trânsito, pontos de ônibus e demais equipamentos públicos para auxiliar a montagem do equipamento e para expor mercadoria;
b) montar o equipamento em local diverso daquele determinado pelo órgão municipal responsável pelo controle urbano;
c) montar o equipamento fora dos limites da metragem licenciada ou deixar espaço vago;
d) iniciar a descarga, a montagem do equipamento e as vendas antes dos horários legais;
e) estender as vendas, a desmontagem e o carregamento do equipamento após os horários legais;
f) manter, ainda que desmontado, equipamento, mercadoria, veículo ou demais bens no local de realização da feira após o horário legal de encerramento e início da limpeza pública;
g) depositar caixas ou partes do equipamento, mercadoria ou outros objetos rente ao alinhamento dos imóveis, devendo manter livre para circulação de pessoas corredor de 1 m (um metro) de largura entre o alinhamento dos imóveis e seus pertences;
h) obstruir o acesso de pessoas aos imóveis situados no local de realização da feira;
i) manter sob sua guarda, em qualquer hipótese, mercadoria, caixas, caixotes, carrinhos, tabuleiros e demais bens pertencentes a eventuais comerciantes em situação irregular no corpo principal, no entorno ou na ponta de feira;
j) arrendar, locar, sub-rogar, ceder ou emprestar a terceiros o equipamento ou parte para comercialização;
k) ceder ou emprestar a terceiros produtos para comercialização;
l) armazenar, expor ou comercializar mercadoria não pertencente ao ramo licenciado;
m) manter veículo estacionado no local destinado à feira durante sua realização, ainda que nos limites da metragem licenciada, exceto os veículos frigoríficos e aqueles essenciais à conservação, manipulação e serviço de alimentos conforme especificado nesta Lei;
n) participar de feiras para as quais não esteja licenciado ou de feiras clandestinas;
o) montar seu equipamento na vigência de suspensão ou afastamento das atividades sob pena de apreensão e revogação da licença de funcionamento e a consequente cassação da matrícula;
p) descartar qualquer objeto ou produto, sobras ou restos diretamente no solo durante todo o expediente.

CAPÍTULO VI
DAS INFRAÇÕES E DAS SANÇÕES

Art. 65. Constitui infração toda ação ou omissão contrárias às disposições desta Lei, não podendo o infrator delas alegar desconhecimento.

Art. 66. Será considerado infrator aquele que cometer, constranger ou auxiliar outrem a descumprir o disposto nesta Lei, bem como os agentes públicos responsáveis que, constatando a infração, deixarem de adotar as medidas cabíveis.

Art. 67. As infrações cometidas por seus empregados, auxiliares e preposto são de responsabilidade do feirante licenciado, não podendo delas alegar desconhecimento nem transferir a eles o polo passivo da sanção.

Art. 68. Serão aplicadas, isolada ou cumulativamente, as seguintes penas às infrações ao disposto nesta Lei:

I - encerramento imediato das atividades nos casos de comércio não autorizado ou de risco à segurança alimentar e em geral;
II - autuação e multa;
III - cancelamento da frequência a uma ou mais feiras;
IV - suspensão das atividades por 15 (quinze) dias;
V - apreensão de bens, mercadorias, equipamentos e/ou veículos;
VI - revogação da licença de funcionamento e cassação da matrícula.

Art. 69. Para efeito do disposto no inciso II do artigo 68, o valor da multa será fixado em Unidade Fiscal de Guarulhos - UFG, conforme tabela constante do Anexo Único desta Lei.

Art. 70. As multas serão aplicadas em dobro em caso de reincidência.

Parágrafo único. Considera-se reincidência a autuação pela mesma infração no período de até 1 (um) ano, contado a partir da primeira autuação, independentemente do local de seu cometimento.

Art. 71. Em caso de vencimento de multa aplicada ou de obrigações tributárias, o débito será inscrito em dívida ativa e seguirá para execução fiscal, podendo haver a revogação da licença de funcionamento e a cassação da matrícula.

Art. 72. A aplicação da sanção não desobriga o infrator do cumprimento da exigência que a houver determinado e nem o isenta da obrigação de reparar o dano decorrente da infração.

Art. 73. Todas as infrações deverão ser anotadas no prontuário do feirante e devidamente informatizadas pela unidade responsável pelo processamento de multas.

Seção I
Dos Impedimentos ao Exercício das Atividades de Feirante

Art. 74. Ficará impedido de instalar equipamento e comercializar nas feiras livre e gastronômica e de produtos orgânicos o comerciante ou prestador de serviço que não possua licença de funcionamento ou cadastro fiscal mobiliário no Município de Guarulhos, que:

I - esteja afastado das atividades a pedido;
II - teve cancelada a frequência à feira em questão;
III - esteja suspenso das atividades;
IV - teve a licença de funcionamento revogada e a matrícula cassada.

Seção II
Do Cancelamento da Frequência

Art. 75. O cancelamento da frequência a uma ou mais feiras para as quais esteja licenciado será aplicado ao feirante que faltar injustificadamente e sem comunicar aos órgãos competentes a impossibilidade de comparecimento por 3 (três) vezes consecutivas ou 8 (oito) vezes alternadas no período de 1 (um) ano contado a partir da primeira falta apurada em cada feira.

§ 1º Ocorrido o cancelamento da frequência e negada sua reversão, caso solicitada, fica o feirante impedido de retornar às atividades antes do decurso de 1 (um) ano do cancelamento e a depender de parecer do órgão

municipal responsável pelo controle urbano e da aprovação do órgão municipal responsável pelo licenciamento de atividades econômicas.
§ 2º Em face do cancelamento da frequência e da negativa de sua reversão, caso solicitada, poderá haver abertura da vaga para preservar a integridade da estrutura da feira, ficando impossibilitado o feirante de retornar às atividades, mesmo após o decurso de 1 (um) ano, até que haja nela vacância no mesmo ramo, a depender de parecer do órgão municipal responsável pelo controle urbano e da aprovação do órgão municipal responsável pelo licenciamento de atividades econômicas.
§ 3º Deverá ser revogada a licença de funcionamento e cassada a matrícula caso haja cancelamento da frequência:
I - em todas as feiras para as quais o feirante esteja licenciado;
II - na única feira constante na licença de funcionamento, se for o caso.

Seção III
Da Suspensão das Atividades

Art. 76. A suspensão das atividades do feirante por 15 (quinze) dias será aplicada por agente de fiscalização, por determinação do órgão municipal responsável pelo licenciamento de atividades econômicas ou do órgão municipal responsável pelo controle urbano, nos seguintes casos:
I - ausência de requerimento de renovação anual até 31 (trinta e um) de março;
II - pendência documental ou tributária após Notificação Preliminar;
III - montagem de equipamento e comercialização na vigência de afastamento solicitado ou antes da autorização de retorno, caso requerido.
§ 1º O prazo da suspensão das atividades iniciar-se-á após ciência por meio de Notificação Preliminar.
§ 2º Constatadas as providências adotadas pelo feirante com vistas à solução do motivador da suspensão, extinguir-se-á a pena, podendo o agente de fiscalização autorizar o retorno às atividades.
§ 3º Decorrido o prazo da suspensão sem que o feirante tenha adotado as devidas providências, a licença de funcionamento será revogada e a matrícula cassada.

Seção IV
Da Apreensão

Art. 77. A apreensão de bens, equipamentos, mercadorias e/ou veículos dar-se-á por exercício de comércio irregular no local destinado à realização de feira pública, seja por feirante licenciado ou não, dispensada notificação preliminar e será feita por equipe especializada.
§ 1º Se apreendidos, os bens, equipamentos, mercadorias e/ou veículos utilizados para armazenamento e comercialização no local destinado à realização de feira pública não serão devolvidos ao proprietário caso não seja feirante licenciado.
§ 2º Caso o proprietário do produto da apreensão seja feirante licenciado, o mesmo poderá reaver os bens, equipamentos, mercadorias não perecíveis e/ou veículos apreendidos, em até 5 (cinco) dias, mediante comprovante de pagamento de multa e demais despesas relacionadas com a apreensão.
§ 3º Em caso de reincidência, o produto da apreensão não será devolvido nem mesmo ao feirante licenciado.
Art. 78. O produto da apreensão terá a seguinte destinação:
I - se não perecível: doado ao Fundo Social de Solidariedade;
II - se perecível: doado à entidade devidamente cadastrada junto ao órgão municipal competente, ficando a entidade responsável pelas condições de segurança alimentar.

TÍTULO V
DOS RECURSOS

Art. 79. A interposição de recurso contra sanções deverá atender ao padrão disposto no artigo 35 e seguintes da Lei nº 7.974, de 28/12/2021.
Art. 80. Será automaticamente indeferida, independentemente de análise, a apresentação de defesa após decurso do prazo de 30 (trinta) dias contados a partir do recebimento do auto de infração ou de sua publicação em veículo oficial de comunicação.

TÍTULO VI
DAS DISPOSIÇÕES TRANSITÓRIAS

Art. 81. O órgão municipal responsável pelo licenciamento de atividades econômicas deverá, a partir da vigência desta Lei, migrar as licenças vigentes de varejistas para feirantes, adequando os ramos àqueles especificados no artigo 17, bem como as metragens dos equipamentos, extinguindo-se os varejões e suas matrículas.
Art. 82. Os feirantes em situação irregular de licença de funcionamento deverão ser orientados pelos agentes de fiscalização a solicitar a inscrição para a ponta de feira em que se encontrarem.
Art. 83. Todos os feirantes licenciados deverão adequar-se aos dispositivos desta Lei, no prazo máximo de 90 (noventa) dias, inclusive à metragem oficial e padrão dos equipamentos nos termos do decreto regulamentador, competindo ao órgão responsável pelo licenciamento de atividades econômicas atualizar as licenças de funcionamento.
Art. 84. Permanecem válidas todas as notificações, autuações e multas em processamento aplicadas anteriormente à publicação desta Lei.

TÍTULO VII
DAS DISPOSIÇÕES FINAIS

Art. 85. Ficam proibidos por parte dos agentes de fiscalização e auxiliares a aquisição bem como o recebimento, em forma de doação, de produtos nas feiras onde realizam suas atividades.
Art. 86. Revogam-se as disposições em contrário, em especial, as Leis n/s. 7.439, de 29/12/2015, 7.701, de 1º/03/2019, e o Decreto nº 33.471, de 31/05/2016.
Art. 87. Esta Lei entra em vigor na data da sua publicação.

Guarulhos, 13 de junho de 2022.
GUSTAVO HENRIC COSTA
Prefeito

Anexo Único - Tabela de Multas

DISPOSITIVO INFRINGIDO		VALOR DA MULTA EM UFG
Artigo 10	*caput*	400
Artigo 17	§ 2º	300
Artigo 22	-	200
Artigo 24	-	400
Artigo 25	parágrafo único	400
Artigo 27	inciso I	400
	inciso II	400
	inciso III	400
Artigo 28	-	400
Artigo 29	-	200
Artigo 37	parágrafo único	200
Artigo 45	§ 4º	300
Artigo 63	alíneas “a” e “b” do inciso I	300
	alíneas “c” e “d” do inciso I	200
	alínea “e” do inciso I	400
	alíneas “a”, “b”, “c” e “d” do inciso II	200
	alíneas “a”, “d”, “e” e “f” do inciso III	400
	alínea “g” do inciso III	200
Artigo 64	alíneas “a” e “b” do inciso I	400
	alíneas “a” a “h” do inciso II	400
	alíneas “a” a “o” do inciso III	400
	alínea “p” do inciso III	200
	Demais artigos	**250**

Exposição de Motivos

Excelentíssimo Senhor
VEREADOR FAUSTO MIGUEL MARTELLO
Presidente da E. Câmara Municipal de
G U A R U L H O S

Temos a honra de submeter à apreciação de Vossa Excelência e ilustres Pares para exame, discussão e votação o incluso Projeto de Lei que estabelece as definições, a organização e o funcionamento das feiras públicas do Município de Guarulhos e dá outras providências, conforme estudos constantes no processo administrativo nº 25.168/2021.
O presente projeto de lei visa a regulamentação da atividade de comércio na modalidade feira pública, adequando-a ao desenvolvimento da sociedade, ao crescimento da Cidade e à complexidade da mobilidade urbana, tendo em vista que a matéria era disciplinada pela Lei nº 3.573, de 03/01/1990, que foi revogada pela Lei nº 7.974, de 28/12/2021.
Neste sentido, a propositura atualiza e unifica a legislação municipal que dispõe sobre o licenciamento das feiras, seja em área pública ou particular, incluindo as novas modalidades de feiras que surgiram nos últimos anos, tais como a feira noturna, feira em condomínios, feira gastronômica, feira de peixes ornamentais e artigos correlatos.
Dentre as principais lacunas na legislação municipal pertinente às feiras, a mais notável é o entrave à regularização do comércio irregular que surge constantemente no entorno e no próprio corpo das feiras livres, situação agravada em face da pandemia do Covid-19 eclodida em 2020, quando aumentou consideravelmente o número de cidadãos desempregados que recorreram ao comércio irregular como forma de sustento.
Outrossim, diversas situações inerentes à atividade de feirante e que têm se apresentado prejudiciais ao ordenamento público, impossibilitando a ação dos agentes de fiscalização por falta de enquadramento legal.
Destacam-se entre as propostas:
- as competências da Secretaria de Desenvolvimento Urbano quanto ao cadastramento, à organização, à expedição das permissões de uso e à fiscalização e licenciamento de funcionamento da atividade econômica objeto da presente proposta;
- a obrigatoriedade do interessado de estar com a documentação exigida atualizada, atendendo na íntegra as normas sanitárias municipais, e com interface das Secretarias Municipais que estejam envolvidas no processo, seja pelo impacto viário a ser verificado e preservado, cuja prioridade será sempre o bem-estar dos transeuntes e comunidade local, seja pela segurança dos usuários e permissionários;
- a obrigatoriedade de cobrança de tributos e taxas inerentes ao exercício da atividade e a utilização do espaço público, prevendo multas e as penalidades aplicáveis à matéria, às quais estão sujeitos os licenciados e permissionários, no caso de inobservância dos dispositivos legais que regem a matéria.
Na certeza de que o presente projeto de lei traz a necessária modernização da legislação municipal, suprime as lacunas nela existentes e possibilita a necessária regularização de centenas de comerciantes em situação irregular, e, em face da inegável relevância e do evidente interesse público que a matéria abrange, solicitamos a apreciação do presente Projeto de Lei em conformidade com o disposto no artigo 43 da Lei Orgânica do Município de Guarulhos, **em regime de urgência**.
Contando com a costumeira eficiência de Vossa Excelência e ilustres Pares no trato dos assuntos de interesse público, aguardamos a aprovação do projeto na forma proposta, renovando protestos de elevado apreço.

Guarulhos, 13 de junho de 2022.
GUSTAVO HENRIC COSTA
Prefeito

PROJETO DE LEI Nº 2.416/2022.

Dispõe sobre o licenciamento e o funcionamento de Banca de Conveniência e dá outras providências.

Art. 1º Esta Lei dispõe sobre o licenciamento e o funcionamento de Banca de Conveniência no Município de Guarulhos.
§ 1º Para os efeitos desta Lei considera-se Banca de Conveniência o equipamento instalado em área pública ou particular, cuja atividade seja a venda direta ao consumidor de jornais, revistas, livros e produtos de conveniência.
§ 2º A Banca de Conveniência tem por objetivo atender as necessidades dos consumidores, promovendo a otimização de tempo, oferecimento de facilidade de serviços, rapidez e eficiência, desde que não alterem a natureza da atividade a ser exercida.
§ 3º Poderá ser desempenhado no mesmo espaço, de forma secundária, a atividade de prestação de serviços, os quais serão disciplinados em decreto regulamentador.
Art. 2º Compete à Secretaria de Desenvolvimento Urbano, por meio dos setores competentes, a outorga da licença municipal para a Banca de Conveniência, mediante o recolhimento dos tributos municipais, seja na outorga ou na renovação da licença.
§ 1º A instalação de Banca de Conveniência ficará condicionada à permissão de uso, a título precário, quando incidir sobre bem público municipal, observados os requisitos previstos nesta Lei e respectivo regulamento.
§ 2º O licenciado deverá estar rigorosamente em dia com os tributos municipais para requerer a renovação da licença, que deverá ser efetuada no período de 2 de janeiro a 31 de março de cada exercício, sob pena de cassação e/ou revogação da permissão, quando for o caso.
Art. 3º A licença municipal de Banca de Conveniência será concedida ao interessado mediante requerimento junto ao órgão municipal competente ou por meio eletrônico, instruído com os documentos determinados em regulamento.
§ 1º Fica vedada a concessão de mais de um licenciamento ou permissão de uso à mesma pessoa física ou jurídica.
2º O licenciado deverá estar, obrigatoriamente, à frente do comércio, sendo facultado manter auxiliares para o desempenho da atividade.
Art. 4º A licença municipal e a permissão de uso a título precário não constituem monopólio ou privilégio, podendo ser cassada e/ou revogada, respectivamente, a qualquer época, por decisão expressa do órgão competente, motivada por:
I - conveniência e oportunidade administrativa;
II - relevante interesse público; ou,
III - descumprimento da legislação municipal pertinente ou outra que permeie a atividade.
Art. 5º A instalação, a remoção, o deslocamento ou a retirada definitiva de banca de conveniência, mediante determinação ou autorização expressa do setor competente, será feita por conta exclusiva do licenciado e/ou permissionário.
Art. 6º O setor competente do órgão responsável pelo desenvolvimento urbano, excepcionalmente, poderá determinar a retirada do equipamento quando:
I - a atividade não estiver legalmente licenciada e/ou permissionada, após as notificações de praxe;
II - detectada que a instalação ocorreu em lugar não autorizado, após as notificações de praxe;
III - a instalação indevida causar prejuízos a terceiros;
IV - o equipamento estiver abandonado ou sendo utilizado para fins ilícitos;
V - os procedimentos fiscalizatórios concluírem pela apreensão do equipamento;
VI - for solicitada a alteração de fachada de estabelecimento comercial.
Art. 7º A instalação de Banca de Conveniência será licenciada e permitida desde que obedecidas as seguintes condições:
I - comercializar somente os itens e produtos previstos na legislação, sendo vedada a prática de jogos e contravenções;
II - obedecer o distanciamento mínimo de 200 m (duzentos metros) entre uma banca e outra, no mesmo sentido de via;
III - atender as disposições da legislação pertinente;
IV - ocupar área pública em locais exclusivamente autorizados pela Municipalidade.
Art. 8º As Bancas de Conveniência poderão funcionar todos os dias da semana, no período mínimo de oito horas, sendo facultado ao licenciado optar por dois dias para descanso, conforme declaração a ser inserida no procedimento de licenciamento.
Parágrafo único. O não funcionamento da Banca de Conveniência, por prazo superior a quinze dias, implicará na cassação de licença, salvo justificativa do licenciado.
Art. 9º Fica vedado ao licenciado e/ou permissionário:
I - distribuir, expor, vender ou trocar quaisquer materiais que não se enquadrem nesta Lei ou não constem de sua regulamentação;
II - utilizar árvores, postes, caixotes, tábuas, encerados, toldos, abas ou laterais para aumentar a banca, excluídas aquelas que servem de proteção contra as intempéries;
III - transferir a licença municipal;
IV - remover a banca do local instalado sem prévia autorização do setor competente;
V - funcionar com ramo de atividade diferente do licenciado;
VI - ocupar passeios, muros e paredes com exposição de publicações.
§ 1º Fica proibida a afixação, exposição e comercialização de publicações pornográficas no exterior da Banca de Conveniência, assim consideradas pelas legislações municipal, estadual e federal, o mesmo se aplicando a publicidade dessas publicações.
§ 2º Fica terminantemente proibido transformar a Banca de Conveniência em lanchonete e/ou servir itens de alimentação de preparo no local.
Art. 10. Fica facultado ao licenciado que não tenha mais interesse de comercializar em Banca de Conveniência, ceder, alienar ou transferir seu equipamento a terceiros, após o prazo de dois anos da outorga da permissão, devendo requerer o cancelamento da sua licença municipal, a qual deverá estar regular junto a municipalidade.
Parágrafo único. O adquirente, obrigatoriamente, deverá obter novo licenciamento para o equipamento.
Art. 11. Em caso de falecimento, aposentadoria ou doença grave do licenciado/permissionário poderão o seu cônjuge ou, na falta ou desistência deste, os filhos maiores prosseguirem na exploração da Banca de Conveniência, independentemente do prazo referido no *caput* do artigo 10 desta Lei.
§ 1º A documentação comprobatória do falecimento, aposentadoria ou doença grave deverá ser apresentada conforme disposto em regulamento.
§ 2º A manifestação pelo interesse em continuar com o estabelecimento comercial deverá ocorrer em até cento e oitenta dias, a contar da data do fato ou do diagnóstico médico, devendo a licença estar regular junto ao Município.
§ 3º Deverá o herdeiro ingressar, concomitantemente, com pedido de cancelamento da licença anterior e novo pedido de licenciamento em seu nome e mesmo local de atividade.
§ 4º Caso ocorra a manifestação pela não continuidade da atividade comercial ou ultrapassado o prazo de cento e oitenta dias previsto no § 2º deste artigo, a licença de funcionamento será imediatamente cancelada.
Art. 12. Pela inobservância das disposições desta Lei, o infrator será notificado preliminarmente pelo agente de fiscalização objetivando a regularização da situação, em prazo imediato ou no prazo máximo de oito dias corridos.
Parágrafo único. O procedimento de notificação obedecerá às disposições constantes em decreto regulamentador.
Art. 13. Os valores devidos a título de taxas decorrentes do licenciamento e da renovação da atividade de Banca de Conveniência são os constantes das Tabelas I e II desta Lei e serão:
I - recolhidos aos cofres públicos no ato da outorga inicial e também quando da renovação anual do licenciamento e da concessão da permissão de uso;
II - formalizados por lançamento, observando-se, no que couber, todas as disposições relativas ao crédito tributário e ao processo fiscal, inclusive passível de inscrição em dívida ativa, conforme estabelecido na legislação municipal pertinente.
Parágrafo único. Os recursos advindos da aplicação e cobrança de multas e do recolhimento de tarifa e taxas municipais decorrentes da exploração da atividade de comércio em Banca de Conveniência constituirão receita do Fundo Municipal de Desenvolvimento Urbano - FMDU.
Art. 14. O lançamento dos tributos será calculado em Unidades Fiscais de Guarulhos - UFGs e transformado em reais, na forma da legislação municipal vigente e assim expresso no aviso de lançamento/boleto, com vencimento até o dia 31 de março.
§ 1º O aviso de lançamento/boleto para pagamento na rede bancária será disponibilizado no decorrer do mês de janeiro de cada ano.
§ 2º O atraso no pagamento do aviso de lançamento/boleto incidirá em acréscimos legais previstos na legislação municipal pertinente.
Art. 15. A Banca de Conveniência deverá obedecer à padronização, medidas, produtos comercializados e serviços prestados, a serem estabelecidos em decreto regulamentador.

Art. 16. Os pontos das Bancas de Jornais, Revistas e Conveniências existentes na data da publicação desta Lei serão mantidos, sob o novo enquadramento da Lei, desde que em situação regular.
Art. 17. Os valores das multas por infração aos dispositivos desta Lei são os constantes da Tabela III e fixados em Unidade Fiscal de Guarulhos - UFG.
Art. 18. Revogam-se as disposições em contrário, em especial a Lei nº 5.136, de 24/10/1997, e o Decreto nº 37.109, de 13/08/2020.
Art. 19. Esta Lei entra em vigor na data de sua publicação.

Guarulhos, 3 de agosto de 2022.
GUSTAVO HENRIC COSTA
Prefeito

Tabela I
Valores devidos a título de taxas de licenciamento e renovação

Descrição	Tributação Anual (UFG)	Tributação Mensal (UFG)
Taxa de Expediente	75,0	37,5
Taxa de Bancas e Afins	35,0	17,5
Taxa de Expedição de Licença	76,6	-

Tabela II
Valor devido a título de taxa incidente sobre o uso de bem público municipal

Descrição	Índice em UFG
Taxa de Licença para Ocupação do Solo em Vias e Logradouros Públicos - TLOS	0,0285

Tabela III
Valores devidos a título de multas

Artigo infringido		Valor da multa em UFGs
2º, § 2º		300
3º, § 2º		600
8º		300
9º	inciso I	600
	inciso II	600
	inciso IV	900
	inciso V	900
	inciso VI	600
	§ 1º	900
	§ 2º	900
15		600

Exposição de Motivos

Excelentíssimo Senhor
VEREADOR FAUSTO MIGUEL MARTELLO
Presidente da E. Câmara Municipal de
G U A R U L H O S

Temos a honra de submeter à apreciação de Vossa Excelência e ilustres Pares para exame, discussão e votação o incluso Projeto de Lei que dispõe sobre o licenciamento e o funcionamento de Banca de Conveniência e dá outras providências, conforme estudos constantes no processo administrativo nº 7.073/2018.

Referida propositura visa regulamentar a atividade comercial sob a denominação Banca de Conveniência, seja em área pública ou particular, possibilitando a comercialização de jornais, revistas, livros e produtos de conveniência, bem como trazer à atual realidade o englobamento da atividade, de forma secundária, de prestação de serviços, o que trará mais facilidade e comodidade ao munícipe.

A matéria, ainda, estabelece e regula os critérios técnicos a serem atendidos pelos interessados, bem como da precariedade da permissão, quando for o caso, que poderá a qualquer momento ser extinta, por expressa necessidade do Poder Público.

Como inovação, o licenciado poderá transferir a Banca de Conveniência a terceiros após cumprido critério temporal, desde que esteja sem débitos junto à Municipalidade.

Da mesma forma poderá o equipamento ser transferido ao cônjuge ou aos filhos maiores nos casos de falecimento, aposentadoria ou doença grave do licenciado.

Ainda, haverá garantia de permanência dos pontos das bancas atuais, desde que estejam em situação regular.

Cumpre salientar que a Lei nº 3.573, de 03/01/1990 - Código de Posturas, que disciplinava as permissões de instalação e funcionamento de bancas destinadas à venda de jornais, livros e revistas no Município de Guarulhos foi revogada, sendo assim necessário regular a matéria através de novo diploma legal.

Nesse sentido, propomos a revogação da Lei nº 5.136, de 24/10/1997, e seu respectivo regulamento, que estende à atividade a autorização para o comércio de produtos que caracterizam loja de conveniência.

Por fim, caberá à Secretaria de Desenvolvimento Urbano a regulamentação da atividade trazendo muitos benefícios à sociedade bem como o aumento de receitas para a Administração Pública.

Em face da inegável relevância e do evidente interesse público que a matéria encerra, solicitamos a apreciação do presente projeto de lei em conformidade com o disposto no artigo 43 da Lei Orgânica do Município de Guarulhos, **em regime de urgência**.

Contando com a costumeira eficiência de Vossa Excelência e ilustres Pares no trato dos assuntos de interesse público, aguardamos a aprovação do projeto na forma proposta, renovando protestos de elevado apreço.

Guarulhos, 3 de agosto de 2022.
GUSTAVO HENRIC COSTA
Prefeito

DECRETO LEGISLATIVO Nº 008/2022

"CONCESSÃO DE TÍTULO HONORÍFICO DE CIDADÃ GUARULHENSE A ILUSTRÍSSIMA 'JANDILISA GRASSANO'."

A CÂMARA MUNICIPAL DE GUARULHOS DECRETA:

Art. 1º Fica concedido o Título Honorífico de Cidadã Guarulhense a Ilustríssima Senhora Jandira Elisa Grassano Lopes, 'JANDILISA GRASSANO'.

Art. 2º O pergaminho respectivo será entregue em Sessão Solene a ser convocada pela Presidência, em data previamente firmada com a homenageada.

Art. 3º As despesas decorrentes deste Decreto Legislativo correrão por conta de dotações orçamentárias próprias, ou suplementadas, se necessário.

Art. 4º Este Decreto Legislativo entrará em vigor na data de sua publicação.

Câmara Municipal de Guarulhos, em 08 de agosto de 2022.
FAUSTO MIGUEL MARTELLO
Presidente
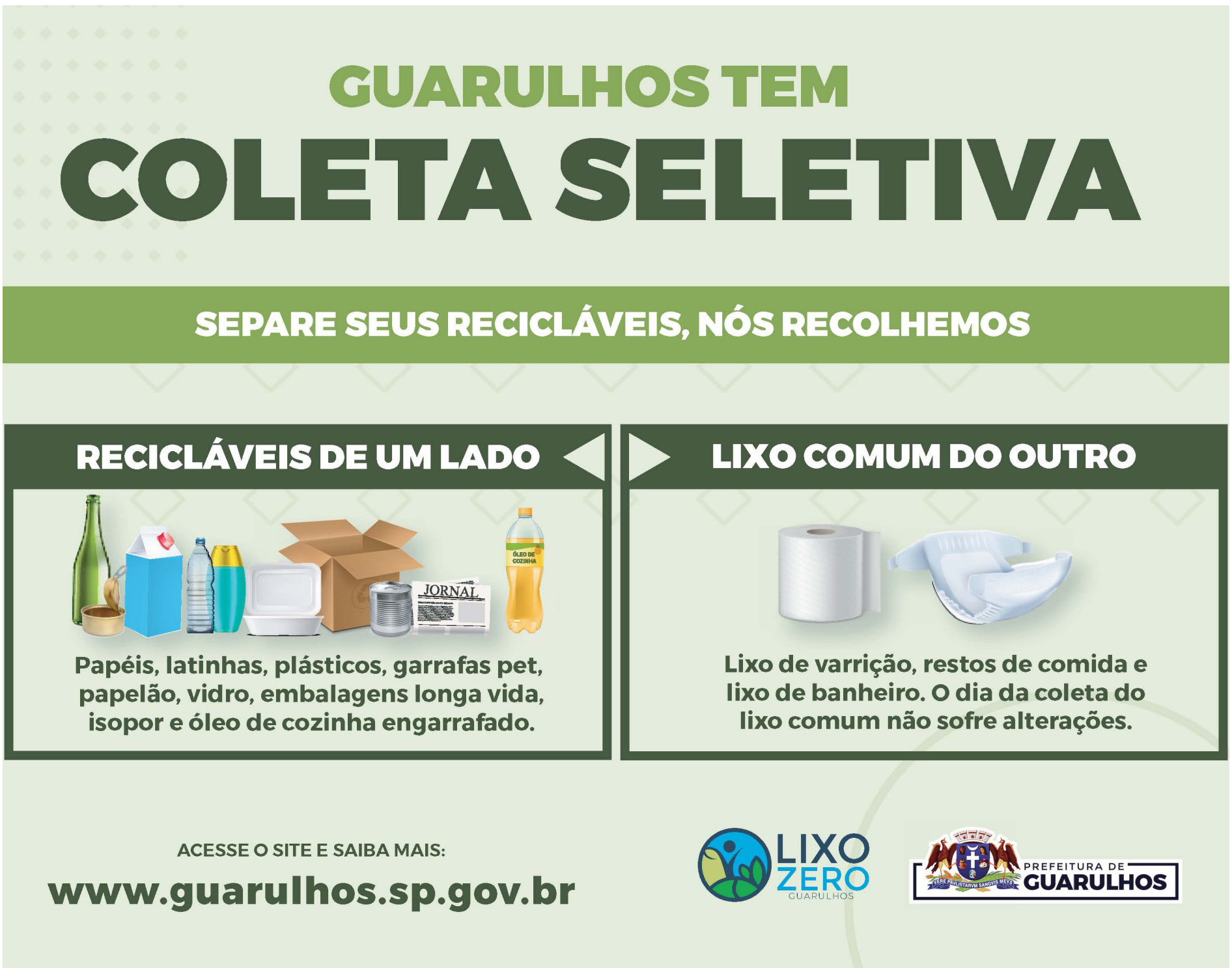
Publicado na Secretaria da Câmara Municipal de Guarulhos e afixado em lugar público de costume, aos oito dias do mês de agosto do ano de dois mil e vinte dois.
SEBASTIÃO BISPO DA SILVA
Gestor de Planejamento Estratégico de Assuntos Legislativos