diário oficial Guarulhos

D. O. Nº 048/2023-GP DE 30/5/2023 | Guarulhos, Terça-feira, 30 de Maio de 2023 - Ano XXIII - nº 2522 | www.guarulhos.sp.gov.br

LEIS - DECRETOS - PORTARIAS

DECRETOS

Em, 30 de maio de 2023.

DECRETO Nº 40263

Dispõe sobre inclusão de aplicação de recursos, em ação do quadro de detalhamento da despesa.

GUSTAVO HENRIC COSTA, **PREFEITO DA CIDADE DE GUARULHOS,** no uso da atribuição que lhe confere o inciso XIV, do artigo 63, da Lei Orgânica do Município e da autorização contida no artigo 7º, da Lei Municipal nº 8.103, de 30 de dezembro de 2022 e em conformidade com o que consta no processo administrativo nº 39782/2022;

DECRETA:

Art. 1º Fica incluída a aplicação de recursos, ao detalhamento da seguinte codificação do orçamento vigente, conforme descrito abaixo:

Classificação Orçamentária	Aplicação de Recursos
0791.1030100022.010.02.**XXXXXXX**.339032.772	**3000230**

Art. 2º Este Decreto entrará em vigor na data de sua publicação, revogadas as disposições em contrário.

DECRETO Nº 40264

Dispõe sobre abertura de um crédito adicional suplementar no valor de R$ 39,63.

GUSTAVO HENRIC COSTA, **PREFEITO DA CIDADE DE GUARULHOS,** no uso de suas atribuições legais que lhe confere o inciso XIV, do artigo 63, da Lei Orgânica do Município e da autorização contida no artigo 5º, da Lei Municipal nº 8.103, de 30 de dezembro de 2022 e em conformidade com o que consta no processo administrativo nº 39782/2022;

DECRETA:

Art. 1º Fica aberto ao Orçamento do Município, um crédito adicional no valor de R$ 39,63 (trinta e nove reais e sessenta e três centavos), para suplementar a seguinte classificação orçamentária, conforme fonte de recursos e aplicação indicados do orçamento vigente:

Classificação Orçamentária	Descrição da Ação	Suplementa R$
0791.1030100022.010.02.3000230.339032.772	Aquisição de Medicamentos, Insumos e Material Médico na Atenção Primária em Saúde	39,63
	TOTAL	**39,63**

Art. 2º Os recursos necessários à abertura do crédito de que trata o presente Decreto, são os provenientes do Governo do Estado - Fundo a Fundo Programa 0930 - Atendimento Integral e Descentralizado no SUS/SP - Emendas Parlamentares Estaduais - Custeio, nos termos previstos no inciso I, do § 1º e § 2º, do artigo 43, da Lei Federal nº 4.320, de 17 de março de 1964.

Art. 3º Este Decreto entrará em vigor na data de sua publicação, revogadas as disposições em contrário.

DECRETO Nº 40265

Dispõe sobre inclusão de aplicação de recursos, em ação do quadro de detalhamento da despesa.

GUSTAVO HENRIC COSTA, **PREFEITO DA CIDADE DE GUARULHOS,** no uso da atribuição que lhe confere o inciso XIV, do artigo 63, da Lei Orgânica do Município e da autorização contida no artigo 7º, da Lei Municipal nº 8.103, de 30 de dezembro de 2022 e em conformidade com o que consta no processo administrativo nº 59843/2022;

DECRETA:

Art. 1º Fica incluída a aplicação de recursos, ao detalhamento da seguinte codificação do orçamento vigente, conforme descrito abaixo:

Classificação Orçamentária	Aplicação de Recursos
0791.1030100022.010.02.**XXXXXXX**.339032.797	**3000234**

Art. 2º Este Decreto entrará em vigor na data de sua publicação, revogadas as disposições em contrário.

DECRETO Nº 40266

Dispõe sobre abertura de um crédito adicional suplementar no valor de R$ 30,26.

GUSTAVO HENRIC COSTA, **PREFEITO DA CIDADE DE GUARULHOS,** no uso de suas atribuições legais que lhe confere o inciso XIV, do artigo 63, da Lei Orgânica do Município e da autorização contida no artigo 5º, da Lei Municipal nº 8.103, de 30 de dezembro de 2022 e em conformidade com o que consta no processo administrativo nº 59843/2022;

DECRETA:

Art. 1º Fica aberto ao Orçamento do Município, um crédito adicional no valor de R$ 30,26 (trinta reais e vinte e seis centavos), para suplementar a seguinte classificação orçamentária, conforme fonte de recursos e aplicação indicados do orçamento vigente:

Classificação Orçamentária	Descrição da Ação	Suplementa R$
0791.1030100022.010.02.3000234.339032.797	Aquisição de Medicamentos, Insumos e Material Médico na Atenção Primária em Saúde	30,26
	TOTAL	**30,26**

Art. 2º Os recursos necessários à abertura do crédito de que trata o presente Decreto, são os provenientes da Transferência Fundo a Fundo - Assistência a Saúde, nos termos previstos no inciso I, do § 1º e § 2º, do artigo 43, da Lei Federal nº 4.320, de 17 de março de 1964.

Art. 3º Este Decreto entrará em vigor na data de sua publicação, revogadas as disposições em contrário.

DECRETO Nº 40267

Dispõe sobre abertura de um crédito adicional suplementar no valor de R$ 269.086,81.

GUSTAVO HENRIC COSTA, **PREFEITO DA CIDADE DE GUARULHOS,** no uso de suas atribuições legais que lhe confere o inciso XIV, do artigo 63, da Lei Orgânica do Município e da autorização contida no artigo 5º, da Lei Municipal nº 8.103, de 30 de dezembro de 2022 e em conformidade com o que consta no processo administrativo nº 31393/2022;

DECRETA:

Art. 1º Fica aberto ao Orçamento do Município, um crédito adicional no valor de R$ 269.086,81 (duzentos e sessenta e nove mil, oitenta e seis reais e oitenta e um centavos), para suplementar a seguinte classificação orçamentária, conforme fonte de recursos e aplicação indicados do orçamento vigente:

Classificação Orçamentária	Descrição da Ação	Suplementa R$
0791.1030100022.010.02.3000216.339032.748	Aquisição de Medicamentos, Insumos e Material Médico na Atenção Primária em Saúde	269.086,81
	TOTAL	**269.086,81**

Art. 2º Os recursos necessários à abertura do crédito de que trata o presente Decreto, são os provenientes do Governo do Estado - Transferência Fundo a Fundo - Assistência a Saúde, nos termos previstos no inciso I, do § 1º e § 2º, do artigo 43, da Lei Federal nº 4.320, de 17 de março de 1964.

Art. 3º Este Decreto entrará em vigor na data de sua publicação, revogadas as disposições em contrário.

DECRETO Nº 40268

Dispõe sobre inclusão de elemento de despesa, em ação do quadro de detalhamento da despesa.

GUSTAVO HENRIC COSTA, **PREFEITO DA CIDADE DE GUARULHOS,** no uso da atribuição que lhe confere o inciso XIV, do artigo 63, da Lei Orgânica do Município e da autorização contida no artigo 7º, da Lei Municipal nº 8.103, de 30 de dezembro de 2022 e em conformidade com o que consta no processo administrativo nº 58/2023;

DECRETA:

Art. 1º Fica incluído elemento de despesa, ao detalhamento da seguinte codificação do orçamento vigente, conforme descrito abaixo:

Classificação Orçamentária	Elemento de Despesa
0910.0412200272.120.01.1100000.4490**XX**.000	**35**

Art. 2º Este Decreto entrará em vigor na data de sua publicação, revogadas as disposições em contrário.

DECRETO Nº 40269

Dispõe sobre abertura de crédito adicional suplementar no valor de R$ 3.500.000,00.

GUSTAVO HENRIC COSTA, **PREFEITO DA CIDADE DE GUARULHOS**, no uso da atribuição que lhe confere o inciso XIV, do artigo 63, da Lei Orgânica do Município e da autorização contida no artigo 5º, da Lei Municipal nº 8.103, de 30 de dezembro de 2022 e em conformidade com o que consta no processo administrativo nº 58/2023;

DECRETA:

Art. 1º Fica aberto ao Orçamento do Município, um crédito adicional no valor de R$ 3.500.000,00 (três milhões, quinhentos mil reais), para suplementar a seguinte classificação orçamentária, conforme fonte de recursos e aplicação indicados do orçamento vigente:

Classificação Orçamentária	Descrição da Ação	Suplementa R$
0910.0412200272.120.01.1100000.449035.000	Manutenção das Atividades da Secretaria de Obras	3.500.000,00
	TOTAL	**3.500.000,00**

Art. 2º Os recursos necessários à abertura do crédito de que trata o presente Decreto, decorrerão da anulação da seguinte dotação, conforme fonte de recursos e aplicação indicados do orçamento vigente:

Classificação Orçamentária	Descrição da Ação	Reduz R$
0910.1545100261.054.01.1000173.449051.000	Ampliação e Manutenção da Resiliência da Cidade às chuvas e da Infraestrutura Viária	3.500.000,00
	TOTAL	**3.500.000,00**

Art. 3º Este Decreto entrará em vigor na data de sua publicação, revogadas as disposições em contrário.

DECRETO Nº 40270

Dispõe sobre um remanejamento de recursos no valor de R$ 256.597,44.

GUSTAVO HENRIC COSTA, **PREFEITO DA CIDADE DE GUARULHOS**, no uso da atribuição que lhe confere o inciso XIV, do artigo 63, da Lei Orgânica do Município e da autorização contida no artigo 7º, da Lei Municipal nº 8.103, de 30 de dezembro de 2022 e em conformidade com o que consta no processo administrativo nº 68/2023;

DECRETA:

Art. 1º Fica aprovado um remanejamento de verba no valor de R$ 256.597,44 (duzentos e cinquenta e seis mil, quinhentos e noventa e sete reais e quarenta e quatro centavos), no detalhamento do programa de trabalho da Secretaria da Saúde, alterando as seguintes classificações orçamentárias, conforme fonte de recursos e aplicação indicados do orçamento vigente:

Classificação Orçamentária	Descrição da Ação	Suplementa R$	Reduz R$
0791.1030600022.009.01.3100000.339032.001	Aquisição de Insumos para Política Alimentar e Nutricional na Atenção Primária em Saúde	204.037,44	-
0791.1030300052.028.01.3100000.339030.001	Aquisição de Medicamentos REMUME e outros Medicamentos	52.560,00	-
0791.1030600022.009.01.3100000.339030.001	Aquisição de Insumos para Política Alimentar e Nutricional na Atenção Primária em Saúde	-	204.037,44
0791.1030300052.028.01.3100000.339032.001	Aquisição de Medicamentos REMUME e outros Medicamentos	-	52.560,00
	TOTAL	**256.597,44**	**256.597,44**

Art. 2º Este Decreto entrará em vigor na data de sua publicação, revogadas as disposições em contrário.

DECRETO Nº 40271

Dispõe sobre abertura de crédito adicional suplementar no valor de R$ 1.536.068,30.

GUSTAVO HENRIC COSTA, **PREFEITO DA CIDADE DE GUARULHOS**, no uso da atribuição que lhe confere o inciso XIV, do artigo 63, da Lei Orgânica do Município e da autorização contida no artigo 5º, da Lei Municipal nº 8.103, de 30 de dezembro de 2022 e em conformidade com o que consta no processo administrativo nº 68/2023;

DECRETA:

Art. 1º Fica aberto ao Orçamento do Município, um crédito adicional no valor de R$ 1.536.068,30 (um milhão, quinhentos e trinta e seis mil, sessenta e oito reais e trinta centavos), para suplementar as seguintes classificações orçamentárias, conforme fonte de recursos e aplicação indicados do orçamento vigente:

Classificação Orçamentária	Descrição da Ação	Suplementa R$
0791.1030100021.002.01.3100000.449051.001	Estruturação da Rede de Atenção Primária em Saúde	1.286.068,30
0791.1012200012.004.01.3100000.319091.001	Manutenção de Pessoal e Encargos Trabalhistas - Gestão SUS	250.000,00
	TOTAL	**1.536.068,30**

Art. 2º Os recursos necessários à abertura do crédito de que trata o presente Decreto, decorrerão da anulação das seguintes dotações, conforme fonte de recursos e aplicação indicados do orçamento vigente:

Classificação Orçamentária	Descrição da Ação	Reduz R$
0791.1030200031.003.01.3100000.449051.001	Estruturação da Rede de Atenção Especializada	1.286.068,30
0791.1012200012.005.01.3100000.339040.001	Manutenção e Qualificação da Gestão SUS	250.000,00
	TOTAL	**1.536.068,30**

Art. 3º Este Decreto entrará em vigor na data de sua publicação, revogadas as disposições em contrário.

DECRETO Nº 40272

Dispõe sobre um remanejamento de recursos no valor de R$ 756.198,57.

GUSTAVO HENRIC COSTA, **PREFEITO DA CIDADE DE GUARULHOS**, no uso da atribuição que lhe confere o inciso XIV, do artigo 63, da Lei Orgânica do Município e da autorização contida no artigo 7º, da Lei Municipal nº 8.103, de 30 de dezembro de 2022 e em conformidade com o que consta no processo administrativo nº 73/2023;

DECRETA:

Art. 1º Fica aprovado um remanejamento de verba no valor de R$ 756.198,57 (setecentos e cinquenta e seis mil, cento e noventa e oito reais e cinquenta e sete centavos), no detalhamento do programa de trabalho da Secretaria da Saúde, alterando as seguintes classificações orçamentárias, conforme fonte de recursos e aplicação indicados do orçamento vigente:

Classificação Orçamentária	Descrição da Ação	Suplementa R$	Reduz R$
0791.1030200032.020.05.3000157.339030.621	Manutenção das Ações e Serviços de Média e Alta Complexidade - Administração Direta	259.162,29	-
0791.1030200032.020.05.3000157.339039.621	Manutenção das Ações e Serviços de Média e Alta Complexidade - Administração Direta	50.818,41	-
0791.1030100022.011.05.3000157.339030.621	Manutenção das Ações e Serviços de Atenção Primária em Saúde	218.871,87	-
0791.1030100022.011.05.3000157.339039.621	Manutenção das Ações e Serviços de Atenção Primária em Saúde	227.346,00	-
0791.1030200032.020.05.3000157.339040.621	Manutenção das Ações e Serviços de Média e Alta Complexidade - Administração Direta	-	309.980,70
0791.1030100022.011.05.3000157.339040.621	Manutenção das Ações e Serviços de Atenção Primária em Saúde	-	446.217,87
	TOTAL	**756.198,57**	**756.198,57**

Art. 2º Este Decreto entrará em vigor na data de sua publicação, revogadas as disposições em contrário.

CERTIFICAÇÃO DIGITAL

Esta publicação é Certificada Digitalmente, acesse o guia de Certificação Digital: diariooficial.guarulhos.sp.gov.br.
Caso haja necessidade de cópias autenticadas em papel, contate a Chefia de Gabinete do Prefeito do Município de Guarulhos, no endereço abaixo:
Av. Bom Clima, 91 - Bom Clima - Guarulhos - SP

DECRETO Nº 40273

Dispõe sobre abertura de um crédito adicional suplementar no valor de R$ 5.740.480,96.

GUSTAVO HENRIC COSTA, **PREFEITO DA CIDADE DE GUARULHOS,** no uso de suas atribuições legais que lhe confere o inciso XIV, do artigo 63, da Lei Orgânica do Município e da autorização contida no artigo 5º, da Lei Municipal nº 8.103, de 30 de dezembro de 2022 e em conformidade com o que consta no processo administrativo nº 2869/2018;

DECRETA:

Art. 1º Fica aberto ao Orçamento do Município, um crédito adicional no valor de R$ 5.740.480,96 (cinco milhões, setecentos e quarenta mil, quatrocentos e oitenta reais e noventa e seis centavos), para suplementar as seguintes classificações orçamentárias, conforme fonte de recursos e aplicação indicados do orçamento vigente:

Classificação Orçamentária	Descrição da Ação	Suplementa R$
0791.1030500042.025.05.3000157.339039.621	Manutenção das Ações e Serviços de Vigilância em Saúde	221.531,82
0791.1030100022.011.05.3000157.339039.621	Manutenção das Ações e Serviços de Atenção Primária em Saúde	500.000,00
0791.1030500042.025.05.3000157.339030.621	Manutenção das Ações e Serviços de Vigilância em Saúde	118.949,14
0791.1030200032.020.05.3000157.339030.621	Manutenção das Ações e Serviços de Média e Alta Complexidade - Administração Direta	900.000,00
0791.1030200032.020.05.3000157.339039.621	Manutenção das Ações e Serviços de Média e Alta Complexidade - Administração Direta	4.000.000,00
	TOTAL	**5.740.480,96**

Art. 2º Os recursos necessários à abertura do crédito de que trata o presente Decreto, são os provenientes do FMS - Fundo a Fundo - Bloco de Custeio, nos termos previstos no inciso I, do § 1º e § 2º, do artigo 43, da Lei Federal nº 4.320, de 17 de março de 1964.

Art. 3º Este Decreto entrará em vigor na data de sua publicação, revogadas as disposições em contrário.

DECRETO Nº 40274

Dispõe sobre abertura de um crédito adicional suplementar no valor de R$ 257,20.

GUSTAVO HENRIC COSTA, **PREFEITO DA CIDADE DE GUARULHOS,** no uso de suas atribuições legais que lhe confere o inciso XIV, do artigo 63, da Lei Orgânica do Município e da autorização contida no artigo 5º, da Lei Municipal nº 8.103, de 30 de dezembro de 2022 e em conformidade com o que consta no processo administrativo nº 27194/2020;

DECRETA:

Art. 1º Fica aberto ao Orçamento do Município, um crédito adicional no valor de R$ 257,20 (duzentos e cinquenta e sete reais e vinte centavos), para suplementar a seguinte classificação orçamentária, conforme fonte de recursos e aplicação indicados do orçamento vigente:

Classificação Orçamentária	Descrição da Ação	Suplementa R$
0791.1012200012.005.05.3000204.339030.692	Manutenção e Qualificação da Gestão SUS	257,20
	TOTAL	**257,20**

Art. 2º Os recursos necessários à abertura do crédito de que trata o presente Decreto, são os provenientes do Repasse Federal - Prêmio Inovasus, nos termos previstos no inciso I, do § 1º e § 2º, do artigo 43, da Lei Federal nº 4.320, de 17 de março de 1964.

Art. 3º Este Decreto entrará em vigor na data de sua publicação, revogadas as disposições em contrário.

DECRETO Nº 40275

Dispõe sobre abertura de um crédito adicional suplementar no valor de R$ 1.805,96.

GUSTAVO HENRIC COSTA, **PREFEITO DA CIDADE DE GUARULHOS,** no uso de suas atribuições legais que lhe confere o inciso XIV, do artigo 63, da Lei Orgânica do Município e da autorização contida no artigo 5º, da Lei Municipal nº 8.103, de 30 de dezembro de 2022 e em conformidade com o que consta no processo administrativo nº 20171/2020;

DECRETA:

Art. 1º Fica aberto ao Orçamento do Município, um crédito adicional no valor de R$ 1.805,96 (um mil, oitocentos e cinco reais e noventa e seis centavos), para suplementar a seguinte classificação orçamentária, conforme fonte de recursos e aplicação indicados do orçamento vigente:

Classificação Orçamentária	Descrição da Ação	Suplementa R$
0791.1030100022.010.05.3120001.339032.657	Aquisição de Medicamentos, Insumos e Material Médico na Atenção Primária em Saúde	1.805,96
	TOTAL	**1.805,96**

Art. 2º Os recursos necessários à abertura do crédito de que trata o presente Decreto, são os provenientes do Repasse do Fundo Federal de Saúde para Enfrentamento da Emergência em Saúde Pública - COVID 19, nos termos previstos no inciso I, do § 1º e § 2º, do artigo 43, da Lei Federal nº 4.320, de 17 de março de 1964.

Art. 3º Este Decreto entrará em vigor na data de sua publicação, revogadas as disposições em contrário.

DECRETO Nº 40276

Dispõe sobre inclusão de aplicação de recursos, em ação do quadro de detalhamento da despesa.

GUSTAVO HENRIC COSTA, **PREFEITO DA CIDADE DE GUARULHOS,** no uso da atribuição que lhe confere o inciso XIV, do artigo 63, da Lei Orgânica do Município e da autorização contida no artigo 7º, da Lei Municipal nº 8.103, de 30 de dezembro de 2022 e em conformidade com o que consta no processo administrativo nº 40679/2022;

DECRETA:

Art. 1º Fica incluída a aplicação de recursos, ao detalhamento da seguinte codificação do orçamento vigente, conforme descrito abaixo:

Classificação Orçamentária	Aplicação de Recursos
0791.1030300052.027.05.**XXXXXXX**.339032.781	**3000232**

Art. 2º Este Decreto entrará em vigor na data de sua publicação, revogadas as disposições em contrário.

DECRETO Nº 40277

Dispõe sobre abertura de um crédito adicional suplementar no valor de R$ 124.159,72.

GUSTAVO HENRIC COSTA, **PREFEITO DA CIDADE DE GUARULHOS,** no uso de suas atribuições legais que lhe confere o inciso XIV, do artigo 63, da Lei Orgânica do Município e da autorização contida no artigo 5º, da Lei Municipal nº 8.103, de 30 de dezembro de 2022 e em conformidade com o que consta no processo administrativo nº 40679/2022;

DECRETA:

Art. 1º Fica aberto ao Orçamento do Município, um crédito adicional no valor de R$ 124.159,72 (cento e vinte e quatro mil, cento e cinquenta e nove reais e setenta e dois centavos), para suplementar a seguinte classificação orçamentária, conforme fonte de recursos e aplicação indicados do orçamento vigente:

Classificação Orçamentária	Descrição da Ação	Suplementa R$
0791.1030300052.027.05.3000232.339032.781	Aquisição de Medicamentos do Componente Básico da Assistência Farmacêutica - Rename (Anexo I e IV)	124.159,72
	TOTAL	**124.159,72**

Art. 2º Os recursos necessários à abertura do crédito de que trata o presente Decreto, são os provenientes de transferências Fundo a Fundo - Incremento Temporário ao Custeio MAC, nos termos previstos no inciso I, do § 1º e § 2º, do artigo 43, da Lei Federal nº 4.320, de 17 de março de 1964.

Art. 3º Este Decreto entrará em vigor na data de sua publicação, revogadas as disposições em contrário.

DECRETO Nº 40278

Dispõe sobre inclusão de aplicação de recursos, em ação do quadro de detalhamento da despesa.

GUSTAVO HENRIC COSTA, **PREFEITO DA CIDADE DE GUARULHOS,** no uso da atribuição que lhe confere o inciso XIV, do artigo 63, da Lei Orgânica do Município e da autorização contida no artigo 7º, da Lei Municipal nº 8.103, de 30 de dezembro de 2022 e em conformidade com o que consta no processo administrativo nº 40357/2022;

DECRETA:

Art. 1º Fica incluída a aplicação de recursos, ao detalhamento da seguinte codificação do orçamento vigente, conforme descrito abaixo:

Classificação Orçamentária	Aplicação de Recursos
0791.1030300052.027.05.**XXXXXXX**.339032.773	**8000013**

Art. 2º Este Decreto entrará em vigor na data de sua publicação, revogadas as disposições em contrário.

DECRETO Nº 40279

Dispõe sobre abertura de um crédito adicional suplementar no valor de R$ 288.844,56.

GUSTAVO HENRIC COSTA, **PREFEITO DA CIDADE DE GUARULHOS,** no uso de suas atribuições legais que lhe confere o inciso XIV, do artigo 63, da Lei Orgânica do Município e da autorização contida no artigo 5º, da Lei Municipal nº 8.103, de 30 de dezembro de 2022 e em conformidade com o que consta no processo administrativo nº 40357/2022;

DECRETA:

Art. 1º Fica aberto ao Orçamento do Município, um crédito adicional no valor de R$ 288.844,56 (duzentos e oitenta e oito mil, oitocentos e quarenta e quatro reais e cinquenta e seis centavos), para suplementar a seguinte classificação orçamentária, conforme fonte de recursos e aplicação indicados do orçamento vigente:

Classificação Orçamentária	Descrição da Ação	Suplementa R$
0791.1030300052.027.05.8000013.339032.773	Aquisição de Medicamentos do Componente Básico da Assistência Farmacêutica - Rename (Anexo I e IV)	288.844,56
	TOTAL	**288.844,56**

Art. 2º Os recursos necessários à abertura do crédito de que trata o presente Decreto, são os provenientes de Transferências Fundo a Fundo - Incremento Temporário ao Custeio dos Serviços de Atenção Primaria em Saúde - PAB, nos termos previstos no inciso I, do § 1º e § 2º, do artigo 43, da Lei Federal nº 4.320, de 17 de março de 1964.

Art. 3º Este Decreto entrará em vigor na data de sua publicação, revogadas as disposições em contrário.

DECRETO Nº 40280

Dispõe sobre um remanejamento de recursos no valor de R$ 15.409,18.

GUSTAVO HENRIC COSTA, **PREFEITO DA CIDADE DE GUARULHOS**, no uso da atribuição que lhe confere o inciso XIV, do artigo 63, da Lei Orgânica do Município e da autorização contida no artigo 7º, da Lei Municipal nº 8.103, de 30 de dezembro de 2022 e em conformidade com o que consta no processo administrativo nº 762/2023;

DECRETA:

Art. 1º Fica aprovado um remanejamento de verba no valor de R$ 15.409,18 (quinze mil, quatrocentos e nove reais e dezoito centavos), no detalhamento do programa de trabalho da Secretaria de Desenvolvimento e Assistência Social, alterando as seguintes classificações orçamentárias, conforme fonte de recursos e aplicação indicados do orçamento vigente:

Classificação Orçamentária	Descrição da Ação	Suplementa R$	Reduz R$
1692.0824400142.094.02.5000072.335093.558	Desenvolvimento de Ações da Proteção Social Especial de Alta Complexidade - FMAS	15.409,18	-
1692.0824400142.094.02.5000072.335043.558	Desenvolvimento de Ações da Proteção Social Especial de Alta Complexidade - FMAS	-	15.409,18
	TOTAL	**15.409,18**	**15.409,18**

Art. 2º Este Decreto entrará em vigor na data de sua publicação, revogadas as disposições em contrário.

DECRETO Nº 40281

Dispõe sobre um remanejamento de recursos no valor de R$ 2.017,48.

GUSTAVO HENRIC COSTA, **PREFEITO DA CIDADE DE GUARULHOS**, no uso da atribuição que lhe confere o inciso XIV, do artigo 63, da Lei Orgânica do Município e da autorização contida no artigo 7º, da Lei Municipal nº 8.103, de 30 de dezembro de 2022 e em conformidade com o que consta no processo administrativo nº 763/2023;

DECRETA:

Art. 1º Fica aprovado um remanejamento de verba no valor de R$ 2.017,48 (dois mil, dezessete reais e quarenta e oito centavos), no detalhamento do programa de trabalho da Secretaria de Desenvolvimento e Assistência Social alterando as seguintes classificações orçamentárias, conforme fonte de recursos e aplicação indicados do orçamento vigente:

Classificação Orçamentária	Descrição da Ação	Suplementa R$	Reduz R$
1692.0824400142.094.02.5000072.335092.558	Desenvolvimento de Ações da Proteção Social Especial de Alta Complexidade - FMAS	2.017,48	-
1692.0824400142.094.02.5000072.335043.558	Desenvolvimento de Ações da Proteção Social Especial de Alta Complexidade - FMAS	-	2.017,48
	TOTAL	**2.017,48**	**2.017,48**

Art. 2º Este Decreto entrará em vigor na data de sua publicação, revogadas as disposições em contrário.

DECRETO Nº 40282

Avoca Unidade e delega atribuições.

GUSTAVO HENRIC COSTA, PREFEITO DA CIDADE DE GUARULHOS, no uso de suas atribuições, que lhe conferem os incisos VIII e XIV, do artigo 63, da Lei Orgânica do Município de Guarulhos e o que consta do Memorando nº 053/2023-SDU;

DECRETA:

Art. 1º Fica avocada ao Gabinete do Prefeito a Seção Técnica de Análise de Áreas Públicas - SDU01.08.01 e suas respectivas atribuições, constantes nos incisos I, II, III e IV do artigo 20, do Decreto Municipal nº 36051, de 4 de julho de 2019.

Art. 2º Fica delegada, nos termos do artigo 63, parágrafo único, da Lei Orgânica do Município, as atribuições da unidade referida no artigo anterior à Secretaria de Justiça.

Art. 3º Este Decreto entrará em vigor na data de sua publicação, revogadas as disposições em contrário.

DECRETO Nº 40283

Regulamenta a Lei nº 6.070, de 18/05/2005, que proíbe a instalação de poste de iluminação pública de madeira e estabelece prazo para sua troca.

GUSTAVO HENRIC COSTA, PREFEITO DA CIDADE DE GUARULHOS, no uso das atribuições legais conferidas pelos incisos VI e XIV do artigo 63 da Lei Orgânica do Município de Guarulhos e considerando o que consta no processo administrativo nº 14.093/2023;

DECRETA:

Art. 1º Este Decreto regulamenta a Lei nº 6.070, de 18/05/2005, que proíbe a instalação de poste de iluminação pública de madeira e estabelece prazo para sua troca.

Art. 2º Compete ao órgão responsável pelo controle urbano no Município de Guarulhos a fiscalização das disposições estabelecidas na Lei nº 6.070, de 2005.

Art. 3º Lavrar-se-á Auto de Infração/Multa, por poste instalado, no valor de 1.000 UFGs (mil Unidades Fiscais de Guarulhos) por infração aos dispositivos da Lei nº 6.070, de 2005.

Art. 4º O Auto de Infração/Multa será lavrado com precisão e clareza, sem entrelinhas, emendas ou rasuras, e dele constará:

I - dia, mês, ano, hora e local da lavratura;

II - nome e endereço do autuado;

III - indicação do dispositivo legal ou regulamentar violado bem como a penalidade aplicável;

IV - notificação ao infrator para pagar a multa ou apresentar defesa e provas, no prazo de trinta dias ininterruptos.

Art. 5º O infrator será cientificado do Auto de Infração por uma das seguintes modalidades elencadas em ordem de prioridade devidamente justificada:

I - por via postal;

II - por edital de publicação no Diário Oficial do Município, na forma e prazos regulamentares, quando frustrado o meio previsto no inciso I deste artigo.

Art. 6º O autuado poderá impugnar o ato constituído lavrado pela autoridade competente através de procedimento administrativo próprio, no prazo de trinta dias ininterruptos, contados a partir da data do recebimento do Auto de Infração/Multa, mediante defesa escrita e juntada dos documentos comprobatórios das razões apresentadas.

Art. 7º A impugnação em primeira instância será julgada pelo Diretor do órgão responsável pelo controle urbano, devendo a sua decisão ocorrer por escrito, com redação clara, precisa e devidamente fundamentada na legislação pertinente.

Parágrafo único. A autoridade julgadora, se entender necessário, poderá solicitar diligência e juntar novas provas ao processo.

Art. 8º De toda e qualquer decisão de primeira instância caberá impugnação para a Junta de Recursos, no prazo de trinta dias, contados da comunicação estabelecida no artigo 5º deste Decreto.

Art. 9º Nas impugnações apresentadas em razão de imposição da penalidade, a análise limitar-se-á tão somente ao objeto do pedido, vedada a análise de matéria de fato.

§ 1º A impugnação poderá ser instruída com os argumentos necessários que a embasem e demais documentos que o impugnante considerar pertinentes.

§ 2º Serão indeferidos, sem análise do mérito, os recursos que:

I - não respeitarem o prazo estabelecido neste Decreto;

II - não possuírem legitimidade postulatória;

III - versarem sobre fatos já apreciados em outras defesas ou recursos, ainda que sob fundamento diverso.

Art. 10. São definitivas as decisões proferidas em segunda instância, não cabendo nova impugnação.

Art. 11. O impugnante será comunicado oficialmente da decisão proferida, tanto de primeira quanto de segunda instância, por:

I - via postal;

II - correio eletrônico ou outro meio digital indicado pelo próprio impugnante, desde que a administração pública municipal possua recursos tecnológicos;

III - publicação no Diário Oficial do Município.

Art. 12. A impugnação de primeira ou de segunda instância não terá efeito suspensivo ou interruptivo quanto à obrigação de fazer.

Art. 13. Na hipótese do infrator não retirar os postes fixados de forma irregular, a Secretaria de Desenvolvimento Urbano comunicará a Procuradoria Geral do Município para que sejam adotadas as medidas judiciais cabíveis.

Art. 14. Este Decreto entra em vigor na data de sua publicação.

DECRETO Nº 40284

Dispõe sobre doação de armas de fogo, em quantidade, condições, marca e outros detalhamentos descrito no Anexo Único (modelo) ao Município de Suzano e dá outras providências.

GUSTAVO HENRIC COSTA, PREFEITO DO MUNICÍPIO DE GUARULHOS, no das atribuições legais que lhes são conferidas pelo inciso XIV, do artigo 63, da Lei Orgânica do Município de Guarulhos e o que consta no processo administrativo nº 3519/2023;

Considerando os princípios constitucionais da legalidade, impessoalidade, moralidade, publicidade, razoabilidade, finalidade, motivação e interesse público;

Considerando o interesse público consubstanciado na utilização de bens públicos que não sirvam mais ao Município, mas úteis aos outros entes federativos, a serem empregados para o bem comum;

Considerando o que prescreve a Lei Federal nº 10.826, de 22 de dezembro de 2003, que dispõe sobre registro, posse e comercialização de armas de fogo e munição, sobre o Sistema Nacional de Armas - SINARM;

Considerando o disposto no artigo 17, inciso II, alínea “a”, da Lei Federal nº 8.666, de 21 de junho de 1993; e

Considerando a necessidade de sempre manter atualizada a renovação de convênio, perante o Departamento de Polícia Federal - MJ (Superintendência Regional no Estado de São Paulo);

DECRETA:

Art. 1º As armas de fogo, revólveres marca taurus, calibre 38, descritas de propriedade do Município de Guarulhos, em quantidade, condições e outros detalhamentos, do Anexo Único deste Decreto, ficam doadas ao

Município de Suzano, pessoa jurídica de direito público interno, consoante termo de doação constante no Anexo em questão, deste mesmo Decreto.

Parágrafo único. Quaisquer custos, responsabilidades ou procedimentos que, legalmente, não couberem ao Município doador, tais como aqueles com: transferência, regularização, transporte, segurança, guarda, emprego, atualização dos brasões do Município de Suzano, ficará a cargo do Município donatário.

Art. 2º A partir da assinatura do termo de doação, o Município de Guarulhos fica isento de quaisquer responsabilidades referentes aos bens doados, incluso aqueles de que trata o parágrafo único do artigo 1º deste Decreto, em cumprimento as legislações voltadas ao que prescreve armamentos e doações de bens públicos.

Art. 3º O termo de doação, cujo modelo encontra-se descrito no Anexo Único deste Decreto, conterá:

I - cabeçalho com dados identificadores do Município doador;

II - município doador e donatário, respectivo CNPJ e sede da Prefeitura;

III - nome completo, cadastro de pessoa física, CPF e RG do respectivo Chefe do Poder Executivo; e

IV - Local, data, nome completo e assinaturas dos representantes dos entes públicos Doador e Donatário.

Parágrafo único. Cada termo de doação será datado e assinado em 2 (duas) vias, devendo uma ser juntada ao Processo Administrativo nº 3519/2023, e a outra entregue ao Donatário para os devidos fins legais.

Art. 4º À Municipalidade (doadora) é facultado à fiscalização do emprego dos bens doados (armas de fogo), quanto a sua correta destinação, qual seja, o interesse social e a utilidade pública.

Art. 5º Cabe ao Comandante Geral da Guarda Civil Municipal de Guarulhos a responsabilidade pelo planejamento, fiscalização e controle do armamento de fogo e assessórios utilizados pela Corporação, por meio da Logística, devendo informar, por escrito, em tempo razoável, à autoridade superior quanto às armas e assessórios que não sejam mais de interesse da Corporação para os devidos fins.

Art. 6º Este Decreto entrará em vigor na data de sua publicação, revogadas as disposições em contrário.

ANEXO ÚNICO

TERMO DE DOAÇÃO

QUE ENTRE SI CELEBRAM O MUNICÍPIO DE GUARULHOS, POR INTERMÉDIO DA SECRETARIA PARA ASSUNTOS DE SEGURANÇA PÚBLICA E O MUNICÍPIO DE SUZANO.

CLÁUSULA PRIMEIRA - DOS PARTÍCIPES

Pelo presente Termo de Doação, o MUNICÍPIO DE GUARULHOS, inscrito no CNPJ/MF 46.319.000/0001-50, com sede na Avenida Bom Clima nº 91, Bairro Bom Clima, neste ato firmado pelo Chefe do Poder Executivo, Excelentíssimo Senhor Gustavo Henric Costa, portador do CPF/MF nº 313.006.468-02, RG nº 33.652.000-1 e pelo Secretário Municipal Para Assuntos de Segurança Pública, Senhor Márcio José Pontes, portador do CPF/MF nº 099.172.268-00, RG nº 20.229.842-5, ora denominado DOADOR, de acordo com os autos do Processo nº 3519/2023 e com fundamento no Decreto Municipal nº 40284 de.30/5/2023, e outro lado o MUNICÍPIO DE SUZANO com sede na Rua Baruel nº 501 - bairro Centro, cidade de Suzano, inscrito no CNPJ sob nº 46.523.056/0001-21, neste ato representado pelo Excelentíssimo Senhor Rodrigo Kenji de Souza Ashiuchi, PREFEITO MUNICIPAL, portador do CPF/MF nº 276.171.928-00 e RG nº 30.079.595-6, expedido pela SSP/SP, doravante designado DONATÁRIO, entre si celebram o presente instrumento, de conformidade com as seguintes cláusulas:

CLÁUSULA SEGUNDA - DO OBJETO

O presente instrumento tem por objeto a doação de bens móveis (Armas de Fogo), abaixo relacionados, tendo por finalidade a utilização pelo DONATÁRIO, na continuidade das ações, atividades e serviços públicos da área de atuação da Segurança Pública:

ARMAS PARA DOAÇÃO PARA À GCM DE SUZANO

ORDEM	PATRIMÔNIO	NÚMERO DA ARMA	CALIBRE	SINARM
1	250293	AY 566231	.38	08/006457681-44
2	250295	AY 566233	.38	08/006457683-06
3	250297	AY 566235	.38	08/006457685-78
4	250298	AY 566236	.38	08/006457686-59
5	250301	AY 566239	.38	08/006457690-35
6	250302	AY 566240	.38	08/006457691-16
7	250308	AY 566306	.38	08/006457697-01
8	250316	AY 566324	.38	08/006457705-56
9	250318	AY 566326	.38	08/006457707-18
10	250336	AY 566378	.38	08/006457725-08
11	250339	AY 566382	.38	08/006457728-42
12	250340	AY 566383	.38	08/006457729-23
13	250341	AY 566387	.38	08/006457730-67
14	250345	AY 566392	.38	08/006457734-90
15	250348	AY 566437	.38	08/006457737-33
16	250349	AY 566438	.38	08/006457742-09
17	250352	AY 566441	.38	08/006457739-03
18	279286	BY 727030	.38	09/006808341-03
19	279291	BY 727035	.38	09/006808346-18
20	279293	BY 727037	.38	09/006808348-80
21	279294	BY 727038	.38	09/006808349-60
22	279298	BY 727042	.38	09/006808353-47
23	279299	BY 727043	.38	09/006808354-28
24	279302	BY 727046	.38	09/006808357-70
25	279323	BY 727069	.38	09/006808378-03
26	279327	BY 727074	.38	09/006808382-81
27	279328	BY 727075	.38	09/006808383-62
28	279351	BY 727122	.38	09/006808406-93
29	250296	AY 566234	.38	08/006457684-97
30	250299	AY 566237	.38	08/006457689-00
31	250303	AY 566266	.38	08/006457692-05
32	250304	AY 566267	.38	08/006457693-88
33	250305	AY 566297	.38	08/006457694-69
34	250306	AY 566304	.38	08/006457695-40
35	250307	AY 566305	.38	08/006457696-20
36	250309	AY 566307	.38	08/006457698-92
37	250310	AY 566308	.38	08/006457699-73
38	250311	AY 566309	.38	08/006457700-41
39	250313	AY 566311	.38	08/006457702-03
40	250314	AY 566312	.38	08/006457703-94
41	250315	AY 566313	.38	08/006457704-75
42	250317	AY 566325	.38	08/006457706-37
43	250320	AY 566328	.38	08/006457709-80
44	250321	AY 566329	.38	08/006457710-13
45	250322	AY 566331	.38	08/006457711-02
46	250323	AY 566332	.38	08/006457712-85
47	250325	AY 566334	.38	08/006457714-47
48	250326	AY 566337	.38	08/006457715-28
49	250328	AY 566356	.38	08/006457717-90
50	250329	AY 566359	.38	08/006457718-70
51	250330	AY 566364	.38	08/006457719-51
52	250331	AY 566370	.38	08/006457720-95
53	250332	AY 566372	.38	08/006457721-76
54	250333	AY 566374	.38	08/006457722-57
55	250335	AY 566376	.38	08/006457724-19
56	250337	AY 566379	.38	08/006457726-80
57	250338	AY 566381	.38	08/006457727-61
58	250342	AY 566388	.38	08/006457731-48
59	250343	AY 566389	.38	08/006457732-29
60	250344	AY 566391	.38	08/006457733-00
61	250346	AY 566417	.38	08/006457735-71
62	250347	AY 566419	.38	08/006457736-52
63	250351	AY 566440	.38	08/006457738-14
64	279287	BY 727031	.38	09/006808342-94
65	279288	BY 727032	.38	09/006808343-75
66	279289	BY 727033	.38	09/006808344-56
67	279292	BY 727036	.38	09/006808347-07
68	279296	BY 727040	.38	09/006808351-85
69	279297	BY 727041	.38	09/006808352-66
70	279300	BY 727044	.38	09/006808355-09

CLÁUSULA TERCEIRA - DAS RESPONSABILIDADES

Compete ao DONATÁRIO comprovar previamente que possui autorização do Comando do Exército, bem como atestar convênio com Órgão da Polícia Federal de sua circunscrição, conforme legislação vigente.

CLÁUSULA QUARTA - DAS OBRIGAÇÕES

O DONATÁRIO compromete-se a destinar os bens, objeto deste instrumento à execução de ações, atividades e serviços públicos na sua área de atuação.

CLÁUSULA QUINTA - DAS DESPESAS

Os custos referentes a: transporte; registros; transferências e o que mais couber no que tange aos bens doados serão arcados pelo DONATÁRIO.

CLÁUSULA SEXTA - DO RECEBIMENTO

O DONATÁRIO, por intermédio deste instrumento, atesta, plena e irrestritamente, o recebimento de todos os bens doados por meio deste Termo.

CLÁUSULA SÉTIMA - DA PUBLICAÇÃO

Incumbi ao DOADOR providenciar a publicação do extrato deste Termo de Doação no Diário Oficial do Município, até o quinto dia útil do mês seguinte ao de sua assinatura.

CLÁUSULA OITAVA - DO FORO

Fica eleito o Foro da Comarca de Guarulhos, Estado de São Paulo, com exclusão de qualquer outro, por mais privilegiado que seja para dirimir quaisquer dúvidas oriundas do presente Termo de Doação. E por estarem de pleno acordo, as partes assinam este Termo de Doação em duas vias de igual teor e forma, que depois de lido e achado conforme para um só efeito, é assinado pelas partes legitimamente representadas, na presença de duas testemunhas, igualmente signatárias.

Guarulhos, _____ de _____ de 2023.

_____
Gustavo Henric Costa
Prefeito de Guarulhos

_____
Rodrigo Kenji de Souza Ashiuchi
Prefeito de Suzano

_____
Márcio José Pontes
Secretário Para Assuntos de Segurança Pública de Guarulhos

_____
Afrânio Evaristo da Silva
Secretário Para Assuntos de Segurança Pública de Suzano

DECRETO Nº 40285

Dispõe sobre doação de armas de fogo, em quantidade, condições, marca e outros detalhamentos descrito no Anexo Único (modelo) ao Município de Arujá e dá outras providências.

GUSTAVO HENRIC COSTA, PREFEITO DO MUNICÍPIO DE GUARULHOS, no das atribuições legais que lhes são conferidas pelo inciso XIV, do artigo 63, da Lei Orgânica do Município de Guarulhos e o que consta no processo administrativo nº 3514/2023;

Considerando os princípios constitucionais da legalidade, impessoalidade, moralidade, publicidade, razoabilidade, finalidade, motivação e interesse público;

Considerando o interesse público consubstanciado na utilização de bens públicos que não sirvam mais ao Município, mas úteis aos outros entes federativos, a serem empregados para o bem comum;

Considerando o que prescreve a Lei Federal nº 10.826, de 22 de dezembro de 2003, que dispõe sobre registro, posse e comercialização de armas de fogo e munição, sobre o Sistema Nacional de Armas - SINARM;

Considerando o disposto no artigo 17, inciso II, alínea “a”, da Lei Federal nº 8.666, de 21 de junho de 1993; e

Considerando a necessidade de sempre manter atualizada a renovação de convênio, perante o Departamento de Polícia Federal - MJ (Superintendência Regional no Estado de São Paulo);

DECRETA:

Art. 1º As armas de fogo, revólveres marca taurus, calibre 38, descritas de propriedade do Município de Guarulhos, em quantidade, condições e outros detalhamentos, do Anexo Único deste Decreto, ficam doadas ao Município de Arujá, pessoas jurídicas de direito público interno, consoante termo de doação constante no Anexo em questão, deste mesmo Decreto.

Parágrafo único. Quaisquer custos, responsabilidades ou procedimentos que, legalmente, não couberem ao Município doador, tais como aqueles com: transferência, regularização, transporte, segurança, guarda, emprego e atualização dos brasões do Município de Arujá, ficará a cargo do Município donatário.

Art. 2º A partir da assinatura dos termos de doação, o Município de Guarulhos fica isento de quaisquer responsabilidades referentes aos bens doados, incluso aqueles de que trata o parágrafo único do artigo 1º deste Decreto, em cumprimento as legislações voltadas ao que prescreve armamentos e doações de bens públicos.

Art. 3º O termo de doação, cujo modelo encontra-se descrito no Anexo Único deste Decreto, conterá:

I - cabeçalho com dados identificadores do Município doador;

II - município doador e donatário, respectivo CNPJ e sede da Prefeitura;

III - nome completo, cadastro de pessoa física, CPF e RG do respectivo Chefe do Poder Executivo; e

IV - local, data, nome completo e assinaturas dos representantes dos entes públicos Doador e Donatário.

Parágrafo único. Cada termo de doação será datado e assinado em 2 (duas) vias, devendo uma ser juntada ao Processo Administrativo nº 3514/2023, e a outra entregue ao Donatário para os devidos fins legais.

Art. 4º À Municipalidade (doadora) é facultado à fiscalização do emprego dos bens doados (armas de fogo), quanto a sua correta destinação, qual seja, o interesse social e a utilidade pública.

Art. 5º Cabe ao Comandante Geral da Guarda Civil Municipal de Guarulhos a responsabilidade pelo planejamento, fiscalização e controle do armamento de fogo e assessórios utilizados pela Corporação, por meio da Logística, devendo informar, por escrito, em tempo razoável, à autoridade superior quanto às armas e assessórios que não sejam mais de interesse da Corporação para os devidos fins.

Art. 6º Este Decreto entrará em vigor na data de sua publicação, revogadas as disposições em contrário.

ANEXO ÚNICO

TERMO DE DOAÇÃO

QUE ENTRE SI CELEBRAM O MUNICÍPIO DE GUARULHOS, POR INTERMÉDIO DA SECRETARIA PARA ASSUNTOS DE SEGURANÇA PÚBLICA E O MUNICÍPIO DE ARUJÁ.

CLÁUSULA PRIMEIRA - DOS PARTÍCIPES

Pelo presente Termo de Doação, o MUNICÍPIO DE GUARULHOS, inscrito no CNPJ/MF 46.319.000/0001-50, com sede na Avenida Bom Clima nº 91, Bairro Bom Clima, neste ato firmado pelo Chefe do Poder Executivo, Excelentíssimo Senhor Prefeito Gustavo Henric Costa, portador do CPF/MF nº 313.006.468-02, RG nº 33.652.000-1/SSP/SP e pelo Secretário Municipal Para Assuntos de Segurança Pública Senhor Márcio José Pontes, portador do CPF/MF nº 099.172.268-00, RG nº 20.229.842-5, com sede na Av. Bom Clima nº 91, bairro Bom Clima, ora denominado DOADOR, de acordo com os autos do Processo nº 3514/2023 e com fundamento no Decreto Municipal nº 40285 de 30/5/2023, e outro lado o MUNICÍPIO DE ARUJÁ com sede na Rua José Basílio de Alvarenga nº 90 - bairro Vila Flora Regina, cidade de Arujá, inscrito no CNPJ sob nº 56.901.275.0001/50, neste ato representado pelo Excelentíssimo Senhor José Luiz Monteiro, PREFEITO MUNICIPAL, portador do CPF/MF nº 029.347.038-35 e RG nº 6.283.961-5, expedido pela SSP/SP, doravante designado DONATÁRIO, entre si celebram o presente instrumento, de conformidade com as seguintes cláusulas:

CLÁUSULA SEGUNDA - DO OBJETO

O presente instrumento tem por objeto a doação de bens móveis (Armas de Fogo), abaixo relacionados, tendo por finalidade a utilização pelo DONATÁRIO, na continuidade das ações, atividades e serviços públicos da área de atuação da Segurança Pública:

ARMAS PARA DOAÇÃO À GCM DE ARUJÁ

ORDEM	PATRIMÔNIO	NÚMERO DA ARMA	CALIBRE	SINARM
1	279354	BY 727126	.38	09/006808409-36
2	128531	SB 713269	.38	99/001707532-30
3	128532	SB 713270	.38	99/001707460-20
4	128543	SB 713282	.38	99/001707472-64
5	128544	SB 713283	.38	99/001707473-45
6	128589	TI 838376	.38	01/002680492-82
7	128591	TI 838378	.38	01/002680494-44
8	128600	TI 838387	.38	01/002680503-70
9	128614	TI 838401	.38	01/002680517-75
10	128633	TI 838979	.38	01/002680536-38
11	128651	TI 838997	.38	01/002680554-10
12	128672	TI 839138	.38	01/002680454-57
13	187324	WH 144929	.38	04/005755700-27
14	187342	WH 144947	.38	04/005755718-56
15	187345	WH 144950	.38	04/005755500-00
16	187350	WH 144955	.38	04/005755505-06
17	187351	WH 144956	.38	04/005755506-97
18	187367	WH 144972	.38	04/005755522-07
19	187368	WH 144973	.38	04/005755523-98
20	187370	WH 144975	.38	04/005755525-50
21	187371	WH 144976	.38	04/005755526-30
22	187374	WH 144979	.38	04/005755529-83
23	187375	WH 144980	.38	04/005755530-17
24	187376	WH 144981	.38	04/005755531-06
25	187379	WH 144984	.38	04/005755534-40
26	279301	BY 727045	.38	09/006808356-90
27	279303	BY 727047	.38	09/006808358-51
28	279304	BY 727048	.38	09/006808359-32
29	279305	BY 727049	.38	09/006808360-76
30	279306	BY 727050	.38	09/006808361-57
31	279307	BY 727051	.38	09/006808362-38
32	279308	BY 727052	.38	09/006808363-19
33	279309	BY 727053	.38	09/006808364-08
34	279310	BY 727054	.38	09/006808365-80
35	279312	BY 727058	.38	09/006808367-42
36	279313	BY 727059	.38	09/006808368-23
37	279315	BY 727061	.38	09/006808370-48
38	279316	BY 727062	.38	09/006808371-29
39	279332	BY 727079	.38	09/006808387-96

40	279333	BY 727080	.38	09/006808388-77
41	279334	BY 727081	.38	09/006808389-58
42	279338	BY 727085	.38	09/006808393-34
43	279339	BY 727086	.38	09/006808394-15
44	279340	BY 727087	.38	09/006808395-04
45	279342	BY 727090	.38	09/006808397-68
46	279343	BY 727091	.38	09/006808398-49
47	279345	BY 727094	.38	09/006808400-06
48	279350	BY 727120	.38	09/006808405-02
49	128515	SA 713251	.38	99/001707514-58
50	128526	SB 713264	.38	99/001707527-72
51	128530	SB 713268	.38	99/001707531-59
52	128533	SB 713271	.38	99/001707461-01
53	128537	SB 713275	.38	99/001707465-35
54	128555	TI 837564	.38	01/001680458-80
55	128560	TI 837569	.38	01/002680463-48

CLÁUSULA TERCEIRA - DAS RESPONSABILIDADES
Compete ao DONATÁRIO comprovar previamente que possui autorização do Comando do Exército, bem como atestar convênio com Órgão da Polícia Federal de sua circunscrição, conforme legislação vigente.
CLÁUSULA QUARTA - DAS OBRIGAÇÕES
O DONATÁRIO compromete-se a destinar os bens, objeto deste instrumento à execução de ações, atividades e serviços públicos na sua área de atuação.
CLÁUSULA QUINTA - DAS DESPESAS
Os custos referentes a: transporte; registros; transferências e o que mais couber no que tange aos bens doados serão arcados pelo DONATÁRIO.
CLÁUSULA SEXTA - DO RECEBIMENTO
O DONATÁRIO, por intermédio deste instrumento, atesta, plena e irrestritamente, o recebimento de todos os bens doados por meio deste Termo.
CLÁUSULA SÉTIMA - DA PUBLICAÇÃO
Incumbi ao DOADOR providenciar a publicação do extrato deste Termo de Doação no Diário Oficial do Município, até o quinto dia útil do mês seguinte ao de sua assinatura.
CLÁUSULA OITAVA - DO FORO
Fica eleito o Foro da Comarca de Guarulhos, Estado de São Paulo, com exclusão de qualquer outro, por mais privilegiado que seja para dirimir quaisquer dúvidas oriundas do presente Termo de Doação. E por estarem de pleno acordo, as partes assinam este Termo de Doação em duas vias de igual teor e forma, que depois de lido e achado conforme para um só efeito, é assinado pelas partes legitimamente representadas, na presença de duas testemunhas, igualmente signatárias.

Guarulhos, _____ de _____ de 2023.

Gustavo Henric Costa
Prefeito de Guarulhos

José Luiz Monteiro
Prefeito de Arujá

Márcio José Pontes
Secretário Para Assuntos de Segurança Pública de Guarulhos

Washington Luís Beolchi Adami
Secretário Para Assuntos de Segurança Pública de Arujá

PORTARIAS

Em, 30 de maio de 2023.

PORTARIA Nº 1324/2023-GP

GUSTAVO HENRIC COSTA, PREFEITO DA CIDADE DE GUARULHOS, no uso de suas atribuições legais, e em especial, com fundamento no disposto no inciso XIV, do artigo 63, da Lei Orgânica do Município e considerando o que consta no memorando nº 027/2023-SC;

RESOLVE:

Art. 1º Instituir o Grupo de Trabalho, para a realização das festividades do Arraial Guarulhos 2023, que acontecerá nos dias 16, 17 e 18 de junho de 2023, no Parque Bosque Maia.
Art. 2º O Grupo de Trabalho será coordenado pela Secretaria de Cultura, com os integrantes das seguintes Pastas:
I - SECRETARIA DE CULTURA
Solange Cristiane Gonçalves CF: 46898
II - SECRETARIA DE TRANSPORTES E MOBILIDADE URBANA
Patricia Nunes Miranda CF: 71094
III - SECRETARIA DE DESENVOLVIMENTO URBANO
Eliana Polloni CF: 14391
IV - SECRETARIA PARA ASSUNTOS DE SEGURANÇA PÚBLICA
Everton Gezer Lizardo CF: 24534
V - SECRETARIA DA SAÚDE
Tabatha Krystina Faria Corradi CF: 51642
VI - SECRETARIA DE MEIO AMBIENTE
Luís Carlos Oliveira Carvalho 50476
VII - DEPARTAMENTO DE ILUMINAÇÃO PÚBLICA (DIP)
Sebastião dos Reis Carraro CF: 50413
VIII - ADMINISTRAÇÃO REGIONAL I - CENTRO
Rodrigo Junqueira da Silva CF: 72865
IX - SECRETARIA DE SERVIÇOS PÚBLICOS
Alexandre Garrido Augusto CF: 47500
X - COMPANHIA DE SANEAMENTO BÁSICO DO ESTADO DE SÃO PAULO - SABESP
Samuel Camargo Neto
Art. 3º O Grupo de Trabalho, se reunirá tantas vezes quantas forem necessárias e funcionará sob a coordenação da Secretaria de Cultura, que assegurará ações de forma articulada e integrada.
Art. 4º Esta Portaria entrará em vigor na data de sua publicação, revogadas as disposições em contrário.

PORTARIA Nº 1325/2023-GP

GUSTAVO HENRIC COSTA, Prefeito da Cidade de Guarulhos, no uso de suas atribuições legais,
Considerando o artigo 63, incisos IX e XIV da Lei Orgânica do Município,
NOMEIA
Servidor (a): Rafael de Araújo Lavras (código 76599) (384)**,** devendo entrar em contato pelo **e-mail atendimentodrh@guarulhos.sp.gov.br** para iniciar os procedimentos de ingresso. O e-mail deverá conter obrigatoriamente seu nome completo, telefone de contato e a foto do RG e CPF**.**
Para o cargo em comissão: Diretor de Departamento (302-41), lotado na SASP01;
Vaga: sustação de sua própria nomeação.

PORTARIA Nº 1326/2023-GP

GUSTAVO HENRIC COSTA, Prefeito da Cidade de Guarulhos, no uso de suas atribuições legais,
Considerando o disposto no artigo 63, incisos IX e XIV da Lei Orgânica do Município,
Considerando o disposto no Decreto nº 34.980/2018 e o que consta do memorando 55/2023-SGM,
DELEGA com ônus à Municipalidade, no período de 31.05.2023 a 04.06.2023, o servidor **Carlos Eduardo Barreto** (código 70369), Subsecretário (345), para responder cumulativamente pelas atribuições do cargo de **Secretário Municipal** (304), lotado na SGM, no impedimento de Edmilson Sarlo.

PORTARIA Nº 1327/2023-GP

GUSTAVO HENRIC COSTA, Prefeito da Cidade de Guarulhos, no uso de suas atribuições legais,
Considerando o disposto no artigo 63, incisos IX e XIV da Lei Orgânica do Município,
Considerando o disposto no Decreto nº 34.980/2018,
DELEGA com ônus à Municipalidade, no período de 31.05.2023 a 04.06.2023, a servidora **Edna Froldi Freitas** (código 18471), Agente de Administração C (187), para responder cumulativamente pelas atribuições do cargo de **Chefe de Gabinete do Prefeito** (298), lotado na CG, no impedimento de Mauricio Segantin Junior.

PORTARIA Nº 1328/2023-GP

MAURICIO SEGANTIN, Chefe de Gabinete do Prefeito, no uso de suas atribuições legais, conferidas pelo Decreto nº 38.197/2021,
Considerando o artigo 63, incisos IX e XIV da Lei Orgânica do Município,
EXONERA a pedido, do serviço público municipal, os servidores abaixo relacionados, lotados conforme segue:
1-NOME: CRISTIANE ANDRADE MELO (CÓDIGO 59406)
CARGO: AUXILIAR EM SAÚDE (ENFERMAGEM) (394-1533) SS
DATA: 01.06.2023
2-NOME: NATALIA NASCIMENTO OLIVEIRA SZABO (CÓDIGO 74813)
CARGO: ATENDENTE SUS (388-337) SS
DATA: 24.05.2023
3-NOME: RAFAEL DE ARAUJO LAVRAS (CÓDIGO 60063)
CARGO: AGENTE DE MANUTENÇÃO DE AUTOMOTORES (365-73) SGMSAI06
DATA: 29.05.2023, devendo comparecer junto ao Departamento de Recursos Humanos, dentro do prazo de 10 (dez) dias da publicação desta Portaria, para darem quitação à rescisão funcional, bem como apresentação da declaração de bens e valores nos termos do inciso III, artigo 5º do Decreto Municipal nº 38.072/2021.

PORTARIA Nº 1329/2023-GP

MAURICIO SEGANTIN, Chefe de Gabinete do Prefeito, no uso de suas atribuições legais, conferidas pelo Decreto nº 38.197/2021,
Considerando o artigo 63, incisos IX e XIV da Lei Orgânica do Município,
EXONERA do serviço público municipal, o servidor **Cosmo Leandro Chaves** (código 75962), **Assessor Especial** (622-36), lotado na SGE, devendo comparecer junto ao Departamento de Recursos Humanos, dentro do prazo de 10 (dez) dias da publicação desta Portaria, para dar quitação à rescisão funcional, bem como apresentação da declaração de bens e valores nos termos do inciso III, artigo 5º do Decreto Municipal nº 38.072/2021.

PORTARIA Nº 1330/2023-GP

MAURICIO SEGANTIN, Chefe de Gabinete do Prefeito, no uso de suas atribuições legais, conferidas pelo Decreto nº 38.197/2021,
Considerando o artigo 63, incisos IX e XIV da Lei Orgânica do Município,
EXONERA do serviço público municipal, o servidor **Sandro Bertoldo de Andrade** (código 71763), **Assessor de Gabinete** (620-241), lotado na SGE, devendo comparecer junto ao Departamento de Recursos Humanos, dentro do prazo de 10 (dez) dias da publicação desta Portaria, para dar quitação à rescisão funcional, bem como apresentação da declaração de bens e valores nos termos do inciso III, artigo 5º do Decreto Municipal nº 38.072/2021.

PORTARIA Nº 1331/2023-GP

MAURICIO SEGANTIN, Chefe de Gabinete do Prefeito, no uso de suas atribuições legais, conferidas pelo Decreto nº 38.197/2021,
Considerando o artigo 63, incisos IX e XIV da Lei Orgânica do Município,
EXONERA do serviço público municipal, o servidor **Rafael Parese Caldas de Assis** (código 71337), **Chefe de Gabinete** (619-13), lotado na SH, devendo comparecer junto ao Departamento de Recursos Humanos, dentro do prazo de 10 (dez) dias da publicação desta Portaria, para dar quitação à rescisão funcional, bem como apresentação da declaração de bens e valores nos termos do inciso III, artigo 5º do Decreto Municipal nº 38.072/2021.

PORTARIA Nº 1332/2023-GP

MAURICIO SEGANTIN, Chefe de Gabinete do Prefeito, no uso de suas atribuições legais, conferidas pelo Decreto nº 38.197/2021,
Considerando o disposto no artigo 63, incisos IX e XIV da Lei Orgânica do Município,
DISPENSA a pedido, a contar de 24.05.2023, do serviço público municipal, a servidora **Marta Marise de Souza** (código 75257), **Cozinheiro (Emergencial)** (6081-69), lotada na SE, devendo comparecer junto ao Departamento de Recursos Humanos, dentro do prazo de 10 (dez) dias da publicação desta Portaria, para dar quitação à rescisão funcional, bem como apresentação da declaração de bens e valores nos termos do inciso III, artigo 5º do Decreto Municipal nº 38.072/2021.

PORTARIA Nº 1333/2023-GP

MAURICIO SEGANTIN, Chefe de Gabinete do Prefeito, no uso de suas atribuições legais, conferidas pelo Decreto nº 38.197/2021,
Considerando o artigo 63, incisos IX e XIV da Lei Orgânica do Município,
SUSTA a partir de 01.06.2023, os efeitos da Portaria nº 1.125/2017-GP, que designou o servidor **Clodoaldo Lopes** (código 17839), para exercer a função de **Chefe de Divisão Técnica** (350-88), SGE01.02.

PORTARIA Nº 1334/2023-GP

MAURICIO SEGANTIN, Chefe de Gabinete do Prefeito, no uso de suas atribuições legais, conferidas pelo Decreto nº 38.197/2021,
Considerando o artigo 63, incisos IX e XIV da Lei Orgânica do Município,
SUSTA a partir de 01.06.2023, os efeitos das Portarias abaixo relacionadas, que designaram os servidores para exercerem as seguintes funções:
1 - 2.666/2021-GP, **Adilson Correia** (código 6819), **Supervisão de Setor** (277-287), SELSEL02.02.02.01,
2 - 373/2021-GP, **Gezimar Evangelista de Souza** (código 7008), **Chefe de Seção Técnica** (352-463), SR00.03.01,
3 - 405/2019-GP, **Lourdes Martins Rodrigues** (código 16818), **Chefe de Divisão Administrativa** (351-140), SJU01.13,
4 - 226/2018-GP, **Marlene Maria da Silva** (código 8154), **Chefe de Divisão Administrativa** (351-81), SGMSAI01.07,
5 - 1.125/2017-GP, **Nuely de Nazare Moraes da Silva** (código 9202), **Chefe de Seção Administrativa** (353-151), SF02.07.05,
6 - 716/2020-GP, **Roberto de Carlos** (código 5499), **Chefe de Divisão Técnica** (350-73), SELSEL01.03,
7 - 2.505/2022-GP, **Rosangela de Matos Lima** (código 19028), **Chefe de Seção Técnica** (352-83), SDCETI03.02.01,
8 - 2.355/2018-GP, **Vera Lucia Procopio Dombski** (código 10256), **Chefe de Seção Administrativa** (353-344), SDAS01.09.01.

PORTARIA Nº 1335/2023-GP

MAURICIO SEGANTIN, Chefe de Gabinete do Prefeito, no uso de suas atribuições legais, conferidas pelo Decreto nº 38.197/2021,
Considerando o disposto no artigo 63, incisos IX e XIV da Lei Orgânica do Município,
TORNA SEM EFEITO por desistência, a Portaria nº 1.256/2023-GP, no que diz respeito ao senhor **Anderson da Costa Soares,** classificado em 313º lugar, nomeado para exercer o cargo de **Atendente SUS** (388-409), lotado na SS.

PORTARIA Nº 1336/2023-GP

MAURICIO SEGANTIN, Chefe de Gabinete do Prefeito, no uso de suas atribuições legais, conferidas pelo Decreto nº 38.197/2021,
Considerando o disposto no artigo 63, incisos IX e XIV da Lei Orgânica do Município,
TORNA SEM EFEITO a Portaria nº 640/2023-GP, referente ao senhor **Anderson Garcia Manuel Teixeira**.

PORTARIA Nº 1337/2023-GP

MAURICIO SEGANTIN, Chefe de Gabinete do Prefeito, no uso de suas atribuições legais, conferidas pelo Decreto nº 38.197/2021,
Considerando o disposto no artigo 63, incisos IX e XIV da Lei Orgânica do Município,
TORNA SEM EFEITO a Portaria nº 973/2023-GP, referente ao senhor **Cassio Antunes Pedrosa**.

PORTARIA Nº 1338/2023-GP

MAURICIO SEGANTIN, Chefe de Gabinete do Prefeito, no uso de suas atribuições legais, conferidas pelo Decreto nº 38.197/2021,
Considerando o disposto no artigo 63, incisos IX e XIV da Lei Orgânica do Município e o que consta do Processo nº 26.869/2022,
DECIDE:
1- Intimar o servidor Laercio da Silva Melo (código 38657) e seu defensor dativo Maurício Pereira Pitorri, para ciência da decisão, nos moldes da ementa que segue:
Ementa: Processo Administrativo Disciplinar - aplicação da penalidade de demissão por justa causa.
2- Ficam o servidor e seu respectivo defensor acima citados intimados para, querendo, apresentarem recurso em 05 (cinco) dias a contar da publicação.
3- O processo ficará disponível, pelo prazo acima, no Departamento de Recursos Humanos, situado à Avenida Marechal Humberto de Alencar Castelo Branco, nº. 1041 Vila Augusta - Guarulhos.

PORTARIA Nº 1339/2023-GP

MAURICIO SEGANTIN, Chefe de Gabinete do Prefeito, no uso de suas atribuições legais, conferidas pelo Decreto nº 38.197/2021,
Considerando o artigo 37, inciso II da Constituição Federal, artigo 63, incisos IX e XIV da Lei Orgânica do Município, artigo 38 da Lei Municipal nº 1.429/68 e o que consta do Processo nº 43.029/2022,
AFASTA preventivamente, a contar de 01.06.2023, por 90 (noventa) dias, o servidor **Arthur Monteiro de Aguiar** (código 69032), **Auxiliar Operacional** (396-2716).

PORTARIA Nº 1340/2023-GP

MAURICIO SEGANTIN, Chefe de Gabinete do Prefeito, no uso de suas atribuições legais, conferidas pelo Decreto nº 38.197/2021,
Considerando o artigo 63, incisos IX e XIV da Lei Orgânica do Município,
Considerando o artigo 31 da Lei Municipal nº 6.814/2011, Lei Municipal nº 7.562/2017 e o que consta do memorando nº 56/2023-SO,
DESIGNA
Servidor (a): Kleber Santana (código 54122) (408);
Para: Chefe de Seção Técnica (352-442), lotada na SO02.03.01;
Decorrência: sustação da designação de Pedro dos Santos Vallino.

PORTARIA Nº 1341/2023-GP

MAURICIO SEGANTIN, Chefe de Gabinete do Prefeito, no uso de suas atribuições legais, conferidas pelo Decreto nº 38.197/2021,
Considerando o artigo 63, incisos IX e XIV da Lei Orgânica do Município,
Considerando o artigo 31 da Lei Municipal nº 6.814/2011, Lei Municipal nº 7.562/2017 e o que consta do memorando nº 51/2023-SGM,
DESIGNA
Servidor (a): Catarina Martins Fernandes Ferreira (código 74120) (384);
Para: Chefe de Seção Técnica (352-334), lotada na SGMSAI01.01.05;
Decorrência: sustação da designação de Carlos Eduardo Teixeira de Freitas.

PORTARIA Nº 1342/2023-GP

MAURICIO SEGANTIN, Chefe de Gabinete do Prefeito, no uso de suas atribuições legais, conferidas pelo Decreto nº 38.197/2021,
Considerando o artigo 63, incisos IX e XIV da Lei Orgânica do Município,
Considerando o artigo 31 da Lei Municipal nº 6.814/2011, Lei Municipal nº 7.562/2017,
DESIGNA a partir de 01.06.2023,

Servidor (a): Bruno Rodrigues de Souza (código 47299) (384);
Para: Chefe de Divisão Administrativa (351-81), lotada na SGMSAI01.07;
Decorrência: sustação da designação de Marlene Maria da Silva, sustando-se a Portaria nº 2.445/2021-GP.

PORTARIA Nº 1343/2023-GP

MAURICIO SEGANTIN, Chefe de Gabinete do Prefeito, no uso de suas atribuições legais, conferidas pelo Decreto nº 38.197/2021,
Considerando o artigo 63, incisos IX e XIV da Lei Orgânica do Município,
Considerando o artigo 31 da Lei Municipal nº 6.814/2011, Lei Municipal nº 7.562/2017,
DESIGNA a partir de 01.06.2023, os servidores abaixo relacionados, para as seguintes funções:
1 - Bruna Regina Teixeira Ribeiro (código 58706) (384);
Para: Chefe de Divisão Técnica (350-88), SGE01.02;
Decorrência: sustação da designação de Clodoaldo Lopes, sustando-se a Portaria nº 1.728/2017-GP.
2 - Sarah Martins da Silva (código 34832) (396);
Para: Chefe de Seção Técnica (352-256), SGE01.02.03;
Decorrência: sustação da designação de Bruna Regina Teixeira Ribeiro.

PORTARIA Nº 1344/2023-GP

MAURICIO SEGANTIN, Chefe de Gabinete do Prefeito, no uso de suas atribuições legais, conferidas pelo Decreto nº 38.197/2021,
Considerando o artigo 63, incisos IX e XIV da Lei Orgânica do Município,
Considerando o artigo 31 da Lei Municipal nº 6.814/2011, Lei Municipal nº 7.562/2017 e o que consta do memorando nº 71/2023-SDHSAI,
DESIGNA
Servidor (a): Marcia Lopes da Silva (código 43407) (359);
Para: Supervisão de Setor (277-576), lotada na SDHSAI00.01.01.01;
Decorrência: sustação da designação de Fernanda de Oliveira Nascimento.

PORTARIA Nº 1345/2023-GP

MAURICIO SEGANTIN, Chefe de Gabinete do Prefeito, no uso de suas atribuições legais, conferidas pelo Decreto nº 38.197/2021,
Considerando o artigo 63, incisos IX e XIV da Lei Orgânica do Município,
Considerando o artigo 31 da Lei Municipal nº 6.814/2011, Lei Municipal nº 7.562/2017 e o que consta do memorando nº 56/2023-SAR,
DESIGNA
Servidor (a): Jonas Garcia Bueno (código 10110) (5970);
Para: Supervisão de Setor (277-966), lotada na SAR12.00.03.01;
Decorrência: sustação da designação de Alcides Alves Macedo.

PORTARIA Nº 1346/2023-GP

MAURICIO SEGANTIN, Chefe de Gabinete do Prefeito, no uso de suas atribuições legais, conferidas pelo Decreto nº 38.197/2021,
Considerando o disposto no artigo 63, incisos IX e XIV e 79, inciso XII da Lei Orgânica do Município,
Considerando a Lei Municipal nº 6.501/2009 e o que consta do memorando nº115/2023-SESE10.01,
PRORROGA por 06 (seis) meses, os efeitos das Portarias abaixo, que admitiram em caráter emergencial para a função de **Cozinheiro Emergencial** (6081), lotados na SE, conforme segue:

CÓDIGO	NOME:	PORTARIA	A CONTAR DE:
75924	ADRIANA MARIA DOS SANTOS	3.294/2022-GP	04.07.2023
75986	ALECSANDRA GUERINO SANTO	149/2023-GP	24.07.2023
75993	DEISE RAMOS DA SILVA DANTAS	149/2023-GP	25.07.2023
76023	THAIS DE OLIVEIRA ALMEIDA	149/2023-GP	30.07.2023
76024	GABRIELA ALVES DE ARAUJO	149/2023-GP	31.07.2023

PORTARIA Nº 1347/2023-GP

MAURICIO SEGANTIN, Chefe de Gabinete do Prefeito, no uso de suas atribuições legais, conferidas pelo Decreto nº 38.197/2021,
Considerando o artigo 37, inciso II da Constituição Federal,
Considerando o artigo 63, incisos IX e XIV da Lei Orgânica do Município, artigo 10 inciso I da Lei Municipal nº 1.429/68 e o que consta do memorando nº 44/2023-SDHSPI, edital nº 06/2019-SGE01 e concurso nº 2483/2019,
NOMEIA face aprovação em concurso público, devendo entrar em contato com o DRH através do e-mail: **atendimentodrh@guarulhos.sp.gov.br,** para obter instruções sobre os procedimentos para posse do Cargo, **observando os prazos de ingresso estabelecidos na Seção V (da Posse)** da Lei Municipal nº 1.429/1968:
Devendo atuar na SDHSPI

CLAS.	NOME	RG	CPF	ORDEM	LOTAÇÃO
665º	TATIANA RODRIGUES ALEXANDRE	29.211.655-X	161.592.878-26	811	SGE

Cargo em caráter efetivo: Assistente de Gestão Pública (384), com carga horária de 40 (quarenta) horas semanais de trabalho;
Vaga(s): exoneração de Natasha Braga Magno.

PORTARIA Nº 1348/2023-GP

MAURICIO SEGANTIN, Chefe de Gabinete do Prefeito, no uso de suas atribuições legais, conferidas pelo Decreto nº 38.197/2021,
Considerando o artigo 37, inciso II da Constituição Federal,
Considerando o artigo 63, incisos IX e XIV da Lei Orgânica do Município, artigo 10 inciso I da Lei Municipal nº 1.429/68 e o que consta do Processo nº 56.669/2017, edital nº 05/2019-SGE01 e concurso nº 2471/2019,
NOMEIA face aprovação em concurso público, devendo entrar em contato, a partir de **31.05.2023**, pelo telefone 2472-5049 e/ou e-mail: **selecaosaude@guarulhos.sp.gov.br:**

CLAS.	NOME	RG	CPF	ORDEM	LOTAÇÃO
315º	TIAGO DIVINO PEREIRA DE SOUSA	01.748.303-9	111.417.776-81	409	SS

Cargo em caráter efetivo: Atendente SUS, Grau A, ref. I, Tabela dos Cargos/Empregos de Nível Médio (388), com carga horária de 40 (quarenta) horas semanais de trabalho;
Vaga(s): torna sem efeito de Anderson da Costa Soares.

PORTARIA Nº 1349/2023-GP

MAURICIO SEGANTIN, Chefe de Gabinete do Prefeito, no uso de suas atribuições legais, conferidas pelo Decreto nº 38.197/2021,
Considerando o artigo 63, incisos IX e XIV da Lei Orgânica do Município,
Considerando o disposto na Lei Municipal nº 1.429/1968,
NOMEIA
Servidor(a): Giovanna Domingues Silva (código 70974)**,** devendo entrar em contato pelo **e-mail atendimentodrh@guarulhos.sp.gov.br** para iniciar os procedimentos de ingresso. O e-mail deverá conter obrigatoriamente seu nome completo, telefone de contato e a foto do RG e CPF**.**
Para o cargo em comissão: Assessor Especial (622-36), lotado na SGE, devendo atuar na SM.
Vaga: exoneração de Cosmo Leandro Chaves, exonerando-se do cargo que ocupa atualmente.

PORTARIA Nº 1350/2023-GP

MAURICIO SEGANTIN, Chefe de Gabinete do Prefeito, no uso de suas atribuições legais, conferidas pelo Decreto nº 38.197/2021,
Considerando o artigo 63, incisos IX e XIV da Lei Orgânica do Município,
Considerando o disposto na Lei Municipal nº 1.429/1968,
NOMEIA
Senhor(a): Luiz Francisco de Alcantara Junior - CPF 279.434.838-80**,** devendo entrar em contato pelo **e-mail atendimentodrh@guarulhos.sp.gov.br** para iniciar os procedimentos de ingresso. O e-mail deverá conter obrigatoriamente seu nome completo, telefone de contato e a foto do RG e CPF**.**
Para o cargo em comissão: Assessor de Gabinete (620-218), lotado na SGE, devendo atuar na SS.
Vaga: exoneração de Giovanna Domingues Silva.

PORTARIA Nº 1351/2023-GP

MAURICIO SEGANTIN, Chefe de Gabinete do Prefeito, no uso de suas atribuições legais, conferidas pelo Decreto nº 38.197/2021,
Considerando o artigo 63, incisos IX e XIV da Lei Orgânica do Município,
Considerando o disposto na Lei Municipal nº 1.429/1968,
NOMEIA
Senhor(a): Otton Nelson Guimarães de Paulo - RG 684451, CPF 318.657.471-49**,** devendo entrar em contato pelo **e-mail atendimentodrh@guarulhos.sp.gov.br** para iniciar os procedimentos de ingresso. O e-mail deverá conter obrigatoriamente seu nome completo, telefone de contato e a foto do RG e CPF**.**
Para o cargo em comissão: Assessor de Gabinete (620-313), lotado na SGE, devendo atuar na SR.
Vaga: torna sem efeito de Anderson Garcia Manuel Teixeira.

PORTARIA Nº 1352/2023-GP

MAURICIO SEGANTIN, Chefe de Gabinete do Prefeito, no uso de suas atribuições legais, conferidas pelo Decreto nº 38.197/2021,
Considerando o artigo 63, incisos IX e XIV da Lei Orgânica do Município,
Considerando o disposto na Lei Municipal nº 1.429/1968,
NOMEIA
Senhor(a): Sidnei Gomes de Goes - RG 201410151, CPF 123.235.678-61**,** devendo entrar em contato pelo **e-mail atendimentodrh@guarulhos.sp.gov.br** para iniciar os procedimentos de ingresso. O e-mail deverá conter obrigatoriamente seu nome completo, telefone de contato e a foto do RG e CPF**.**
Para o cargo em comissão: Assessor de Políticas Governamentais (623-236), lotado na SGE, devendo atuar na SC.
Vaga: torna sem efeito de Cassio Antunes Pedrosa.

PORTARIA Nº 1353/2023-GP

MAURICIO SEGANTIN, Chefe de Gabinete do Prefeito, no uso de suas atribuições legais, conferidas pelo Decreto nº 38.197/2021,
Considerando o artigo 63, incisos IX e XIV da Lei Orgânica do Município,
Considerando o disposto na Lei Municipal nº 1.429/1968,
NOMEIA
Senhor(a): Karine Rocha Pelense - RG 24.648.525-5, CPF 262.343.778-58**,** devendo entrar em contato pelo **e-mail atendimentodrh@guarulhos.sp.gov.br** para iniciar os procedimentos de ingresso. O e-mail deverá conter obrigatoriamente seu nome completo, telefone de contato e a foto do RG e CPF**.**
Para o cargo em comissão: Assessor de Gabinete (620-241), lotado na SGE, devendo atuar na SAR.
Vaga: exoneração de Sandro Bertoldo de Andrade.

PORTARIA Nº 1354/2023-GP

MAURICIO SEGANTIN, Chefe de Gabinete do Prefeito, no uso de suas atribuições legais, conferidas pelo Decreto nº 38.197/2021,
Considerando o artigo 63, incisos IX e XIV da Lei Orgânica do Município,
Considerando o disposto na Lei Municipal nº 1.429/1968,
NOMEIA
Servidor(a): Guilherme de Araujo Lavras (código 71340)**,** devendo entrar em contato pelo **e-mail atendimentodrh@guarulhos.sp.gov.br** para iniciar os procedimentos de ingresso. O e-mail deverá conter obrigatoriamente seu nome completo, telefone de contato e a foto do RG e CPF**.**
Para o cargo em comissão: Chefe de Gabinete (619-13), lotado na SH.
Vaga: exoneração de Rafael Parese Caldas de Assis, exonerando-se do cargo que ocupa atualmente.

PORTARIA Nº 1355/2023-GP

MAURICIO SEGANTIN, Chefe de Gabinete do Prefeito, no uso de suas atribuições legais, conferidas pelo Decreto nº 38.197/2021,
Considerando o artigo 63, incisos IX e XIV da Lei Orgânica do Município,
Considerando o disposto na Lei Municipal nº 1.429/1968,
NOMEIA
Senhor(a): Thaina Ogrisio Victor - RG 35.646.412, CPF 411.971.468-30**,** devendo entrar em contato pelo **e-mail atendimentodrh@guarulhos.sp.gov.br** para iniciar os procedimentos de ingresso. O e-mail deverá conter obrigatoriamente seu nome completo, telefone de contato e a foto do RG e CPF**.**
Para o cargo em comissão: Assessor de Gabinete (620-204), lotado na SGE, devendo atuar na SH.
Vaga: exoneração de Guilherme de Araujo Lavras.

[redacted]

PORTARIA Nº 283/2023-SGE

O Secretário Municipal de Gestão, **ADAM AKIHIRO KUBO**, no uso das atribuições que lhe são conferidas pelo Decreto nº 21.310/2001,
Considerando o constante no inciso II do artigo 27, a alínea "g" do inciso II do artigo 206, ambos da Lei Municipal nº 7.550/2017, bem como no inciso II do artigo 69 da Lei Orgânica do Município,
Considerando o constante no Acordo Coletivo de Trabalho - Campanha Salarial 2023/2024, que trata sobre a compensação dos dias de paralisação/greve,
RESOLVE:
1-A presente Portaria possui finalidade de regulamentar a forma prevista para compensação dos dias de paralisação grevista ocorridos nos dias: 12 de abril de 2023, e no período de 24 de abril de 2023 a 05 de maio de 2023.
2-Caberá a cada Secretaria aplicar diretrizes internas, bem como elaborar escala de dias de compensação aos servidores de suas respectivas unidades de trabalho, ficando autorizadas a publicar regulamentações internas.
3-Esta Portaria entra em vigor a partir de sua publicação.

PORTARIA Nº 284/2023-SGE

O Secretário Municipal de Gestão **ADAM AKIHIRO KUBO,** no uso das atribuições que lhe são conferidas pelo Decreto nº 21.310/2001,
Considerando o disposto no artigo 63, incisos IX e XIV da Lei Orgânica do Município e o que consta do memorando nº 27/2023-SGE01.04.03,
DESLIGA a contar de 06.05.2023, do serviço público municipal por motivo de falecimento, a servidora **Benedita Marlene Silveira** (código 61271), **Diretor de Escola** (5393-16), lotado na SESE10.

PORTARIA Nº 285/2023-SGE

O Secretário Municipal de Gestão, **ADAM AKIHIRO KUBO**, no uso das atribuições que lhe são conferidas pelo Decreto nº 21.310/2001, e o constante no inciso II, do artigo 27, alínea "g", do inciso II, do artigo 206 da Lei Municipal n.º 7.550, de 19 de abril de 2017, bem como, no inciso II, do artigo 69, da Lei Orgânica do Município, e;
Considerando a edição da Lei Municipal nº 7.986, de 24 de março de 2022 que autoriza o poder Executivo Municipal a instituir o Programa de Desligamento Voluntário PDV aos ocupantes de cargos e empregos públicos da Administração Pública Direta e Indireta do Município de Guarulhos, regulamentada pelo Decreto Municipal nº 39.027/2022,
DESLIGA a contar de 01.06.2023, do serviço público municipal, face adesão ao Programa de Desligamento Voluntário, os servidores abaixo relacionados, compreendidos na faixa etária entre 50 anos, 07 meses e 22 dias a 58 anos, 04 meses e 18 dias e remanescentes, conforme Anexo Único, que acompanha a presente Portaria, Devendo comparecer junto ao Departamento de Recursos Humanos, dentro do prazo 10 (dez) dias da data do desligamento, para darem quitação à rescisão funcional, bem como apresentação da declaração de bens e valores nos termos do inciso III, artigo 5º do Decreto Municipal nº 38.072/2021.

ANEXO ÚNICO

Funcionário	Matrícula	Nome Cargo Efetivo	Código Cargo	Vaga	Lotação
ADILSON CORREIA	6819	AUXILIAR OPERACIONAL	5961	2682	SEL
ADRIANA DE LIMA	19154	PROFESSORDE EDUCAÇÃO BASICA	5874	100	SESE10
ADRIANA MARIA CARAMELLA	7382	PROFESSOR DE EDUCACAO BASICA	5874	102	SESE10
ALEXANDRE WAGNER BARBOSA NEVES	16507	MOTORISTA	5970	58	SGMSAI06
ALICE MANSOUR FIGUEIRA DE SOUSA	15884	FARMACEUTICO	5859	15	SS01
ANA CRISTINA FERNANDES DE AMORIM SILVA	26428	AUXILIAR EM SAUDE (ENFERMAGEM)	5832	408	SS
ANA CRISTINA TEIXEIRA DE ARAUJO	21734	PROFESSOR DE EDUCAÇÃO FISICA	5907	125	SEL
ANA FABIA DE OLIVEIRA MENDES	48988	PROFESSOR DE EDUCACAO ESPECIAL	5206	43	SESE10
ANA LUCIA COZER SCHALCH DO AMARAL	9133	PROFESSOR DE EDUCACAO BASICA	5874	123	SESE10
ANA MARIA CORDEIRO	9544	MONITORA DE EMEI III	5099	5	SESE10
ANILZA VIEIRA	24190	COZINHEIRO	5965	724	SS19
BENEDITO DE SOUZA TEIXEIRA	9817	AGENTE OPERACIONAL FUNERARIO	5956	78	SSP01
CARLOS ALBERTO DA CONCEICAO	9553	MOTORISTA	5970	129	SGMSAI06
CARMEM SILVIA ACOSTA	7321	PROFESSOR DE EDUCAÇÃO BÁSICA	5874	172	SESE10
CECILIA CRISTINA PARRA GOES	20026	AUXILIAR OPERACIONAL	5961	1915	SESE10
CELESTE APARECIDA TESTONE	12850	PROFESSOR DE EDUCACAO BASICA	5874	182	SESE10
CELIA VIEIRA DOS SANTOS SABINO	7393	PROFESSOR DE EDUCAÇÃO BASICA	5874	184	SESE10
CLAUDIA ADELINA NICOLOSI DE TOLEDO	8493	PROFESSOR DE EDUCAÇÃO BASICA	5874	196	SESE10
CLAUDIA CRISTINA DE BOURBON HERMANSON	16107	MEDICO PEDIATRA AMBULATORIAL	6056	1038	SS
CLAUDIA MONTEIRO DE MAGALHAES	9555	ASSISTENTE DE GESTÃO PÚBLICA	5939	73	SGE
CLAUDIA SADALLA ZEITUNE	7692	ASSISTENTE DE GESTÃO PÚBLICA	5939	74	SGE
CLEIDE APARECIDA COSTA	16552	PROFESSOR DE EDUCACAO BASICA	5874	204	SESE10
CLEIDE MARTINS FERNANDES	30046	AUXILIAR EM SAUDE (ENFERMAGEM)	5832	73	SS
CLEONICE MOINO XIMENES	32819	PROFESSOR DE EDUCACAO BASICA	5874	2479	SESE10
CRISTIANE CERVIGNI	19731	PSICOLOGO ESCOLAR	5747	17	SESE09
CRISTIANE ESPINOSA BOLOCHIO	26293	BIOLOGO	5883	26	SM
CRISTINA ELENA BUENO DA SILVA	18615	ESPECIALISTA EM SAUDE	5829	191	SS
DEBORA MARIA GERALDELLI DA SILVA PIZA	8938	PROFESSOR DE EDUCACAO BASICA	5874	225	SESE10
DILMA GOMES DE OLIVEIRA SOUSA	16501	PROFESSOR DE EDUCACAO BASICA	5874	237	SESE10
DOUGLAS CORTEZINI DE SOUZA	11476	ELETRICISTA	5943	17	SAR04
ECLENY FERREIRA DE ALMEIDA SEDLMAYER CATTA PRETA	21384	AUXILIAR EM SAUDE (ENFERMAGEM)	5832	206	SS
EDNALVA ALVES BARBOSA COSTA	25613	AUXILIAR EM SAUDE (ENFERMAGEM)	5832	15	SS
EDNEUSA CREMA DE ANDRADE VALENCIANO	18798	PROFESSOR DE EDUCACAO BASICA	5874	261	SESE10
EDUARDO DEL BUSSO	17918	AGENTE DE MANUTENÇÃO DE AUTOMOTORES	5978	109	SGMSAI06
ELAINE CRISTINA FERREIRA DALMASO	30073	AUXILIAR EM SAUDE (ENFERMAGEM)	5832	586	SS
ELAINE CRISTINA FRANCO	15505	PROFESSOR DE EDUCAÇÃO BASICA	5874	267	SESE10
ELEDIMAR EGIDIO DIOGO	9220	ASSISTENTE DE GESTÃO PÚBLICA	5939	100	SGE
ELIANA RIBEIRO DOS SANTOS ALMEIDA	19328	ENFERMEIRO	5840	32	SS01
ELIANA RODRIGUES PLACIDO YAMASSITA	23873	PROFESSOR DE EDUCACAO BASICA	5874	77	SESE10
ELIANE FREITAS DE SOUZA OLIVEIRA	21084	PSICOLOGO ESCOLAR	5747	10	SESE09
ELIANE MARTINS PEREIRA	19063	TECNICO EM RAIO X III	5357	7	SS19
ELISABETE MIRANDA DE MELO	12214	PROFESSOR DE EDUCAÇÃO BASICA	5874	290	SESE10
ELISETE QUAIATO RIBEIRO DE MELO	6883	PROFESSOR DE EDUCAÇÃO BASICA	5874	292	SESE10
ESTER CEZARIO	8906	RECEPCIONISTA	5979	152	SCSC01
EUNICE DOS SANTOS	8832	RECEPCIONISTA	5979	155	SS01
EUNICE FERREIRA DA SILVA	24434	GUARDA CIVIL MUNICIPAL NIVEL II	6017	552	SASPGCM

FLORIPES FERNANDES DE MIRANDA PINTO	13902	SUPERVISOR ESCOLAR	5861	3	SESE12
FLORIZA DE ALMEIDA SILVA	9861	PROFESSOR DE EDUCAÇÃO BASICA	5874	320	SESE10
GENI DE OLIVEIRA RAFAEL	16416	RECEPCIONISTA	5979	160	SS01
GERALDINA DULCELEA PAQUIEL	10349	ASSISTENTE DE GESTÃO PÚBLICA	5939	116	SGE
GEZIMAR EVANGELISTA DE SOUZA	7008	ASSISTENTE DE GESTÃO PÚBLICA	5939	118	SGE
GILDAZIA RIBEIRO DA SILVA	11806	AUXILIAR OPERACIONAL	5961	2034	SGE02
GISELA KAUFMANN SOUZA	7714	ASSISTENTE DE GESTÃO PÚBLICA	5939	122	SGE
GISLENE CONCEICAO ZARZUR FRASSEI	8444	PROFESSOR DE EDUCACAO BASICA	5874	328	SESE10
IARA PERELLA CUNHA	8542	BIOLOGO	5883	5	SM02
IDA DO CARMO TAVARES LIMA	14758	COZINHEIRO	5965	228	SESE10
ILSON PADRE	8373	LIDER DE GRUPO III	5242	64	SM01
IRACEMA RODRIGUES DA SILVA	12219	PROFESSOR DE EDUCAÇÃO BASICA	5874	353	SESE10
IRACI PERELLA CUNHA ROMAO	7413	PROFESSOR DE EDUCAÇÃO BASICA	5874	356	SGE06
IRIA REGINA SABADINI DE MORAES	29966	RECEPCIONISTA	5979	32	SS19
IRINEU DA SILVA PIETRANGELO	7545	AUXILIAR EM SAUDE (ENFERMAGEM)	5832	136	SS
ISAMAR DE SOUSA MONTEIRO KINSUI	32397	ENFERMEIRO	5840	101	SS01
IVAIR BENEDITO MANCINI	28663	AUXILIAR OPERACIONAL	5961	1239	STMU02
IVONETE DOS SANTOS SENA	25116	AUXILIAR EM SAUDE (ENFERMAGEM)	5832	214	SS
JANETE FERNANDES DA SILVA	25694	GUARDA CIVIL MUNICIPAL NIVEL II	6017	555	SASPGCM
JOEL DA SILVA	39070	GUARDA CIVIL MUNICIPAL NIVEL I	6016	874	SASPGCM
JOSEFA ROMAN LORITE	11276	COZINHEIRO	5965	283	SESE10
JOSEFINA APARECIDA CARDOSO SANTIAGO	18932	PROFESSOR DE EDUCAÇÃO BÁSICA	5874	383	SESE10
JUCELAINE DE OLIVEIRA ALVES	8101	ASSISTENTE DE GESTÃO PÚBLICA	5939	161	SGM01
KATIA ABSY GALVAO	9914	PROFESSOR DE EDUCAÇÃO BASICA	5874	391	SESE10
KATIA SHIMOHIRAO	7288	PROFESSOR DE EDUCAÇÃO BASICA	5874	397	SESE10
LIA INES DOS SANTOS	18951	PROFESSOR DE EDUCACAO BASICA	5874	408	SESE10
LIVIA MITCHIGUIAN HOTTA	24867	MEDICO PEDIATRA AMBULATORIAL	6056	1088	SS
LIVIA TAMASHIRO	22495	ENFERMEIRO	5840	18	SS
LOURDES MARTINS RODRIGUES	16818	RECEPCIONISTA	5979	193	SCSC01
LOURIVAL DE LIMA SONODA	12030	MOTORISTA	5970	401	SGMSAI06
LUCIA HELENA LOPES DA SILVA	12541	COZINHEIRO	5965	328	SESE10
LUCILIO MONTEIRO DE LIMA	14530	MOTORISTA	5970	403	SGMSAI06
LUCIMARA DA PAIXAO BARRETO	13783	AUXILIAR EM SAUDE BUCAL	5873	50	SS
LUCINEIA PAIXAO DA SILVA	27500	AUXILIAR EM SAUDE (ENFERMAGEM)	5832	390	SS
LUCRECIA SOUSA SANTOS	26255	PROFESSOR DE EDUCAÇÃO BASICA	5874	1264	SESE10
LUCY INACIO MARTINS	27251	AUXILIAR EM SAUDE (ENFERMAGEM)	5832	505	SS
LUIZ CARLOS CARDOSO DA SILVA	6239	ASSISTENTE DE GESTÃO PÚBLICA	5939	170	SGE
MARCELO EDUARDO DOS SANTOS	5683	ASSISTENTE DE GESTÃO PÚBLICA	5939	178	SGE
MARCIA APARECIDA ROMAO MOLINA	8118	ASSISTENTE DE GESTÃO PÚBLICA	5939	182	SGE
MARCIA PRADO DA SILVA	8618	TELEFONISTA	5954	19	SGE06
MARCIA ZEFERINO DE SOUZA BERGAMINI	22656	PROFESSOR DE EDUCACAO BASICA	5874	878	SESE10
MARIA CRISTINA CAMARGO PEDROSO	35252	PROFESSOR DE EDUCACAO BASICA	5874	2577	SESE10
MARIA CRISTINA TELES MOREIRA DOS SANTOS	25687	PROFESSOR DE EDUCAÇÃO BASICA	5874	287	SESE10
MARIA DA ASSUNCAO OLIVEIRA DA SILVA	24575	TECNICO DE SAUDE	5834	66	SS19
MARIA DAS GRACAS ALVES DOS SANTOS PEREIRA	18044	AUXILIAR EM SAUDE BUCAL	5873	59	SS
MARIA DAS GRACAS FRANCA SILVA	30244	PROFESSOR DE EDUCAÇÃO BASICA	5874	1421	SESE10
MARIA DAS NEVES ALVES DA SILVA SANTOS	15900	RECEPCIONISTA	5979	243	SS19
MARIA DE FATIMA DA SILVA	21563	AUXILIAR EM SAUDE BUCAL	5873	12	SS
MARIA DE FATIMA MARQUES DE FREITAS SILVA	30893	PROFESSOR DE EDUCAÇÃO BASICA	5874	1875	SESE10
MARIA DE JESUS DE ASSIS RIBEIRO	28397	ESPECIALISTA EM SAUDE	5829	59	SS01
MARIA DO CARMO PERRELA AYACHE	13909	PROFESSOR DE EDUCACAO BASICA	5874	51	SESE10
MARIA EDNALVA CARVALHO DE SOUZA	14798	PROFESSOR DE EDUCACAO BASICA	5874	494	SESE10
MARIA FATIMA DOS SANTOS	19016	PROFESSOR DE EDUCAÇÃO BÁSICA	5874	500	SESE10
MARIA GORETI MIGUEL SANTOS	13854	PROFESSOR DE EDUCAÇÃO BASICA	5874	1736	SESE10
MARIA LUCIA DOS SANTOS	19017	PROFESSOR DE EDUCACAO BASICA	5874	530	SESE10
MARIA LUIZA QUINTANEIRO	12914	PROFESSOR DE EDUCACAO BASICA	5874	533	SESE10
MARIA MARCIANA CUNHA VIEIRA TORRES	27935	PROFESSOR DE EDUCACAO BASICA	5874	1383	SESE10
MARIA SILVIA VERRUMA SANTOS	13119	PROFESSOR DE EDUCACAO ESPECIAL	5206	32	SESE10
MARILIA FERREIRA CRISPIM MARQUEZ	14800	PROFESSOR DE EDUCAÇÃO BASICA	5874	564	SESE10
MARILU STIEVANO	7455	PROFESSOR DE EDUCACAO BASICA	5874	568	SESE10
MARINA AYAKO KAOHASHI NAGAI	13464	SUPERVISOR ESCOLAR	5861	22	SESE12
MARINES DE JESUS CORREA	9751	RECEPCIONISTA	5979	261	SSP01
MARLENE GONCALVES DE OLIVEIRA	35822	COZINHEIRO	5965	546	SS01
MARLENE MARIA DA SILVA	8154	ASSISTENTE DE GESTÃO PÚBLICA	5939	223	SGE
MARLI SOARES DA SILVA	25731	AUXILIAR OPERACIONAL	5961	2326	SGE02
MARLUCE APARECIDA SILVA BENEVIDES	57374	ATENDENTE SUS	5854	422	SS
MARTA ZANETTI PERESTRELO	17975	RECEPCIONISTA	5979	271	SS19
MONICA APARECIDA TORREGROSSA WELLAUSEN	7460	DIRETOR DE ESCOLA	5393	59	SESE10
NADIA DE CASSIA FERRENHA DA SILVA	7299	PROFESSOR DE EDUCAÇÃO BASICA	5874	615	SESE10
NAIRA LOPES	13278	PROFESSOR DE EDUCAÇÃO FISICA	5907	80	SEL
NEUSA DOS REIS DE OLIVEIRA	10295	ASSISTENTE DE GESTÃO PÚBLICA	5939	232	SGE
NUELY DE NAZARE MORAES DA SILVA	9202	ASSISTENTE DE GESTÃO PÚBLICA	5939	237	SGE
PATRICIA DE FUSCO PEREIRA COSTA	9310	CIRURGIAO DENTISTA	5839	149	SS
PAULO LUIZ DOS REIS	14475	MOTORISTA	5970	526	SGMSAI06
PAULO SERGIO MIRANDA DOS SANTOS	19973	MOTORISTA	5970	531	SGMSAI06
RAQUEL FERREIRA	8923	PROFESSOR DE EDUCAÇÃO BÁSICA	5874	646	SESE10
REGINA CELIA BERTONI BARBOSA DE OLIVEIRA	26263	PROFESSOR DE EDUCACAO ESPECIAL	5206	4	SESE10
REGINA CELIA RIBEIRO BESSA CARDOSO	26591	PROFESSOR DE EDUCAÇÃO BASICA	5874	993	SESE10
RICARDO CESAR	16559	PROFESSOR DE EDUCAÇÃO BÁSICA	5874	2128	SESE10
ROBERTO DE CARLOS	5499	COORDENADOR DE ESPORTES	5543	6	SELSEL01
ROBERTO HERNANDES	10009	AUXILIAR OPERACIONAL	5961	1126	SELSEL02
ROBICIANO ALVES CAMPOS	14809	JARDINEIRO	5968	136	SM01
ROSA DAS DORES RODRIGUES	21539	PROFESSOR DE EDUCAÇÃO BASICA	5874	1106	SESE10
ROSALI MARIA MEIRELES PINHEIRO DE OLIVEIRA	16727	TELEFONISTA	5954	29	SGE06
ROSALIA GONCALVES DA SILVA OSHIMA	10025	AUXILIAR OPERACIONAL	5961	2385	SGE02
ROSANA CRISTINA SEVERINI	8594	PROFESSOR DE EDUCAÇÃO BÁSICA	5874	665	SESE10
ROSANGELA DE MATOS LIMA	19028	RECEPCIONISTA	5979	300	SS01
ROSANIA DA SILVA MARQUES	18816	AUXILIAR DE LABORATORIO III	5042	15	SS01
ROSELAINE TEGA NUNES SIMOES	16339	ESPECIALISTA EM SAUDE	5829	24	SS
ROSELEIDE GUIMARAES DIETRICH	8391	PROFESSOR DE EDUCACAO BASICA	5874	676	SESE10
ROSEMARY ALMEIDA	16439	ORIENTADOR DE ATIVIDADES CECON	5644	25	SDAS01
ROSEMEIRE APARECIDA DOS SANTOS	12947	PROFESSOR DE EDUCAÇÃO FISICA	5907	151	SEL
RUBENS PAULO DA SILVA	6381	ASSISTENTE DE GESTÃO PÚBLICA	5939	261	SGE
SANDRA CRISTINA APARECIDA BIANCHI DA SILVA	17151	PROFESSOR DE EDUCAÇÃO BASICA	5874	696	SESE10
SANDRA MARTINS OSTI ROCCHI	22717	PROFESSOR DE EDUCAÇÃO FÍSICA	5907	102	SEL
SANDRA REGINA FORTUNA	7805	PROFESSOR DE EDUCAÇÃO BASICA	5874	702	SESE10
SILMARA SILVA DE AGUIAR	19122	PROFESSOR DE EDUCAÇÃO BASICA	5874	718	SESE10
SILVANA GOMES DE MACEDO	7810	AUXILIAR OPERACIONAL	5961	2417	SGE02
SILVIA DE CARVALHO CONSANI VITTOREL	35357	PROFESSOR DE EDUCAÇÃO BASICA	5874	2593	SESE10
SIRLEI ALONSO GONCALVES	13610	PROFESSOR DE EDUCACAO BASICA	5874	739	SESE10
SOLANGE DE JESUS ATTILI	7306	PROFESSOR DE EDUCACAO BASICA	5874	744	SESE10
SONIA MINGORANCE TEIXEIRA ORTEGA	14609	PROFESSOR DE EDUCAÇÃO BASICA	5874	758	SESE10
SONIA RONDON	34094	PROFESSOR DE EDUCAÇÃO BASICA	5874	2573	SESE10
SORAIA AHMAD MALAS YUSUF	15249	PROFESSOR DE EDUCAÇÃO BASICA	5874	761	SESE10
SUELI DE CARVALHO DE OLIVEIRA	34410	PROFESSOR DE EDUCACAO BASICA	5874	4407	SESE10
SUELI SANTOS DA COSTA	8213	SUPERVISOR ESCOLAR	5861	26	SE
TEREZA DAVINA ESTEVAM POSSO	19750	TECNICO DE SAUDE	5834	219	SS19
VALDENIZIO FELIX DA SILVA	15286	AUXILIAR OPERACIONAL	5961	1207	SS19
VALENCIA ELIS ROMAN LORITE	27309	ENFERMEIRO	5840	256	SS19
VALERIA GUERRERO DA CRUZ GIOSA	12142	PROFESSOR DE EDUCAÇÃO BÁSICA	5874	798	SESE10
VALERIA QUEIROZ DA SILVA	14739	PROFESSOR DE EDUCACAO BASICA	5874	799	SESE10
VALQUIRIA LOURENCO VIANA FILHA CAMPOS	11331	COZINHEIRO	5965	671	SESE10
VALQUIRIA ROSA DA SILVA SOUZA	20131	AUXILIAR EM SAUDE (ENFERMAGEM)	5832	338	SS
VANDERCI BARROS DE ARAUJO	34253	PROFESSOR DE EDUCACAO INFANTIL	5862	751	SESE10
VERA LUCIA PROCOPIO DOMBSKI	10256	ASSISTENTE DE GESTÃO PÚBLICA	5939	282	SGMSAI01
WALDETE ADELIA DIAS	24922	AUXILIAR EM SAUDE (ENFERMAGEM)	5832	610	SS

PORTARIA Nº 286/2023-SGE

O Secretário Municipal de Gestão **ADAM AKIHIRO KUBO,** no uso das atribuições que lhe são conferidas pelo Decreto nº 21.310/2001, e o constante no inciso II, do artigo 27, a alínea "g", do inciso II, do artigo 206, ambos da Lei Municipal nº 7.550, de 19 de abril de 2017, bem como, no inciso II, do artigo 69, da Lei Orgânica do Município;
Considerando a edição da Lei Municipal nº 7.986, de 24 de março de 2022 que autoriza o poder Executivo Municipal a instituir o Programa de Desligamento Voluntário PDV aos ocupantes de cargos e empregos públicos da Administração Pública Direta e Indireta do Município de Guarulhos, regulamentada pelo Decreto Municipal nº 39.027/2022;
Considerando o 13º grupo de servidores, compreendidos na faixa etária entre 50 anos, 07 meses e 22 dias a 58 anos, 04 meses e 18 dias e remanescentes**;**
1-**INDEFERE:** o pedido de Adesão ao Programa de Desligamento Voluntário, dos servidores abaixo relacionados, na seguinte conformidade:

SERVIDOR	MATRICULA	MOTIVO
CLAUDIA MARTINS GALDINO LOPES DE AZEVEDO	13124	Não atendimento ao requisito estabelecido no artigo 19, do Decreto Municipal nº 39.027/2022.
DULCE ELENA CINTRA DE SOUSA	12898	Enquadrada na exceção de adesão prevista no item III do artigo 8º do Decreto Municipal nº 39.027/2022
ELAINE CRISTINA BORAGINI CEA	26332	Desistência
FABIOLA MOREIRA DA COSTA	9430	Desistência
INES DE JESUS	51802	Desistência
IRENE CARDOSO ALMEIDA	30406	Desistência
LANA VENANCIO SARPIERI	18527	Desistência
LEONICE SILVA BARBOSA	20253	Desistência
MARIA CRISTINA RODRIGUES ALVES	6029	Desistência
MARIA DAS GRAÇAS DOS SANTOS	53965	Não atendimento ao requisito estabelecido no artigo 19, do Decreto Municipal nº 39.027/2022.
MIRTIS PELEGRINI	14837	Desistência
PEDRO CELESTINO DOS SANTOS	49368	Desistência
ROSANGELA APARECIDA ALVES TERRANOVA	6337	Desistência
SERGIO LUIZ CARLOS	17587	Enquadrado na exceção de adesão prevista no item III do artigo 8º do Decreto Municipal nº 39.027/2022
SUELI MALDONADO MARTINS	48133	Desistência
VALDINETE SILVA DE OLIVEIRA CAMPOS	35873	Desistência

2-Os servidores que discordarem quanto ao contido nesta Portaria e desejarem interpor recurso, deverão entregar o pedido no período de 31.05.2023 a 02.06.2023, junto aos Agentes de RH de sua unidade.
3-Esta Portaria entrará em vigor na data de sua publicação, revogadas as disposições em contrário.

PORTARIA Nº 287/2023-SGE

O Secretário Municipal de Gestão **ADAM AKIHIRO KUBO,** no uso das atribuições que lhe são conferidas pelo Decreto nº 21.310/2001, e o constante no inciso II, do artigo 27, a alínea "g", do inciso II, do artigo 206, ambos da Lei Municipal nº 7.550, de 19 de abril de 2017, bem como, no inciso II, do artigo 69, da Lei Orgânica do Município, e;
Considerando a edição da Lei Municipal nº 7.986, de 24 de março de 2022 que autoriza o poder Executivo Municipal a instituir o Programa de Desligamento Voluntário - PDV aos ocupantes de cargos e empregos públicos da Administração Pública Direta e Indireta do Município de Guarulhos, regulamentada pelo Decreto Municipal nº 39.027/2022;
1-**SUSPENDE:** face a edição em 16 de maio de 2023 do Decreto Municipal nº 40.237, o desligamento dos servidores abaixo relacionados que aderiram ao Programa de Desligamento Voluntário:

SERVIDOR	MATRICULA
VALDIRENE ROBERTO BAIER	7594
RICARDO RUI RODRIGUES ROSA	19322

2-O eventual desligamento dos servidores mencionados acima, observada a conveniência e oportunidade da Administração, fica previsto para ocorrer após o mês de novembro do exercício de 2024, condicionado aos benefícios e fiel atendimento aos requisitos estabelecidos no Decreto Municipal nº 39.027 de 05 de maio de 2022,
3-Esta Portaria entrará em vigor na data de sua publicação, revogadas as disposições em contrário.

PORTARIA Nº 288/2023-SGE

O Secretário Municipal de Gestão **ADAM AKIHIRO KUBO,** no uso das atribuições que lhe são conferidas pelo Decreto nº 21.310/2001,
Considerando o disposto no artigo 63, incisos IX e XIV da Lei Orgânica do Município,
SUSTA a contar de 01.06.2023, os efeitos da Portaria nº 339/2022-SGE, que concedeu licença para tratamento de assuntos particulares, face adesão ao Programa de Desligamento Voluntário, à servidora **Ana Maria Cordeiro** (código 9544).

PORTARIA Nº 289/2023-SGE

O Secretário Municipal de Gestão **ADAM AKIHIRO KUBO,** no uso das atribuições que lhe são conferidas pelo Decreto nº 21.310/2001,
Considerando o disposto no artigo 63, incisos IX e XIV da Lei Orgânica do Município,
Considerando ainda, o que dispõe a Lei Municipal nº 7.828 de 16 de junho de 2020, sobre a concessão pela Administração Pública Direta e Indireta do Município de Guarulhos, de jornada especial de trabalho ao servidor público municipal com deficiência, bem como àquele que tenha cônjuge ou relação de união estável, filhos ou dependentes com deficiência sob sua guarda,
RESOLVE:
1 - Conceder a pedido, jornada especial de trabalho, à servidora **Maria José Costa dos Ramos** (código 40916), **Agente Cultural**, lotada na SC, com a redução de 02 (duas) horas no término da jornada do expediente diário, sem prejuízo salarial.
2 - Os efeitos desta Portaria se darão a partir do primeiro dia do mês subsequente a sua publicação.

PORTARIA Nº 290/2023-SGE

O Secretário Municipal de Gestão **ADAM AKIHIRO KUBO,** no uso das atribuições que lhe são conferidas pelo Decreto nº 21.310/2001,
Considerando o disposto no artigo 63, incisos IX e XIV da Lei Orgânica do Município e o que consta do memorando nº 37/2023-SJUPGM,
RETIFICA a Portaria nº 1.290/2023-GP, para fazer constar que o período correto que a servidora Marjorie Nery Paranzini (código 6002) responderá cumulativamente no impedimento de Maria Fernanda Vieira de Carvalho Dias é de 29.05.2023 a 07.06.2023.

[redacted]

PORTARIA Nº 025/2023-SGMSAI/DRA

O SECRETÁRIO DE GOVERNO MUNICIPAL, EDMILSON SARLO, no uso de suas atribuições legais próprias; e
Considerando a Lei Municipal nº 7.697, de 27 de fevereiro de 2019, o Decreto Municipal nº 35734, de 2 de abril de 2019 e em consonância com a Portaria nº 56/2023-IPREF;

RESOLVE:

1 - Sustar, **a contar de 01.04.2023**, os efeitos da Portaria nº 1895/2017-GP, prorrogada pela Portaria nº 074/2022-SGMSAI/DRA, no que diz respeito à servidora **Alessandra Souza Santos (código 13331)**, cedida ao **Instituto de Previdência dos Funcionários Públicos Municipal de Guarulhos - IPREF.**
2 - Esta Portaria entrará em vigor na data de sua publicação.

PORTARIA Nº 026/2023-SGMSAI/DRA

O SECRETÁRIO DE GOVERNO MUNICIPAL, EDMILSON SARLO, no uso de suas atribuições legais próprias; e
Considerando a Lei Municipal nº 7.697, de 27 de fevereiro de 2019, o Decreto Municipal nº 35734, de 2 de abril de 2019 e em consonância com a Portaria nº 597/2022-SGE;

RESOLVE:

1 - Sustar, **a contar de 10.01.2023**, os efeitos da Portaria nº 1197/2017-GP, prorrogada pela Portaria nº 075/2022-SGMSAI/DRA, no que diz respeito a servidora **Eliazate Viana de Sousa (código 8491),** cedida ao **Instituto de Previdência dos Funcionários Públicos Municipal de Guarulhos - IPREF**.
2 - Esta Portaria entrará em vigor na data de sua publicação.

PORTARIA Nº 027/2023-SGMSAI/DRA

O SECRETÁRIO DE GOVERNO MUNICIPAL, EDMILSON SARLO, no uso de suas atribuições legais próprias; e
Considerando a Lei Municipal nº 7.697, de 27 de fevereiro de 2019, o Decreto Municipal nº 35734, de 2 de abril de 2019 e em consonância com a Portaria nº 597/2022-SGE (PDV);

RESOLVE:

1 - Sustar, **a contar de 10.01.2023**, os efeitos da Portaria nº 002/2017-SG/DRA, prorrogada pela Portaria nº 185/2022-SGMSAI/DRA, no que diz respeito a servidora **Vera Nice Marques Marin (código 3921**), cedida ao **Juízo da 176ª Zona Eleitoral de Guarulhos.**
2 - Esta Portaria entrará em vigor na data de sua publicação.

PORTARIA Nº 028/2023-SGMSAI/DRA

O SECRETÁRIO DE GOVERNO MUNICIPAL, EDMILSON SARLO, no uso de suas atribuições legais próprias; e
Considerando a Lei Municipal nº 7.697, de 27 de fevereiro de 2019, o Decreto Municipal nº 35734, de 2 de abril de 2019 e em consonância com a Portaria nº 597/2022-SGE;

RESOLVE:

1 - Sustar, **a contar de 10.01.2023**, os efeitos da Portaria nº 002/2017-SGMSAI/DRA, prorrogada pela Portaria nº 070/2022-SGMSAI/DRA no que diz respeito à servidora **Suely Maria De Figueiredo (código 35508)**, cedida ao **5º Grupamento de Bombeiros.**
2 - Esta Portaria entrará em vigor na data de sua publicação.

PORTARIA Nº 029/2023-SGMSAI/DRA

O SECRETÁRIO DE GOVERNO MUNICIPAL, EDMILSON SARLO, no uso de suas atribuições legais próprias e;

Considerando a Lei Municipal nº 7.697, de 27 de fevereiro de 2019, o Decreto Municipal nº 35734, de 2 de abril de 2019 e em consonância com a Portaria nº 591/2022-SGE;

RESOLVE:

1 - Sustar, **a contar de 01.01.2023**, os efeitos da Portaria nº 068/2012-SGMSAI/DRA, no que diz respeito à servidora **Sonia Pinheiro (código 25026)**, cedida ao **5º Grupamento de Bombeiros.**

2 - Esta Portaria entrará em vigor na data de sua publicação.

PORTARIA Nº 030/2023-SGMSAI/DRA

O SECRETÁRIO DE GOVERNO MUNICIPAL, EDMILSON SARLO, no uso de suas atribuições legais próprias; e

Considerando a Lei Municipal nº 7.697, de 27 de fevereiro de 2019, o Decreto Municipal nº 35734, de 2 de abril de 2019 e em consonância com o Ofício nº 031/2023-GP;

RESOLVE:

1 - Sustar, a partir de 01.06.2023 os efeitos da Portaria nº 016/2023-SGMSAI/DRA, que cedeu o servidor **Rafael Marques Souza (código 39114)** à **Câmara Municipal de Guarulhos.**

2 - Esta Portaria entrará em vigor na data de sua publicação.

SECRETARIA DE GOVERNO MUNICIPAL

DEPARTAMENTO DE ASSUNTOS LEGISLATIVOS

ATO nº 010, de 29/05/2023

O Diretor de Assuntos Legislativos, no uso das atribuições previstas no artigo 201 da Lei nº 7.550, de 19/04/2017, PUBLICA o Projeto de Lei nº 1.584/2023, de iniciativa do Poder Executivo, protocolado na Câmara de Vereadores conforme segue:

Projeto de Lei nº 1.584/2023.

Dispõe sobre a criação do Fundo de Proteção Animal de Guarulhos, revoga dispositivo da Lei nº 7.839, de 09/07/2020, e dá outras providências.

Art. 1º Esta Lei dispõe sobre a criação do Fundo de Proteção Animal de Guarulhos.

Art. 2º O Fundo de Proteção Animal de Guarulhos constitui instrumento de captação, controle e aplicação de recursos com o objetivo de oferecer suporte financeiro aos programas e ações do Departamento de Proteção Animal, sob responsabilidade da Secretaria de Meio Ambiente.

Art. 3º O Fundo de Proteção Animal de Guarulhos será constituído, dentre outros, por recursos provenientes de:

I - receitas oriundas das atividades do Departamento de Proteção Animal;

II - dotações orçamentárias do município e recursos adicionais que a lei estabelecer no transcorrer de cada exercício;

III - dotações, auxílios, contribuições, subvenções e transferências de entidades nacionais ou internacionais, organizações governamentais e não governamentais;

IV - doação de pessoa física ou jurídica de direito público ou privado;

V - receita oriunda de comercialização de produtos e serviços do Departamento de Proteção Animal;

VI - receita de atividade de ensino, treinamento e capacitação realizados em cooperação com outras instituições;

VII - cobrança de taxas/multas contidas no Código de Proteção e Bem-Estar Animal - Lei nº 7.839, de 09/07/2020;

VIII - outros recursos que forem destinados ao Fundo.

Art. 4º Os recursos do Fundo de Proteção Animal de Guarulhos serão aplicados com a finalidade de apoiar ou realizar investimentos destinados a concretizar os objetivos, diretrizes, planos, programas e projetos necessários ao aprimoramento das instalações do Departamento de Proteção Animal, manutenção e tratamento dos animais, bem como seus programas de proteção animal.

Art. 5º Caberá ao Fundo de Proteção Animal de Guarulhos arcar com as seguintes despesas de custeio:

I - manutenção e reforma dos recintos visando melhor alojamento dos animais;

II - construção de novos recintos para os animais;

III - aquisição de materiais e equipamentos de uso do Departamento de Proteção Animal;

IV - manutenção de equipamentos de uso do Departamento de Proteção Animal;

V - aquisição de medicamentos e insumos para manutenção da saúde dos animais alojados;

VI - participação de servidores do quadro permanente do Departamento de Proteção Animal em cursos ou encontros técnicos, que tenham como objetivo:

a) o aprimoramento das técnicas de manutenção de animais domésticos; e

b) a educação de proteção e bem-estar animal;

VII - aquisição de viaturas;

VIII - custear publicações relacionadas à área;

IX - custear filiação em entidades representativas;

X - custear serviços referentes a exames veterinários complementares;

XI - assinatura de periódicos;

XII - custear materiais de comunicação visual e/ou educação de proteção e bem-estar animal;

XIII - custear aquisição de ração, vacinas, castração, RGA e microchips.

Art. 6º O Fundo de Proteção Animal de Guarulhos será gerido por um Conselho Gestor composto por três conselheiros, sendo:

I - um Presidente;

II - um Secretário Executivo;

III - um Membro.

§ 1º A nomeação dos conselheiros será efetuada por Decreto do Poder Executivo para mandato de dois anos a contar da data da posse, podendo ser renovada.

§ 2º Cada membro do Conselho Gestor terá um suplente que o substituirá nas ausências e impedimentos.

§ 3º A indicação dos conselheiros, Secretário Executivo e membro deverão recair sobre servidores do Departamento de Proteção Animal, que tenham a atribuição de gestão.

§ 4º Os serviços prestados pelos integrantes do Conselho Gestor serão considerados de relevante interesse para o município, não sendo remunerados a qualquer título.

§ 5º As competências e as atribuições dos integrantes do Conselho Gestor do Fundo, assim como as normas internas de organização e funcionamento, serão estabelecidas no Regimento Interno, elaborado e publicado no prazo de sessenta dias de sua instalação.

Art. 7º O Secretário de Meio Ambiente será o presidente nato do Fundo, constituindo-se na autoridade competente para autorizar despesas, efetuar pagamentos, movimentar contas e transferências financeiras e reconhecer dívidas, à conta dos recursos do Fundo.

Art. 8º A contabilidade do Fundo de Proteção Animal de Guarulhos tem por objetivo evidenciar a situação financeira, patrimonial e orçamentária, observados os padrões e normas estabelecidas na legislação pertinente.

§ 1º A contabilidade será organizada de forma a permitir o exercício de suas funções de controle prévio e concomitantemente informar, apropriar e apurar custos dos serviços possibilitando a concretização dos seus objetivos.

§ 2º As demonstrações, os relatórios e os balancetes produzidos passarão a fazer parte da contabilidade geral do município.

Art. 9º O Conselho Gestor do Fundo submeterá à apreciação dos órgãos de controle interno e externo suas contas, relatórios, balancetes mensais e o balanço final.

Art. 10. O saldo positivo existente no Fundo de Proteção Animal de Guarulhos ao final do exercício será transferido para o exercício seguinte.

Art. 11. Revogam-se as disposições em contrário, em especial, o artigo 110 da Lei nº 7.839, de 09/07/2020.

Art. 12. Esta Lei entra em vigor na data de sua publicação.

Guarulhos, 22 de maio de 2023.

GUSTAVO HENRIC COSTA

Prefeito

Exposição de Motivos

Excelentíssimo Senhor

VEREADOR TICIANO AMERICANO

Presidente da E. Câmara Municipal de

G U A R U L H O S

Temos a honra de submeter à apreciação de Vossa Excelência e de seus ilustres Pares para exame, discussão e votação, o incluso Projeto de Lei que dispõe sobre a criação do Fundo de Proteção Animal de Guarulhos, revoga dispositivo da Lei nº 7.839, de 09/07/2020, e dá outras providências, conforme estudos constantes no processo administrativo nº 60.683/2022.

O Fundo de Proteção Animal de Guarulhos tem por finalidade a captação, o repasse e a aplicação de recursos destinados ao desenvolvimento, implantação, incentivo e investimento em planos, programas, projetos e atividades voltadas para a proteção e bem-estar dos animais bem como a implementação do controle populacional de animais no Município, criando dessa forma, condições de facilidades para conscientização e ação conjunta da Sociedade Civil e do Poder Público na implementação de políticas públicas.

A Constituição da República Federativa do Brasil estabelece em seu artigo 225, *caput*, que todos têm direito ao meio ambiente ecologicamente equilibrado, bem de uso comum do povo e essencial à sadia qualidade de vida, impondo-se ao Poder Público e à coletividade o dever de defendê-lo e preservá-lo para as presentes e futuras gerações.

Para assegurar a efetividade desse direito, incumbe ao Poder Público proteger a fauna e a flora, vedadas, na forma da lei, as práticas que coloquem em risco sua função ecológica, provoquem a extinção de espécies ou submetam os animais à crueldade. Os animais, além de uma questão humanitária, são tema de alta relevância de saúde pública e de meio ambiente.

O Município de Guarulhos deve promover iniciativas concretas em defesa da proteção animal dada a sua importância e a necessidade de pleno cumprimento da política ambiental do Município.

A ampliação das possibilidades de arrecadação para todas as formas de serviços prestados pelo Departamento de Proteção Animal, poderá se dar através de:

- campanha municipal de castração e microchipagem de animais com ou sem tutores;
- feiras regulares de adoção de animais recuperados de ações de abandono/maus tratos;
- fiscalização das situações de abandono/maus tratos;
- cursos de formação específica à população do Município;
- palestras sobre bem-estar animal na rede pública de educação e em outros grupos públicos ou particulares;
- implantação e manutenção de Pet Parks no Município.

Por todo o exposto, a presente propositura busca a concretização dos objetivos do Fundo de Proteção Animal, com a destinação de arrecadação/recursos específicos à formação de capital passível de auxiliar o orçamento necessário ao cumprimento dos deveres e necessidades do Departamento de Proteção Animal.

Diante de todo o exposto e em face da inegável relevância e do evidente interesse público que a matéria encerra, principalmente no cuidado com os animais, solicitamos a apreciação do presente Projeto de Lei em conformidade com o disposto no artigo 43 da Lei Orgânica do Município de Guarulhos, **em regime de urgência**. Contando com a costumeira eficiência de Vossa Excelência e ilustres Pares no trato dos assuntos de interesse público, aguardamos a aprovação do projeto na forma proposta, renovando protestos de elevado apreço.

Guarulhos, 22 de maio de 2023.

GUSTAVO HENRIC COSTA

Prefeito

DEPARTAMENTO DE FORMALIZAÇÃO E ACOMPANHAMENTO DE CONTRATOS DE LOCAÇÃO DE IMÓVEIS E COMODATOS

RATIFICAÇÃO DA DISPENSA DE LICITAÇÃO

Ratifico a dispensa do certame licitatório em consonância com a JUSTIFICATIVA exarada nos autos do **PA 32.064/2009,** nos termos do art. 26 da Lei Federal 8.666/93 e alterações, determinando a celebração do contrato entre **MUNICÍPIO DE GUARULHOS** e **CARLOS ALEXANDRE DINIS MONTEIRO.**

Objeto: Locação do imóvel sito na Rua Ipauçu, n.º 192, Jardim Bela Vista, Guarulhos/SP

Finalidade: Instalação do **Conselho Tutelar Taboão**

Prazo: 60 (sessenta) meses

Valor: O preço do aluguel mensal passará a ser de R$ 6.000,00 (seis mil reais)

Pasta ordenadora: Secretaria de Desenvolvimento e Assistência Social - SDAS

SECRETARIA DE GESTÃO

PORTARIA Nº 042/2023-SGE (GB)

De 29 de Maio de 2023.

O Secretário Municipal de Gestão **ADAM AKIHIRO KUBO**, no uso das atribuições legais que lhe são conferidas no Decreto 21.310/2001,

Considerando o artigo 63, inciso IX e XIV da Lei Orgânica do Município, o que consta dos Decretos Municipais nº 31.148/2013 e 35769/2019 e o contido no memorando 12/2023 - SS 20.02.

RESOLVE:

1 - ALTERAR a contar de **18/05/2023** a Comissão Especial de Avaliação de Desempenho - CEAD constituída pela **Portaria 057/2022-SGE (GB)**, que visa avaliar os servidores ocupantes do cargo de **Auxiliar em Saúde Bucal** em situação de estágio probatório da Secretaria da Saúde:

EXCLUIR:

47.714 CLEIDE TAVARES DA SILVA

INCLUIR:

26.450 ELIZANDRA DI CARLA ULIAN

55.913 ELISANGELA ARAÚJO

2 - Esta portaria entrará em vigor na data de sua publicação, revogadas as disposições em contrário.

EDITAL DE DIVULGAÇÃO Nº 30/2023-SGE

O Secretário de Gestão **ADAM AKIHIRO KUBO**, no uso das atribuições que lhe são conferidas pelo Decreto nº 21.310/2001, considerando o disposto no artigo 63, inciso IX e XIV da Lei Orgânica do Município,

Torna público o não atendimento aos itens 7.4 e 7.7 do Edital de Abertura do Processo Seletivo nº 04/2022-SGE01, pelo Senhor:

6º DANIEL ALVES DE FARIA

Convocado através do Edital nº 30/2023-SGE, para estagiar na área de SERVIÇO SOCIAL.

EDITAL DE DIVULGAÇÃO Nº 31/2023-SGE

O Secretário de Gestão **ADAM AKIHIRO KUBO**, no uso das atribuições que lhe são conferidas pelo Decreto nº 21.310/2001, considerando o disposto no artigo 63, inciso IX e XIV da Lei Orgânica do Município,

Torna público o não atendimento ao item 7.4 do Edital de Abertura do Processo Seletivo nº 04/2022-SGE01, pelas Senhoras:

35º SABRINA SOUSA DE JESUS

36º MARIA JOSE RIBEIRO COSTA

Convocadas através do Edital nº 31/2023-SGE, para estagiarem na área de DIREITO.

EDITAL DE DIVULGAÇÃO Nº 32/2023-SGE

O Secretário de Gestão **ADAM AKIHIRO KUBO**, no uso das atribuições que lhe são conferidas pelo Decreto nº 21.310/2001, considerando o disposto no artigo 63, inciso IX e XIV da Lei Orgânica do Município,

Torna público o não atendimento ao item 7.4 do Edital de Abertura do Processo Seletivo nº 04/2022-SGE01, pelas Senhoras:

37º RAFAELA ARAUJO FERREIRA

Convocada através do Edital nº 32/2023-SGE, para estagiar na área de DIREITO.

EDITAL DE DIVULGAÇÃO Nº 34/2023-SGE

O Secretário de Gestão **ADAM AKIHIRO KUBO**, no uso das atribuições que lhe são conferidas pelo Decreto nº 21.310/2001, considerando o disposto no artigo 63, inciso IX e XIV da Lei Orgânica do Município,

Torna público o não atendimento ao item 7.4 do Edital de Abertura do Processo Seletivo nº 04/2022-SGE01, pelas Senhoras:

14º DANIELA ANDRESSA SAMBATE MOREIRA

16º ROSANGELA APARECIDA ANTERO

Convocadas através do Edital nº 34/2023-SGE, para estagiarem na área de ADMINISTRAÇÃO DE EMPRESAS.

EDITAL DE DIVULGAÇÃO Nº 35/2023-SGE

O Secretário de Gestão **ADAM AKIHIRO KUBO**, no uso das atribuições que lhe são conferidas pelo Decreto nº 21.310/2001, considerando o disposto no artigo 63, inciso IX e XIV da Lei Orgânica do Município,

Torna público o não atendimento aos itens 7.4 e 7.7 do Edital de Abertura do Processo Seletivo nº 04/2022-SGE01, pela Senhora:

7º SHEILA ROBERTA KERSTEN DA SILVA

Convocada através do Edital nº 35/2023-SGE, para estagiar na área de SERVIÇO SOCIAL.

EDITAL DE DIVULGAÇÃO Nº 36/2023-SGE

O Secretário de Gestão **ADAM AKIHIRO KUBO**, no uso das atribuições que lhe são conferidas pelo Decreto nº 21.310/2001, considerando o disposto no artigo 63, inciso IX e XIV da Lei Orgânica do Município,

Torna público o não atendimento aos itens 7.4 e 7.7 do Edital de Abertura do Processo Seletivo nº 04/2022-SGE01, pelo Senhor:

39º TIAGO BESERRA DOS SANTOS

Convocado através do Edital nº 36/2023-SGE, para estagiar na área de DIREITO.

EDITAL DE DIVULGAÇÃO Nº 37/2023-SGE

O Secretário de Gestão **ADAM AKIHIRO KUBO**, no uso das atribuições que lhe são conferidas pelo Decreto nº 21.310/2001, considerando o disposto no artigo 63, inciso IX e XIV da Lei Orgânica do Município,

Torna público o não atendimento aos itens 7.4 e 7.7 do Edital de Abertura do Processo Seletivo nº 01/2023-SGE01, pelo Senhor:

4º SAMUEL NUNES DE ARAUJO

Convocado através do Edital nº 37/2023-SGE, para estagiar na área de ENGENHARIA CIVIL.

EDITAL DE DIVULGAÇÃO Nº 38/2023-SGE

O Secretário de Gestão **ADAM AKIHIRO KUBO**, no uso das atribuições que lhe são conferidas pelo Decreto nº 21.310/2001, considerando o disposto no artigo 63, inciso IX e XIV da Lei Orgânica do Município,

Torna público o não atendimento aos itens 7.4 e 7.7 do Edital de Abertura do Processo Seletivo nº 04/2022-SGE01, pelo Senhor:

3º FRANCISCO EVERTON DE OLIVEIRA BATISTA

Convocada através do Edital nº 38/2023-SGE, para estagiar na área de ARQUITETURA E URBANISMO.

EDITAL DE DIVULGAÇÃO Nº 39/2023-SGE

O Secretário de Gestão **ADAM AKIHIRO KUBO**, no uso das atribuições que lhe são conferidas pelo Decreto nº 21.310/2001, considerando o disposto no artigo 63, inciso IX e XIV da Lei Orgânica do Município,

Torna público o não atendimento aos itens 7.4 e 7.7 do Edital de Abertura do Processo Seletivo nº 04/2022-SGE01, pela Senhora:

8º PATRICIA VICENTE RIBEIRO DO CARMO

Convocada através do Edital nº 39/2023-SGE, para estagiar na área de SERVIÇO SOCIAL.

EDITAL DE CONVOCAÇÃO Nº 043/2023-SGE

O Secretário de Gestão **ADAM AKIHIRO KUBO**, no uso das atribuições que lhe são conferidas pelo Decreto nº 21.310/2001, considerando o disposto no artigo 63, inciso IX e XIV da Lei Orgânica do Município, e o que consta do Edital de Abertura nº 04/2022-SGE01, Processo nº 56.614/2022 e Requisição nº 043/2023-SH

CONVOCA, para entrega de documentos e assinatura do Termo de Compromisso, a senhora abaixo relacionada, face aprovação em processo seletivo para estágio na área de SERVIÇO SOCIAL junto a SECRETARIA DE HABITAÇÃO, conforme edital de classificação nº 01/2023-SGE01.

10º CAMILA DONANNATUONI RAMOS

Devendo encaminhar para o e-mail convocacaoespecial@ciee.ong.br, no prazo de 03 (três) dias úteis, cópia legível dos seguintes documentos:

* RG;
* CPF;
* Declaração de Matrícula da Instituição de Ensino contendo curso, horário e semestre que está cursando.

A não apresentação de qualquer dos documentos exigidos no prazo acima, implicará na perda da vaga.

EDITAL DE CONVOCAÇÃO Nº 044/2023-SGE

O Secretário de Gestão **ADAM AKIHIRO KUBO**, no uso das atribuições que lhe são conferidas pelo Decreto nº 21.310/2001, considerando o disposto no artigo 63, inciso IX e XIV da Lei Orgânica do Município, e o que consta do Edital de Abertura nº 04/2022-SGE01, Processo nº 56.614/2022 e Requisição nº 044/2023-SH

CONVOCA, para entrega de documentos e assinatura do Termo de Compromisso, a senhora abaixo relacionada, face aprovação em processo seletivo para estágio na área de SERVIÇO SOCIAL junto a SECRETARIA DE HABITAÇÃO, conforme edital de classificação nº 01/2023-SGE01.

11º LOURIVAL FERREIRA DOS SANTOS

Devendo encaminhar para o e-mail convocacaoespecial@ciee.ong.br, no prazo de 03 (três) dias úteis, cópia legível dos seguintes documentos:

* RG;
* CPF;
* Declaração de Matrícula da Instituição de Ensino contendo curso, horário e semestre que está cursando.

A não apresentação de qualquer dos documentos exigidos no prazo acima, implicará na perda da vaga.

EDITAL DE CONVOCAÇÃO Nº 045/2023-SGE

O Secretário de Gestão **ADAM AKIHIRO KUBO**, no uso das atribuições que lhe são conferidas pelo Decreto nº 21.310/2001, considerando o disposto no artigo 63, inciso IX e XIV da Lei Orgânica do Município, e o que consta do Edital de Abertura nº 04/2022-SGE01, Processo nº 56.614/2022 e Requisição nº 045/2023-SH

CONVOCA, para entrega de documentos e assinatura do Termo de Compromisso, o senhor abaixo relacionado, face aprovação em processo seletivo para estágio na área de DIREITO junto a SECRETARIA DE HABITAÇÃO, conforme edital de classificação nº 01/2023-SGE01.

40º DANIEL CARLOS PINTO

Devendo encaminhar para o e-mail convocacaoespecial@ciee.ong.br, no prazo de 03 (três) dias úteis, cópia legível dos seguintes documentos:

* RG;
* CPF;
* Declaração de Matrícula da Instituição de Ensino contendo curso, horário e semestre que está cursando.

A não apresentação de qualquer dos documentos exigidos no prazo acima, implicará na perda da vaga.

EDITAL DE CONVOCAÇÃO Nº 046/2023-SGE

O Secretário de Gestão **ADAM AKIHIRO KUBO**, no uso das atribuições que lhe são conferidas pelo Decreto nº 21.310/2001, considerando o disposto no artigo 63, inciso IX e XIV da Lei Orgânica do Município, e o que consta do Edital de Abertura nº 01/2023-SGE01, Processo nº 7255/2023 e Requisição nº 046/2023-SH

CONVOCA, para entrega de documentos e assinatura do Termo de Compromisso, o senhor abaixo relacionado, face aprovação em processo seletivo para estágio na área de ENGENHARIA CIVIL junto a SECRETARIA DE HABITAÇÃO, conforme edital de classificação nº 02/2023-SGE01.

7º LEONARDO NUNES DA SILVA

Devendo encaminhar para o e-mail convocacaoespecial@ciee.ong.br, no prazo de 03 (três) dias úteis, cópia legível dos seguintes documentos:

* RG;
* CPF;
* Declaração de Matrícula da Instituição de Ensino contendo curso, horário e semestre que está cursando.

A não apresentação de qualquer dos documentos exigidos no prazo acima, implicará na perda da vaga.

EDITAL DE CONVOCAÇÃO Nº 047/2023-SGE

O Secretário de Gestão **ADAM AKIHIRO KUBO**, no uso das atribuições que lhe são conferidas pelo Decreto nº 21.310/2001, considerando o disposto no artigo 63, inciso IX e XIV da Lei Orgânica do Município, e o que consta do Edital de Abertura nº 04/2022-SGE01, Processo nº 56.614/2022 e Requisição nº 047/2023-SH.

CONVOCA, para entrega de documentos e assinatura do Termo de Compromisso, a senhora abaixo relacionada, face aprovação em processo seletivo para estágio na área de ARQUITETURA E URBANISMO junto a SECRETARIA DE HABITAÇÃO, conforme edital de classificação nº 01/2023-SGE01.

5º NICOLLE APARECIDA BACHEGA SANTOS

Devendo encaminhar para o e-mail convocacaoespecial@ciee.ong.br, no prazo de 03 (três) dias úteis, cópia legível dos seguintes documentos:

* RG;
* CPF;
* Declaração de Matrícula da Instituição de Ensino contendo curso, horário e semestre que está cursando.

A não apresentação de qualquer dos documentos exigidos no prazo acima, implicará na perda da vaga.

EDITAL DE CONVOCAÇÃO Nº 048/2023-SGE

O Secretário de Gestão **ADAM AKIHIRO KUBO**, no uso das atribuições que lhe são conferidas pelo Decreto nº 21.310/2001, considerando o disposto no artigo 63, inciso IX e XIV da Lei Orgânica do Município, e o que consta do Edital de Abertura nº 04/2022-SGE01, Processo nº 56.614/2022 e Requisição nº 048/2023-SH

CONVOCA, para entrega de documentos e assinatura do Termo de Compromisso, a senhora abaixo relacionada, face aprovação em processo seletivo para estágio na área de SERVIÇO SOCIAL junto a SECRETARIA DE HABITAÇÃO, conforme edital de classificação nº 01/2023-SGE01.

12º ANGELA BASTIAN SANTOS

Devendo encaminhar para o e-mail convocacaoespecial@ciee.ong.br, no prazo de 03 (três) dias úteis, cópia legível dos seguintes documentos:

* RG;
* CPF;
* Declaração de Matrícula da Instituição de Ensino contendo curso, horário e semestre que está cursando.

A não apresentação de qualquer dos documentos exigidos no prazo acima, implicará na perda da vaga.

DEPARTAMENTO DE RECURSOS HUMANOS

EDITAL DE CONVOCAÇÃO Nº. 16/2023-SGE01

O Presidente da Comissão Organizadora dos Concursos Públicos para os cargos de: **OPERADOR(A) DE ILUMINAÇÃO, REPÓRTER FOTOGRÁFICO, SERRALHEIRO(A), TÉCNICO EM SOM E TÉCNICO(A) EM TECNOLOGIA DA INFORMAÇÃO,** abertos através do Edital nº.11/2022-SGE01, no uso de suas atribuições legais, por meio das informações transmitidas pela Fundação VUNESP,

TORNA PÚBLICO

1. A CONVOCAÇÃO dos(as) candidatos(as) aprovados(as) na prova objetiva, nos cargos **OPERADOR(A) DE ILUMINAÇÃO** e **TÉCNICO EM SOM,** no limite estabelecido conforme o item 6.2. do Edital de Abertura supramencionado, para a realização da **PROVA PRÁTICA.**

2. AS PROVAS PRÁTICAS ocorrerão nos dias **11 e 18 de junho de 2023**, conforme instruções constantes no **ANEXO ÚNICO** deste Edital.

3. Não haverá segunda chamada ou repetição da prova, importando a ausência ou retardamento do(a) candidato(a) na sua exclusão do processo, qualquer que seja o motivo alegado;

4. Não será admitido(a) o(a) candidato(a) que se apresentar após o horário estabelecido, conforme Anexo Único.

5. O(a) candidato(a) deverá comparecer ao local designado para a prova conforme data e horário estabelecidos no Anexo Único deste Edital, munido(a) de:

• original de um dos seguintes documentos de identificação: Cédula de Identidade (RG), ou Registro de Identificação Civil (RIC), ou Carteira de Órgão ou Conselho de Classe, ou Carteira de Trabalho e Previdência Social (CTPS), ou Carteira Nacional de Habilitação com foto, ou Passaporte, ou Carteiras de Identidade expedidas pelas Forças Armadas, Polícias Militares e Corpos de Bombeiros Militares, ou Registro Nacional de Estrangeiro - RNE, ou;

6. Será admitido no local da prova prática apenas o candidato que comparecer trajado e calçado adequadamente, considerando o cumprimento das normas de segurança, de acordo com as tarefas do respectivo cargo e em conformidade com o previsto no Capítulo 6 do Edital de Abertura supracitado.

OBS: A convocação para prova prática dos candidatos habilitados para o cargo Serralheiro(a), será publicada oportunamente, através de outro Edital de Convocação.

E, para que ninguém possa alegar desconhecimento, é expedido o presente Edital.

Guarulhos, em 30 de maio de 2023.

CLODOALDO LOPES

Presidente da Comissão

ANEXO ÚNICO DO EDITAL DE CONVOCAÇÃO Nº. 16/2023-SGE01

Lista de Local de Prova

0101 TEATRO PADRE BENTO
RUA FRANCISCO FOOT, 3
JARDIM TRANQUILIDADE
GUARULHOS - SP

Lista de Candidatos Convocados para Prova Prática em Ordem Alfabética

Nome	Documento	Inscrição	Opção	Prédio	Turma	Data - Hora
ANDERSON CARLOS CAVALCANTE DOS SANTOS	339483027	3144117-3	004	0101	001	11/06/2023 - 13 horas
ANTONIO MARCOS LOPES DA SILVA	43880565	3236348-6	004	0101	001	11/06/2023 - 13 horas
ARIEL FERNANDES VAIANO	40521207	3123178-0	004	0101	001	11/06/2023 - 14 horas
CARLOS EDUARDO GOMOES	27945652	3216727-0	002	0101	001	11/06/2023 - 8 horas
DOUGLAS DOS SANTOS DA SILVA	30278083	3069127-3	004	0101	001	11/06/2023 - 14 horas
EDGAR VERONEZ RUIS	30789811	3224894-6	004	0101	001	11/06/2023 - 15 horas
FABIO MARTINELE NETO	43908967	3225923-9	004	0101	001	11/06/2023 - 15 horas
FABIO MENDES TORRES	393987140	3174152-5	004	0101	001	11/06/2023 - 16 horas
FABRICIO SALES SILVA	42744110	3182642-3	004	0101	001	11/06/2023 - 16 horas
FILIPE DE SOUZA SILVA	38395177	3171553-2	004	0101	001	18/06/2023 - 8 horas
GABRIEL DE FREITAS SILVA	44379688	3173045-0	004	0101	001	18/06/2023 - 8 horas
GERSON GABRIEL DEL BUSSO DE OLIVEIRA	63673442	3223720-0	002	0101	001	11/06/2023 - 9 horas
HUGO LEONARDO COTUNHA DE ALMEIDA	25086573	3198583-1	004	0101	001	18/06/2023 - 9 horas
JORGE DE FREITAS GOUVEA	44128498	3226841-6	004	0101	001	18/06/2023 - 9 horas
KAREN KAMOZAKI GOUVEA	47837656	3226806-8	004	0101	001	18/06/2023 - 10 horas
KELVIN CRISTIANO BARROS ALVES	43494894	3127037-9	004	0101	001	18/06/2023 - 10 horas
LEONARDO LIMA DOS SANTOS	38774769	3257317-0	004	0101	001	18/06/2023 - 11 horas
LEONE FERNANDES DOS SANTOS SILVA	26104928	3063017-7	004	0101	001	18/06/2023 - 11 horas
MARIO DE FREITAS JUNIOR	10998853	3210360-3	004	0101	001	18/06/2023 - 13 horas
ROBSON GOMES DOS SANTOS	32017341	3205309-6	004	0101	001	18/06/2023 - 13 horas
RUBENS GOMES CARDOSO	34927436	3083897-5	004	0101	001	18/06/2023 - 14 horas
SILAS CONCEICAO NASCIMENTO	39311610	3258186-6	004	0101	001	18/06/2023 - 14 horas
TIAGO DE ALMEIDA SANTOS	41579285	3251427-1	004	0101	001	18/06/2023 - 15 horas
VINICIUS ARAUJO DA SILVA	07923616	3215533-6	004	0101	001	18/06/2023 - 15 horas
VITOR TAVEIRA BRANDAO	38580697	3148718-1	002	0101	001	11/06/2023 - 10 horas

EDITAL DE RESULTADO Nº. 36/2023-SGE01

O Presidente da Comissão Organizadora dos Concursos Públicos para os cargos de: **AUXILIAR OPERACIONAL (FEMININO) E AUXILIAR OPERACIONAL (MASCULINO)**, abertos através do Edital nº. 02/2022-SGE01, no uso de suas atribuições legais, por meio das informações transmitidas pela Fundação VUNESP,

TORNA PÚBLICO

1. A **CLASSIFICAÇÃO PRÉVIA**, referente aos Concursos Públicos supracitados, mediante as notas obtidas pelos(as) candidatos(as) na prova objetiva e teste de aptidão física, conforme **ANEXO ÚNICO**.

2. Os(as) candidatos(as) que não estiverem de acordo com os resultados constantes do Anexo Único poderão interpor recurso, devidamente fundamentado junto à Fundação Vunesp, no endereço eletrônico www.vunesp.com.br, na página destes Concursos Públicos, conforme Capitulo 8 do Edital de Abertura nº. 02/2022-SGE01.

3. O prazo para interposição de recurso será de 03 (três) dias úteis, contados da data da divulgação ou do fato que lhe deu origem**.**

E, para que ninguém possa alegar desconhecimento é expedido o presente Edital.

Guarulhos, em 30 de maio de 2023.

CLODOALDO LOPES

Presidente da Comissão

ANEXO ÚNICO DO EDITAL DE RESULTADO Nº. 36/2023 - SGE01

Lista de Candidatos Habilitados em Ordem Alfabética

Cargo-001 Auxiliar Operacional (Feminino)

Nome	Inscrição	Documento	Data Nasc.	Jurado	LP	MT	Pontos	Nota Obj	Class. Prévia
ADRIANA DOS SANTOS TAVARES	2712136-4	36402626	10/03/1982	N	13	7	20	66,67	48 º
ADRIANA FATIMA BRITO	2837408-8	20140405	22/10/1970	N	15	14	29	96,67	3 º
ALESSANDRA DEZIDERIO	2640304-8	321963374	28/06/1980	N	15	12	27	90,00	9 º
ALICE MARIA DE OLIVEIRA	2637758-6	54531530	29/11/2002	N	14	2	16	53,33	56 º
ANA CRISTINA DE SOUZA LISBOA	2643664-7	41899223	12/08/1981	N	14	10	24	80,00	25 º
BIANCA STARLING PIZANI	2638249-0	43.985.167-1	23/12/1993	N	15	8	23	76,67	27 º
CLEA NORMA NASCIMENTO DE OLIVEIRA	2677514-0	27485433	18/09/1973	N	15	6	21	70,00	39 º
CRISTIANE FERNANDES RODRIGUES	2806640-5	45549989	20/08/1985	N	15	8	23	76,67	26 º
DAIANA SANTOS DE FRANCA	2718969-4	48958590	18/12/1992	N	13	3	16	53,33	58 º
DAIANE BRITO SA	2825874-6	50794943	27/12/1992	N	14	6	20	66,67	47 º
ELIETE ALMEIDA DE SOUZA	2640432-0	47270336	18/07/1990	N	15	7	22	73,33	35 º
ELISABETE DE PAULA LEITE	2658090-0	34730696	08/07/1981	N	15	9	24	80,00	22 º
ELISANGELA CAMPOS DA SILVA	2640825-2	30616486	06/07/1978	N	13	8	21	70,00	45 º
ELIZABETH MUNIZ BENJAMIN	2764537-1	26402908X	11/05/1976	N	15	10	25	83,33	15 º
EMILLY FERNANDA SANTOS SILVA	2638824-3	60477250	21/06/2003	N	15	12	27	90,00	11 º
ENERIVAN LISBOA MANTOVANI	2641192-0	498460344	10/01/1982	N	15	12	27	90,00	10 º
EVANI DOS SANTOS DE ALMEIDA	2697064-3	501274686	05/05/1984	N	13	10	23	76,67	33 º
FABIANA DOS SANTOS ALMEIDA	2645174-3	34481710	27/08/1981	N	15	9	24	80,00	23 º
GEANE GONCALVES DA SILVA	2692255-0	55133634	28/08/1984	N	15	15	30	100,00	2 º
GLAUCIA MENDES DE MELO	2705529-9	43820234	26/03/1988	N	15	10	25	83,33	16 º
HOBETANIA SOUZA DE CARVALHO	2689149-2	343087261	08/06/1981	N	15	5	20	66,67	46 º
INGRID MICHELE SANTOS GUIMARAES	2777939-4	47565825	12/12/1994	N	15	10	25	83,33	17 º
IRAILCE RODRIGUES SANTOS DORNELLA	2646558-2	387091725	14/07/1974	N	15	11	26	86,67	12 º
JAQUELINE DA SILVA TENORIO	2638770-0	49186435	02/03/1995	N	14	9	23	76,67	31 º
JOSEFA BATISTA DOS SANTOS	2645876-4	50982448	10/05/1978	N	15	6	21	70,00	40 º
KATSUY DOS SANTOS FURUZAVA	2749509-4	52592523	21/03/1998	N	15	14	29	96,67	5 º
LAIS REGINA LEONARDO	2770112-3	48441984	02/08/1994	N	12	5	17	56,67	55 º
LETICIA ALVES ALCAIDE	2829308-8	35483417	17/04/1995	N	15	14	29	96,67	4 º
LUCIANA MARIA DA SILVA GOMES	2642429-0	28055145	09/10/1975	N	15	9	24	80,00	20 º
LUCIANA VIEIRA DO NASCIMENTO	2638389-6	30683709	12/02/1978	N	15	4	19	63,33	51 º
MARCIA DA SILVA SOUSA	2819152-8	52896618	05/09/1978	N	14	3	17	56,67	54 º
MARCIA DOS SANTOS OLIVEIRA	2729535-4	46435501	03/07/1989	N	14	9	23	76,67	30 º
MARIA CRISTINA SANTANA	2743779-5	29575342	12/01/1971	N	14	8	22	73,33	36 º
MARIA DE LOURDES SANTOS	2650948-2	27019729	23/11/1972	N	14	14	28	93,33	7 º
MARIA JOSE ALVES DE SOUSA	2645976-0	23261356	12/09/1968	N	13	10	23	76,67	32 º
MARIA JOSE RODRIGUES DE MELO	2778239-5	328770899	27/04/1970	N	14	7	21	70,00	43 º
MARIA PAULA DOS SANTOS ALEXANDRE	2779228-5	35013662	29/12/1979	N	14	9	23	76,67	29 º
MARIA PAULA SANTOS LEITE	2835916-0	67581546	24/10/2003	N	15	8	23	76,67	28 º
MARIANA SILVA FEITOSA	2664642-0	37817147	04/11/1998	N	15	3	18	60,00	53 º
MARICELIA SOUZA SANTOS	2825409-0	38972053	22/03/1990	N	15	13	28	93,33	6 º
MARLEIDE RITA DE SOUSA	2812957-1	45904838	26/07/1985	N	14	11	25	83,33	19 º
NILVA MARTINS DE LEMOS SILVA	2808657-0	21425065	24/12/1966	N	14	11	25	83,33	18 º
OLINDA MARCELINO MIRANDA	2648315-7	19552240	14/04/1966	N	15	12	27	90,00	8 º
PALOMA PRUDENTE DA SILVA	2638042-0	38774083	20/07/1997	N	15	4	19	63,33	52 º
PATRICIA REIS FELIX	2731093-0	425573758	16/01/1984	N	15	6	21	70,00	41 º
RENATA BRITO CAMPOS	2638656-9	43139868	23/05/1984	N	13	7	20	66,67	49 º
ROSANGELA APARECIDA FERRARA	2641606-9	18392799	05/08/1966	N	13	9	22	73,33	37 º
ROSANGELA VIEIRA DA SILVA	2637536-2	287335148	12/10/1978	N	15	11	26	86,67	13 º
SILVIA DA COSTA FREITAS OLIVEIRA	2638882-0	233768257	28/12/1973	N	13	9	22	73,33	38 º
SONIA MENDES LAUREANO	2812121-0	299229531	26/07/1974	N	14	12	26	86,67	14 º
STEPHANIE SOGA ALVES	2817937-4	46080229	16/05/1989	N	15	7	22	73,33	34 º
SUZANA SOARES SANTOS	2743886-4	24743271	15/06/1972	N	15	4	19	63,33	50 º
TATIANE MORAES SILVA	2804778-8	32967373	25/12/1980	N	13	3	16	53,33	57 º
TEREZINHA PEREIRA DE ALCANTARA	2809082-9	52556198	15/06/1974	N	11	4	15	50,00	59 º
THAIS DA SILVA PEREIRA CREMA	2653756-7	45614107	28/12/1994	N	15	6	21	70,00	42 º
THAIS MARTINS DE LEMOS SILVA	2826141-0	57264149	13/12/1996	N	15	9	24	80,00	24 º
VALDIRENE GENESIO DOS SANTOS	2638764-6	286121049	22/08/1978	N	15	9	24	80,00	21 º
VALMIRETE RIBEIRO DA SILVA	2664275-1	33167370	26/06/1978	N	13	8	21	70,00	44 º
VIVIANE CERQUEIRA SANTOS	2653860-1	280070378	26/10/1977	N	15	15	30	100,00	1 º

Cargo-002 Auxiliar Operacional (Masculino)

Nome	Inscrição	Documento	Data Nasc.	Jurado	LP	MT	Pontos	Nota Obj	Class. Prévia
ADAN WILLIAN FRANCISCO LOPES	2808589-2	50590295	07/08/1996	N	15	9	24	80,00	105 º
ADEMAR BONIFACIO LOPES	2808101-3	35319465	26/03/1968	N	13	7	20	66,67	152 º
ADILSON CARLOS RODRIGUES DOS SANTOS	2686643-9	234891038	21/03/1974	N	15	7	22	73,33	126 º
AILTON PEREIRA SANTOS	2708466-3	227191663	14/06/1969	N	15	10	25	83,33	87 º
ALCIDES PORTUGAL DA SILVA	2698956-5	36897085	22/06/1974	N	15	14	29	96,67	20 º
ALDAIR JOSE LOPES DOS SANTOS	2644876-9	36390859	28/02/1974	N	14	7	21	70,00	140 º
ALECSANDRO DAVID BARBOSA DA SILVEIRA	2827694-9	33947414	22/12/1982	N	15	15	30	100,00	5 º
ALESSANDRO DOS SANTOS	2735738-4	538338076	02/11/2000	N	14	5	19	63,33	155 º
ALEX DE SOUZA INACIO	2809331-3	28769448	10/03/1979	N	15	14	29	96,67	21 º
ALEXANDRE JOSE DOS SANTOS	2799168-7	30131852	15/05/1980	N	14	9	23	76,67	117 º
ALISSON SOARES SILVA	2826286-7	48258723	05/07/1992	N	15	14	29	96,67	32 º
ANANIAS DOMINGOS DE ALMEIDA	2638101-0	27485843	14/10/1973	N	15	13	28	93,33	44 º
ANDERSON APARECIDO BARBOSA DA SILVA	2792612-5	26683908	15/09/1979	N	14	8	22	73,33	132 º
ANDERSON OLIVEIRA SANTOS	2646436-5	49309516	21/05/1993	N	14	8	22	73,33	133 º
ANDRE CARDOSO DA SILVA	2639083-3	62878831	23/04/2005	N	15	9	24	80,00	106 º
ANTONIO DA CRUZ ROCHA	2790688-4	37251039	20/04/1964	N	15	10	25	83,33	86 º
ANTONIO REIS SANTANA	2837264-6	06840640	29/07/1973	N	12	11	23	76,67	125 º
ARMANDO CESAR PACO DE ALMEIDA	2825030-3	60119193	13/07/2003	N	15	15	30	100,00	19 º
ARTUR NASCIMENTO BRAGA	2638234-2	50270330	12/02/1996	N	15	10	25	83,33	93 º
BRUNO DA SILVA AMARAL	2639287-9	46718112	04/06/1989	N	15	13	28	93,33	52 º
CAICO RICARDO DO NASCIMENTO LIMA	2830797-6	38120992	18/06/1998	N	13	14	27	90,00	73 º
CARLOS EDUARDO DE MORAIS	2764013-2	27671841	03/02/1983	N	15	11	26	86,67	77 º
CARLOS EDUARDO TEODORO DOS SANTOS	2814751-0	27487770	13/12/1979	N	14	7	21	70,00	141 º
CARLOS ONILDO DOS SANTOS	2649362-4	20369374	24/03/1969	N	15	9	24	80,00	99 º
CARLOS ROBERTO CAROTENUTO	2651112-6	24354598	28/05/1975	N	15	15	30	100,00	1 º
CELSO CAVASCAN	2715455-6	81363552	21/11/1955	N	13	14	27	90,00	60 º
CEZAR ALEGRETTI TEIXEIRA	2809611-8	33393827	20/01/1989	N	15	12	27	90,00	64 º
CLAUDINEI DE OLIVEIRA	2674179-2	353167010	04/09/1980	N	14	9	23	76,67	118 º
CLAUDIO BRAULIO DOS SANTOS	2639845-1	28477006	04/11/1976	N	15	15	30	100,00	2 º
CLAUDIO PEREIRA DA SILVA	2772824-2	279535570	01/02/1977	N	15	15	30	100,00	3 º
CLECIO RIBEIRO CHAVES	2665205-6	28985725	15/03/1977	N	14	10	24	80,00	108 º
CLEITON PEREIRA EVANGELISTA	2670485-4	41536995	13/02/1982	N	12	10	22	73,33	135 º
COSME ARAUJO SANTANA	2640614-4	10933212	02/12/1970	N	12	5	17	56,67	164 º
CYLAS GABRIEL MONTEIRO	2755685-9	39238033X	08/03/2002	N	14	12	26	86,67	84 º
DANGLER DE BRITO MARTINS	2715557-9	49359429	02/10/1993	N	15	14	29	96,67	33 º
DANIEL DE MORAES	2659631-8	45552953	10/03/1984	N	15	11	26	86,67	78 º
DANIEL MACHADO	2741183-4	45633572	20/11/1994	N	15	14	29	96,67	35 º
DANIEL QUIRINO DOS SANTOS	2680211-2	41390436	03/10/1986	N	15	13	28	93,33	48 º
DANILO CARMO DA ROCHA DE MEDEIROS	2734613-7	47268384	24/08/1990	N	14	10	24	80,00	110 º
DAVID GANCALVES	2719362-4	29938503	18/02/1977	N	12	7	19	63,33	156 º
DHERYC JOSE MARTINS DE FREITAS	2794233-3	49021510	09/06/1993	N	15	6	21	70,00	137 º
DIOGO SANTOS SILVA	2691139-6	45239110	29/06/1987	N	15	7	22	73,33	129 º
DOUGLAS APARECIDO LORENA DE MOURA	2668645-7	34702287	06/03/1981	N	14	7	21	70,00	142 º
EBERSON DIAS DOS PASSOS	2781077-1	41438478	20/09/1985	N	14	12	26	86,67	83 º
ED CARLOS SILVA CARNEIRO	2816992-1	52435444	30/12/2002	N	15	15	30	100,00	18 º
EDGLEISON NERES DA SILVA	2823830-3	33726513	15/04/1980	N	15	14	29	96,67	23 º
EDSON JUNIOR DOS SANTOS	2651399-4	55936260	30/11/2003	N	15	14	29	96,67	39 º
EDUARDO DE SOUZA	2821420-0	21868285	23/01/1974	N	14	14	28	93,33	54 º
EDUARDO VIEIRA DO NASCIMENTO	2716273-7	30417556	17/07/1980	N	14	12	26	86,67	82 º
ELIAS VENTURIN BARBOSA	2821474-9	52462501	28/07/1997	N	15	13	28	93,33	53 º
EMILTON ANTONIO DA SILVA	2827002-9	41344306	02/04/1986	N	14	13	27	90,00	71 º
EUCLIDES SILVA COELHO	2682844-8	5334751	23/04/1977	N	14	11	25	83,33	95 º
EVANDRO DE SOUSA CHAGAS	2643264-1	42469570	06/11/1988	N	15	13	28	93,33	51 º
EWERTON PINA DE LIMA	2670796-9	28733718	26/04/1981	N	15	5	20	66,67	149 º
FABIO CESAR CARDOSO DOS SANTOS	2665142-4	26462891	15/12/1976	N	13	4	17	56,67	163 º
FABIO DE JESUS JERONIMO	2690211-7	261299943	20/02/1981	N	14	9	23	76,67	119 º
FABIO HENRIQUE SOBRAL	2709374-3	48053223	04/12/1991	N	14	14	28	93,33	56 º
FABIO NOBERTO DE CARVALHO	2653587-4	33440470	25/06/1982	N	15	10	25	83,33	90 º
FABIO WILLIAM GOMES	2703726-6	328247509	19/01/1980	N	14	9	23	76,67	116 º
FELIPE LOPES DE SOUSA	2640083-9	62758288	09/08/2004	N	14	10	24	80,00	111 º
FELIPE MONTEIRO	2640349-8	414373984	30/09/1988	N	15	15	30	100,00	10 º

FERNANDO BARBOSA DA SILVA	2684204-1	43287614	13/09/1983	N	15	13	28	93,33	47 º
FERNANDO DIAS PEREIRA	2707827-2	43441747	18/01/1986	N	15	10	25	83,33	91 º
FERNANDO SANTOS DE OLIVEIRA	2775406-5	48582568	29/08/1995	N	14	15	29	96,67	41 º
FILIPE DOS SANTOS RIBEIRO	2800794-8	42643287	24/09/1982	N	15	14	29	96,67	24 º
GABRIEL ABRAHAO DOS SANTOS OLIVEIRA	2756657-9	65450929	29/06/2003	N	13	8	21	70,00	146 º
GABRIEL ALCINO DO PRADO	2750028-4	39584982	14/11/2004	N	15	12	27	90,00	68 º
GABRIEL MARTINS SANTOS	2645285-5	38456102	14/02/2002	N	15	7	22	73,33	131 º
GABRIEL OLIVEIRA FORTUNATO	2736962-5	387107800	20/04/1999	N	14	9	23	76,67	120 º
GABRIEL PEREIRA DE ALCANTARA	2808988-0	50806692	25/05/2004	N	14	11	25	83,33	97 º
GILVAM DOS SANTOS	2677350-3	26227722	06/01/1971	N	15	13	28	93,33	43 º
GREGORY MARTINS DE FREITAS	2713536-5	59724346	06/04/2004	N	15	12	27	90,00	67 º
GUILHERME A LEITE	2795746-2	54603101	24/07/2000	N	15	14	29	96,67	37 º
GUILHERME HENRIQUE COUTINHO	2825655-7	43912608	08/01/1994	N	15	15	30	100,00	13 º
GUILHERME SOUZA SILVA	2641580-1	55516509	08/07/2004	N	15	3	18	60,00	157 º
GUILHERME VITTORIO SOUZA DOS SANTOS	2791054-7	65122883	02/12/2005	N	14	13	27	90,00	72 º
GUSTAVO CAVALCANTI GERALDELLI DA SILVA	2805184-0	38455995	27/09/1998	N	15	15	30	100,00	17 º
GUSTAVO JOSE	2637804-3	39242112	03/02/1997	N	13	11	24	80,00	112 º
HEBERTON ALEXANDRO LOPES	2779138-6	325013913	21/08/1981	N	15	10	25	83,33	89 º
HELIO HENRIQUE SUDRE SILVA	2836124-5	63014727	09/08/1998	N	15	15	30	100,00	16 º
IAGO MATHEUS ALVES CUNHA	2648737-3	62.764.685	11/09/2005	N	13	10	23	76,67	123 º
INACIO FERNANDO PACHECO NOGUEIRA	2697935-7	50773200	19/02/1988	N	15	4	19	63,33	154 º
INACIO JOSE SOARES DOS SANTOS	2638363-2	422097585	14/11/1982	N	15	15	30	100,00	4 º
JAILSON GOMES DO NASCIMENTO	2663888-6	34701930	12/11/1981	N	15	11	26	86,67	75 º
JAIRSON DOS ANJOS SILVA	2703896-3	21672952	25/03/1972	N	12	11	23	76,67	124 º
JHONATAS HENRIQUE LOURENCO DA SILVA	2645393-2	40871122	13/03/1987	N	15	13	28	93,33	50 º
JOAO VITOR FARIA DA SILVA	2658634-7	38710963	20/11/1999	N	15	11	26	86,67	79 º
JOEL ARAUJO ASSUNCAO	2819530-2	294509185	08/07/1979	N	15	13	28	93,33	45 º
JONATAS MACENA OLIVEIRA	2713817-8	34844895	29/08/1987	N	12	10	22	73,33	136 º
JONATHAN DOS SANTOS REIS	2650930-0	37301719	29/11/1999	N	13	13	26	86,67	85 º
JOSE DAGOBERTO DOS SANTOS	2657369-5	16940180	17/02/1967	N	11	6	17	56,67	166 º
JOSELIO ASSIS LIMA	2646804-2	24989842	12/09/1973	N	14	9	23	76,67	114 º
JOSEMAR DE SOUSA MOREIRA	2810399-8	67366092	01/06/1988	N	15	14	29	96,67	28 º
JOSEVANDO FERREIRA DA SILVA	2814806-1	35336392	09/11/1978	N	14	9	23	76,67	115 º
JOSIAS FRANCO	2702296-0	307898581	11/03/1980	N	14	11	25	83,33	96 º
JOSIVAN SILAS MACEDO	2656717-2	42941597	20/06/1988	N	15	15	30	100,00	9 º
JOSUE SALVINO DOS SANTOS BRAGA	2742365-4	42820789	06/04/1994	N	15	14	29	96,67	34 º
JUAREZ RICARDO SANTOS NUNES ALVES	2836006-0	876438559	27/07/1980	N	15	9	24	80,00	102 º
JULIO CESAR DOS SANTOS	2659561-3	35005677	09/05/1982	N	12	5	17	56,67	165 º
LEANDRO APARECIDO ALVES DA SILVA	2815485-1	34926952-X	20/07/1983	N	12	4	16	53,33	167 º
LEANDRO SOARES DOS SANTOS	2727108-0	47241716	30/01/1991	N	15	14	29	96,67	31 º
LEONILDO SANTIAGO FAUSTINO	2638215-6	49709658	01/08/1989	N	14	6	20	66,67	150 º
LINEKER FERREIRA DE SOUZA	2765288-2	43018370	21/12/1993	N	15	15	30	100,00	12 º
LUAN BERNARDO DE SOUSA	2829407-6	58638069	16/05/2004	N	15	10	25	83,33	94 º
LUCAS HENRIQUE CAMPOS	2648748-9	50270069	20/10/2000	N	15	14	29	96,67	38 º
LUCAS MARTINS PEREIRA	2650211-9	46607706	20/06/1990	N	15	14	29	96,67	30 º
LUCIUS DO AMARAL VIEIRA	2834862-1	42250612	17/11/1985	N	14	13	27	90,00	70 º
LUIZ BRUNO GIOVANELLI	2733935-1	45650339	26/12/1994	N	15	6	21	70,00	138 º
LUIZ SILVA NEVES	2650783-8	30389956	07/05/1979	N	15	14	29	96,67	22 º
MANOEL CARLOS SOARES DA SILVA	2651876-7	22627791	11/12/1974	N	15	5	20	66,67	148 º
MANUEL GUILHERME DE OLIVEIRA	2835048-0	19103732	26/09/1964	N	14	10	24	80,00	107 º
MARCO ANTONIO DA SILVA	2645350-9	227737714	01/07/1969	N	15	9	24	80,00	100 º
MARCO AURELIO DE SOUZA	2673819-8	55816584	10/12/1991	N	15	9	24	80,00	104 º
MARCOS JACKSON	2637645-8	53474219	11/02/2003	N	15	11	26	86,67	81 º
MATHEUS DAS NEVES	2782983-9	45625035	10/05/1995	N	15	12	27	90,00	65 º
MATHEUS FIORINO PROENCA	2831232-5	36972574	08/11/1996	N	15	15	30	100,00	14 º
MATHEUS REIS LEITE	2836257-8	67581545	07/04/2004	N	13	5	18	60,00	158 º
MAYCON JONATHAN FRANCISCO LOPES	2808843-3	50590288	02/09/2001	N	15	11	26	86,67	80 º
MAYCON SANTOS DE FRANCA	2829449-1	52218266	28/02/1998	N	15	12	27	90,00	66 º
MURILO BUENO SANTOS	2638671-2	36270048	06/04/1989	N	15	10	25	83,33	92 º
MURILO NATAN DE OLIVEIRA	2742645-9	48954384	07/04/1993	N	14	7	21	70,00	145 º
NATANIEL ANDERSON ALVES DE CARVALHO	2817332-5	342181968	23/11/1982	N	15	13	28	93,33	46 º
OTAVIO AUGUSTO FELICIANO DA SILVA	2653835-0	48750909	12/10/1990	N	14	14	28	93,33	55 º
PATRICK LISBOA DE SOUSA	2811037-4	41044039	18/10/1983	N	15	15	30	100,00	7 º
PAUL ROBERT CORREIA FERNANDES	2665135-1	36697434	19/11/1981	N	15	7	22	73,33	127 º
PAULO HENRIQUE SARTORI	2746055-0	32554535	18/06/1983	N	15	15	30	100,00	6 º
RAFAEL PERES	2817736-3	345345563	18/02/1987	N	15	15	30	100,00	8 º
RAFAEL PRADO DA SILVA	2689970-1	38976770	18/02/1997	N	14	14	28	93,33	57 º
RAIMUNDO VIEIRA SANTOS	2747985-4	55503608	15/04/1979	N	11	7	18	60,00	161 º
RAMOM SENGER SANTOS	2645599-4	38976309	25/05/2000	N	15	14	29	96,67	36 º
REINALDO JUNIOR CAPALDI	2725735-5	41540769	19/10/1987	N	15	14	29	96,67	27 º
RENAN APARECIDO DE OLIVEIRA	2751768-3	417255913	05/02/1988	N	14	7	21	70,00	144 º
RENATO SANTANA DE CARVALHO	2646102-1	41200702	16/02/1987	N	15	13	28	93,33	49 º
RENILDO RODRIGUES DA CRUZ	2811983-5	35435940	27/03/1977	N	12	9	21	70,00	147 º
RENILSON TADEU HERMINIO DOS SANTOS	2655589-1	40498633X	28/11/1986	N	14	7	21	70,00	143 º
RICARDO DA SILVA SERAFIM	2641477-5	40944683	21/12/1987	N	15	12	27	90,00	63 º
RICARDO INACIO FERNANDES	2781784-9	262126813	10/06/1979	N	15	12	27	90,00	61 º
RICHARD MARCONDES DA SILVA	2655534-4	433270433	05/08/1993	N	14	15	29	96,67	40 º
RIVELINO DA SILVA BARROS	2652295-0	32362824	12/02/1979	N	15	10	25	83,33	88 º
ROGERIO APARECIDO CECHINATO SANCHES	2665564-0	41460673	03/01/1984	N	15	12	27	90,00	62 º
ROGERIO GREGORIO	2646981-2	19742231	16/03/1966	N	13	12	25	83,33	98 º
ROGERIO JOSE DE MATOS	2769197-7	23037194	06/02/1973	N	13	9	22	73,33	134 º
ROMILDO FRANCISCO DE SOUZA	2648475-7	27847524	10/10/1975	N	15	9	24	80,00	101 º
RONI PINHEIRO DE SANTANA	2641790-1	34.847.807	09/12/1981	N	15	11	26	86,67	76 º
RUBENS JOSE DA SILVA	2656451-3	482388857	26/04/1992	N	13	7	20	66,67	153 º
RUBENS RAFAEL PEREIRA	2807031-3	413156230	01/07/1983	N	12	6	18	60,00	159 º
RUBENS SALAL DA SILVA SANTOS	2651593-8	50109392	08/05/1997	N	15	15	30	100,00	15 º
RYAN VINICIUS ARAUJO DOS SANTOS MELO	2639922-9	39092371	28/05/2004	N	14	15	29	96,67	42 º
RYCHARD OLIVEIRA RODRIGUES	2706275-9	39353141	10/12/2004	N	13	10	23	76,67	122 º
SIDNEI POLIDO CRUZ	2758634-0	21145248	17/12/1969	N	15	11	26	86,67	74 º
TALES KAWAN BARBOSA DE ABREU	2666882-3	39611423	02/04/1998	N	15	6	21	70,00	139 º
TIAGO ALVES	2638867-7	46075129	01/08/1985	N	14	10	24	80,00	109 º
TIAGO ALVES MONCAIO DA SILVA	2677057-1	409380143	05/07/1984	N	15	14	29	96,67	25 º
TIAGO SANTOS BEZERRA	2685749-9	44394695	06/09/1988	S	15	8	23	76,67	113 º
UBIRATAN DE JESUS SANTOS	2646189-7	351844466	02/11/1974	N	11	7	18	60,00	160 º
ULISSES TAVARES DE MELO	2642454-1	444854381	22/06/1989	N	15	15	30	100,00	11 º
VICTOR DAVID DA SILVA	2646506-0	56839171	15/11/2000	N	15	7	22	73,33	130 º
VINICIUS HENRIQUE SANT ANA DA SILVA	2638841-3	49142744-X	15/01/1993	N	14	6	20	66,67	151 º
VLADIMIR LIMA DE FRANCA JUNIOR	2747782-7	44034387	27/01/1997	N	13	15	28	93,33	59 º
WALTER GOMES DE OLIVEIRA	2639760-9	42457551	15/03/1982	N	15	7	22	73,33	128 º
WANDERLEY DE ALMEIDA BALBINO	2738341-5	27927910	21/06/1977	N	14	3	17	56,67	162 º
WELLINGTON DE SANTANA OLIVEIRA	2775009-4	14667531	12/06/1983	N	13	10	23	76,67	121 º
WELLINGTON SILVA DOS SANTOS BRANDAO	2651010-3	45253677	20/11/1985	N	15	14	29	96,67	26 º
WILLIAM VENTURINI DE ARAUJO	2656683-4	466214844	25/10/1989	N	15	14	29	96,67	29 º
WILTON ALVES DE ARAUJO	2645105-0	35187922	28/10/1984	N	14	13	27	90,00	69 º
WLADIMIR TADEU DA SILVA	2833486-8	32147698	28/12/1982	N	15	9	24	80,00	103 º
WONDERSON SOUZA MORENO	2647811-0	38305753X	15/05/1998	N	14	14	28	93,33	58 º

SECRETARIA DE DESENVOLVIMENTO URBANO

PORTARIA Nº 01/2023-SDU

De 25 de maio de 2023.

PORTARIA DE DESIGNAÇÃO DE GESTORES E FISCAIS

Considerando o disposto no Decreto Municipal nº 33912, de 16 de janeiro de 2017, que estabelece as atividades e os procedimentos a serem observados pelas unidades gestoras e pelos fiscais de contratos firmados pelos órgãos da Administração Municipal Direta e Indireta, e com o fim de dar cumprimento ao quanto disposto no art. 6º, o **Secretário de Desenvolvimento Urbano Carlos Eduardo L. Soler**, no uso de suas atribuições legais, e no âmbito desta Secretaria.

RESOLVE:

Art. 1º - Designar os servidores abaixo nomeados, como gestores e fiscais responsáveis pelo acompanhamento, fiscalização, avaliação e ateste da execução dos Contratos pertencentes a esta Pasta.

CONTRATO: AF Nº 804/2023 -SDU

P.A. / EMPENHO: 271/2023

EMPRESA: COM CONSULTORIA EM GESTÃO EMPRESARIAL E VENDAS LTDA

OBJETO: FORNECIMENTO DE 2 (dois) Ventiladores de parede dimensão aproximada: mínimo 50cm e máximo 55 cm.

GESTOR: Titular: Marcos Campos da Silva C.F.: 35.744

Suplente: Natalia Justo Gianfelice C.F.: 59.827

FISCAL: Titular: Paulo Roberto da Costa C.F: 19.300

Suplente: Luiz Jose dos Santos C.F: 19.140

I - Os gestores e fiscais ora indicados, deverão atender às disposições constantes dos Decretos nº. 33.912 de 16 de janeiro de 2017, nº. 33.703 de 29 de setembro de 2016 e nº 38.327 de 02 de setembro de 2021, bem como às demais condições estabelecidas nos respectivos Processos, Contratos e/ou Convênios;

II - Os membros ora nomeados desempenharão as funções sem prejuízo de suas atividades funcionais.

Art. 2º - Esta Portaria entrará em vigor na data de sua publicação, revogadas as disposições em contrário.

PORTARIA Nº 02/2023-SDU

De 25 de maio de 2023.

PORTARIA DE DESIGNAÇÃO DE GESTORES E FISCAIS

Considerando o disposto no Decreto Municipal nº 33912, de 16 de janeiro de 2017, que estabelece as atividades e os procedimentos a serem observados pelas unidades gestoras e pelos fiscais de contratos firmados pelos órgãos da Administração Municipal Direta e Indireta, e com o fim de dar cumprimento ao quanto disposto no art. 6º, o **Secretário de Desenvolvimento Urbano Carlos Eduardo L. Soler**, no uso de suas atribuições legais, e no âmbito desta Secretaria.

RESOLVE:

Art. 1º - Designar os servidores abaixo nomeados, como gestores e fiscais responsáveis pelo acompanhamento, fiscalização, avaliação e ateste da execução dos Contratos pertencentes a esta Pasta.

CONTRATO: AF Nº 895/2023 -SDU

P.A. / EMPENHO: 271/2023

EMPRESA: COM CONSULTORIA EM GESTÃO EMPRESARIAL E VENDAS LTDA

OBJETO: FORNECIMENTO DE 9 (nove) Ventiladores de parede dimensão aproximada: mínimo 50cm e máximo 55 cm.

GESTOR: Titular: Marcos Campos da Silva C.F.: 35.744
Suplente: Natalia Justo Gianfelice C.F.: 59.827

FISCAL: Titular: Paulo Roberto da Costa C.F: 19.300
Suplente: Luiz Jose dos Santos C.F: 19.140

I - Os gestores e fiscais ora indicados, deverão atender às disposições constantes dos Decretos nº. 33.912 de 16 de janeiro de 2017, nº. 33.703 de 29 de setembro de 2016 e nº 38.327 de 02 de setembro de 2021, bem como às demais condições estabelecidas nos respectivos Processos, Contratos e/ou Convênios;

II - Os membros ora nomeados desempenharão as funções sem prejuízo de suas atividades funcionais.

Art. 2º - Esta Portaria entrará em vigor na data de sua publicação, revogadas as disposições em contrário.

PORTARIA Nº 03/2023-SDU

De 25 de maio de 2023.

PORTARIA DE DESIGNAÇÃO DE GESTORES E FISCAIS

Considerando o disposto no Decreto Municipal nº 33912, de 16 de janeiro de 2017, que estabelece as atividades e os procedimentos a serem observados pelas unidades gestoras e pelos fiscais de contratos firmados pelos órgãos da Administração Municipal Direta e Indireta, e com o fim de dar cumprimento ao quanto disposto no art. 6º, o **Secretário de Desenvolvimento Urbano Carlos Eduardo L. Soler**, no uso de suas atribuições legais, e no âmbito desta Secretaria.

RESOLVE:

Art. 1º - Designar os servidores abaixo nomeados, como gestores e fiscais responsáveis pelo acompanhamento, fiscalização, avaliação e ateste da execução dos Contratos pertencentes a esta Pasta.

CONTRATO: AF Nº 805/2023-SDU

P.A. / EMPENHO: 270/2023

EMPRESA: COM CONSULTORIA EM GESTÃO EMPRESARIAL E VENDAS LTDA

OBJETO: FORNECIMENTO DE 1 (um) Ventilador de mesa - dimensão aproximada: 20cm e máximo 55 cm.

GESTOR: Titular: Marcos Campos da Silva C.F.: 35.744
Suplente: Natalia Justo Gianfelice C.F.: 59.827

FISCAL: Titular: Paulo Roberto da Costa C.F: 19.300
Suplente: Luiz Jose dos Santos C.F: 19.140

I - Os gestores e fiscais ora indicados, deverão atender às disposições constantes dos Decretos nº. 33.912 de 16 de janeiro de 2017, nº. 33.703 de 29 de setembro de 2016 e nº 38.327 de 02 de setembro de 2021, bem como às demais condições estabelecidas nos respectivos Processos, Contratos e/ou Convênios;

II - Os membros ora nomeados desempenharão as funções sem prejuízo de suas atividades funcionais.

Art. 2º - Esta Portaria entrará em vigor na data de sua publicação, revogadas as disposições em contrário.

DEPARTAMENTO DE CONTROLE URBANO

DIVISÃO TÉC. DE PROCESSAMENTO E CONTROLE DE AUTUAÇÕES

EDITAL DE COMUNIQUE-SE/OFÍCIO Nº 03/2023 - SDU03.11

Pelo presente Edital, o Departamento de Controle Urbano torna público a todos quanto o presente Edital virem, ou dele conhecimento tiverem, ou interessar possa, o que consta nos Processos Administrativos, conforme segue:

PA nº	Ano	Requerente	Comunique-se	Despacho
47611	2016	ALINE SCALONE BRENTEL ME	12051/2023	INDEFERIDO
40394	2019	FLEIKSON OLIVEIRA COUTINHO DA SILVA	12039/2023	INDEFERIDO
43282	2019	ELIZETE BATISTA CORREIA	12037/2023	INDEFERIDO
48769	2019	ISAAC BARBOSA DOS SANTOS	12034/2023	INDEFERIDO
50036	2019	AVALDEMIR PEREIRA DOS SANTOS	12032/2023	INDEFERIDO
50884	2019	ARTEVISA RECUPERADORA LTDA ME	12031/2023	INDEFERIDO
52144	2019	ANTONIO MARCOS RODRIGUES DA SILVA	12029/2023	INDEFERIDO
54882	2019	VININ CESAR BLANCO ME	12025/2023	INDEFERIDO
55653	2019	SECRET LOUNGE CLUB LTDA	12014/2023	INDEFERIDO
16014	2020	JOSE FRANCISCO NETO	12049/2023	DEFERIDO
49336	2021	RIVALDO DOS SANTOS CARVALHO	11287/2023	INDEFERIDO
49336	2021	RIVALDO DOS SANTOS CARVALHO	11287/2023	AUTORIZADO
49337	2021	RIVALDO DOS SANTOS CARVALHO	11289/2023	DEFERIDO
52951	2021	ZEUS LOUGE PUB BAR EIRELI ME	11259/2023	INDEFERIDO
18829	2022	REVERSA AMBIENTAL RECICLAGEM E EMPPREENDIMENTOS SUSTENTAVEIS	11244/2023	INDEFERIDO
29750	2022	RONALDO ALVES DE LIMA	11573/2023	INDEFERIDO
40873	2022	RONALDO ANTONIO DA SILVA	11876/2023	DEFERIDO
40873	2022	RONALDO ANTONIO DA SILVA	11876/2023	AUTORIZADO
44649	2022	BLACK BOX BAR RESTAURANTE LTDA	12378/2023	DEFERIDO
44714	2022	ZEUS LOUGE PUB BAR EIRELI ME	11264/2023	DEFERIDO
45225	2022	LANCHONETE DOS MANO S LTDA ME	12115/2023	INDEFERIDO
45721	2022	JOSE DA CRUZ OLIVEIRA MENDES ME	12065/2023	INDEFERIDO
45723	2022	SERGIO VINICIUS DA SILVA COUTINHO	12117/2023	INDEFERIDO
45745	2022	SERGIO VINICIUS DA SILVA COUTINHO	12120/2023	INDEFERIDO
46322	2022	JOSINALDO DAMIÃO DE ARAÚJO	12114/2023	INDEFERIDO
46454	2022	ERICSON RODRIGUES NACHE	12394/2023	DEFERIDO
46576	2022	GISELE FANTUCCI MODESTO TOLEDO	12382/2023	DEFERIDO
46895	2022	RONALDO SÁ TELES	12053/2023	INDEFERIDO
47773	2022	ALI ABDUL SALAM EL KADERI ME	12376/2023	DEFERIDO
48089	2022	BARTENDERIA CERVEJAS DRINKS EIRELI	12398/2023	DEFERIDO
3180	2023	FRANCISCO PAULO DA SILVA	12960/2023	INDEFERIDO
16094	2023	JACQUELINECARMO CORDEIRO DE ALMEIDA	11221/2023	INDEFERIDO
16421	2023	IMPÉRIO SHOPP BAR LTDA	12413/2023	INDEFERIDO
PA nº	**Ano**	**Requerente**	**Ofício**	**Despacho**
47210	2016	TÂNIA AUGUSTA GOMES DE SOUZA	015/2023	INDEFERIDO
12464	2017	BRASILIANO & NUNES LTDA ME	001/2023	INDEFERIDO
25190	2017	GERALDO ANTONIO DE SOUZA	016/2023	INDEFERIDO
58272	2017	TAM LINHAS AÉREAS S/A	014/2023	INDEFERIDO
37604	2018	LUIZ ANTONIO DUARTE FILHO	012/2023	AUTORIZADO
39804	2018	NEI MESSIAS DOS SANTOS E S/MR	011/2023	AUTORIZADO
22910	2019	EDP SÃO PAULO DISTRIBUIÇÃO DE ENERGIA	013/2023	INDEFERIDO
67449	2019	JOSÉ FRANCISCO DE OLIVEIRA E OUTRO	010/2023	AUTORIZADO
81950	2019	MANOEL DIAS SARAIVA JÚNIOR	009/2023	AUTORIZADO
83241	2019	ALISON FERREIRA DA SILVA	005/2023	INDEFERIDO
83764	2019	MARIVALDO APARECIDO D9OS SANTOS	004/2023	INDEFERIDO
7671	2020	SPC TRANSPORTE LTDA	002/2023	INDEFERIDO
13831	2020	EDILENE MASCARENHAS DA PURIFICAÇÃO	006/2023	INDEFERIDO
18201	2020	EUNICE MARIA CONCEIÇÃO	008/2023	AUTORIZADO
42643	2020	RONALDO ALVES DE LIMA	003/2023	INDEFERIDO
30494	2022	RAIMUNDA ALMEIDA DOS SANTOS	007/2023	DEFERIDO
EMAIL		CENTRODOSCARTUCHOS@GMAIL.COM		DEFERIDO
EMAIL		DGGERADORES@GMAIL.COM		DEFERIDO
EMAIL		DGGERADORES@GMAIL.COM		DEFERIDO
EMAIL		MARCOS_LEITEIRO@HOTMAIL.COM		DEFERIDO

Publique-se e afixe em lugar de costume.

EDITAL DE COMUNIQUE-SE/OFÍCIO Nº 04/2023 - SDU03.11

Pelo presente Edital, o Departamento de Controle Urbano torna público a todos quanto o presente Edital virem, ou dele conhecimento tiverem, ou interessar possa, o que consta nos Processos Administrativos, conforme segue:

PA nº	Ano	Requerente	Comunique-se	Despacho
34419	2014	JFG PARK ESTACIONAMENTO LTDA ME	13993/2023	AUTORIZADO
56891	2017	MARCELO EDUARDO DA IGREJA	13943/2023	INDEFERIDO
33261	2018	ALBA REGINA DA SILVA TEIXEIRA DE PETTA	13539/2023	INDEFERIDO
69393	2018	EXPRESS COMERCIO VAREJISTA DE GAS LTDA ME	13855/2023	INDEFERIDO
38722	2019	RESTITUI LOGISTICA E TRANSPORTES EIRELI	13843/2023	INDEFERIDO
42801	2019	DEYVIDE MENDES DE SOUZA	13783/2023	INDEFERIDO
49250	2019	LEANDRO SILVA DO REGO	13781/2023	INDEFERIDO
50690	2019	RESTAURANTE NORDESTINO 2 IRMÃOS LTDA ME	13776/2023	INDEFERIDO
52637	2019	EDVAN DA PAIXÃO SA	13992/2023	DEFERIDO
56077	2019	MARCIO SALLES OTTONI BEBIDAS ME	13775/2023	INDEFERIDO
58542	2019	RAFAEL BENTO NASCIMENTO	13707/2023	INDEFERIDO
58663	2019	ANA RITA DA SILVA	13702/2023	INDEFERIDO
59670	2019	RONALDO DA SILVA LOURENÇO	13774/2023	INDEFERIDO
59839	2019	IRENILZA VIEIRA ALVES DE OLIVEIRA	13759/2023	AUTORIZADO
61066	2019	PAULO UBEDA GOMES SILVA	13680/2023	INDEFERIDO
70265	2019	EURIDES DOS SANTOS ROCHA	13698/2023	INDEFERIDO
78058	2019	MARIA ALINE NUNES DA SILVEIRA	13696/2023	INDEFERIDO
78170	2019	D 2 TRANSPORTE RODOVIÁRIO DE CARGAS LTDA ME	13687/2023	INDEFERIDO
90319	2019	JOSÉ GENÉSIO DOS SANTOS	13676/2023	INDEFERIDO
11690	2020	ANTONIA FREIRE DIAS ERNESTO	13739/2023	INDEFERIDO
15502	2020	AUGUSTA DEOLINDA BORGES	13716/2023	INDEFERIDO
18489	2020	MICHEL LÁZARO RODRIGUES MARQUES	13713/2023	INDEFERIDO
18494	2020	MICHEL LÁZARO RODRIGUES MARQUES	13711/2023	INDEFERIDO
19146	2020	TO LIFE TREINAMENTO FUNCIONAL LTDA ME	13709/2023	INDEFERIDO
19709	2020	ALMIR ROGÉRIO DA SILVA SANTOS	13745/2023	INDEFERIDO
12986	2022	NAVILLE ILUMINAÇÃO LTDA	13742/2023	INDEFERIDO
19550	2022	LL CONSULTORIA E ADMINISTRAÇÃO EIRELI	13964/2023	INDEFERIDO
24762	2022	JOSÉ FRANCISCO DA SILVA	13991/2023	DEFERIDO
25958	2022	KARINA EMANUELE CAVALCANTE	13517/2023	INDEFERIDO
26487	2022	MARIANA CIBELE SANTIAGO	13513/2023	INDEFERIDO
27073	2022	EDCLEDSON DOS SANTOS PEREIRA	13519/2023	INDEFERIDO
27579	2022	ROLLDOCTOR COMÉRCIO DE EQUIPAMENTOS INDUSTRIAIS LTDA	13636/2023	DEFERIDO
27605	2022	KELVIN DOS SANTOS MEDEIROS	13521/2023	INDEFERIDO
27609	2022	KELVIN DOS SANTOS MEDEIROS	13520/2023	INDEFERIDO
29729	2022	ALEX SANDER ROSITO VILLALVA	13627/2023	DEFERIDO
29952	2022	EDVAN DOS SANTOS LIMA	13509/2023	INDEFERIDO
34682	2022	VALÉRIA REGINA MEGA ARRUDA	13011/2023	INDEFERIDO
34909	2022	JOÃO VICTOR DALBIANCO GODOY DE OLIVEIRA	13033/2023	INDEFERIDO
36587	2022	MARIA IVONE GOMES DE AMORIM	13031/2023	INDEFERIDO
37717	2022	MALORCA BAR E RSTAURANTE LTDA	13511/2023	INDEFERIDO
38166	2022	AMARELINHOS BAR BELA VISTA LTDA	13049/2023	DEFERIDO
38262	2022	ADÃO NOÉ BISPO DE SOUZA	13045/2023	DEFERIDO
38443	2022	PLAY BAR E LANCHONETE LTDA ME	13052/2023	DEFERIDO
40543	2022	ROSE NUBIA DA SILVA	13007/2023	INDEFERIDO
41393	2022	DAMIÃO MONTEIRO DE MORAIS	13077/2023	DEFERIDO
46803	2022	ESPETO BLESS HAMBURGUERIA EIRELI	13019/2023	INDEFERIDO
47606	2022	GUARULHOS TELECOMUNICAÇÕES LTDA	13975/2023	INDEFERIDO
47609	2022	GUARULHOS TELECOMUNICAÇÕES LTDA	13972/2023	INDEFERIDO
48817	2022	MARCO ANTONIO LUZ RODRIGUES FILHO	12737/2023	INDEFERIDO
50912	2022	ANA PAULA GOMES	12925/2023	DEFERIDO
50963	2022	BELA BREJA BAR E CHOPPPERIA	13025/2023	INDEFERIDO
51918	2022	SANDRA MARIA DA CRUZ	12951/2023	DEFERIDO
54613	2022	L NUNES BAR ME	12945/2023	DEFERIDO
54879	2022	RUBENS ALMEIDA CAMILLO	13674/2023	INDEFERIDO
56928	2022	ELIANA FRANCATO GOMES DE OLIVEIRA	13014/2023	INDEFERIDO
57539	2022	ADEGA TOCA DA VILA LTDA	13525/2023	INDEFERIDO
57847	2022	ALEX SILVA XAVIER DE OLIVEIRA	13622/2023	INDEFERIDO
58206	2022	ADEMIR RODRIGUES DOS SANTOS	12734/2023	INDEFERIDO
58208	2022	ADEMIR RODRIGUES DOS SANTOS	12730/2023	INDEFERIDO
58261	2022	SÉRGIO HENRIQUE PEREIRA MENDES	12738/2023	INDEFERIDO
58655	2022	TELEFONICA BRASIL SA	13967/2023	INDEFERIDO
58802	2022	FRANCISCO ROGÉRIO MOURA	12933/2023	DEFERIDO
59370	2022	ESPETO BLESS HAMBURGUERIA EIRELI	13022/2023	INDEFERIDO
59665	2022	MARINEZ MOREIRA DOS SANTOS	12917/2023	INDEFERIDO
60990	2022	ADINILSON EMIDIO DA GAMA	13638/2023	DEFERIDO
61216	2022	VITOR DE MATTOS FELIX	13644/2023	DEFERIDO
61379	2022	BAR ALTAS HORAS CUMBICA LTDA	12922/2023	INDEFERIDO
63254	2022	SHEILA DOURADO GOMES	13639/2023	DEFERIDO
6691	2023	ALBINO DA CONCEIÇÃO PINHO	13979/2023	DEFERIDO
PA Nº	**Ano**	**Requerente**	**Ofício**	**Despacho**
53375	2022	BAR E RESTAURANTE TAPAJÓS LTDA	017/2023	INDEFERIDO
EMAIL		ELIANE.EPT@GMAIL.COM		DEFERIDO

Publique-se e afixe em lugar de costume.

DEPARTAMENTO DE LICENCIAMENTO DE ATIVIDADES ECONÔMICAS

Edital de Chamamento nº 13/2023-SDU04.01 (*)

Processo Administrativo nº 28068/2023

A Prefeitura de Guarulhos, por meio da Secretaria de Desenvolvimento Urbano, em conformidade com o disposto na Lei Municipal nº 7.974/2021 e Decreto Municipal nº 40.091/2023, TORNA PÚBLICO que receberá inscrições, no período de 29/05 a 13/06/2023, de interessados em participar do processo seletivo para comercialização de alimentos em geral no equipamento Veículo Apropriado em vagas localizadas na Rua Francisco Gonzaga Vasconcellos - Lago dos Patos, na Vila Rosália, de acordo com a legislação vigente, mediante os critérios e condições a seguir estipulados:

1. DO OBJETO

1.1. O presente Edital de Chamamento visa tornar público o interesse da Municipalidade em receber inscrições de pessoas físicas ou jurídicas para o preenchimento de vagas no equipamento Veículo Apropriado, em horários disponibilizados na Rua Francisco Gonzaga Vasconcellos - Lago dos Patos, na Vila Rosália, no ramo de "Alimentos em Geral", conforme Anexo I deste Edital.

1.2. Serão disponibilizadas 10 (dez) vagas no período matutino, no período das 6h00 às 17h59, e 02 (duas) vagas no período noturno, das 18h00 às 05h59.

1.3. Será reservado o percentual de 5% (cinco por cento) das vagas às pessoas com deficiência, as quais, para participar do processo seletivo, deverão declarar no ato da inscrição o tipo da deficiência e apresentar laudo médico comprobatório de aptidão ao trabalho.

1.4. No caso de não haver inscrição para as vagas reservadas para pessoas com deficiência, as referidas vagas ficarão liberadas para a concorrência do sorteio geral.

1.5. Os equipamentos a serem utilizados pelos selecionados deverão obedecer aos padrões estabelecidos na legislação municipal vigente, ou seja, Lei Municipal nº 7.974/2021 e Decreto Municipal nº 40.091/2023.

1.6. Os contemplados serão licenciados na categoria de Veículo Apropriado (adaptado, trailer ou food truck) e estarão sujeitos ao que dispõe a Lei Municipal nº 7.974/2021 e ao Decreto Municipal nº 40.091/2023, devendo recolher aos cofres públicos os tributos e as taxas pertinentes à atividade desenvolvida, segundo os critérios e tabelas vigentes.

2. DAS CONDIÇÕES DE PARTICIPAÇÃO

2.1. É vedada a participação no presente processo seletivo de servidores ou dirigentes dos órgãos da administração direta e das entidades da administração indireta do Município de Guarulhos, ou do Poder Legislativo.

3. DA INSCRIÇÃO

3.1. As inscrições deverão ser protocoladas junto à Central de Atendimento ao Cidadão - FÁCIL, a partir das 8h do dia 29/05/2023, com término no dia 13/06/2023 às 17h, através de requerimento próprio, conforme disposto no Portal do Fácil, com referência direta ao presente Edital de Chamamento.

3.2. Os interessados deverão apresentar, obrigatoriamente, no prazo estabelecido neste Edital, exclusivamente no ato do protocolo, os originais e anexar cópia de todos os documentos elencados ao **Processo Administrativo nº 28068/2023:**

a) Requerimento para inscrição no Edital de Chamamento;
b) RG;
c) CPF;
d) Título de Eleitor;
f) comprovante de endereço;
g) CNPJ (quando for o caso); e
h) laudo médico comprobatório de aptidão ao trabalho, quando for o caso de pessoa com deficiência.

3.3. Será recusado o protocolo no caso da ausência de qualquer documento discriminado no item 3.2, bem como a apresentação de documentos fora do ato de protocolo. A falta de qualquer um deles inabilita automaticamente o requerente à participação no processo seletivo.

3.4. O requerimento deverá ser preenchido em sua totalidade, sendo que a falta de informações elimina o interessado do processo seletivo.

3.5. Será publicada no Diário Oficial do Município a lista das inscrições deferidas e indeferidas, cabendo recurso fundamentado com prazo para ingresso de 03 (três) dias ininterruptos, a contar da publicação da lista de inscrições, com igual período para a devolutiva da Administração Municipal.

3.6. A data, horário e o local do sorteio serão divulgados quando da publicação da lista de inscritos.

4. DA SELEÇÃO

4.1. A forma utilizada para a ocupação das vagas disponibilizadas será mediante sorteio, no qual o sorteado deverá escolher o horário e vaga pretendida. Em caso de encerramento das vagas em um dos períodos, este deverá informar se aceita ou não o horário disponível.
4.2. Após preenchidas as vagas disponíveis, o sorteio prosseguirá até o 100º (centésimo) inscrito, independentemente dos ramos e horários escolhidos.
4.3. A partir do último contemplado, os sorteados irão compor lista de espera para a ocupação futura quando da vacância, ocasionada por desistência ou por não cumprimento das exigências deste Edital, e igualmente por infringir os termos das legislações pertinentes.
4.4. A lista de espera terá validade de 02 (dois) anos a contar da publicação da lista final do Edital de Contemplação.
4.5. No dia do sorteio, o interessado inscrito deverá comparecer munido de documento de identificação original ou autenticado, ou no caso de quaisquer impedimentos, comparecerá seu representante legal com procuração de legitimidade de interesse com firma reconhecida em cartório, a qual ficará retida para compor os autos do processo administrativo que rege as regras do presente Edital.
4.6. Inicialmente será sorteado um interessado da lista geral e, sucessivamente, um inscrito concorrente para a vaga reservada para as pessoas com deficiência, se houver.
5. DA CONTEMPLAÇÃO
5.1. Após a realização do sorteio, será publicado no Diário Oficial do Município o Edital de Contemplação do resultado do certame.
5.2. Após publicação no Diário Oficial do Município, o interessado poderá no prazo de 03 (três) dias, ininterruptos, interpor recurso fundamentado.
5.3. A administração pública terá o prazo de 03 (três) dias ininterruptos para julgar os recursos interpostos.
5.4. A Secretaria de Desenvolvimento Urbano expedirá “CERTIFICADO DE SELEÇÃO”, que será anexado ao processo do selecionado contemplado com uma vaga prevista neste Edital.
6. DAS DISPOSIÇÕES FINAIS
6.1. O ato de inscrição no presente processo seletivo implica na prévia e integral concordância com os termos deste Edital e ciência da legislação municipal pertinente à atividade pleiteada, bem como de que possui os meios para atender às exigências quanto ao potencial de comercialização no tocante à estrutura necessária para o desenvolvimento da atividade e condições de instalar o equipamento padronizado pela Prefeitura.
6.2. Os contemplados com as vagas deverão protocolizar junto à Central de Atendimento ao Cidadão - FÁCIL, pedido de inscrição para a atividade para a qual fora sorteado no formulário próprio disponível no site www.guarulhos.sp.gov.br, ou seja: VEÍCULO APROPRIADO, e deverá apresentar, obrigatoriamente, toda a documentação constante das legislações vigentes no prazo improrrogável de 30 (trinta) dias ininterruptos, sob pena de exclusão do certame no caso de descumprimento.
6.3. Os sorteados não contemplados integrantes da lista de espera, por ORDEM CRESCENTE DO SORTEIO até o 100º, poderão ser convocados, a critério da Secretaria de Desenvolvimento Urbano, para preencher vagas originadas por vacâncias previstas na legislação, bem como nas que ocorrerem por desistência ou não observância do previsto nos itens 6.2 deste Edital.
6.4. Após a homologação por Edital de Contemplação, os sorteados somente passarão a fazer uso da vaga quando da expedição da Licença, não implicando no reconhecimento por parte da Prefeitura de Guarulhos do direito de propriedade da área pública e vizinhança, sendo somente outorgada a permissão onerosa de uso de logradouro público a título precário, atendendo ao disposto na Lei nº 7.974/2021 e Decreto Municipal nº 40.091/2023, e que poderá ser revogada a qualquer época por decisão expressa do órgão expedidor, motivada por conveniência e oportunidade administrativa, por relevante interesse público ou por descumprimento da legislação mencionada.
6.5 Os casos omissos serão resolvidos pelo Secretário de Desenvolvimento Urbano.

Guarulhos, 24 de maio de 2023.
CARLOS EDUARDO SOLER
Secretário de Desenvolvimento Urbano

ANEXO I

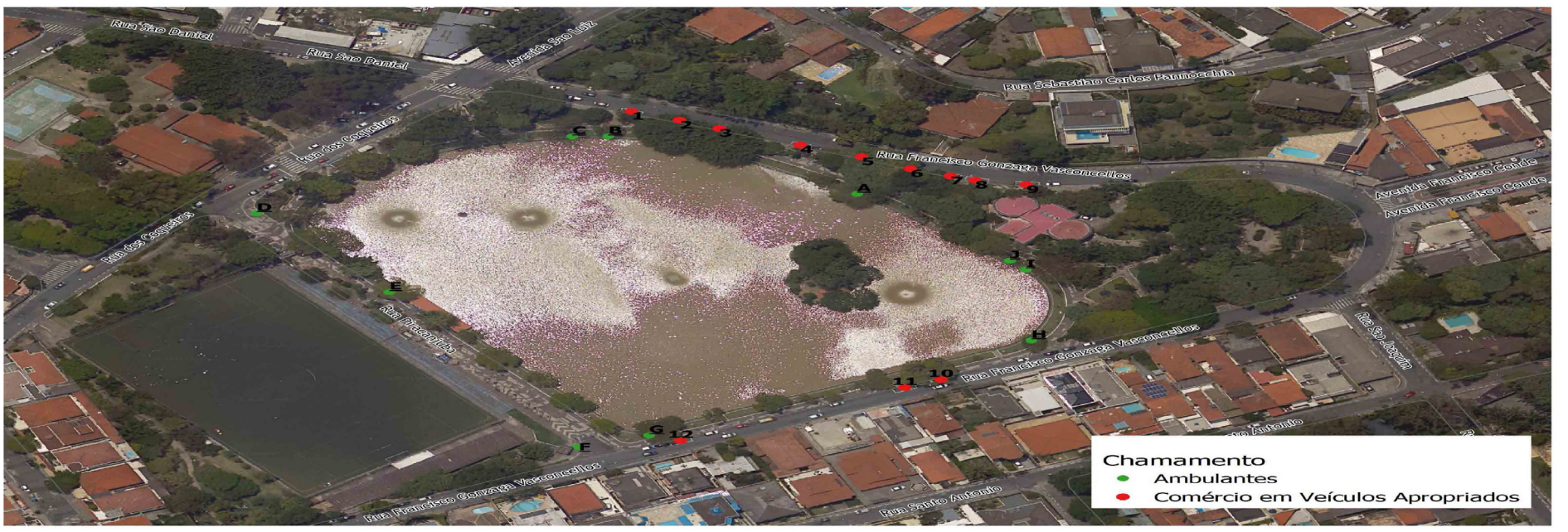

ANEXO II - VEÍCULOS APROPRIADOS - ALIMENTOS EM GERAL

Vaga Nº da vaga dia	Referência do local
01	
02	Rua Francisco Gonzaga Vasconcellos, conforme numeração em croqui
03	Rua Francisco Gonzaga Vasconcellos, conforme numeração em croqui
04	Rua Francisco Gonzaga Vasconcellos, conforme numeração em croqui
06	Rua Francisco Gonzaga Vasconcellos, conforme numeração em croqui
07	Rua Francisco Gonzaga Vasconcellos, conforme numeração em croqui
08	Rua Francisco Gonzaga Vasconcellos, conforme numeração em croqui
09	Rua Francisco Gonzaga Vasconcellos, conforme numeração em croqui
11	Rua Francisco Gonzaga Vasconcellos, defronte ao nº. 284

Vaga Nº da vaga noite	Referência do local
05	Rua Francisco Gonzaga Vasconcellos, conforme numeração em croqui
10	Rua Francisco Gonzaga Vasconcellos, defronte ao nº. 326
11	Rua Francisco Gonzaga Vasconcellos, defronte ao nº. 284
12	Rua Francisco Gonzaga Vasconcellos, defronte ao nº. 256

* Republicado por ter saído com omissão de informação em seus anexos, no Diário Oficial nº 047/2023-GP, em 26/05/2023.

Edital de Chamamento nº 14/2023-SDU04.01 (*)

Processo Administrativo nº 28069/2023

A Prefeitura de Guarulhos, por meio da Secretaria de Desenvolvimento Urbano, em conformidade com o disposto na Lei Municipal nº 7.974/2021 e Decreto Municipal nº 39.236/2022, TORNA PÚBLICO que receberá inscrições no período de 29/05 a 13/06/2023, de interessados em participar do processo seletivo para comercialização no equipamento Comércio Ambulante em vagas localizadas na Praça Cícero Miranda, Lago dos Patos, na Vila Galvão, de acordo com a legislação vigente, mediante os critérios e condições a seguir estipulados:
1. DO OBJETO
1.1. O presente Edital de Chamamento visa tornar público o interesse da Municipalidade em receber inscrições de pessoas físicas ou jurídicas para o preenchimento de vagas no equipamento Comércio Ambulante, em horários disponibilizados na Praça Cícero Miranda, nos ramos especificados no Anexo I deste Edital.
1.2. Serão disponibilizadas 09 (nove) vagas no período matutino, no período das 6h00 às 17h59, e 06 (seis) vagas no período noturno, das 18h00 às 05h59.
1.3. Será reservado percentual de 5% (cinco por cento) das vagas às pessoas com deficiência, as quais, para participar do processo seletivo, deverão declarar no ato da inscrição o tipo da deficiência e apresentar laudo médico comprobatório de aptidão ao trabalho.
1.4. No caso de não haver inscrição para as vagas reservadas para pessoas com deficiência, as referidas vagas ficarão liberadas para a concorrência do sorteio geral.
1.5. Os equipamentos a serem utilizados pelos selecionados deverão obedecer aos padrões estabelecidos na legislação municipal vigente, ou seja, Lei Municipal nº 7.974/2021 e Decreto Municipal nº 39.236/2022.
1.6. Os contemplados serão licenciados na categoria de Comércio Ambulante e estarão sujeitos ao que dispõe a Lei Municipal nº 7.974/2021 e ao Decreto Municipal nº 39.236/2022, devendo recolher aos cofres públicos os tributos e as taxas pertinentes à atividade desenvolvida, segundo os critérios e tabelas vigentes.
2. DAS CONDIÇÕES DE PARTICIPAÇÃO
2.1. É vedada a participação no presente processo seletivo de servidores ou dirigentes dos órgãos da administração direta e das entidades da administração indireta do Município de Guarulhos, ou do Poder Legislativo.
3. DA INSCRIÇÃO
3.1. As inscrições deverão ser protocoladas junto à Central de Atendimento ao Cidadão - FÁCIL, a partir das 8h do dia 29/05/2023, com término no dia 13/06/2023 às 17h, através de requerimento próprio, conforme disposto no Portal do Fácil, com referência direta ao presente Edital de Chamamento.
3.2. Os interessados deverão apresentar, obrigatoriamente, no prazo estabelecido neste edital, exclusivamente no ato do protocolo, os originais e anexar cópia de todos os documentos elencados ao **Processo Administrativo nº 28069/2023:**
a) Requerimento para inscrição no Edital de Chamamento;
b) RG;
c) CPF;
d) Título de eleitor;
f) comprovante de endereço;
g) CNPJ (quando for o caso); e
h) laudo médico comprobatório de aptidão ao trabalho, quando for o caso de pessoa com deficiência.
3.3. Será recusado o protocolo no caso da ausência de qualquer documento discriminado no item 3.2, bem como a apresentação de documentos fora do ato de protocolo. A falta de qualquer um deles inabilita automaticamente o requerente à participação no processo seletivo.
3.4. O requerimento deverá ser preenchido em sua totalidade, sendo que a falta de informações quanto ao equipamento e horário pretendido elimina o interessado do processo seletivo.
3.5. Será publicada no Diário Oficial do Município a lista das inscrições deferidas e indeferidas, cabendo recurso fundamentado com prazo para ingresso de 3 (três) dias ininterruptos, a contar da publicação da lista de inscrições, com igual período para a devolutiva da Administração Municipal.
3.6. A data, horário e o local do sorteio serão divulgados quando da publicação da lista de inscritos.
4. DA SELEÇÃO
4.1. A forma utilizada para a ocupação das vagas disponibilizadas será mediante sorteio, no qual o sorteado deverá escolher o horário e vaga pretendida. Em caso de encerramento das vagas em um dos períodos, este deverá informar se aceita ou não o horário disponível.
4.2. Após preenchidas as vagas disponíveis, o sorteio prosseguirá até o 100º (centésimo) inscrito, independentemente dos ramos e horários escolhidos.
4.3. A partir do último contemplado, os sorteados irão compor lista de espera para a ocupação futura quando da vacância, ocasionada por desistência ou por não cumprimento das exigências deste Edital, e igualmente por infringir os termos das legislações pertinentes.
4.4. A lista de espera terá validade de 2 (dois) anos a contar da publicação da lista final do Edital de Contemplação.
4.5. No dia do sorteio, o interessado INSCRITO deverá comparecer munido de documento de identificação original ou autenticado, ou no caso de quaisquer impedimentos, comparecerá seu representante legal com procuração de legitimidade de interesse com firma reconhecida em cartório, a qual ficará retida para compor os autos do processo administrativo que rege as regras do presente Edital.
4.6. Primeiramente será sorteado um interessado da lista geral, e sucessivamente, um inscrito concorrente para a vaga reservada para as pessoas com deficiência, se houver.
5. DA CONTEMPLAÇÃO
5.1. Após a realização do sorteio, será publicado no Diário Oficial do Município o Edital de Contemplação do resultado do certame.
5.2. O interessado que se sentir prejudicado terá o prazo de 3 (três) dias ininterruptos para interpor recurso fundamentado.
5.3. A administração pública terá o prazo de 3 (três) dias ininterruptos para julgar os recursos interpostos, publicando a seguir o resultado aferido.
5.4. A Secretaria de Desenvolvimento Urbano expedirá “CERTIFICADO DE SELEÇÃO”, que será anexado ao processo do selecionado contemplado com uma vaga, prevista neste Edital.
6. DAS DISPOSIÇÕES FINAIS
6.1. O ato de inscrição no presente processo seletivo implica na prévia e integral concordância com os termos deste Edital e ciência da legislação municipal pertinente à atividade pleiteada, bem como de que possui os meios para atender às exigências quanto ao potencial de comercialização no tocante à estrutura necessária para o desenvolvimento da atividade e condições de instalar o equipamento padronizado pela Prefeitura.
6.2. Os contemplados com as vagas deverão protocolizar junto à Central de Atendimento ao Cidadão - FÁCIL, pedido de inscrição para a atividade que fora sorteado no formulário próprio disponível no site www.guarulhos.sp.gov.br, ou seja: COMÉRCIO AMBULANTE, e deverá apresentar, obrigatoriamente, toda a documentação constante das legislações vigentes no prazo improrrogável de 30 (trinta) dias ininterruptos, sob pena de exclusão do certame no caso de descumprimento.
6.3. Os sorteados não contemplados integrantes da lista de espera, por ORDEM CRESCENTE DO SORTEIO até o 100º, poderão ser convocados, a critério da Secretaria de Desenvolvimento Urbano, para preencher vagas originadas por vacâncias previstas na legislação, bem como nas que ocorrerem por desistência ou não observância do previsto nos itens 6.2 deste Edital.
6.4. Após a homologação por Edital de Contemplação, os sorteados somente passarão a fazer uso da vaga quando da expedição da Licença, não implicando no reconhecimento por parte da Prefeitura do direito de propriedade da área pública e vizinhança, sendo somente outorgada a permissão onerosa de uso de logradouro público a título precário, atendendo ao disposto nas Lei nº 7.974/2021 e Decreto Municipal nº 39.236/2022, e que poderá ser revogada a qualquer época por decisão expressa do órgão expedidor, motivada por conveniência e oportunidade administrativa, por relevante interesse público ou por descumprimento da legislação mencionada.
6.5. Os casos omissos serão resolvidos pelo Secretário de Desenvolvimento Urbano.

Guarulhos, 24 de maio de 2023.
CARLOS EDUARDO SOLER
Secretário de Desenvolvimento Urbano

ANEXO I

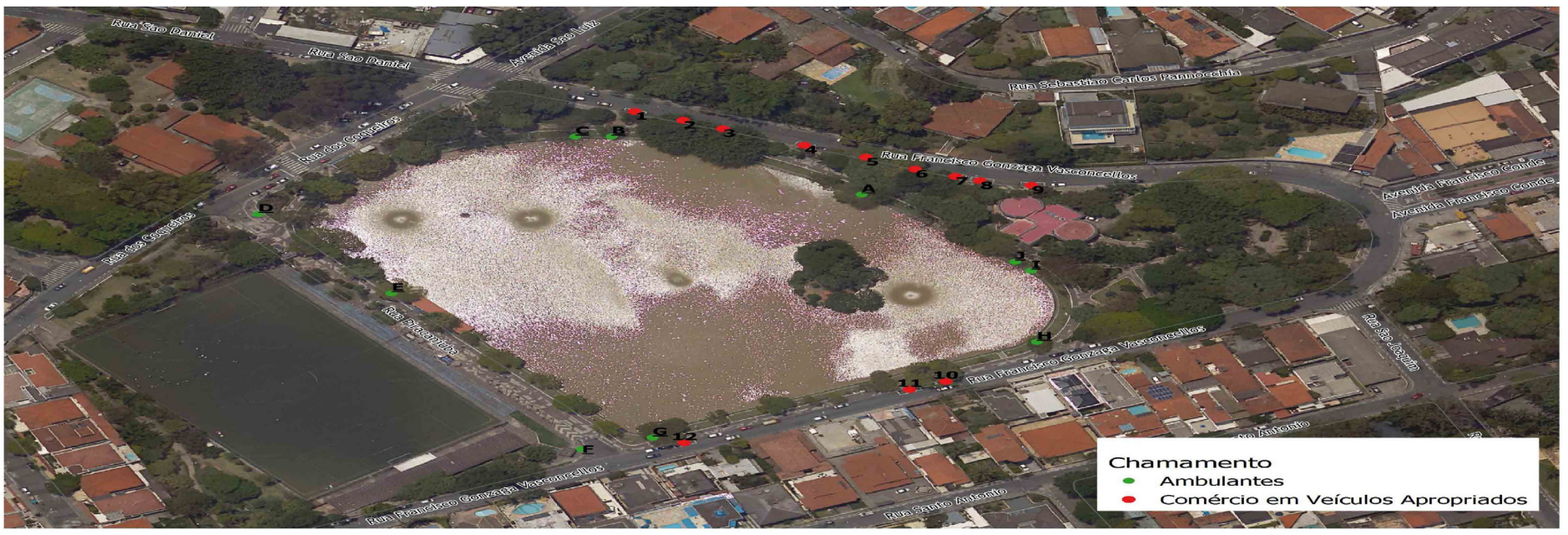

ANEXO II- COMÉRCIO AMBULANTE

Vaga Nº da vaga dia	Horário	Referência do local
A	06h00 às 17h59	Rua Francisco Gonzaga Vasconcellos, conforme letra do alfabeto em croqui
B	06h00 às 17h59	Rua Francisco Gonzaga Vasconcellos, conforme letra do alfabeto em croqui
C	06h00 às 17h59	Rua Francisco Gonzaga Vasconcellos, conforme letra do alfabeto em croqui
D	06h00 às 17h59	Rua dos Coqueiros x Rua Piracanjuba, conforme letra do alfabeto em croqui
E	06h00 às 17h59	Rua Piracanjuba ao lado pedalinho, conforme letra do alfabeto em croqui
G	06h00 às 17h59	Rua Francisco Gonzaga Vasconcellos, conforme letra do alfabeto em croqui
H	06h00 às 17h59	Rua Francisco Gonzaga Vasconcellos, conforme letra do alfabeto em croqui
I	06h00 às 17h59	Rua Francisco Gonzaga Vasconcellos, conforme letra do alfabeto em croqui
J	06h00 às 17h59	Rua Francisco Gonzaga Vasconcellos, conforme letra do alfabeto em croqui
Vaga Nº da vaga noite	**Horário**	**Referência do local**
B	18h00 às 05h59	Rua Francisco Gonzaga Vasconcellos, conforme letra do alfabeto em croqui
C	18h00 às 05h59	Rua Francisco Gonzaga Vasconcellos, conforme letra do alfabeto em croqui
F	18h00 às 05h59	Rua Francisco Gonzaga Vasconcelos x Rua Piracanjuba, conforme letra do alfabeto em croqui
G	18h00 às 05h59	Rua Francisco Gonzaga Vasconcellos, conforme letra do alfabeto em croqui
I	18h00 às 05h59	Rua Francisco Gonzaga Vasconcellos, conforme letra do alfabeto em croqui
J	18h00 às 05h59	Rua Francisco Gonzaga Vasconcellos, conforme letra do alfabeto em croqui

* Republicado por ter saído com omissão de informação em seus anexos, no Diário Oficial nº 047/2023-GP, em 26/05/2023.

COMUNICADO 05/2023-SDU04.03

A Prefeitura de Guarulhos, por meio da Secretaria de Desenvolvimento Urbano e de acordo com as atribuições conferidas ao Departamento de Licenciamento de Atividades Econômicas torna público a quem possa interessar das Licenças de Funcionamento e Certificados de Conformidade de Equipamentos expedidos, conforme tabela abaixo, **no período de 01 à 30/04/2023.**

LICENÇA DE FUNCIONAMENTO - SDU04.03

LICENÇA DE FUNCIONAMENTO ESPECIAL

LICENÇA	PROCESSO	ANO	NOME/RAZÃO SOCIAL	RAMO DE ATIVIDADE	EXPEDIÇÃO	VALIDADE
31	14.125	2.023	PANIFICADORA E RESTAURANTE RODRIGUES LTDA	PADARIA E CONFEITARIA	03/04/23	19/09/25
32	61.478	2.019	MULTIPACK PROD.QUIMICOS IND.COM.LTDA	FABRICAÇÃO DE TINTAS DE IMPRESSÃO. FABRICAÇÃO DE TINTAS, VERNIZES, ESMALTES	10/04/23	24/11/25
33	51.603	2.022	TEQUILA DO PIMENTAS BAR E RESTAURANTE	BARES E OUTROS ESTABELECIMENTOS ESPECIALIZADOS EM SERVIR BEBIDAS	11/04/23	26/09/25
34	32.474	2.020	CENTRO AUTOMOTIVO PUGLIA LTDA	COM. VAREJISTA DE COMBUSTIVEIS, LUBRIFICANTES E PEÇAS P/ VEICULOS AUTOMOTORES	13/04/23	11/09/23
35	6.161	2.023	ACADEMIA SAURUS GUARULHOS LTDA	ATIVIDADE DE CONDICIONAMENTO FISICO	19/04/23	02/01/26
36	51.917	2.022	REDE INTEGRADA DE LOJAS DE CONVENIENCIA E PROXIMIDADE	COMERCIO VAREJISTA DE MERCADORIAS EM GERAL	20/04/23	08/09/25
37	22.770	2.023	H&S CHOCOLATERIA LTDA	RESTAURANTES E SIMILARES	26/04/23	26/12/25
38	59.686	2.022	L.G.001 EXCELENCIA OP.EM VAREJO COM.ROUPAS550915	COM. VAREJISTA DE ARTIGOS DE VESTUARIO E ACESSORIOS	28/04/23	07/07/24

LICENÇA DE FUNCIONAMENTO MEI ESPECIAL

LICENÇA	PROCESSO	ANO	NOME/RAZÃO SOCIAL	RAMO DE ATIVIDADE	EXPEDIÇÃO	VALIDADE
14	30.189	2018	FABIA DIAS CARVALHO	CASA DE FESTAS E EVENTOS. PRODUÇÃO MUSICAL	03/04/23	
15	9.191	2020	ROSIEL BISPO DE SOUZA	COMERCIO DE BAR E CONGENERES, COM ENTRETENIMENTO	20/04/23	
16	17.534	2018	JESSICA NATANY FERREIRA DA SILVA	BARES E OUTROS ESTABELECIMENTOS ESPECIALIZADOS EM SERVIR BEBIDAS	27/04/23	

LICENÇA DE FUNCIONAMENTO PROVISORIA

LICENÇA	PROCESSO	ANO	NOME/RAZÃO SOCIAL	RAMO DE ATIVIDADE	EXPEDIÇÃO	VALIDADE
29	18.597	2.023	CENTRO DE EDUCAÇÃO BAMBINOS LTDA	EDUCAÇÃO INFANTIL, PRÉ-ESCOLA. ENSINO FUNDAMENTAL	03/04/23	03/10/23
30	18.596	2.023	CENTRO DE EDUCAÇÃO BAMBINOS LTDA	ENSINO FUNDAMENTAL, ENSINO MEDIO	03/04/23	03/10/23
31	33.682	2.017	E.V.ROLLS USINAGEM DE PRECISÃO EIRELI – EPP	FABRICAÇÃO E MÁQUINAS-FERRAMENTA, PEÇLAS E ACESSÓRIOS	10/04/23	10/10/23
32	20.165	2.023	CASA DE REPOUSO MARIA & JOSÉ LTDA	INTITUIÇÕES DE LONGA PERMANÊNCIA PARA IDOSOS	14/04/23	14/10/23
33	45.419	2.022	JNBM CONDIMENTOS E ESPECIARIAS LTDA	FABRICAÇÃO DE ESPECIARIAS, M OLHOS, TEMPEROS E CODIMENTOS	19/04/23	19/10/23
34	13.255	2.016	INDÚSTRIA QUÍMICA RIVER EIRELI	FABRICAÇÃO DE OUTROS QUIMICOS INORGANICOS NÃO ESPECIFICADOS	25/04/23	25/10/23
35	39.676	2.022	VENKON EXPRESS TRANSPORTES LTDA	TRANSPORTE RODOVIARIO DE CARGA	26/04/23	26/10/23
36	21.520	2.022	GRUPO EDUCACIONAL JARDIM PAULISTA LTDA	EDUCAÇÃO INFANTIL-PRÉ-ESCOLA;EDUCAÇÃO INFANTIL E ENSINO MÉDIO	28/04/23	28/10/23

CERTIFICADO DE CONFORMIDADE DE EQUIPAMENTOS

Nº	PA	ANO	NOME/RAZÃO SOCIAL	NOVO	RENOVAÇÃO	EXPEDIÇÃO	VALIDADE
109	62.298	2.017	REMO IND.COM.DE PLASTICOS LTDA		1	03/04/23	03/04/25
110	51.422	2.016	C & A MODAS LTDA		1	03/04/23	03/04/25
111	52.348	2.021	CAMARGO & FERNANDES METALURGICA LTDA	1		04/04/23	04/04/25
112	45.387	2.010	PORTO SEGURO COMPANHIA DE SEGUROS GERAIS		1	04/04/23	04/04/25
113	40.341	2.009	AUTO POSTO 25 LTDA		1	04/04/23	04/04/25
114	3.005	2.023	PAPELTEC EMBALAGENS LTDA	1		04/04/23	04/04/25
115	72.243	2.013	ARGETAX ADM.E PARTIC.EM EMPR.COMERCIAIS		1	04/04/23	04/04/25
116	17.067	2.021	E-MILHO – DOCES, SORVETES E SUCOS LTDA	1		04/04/23	04/04/25
117	27.849	2.020	MMP COM.INDUSTRIAL DE PLÁSTICOS LTDA		1	05/04/23	05/04/25
118	33.927	2.017	COND.CIVIL INTERNACIONAL GUARULHOS AUTO SHOP.		1	05/04/23	05/04/25
119	43.300	2.020	CLNICA VETERINÁRIA ALPHA PET & DIAGNÓSTICOS LTDA		1	06/04/23	06/04/25
120	4.148	2.023	DAMATOLLI COM.DE PROD.QUIMICOS LTDA	1		10/04/23	10/04/25
121	86.806	2.019	GL ELETRO-ELETRÔNICOS LTDA	1		10/04/23	10/04/25
122	20.276	2.023	JOSE CARLOS DA SILVA	1		10/04/23	10/04/25
123	54.032	2.012	SENAI SERVIÇO DE APRENDIZAGEM INDUSTRIAL		1	11/04/23	11/04/25
124	47.912	2.021	PROSPERIDADE POSTO DE SERVIÇOS LTDA	1		11/04/23	11/04/25
125	67.332	2.016	BRASLIMPO COMERCIAL LTDA	1		12/04/23	12/04/25
126	30.724	2.020	SILVA CONCEIÇÃO EMPREENDIMENTOS IMOBILIÁRIOS		1	12/04/23	12/04/25
127	40.038	2.021	ONG – INSTITUT CULTURAL E CIDADANIA STA RITA	1		13/04/23	13/04/25
128	54.930	2.018	AÇOS RADIAL IND.COM.DE FERRO E AÇO LTDA		1	14/04/23	14/04/25
129	15.848	2.020	BRUNO SIQUEIRA	1		14/04/23	14/04/25
130	60.140	2.016	BANCO DO BRASIL S.A.		1	17/04/23	17/04/25
131	41.979	2.020	ELÉTRICA DANÚBIO IND.COM.DE MAT.ELÉTRICOS		1	18/04/23	18/04/25
132	63.862	2.018	IND.BANDEIRANTE EMBALAGENS E UT.PLÁSTICAS LTDA	1		18/04/23	18/04/25
133	62.085	2.022	FIDELFERRO IND.COM.DE MOVEIS LTDA	1		19/04/23	19/04/25
134	18.641	2.023	B.L.SERVICE ADMINISTRADORA DE SERVIÇOS DE SERVIÇOS	1		24/04/23	24/04/25
135	17.203	2.020	DAVITA SERVIÇOS DE NEFROLOGIA GUARULHOS	1		26/04/23	26/04/25
136	65.926	2.016	SUPERMERCADO X LTDA		1	26/04/23	26/04/25
137	52.528	2.013	AUTO POSTO LAGO DE COMO LTDA		1	26/04/23	26/04/25
138	19.484	2.021	BANCO SANTANDER (BRASIL) S.A.	1		04/05/23	04/05/25
139	54.065	2.013	MAGAZINE MUNDIAL LTDA		1	26/04/23	26/04/25
140	31.781	2.021	BANCO SAFRA S.A	1		27/04/23	27/04/25
141	25.918	2.015	CARREFOUR IND.COM.LTDA		1	27/04/23	27/04/25
142	19.299	2.017	MULTI BIOENERGIA LTDA		1	28/04/23	28/04/25
143	11.580	2.020	BRF S.A.		1	28/04/23	28/04/25
144	9.613	2.021	PALADAR COMERCIAL DE ALIMENTOS LTDA		1	28/04/23	28/04/25
145	34.823	2.009	MM SERVIÇOS DE HOTELRIA LTDA		1	28/04/23	28/04/25
146	45.188	2.017	ONDULAPEL IND.COM.DE EMBALAGENS LTDA	1		28/04/23	28/04/25

SECRETARIA DE SERVIÇOS PÚBLICOS

PORTARIA Nº 19/2023-SSP

De 29 de maio de 2023.

O Secretário **Rodnei Otávio Minelli**, no uso de suas atribuições legais, e no âmbito desta Secretaria de Serviços Públicos, considerando o disposto no Decreto Municipal nº 33.912, de 16 de janeiro de 2017, que estabelece as atividades e os procedimentos a serem observados pelas unidades gestoras e pelos fiscais de contratos firmados pelos órgãos da Administração Municipal Direta e Indireta, e com o fim de dar cumprimento ao quanto disposto no art. 6º,

RESOLVE:

Art. 1º - Designar os servidores abaixo nomeados, como gestores e fiscais responsáveis pelo acompanhamento, fiscalização, avaliação e ateste da execução dos seguintes Contratos pertencentes a esta Pasta:

Nº AUTORIZAÇÃO DE FORNECIMENTO nº 900125/2023-DLC
P.A ADM 20.754/2023
Empresa **DAVOP COMERCIAL LTDA.**
Objeto **FORNECIMENTO DE TELA SOLDADA NERVURADA EM AÇO.**
Gestor Titular: Adriana Prana - CF: 14.788
Fiscal Titular: Viviane Sandra Rodrigues de Sousa - CF. 66.486
Suplente: Marcos Paulo de Lima - CF: 20.115

Nº CONTRATO DE PRESTAÇÃO DE SERVIÇOS Nº 16.801/2023-DLC
P.A ADM 51.522/2022
Empresa **PORTO SEGURO COMPANHIA DE SEGUROS GERAIS**
Objeto **CONTRATAÇÃO DE SEGURO PARA VEICULOS; FIAT FREEDOM 13CS, FIAT PLV FN E FIAT STRADA ENDURANCE CS**
Gestor Titular: Reinaldo Cruz Lima - CF: 51.008
Suplente: Adriana Prana - CF: 14.788
Fiscal Titular: Marcos Paulo de Lima - CF. 20.115
Suplente: Viviane Sandra Rodrigues de Sousa - CF. 66.486

Nº AUTORIZAÇÃO DE FORNECIMENTO Nº 900126/2023-DLC
P.A ADM 54.705/2022
Empresa **ML RODRIGUES COMERCIAL LTDA**
Objeto **MATERIAIS PARA ESCRITORIO**
Gestor Titular: Reinaldo Cruz Lima - CF: 51.008
Suplente: Adriana Prana - CF: 14.788
Fiscal Titular: Marcos Paulo de Lima - CF: 20.115
Suplente: Viviane Sandra Rodrigues de Sousa - CF. 66.486

Nº ARP 49311/2022
P.A ADM 22.885/2023
Empresa **INDALABOR INDAIÁ LABORATORIO FARMACÊUTICO LTDA**
Objeto FORNECIMENTO DE ALCOOL ETÍLICO 70% ESPUMA
Gestor Titular: Reinaldo Cruz Lima - CF: 51.008
Suplente: Adriana Prana - CF: 14.788
Fiscal Titular: Marcos Paulo de Lima - CF. 20.115
Suplente: Viviane Sandra Rodrigues de Sousa - CF. 66.486

Nº ARP 27011/2023
P.A ADM 29.145/2023
Empresa **VULPIX ESPAÇO SAUDE LTDA**
Objeto **FORNECIMENTO DE UTINSÍLIOS PARA COZINHA E LIMPEZA**
Gestor Titular: Reinaldo Cruz Lima - CF: 51.008
Suplente: Adriana Prana - CF: 14.788
Fiscal Titular: Viviane Sandra Rodrigues de Sousa - CF. 66.486
Suplente: Marcos Paulo de Lima - CF. 20.115

Nº ARP 26.811/2023
P.A ADM 29.148/2023
Empresa **PONTO MIX COMERCIAL E SERVIÇOS LTDA**
Objeto **FORNECIMENTO DE UTINSÍLIOS PARA COZINHA E LIMPEZA**
Gestor Titular: Reinaldo Cruz Lima - CF: 51.008
Suplente: Adriana Prana - CF: 14.788
Fiscal Titular: Marcos Paulo de Lima - CF. 20.115
Suplente: Viviane Sandra Rodrigues de Sousa - CF. 66.486

I - Os gestores e fiscais ora indicados, deverão atender às disposições constantes dos Decretos nº. 33912 de 16 de janeiro de 2017, e nº. 33.703 de 29 de setembro de 2016, bem como às demais condições estabelecidas nos respectivos Processos, Contratos e/ou Convênios;

II - Os membros ora nomeados desempenharão as funções sem prejuízo de suas atividades funcionais.

Art. 2º - Esta Portaria entrará em vigor na data de sua publicação, revogadas as disposições em contrário.

PORTARIA Nº 20/2023-SSP

De 29 de maio de 2023.

CONSELHO MUNICIPAL DE RESÍDUOS SÓLIDOS-CMRS

RODNEI OTÁVIO MINELLI, SECRETÁRIO DE SERVIÇOS PÚBLICOS, no uso de suas atribuições que lhe são conferidas pelo inciso II, do Art. 69, da Lei Orgânica do Município, C/C o artigo 1º do Decreto Municipal nº 31.148/2013, o que consta no Processo Administrativo nº 28.422/2015; e considerando o exposto na Constituição Federal de 1988 nos Artigos 54, II, b c/c art. 29, IX, da Emenda Constitucional nº 01 de 1992.

RESOLVE:

Artigo 1º - Tornar sem efeito a Portaria 17/2023 - SSP, publicada no Diário Oficial de 26/05/2023, que indicou membros para o Conselho Municipal de Resíduos Sólidos - CMRS.

Artigo 2º - Esta portaria entrará em vigor em 29/05/2023.

DEPARTAMENTO DE SERVIÇOS FUNERÁRIOS

EDITAL Nº 06/2023-SSP01

O Sr. Jefferson Chagas Rosignoli, Diretor do Departamento de Serviços Funerários, no uso de suas atribuições legais, TORNA PÚBLICO e solicita o comparecimento dos familiares ou responsáveis, para providenciarem a exumação dos restos mortais dos falecidos que se encontram inumados na quadra B conjuntos 01 ao 08, abaixo relacionadas, que estão com seus prazos de concessão vencidos, ficando assim notificados, os familiares ou responsáveis para a devida regularização, no prazo de 15 (quinze) dias, a contar desta publicação.

O não atendimento a esta notificação no prazo mencionado, implicará em exumação dos restos mortais, nos termos do disposto no artigo 28, § 1º ao § 5º, da Lei Municipal nº 8.110 de 17 de janeiro de 2023. Os interessados em providenciar a exumação dos restos mortais deverão comparecer no **Cemitério Necrópole do Campo Santo** na Avenida Benjamin Harris Hunnicutt nº 1327 - Vila Rio de Janeiro - Guarulhos - SP, para as devidas providências.

Relatório de Exumações Vencidas para Publicação. Parâmetro: Vencimento < ou = 12/05/2023.

Obituário	Falecido	Quadra	Conj.	Sepult.	Prev_Exum
173528	ABILIO ANTONIO TEIXEIRA	B	2	4	22/02/2023
173916	ADERALDO DANTAS VILA NOVA	B	6	43	26/03/2023
173784	AFRANIO JORGE NOVAIS MONTENEGRO	B	5	28	16/03/2023
173806	ALAIDE VIEIRA DA SILVA	B	6	13	18/03/2023
173882	ALAN ALVES DA SILVA	B	5	49	23/03/2023
173620	ALBERTO CORREIA MACHADO	B	4	21	03/03/2023
173592	ALCIDES TEIXEIRA FONTES	B	3	30	28/02/2023
173669	ALEXANDRE GOMES DOS SANTOS	B	1	86	08/03/2023
173711	ALEX FERREIRA DE OLIVEIRA	B	3	50	11/03/2023
173765	ALICE MARQUES DE MORAIS	B	5	9	15/03/2023
173646	ALMIRA MESSIAS DE ANDRADE	B	1	57	05/03/2023
153691	ALVANI SANTOS DE JESUS REIS	B	1	1	04/06/2022
173888	ALZIRA PACANARO MACEDO	B	5	55	24/03/2023
173681	AMARILDO NIEHUES DE LIMA	B	2	58	09/03/2023
154194	AMELIA CAROLINA DE OLIVEIRA	B	5	61	05/09/2022
173609	AMÔNIO BARBOSA DOS SANTOS	B	4	4	01/03/2023
173581	ANA GONCALVES DA SILVA	B	3	17	27/02/2023
153992	ANA JULIA BENEDITO CAMPOS	B	1	62	30/10/2022
173723	ANA RITA PROCOPIO DIAS	B	3	59	12/03/2023
173790	ANDREA DA CONCEICAO DA SILVA	B	5	33	17/03/2023
173684	ANGELO DOS SANTOS BATISTA NOGUEIRA	B	2	60	09/03/2023
173779	ANNA ZOTTI PAOLINI	B	5	22	16/03/2023
154237	ANTONIA FLORINDA GONCALVES	B	6	30	02/12/2022
173927	ANTONIA MARIA DE NAZARE SILVA SANTOS	B	7	28	27/03/2023
173615	ANTONIO ALVES	B	4	15	02/03/2023
173559	ANTONIO AMARO DE ARAUJO	B	2	44	25/02/2023
173656	ANTONIO BENEDITO DE PAULA	B	1	68	07/03/2023
173709	ANTONIO CARLOS MAGLIO	B	2	92	11/03/2023
153743	ANTONIO CRISPIM GOMES	B	1	29	30/10/2022
173565	ANTONIO JOSE DOS SANTOS	B	3	3	26/02/2023
154046	ANTONIO LOPES	B	2	69	25/08/2022
154263	ANTONIO OSVALDO DE SOUZA	B	6	53	02/12/2022
173545	ANTONIO PESSOA DA SILVA	B	2	27	24/02/2023
173549	ANTONIO RUBENS SILVA	B	2	31	24/02/2023
173674	APARECIDA COSTA DE ARRUDA	B	2	50	08/03/2023
154120	APARECIDA FERREIRA SOUZA	B	3	89	07/07/2022
173660	ARISTIDES CASTELO HANSSEN	B	1	76	07/03/2023
173625	BENEDITA DE OLIVEIRA CASAU	B	4	30	03/03/2023
173595	BENEDITA MARIA DE JESUS	B	3	35	01/03/2023
173815	BENEDITO RODRIGUES DA SILVA	B	6	27	19/03/2023
173691	BENTO GOMES DA SILVA	B	2	67	10/03/2023
173877	BERNADETE BARBOSA DE CERQUEIRA	B	5	44	23/03/2023
173661	BRAZ ROSA	B	1	77	07/03/2023
173631	CARLA ANÇÃO	B	4	36	04/03/2023
173727	CARLOS ALBERTO MALLIA	B	3	62	12/03/2023
153747	CARLOS ALBERTO SEVERINO DA SILVA	B	1	33	30/10/2022
173897	CARLOS DE SOUZA	B	5	65	24/03/2023
173517	CARLOS EDUARDO ALVES LUCIANO DA SILVA	B	1	35	21/02/2023
173588	CARMELA RUBIRA PINEDA	B	3	26	28/02/2023
173626	CARMELITA PORCINO DE SOUZA	B	4	31	03/03/2023
173688	CARMEN MARIA LOURENÇO	B	2	63	09/03/2023
153882	CATHARINA DE MORAES FELISBINO	B	4	24	18/09/2022
153731	CELIA DE ALMEIDA SOARES	B	1	16	30/10/2022
173885	CESAR AUGUSTO DE ANDRADE	B	5	52	23/03/2023
173893	CESAR LUIS CARDOSO	B	5	60	24/03/2023
154227	CHRISTIAN ALBERT SILVA RODRIGUEZ	B	7	16	20/11/2022
173594	CICERO LUIZ ALVES DA SILVA	B	3	34	28/02/2023
173744	CICERO MANOEL DA SILVA	B	3	79	13/03/2023
173849	CICERO MIRANDA	B	4	58	21/03/2023
153829	CLAUDIO MARTINS RIBEIRO	B	3	22	07/08/2022
173645	CLEIA APARECIDA OLIVEIRA CARNEIRO	B	1	55	05/03/2023
173796	CLIMERIO NOGUEIRA GERMANO	B	6	1	17/03/2023
173908	CRISTIAN MALHANO FRANCISCO	B	6	33	25/03/2023
173781	DANIEL MAXIMINO PEREIRA	B	5	24	16/03/2023
173532	DECIO DE MORAES	B	2	13	23/02/2023
173557	DEJANIR RODRIGUES FERREIRA	B	2	38	24/02/2023
173547	DENISE FELICIO DOS SANTOS	B	2	29	24/02/2023
154099	DEOLINA MALHEIRO SILVA	B	3	69	21/11/2022
153728	DERNEVAL FREITAS SANTOS	B	1	12	09/09/2022
153894	DESCONHECIDO - 61445/16	B	4	35	25/11/2022
173907	DESCONHECIDO Nº 0748/20 - EPML - GUARULHOS/SP	B	5	74	25/03/2023
173710	DIONEZIA COELHO DA SILVA CALDARELLI	B	3	49	11/03/2023
173662	DIVINO FERREIRA DE LIMA	B	1	78	07/03/2023
173838	DJALMA XAVIER DOS SANTOS	B	4	49	20/03/2023
153802	DULCE ALVES SOUZA	B	2	41	01/11/2022
173576	EDGARD RIBEIRO DOS SANTOS	B	3	12	27/02/2023
154030	EDISON RIBEIRO DO NASCIMENTO	B	2	56	01/07/2022
173896	EDIVALDO GALDINO DE LIMA	B	5	64	24/03/2023
173621	EDMILSON PEREIRA DA SILVA	B	4	22	03/03/2023
173548	EDNALDO PEDRO DOS SANTOS	B	2	30	24/02/2023
153745	EDSON NERES CARDEAL	B	1	31	30/10/2022
173925	EDSON RIBEIRO DOS SANTOS	B	7	25	27/03/2023
173752	EDUARDO DE JESUS SILVA	B	3	87	14/03/2023
173539	ELADIO RODRIGUEZ PRADA	B	2	21	23/02/2023
154053	ELAINE SILVA LIMA	B	2	75	12/11/2022
153822	ELCIO PONTES DE AMORIM	B	3	15	18/10/2022
173900	ELIANO GERACINO DE ARAÚJO	B	5	67	25/03/2023
173826	ELIUDE DE CAMPOS	B	7	11	20/03/2023
154156	ELIZETE FERREIRA DA COSTA	B	4	75	25/11/2022
173932	ELSON NUNES DOS ANJOS	B	7	33	27/03/2023
154164	ELTON DE MACEDO RAMOS	B	4	83	25/11/2022
173673	ELZA MARIA DOS SANTOS	B	2	49	08/03/2023
173789	ELZA SCARGLIORZZI	B	5	32	17/03/2023
173658	ERALDO OTA SHIMOKAWA	B	1	71	07/03/2023
173777	ERIKA APARECIDA NOGUEIRA GONÇALVES	B	5	21	16/03/2023
173637	ERISMARIO SILVEIRA DOS SANTOS	B	4	43	04/03/2023
173553	EUNICE APARECIDA GODOI	B	2	35	24/02/2023
173585	EVA DE FATIMA ANDRADE	B	3	23	28/02/2023
154269	EXPEDITO LUIZ DE MATOS	B	7	23	03/12/2022
173601	FABIANO SOUSA	B	3	44	01/03/2023
173551	FABIO DE JESUS RODRIGUES DA COSTA	B	2	34	24/02/2023
173869	FATIMA DA CUNHA	B	4	82	22/03/2023
173840	FERNANDO DE JESUS DA PONTE	B	4	51	20/03/2023
173887	FERNANDO PEREIRA COELHO	B	5	54	24/03/2023
153852	FERNANDO TEIXEIRA	B	3	41	21/02/2023
173543	FLORISMALDO MERENCIO BARROSO	B	2	25	24/02/2023
173730	FRANCISCA DE SOUSA DUARTE	B	3	67	12/03/2023
173857	FRANCISCA FRANCINETI DE MORAIS	B	4	68	22/03/2023
173799	FRANCISCO ARIMA MONTEIRO DE SOUSA	B	6	5	17/03/2023
153828	FRANCISCO DE SOUZA CARVALHO	B	3	21	19/11/2022
173814	FRANCISCO JORGE PEREIRA	B	6	26	19/03/2023
173536	FRANCISCO MAMEDE DE LUCENA	B	2	17	23/02/2023
173889	FRANCISCO MOURA RIOS	B	5	56	24/03/2023
173863	FRANCISCO NILTON ALVES DA COSTA	B	4	74	22/03/2023
173540	FRANCISCO SILVA LIMA	B	2	22	23/02/2023
173858	FRANCISCO VENEZIANI	B	4	69	22/03/2023
173583	FRANKMAR SOLON DA SILVA	B	3	19	27/02/2023
153989	GENILCE DIVINO DOS SANTOS	B	1	60	30/10/2022
153971	GENIVALDO VIEIRA DO NASCIMENTO	B	6	24	02/12/2022
173509	GENY PEREIRA DE AGUIAR	B	1	23	20/02/2023
173839	GERACINA ZENAIDE FIGUEIREDO	B	4	50	20/03/2023
153999	GERALDA BARBOSA DE OLIVEIRA NEVES	B	1	70	30/08/2022
173593	GERALDO DOS SANTOS	B	3	33	28/02/2023
173653	GERGUENS JEROME	B	1	65	06/03/2023
173722	GERVASIO DE SOUZA REIS	B	3	58	12/03/2023
173636	GIDEAEL MOREIRA ROBERTO	B	4	41	04/03/2023
173922	GILBERTO LOPES	B	6	52	26/03/2023
173599	GILSON SABIO DOS SANTOS	B	3	40	01/03/2023
173578	GINALDO PEDRO DOS SANTOS	B	3	16	27/02/2023
173856	GISELLE APARECIDA BOZI COSTA	B	4	66	22/03/2023
173870	HELENA DE JESUS OLIVEIRA	B	4	85	22/03/2023
153963	HILDA GOMES	B	6	16	27/11/2022
173719	HILIO ANTONIO CARVALHO	B	3	56	12/03/2023
173759	HIRAN PEREIRA MINA	B	5	2	14/03/2023
173564	IGOR HENRIQUE CAVALCANTI DA SILVA	B	3	2	23/02/2023
173834	INES CURIEL	B	8	5	20/03/2023
153903	INES MARIA DO NASCIMENTO	B	4	42	25/11/2022
173853	IRACI DA ROCHA FREITAS	B	4	63	21/03/2023
173832	ISABEL VIEIRA ALVES	B	8	3	20/03/2023
154225	ISAIAS GERALDO MARQUES DAS MERCES	B	7	14	18/03/2023
154244	IVANILDO DOS SANTOS	B	6	37	02/12/2022
154122	IVANI SANTOS DOS ANJOS FERREIRA	B	3	91	03/09/2022
173498	IVONE MARIA DOS SANTOS	B	1	9	19/02/2023
173641	IZAURA MARIA DA SILVA	B	1	49	05/03/2023
173866	JAIME AGUILAR DE AMORIM	B	4	79	22/03/2023
173492	JAMYL CASSIANO DO NASCIMENTO FILHO	B	1	5	19/02/2023
173867	JANDIRA CANELA VIANA	B	4	80	22/03/2023
173751	JESUINA JESUS DE SOUZA	B	3	86	14/03/2023
173742	JOANA BARBOZA LOPES	B	3	76	13/03/2023
153943	JOAO BATISTA DE LIMA	B	5	36	26/11/2022
173726	JOÃO CANDIDO	B	3	61	12/03/2023
173701	JOÃO DE OLIVEIRA MARQUES	B	2	81	10/03/2023
173638	JOÃO JERONIMO DA SILVA	B	1	46	04/03/2023
173774	JOAO OLIVEIRA DOS SANTOS	B	5	19	16/03/2023
153982	JOAO SOARES DA SILVA	B	1	51	30/10/2022
173607	JOAQUIM CARLOS RODRIGUES DA CUNHA	B	4	3	01/03/2023
173931	JOAQUIM FERNANDES DE SOUZA	B	7	32	27/03/2023
173602	JOAQUIM GONÇALVES DE LIMA	B	3	45	01/03/2023
154245	JOAQUIM LUIZ NASCIMENTO	B	6	38	02/12/2022
173678	JOBISON JOSE DO NASCIMENTO	B	2	54	09/03/2023
173573	JOHNATAN MIRANDA CARNEIRO	B	3	10	27/02/2023
173537	JOILSON RODRIGUES DOS SANTOS	B	2	18	23/02/2023
173692	JORGE FERREIRA REIS	B	2	71	10/03/2023
173755	JORGE LUIS CARLOS ROCHA	B	3	90	14/03/2023
154229	JOSE ADILIO DE MEDEIROS	B	7	18	08/08/2022
173918	JOSÉ ALAIDES DE SOUZA	B	6	45	26/03/2023
153922	JOSE ALVES DE LIMA	B	5	15	21/09/2022
154005	JOSE ALVES DE OLIVEIRA	B	1	75	28/09/2022
154248	JOSE ANTONIO DA SILVA	B	6	40	02/10/2022
173754	JOSE BATISTA DE OLIVEIRA	B	3	88	14/03/2023
173524	JOSÉ BENEDITO CHAVES	B	2	2	22/02/2023
154093	JOSE BERTOLA	B	3	64	21/11/2022
173577	JOSE DAMASCENO	B	3	14	27/02/2023
173902	JOSE DIAS DOS SANTOS	B	5	70	25/03/2023
173598	JOSE DONIZETI ARCHANJO ALVES	B	3	39	01/03/2023
173798	JOSE EDUARDO DA SILVA FILHO	B	6	3	17/03/2023
173686	JOSEFA SEVERINA DOS SANTOS	B	2	61	09/03/2023
173591	JOSE FRANCISCO ARCANJO	B	3	29	28/02/2023
153767	JOSE FRANCISCO DE AZEVEDO	B	2	10	30/09/2022
173914	JOSÉ GERONIMO BISPO DA SILVA	B	6	39	25/03/2023
173891	JOSEILDA CABRAL DIAS	B	5	58	24/03/2023
153722	JOSE JOAO CORREIA	B	1	6	30/10/2022
173805	JOSE LOPES PIRES	B	6	11	18/03/2023
173614	JOSE LUIZ DOS SANTOS	B	4	11	02/03/2023
173917	JOSENILDO SILVA DOS SANTOS	B	6	44	26/03/2023
173909	JOSE ORLANDO BARBOSA DA SILVA	B	6	34	25/03/2023
154014	JOSE PEIXOTO	B	1	83	30/10/2022
173696	JOSE RIBEIRO DE OLIVEIRA	B	2	76	10/03/2023
173763	JOSE ROBERTO CEZAR	B	5	7	15/03/2023
173731	JOSE ROBERTO DOS SANTOS	B	3	68	12/03/2023
173758	JOSE ROBERTO DOS SANTOS	B	5	1	14/03/2023
173597	JOSE ROSA DA SILVA	B	3	38	01/03/2023
173878	JOSE SEVERINO DO NASCIMENTO	B	5	45	23/03/2023
173628	JOSÉ VICENTE ROMÃO GOMES	B	3	48	03/03/2023
173740	JOSE VIRGINIO SILVA	B	3	75	13/03/2023
173679	JOSE WILLIAMS SILVA SANTOS	B	2	55	09/03/2023
154247	JUAREZ SANTANA DOS SANTOS	B	7	20	03/12/2022
173898	JUCILEIDE INES DE SANTANA	B	5	66	24/03/2023
173690	JULIO CESAR PEREIRA DE SOUZA	B	2	65	10/03/2023
153752	JULIO ELOY DALMAU MIRANDA	B	1	38	30/10/2022
173772	KAROLINA MOREIRA SALLES REYES	B	5	17	16/03/2023
173571	KLEBER DE JESUS GALLO	B	3	8	27/02/2023
153887	LAILDE RIBEIRO MONTEIRO DA SILVA	B	4	29	25/11/2022
173868	LASARA DAS GRAÇAS BANDEIRA BARROS	B	4	81	22/03/2023
173761	LAUEBBE ALVES DOS SANTOS	B	5	4	14/03/2023
173649	LEANDRO MOREIRA VALENZI	B	1	59	06/03/2023
173652	LEONCIO FELIX AMORIM	B	1	64	06/03/2023
154260	LICIA CEZARINI FESTA	B	6	50	02/12/2022
173502	LIDIA JORGE MILANDA FREITAS	B	1	14	20/02/2023
173886	LINDAURA MARIA DA SILVA	B	5	53	24/03/2023
173497	LINO ALVES PEREIRA	B	1	8	19/02/2023
153990	LOURDES GALHARDO JOAO	B	1	61	30/10/2022
154195	LOURDES PIRES GONCALVES	B	5	62	20/03/2023
173605	LUCAS SOUSA DOS SANTOS	B	3	47	01/03/2023
173558	LUCIA MARIA SANTOS DA HORA	B	2	43	25/02/2023
173771	LUCIANA RIBEIRO	B	5	16	16/03/2023
173850	LUCIANO PEDRO DA SILVA	B	4	59	20/03/2023
173689	LUCIDIA APARECIDA DOS SANTOS	B	2	64	09/03/2023
153958	LUCILIA DA COSTA GARCIA	B	6	12	13/03/2023
173873	LUCI MEIRE JOAQUIM	B	5	40	23/03/2023
173706	LUIZ BATISTA DO NASCIMENTO	B	2	87	11/03/2023
154103	LUIZ BERTO CARDOSO	B	3	73	21/11/2022
173697	LUIZ CARLOS FERREIRA DE OLIVEIRA	B	2	77	10/03/2023
154107	LUIZ ROMAO	B	3	77	21/11/2022
153744	LUZIA PEREIRA DA SILVA	B	1	30	30/10/2022

153968	MANOEL DO NASCIMENTO LEITE	B	6	21	30/07/2022
173632	MANOEL ELEIDO DA SILVA	B	4	37	04/03/2023
173501	MANOEL JOAO ALVES BARBOSA	B	1	13	20/02/2023
153769	MANOEL MIRANDA DE SOUZA	B	2	12	19/09/2022
154138	MANOEL SANTOS NEVES	B	4	60	25/11/2022
173603	MARCELINO PERERIA	B	3	46	01/03/2023
173895	MARCIA SOCORRO SOARES DE OLIVEIRA	B	5	63	24/03/2023
173848	MARCO ANTONIO DIAS	B	4	57	21/03/2023
173874	MARCOS ANTONIO CARNEIRO	B	5	41	23/03/2023
173756	MARGARIDA FLORENTINO CESAR	B	3	92	14/03/2023
153976	MARIA ADRIANA DA CRUZ SILVA	B	1	45	24/10/2022
173793	MARIA ALVES DE SOUSA	B	5	35	17/03/2023
173767	MARIA AMELIA DOS SANTOS SILVA	B	5	11	15/03/2023
173664	MARIA ANTONIA DE MORAES	B	1	80	07/03/2023
173728	MARIA APARECIDA LEME	B	3	65	12/03/2023
173788	MARIA APARECIDA LOIOLA DOS SANTOS	B	5	31	17/03/2023
173518	MARIA APARECIDA PASCUA	B	1	36	21/02/2023
173668	MARIA APARECIDA RODRIGUES	B	1	85	08/03/2023
173860	MARIA BARBOSA GARCIA	B	4	71	22/03/2023
173929	MARIA CICERA DOS SANTOS	B	7	30	27/03/2023
173606	MARIA CONCEIÇÃO OSORIO	B	4	2	01/03/2023
173865	MARIA CONCEIÇÃO SERGIO	B	4	78	22/03/2023
173613	MARIA CRISTINA MARQUES	B	4	10	02/03/2023
173572	MARIA DA GLORIA DO ESPIRITO SANTO DE ARAUJO	B	3	9	27/02/2023
173872	MARIA DA PENHA JORGE	B	5	39	23/03/2023
153730	MARIA DAS GRACAS DA SILVA	B	1	15	09/09/2022
153790	MARIA DAS GRACAS DA SILVA	B	2	32	01/11/2022
173841	MARIA DAS NEVES FILEDES MAURICIO	B	4	52	20/03/2023
153870	MARIA DE FATIMA ALVES FERREIRA	B	4	13	29/08/2022
173529	MARIA DE FATIMA DOS REIS	B	2	8	22/02/2023
173503	MARIA DE FATIMA FRANCO TEIXEIRA	B	1	17	20/02/2023
173512	MARIA DE FATIMA GUIMARAES	B	1	26	20/02/2023
173770	MARIA DE FATIMA SOUZA	B	5	14	15/03/2023
173720	MARIA DE LOURDES AZEVEDO	B	3	57	12/03/2023
173837	MARIA DE LOURDES DE MELO SIQUEIRA GONCALVES	B	4	48	20/03/2023
173538	MARIA DE LOURDES DOMINGOS BELO	B	2	19	23/02/2023
173800	MARIA DE SOUZA BARRETO	B	6	6	17/03/2023
173852	MARIA DO CARMO DA ROCHA SANTOS	B	4	62	21/03/2023
173627	MARIA DO CARMO DA SILVA	B	4	32	03/03/2023
173676	MARIA DOS PRAZERES SALVADOR	B	2	52	08/03/2023
173855	MARIA ELIDA CANTO PAZIN	B	4	65	22/03/2023
173915	MARIA EUGENIA DOS SANTOS	B	6	42	26/03/2023
173569	MARIA FERREIRA DA CONCEIÇÃO PINHEIRO	B	3	7	26/02/2023
173845	MARIA GONÇALVES	B	4	54	21/03/2023
173803	MARIA IMACULADA DA CONCEIÇÃO	B	6	9	18/03/2023
173511	MARIA JOANA OLIVEIRA SANTOS	B	1	25	20/02/2023
134882	MARIA JOSE DE LIMA	B	1	41	28/06/2022
153964	MARIA LUCIA LIPORACE PIMENTEL	B	6	17	02/12/2022
173699	MARIA LUCIMAR DE ALBUQUERQUE BARROS	B	2	79	10/03/2023
173801	MARIA LUIZA DE SOUZA	B	6	7	18/03/2023
173760	MARIA MADALENA FERREIRA	B	5	3	14/03/2023
173665	MARIA MARTA DE JESUS	B	1	82	07/03/2023
153873	MARIA MARTA SOUSA DE ARAUJO	B	4	16	28/02/2023
173864	MARIA PAULA TEIXEIRA	B	4	77	22/03/2023
173648	MARIA PEREIRA DE LIMA	B	1	58	06/03/2023
173792	MARIA PIRES GARCIA	B	5	34	17/03/2023
154000	MARIA ROSA MARTINS	B	1	72	30/10/2022
135074	MARIA SEBASTIANA FERREIRA DA SILVA	B	2	39	06/09/2022
173644	MARIA VALDENICE GONÇALVES DA SILVA	B	1	53	05/03/2023
153763	MARIA VANDA GONCALVES DE SOUZA	B	2	6	01/11/2022
173704	MARIA ZELIA SOARES	B	2	83	11/03/2023
173729	MARILEUZA SIMOES CAVALCANTE	B	3	66	12/03/2023
153881	MARINA SARAIVA MACIEL	B	4	23	09/08/2022
173506	MARIO ROBERTO DA SILVA	B	1	21	20/02/2023
153984	MARIZA RIBEIRO RODRIGUES	B	1	54	30/10/2022
173810	MARLEIDE MENDES MARTINS	B	6	18	18/03/2023
173880	MARLENE IANETTI GONÇALVES DE ANDRADE	B	5	47	23/03/2023
173825	MARTINS NUNES FERREIRA	B	7	8	20/03/2023
173657	MATHILDES DE CAMPOS ZENARIO	B	1	69	07/03/2023
173659	MAURICIO DE OLIVEIRA	B	1	73	07/03/2023
173589	MAURO CESAR DIAS	B	3	27	28/02/2023
154264	MAURO ROGERIO CUNHA	B	6	54	17/09/2022
154226	MAXIMIANO LESSA DOS SANTOS	B	7	15	18/03/2023
173769	MERILIO FERREIRA DA SILVA	B	5	13	15/03/2023
173567	MIGUEL ANTONIO DA PAZ	B	3	5	26/02/2023
173703	MILTON AKIO YAMADA	B	2	82	10/03/2023
173871	MONICA DA COSTA HERNANDES	B	4	86	22/03/2023
154240	MYRIAM MARINO	B	6	32	23/03/2023
173835	NADIR DIAS DE OLIVEIRA	B	4	46	20/03/2023
154261	NATHALIA NASCIMENTO GOMES	B	6	51	02/12/2022
153778	NELSON ALVES DA COSTA	B	2	20	09/09/2022
173836	NELSON CAETANO DA SILVA	B	4	47	20/03/2023
173829	NEUZA PERES FRANCO	B	7	19	20/03/2023
173590	NILZA BEATRIZ DA SILVA	B	3	28	28/02/2023
154073	NILZIMAR CARVALHO DA SILVA	B	2	90	12/11/2022
173499	NIVALDA MACHADO DA ROCHA	B	1	10	19/02/2023
173750	OLAVO VIDAL DA SILVA	B	3	85	13/03/2023
153753	OLIVIA OLIVEIRA LIMA	B	1	39	30/10/2022
153905	ONOFRE FERNANDES DOS SANTOS	B	4	44	25/11/2022
173876	OROFONCIO RAIMUNDO DA SILVA	B	5	43	23/03/2023
153758	OSCAR LEONEL	B	1	44	30/10/2022
154012	OSMAR BATISTA DE ALMEIDA	B	1	81	28/02/2023
153877	OSVALDO BATISTA DE CARVALHO	B	4	20	25/11/2022
173635	OSVALDO JOSÉ DOS SANTOS	B	4	40	04/03/2023
173513	OTACILIO SILVA SANTOS	B	1	27	21/02/2023
173639	PATRICIA MOURA DAS NEVES	B	1	47	04/03/2023
173643	PAULO BEZERRA DONAIDE	B	1	52	05/03/2023
173735	PAULO DA SILVA	B	3	72	13/03/2023
173672	PAULO DA SILVA LIMA	B	1	88	08/03/2023
173533	PAULO ROBERTO DE SOUZA PEREIRA	B	2	14	23/02/2023
173546	PAULO SERGIO FERREIRA	B	2	28	24/02/2023
154045	PAULO SERGIO RODRIGUES	B	2	68	05/03/2023
173818	PEDRO APPARECIDO COCENSO	B	7	1	19/03/2023
173584	PEDRO JOSE DA SILVA	B	3	20	28/02/2023
173521	PETERSON ROBERTO DOS SANTOS	B	1	40	21/02/2023
173563	RAIMUNDO FERREIRA BORGES	B	3	1	25/02/2023
154051	RAIMUNDO FERREIRA DO NASCIMENTO	B	2	73	20/09/2022
153985	RAIMUNDO MIGUEL DE FIGUEIREDO	B	1	56	30/10/2022
173663	RAIMUNDO SOUZA DE FREITAS	B	1	79	07/03/2023
173634	RAYMUNDA OLIVEIRA BARBOZA	B	4	39	04/03/2023
173489	RÉGIS LUCIANO DOS REIS	B	1	3	19/02/2023
173748	RENALDO CANDIDO PEREIRA	B	3	84	13/03/2023
173859	RENAN BARBOSA DE OLIVEIRA BATISTA	B	4	70	22/03/2023
173550	RICARDO ELIAS THEODORO	B	2	33	24/02/2023
173823	RICARDO NUNES	B	7	6	20/03/2023
173766	RICARDO VICENTE FERREIRA	B	5	10	15/03/2023
173923	RITA EZAU DE OLIVEIRA	B	7	21	26/03/2023
153860	ROBERTO MENDES	B	4	1	17/08/2022
154072	ROBSON ROSSI MONTANHERE	B	2	89	12/11/2022
173813	RODRIGO AUGUSTO SIQUEIRA	B	6	25	19/03/2023
173780	RODRIGO CORREA E SILVA	B	5	23	16/03/2023
173586	RODRIGO OLIVEIRA DE SOUSA	B	3	24	28/02/2023
173677	ROMULO MATEUS DE ALCANTARA	B	2	53	09/03/2023
173568	RONALDO GOMES DE SOUZA	B	3	6	26/02/2023
153801	ROQUE LOPES DELMONDES	B	2	40	01/11/2022
173809	ROSA GUILHERME DA SILVA	B	6	15	18/03/2023
173713	ROSA VICENTE LOURENÇO	B	3	52	12/03/2023
154104	ROSELI APARECIDA FIGUEIREDO LOUREIRO	B	3	74	21/11/2022
173600	RUAM DOS SANTOS FRANCA	B	3	42	01/03/2023
173687	RUTELEA SILVA BARRETO DE SANTANA	B	2	62	09/03/2023
173816	RUTE PRISCILA SOARES ALCANTARA	B	6	28	19/03/2023
173808	RUTH RAIMUNDA ALMERINDO	B	6	14	18/03/2023
173561	SANDRA REGINA DE FREITAS SAMPAIO	B	2	46	25/02/2023
153911	SEBASTIANA DOMINGOS DE MIRANDA	B	5	5	26/11/2022
173505	SEBASTIAO ARARUNA DE LACERDA JUNIOR	B	1	20	20/02/2023
173802	SECUNDINO VENTURA DA SILVA	B	6	8	18/03/2023
173833	SEVERINO FLORENTINO DA SILVA	B	8	4	20/03/2023
153819	SILVERIO CIANO DE PETTA	B	3	13	30/10/2022
173812	SILVINA DA SILVA ALVES	B	6	23	18/03/2023
173725	SIMEÃO XAVIER FERREIRA JUNIOR	B	3	60	12/03/2023
173514	SONIA MARIA DE LIMA	B	1	28	21/02/2023
173797	SOPHYA OLIVEIRA MORAES	B	6	2	17/03/2023
173541	SUMIKO FUKAKUSA	B	2	23	23/02/2023
173901	TAIS REGINA APARECIDA DE ANDRADE DA SILVA	B	5	68	25/03/2023
173920	TEODULO SOARES BANDEIRA	B	6	48	26/03/2023
173851	TERESA DE JESUS BIOR	B	4	61	21/03/2023
173617	TEREZINHA DE OLIVEIRA	B	4	18	02/03/2023
153969	TEREZINHA FERREIRA DOS SANTOS RODRIGUES	B	6	22	02/12/2022
173508	TEREZINHA MAIA MUNHOS	B	1	22	20/02/2023
154203	TEREZINHA MARIA DE BARROS SILVA	B	5	69	27/09/2022
173746	THEREZA SPINA ROBERTO	B	3	81	13/03/2023
173926	VALDECIR HONORIO	B	7	26	27/03/2023
173527	VALDECI SOARES LIMA MORAIS SAMPAIO	B	2	3	22/02/2023
154022	VALDINA CARLOS DA SILVA RAMOS	B	1	89	30/10/2022
173531	VALDOMIRA MARIA DE JESUS	B	2	11	22/02/2023
173624	VANDERLEI LUZ	B	4	28	03/03/2023
173611	VERA LUCIA BARBOSA DE FARIAS	B	4	6	02/03/2023
173913	VERA LUCIA DE OLIVEIRA PAIVA	B	6	41	26/03/2023
173671	VERA LUCIA FERNANDES	B	1	87	08/03/2023
173667	VERONICA ALVES DE MELO	B	1	84	08/03/2023
173490	VERONICA DA ROCHA ALMEIDA	B	1	4	19/02/2023
173804	VICENTE DE PAULA SCARSO	B	6	10	18/03/2023
173555	VICENTE JOSE GONCALVES	B	2	36	24/02/2023
173906	VINICIUS GARCIA MARTINS CAMILLO	B	5	73	25/03/2023
173522	VITHORIA SILVA DE SANTANA	B	1	42	21/02/2023
173596	WAGNER DE AMBROSIO	B	3	36	01/03/2023
173827	WALMIR FELIX DA SILVA	B	7	12	20/03/2023
173762	WALTER CAMARGO	B	5	6	14/03/2023
173680	WESLEY GENESIO MENESES	B	2	57	09/03/2023
173928	WILLAMIS ALVES DOS SANTOS	B	7	29	27/03/2023

Total de sepulturas listadas: 395 sepulturas.

SECRETARIA DE EDUCAÇÃO

EXTRATOS DOS TERMOS DE ADITAMENTO

A Secretaria de Educação torna público os extratos dos termos de aditamento com dispensa de chamamento público, prevista no Inciso VI do artigo 30 da Lei Federal nº 13.019/2014 com as alterações da Lei Federal nº 13.204/2015, firmado com Organização da Sociedade Civil e esta Secretaria de Educação para o desenvolvimento complementar da educação pública e gratuita prestada pela Rede Municipal de Guarulhos, conforme segue:

EXTRATO DO TERMO DE ADITAMENTO Nº 02.
Termo de Colaboração: Nº 001124/2022-SESE08-RPP.
Processo Administrativo: 6.043/2022
Administração Pública Parceira: Município de Guarulhos - Secretaria de Educação.
Instituição Parceira: ONG - Instituto de Cidadania Portelinha.
Modalidade: Educação Básica / Educação Infantil - Creche e Pré-Escola.
Finalidade: Prorrogação da vigência do termo de Colaboração, e acerto das modalidades de atendimento.
Valor: Antes do Aditamento: R$ 1.481.213,82 - Depois do Aditamento: R$ 2.876.924,86.
Valor do Aditamento: R$ 1.395.711,04.
Data de assinatura: 24 de maio de 2023.

EXTRATO DO TERMO DE ADITAMENTO Nº 01.
Termo de Colaboração: Nº 000224/2023-SESE08-RPP.
Processo Administrativo: 7.942/2023
Administração Pública Parceira: Município de Guarulhos - Secretaria de Educação.
Instituição Parceira: Associação Conectados
Modalidade: Educação Básica / Educação Infantil - Creche.
Finalidade: Modificação de demanda atendida, a partir de maio/2023.
Valor: Antes do Aditamento: R$ 2.215.357,60 - Depois do Aditamento: R$ 2.275.945,60.
Data de assinatura: 25 de maio de 2023.

SECRETARIA DE MEIO AMBIENTE

PORTARIA Nº 09/2023-SM

Regulamento Interno do Recanto Municipal da Árvore Bosque Maia

THIAGO A. L. FONSECA, Secretário Municipal de Meio Ambiente, no uso das atribuições que lhe são conferidas por lei; RESOLVE regulamentar o funcionamento do Recanto Municipal da Árvore - Bosque Maia, da seguinte forma:

DAS ATRIBUIÇÕES

Art. 1º - Compete à Secretaria Municipal de Meio Ambiente (SEMA), por meio do Departamento de Gestão e Implantação de Áreas de Lazer e Parques Urbanos, fazer cumprir as regras e atribuições deste Regulamento e dar outras providências.

Art. 2º - O presente Regulamento estabelece as normas de utilização do Recanto Municipal da Árvore, conhecido popularmente e, ora denominado Bosque Maia, bem de uso comum de povo, pelos seus frequentadores.

DA UTILIZAÇÃO

Art. 3º - O ingresso no Parque é franqueado ao público diariamente, no horário das 6 (seis) às 22 (vinte e duas) horas, podendo sofrer alterações a critério desta Secretaria de Meio Ambiente.

Art. 4º - Fora do horário estabelecido no artigo anterior somente será permitido o ingresso no Parque:

a) de autoridades civis, força de segurança, resgate médico, ambulâncias;
b) de servidores de municipais ou de autarquias, quando no desempenho de suas funções;
c) de expositores, organizadores de eventos ou seus contratados, que exerçam no Parque, temporariamente, atividades relacionadas a realização de mostras, festejos ou similares, mediante a apresentação de autorização expedida pela Secretaria de Meio Ambiente.

DA SEGURANÇA

Artigo 5º - A segurança ficará a cargo da Guarda Civil Municipal, garantindo a vigilância e segurança.

DO PÚBLICO USUÁRIO E FREQUENTADOR DO PARQUE

Artigo 6º - Todos os frequentadores do Parque ficam sujeitos a este Regulamento e às normas, instruções, orientações e determinações da Administração, devendo atender prontamente às solicitações dos funcionários representantes da Administração e da Guarda Civil Municipal.

Artigo 7º - É vedado, a qualquer tempo, o ingresso ou permanência no Parque:

a) de automóveis particulares, motocicleta e veículos motorizados, exceto os previamente autorizados;
b) de vendedores, camelôs, ambulantes ou qualquer pessoa que pretenda ingressar no Parque para praticar o comércio;
c) de pessoas que portem recipientes de vidro;
d) de pessoas que portem ou estejam consumindo bebidas alcoólicas;
e) de pessoas alcoolizadas;
f) de pessoas cujas atitudes agridam a moral e os costumes dos frequentadores do Parque;
g) de pessoas conduzindo animais, salvo cães, sendo que por questão de segurança dos frequentadores, os cães deverão ser conduzidos por coleiras;
h) cães das raças Mastim Napolitano, Pit Bull, Rottweiller e American Staffordshire Terrier, ou mestiços dessas quatro raças, só poderão entrar no parque conduzidos com uma guia curta, com enforcador e focinheira.

Parágrafo único. Ficam autorizadas a prática de comércio por terceiros e o consumo de bebidas alcoólicas no

interior do Parque, como exceção, desde que devidamente autorizados diretamente pelo Secretário de Meio Ambiente, em especial, nos casos de ocorrência de eventos públicos, como festas e representações típicas e festivas.

Art. 8º - No interior do Parque é proibido:

a) usar "skates" fora da área a ser reservada;
b) praticar esportes de qualquer modalidade fora das áreas especificadas e permitidas para tais atividades;
c) utilizar "pipas" fora da área a ser reservada para esse fim e usar fios cortantes;
d) nadar, caçar e pescar, em qualquer modalidade;
e) colher flores, mudas ou plantas em geral;
f) subir ou escrever em árvores;
g) quebrar, danificar, subtrair ou praticar qualquer ato de vandalismo com os bens públicos e municipais;
h) sujar, jogar, lançar galhos, detritos ou qualquer objeto nos lagos e alamedas;
i) utilizar churrasqueiras, fogareiros, fogueiras, soltar balões, queimar fogos de artifícios, narguilé e qualquer outra atividade que possa colocar em risco a população do Parque, bem como sua flora e fauna;
j) molestar ou alimentar indevidamente os animais existentes no Parque;
k) montagem de barracas, acampamentos ou qualquer similar nas dependências do Parque;
l) importunar de qualquer forma os frequentadores e os animais do Parque, devendo adotar postura de civilidade e educação para o adequado convívio social;
m) usar, sem autorização, alto falantes e outros aparelhos de amplificação de som, sob pena de serem apreendidos pela fiscalização do Parque. Fica permitido a utilização de rádios, gravadores portáteis e quaisquer outros aparelhos de som, desde que sua utilização não incomode aos demais frequentadores;
n) realizar espetáculos musicais, shows e outros eventos culturais e esportivos, e que provoquem impactos e/ou perturbem o convívio no Parque, sem comunicação e autorização da secretaria de meio ambiente;
o) ações promocionais de qualquer natureza sejam elas comerciais, políticas, religiosas, culturais e outras, devendo todo e qualquer evento dessa espécie ser submetido à apreciação da Secretaria de Meio Ambiente;
p) distribuir material publicitário sem autorização expressa da Secretaria de Meio Ambiente;
q) filmar ou fotografar para fins publicitários ou comerciais, panfletar, colocar banners, faixas informativas, placas ou similares nas dependências do Parque, a não ser quando autorizado expressamente pela Secretaria de Meio Ambiente;
r) dar de beber água para animais de estimação nos bebedouros próprios para o uso humano;
s) é obrigatório o recolhimento dos dejetos do seu animal e a destinação correta;
t) passear com o animal no jardim, playground, fonte interativa e área de mata;
u) abandonar animais domésticos e silvestres, bem como maltratá-los, conforme Lei Federal nº 9.605/98;
v) desrespeitar ou desacatar as determinações e orientações dos funcionários do Parque e da Guarda Civil municipal.

Art. 9º - A velocidade máxima para qualquer veículo autorizado a circular no interior do Parque, incluídas as bicicletas normais e as de corrida, é de 10 (dez) Km/h.

Art. 10 - Enquanto permanecerem no interior do Parque, os visitantes devem:

a) respeitar as determinações dos funcionários do Parque e guardas em serviço;
b) cumprir e zelar para que sejam obedecidas integralmente as normas deste Regulamento;
c) comunicar imediatamente a Administração do Parque qualquer irregularidade observada;
d) preservar pela limpeza e a conservação do Parque, bem como a flora e a fauna.

Art.11 - É dever de todos, frequentadores e prestadores de serviços, zelar pelo patrimônio arquitetônico e ambiental do Parque, sendo que qualquer dano ocasionado ao bem público deverá ser prontamente recuperado pelo infrator, devendo a equipe de segurança acionar as autoridades competentes, cabendo aos autores o enquadramento nas sanções previstas em Lei.

Art. 12 - É expressamente proibida qualquer atividade que impeça ou prejudique a livre e espontânea circulação dos frequentadores com segurança no Parque, assegurando-se o convívio harmonioso e civilizado de seus frequentadores.

Parágrafo Único - A prioridade é sempre do pedestre.

DA UTILIZAÇÃO DAS ÁREAS DESTINADAS A EVENTOS

Art. 13 - O parque Recanto Municipal da Árvore (Bosque Maia) por sua vocação e utilidade pública das comunidades que o frequentam, dará prioridade para os eventos, atividades e ocorrências voltadas à Educação, Cultura, Lazer e Meio Ambiente.

Art.14 - É atribuição da Secretaria de Meio Ambiente, através da Administração do Parque, autorizar os eventos, podendo interferir nas propostas sempre que julgar pertinente e útil para o Parque e seus frequentadores.

Art. 15 - Para a utilização das dependências do Parque, os interessados deverão solicitar o requerimento pelo Fácil, com pelo menos 90 (noventa) dias de antecedência, devendo constar todos os detalhes do evento, sua finalidade, data, horários de funcionamento, espaços requeridos, para a realização dos eventos, os interessados deverão recolher as taxas públicas e cumprir as normas e procedimentos para realização de eventos do Parque.

Parágrafo Único. Os eventos e atividades acima discriminados deverão ser analisados e avaliados pela Secretaria de Meio Ambiente.

Art. 16 - Durante e ao término do evento, todos os espaços utilizados serão vistoriados por representante da Secretaria de Meio Ambiente e, em se verificando a ocorrência de qualquer dano ao patrimônio arquitetônico ou ambiental, o mesmo deverá ser prontamente recuperado pela entidade promotora do evento e, caso, seja impossível a reparação do dano causado, serão aplicadas as sanções previstas no Termo de Responsabilidade, não isentando o responsável danificador de vir a responder em outras instâncias, pelos prejuízos causados ao patrimônio público.

Art. 17 - Todo evento deverá ter um sistema de segurança, limpeza, conservação e manutenção complementar ao do Parque. Será de inteira responsabilidade da entidade promotora do evento a ampliação e adequação do número de seguranças, serviço e atendimento a emergências médicas, sistemas de comunicação, limpeza e higiene dos banheiros, faxineiros, insumos e materiais de limpeza, dimensionados de acordo com o porte do evento. Demais necessidades não previstas neste artigo também são de responsabilidade da entidade promotora.

Art. 18 - O não cumprimento de qualquer exigência citada no Artigo 15 será de inteira responsabilidade da entidade promotora do evento, que responderá pela quebra de contrato, multas e demais sanções previstas no Termo de Responsabilidade, sem prejuízo de vir a responder em outras instâncias pelos danos e prejuízos causados ao Parque e à sua comunidade frequentadora.

DAS DISPOSIÇÕES FINAIS

Art. 19 - As dúvidas ou casos omissos serão resolvidos pela Secretaria de Meio Ambiente, cabendo-lhe as instruções que se fizerem necessárias, as quais serão consideradas complementares e, como tal, integrantes deste Regulamento.

Art. 20 - Toda e qualquer alteração, modificação, inclusão ou exclusão das regras constantes deste regulamento deverão ser submetidas à Secretaria de Meio Ambiente.

Art. 21 - Esta portaria entrará em vigor na data de sua publicação, revogando-se quaisquer disposições em contrário.

SECRETARIA PARA ASSUNTOS DE SEGURANÇA PÚBLICA

CORREGEDORIA DA GUARDA CIVIL MUNICIPAL

PORTARIA Nº 081/2023-SASP02

De 26 de maio de 2023.

O Corregedor da Guarda Civil Municipal, **MESSIAS PIRES DE CARVALHO**, no uso das atribuições que lhe são conferidas pelas alíneas "a" a "g", do inciso III, da letra "C", do Anexo II, da Lei Municipal nº 7.792/2019 e do § único do artigo 196, concomitante com artigo 218-V da Lei Municipal nº 1.429/1968, supletiva e subsidiariamente no inciso VI do artigo 313 do Código de Processo Civil e, considerando o que consta nos autos do Processo Administrativo n.º **52.417/2022-SASP02.**

RESOLVE:

1 - **Suspender** o prazo processual da Portaria n.º 072/2023-SASP02, pelo período de **01 a 30 de junho de 2023**; e
2 - Esta Portaria entrará em vigor na data de sua publicação, revogadas as disposições em contrário.

COORDENADORIA MUNICIPAL DE PROTEÇÃO E DEFESA CIVIL

PORTARIA Nº 012/2023-COMPDEC-GRU

De 24 de maio de 2023.

O Coordenador Municipal de Proteção e Defesa Civil em exercício, Sr. André Luiz da Silva Monção, no uso e suas atribuições que são conferidas e,

Considerando o contido no Decreto Municipal nº 33.912, de 16 de janeiro de 2017, que dispõe sobre as atividades e os procedimentos a serem observados pelos órgãos gestores e pelos fiscais de contratos firmados pelos órgãos da Administração Municipal Direta, Indireta, bem como a forma de recebimento dos objetos contratuais, e com a finalidade de dar cumprimento às determinações nele constantes, o Coordenador de Proteção e Defesa Civil, no uso de suas atribuições legais, e no âmbito desta Coordenadoria,

Resolve:

Art.1º Designar os servidores abaixo nomeados, como gestores e fiscais responsáveis pelo acompanhamento, fiscalização, avaliação e ateste da execução dos seguintes Contratos pertencentes a esta pasta, conforme anexo:
I - Os servidores designados desempenharão as funções sem prejuízo de suas atividades funcionais.

PA 27.116/2023
EMPRESA UFFICIO INDÚSTRIA E COMÉRCIO DE MÓVEIS LTDA
OBJETO Aquisição de mesa escrivaninha e mesa computador
GESTOR **Titular:** Fábio Ronald Castilho dos Reis CF: 59582
Suplente: Sandro Tenório de Lima CF: 34459
FISCAL **Titular:** Jaziel Pereira de Melo CF: 28612
Suplente: Benevaldo Ferreira de Almeida CF: 31083
PA 28.693/2023
EMPRESA W&C ALIMENTOS LTDA
OBJETO Aquisição de Cestas Básicas
GESTOR **Titular:** Fábio Ronald Castilho dos Reis CF: 59582
Suplente: Jaziel Pereira de Melo CF: 28612
FISCAL **Titular:** Sandro Tenório de Lima CF: 34459
Suplente: Benevaldo Ferreira de Almeida CF: 31083

Art. 2º Esta portaria entrará em vigor na data de sua publicação, revogadas as disposições em contrário.

SECRETARIA DE TRANSPORTES E MOBILIDADE URBANA

ÓRGÃO AUTUADOR: 264770

EDITAL DE NOTIFICAÇÃO DE PENALIDADE PELO COMETIMENTO DE INFRAÇÃO DE TRÂNSITO

O Secretário de Transportes e Mobilidade Urbana, considerando o disposto nos artigos 24, 281, 282 e seus respectivos incisos da Lei Federal nº 9503/97 - Código de Trânsito Brasileiro - CTB, torna público, de acordo com a Resolução CONTRAN 619/2016 a relação de AUTOS DE INFRAÇÃO DE TRÂNSITO (AIT) validados e processados no lote número: NGW647701287 do dia 23/05/2023.

A partir da data desta publicação, o proprietário pode APRESENTAR O RECURSO NA JARI até dia 27/06/2023. Caso não esteja corretamente relatada a infração ocorrida, apresente RECURSO NA JARI, de acordo com a legislação vigente.

DOCUMENTAÇÃO NECESSÁRIA PARA ENTRADA DE RECURSO JARI (Entrega pessoalmente ou via Correios):
-Cópia da Notificação da penalidade (Disponível para retirada no FACIL STMU);
-Cópia do documento do veículo;
-Cópia da CNH ou Permissão para Dirigir;
-Documento de identificação do proprietário;
-Documentos que comprovem a argumentação do recurso JARI.

ENDEREÇO PARA PROTOCOLO DE RECURSO NA JARI:
FACIL STMU - ALAMEDA DOS LÍRIOS, 303 - PQ. CECAP (Terminal Rodoviário) - CEP 07190-012

Placa	Auto de Infração	Código Infração	Data Infração	Valor Multa	Placa	Auto de Infração	Código Infração	Data Infração	Valor Multa
ABL5G61	P 43 054763	55920	26/02/2023	130,16	AEW5D13	P 43 207106	51930	26/02/2023	293,47
AGC1471	P 43 228793	51851	15/02/2023	195,23	AHK5A04	P 43 054780	55500	27/02/2023	130,16
AJX9637	C 00 1162265	75870	27/02/2023	293,47	AKX7483	E 43 2152013	74550	26/02/2023	130,16
ALG5817	P 43 230571	51851	27/02/2023	195,23	ALS6843	E 43 2152101	74550	26/02/2023	130,16
ALS6843	E 43 2151470	74550	26/02/2023	130,16	AMV6141	E 43 2152836	74630	27/02/2023	195,23
AMW7322	E 43 2151866	74550	26/02/2023	130,16	ANQ8830	E 43 2151589	60503	26/02/2023	293,47
ANQ8830	E 43 2151650	60503	26/02/2023	293,47	AOE5441	C 00 1115982	55500	22/02/2023	130,16
AOH6929	C 00 1103412	54521	27/02/2023	195,23	AOI0672	P 43 229258	55500	27/02/2023	130,16
AOP4920	E 43 2148903	74550	26/02/2023	130,16	AOZ3972	E 43 2151821	74550	26/02/2023	130,16
APB2097	C 00 1162201	54521	20/02/2023	195,23	APC5A19	E 43 2152019	60503	26/02/2023	293,47
APZ9D33	P 43 221850	55500	26/02/2023	130,16	AQK4808	C 00 1156554	54526	25/02/2023	195,23
AQZ0F77	E 43 2152252	74550	26/02/2023	130,16	AQZ4553	C 00 1105850	51851	27/02/2023	195,23
ARM1286	C 00 1103286	51851	27/02/2023	195,23	ASS5H41	E 43 2103758	74710	22/01/2023	880,41
ASU5680	E 43 2151958	74550	26/02/2023	130,16	ATQ3968	P 43 046022	56731	26/02/2023	130,16
ATQ3968	P 43 049566	60174	26/02/2023	293,47	ATX6C41	P 43 049560	70301	26/02/2023	293,47
ATZ6A13	P 43 007822	55500	27/02/2023	130,16	AUZ7I78	C 00 1158981	55250	26/02/2023	130,16
AWH3411	E 43 2151355	60503	26/02/2023	293,47	AWJ2564	E 43 2148902	74550	26/02/2023	130,16
AXT8876	E 43 2151980	60503	26/02/2023	293,47	AXX2745	P 43 230564	51851	27/02/2023	195,23
AYB7260	E 43 2152345	74630	26/02/2023	195,23	AYB7260	E 43 2152362	74630	26/02/2023	195,23
AYG5189	E 43 2151712	60503	26/02/2023	293,47	AYM5H10	C 00 1162034	76331	27/02/2023	293,47
AYR5571	P 43 101659	55500	27/02/2023	130,16	AYS6H79	P 43 049567	51851	27/02/2023	195,23
AYS8F09	P 43 033631	55500	26/02/2023	130,16	AZJ5G17	E 43 2151365	74550	26/02/2023	130,16
AZO9H30	E 43 2151457	60503	26/02/2023	293,47	AZQ4E28	P 43 101686	55500	27/02/2023	130,16
AZY9756	C 00 1162352	75870	27/02/2023	293,47	BAI8537	P 43 230567	51851	27/02/2023	195,23
BBT2B63	E 43 2151639	60503	26/02/2023	293,47	BBY2B58	P 43 054777	55500	27/02/2023	130,16
BBZ5C50	P 43 101285	55500	27/02/2023	130,16	BCY5A03	E 43 2152412	75870	26/02/2023	293,47
BCZ3H48	P 43 234332	54521	27/02/2023	195,23	BEF4B19	E 43 2152310	74710	26/02/2023	880,41
BEQ0G34	P 43 101275	55500	27/02/2023	130,16	BGI9134	E 43 2151562	60503	26/02/2023	293,47
BIR6415	E 43 2151423	74630	26/02/2023	195,23	BIT0116	E 43 2151800	74550	26/02/2023	130,16
BJD2E15	E 43 2152233	74550	26/02/2023	130,16	BJG0222	E 43 2156919	75870	20/02/2023	293,47
BJG0222	E 43 2156938	75870	17/02/2023	293,47	BJG1477	E 43 2151941	74550	26/02/2023	130,16
BLQ1B15	E 43 2151594	60503	26/02/2023	293,47	BML0157	C 00 1162358	75870	27/02/2023	293,47
BMM0306	E 43 2151916	60503	26/02/2023	293,47	BMV7623	E 43 2150765	74630	25/02/2023	195,23
BNV9I34	P 43 230577	54521	27/02/2023	195,23	BNZ1A66	P 43 032721	76332	26/02/2023	293,47
BOG4309	P 43 234314	55500	27/02/2023	130,16	BOO3568	E 43 2151383	57463	25/02/2023	130,16
BOO3742	E 43 2151681	74550	26/02/2023	130,16	BOO3742	E 43 2148866	60503	26/02/2023	293,47
BOP7301	E 43 2151975	60503	26/02/2023	293,47	BOR7678	E 43 2151925	74550	26/02/2023	130,16
BPL6370	P 43 229260	55500	27/02/2023	130,16	BPM7955	P 43 229279	54521	27/02/2023	195,23
BPN0521	E 43 2151313	74550	26/02/2023	130,16	BQI8H82	E 43 2151515	56732	26/02/2023	130,16
BQJ5D84	E 43 2151462	60503	26/02/2023	293,47	BQS5116	C 00 1162146	75870	27/02/2023	293,47
BQU9E14	E 43 2152347	74550	26/02/2023	130,16	BRK1768	E 43 2151969	74550	26/02/2023	130,16
BRP1328	P 43 229283	55500	27/02/2023	130,16	BRQ8F58	E 43 2152433	74550	26/02/2023	130,16
BSS8957	E 43 2151835	74550	26/02/2023	130,16	BSX8415	P 43 225338	54521	28/01/2023	195,23
BSX9D97	E 43 2152806	60503	27/02/2023	293,47	BSZ0526	C 00 1162362	58196	27/02/2023	880,41
BSZ0526	C 00 1162363	52152	27/02/2023	293,47	BTI4I43	E 43 2148913	74550	27/02/2023	130,16
BTR3J59	P 43 146412	53710	27/02/2023	130,16	BUA1250	C 00 1115979	53800	18/02/2023	130,16
BUA9084	E 43 2152026	60503	26/02/2023	293,47	BVE2436	C 00 1036646	60176	27/02/2023	293,47
BVP5A07	P 43 207113	51851	26/02/2023	195,23	BVT3H97	P 43 046014	70561	26/02/2023	293,47
BVT3H97	P 43 049561	70301	26/02/2023	293,47	BVT5569	E 43 2153896	57463	27/02/2023	130,16
BWR9125	C 00 1158983	55500	26/02/2023	130,16	BWT8D95	P 43 229229	51851	27/02/2023	195,23
BWV0E95	E 43 2152779	74630	27/02/2023	195,23	BWW1836	P 43 101682	55500	27/02/2023	130,16
BXB3795	C 00 1000696	54600	23/02/2023	130,16	BXD6A59	E 43 2151994	60503	26/02/2023	293,47
BXD9911	C 00 1162055	76331	25/02/2023	293,47	BXM1052	P 43 229275	51851	27/02/2023	195,23
BYE8024	C 00 1158277	55250	25/02/2023	130,16	BYI5A14	P 43 131495	72340	27/02/2023	130,16
BYI5A14	E 43 2156911	75870	17/02/2023	293,47	BYI5A14	E 43 2169629	75870	24/02/2023	293,47
BYI5A14	E 43 2169634	75870	27/02/2023	293,47	BYJ7693	P 43 234329	55500	27/02/2023	130,16
BYP4584	E 43 2151911	74550	26/02/2023	130,16	BYP4584	E 43 2151869	74550	26/02/2023	130,16
BYW0F30	P 43 101671	55500	27/02/2023	130,16	BYW2G38	E 43 2152254	74550	26/02/2023	130,16
BYX4D87	P 43 033628	76331	26/02/2023	293,47	BYZ3007	E 43 2151559	60503	26/02/2023	293,47
BZB2B65	E 43 2152280	74550	26/02/2023	130,16	BZB8010	P 43 054760	68661	26/02/2023	130,16
BZB8144	E 43 2151668	60503	26/02/2023	293,47	BZF4E25	P 43 054801	55500	27/02/2023	130,16
BZF5A23	C 00 1005623	54600	26/02/2023	130,16	BZG0G85	C 00 1150302	68661	17/01/2023	130,16
BZL4I69	E 43 2151334	74550	26/02/2023	130,16	CAA5D13	P 43 101614	55500	27/02/2023	130,16
CAH9463	E 43 2152017	60503	26/02/2023	293,47	CAT9693	E 43 2151790	74550	26/02/2023	130,16
CBC7997	E 43 2152030	74550	26/02/2023	130,16	CBE2806	E 43 2151248	74550	26/02/2023	130,16
CCF6111	E 43 2151948	60503	26/02/2023	293,47	CCH0175	E 43 2152121	60503	26/02/2023	293,47
CCH0832	P 43 009190	60501	26/02/2023	293,47	CCH3H12	P 43 130521	55500	26/02/2023	130,16
CCN5472	P 43 200666	60412	27/02/2023	195,23	CCU3D48	E 43 2152791	60503	27/02/2023	293,47
CCV6D54	E 43 2156930	75870	16/02/2023	293,47	CDI2103	E 43 2148910	74550	27/02/2023	130,16
CDV8004	E 43 2151713	60503	26/02/2023	293,47	CEC7I72	E 43 2151543	74550	26/02/2023	130,16
CEC9084	E 43 2152480	74550	27/02/2023	130,16	CEH2623	C 00 1162262	75870	27/02/2023	293,47
CEM6645	E 43 2144445	60503	21/02/2023	293,47	CET1292	E 43 2151664	60503	26/02/2023	293,47
CEZ2602	E 43 2151630	60503	26/02/2023	293,47	CEZ4308	P 43 230573	51851	27/02/2023	195,23
CFL2793	P 43 229286	55500	27/02/2023	130,16	CFL7666	E 43 2152097	74550	26/02/2023	130,16
CFM8E92	E 43 2151466	60503	26/02/2023	293,47	CFS1831	P 43 207075	51851	26/02/2023	195,23
CFW7948	E 43 2151499	60503	26/02/2023	293,47	CFZ7667	E 43 2151715	60503	26/02/2023	293,47
CGA7430	P 43 229264	51852	27/02/2023	195,23	CGF8099	P 43 009207	55680	27/02/2023	195,23
CGF8J89	E 43 2148875	74550	26/02/2023	130,16	CGL8F74	E 43 2151402	57463	25/02/2023	130,16
CGO1I53	E 43 2152777	74550	27/02/2023	130,16	CGT9962	C 00 711579	70301	05/02/2023	293,47
CGV4716	E 43 2153845	57463	27/02/2023	130,16	CHT9B71	P 43 229300	58511	27/02/2023	130,16

CHV1879	E 43 2151554	60503	26/02/2023	293,47
CHY3C57	E 43 2146215	57463	23/02/2023	130,16
CIO0264	C 00 1147636	55500	27/02/2023	130,16
CJL0856	E 43 2151302	74710	26/02/2023	880,41
CJM8D66	P 43 011446	57463	17/02/2023	130,16
CJS6277	E 43 2152078	74550	26/02/2023	130,16
CKY8481	E 43 2152471	60503	27/02/2023	293,47
CLD4E82	E 43 2151267	74550	26/02/2023	130,16
CLE6595	C 00 1156558	54526	25/02/2023	195,23
CLI0559	E 43 2151937	60503	26/02/2023	293,47
CLP2149	E 43 2165156	75870	22/02/2023	293,47
CLW0867	C 00 1149573	51851	26/02/2023	195,23
CMO3D99	E 43 2152340	74550	26/02/2023	130,16
CNC7413	E 43 2152313	74630	26/02/2023	195,23
CNE2H35	E 43 2152089	74550	26/02/2023	130,16
CNS5A88	E 43 2151627	60503	26/02/2023	293,47
COC1179	C 00 1105970	75870	19/02/2023	293,47
COJ7848	P 43 046009	55500	26/02/2023	130,16
COO9526	E 43 2151581	60503	26/02/2023	293,47
CPB9099	E 43 2151685	74710	26/02/2023	880,41
CPZ7700	E 43 2151429	74550	26/02/2023	130,16
CRB4J06	E 43 2152398	74550	26/02/2023	130,16
CRG4344	P 43 013158	55500	27/02/2023	130,16
CRP0037	E 43 2151926	60503	26/02/2023	293,47
CRQ7856	E 43 2152020	60503	26/02/2023	293,47
CSA4632	P 43 229270	55500	27/02/2023	130,16
CSC3909	P 43 046028	55500	27/02/2023	130,16
CSO5239	E 43 2145809	74630	23/02/2023	195,23
CTB6374	C 00 1154703	60501	11/02/2023	293,47
CTB6374	C 00 1154705	58196	11/02/2023	880,41
CTB6713	P 43 027082	55413	27/02/2023	195,23
CTC6906	P 43 207099	51930	26/02/2023	293,47
CTX5C51	P 43 049564	53800	26/02/2023	130,16
CUB4000	E 43 2152794	60503	27/02/2023	293,47
CUC3J17	E 43 2156921	75870	20/02/2023	293,47
CUC8225	C 00 1157411	73662	24/02/2023	130,16
CUG7J38	E 43 2151520	60503	26/02/2023	293,47
CUI7H78	C 00 1115938	58350	26/02/2023	195,23
CVC1747	P 43 216689	54521	27/02/2023	195,23
CVE1F39	E 43 2152005	74630	26/02/2023	195,23
CVQ0242	E 43 2151428	74550	26/02/2023	130,16
CVT9995	C 00 1001171	60501	17/02/2023	293,47
CWF4D33	E 43 2151542	74550	26/02/2023	130,16
CWP7030	E 43 2151781	74550	26/02/2023	130,16
CXD5152	C 00 1162512	60091	27/02/2023	293,47
CXZ4569	C 00 1162069	54521	27/02/2023	195,23
CYD4040	E 43 2151814	74550	26/02/2023	130,16
CYG8716	E 43 2151923	74550	26/02/2023	130,16
CZB3532	P 43 032731	60501	27/02/2023	293,47
CZE9I57	P 43 101691	55500	27/02/2023	130,16
CZI0B97	E 43 2152354	74550	26/02/2023	130,16
CZM8111	E 43 2141674	60503	19/02/2023	293,47
DAG5F89	P 43 221821	60501	26/02/2023	293,47
DAR1858	E 43 2151600	74550	26/02/2023	130,16
DAV0I51	P 43 052577	55500	26/02/2023	130,16
DBH9789	E 43 2151486	74550	26/02/2023	130,16
DBL9F76	P 43 027087	51851	27/02/2023	195,23
DBP7621	E 43 2152108	60503	26/02/2023	293,47
DCA5D88	C 00 1158225	51851	26/02/2023	195,23
DCO7520	P 43 215771	51851	25/01/2023	195,23
DCV2080	P 43 221830	51851	26/02/2023	195,23
DDB1I89	C 00 1094915	60501	26/02/2023	293,47
DDB4J19	C 00 1100742	60501	26/02/2023	293,47
DDI8125	P 43 027088	51851	27/02/2023	195,23
DDM4212	E 43 2152062	74550	26/02/2023	130,16
DDM6189	P 43 234301	55500	27/02/2023	130,16
DDR2D17	C 00 1105994	75870	27/02/2023	293,47
DDV2I35	P 43 221855	51851	27/02/2023	195,23
DDX7170	C 00 1162049	75870	27/02/2023	293,47
DEA8922	P 43 131504	54521	27/02/2023	195,23
DEE1H23	E 43 2152820	74550	27/02/2023	130,16
DER1806	E 43 2148856	74550	26/02/2023	130,16
DEV1800	E 43 2151633	60503	26/02/2023	293,47
DFF5953	P 43 221845	59910	26/02/2023	293,47
DFK8125	P 43 221826	51851	26/02/2023	195,23
DFQ6478	P 43 229267	55500	27/02/2023	130,16
DFV5E89	P 43 101650	55920	27/02/2023	130,16
DGA3H96	E 43 2151558	60503	26/02/2023	293,47
DGE6001	E 43 2169624	75870	24/02/2023	293,47
DGG6A28	P 43 031747	73662	27/02/2023	130,16
DGI5I26	E 43 2148979	74550	24/02/2023	130,16
DGN8324	E 43 2152092	60503	26/02/2023	293,47
DGV6I23	E 43 2150354	74550	25/02/2023	130,16
DGX5454	P 43 234324	55500	27/02/2023	130,16
DHL3453	P 43 046008	55500	26/02/2023	130,16
DHU5875	P 43 230572	51851	27/02/2023	195,23
DID9I64	Z 43 001394	55412	27/02/2023	195,23
DIF6F03	P 43 216706	55500	27/02/2023	130,16
DIG1215	E 43 2151878	74550	26/02/2023	130,16
DIH3261	E 43 2152094	60503	26/02/2023	293,47
DIK4022	E 43 2152357	74550	26/02/2023	130,16
DIM7033	E 43 2152786	60503	27/02/2023	293,47
DIN7125	P 43 009213	55500	27/02/2023	130,16
DIP8519	P 43 207121	51851	26/02/2023	195,23
DIR6F77	P 43 075357	72340	27/02/2023	130,16
DIR7943	E 43 2151305	74630	26/02/2023	195,23
DIV0998	P 43 046033	76331	27/02/2023	293,47
DJE5466	E 43 2151842	74550	26/02/2023	130,16
DJR2113	C 00 1161649	51851	13/02/2023	195,23
DKF7102	E 43 2151836	74550	26/02/2023	130,16
DKG8093	P 43 229290	76332	27/02/2023	293,47
DKG8778	P 43 009206	51852	27/02/2023	195,23
DKH7B66	E 43 2152461	74550	26/02/2023	130,16
DKO6C28	Z 43 001368	55412	27/02/2023	195,23
DKX9040	C 00 1162144	75870	27/02/2023	293,47
DLA3082	P 43 226019	55500	06/02/2023	130,16
DLB7925	E 43 2151826	74550	26/02/2023	130,16
DLD9789	E 43 2152204	74550	26/02/2023	130,16
DLL4789	E 43 2152336	74550	26/02/2023	130,16
DLR2569	P 43 101666	55500	27/02/2023	130,16
DMA9J41	C 00 1115306	55500	20/02/2023	130,16
DME3144	P 43 162950	73150	10/02/2023	130,16
DME5606	E 43 2151904	74550	26/02/2023	130,16
DMG8093	E 43 2152251	74550	26/02/2023	130,16
DMI5J23	E 43 2152469	60503	27/02/2023	293,47
DMJ6A94	E 43 2151484	74550	26/02/2023	130,16
DMR9098	P 43 229228	55090	27/02/2023	130,16
DMW9B90	E 43 2151469	74710	26/02/2023	880,41
DNB6706	E 43 2152195	60503	26/02/2023	293,47
DNS0397	E 43 2151809	60503	26/02/2023	293,47
DOE1J20	E 43 2165152	75870	21/02/2023	293,47
DOK1313	P 43 221543	58191	02/02/2023	880,41
CHW7020	E 43 2152428	74550	27/02/2023	130,16
CIH3322	E 43 2151772	60503	26/02/2023	293,47
CJD8440	E 43 2152179	60503	26/02/2023	293,47
CJM4I74	C 00 1110616	65300	26/02/2023	195,23
CJR2H81	E 43 2148862	60503	26/02/2023	293,47
CKC7474	P 43 207117	51851	26/02/2023	195,23
CLC3268	P 43 073604	51851	27/02/2023	195,23
CLD4E90	C 00 1105729	54100	20/02/2023	130,16
CLE9A50	P 43 221828	51851	26/02/2023	195,23
CLL0785	E 43 2151316	74550	26/02/2023	130,16
CLU6199	P 43 054762	68661	26/02/2023	130,16
CMG6612	E 43 2151966	74550	26/02/2023	130,16
CMW0J28	E 43 2151519	56732	26/02/2023	130,16
CNC9529	E 43 2151830	74550	26/02/2023	130,16
CNG5671	E 43 2151599	60503	26/02/2023	293,47
CNT7D90	E 43 2095140	74630	14/01/2023	195,23
COJ6520	E 43 2152449	74550	26/02/2023	130,16
COL3G06	E 43 2152109	60503	26/02/2023	293,47
COR3399	E 43 2152126	74630	26/02/2023	195,23
CPN4F22	E 43 2140034	74710	22/02/2023	880,41
CQL2A03	E 43 2151580	60503	26/02/2023	293,47
CRD4783	E 43 2152176	60503	26/02/2023	293,47
CRP0037	E 43 2151881	74550	26/02/2023	130,16
CRP0F05	P 43 101260	55500	26/02/2023	130,16
CRV6872	P 43 207073	51851	26/02/2023	195,23
CSB8475	E 43 2152321	74630	26/02/2023	195,23
CSI3018	E 43 2151984	60503	26/02/2023	293,47
CSX5G05	E 43 2153860	57463	27/02/2023	130,16
CTB6374	C 00 1154704	60411	11/02/2023	195,23
CTB6374	C 00 1154702	72340	11/02/2023	130,16
CTC6906	P 43 207098	51851	26/02/2023	195,23
CTX4700	E 43 2151614	60503	26/02/2023	293,47
CTZ8328	E 43 2151640	60503	26/02/2023	293,47
CUC3216	E 43 2152375	74550	26/02/2023	130,16
CUC6522	C 00 1105996	75870	27/02/2023	293,47
CUE0G70	P 43 101618	55500	27/02/2023	130,16
CUI7H78	C 00 1115937	58433	26/02/2023	195,23
CUN8D06	E 43 2152223	74710	26/02/2023	880,41
CVC1G35	C 00 1153379	54600	27/02/2023	130,16
CVM9155	E 43 2151671	60503	26/02/2023	293,47
CVR2308	E 43 2151861	74550	26/02/2023	130,16
CWB0I02	Z 43 001362	55412	27/02/2023	195,23
CWO3031	E 43 2151344	74550	26/02/2023	130,16
CWV4A83	E 43 2151449	74550	26/02/2023	130,16
CXP0539	E 43 2152023	60503	26/02/2023	293,47
CXZ9D43	E 43 2152470	74550	27/02/2023	130,16
CYD4040	E 43 2151635	74550	26/02/2023	130,16
CYQ6407	E 43 2151786	74550	26/02/2023	130,16
CZE8B01	E 43 2169630	75870	27/02/2023	293,47
CZF1199	E 43 2148876	60503	26/02/2023	293,47
CZK2223	E 43 2152819	74630	27/02/2023	195,23
DAG5F89	P 43 027342	60501	26/02/2023	293,47
DAG5F89	P 43 221824	52152	26/02/2023	293,47
DAS7C26	E 43 2152305	74550	26/02/2023	130,16
DAY8494	E 43 2151909	74550	26/02/2023	130,16
DBL4I47	P 43 230590	57463	27/02/2023	130,16
DBO2623	C 00 1037850	55500	27/02/2023	130,16
DBX4I66	P 43 207083	51852	26/02/2023	195,23
DCD0E16	E 43 2152284	74550	26/02/2023	130,16
DCQ1J51	P 43 101638	55500	27/02/2023	130,16
DCV9894	E 43 2153995	57463	27/02/2023	130,16
DDB4081	E 43 2132667	74550	14/02/2023	130,16
DDI7866	P 43 052576	55413	26/02/2023	195,23
DDJ4555	E 43 2145190	74550	23/02/2023	130,16
DDM5B78	E 43 2152414	74630	26/02/2023	195,23
DDO3688	C 00 1034301	54522	27/02/2023	195,23
DDS6713	P 43 031745	55500	27/02/2023	130,16
DDW4502	E 43 2152456	74550	27/02/2023	130,16
DDX7170	C 00 1162050	60501	27/02/2023	293,47
DEC1302	E 43 2152472	74550	27/02/2023	130,16
DEH2268	E 43 2151679	74550	26/02/2023	130,16
DES6I22	E 43 2151467	60503	26/02/2023	293,47
DEW9831	P 43 009191	51852	26/02/2023	195,23
DFG5779	E 43 2152244	74550	26/02/2023	130,16
DFM2688	E 43 2151844	74550	26/02/2023	130,16
DFR9620	P 43 210648	60502	17/01/2023	293,47
DFX1E99	E 43 2151898	60503	26/02/2023	293,47
DGB3453	P 43 046030	55680	27/02/2023	195,23
DGG2I22	P 43 013160	54521	27/02/2023	195,23
DGI3J95	P 43 101705	55500	27/02/2023	130,16
DGK7355	E 43 2151342	74550	26/02/2023	130,16
DGV4332	C 00 1037849	55500	27/02/2023	130,16
DGV8439	P 43 101655	55500	27/02/2023	130,16
DGY3D06	P 43 009194	55500	27/02/2023	130,16
DHS6400	P 43 054759	55500	26/02/2023	130,16
DIA0218	E 43 2152133	60503	26/02/2023	293,47
DIE2A41	E 43 2151597	60503	26/02/2023	293,47
DIF7241	E 43 2151362	74550	26/02/2023	130,16
DIG9497	E 43 2152335	74550	26/02/2023	130,16
DII7616	E 43 2148888	60503	26/02/2023	293,47
DIK8110	P 43 046026	55413	27/02/2023	195,23
DIN1652	C 00 1162143	54521	27/02/2023	195,23
DIO0147	P 43 131494	55500	27/02/2023	130,16
DIR4764	E 43 2152216	74550	26/02/2023	130,16
DIR6F77	P 43 075358	51851	27/02/2023	195,23
DIR7H69	C 00 1103436	59241	27/02/2023	1.467,35
DIX2166	E 43 2151539	60503	26/02/2023	293,47
DJF5673	P 43 031748	73662	27/02/2023	130,16
DKC9453	E 43 2151738	74550	26/02/2023	130,16
DKG2289	P 43 221852	60501	27/02/2023	293,47
DKG8778	P 43 009205	55680	27/02/2023	195,23
DKH6I05	E 43 2149378	74550	24/02/2023	130,16
DKK6155	E 43 2153994	57463	27/02/2023	130,16
DKW1363	E 43 2151385	57463	25/02/2023	130,16
DKZ9484	E 43 2152027	60503	26/02/2023	293,47
DLB5A66	P 43 229238	51851	27/02/2023	195,23
DLC6I92	P 43 229247	76332	27/02/2023	293,47
DLG3649	C 00 1110869	60501	01/12/2022	293,47
DLL4A53	E 43 2152006	74550	26/02/2023	130,16
DMA1950	E 43 2151945	74550	26/02/2023	130,16
DMC1129	P 43 049565	55500	26/02/2023	130,16
DME5606	E 43 2151849	74550	26/02/2023	130,16
DMG4012	P 43 046011	51851	26/02/2023	195,23
DMI4837	E 43 2148883	74550	26/02/2023	130,16
DMJ5790	E 43 2151514	56732	26/02/2023	130,16
DMR7D39	E 43 2152407	74630	26/02/2023	195,23
DMT7607	E 43 2151613	60503	26/02/2023	293,47
DMZ2C94	E 43 2151927	74550	26/02/2023	130,16
DNO9316	P 43 009189	54521	26/02/2023	195,23
DOE1106	E 43 2156925	75870	16/02/2023	293,47
DOF0420	E 43 2152267	74630	26/02/2023	195,23
DOL0337	E 43 2152009	60503	26/02/2023	293,47
DOL7052	E 43 2156909	75870	17/02/2023	293,47
DOS8396	E 43 2152463	74550	27/02/2023	130,16
DOT5506	P 43 211055	54521	23/02/2023	195,23
DPC6588	E 43 2154002	57463	27/02/2023	130,16
DPM3D25	E 43 2151566	74550	26/02/2023	130,16
DPP2B88	C 00 1153783	55250	26/02/2023	130,16
DPX2A39	P 43 054764	55920	26/02/2023	130,16
DPX9B96	Z 43 001370	55412	27/02/2023	195,23
DQB2778	C 00 1162273	75870	27/02/2023	293,47
DQH4652	Z 43 001379	55412	27/02/2023	195,23
DQL7699	C 00 881898	60501	27/02/2023	293,47
DQO0360	C 00 1105849	73662	27/02/2023	130,16
DRA8I93	E 43 2152365	74550	26/02/2023	130,16
DRC8805	E 43 2149243	60503	24/02/2023	293,47
DRE5C55	C 00 1158034	60330	26/02/2023	293,47
DRE9564	E 43 2151924	74550	26/02/2023	130,16
DRG8878	C 00 1158743	55500	20/02/2023	130,16
DRI7616	P 43 101267	55500	27/02/2023	130,16
DRK3099	P 43 131499	54521	27/02/2023	195,23
DRN0B04	P 43 207082	51852	26/02/2023	195,23
DRN9427	C 00 1100741	60501	26/02/2023	293,47
DRU3956	E 43 2151501	60503	26/02/2023	293,47
DRU4H10	P 43 176035	76332	27/02/2023	293,47
DSC2020	E 43 2151251	74550	26/02/2023	130,16
DSD1E27	E 43 2151785	74550	26/02/2023	130,16
DSE5467	E 43 2152790	60503	27/02/2023	293,47
DSF2600	E 43 2151670	74550	26/02/2023	130,16
DSF2794	E 43 2152156	74550	26/02/2023	130,16
DSF7581	P 43 216243	55500	15/02/2023	130,16
DSI4690	E 43 2152445	74550	27/02/2023	130,16
DSL2446	E 43 2151701	60503	26/02/2023	293,47
DSR7105	P 43 054781	55920	27/02/2023	130,16
DST2500	E 43 2165158	75870	22/02/2023	293,47
DSX2203	E 43 2152217	74550	26/02/2023	130,16
DSY7745	P 43 176037	51851	27/02/2023	195,23
DTC9429	C 00 1157412	76332	24/02/2023	293,47
DTD9455	E 43 2145320	60503	23/02/2023	293,47
DTJ9567	E 43 2150417	60503	25/02/2023	293,47
DTO4087	C 00 1094679	54521	27/02/2023	195,23
DTQ2C81	C 00 1162357	76331	27/02/2023	293,47
DTS2580	E 43 2151475	74550	26/02/2023	130,16
DTZ3E07	E 43 2151727	74550	26/02/2023	130,16
DUB0246	E 43 2145195	74710	23/02/2023	880,41
DUC3382	E 43 2151653	60503	26/02/2023	293,47
DUE3E81	C 00 1158153	76331	22/02/2023	293,47
DUG6181	E 43 2152277	74550	26/02/2023	130,16
DUJ5456	P 43 013162	55500	27/02/2023	130,16
DUM0A41	E 43 2148897	74630	26/02/2023	195,23
DUM2474	E 43 2141712	74710	19/02/2023	880,41
DUM3912	E 43 2151862	74550	26/02/2023	130,16
DUM6321	P 43 216702	55500	27/02/2023	130,16
DUP1527	E 43 2145252	60503	23/02/2023	293,47
DUU5J20	P 43 031746	55920	27/02/2023	130,16
DVC4G88	P 43 234302	55500	27/02/2023	130,16
DVD3669	E 43 2151474	74630	26/02/2023	195,23
DVI6231	E 43 2151932	74550	26/02/2023	130,16
DVI9867	P 43 207085	76331	26/02/2023	293,47
DVK4J86	P 43 207087	51852	26/02/2023	195,23
DVU5B89	E 43 2151318	74550	26/02/2023	130,16
DWG5504	P 43 229285	55500	27/02/2023	130,16
DWR0085	C 00 1005624	54521	26/02/2023	195,23
DWT0008	E 43 2152424	74550	26/02/2023	130,16
DWV4050	P 43 229231	57200	27/02/2023	195,23
DXE8206	E 43 2151890	60503	26/02/2023	293,47
DXH1B51	P 43 075359	55500	27/02/2023	130,16
DXT2411	P 43 046034	60501	27/02/2023	293,47
DXU9407	P 43 213250	55412	27/02/2023	195,23
DXW5J36	E 43 2151789	74550	26/02/2023	130,16
DYA7591	P 43 225869	55090	02/02/2023	130,16
DYG8700	C 00 1115303	54521	20/02/2023	195,23
DYH2565	E 43 2151689	60503	26/02/2023	293,47
DYI6D82	P 43 216693	55500	27/02/2023	130,16
DYP2I41	P 43 049572	76842	27/02/2023	130,16
DZC0733	E 43 2151870	74630	26/02/2023	195,23
DZD4790	C 00 1156551	76171	25/02/2023	5.869,40
DZD8I02	E 43 2151918	74550	26/02/2023	130,16
DZH1101	P 43 229242	53800	27/02/2023	130,16
DZK3856	P 43 221825	51851	26/02/2023	195,23
DZQ8B96	C 00 1104840	58191	26/02/2023	880,41
DZT6226	P 43 009210	55500	27/02/2023	130,16
DZX5420	P 43 234334	76332	27/02/2023	293,47
DZX7053	E 43 2151728	74550	26/02/2023	130,16
EAB0F99	P 43 221867	51851	27/02/2023	195,23
EAJ2A16	E 43 2151905	60503	26/02/2023	293,47
EAM9285	P 43 032726	55090	26/02/2023	130,16
EAZ8749	E 43 2152422	74550	26/02/2023	130,16
EBC8C18	P 43 016402	55920	27/02/2023	130,16
EBE7J28	E 43 2151567	60503	26/02/2023	293,47
EBG8381	P 43 221844	60412	26/02/2023	195,23
EBJ2A32	E 43 2152128	60503	26/02/2023	293,47
EBM2597	P 43 229235	55500	27/02/2023	130,16
EBO3735	C 00 1111260	73662	27/02/2023	130,16
EBT5E25	E 43 2151624	74550	26/02/2023	130,16
EBW0897	P 43 207080	51851	26/02/2023	195,23
EBZ2220	P 43 229292	54521	27/02/2023	195,23
ECL1915	P 43 009209	55500	27/02/2023	130,16
ECN5C03	C 00 1162142	70301	27/02/2023	293,47
ECT3D67	P 43 012940	55500	22/01/2023	130,16
ECX2831	C 00 824780	60501	17/02/2023	293,47
EDC3862	E 43 2152205	74550	26/02/2023	130,16
EDC9865	P 43 027085	51852	27/02/2023	195,23
EDK7326	P 43 131496	72340	27/02/2023	130,16
EDQ2C56	P 43 031048	57200	27/02/2023	195,23
EDU4672	E 43 2151871	60503	26/02/2023	293,47
EDU7191	P 43 054776	55680	27/02/2023	195,23
EEG0062	E 43 2152088	74550	26/02/2023	130,16
EEH9197	P 43 229257	55500	27/02/2023	130,16
EEK8H14	E 43 2165157	75870	22/02/2023	293,47
EEM9I83	P 43 207108	51851	26/02/2023	195,23
EEN1F50	E 43 2152263	74550	26/02/2023	130,16
EEO0G55	P 43 229282	55500	27/02/2023	130,16
EER6193	E 43 2153981	57463	27/02/2023	130,16
EEV9666	P 43 031041	57200	27/02/2023	195,23
EEY4F88	E 43 2151744	74630	26/02/2023	195,23
EFA2365	P 43 131491	55500	27/02/2023	130,16
EFC9203	E 43 2152805	74550	27/02/2023	130,16
EFE2B06	C 00 1130961	54527	27/02/2023	195,23
EFJ2G42	P 43 221869	55500	27/02/2023	130,16
EFO5D45	C 00 785418	60501	22/02/2023	293,47
EFU4758	C 00 1157409	76332	24/02/2023	293,47
EGA7807	C 00 1158221	55500	26/02/2023	130,16
EGP4C43	P 43 234303	55500	27/02/2023	130,16
DOS2960	E 43 2152105	60503	26/02/2023	293,47
DOT3070	E 43 2152299	74550	26/02/2023	130,16
DPC3064	C 00 880982	60501	27/02/2023	293,47
DPF0929	E 43 2151571	60503	26/02/2023	293,47
DPM3D25	E 43 2151784	74550	26/02/2023	130,16
DPX0D67	P 43 207096	51851	26/02/2023	195,23
DPX6I03	E 43 2151765	74550	26/02/2023	130,16
DPY9A63	E 43 2152226	74550	26/02/2023	130,16
DQB3E42	E 43 2148879	60503	26/02/2023	293,47
DQJ9799	C 00 1091402	54522	27/02/2023	195,23
DQN4785	E 43 2151919	74550	26/02/2023	130,16
DQZ7H89	P 43 046032	54521	27/02/2023	195,23
DRB5689	C 00 1109667	70481	27/02/2023	293,47
DRE5C55	C 00 1158033	52311	26/02/2023	130,16
DRE6645	P 43 207115	51852	26/02/2023	195,23
DRG4F57	E 43 2151537	56732	26/02/2023	130,16
DRH8J23	E 43 2152810	74550	27/02/2023	130,16
DRJ8H75	P 43 176040	55500	27/02/2023	130,16
DRK7984	E 43 2151366	74550	26/02/2023	130,16
DRN8918	E 43 2151978	60503	26/02/2023	293,47
DRT9F80	E 43 2151337	74550	26/02/2023	130,16
DRU4H10	P 43 176034	51851	27/02/2023	195,23
DSA9965	P 43 234312	55500	27/02/2023	130,16
DSC4514	E 43 2151638	60503	26/02/2023	293,47
DSE4803	P 43 230561	51851	27/02/2023	195,23
DSF1955	E 43 2145243	60503	23/02/2023	293,47
DSF2658	E 43 2152064	74630	26/02/2023	195,23
DSF4124	E 43 2144305	74550	21/02/2023	130,16
DSF7A01	P 43 101645	55500	27/02/2023	130,16
DSI5383	E 43 2151646	74550	26/02/2023	130,16
DSR6463	P 43 046031	51852	27/02/2023	195,23
DSR7H34	E 43 2151736	74630	26/02/2023	195,23
DSU7287	P 43 230557	51851	27/02/2023	195,23
DSY0G10	P 43 046007	55500	26/02/2023	130,16
DTA3F79	E 43 2153988	57463	27/02/2023	130,16
DTD1441	E 43 2156945	75870	17/02/2023	293,47
DTE5842	E 43 2151888	60503	26/02/2023	293,47
DTK1D79	E 43 2152199	74550	26/02/2023	130,16
DTP7D99	E 43 2152015	74550	26/02/2023	130,16
DTR6552	P 43 101276	55500	27/02/2023	130,16
DTY4409	C 00 1144671	55500	26/02/2023	130,16
DUA3D82	P 43 033624	55920	26/02/2023	130,16
DUB9F18	P 43 221832	54521	26/02/2023	195,23
DUD5841	E 43 2152182	74630	26/02/2023	195,23
DUF6143	P 43 229298	58511	27/02/2023	130,16
DUH7J53	E 43 2152163	74550	26/02/2023	130,16
DUL8A13	P 43 011555	55500	27/02/2023	130,16
DUM2147	E 43 2152792	60503	27/02/2023	293,47
DUM3315	E 43 2152135	74550	26/02/2023	130,16
DUM3E85	E 43 2152091	60503	26/02/2023	293,47
DUM8659	P 43 229232	76332	27/02/2023	293,47
DUR3165	C 00 1139072	51851	18/02/2023	195,23
DVC2166	P 43 230569	51851

EGQ4D02	E 43 2152420	74630	26/02/2023	195,23
EGS2053	E 43 2152289	74550	26/02/2023	130,16
EGS3872	E 43 2151822	74550	26/02/2023	130,16
EGT2606	C 00 1156585	59670	24/02/2023	1.467,35
EGW7J72	E 43 2151828	74550	26/02/2023	130,16
EGX3053	P 43 101679	55500	27/02/2023	130,16
EGZ2365	C 00 1162278	60501	27/02/2023	293,47
EHH5045	E 43 2151507	56732	26/02/2023	130,16
EHX6J30	C 00 880981	60501	27/02/2023	293,47
EIB5772	C 00 1158220	55500	26/02/2023	130,16
EIM6568	P 43 031046	57200	27/02/2023	195,23
EIM9723	Z 43 001100	55412	06/02/2023	195,23
EIO6220	C 00 1001601	54526	17/02/2023	195,23
EIQ9922	E 43 2151601	60503	26/02/2023	293,47
EIS5B21	E 43 2151509	60503	26/02/2023	293,47
EIW9384	E 43 2150005	74550	25/02/2023	130,16
EJA8G54	E 43 2151666	60503	26/02/2023	293,47
EJG7231	P 43 229102	51851	23/02/2023	195,23
EJI8C76	P 43 221842	55500	26/02/2023	130,16
EJJ4B74	E 43 2151872	74550	26/02/2023	130,16
EJL5804	E 43 2151782	74550	26/02/2023	130,16
EJN6I68	P 43 101695	55500	27/02/2023	130,16
EJY5G50	C 00 1156556	54870	25/02/2023	195,23
EKF3I55	P 43 207070	76331	26/02/2023	293,47
EKH0C15	E 43 2151339	74550	26/02/2023	130,16
EKI8438	E 43 2150655	74630	25/02/2023	195,23
EKL1631	E 43 2152477	74550	27/02/2023	130,16
EKL2828	E 43 2152051	60503	26/02/2023	293,47
EKL3D69	P 43 229271	55500	27/02/2023	130,16
EKL8194	P 43 230563	51851	27/02/2023	195,23
EKL8674	P 43 131500	54521	27/02/2023	195,23
EKL8H29	C 00 1156553	54870	25/02/2023	195,23
EKO4B59	E 43 2156927	75870	16/02/2023	293,47
EKU1154	E 43 2152783	74550	27/02/2023	130,16
EKV0G94	E 43 2151745	60503	26/02/2023	293,47
ELB3J93	Z 43 001373	55412	27/02/2023	195,23
ELH5101	E 43 2152387	74550	26/02/2023	130,16
ELN5361	E 43 2151776	74550	26/02/2023	130,16
ELR2810	P 43 027093	55500	27/02/2023	130,16
ELS9726	C 00 1162280	76332	27/02/2023	293,47
ELW8D93	E 43 2152214	74630	26/02/2023	195,23
EMB9533	E 43 2151616	74630	26/02/2023	195,23
EMD4814	E 43 2152192	74550	26/02/2023	130,16
EMI2H71	E 43 2151463	60503	26/02/2023	293,47
EMM8C28	P 43 046534	54790	26/02/2023	130,16
EMN5A71	P 43 229263	55680	27/02/2023	195,23
EMO5A36	C 00 1001481	54522	25/02/2023	195,23
EMO7503	P 43 009222	55680	27/02/2023	195,23
EMO8213	P 43 207072	51851	26/02/2023	195,23
EMR8040	P 43 031758	55500	27/02/2023	130,16
ENF9H08	C 00 1158980	76331	26/02/2023	293,47
ENI7J27	P 43 031752	55500	27/02/2023	130,16
ENM2062	P 43 054761	56060	26/02/2023	88,38
ENR5020	E 43 2151863	74550	26/02/2023	130,16
ENZ2679	P 43 101626	54870	27/02/2023	195,23
EOE0F23	P 43 216712	57380	27/02/2023	293,47
EOH1064	E 43 2151982	60503	26/02/2023	293,47
EOW4499	P 43 032729	60501	27/02/2023	293,47
EPE0A96	P 43 216709	55500	27/02/2023	130,16
EPE4A94	C 00 1162361	60501	27/02/2023	293,47
EPJ4A48	E 43 2152225	74550	26/02/2023	130,16
EPK9125	E 43 2151247	74550	26/02/2023	130,16
EPU0817	E 43 2152467	60503	27/02/2023	293,47
EPZ4491	P 43 230556	51851	27/02/2023	195,23
EPZ5469	P 43 216711	57380	27/02/2023	293,47
EPZ8604	E 43 2152813	74550	27/02/2023	130,16
EQG5230	C 00 1157415	70561	25/02/2023	293,47
EQH4F07	P 43 007825	55500	27/02/2023	130,16
EQL7H67	E 43 2152247	74630	26/02/2023	195,23
EQN9193	P 43 101245	55500	26/02/2023	130,16
EQQ7F84	P 43 228873	54521	16/02/2023	195,23
EQW8F53	E 43 2151477	74550	26/02/2023	130,16
EQZ2899	P 43 230591	55500	27/02/2023	130,16
ERA9E25	P 43 013159	55090	27/02/2023	130,16
ERC0526	P 43 052579	55500	26/02/2023	130,16
ERC6519	P 43 229249	55500	27/02/2023	130,16
ERF9807	E 43 2156928	75870	16/02/2023	293,47
ERP6988	C 00 1140497	55500	25/02/2023	130,16
ERY9506	E 43 2152095	74550	26/02/2023	130,16
ESF4383	C 00 1130963	54527	27/02/2023	195,23
ESP5G15	E 43 2151843	74550	26/02/2023	130,16
ESZ0022	E 43 2152395	74550	26/02/2023	130,16
ETE1977	E 43 2151682	74550	26/02/2023	130,16
ETL3319	C 00 1161353	60501	27/02/2023	293,47
ETL3I27	C 00 1091403	54522	27/02/2023	195,23
ETM9F82	E 43 2151740	74550	26/02/2023	130,16
ETQ7F30	E 43 2152215	74550	26/02/2023	130,16
ETR3315	C 00 1080913	73662	27/02/2023	130,16
ETW5329	E 43 2151603	60503	26/02/2023	293,47
ETX4038	E 43 2151442	74550	26/02/2023	130,16
EUB3F54	P 43 031047	57200	27/02/2023	195,23
EUD6114	E 43 2151530	74550	26/02/2023	130,16
EUJ3878	E 43 2151424	74630	26/02/2023	195,23
EUO9D44	E 43 2151787	74550	26/02/2023	130,16
EUQ7879	E 43 2151310	74550	26/02/2023	130,16
EUS4941	P 43 229259	55500	27/02/2023	130,16
EUT0E14	C 00 1001479	60501	19/02/2023	293,47
EUW0D82	C 00 1104837	51851	26/02/2023	195,23
EUW5A48	E 43 2156906	75870	17/02/2023	293,47
EVB0E80	Z 43 001382	55412	27/02/2023	195,23
EVB7020	P 43 031037	57200	27/02/2023	195,23
EVG2320	P 43 027098	55411	27/02/2023	195,23
EVQ3J98	P 43 221864	54521	27/02/2023	195,23
EVU4B54	E 43 2153927	57463	27/02/2023	130,16
EVV5046	E 43 2151652	74550	26/02/2023	130,16
EVY1J19	E 43 2145484	60503	23/02/2023	293,47
EWD0J94	E 43 2152441	74550	27/02/2023	130,16
EWJ0E21	P 43 176046	55500	27/02/2023	130,16
EWM8C86	E 43 2151577	60503	26/02/2023	293,47
EWN8421	P 43 046035	60501	27/02/2023	293,47
EWX5E46	E 43 2152429	74550	26/02/2023	130,16
EWX9812	P 43 009211	55500	27/02/2023	130,16
EWZ8H57	C 00 1101084	70301	26/02/2023	293,47
EXF5B80	C 00 1083325	52582	27/02/2023	2.934,70
EXH3537	E 43 2151277	74630	26/02/2023	195,23
EXJ6717	E 43 2152796	74550	27/02/2023	130,16
EXM5E43	E 43 2151902	74550	26/02/2023	130,16
EXY1272	E 43 2152242	74550	26/02/2023	130,16
EYB5J23	P 43 229276	55090	27/02/2023	130,16
EYD9569	E 43 2152344	74630	26/02/2023	195,23
EYD9961	E 43 2151669	74550	26/02/2023	130,16
EYI3441	C 00 1162268	75870	27/02/2023	293,47

EGQ9921	E 43 2152454	74550	27/02/2023	130,16
EGS3286	E 43 2151997	60503	26/02/2023	293,47
EGS9073	P 43 200667	76331	27/02/2023	293,47
EGW1847	P 43 216095	55500	08/02/2023	130,16
EGX0D96	P 43 049559	70301	26/02/2023	293,47
EGX4F48	E 43 2151354	74630	26/02/2023	195,23
EGZ5213	E 43 2152812	74550	27/02/2023	130,16
EHX1667	E 43 2152476	60503	27/02/2023	293,47
EHZ4190	E 43 2152050	74550	26/02/2023	130,16
EIH1B55	E 43 2152304	74550	26/02/2023	130,16
EIM7179	P 43 031042	57200	27/02/2023	195,23
EIO2003	C 00 1107353	57380	27/02/2023	293,47
EIP1263	P 43 101651	55500	27/02/2023	130,16
EIR7651	C 00 1162353	76331	27/02/2023	293,47
EIT5411	E 43 2152117	74550	26/02/2023	130,16
EJA4647	E 43 2151536	56732	26/02/2023	130,16
EJE6I58	E 43 2151503	56732	26/02/2023	130,16
EJI1164	E 43 2151693	74550	26/02/2023	130,16
EJJ0C75	E 43 2151658	74550	26/02/2023	130,16
EJK7579	E 43 2152155	74550	26/02/2023	130,16
EJL7563	C 00 1115755	60501	26/02/2023	293,47
EJX1902	C 00 1162075	55500	27/02/2023	130,16
EJY7H38	P 43 229244	51851	27/02/2023	195,23
EKF3I55	P 43 207071	70991	26/02/2023	195,23
EKI7J81	C 00 1144126	70301	26/02/2023	293,47
EKL1137	P 43 031760	55680	27/02/2023	195,23
EKL1H92	C 00 1149264	54522	26/02/2023	195,23
EKL2909	P 43 216699	55500	27/02/2023	130,16
EKL5011	P 43 181042	55412	14/02/2023	195,23
EKL8271	E 43 2152460	74550	27/02/2023	130,16
EKL8852	P 43 230597	55500	27/02/2023	130,16
EKO4203	E 43 2151928	60503	26/02/2023	293,47
EKR8997	P 43 046027	55500	27/02/2023	130,16
EKU9119	E 43 2151518	60503	26/02/2023	293,47
ELB0541	P 43 207124	51851	26/02/2023	195,23
ELG8C44	P 43 101693	55500	27/02/2023	130,16
ELM8066	P 43 207118	51852	26/02/2023	195,23
ELO7F76	P 43 009187	55090	26/02/2023	130,16
ELS4027	P 43 176030	51851	27/02/2023	195,23
ELW7H05	C 00 1157413	76332	24/02/2023	293,47
EMA5798	P 43 216705	55500	27/02/2023	130,16
EMD4814	E 43 2151803	60503	26/02/2023	293,47
EMH0363	P 43 229299	58511	27/02/2023	130,16
EML7F73	E 43 2151886	74550	26/02/2023	130,16
EMN5958	C 00 1105569	57200	26/02/2023	195,23
EMO5A36	C 00 1001480	53800	25/02/2023	130,16
EMO7051	P 43 031559	54521	02/02/2023	195,23
EMO8213	P 43 032724	51851	26/02/2023	195,23
EMP8G35	C 00 1162356	76331	27/02/2023	293,47
ENA9929	E 43 2151360	74550	26/02/2023	130,16
ENG5354	P 43 011558	55500	27/02/2023	130,16
ENL1053	E 43 2151979	60503	26/02/2023	293,47
ENN3807	E 43 2169628	75870	24/02/2023	293,47
ENU7561	E 43 2152481	74550	27/02/2023	130,16
EOD0E17	E 43 2152228	74550	26/02/2023	130,16
EOF6104	P 43 176038	55500	27/02/2023	130,16
EOO5F86	E 43 2165159	75870	22/02/2023	293,47
EPA5B48	P 43 207103	51852	26/02/2023	195,23
EPE1A08	P 43 101286	55500	27/02/2023	130,16
EPJ3191	P 43 027083	51851	27/02/2023	195,23
EPJ8255	P 43 031751	55680	27/02/2023	195,23
EPL7I71	E 43 2151944	60503	26/02/2023	293,47
EPW1221	C 00 1154568	55250	23/02/2023	130,16
EPZ4627	P 43 221843	51851	26/02/2023	195,23
EPZ7066	C 00 1158701	76332	26/02/2023	293,47
EQA7D97	P 43 234309	55500	27/02/2023	130,16
EQG6829	P 43 207079	51851	26/02/2023	195,23
EQL6555	Z 43 001374	55412	27/02/2023	195,23
EQM7875	P 43 071431	55500	27/02/2023	130,16
EQO3G35	E 43 2152455	74550	26/02/2023	130,16
EQT4947	E 43 2151604	60503	26/02/2023	293,47
EQY2J07	P 43 230560	51851	27/02/2023	195,23
EQZ3902	P 43 213246	55412	27/02/2023	195,23
ERA9J31	P 43 221827	51851	26/02/2023	195,23
ERC2808	E 43 2145444	60503	23/02/2023	293,47
ERE5J23	E 43 2151929	60503	26/02/2023	293,47
ERM1836	P 43 046020	51851	26/02/2023	195,23
ERV4976	C 00 1162267	75870	27/02/2023	293,47
ERZ4408	E 43 2152100	60503	26/02/2023	293,47
ESP1E79	C 00 1161352	59670	27/02/2023	1.467,35
ESY7678	P 43 215947	55500	02/02/2023	130,16
ESZ8A90	C 00 1162277	60501	27/02/2023	293,47
ETJ2340	P 43 131497	72340	27/02/2023	130,16
ETL3923	E 43 2151545	74550	26/02/2023	130,16
ETL4B79	P 43 207110	51851	26/02/2023	195,23
ETP5D49	C 00 879539	55500	24/02/2023	130,16
ETR1C92	C 00 1153910	55500	27/02/2023	130,16
ETT8032	E 43 2152370	74550	26/02/2023	130,16
ETX1983	P 43 046005	55500	26/02/2023	130,16
ETZ9140	E 43 2155659	57463	22/02/2023	130,16
EUC7F95	P 43 046012	55500	26/02/2023	130,16
EUI1149	P 43 054774	59910	26/02/2023	293,47
EUK1067	P 43 230598	53800	27/02/2023	130,16
EUP9124	C 00 1105988	51851	23/02/2023	195,23
EUR7B15	P 43 052586	55500	26/02/2023	130,16
EUS4F16	E 43 2151680	74550	26/02/2023	130,16
EUW0D82	C 00 1104838	51852	26/02/2023	195,23
EUW0F70	P 43 032732	60501	27/02/2023	293,47
EUY0985	E 43 2151812	74550	26/02/2023	130,16
EVB2046	P 43 101708	55920	27/02/2023	130,16
EVE7B39	C 00 1162066	55500	27/02/2023	130,16
EVP9124	C 00 1105989	51852	23/02/2023	195,23
EVS4E52	P 43 013168	51851	27/02/2023	195,23
EVV4I10	P 43 216596	55500	20/02/2023	130,16
EVW9023	E 43 2152369	74550	26/02/2023	130,16
EWB0H65	E 43 2152224	74550	26/02/2023	130,16
EWF9515	E 43 2152331	74550	26/02/2023	130,16
EWJ1F53	P 43 229252	55500	27/02/2023	130,16
EWM9G03	E 43 2152291	74550	26/02/2023	130,16
EWT0808	C 00 1158978	55250	26/02/2023	130,16
EWX8867	E 43 2151913	74550	26/02/2023	130,16
EWZ8H57	C 00 1101083	57380	26/02/2023	293,47
EWZ8H57	C 00 1101082	57380	26/02/2023	293,47
EXF6A36	E 43 2152153	74550	26/02/2023	130,16
EXI2C11	P 43 229274	51851	27/02/2023	195,23
EXM4A16	E 43 2151489	74550	26/02/2023	130,16
EXM7I93	P 43 007817	55413	27/02/2023	195,23
EYB5816	E 43 2156907	75870	17/02/2023	293,47
EYD7762	P 43 207128	51851	27/02/2023	195,23
EYD9930	P 43 207102	51851	26/02/2023	195,23
EYI1948	P 43 234322	55500	27/02/2023	130,16
EYI3592	P 43 221857	51851	27/02/2023	195,23

EYI3592	P 43 221858	76332	27/02/2023	293,47
EYI5313	E 43 2151996	60503	26/02/2023	293,47
EYI9D43	E 43 2106191	56732	24/01/2023	130,16
EYJ4061	E 43 2151759	74550	26/02/2023	130,16
EYK6370	E 43 2151967	60503	26/02/2023	293,47
EYM5579	P 43 176033	51851	27/02/2023	195,23
EYN5337	E 43 2152090	60503	26/02/2023	293,47
EYP5J80	P 43 009147	55680	16/02/2023	195,23
EYW8922	C 00 1153909	55500	27/02/2023	130,16
EYZ2929	E 43 2152043	74550	26/02/2023	130,16
EZD2953	P 43 221848	54521	26/02/2023	195,23
EZG0478	E 43 2151989	74550	26/02/2023	130,16
EZK1891	P 43 180992	55412	07/02/2023	195,23
EZK2F36	P 43 033626	55920	26/02/2023	130,16
EZN2490	P 43 234330	51851	27/02/2023	195,23
EZN2847	P 43 207093	51851	26/02/2023	195,23
EZN4851	C 00 1103411	57200	27/02/2023	195,23
EZP7477	E 43 2154014	57463	27/02/2023	130,16
EZT0G55	E 43 2151879	60503	26/02/2023	293,47
EZX1I55	P 43 221838	55500	26/02/2023	130,16
EZX5I98	E 43 2151739	74550	26/02/2023	130,16
FAB4F47	P 43 234327	54522	27/02/2023	195,23
FAF6G57	P 43 101607	55500	27/02/2023	130,16
FAG0917	P 43 207095	51851	26/02/2023	195,23
FAI5997	P 43 101703	55500	27/02/2023	130,16
FAJ1D31	E 43 2151439	74710	26/02/2023	880,41
FAK8B27	E 43 2152301	74550	26/02/2023	130,16
FAN4I64	P 43 031757	55500	27/02/2023	130,16
FAO4B04	E 43 2151461	60503	26/02/2023	293,47
FAO8H40	E 43 2152465	60503	27/02/2023	293,47
FAR0747	P 43 230562	76331	27/02/2023	293,47
FAR0H91	P 43 031753	76331	27/02/2023	293,47
FAU1774	P 43 131503	54521	27/02/2023	195,23
FBF9185	E 43 2152329	74550	26/02/2023	130,16
FBP0659	E 43 2142769	60503	20/02/2023	293,47
FBQ4E20	E 43 2151754	74630	26/02/2023	195,23
FBQ5499	E 43 2151487	74550	26/02/2023	130,16
FBQ7368	C 00 1148619	76332	27/02/2023	293,47
FBW1A94	E 43 2148869	60503	26/02/2023	293,47
FCB9509	E 43 2152116	74550	26/02/2023	130,16
FCC7880	P 43 032725	76331	26/02/2023	293,47
FCD9137	P 43 231446	54521	19/02/2023	195,23
FCF4935	P 43 216698	55500	27/02/2023	130,16
FCI2J35	E 43 2151548	60503	26/02/2023	293,47
FCK4564	C 00 1105979	51851	21/02/2023	195,23
FCP0B97	E 43 2136087	60503	16/02/2023	293,47
FCR1748	P 43 101696	55500	27/02/2023	130,16
FCU6A85	P 43 013171	55500	27/02/2023	130,16
FCW3G47	E 43 2152230	74550	26/02/2023	130,16
FCY3910	E 43 2152782	74550	27/02/2023	130,16
FDA5739	E 43 2152367	74550	26/02/2023	130,16
FDC9H57	E 43 2151690	74550	26/02/2023	130,16
FDI7A46	E 43 2151686	74550	26/02/2023	130,16
FDN6A39	Z 43 001380	55412	27/02/2023	195,23
FDQ1I40	E 43 2110749	74630	05/02/2023	195,23
FDS7487	E 43 2151572	60503	26/02/2023	293,47
FDV6345	P 43 221837	55500	26/02/2023	130,16
FDV7214	P 43 046025	55500	27/02/2023	130,16
FDZ0538	E 43 2152080	60503	26/02/2023	293,47
FED7D69	C 00 1162272	75870	27/02/2023	293,47
FEJ9C23	P 43 221863	55680	27/02/2023	195,23
FEL7174	E 43 2152436	74550	26/02/2023	130,16
FER7F42	E 43 2145037	57463	22/02/2023	130,16
FES1502	E 43 2151623	60503	26/02/2023	293,47
FEV3607	E 43 2151349	60503	26/02/2023	293,47
FEW7D83	E 43 2152084	74710	26/02/2023	880,41
FFI2506	E 43 2152264	74630	26/02/2023	195,23
FFK4037	E 43 2151250	74630	26/02/2023	195,23
FFL0C26	C 00 1103435	59591	27/02/2023	1.467,35
FFL8228	E 43 2151565	60503	26/02/2023	293,47
FFM3B48	E 43 2151942	60503	26/02/2023	293,47
FFQ9687	P 43 207114	51852	26/02/2023	195,23
FFY1496	E 43 2151472	74550	26/02/2023	130,16
FFY8J72	E 43 2149423	74550	24/02/2023	130,16
FFZ7A50	Z 43 001366	55412	27/02/2023	195,23
FGC1575	P 43 229254	55500	27/02/2023	130,16
FGD7635	E 43 2144514	74550	21/02/2023	130,16
FGD8A48	P 43 101251	55500	26/02/2023	130,16
FGF2B90	P 43 009219	55920	27/02/2023	130,16
FGK6367	E 43 2169610	75870	27/02/2023	293,47
FGN9487	C 00 1093752	54010	26/02/2023	195,23
FGP5G18	E 43 2152115	74550	26/02/2023	130,16
FGR5587	P 43 229284	55500	27/02/2023	130,16
FGR7001	C 00 1156559	51851	27/02/2023	195,23
FGT7G43	P 43 101678	55500	27/02/2023	130,16
FGV4970	P 43 027094	55500	27/02/2023	130,16
FGX3G71	P 43 009199	55500	27/02/2023	130,16
FHE7173	P 43 176042	55413	27/02/2023	195,23
FHH4H23	E 43 2151264	74550	26/02/2023	130,16
FHO3575	P 43 101662	55500	27/02/2023	130,16
FHP8H93	E 43 2151319	74550	26/02/2023	130,16
FHQ8415	P 43 216700	55500	27/02/2023	130,16
FHV4H72	P 43 101699	55500	27/02/2023	130,16
FHX0G27	E 43 2149377	60503	24/02/2023	293,47
FHZ1268	E 43 2151473	74550	26/02/2023	130,16
FHZ2055	P 43 229297	58511	27/02/2023	130,16
FHZ4A35	E 43 2152183	74550	26/02/2023	130,16
FIA6641	C 00 797062	55500	26/02/2023	130,16
FIG4197	E 43 2148901	74550	26/02/2023	130,16
FIJ5B67	E 43 2156912	75870	17/02/2023	293,47
FIK9349	P 43 054769	53710	26/02/2023	130,16
FIQ3F94	P 43 009221	55680	27/02/2023	195,23
FIX2395	E 43 2152307	74630	26/02/2023	195,23
FIY6263	P 43 130520	55500	26/02/2023	130,16
FJG6F67	E 43 2152269	74630	26/02/2023	195,23
FJO0380	P 43 011559	55500	27/02/2023	130,16
FJO6C77	E 43 2151795	60503	26/02/2023	293,47
FJR2E21	E 43 2151749	60503	26/02/2023	293,47
FJT2174	E 43 2151868	74550	26/02/2023	130,16
FJV9549	P 43 049571	58192	27/02/2023	880,41
FJX4H07	E 43 2152781	74550	27/02/2023	130,16
FKB5410	E 43 2151887	74550	26/02/2023	130,16
FKE3D25	P 43 101668	55500	27/02/2023	130,16
FKG5531	P 43 101257	55500	26/02/2023	130,16
FKJ0636	E 43 2150342	74550	25/02/2023	130,16
FKJ8041	P 43 101274	55500	27/02/2023	130,16
FKZ0708	P 43 101252	55500	26/02/2023	130,16
FLA9J58	C 00 1032803	70481	26/02/2023	293,47
FLE6I12	P 43 009208	55500	27/02/2023	130,16
FLI2F97	P 43 033630	55500	26/02/2023	130,16
FLJ7B63	E 43 2151464	60503	26/02/2023	293,47
FLM1245	P 43 130516	55413	17/02/2023	195,23

EYI4450	P 43 229240	76332	27/02/2023	293,47
EYI9D43	P 43 223192	51851	18/01/2023	195,23
EYJ1236	P 43 230585	54870	27/02/2023	195,23
EYJ4792	E 43 2151588	60503	26/02/2023	293,47
EYM4486	P 43 207109	51851	26/02/2023	195,23
EYN5337	E 43 2152000	56732	26/02/2023	130,16
EYN5337	E 43 2152098	60503	26/02/2023	293,47
EYU2I45	E 43 2153978	57463	27/02/2023	130,16
EYZ2786	P 43 054810	76331	27/02/2023	293,47
EZB6A53	P 43 052583	55500	26/02/2023	130,16
EZF9I80	E 43 2152309	74630	26/02/2023	195,23
EZG4499	E 43 2151610	74550	26/02/2023	130,16
EZK1916	E 43 2152281	74550	26/02/2023	130,16
EZM6409	E 43 2152119	60503	26/02/2023	293,47
EZN2490	P 43 234331	58433	27/02/2023	195,23
EZN3100	E 43 2151716	60503	26/02/2023	293,47
EZO9105	Z 43 001363	55412	27/02/2023	195,23
EZR4I91	P 43 176036	60412	27/02/2023	195,23
EZU8847	P 43 054739	76331	24/02/2023	293,47
EZX3376	P 43 234315	55500	27/02/2023	130,16
FAA5236	E 43 2152206	74550	26/02/2023	130,16
FAE1E27	E 43 2152475	60503	27/02/2023	293,47
FAF6G57	P 43 101611	55500	27/02/2023	130,16
FAG4145	P 43 229288	55500	27/02/2023	130,16
FAJ0404	P 43 229256	55500	27/02/2023	130,16
FAJ7187	E 43 2151850	74550	26/02/2023	130,16
FAL4731	E 43 2151527	60503	26/02/2023	293,47
FAO3943	P 43 101663	55500	27/02/2023	130,16
FAO8H40	E 43 2152464	74550	27/02/2023	130,16
FAQ6G20	E 43 2152444	74550	27/02/2023	130,16
FAR0D31	P 43 031036	57200	27/02/2023	195,23
FAR0H91	P 43 054787	63944	27/02/2023	293,47
FBB0J15	P 43 101702	55500	27/02/2023	130,16
FBM9008	C 00 1146596	55500	27/02/2023	130,16
FBP5B85	C 00 1105820	57380	07/02/2023	293,47
FBQ4H70	E 43 2152222	74630	26/02/2023	195,23
FBQ6521	E 43 2151660	60503	26/02/2023	293,47
FBS7588	P 43 230594	55500	27/02/2023	130,16
FCB4477	C 00 1153778	55680	17/02/2023	195,23
FCC4088	P 43 101634	55500	27/02/2023	130,16
FCD0J88	P 43 229248	55500	27/02/2023	130,16
FCF1844	E 43 2148858	60503	26/02/2023	293,47
FCH4A63	C 00 1094680	54521	27/02/2023	195,23
FCJ0H24	C 00 1103431	60501	27/02/2023	293,47
FCP0143	P 43 075360	55500	27/02/2023	130,16
FCQ8G45	C 00 1002645	57380	24/02/2023	293,47
FCR7D43	E 43 2152197	74630	26/02/2023	195,23
FCU6A85	P 43 013161	55500	27/02/2023	130,16
FCY1F95	P 43 101630	55500	27/02/2023	130,16
FCY8D84	E 43 2153980	57

FLN4577	C 00 1154367	76332	26/02/2023	293,47	FLO1I71	P 43 221847	54521	26/02/2023	195,23
FLP4C43	E 43 2152430	74550	26/02/2023	130,16	FLP9E66	C 00 1156552	54526	25/02/2023	195,23
FLS2C51	P 43 101259	55500	26/02/2023	130,16	FLS3804	E 43 2151687	60503	26/02/2023	293,47
FLT9776	E 43 2151502	56732	26/02/2023	130,16	FLU3520	C 00 1149169	55500	27/02/2023	130,16
FLW9A54	P 43 054803	55500	27/02/2023	130,16	FLX0F92	P 43 229241	76332	27/02/2023	293,47
FLY1F52	P 43 052582	51851	26/02/2023	195,23	FLY7A33	P 43 223147	53800	17/01/2023	130,16
FLZ5B76	E 43 2151792	74550	26/02/2023	130,16	FME8929	E 43 2151575	74550	26/02/2023	130,16
FMF2581	P 43 221862	72930	27/02/2023	130,16	FMF5573	E 43 2151642	60503	26/02/2023	293,47
FMF5I94	C 00 1096700	55250	26/02/2023	130,16	FMF6014	P 43 229246	58511	27/02/2023	130,16
FMI2F23	P 43 101266	55500	27/02/2023	130,16	FMJ0I16	C 00 1115307	55500	20/02/2023	130,16
FML5517	P 43 176044	55500	27/02/2023	130,16	FMO2C60	P 43 052587	55500	26/02/2023	130,16
FMO6C64	E 43 2151962	74550	26/02/2023	130,16	FMP8771	P 43 207088	51851	26/02/2023	195,23
FMP8771	P 43 230568	51851	27/02/2023	195,23	FMV9H39	P 43 046013	70561	26/02/2023	293,47
FMW9622	E 43 2151986	60503	26/02/2023	293,47	FMX9847	C 00 1162145	75870	27/02/2023	293,47
FMZ9I61	E 43 2152411	74550	26/02/2023	130,16	FNB6599	E 43 2151893	60503	26/02/2023	293,47
FND0641	P 43 031039	57200	27/02/2023	195,23	FNF8C26	E 43 2151717	60503	26/02/2023	293,47
FNH1065	E 43 2152427	74550	26/02/2023	130,16	FNK2935	P 43 031035	57200	27/02/2023	195,23
FNM4A46	P 43 221865	60501	27/02/2023	293,47	FNN5144	Z 43 001371	55412	27/02/2023	195,23
FNQ8657	E 43 2152208	74630	26/02/2023	195,23	FNQ8657	E 43 2152227	74550	26/02/2023	130,16
FNR2D67	P 43 234304	55500	27/02/2023	130,16	FNU7405	P 43 011515	55500	25/02/2023	130,16
FNU7405	P 43 011520	55500	25/02/2023	130,16	FOC0216	E 43 2151954	60503	26/02/2023	293,47
FOC3B58	E 43 2151454	74550	26/02/2023	130,16	FOC6437	P 43 013156	55500	27/02/2023	130,16
FOC8658	P 43 031762	55500	27/02/2023	130,16	FOC9B04	P 43 007821	55500	27/02/2023	130,16
FOD2F27	E 43 2151676	74550	26/02/2023	130,16	FOD3J99	E 43 2151819	74550	26/02/2023	130,16
FOG2H67	P 43 101698	55500	27/02/2023	130,16	FOH6C40	P 43 101282	55500	27/02/2023	130,16
FON8135	E 43 2151804	60503	26/02/2023	293,47	FOP0648	P 43 221854	60501	27/02/2023	293,47
FOP9292	P 43 009196	55500	27/02/2023	130,16	FOT5279	C 00 1158982	55500	26/02/2023	130,16
FOU6D91	P 43 054773	55500	26/02/2023	130,16	FOU7233	P 43 027086	55500	27/02/2023	130,16
FOU7233	P 43 230575	55500	27/02/2023	130,16	FOV7D89	P 43 101613	55500	27/02/2023	130,16
FOX8114	E 43 2151914	74550	26/02/2023	130,16	FPA3300	P 43 031585	54870	08/02/2023	195,23
FPB0C44	P 43 101627	54870	27/02/2023	195,23	FPB2084	P 43 101639	55500	27/02/2023	130,16
FPC2D59	P 43 221834	54521	26/02/2023	195,23	FPE4669	P 43 054796	61220	27/02/2023	293,47
FPE5C05	C 00 1130958	54527	27/02/2023	195,23	FPH9450	P 43 054798	68661	27/02/2023	130,16
FPK2H39	C 00 1115309	70561	24/02/2023	293,47	FPK2H39	C 00 1115310	76842	24/02/2023	130,16
FPK8F78	E 43 2153898	57463	27/02/2023	130,16	FPL1E30	P 43 230543	60760	24/02/2023	293,47
FPM3383	E 43 2152074	74550	26/02/2023	130,16	FPM4B38	E 43 2152328	74550	26/02/2023	130,16
FPN1833	C 00 1158224	51851	26/02/2023	195,23	FPN3814	E 43 2151823	74550	26/02/2023	130,16
FPO3G94	P 43 101656	55500	27/02/2023	130,16	FPP9480	C 00 1109168	58194	26/02/2023	880,41
FPT0624	P 43 101246	55500	26/02/2023	130,16	FPT2E09	E 43 2151684	74550	26/02/2023	130,16
FPT9H75	E 43 2151320	74550	26/02/2023	130,16	FPW3280	C 00 1115308	55500	20/02/2023	130,16
FPX0A32	E 43 2151516	74630	26/02/2023	195,23	FPZ1171	E 43 2151874	60503	26/02/2023	293,47
FQA9729	E 43 2152058	60503	26/02/2023	293,47	FQA9810	E 43 2156940	75870	17/02/2023	293,47
FQG5G82	E 43 2141145	74710	18/02/2023	880,41	FQP6510	P 43 101635	55500	27/02/2023	130,16
FQS0A84	C 00 1130957	54527	27/02/2023	195,23	FQS1502	E 43 2151586	74550	26/02/2023	130,16
FQS2H48	P 43 207089	51851	26/02/2023	195,23	FQS2H48	P 43 207090	76331	26/02/2023	293,47
FQS7C74	P 43 229262	55680	27/02/2023	195,23	FQS7F32	P 43 229243	55500	27/02/2023	130,16
FQT5747	P 43 176045	55500	27/02/2023	130,16	FQU4B58	C 00 1048678	76332	20/02/2023	293,47
FQV0037	P 43 013173	55500	27/02/2023	130,16	FQW1F20	E 43 2152793	60503	27/02/2023	293,47
FQZ6620	E 43 2151465	60503	26/02/2023	293,47	FRB0254	E 43 2151796	60503	26/02/2023	293,47
FRC7F59	P 43 032727	60501	26/02/2023	293,47	FRH2739	C 00 1153780	54870	19/02/2023	195,23
FRL6598	P 43 027091	55090	27/02/2023	130,16	FRN9470	C 00 1144296	76332	17/02/2023	293,47
FRQ8J08	E 43 2151629	60503	26/02/2023	293,47	FRR0B70	E 43 2151458	74550	26/02/2023	130,16
FRR4952	P 43 009186	55500	26/02/2023	130,16	FRT1F66	E 43 2152468	74550	27/02/2023	130,16
FRU2G89	P 43 049569	55500	27/02/2023	130,16	FRX9D46	E 43 2156920	75870	20/02/2023	293,47
FRZ3555	P 43 234323	55090	27/02/2023	130,16	FRZ8H88	P 43 230566	51851	27/02/2023	195,23
FSA4528	E 43 2151808	74550	26/02/2023	130,16	FSA7210	P 43 101658	55500	27/02/2023	130,16
FSE8723	C 00 1162033	58196	23/02/2023	880,41	FSF0412	P 43 207111	51851	26/02/2023	195,23
FSG6F79	C 00 1094914	60501	26/02/2023	293,47	FSH8I67	E 43 2151884	74550	26/02/2023	130,16
FSI0I65	E 43 2151692	74550	26/02/2023	130,16	FSL1H11	E 43 2151851	74550	26/02/2023	130,16
FSM4B74	C 00 1154791	55500	25/02/2023	130,16	FSO7816	E 43 2152383	74550	26/02/2023	130,16
FSR4830	E 43 2151521	56732	26/02/2023	130,16	FSR6284	E 43 2151875	74550	26/02/2023	130,16
FSU4027	E 43 2145220	74550	23/02/2023	130,16	FSU8G07	E 43 2152187	74550	26/02/2023	130,16
FSV1626	E 43 2151550	60503	26/02/2023	293,47	FSX6J04	E 43 2152824	60503	27/02/2023	293,47
FSY5J63	P 43 229273	55500	27/02/2023	130,16	FTA0299	E 43 2151699	60503	26/02/2023	293,47
FTC0307	P 43 207112	51852	26/02/2023	195,23	FTL3079	E 43 2152181	60503	26/02/2023	293,47
FTP3J87	E 43 2152024	74550	26/02/2023	130,16	FTP5939	P 43 101665	55500	27/02/2023	130,16
FTQ8D54	C 00 1162072	76332	27/02/2023	293,47	FTR6836	E 43 2151257	74550	26/02/2023	130,16
FUA6589	E 43 2151691	60503	26/02/2023	293,47	FUD9I15	P 43 229237	55500	27/02/2023	130,16
FUF3G68	P 43 225856	54521	02/02/2023	195,23	FUF6E03	P 43 101687	55500	27/02/2023	130,16
FUG1G15	C 00 881900	53800	27/02/2023	130,16	FUH3H46	E 43 2152246	74550	26/02/2023	130,16
FUJ9943	C 00 1146597	55500	27/02/2023	130,16	FUP1169	Z 43 001358	55412	27/02/2023	195,23
FUP7H76	E 43 2151974	74550	26/02/2023	130,16	FUT9D56	P 43 054802	55500	27/02/2023	130,16
FUX0I67	E 43 2151753	74550	26/02/2023	130,16	FUZ0D56	P 43 101272	55500	27/02/2023	130,16
FUZ6E57	E 43 2151534	56732	26/02/2023	130,16	FVC0C38	E 43 2145898	75870	23/02/2023	293,47
FVD6870	P 43 207116	51851	26/02/2023	195,23	FVD7D54	P 43 011560	55500	27/02/2023	130,16
FVD7D54	P 43 013167	55920	27/02/2023	130,16	FVE0I90	P 43 016406	76332	27/02/2023	293,47
FVE0I90	P 43 009220	60501	27/02/2023	293,47	FVE7B27	E 43 2165153	75870	21/02/2023	293,47
FVF0E06	P 43 054782	55500	27/02/2023	130,16	FVH4062	E 43 2151358	60503	26/02/2023	293,47
FVH6H27	E 43 2151656	60503	26/02/2023	293,47	FVI4C68	P 43 102403	76331	20/02/2023	293,47
FVJ2B59	P 43 032728	60501	26/02/2023	293,47	FVU8E22	C 00 1100492	54521	26/02/2023	195,23
FVU8E22	C 00 1100491	55500	26/02/2023	130,16	FVV3G53	C 00 1098865	60501	26/02/2023	293,47
FVW4H74	P 43 007819	55680	27/02/2023	195,23	FVW8107	P 43 054771	76331	26/02/2023	293,47
FVX7C96	E 43 2152800	74550	27/02/2023	130,16	FVY9430	E 43 2151592	60503	26/02/2023	293,47
FWC3803	C 00 1149572	54600	26/02/2023	130,16	FWC9E76	P 43 101616	55500	27/02/2023	130,16
FWD1D28	P 43 229233	53800	27/02/2023	130,16	FWF4395	P 43 052581	60501	26/02/2023	293,47
FWH8H69	E 43 2151476	74550	26/02/2023	130,16	FWI1H82	E 43 2152825	60503	27/02/2023	293,47
FWK6B14	C 00 1162279	76331	27/02/2023	293,47	FWL3206	P 43 221856	51851	27/02/2023	195,23
FWM5A72	P 43 101262	55500	26/02/2023	130,16	FWP4C57	E 43 2151947	60503	26/02/2023	293,47
FWQ7A15	P 43 101625	54870	27/02/2023	195,23	FWT5H81	E 43 2152234	74550	26/02/2023	130,16
FWW3168	P 43 213247	55412	27/02/2023	195,23	FWY1F01	E 43 2151384	57463	25/02/2023	130,16
FWY1I26	E 43 2145105	74630	23/02/2023	195,23	FXA1E29	P 43 031754	55500	27/02/2023	130,16
FXA4G75	P 43 031743	55500	27/02/2023	130,16	FXA7526	P 43 101700	55500	27/02/2023	130,16
FXB1F59	E 43 2151867	74550	26/02/2023	130,16	FXB2394	E 43 2151654	74550	26/02/2023	130,16
FXC9I45	P 43 229234	55500	27/02/2023	130,16	FXE5257	E 43 2151968	60503	26/02/2023	293,47
FXE5D26	C 00 1130964	54527	27/02/2023	195,23	FXE7E94	E 43 2151674	74550	26/02/2023	130,16
FXF6C15	P 43 234319	70301	27/02/2023	293,47	FXF6C15	P 43 234320	60175	27/02/2023	293,47
FXF8J76	E 43 2151492	74630	26/02/2023	195,23	FXJ4C14	P 43 046023	56731	26/02/2023	130,16
FXK5174	E 43 2151840	74630	26/02/2023	195,23	FXP5725	E 43 2152333	74550	26/02/2023	130,16
FXS7322	P 43 221839	55500	26/02/2023	130,16	FXV2544	P 43 033632	55500	26/02/2023	130,16
FXW5J99	P 43 101258	55500	26/02/2023	130,16	FYC5D56	C 00 1105848	51851	27/02/2023	195,23
FYD4C59	E 43 2156924	75870	16/02/2023	293,47	FYF4993	E 43 2148872	74550	26/02/2023	130,16
FYL1I03	E 43 2152780	74710	27/02/2023	880,41	FYL9188	P 43 221829	73150	26/02/2023	130,16
FYL9188	E 43 2121276	74550	04/02/2023	130,16	FYQ9441	P 43 230581	54521	27/02/2023	195,23
FYR0G60	P 43 101624	55500	27/02/2023	130,16	FYR2J17	E 43 2151964	60503	26/02/2023	293,47
FYS0A16	P 43 101675	55500	27/02/2023	130,16	FYS0A16	P 43 054791	55500	27/02/2023	130,16
FYS9764	E 43 2151607	74550	26/02/2023	130,16	FYU0198	E 43 2153913	57463	27/02/2023	130,16
FYU4G75	E 43 2151524	56732	26/02/2023	130,16	FYU8696	P 43 046021	54521	26/02/2023	195,23
FYX3416	E 43 2152056	60503	26/02/2023	293,47	FYX5365	P 43 131502	54521	27/02/2023	195,23
FYY2F42	P 43 046036	76331	27/02/2023	293,47	FYY9710	E 43 2151662	60503	26/02/2023	293,47
FYZ1H57	E 43 2152083	74550	26/02/2023	130,16	FZA9J87	E 43 2152184	74550	26/02/2023	130,16
FZB1D18	P 43 176039	55500	27/02/2023	130,16	FZB2500	E 43 2151517	74550	26/02/2023	130,16
FZC4G44	E 43 2151471	74550	26/02/2023	130,16	FZD3C07	E 43 2151907	60503	26/02/2023	293,47
FZI2A82	E 43 2151491	74550	26/02/2023	130,16	FZI3408	E 43 2152290	74550	26/02/2023	130,16
FZM0394	E 43 2151825	74550	26/02/2023	130,16	FZP8J03	E 43 2152114	74550	26/02/2023	130,16
FZQ1G75	P 43 101688	55920	27/02/2023	130,16	FZR1756	P 43 221833	76842	26/02/2023	130,16
FZS1F26	E 43 2151990	60503	26/02/2023	293,47	FZS6A94	P 43 033635	55500	26/02/2023	130,16
FZS7B55	C 00 1115187	54527	22/02/2023	195,23	FZU3I04	C 00 1150178	70301	26/02/2023	293,47
FZV2690	P 43 216704	55500	27/02/2023	130,16	FZX0H47	P 43 101640	55500	27/02/2023	130,16
FZX8A83	P 43 101690	55500	27/02/2023	130,16	FZY5C40	P 43 230576	59910	27/02/2023	293,47
GAB8G95	E 43 2152298	74550	26/02/2023	130,16	GAB9B38	Z 43 001367	55412	27/02/2023	195,23
GAC0J02	P 43 231409	55500	17/02/2023	130,16	GAG9B71	E 43 2153843	57463	27/02/2023	130,16
GAH1A66	P 43 207125	51930	26/02/2023	293,47	GAH2066	E 43 2151854	60503	26/02/2023	293,47
GAH5F77	E 43 2152034	60503	26/02/2023	293,47	GAK7J24	P 43 101612	55500	27/02/2023	130,16
GAN4E08	E 43 2151331	74550	26/02/2023	130,16	GAN6H46	P 43 101652	55500	27/02/2023	130,16
GAO5H99	E 43 2151493	60503	26/02/2023	293,47	GAP4709	C 00 1161355	60501	27/02/2023	293,47
GAQ3601	C 00 1130962	54527	27/02/2023	195,23	GAQ9758	C 00 1109169	56900	26/02/2023	195,23
GAR1344	E 43 2151730	74550	26/02/2023	130,16	GAT7039	C 00 1162269	75870	27/02/2023	293,47
GAW3F17	C 00 1156557	57380	25/02/2023	293,47	GAW5I26	C 00 1094681	54521	27/02/2023	195,23
GAW6C40	E 43 2151733	74550	26/02/2023	130,16	GAW9D21	P 43 013157	55500	27/02/2023	130,16
GBA3375	E 43 2152188	60503	26/02/2023	293,47	GBB6G97	E 43 2156933	75870	16/02/2023	293,47
GBE0B64	E 43 2152196	60503	26/02/2023	293,47	GBE4G77	P 43 207076	51851	26/02/2023	195,23
GBF8834	C 00 1162065	76332	27/02/2023	293,47	GBG1H80	E 43 2152190	74550	26/02/2023	130,16
GBH3F27	C 00 1115983	60501	22/02/2023	293,47	GBH8H92	E 43 2151858	60503	26/02/2023	293,47
GBI2A90	E 43 2148863	60503	26/02/2023	293,47	GBK5732	E 43 2151783	74550	26/02/2023	130,16
GBK5A41	E 43 2152275	74630	26/02/2023	195,23	GBO0728	P 43 216697	55500	27/02/2023	130,16
GBP6B24	P 43 101672	55500	27/02/2023	130,16	GBQ1113	E 43 2152337	74550	26/02/2023	130,16
GBQ6J15	C 00 1162360	51851	27/02/2023	195,23	GBR5062	E 43 2151988	60503	26/02/2023	293,47
GBR7936	P 43 101684	55500	27/02/2023	130,16	GBS4I03	E 43 2148894	74550	26/02/2023	130,16
GBT9C07	E 43 2151882	74550	26/02/2023	130,16	GBV9150	E 43 2151721	60503	26/02/2023	293,47
GBX0H92	E 43 2151262	74550	26/02/2023	130,16	GBZ1E74	P 43 101660	55500	27/02/2023	130,16
GCB7G99	P 43 221853	55500	27/02/2023	130,16	GCC8440	C 00 1103027	53800	26/02/2023	130,16
GCF8D97	E 43 2152832	60503	27/02/2023	293,47	GCK1I06	P 43 216707	55500	27/02/2023	130,16
GCL2601	E 43 2152186	74550	26/02/2023	130,16	GCL4G02	P 43 230584	55500	27/02/2023	130,16
GCL5959	E 43 2151885	74550	26/02/2023	130,16	GCL5A67	E 43 2152358	74550	26/02/2023	130,16
GCN3580	E 43 2151535	60503	26/02/2023	293,47	GCN5673	E 43 2151894	74550	26/02/2023	130,16
GCN5H60	E 43 2152352	74550	26/02/2023	130,16	GCN5H60	E 43 2152389	74630	26/02/2023	195,23
GCN7C22	E 43 2151760	74550	26/02/2023	130,16	GCS8063	P 43 231640	55500	20/02/2023	130,16
GCX9A65	P 43 101633	55500	27/02/2023	130,16	GCZ8352	P 43 230466	55500	22/02/2023	130,16
GDA1214	C 00 1115181	54521	18/02/2023	195,23	GDA1214	C 00 1115182	55411	18/02/2023	195,23
GDA4820	P 43 032722	60501	26/02/2023	293,47	GDH8031	P 43 052578	55500	26/02/2023	130,16
GDI1818	P 43 234318	55500	27/02/2023	130,16	GDJ4D03	P 43 054766	68661	26/02/2023	130,16
GDM9A15	C 00 1162067	75870	27/02/2023	293,47	GDN7A18	E 43 2152171	74550	26/02/2023	130,16
GDO4E88	P 43 054767	51851	26/02/2023	195,23	GDP5593	P 43 181051	55412	15/02/2023	195,23
GDR4455	P 43 207077	51851	26/02/2023	195,23	GDR4D26	E 43 2150741	74550	25/02/2023	130,16
GDS2003	C 00 1111744	57380	07/02/2023	293,47	GDU1C68	E 43 2152425	74630	26/02/2023	195,23
GDU1E43	P 43 176031	51851	27/02/2023	195,23	GDV3341	P 43 101268	55500	27/02/2023	130,16
GDW1762	C 00 1162266	75870	27/02/2023	293,47	GDZ9I66	C 00 1130959	54527	27/02/2023	195,23
GEA9E56	P 43 230587	55680	27/02/2023	195,23	GEB8C84	C 00 1141518	60501	27/02/2023	293,47
GEE3A80	C 00 879423	57380	17/02/2023	293,47	GEG4I73	P 43 101248	55500	26/02/2023	130,16
GEI8J87	P 43 054795	55500	27/02/2023	130,16	GEJ5F13	E 43 2152457	74630	26/02/2023	195,23
GEM0902	P 43 046029	55500	27/02/2023	130,16	GEN1E65	P 43 054805	55500	27/02/2023	130,16
GEN4F38	C 00 1162359	75870	27/02/2023	293,47	GEO0894	E 43 2151876	74550	26/02/2023	130,16
GEO2826	P 43 221841	55500	26/02/2023	130,16	GEO5J42	E 43 2151817	74550	26/02/2023	130,16
GET4425	E 43 2152462	60503	27/02/2023	293,47	GET8D99	P 43 101628	55920	27/02/2023	130,16
GEV7965	E 43 2151452	74550	26/02/2023	130,16	GEW2298	Z 43 001391	55412	27/02/2023	195,23
GEY6J28	P 43 101283	55500	27/02/2023	130,16	GEY6J28	P 43 101670	55500	27/02/2023	130,16
GFB2D53	E 43 2153916	57463	27/02/2023	130,16	GFD2D62	C 00 1115981	55500	22/02/2023	130,16
GFH3184	E 43 2151456	74550	26/02/2023	130,16	GFI8277	E 43 2151993	74550	26/02/2023	130,16
GFJ2C58	E 43 2152082	74550	26/02/2023	130,16	GFK0379	E 43 2151268	74550	26/02/2023	130,16
GFK2607	E 43 2151634	60503	26/02/2023	293,47	GFK3A92	E 43 2151892	74550	26/02/2023	130,16
GFL0619	C 00 1162271	75870	27/02/2023	293,47	GFL5480	P 43 101253	55500	26/02/2023	130,16
GFM4185	E 43 2152014	74550	26/02/2023	130,16	GFN3574	P 43 031043	57200	27/02/2023	195,23
GFN3574	P 43 221859	60501	27/02/2023	293,47	GFN3574	P 43 221860	51851	27/02/2023	195,23
GFN3574	P 43 221861	76332	27/02/2023	293,47	GFN4329	P 43 101254	55500	26/02/2023	130,16
GFN4F98	P 43 011554	55500	27/02/2023	130,16	GFO7099	E 43 2151420	74550	26/02/2023	130,16
GFO8H40	C 00 1089112	55500	26/02/2023	130,16	GFP5J59	P 43 221840	55500	26/02/2023	130,16
GFU0E59	P 43 101689	55920	27/02/2023	130,16	GFU1E57	P 43 016398	55500	27/02/2023	130,16
GFU4049	E 43 2136431	75870	16/02/2023	293,47	GFV0D87	P 43 054804	63944	27/02/2023	293,47
GFW1877	E 43 2156932	75870	16/02/2023	293,47	GFW4A14	E 43 2152311	74630	26/02/2023	195,23
GFY8110	E 43 2152459	74550	26/02/2023	130,16	GFZ1E98	E 43 2152232	74550	26/02/2023	130,16
GGA1775	E 43 2151732	74550	26/02/2023	130,16	GGA4I54	E 43 2151816	74550	26/02/2023	130,16
GGA7D52	E 43 2151618	60503	26/02/2023	293,47	GGB5E57	E 43 2151512	60503	26/02/2023	293,47
GGB9D07	C 00 1161607	54870	27/02/2023	195,23	GGD2J98	E 43 2152451	74550	26/02/2023	130,16
GGE5376	E 43 2151552	60503	26/02/2023	293,47	GGE6H53	P 43 101646	55500	27/02/2023	130,16
GGF0C04	P 43 230593	55500	27/02/2023	130,16	GGH8D76	P 43 049562	70301	26/02/2023	293,47
GGH8D76	P 43 046015	70561	26/02/2023	293,47	GGK9I55	P 43 071426	56221	15/02/2023	88,38
GGM5J94	P 43 054789	68661	27/02/2023	130,16	GGM7711	P 43 101271	55500	27/02/2023	130,16
GGN3A41	P 43 016405	55500	27/02/2023	130,16	GGN4A98	C 00 1048989	76332	27/02/2023	293,47
GGP3878	P 43 013152	55920	26/02/2023	130,16	GGS6A46	P 43 226100	54521	08/02/2023	195,23
GGT2I84	E 43 2152385	74550	26/02/2023	130,16	GGT7649	E 43 2152364	74550	26/02/2023	130,16
GGV0J97	P 43 176029	60501	27/02/2023	293,47	GGV0J97	P 43 229230	57200	27/02/2023	195,23
GGW2G78	C 00 1091081	57380	27/02/2023	293,47	GGW8D71	P 43 054808	68661	27/02/2023	130,16
GGX0A64	C 00 1162275	75870	27/02/2023	293,47	GGZ7E95	P 43 101277	55500	27/02/2023	130,16
GHA4D17	E 43 2152111	60503	26/02/2023	293,47	GHA4H29	E 43 2152238	74630	26/02/2023	195,23
GHC1340	C 00 1115459	63941	15/02/2023	293,47	GHC2C56	P 43 050755	58192	24/02/2023	880,41
GHC7I04	E 43 2144662	74550	21/02/2023	130,16	GHF3C24	E 43 2152213	74550	26/02/2023	130,16
GHG1J32	P 43 101669	55500	27/02/2023	130,16	GHH4328	P 43 234333	55500	27/02/2023	130,16
GHJ3829	P 43 032720	76332	26/02/2023	293,47	GHJ7A76	P 43 229280	54521	27/02/2023	195,23
GHL1H98	E 43 2151815	74550	26/02/2023	130,16	GHN7564	E 43 2115426	57463	01/02/2023	130,16
GHO4E15	C 00 1011134	76332	18/02/2023	293,47	GHO9A68	E 43 2152130	60503	26/02/2023	293,47
GHP4J07	E 43 2151762	60503	26/02/2023	293,47	GHU1136	Z 43 001392	55412	27/02/2023	195,23
GHV2A47	E 43 2152292	74550	26/02/2023	130,16	GHW7F03	P 43 052585	55500	26/02/2023	130,16
GHX2038	E 43 2148908	74550	27/02/2023	130,16	GHX6J45	P 43 229268	76332	27/02/2023	293,47
GIA2583	P 43 101284	55500	27/02/2023	130,16	GIA2I84	E 43 2152294	74550	26/02/2023	130,16
GIB0704	E 43 2151895	60503	26/02/2023	293,47	GIE3A98	C 00 1162270	75870	27/02/2023	293,47
GIE8B94	E 43 2152189	74550	26/02/2023	130,16	GIF5936	E 43 2151824	74550	26/02/2023	130,16
GIF8B84	E 43 2151608	56732	26/02/2023	130,16	GIG4407	P 43 207081	76332	26/02/2023	293,47
GIG7403	C 00 1157414	76332	24/02/2023	293,47	GIH8051	E 43 2151943	74550	26/02/2023	130,16
GII2F92	E 43 2152193	74550	26/02/2023	130,16	GIJ2E47	P 43 101632	55500	27/02/2023	130,16
GIJ3J86	P 43 225568	55500	31/01/2023	130,16	GIJ4E51	E 43 2152283	74550	26/02/2023	130,16
GIN2B72	E 43 2151649	74550	26/02/2023	130,16	GIN3B48	P 43 221849	54522	26/02/2023	195,23
GIP5C36	E 43 2156934	75870	16/02/2023	293,47	GIS1C01	E 43 2151873	74550	26/02/2023	130,16
GIU8E78	P 43 007820	55500	27/02/2023	130,16	GIW4D17	P 43 181029	55412	10/02/2023	195,23
GIX1958	P 43 031579	57380	08/02/2023	293,47	GJC8522	E

HNM6B06	C 00 1158979	55250	26/02/2023	130,16	HNU4139	E 43 2151761	74710	26/02/2023	880,41
HNW6891	P 43 230596	55500	27/02/2023	130,16	HOA1650	P 43 229291	55500	27/02/2023	130,16
HOH2018	E 43 2151838	74550	26/02/2023	130,16	HRM0383	P 43 229250	54521	27/02/2023	195,23
HRN6J99	E 43 2151481	74550	26/02/2023	130,16	HRZ0J87	P 43 221870	76332	27/02/2023	293,47
HSO8A10	P 43 101680	55500	27/02/2023	130,16	HTI2299	P 43 221836	55500	26/02/2023	130,16
HXB7793	C 00 1115186	57380	22/02/2023	293,47	HYJ2E48	E 43 2151405	57463	25/02/2023	130,16
HZB4102	C 00 881899	51851	27/02/2023	195,23	IHC1A17	E 43 2151829	74550	26/02/2023	130,16
IJM4539	P 43 229245	58511	27/02/2023	130,16	IMJ2680	P 43 032733	60501	27/02/2023	293,47
INB7964	C 00 1130954	54527	27/02/2023	195,23	IOG5525	C 00 1157376	51851	24/02/2023	195,23
IOG5525	C 00 1157377	51852	24/02/2023	195,23	ISE0E19	P 43 229253	55500	27/02/2023	130,16
IWV5F64	P 43 054792	55500	27/02/2023	130,16	IWZ3760	P 43 054800	55500	27/02/2023	130,16
IXY3H40	E 43 2151813	74550	26/02/2023	130,16	IZU2J12	P 43 014662	51852	27/02/2023	195,23
JAR8B60	E 43 2151757	74550	26/02/2023	130,16	JAT3H08	P 43 216710	55500	27/02/2023	130,16
JDM3130	C 00 1001521	55250	18/02/2023	130,16	JEM5056	E 43 2151605	74550	26/02/2023	130,16
JFC9401	E 43 2151645	74550	26/02/2023	130,16	JFE7G92	P 43 207094	51851	26/02/2023	195,23
JFE7G92	P 43 207097	51851	26/02/2023	195,23	JGK1495	P 43 234325	54521	27/02/2023	195,23
JGK2081	E 43 2151734	74550	26/02/2023	130,16	JGS1059	E 43 2151343	74550	26/02/2023	130,16
JHJ4289	P 43 101619	55500	27/02/2023	130,16	JHN5J80	E 43 2152296	74630	26/02/2023	195,23
JJV0853	P 43 234306	55500	27/02/2023	130,16	JKE4J28	E 43 2151714	60503	26/02/2023	293,47
JLP2547	E 43 2152143	74630	26/02/2023	195,23	JNL4981	E 43 2151494	60503	26/02/2023	293,47
JNO7743	E 43 2152132	60503	26/02/2023	293,47	JOW0A48	P 43 234308	55090	27/02/2023	130,16
JPM5784	E 43 2152363	74550	26/02/2023	130,16	JPO3610	E 43 2152478	60503	27/02/2023	293,47
JQQ3G14	P 43 049568	55500	27/02/2023	130,16	JRA6831	E 43 2151774	60503	26/02/2023	293,47
JSZ6358	P 43 221835	54521	26/02/2023	195,23	JUD9628	E 43 2140059	60503	22/02/2023	293,47
JXW1G12	E 43 2152798	74550	27/02/2023	130,16	KBM6231	P 43 207074	51851	26/02/2023	195,23
KDA5442	E 43 2151720	60503	26/02/2023	293,47	KIZ8361	P 43 230580	55500	27/02/2023	130,16
KJV3461	E 43 2151615	60503	26/02/2023	293,47	KJX1750	C 00 1110615	65300	26/02/2023	195,23
KKF3544	E 43 2152293	74550	26/02/2023	130,16	KLU2J06	E 43 2152809	74550	27/02/2023	130,16
KNH4A84	E 43 2151820	74550	26/02/2023	130,16	KOO5B54	C 00 1096302	73662	26/02/2023	130,16
KPI7G88	Z 43 001395	55412	27/02/2023	195,23	KPJ4810	E 43 2152787	60503	27/02/2023	293,47
KPR5712	E 43 2152075	74550	26/02/2023	130,16	KQP5013	E 43 2151259	74550	26/02/2023	130,16
KRV3H00	E 43 2152823	74550	27/02/2023	130,16	KVQ4465	E 43 2152235	74550	26/02/2023	130,16
KWC5046	P 43 234305	54521	27/02/2023	195,23	KWU9156	C 00 1115304	54521	20/02/2023	195,23
KXM8B30	P 43 009192	55680	26/02/2023	195,23	KXR9G57	E 43 2152096	60503	26/02/2023	293,47
KYY5D55	P 43 216690	54521	27/02/2023	195,23	LAI3852	P 43 101269	55500	27/02/2023	130,16
LAO6216	P 43 207078	51851	26/02/2023	195,23	LBS9883	E 43 2151663	60503	26/02/2023	293,47
LJL8C85	Z 43 001361	55412	27/02/2023	195,23	LMJ5293	P 43 207100	76331	26/02/2023	293,47
LOK1C55	Z 43 001372	55412	27/02/2023	195,23	LPG5537	E 43 2151912	74550	26/02/2023	130,16
LQN4303	E 43 2120306	60503	31/01/2023	293,47	LRM5B22	E 43 2151930	74550	26/02/2023	130,16
LRT3E74	E 43 2148861	60503	26/02/2023	293,47	LRY0C07	E 43 2151440	74550	26/02/2023	130,16
LSR7154	P 43 016401	55920	27/02/2023	130,16	LSV4568	P 43 207091	51851	26/02/2023	195,23
LTL6G65	E 43 2152378	74550	26/02/2023	130,16	LUF5B75	E 43 2151482	74550	26/02/2023	130,16
LZT5E23	E 43 2151855	74630	26/02/2023	195,23	MGB3324	P 43 216703	55500	27/02/2023	130,16
MHI2F39	P 43 207092	76331	26/02/2023	293,47	MKF6160	E 43 2152229	74550	26/02/2023	130,16
MMM9C61	P 43 006490	51851	14/02/2023	195,23	MOH5357	C 00 934619	51851	27/02/2023	195,23
MQP7167	E 43 2151511	60503	26/02/2023	293,47	MVF7557	E 43 2151619	60503	26/02/2023	293,47
MZC2C44	C 00 1162056	76331	25/02/2023	293,47	NDA9C43	P 43 230574	51851	27/02/2023	195,23
NGJ4E82	E 43 2152070	74550	26/02/2023	130,16	NHT8J41	E 43 2152185	60503	26/02/2023	293,47
NNE3F42	P 43 226030	54521	06/02/2023	195,23	NQP3E56	P 43 207104	51851	26/02/2023	195,23
NRJ4678	P 43 234321	55500	27/02/2023	130,16	NSA6614	P 43 207129	51851	27/02/2023	195,23
NTQ7E55	E 43 2152474	60503	27/02/2023	293,47	NUF2308	P 43 131501	54521	27/02/2023	195,23
NVT1169	E 43 2152125	60503	26/02/2023	293,47	NVT1169	E 43 2152118	60503	26/02/2023	293,47
NWW8A86	P 43 234316	58433	27/02/2023	195,23	NWW8A86	P 43 234317	51851	27/02/2023	195,23
NYB2158	E 43 2152435	74630	26/02/2023	195,23	NYW7C86	E 43 2152405	74550	26/02/2023	130,16
NYZ4G16	P 43 213252	55412	27/02/2023	195,23	OAO2I52	E 43 2152303	74550	26/02/2023	130,16
OAU8379	P 43 046532	54790	26/02/2023	130,16	OCB9D65	E 43 2151479	74550	26/02/2023	130,16
OCX7563	E 43 2151963	74550	26/02/2023	130,16	OCX9921	E 43 2152180	74550	26/02/2023	130,16
ODC7980	C 00 1115351	60501	17/02/2023	293,47	ODI1G37	E 43 2148881	74550	26/02/2023	130,16
OEA8F44	E 43 2151560	60503	26/02/2023	293,47	OFX9A11	E 43 2152408	74550	26/02/2023	130,16
OHJ5F11	P 43 234326	51851	27/02/2023	195,23	OIN6H17	P 43 221866	51851	27/02/2023	195,23
OKX7611	E 43 2131870	74630	13/02/2023	195,23	OLQ8491	E 43 2151541	74550	26/02/2023	130,16
OLR7B53	E 43 2150329	74550	25/02/2023	130,16	OLS5543	P 43 033550	76331	10/02/2023	293,47
OLT2757	P 43 234310	55500	27/02/2023	130,16	OLV2547	E 43 2156939	75870	17/02/2023	293,47
OMG5485	P 43 032730	60502	27/02/2023	293,47	OMV4H74	E 43 2151421	74630	26/02/2023	195,23
OOR9A83	E 43 2152253	74550	26/02/2023	130,16	OPC1931	P 43 101629	55500	27/02/2023	130,16
OQT5534	P 43 229277	55090	27/02/2023	130,16	OQT5I75	E 43 2151488	74550	26/02/2023	130,16
OQZ1D66	E 43 2152479	74550	27/02/2023	130,16	OUH3218	P 43 213249	55500	27/02/2023	130,16
OVG2329	P 43 101697	55500	27/02/2023	130,16	OWK8G98	E 43 2151636	74630	26/02/2023	195,23
OWL5E92	E 43 2165154	75870	22/02/2023	293,47	OWM5049	C 00 1115183	54600	18/02/2023	130,16
OXB8525	C 00 1158984	55500	26/02/2023	130,16	OXE4C91	E 43 2151780	74550	26/02/2023	130,16
OYE4G65	E 43 2152165	74550	26/02/2023	130,16	OYG8E58	E 43 2151959	60503	26/02/2023	293,47
OZA3H23	P 43 046037	76331	27/02/2023	293,47	OZB8074	E 43 2152004	74550	26/02/2023	130,16
OZF1B75	E 43 2151921	74550	26/02/2023	130,16	OZZ6D44	P 43 226149	58196	08/02/2023	880,41
PBC1690	C 00 1162274	75870	27/02/2023	293,47	PCI0C89	P 43 101654	55500	27/02/2023	130,16
PDK2245	C 00 1158986	55500	26/02/2023	130,16	PHY5D90	P 43 101615	55500	27/02/2023	130,16
PKC8B24	C 00 1154920	54526	27/02/2023	195,23	PKE3A00	E 43 2151273	74550	26/02/2023	130,16
PLN1G67	E 43 2169627	75870	24/02/2023	293,47	PNJ1D07	E 43 2152011	74550	26/02/2023	130,16
POL4930	E 43 2151880	60503	26/02/2023	293,47	PPC7J00	E 43 2151802	74550	26/02/2023	130,16
PPE2043	P 43 013169	55500	27/02/2023	130,16	PQH3044	Z 43 001383	55412	27/02/2023	195,23
PRL9C74	P 43 054790	55500	27/02/2023	130,16	PTP9H56	P 43 054797	60501	27/02/2023	293,47
PTP9H56	P 43 031755	55920	27/02/2023	130,16	PTQ7E68	P 43 101610	55500	27/02/2023	130,16
PUX4812	E 43 2154018	57463	27/02/2023	130,16	PVC3I28	E 43 2151647	74550	26/02/2023	130,16
PVD8913	E 43 2151505	56732	26/02/2023	130,16	PVJ7A22	E 43 2151495	60503	26/02/2023	293,47
PVN2J83	Z 43 001377	55412	27/02/2023	195,23	PVP1541	P 43 007824	55500	27/02/2023	130,16
PVU6087	E 43 2152048	74550	26/02/2023	130,16	PVV1H90	P 43 216695	55500	27/02/2023	130,16
PWB7136	E 43 2152123	56732	26/02/2023	130,16	PWB9255	P 43 101643	55500	27/02/2023	130,16
PWE9G71	E 43 2151568	60503	26/02/2023	293,47	PWG4H38	P 43 031045	57200	27/02/2023	195,23
PWI1854	C 00 1148618	73662	27/02/2023	130,16	PWL3344	P 43 101273	55500	27/02/2023	130,16
PWN5622	E 43 2152202	74550	26/02/2023	130,16	PWU6677	Z 43 001359	55412	27/02/2023	195,23
PWV8A67	E 43 2151981	60503	26/02/2023	293,47	PWW2479	E 43 2151620	60503	26/02/2023	293,47
PXA1D70	P 43 229281	55500	27/02/2023	130,16	PXD4598	P 43 101683	55500	27/02/2023	130,16
PXN8426	P 43 046006	55500	26/02/2023	130,16	PXP6H13	Z 43 001360	55412	27/02/2023	195,23
PXT2331	E 43 2151598	60503	26/02/2023	293,47	PXY9H83	P 43 054785	55500	27/02/2023	130,16
PYA4B60	P 43 054794	55500	27/02/2023	130,16	PYE7C69	Z 43 001104	55412	06/02/2023	195,23
PYG0E10	E 43 2151578	60503	26/02/2023	293,47	PYI3C38	E 43 2152379	74550	26/02/2023	130,16
PYI4B39	P 43 200521	76331	02/02/2023	293,47	PYO8D80	P 43 101657	55500	27/02/2023	130,16
PYQ4402	E 43 2152443	74550	27/02/2023	130,16	PYQ9C63	E 43 2151555	60503	26/02/2023	293,47
PYT7782	C 00 1090230	55500	27/02/2023	130,16	PYU2J46	P 43 101692	55500	27/02/2023	130,16
PYZ7447	E 43 2152452	74550	26/02/2023	130,16	PZA0A23	P 43 230586	55500	27/02/2023	130,16
PZA8I29	P 43 216714	57380	27/02/2023	293,47	PZC4G15	P 43 009217	55500	27/02/2023	130,16
PZD4A94	E 43 2153997	57463	27/02/2023	130,16	PZD4A99	E 43 2153992	57463	27/02/2023	130,16
PZD7I43	E 43 2151510	60503	26/02/2023	293,47	PZK6C25	C 00 1115184	55500	21/02/2023	130,16
PZL5I97	E 43 2151500	60503	26/02/2023	293,47	PZL8J25	P 43 027090	55500	27/02/2023	130,16
PZN6D68	E 43 2151659	60503	26/02/2023	293,47	PZN9D16	P 43 229266	51851	27/02/2023	195,23
PZO2333	P 43 016404	55500	27/02/2023	130,16	PZO2679	P 43 229269	54521	27/02/2023	195,23
PZT3805	P 43 101667	55500	27/02/2023	130,16	PZU0C73	E 43 2151513	56732	26/02/2023	130,16
PZX7535	E 43 2151698	60503	26/02/2023	293,47	PZY9686	E 43 2151770	60503	26/02/2023	293,47
PZZ7C64	P 43 009201	55680	27/02/2023	195,23	QDM8816	E 43 2148899	74550	26/02/2023	130,16
QKI6B55	P 43 005664	65300	26/02/2023	195,23	QKV1F07	C 00 1157410	76332	24/02/2023	293,47
QMQ0H40	E 43 2152172	74550	26/02/2023	130,16	QMR5746	P 43 101653	55500	27/02/2023	130,16
QNC4C14	P 43 101250	55500	26/02/2023	130,16	QND1500	P 43 213253	56650	27/02/2023	130,16
QNH5130	E 43 2151425	74550	26/02/2023	130,16	QNN0096	P 43 180919	55412	25/01/2023	195,23
QNS9170	E 43 2151569	60503	26/02/2023	293,47	QNT2B58	C 00 1153782	54524	26/02/2023	195,23
QNV6309	P 43 230592	55500	27/02/2023	130,16	QNY8104	P 43 049570	55500	27/02/2023	130,16
QOD0858	P 43 229278	55090	27/02/2023	130,16	QOD7911	P 43 033625	55920	26/02/2023	130,16
QOD8I92	P 43 234311	55500	27/02/2023	130,16	QOF0594	E 43 2151657	60503	26/02/2023	293,47
QOG7F77	C 00 1154922	51851	27/02/2023	195,23	QOG7F77	C 00 1154921	76332	27/02/2023	293,47
QOI0E73	P 43 031750	55500	27/02/2023	130,16	QOJ6009	P 43 207086	51851	26/02/2023	195,23
QOM8I93	P 43 101621	55500	27/02/2023	130,16	QOQ4D05	P 43 234313	51851	27/02/2023	195,23
QOS1277	P 43 013174	76331	27/02/2023	293,47	QOX6I15	P 43 016399	55500	27/02/2023	130,16
QOX6I15	P 43 009197	55500	27/02/2023	130,16	QOY3D63	E 43 2152380	74550	26/02/2023	130,16
QOZ3739	E 43 2151617	56732	26/02/2023	130,16	QOZ3G41	C 00 1158280	55411	25/02/2023	195,23
QOZ5156	E 43 2152265	74550	26/02/2023	130,16	QOZ9135	E 43 2152087	74550	26/02/2023	130,16
QPA4875	P 43 101677	55500	27/02/2023	130,16	QPC4609	E 43 2148867	56732	26/02/2023	130,16
QPD0D44	P 43 013155	55500	27/02/2023	130,16	QPE4343	P 43 101256	55500	26/02/2023	130,16
QPH5G83	E 43 2151433	74550	26/02/2023	130,16	QPM2B10	P 43 101676	55500	27/02/2023	130,16
QPR1A19	C 00 1162184	60412	18/02/2023	195,23	QPR1F95	E 43 2151857	74550	26/02/2023	130,16
QPR5D12	E 43 2156946	75870	17/02/2023	293,47	QPY6J06	P 43 009218	55500	27/02/2023	130,16
QQA5J70	E 43 2152072	74550	26/02/2023	130,16	QQF1I81	E 43 2132923	74550	14/02/2023	130,16
QQG7F57	E 43 2129476	75870	11/02/2023	293,47	QQH8J06	E 43 2152447	74550	26/02/2023	130,16
QQI6G67	E 43 2151678	60503	26/02/2023	293,47	QQO5G46	P 43 101261	55500	26/02/2023	130,16
QQQ9J85	P 43 033629	55500	26/02/2023	130,16	QQW4624	E 43 2151612	60503	26/02/2023	293,47
QUC2F75	P 43 101648	54870	27/02/2023	195,23	QUE2689	E 43 2150359	60503	25/02/2023	293,47
QUI1984	P 43 027100	57463	27/02/2023	130,16	QUI7E14	P 43 054788	55500	27/02/2023	130,16
QUI7H67	P 43 013172	55500	27/02/2023	130,16	QUK8308	E 43 2152071	74550	26/02/2023	130,16
QUN4H76	P 43 101255	55500	26/02/2023	130,16	QWR9G20	E 43 2169611	75870	27/02/2023	293,47
QWV0J87	P 43 009212	55500	27/02/2023	130,16	QWV3G24	P 43 101701	55500	27/02/2023	130,16
QWV4D95	P 43 054770	55500	26/02/2023	130,16	QWX8G98	P 43 031759	55500	27/02/2023	130,16
QXA5C08	E 43 2115054	60503	01/02/2023	293,47	QXD1G27	P 43 101270	55500	27/02/2023	130,16
QXE0B48	E 43 2151587	60503	26/02/2023	293,47	QXE2856	P 43 101694	55500	27/02/2023	130,16
QXJ4F75	P 43 016400	55920	27/02/2023	130,16	QXV4B98	E 43 2151751	74550	26/02/2023	130,16
QXV4C35	P 43 101647	54870	27/02/2023	195,23	QYJ1H28	E 43 2151526	60503	26/02/2023	293,47
RCK1B64	C 00 1130960	54527	27/02/2023	195,23	RFK2H15	P 43 101249	55500	26/02/2023	130,16
RFO4H00	P 43 101706	55500	27/02/2023	130,16	RFQ2J04	E 43 2152376	74550	26/02/2023	130,16
RFR4I14	P 43 016403	55920	27/02/2023	130,16	RFT6H42	P 43 007818	55500	27/02/2023	130,16
RFW0F73	P 43 101674	55500	27/02/2023	130,16	RFY9I62	E 43 2153864	57463	27/02/2023	130,16
RFZ1F85	E 43 2151931	60503	26/02/2023	293,47	RGB3J40	P 43 033637	55920	26/02/2023	130,16
RGC6J61	P 43 216694	55500	27/02/2023	130,16	RGD0I61	P 43 071432	55680	27/02/2023	195,23
RGD3G35	P 43 101709	55920	27/02/2023	130,16	RHH4A56	E 43 2152829	60503	27/02/2023	293,47
RHI5H88	C 00 1148617	76332	27/02/2023	293,47	RHP4F13	P 43 033638	55500	26/02/2023	130,16
RHT2E17	P 43 033633	55500	26/02/2023	130,16	RIR9F87	C 00 1105997	76332	27/02/2023	293,47
RJQ5I17	C 00 1158035	60411	27/02/2023	195,23	RJR5J99	P 43 213245	54521	27/02/2023	195,23
RMD6H26	P 43 011557	55500	27/02/2023	130,16	RMI9J62	C 00 1104470	51851	21/02/2023	195,23
RMJ3J64	P 43 009193	55413	26/02/2023	195,23	RMM1I52	P 43 032717	76331	26/02/2023	293,47
RMM7F88	E 43 2151897	74550	26/02/2023	130,16	RMO2D85	P 43 101710	55920	27/02/2023	130,16
RMP3C28	P 43 054809	55500	27/02/2023	130,16	RMU4B86	C 00 1132563	55500	25/02/2023	130,16
RMW1F01	P 43 176041	55500	27/02/2023	130,16	RMW7A85	E 43 2151278	74550	26/02/2023	130,16
RMX8A11	P 43 213251	55500	27/02/2023	130,16	RMY2H00	P 43 131492	72340	27/02/2023	130,16
RMY3B29	P 43 230589	55500	27/02/2023	130,16	RMY6B83	E 43 2149114	60503	24/02/2023	293,47
RNJ6E80	P 43 054793	55500	27/02/2023	130,16	RNL1B84	P 43 013164	55500	27/02/2023	130,16
RNL1B84	P 43 013166	76331	27/02/2023	293,47	RNW1F37	E 43 2153888	57463	27/02/2023	130,16
RTF7J70	E 43 2152366	74550	26/02/2023	130,16	RTF9D15	E 43 2151641	60503	26/02/2023	293,47
RTG5I80	P 43 009195	55500	27/02/2023	130,16	RTJ2B98	E 43 2151703	60503	26/02/2023	293,47
RTJ2B98	E 43 2152789	60503	27/02/2023	293,47	RTL5B78	P 43 033634	55680	26/02/2023	195,23
RTN5J21	P 43 032734	76331	27/02/2023	293,47	RTO8J18	C 00 1162074	55500	27/02/2023	130,16
RTO9J03	C 00 1151188	55680	26/02/2023	195,23	RTO9J03	C 00 1151187	54521	26/02/2023	195,23
RTZ7B94	E 43 2151798	74550	26/02/2023	130,16	RTZ8E20	E 43 2151763	74550	26/02/2023	130,16
RUA0A95	P 43 027092	55500	27/02/2023	130,16	RUC0A92	E 43 2152256	74550	26/02/2023	130,16
RUD2J30	E 43 2151585	60503	26/02/2023	293,47	RUE2B52	P 43 101636	55500	27/02/2023	130,16
RUF9J06	E 43 2151793	74550	26/02/2023	130,16	RUH8G54	P 43 101642	55500	27/02/2023	130,16
RUI2E64	E 43 2151538	60503	26/02/2023	293,47	RUI7C85	P 43 101279	55500	27/02/2023	130,16
RUJ0I60	C 00 1115127	57200	24/02/2023	195,23	RUJ6B38	P 43 229261	55500	27/02/2023	130,16
RUK1B84	C 00 1148616	76332	27/02/2023	293,47	RUK2B78	P 43 013163	55500	27/02/2023	130,16
RUN1D95	E 43 2151938	60503	26/02/2023	293,47	RUQ7H95	E 43 2152039	60503	26/02/2023	293,47
RUU6C65	P 43 176032	76332	27/02/2023	293,47	RUU9I95	E 43 2151626	74550	26/02/2023	130,16
RUV5A39	P 43 207101	51852	26/02/2023	195,23	RUY8I34	P 43 176043	55500	27/02/2023	130,16
RUZ0B35	E 43 2152350	74550	26/02/2023	130,16	RVB8F85	E 43 2151933	60503	26/02/2023	293,47
RVC3C15	P 43 009202	55680	27/02/2023	195,23	RVF4H93	P 43 101707	55920	27/02/2023	130,16
RVL6J62	E 43 2152060	60503	26/02/2023	293,47	RVN0D38	P 43 101617	55500	27/02/2023	130,16
RVO1I39	E 43 2152274	75870	26/02/2023	293,47	RVQ7J04	P 43 230599	55500	27/02/2023	130,16
RVS3E44	C 00 1093753	60501	26/02/2023	293,47	RVU1D24	P 43 009200	55500	27/02/2023	130,16
RVU3H54	C 00 1110901	60501	15/02/2023	293,47	RVU4A03	P 43 176047	55920	27/02/2023	130,16
RVU4C14	E 43 2151570	60503	26/02/2023	293,47	RVU5H84	P 43 101685	55500	27/02/2023	130,16
RVU6I80	P 43 101620	55500	27/02/2023	130,16	RVV3D65	P 43 229239	55500	27/02/2023	130,16
RVV5G87	E 43 2151622	60503	26/02/2023	293,47	RVY3H69	E 43 2151336	74550	26/02/2023	130,16
RVY7B22	P 43 032723	76331	26/02/2023	293,47	RVY9I40	P 43 009216	55500	27/02/2023	130,16
SBQ3E20	C 00 1156555	70301	25/02/2023	293,47	SBW1A79	E 43 2151705	74550	26/02/2023	130,16
SDR6C84	E 43 2152002	60503	26/02/2023	293,47	SDS9J79	E 43 2153975	57463	27/02/2023	130,16

ÓRGÃO AUTUADOR: 264770

EDITAL DE NOTIFICAÇÃO DE PENALIDADE PELO COMETIMENTO DE INFRAÇÃO DE TRÂNSITO

O Secretário de Transportes e Mobilidade Urbana, considerando o disposto nos artigos 24, 281, 282 e seus respectivos incisos da Lei Federal nº 9503/97 - Código de Trânsito Brasileiro - CTB, torna público, de acordo com a Resolução CONTRAN 619/2016 a relação de AUTOS DE INFRAÇÃO DE TRÂNSITO (AIT) validados e processados no lote número: NGW647701288 do dia 23/05/2023.

A partir da data desta publicação, o proprietário pode APRESENTAR O RECURSO NA JARI até dia 27/06/2023. Caso não esteja corretamente relatada a infração ocorrida, apresente RECURSO NA JARI, de acordo com a legislação vigente.

DOCUMENTAÇÃO NECESSÁRIA PARA ENTRADA DE RECURSO JARI (Entrega pessoalmente ou via Correios):

-Cópia da Notificação da penalidade (Disponível para retirada no FACIL STMU);

-Cópia do documento do veículo;

-Cópia da CNH ou Permissão para Dirigir;

-Documento de identificação do proprietário;

-Documentos que comprovem a argumentação do recurso JARI.

ENDEREÇO PARA PROTOCOLO DE RECURSO NA JARI:

FACIL STMU - ALAMEDA DOS LÍRIOS, 303 - PQ. CECAP (Terminal Rodoviário) - CEP 07190-012

Placa	Auto de Infração	Código Infração	Data Infração	Valor Multa	Placa	Auto de Infração	Código Infração	Data Infração	Valor Multa
ABG8B00	P 43 009274	55500	01/03/2023	130,16	AIS9604	P 43 234535	55413	01/03/2023	195,23
AKF8060	E 43 2153228	74550	27/02/2023	130,16	AKW5F22	E 43 2153154	60503	27/02/2023	293,47
AKZ1134	E 43 2154557	74550	28/02/2023	130,16	ALC3135	C 00 1111137	75870	28/02/2023	293,47
ALC6377	P 43 167647	57380	01/03/2023	293,47	ALQ7927	E 43 2153581	75870	27/02/2023	293,47
ALQ7927	E 43 2152761	74550	27/02/2023	130,16	AMZ4223	E 43 2152871	74550	27/02/2023	130,16
ANC3108	P 43 003830	57461	01/03/2023	130,16	ANM0291	P 43 027117	53800	01/03/2023	130,16
AOA5907	E 43 2169602	75870	28/02/2023	293,47	AOQ4764	E 43 2152644	60503	27/02/2023	293,47
APJ2898	P 43 007839	54521	01/03/2023	195,23	APL0G47	P 43 049573	51851	01/03/2023	195,23
APW6045	E 43 2153226	74550	27/02/2023	130,16	APX4A70	E 43 2154513	74550	28/02/2023	130,16
APZ9D33	P 43 213273	55500	28/02/2023	130,16	AQG6421	E 43 2153638	75870	27/02/2023	293,47
AQR5H39	E 43 2152874	60503	27/02/2023	293,47	AQR5H39	P 43 031054	55500	01/03/2023	130,16
ASP2E18	C 00 1103421	55680	28/02/2023	195,23	ASP3I97	E 43 2152933	60503	27/02/2023	293,47
ASX4096	E 43 2154251	60503	28/02/2023	293,47	ATE8652	C 00 1161608	55500	28/02/2023	130,16
ATP9C92	P 43 230658	59910	28/02/2023	293,47	AUN0A80	E 43 2155271	75870	28/02/2023	293,47
AUR0528	P 43 003838	57461	01/03/2023	130,16	AVK1328	P 43 101739	55500	01/03/2023	130,16
AWB8101	P 43 230815	54521	01/03/2023	195,23	AWU2H66	P 43 230

BOA3376	P 43 234364	54521	28/02/2023	195,23	BOD2988	E 43 2153494	75870	27/02/2023	293,47
BOR5904	E 43 2154517	60503	28/02/2023	293,47	BOW3J74	P 43 101290	55500	01/03/2023	130,16
BPC9F44	E 43 2154818	75870	28/02/2023	293,47	BPO8E11	E 43 2154094	74550	28/02/2023	130,16
BQU4G17	P 43 007841	54521	01/03/2023	195,23	BQU9G90	E 43 2154510	74550	28/02/2023	130,16
BRH6929	E 43 2152926	74550	27/02/2023	130,16	BRQ3A46	E 43 2154759	74630	28/02/2023	195,23
BSD4910	P 43 230805	51851	01/03/2023	195,23	BSD4910	P 43 234543	55500	01/03/2023	130,16
BSV2I20	P 43 234572	54521	01/03/2023	195,23	BSX7293	E 43 2154235	60503	28/02/2023	293,47
BSX8105	E 43 2154186	60503	28/02/2023	293,47	BSY0959	E 43 2153232	74550	27/02/2023	130,16
BSZ0E51	P 43 234419	54521	28/02/2023	195,23	BTT5315	P 43 234414	55500	28/02/2023	130,16
BVC0092	E 43 2153225	74550	27/02/2023	130,16	BVP3B46	C 00 1151190	55500	28/02/2023	130,16
BVS2683	E 43 2155370	57463	28/02/2023	130,16	BVU9423	P 43 234381	54521	28/02/2023	195,23
BVX1764	E 43 2152996	60503	27/02/2023	293,47	BWH2848	P 43 230652	54521	28/02/2023	195,23
BWH7020	E 43 2155536	57463	28/02/2023	130,16	BWH8G78	E 43 2153761	75870	27/02/2023	293,47
BWI2723	E 43 2169600	75870	28/02/2023	293,47	BWL2767	E 43 2154747	74550	28/02/2023	130,16
BWS3692	E 43 2155622	57463	28/02/2023	130,16	BXM1052	E 43 2152535	74630	27/02/2023	195,23
BXV2133	P 43 050770	55412	01/03/2023	195,23	BYB8544	E 43 2152486	60503	27/02/2023	293,47
BYI2E94	E 43 2154594	74550	28/02/2023	130,16	BYJ3D98	C 00 1091245	51851	01/03/2023	195,23
BYJ3D98	C 00 1091246	59670	01/03/2023	1.467,35	BYJ3D98	C 00 1091244	73662	01/03/2023	130,16
BYU2E94	E 43 2154254	60503	28/02/2023	293,47	BYZ9C67	C 00 1151226	55500	28/02/2023	130,16
BZB2B86	E 43 2153022	74550	27/02/2023	130,16	BZF5A23	C 00 1094018	57380	28/02/2023	293,47
BZK1274	P 43 234558	55500	01/03/2023	130,16	BZL8H39	C 00 1064247	54521	01/03/2023	195,23
BZM9611	C 00 1158912	51851	28/02/2023	195,23	CAA6H46	E 43 2152867	74550	27/02/2023	130,16
CAF6712	E 43 2155069	60503	28/02/2023	293,47	CAS6937	P 43 234474	51851	28/02/2023	195,23
CAT8597	P 43 207137	51851	28/02/2023	195,23	CAY3442	P 43 234555	54522	01/03/2023	195,23
CBN0872	E 43 2154201	60503	28/02/2023	293,47	CDA8858	P 43 230816	55413	01/03/2023	195,23
CDC0334	C 00 1094016	76332	28/02/2023	293,47	CDH3D39	P 43 234578	55500	01/03/2023	130,16
CDM1642	P 43 027121	68150	01/03/2023	195,23	CDR0J57	E 43 2152703	60503	27/02/2023	293,47
CEG5343	E 43 2154564	74630	28/02/2023	195,23	CEH2022	E 43 2152663	60503	27/02/2023	293,47
CEN8282	P 43 234386	51851	28/02/2023	195,23	CES4232	E 43 2152605	60503	27/02/2023	293,47
CFB6B86	P 43 230825	54521	01/03/2023	195,23	CFM4708	P 43 207152	57380	01/03/2023	293,47
CFV1297	E 43 2153071	74550	27/02/2023	130,16	CFY1710	P 43 230813	54521	01/03/2023	195,23
CFY4G32	E 43 2152730	74550	27/02/2023	130,16	CFY9B14	P 43 230641	55680	28/02/2023	195,23
CGA7160	E 43 2153430	75870	27/02/2023	293,47	CGA7160	E 43 2155011	75870	28/02/2023	293,47
CGA7160	E 43 2155120	75870	28/02/2023	293,47	CGL2488	P 43 234388	54521	28/02/2023	195,23
CGL9I82	P 43 207130	76331	28/02/2023	293,47	CGO5650	E 43 2154698	74550	28/02/2023	130,16
CGO7147	P 43 230846	54521	01/03/2023	195,23	CGP1456	P 43 230657	75870	28/02/2023	293,47
CGY3J18	P 43 234518	58192	01/03/2023	880,41	CHA0474	P 43 230690	51930	01/03/2023	293,47
CHA1915	E 43 2154350	60503	28/02/2023	293,47	CHD5E34	E 43 2152608	60503	27/02/2023	293,47
CHE3H62	P 43 234376	54521	28/02/2023	195,23	CHM9741	E 43 2154210	60503	28/02/2023	293,47
CHW3I83	P 43 033639	76331	28/02/2023	293,47	CIB5I88	C 00 1009290	55090	01/03/2023	130,16
CID2496	P 43 230851	55500	01/03/2023	130,16	CID8115	E 43 2153478	75870	27/02/2023	293,47
CIH9F17	P 43 230622	55500	28/02/2023	130,16	CIR0566	E 43 2154129	74550	28/02/2023	130,16
CIR1G03	P 43 234372	54521	28/02/2023	195,23	CIS8287	E 43 2154695	74550	28/02/2023	130,16
CIS8770	P 43 007840	54521	01/03/2023	195,23	CJC4419	E 43 2154126	74550	28/02/2023	130,16
CJQ7394	P 43 003828	57461	01/03/2023	130,16	CKC5190	E 43 2153212	74550	27/02/2023	130,16
CKI9A56	P 43 230688	51930	01/03/2023	293,47	CKL1382	P 43 027119	54521	01/03/2023	195,23
CKN6E88	C 00 929860	76252	28/02/2023	293,47	CKQ1989	E 43 2154994	74630	28/02/2023	195,23
CLA1431	E 43 2153195	74550	27/02/2023	130,16	CLA3392	P 43 234344	54521	28/02/2023	195,23
CLE1305	P 43 009277	76332	01/03/2023	293,47	CLE1305	P 43 009273	55500	01/03/2023	130,16
CLE9A50	P 43 234581	55500	01/03/2023	130,16	CLG9371	E 43 2152574	60503	27/02/2023	293,47
CLM3589	E 43 2152845	74550	27/02/2023	130,16	CLM3589	E 43 2152846	60503	27/02/2023	293,47
CLM9665	E 43 2153747	75870	27/02/2023	293,47	CLR8G28	E 43 2154685	74550	28/02/2023	130,16
CLU2514	C 00 1098866	55500	28/02/2023	130,16	CLZ7107	E 43 2155129	75870	28/02/2023	293,47
CME3B46	P 43 007837	55413	01/03/2023	195,23	CMF0145	E 43 2154461	60503	28/02/2023	293,47
CMV7F67	E 43 2153172	74550	27/02/2023	130,16	CNA0034	E 43 2154222	74550	28/02/2023	130,16
CNA4298	C 00 1091247	55500	01/03/2023	130,16	CNB0453	E 43 2153210	74550	27/02/2023	130,16
CNB0453	E 43 2153233	74630	27/02/2023	195,23	CNR3593	E 43 2152938	60503	27/02/2023	293,47
CNR3593	E 43 2152949	60503	27/02/2023	293,47	CNT2800	E 43 2152607	60503	27/02/2023	293,47
CNV3419	E 43 2154450	60503	28/02/2023	293,47	CNW6788	C 00 1090294	58194	28/02/2023	880,41
COE5010	P 43 234379	51851	28/02/2023	195,23	COF7701	E 43 2154683	74550	28/02/2023	130,16
COH3337	E 43 2153146	56732	27/02/2023	130,16	COJ4G19	E 43 2153140	74550	27/02/2023	130,16
COJ8692	P 43 220409	55500	28/02/2023	130,16	COM9867	E 43 2154649	60503	28/02/2023	293,47
COQ0716	P 43 073610	51851	01/03/2023	195,23	COY2985	P 43 216716	54521	28/02/2023	195,23
CPA6749	P 43 213257	55412	28/02/2023	195,23	CPC5C45	E 43 2155108	75870	28/02/2023	293,47
CPL1G95	E 43 2154275	60503	28/02/2023	293,47	CPO9D38	E 43 2154430	74550	28/02/2023	130,16
CQG8042	P 43 234428	55090	28/02/2023	130,16	CQP2I56	E 43 2153165	60503	27/02/2023	293,47
CQP4766	E 43 2154143	74550	28/02/2023	130,16	CQR0853	C 00 1151193	55500	28/02/2023	130,16
CQR7150	P 43 234590	51851	01/03/2023	195,23	CRA0677	P 43 234424	51851	28/02/2023	195,23
CRC0A88	P 43 221887	68580	28/02/2023	130,16	CRF5644	P 43 234378	54521	28/02/2023	195,23
CRF5699	E 43 2154053	74550	28/02/2023	130,16	CRG9389	E 43 2152579	60503	27/02/2023	293,47
CRH5431	P 43 101782	55500	01/03/2023	130,16	CRI4437	E 43 2154507	74550	28/02/2023	130,16
CRI4437	E 43 2154402	74550	28/02/2023	130,16	CRJ0476	E 43 2154189	60503	28/02/2023	293,47
CRJ9198	P 43 234547	54521	01/03/2023	195,23	CRM3I48	P 43 207148	51851	28/02/2023	195,23
CRN7822	P 43 101736	55500	01/03/2023	130,16	CRO4023	E 43 2154297	60503	28/02/2023	293,47
CRO8638	E 43 2154439	74550	28/02/2023	130,16	CRR3825	E 43 2154489	60503	28/02/2023	293,47
CRS5560	E 43 2152708	60503	27/02/2023	293,47	CRT1547	P 43 230659	59910	28/02/2023	293,47
CRW4286	E 43 2154509	60503	28/02/2023	293,47	CRZ0I59	P 43 234346	51851	28/02/2023	195,23
CRZ5680	P 43 009248	57461	01/03/2023	130,16	CSB9608	P 43 207146	51851	28/02/2023	195,23
CSC5A21	E 43 2154137	74550	28/02/2023	130,16	CSE9668	E 43 2152837	74550	27/02/2023	130,16
CSI5478	P 43 101762	55920	01/03/2023	130,16	CSI8171	E 43 2154236	74550	28/02/2023	130,16
CSJ8101	C 00 1158126	51851	28/02/2023	195,23	CSM2839	E 43 2153196	74550	27/02/2023	130,16
CSS0080	P 43 230639	55500	28/02/2023	130,16	CTG9007	E 43 2154214	74550	28/02/2023	130,16
CTG9007	E 43 2154217	74550	28/02/2023	130,16	CTT5D46	E 43 2154710	74550	28/02/2023	130,16
CUA3H05	E 43 2153129	74550	27/02/2023	130,16	CUB4000	E 43 2154502	60503	28/02/2023	293,47
CUC7153	E 43 2155012	75870	28/02/2023	293,47	CUD1310	E 43 2154584	60503	28/02/2023	293,47
CUF3G83	P 43 027106	57380	28/02/2023	293,47	CUG9E69	P 43 101721	55500	01/03/2023	130,16
CUH4J90	P 43 027108	57380	28/02/2023	293,47	CUH6E48	E 43 2152709	60503	27/02/2023	293,47
CUJ1G50	E 43 2153039	60503	27/02/2023	293,47	CUJ6B47	P 43 101798	55500	01/03/2023	130,16
CUJ7I80	E 43 2154436	74550	28/02/2023	130,16	CUK1645	P 43 009242	57461	01/03/2023	130,16
CUL4E68	E 43 2154971	74550	28/02/2023	130,16	CUM9198	E 43 2154727	74550	28/02/2023	130,16
CUY8G60	E 43 2152853	60503	27/02/2023	293,47	CVA4248	E 43 2152565	74630	27/02/2023	195,23
CVD2564	E 43 2154756	74550	28/02/2023	130,16	CVH6G26	E 43 2154566	74630	28/02/2023	195,23
CVK1869	E 43 2153143	60503	27/02/2023	293,47	CVP8758	E 43 2154046	57463	27/02/2023	130,16
CVR0I01	E 43 2154593	74550	28/02/2023	130,16	CVS6H19	P 43 050774	76331	01/03/2023	293,47
CWD5333	E 43 2153135	74550	27/02/2023	130,16	CWH5964	P 43 050762	55412	28/02/2023	195,23
CXB0490	E 43 2152880	74550	27/02/2023	130,16	CXO6095	E 43 2153182	74550	27/02/2023	130,16
CXU6452	P 43 046044	55500	01/03/2023	130,16	CXX3830	E 43 2154527	60503	28/02/2023	293,47
CXY8H23	P 43 230809	55500	01/03/2023	130,16	CYH9501	E 43 2152917	74550	27/02/2023	130,16
CYJ8517	P 43 009262	57461	01/03/2023	130,16	CYK3H90	P 43 009270	55500	01/03/2023	130,16
CYM6D15	P 43 230826	54521	01/03/2023	195,23	CYN9233	P 43 200671	54600	28/02/2023	130,16
CYP7J76	E 43 2154324	74550	28/02/2023	130,16	CYY3509	E 43 2152876	74550	27/02/2023	130,16
CZB2699	P 43 031763	76331	28/02/2023	293,47	CZC0952	E 43 2155598	57463	28/02/2023	130,16
CZK6073	E 43 2153139	74550	27/02/2023	130,16	CZS8D67	P 43 234569	54521	01/03/2023	195,23
CZX5770	P 43 009229	54521	28/02/2023	195,23	CZX9A93	E 43 2152890	74550	27/02/2023	130,16
DAD6I67	E 43 2153238	74550	27/02/2023	130,16	DAK9H38	P 43 181319	54521	28/02/2023	195,23
DAO0D31	P 43 032736	76331	28/02/2023	293,47	DAO8960	P 43 234423	54521	28/02/2023	195,23
DAV3D31	P 43 230848	76331	01/03/2023	293,47	DAY2440	E 43 2153019	60503	27/02/2023	293,47
DBJ8364	E 43 2154273	60503	28/02/2023	293,47	DBO4163	E 43 2153021	60503	27/02/2023	293,47
DBO4163	E 43 2153211	74630	27/02/2023	195,23	DBP0022	P 43 234447	55500	28/02/2023	130,16
DBP7621	P 43 221883	51851	28/02/2023	195,23	DBU8908	E 43 2154278	60503	28/02/2023	293,47
DBW0470	P 43 234522	51851	01/03/2023	195,23	DCA6F49	E 43 2154259	56732	28/02/2023	130,16
DCD4913	P 43 027109	57380	28/02/2023	293,47	DCD5162	P 43 230804	55500	01/03/2023	130,16
DCE4348	P 43 234464	51851	28/02/2023	195,23	DCJ7J08	P 43 230811	55500	01/03/2023	130,16
DCK9H73	E 43 2152717	74550	27/02/2023	130,16	DCM0A55	P 43 009267	55680	01/03/2023	195,23
DCV0E86	P 43 234465	53800	28/02/2023	130,16	DCY4C31	E 43 2153127	74550	27/02/2023	130,16
DCZ4977	E 43 2154589	74550	28/02/2023	130,16	DCZ9429	E 43 2154760	74550	28/02/2023	130,16
DDB1J24	P 43 101772	55920	01/03/2023	130,16	DDD3B80	E 43 2154690	74550	28/02/2023	130,16
DDE0E39	P 43 163065	59670	28/02/2023	1.467,35	DDE1500	E 43 2154569	60503	28/02/2023	293,47
DDF4J26	E 43 2153663	75870	27/02/2023	293,47	DDG4B08	P 43 234433	54521	28/02/2023	195,23
DDI5918	C 00 1111136	57200	28/02/2023	195,23	DDP3305	P 43 234553	54521	01/03/2023	195,23
DDR9310	E 43 2153124	74550	27/02/2023	130,16	DEA4D48	C 00 1147637	55090	28/02/2023	130,16
DED7E47	E 43 2155148	75870	28/02/2023	293,47	DEE1D73	E 43 2153744	75870	27/02/2023	293,47

DEE4J69	P 43 040604	54521	01/03/2023	195,23	DEF0H25	P 43 071433	55500	01/03/2023	130,16
DEM3677	E 43 2153223	74550	27/02/2023	130,16	DEM4212	E 43 2153201	74550	27/02/2023	130,16
DEM5F83	E 43 2154738	74630	28/02/2023	195,23	DEN3A64	E 43 2154966	75870	28/02/2023	293,47
DEQ6E51	P 43 027101	60501	28/02/2023	293,47	DER0H00	E 43 2153082	74550	27/02/2023	130,16
DEX9337	E 43 2152862	60503	27/02/2023	293,47	DEZ2496	C 00 1054205	54521	28/02/2023	195,23
DFF3817	C 00 1147736	51852	28/02/2023	195,23	DFM2261	C 00 1151191	55500	28/02/2023	130,16
DFP1137	P 43 221885	55500	28/02/2023	130,16	DFQ9721	P 43 234446	55500	28/02/2023	130,16
DFS8I89	P 43 234394	54521	28/02/2023	195,23	DFT0245	E 43 2152864	74550	27/02/2023	130,16
DFW4814	E 43 2154107	74550	28/02/2023	130,16	DFY3590	C 00 1153312	55500	28/02/2023	130,16
DGE8922	P 43 213260	55500	28/02/2023	130,16	DGK6263	P 43 003826	57461	01/03/2023	130,16
DGN8687	P 43 207131	54521	28/02/2023	195,23	DGS2728	E 43 2153717	75870	27/02/2023	293,47
DGV2573	E 43 2152701	74550	27/02/2023	130,16	DGY0686	E 43 2153217	74550	27/02/2023	130,16
DHK0117	E 43 2154616	74630	28/02/2023	195,23	DHO5E44	E 43 2152869	74550	27/02/2023	130,16
DHQ9697	P 43 234405	54522	28/02/2023	195,23	DHU0471	P 43 009252	57461	01/03/2023	130,16
DHU3517	E 43 2154771	74550	28/02/2023	130,16	DHU3812	P 43 050767	55412	01/03/2023	195,23
DHW1H41	E 43 2154482	60503	28/02/2023	293,47	DHY2J63	E 43 2152879	74550	27/02/2023	130,16
DIB0141	E 43 2152856	74550	27/02/2023	130,16	DIF9547	E 43 2152920	60503	27/02/2023	293,47
DIG5403	P 43 009245	57461	01/03/2023	130,16	DIL5212	P 43 101738	55500	01/03/2023	130,16
DIL9303	P 43 050757	55412	28/02/2023	195,23	DIP7E59	P 43 230810	55500	01/03/2023	130,16
DIT3117	P 43 046046	51851	01/03/2023	195,23	DIT6151	E 43 2154353	60503	28/02/2023	293,47
DIV5C64	C 00 1064248	57380	01/03/2023	293,47	DJB0F93	E 43 2154195	60503	28/02/2023	293,47
DJB4254	E 43 2155596	57463	28/02/2023	130,16	DJD8551	E 43 2153049	74630	27/02/2023	195,23
DJF3E34	E 43 2152977	60503	27/02/2023	293,47	DJM3C43	E 43 2154957	75870	28/02/2023	293,47
DJN8649	P 43 234402	54521	28/02/2023	195,23	DJP6126	E 43 2153148	60503	27/02/2023	293,47
DJP7C36	E 43 2153742	75870	27/02/2023	293,47	DJV4C02	P 43 027118	60501	01/03/2023	293,47
DJV4I63	P 43 207154	57380	01/03/2023	293,47	DKA0E46	E 43 2153155	74550	27/02/2023	130,16
DKC8061	E 43 2152704	60503	27/02/2023	293,47	DKH1948	P 43 234583	55500	01/03/2023	130,16
DKP8631	E 43 2154253	60503	28/02/2023	293,47	DKX4738	E 43 2154535	74710	28/02/2023	880,41
DKX6H15	P 43 230850	55500	01/03/2023	130,16	DKX8880	P 43 234461	54522	28/02/2023	195,23
DLF3267	E 43 2152722	74550	27/02/2023	130,16	DLG8733	E 43 2152885	60503	27/02/2023	293,47
DLK5858	E 43 2153697	75870	27/02/2023	293,47	DLM1698	E 43 2154921	74550	28/02/2023	130,16
DLM4231	P 43 009266	55680	01/03/2023	195,23	DLM8H21	P 43 101733	55500	01/03/2023	130,16
DLO4797	E 43 2153205	74550	27/02/2023	130,16	DLU4B18	E 43 2155343	75870	28/02/2023	293,47
DMC8491	P 43 234338	51851	28/02/2023	195,23	DMC8491	P 43 234339	58433	28/02/2023	195,23
DMF1028	E 43 2152659	60503	27/02/2023	293,47	DMG4511	P 43 234384	54521	28/02/2023	195,23
DMG5797	E 43 2153044	60503	27/02/2023	293,47	DMH3414	P 43 005665	57461	28/02/2023	130,16
DMI2103	E 43 2154761	74550	28/02/2023	130,16	DMI2566	P 43 213268	51851	28/02/2023	195,23
DML1E22	P 43 234358	51851	28/02/2023	195,23	DML5A81	C 00 1153784	55411	01/03/2023	195,23
DMM8B58	P 43 131507	54521	28/02/2023	195,23	DMP0176	P 43 230854	51851	01/03/2023	195,23
DMP0C69	E 43 2154647	60503	28/02/2023	293,47	DMP6046	E 43 2153092	74550	27/02/2023	130,16
DMV0349	E 43 2154200	60503	28/02/2023	293,47	DMW3476	E 43 2152642	60503	27/02/2023	293,47
DMW7663	E 43 2152638	60503	27/02/2023	293,47	DMZ4E18	E 43 2154526	74550	28/02/2023	130,16
DMZ5065	E 43 2152729	60503	27/02/2023	293,47	DNB3H97	E 43 2152669	74550	27/02/2023	130,16
DNB8824	E 43 2154198	60503	28/02/2023	293,47	DNE7899	C 00 1153793	55411	01/03/2023	195,23
DNK0257	E 43 2152597	60503	27/02/2023	293,47	DNO9178	E 43 2154372	74550	28/02/2023	130,16
DNW4D28	E 43 2153112	74550	27/02/2023	130,16	DOB5H71	E 43 2154869	75870	28/02/2023	293,47
DOF1235	E 43 2153254	74550	27/02/2023	130,16	DOF1C85	P 43 046050	60412	01/03/2023	195,23
DOL3A62	E 43 2152604	74550	27/02/2023	130,16	DOM0243	E 43 2152491	60503	27/02/2023	293,47
DOM0526	E 43 2154305	60503	28/02/2023	293,47	DOM4746	E 43 2152727	74550	27/02/2023	130,16
DON3739	E 43 2154387	74550	28/02/2023	130,16	DOO4137	E 43 2154234	60503	28/02/2023	293,47
DOR0F07	C 00 1147652	57200	01/03/2023	195,23	DPA1234	E 43 2154080	74550	28/02/2023	130,16
DPF5J43	C 00 1161609	60412	01/03/2023	195,23	DPG5C59	E 43 2154258	56732	28/02/2023	130,16
DPG6877	C 00 1115985	54521	28/02/2023	195,23	DPI7D95	E 43 2152527	60503	27/02/2023	293,47
DPJ3B67	P 43 009251	57461	01/03/2023	130,16	DPN0308	P 43 003827	57461	01/03/2023	130,16
DPP3598	P 43 234415	55500	28/02/2023	130,16	DPP3H70	E 43 2154650	60503	28/02/2023	293,47
DPS4691	P 43 071436	54521	01/03/2023	195,23	DPW1H95	E 43 2153058	74550	27/02/2023	130,16
DQB4I96	P 43 009250	57461	01/03/2023	130,16	DQB8648	E 43 2154370	74550	28/02/2023	130,16
DQC0376	P 43 207156	51851	01/03/2023	195,23	DQC9819	E 43 2154984	75870	28/02/2023	293,47
DQD2A08	P 43 234396	54521	28/02/2023	195,23	DQF0521	P 43 183368	51852	28/02/2023	195,23
DQJ7D77	P 43 101737	55500	01/03/2023	130,16	DQN1790	E 43 2154364	60503	28/02/2023	293,47
DQN5D54	C 00 1103422	55680	28/02/2023	195,23	DQO3380	E 43 2155293	75870	28/02/2023	293,47
DQP1F36	E 43 2152511	56732	27/02/2023	130,16	DQP1F36	E 43 2152519	56732	27/02/2023	130,16
DQS0E56	C 00 1158906	76331	28/02/2023	293,47	DQS3138	P 43 009275	55500	01/03/2023	130,16
DQZ9G68	P 43 050763	55412	28/02/2023	195,23	DRB7545	P 43 234549	51851	01/03/2023	195,23
DRE7C45	P 43 234369	54521	28/02/2023	195,23	DRG5497	E 43 2154338	56732	28/02/2023	130,16
DRG8875	E 43 2154204	60503	28/02/2023	293,47	DRI5A80	E 43 2152982	74550	27/02/2023	130,16
DRK1C92	E 43 2154920	60503	28/02/2023	293,47	DRK5A10	E 43 2153751	75870	27/02/2023	293,47
DRN8630	P 43 230689	51851	01/03/2023	195,23	DRN8J02	P 43 234368	54521	28/02/2023	195,23
DRP0962	E 43 2153450	75870	27/02/2023	293,47	DRP0962	C 00 1064250	57380	01/03/2023	293,47
DRP8461	C 00 1139040	55411	01/03/2023	195,23	DRS7E17	P 43 234571	51851	01/03/2023	195,23
DRW7H82	E 43 2154930	74550	28/02/2023	130,16	DSD3H39	E 43 2154554	74550	28/02/2023	130,16
DSF3120	E 43 2155347	75870	28/02/2023	293,47	DSF5072	P 43 207136	51851	28/02/2023	195,23
DSF7435	E 43 2152898	60503	27/02/2023	293,47	DSF8508	E 43 2155035	75870	28/02/2023	293,47
DSI1007	P 43 213271	76331	28/02/2023	293,47	DSJ2357	P 43 230609	55500	28/02/2023	130,16
DSK4708	C 00 1153792	55411	01/03/2023	195,23	DSK5G84	E 43 2169594	75870	28/02/2023	293,47
DSK9E96	E 43 2152839	74630	27/02/2023	195,23	DSL9273	P 43 009232	55500	28/02/2023	130,16
DSP4560	E 43 2154868	60503	28/02/2023	293,47	DTB9849	E 43 2155449	57463	28/02/2023	130,16
DTC1H47	E 43 2152500	60503	27/02/2023	293,47	DTC7122	C 00 1158658	55500	28/02/2023	130,16
DTU7A64	P 43 195397	76332	28/02/2023	293,47	DTY1370	P 43 195395	55500	28/02/2023	130,16
DTY2746	P 43 234370	54521	28/02/2023	195,23	DUA9874	P 43 040607	76332	01/03/2023	293,47
DUC2320	P 43 013181	55500	01/03/2023	130,16	DUC9659	P 43 003840	55920	01/03/2023	130,16
DUD2772	E 43 2154770	74550	28/02/2023	130,16	DUF4620	P 43 234356	55090	28/02/2023	130,16
DUF9H15	E 43 2154079	74550	28/02/2023	130,16	DUG8172	E 43 2155006	74550	28/02/2023	130,16
DUH7767	P 43 007831	54521	01/03/2023	195,23	DUJ1487	P 43 052588	55500	01/03/2023	130,16
DUM0710	P 43 234431	54521	28/02/2023	195,23	DUM2812	P 43 213255	55412	28/02/2023	195,23
DUO7813	E 43 2152738	74630	27/02/2023	195,23	DUQ8003	P 43 009231	55500	28/02/2023	130,16
DVD1785	E 43 2154663	74550	28/02/2023	130,16	DVD3216	P 43 040606	54521	01/03/2023	195,23
DVK4154	E 43 2154188	60503	28/02/2023	293,47	DVL8574	P 43 221875	51851	28/02/2023	195,23
DVN7423	E 43 2154213	60503	28/02/2023	293,47	DVX0J70	E 43 2153114	74710	27/02/2023	880,41
DWE7B92	P 43 007843	54521	01/03/2023	195,23	DWH7782	E 43 2154314	60503	28/02/2023	293,47
DWK3215	P 43 234542	76252	01/03/2023	293,47	DWK3949	P 43 053679	55500	28/02/2023	130,16
DWL3499	E 43 2154531	74550	28/02/2023	130,16	DWL4476	E 43 2153216	74550	27/02/2023	130,16
DWN1G18	E 43 2153064	60503	27/02/2023	293,

EBI4851	C 00 1156586	76332	28/02/2023	293,47
EBN0F89	P 43 131512	55500	28/02/2023	130,16
EBR2468	E 43 2154654	60503	28/02/2023	293,47
EBT9F61	E 43 2152513	60503	27/02/2023	293,47
EBU3H41	P 43 167648	57380	01/03/2023	293,47
EBW6I35	P 43 230838	55500	01/03/2023	130,16
ECE0F99	E 43 2153048	74550	27/02/2023	130,16
ECJ6F89	E 43 2154453	60503	28/02/2023	293,47
ECM0B78	P 43 230822	76331	01/03/2023	293,47
ECO2036	P 43 007836	54526	01/03/2023	195,23
EDC1145	E 43 2152652	60503	27/02/2023	293,47
EDC3B01	P 43 009224	58196	28/02/2023	880,41
EDM0562	P 43 027114	55411	28/02/2023	195,23
EDW1038	E 43 2154719	74550	28/02/2023	130,16
EEG0597	C 00 1153796	55411	01/03/2023	195,23
EEG1G23	E 43 2153770	75870	27/02/2023	293,47
EEI6791	E 43 2154929	74550	28/02/2023	130,16
EEK8I43	P 43 234411	55500	28/02/2023	130,16
EEM3J07	P 43 234514	51851	01/03/2023	195,23
EEO5836	P 43 101295	55500	01/03/2023	130,16
EES2F94	E 43 2153153	60503	27/02/2023	293,47
EET9C05	P 43 007845	54521	01/03/2023	195,23
EEW5375	P 43 131515	55500	28/02/2023	130,16
EEY4E20	E 43 2154904	60503	28/02/2023	293,47
EEZ3588	E 43 2154605	60503	28/02/2023	293,47
EFA0G69	P 43 234409	55500	28/02/2023	130,16
EFA4022	E 43 2152860	74550	27/02/2023	130,16
EFQ1E25	P 43 230818	55500	01/03/2023	130,16
EFS3030	E 43 2155155	75870	28/02/2023	293,47
EFV9919	E 43 2152954	60503	27/02/2023	293,47
EFW6J58	P 43 174483	60501	28/02/2023	293,47
EFY4457	P 43 230829	54521	01/03/2023	195,23
EGB5482	P 43 101287	55500	01/03/2023	130,16
EGI6B14	P 43 072463	55500	01/03/2023	130,16
EGL7F46	P 43 009239	55500	28/02/2023	130,16
EGR9H74	E 43 2154693	74550	28/02/2023	130,16
EGS5833	P 43 050780	55412	01/03/2023	195,23
EGS9216	C 00 1016846	56222	01/03/2023	88,38
EGS9784	E 43 2152692	60503	27/02/2023	293,47
EGT5211	P 43 131518	60501	28/02/2023	293,47
EGV8912	P 43 050766	60412	28/02/2023	195,23
EGW5B56	E 43 2152661	60503	27/02/2023	293,47
EGZ9C09	E 43 2154463	60503	28/02/2023	293,47
EHL5566	P 43 050758	55412	28/02/2023	195,23
EHW8303	E 43 2152526	74630	27/02/2023	195,23
EHX7C43	C 00 1151194	55500	28/02/2023	130,16
EIF0700	P 43 101788	55500	01/03/2023	130,16
EIL5304	E 43 2152948	60503	27/02/2023	293,47
EIM5950	P 43 131521	55500	01/03/2023	130,16
EIS3H06	P 43 213258	55500	28/02/2023	130,16
EIX6126	E 43 2153100	74550	27/02/2023	130,16
EJA7A91	C 00 1090399	54870	28/02/2023	195,23
EJB8857	E 43 2154515	60503	28/02/2023	293,47
EJI2G30	E 43 2153202	74550	27/02/2023	130,16
EJJ8568	E 43 2153088	74550	27/02/2023	130,16
EJO2A59	E 43 2154556	74550	28/02/2023	130,16
EJR7987	E 43 2164770	74550	28/02/2023	130,16
EJX5C57	E 43 2154728	74550	28/02/2023	130,16
EKA0009	C 00 1158907	76331	28/02/2023	293,47
EKH5A04	E 43 2152561	74550	27/02/2023	130,16
EKK0431	P 43 033641	76331	28/02/2023	293,47
EKL0809	E 43 2152630	60503	27/02/2023	293,47
EKL4354	E 43 2152850	74550	27/02/2023	130,16
EKL5603	E 43 2155172	75870	28/02/2023	293,47
EKO5840	E 43 2152767	74550	27/02/2023	130,16
EKR3I83	P 43 230667	54526	01/03/2023	195,23
ELA6H74	P 43 101714	55500	01/03/2023	130,16
ELC2H92	P 43 234560	54521	01/03/2023	195,23
ELE8D81	E 43 2155175	75870	28/02/2023	293,47
ELG3J40	C 00 1153788	55411	01/03/2023	195,23
ELJ4222	E 43 2152770	74550	27/02/2023	130,16
ELJ8J43	E 43 2154391	74550	28/02/2023	130,16
ELM2A28	P 43 234546	54521	01/03/2023	195,23
ELP6501	P 43 234448	55680	28/02/2023	195,23
ELQ6I76	C 00 1111138	75870	28/02/2023	293,47
ELR8836	E 43 2153110	74550	27/02/2023	130,16
ELX1C16	E 43 2152764	74630	27/02/2023	195,23
ELX9646	C 00 1054207	54521	28/02/2023	195,23
EMA8767	E 43 2154546	60503	28/02/2023	293,47
EMB1C08	P 43 011565	55500	01/03/2023	130,16
EMJ9E81	E 43 2154144	74550	28/02/2023	130,16
EMM8C28	E 43 2152498	60503	27/02/2023	293,47
EMO7D61	E 43 2153189	74550	27/02/2023	130,16
EMU2C39	E 43 2153200	74550	27/02/2023	130,16
EMV5726	P 43 234459	54526	28/02/2023	195,23
EMX1822	E 43 2154411	74550	28/02/2023	130,16
ENA6560	E 43 2154434	74550	28/02/2023	130,16
ENC1243	P 43 009244	57461	01/03/2023	130,16
ENE1A66	P 43 101790	55500	01/03/2023	130,16
ENL7997	P 43 230824	51851	01/03/2023	195,23
ENR4I72	P 43 003817	55500	28/02/2023	130,16
ENU8860	E 43 2154140	74550	28/02/2023	130,16
EOB3C37	E 43 2152671	60503	27/02/2023	293,47
EOD6B34	E 43 2154746	74630	28/02/2023	195,23
EOP3G14	E 43 2153255	74710	27/02/2023	880,41
EPG8D21	E 43 2154545	60503	28/02/2023	293,47
EPJ9G66	E 43 2154194	74550	28/02/2023	130,16
EPL6366	P 43 234387	54521	28/02/2023	195,23
EPN4180	E 43 2154553	74550	28/02/2023	130,16
EPU3F67	P 43 213261	55500	28/02/2023	130,16
EPY6663	P 43 220415	55413	28/02/2023	195,23
EPZ0178	P 43 230623	55500	28/02/2023	130,16
EPZ4552	E 43 2152718	74550	27/02/2023	130,16
EPZ4978	E 43 2154870	60503	28/02/2023	293,47
EPZ5C29	P 43 033642	55920	28/02/2023	130,16
EPZ7H03	P 43 213269	51851	28/02/2023	195,23
EPZ9A22	P 43 230603	55500	28/02/2023	130,16
EQF0188	C 00 1111139	75870	28/02/2023	293,47
EQG5390	E 43 2154720	74550	28/02/2023	130,16
EQH5C13	P 43 220410	55500	28/02/2023	130,16
EQI6917	P 43 234565	53800	01/03/2023	130,16
EQO2B19	E 43 2169606	75870	28/02/2023	293,47
EQT9929	P 43 207145	54521	28/02/2023	195,23
EQV9G28	P 43 230645	55413	28/02/2023	195,23
EQY1153	P 43 003824	57461	01/03/2023	130,16
ERJ5D12	P 43 234575	55500	01/03/2023	130,16
ERM6613	P 43 011566	55500	01/03/2023	130,16
ERR3I44	P 43 054812	75870	28/02/2023	293,47
ERS3H01	P 43 230807	55500	01/03/2023	130,16
ERV3734	E 43 2154428	74550	28/02/2023	130,16
ESF8607	C 00 1097149	77141	28/02/2023	130,16
ESU8G48	E 43 2154737	74550	28/02/2023	130,16
EBM7H87	E 43 2152766	60503	27/02/2023	293,47
EBP5463	C 00 1111135	75870	28/02/2023	293,47
EBS4224	P 43 230614	55500	28/02/2023	130,16
EBU3B59	E 43 2153123	74550	27/02/2023	130,16
EBV7568	E 43 2154403	74550	28/02/2023	130,16
EBX9195	P 43 053681	55500	28/02/2023	130,16
ECH4H34	C 00 1158913	76331	28/02/2023	293,47
ECL7E06	P 43 007829	60501	28/02/2023	293,47
ECM0B78	P 43 230823	51851	01/03/2023	195,23
ECO3C93	P 43 207155	57380	01/03/2023	293,47
EDC2458	E 43 2152931	60503	27/02/2023	293,47
EDE0616	P 43 234367	54521	28/02/2023	195,23
EDQ6299	P 43 101732	55500	01/03/2023	130,16
EDY3456	P 43 234360	54521	28/02/2023	195,23
EEG0839	E 43 2153197	74550	27/02/2023	130,16
EEH0358	P 43 230852	55500	01/03/2023	130,16
EEK7I56	P 43 003823	57461	01/03/2023	130,16
EEL0499	P 43 221872	51851	28/02/2023	195,23
EEM6C33	E 43 2152734	60503	27/02/2023	293,47
EEO5836	P 43 011579	55500	01/03/2023	130,16
EET3849	E 43 2154454	60503	28/02/2023	293,47
EEU1747	P 43 230684	51851	01/03/2023	195,23
EEX5583	P 43 230636	55500	28/02/2023	130,16
EEZ1I85	C 00 1091708	73662	28/02/2023	130,16
EEZ9900	P 43 234445	55500	28/02/2023	130,16
EFA1379	P 43 167649	57380	01/03/2023	293,47
EFB4I67	E 43 2155091	75870	28/02/2023	293,47
EFQ3I29	C 00 1161610	60412	01/03/2023	195,23
EFT8D64	E 43 2152628	74630	27/02/2023	195,23
EFV9E22	E 43 2153095	74550	27/02/2023	130,16
EFY2169	E 43 2152943	74550	27/02/2023	130,16
EGB4I17	C 00 1158281	65300	01/03/2023	195,23
EGH3146	E 43 2154470	60503	28/02/2023	293,47
EGK1143	E 43 2154485	60503	28/02/2023	293,47
EGN4D58	P 43 230611	55500	28/02/2023	130,16
EGS2390	P 43 230828	54521	01/03/2023	195,23
EGS6C13	P 43 174480	65300	28/02/2023	195,23
EGS9471	E 43 2152975	60503	27/02/2023	293,47
EGT4J74	E 43 2154335	60503	28/02/2023	293,47
EGU7688	E 43 2154618	60503	28/02/2023	293,47
EGV9891	E 43 2154443	60503	28/02/2023	293,47
EGX4613	E 43 2152562	74550	27/02/2023	130,16
EHH9700	P 43 234429	51851	28/02/2023	195,23
EHR3B94	P 43 234375	54521	28/02/2023	195,23
EHX5E40	P 43 025473	55500	01/03/2023	130,16
EIB6A80	P 43 234341	54521	28/02/2023	195,23
EIH0703	P 43 234551	54521	01/03/2023	195,23
EIM5417	P 43 032739	60502	28/02/2023	293,47
EIO6D32	E 43 2152537	74550	27/02/2023	130,16
EIV4085	E 43 2154740	74550	28/02/2023	130,16
EIY6488	P 43 230610	55500	28/02/2023	130,16
EJB5505	P 43 213264	55412	28/02/2023	195,23
EJE8081	C 00 1147735	51851	28/02/2023	195,23
EJI8H54	E 43 2152768	74550	27/02/2023	130,16
EJK9H14	P 43 009247	57461	01/03/2023	130,16
EJQ0D33	P 43 234426	54521	28/02/2023	195,23
EJW6222	E 43 2152613	60503	27/02/2023	293,47
EJY5543	E 43 2154717	74550	28/02/2023	130,16
EKB4393	P 43 071437	55500	01/03/2023	130,16
EKI8G87	E 43 2153121	74550	27/02/2023	130,16
EKK2802	P 43 053682	55500	28/02/2023	130,16
EKL1599	P 43 027120	54521	01/03/2023	195,23
EKL4A74	E 43 2153141	74550	27/02/2023	130,16
EKL9631	C 00 1111261	73662	28/02/2023	130,16
EKO5D43	P 43 011563	55500	01/03/2023	130,16
EKX2C95	C 00 1111381	55500	28/02/2023	130,16
ELB9721	E 43 2153722	75870	27/02/2023	293,47
ELD2654	P 43 131513	53800	28/02/2023	130,16
ELG1F62	E 43 2154296	60503	28/02/2023	293,47
ELJ2056	E 43 2154272	60503	28/02/2023	293,47
ELJ7861	E 43 2153131	74550	27/02/2023	130,16
ELM1024	E 43 2155339	75870	28/02/2023	293,47
ELN4024	E 43 2152952	60503	27/02/2023	293,47
ELQ6409	P 43 234380	51851	28/02/2023	195,23
ELR6693	E 43 2154050	74550	28/02/2023	130,16
ELS2163	E 43 2152859	74550	27/02/2023	130,16
ELX8877	E 43 2155080	75870	28/02/2023	293,47
ELY5B95	P 43 053680	55500	28/02/2023	130,16
EMA9G09	E 43 2155003	74550	28/02/2023	130,16
EMD2G89	E 43 2154707	74550	28/02/2023	130,16
EMM2077	P 43 046043	55500	01/03/2023	130,16
EMN1G07	P 43 101292	55500	01/03/2023	130,16
EMR7B44	E 43 2152752	74550	27/02/2023	130,16
EMV3110	E 43 2152685	60503	27/02/2023	293,47
EMV8J77	E 43 2154940	60503	28/02/2023	293,47
EMX5A21	E 43 2154311	60503	28/02/2023	293,47
ENA6560	E 43 2152635	74550	27/02/2023	130,16
END7H18	P 43 234417	54521	28/02/2023	195,23
ENG8I01	E 43 2153047	74550	27/02/2023	130,16
ENR0F30	P 43 009227	55500	28/02/2023	130,16
ENS4484	P 43 009253	57461	01/03/2023	130,16
ENZ3G64	E 43 2155512	57463	28/02/2023	130,16
EOC9076	E 43 2152971	60503	27/02/2023	293,47
EOE8493	P 43 003825	57461	01/03/2023	130,16
EPE0F02	E 43 2152905	74550	27/02/2023	130,16
EPH0945	E 43 2153174	74550	27/02/2023	130,16
EPL2605	E 43 2154742	74550	28/02/2023	130,16
EPM0939	E 43 2154981	74550	28/02/2023	130,16
EPQ0522	E 43 2154419	74550	28/02/2023	130,16
EPY3D24	E 43 2152590	60503	27/02/2023	293,47
EPY6663	P 43 073606	55413	28/02/2023	195,23
EPZ1237	C 00 1156827	57380	01/03/2023	293,47
EPZ4600	P 43 221882	51851	28/02/2023	195,23
EPZ5494	P 43 009725	55680	28/02/2023	195,23
EPZ6312	P 43 234392	54521	28/02/2023	195,23
EPZ9460	P 43 050778	55412	01/03/2023	195,23
EQC7341	E 43 2152951	60503	27/02/2023	293,47
EQG4414	E 43 2154416	74710	28/02/2023	880,41
EQH1999	P 43 213275	55500	28/02/2023	130,16
EQH9801	E 43 2155107	75870	28/02/2023	293,47
EQM3720	E 43 2152716	74550	27/02/2023	130,16
EQT0244	P 43 234383	54521	28/02/2023	195,23
EQU8E76	P 43 230600	55500	28/02/2023	130,16
EQX2550	P 43 234566	54526	01/03/2023	195,23
ERC6654	P 43 123764	76331	01/03/2023	293,47
ERM3186	E 43 2154989	74630	28/02/2023	195,23
ERR3I44	P 43 054811	58434	28/02/2023	195,23
ERR3I44	P 43 054813	56810	28/02/2023	88,38
ERT5237	E 43 2154498	74550	28/02/2023	130,16
ESF3303	P 43 234337	52070	28/02/2023	88,38
ESF8G07	C 00 1097150	76841	28/02/2023	130,16
ESY3I01	E 43 2154244	60503	28/02/2023	293,47
ETA8533	E 43 2153207	74550	27/02/2023	130,16
ETE2710	P 43 101711	55500	01/03/2023	130,16
ETI6E64	P 43 007830	54521	01/03/2023	195,23
ETL0161	P 43 234511	76332	01/03/2023	293,47
ETL3152	P 43 031765	76331	28/02/2023	293,47
ETL4019	E 43 2154316	60503	28/02/2023	293,47
ETO1116	P 43 003834	57461	01/03/2023	130,16
ETP7812	P 43 009236	55680	28/02/2023	195,23
ETV5141	E 43 2153240	74550	27/02/2023	130,16
EUD2791	P 43 207135	55500	28/02/2023	130,16
EUE5032	E 43 2154718	74550	28/02/2023	130,16
EUG9653	E 43 2153104	74630	27/02/2023	195,23
EUJ2692	P 43 207133	57380	28/02/2023	293,47
EUJ9D62	E 43 2152928	60503	27/02/2023	293,47
EUM2B61	E 43 2154424	74550	28/02/2023	130,16
EUO0563	E 43 2154653	60503	28/02/2023	293,47
EUP0565	E 43 2154744	74550	28/02/2023	130,16
EUS5039	P 43 207132	54521	28/02/2023	195,23
EUU1896	E 43 2154359	60503	28/02/2023	293,47
EUW0B27	E 43 2153106	74550	27/02/2023	130,16
EUW7956	P 43 072464	55500	01/03/2023	130,16
EUX5446	E 43 2152955	60503	27/02/2023	293,47
EVA6E24	P 43 230620	55500	28/02/2023	130,16
EVD0B10	E 43 2152866	60503	27/02/2023	293,47
EVG2D30	P 43 232302	55500	01/03/2023	130,16
EVK2469	E 43 2152617	74550	27/02/2023	130,16
EVO0F25	E 43 2154318	60503	28/02/2023	293,47
EVU3654	P 43 005666	57461	28/02/2023	130,16
EVU9262	E 43 2152658	60503	27/02/2023	293,47
EVV2B99	P 43 046052	54521	01/03/2023	195,23
EVY0E79	E 43 2153151	60503	27/02/2023	293,47
EVY8002	E 43 2154576	60503	28/02/2023	293,47
EWJ3160	E 43 2154083	57463	27/02/2023	130,16
EWK9447	P 43 234350	58196	28/02/2023	880,41
EWL7E39	E 43 2155344	75870	28/02/2023	293,47
EWU1644	E 43 2152912	60503	27/02/2023	293,47
EWU4B06	P 43 046053	76331	01/03/2023	293,47
EWX5G08	P 43 009223	56731	28/02/2023	130,16
EWZ4H43	E 43 2154306	60503	28/02/2023	293,47
EXB1D04	C 00 1154371	55413	28/02/2023	195,23
EXI3698	E 43 2153242	74550	27/02/2023	130,16
EXR4E11	P 43 071438	55500	01/03/2023	130,16
EXU9E96	E 43 2152707	60503	27/02/2023	293,47
EXW0629	P 43 101787	55500	01/03/2023	130,16
EXX7624	E 43 2152991	74550	27/02/2023	130,16
EXZ6539	E 43 2154260	60503	28/02/2023	293,47
EYC6C85	E 43 2152662	60503	27/02/2023	293,47
EYD6891	P 43 101300	55500	01/03/2023	130,16
EYD9969	P 43 234435	54521	28/02/2023	195,23
EYE9086	E 43 2152754	60503	27/02/2023	293,47
EYI2144	P 43 032737	51851	28/02/2023	195,23
EYI4670	P 43 174482	57463	28/02/2023	130,16
EYI4G55	P 43 174479	57463	28/02/2023	130,16
EYJ1C97	E 43 2153142	60503	27/02/2023	293,47
EYK5682	E 43 2154412	74550	28/02/2023	130,16
EYM5836	P 43 230634	55500	28/02/2023	130,16
EYO9243	E 43 2154384	74550	28/02/2023	130,16
EYP6H50	E 43 2154592	60503	28/02/2023	293,47
EYZ2975	P 43 207149	51851	28/02/2023	195,23
EZD0944	E 43 2152647	60503	27/02/2023	293,47
EZG8956	E 43 2155141	75870	28/02/2023	293,47
EZJ2415	P 43 230625	55500	28/02/2023	130,16
EZK3025	E 43 2153427	75870	27/02/2023	293,47
EZM5726	C 00 1097719	55411	28/02/2023	195,23
EZM8C31	P 43 007832	54521	01/03/2023	195,23
EZP8140	E 43 2154327	74550	28/02/2023	130,16
EZU5695	E 43 2154511	74550	28/02/2023	130,16
FAD2571	P 43 234421	54521	28/02/2023	195,23
FAG4779	P 43 230835	55500	01/03/2023	130,16
FAI9887	C 00 1162071	76331	27/02/2023	293,47
FAK0849	P 43 101773	55500	01/03/2023	130,16
FAK5C85	E 43 2154523	74550	28/02/2023	130,16
FAL8272	P 43 101801	55500	01/03/2023	130,16
FAN4793	E 43 2154333	60503	28/02/2023	293,47
FAQ6185	E 43 2154722	74550	28/02/2023	130,16
FAX9I23	E 43 2152990	60503	27/02/2023	293,47
FBA4161	P 43 003837	57461	01/03/2023	130,16
FBD8A11	E 43 2152733	74550	27/02/2023	130,16
FBI1D73	C 00 1151200	55500	28/02/2023	130,16
FBN6955	E 43 2154152	74550	28/02/2023	130,16
FBQ3E46	P 43 234559	55090	01/03/2023	130,16
FBQ8C20	P 43 009249	57461	01/03/2023	130,16
FBU1H74	P 43 230615	55500	28/02/2023	130,16
FBX4478	C 00 1158916	54522	28/02/2023	195,23
FCA5545	E 43 2152956	60503	27/02/2023	293,47
FCD7D46	E 43 2154688	74550	28/02/2023	130,16
FCE6H46	E 43 2153446	75870	27/02/2023	293,47
FCG0G35	E 43 2154778	75870	28/02/2023	293,47
FCH6C14	E 43 2152843	60503	27/02/2023	293,47
FCH9B93	P 43 046042	55500	01/03/2023	130,16
FCJ7876	P 43 234361	54521	28/02/2023	195,23
FCM4H14	E 43 2153054	74550	27/02/2023	130,16
FCS3C96	E 43 2154914	74550	28/02/2023	130,16
FCW4G49	E 43 2154711	74550	28/02/2023	130,16
FDE2305	E 43 2154768	74630	28/02/2023	195,23
FDH4404	E 43 2152922	60503	27/02/2023	293,47
FDI7H22	E 43 2152620	56732	27/02/2023	130,16
FDK8F11	E 43 2154656	74550	28/02/2023	130,16
FDN2774	E 43 2152673	60503	27/02/2023	293,47
FDQ5336	P 43 230662	55500	01/03/2023	130,16
FDV8275	P 43 230853	54521	01/03/2023	195,23
FEC7J97	E 43 2154500	60503	28/02/2023	293,47
FEL8777	C 00 1115756	57380	28/02/2023	293,47
FER7E04	P 43 234352	54521	28/02/2023	195,23
FEU2233	P 43 230646	54521	28/02/2023	195,23
FEV8H62	E 43 2154357	60503	28/02/2023	293,47
FEW3769	P 43 009233	55500	28/02/2023	130,16
FEY1C78	E 43 2154559	74550	28/02/2023	130,16
FEZ6089	P 43 032742	51851	01/03/2023	195,23
FFE2I26	P 43 009261	57461	01/03/2023	130,16
FFE4825	E 43 2152852	74550	27/02/2023	130,16
FFK7D68	E 43 2154950	74630	28/02/2023	195,23
FFL8292	P 43 101716	55500	01/03/2023	130,16
FFN2506	E 43 2152552	56732	27/02/2023	130,16
FFR9F97	P 43 047499	55500	28/02/2023	130,16
FFT8941	P 43 031055	76331	01/03/2023	293,47
FFZ3520	E 43 2154541	60503	28/02/2023	293,47
FGB2496	P 43 234441	55500	28/02/2023	130,16
FGC0085	P 43 027103	55250	28/02/2023	130,16
FGE5G22	P 43 234399	54521	28/02/2023	195,23
FGE7874	E 43 2152906	74630	27/02/2023	195,23
FGH0147	P 43 007842	54521	01/03/2023	195,23
ETC6836	P 43 054819	55500	28/02/2023	130,16
ETF1A31	E 43 2154085	74550	28/02/2023	130,16
ETL0161	P 43 234510	51851	01/03/2023	195,23
ETL0827	P 43 234408	55500	28/02/2023	130,16
ETL3712	E 43 2154952	74550	28/02/2023	130,16
ETL4261	E 43 2152857	74550	27/02/2023	130,16
ETO8F35	P 43 234556	55500	01/03/2023	130,16
ETS6C56	E 43 2152994	60503	27/02/2023	293,47
EUB0C54	P 43 025472	58196	01/03/2023	880,41
EUE1066	E 43 2152983	60503	27/02/2023	293,47
EUG7889	P 43 101795	55500	01/03/2023	130,16
EUH2671	P 43 230606	54521	28/02/2023	195,23
EUJ6102	P 43 234351	54521	28/02/2023	195,23
EUL8752	P 43 207140	76331	28/02/2023	293,47
EUN5092	P 43 234587	54521	01/03/2023	195,23
EUO7I74	E 43 2152651	60503	27/02/2023	293,47
EUP2177	P 43 230613	55500	28/02/2023	130,16
EUT9579	P 43 013176	55500	01/03/2023	130,16
EUV1531	E 43 2152665	60503	27/02/2023	293,47
EUW6885	P 43 027102	55250	28/02/2023	130,16
EUX2435	P 43 009230	54521	28/02/2023	195,23
EUY2006	P 43 230830	54521	01/03/2023	195,23
EVB0219	E 43 2152650	60503	27/02/2023	293,47
EVG2536	E 43 2155119	75870	28/02/2023	293,47
EVH5D76	C 00 1151192	55500	28/02/2023	130,16
EVL3181	E 43 2154752	74550	28/02/2023	130,16
EVO1078	P 43 027113	76331	28/02/2023	293,47
EVU3654	P 43 005667	56731	28/02/2023	130,16
EVV2B48	P 43 230849	51851	01/03/2023	195,23
EVW7C15	E 43 2169603	75870	28/02/2023	293,47
EVY2841	E 43 2154560	74550	28/02/2023	130,16
EWC1642	P 43 234570	54521	01/03/2023	195,23
EWK1F34	E 43 2152670	74550	27/02/2023	130,16
EWL1D03	E 43 2154146	74550	28/02/2023	130,16
EWP1590	E 43 2152616	74550	27/02/2023	130,16
EWU1A07	E 43 2153813	57463	27/02/2023	130,16
EWX3245	E 43 2154716	74550	28/02/2023	130,16
EWX6795	P 43 213274	55500	28/02/2023	130,16
EXB1D04	C 00 1154372	57380	28/02/2023	293,47
EXG3621	P 43 009226	58191	28/02/2023	880,41
EXR1J24	E 43 2153087	74550	27/02/2023	130,16
EXT8407	E 43 2154265	60503	28/02/2023	293,47
EXV1306	P 43 234355	54521	28/02/2023	195,23
EXX4C46	P 43 234585	55500	01/03/2023	130,16
EXY3940	E 43 2154087	74550	28/02/2023	130,16
EYB3883	P 43 027123	54521	01/03/2023	195,23
EYD5895	E 43 2155195	75870	28/02/2023	293,47
EYD9923	E 43 2152985	60503	27/02/2023	293,47
EYD9A72	P 43 167644	54521	01/03/2023	195,23
EYI1F22	E 43 2154164	74550	28/02/2023	130,16
EYI4660	P 43 174477	57463	28/02/2023	130,16
EYI4928	P 43 009246	57461	01/03/2023	130,16
EYI4G69	P 43

FGI9121	P 43 027125	55920	01/03/2023	130,16	FGJ3845	P 43 101803	55500	01/03/2023	130,16
FGK0577	P 43 003820	55500	28/02/2023	130,16	FGL6819	P 43 207139	76331	28/02/2023	293,47
FGM1902	P 43 234582	55500	01/03/2023	130,16	FGP1575	E 43 2154179	60503	28/02/2023	293,47
FGP5G07	P 43 234353	54521	28/02/2023	195,23	FGQ5649	P 43 234453	54521	28/02/2023	195,23
FGQ9J13	E 43 2152750	74550	27/02/2023	130,16	FGS1A11	E 43 2153334	75870	27/02/2023	293,47
FGS4I26	E 43 2152681	60503	27/02/2023	293,47	FGU5844	E 43 2155406	57463	28/02/2023	130,16
FGW8A78	P 43 234451	55500	28/02/2023	130,16	FGY8199	E 43 2169597	75870	28/02/2023	293,47
FHC1I27	E 43 2154913	74550	28/02/2023	130,16	FHG2657	P 43 007828	53800	28/02/2023	130,16
FHG2D46	E 43 2154644	60503	28/02/2023	293,47	FHG3026	P 43 046040	55500	01/03/2023	130,16
FHG4034	E 43 2152897	60503	27/02/2023	293,47	FHG4833	E 43 2154702	74550	28/02/2023	130,16
FHG5683	P 43 234443	55680	28/02/2023	195,23	FHG5934	P 43 230683	51851	01/03/2023	195,23
FHH2G38	P 43 031051	55500	01/03/2023	130,16	FHH4579	E 43 2153116	74630	27/02/2023	195,23
FHM3390	P 43 234456	54526	28/02/2023	195,23	FHM6999	E 43 2153125	74550	27/02/2023	130,16
FHP1788	E 43 2154287	60503	28/02/2023	293,47	FHQ2897	C 00 1091707	51852	28/02/2023	195,23
FHQ2897	C 00 1091706	51851	28/02/2023	195,23	FHS5547	P 43 234460	54526	28/02/2023	195,23
FHU1B07	E 43 2154543	60503	28/02/2023	293,47	FHV4H72	P 43 101731	55500	01/03/2023	130,16
FHX0627	E 43 2153161	60503	27/02/2023	293,47	FHX4133	P 43 050769	55412	01/03/2023	195,23
FHZ0164	E 43 2153041	60503	27/02/2023	293,47	FHZ0206	E 43 2152571	74550	27/02/2023	130,16
FHZ0662	P 43 234430	58434	28/02/2023	195,23	FHZ2028	P 43 207147	51851	28/02/2023	195,23
FHZ7612	E 43 2154413	60503	28/02/2023	293,47	FIA3A34	P 43 234418	54521	28/02/2023	195,23
FIA7F76	E 43 2152553	56732	27/02/2023	130,16	FIG4197	E 43 2153133	74550	27/02/2023	130,16
FIH6079	E 43 2152934	60503	27/02/2023	293,47	FII0E90	E 43 2153052	74550	27/02/2023	130,16
FIK0D79	E 43 2153235	74550	27/02/2023	130,16	FIK5241	P 43 011567	55500	01/03/2023	130,16
FIN5270	P 43 052596	76332	01/03/2023	293,47	FIN6F36	P 43 101728	55500	01/03/2023	130,16
FIO3D35	P 43 101811	55500	01/03/2023	130,16	FIY0H35	E 43 2154286	60503	28/02/2023	293,47
FJA7829	P 43 234545	54521	01/03/2023	195,23	FJD4252	E 43 2152987	60503	27/02/2023	293,47
FJE8G81	E 43 2155000	74550	28/02/2023	130,16	FJE9381	E 43 2154524	74550	28/02/2023	130,16
FJG0656	C 00 1158910	76331	28/02/2023	293,47	FJG6F67	E 43 2154743	74550	28/02/2023	130,16
FJG6F67	E 43 2152507	60503	27/02/2023	293,47	FJH1B25	E 43 2154723	74550	28/02/2023	130,16
FJH3G18	E 43 2154165	60503	28/02/2023	293,47	FJJ7634	P 43 234470	58511	28/02/2023	130,16
FJJ7634	P 43 234471	68580	28/02/2023	130,16	FJK9A31	E 43 2153107	74550	27/02/2023	130,16
FJM1J13	P 43 230649	55500	28/02/2023	130,16	FJM3956	E 43 2152545	74550	27/02/2023	130,16
FJM3974	E 43 2153248	74710	27/02/2023	880,41	FJM5G72	E 43 2155166	75870	28/02/2023	293,47
FJM7742	E 43 2154610	60503	28/02/2023	293,47	FJR2H05	P 43 047500	55500	28/02/2023	130,16
FJS5250	P 43 234466	58511	28/02/2023	130,16	FJS6C94	P 43 050765	55412	28/02/2023	195,23
FJS7136	E 43 2152974	60503	27/02/2023	293,47	FJT3C60	E 43 2154897	60503	28/02/2023	293,47
FJT8G35	E 43 2152854	74550	27/02/2023	130,16	FJU2F36	E 43 2154709	74550	28/02/2023	130,16
FJU9A68	P 43 009280	55500	01/03/2023	130,16	FJV2016	E 43 2152582	60503	27/02/2023	293,47
FJV4A89	E 43 2154708	74550	28/02/2023	130,16	FJW2667	E 43 2152861	74550	27/02/2023	130,16
FJY4I56	E 43 2154734	74630	28/02/2023	195,23	FJY4I56	E 43 2154997	74550	28/02/2023	130,16
FJY7A44	E 43 2154476	74550	28/02/2023	130,16	FJZ0501	E 43 2154228	74550	28/02/2023	130,16
FJZ2065	E 43 2154907	60503	28/02/2023	293,47	FJZ9A72	P 43 011573	55500	01/03/2023	130,16
FKD8F98	E 43 2154925	74630	28/02/2023	195,23	FKE1G64	E 43 2154640	60503	28/02/2023	293,47
FKJ4I75	E 43 2154888	60503	28/02/2023	293,47	FKK1D74	P 43 234506	51930	01/03/2023	293,47
FKK4325	E 43 2154506	60503	28/02/2023	293,47	FKM4J34	E 43 2154139	74550	28/02/2023	130,16
FKN6512	E 43 2154990	74550	28/02/2023	130,16	FKO1I23	P 43 011578	55500	01/03/2023	130,16
FKO1I23	P 43 101294	55500	01/03/2023	130,16	FKP6A84	E 43 2154192	60503	28/02/2023	293,47
FKQ6448	P 43 230661	54521	28/02/2023	195,23	FKT5335	P 43 052595	60501	01/03/2023	293,47
FKT5335	P 43 025476	55920	01/03/2023	130,16	FLA8459	C 00 1158657	76332	28/02/2023	293,47
FLC4I47	E 43 2155519	57463	28/02/2023	130,16	FLC9I70	E 43 2154185	60503	28/02/2023	293,47
FLD0A56	E 43 2154588	74550	28/02/2023	130,16	FLE3H42	P 43 234362	54521	28/02/2023	195,23
FLG3657	P 43 032738	76331	28/02/2023	293,47	FLH2H70	E 43 2152648	60503	27/02/2023	293,47
FLJ0C86	E 43 2154606	60503	28/02/2023	293,47	FLK8930	E 43 2153014	74550	27/02/2023	130,16
FLM0758	P 43 230630	55500	28/02/2023	130,16	FLM0I54	E 43 2152508	74550	27/02/2023	130,16
FLO5775	E 43 2154488	60503	28/02/2023	293,47	FLQ3A25	E 43 2154533	74550	28/02/2023	130,16
FLR3G77	E 43 2153099	74550	27/02/2023	130,16	FLS7I78	P 43 230833	51852	01/03/2023	195,23
FLS7I78	P 43 234563	54521	01/03/2023	195,23	FLT1913	P 43 028415	54010	01/03/2023	195,23
FLT1A92	E 43 2152540	74550	27/02/2023	130,16	FMA2J65	E 43 2153010	74550	27/02/2023	130,16
FMC2248	P 43 013187	55500	01/03/2023	130,16	FMF3415	E 43 2153050	74550	27/02/2023	130,16
FMF3822	E 43 2152501	60503	27/02/2023	293,47	FMF3922	P 43 234475	76332	01/03/2023	293,47
FMF5150	E 43 2169596	75870	28/02/2023	293,47	FMF5150	P 43 234412	57380	28/02/2023	293,47
FMH3B73	E 43 2153059	74550	27/02/2023	130,16	FML0138	P 43 101720	55500	01/03/2023	130,16
FMR1012	E 43 2154284	60503	28/02/2023	293,47	FMT0H02	E 43 2153136	74550	27/02/2023	130,16
FMT3583	P 43 047507	56222	01/03/2023	88,38	FMT3J28	E 43 2152881	74550	27/02/2023	130,16
FMU4064	P 43 050764	55412	28/02/2023	195,23	FMU5H08	P 43 230814	55500	01/03/2023	130,16
FMU8H21	E 43 2154615	74550	28/02/2023	130,16	FMV0069	P 43 234468	58511	28/02/2023	130,16
FMV9J21	E 43 2154426	74550	28/02/2023	130,16	FMW4256	E 43 2152984	60503	27/02/2023	293,47
FMY3687	E 43 2152634	60503	27/02/2023	293,47	FMZ2565	P 43 050760	55412	28/02/2023	195,23
FNA2G57	E 43 2154764	74550	28/02/2023	130,16	FNB4426	E 43 2152731	60503	27/02/2023	293,47
FND7178	P 43 101760	55920	01/03/2023	130,16	FND7873	P 43 003812	55680	28/02/2023	195,23
FND7F27	E 43 2152921	60503	27/02/2023	293,47	FNE5D63	E 43 2155178	75870	28/02/2023	293,47
FNK5244	E 43 2153096	74550	27/02/2023	130,16	FNL9606	E 43 2154715	74550	28/02/2023	130,16
FNL9F74	P 43 101713	55500	01/03/2023	130,16	FNQ2116	E 43 2153206	74550	27/02/2023	130,16
FNU2818	E 43 2153231	74550	27/02/2023	130,16	FNX3E42	E 43 2152688	60503	27/02/2023	293,47
FNY1A87	P 43 054814	55920	28/02/2023	130,16	FOA7481	E 43 2152966	60503	27/02/2023	293,47
FOD0F22	E 43 2152550	56732	27/02/2023	130,16	FOE6A36	E 43 2152760	60503	27/02/2023	293,47
FOF1026	P 43 234576	55500	01/03/2023	130,16	FOF1087	P 43 213263	55412	28/02/2023	195,23
FOF1399	E 43 2155349	75870	28/02/2023	293,47	FOF3096	E 43 2155340	75870	28/02/2023	293,47
FOG2274	P 43 131509	54521	28/02/2023	195,23	FOG3980	P 43 101297	55500	01/03/2023	130,16
FOI3B95	E 43 2153252	74630	27/02/2023	195,23	FOJ7444	P 43 195399	51851	28/02/2023	195,23
FOJ7444	P 43 072457	55500	28/02/2023	130,16	FOJ7444	P 43 101756	55500	01/03/2023	130,16
FOM5735	E 43 2152957	60503	27/02/2023	293,47	FOM8640	P 43 234363	54521	28/02/2023	195,23
FOM8H79	E 43 2152993	74550	27/02/2023	130,16	FOO3H91	C 00 1097717	55411	28/02/2023	195,23
FOR9748	E 43 2154205	60503	28/02/2023	293,47	FOS9I55	P 43 101775	55500	01/03/2023	130,16
FOV8492	E 43 2152496	60503	27/02/2023	293,47	FOW8G01	E 43 2154341	60503	28/02/2023	293,47
FOX0122	P 43 131511	54521	28/02/2023	195,23	FOX3038	E 43 2152610	74630	27/02/2023	195,23
FOZ0090	E 43 2152554	56732	27/02/2023	130,16	FOZ2I59	E 43 2154928	60503	28/02/2023	293,47
FOZ4J82	C 00 1153789	55411	01/03/2023	195,23	FPD7A94	C 00 1151199	55500	28/02/2023	130,16
FPG0H46	P 43 230841	55500	01/03/2023	130,16	FPG0H46	P 43 230842	57380	01/03/2023	293,47
FPJ4318	P 43 234512	52311	01/03/2023	130,16	FPJ6771	E 43 2154468	60503	28/02/2023	293,47
FPK0F44	P 43 050759	55412	28/02/2023	195,23	FPN1389	E 43 2152997	60503	27/02/2023	293,47
FPO4A72	P 43 073611	55500	01/03/2023	130,16	FPP7G33	E 43 2152691	56732	27/02/2023	130,16
FPR6J94	E 43 2152725	74550	27/02/2023	130,16	FPR7A94	E 43 2154208	60503	28/02/2023	293,47
FPU8F50	P 43 032743	60501	01/03/2023	293,47	FPV6E21	E 43 2154266	60503	28/02/2023	293,47
FPX1D87	P 43 230618	55500	28/02/2023	130,16	FQD5106	C 00 1151196	55500	28/02/2023	130,16
FQD6392	E 43 2154766	74550	28/02/2023	130,16	FQD6F31	E 43 2152588	74550	27/02/2023	130,16
FQF2087	P 43 234403	55500	28/02/2023	130,16	FQH1A11	P 43 234539	55413	01/03/2023	195,23
FQI8552	P 43 040603	60501	01/03/2023	293,47	FQJ9J16	E 43 2154617	60503	28/02/2023	293,47
FQK2A50	E 43 2154385	74550	28/02/2023	130,16	FQM2F23	E 43 2153042	74550	27/02/2023	130,16
FQN0931	P 43 234345	55500	28/02/2023	130,16	FQN7C08	E 43 2154361	60503	28/02/2023	293,47
FQQ8936	P 43 101718	55500	01/03/2023	130,16	FQT0075	P 43 047508	60501	01/03/2023	293,47
FRB5225	P 43 200670	54522	28/02/2023	195,23	FRB8C35	E 43 2153134	74550	27/02/2023	130,16
FRB9I01	P 43 046055	76842	01/03/2023	130,16	FRD0484	P 43 047503	56222	01/03/2023	88,38
FRD2G82	P 43 073613	54521	01/03/2023	195,23	FRD2G82	P 43 007838	54521	01/03/2023	195,23
FRE4999	E 43 2154212	60503	28/02/2023	293,47	FRH3421	P 43 003829	57461	01/03/2023	130,16
FRI6A85	E 43 2154494	60503	28/02/2023	293,47	FRL1802	E 43 2153249	74550	27/02/2023	130,16
FRM1855	P 43 009225	55680	28/02/2023	195,23	FRN3193	E 43 2154732	74550	28/02/2023	130,16
FRN9C53	E 43 2154396	60503	28/02/2023	293,47	FRR0C40	E 43 2154694	74550	28/02/2023	130,16
FRR5F51	P 43 011570	55500	01/03/2023	130,16	FRU2321	E 43 2153013	74550	27/02/2023	130,16
FRX3907	E 43 2153234	74550	27/02/2023	130,16	FSC1076	P 43 131520	55500	01/03/2023	130,16
FSD7999	C 00 1158914	76331	28/02/2023	293,47	FSE1E11	P 43 101293	55500	01/03/2023	130,16
FSF7A72	E 43 2153020	60503	27/02/2023	293,47	FSL2G98	E 43 2154691	74550	28/02/2023	130,16
FSL6A12	E 43 2155052	75870	28/02/2023	293,47	FSL9214	E 43 2155174	75870	28/02/2023	293,47
FSO0053	P 43 101776	55500	01/03/2023	130,16	FSQ2395	E 43 2154449	74550	28/02/2023	130,16
FSQ6F57	P 43 101808	55500	01/03/2023	130,16	FSX9I91	P 43 101749	55500	01/03/2023	130,16
FTD5632	E 43 2154607	60503	28/02/2023	293,47	FTE8918	P 43 011569	55500	01/03/2023	130,16
FTJ0C02	P 43 213256	55500	28/02/2023	130,16	FTJ2412	E 43 2153085	74550	27/02/2023	130,16
FTK3063	P 43 101712	55500	01/03/2023	130,16	FTK3063	P 43 009272	55500	01/03/2023	130,16
FTK9042	E 43 2154243	56732	28/02/2023	130,16	FTP0I69	E 43 2154131	74550	28/02/2023	130,16
FTP2763	P 43 234473	54521	28/02/2023	195,23	FTR5A77	P 43 230627	55500	28/02/2023	130,16
FTS7A27	P 43 101806	55500	01/03/2023	130,16	FTT2905	P 43 207153	51851	01/03/2023	195,23
FTV4H97	P 43 101753	55500	01/03/2023	130,16	FTW3845	P 43 230679	55500	01/03/2023	130,16

FTY5D67	E 43 2154712	74550	28/02/2023	130,16	FTY7I17	P 43 101746	55500	01/03/2023	130,16
FTZ7953	P 43 013179	55920	01/03/2023	130,16	FTZ9I08	E 43 2154887	60503	28/02/2023	293,47
FUA0J16	C 00 904168	70481	28/02/2023	293,47	FUA3J38	P 43 101747	55500	01/03/2023	130,16
FUA9417	C 00 1151197	55500	28/02/2023	130,16	FUD4055	E 43 2154724	74550	28/02/2023	130,16
FUG9A96	E 43 2154599	60503	28/02/2023	293,47	FUI2J31	C 00 1156830	70481	01/03/2023	293,47
FUJ6D49	E 43 2152979	60503	27/02/2023	293,47	FUK7H26	C 00 854076	60501	28/02/2023	293,47
FUK7H26	C 00 854077	60412	28/02/2023	195,23	FUM3506	P 43 234472	76332	28/02/2023	293,47
FUS3E40	E 43 2154725	74550	28/02/2023	130,16	FUW5335	E 43 2155516	57463	28/02/2023	130,16
FUX9A54	E 43 2154627	60503	28/02/2023	293,47	FUX9A54	E 43 2153746	75870	27/02/2023	293,47
FUY9223	E 43 2152598	60503	27/02/2023	293,47	FVA2D95	P 43 031056	55500	01/03/2023	130,16
FVB9A74	E 43 2153169	74550	27/02/2023	130,16	FVC9I23	E 43 2154633	60503	28/02/2023	293,47
FVD7931	E 43 2154242	60503	28/02/2023	293,47	FVF3E21	P 43 101802	55500	01/03/2023	130,16
FVG7773	P 43 053683	55500	28/02/2023	130,16	FVJ9227	E 43 2152739	60503	27/02/2023	293,47
FVL3967	E 43 2153191	74550	27/02/2023	130,16	FVL3967	E 43 2154706	74550	28/02/2023	130,16
FVQ0F95	E 43 2152865	74550	27/02/2023	130,16	FVQ3J65	E 43 2154582	74550	28/02/2023	130,16
FVS4H78	E 43 2153227	74550	27/02/2023	130,16	FVT6F84	P 43 230633	55500	28/02/2023	130,16
FVW3G15	E 43 2153222	74630	27/02/2023	195,23	FVX7C96	E 43 2152945	74550	27/02/2023	130,16
FVZ0325	E 43 2154226	74550	28/02/2023	130,16	FVZ2513	P 43 234438	55500	28/02/2023	130,16
FVZ7E55	E 43 2152623	60503	27/02/2023	293,47	FWC3598	E 43 2153218	74550	27/02/2023	130,16
FWE2C18	C 00 1147651	57200	01/03/2023	195,23	FWE2I66	P 43 009271	55500	01/03/2023	130,16
FWH7I13	E 43 2154969	74630	28/02/2023	195,23	FWJ3D27	E 43 2154344	60503	28/02/2023	293,47
FWJ4A32	P 43 007846	54521	01/03/2023	195,23	FWJ8242	E 43 2152923	60503	27/02/2023	293,47
FWN7G35	E 43 2152566	74550	27/02/2023	130,16	FWO2520	E 43 2152919	60503	27/02/2023	293,47
FWP8464	C 00 1097715	55411	28/02/2023	195,23	FWW1H29	E 43 2154805	75870	28/02/2023	293,47
FWX0630	P 43 032744	76331	01/03/2023	293,47	FWY5E06	E 43 2155323	75870	28/02/2023	293,47
FXA1E19	E 43 2153130	74550	27/02/2023	130,16	FXA1E29	P 43 101786	55500	01/03/2023	130,16
FXA5G24	E 43 2154277	60503	28/02/2023	293,47	FXA9A33	P 43 011561	55500	01/03/2023	130,16
FXE0C01	E 43 2169612	75870	28/02/2023	293,47	FXH2C05	E 43 2154713	74550	28/02/2023	130,16
FXH5E93	E 43 2153250	74550	27/02/2023	130,16	FXJ2F46	E 43 2154491	60503	28/02/2023	293,47
FXM4E65	E 43 2153601	75870	27/02/2023	293,47	FXM7F39	P 43 234519	76332	01/03/2023	293,47
FXN4393	P 43 230632	55500	28/02/2023	130,16	FXO8847	P 43 009268	55680	01/03/2023	195,23
FXR2429	C 00 1153786	55411	01/03/2023	195,23	FXT2604	C 00 854078	60501	28/02/2023	293,47
FXT2604	C 00 854080	60412	28/02/2023	195,23	FXV5E73	C 00 1054208	55250	28/02/2023	130,16
FXW3I00	E 43 2152568	74550	27/02/2023	130,16	FXW5056	P 43 101761	55920	01/03/2023	130,16
FXW6F38	P 43 101289	55500	01/03/2023	130,16	FXY5H35	E 43 2152959	60503	27/02/2023	293,47
FYB3B86	P 43 072458	55500	28/02/2023	130,16	FYC1E19	E 43 2154219	74550	28/02/2023	130,16
FYC4G48	E 43 2153186	74550	27/02/2023	130,16	FYC6B98	C 00 1151195	55500	28/02/2023	130,16
FYD2B69	E 43 2152664	60503	27/02/2023	293,47	FYG2J05	E 43 2154307	74550	28/02/2023	130,16
FYI0F64	P 43 009269	55500	01/03/2023	130,16	FYV6D06	E 43 2152668	60503	27/02/2023	293,47
FYW2D60	E 43 2154544	60503	28/02/2023	293,47	FYY6F77	P 43 234371	54521	28/02/2023	195,23
FYZ4G99	P 43 230663	55500	01/03/2023	130,16	FYZ5H38	E 43 2152759	74630	27/02/2023	195,23
FZC7D27	E 43 2153741	75870	27/02/2023	293,47	FZF4F14	P 43 230664	55500	01/03/2023	130,16
FZG5A16	P 43 007833	54870	01/03/2023	195,23	FZG8048	E 43 2155594	57463	28/02/2023	130,16
FZH2635	P 43 234577	55500	01/03/2023	130,16	FZI7I23	P 43 234444	55680	28/02/2023	195,23
FZK6I38	P 43 101779	55500	01/03/2023	130,16	FZN1737	P 43 053684	55500	28/02/2023	130,16
FZN3B62	P 43 234407	54521	28/02/2023	195,23	FZN4J39	E 43 2154220	60503	28/02/2023	293,47
FZN5D92	P 43 230621	55500	28/02/2023	130,16	FZN9B66	E 43 2154547	60503	28/02/2023	293,47
FZO6H34	P 43 052592	55500	01/03/2023	130,16	FZS7J03	E 43 2152915	60503	27/02/2023	293,47
FZS9516	E 43 2152542	74550	27/02/2023	130,16	FZT8C69	P 43 234422	54521	28/02/2023	195,23
FZT8H45	P 43 050773	55412	01/03/2023	195,23	FZV0667	P 43 101777	55500	01/03/2023	130,16
FZW2I28	P 43 040605	54521	01/03/2023	195,23	FZW5F47	P 43 009281	60501	01/03/2023	293,47
FZZ8I27	E 43 2153057	74550	27/02/2023	130,16	GAC4133	P 43 101774	55500	01/03/2023	130,16
GAC8A42	E 43 2154472	60503	28/02/2023	293,47	GAD0214	P 43 053685	55920	28/02/2023	130,16
GAD1576	P 43 234462	54522	28/02/2023	195,23	GAE8125	E 43 2154458	60503	28/02/2023	293,47
GAF7B54	P 43 047504	55500	01/03/2023	130,16	GAK5H19	E 43 2152765	74550	27/02/2023	130,16
GAL4981	E 43 2155455	57463	28/02/2023	130,16	GAL6840	P 43 221881	57200	28/02/2023	195,23
GAL9D43	P 43 234458	54526	28/02/2023	195,23	GAM0109	P 43 046038	57380	01/03/2023	293,47
GAM1E97	E 43 2154549	60503	28/02/2023	293,47	GAM2701	P 43 101804	55500	01/03/2023	130,16
GAN6H46	P 43 072455	55500	28/02/2023	130,16	GAR9A38	E 43 2154237	74550	28/02/2023	130,16
GAU8G53	P 43 101726	55500	01/03/2023	130,16	GAW9B04	E 43 2153723	75870	27/02/2023	293,47
GBA7299	P 43 101783	55500	01/03/2023	130,16	GBA7299	P 43 052593	55500	01/03/2023	130,16
GBA7299	P 43 052594	51851	01/03/2023	195,23	GBB2B36	P 43 230817	55413	01/03/2023	195,23
GBB6J48	E 43 2154447	74550	28/02/2023	130,16	GBB9C70	E 43 2154356	60503	28/02/2023	293,47
GBF1J04	E 43 2153247	74550	27/02/2023	130,16	GBG2582	E 43 2154325	74550	28/02/2023	130,16
GBG9017	C 00 1158036	55413	28/02/2023	195,23	GBH5F97	E 43 2154347	60503	28/02/2023	293,47
GBH8H88	E 43 2154465	60503	28/02/2023	293,47	GBL4G15	E 43 2169605	75870	28/02/2023	293,47
GBM0A28	E 43 2154684	74550	28/02/2023	130,16	GBM0E08	E 43 2154662	74630	28/02/2023	195,23
GBN2I34	E 43 2153347	75870	27/02/2023	293,47	GBP5944	C 00 1092125	73662	28/02/2023	130,16
GBP7D06	E 43 2152515	74550	27/02/2023	130,16	GBP9797	P 43 163066	55411	01/03/2023	195,23
GBS1D54	P 43 101741	55500	01/03/2023	130,16	GBS8840	E 43 2153771	75870	27/02/2023	293,47
GBT6580	E 43 2154993	74550	28/02/2023	130,16	GBU6C57	E 43 2154414	60503	28/02/2023	293,47
GBV4J36	E 43 2169598	75870	28/02/2023	293,47	GBZ1E74	P 43 101722	55500	01/03/2023	130,16
GCA1659	E 43 2154280	60503	28/02/2023	293,47	GCA1I67	E 43 2154162	74550	28/02/2023	130,16
GCD8D88	P 43 009238	55680	28/02/2023	195,23	GCF5I47	E 43 2154206	74550	28/02/2023	130,16
GCG8A10	P 43 207138	51851	28/02/2023	195,23	GCO8C81	E 43 2154516	74550	28/02/2023	130,16
GCS4H26	E 43 2154558	74550	28/02/2023	130,16	GCW0D97	E 43 2154978	74550	28/02/2023	130,16
GCY2A65	P 43 230631	55500	28/02/2023	130,16	GDB8E55	E 43 2154961	74550	28/02/2023	130,16
GDC2607	E 43 2154405	74550	28/02/2023	130,16	GDI7D48	P 43 053677	55500	28/02/2023	130,16
GDQ8768	E 43 2154682	74550	28/02/2023	130,16	GDR4D26	E 43 2153203	74550	27/02/2023	130,16
GDT2A57	P 43 220411	55500	28/02/2023	130,16	GDY7G88	P 43 013185	55090	01/03/2023	130,16
GDZ2J05	P 43 234580	55500	01/03/2023	130,16	GEA0D25	P 43 234359	54521	28/02/2023	195,23
GEA5C13	E 43 2154323	60503	28/02/2023	293,47	GEF0C18	P 43 046047	60412	01/03/2023	195,23
GEG3F14	E 43 2152609	60503	27/02/2023	293,47	GEH5F26	P 43 221880	59670	28/02/2023	1.467,35
GEJ6252	P 43 101740	55500	01/03/2023	130,16	GEM4H92	E 43 2152563	74550	27/02/2023	130,16
GEO4153	E 43 2152986	60503	27/02/2023	293,47	GEO8012	E 43 2153083	74550	27/02/2023	130,16
GEO8012	E 43 2154700	74550	28/02/2023	130,16	GEP9194	E 43 2154730	74630	28/02/2023	195,23
GEV9023	E 43 2154203	60503	28/02/2023	293,47	GFA8558	E 43 2154282	56732	28/02/2023	130,16
GFH4I52	E 43 2154202	74630	28/02/2023	195,23	GFI0984	E 43 2154420	74550	28/02/2023	130,16
GFI8277	P 43 230686	51851	01/03/2023	195,23	GFI8277	P 43 230687	76331	01/03/2023	293,47
GFM1B06	E 43 2154923	74550	28/02/2023	130,16	GFN5B59	P 43 007844	54521	01/03/2023	195,23
GFP3B57	P 43 101812	55920	01/03/2023	130,16	GFS8698	P 43 195396	51851	28/02/2023	195,23
GFV

GJT5D16	E 43 2153098	74550	27/02/2023	130,16
GJZ4B39	P 43 230808	55500	28/02/2023	130,16
GKG3143	P 43 232301	55500	01/03/2023	130,16
GRA7964	P 43 027116	54522	01/03/2023	195,23
GSP7258	C 00 1154369	55413	28/02/2023	195,23
GSZ4066	P 43 234564	53800	01/03/2023	130,16
GUZ6815	E 43 2152847	60503	27/02/2023	293,47
GVJ8B77	E 43 2153239	74550	27/02/2023	130,16
GWH7143	C 00 1103417	60501	28/02/2023	293,47
HDM8924	P 43 234515	51851	01/03/2023	195,23
HEW7031	C 00 1154373	55413	28/02/2023	195,23
HFP3917	E 43 2152520	60503	27/02/2023	293,47
HHF5952	E 43 2154573	74630	28/02/2023	195,23
HJZ2E28	C 00 1103420	55680	28/02/2023	195,23
HKF2D61	C 00 1153790	55411	01/03/2023	195,23
HKI2B12	P 43 101725	55500	01/03/2023	130,16
HMY9204	P 43 234561	54521	01/03/2023	195,23
HNA4B67	C 00 904170	57380	28/02/2023	293,47
HNP0F54	P 43 234586	76332	01/03/2023	293,47
HQE3B03	P 43 230601	55500	28/02/2023	130,16
IMD1F89	P 43 234395	54521	28/02/2023	195,23
IOQ6386	E 43 2155176	75870	28/02/2023	293,47
IPQ7397	E 43 2152533	74550	27/02/2023	130,16
ITC2A62	E 43 2152589	60503	27/02/2023	293,47
IWU4I21	E 43 2154942	74550	28/02/2023	130,16
IXJ4A40	E 43 2152720	74630	27/02/2023	195,23
IYJ9951	E 43 2155670	57463	28/02/2023	130,16
IZO4F14	P 43 195398	56222	28/02/2023	88,38
JAL6G04	P 43 213259	55500	28/02/2023	130,16
JBG7E77	P 43 213262	55500	28/02/2023	130,16
JHB5B31	E 43 2153012	74550	27/02/2023	130,16
JKF4F97	E 43 2154630	60503	28/02/2023	293,47
JLP2547	E 43 2154956	74550	28/02/2023	130,16
JOA1823	P 43 220416	55413	28/02/2023	195,23
JOW0A48	P 43 234436	55090	28/02/2023	130,16
JQH3626	P 43 234442	54521	28/02/2023	195,23
JQH8H95	P 43 131517	55500	28/02/2023	130,16
JUD0G39	E 43 2152575	60503	27/02/2023	293,47
KBM4808	P 43 221876	51851	28/02/2023	195,23
KGG3957	E 43 2152599	60503	27/02/2023	293,47
KKR8D41	E 43 2154696	74550	28/02/2023	130,16
KNM2I64	P 43 230629	55500	28/02/2023	130,16
KOQ8050	P 43 101781	55500	01/03/2023	130,16
KRV3H00	E 43 2152981	60503	27/02/2023	293,47
KVQ4074	E 43 2153043	60503	27/02/2023	293,47
KWD1093	E 43 2152962	60503	27/02/2023	293,47
KYS7C36	P 43 230827	54521	01/03/2023	195,23
LBJ3438	C 00 1009291	55090	01/03/2023	130,16
LLJ1B05	P 43 234400	54521	28/02/2023	195,23
LOR7674	P 43 007826	54521	28/02/2023	195,23
LQS7826	P 43 003814	55500	28/02/2023	130,16
LQY5H49	E 43 2154595	60503	28/02/2023	293,47
LSJ8H15	P 43 046039	55500	01/03/2023	130,16
LSU3I03	E 43 2154066	74550	28/02/2023	130,16
LSV8B58	E 43 2154631	60503	28/02/2023	293,47
LTL9E06	E 43 2154736	74550	28/02/2023	130,16
LUE3H88	E 43 2153313	75870	27/02/2023	293,47
LUR7A05	P 43 052590	51851	01/03/2023	195,23
LZV1B79	E 43 2154603	60503	28/02/2023	293,47
MEO5481	E 43 2152580	60503	27/02/2023	293,47
MKU1130	E 43 2155679	57463	28/02/2023	130,16
MKW5H26	P 43 234437	55500	28/02/2023	130,16
MQO7791	E 43 2152882	74550	27/02/2023	130,16
MWC3431	P 43 207151	55500	01/03/2023	130,16
NDA9C43	E 43 2154153	74550	28/02/2023	130,16
NID3E16	P 43 234541	76251	01/03/2023	293,47
NIU7140	P 43 207150	55500	01/03/2023	130,16
NJV7H97	E 43 2152633	74550	27/02/2023	130,16
NLS4D21	E 43 2154519	74550	28/02/2023	130,16
NNN5A04	E 43 2154739	74630	28/02/2023	195,23
NPO0E86	P 43 003813	55500	28/02/2023	130,16
NSB1009	P 43 230839	55500	01/03/2023	130,16
NXY5D16	P 43 213266	55500	28/02/2023	130,16
NYL3C79	P 43 101299	55500	01/03/2023	130,16
NYW8B28	P 43 031052	55500	01/03/2023	130,16
OBV2146	P 43 050779	55412	01/03/2023	195,23
OCI7F46	E 43 2152838	74550	27/02/2023	130,16
ODH7199	E 43 2152699	74550	27/02/2023	130,16
OHO5H26	E 43 2154367	74550	28/02/2023	130,16
OMA2I25	E 43 2169595	75870	28/02/2023	293,47
OOI2945	E 43 2153710	75870	27/02/2023	293,47
OOZ3072	E 43 2152606	60503	27/02/2023	293,47
OPY7537	E 43 2154388	74550	28/02/2023	130,16
OPZ6776	P 43 220413	55680	28/02/2023	195,23
OQR8258	E 43 2152967	60503	27/02/2023	293,47
OUW7942	E 43 2152539	74550	27/02/2023	130,16
OVZ2514	P 43 230836	55500	01/03/2023	130,16
OWU6J03	E 43 2153026	60503	27/02/2023	293,47
OXB2J84	P 43 230840	55500	01/03/2023	130,16
PAR9033	E 43 2155114	75870	28/02/2023	293,47
PFS4D74	E 43 2169599	75870	28/02/2023	293,47
PGD5J91	E 43 2152656	60503	27/02/2023	293,47
PHA1J59	P 43 230843	53800	01/03/2023	130,16
PJQ2D95	P 43 046048	58196	01/03/2023	880,41
PLB1I18	E 43 2152980	74630	27/02/2023	195,23
PPO3901	P 43 047506	55500	01/03/2023	130,16
PRQ1C70	P 43 234562	54521	01/03/2023	195,23
PUD5E48	E 43 2155197	75870	28/02/2023	293,47
PUX8608	E 43 2155103	75870	28/02/2023	293,47
PVH8G90	P 43 027124	55413	01/03/2023	195,23
PVL3D55	P 43 009278	76332	01/03/2023	293,47
PVP0779	P 43 234347	51851	28/02/2023	195,23
PVZ3D26	P 43 230665	57463	01/03/2023	130,16
PWE8A99	P 43 101784	55500	01/03/2023	130,16
PWR0B45	E 43 2154457	60503	28/02/2023	293,47
PWZ1054	P 43 009276	55500	01/03/2023	130,16
PXA9250	E 43 2154767	74550	28/02/2023	130,16
PXB9I10	P 43 003836	57461	01/03/2023	130,16
PXJ2I59	E 43 2153067	74550	27/02/2023	130,16
PXK3721	P 43 009240	56222	28/02/2023	88,38
PXN8943	E 43 2154944	60503	28/02/2023	293,47
PXV2I62	P 43 234469	58511	28/02/2023	130,16
PYA6E66	P 43 013177	55500	01/03/2023	130,16
PYH5458	P 43 167641	54521	01/03/2023	195,23
PYJ3H76	P 43 013183	55500	01/03/2023	130,16
PYM1540	P 43 230624	55500	28/02/2023	130,16
PYM8046	E 43 2152615	60503	27/02/2023	293,47
PYO8H95	P 43 234544	54521	01/03/2023	195,23
PYU1364	E 43 2153244	74550	27/02/2023	130,16
PYZ3C33	E 43 2154579	74630	28/02/2023	195,23
PZF7D84	P 43 234457	54526	28/02/2023	195,23
PZG7E96	E 43 2153245	74550	27/02/2023	130,16
GJZ0738	E 43 2153620	75870	27/02/2023	293,47
GKB7F84	P 43 230654	54521	28/02/2023	195,23
GOL8603	P 43 052591	58196	01/03/2023	880,41
GRK8388	E 43 2153063	74550	27/02/2023	130,16
GSZ2914	P 43 213265	55500	28/02/2023	130,16
GUN3474	E 43 2154755	74630	28/02/2023	195,23
GVG3F61	E 43 2152875	74550	27/02/2023	130,16
GVP4200	E 43 2155154	75870	28/02/2023	293,47
HCS1549	E 43 2153194	74550	27/02/2023	130,16
HEE0323	P 43 234440	55500	28/02/2023	130,16
HFK4713	E 43 2152988	60503	27/02/2023	293,47
HHB7G50	E 43 2154349	60503	28/02/2023	293,47
HHL8322	E 43 2154936	60503	28/02/2023	293,47
HJZ6C19	P 43 220414	55680	28/02/2023	195,23
HKI1542	E 43 2152851	74550	27/02/2023	130,16
HMT4208	E 43 2154486	60503	28/02/2023	293,47
HMZ3992	E 43 2154512	74550	28/02/2023	130,16
HNA9523	P 43 050761	55412	28/02/2023	195,23
HOG4J09	E 43 2152930	60503	27/02/2023	293,47
HTJ9I98	P 43 131516	54521	28/02/2023	195,23
IOO9124	P 43 207143	51851	28/02/2023	195,23
IOT2754	C 00 1158909	76331	28/02/2023	293,47
ITB7070	E 43 2155529	57463	28/02/2023	130,16
ITC7E49	P 43 003821	55500	28/02/2023	130,16
IWV5F64	P 43 005668	55500	28/02/2023	130,16
IYA9B24	E 43 2154133	74550	28/02/2023	130,16
IYX9G26	P 43 101765	55920	01/03/2023	130,16
JAK1A89	E 43 2154677	74550	28/02/2023	130,16
JAX6C61	P 43 234568	53800	01/03/2023	130,16
JGR4576	P 43 131514	55500	28/02/2023	130,16
JJG8388	P 43 234579	54521	01/03/2023	195,23
JKX5493	E 43 2152892	74550	27/02/2023	130,16
JOA1823	P 43 073609	55413	28/02/2023	195,23
JOS6036	E 43 2154619	60503	28/02/2023	293,47
JOY3140	P 43 234413	55500	28/02/2023	130,16
JQH5D02	E 43 2152721	74550	27/02/2023	130,16
JTX6I38	P 43 221877	51851	28/02/2023	195,23
JWW8562	E 43 2152978	60503	27/02/2023	293,47
KDU8198	C 00 1115984	55500	28/02/2023	130,16
KKB7988	P 43 234573	54521	01/03/2023	195,23
KKV2216	C 00 1156826	55414	01/03/2023	195,23
KOO5B54	P 43 230617	55500	28/02/2023	130,16
KPI7G88	E 43 2155152	75870	28/02/2023	293,47
KVN9128	C 00 1093081	55500	28/02/2023	130,16
KVQ4465	E 43 2153126	74550	27/02/2023	130,16
KXL6D49	P 43 072459	55500	28/02/2023	130,16
KZD2139	E 43 2155099	75870	28/02/2023	293,47
LBL5276	E 43 2154586	74550	28/02/2023	130,16
LLO9932	E 43 2154655	60503	28/02/2023	293,47
LQO0J40	E 43 2152544	56732	27/02/2023	130,16
LQV6F21	P 43 011577	55500	01/03/2023	130,16
LSF9H87	E 43 2154199	60503	28/02/2023	293,47
LSJ8H15	P 43 230801	55500	01/03/2023	130,16
LSU7D94	E 43 2154581	74550	28/02/2023	130,16
LTL1A36	P 43 007835	55500	01/03/2023	130,16
LTQ1D07	P 43 101809	55500	01/03/2023	130,16
LUR7A05	P 43 052589	55500	01/03/2023	130,16
LZB5027	E 43 2153102	74550	27/02/2023	130,16
MAR6A39	E 43 2155158	75870	28/02/2023	293,47
MIY8897	P 43 028420	73662	01/03/2023	130,16
MKW0D80	P 43 234385	53800	28/02/2023	130,16
MNY2C75	E 43 2154355	56732	28/02/2023	130,16
MVW3282	E 43 2155004	74550	28/02/2023	130,16
MZF4298	E 43 2154263	60503	28/02/2023	293,47
NHS6E05	P 43 131510	54521	28/02/2023	195,23
NIH3H91	C 00 1153791	55411	01/03/2023	195,23
NJI6927	E 43 2153137	74550	27/02/2023	130,16
NKQ4595	P 43 101810	55500	01/03/2023	130,16
NMJ6304	E 43 2153122	74550	27/02/2023	130,16
NOK5880	P 43 028417	73662	01/03/2023	130,16
NPO0E86	P 43 047498	55500	28/02/2023	130,16
NTN2680	E 43 2153190	74550	27/02/2023	130,16
NXZ5988	P 43 221886	51851	28/02/2023	195,23
NYL3C79	P 43 011581	55500	01/03/2023	130,16
OAO2I52	E 43 2153198	74550	27/02/2023	130,16
OCI7F46	E 43 2152737	60503	27/02/2023	293,47
ODE3400	E 43 2154635	74550	28/02/2023	130,16
OHO5H26	E 43 2154166	74550	28/02/2023	130,16
OLW3D44	E 43 2154373	74550	28/02/2023	130,16
OME8542	P 43 213267	55500	28/02/2023	130,16
OOJ9375	E 43 2154231	74550	28/02/2023	130,16
OPY7537	E 43 2152753	74630	27/02/2023	195,23
OPY7537	E 43 2154407	74550	28/02/2023	130,16
OQK7G12	P 43 009259	57461	01/03/2023	130,16
OUP4470	E 43 2154572	74550	28/02/2023	130,16
OVS1282	E 43 2154518	60503	28/02/2023	293,47
OWM8033	C 00 1156831	54526	01/03/2023	195,23
OWY3639	P 43 031050	55413	01/03/2023	195,23
OZC4835	E 43 2155396	57463	28/02/2023	130,16
PCH8B55	E 43 2155387	75870	28/02/2023	293,47
PGA9C19	E 43 2152932	60503	27/02/2023	293,47
PGQ2G38	E 43 2154731	74550	28/02/2023	130,16
PJL2F42	E 43 2154452	60503	28/02/2023	293,47
PKZ2316	E 43 2153605	75870	27/02/2023	293,47
PLJ0I05	P 43 101298	55500	01/03/2023	130,16
PQL8764	E 43 2154765	74550	28/02/2023	130,16
PSF0F40	P 43 047502	55920	28/02/2023	130,16
PUV4847	E 43 2152532	56732	27/02/2023	130,16
PVG6083	E 43 2154232	60503	28/02/2023	293,47
PVI0A49	E 43 2153236	74550	27/02/2023	130,16
PVP0779	E 43 2152989	60503	27/02/2023	293,47
PVP0779	P 43 234348	76332	28/02/2023	293,47
PWD6C56	E 43 2152995	74630	27/02/2023	195,23
PWM3D51	P 43 031049	55500	28/02/2023	130,16
PWX3268	E 43 2152886	60503	27/02/2023	293,47
PWZ7367	E 43 2154745	74550	28/02/2023	130,16
PXB7479	P 43 101734	55500	01/03/2023	130,16
PXD9295	P 43 234340	54521	28/02/2023	195,23
PXK3670	E 43 2152559	60503	27/02/2023	293,47
PXM9423	E 43 2152612	74550	27/02/2023	130,16
PXP4917	P 43 234416	55500	28/02/2023	130,16
PXY8016	E 43 2154431	56732	28/02/2023	130,16
PYF6485	E 43 2152714	74550	27/02/2023	130,16
PYH7935	E 43 2154167	60503	28/02/2023	293,47
PYJ3I04	P 43 234410	55500	28/02/2023	130,16
PYM7179	P 43 009241	55500	28/02/2023	130,16
PYN1E08	P 43 009255	57461	01/03/2023	130,16
PYT7782	E 43 2154246	74550	28/02/2023	130,16
PYY9165	P 43 234357	54521	28/02/2023	195,23
PZC7C71	P 43 003832	57461	01/03/2023	130,16
PZG6661	P 43 207134	55500	28/02/2023	130,16
PZH2A69	E 43 2154480	60503	28/02/2023	293,47
PZJ9485	E 43 2152901	60503	27/02/2023	293,47
PZN4400	P 43 230844	51851	01/03/2023	195,23
PZQ0654	P 43 025474	55920	01/03/2023	130,16
PZU9I03	E 43 2152858	74550	27/02/2023	130,16
QBT0E21	E 43 2152677	74550	27/02/2023	130,16
QEH1H13	P 43 101755	55500	01/03/2023	130,16
QHV9024	P 43 234374	54521	28/02/2023	195,23
QKM2552	E 43 2155453	57463	28/02/2023	130,16
QLK6F60	E 43 2154124	74630	28/02/2023	195,23
QNA9H60	P 43 072453	55920	28/02/2023	130,16
QNK3A45	E 43 2153208	74630	27/02/2023	195,23
QNN0H57	E 43 2153120	74550	27/02/2023	130,16
QNQ8C17	P 43 230834	54522	01/03/2023	195,23
QNU2B01	E 43 2154983	74550	28/02/2023	130,16
QOC6956	C 00 1158911	76331	28/02/2023	293,47
QOE0G60	C 00 1158282	54521	01/03/2023	195,23
QOG1384	E 43 2154735	74550	28/02/2023	130,16
QOJ3H77	E 43 2152939	60503	27/02/2023	293,47
QOL0D32	E 43 2152900	60503	27/02/2023	293,47
QOM6835	E 43 2153757	75870	27/02/2023	293,47
QOU4C69	P 43 195401	55920	28/02/2023	130,16
QOX6E55	E 43 2152972	60503	27/02/2023	293,47
QOZ9135	P 43 027104	54521	28/02/2023	195,23
QPA4I07	E 43 2153251	74550	27/02/2023	130,16
QPH7E24	E 43 2152961	60503	27/02/2023	293,47
QPI4D88	E 43 2152514	56732	27/02/2023	130,16
QPO1E50	C 00 1162281	76332	27/02/2023	293,47
QPR4F54	E 43 2152487	60503	27/02/2023	293,47
QPU8J64	P 43 230626	55500	28/02/2023	130,16
QQB3423	E 43 2154366	74550	28/02/2023	130,16
QQH8J06	E 43 2152742	74550	27/02/2023	130,16
QQS0H84	E 43 2154392	74630	28/02/2023	195,23
QTP4G52	E 43 2154915	74550	28/02/2023	130,16
QUE8963	P 43 025471	55500	01/03/2023	130,16
QUQ6F47	P 43 200669	76331	28/02/2023	293,47
QUT8A60	E 43 2155390	75870	28/02/2023	293,47
QUV3C01	E 43 2152968	60503	27/02/2023	293,47
QUX7I56	E 43 2153185	74550	27/02/2023	130,16
QUY1D74	P 43 234349	54521	28/02/2023	195,23
QWS0072	E 43 2152573	60503	27/02/2023	293,47
QWV4I67	P 43 101730	55500	01/03/2023	130,16
QWY1771	P 43 230660	75870	28/02/2023	293,47
QXC5E18	P 43 013186	55500	01/03/2023	130,16
QXG4E13	P 43 101729	55500	01/03/2023	130,16
QXL2513	E 43 2152636	60503	27/02/2023	293,47
QXM0J63	E 43 2154336	60503	28/02/2023	293,47
QXQ4H73	E 43 2153051	74550	27/02/2023	130,16
QZK5H87	E 43 2153204	74550	27/02/2023	130,16
RCL3F61	P 43 174476	57463	28/02/2023	130,16
RFH1G22	E 43 2152844	60503	27/02/2023	293,47
RFN2G30	P 43 167645	57380	01/03/2023	293,47
RFQ5I42	E 43 2154190	60503	28/02/2023	293,47
RFQ9E54	P 43 101800	55500	01/03/2023	130,16
RFU9E79	P 43 234397	54521	28/02/2023	195,23
RFX1D67	P 43 234523	60412	01/03/2023	195,23
RFZ5H63	E 43 2153192	74550	27/02/2023	130,16
RGN2E17	P 43 230837	55500	01/03/2023	130,16
RHN7H82	E 43 2152493	60503	27/02/2023	293,47
RHU5H00	P 43 221874	51851	28/02/2023	195,23
RJL2A31	E 43 2152517	74550	27/02/2023	130,16
RJP3B84	P 43 230653	54521	28/02/2023	195,23
RMN3J15	E 43 2169604	75870	28/02/2023	293,47
RMT1J41	P 43 009234	55500	28/02/2023	130,16
RMT7E73	E 43 2154451	60503	28/02/2023	293,47
RMW8D04	P 43 046049	54521	01/03/2023	195,23
RMY2J24	P 43 027107	57380	28/02/2023	293,47
RMY8B61	E 43 2154211	60503	28/02/2023	293,47
RMZ1I31	P 43 234521	60501	01/03/2023	293,47
RND7F77	E 43 2154328	74550	28/02/2023	130,16
RNF8E20	P 43 101759	55920	01/03/2023	130,16
RNL5C20	E 43 2153237	74550	27/02/2023	130,16
RNO1J59	E 43 2154721	74550	28/02/2023	130,16
RNR7H80	E 43 2154252	60503	28/02/2023	293,47
RNW2D90	P 43 234373	54522	28/02/2023	195,23
RNW8E75	P 43 011564	55500	01/03/2023	130,16
RPJ6F88	P 43 101744	55500	01/03/2023	130,16
RTA9G45	E 43 2155352	75870	28/02/2023	293,47
RTD4E55	E 43 2154441	60503	28/02/2023	293,47
RTJ7C87	P 43 009257	57461	01/03/2023	130,16
RTK5B37	P 43 003833	57461	01/03/2023	130,16
RTR1G29	E 43 2154374	74550	28/02/2023	130,16
RTS3E65	E 43 2154637	60503	28/02/2023	293,47
RTW8A06	E 43 2153111	74550	27/02/2023	130,16
RTY8C87	E 43 2154955	75870	28/02/2023	293,47
RUF2G40	E 43 2152567	74550	27/02/2023	130,16
RUK0G02	E 43 2154257	56732	28/02/2023	130,16
RUO3D67	E 43 2154224	74550	28/02/2023	130,16
RUP4H84	P 43 181318	54521	28/02/2023	195,23
RUR3C14	P 43 072465	55500	01/03/2023	130,16
RUS0J17	E 43 2154632	60503	28/02/2023	293,47
RUU3C13	E 43 2153084	74550	27/02/2023	130,16
RUX4J16	E 43 2153089	74550	27/02/2023	130,16
RUY3D32	C 00 1153787	55411	01/03/2023	195,23
RUY4H56	P 43 101805	55500	01/03/2023	130,16
RUZ4F23	E 43 2152848	74550	27/02/2023	130,16
RVB6J28	E 43 2154762	74550	28/02/2023	130,16
RVD8C60	E 43 2153267	74550	27/02/2023	130,16
RVG3B94	P 43 101750	55500	01/03/2023	130,16
RVG7D27	P 43 234377	54521	28/02/2023	195,23
RVL6B91	E 43 2154641	60503	28/02/2023	293,47
RVN4H14	P 43 230637	55500	28/02/2023	130,16
RVO1C43	P 43 101768	55920	01/03/2023	130,16
RVO1I23	P 43 234507	76332	01/03/2023	293,47
RVR8E50	P 43 101764	55920	01/03/2023	130,16
RVT5E59	P 43 101791	55500	01/03/2023	130,16
RVV0B29	E 43 2152689	60503	27/02/2023	293,47
RVY6F93	E 43 2154354	60503	28/02/2023	293,47
RVZ1D70	P 43 050776	60412	01/03/2023	195,23
SDX4C72	E 43 2154401	74550	28/02/2023	130,16
PZL9I46	E 43 2152577	60503	27/02/2023	293,47
PZP5C34	P 43 101723	55500	01/03/2023	130,16
PZT3704	C 00 1156828	55500	01/03/2023	130,16
PZZ1921	E 43 2153173	74630	27/02/2023	195,23
QDF0F45	E 43 2155341	75870	28/02/2023	293,47
QHK6C96	P 43 230647	54521	28/02/2023	195,23
QJW1E00	E 43 2154225	60503	28/02/2023	293,47
QLB6B98	P 43 054822	56222	28/02/2023	88,38
QMW9006	E 43 2154982	75870	28/02/2023	293,47
QND1683	P 43 234540	55413	01/03/2023	195,23
QNM3493	C 00 1097716	55411	28/02/2023	195,23
QNP5376	E 43 2154686	74550	28/02/2023	130,16
QNQ9G75	P 43 011562	55500	01/03/2023	130,16
QNX7670	E 43 2153145	56732	27/02/2023	130,16
QOD8I92	P 43 234439	55500	28/02/2023	130,16
QOE4078	P 43 230803	55500	01/03/2023	130,16
QOI0G11	E 43 2169607	75870	28/02/2023	293,47
QOJ7286	C 00 1126239	54600	28/02/2023	130,16
QOM1485	E 43 2152947	60503	27/02/2023	293,47
QOT1126	E 43 2154121	74550	28/02/2023	130,16
QOX6E35	P 43 046045	51851	01/03/2023	195,23
QOY0157	E 43 2154315	60503	28/02/2023	293,47
QOZ9I52	E 43 2152969	60503	27/02/2023	293,47
QPF3G25	P 43 009264	57461	01/03/2023	130,16
QPI1638	E 43 2152953	60503	27/02/2023	293,47
QPJ0B77	P 43 071434	55500	01/03/2023	130,16
QPQ9C58	E 43 2152726	60503	27/02/2023	293,47
QPU8J30	P 43 003822	57461	01/03/2023	130,16
QPV1I79	P 43 009228	55500	28/02/2023	130,16
QQH4F15	P 43 213270	51930	28/02/2023	293,47
QQM0B75	E 43 2154395	60503	28/02/2023	293,47
QSJ3I18	P 43 221884	51851	28/02/2023	195,23
QUC7646	P 43 101717	55500	01/03/2023	130,16
QUL4F52	E 43 2153090	74550	27/02/2023	130,16
QUR7J24	E 43 2153117	74550	27/02/2023	130,16
QUU6176	E 43 2152505	74630	27/02/2023	195,23
QUX5139	E 43 2154634	60503	28/02/2023	293,47
QUY1A63	E 43 2153018	60503	27/02/2023	293,47
QUY5498	E 43 2154917	74550	28/02/2023	130,16
QWS2F48	C 00 1054206	54521	28/02/2023	195,23
QWV8E17	P 43 101799	55500	01/03/2023	130,16
QXB9C90	P 43 050777	55412	01/03/2023	195,23
QXD0D38	P 43 230806	55500	01/03/2023	130,16
QXK7432	E 43 2152964	60503	27/02/2023	293,47
QXL8I94	P 43 101742	55500	01/03/2023	130,16
QXO0H77	E 43 2152908	60503	27/02/2023	293,47
QXX1I87	E 43 2152918	60503	27/02/2023	293,47
RAD3E06	P 43 174478	57463	28/02/2023	130,16
RCP2D37	E 43 2154520	60503	28/02/2023	293,47
RFN2G24	C 00 1097720	55411	28/02/2023	195,23
RFP6G29	E 43 2152624	74550	27/02/2023	130,16
RFQ7E02	E 43 2154540	60503	28/02/2023	293,47
RFT1C90	E 43 2152649	60503	27/02/2023	293,47
RFX0D57	P 43 003839	55920	01/03/2023	130,16
RFZ1A71	P 43 054820	76331	28/02/2023	293,47
RGA2C61	P 43 072460	55500	28/02/2023	130,16
RHF5H49	P 43 013180	55500	01/03/2023	130,16
RHU2D48	E 43 2154346	60503	28/02/2023	293,47
RHV3D95	P 43 011580	55500	01/03/2023	130,16
RJL5B30	E 43 2153118	74630	27/02/2023	195,23
RMN1A41	P 43 101789	55500	01/03/2023	130,16
RMR4I26	E 43 2152873	74550	27/02/2023	130,16
RMT6I40	E

Placa	Auto de Infração	Código Infração	Data Infração	Valor Multa
AAA1528	E 43 2147722	74710	02/03/2023	880,41
AME7F59	E 43 2156099	57463	01/03/2023	130,16
AML6G14	E 43 2147477	74550	02/03/2023	130,16
AMT6173	E 43 2156954	60503	03/03/2023	293,47
AMW1G97	E 43 2147648	74550	02/03/2023	130,16
AOC0C71	E 43 2146909	74550	01/03/2023	130,16
AOV3F05	E 43 2146648	60503	01/03/2023	293,47
AOZ3972	P 43 046067	76331	02/03/2023	293,47
APP7756	E 43 2155687	60503	01/03/2023	293,47
AQV3350	E 43 2156418	57463	01/03/2023	130,16
ASD6104	C 00 1155530	55500	02/03/2023	130,16
ATR3309	E 43 2155719	60503	01/03/2023	293,47
AVA8637	C 00 1154068	55414	02/03/2023	195,23
AWJ3841	E 43 2146495	74550	01/03/2023	130,16
AXD5162	C 00 1137570	54521	03/03/2023	195,23
AYC3E42	E 43 2155662	74550	01/03/2023	130,16
AYY8203	C 00 1091710	55500	02/03/2023	130,16
AZG4A36	E 43 2146595	74550	01/03/2023	130,16
AZZ5I97	C 00 1001482	55500	03/03/2023	130,16
BAA9769	P 43 230778	55500	03/03/2023	130,16
BAM6954	E 43 2146899	74550	01/03/2023	130,16
BAP3E19	E 43 2155992	57463	01/03/2023	130,16
BBE0548	C 00 1137568	54521	03/03/2023	195,23
BBU7G70	C 00 1093084	51851	02/03/2023	195,23
BEC5C46	E 43 2155808	74630	01/03/2023	195,23
BFD6115	E 43 2155723	74550	01/03/2023	130,16
BGB6747	E 43 2155969	74550	01/03/2023	130,16
BGW1B55	E 43 2147446	74550	02/03/2023	130,16
BIA2023	C 00 1158990	76331	02/03/2023	293,47
BJA2J20	E 43 2146782	60503	01/03/2023	293,47
BKF7033	E 43 2146978	60503	01/03/2023	293,47
BKR0157	E 43 2147423	74550	02/03/2023	130,16
BKU8H66	E 43 2148485	75870	02/03/2023	293,47
BLI5970	E 43 2147551	60503	02/03/2023	293,47
BMD0C34	E 43 2148100	74550	02/03/2023	130,16
BMR7543	E 43 2147715	60503	02/03/2023	293,47
BNR1995	E 43 2155595	60503	01/03/2023	293,47
BNZ1A66	E 43 2146533	74550	01/03/2023	130,16
BOC1229	P 43 207167	55500	02/03/2023	130,16
BPC2122	E 43 2147462	74550	02/03/2023	130,16
BPM1925	E 43 2147846	60503	02/03/2023	293,47
BPQ4C25	E 43 2146912	74550	01/03/2023	130,16
BQJ8785	E 43 2148325	75870	02/03/2023	293,47
BQU4F64	E 43 2146910	75870	01/03/2023	293,47
BRB9176	P 43 234476	51851	01/03/2023	195,23
BRL5007	E 43 2155660	74550	01/03/2023	130,16
BRQ2I01	P 43 230717	55500	02/03/2023	130,16
BSG8355	C 00 1162519	57970	03/03/2023	2.934,70
BSN9935	P 43 230712	57380	02/03/2023	293,47
BSX0494	E 43 2147772	74550	02/03/2023	130,16
BSY3J06	E 43 2147727	60503	02/03/2023	293,47
BTO0681	P 43 207187	54870	03/03/2023	195,23
BTW0B12	C 00 1159036	51851	03/03/2023	195,23
BVI5G79	C 00 1153232	55500	03/03/2023	130,16
BWH0J44	C 00 1141519	52151	01/03/2023	293,47
BWU6A91	E 43 2156147	57463	01/03/2023	130,16
BXB6426	P 43 031074	60411	03/03/2023	195,23
BYG4573	P 43 213277	51851	01/03/2023	195,23
BYP3I47	E 43 2156123	57463	01/03/2023	130,16
BYP9547	P 43 031069	60501	03/03/2023	293,47
BYW8340	E 43 2147692	60503	02/03/2023	293,47
BYY1111	E 43 2146576	74550	01/03/2023	130,16
CAG1051	C 00 1139042	55411	03/03/2023	195,23
CBI3622	P 43 131534	55500	03/03/2023	130,16
CCI8673	E 43 2147646	74550	02/03/2023	130,16
CCT1875	E 43 2146573	74550	01/03/2023	130,16
CCU8C77	C 00 1098868	60501	02/03/2023	293,47
CDA7F51	E 43 2176100	75870	01/03/2023	293,47
CDA7F51	E 43 2176038	75870	02/03/2023	293,47
CDO3618	E 43 2148282	75870	02/03/2023	293,47
CDR2G24	E 43 2148242	75870	02/03/2023	293,47
CEC9084	E 43 2146550	60503	01/03/2023	293,47
CEQ5503	P 43 207178	51851	02/03/2023	195,23
CET9140	Z 43 001401	55412	02/03/2023	195,23
CFF0027	P 43 230738	54521	02/03/2023	195,23
CFW3751	E 43 2146527	60503	01/03/2023	293,47
CGF1071	C 00 1054963	51851	03/03/2023	195,23
CGL6914	E 43 2146401	74550	01/03/2023	130,16
CGO3409	E 43 2155591	74550	01/03/2023	130,16
CGP8067	P 43 230682	55680	01/03/2023	195,23
CHI4823	E 43 2156962	74550	03/03/2023	130,16
CHW7020	E 43 2146518	74630	01/03/2023	195,23
CID8115	P 43 032750	75870	02/03/2023	293,47
CIY7D64	E 43 2155565	60503	01/03/2023	293,47
CJJ3908	E 43 2155705	60503	01/03/2023	293,47
CJS7H28	E 43 2156494	60503	02/03/2023	293,47
CKM8207	E 43 2147400	74630	02/03/2023	195,23
CKX9998	E 43 2146422	60503	01/03/2023	293,47
CLE0F78	P 43 230790	54521	03/03/2023	195,23
CLJ6178	E 43 2156206	57463	01/03/2023	130,16
CLP6194	E 43 2147549	74550	02/03/2023	130,16
CLQ6B71	E 43 2147487	56732	02/03/2023	130,16
CMA0215	E 43 2155798	74550	01/03/2023	130,16
CMH2130	E 43 2148017	60503	02/03/2023	293,47
CMM3731	E 43 2147226	60503	01/03/2023	293,47
CMY0692	E 43 2146541	74550	01/03/2023	130,16
CNE8549	E 43 2147699	74550	02/03/2023	130,16
COO1851	C 00 1158922	76331	03/03/2023	293,47
CPC9565	C 00 1082453	65300	02/03/2023	195,23
CPX0170	E 43 2176026	75870	02/03/2023	293,47
CPZ7862	E 43 2147880	60503	02/03/2023	293,47
CQQ6659	P 43 221925	57200	03/03/2023	195,23
CQU6070	P 43 221893	59591	01/03/2023	1.467,35
CQW1I55	E 43 2156452	74550	02/03/2023	130,16
CRE4515	E 43 2147544	74550	02/03/2023	130,16
CRI4437	E 43 2147761	74550	02/03/2023	130,16
CRM1I09	P 43 046072	55500	03/03/2023	130,16
CRT4574	E 43 2156112	57463	01/03/2023	130,16
CRV4506	P 43 207161	55500	02/03/2023	130,16
CSB5019	P 43 007857	55500	02/03/2023	130,16
CSD3061	P 43 230754	54521	02/03/2023	195,23
CSK1F19	C 00 1156901	76171	01/03/2023	5.869,40
CSN8148	E 43 2155741	74630	01/03/2023	195,23
CST8078	E 43 2146670	74550	01/03/2023	130,16
CTA8501	E 43 2147678	74550	02/03/2023	130,16
CTS8I17	P 43 075362	55500	03/03/2023	130,16
CUF8G89	E 43 2146695	74550	01/03/2023	130,16
CUJ0730	E 43 2147748	60503	02/03/2023	293,47
CVA0508	P 43 221896	76332	01/03/2023	293,47
CVB0F67	P 43 101819	55500	03/03/2023	130,16
ABM9I38	E 43 2155593	60503	01/03/2023	293,47
AME7F59	E 43 2156108	57463	01/03/2023	130,16
AMR9218	E 43 2146945	74550	01/03/2023	130,16
AMV6141	E 43 2155715	74550	01/03/2023	130,16
ANZ1843	E 43 2146849	74550	01/03/2023	130,16
AOF9374	E 43 2147447	57463	01/03/2023	130,16
AOY8484	P 43 230681	55500	01/03/2023	130,16
APJ4561	P 43 230702	55500	02/03/2023	130,16
AQT2E07	E 43 2147292	57463	01/03/2023	130,16
ARY4092	E 43 2147620	74550	02/03/2023	130,16
ASY2D49	P 43 207202	51851	03/03/2023	195,23
AVA8637	E 43 2147996	74550	02/03/2023	130,16
AWH7526	C 00 998158	55500	03/03/2023	130,16
AWS3604	E 43 2147131	60503	01/03/2023	293,47
AXY0F01	E 43 2146927	74630	01/03/2023	195,23
AYX9D24	E 43 2148175	74550	02/03/2023	130,16
AZA5J16	P 43 207190	54521	03/03/2023	195,23
AZQ2B37	P 43 101825	55500	03/03/2023	130,16
BAA4451	C 00 1143793	76332	03/03/2023	293,47
BAJ1B35	E 43 2155678	60503	01/03/2023	293,47
BAN8996	C 00 1159077	51851	02/03/2023	195,23
BAS0441	E 43 2156181	57463	01/03/2023	130,16
BBM1H51	P 43 221924	51851	03/03/2023	195,23
BCY5A03	P 43 011583	57380	02/03/2023	293,47
BEQ4C04	P 43 011599	55500	02/03/2023	130,16
BGA6521	E 43 2148445	75870	02/03/2023	293,47
BGT3C08	E 43 2148008	74550	02/03/2023	130,16
BHT9783	P 43 220420	55500	02/03/2023	130,16
BIY9045	C 00 1158973	76331	03/03/2023	293,47
BJH9455	E 43 2146924	74550	01/03/2023	130,16
BKF7033	E 43 2146525	74630	01/03/2023	195,23
BKR7940	E 43 2146780	60503	01/03/2023	293,47
BLE6C70	E 43 2147898	74550	02/03/2023	130,16
BLS6362	P 43 011604	55500	03/03/2023	130,16
BMN3522	C 00 1147746	51851	02/03/2023	195,23
BMW3A65	E 43 2146452	60503	01/03/2023	293,47
BNZ1A66	E 43 2155658	74550	01/03/2023	130,16
BNZ1A66	E 43 2147414	74630	02/03/2023	195,23
BOP6H37	E 43 2147618	74550	02/03/2023	130,16
BPI7564	E 43 2176097	75870	01/03/2023	293,47
BPO7541	E 43 2147555	74550	02/03/2023	130,16
BQG7551	P 43 230677	55500	01/03/2023	130,16
BQR4466	E 43 2146416	60503	01/03/2023	293,47
BQU8358	E 43 2146858	74550	01/03/2023	130,16
BRC5061	E 43 2146426	60503	01/03/2023	293,47
BRQ1413	P 43 011596	55920	02/03/2023	130,16
BRY9E33	P 43 207191	54521	03/03/2023	195,23
BSI8D76	C 00 1054962	51851	03/03/2023	195,23
BSS4130	E 43 2146619	60503	01/03/2023	293,47
BSX2C28	E 43 2147982	74630	02/03/2023	195,23
BTE8957	C 00 1158080	55500	01/03/2023	130,16
BTQ6A08	P 43 013209	55920	03/03/2023	130,16
BTZ3F36	E 43 2147644	74550	02/03/2023	130,16
BWD5B60	E 43 2147237	57463	01/03/2023	130,16
BWP2D69	E 43 2146734	60503	01/03/2023	293,47
BWV4730	E 43 2146637	60503	01/03/2023	293,47
BXD5D27	C 00 1158936	76331	03/03/2023	293,47
BYJ0F22	P 43 234486	54521	01/03/2023	195,23
BYP9547	P 43 031067	57200	03/03/2023	195,23
BYS3I50	E 43 2146871	74550	01/03/2023	130,16
BYX2I65	P 43 013201	55680	03/03/2023	195,23
BYY4381	P 43 183369	55500	02/03/2023	130,16
CBB7667	E 43 2147955	74550	02/03/2023	130,16
CCA0049	C 00 1088858	51851	03/03/2023	195,23
CCM7896	E 43 2147567	74550	02/03/2023	130,16
CCU7518	P 43 009284	55920	02/03/2023	130,16
CCV2769	P 43 176053	57380	02/03/2023	293,47
CDA7F51	E 43 2176036	75870	02/03/2023	293,47
CDM1642	P 43 221898	58512	01/03/2023	130,16
CDQ4720	E 43 2176021	75870	02/03/2023	293,47
CDS7733	E 43 2148009	74550	02/03/2023	130,16
CEK4D52	E 43 2148261	75870	02/03/2023	293,47
CES4232	E 43 2155983	75870	01/03/2023	293,47
CEV0691	E 43 2176087	75870	01/03/2023	293,47
CFP2376	E 43 2147840	74630	02/03/2023	195,23
CFZ2354	P 43 234528	55500	01/03/2023	130,16
CGH9809	E 43 2156047	74710	01/03/2023	880,41
CGM0338	C 00 1053461	55500	03/03/2023	130,16
CGO4717	P 43 027128	53800	02/03/2023	130,16
CGV6633	P 43 207199	51851	03/03/2023	195,23
CHT8398	E 43 2146589	74550	01/03/2023	130,16
CIB2548	E 43 2147946	60503	02/03/2023	293,47
CIH0356	E 43 2147105	60503	01/03/2023	293,47
CJF4E78	E 43 2156958	74550	03/03/2023	130,16
CJP5A25	E 43 2146819	74550	01/03/2023	130,16
CKI7B34	C 00 1162521	57970	03/03/2023	2.934,70
CKO7J89	C 00 1162518	59670	03/03/2023	1.467,35
CLB8296	C 00 1154074	54526	02/03/2023	195,23
CLF7608	E 43 2148211	74550	02/03/2023	130,16
CLM9781	P 43 071439	55500	03/03/2023	130,16
CLQ3087	E 43 2147689	74550	02/03/2023	130,16
CLW4667	C 00 1089813	51851	03/03/2023	195,23
CMG6800	C 00 1158917	51851	03/03/2023	195,23
CMH7C58	E 43 2148227	74550	02/03/2023	130,16
CMV2A75	C 00 1099953	73662	01/03/2023	130,16
CNE6336	P 43 176050	51851	02/03/2023	195,23
CNI5490	E 43 2148605	57463	02/03/2023	130,16
CPC5C45	Z 43 001404	55412	02/03/2023	195,23
CPM5947	E 43 2147799	60503	02/03/2023	293,47
CPY1B67	E 43 2146750	60503	01/03/2023	293,47
CQH0I72	E 43 2156144	57463	01/03/2023	130,16
CQR4155	E 43 2155807	74550	01/03/2023	130,16
CQU6070	P 43 221894	60501	01/03/2023	293,47
CQY3D18	P 43 071440	55500	03/03/2023	130,16
CRH8926	E 43 2146953	74550	01/03/2023	130,16
CRJ6836	E 43 2176041	75870	02/03/2023	293,47
CRN2047	C 00 1098988	51851	01/03/2023	195,23
CRT5761	C 00 1158928	51851	03/03/2023	195,23
CSB3921	E 43 2147887	60503	02/03/2023	293,47
CSD2I79	P 43 213291	51851	02/03/2023	195,23
CSK1530	E 43 2146852	74550	01/03/2023	130,16
CSM2839	E 43 2148072	74550	02/03/2023	130,16
CST6D02	E 43 2146612	74550	01/03/2023	130,16
CTA3G29	E 43 2147745	74550	02/03/2023	130,16
CTM6241	P 43 234478	54521	01/03/2023	195,23
CUC4938	Z 43 001399	55412	02/03/2023	195,23
CUG2I05	Z 43 001396	55412	02/03/2023	195,23
CVA0508	P 43 221895	51851	01/03/2023	195,23
CVA4248	E 43 2146554	74630	01/03/2023	195,23
CVB4B59	P 43 032753	76331	02/03/2023	293,47
CVB5649	E 43 2156491	60503	02/03/2023	293,47
CVS2187	E 43 2147519	56732	02/03/2023	130,16
CWH2915	E 43 2147013	74550	01/03/2023	130,16
CWH8220	E 43 2147570	60503	02/03/2023	293,47
CWQ3995	P 43 221933	76332	03/03/2023	293,47
CXL5275	C 00 1153383	55411	03/03/2023	195,23
CXR6499	E 43 2148111	74550	02/03/2023	130,16
CXZ8220	C 00 1154075	55500	02/03/2023	130,16
CYP5099	P 43 230718	55500	02/03/2023	130,16
CZD0144	E 43 2146570	74550	01/03/2023	130,16
CZK4827	P 43 207174	76331	02/03/2023	293,47
CZX7347	E 43 2156041	57463	01/03/2023	130,16
DAK1200	E 43 2148002	74550	02/03/2023	130,16
DBC7695	E 43 2147671	74550	02/03/2023	130,16
DBL1A18	E 43 2148611	57463	02/03/2023	130,16
DBO2655	P 43 073617	51851	02/03/2023	195,23
DBS1G27	C 00 1158943	76331	03/03/2023	293,47
DCC9G49	C 00 1158951	76331	03/03/2023	293,47
DCF2343	E 43 2155696	60503	01/03/2023	293,47
DCK9H73	E 43 2147588	74550	02/03/2023	130,16
DDG5131	E 43 2146618	60503	01/03/2023	293,47
DDM3612	E 43 2147459	74550	02/03/2023	130,16
DEB2F49	E 43 2148190	74550	02/03/2023	130,16
DEC8020	P 43 230756	55500	02/03/2023	130,16
DEJ1475	P 43 221917	51851	02/03/2023	195,23
DEN9932	E 43 2147845	74550	02/03/2023	130,16
DET7121	P 43 230733	51851	02/03/2023	195,23
DFL9A78	P 43 221934	76332	03/03/2023	293,47
DFP3913	E 43 2146551	56732	01/03/2023	130,16
DFZ3E80	E 43 2155589	74550	01/03/2023	130,16
DGG4903	P 43 230758	54521	02/03/2023	195,23
DGJ0A52	P 43 230671	55500	01/03/2023	130,16
DGP9441	P 43 131530	51930	03/03/2023	293,47
DGY4776	E 43 2147002	60503	01/03/2023	293,47
DHH0070	P 43 071446	55680	03/03/2023	195,23
DHU3491	C 00 1158932	76331	03/03/2023	293,47
DHU6327	E 43 2147472	60503	02/03/2023	293,47
DIC3265	P 43 077439	55500	02/03/2023	130,16
DIG7C50	E 43 2155932	60503	01/03/2023	293,47
DIG9B87	E 43 2146572	74550	01/03/2023	130,16
DIJ2615	C 00 1124960	58191	01/03/2023	880,41
DIN4561	P 43 207171	54521	02/03/2023	195,23
DIP6393	C 00 802905	55250	01/03/2023	130,16
DIX2166	E 43 2146473	74630	01/03/2023	195,23
DIY0636	E 43 2146735	60503	01/03/2023	293,47
DJA1I79	C 00 1147743	57200	01/03/2023	195,23
DJD7132	C 00 1155531	55500	02/03/2023	130,16
DJE1889	E 43 2147288	57463	01/03/2023	130,16
DJF4226	E 43 2156334	57463	01/03/2023	130,16
DJV4710	E 43 2147038	74550	01/03/2023	130,16
DKH5740	E 43 2147707	60503	02/03/2023	293,47
DKX0326	C 00 1053465	57200	03/03/2023	195,23
DKX1970	E 43 2155570	60503	01/03/2023	293,47
DLA7864	E 43 2147645	74550	02/03/2023	130,16
DLB7925	E 43 2147929	74550	02/03/2023	130,16
DLC1664	E 43 2147778	74550	02/03/2023	130,16
DLL7J69	C 00 1100747	55500	02/03/2023	130,16
DLU0770	E 43 2147624	60503	02/03/2023	293,47
DMC2C26	E 43 2146417	60503	01/03/2023	293,47
DMH1940	E 43 2155805	74550	01/03/2023	130,16
DMM7750	E 43 2148067	74630	02/03/2023	195,23
DMT7578	E 43 2147607	60503	02/03/2023	293,47
DMW6351	E 43 2147611	60503	02/03/2023	293,47
DNA8660	P 43 207197	76331	03/03/2023	293,47
DNS2303	P 43 234500	55500	01/03/2023	130,16
DNT3257	P 43 207198	51851	03/03/2023	195,23
DOD5C58	E 43 2147789	60503	02/03/2023	293,47
DPB3458	E 43 2146655	60503	01/03/2023	293,47
DPC3062	E 43 2156139	57463	01/03/2023	130,16
DPH4507	E 43 2155965	75870	01/03/2023	293,47
DPJ9880	E 43 2148643	57463	02/03/2023	130,16
DPX7A86	E 43 2146598	74550	01/03/2023	130,16
DQB4418	P 43 234489	54521	01/03/2023	195,23
DQB7350	E 43 2148106	74550	02/03/2023	130,16
DQB9A46	P 43 031767	73662	02/03/2023	130,16
DQH1698	E 43 2155899	60503	01/03/2023	293,47
DQL8660	P 43 234505	55500	01/03/2023	130,16
DQP0C80	P 43 207200	51851	03/03/2023	195,23
DQS1664	P 43 234592	58433	01/03/2023	195,23
DQV2472	E 43 2176106	75870	01/03/2023	293,47
DRB1663	E 43 2176027	75870	02/03/2023	293,47
DRH9055	P 43 046086	55500	03/03/2023	130,16
DRJ7G52	P 43 075361	55500	03/03/2023	130,16
DRK4445	E 43 2147034	74550	01/03/2023	130,16
DRO1525	E 43 2146721	60503	01/03/2023	293,47
DRU4376	P 43 046073	55500	03/03/2023	130,16
DRX0D18	E 43 2155750	74550	01/03/2023	130,16
DSA5J94	C 00 1144672	55500	02/03/2023	130,16
DSF3F46	P 43 032749	75870	02/03/2023	293,47
DSK6E78	E 43 2147664	60503	02/03/2023	293,47
DSL9314	E 43 2147891	60503	02/03/2023	293,47
DSM2531	P 43 046074	55500	03/03/2023	130,16
DSP3871	P 43 046061	51851	02/03/2023	195,23
DTD5I09	P 43 213297	51851	02/03/2023	195,23
DTS3711	P 43 230744	54521	02/03/2023	195,23
DTX9901	E 43 2146499	60503	01/03/2023	293,47
DUA2421	E 43 2148064	74550	02/03/2023	130,16
DUF6A37	E 43 2147436	74550	02/03/2023	130,16
DUG2342	E 43 2147970	74550	02/03/2023	130,16
DUI5337	E 43 2147844	60503	02/03/2023	293,47
DUK3D95	E 43 2146708	74550	01/03/2023	130,16
DUM1472	E 43 2148314	75870	02/03/2023	293,47
DUM8835	P 43 230680	55500	01/03/2023	130,16
DUQ9C50	P 43 101822	55500	03/03/2023	130,16
DVB2303	E 43 2146510	60503	01/03/2023	293,47
DVB8194	C 00 1143785	51851	03/03/2023	195,23
DVC7656	P 43 131531	54600	03/03/2023	130,16
DVI6262	E 43 2155782	74550	01/03/2023	130,16
DVK0F13	E 43 2147641	74550	02/03/2023	130,16
DVK5D60	C 00 1158944	76331	03/03/2023	293,47
DVL1A44	C 00 1147749	56731	02/03/2023	130,16
DVT4850	P 43 146413	51851	02/03/2023	195,23
DWI1421	E 43 2147455	74550	02/03/2023	130,16
DWK2908	P 43 031070	57200	03/03/2023	195,23
DWM1221	P 43 221918	53800	02/03/2023	130,16
DWP9514	E 43 2147643	60503	02/03/2023	293,47
DWR2650	E 43 2146975	60503	01/03/2023	293,47
DWR5743	E 43 2146534	60503	01/03/2023	293,47
DWS9154	C 00 1143787	51851	03/03/2023	195,23
DXH3B96	P 43 040608	51851	03/03/2023	195,23
DXH8528	E 43 2147837	74550	02/03/2023	130,16
DYA0450	P 43 032757	76331	02/03/2023	293,47
CVL7F39	E 43 2148085	74550	02/03/2023	130,16
CVX9616	P 43 230765	55500	03/03/2023	130,16
CWH3645	C 00 1158939	76331	03/03/2023	293,47
CWJ2809	E 43 2147818	60503	02/03/2023	293,47
CWX6C14	E 43 2147860	60503	02/03/2023	293,47
CXM7F06	C 00 1115989	55250	03/03/2023	130,16
CXS2C29	E 43 2179059	75870	01/03/2023	293,47
CYE7J19	P 43 123766	58194	03/03/2023	880,41
CYR6891	C 00 1124262	55090	03/03/2023	130,16
CZF9599	E 43 2156960	74630	03/03/2023	195,23
CZK4827	P 43 207175	51851	02/03/2023	195,23
CZZ7850	E 43 2148554	75870	02/03/2023	293,47
DAP8821	P 43 213279	51851	01/03/2023	195,23
DBK6J16	E 43 2147533	60503	02/03/2023	293,47
DBM9101	E 43 2156173	57463	01/03/2023	130,16
DBO3018	P 43 234483	51851	01/03/2023	195,23
DBV3G64	P 43 073615	76332	02/03/2023	293,47
DCD7G22	P 43 230726	55500	02/03/2023	130,16
DCH5B56	E 43 2146609	74550	01/03/2023	130,16
DCV1A72	E 43 2156211	57463	01/03/2023	130,16
DDH9B46	E 43 2155772	60503	01/03/2023	293,47
DDN6398	E 43 2146393	74550	01/03/2023	130,16
DEB5D84	E 43 2148109	74630	02/03/2023	195,23
DED7E47	E 43 2155863	75870	01/03/2023	293,47
DEM7785	E 43 2146555	56732	01/03/2023	130,16
DEP3I66	E 43 2148069	74550	02/03/2023	130,16
DFG7A14	E 43 2147724	60503	02/03/2023	293,47
DFM5186	E 43 2147737	74550	02/03/2023	130,16
DFT3394	C 00 1096360	55500	01/03/2023	130,16
DGE0687	P 43 003852	56900	02/03/2023	195,23
DGG8625	P 43 046078	55500	03/03/2023	130,16
DGO8217	P 43 013195	55500	03/03/2023	130,16
DGV6I23	E 43 2146653	74550	01/03/2023	130,16
DGY6E51	E 43 2148120	74550	02/03/2023	130,16
DHT5J17	P 43 230666	54526	01/03/2023	195,23
DHU5838	P 43 071445	55680	03/03/2023	195,23
DHU8350	P 43 234504	55500	01/03/2023	130,16
DIG4C02	E 43 2147730	60503	02/03/2023	293,47
DIG9497	E 43 2148205	74550	02/03/2023	130,16
DIJ2615	C 00 1124959	57380	01/03/2023	293,47
DIL0087	E 43 2147705	74550	02/03/2023	130,16
DIP1401	E 43 2148113	74630	02/03/2023	195,23
DIX2166	E 43 2155769	74630	01/03/2023	195,23
DIX9918	C 00 1098548	55413	01/03/2023	195,23
DIZ0644	E 43 2176108	75870	01/03/2023	293,47
DJB4254	E 43 2148707	57463	02/03/2023	130,16
DJD8551	E 43 2155724	74550	01/03/2023	130,16
DJE2664	E 43 2146970	74550	01/03/2023	130,16
DJQ3H70	C 00 1158704	55500	02/03/2023	130,16
DJV4C02	P 43 221892	59670	01/03/2023	1.467,35
DKR5540	C 00 820627	54600	01/03/2023	130,16
DKX1638	P 43 234480	51851	01/03/2023	195,23
DKZ2376	P 43 230719	55500	02/03/2023	130,16
DLB5B25	E 43 2147627	60503	02/03/2023	293,47
DLB7J43	C 00 1158942	51851

DYG0343	E 43 2147311	74550	02/03/2023	130,16
DYI6D82	P 43 207195	55500	03/03/2023	130,16
DYK9280	E 43 2146914	74550	01/03/2023	130,16
DYW1065	E 43 2148183	74550	02/03/2023	130,16
DZB3923	E 43 2146936	74550	01/03/2023	130,16
DZE3G27	E 43 2147343	60503	01/03/2023	293,47
DZG6037	C 00 1158082	55500	01/03/2023	130,16
DZH2B09	E 43 2147599	60503	02/03/2023	293,47
DZJ3023	E 43 2148082	74550	02/03/2023	130,16
DZU9354	E 43 2147922	60503	02/03/2023	293,47
EAA1852	E 43 2155988	74550	01/03/2023	130,16
EAE1D96	E 43 2147022	75870	01/03/2023	293,47
EAM6656	E 43 2146681	60503	01/03/2023	293,47
EAN6545	E 43 2155914	74550	01/03/2023	130,16
EAU4834	C 00 1096361	55500	01/03/2023	130,16
EAZ9201	E 43 2146629	60503	01/03/2023	293,47
EBB6955	E 43 2156450	60503	02/03/2023	293,47
EBD9H55	E 43 2146854	74550	01/03/2023	130,16
EBI3305	P 43 230678	55500	01/03/2023	130,16
EBJ2615	E 43 2147937	74550	02/03/2023	130,16
EBJ9833	C 00 839629	54522	02/03/2023	195,23
EBL3B09	P 43 213296	76331	02/03/2023	293,47
EBO7I59	P 43 230739	54521	02/03/2023	195,23
EBR8328	P 43 221902	54521	01/03/2023	195,23
EBT9F72	P 43 027343	68150	02/03/2023	195,23
EBZ0B43	C 00 1158934	76331	03/03/2023	293,47
EBZ7603	P 43 011591	55500	02/03/2023	130,16
ECH1A93	E 43 2176101	75870	01/03/2023	293,47
ECQ0I03	E 43 2146445	74550	01/03/2023	130,16
ECT8699	E 43 2148053	74550	02/03/2023	130,16
EDC4388	P 43 200673	76331	02/03/2023	293,47
EDD3919	P 43 013207	60501	03/03/2023	293,47
EDN5022	E 43 2155984	74550	01/03/2023	130,16
EDP9A54	P 43 046056	55500	02/03/2023	130,16
EDS2423	P 43 234490	55500	01/03/2023	130,16
EDU3447	E 43 2147399	74550	02/03/2023	130,16
EDU5H81	P 43 013214	56222	03/03/2023	88,38
EDX4F14	E 43 2147258	60503	01/03/2023	293,47
EDZ9937	C 00 1143790	51851	03/03/2023	195,23
EEB5407	C 00 1137569	60501	03/03/2023	293,47
EEI1H27	E 43 2155882	60503	01/03/2023	293,47
EEK7240	C 00 1154071	55500	02/03/2023	130,16
EEY3F90	E 43 2148037	74550	02/03/2023	130,16
EFC0212	E 43 2147346	57463	01/03/2023	130,16
EFJ3479	E 43 2147573	74550	02/03/2023	130,16
EFQ1604	E 43 2147759	74550	02/03/2023	130,16
EFV9890	P 43 031769	59910	02/03/2023	293,47
EGA3692	C 00 1147739	57200	01/03/2023	195,23
EGF3628	E 43 2147657	60503	02/03/2023	293,47
EGG3395	E 43 2147453	60503	02/03/2023	293,47
EGS4589	C 00 1137571	54521	03/03/2023	195,23
EGS8980	P 43 230742	51851	02/03/2023	195,23
EGU1E65	E 43 2146838	74550	01/03/2023	130,16
EGV5A64	P 43 011587	55500	02/03/2023	130,16
EHE3I50	E 43 2147856	60503	02/03/2023	293,47
EHH8682	P 43 028421	60501	02/03/2023	293,47
EHM5832	E 43 2147437	74550	02/03/2023	130,16
EHZ0A12	P 43 207193	55500	03/03/2023	130,16
EIB7770	E 43 2147795	74550	02/03/2023	130,16
EIG6I82	E 43 2146463	60503	01/03/2023	293,47
EII0905	E 43 2146952	74550	01/03/2023	130,16
EIT5G04	P 43 025480	55920	03/03/2023	130,16
EIU1245	P 43 213280	51851	01/03/2023	195,23
EIW9157	E 43 2155699	60503	01/03/2023	293,47
EIZ5892	P 43 221912	51851	02/03/2023	195,23
EJB3A07	E 43 2146644	60503	01/03/2023	293,47
EJB8D34	C 00 1159040	76331	03/03/2023	293,47
EJE7092	E 43 2146726	60503	01/03/2023	293,47
EJF1843	C 00 1158290	55411	03/03/2023	195,23
EJK8027	C 00 1147738	54521	01/03/2023	195,23
EJW1J24	C 00 1099954	55500	01/03/2023	130,16
EKH2338	E 43 2146661	60503	01/03/2023	293,47
EKH4I11	E 43 2179056	75870	01/03/2023	293,47
EKL0116	C 00 1158945	51851	03/03/2023	195,23
EKL4055	E 43 2147825	74550	02/03/2023	130,16
EKL5483	P 43 230791	51851	03/03/2023	195,23
EKL8563	P 43 230753	53800	02/03/2023	130,16
EKO5G83	P 43 230797	55680	01/03/2023	195,23
ELE7186	P 43 072475	55500	02/03/2023	130,16
ELJ8J43	E 43 2155987	74550	01/03/2023	130,16
ELK4828	E 43 2146647	60503	01/03/2023	293,47
ELN8699	P 43 213278	51851	01/03/2023	195,23
ELO5B70	E 43 2155800	74550	01/03/2023	130,16
ELQ6259	P 43 230776	55500	03/03/2023	130,16
ELV0345	P 43 209447	51851	02/03/2023	195,23
ELV7E15	E 43 2147633	74550	02/03/2023	130,16
ELW2508	C 00 1143788	76332	03/03/2023	293,47
ELW2F06	C 00 1153315	51851	02/03/2023	195,23
ELZ9J42	E 43 2147593	60503	02/03/2023	293,47
EMF3987	P 43 046060	51851	02/03/2023	195,23
EMI0F70	E 43 2147556	60503	02/03/2023	293,47
EMJ2163	P 43 028426	54100	02/03/2023	130,16
EMK7616	E 43 2147510	60503	02/03/2023	293,47
EMM4461	C 00 1154886	55500	03/03/2023	130,16
EMO9G37	E 43 2176029	75870	02/03/2023	293,47
EMR5F43	E 43 2147652	60503	02/03/2023	293,47
EMU8424	E 43 2147464	60503	02/03/2023	293,47
EMV5J08	C 00 1151227	54870	02/03/2023	195,23
EMY4293	E 43 2147800	74550	02/03/2023	130,16
EMY7962	E 43 2155763	74550	01/03/2023	130,16
ENE3550	P 43 221919	51852	03/03/2023	195,23
ENG3919	C 00 1158941	76331	03/03/2023	293,47
ENG9963	E 43 2148104	74550	02/03/2023	130,16
ENU8376	P 43 213293	73150	02/03/2023	130,16
ENW1F20	E 43 2155700	60503	01/03/2023	293,47
ENZ7C83	E 43 2155708	74550	01/03/2023	130,16
EOB7J55	E 43 2148324	75870	02/03/2023	293,47
EOM3D77	C 00 1099955	73662	03/03/2023	130,16
EOM6G94	E 43 2146821	60503	01/03/2023	293,47
EOM8198	Z 43 001402	55412	02/03/2023	195,23
EOR6B80	C 00 1158966	76331	03/03/2023	293,47
EPG0254	E 43 2147915	56732	02/03/2023	130,16
EPK7053	E 43 2147953	74550	02/03/2023	130,16
EPQ8776	C 00 1148620	73662	01/03/2023	130,16
EPT6B93	E 43 2146538	60503	01/03/2023	293,47
EPZ2E23	E 43 2148056	74550	02/03/2023	130,16
EPZ6191	P 43 207201	51851	03/03/2023	195,23
EQC0D23	E 43 2147938	74550	02/03/2023	130,16
EQI3433	E 43 2147656	74550	02/03/2023	130,16
EQL9402	C 00 1158950	76331	03/03/2023	293,47
EQN0577	E 43 2148751	75870	02/03/2023	293,47
EQT3356	E 43 2147823	60503	02/03/2023	293,47

DYI4355	E 43 2147787	74550	02/03/2023	130,16
DYJ1326	P 43 213283	51851	01/03/2023	195,23
DYS5614	E 43 2146810	74550	01/03/2023	130,16
DZA8409	C 00 802904	55250	01/03/2023	130,16
DZD7962	E 43 2155727	60503	01/03/2023	293,47
DZE8B28	E 43 2147454	60503	02/03/2023	293,47
DZG9438	E 43 2155695	74550	01/03/2023	130,16
DZH2B09	E 43 2146682	60503	01/03/2023	293,47
DZN9635	E 43 2147927	60503	02/03/2023	293,47
DZX7579	E 43 2146459	74550	01/03/2023	130,16
EAC0835	P 43 013198	55500	03/03/2023	130,16
EAL7130	E 43 2147838	60503	02/03/2023	293,47
EAN3428	P 43 230706	55500	02/03/2023	130,16
EAP8500	E 43 2147904	74550	02/03/2023	130,16
EAV5D46	P 43 027137	55500	02/03/2023	130,16
EBA9H49	P 43 230769	55500	03/03/2023	130,16
EBC3983	P 43 131533	55500	03/03/2023	130,16
EBE1233	C 00 1150095	55500	03/03/2023	130,16
EBI7069	E 43 2146883	60503	01/03/2023	293,47
EBJ7019	E 43 2147540	60503	02/03/2023	293,47
EBL3B09	P 43 213295	51851	02/03/2023	195,23
EBL8G53	P 43 013217	76332	03/03/2023	293,47
EBR7660	E 43 2146724	60503	01/03/2023	293,47
EBS2185	E 43 2146882	74630	01/03/2023	195,23
EBY8D98	C 00 1158953	51851	03/03/2023	195,23
EBZ4806	E 43 2147788	74630	02/03/2023	195,23
ECE3756	E 43 2179051	75870	01/03/2023	293,47
ECO4259	C 00 1153384	55411	03/03/2023	195,23
ECS7628	P 43 230714	57380	02/03/2023	293,47
ECZ8E15	P 43 072467	55500	02/03/2023	130,16
EDC5B76	E 43 2147794	60503	02/03/2023	293,47
EDM7167	E 43 2147046	75870	01/03/2023	293,47
EDN8345	E 43 2147767	74550	02/03/2023	130,16
EDQ5021	E 43 2148149	75870	02/03/2023	293,47
EDS2651	P 43 047510	55500	03/03/2023	130,16
EDU3C26	P 43 221921	55760	03/03/2023	130,16
EDU7401	E 43 2146545	60503	01/03/2023	293,47
EDY3G41	E 43 2148808	57463	02/03/2023	130,16
EEB5356	P 43 230777	55500	03/03/2023	130,16
EEH7946	E 43 2146412	60503	01/03/2023	293,47
EEK2012	P 43 230748	76331	02/03/2023	293,47
EER6593	P 43 013190	54521	03/03/2023	195,23
EEY7J28	E 43 2146784	60503	01/03/2023	293,47
EFC4G91	C 00 1156588	51852	03/03/2023	195,23
EFO1318	E 43 2147268	57463	01/03/2023	130,16
EFT7B07	C 00 1154892	55500	03/03/2023	130,16
EFY8E44	P 43 230669	55500	01/03/2023	130,16
EGE0347	P 43 101839	55500	03/03/2023	130,16
EGF5G83	C 00 1089809	51851	03/03/2023	195,23
EGS3C28	E 43 2147968	74550	02/03/2023	130,16
EGS5813	P 43 003846	55500	02/03/2023	130,16
EGT9925	E 43 2147913	56732	02/03/2023	130,16
EGU7A14	E 43 2176099	75870	01/03/2023	293,47
EGV8F23	E 43 2146596	74550	01/03/2023	130,16
EHG9J87	E 43 2146774	74550	01/03/2023	130,16
EHH8689	P 43 073618	53710	02/03/2023	130,16
EHO5F93	E 43 2147530	74550	02/03/2023	130,16
EIA6760	E 43 2147328	60503	01/03/2023	293,47
EIF5076	P 43 221904	51851	01/03/2023	195,23
EIH0B19	P 43 032763	76331	03/03/2023	293,47
EIM6D14	P 43 176048	51851	02/03/2023	195,23
EIU1151	P 43 234524	55680	01/03/2023	195,23
EIW6570	E 43 2147881	60503	02/03/2023	293,47
EIY3105	E 43 2148446	75870	02/03/2023	293,47
EJA3234	P 43 075363	55500	03/03/2023	130,16
EJB8857	E 43 2176094	75870	01/03/2023	293,47
EJC4C35	C 00 1158287	55411	03/03/2023	195,23
EJE9526	P 43 230740	54522	02/03/2023	195,23
EJG9J91	C 00 1095913	55090	03/03/2023	130,16
EJN5H16	C 00 1124260	70301	02/03/2023	293,47
EKB4I11	P 43 028422	54100	02/03/2023	130,16
EKH3J89	P 43 032746	76331	02/03/2023	293,47
EKK3129	P 43 234530	55500	01/03/2023	130,16
EKL2842	C 00 1154070	55500	02/03/2023	130,16
EKL4677	E 43 2155709	60503	01/03/2023	293,47
EKL5944	P 43 200676	64910	03/03/2023	88,38
EKN4750	P 43 027138	55500	02/03/2023	130,16
EKO6588	C 00 1158081	55500	01/03/2023	130,16
ELF8981	E 43 2176040	75870	02/03/2023	293,47
ELK2552	C 00 1098546	55500	01/03/2023	130,16
ELL1035	E 43 2146684	60503	01/03/2023	293,47
ELO3C06	P 43 234594	55500	01/03/2023	130,16
ELO9D02	E 43 2156196	57463	01/03/2023	130,16
ELR4317	E 43 2147900	74550	02/03/2023	130,16
ELV7D67	E 43 2147457	60503	02/03/2023	293,47
ELW2141	E 43 2156052	57463	01/03/2023	130,16
ELW2F06	C 00 1153316	76332	02/03/2023	293,47
ELW3F17	P 43 230747	55500	02/03/2023	130,16
EMF3987	P 43 230751	53800	02/03/2023	130,16
EMG0E80	E 43 2155587	60503	01/03/2023	293,47
EMI3554	C 00 1162513	58191	03/03/2023	880,41
EMJ2A56	P 43 032754	76331	02/03/2023	293,47
EML1305	E 43 2148040	74550	02/03/2023	130,16
EMN1737	C 00 1089812	51851	03/03/2023	195,23
EMQ6D12	E 43 2147592	60503	02/03/2023	293,47
EMR7B44	P 43 013199	55500	03/03/2023	130,16
EMV1663	C 00 1154890	55500	03/03/2023	130,16
EMW8361	C 00 1112821	55500	03/03/2023	130,16
EMY5G13	P 43 230701	55500	02/03/2023	130,16
END6B70	E 43 2147965	74550	02/03/2023	130,16
ENF4232	P 43 207181	51851	02/03/2023	195,23
ENG8181	E 43 2146885	74550	01/03/2023	130,16
ENK1234	C 00 1053464	55411	03/03/2023	195,23
ENV3021	E 43 2146617	74550	01/03/2023	130,16
ENZ2D07	E 43 2147932	74550	02/03/2023	130,16
EOA4A47	C 00 1153805	55500	02/03/2023	130,16
EOE8090	C 00 1147740	57200	01/03/2023	195,23
EOM4I58	E 43 2147485	60503	02/03/2023	293,47
EOM8051	E 43 2147441	74550	02/03/2023	130,16
EOO5632	P 43 101848	55500	03/03/2023	130,16
EOW5A65	C 00 1100003	57380	02/03/2023	293,47
EPG6806	E 43 2147728	60503	02/03/2023	293,47
EPP7E86	E 43 2147768	60503	02/03/2023	293,47
EPR7I91	E 43 2147367	74550	02/03/2023	130,16
EPZ1721	P 43 234494	51851	01/03/2023	195,23
EPZ3204	E 43 2147550	74550	02/03/2023	130,16
EPZ6809	E 43 2176105	75870	01/03/2023	293,47
EQF9E06	P 43 221890	54521	01/03/2023	195,23
EQJ9138	E 43 2147528	60503	02/03/2023	293,47
EQM2C94	E 43 2147619	60503	02/03/2023	293,47
EQT0517	P 43 230774	55500	03/03/2023	130,16
EQT9701	E 43 2147988	60503	02/03/2023	293,47

EQW2850	E 43 2147595	74550	02/03/2023	130,16
EQX9C33	C 00 1092421	57380	01/03/2023	293,47
EQY3597	P 43 031061	60501	03/03/2023	293,47
ERA5610	E 43 2146848	74550	01/03/2023	130,16
ERE9157	P 43 230724	61220	02/03/2023	293,47
ERP5C55	E 43 2148091	74550	02/03/2023	130,16
ERQ7E42	E 43 2147291	74550	02/03/2023	130,16
ERR9A53	P 43 031073	57200	03/03/2023	195,23
ERU9C93	E 43 2147019	74630	01/03/2023	195,23
ERW0058	C 00 1154887	55500	03/03/2023	130,16
ERX9454	C 00 1149905	76332	01/03/2023	293,47
ESH4E24	E 43 2148084	74550	02/03/2023	130,16
ESP0809	E 43 2156183	57463	01/03/2023	130,16
ESS7E31	E 43 2155635	60503	01/03/2023	293,47
EST6937	E 43 2146891	74550	01/03/2023	130,16
ESZ7I82	P 43 221927	76841	03/03/2023	130,16
ETC9257	E 43 2146828	74550	01/03/2023	130,16
ETJ2947	P 43 221920	76332	03/03/2023	293,47
ETL2656	E 43 2147944	60503	02/03/2023	293,47
ETL4321	E 43 2146677	60503	01/03/2023	293,47
ETO2I36	P 43 013211	55500	03/03/2023	130,16
ETO9483	E 43 2147545	74550	02/03/2023	130,16
ETP9550	E 43 2155563	60503	01/03/2023	293,47
ETY6C03	C 00 1147741	57200	01/03/2023	195,23
ETZ4889	P 43 031059	60501	03/03/2023	293,47
EUA3435	E 43 2146601	74550	01/03/2023	130,16
EUB4815	E 43 2155885	60503	01/03/2023	293,47
EUC7A08	E 43 2147473	74550	02/03/2023	130,16
EUG1890	E 43 2147634	74550	02/03/2023	130,16
EUH2J72	E 43 2147892	74550	02/03/2023	130,16
EUI6D73	E 43 2148062	74550	02/03/2023	130,16
EUK2H35	P 43 207204	51851	03/03/2023	195,23
EUM1315	E 43 2155600	60503	01/03/2023	293,47
EUM8205	E 43 2148590	57463	02/03/2023	130,16
EUO2A10	P 43 207186	54521	03/03/2023	195,23
EUQ9H45	P 43 011584	55500	02/03/2023	130,16
EUR8281	E 43 2176033	75870	02/03/2023	293,47
EUU2848	E 43 2147603	60503	02/03/2023	293,47
EUW0A04	E 43 2179057	75870	01/03/2023	293,47
EUX8367	C 00 1158077	55500	01/03/2023	130,16
EUY9302	C 00 1092280	60501	03/03/2023	293,47
EUZ8H15	P 43 230802	55500	01/03/2023	130,16
EVA7E61	E 43 2146583	74550	01/03/2023	130,16
EVG2396	P 43 234534	55500	01/03/2023	130,16
EVQ6612	E 43 2146431	74550	01/03/2023	130,16
EVZ2205	C 00 1158923	51851	03/03/2023	195,23
EWC8I06	C 00 1158920	76331	03/03/2023	293,47
EWE3D56	E 43 2146837	74550	01/03/2023	130,16
EWH8002	P 43 221936	58191	03/03/2023	880,41
EWJ4B53	E 43 2155948	60503	01/03/2023	293,47
EWL0899	C 00 1154878	55500	03/03/2023	130,16
EWO5E46	E 43 2146710	74550	01/03/2023	130,16
EWO8804	E 43 2146990	74550	01/03/2023	130,16
EWS2J08	P 43 049576	51851	02/03/2023	195,23
EWU1065	P 43 230711	54521	02/03/2023	195,23
EWX2C18	C 00 1158956	51851	03/03/2023	195,23
EWX4492	P 43 234495	76332	01/03/2023	293,47
EWX5084	E 43 2146592	74550	01/03/2023	130,16
EXA5876	E 43 2146404	74630	01/03/2023	195,23
EXA8C20	C 00 1091249	57200	03/03/2023	195,23
EXD7B14	C 00 1055932	54521	03/03/2023	195,23
EXF2293	E 43 2147939	74550	02/03/2023	130,16
EXL5419	C 00 1090413	58434	03/03/2023	195,23
EXX3889	C 00 1053467	60412	03/03/2023	195,23
EXY7I76	C 00 1153380	55411	03/03/2023	195,23
EXZ2F30	P 43 230783	55680	03/03/2023	195,23
EYD5607	C 00 1158947	51851	03/03/2023	195,23
EYD7489	Z 43 001405	55412	02/03/2023	195,23
EYD8111	E 43 2147427	60503	02/03/2023	293,47
EYI1260	C 00 1158283	55411	03/03/2023	195,23
EYI3G84	E 43 2155728	74550	01/03/2023	130,16
EYJ0345	P 43 071447	55680	03/03/2023	195,23
EYJ4C77	P 43 207166	55500	02/03/2023	130,16
EYM7A06	E 43 2147534	74550	02/03/2023	130,16
EYV5232	P 43 213286	51851	01/03/2023	195,23
EYV6610	E 43 2147897	74550	02/03/2023	130,16
EZD1716	E 43 2146982	74550	01/03/2023	130,16
EZG0G47	E 43 2147581	74550	02/03/2023	130,16
EZJ8299	C 00 998162	54870	03/03/2023	195,23
EZL6C67	C 00 1055930	73662	03/03/2023	130,16
EZM5566	P 43 071442	55500	03/03/2023	130,16
EZN3E20	P 43 230745	54521	02/03/2023	195,23
EZO7G14	E 43 2146657	74550	01/03/2023	130,16
EZT0G55	E 43 2146427	60503	01/03/2023	293,47
EZZ1519	P 43 007849	57380	02/03/2023	293,47
FAC1678	E 43 2146588	74550	01/03/2023	130,16
FAE7C80	C 00 1154072	55500	02/03/2023	130,16
FAI2A62	C 00 1143789	51851	03/03/2023	195,23
FAK6667	P 43 221935	76332	03/03/2023	293,47
FAL6D23	E 43 2146580	74550	01/03/2023	130,16
FAO8042	E 43 2147954	60503	02/03/2023	293,47
FAQ1D41	P 43 230746	55500	02/03/2023	130,16
FAU9I63	E 43 2148059	74550	02/03/2023	130,16
FAX0B04	E 43 2147813	60503	02/03/2023	293,47
FBC9C09	C 00 1155529	55500	02/03/2023	130,16
FBL4654	C 00 1159027	76331	03/03/2023	293,47
FBN5E19	P 43 230710	54521	02/03/2023	195,23
FBQ2964	E 43 2148348	75870	02/03/2023	293,47
FBQ8886	E 43 2146890	74550	01/03/2023	130,16
FBS1E41	P 43 220424	54521	02/03/2023	195,23
FCA7355	E 43 2146931	74550	01/03/2023	130,16
FCD8B16	P 43 007848	52070	02/03/2023	88,38
FCE6H46	E 43 2155883	75870	01/03/2023	293,47
FCK2F02	C 00 1126691	55500	02/03/2023	130,16
FCO4771	E 43 2179060	75870	02/03/2023	293,47
FCQ5I77	E 43 2147948	74550	02/03/2023	130,16
FCR5346	C 00 1147750	56731	02/03/2023	130,16
FCS6C46	P 43 031066	57200	03/03/2023	195,23
FCU5C43	P 43 221911	52070	02/03/2023	88,38
FDC1498	P 43 071449	55500	03/03/2023	130,16
FDC9I30	C 00 1159034	76331	03/03/2023	293,47
FDF0B37	E 43 2155974	74550	01/03/2023	130,16
FDL8I47	E 43 2147753	60503	02/03/2023	293,47
FDQ2986	E 43 2146688	56732	01/03/2023	130,16
FDS3I04	E 43 2179055	75870	01/03/2023	293,47
FDS8E86	E 43 2146787	74550	01/03/2023	130,16
FDW0196	E 43 2147862	60503	02/03/2023	293,47
FDW8224	E 43 2155657	74630	01/03/2023	195,23
FEE3E23	E 43 2147036	74550	01/03/2023	130,16
FEF0G13	P 43 230764	55500	03/03/2023	130,16
FEG7G04	E 43 2146437	74550	01/03/2023	130,16
FEP0347	E 43 2156260	57463	01/03/2023	130,16

EQW9943	E 43 2148079	74550	02/03/2023	130,16
EQY1163	E 43 2147302	74550	02/03/2023	130,16
EQZ2518	E 43 2147426	74550	02/03/2023	130,16
ERE6196	E 43 2146626	74550	01/03/2023	130,16
ERP0017	E 43 2147936	74550	02/03/2023	130,16
ERQ5424	P 43 234526	55500	01/03/2023	130,16
ERR9A53	E 43 2176022	75870	02/03/2023	293,47
ERS3H01	E 43 2146549	60503	01/03/2023	293,47
ERV2531	E 43 2146449	74550	01/03/2023	130,16
ERW3C46	P 43 071448	55500	03/03/2023	130,16
ERZ6099	P 43 221930	76332	03/03/2023	293,47
ESN3304	E 43 2147814	60503	02/03/2023	293,47
ESP2I98	E 43 2156956	74550	03/03/2023	130,16
EST6163	P 43 230792	55500	03/03/2023	130,16
ESU4046	E 43 2147199	75870	01/03/2023	293,47
ETC0736	E 43 2146659	74550	01/03/2023	130,16
ETH6G42	P 43 207183	54522	02/03/2023	195,23
ETK4140	P 43 005672	73662	03/03/2023	130,16
ETL3600	P 43 207182	51851	02/03/2023	195,23
ETL4I45	C 00 1159031	76331	03/03/2023	293,47
ETO7H40	E 43 2155975	75870	01/03/2023	293,47
ETO9F12	P 43 207172	54521	02/03/2023	195,23
ETU8815	P 43 230707	54521	02/03/2023	195,23
ETZ0508	E 43 2155651	74550	01/03/2023	130,16
ETZ7276	P 43 207158	54521	02/03/2023	195,23
EUB2766	E 43 2146776	74550	01/03/2023	130,16
EUB5A34	E 43 2147638	60503	02/03/2023	293,47
EUF5771	E 43 2176095	75870	01/03/2023	293,47
EUG4551	E 43 2147572	74550	02/03/2023	130,16
EUI5472	P 43 207188	75870	03/03/2023	293,47
EUK0D60	P 43 221888	76332	01/03/2023	293,47
EUK4736	P 43 230785	55500	03/03/2023	130,16
EUM5460	P 43 046057	55500	02/03/2023	130,16
EUN2439	C 00 1158993	52070	02/03/2023	88,38
EUP5518	E 43 2155936	60503	01/03/2023	293,47
EUR6266	E 43 2148108	74630	02/03/2023	195,23
EUU0012	E 43 2146718	74550	01/03/2023	130,16
EUV9B57	E 43 2147506	56732	02/03/2023	130,16
EUW6885	P 43 221907	55250	02/03/2023	130,16
EUY7404	E 43 2147662	74550	02/03/2023	130,16
EUZ7375	E 43 2147303	74550	02/03/2023	130,16
EUZ9569	E 43 2148071	74550	02/03/2023	130,16
EVD5H41	E 43 2155720	60503	01/03/2023	293,47
EVG5172	E 43 2147807	74550	02/03/2023	130,16
EVV2H47	P 43 003847	55500	02/03/2023	130,16
EWB0301	P 43 031062	57200	03/03/2023	195,23
EWD9G70	P 43 221900	51851	01/03/2023	195,23
EWF0G57	P 43 071443	55500	03/03/2023	130,16
EWJ1806	P 43 072474	55500	02/03/2023	130,16
EWJ

FER6G53	E 43 2147261	57463	01/03/2023	130,16	FEV2937	E 43 2147817	60503	02/03/2023	293,47
FEV2C17	E 43 2155793	74550	01/03/2023	130,16	FEV5843	E 43 2155881	60503	01/03/2023	293,47
FEX2J25	P 43 234502	55500	01/03/2023	130,16	FEX7C49	E 43 2147458	74550	02/03/2023	130,16
FEX7F76	E 43 2146747	60503	01/03/2023	293,47	FEY5196	C 00 1054768	56731	02/03/2023	130,16
FFA4F08	E 43 2156492	60503	02/03/2023	293,47	FFD0044	E 43 2155683	74630	01/03/2023	195,23
FFD0A66	P 43 025478	55920	03/03/2023	130,16	FFE5I45	P 43 007855	55500	02/03/2023	130,16
FFG1013	E 43 2146405	74550	01/03/2023	130,16	FFL1B37	E 43 2148398	75870	02/03/2023	293,47
FFN4083	E 43 2155791	74550	01/03/2023	130,16	FFN6A26	P 43 207165	55500	02/03/2023	130,16
FFP0098	E 43 2147548	74550	02/03/2023	130,16	FFP2383	E 43 2147980	74550	02/03/2023	130,16
FFS7D02	E 43 2146602	74550	01/03/2023	130,16	FFT3423	E 43 2147049	74550	01/03/2023	130,16
FFW6J32	E 43 2147830	74550	02/03/2023	130,16	FGD0928	P 43 213287	51851	01/03/2023	195,23
FGD1F67	E 43 2155927	60503	01/03/2023	293,47	FGD9E68	E 43 2146874	60503	01/03/2023	293,47
FGG0I81	E 43 2146781	74550	01/03/2023	130,16	FGH3J18	E 43 2147601	60503	02/03/2023	293,47
FGH8476	E 43 2147783	74550	02/03/2023	130,16	FGI2343	P 43 131527	55500	03/03/2023	130,16
FGJ2660	E 43 2147884	60503	02/03/2023	293,47	FGM3758	E 43 2147790	74550	02/03/2023	130,16
FGM5190	P 43 032759	60501	03/03/2023	293,47	FGP2695	E 43 2147625	60503	02/03/2023	293,47
FGP3315	C 00 1155528	55500	02/03/2023	130,16	FGP6461	C 00 1048165	57200	03/03/2023	195,23
FGR5490	P 43 073619	54521	02/03/2023	195,23	FGR5490	P 43 220423	54521	02/03/2023	195,23
FGR5659	C 00 1092425	57200	03/03/2023	195,23	FGR6638	E 43 2155732	74550	01/03/2023	130,16
FGR6840	E 43 2148170	74550	02/03/2023	130,16	FGR6934	P 43 220430	55500	03/03/2023	130,16
FGU0009	P 43 213282	51851	01/03/2023	195,23	FGV5C61	E 43 2146563	60503	01/03/2023	293,47
FGZ6415	P 43 003848	55500	02/03/2023	130,16	FHA5738	P 43 011586	55500	02/03/2023	130,16
FHD2C76	P 43 230708	54521	02/03/2023	195,23	FHF3G75	E 43 2147590	74550	02/03/2023	130,16
FHG2480	P 43 027134	55500	02/03/2023	130,16	FHG3026	P 43 230800	55500	01/03/2023	130,16
FHG3134	E 43 2146817	74550	01/03/2023	130,16	FHG3603	P 43 230730	54526	02/03/2023	195,23
FHG4359	P 43 234477	51851	01/03/2023	195,23	FHG4945	E 43 2155625	60503	01/03/2023	293,47
FHH0950	E 43 2156111	57463	01/03/2023	130,16	FHH1255	C 00 1147742	57200	01/03/2023	195,23
FHH3368	E 43 2147650	74550	02/03/2023	130,16	FHI5832	C 00 1054961	51851	03/03/2023	195,23
FHI7E41	E 43 2155951	75870	01/03/2023	293,47	FHJ7J17	E 43 2146830	60503	01/03/2023	293,47
FHP1374	E 43 2147931	60503	02/03/2023	293,47	FHQ2F34	E 43 2147594	74550	02/03/2023	130,16
FHQ2F34	E 43 2146564	74550	01/03/2023	130,16	FHS4513	E 43 2146536	60503	01/03/2023	293,47
FHS6H27	E 43 2148012	74550	02/03/2023	130,16	FHU0B46	E 43 2147003	74550	01/03/2023	130,16
FHU6B17	P 43 101853	55500	03/03/2023	130,16	FHX7124	E 43 2148131	74550	02/03/2023	130,16
FHY4504	E 43 2148198	74550	02/03/2023	130,16	FHZ2360	P 43 230697	55500	02/03/2023	130,16
FHZ2966	E 43 2146658	74550	01/03/2023	130,16	FHZ4A22	E 43 2148708	75870	02/03/2023	293,47
FIA0069	E 43 2155740	60503	01/03/2023	293,47	FIH1565	E 43 2148029	74550	02/03/2023	130,16
FIH5383	E 43 2155906	60503	01/03/2023	293,47	FII9B93	E 43 2155766	74550	01/03/2023	130,16
FIJ2E13	E 43 2147021	74550	01/03/2023	130,16	FIK1F86	P 43 101845	55500	03/03/2023	130,16
FIK5863	E 43 2146816	60503	01/03/2023	293,47	FIK9805	E 43 2147985	60503	02/03/2023	293,47
FIL9A36	E 43 2147812	60503	02/03/2023	293,47	FIN3054	Z 43 001406	55412	02/03/2023	195,23
FIT1442	C 00 1159032	51851	03/03/2023	195,23	FIT4208	C 00 1143786	51851	03/03/2023	195,23
FIT9520	E 43 2155890	60503	01/03/2023	293,47	FIV5J44	P 43 101835	55920	03/03/2023	130,16
FJE3H06	P 43 007853	54600	02/03/2023	130,16	FJE9468	E 43 2147876	60503	02/03/2023	293,47
FJF8B88	E 43 2147413	74550	02/03/2023	130,16	FJG5E81	E 43 2147561	74550	02/03/2023	130,16
FJG6F67	E 43 2147476	60503	02/03/2023	293,47	FJG6F67	E 43 2147041	74550	01/03/2023	130,16
FJI7B18	E 43 2147563	74630	02/03/2023	195,23	FJK2543	E 43 2176018	75870	01/03/2023	293,47
FJK9296	E 43 2147698	60503	02/03/2023	293,47	FJN3G18	E 43 2146827	74550	01/03/2023	130,16
FJN6747	P 43 234492	55500	01/03/2023	130,16	FJN6B61	E 43 2147102	60503	01/03/2023	293,47
FJP3437	P 43 221928	51851	03/03/2023	195,23	FJQ6736	P 43 230673	55500	01/03/2023	130,16
FJS0118	C 00 1089814	51851	03/03/2023	195,23	FJT0067	P 43 031071	57200	03/03/2023	195,23
FJT2A12	E 43 2147999	74550	02/03/2023	130,16	FJT8G35	E 43 2155761	74630	01/03/2023	195,23
FJV2D96	E 43 2148093	74550	02/03/2023	130,16	FJW2514	E 43 2146730	60503	01/03/2023	293,47
FJX5721	E 43 2148786	57463	02/03/2023	130,16	FKC0I22	P 43 049578	51851	02/03/2023	195,23
FKD3250	P 43 195405	51851	02/03/2023	195,23	FKE1G50	E 43 2176030	75870	02/03/2023	293,47
FKE6093	P 43 049575	76332	02/03/2023	293,47	FKE6B77	E 43 2147679	74550	02/03/2023	130,16
FKG2C37	E 43 2146766	74550	01/03/2023	130,16	FKI3D26	E 43 2146773	74550	01/03/2023	130,16
FKJ6898	E 43 2148078	74630	02/03/2023	195,23	FKM1I16	E 43 2155959	60503	01/03/2023	293,47
FKN4403	E 43 2156006	74550	01/03/2023	130,16	FKO3169	P 43 101813	55500	03/03/2023	130,16
FKO4G17	E 43 2148121	74550	02/03/2023	130,16	FKP4A06	E 43 2146831	74550	01/03/2023	130,16
FKP6J16	C 00 1103991	57200	01/03/2023	195,23	FKP9H73	P 43 007847	53800	02/03/2023	130,16
FKR8B51	E 43 2147502	74710	02/03/2023	880,41	FKY7755	E 43 2155964	74550	01/03/2023	130,16
FKZ1012	E 43 2155754	74550	01/03/2023	130,16	FKZ1722	E 43 2146880	60503	01/03/2023	293,47
FKZ1782	E 43 2146411	74550	01/03/2023	130,16	FKZ2813	P 43 174484	76331	02/03/2023	293,47
FLA7D98	E 43 2155620	60503	01/03/2023	293,47	FLB3747	C 00 1143784	51851	03/03/2023	195,23
FLE0B10	E 43 2147669	60503	02/03/2023	293,47	FLF0669	E 43 2146642	60503	01/03/2023	293,47
FLI3B17	E 43 2146984	74550	01/03/2023	130,16	FLI7717	E 43 2148061	74550	02/03/2023	130,16
FLJ5D36	P 43 073614	51851	02/03/2023	195,23	FLK0C53	C 00 1053463	55411	03/03/2023	195,23
FLL7730	P 43 072481	55500	02/03/2023	130,16	FLM0560	E 43 2147716	74550	02/03/2023	130,16
FLN0869	C 00 1156902	54524	03/03/2023	195,23	FLQ6F99	E 43 2146434	74550	01/03/2023	130,16
FLT4427	E 43 2146972	74550	01/03/2023	130,16	FLT5G28	P 43 221937	60501	03/03/2023	293,47
FLX0497	E 43 2147703	74550	02/03/2023	130,16	FLX7148	E 43 2146845	74550	01/03/2023	130,16
FLX7I84	E 43 2176024	75870	02/03/2023	293,47	FMC7C18	E 43 2147465	74550	02/03/2023	130,16
FME0G37	C 00 1112822	55500	03/03/2023	130,16	FME1F34	E 43 2155809	74550	01/03/2023	130,16
FMF3967	E 43 2147896	74550	02/03/2023	130,16	FMH1B07	C 00 1147748	57200	01/03/2023	195,23
FMJ0B75	C 00 1092281	60501	03/03/2023	293,47	FMK3811	E 43 2147324	74550	02/03/2023	130,16
FML6A23	C 00 1092420	60501	01/03/2023	293,47	FMN0354	E 43 2155731	74550	01/03/2023	130,16
FMQ9635	E 43 2155597	60503	01/03/2023	293,47	FMR0F82	P 43 003845	55500	02/03/2023	130,16
FMX1E20	E 43 2176023	75870	02/03/2023	293,47	FNC9I85	C 00 1115312	76842	02/03/2023	130,16
FND3330	E 43 2147766	74550	02/03/2023	130,16	FND5352	E 43 2146859	74550	01/03/2023	130,16
FND8374	P 43 207169	54521	02/03/2023	195,23	FNE0292	E 43 2148011	74550	02/03/2023	130,16
FNE5D63	E 43 2148244	75870	02/03/2023	293,47	FNI6888	P 43 213281	51851	01/03/2023	195,23
FNK7C07	E 43 2155729	74630	01/03/2023	195,23	FNL0157	E 43 2146867	74550	01/03/2023	130,16
FNN7D08	E 43 2155804	74550	01/03/2023	130,16	FNN7D08	P 43 046069	58196	02/03/2023	880,41
FNN9I86	C 00 1158921	76331	03/03/2023	293,47	FNO8546	E 43 2147486	56732	02/03/2023	130,16
FNO9A61	P 43 046082	55413	03/03/2023	195,23	FNR5422	E 43 2148043	74630	02/03/2023	195,23
FNR8929	P 43 025479	76331	03/03/2023	293,47	FNS3H86	E 43 2146666	60503	01/03/2023	293,47
FNT9239	E 43 2148177	74550	02/03/2023	130,16	FNU2D46	E 43 2147169	75870	01/03/2023	293,47
FNU8173	C 00 1112818	55500	01/03/2023	130,16	FNV8053	E 43 2148114	74630	02/03/2023	195,23
FNV8053	E 43 2148044	74630	02/03/2023	195,23	FNZ4G95	C 00 1158949	76331	03/03/2023	293,47
FOA8635	C 00 998159	55500	03/03/2023	130,16	FOA8841	E 43 2146935	74550	01/03/2023	130,16
FOC5G00	E 43 2147584	60503	02/03/2023	293,47	FOC5G00	E 43 2155755	74550	01/03/2023	130,16
FOC6063	E 43 2148125	74550	02/03/2023	130,16	FOF3B50	P 43 077435	51851	02/03/2023	195,23
FOG3370	E 43 2146988	75870	01/03/2023	293,47	FOH2207	E 43 2147769	60503	02/03/2023	293,47
FOH4A71	E 43 2146896	60503	01/03/2023	293,47	FOJ7444	P 43 072482	55500	02/03/2023	130,16
FON8864	E 43 2146410	60503	01/03/2023	293,47	FOO0229	E 43 2146746	74550	01/03/2023	130,16
FOO3530	C 00 1092424	57200	03/03/2023	195,23	FOO9G50	P 43 234533	55500	01/03/2023	130,16
FOR9748	E 43 2155652	60503	01/03/2023	293,47	FOS3G10	E 43 2156036	57463	01/03/2023	130,16
FOT9530	P 43 007850	55680	02/03/2023	195,23	FOV4G37	E 43 2147701	74550	02/03/2023	130,16
FOW1D67	C 00 1158937	76331	03/03/2023	293,47	FOZ2306	E 43 2147451	60503	02/03/2023	293,47
FOZ5898	E 43 2147697	60503	02/03/2023	293,47	FOZ6856	E 43 2148045	74550	02/03/2023	130,16
FPE0J55	E 43 2146872	74550	01/03/2023	130,16	FPG0G90	E 43 2146522	60503	01/03/2023	293,47
FPG4717	C 00 1147737	60501	01/03/2023	293,47	FPH2I63	E 43 2147886	60503	02/03/2023	293,47
FPI4069	C 00 998156	55500	03/03/2023	130,16	FPI5H38	C 00 1153381	55411	03/03/2023	195,23
FPM8938	C 00 1053462	55411	03/03/2023	195,23	FPN7269	P 43 230788	54521	03/03/2023	195,23
FPP1589	E 43 2148027	74550	02/03/2023	130,16	FPP6115	P 43 101846	55500	03/03/2023	130,16
FPQ5D64	E 43 2146479	60503	01/03/2023	293,47	FPQ6D62	E 43 2146553	74630	01/03/2023	195,23
FPQ9G03	E 43 2146921	74550	01/03/2023	130,16	FPR0H84	P 43 013205	55920	03/03/2023	130,16
FPR0H84	P 43 013206	55920	03/03/2023	130,16	FPR7877	C 00 1159033	76331	03/03/2023	293,47
FPS5D58	E 43 2155694	74550	01/03/2023	130,16	FPT7758	P 43 234499	55500	01/03/2023	130,16
FPU8F50	P 43 221889	51851	01/03/2023	195,23	FPW0E23	C 00 1158286	54521	03/03/2023	195,23
FPY7C32	E 43 2147623	60503	02/03/2023	293,47	FPZ0A53	C 00 609536	60501	01/03/2023	293,47
FQA1F19	E 43 2147040	74630	01/03/2023	195,23	FQA2B85	P 43 005674	60501	03/03/2023	293,47
FQC3G49	P 43 213292	51851	02/03/2023	195,23	FQC5C86	E 43 2147461	74550	02/03/2023	130,16
FQI1H41	E 43 2146505	60503	01/03/2023	293,47	FQJ9F23	E 43 2147871	60503	02/03/2023	293,47
FQK2A50	E 43 2147743	74550	02/03/2023	130,16	FQK5J26	E 43 2147686	60503	02/03/2023	293,47
FQU0848	E 43 2155945	74550	01/03/2023	130,16	FQU0C39	E 43 2155783	74550	01/03/2023	130,16
FQX0855	E 43 2146665	60503	01/03/2023	293,47	FQY3213	P 43 031766	73662	02/03/2023	130,16
FQY4312	E 43 2148013	74550	02/03/2023	130,16	FRB3E18	E 43 2146719	60503	01/03/2023	293,47
FRC3029	E 43 2146715	74550	01/03/2023	130,16	FRD2E89	E 43 2147318	74550	02/03/2023	130,16
FRG9834	E 43 2146503	60503	01/03/2023	293,47	FRH8A65	C 00 1100748	57380	03/03/2023	293,47
FRI6A74	C 00 1124261	70301	02/03/2023	293,47	FRI7E60	C 00 1111262	60501	03/03/2023	293,47
FRK8147	E 43 2155702	60503	01/03/2023	293,47	FRK9E19	P 43 207163	55500	02/03/2023	130,16

FRO2890	E 43 2148802	57463	02/03/2023	130,16	FRP4A75	E 43 2155549	60503	01/03/2023	293,47
FRP5A26	P 43 007856	55500	02/03/2023	130,16	FRQ2990	E 43 2148431	75870	02/03/2023	293,47
FRQ5E42	E 43 2147869	60503	02/03/2023	293,47	FRW3E64	E 43 2147875	60503	02/03/2023	293,47
FRZ0J74	E 43 2146725	60503	01/03/2023	293,47	FRZ9F21	C 00 874365	70481	03/03/2023	293,47
FSD1404	P 43 176052	51851	02/03/2023	195,23	FSE5824	P 43 101849	55500	03/03/2023	130,16
FSG6F47	E 43 2155759	74550	01/03/2023	130,16	FSH8A33	P 43 101832	55920	03/03/2023	130,16
FSI0275	C 00 1154935	76331	02/03/2023	293,47	FSI1600	C 00 998155	54600	03/03/2023	130,16
FSK0056	P 43 213284	51851	01/03/2023	195,23	FSK1I41	E 43 2148074	74550	02/03/2023	130,16
FSN4B25	E 43 2147791	60503	02/03/2023	293,47	FSO8J15	P 43 207160	54521	02/03/2023	195,23
FSP9E31	E 43 2147885	60503	02/03/2023	293,47	FSQ0325	E 43 2147808	74630	02/03/2023	195,23
FSQ3181	E 43 2148635	57463	02/03/2023	130,16	FSQ6465	E 43 2146929	74550	01/03/2023	130,16
FSQ7038	C 00 1158968	76331	03/03/2023	293,47	FSS0G55	E 43 2176039	75870	02/03/2023	293,47
FSS0G55	E 43 2147785	74550	02/03/2023	130,16	FSU1F36	P 43 230793	60502	03/03/2023	293,47
FSV8082	P 43 234501	55500	01/03/2023	130,16	FSX6575	C 00 1158957	76331	03/03/2023	293,47
FSZ1731	P 43 072478	55500	02/03/2023	130,16	FTB5919	E 43 2147775	74550	02/03/2023	130,16
FTC7807	P 43 230760	59910	03/03/2023	293,47	FTD0D84	P 43 230781	54522	03/03/2023	195,23
FTD3E53	P 43 013191	76332	03/03/2023	293,47	FTD3E53	P 43 013192	51851	03/03/2023	195,23
FTE1B05	E 43 2146944	74630	01/03/2023	195,23	FTG6E61	E 43 2147522	56732	02/03/2023	130,16
FTH0725	P 43 221891	54521	01/03/2023	195,23	FTI8099	P 43 027126	51851	02/03/2023	195,23
FTJ0H11	E 43 2147733	60503	02/03/2023	293,47	FTK2192	E 43 2155747	74550	01/03/2023	130,16
FTM9E57	E 43 2146865	74550	01/03/2023	130,16	FTN3418	E 43 2176088	75870	01/03/2023	293,47
FTN6636	P 43 101851	55500	03/03/2023	130,16	FTP0F62	E 43 2148055	74550	02/03/2023	130,16
FTS9B44	C 00 1092283	73662	03/03/2023	130,16	FTV5G35	E 43 2155707	60503	01/03/2023	293,47
FTY2640	E 43 2155711	74550	01/03/2023	130,16	FUA3G58	E 43 2147571	74550	02/03/2023	130,16
FUE8D56	C 00 1147745	57200	01/03/2023	195,23	FUF0D54	E 43 2146728	60503	01/03/2023	293,47
FUH4436	E 43 2147009	74550	01/03/2023	130,16	FUI2891	P 43 213285	73662	01/03/2023	130,16
FUI3D20	P 43 230796	58196	03/03/2023	880,41	FUJ1937	P 43 046076	55500	03/03/2023	130,16
FUJ1E52	E 43 2146535	74550	01/03/2023	130,16	FUL8F45	C 00 1103438	58196	02/03/2023	880,41
FUM0962	E 43 2147479	60503	02/03/2023	293,47	FUM1J04	E 43 2147682	60503	02/03/2023	293,47
FUO1775	C 00 998157	55500	03/03/2023	130,16	FUQ0990	C 00 1153806	55500	02/03/2023	130,16
FUQ1971	C 00 1084619	57380	02/03/2023	293,47	FUQ7I41	P 43 207157	55500	02/03/2023	130,16
FUR4665	E 43 2148073	74550	02/03/2023	130,16	FUT9A32	E 43 2148727	57463	02/03/2023	130,16
FUU2804	E 43 2147403	74550	02/03/2023	130,16	FUU9939	P 43 176049	51851	02/03/2023	195,23
FUV9H26	P 43 046075	55500	03/03/2023	130,16	FUW5335	E 43 2156035	57463	01/03/2023	130,16
FUX8494	P 43 230735	54521	02/03/2023	195,23	FUY3J96	E 43 2146526	74550	01/03/2023	130,16
FUY5F18	C 00 1151228	55680	02/03/2023	195,23	FUY8B70	E 43 2155730	74550	01/03/2023	130,16
FUY8F14	P 43 072469	55500	02/03/2023	130,16	FUZ8D39	E 43 2147763	74550	02/03/2023	130,16
FVC0G94	E 43 2146869	74630	01/03/2023	195,23	FVC3118	C 00 1151229	61810	02/03/2023	195,23
FVC9812	E 43 2146793	56732	01/03/2023	130,16	FVD7534	E 43 2155689	60503	01/03/2023	293,47
FVF3E21	P 43 072473	55500	02/03/2023	130,16	FVF6F30	P 43 221905	60501	02/03/2023	293,47
FVF6F30	P 43 221906	76841	02/03/2023	130,16	FVG8E77	E 43 2176089	75870	01/03/2023	293,47
FVH8169	E 43 2147821	60503	02/03/2023	293,47	FVK7627	P 43 027131	55500	02/03/2023	130,16
FVK8508	E 43 2146727	60503	01/03/2023	293,47	FVK8F68	E 43 2146513	74550	01/03/2023	130,16
FVL3967	E 43 2148118	74550	02/03/2023	130,16	FVL3967	E 43 2155802	74550	01/03/2023	130,16
FVM6J85	E 43 2148006	74550	02/03/2023	130,16	FVO3C06	P 43 230736	54521	02/03/2023	195,23
FVP9G93	E 43 2148159	74550	02/03/2023	130,16	FVS3063	C 00 1158954	51851	03/03/2023	195,23
FVT5A08	P 43 234487	55500	01/03/2023	130,16	FVU0B13	E 43 2146624	60503	01/03/2023	293,47
FVX4F56	P 43 013208	55920	03/03/2023	130,16	FVY9F61	P 43 013204	55500	03/03/2023	130,16
FVZ7185	C 00 1147744	57200	01/03/2023	195,23	FVZ8H14	E 43 2147717	60503	02/03/2023	293,47
FVZ9B75	C 00 1097721	55411	02/03/2023	195,23	FWA2D05	C 00 1151230	57380	02/03/2023	293,47
FWB5E51	P 43 221913	51851	02/03/2023	195,23	FWC7967	E 43 2146543	60503	01/03/2023	293,47
FWD1992	P 43 230737	54521	02/03/2023	195,23	FWD1992	E 43 2176019	75870	01/03/2023	293,47
FWG5A96	C 00 1119370	52311	01/03/2023	130,16	FWG6264	E 43 2155919	60503	01/03/2023	293,47
FWH6J57	E 43 2155797	74550	01/03/2023	130,16	FWI1H82	E 43 2155721	60503	01/03/2023	293,47
FWI2I33	E 43 2148014	74550	02/03/2023	130,16	FWI6H94	E 43 2147500	60503	02/03/2023	293,47
FWK0974	E 43 2155794	74550	01/03/2023	130,16	FWL3206	E 43 2146846	74550	01/03/2023	130,16
FWR4843	P 43 234488	55500	01/03/2023	130,16	FWS8H87	E 43 2155806	74550	01/03/2023	130,16
FWY6F14	P 43 046087	55500	03/03/2023	130,16	FWY7B65	E 43 2148137	74550	02/03/2023	130,16
FWY7F82	E 43 2147723	74550	02/03/2023	130,16	FXA6D22	E 43 2146428	60503	01/03/2023	293,47
FXG1991	E 43 2148046	74550	02/03/2023	130,16	FXH8B99	P 43 101840	55500	03/03/2023	130,16
FXK0867	E 43 2156143	57463	01/03/2023	130,16	FXK0F11	E 43 2155779	74550	01/03/2023	130,16
FXK7886	E 43 2147674	60503	02/03/2023	293,47	FXM2D55	E 43 2147421	60503	02/03/2023	293,47
FXS0H33	E 43 2146398	74550	01/03/2023	130,16	FXS5J91	E 43 2146702	74550	01/03/2023	130,16
FXT6843	E 43 2147442	74550	02/03/2023	130,16	FXU0716	E 43 2147882	60503	02/03/2023	293,47
FXW3138	E 43 2147819	74550	02/03/2023	130,16	FXW9A66	E 43 2176104	75870	01/03/2023	293,47
FXY1A64	P 43 101828	55500	03/03/2023	130,16	FXY2I09	E 43 2146965	74550	01/03/2023	130,16
FYA7H60	E 43 2147060	75870	01/03/2023	293,47	FYB1A73	P 43 101843	55500	03/03/2023	130,16
FYB1F82	E 43 2147907	74550	02/03/2023	130,16	FYB3E96	E 43 2148041	74550	02/03/2023	130,16
FYC8C04	E 43 2146908	74550	01/03/2023	130,16	FYD8I35	E 43 2146868	74630	01/03/2023	195,23
FYI7G64	E 43 2147704	60503	02/03/2023	293,47	FYJ0667	E 43 2146578	74550	01/03/2023	130,16
FYN3A75	P 43 207179	51851	02/03/2023	195,23	FYQ4E31	E 43 2147456	74550	02/03/2023	130,16
FYS9899	P 43 234525	54521	01/03/2023	195,23	FYV3A58	E 43 2147870	60503	02/03/2023	293,47
FYW4I65	P 43 032761	60501	03/03/2023	293,47	FYW9145	E 43 2146689	60503	01/03/2023	293,47
FYX7834	E 43 2147834	60503	02/03/2023	293,47	FYZ2799	P 43 028423	54100	02/03/2023	130,16
FYZ7F20	E 43 2179062	75870	02/03/2023	293,47	FZA8C64	E 43 2176085	75870	01/03/2023	293,47
FZD9E04	E 43 2146569	74550	01/03/2023	130,16	FZJ8819	E 43 2176091	75870	01/03/2023	293,47
FZK4476	C 00 1158946	76331	03/03/2023	293,47	FZK4G48	C 00 1158288	55411	03/03/2023	195,23
FZL1A65	E 43 2146460	60503	01/03/2023	293,47	FZN7806	P 43 176051	51851	02/03/2023	195,23
FZP0663	C 00 1158974	76331	03/03/2023	293,47	FZP9791	E 43 2147535	60503	02/03/2023	293,47
FZT4557	E 43 2146853	74550	01/03/2023	130,16	FZT8A53	C 00 930740	76251	01/03/2023	293,47
FZW5B13	P 43 230766	55500	03/03/2023	130,16	FZW5B13	P 43 234503	55500	01/03/2023	130,16
FZX0261	E 43 2146678	56732	01/03/2023	130,16	FZY6H06	C 00 1157661	59670	02/03/2023	1.467,35
FZZ5324	E 43 2155655	74550	01/03/2023	130,16	FZZ5J26	P 43 195404	51851	02/03/2023	195,23
GAC6A98	E 43 2147596	60503	02/03/2023	293,47	GAF4J51	E 43 2148187	74550	02/03/2023	130,16
GAG4J10	E 43 2147004	75870	01/03/2023	293,47	GAG7A62	P 43 072477	55500	02/03/2023	130,16
GAH9J58	P 43 013221	55500	03/03/2023	130,16	GAM9305	P 43 230761	54521	03/03/2023	195,23
GAP1881	C 00 1158079	55500	01/03/2023	130,16	GAQ8I48	P 43 046079	55500	03/03/2023	130,16
GAS2B02	E 43 2147150	74550	01/03/2023	130,16	GAS2B02	E 43 2155778	74550	01/03/2023	130,16
GAS3112	E 43 2148065	74550	02/03/2023	130,16	GAV6I26	P 43 234536	55500	01/03/2023	130,16
GAW0F35	E 43 2147989	60503	02/03/2023	293,47	GAX2I21	P 43 009282	55090	02/03/2023	130,16
GBB2I91	C 00 1103437	59670	02/03/2023

GEG0512	E 43 2146925	74630	01/03/2023	195,23
GEJ7139	C 00 1159038	76331	03/03/2023	293,47
GEL9I59	E 43 2146546	60503	01/03/2023	293,47
GEO5B57	E 43 2146511	60503	01/03/2023	293,47
GEO8012	E 43 2147905	74550	02/03/2023	130,16
GES1927	P 43 195403	51851	02/03/2023	195,23
GEX9H61	E 43 2146608	74630	01/03/2023	195,23
GEZ3884	P 43 226301	58433	03/03/2023	195,23
GFA2J98	E 43 2147933	60503	02/03/2023	293,47
GFE5B80	E 43 2147492	60503	02/03/2023	293,47
GFK5138	C 00 1159041	76331	03/03/2023	293,47
GFL7138	P 43 230725	55500	02/03/2023	130,16
GFM6J85	E 43 2147450	74550	02/03/2023	130,16
GFN1135	P 43 011602	55500	02/03/2023	130,16
GFO8F34	C 00 1154894	55500	03/03/2023	130,16
GFY8F53	E 43 2147798	74550	02/03/2023	130,16
GGF2F83	E 43 2146529	74550	01/03/2023	130,16
GGK3F57	C 00 1118443	70561	01/03/2023	293,47
GGN3E77	E 43 2147023	74550	01/03/2023	130,16
GGU5E65	C 00 1154889	55500	03/03/2023	130,16
GGW9917	E 43 2155771	74550	01/03/2023	130,16
GHA7E33	P 43 077434	55500	02/03/2023	130,16
GHD9E93	C 00 1100743	51930	02/03/2023	293,47
GHH8550	E 43 2147852	60503	02/03/2023	293,47
GHL5028	E 43 2146433	74550	01/03/2023	130,16
GHP8A92	P 43 011592	55500	02/03/2023	130,16
GHS6I73	E 43 2147770	74550	02/03/2023	130,16
GHW5E43	C 00 1162523	76332	03/03/2023	293,47
GHX4I69	C 00 1100745	55500	02/03/2023	130,16
GIA1B87	C 00 1154885	55500	03/03/2023	130,16
GIC5J86	P 43 009285	55500	02/03/2023	130,16
GIH4D74	P 43 011609	55500	03/03/2023	130,16
GIL2B13	P 43 031072	57200	03/03/2023	195,23
GIP1216	P 43 072483	55500	02/03/2023	130,16
GIR4C96	E 43 2146994	74630	01/03/2023	195,23
GIS3C21	E 43 2148068	74550	02/03/2023	130,16
GIV0085	P 43 101817	55500	03/03/2023	130,16
GIZ1A50	P 43 230705	55500	02/03/2023	130,16
GJG2B79	E 43 2147680	60503	02/03/2023	293,47
GJI5B87	P 43 230704	55500	02/03/2023	130,16
GJL2J46	E 43 2148005	74550	02/03/2023	130,16
GJQ4A65	E 43 2148255	60503	02/03/2023	293,47
GJS1C87	P 43 207159	54521	02/03/2023	195,23
GJW4F39	E 43 2148112	74550	02/03/2023	130,16
GJX1D39	E 43 2146875	74630	01/03/2023	195,23
GKB7F12	P 43 221926	57200	03/03/2023	195,23
GKC3J25	E 43 2147429	74550	02/03/2023	130,16
GKI1F31	E 43 2146938	74550	01/03/2023	130,16
GOL7342	C 00 1155532	55500	02/03/2023	130,16
GRK8388	E 43 2146789	74550	01/03/2023	130,16
GSC8F44	P 43 230693	75870	02/03/2023	293,47
GVE5091	E 43 2156164	57463	01/03/2023	130,16
GWD2E96	P 43 101827	55500	03/03/2023	130,16
HBS7989	C 00 1158975	51851	03/03/2023	195,23
HDH2986	E 43 2147478	60503	02/03/2023	293,47
HEA9255	C 00 1158659	55500	01/03/2023	130,16
HEW5J87	C 00 1158991	76331	02/03/2023	293,47
HGO6244	P 43 220427	55500	03/03/2023	130,16
HIF3718	E 43 2147621	60503	02/03/2023	293,47
HIO0634	E 43 2146509	56732	01/03/2023	130,16
HLB3839	E 43 2147866	60503	02/03/2023	293,47
HMC5I49	P 43 031075	56731	03/03/2023	130,16
HML8358	P 43 234482	51851	01/03/2023	195,23
HMY0H34	C 00 802903	55250	01/03/2023	130,16
HNF7F52	E 43 2176096	75870	01/03/2023	293,47
HNW5876	E 43 2147329	74550	02/03/2023	130,16
HOU4071	E 43 2147362	74630	02/03/2023	195,23
INO9752	P 43 007854	55500	02/03/2023	130,16
ION8663	E 43 2155710	74550	01/03/2023	130,16
IPP0G69	E 43 2155894	60503	01/03/2023	293,47
ITS3H83	P 43 031064	57200	03/03/2023	195,23
IUQ1689	Z 43 001403	55412	02/03/2023	195,23
IXB9F72	E 43 2148263	74550	02/03/2023	130,16
JAK4E48	E 43 2148164	74550	02/03/2023	130,16
JAR5E84	E 43 2147365	74550	02/03/2023	130,16
JFS7I91	P 43 221916	73150	02/03/2023	130,16
JIO8023	P 43 213288	51851	01/03/2023	195,23
JKE5038	P 43 101829	55500	03/03/2023	130,16
JNR5079	C 00 900853	60501	03/03/2023	293,47
JOG6637	P 43 213290	51851	01/03/2023	195,23
JOP2327	C 00 1115988	54521	03/03/2023	195,23
JQH1554	P 43 032764	76331	03/03/2023	293,47
JSD9D71	C 00 1156905	52582	03/03/2023	2.934,70
KAF8616	E 43 2148117	74550	02/03/2023	130,16
KKD6F02	E 43 2156092	57463	01/03/2023	130,16
KNS2624	E 43 2147614	60503	02/03/2023	293,47
KOA4063	P 43 207192	55500	03/03/2023	130,16
KON3457	E 43 2146919	74550	01/03/2023	130,16
KOR7B90	E 43 2146742	60503	01/03/2023	293,47
KPO4873	E 43 2147536	60503	02/03/2023	293,47
KRX1878	E 43 2146753	74550	01/03/2023	130,16
KVC7C42	E 43 2147859	74550	02/03/2023	130,16
KVP4576	P 43 077436	51851	02/03/2023	195,23
KXP8I80	E 43 2147444	74550	02/03/2023	130,16
KXZ2J48	C 00 1098990	51851	03/03/2023	195,23
KYC8B86	E 43 2147651	60503	02/03/2023	293,47
KYW5A63	E 43 2146399	74550	01/03/2023	130,16
LCK3312	E 43 2156453	60503	02/03/2023	293,47
LOO3351	P 43 131528	72340	03/03/2023	130,16
LPF0H58	E 43 2147796	60503	02/03/2023	293,47
LPP9B85	P 43 031076	56731	03/03/2023	130,16
LPZ2301	E 43 2148097	74550	02/03/2023	130,16
LQR7E38	P 43 013197	55500	03/03/2023	130,16
LRQ8235	E 43 2176092	75870	01/03/2023	293,47
LSP5E27	E 43 2148004	74550	02/03/2023	130,16
LTO5A30	P 43 011600	55500	02/03/2023	130,16
LUV2530	P 43 221915	51851	02/03/2023	195,23
MET0D99	E 43 2176090	75870	01/03/2023	293,47
MFC8F43	E 43 2146631	60503	01/03/2023	293,47
MGO5G62	E 43 2147653	74630	02/03/2023	195,23
MJJ7E42	P 43 230732	54522	02/03/2023	195,23
MLB1B77	E 43 2146777	74550	01/03/2023	130,16
MMD1D24	E 43 2148696	57463	02/03/2023	130,16
MNF5A22	E 43 2147559	60503	02/03/2023	293,47
MOV4248	C 00 1154069	55500	02/03/2023	130,16
MRY5F90	C 00 1095912	55090	03/03/2023	130,16
MSV4A35	E 43 2147546	74550	02/03/2023	130,16
MVI1280	E 43 2147744	74550	02/03/2023	130,16
MWC8911	E 43 2147061	74550	01/03/2023	130,16
MYI6392	E 43 2147647	60503	02/03/2023	293,47
MZH8H14	E 43 2155824	74550	01/03/2023	130,16
NKG5490	E 43 2147501	74710	02/03/2023	880,41

GEH2E97	C 00 1154067	55500	02/03/2023	130,16
GEL9986	E 43 2148088	74550	02/03/2023	130,16
GEN2217	P 43 046080	55500	03/03/2023	130,16
GEO5E33	E 43 2148083	74550	02/03/2023	130,16
GER8H37	E 43 2146604	74550	01/03/2023	130,16
GEW3J22	C 00 1162514	57970	03/03/2023	2.934,70
GEY7494	E 43 2147959	74550	02/03/2023	130,16
GEZ3I84	E 43 2147005	74710	01/03/2023	880,41
GFD6G40	P 43 234529	55500	01/03/2023	130,16
GFG7C90	E 43 2176020	75870	02/03/2023	293,47
GFL6G44	P 43 234496	55500	01/03/2023	130,16
GFL8D79	E 43 2147920	74550	02/03/2023	130,16
GFM8543	E 43 2146594	74630	01/03/2023	195,23
GFO5F65	P 43 011593	76332	02/03/2023	293,47
GFS1208	C 00 1159026	76331	03/03/2023	293,47
GGB0695	E 43 2147299	74550	02/03/2023	130,16
GGG0378	E 43 2147681	74550	02/03/2023	130,16
GGM4D38	P 43 046064	51851	02/03/2023	195,23
GGT9E61	C 00 1092423	57200	01/03/2023	195,23
GGV2I05	E 43 2147637	74550	02/03/2023	130,16
GGZ0904	E 43 2146856	74550	01/03/2023	130,16
GHB9870	E 43 2146586	74550	01/03/2023	130,16
GHH8029	E 43 2147568	60503	02/03/2023	293,47
GHK9C19	C 00 1150094	54527	03/03/2023	195,23
GHO3F11	P 43 221901	59910	01/03/2023	293,47
GHR1B22	C 00 1090415	60501	03/03/2023	293,47
GHT7B15	E 43 2146934	74550	01/03/2023	130,16
GHX2I18	E 43 2147183	75870	01/03/2023	293,47
GHX9A78	E 43 2147966	74550	02/03/2023	130,16
GIC3D62	E 43 2146521	60503	01/03/2023	293,47
GIF5936	E 43 2147100	56732	01/03/2023	130,16
GIL0863	E 43 2146467	74550	01/03/2023	130,16
GIN0868	C 00 1159037	76331	03/03/2023	293,47
GIP8H57	C 00 1159028	76331	03/03/2023	293,47
GIR4H18	C 00 1158961	51851	03/03/2023	195,23
GIS7B44	P 43 013203	55500	03/03/2023	130,16
GIV2395	P 43 013189	54521	03/03/2023	195,23
GJC0388	C 00 1089811	51851	03/03/2023	195,23
GJI1958	E 43 2146822	60503	01/03/2023	293,47
GJJ4H42	P 43 234595	76332	01/03/2023	293,47
GJN9D94	P 43 221899	54521	01/03/2023	195,23
GJR8E92	E 43 2146967	74550	01/03/2023	130,16
GJV7219	P 43 221903	54870	01/03/2023	195,23
GJW7D86	P 43 049577	76332	02/03/2023	293,47
GJZ4D08	P 43 025481	55920	03/03/2023	130,16
GKB8H62	P 43 009283	54521	02/03/2023	195,23
GKC6I81	E 43 2147220	75870	01/03/2023	293,47
GKI4G03	E 43 2146577	74550	01/03/2023	130,16
GPU3408	E 43 2147801	74710	02/03/2023	880,41
GRK8388	E 43 2146913	74550	01/03/2023	130,16
GTS5173	E 43 2147153	75870	01/03/2023	293,47
GVV3300	E 43 2147565	74550	02/03/2023	130,16
GWK3013	P 43 013212	55500	03/03/2023	130,16
HCU4097	E 43 2147820	60503	02/03/2023	293,47
HDN6C42	E 43 2147531	60503	02/03/2023	293,47
HEU7B76	E 43 2148010	74550	02/03/2023	130,16
HFV4F65	E 43 2155713	60503	01/03/2023	293,47
HHS9654	P 43 131529	72340	03/03/2023	130,16
HIM3580	P 43 230731	54526	02/03/2023	195,23
HKH7J41	P 43 167650	54600	03/03/2023	130,16
HLE9063	E 43 2146840	74550	01/03/2023	130,16
HMD6A06	C 00 1154934	55500	02/03/2023	130,16
HMQ3882	E 43 2156118	57463	01/03/2023	130,16
HMZ3992	E 43 2155758	74550	01/03/2023	130,16
HNU2284	P 43 221931	76332	03/03/2023	293,47
HOG8296	E 43 2146904	74550	01/03/2023	130,16
HWB8972	P 43 207170	54521	02/03/2023	195,23
INW7B88	P 43 230775	55500	03/03/2023	130,16
IOP5J39	E 43 2146939	74550	01/03/2023	130,16
IRH0J65	E 43 2156411	57463	01/03/2023	130,16
IUJ8A41	E 43 2147357	57463	02/03/2023	130,16
IVJ3D58	E 43 2147310	60503	01/03/2023	293,47
JAD3F42	E 43 2155745	74550	01/03/2023	130,16
JAN2H80	E 43 2148640	57463	02/03/2023	130,16
JBD1A51	E 43 2156233	57463	01/03/2023	130,16
JHG1003	C 00 1098989	51851	03/03/2023	195,23
JKB4E02	E 43 2146501	60503	01/03/2023	293,47
JKH6981	E 43 2147749	60503	02/03/2023	293,47
JOD6C90	C 00 1144673	55500	02/03/2023	130,16
JON1082	P 43 207180	51851	02/03/2023	195,23
JQF5432	E 43 2146568	74550	01/03/2023	130,16
JRH9C81	E 43 2148086	74630	02/03/2023	195,23
JSD9D71	C 00 1156906	52582	03/03/2023	2.934,70
KDK4178	E 43 2155557	60503	01/03/2023	293,47
KKJ1I33	E 43 2147047	74630	01/03/2023	195,23
KNU6155	P 43 047509	57200	03/03/2023	195,23
KOJ1851	E 43 2147230	60503	01/03/2023	293,47
KOO5B54	E 43 2147407	74710	02/03/2023	880,41
KPB2506	E 43 2147654	74550	02/03/2023	130,16
KPU0D42	C 00 879619	70481	03/03/2023	293,47
KRZ9J78	C 00 1055931	54521	03/03/2023	195,23
KVO4I69	C 00 1158995	76331	02/03/2023	293,47
KVP4576	P 43 077437	51852	02/03/2023	195,23
KXY6E73	P 43 220421	54521	02/03/2023	195,23
KYA5D48	P 43 071441	55500	03/03/2023	130,16
KYH9H03	P 43 230780	54521	03/03/2023	195,23
LBE3865	E 43 2147655	60503	02/03/2023	293,47
LMH7E66	E 43 2147583	74550	02/03/2023	130,16
LOV4D65	P 43 011589	55500	02/03/2023	130,16
LPI2B06	P 43 234498	55500	01/03/2023	130,16
LPQ3F08	E 43 2147499	60503	02/03/2023	293,47
LQK5H24	E 43 2147480	74550	02/03/2023	130,16
LRM4F22	C 00 1156587	70561	03/03/2023	293,47
LSB4740	C 00 1154884	76332	01/03/2023	293,47
LTJ5D73	P 43 230770	55500	03/03/2023	130,16
LTW3B05	E 43 2146645	60503	01/03/2023	293,47
MBD3G80	E 43 2148710	57463	02/03/2023	130,16
MET0D99	E 43 2176025	75870	02/03/2023	293,47
MFZ3F03	E 43 2146740	60503	01/03/2023	293,47
MGV6059	P 43 032752	76331	02/03/2023	293,47
MJJ7E42	E 43 2147505	74630	02/03/2023	195,23
MLH2C68	E 43 2156229	57463	01/03/2023	130,16
MMH0403	E 43 2147757	74550	02/03/2023	130,16
MOE8700	E 43 2146438	74550	01/03/2023	130,16
MRT8392	E 43 2147286	57463	01/03/2023	130,16
MST5J23	E 43 2146911	74550	01/03/2023	130,16
MUG5F97	P 43 046062	51851	02/03/2023	195,23
MWA4047	E 43 2155666	74630	01/03/2023	195,23
MWG8727	P 43 027129	53800	02/03/2023	130,16
MYJ5046	E 43 2147508	60503	02/03/2023	293,47
NJM1B11	E 43 2176031	75870	02/03/2023	293,47
NMY6B96	E 43 2155916	74550	01/03/2023	130,16

NPI0183	E 43 2146540	74550	01/03/2023	130,16
NRB6G71	P 43 230787	55680	03/03/2023	195,23
NTR9D09	E 43 2146706	74550	01/03/2023	130,16
NWC0C28	P 43 007851	55500	02/03/2023	130,16
NXJ5E90	E 43 2147553	74550	02/03/2023	130,16
OBF9287	P 43 046066	51930	02/03/2023	293,47
OED1A38	E 43 2147672	60503	02/03/2023	293,47
OFX2D44	P 43 213299	76331	03/03/2023	293,47
OHR1979	P 43 230695	76331	02/03/2023	293,47
OLR2D64	C 00 1091709	55500	02/03/2023	130,16
OMW6957	E 43 2146517	60503	01/03/2023	293,47
OOZ0582	P 43 221922	75870	03/03/2023	293,47
OPM1819	E 43 2146737	60503	01/03/2023	293,47
OPX6337	E 43 2147512	56732	02/03/2023	130,16
OPY7537	E 43 2147673	74630	02/03/2023	195,23
OQE4A03	E 43 2148096	74550	02/03/2023	130,16
OQT7J37	P 43 046068	60412	02/03/2023	195,23
OQZ3623	E 43 2148119	74550	02/03/2023	130,16
OVE0168	C 00 1092422	60501	01/03/2023	293,47
OXJ3368	C 00 1158289	55411	03/03/2023	195,23
OYO3764	C 00 1150093	54527	03/03/2023	195,23
OZJ7G28	P 43 207176	55500	02/03/2023	130,16
PAX0287	P 43 053686	76332	02/03/2023	293,47
PDE6313	E 43 2146567	74550	01/03/2023	130,16
PDU7293	E 43 2147902	74550	02/03/2023	130,16
PGY4I39	E 43 2147899	74550	02/03/2023	130,16
PJH1D64	P 43 031063	57200	03/03/2023	195,23
PLB1I18	E 43 2146579	74630	01/03/2023	195,23
PRV5H14	E 43 2155752	74550	01/03/2023	130,16
PTH3B32	P 43 005675	55500	03/03/2023	130,16
PTX0G17	P 43 101830	55920	03/03/2023	130,16
PUN8362	P 43 073616	51851	02/03/2023	195,23
PUX0717	E 43 2146560	60503	01/03/2023	293,47
PVW5998	C 00 1115990	54521	03/03/2023	195,23
PWB8H92	E 43 2147099	60503	01/03/2023	293,47
PWE3F44	E 43 2146562	74550	01/03/2023	130,16
PWN1865	E 43 2147557	74550	02/03/2023	130,16
PWS9307	P 43 072476	55500	02/03/2023	130,16
PXA0158	E 43 2155762	60503	01/03/2023	293,47
PXD8E68	C 00 1158969	76331	03/03/2023	293,47
PXQ2872	P 43 221914	51851	02/03/2023	195,23
PXS9G64	E 43 2147216	60503	01/03/2023	293,47
PXX5B59	E 43 2176043	75870	02/03/2023	293,47
PYA7116	E 43 2147731	60503	02/03/2023	293,47
PYF2560	E 43 2147612	60503	02/03/2023	293,47
PYK4376	C 00 1158935	76331	03/03/2023	293,47
PYR2J34	P 43 101836	55920	03/03/2023	130,16
PZD7885	E 43 2146745	60503	01/03/2023	293,47
PZJ3D83	E 43 2155744	60503	01/03/2023	293,47
PZK8259	P 43 011601	55500	02/03/2023	130,16
PZR8388	P 43 131525	55500	03/03/2023	130,16
PZY7648	P 43 213300	51851	03/03/2023	195,23
QJB0I15	P 43 230676	55500	01/03/2023	130,16
QJZ0H35	C 00 1158972	76331	03/03/2023	293,47
QMT8525	E 43 2148095	74550	02/03/2023	130,16
QNA5806	E 43 2148169	74550	02/03/2023	130,16
QNF1D56	P 43 230795	54521	03/03/2023	195,23
QNK9628	E 43 2146803	56732	01/03/2023	130,16
QNP5376	E 43 2155790	74630	01/03/2023	195,23
QNS0G25	E 43 2155796	74550	01/03/2023	130,16
QNT8H59	P 43 220418	54600	02/03/2023	130,16
QNY7G02	P 43 234537	55500	01/03/2023	130,16
QNZ5J76	E 43 2147719	60503	02/03/2023	293,47
QOK3106	E 43 2146739	60503	01/03/2023	293,47
QOQ8J93	E 43 2146451	60503	01/03/2023	293,47
QOX2B18	E 43 2147888	60503	02/03/2023	293,47
QOY5587	E 43 2147001	75870	01/03/2023	293,47
QOY9140	P 43 230771	54521	03/03/2023	195,23
QPA2856	E 43 2148052	74550	02/03/2023	130,16
QPD3F96	P 43 195406	51851	02/03/2023	195,23
QPE4549	E 43 2147511	60503	02/03/2023	293,47
QPF6H83	C 00 1098549	55500	01/03/2023	130,16
QPI1F56	E 43 2155573	60503	01/03/2023	293,47
QQC0F38	C 00 1158931	76331	03/03/2023	293,47
QQK2417	C 00 998161	55500	03/03/2023	130,16
QQN8231	E 43 2155677	60503	01/03/2023	293,47
QQR1C62	C 00 1158971	51851	03/03/2023	195,23
QQW8E21	E 43 2146494	74550	01/03/2023	130,16
QRI9F09	E 43 2147032	74550	01/03/2023	130,16
QTN4E47	E 43 2148087	74550	02/03/2023	130,16
QUH2J78	P 43 011597	55500	02/03/2023	130,16
QUK6H26	P 43 221908	51851	02/03/2023	195,23
QUS9B14	E 43 2146754	60503	01/03/2023	293,47
QUU1F32	E 43 2179058	75870	01/03/2023	293,47
QUV3F82	P 43 003843	55500	02/03/2023	130,16
QWV3G24	P 43 101821	55500	03/03/2023	130,16
QWY8305	C 00 1158938	76331	03/03/2023	293,47
QXD8C27	P 43 207194	55500	03/03/2023	130,16
QXF0B46	E 43 2147411	74550	02/03/2023	130,16
QXG7B06	E 43 2146717	74550	01/03/2023	130,16
QXN2C74	E 43 2147392	74550	02/03/2023	130,16
QXS0C34	E 43 2147527	60503	02/03/2023	293,47
QXU4A34	P 43 013193	55500	03/03/2023	130,16
QXV8E71	C 00 1098547	55500	01/03/2023	130,16
RBL8A39	Z 43 001407	55412	02/03/2023	195,23
RDU1I29	E 43 2156185	57463	01/03/2023	130,16
RFK0B58	E 43 2147460	60503	02/03/2023	293,47
RFM5J58	P 43 230698	55500	02/03/2023	130,16
RFR7I57	E 43 2147375	74550	02/03/2023	130,16
RFU0E27	E 43 2147754	60503	02/03/2023	293,47
RFV0D78	E 43 2155568	60503	01/03/2023	293,47
RFX3A99	E 43 2147640	60503	02/03/2023	293,47
RGB8A99	E 43 2146878	60503	01/03/2023	293,47
RGC7A60	E 43 2148763	57463	02/03/2023	130,16
RHZ7E95	P 43 230699	55500	02/03/2023	130,16
RIU7F59	P 43 230779	51851	03/03/2023	195,23
RLE6D32	E 43 2148075	74630	02/03/2023	195,23
RMF1B05	C 00 1107355	57380	03/03/2023	293,47
RMI9J77	C 00 1147747	60501	02/03/2023	293,47
RMN4E03	P 43 072480	55500	02/03/2023	130,16
RMR0B19	C 00 1144674	55500	02/03/2023	130,16
RMY4E53	E 43 2155674	74550	01/03/2023	130,16
RNA7F94	E 43 2148161	74550	02/03/2023	130,16
RND4B04	E 43 2147894	74550	02/03/2023	130,16
RNF1C78	P 43 131522	55500	02/03/2023	130,16
RNF3D61	C 00 1159030	76331	03/03/2023	293,47
RNJ6C75	P 43 101814	55500	03/03/2023	130,16
RTE2H47	C 00 1156589	58191	03/03/2023	880,41
RTE7J99	E 43 2148206	74550	02/03/2023	130,16
RTG2F04	C 00 1158964	76331	03/03/2023	293,47
RTR0C01	P 43 013213	55500	03/03/2023	130,16
RTT6J26	P 43 032748	57463	02/03/2023	130,16

NQZ1E09	C 00 1154923	65640	02/03/2023	293,47
NSD9178	C 00 1031768	54870	03/03/2023	195,23
NUH0H85	P 43 234532	55500	01/03/2023	130,16
NWL7J24	E 43 2147521	60503	02/03/2023	293,47
NZG5791	P 43 032751	76331	02/03/2023	293,47
OBS0095	P 43 003853	76331	03/03/2023	293,47
OFB7234	E 43 2176042	75870	02/03/2023	293,47
OHM4347	E 43 2176086	75870	01/03/2023	293,47
OLC0G78	E 43 2155648	60503	01/03/2023	293,47
OLS2613	P 43 230741	51851	02/03/2023	195,23
ONZ1649	P 43 230700	55500	02/03/2023	130,16
OPI5731	C 00 1154924	76332	02/03/2023	293,47
OPV1716	E 43 2146591	60503	01/03/2023	293,47
OPY7537	E 43 2147586	74550	02/03/2023	130,16
OQC6995	P 43 207196	55500	03/03/2023	130,16
OQH1136	E 43 2179061	75870	02/03/2023	293,47
OQW2A22	P 43 046070	76332	02/03/2023	293,47
ORF8855	E 43 2146650	74550	01/03/2023	130,16
OXG6A26	P 43 005671	63944	03/03/2023	293,47
OYN2067	P 43 047511	55500	03/03/2023	130,16
OZF6F65	P 43 207177	51851	02/03/2023	195,23
PAE2986	P 43 101842	55500	03/03/2023	130,16
PBW7F16	P 43 013219	55500	03/03/2023	130,16
PDE6313	E 43 2147015	75870	01/03/2023	293,47
PEM0C04	E 43 2156961	60503	03/03/2023	293,47
PIB3419	E 43 2147626	74550	02/03/2023	130,16
PLB1I18	E 43 2147347	75870	01/03/2023	293,47
PQO2I36	P 43 230789	54521	03/03/2023	195,23
PRX5009	C 00 998160	55500	03/03/2023	130,16
PTX0G17	P 43 101815	55500	03/03/2023	130,16
PUD1G30	E 43 2146537	60503	01/03/2023	293,47
PUX0410	C 00 1158285	55411	03/03/2023	195,23
PUX4320	P 43 220425	54521	02/03/2023	195,23
PVY5602	E 43 2148134	74550	02/03/2023	130,16
PWE2764	E 43 2148101	74550	02/03/2023	130,16
PWF3021	E 43 2147251	60503	01/03/2023	293,47
PWR5411	P 43 230798	55680	01/03/2023	195,23
PWZ7367	E 43 2155753	74550	01/03/2023	130,16
PXA6043	E 43 2148157	74550	02/03/2023	130,16
PXE4J90	P 43 011585	55500	02/03/2023	130,16
PXQ6508	P 43 011608	55500	03/03/2023	130,16
PXW7812	E 43 2147685	60503	02/03/2023	293,47
PXX9A65	E 43 2147842	60503	02/03/2023	293,47
PYE8207	E 43 2156179	57463	01/03/2023	130,16
PYJ1E43	E 43 2146587	74550	01/03/2023	130,16
PYK8198	E 43 2147828	60503	02/03/2023	293,47
PYU0C86	C 00 900852	60501	03/03/2023	293,47
PZG8D35	P 43 101838	55500	03/03

RTY5I72	E 43 2146430	74550	01/03/2023	130,16	RUC0F60	P 43 101831	55920	03/03/2023	130,16
RUE6I87	E 43 2146860	74550	01/03/2023	130,16	RUF2G71	C 00 1158994	76331	02/03/2023	293,47
RUG6A26	P 43 027130	55500	02/03/2023	130,16	RUG6A31	E 43 2147858	60503	02/03/2023	293,47
RUH1D51	P 43 101816	55500	03/03/2023	130,16	RUJ0B96	E 43 2176034	75870	02/03/2023	293,47
RUJ2F47	P 43 101834	55920	03/03/2023	130,16	RUM5D57	E 43 2146544	74550	01/03/2023	130,16
RUN7G46	P 43 005673	55500	03/03/2023	130,16	RUN9G89	E 43 2147301	74550	02/03/2023	130,16
RUP2A89	E 43 2156198	57463	01/03/2023	130,16	RUR1B98	P 43 011598	55500	02/03/2023	130,16
RUU4F82	E 43 2147228	74550	01/03/2023	130,16	RUV6D12	E 43 2147874	60503	02/03/2023	293,47
RUW5A18	E 43 2147048	75870	01/03/2023	293,47	RUX0641	C 00 1159035	76331	03/03/2023	293,47
RUX3J67	E 43 2146722	60503	01/03/2023	293,47	RUX4J16	E 43 2147909	74550	02/03/2023	130,16
RVD7J15	P 43 221929	76332	03/03/2023	293,47	RVG3F51	P 43 101841	55500	03/03/2023	130,16
RVG3F51	P 43 072472	55500	02/03/2023	130,16	RVG4A81	P 43 072470	55500	02/03/2023	130,16
RVG4A81	P 43 101820	55500	03/03/2023	130,16	RVH0D01	P 43 025477	60501	03/03/2023	293,47
RVJ5E24	E 43 2147498	74710	02/03/2023	880,41	RVL3J82	P 43 011594	55500	02/03/2023	130,16
RVN4H67	E 43 2176107	75870	01/03/2023	293,47	RVN8C42	E 43 2147908	74550	02/03/2023	130,16
RVO1I37	P 43 011605	55500	03/03/2023	130,16	RVQ3E87	E 43 2156496	60503	02/03/2023	293,47
RVQ5G37	E 43 2155875	60503	01/03/2023	293,47	RVR6H72	E 43 2146571	74550	01/03/2023	130,16
RVR8G58	E 43 2156953	74550	03/03/2023	130,16	RVS0F37	P 43 101824	55500	03/03/2023	130,16
RVS0F50	E 43 2147668	74550	02/03/2023	130,16	RVS8D60	P 43 101847	55500	03/03/2023	130,16
RVT8D25	E 43 2155653	74630	01/03/2023	195,23	RVU2A75	P 43 101837	55500	03/03/2023	130,16
RVU5F89	P 43 230784	55680	03/03/2023	195,23	RVV3F51	P 43 011588	55500	02/03/2023	130,16
RVV7H06	E 43 2147617	60503	02/03/2023	293,47	RVX0D67	E 43 2146561	60503	01/03/2023	293,47
RVX9B87	P 43 221909	51851	02/03/2023	195,23	RXK4J04	E 43 2156167	57463	01/03/2023	130,16
SBW4F66	Z 43 001397	55412	02/03/2023	195,23	SDY5D32	P 43 028424	54010	02/03/2023	195,23
SEA0D21	E 43 2146423	60503	01/03/2023	293,47	SEB7E25	E 43 2148609	75870	02/03/2023	293,47
SFQ5D68	C 00 1115986	54521	01/03/2023	195,23	SHG3J37	E 43 2147537	60503	02/03/2023	293,47

ÓRGÃO AUTUADOR: 264770

EDITAL DE NOTIFICAÇÃO DE PENALIDADE PELO COMETIMENTO DE INFRAÇÃO DE TRÂNSITO

O Secretário de Transportes e Mobilidade Urbana, considerando o disposto nos artigos 24, 281, 282 e seus respectivos incisos da Lei Federal nº 9503/97 - Código de Trânsito Brasileiro - CTB, torna público, de acordo com a Resolução CONTRAN 619/2016 a relação de AUTOS DE INFRAÇÃO DE TRÂNSITO (AIT) validados e processados no lote número: NGW647701290 do dia 23/05/2023.

A partir da data desta publicação, o proprietário pode APRESENTAR O RECURSO NA JARI até dia 27/06/2023. Caso não esteja corretamente relatada a infração ocorrida, apresente RECURSO NA JARI, de acordo com a legislação vigente.

DOCUMENTAÇÃO NECESSÁRIA PARA ENTRADA DE RECURSO JARI (Entrega pessoalmente ou via Correios):
-Cópia da Notificação da penalidade (Disponível para retirada no FACIL STMU);
-Cópia do documento do veículo;
-Cópia da CNH ou Permissão para Dirigir;
-Documento de identificação do proprietário;
-Documentos que comprovem a argumentação do recurso JARI.

ENDEREÇO PARA PROTOCOLO DE RECURSO NA JARI:
FACIL STMU - ALAMEDA DOS LÍRIOS, 303 - PQ. CECAP (Terminal Rodoviário) - CEP 07190-012

Placa	Auto de Infração	Código Infração	Data Infração	Valor Multa	Placa	Auto de Infração	Código Infração	Data Infração	Valor Multa
AAN7682	E 43 2156703	74550	03/03/2023	130,16	AAQ0075	E 43 2158267	60503	04/03/2023	293,47
AAX5400	E 43 2158212	74550	04/03/2023	130,16	AAY0140	E 43 2159454	60503	05/03/2023	293,47
ABY7G54	E 43 2158652	60503	04/03/2023	293,47	AEH4459	E 43 2159995	60503	05/03/2023	293,47
AFU8913	C 00 1091713	54521	04/03/2023	195,23	AFW9A02	E 43 2159591	60503	05/03/2023	293,47
AIR8H61	E 43 2158703	74550	04/03/2023	130,16	AJC1230	E 43 2158568	74550	04/03/2023	130,16
AJI7594	E 43 2158129	60503	04/03/2023	293,47	AJY8G49	E 43 2158038	74550	04/03/2023	130,16
AKD6A01	E 43 2159839	60503	05/03/2023	293,47	AKU9B05	E 43 2156738	74550	03/03/2023	130,16
ALC3492	E 43 2156725	74550	03/03/2023	130,16	ALE5G21	E 43 2159440	60503	05/03/2023	293,47
ALZ6F86	E 43 2156733	60503	03/03/2023	293,47	AMI1H73	P 43 009290	54521	04/03/2023	195,23
AMI9124	E 43 2159583	74550	05/03/2023	130,16	ANF1554	E 43 2158116	74550	04/03/2023	130,16
ANJ4B83	E 43 2156552	60503	03/03/2023	293,47	ANU6J35	E 43 2159658	60503	05/03/2023	293,47
AOE8769	E 43 2156310	74550	03/03/2023	130,16	AOK0075	E 43 2158086	60503	04/03/2023	293,47
APF8I62	E 43 2158367	74550	04/03/2023	130,16	API1064	E 43 2157083	56732	03/03/2023	130,16
API6C91	E 43 2158280	74550	04/03/2023	130,16	APK6738	E 43 2156609	60503	03/03/2023	293,47
APM7C28	E 43 2157670	57463	03/03/2023	130,16	AQI2310	E 43 2156368	60503	03/03/2023	293,47
ARG2379	E 43 2156772	74550	03/03/2023	130,16	ARQ2614	E 43 2158700	74550	04/03/2023	130,16
ARZ2903	E 43 2159976	60503	05/03/2023	293,47	ARZ4975	E 43 2159053	74550	04/03/2023	130,16
ASY2D49	E 43 2176054	75870	03/03/2023	293,47	ATD9B62	E 43 2156755	74550	03/03/2023	130,16
ATT0041	E 43 2158552	60503	04/03/2023	293,47	ATT8E35	E 43 2160113	74550	05/03/2023	130,16
AUE9967	E 43 2158292	60503	04/03/2023	293,47	AUF6148	E 43 2156605	60503	03/03/2023	293,47
AUK5A74	E 43 2156464	60503	03/03/2023	293,47	AUN0A80	E 43 2157323	75870	03/03/2023	293,47
AVT3D18	E 43 2159476	60503	05/03/2023	293,47	AVV9G63	E 43 2156503	60503	03/03/2023	293,47
AWC7C90	E 43 2159096	57463	04/03/2023	130,16	AWG3C72	E 43 2156630	74550	03/03/2023	130,16
AWJ2564	E 43 2159824	60503	05/03/2023	293,47	AWX4460	P 43 009286	55090	04/03/2023	130,16
AWX9I14	E 43 2156416	74550	03/03/2023	130,16	AXJ4794	P 43 007859	54521	04/03/2023	195,23
AXR2H92	E 43 2157110	74550	03/03/2023	130,16	AXX0A76	E 43 2158045	74550	04/03/2023	130,16
AYB5960	E 43 2176078	75870	04/03/2023	293,47	AYC9A23	C 00 1126692	55500	04/03/2023	130,16
AYF8965	E 43 2158016	74550	04/03/2023	130,16	AYX1544	E 43 2158391	56732	04/03/2023	130,16
AYX1846	E 43 2159963	74550	05/03/2023	130,16	AYX6789	E 43 2158064	74550	04/03/2023	130,16
AZM3477	E 43 2156795	60503	03/03/2023	293,47	AZP8950	E 43 2157134	74550	03/03/2023	130,16
AZU6I31	E 43 2158185	60503	04/03/2023	293,47	AZV4814	E 43 2156415	74550	03/03/2023	130,16
AZW2105	E 43 2156848	74550	03/03/2023	130,16	AZY9D25	E 43 2156782	60503	03/03/2023	293,47
BAJ9064	E 43 2159547	60503	05/03/2023	293,47	BAO2391	E 43 2159702	60503	05/03/2023	293,47
BAZ2505	P 43 073623	55500	04/03/2023	130,16	BBL0J24	E 43 2159778	60503	05/03/2023	293,47
BBL0J24	E 43 2158491	60503	04/03/2023	293,47	BDW1110	E 43 2158702	74550	04/03/2023	130,16
BEC9E08	E 43 2156683	74550	03/03/2023	130,16	BEJ0693	E 43 2159355	60503	05/03/2023	293,47
BEK9I42	E 43 2158318	60503	04/03/2023	293,47	BEV0J31	E 43 2157459	74550	03/03/2023	130,16
BEY8J57	E 43 2158984	74630	04/03/2023	195,23	BFB2013	E 43 2156656	74550	03/03/2023	130,16
BFC7768	E 43 2158128	74550	04/03/2023	130,16	BFQ0579	E 43 2160067	74550	05/03/2023	130,16
BGL7120	E 43 2158472	74550	04/03/2023	130,16	BGP0727	E 43 2159508	60503	05/03/2023	293,47
BHG1136	E 43 2159765	74550	05/03/2023	130,16	BIA8843	P 43 073630	55500	04/03/2023	130,16
BIB1H07	E 43 2158522	60503	04/03/2023	293,47	BIO2492	E 43 2158464	56732	04/03/2023	130,16
BIY7C16	E 43 2156457	60503	03/03/2023	293,47	BKG2738	E 43 2158606	74550	04/03/2023	130,16
BKS6J41	E 43 2158229	60503	04/03/2023	293,47	BKU5154	E 43 2156325	60503	03/03/2023	293,47
BKU8H66	E 43 2157506	75870	03/03/2023	293,47	BLC9456	E 43 2176055	75870	03/03/2023	293,47
BMW8G97	E 43 2159251	74550	05/03/2023	130,16	BMW8J46	E 43 2159474	74550	05/03/2023	130,16
BNH9478	E 43 2159595	60503	05/03/2023	293,47	BNL0728	E 43 2158109	74710	04/03/2023	880,41
BNM0018	E 43 2160035	74550	05/03/2023	130,16	BNW2122	E 43 2159982	74550	05/03/2023	130,16
BNZ9272	E 43 2158241	60503	04/03/2023	293,47	BOM4862	C 00 1151815	55500	04/03/2023	130,16
BOY0547	E 43 2158315	74550	04/03/2023	130,16	BPG0417	E 43 2159603	60503	05/03/2023	293,47
BPG3810	E 43 2156673	60503	03/03/2023	293,47	BPG4G21	E 43 2179065	75870	03/03/2023	293,47
BPG6588	E 43 2158927	57463	04/03/2023	130,16	BPQ6855	E 43 2158287	74550	04/03/2023	130,16
BPQ9037	E 43 2160092	74550	05/03/2023	130,16	BPZ8H16	E 43 2158113	74630	04/03/2023	195,23
BQJ4143	E 43 2156509	60503	03/03/2023	293,47	BQU8A27	E 43 2158060	60503	04/03/2023	293,47
BRG6024	E 43 2156873	60503	03/03/2023	293,47	BRL4A13	E 43 2158134	74630	04/03/2023	195,23
BRQ0I43	E 43 2160064	74630	05/03/2023	195,23	BRY0110	E 43 2159731	74710	05/03/2023	880,41
BSG1669	P 43 027356	55500	04/03/2023	130,16	BSH5I34	E 43 2158471	74550	04/03/2023	130,16
BSX8F92	E 43 2158395	60503	04/03/2023	293,47	BTA2F34	E 43 2159668	74550	05/03/2023	130,16
BTB0C11	E 43 2156303	74550	03/03/2023	130,16	BTI2090	E 43 2159395	60503	05/03/2023	293,47
BTZ2I59	E 43 2156881	60503	03/03/2023	293,47	BUA6594	E 43 2158597	74550	04/03/2023	130,16
BUN9961	E 43 2156499	60503	03/03/2023	293,47	BUP6G12	E 43 2156672	60503	03/03/2023	293,47
BVP7A22	E 43 2158699	74550	04/03/2023	130,16	BVT8I99	E 43 2158331	60503	04/03/2023	293,47
BVU1042	E 43 2158364	74550	04/03/2023	130,16	BWD7796	E 43 2159571	60503	05/03/2023	293,47
BWG0D46	E 43 2159756	60503	05/03/2023	293,47	BWX4H00	C 00 1052106	70481	04/03/2023	293,47
BWX4H00	C 00 1052107	70991	04/03/2023	195,23	BXD0E55	E 43 2157034	74550	03/03/2023	130,16
BXZ0890	E 43 2159837	74550	05/03/2023	130,16	BXZ6B81	E 43 2159488	74550	05/03/2023	130,16
BXZ9484	E 43 2158637	74550	04/03/2023	130,16	BYG6A06	E 43 2158965	57463	04/03/2023	130,16
BYJ6D67	E 43 2157176	75870	03/03/2023	293,47	BYL7C32	E 43 2156706	60503	03/03/2023	293,47
BYN8412	E 43 2160079	74550	05/03/2023	130,16	BYX3H58	E 43 2156533	60503	03/03/2023	293,47
BZA2H27	E 43 2159650	60503	05/03/2023	293,47	BZF3668	E 43 2159956	74550	05/03/2023	130,16
BZR2E57	E 43 2156274	74550	03/03/2023	130,16	BZX3D58	C 00 1103440	70481	03/03/2023	293,47
CAB9274	E 43 2158526	60503	04/03/2023	293,47	CAE2763	E 43 2158534	74630	04/03/2023	195,23
CAF6712	E 43 2158308	74550	04/03/2023	130,16	CAK2B49	E 43 2158877	60503	04/03/2023	293,47
CBF7848	E 43 2159876	74630	05/03/2023	195,23	CBF8J63	E 43 2156422	60503	03/03/2023	293,47
CBF9675	E 43 2159433	74550	05/03/2023	130,16	CBF9675	E 43 2159459	60503	05/03/2023	293,47
CBP3721	E 43 2160124	74630	05/03/2023	195,23	CBQ4G04	E 43 2158189	60503	04/03/2023	293,47
CCF9051	E 43 2157957	74630	04/03/2023	195,23	CCJ2853	E 43 2158566	74550	04/03/2023	130,16
CCP4560	E 43 2158311	74550	04/03/2023	130,16	CCR1F34	E 43 2179067	75870	04/03/2023	293,47
CCX1795	E 43 2159988	74550	05/03/2023	130,16	CDC5E17	P 43 027359	60501	04/03/2023	293,47
CDF0150	E 43 2160107	74550	05/03/2023	130,16	CDU7I71	E 43 2159398	60503	05/03/2023	293,47
CDZ1H57	E 43 2156550	74550	03/03/2023	130,16	CEC0400	E 43 2158313	74550	04/03/2023	130,16
CEF6367	E 43 2160120	74550	05/03/2023	130,16	CEK5173	E 43 2159439	60503	05/03/2023	293,47
CEK5173	E 43 2159436	74550	05/03/2023	130,16	CEQ5815	E 43 2159287	74550	05/03/2023	130,16
CES4232	E 43 2158176	74550	04/03/2023	130,16	CES4232	E 43 2156487	60503	03/03/2023	293,47
CET1292	E 43 2156578	74550	03/03/2023	130,16	CEX1083	E 43 2158397	60503	04/03/2023	293,47
CEX2D42	E 43 2156867	60503	03/03/2023	293,47	CFP2376	E 43 2156766	74550	03/03/2023	130,16
CFS1919	E 43 2159903	60503	05/03/2023	293,47	CFT5321	E 43 2159324	74550	05/03/2023	130,16
CGB4225	E 43 2158210	60503	04/03/2023	293,47	CGB8499	E 43 2158449	74550	04/03/2023	130,16
CGH1C96	P 43 009300	55500	04/03/2023	130,16	CGK4F58	E 43 2158671	74550	04/03/2023	130,16
CGO1I53	P 43 131535	72340	04/03/2023	130,16	CGU1I55	E 43 2156604	60503	03/03/2023	293,47
CGV9807	E 43 2159783	60503	05/03/2023	293,47	CHA2165	E 43 2156594	60503	03/03/2023	293,47
CHC6H94	C 00 1154374	76332	04/03/2023	293,47	CHE1630	E 43 2158152	74630	04/03/2023	195,23
CHE4491	E 43 2159570	74550	05/03/2023	130,16	CHM5257	E 43 2158631	74550	04/03/2023	130,16
CHM5325	E 43 2159370	60503	05/03/2023	293,47	CHQ6055	E 43 2159032	74550	04/03/2023	130,16
CID4853	E 43 2158885	74550	04/03/2023	130,16	CIG3729	E 43 2158053	74550	04/03/2023	130,16
CIG3729	E 43 2160006	74550	05/03/2023	130,16	CIG5290	E 43 2159893	74550	05/03/2023	130,16
CIM7786	E 43 2160056	74630	05/03/2023	195,23	CIP4J49	E 43 2158361	74550	04/03/2023	130,16
CIZ4E74	E 43 2156778	74550	03/03/2023	130,16	CJB4H29	E 43 2158282	60503	04/03/2023	293,47
CJC2989	E 43 2159289	74550	05/03/2023	130,16	CJJ1370	E 43 2158215	60503	04/03/2023	293,47
CJJ6598	E 43 2159681	74630	05/03/2023	195,23	CJQ9817	E 43 2157593	75870	03/03/2023	293,47
CJR0J46	E 43 2158383	60503	04/03/2023	293,47	CJR0J46	E 43 2158384	56732	04/03/2023	130,16
CJU0510	E 43 2159705	74550	05/03/2023	130,16	CKG6799	E 43 2156352	74550	03/03/2023	130,16
CKI2A85	E 43 2159840	60503	05/03/2023	293,47	CKI3102	E 43 2159349	74550	05/03/2023	130,16
CKK0D43	E 43 2159685	60503	05/03/2023	293,47	CKM8207	E 43 2156297	74550	03/03/2023	130,16
CKO3J38	E 43 2158323	60503	04/03/2023	293,47	CKU8E75	E 43 2157647	74550	03/03/2023	130,16
CLA9D73	E 43 2176057	75870	03/03/2023	293,47	CLC7529	E 43 2159452	60503	05/03/2023	293,47
CLD5748	E 43 2159763	74550	05/03/2023	130,16	CLE2650	E 43 2158220	60503	04/03/2023	293,47
CLM1J80	E 43 2159957	74550	05/03/2023	130,16	CLP6194	E 43 2156684	74630	03/03/2023	195,23
CLS3H64	E 43 2156679	74550	03/03/2023	130,16	CLS3H64	E 43 2156456	74550	03/03/2023	130,16
CLU5A54	E 43 2159515	60503	05/03/2023	293,47	CLV3241	E 43 2158181	60503	04/03/2023	293,47
CLW9322	E 43 2156726	74550	03/03/2023	130,16	CMB1H59	E 43 2158609	74550	04/03/2023	130,16
CMG0544	E 43 2158958	74630	04/03/2023	195,23	CMG0544	E 43 2159122	74550	04/03/2023	130,16
CML8F20	E 43 2158071	74550	04/03/2023	130,16	CMO4643	E 43 2158461	74550	04/03/2023	130,16
CMO7106	E 43 2159331	60503	05/03/2023	293,47	CMT9J45	E 43 2176049	75870	03/03/2023	293,47
CMV0638	E 43 2158138	60503	04/03/2023	293,47	CNA2D51	P 43 027357	51851	04/03/2023	195,23
CNM2953	E 43 2159442	60503	05/03/2023	293,47	COI4922	E 43 2159578	60503	05/03/2023	293,47
COJ0500	E 43 2158508	60503	04/03/2023	293,47	COJ7065	P 43 123767	60501	04/03/2023	293,47
COJ8341	E 43 2156472	60503	03/03/2023	293,47	COM2586	E 43 2156734	74550	03/03/2023	130,16
COO7324	E 43 2159235	74550	05/03/2023	130,16	COS9419	E 43 2156801	60503	03/03/2023	293,47
COW2798	E 43 2158114	74550	04/03/2023	130,16	COY4J26	E 43 2159149	57463	04/03/2023	130,16
CPB9099	E 43 2159413	60503	05/03/2023	293,47	CPB9109	E 43 2159009	74630	04/03/2023	195,23
CPO9I97	E 43 2159714	74550	05/03/2023	130,16	CPR5B51	E 43 2157734	57463	03/03/2023	130,16
CPT7132	E 43 2158000	74550	04/03/2023	130,16	CPZ7862	E 43 2157630	74550	03/03/2023	130,16
CQR7086	E 43 2159410	74550	05/03/2023	130,16	CQS9J13	E 43 2160052	74710	05/03/2023	880,41
CQU6447	E 43 2158303	74550	04/03/2023	130,16	CRB5F57	E 43 2158200	60503	04/03/2023	293,47
CRD7669	E 43 2176069	75870	04/03/2023	293,47	CRD7957	E 43 2159422	74550	05/03/2023	130,16
CRE2313	E 43 2158336	74550	04/03/2023	130,16	CRI4437	E 43 2158284	74550	04/03/2023	130,16
CRI4437	E 43 2158422	74550	04/03/2023	130,16	CRI6F05	E 43 2158407	74550	04/03/2023	130,16
CRK5603	E 43 2158204	60503	04/03/2023	293,47	CRO1843	E 43 2159888	74550	05/03/2023	130,16
CRO3251	E 43 2159946	60503	05/03/2023	293,47	CRP0037	E 43 2159290	60503	05/03/2023	293,47
CRP0037	E 43 2159537	74630	05/03/2023	195,23	CRP0037	E 43 2158390	74550	04/03/2023	130,16
CRP0037	E 43 2158604	74550	04/03/2023	130,16	CRZ4186	E 43 2156723	74550	03/03/2023	130,16
CSF7A22	E 43 2159751	60503	05/03/2023	293,47	CSN2059	E 43 2157111	74550	03/03/2023	130,16
CSN4536	E 43 2156527	60503	03/03/2023	293,47	CTB8411	E 43 2156728	60503	03/03/2023	293,47
CTC1B80	E 43 2159805	60503	05/03/2023	293,47	CTC8575	E 43 2159394	74550	05/03/2023	130,16
CTI6738	E 43 2160047	74550	05/03/2023	130,16	CTJ7E35	E 43 2158870	74550	04/03/2023	130,16
CTM9117	E 43 2159348	74550	05/03/2023	130,16	CTM9117	E 43 2159764	74550	05/03/2023	130,16
CTS8D96	E 43 2158876	75870	04/03/2023	293,47	CTT0436	E 43 2158592	60503	04/03/2023	293,47
CUB5364	E 43 2158718	74550	04/03/2023	130,16	CUB7J25	E 43 2157235	74550	03/03/2023	130,16
CUC6761	E 43 2158928	74550	04/03/2023	130,16	CUK4E88	E 43 2156990	74550	03/03/2023	130,16
CUM5D60	E 43 2159742	74550	05/03/2023	130,16	CVA3820	E 43 2157330	75870	03/03/2023	293,47
CVA5B20	E 43 2159736	60503	05/03/2023	293,47	CVA7836	E 43 2157523	75870	03/03/2023	293,47
CVE8D79	E 43 2159544	74550	05/03/2023	130,16	CVL0690	E 43 2156704	60503	03/03/2023	293,47
CVN9130	E 43 2158533	74550	04/03/2023	130,16	CVP4D26	E 43 2156860	60503	03/03/2023	293,47
CVT1I69	E 43 2156617	74550	03/03/2023	130,16	CVU0301	E 43 2159432	60503	05/03/2023	293,47
CWB6I96	E 43 2179069	75870	04/03/2023	293,47	CXD6905	E 43 2156446	60503	03/03/2023	293,47
CXH8446	E 43 2156837	60503	03/03/2023	293,47	CXN2421	E 43 2158306	74550	04/03/2023	130,16
CXO6A33	E 43 2158373	74550	04/03/2023	130,16	CXT9347	C 00 971885	55090	03/03/2023	130,16
CXV3297	E 43 2158495	60503	04/03/2023	293,47	CXY1369	E 43 2156900	74550	03/03/2023	130,16
CYB9896	E 43 2159643	60503	05/03/2023	293,47	CYQ8021	E 43 2156652	74550	03/03/2023	130,16
CYR7990	E 43 2156330	74550	03/03/2023	130,16	CYY5999	E 43 2158192	60503	04/03/2023	293,47
CZD2210	E 43 2159346	74630	05/03/2023	195,23	CZF9599	E 43 2158143	60503	04/03/2023	293,47
CZK2223	E 43 2156732	74550	03/03/2023	130,16	CZL4F31	E 43 2158431	74550	04/03/2023	130,16
CZX9447	E 43 2159021	57463	04/03/2023	130,16	CZZ7850	E 43 2157601	75870	03/03/2023	293,47
DAH2G34	E 43 2156640	74550	03/03/2023	130,16	DAJ1926	E 43 2159522	74550	05/03/2023	130,16
DAL3057	E 43 2158425	74550	04/03/2023	130,16	DAM3875	E 43 2156522	60503	03/03/2023	293,47
DAM9534	E 43 2156800	60503	03/03/2023	293,47	DAR0065	E 43 2156642	74550	03/03/2023	130,16
DAR7I62	E 43 2158490	60503	04/03/2023	293,47	DAS2547	E 43 2159605	60503	05/03/2023	293,47
DAX1711	E 43 2158527	60503	04/03/2023	293,47	DBM5756	E 43 2157898	57463	03/03/2023	130,16
DBO2214	C 00 1139041	55411	03/03/2023	195,23	DBO7177	E 43 2158492	60503	04/03/2023	293,47
DBQ9888	E 43 2156702	60503	03/03/2023	293,47	DBX8051	E 43 2157059	60503	03/03/2023	293,47
DCA6503	E 43 2159880	60503	05/03/2023	293,47	DCD6219	E 43 2159631	74550	05/03/2023	130,16
DCD6916	E 43 2156983	74550	03/03/2023	130,16	DCH5B56	E 43 2158429	74550	04/03/2023	130,16
DCM7196	E 43 2158463	74630	04/03/2023	195,23	DCP8056	E 43 2158087	74630	04/03/2023	195,23
DCU0E56	E 43 2159142	57463	04/03/2023	130,16	DCV9583	E 43 2158243	60503	04/03/2023	293,47
DCV9583	E 43 2158305	74550	04/03/2023	130,16	DCX6383	E 43 2159356	60503	05/03/2023	293,47
DCX9611	E 43 2157339	75870	03/03/2023	293,47	DDB2845	E 43 2157922	74550	04/03/2023	130,16
DDD6G17	E 43 2159838	74550	05/03/2023	130,16	DDF0296	E 43 2158293	74550	04/03/2023	130,16
DDF1360	E 43 2157117	74550	03/03/2023	130,16	DDG6I67	E 43 2160015	74550	05/03/2023	130,16
DDO4F33	E 43 2157697	75870	03/03/2023	293,47	DDS3472	E 43 2159829	60503	05/03/2023	293,47
DDY8095	E 43 2158155	60503	04/03/2023	293,47	DEA7175	E 43 2159564	60503	05/03/2023	293,47
DEC1147	E 43 2158892	74550	04/03/2023	130,16	DED7E47	E 43 2157196	75870	03/03/2023	293,47
DEE4506	P 43 077444	55500	04/03/2023	130,16	DEE8C95	E 43 2158145	74550	04/03/2023	130,16
DEH1H67	E 43 2158841	74550	04/03/2023	130,16	DEH5390	P 43 009294	55413	04/03/2023	195,23
DEL0I30	E 43 2158854	74550	04/03/2023	130,16	DEL7I95	E 43 2156443	60503	03/03/2023	293,47
DEM2A96	P 43 005679	55500	04/03/2023	130,16	DES8D25	E 43 2156461	74550	03/03/2023	130,16
DET5038	E 43 2159636	60503	05/03/2023	293,47	DEW9I37	E 43 2159793	60503	05/03/2023	293,47
DEZ4

DIU4715	P 43 027353	55500	04/03/2023	130,16	DIX2166	E 43 2158123	60503	04/03/2023	293,47
DIZ5416	E 43 2157091	74550	03/03/2023	130,16	DJA0J65	E 43 2158470	60503	04/03/2023	293,47
DJA6903	E 43 2159883	74550	05/03/2023	130,16	DJB8402	P 43 126342	54521	04/03/2023	195,23
DJB8A47	E 43 2157808	57463	03/03/2023	130,16	DJF3E34	E 43 2158061	60503	04/03/2023	293,47
DJF4226	E 43 2157787	57463	03/03/2023	130,16	DJF4J61	E 43 2156410	74550	03/03/2023	130,16
DJH9I33	E 43 2159734	74550	05/03/2023	130,16	DJZ4C13	E 43 2160000	74550	05/03/2023	130,16
DKA3436	E 43 2156401	60503	03/03/2023	293,47	DKF5781	E 43 2158607	74550	04/03/2023	130,16
DKG2889	P 43 013315	55500	04/03/2023	130,16	DKN1676	E 43 2158358	74550	04/03/2023	130,16
DKO1733	E 43 2158263	60503	04/03/2023	293,47	DKS9E35	E 43 2158654	56732	04/03/2023	130,16
DKW3548	C 00 1087834	51851	04/03/2023	195,23	DKX5618	E 43 2159823	60503	05/03/2023	293,47
DLA2D72	E 43 2159864	74550	05/03/2023	130,16	DLB7179	P 43 007863	58191	04/03/2023	880,41
DLB7179	P 43 007864	70991	04/03/2023	195,23	DLB7925	E 43 2158722	74630	04/03/2023	195,23
DLB7925	E 43 2158830	74550	04/03/2023	130,16	DLD2167	E 43 2160075	74550	05/03/2023	130,16
DLF8J27	E 43 2159758	60503	05/03/2023	293,47	DLG8733	E 43 2158237	60503	04/03/2023	293,47
DLJ7717	E 43 2156811	60503	03/03/2023	293,47	DLP2448	E 43 2158249	60503	04/03/2023	293,47
DLP3335	E 43 2159428	60503	05/03/2023	293,47	DMB5774	E 43 2160055	74550	05/03/2023	130,16
DME7G34	C 00 1152909	53800	04/03/2023	130,16	DMF9I67	P 43 073628	55500	04/03/2023	130,16
DMG2687	E 43 2158270	60503	04/03/2023	293,47	DMI3316	E 43 2158426	74550	04/03/2023	130,16
DMJ0991	C 00 1153317	51930	04/03/2023	293,47	DMJ6772	E 43 2158585	74550	04/03/2023	130,16
DMK1286	E 43 2159943	74550	05/03/2023	130,16	DMK9472	E 43 2160034	74550	05/03/2023	130,16
DML7I12	E 43 2158453	74550	04/03/2023	130,16	DMN6J28	E 43 2158037	74550	04/03/2023	130,16
DMO7424	E 43 2158514	60503	04/03/2023	293,47	DMP1H29	E 43 2158564	74550	04/03/2023	130,16
DMS9587	C 00 1151817	55500	04/03/2023	130,16	DMV2249	E 43 2158517	60503	04/03/2023	293,47
DMW4710	P 43 073631	55500	04/03/2023	130,16	DMZ6F46	E 43 2157106	74550	03/03/2023	130,16
DNA4I04	C 00 1102099	55500	04/03/2023	130,16	DNA7172	E 43 2156794	60503	03/03/2023	293,47
DNA8516	E 43 2156633	60503	03/03/2023	293,47	DNK6067	E 43 2159420	60503	05/03/2023	293,47
DNN0E35	E 43 2158624	74630	04/03/2023	195,23	DNS2782	E 43 2156596	56732	03/03/2023	130,16
DNT3E82	E 43 2158355	74550	04/03/2023	130,16	DOD2854	P 43 027360	56300	04/03/2023	130,16
DOL5021	E 43 2156785	60503	03/03/2023	293,47	DOL8564	E 43 2158455	74550	04/03/2023	130,16
DON2994	C 00 885334	55500	04/03/2023	130,16	DOO2G03	E 43 2158085	60503	04/03/2023	293,47
DOO5A43	E 43 2159507	60503	05/03/2023	293,47	DOS5401	E 43 2156571	60503	03/03/2023	293,47
DOT9048	E 43 2157389	75870	03/03/2023	293,47	DOT9106	E 43 2156402	60503	03/03/2023	293,47
DPA2556	E 43 2158219	60503	04/03/2023	293,47	DPA6407	E 43 2159708	74550	05/03/2023	130,16
DPB3715	E 43 2158759	75870	04/03/2023	293,47	DPG7694	E 43 2159849	74550	05/03/2023	130,16
DPJ6C61	E 43 2159798	60503	05/03/2023	293,47	DPJ7246	E 43 2179064	75870	03/03/2023	293,47
DPM2475	E 43 2156708	60503	03/03/2023	293,47	DPM4H00	E 43 2159310	74630	05/03/2023	195,23
DPM6D48	E 43 2158443	74710	04/03/2023	880,41	DPP6D98	E 43 2158918	74550	04/03/2023	130,16
DQA0040	E 43 2156809	60503	03/03/2023	293,47	DQA3351	E 43 2159518	60503	05/03/2023	293,47
DQB4118	E 43 2159404	60503	05/03/2023	293,47	DQB8439	E 43 2159747	74550	05/03/2023	130,16
DQC3744	E 43 2160125	74630	05/03/2023	195,23	DQF5130	E 43 2159997	60503	05/03/2023	293,47
DQI2C97	E 43 2159854	74550	05/03/2023	130,16	DQN1177	E 43 2159262	60503	05/03/2023	293,47
DQN1790	E 43 2159820	60503	05/03/2023	293,47	DQV2719	E 43 2156394	60503	03/03/2023	293,47
DRE1496	E 43 2156531	74550	03/03/2023	130,16	DRJ0D45	E 43 2157969	74550	04/03/2023	130,16
DRK4741	E 43 2157962	74550	04/03/2023	130,16	DRL8615	E 43 2159843	74550	05/03/2023	130,16
DRQ2550	E 43 2156780	60503	03/03/2023	293,47	DRQ4H16	E 43 2156528	60503	03/03/2023	293,47
DRQ7158	E 43 2158341	74630	04/03/2023	195,23	DRQ9851	E 43 2159709	74550	05/03/2023	130,16
DRS3474	E 43 2156822	60503	03/03/2023	293,47	DRS5514	E 43 2159789	60503	05/03/2023	293,47
DRV5G65	E 43 2156980	74630	03/03/2023	195,23	DRY0J04	C 00 1157662	70481	04/03/2023	293,47
DSC9187	E 43 2158868	74550	04/03/2023	130,16	DSF3839	E 43 2156569	74550	03/03/2023	130,16
DSF7A34	E 43 2159750	60503	05/03/2023	293,47	DSG2G37	E 43 2158076	74550	04/03/2023	130,16
DSI5958	E 43 2159450	60503	05/03/2023	293,47	DSJ3A36	E 43 2158608	60503	04/03/2023	293,47
DSL1717	E 43 2156445	60503	03/03/2023	293,47	DSL4280	E 43 2158035	74550	04/03/2023	130,16
DSL6081	E 43 2160094	74550	05/03/2023	130,16	DSM7E93	E 43 2176058	75870	03/03/2023	293,47
DSP0224	E 43 2159674	60503	05/03/2023	293,47	DSP3226	E 43 2158110	60503	04/03/2023	293,47
DSR9433	C 00 1155026	55500	04/03/2023	130,16	DSS4164	E 43 2160043	74550	05/03/2023	130,16
DSU4304	E 43 2158196	74550	04/03/2023	130,16	DSV2H38	E 43 2156433	74550	03/03/2023	130,16
DSX7860	E 43 2158838	74550	04/03/2023	130,16	DTE5J21	E 43 2159285	74550	05/03/2023	130,16
DTE9057	E 43 2160123	74550	05/03/2023	130,16	DTE9F42	E 43 2158211	60503	04/03/2023	293,47
DTM9I90	P 43 009287	54521	04/03/2023	195,23	DTY8022	C 00 1154489	65300	04/03/2023	195,23
DUA1B33	E 43 2158273	74550	04/03/2023	130,16	DUC8A60	E 43 2156523	60503	03/03/2023	293,47
DUE9256	E 43 2156572	60503	03/03/2023	293,47	DUH2137	E 43 2159618	60503	05/03/2023	293,47
DUH3147	E 43 2158657	60503	04/03/2023	293,47	DUK2868	P 43 009295	60501	04/03/2023	293,47
DUM6F29	E 43 2158135	60503	04/03/2023	293,47	DUN5639	C 00 1124401	54870	04/03/2023	195,23
DUO5880	E 43 2158223	60503	04/03/2023	293,47	DUP2448	E 43 2158549	60503	04/03/2023	293,47
DUU5315	E 43 2156676	60503	03/03/2023	293,47	DVA7823	E 43 2158477	60503	04/03/2023	293,47
DVI3947	E 43 2156397	60503	03/03/2023	293,47	DVJ6178	E 43 2159375	60503	05/03/2023	293,47
DVJ8J08	E 43 2159333	74630	05/03/2023	195,23	DVJ8J08	E 43 2159435	60503	05/03/2023	293,47
DVJ8J08	E 43 2159510	74550	05/03/2023	130,16	DVL2J58	P 43 230878	55500	04/03/2023	130,16
DVM2396	E 43 2159782	60503	05/03/2023	293,47	DVN0F56	E 43 2157085	74550	03/03/2023	130,16
DVR2799	E 43 2159516	60503	05/03/2023	293,47	DVR2B15	E 43 2156516	60503	03/03/2023	293,47
DVT6F15	E 43 2159019	57463	04/03/2023	130,16	DWB6108	E 43 2157789	57463	03/03/2023	130,16
DWC8A89	E 43 2158184	60503	04/03/2023	293,47	DWE0466	E 43 2156669	60503	03/03/2023	293,47
DWE7519	C 00 1158254	51851	04/03/2023	195,23	DWG5G35	E 43 2159826	74550	05/03/2023	130,16
DWK1E75	E 43 2158290	60503	04/03/2023	293,47	DWN8I54	E 43 2158328	60503	04/03/2023	293,47
DWQ0E56	E 43 2158802	74630	04/03/2023	195,23	DXB0422	E 43 2156558	60503	03/03/2023	293,47
DXE2F29	P 43 230880	51851	04/03/2023	195,23	DXE8206	E 43 2158535	74550	04/03/2023	130,16
DXH0334	P 43 007861	55413	04/03/2023	195,23	DXH2002	E 43 2159519	74550	05/03/2023	130,16
DXH4163	E 43 2159556	60503	05/03/2023	293,47	DXN6419	E 43 2156965	74550	03/03/2023	130,16
DXS8039	E 43 2159600	74550	05/03/2023	130,16	DXU1650	E 43 2159240	74550	05/03/2023	130,16
DXU9F35	E 43 2159807	74550	05/03/2023	130,16	DXX2B51	E 43 2157958	74550	04/03/2023	130,16
DYG3J16	E 43 2159358	60503	05/03/2023	293,47	DYG6281	E 43 2158012	74550	04/03/2023	130,16
DYH5D49	E 43 2158836	74550	04/03/2023	130,16	DYJ0346	E 43 2156753	60503	03/03/2023	293,47
DYK9280	E 43 2158994	74630	04/03/2023	195,23	DYQ7989	E 43 2157912	74550	04/03/2023	130,16
DYS8C50	E 43 2160032	74550	05/03/2023	130,16	DYW9C95	E 43 2159737	60503	05/03/2023	293,47
DZA2465	E 43 2158450	74550	04/03/2023	130,16	DZB9786	E 43 2158612	74550	04/03/2023	130,16
DZF1212	E 43 2159819	74550	05/03/2023	130,16	DZG3A61	E 43 2156718	74550	03/03/2023	130,16
DZG6C93	E 43 2158605	74550	04/03/2023	130,16	DZH7G99	P 43 073637	51852	04/03/2023	195,23
DZH9346	E 43 2159568	74630	05/03/2023	195,23	DZL4275	E 43 2160082	74630	05/03/2023	195,23
DZL9977	E 43 2159726	60503	05/03/2023	293,47	DZO8J70	C 00 1157664	70481	04/03/2023	293,47
DZT9C36	E 43 2160100	74630	05/03/2023	195,23	DZV0I13	E 43 2156774	60503	03/03/2023	293,47
DZV4343	E 43 2158226	74710	04/03/2023	880,41	DZX2482	E 43 2158956	74550	04/03/2023	130,16
EAC3838	E 43 2159760	74550	05/03/2023	130,16	EAE7G71	E 43 2160011	74550	05/03/2023	130,16
EAF9108	E 43 2156586	74630	03/03/2023	195,23	EAH7370	E 43 2156682	74550	03/03/2023	130,16
EAL0D53	E 43 2156536	60503	03/03/2023	293,47	EAL6500	E 43 2156743	74550	03/03/2023	130,16
EAL9C45	E 43 2159344	74550	05/03/2023	130,16	EAM5922	E 43 2179068	75870	04/03/2023	293,47
EAM6656	E 43 2156727	60503	03/03/2023	293,47	EAM6B97	E 43 2159755	74550	05/03/2023	130,16
EAM8D29	P 43 230873	55500	04/03/2023	130,16	EAO0164	E 43 2158320	60503	04/03/2023	293,47
EAO9910	P 43 073622	55500	04/03/2023	130,16	EAS9C00	E 43 2158961	74550	04/03/2023	130,16
EAT1I73	E 43 2159962	60503	05/03/2023	293,47	EAT3337	E 43 2158327	60503	04/03/2023	293,47
EAT3337	E 43 2156803	60503	03/03/2023	293,47	EAT8I74	E 43 2158074	74550	04/03/2023	130,16
EAV8B56	E 43 2159553	60503	05/03/2023	293,47	EAW5B14	E 43 2156437	74550	03/03/2023	130,16
EAX1607	C 00 1154235	55500	04/03/2023	130,16	EBA9194	E 43 2156350	74550	03/03/2023	130,16
EBB0G36	E 43 2156850	60503	03/03/2023	293,47	EBB0J06	E 43 2159555	74550	05/03/2023	130,16
EBB3126	E 43 2159619	74550	05/03/2023	130,16	EBE4D49	E 43 2159931	74550	05/03/2023	130,16
EBE5853	E 43 2157061	60503	03/03/2023	293,47	EBI2268	E 43 2159590	60503	05/03/2023	293,47
EBJ2182	E 43 2159966	74550	05/03/2023	130,16	EBJ2203	E 43 2159297	74550	05/03/2023	130,16
EBK5700	E 43 2158823	74550	04/03/2023	130,16	EBL2005	E 43 2159514	60503	05/03/2023	293,47
EBL2E01	P 43 013316	60501	04/03/2023	293,47	EBM6458	E 43 2158651	60503	04/03/2023	293,47
EBN0159	E 43 2157926	74550	04/03/2023	130,16	EBN1I49	E 43 2160112	74550	05/03/2023	130,16
EBP5J42	E 43 2156577	60503	03/03/2023	293,47	EBP8319	E 43 2160101	74550	05/03/2023	130,16
EBS1999	E 43 2157447	74550	03/03/2023	130,16	EBT7994	E 43 2157936	74710	04/03/2023	880,41
EBU3J25	E 43 2156878	60503	03/03/2023	293,47	EBV5D41	E 43 2158289	74550	04/03/2023	130,16
EBW0398	E 43 2159223	74550	04/03/2023	130,16	EBW8985	E 43 2158209	60503	04/03/2023	293,47
EBX6578	E 43 2156730	60503	03/03/2023	293,47	EBY8A83	E 43 2159460	74630	05/03/2023	195,23
ECC1933	E 43 2158051	74550	04/03/2023	130,16	ECG4133	E 43 2158724	74630	04/03/2023	195,23
ECK4J86	E 43 2158031	74550	04/03/2023	130,16	ECN7G66	E 43 2157069	60503	03/03/2023	293,47
ECO8799	E 43 2159629	60503	05/03/2023	293,47	ECP7I72	E 43 2156998	74550	03/03/2023	130,16
ECS0E82	E 43 2158835	74550	04/03/2023	130,16	ECT2B69	E 43 2158154	60503	04/03/2023	293,47
EDC1149	E 43 2158363	74550	04/03/2023	130,16	EDC1149	E 43 2159860	74550	05/03/2023	130,16
EDC2016	E 43 2158691	74630	04/03/2023	195,23	EDC3248	E 43 2159565	74550	05/03/2023	130,16
EDC3862	E 43 2156721	74550	03/03/2023	130,16	EDC4766	E 43 2156865	60503	03/03/2023	293,47
EDC4794	E 43 2158736	74550	04/03/2023	130,16	EDC4794	E 43 2158751	74550	04/03/2023	130,16

EDC7135	P 43 077443	55500	04/03/2023	130,16	EDC9285	E 43 2160014	74630	05/03/2023	195,23
EDC9B11	E 43 2158944	57463	04/03/2023	130,16	EDF1F07	E 43 2159299	74550	05/03/2023	130,16
EDF3413	E 43 2159345	74550	05/03/2023	130,16	EDI4J11	E 43 2159214	74550	04/03/2023	130,16
EDI5A13	E 43 2156417	74550	03/03/2023	130,16	EDU6B26	E 43 2157119	74550	03/03/2023	130,16
EDW1010	E 43 2156963	74550	03/03/2023	130,16	EDX4434	E 43 2156302	74550	03/03/2023	130,16
EEC0F90	E 43 2157011	74550	03/03/2023	130,16	EEC0G73	E 43 2159361	74550	05/03/2023	130,16
EEC7597	E 43 2157103	74630	03/03/2023	195,23	EEH0068	E 43 2158465	60503	04/03/2023	293,47
EEI9I99	E 43 2158409	74630	04/03/2023	195,23	EEJ6346	E 43 2156543	60503	03/03/2023	293,47
EEM0538	E 43 2157006	74550	03/03/2023	130,16	EEM5891	E 43 2160037	74550	05/03/2023	130,16
EEM9737	E 43 2156599	60503	03/03/2023	293,47	EEN5807	E 43 2158151	60503	04/03/2023	293,47
EEO1507	E 43 2158858	74550	04/03/2023	130,16	EES1530	E 43 2158698	74550	04/03/2023	130,16
EES8790	E 43 2159412	74550	05/03/2023	130,16	EET9635	E 43 2158499	60503	04/03/2023	293,47
EEV4268	E 43 2159970	60503	05/03/2023	293,47	EEV6D00	E 43 2159135	57463	04/03/2023	130,16
EEY9617	E 43 2158781	74550	04/03/2023	130,16	EEZ5F09	E 43 2159794	60503	05/03/2023	293,47
EFA3A41	E 43 2158214	60503	04/03/2023	293,47	EFA4022	E 43 2156722	74550	03/03/2023	130,16
EFB2924	E 43 2159283	74550	05/03/2023	130,16	EFC7796	E 43 2158166	60503	04/03/2023	293,47
EFJ1549	E 43 2158546	60503	04/03/2023	293,47	EFJ7E46	E 43 2159399	60503	05/03/2023	293,47
EFP3H37	E 43 2159302	74550	05/03/2023	130,16	EFP4244	E 43 2158052	60503	04/03/2023	293,47
EFP7937	E 43 2158886	60503	04/03/2023	293,47	EFQ3841	E 43 2158501	60503	04/03/2023	293,47
EFQ3841	E 43 2157956	74550	04/03/2023	130,16	EFT7E30	E 43 2159690	56732	05/03/2023	130,16
EFW4772	E 43 2159024	57463	04/03/2023	130,16	EFY2169	E 43 2158439	74550	04/03/2023	130,16
EFY2169	E 43 2156750	74630	03/03/2023	195,23	EGF1015	P 43 126340	53800	04/03/2023	130,16
EGG6055	E 43 2157151	74550	03/03/2023	130,16	EGP2B67	E 43 2157635	74630	03/03/2023	195,23
EGS8B33	E 43 2160042	74550	05/03/2023	130,16	EGT6D11	E 43 2158177	60503	04/03/2023	293,47
EGU9J46	E 43 2159242	74710	05/03/2023	880,41	EHB0469	E 43 2157040	74550	03/03/2023	130,16
EHB8C84	E 43 2157963	74550	04/03/2023	130,16	EHE1E57	E 43 2158201	60503	04/03/2023	293,47
EHH1688	E 43 2158678	74550	04/03/2023	130,16	EHH1688	E 43 2160093	74550	05/03/2023	130,16
EHH9705	E 43 2159662	60503	05/03/2023	293,47	EHK8333	E 43 2159692	74550	05/03/2023	130,16
EHK9960	E 43 2157820	57463	03/03/2023	130,16	EHL1J26	E 43 2159529	74550	05/03/2023	130,16
EHN4I75	E 43 2159303	74550	05/03/2023	130,16	EHN4I75	E 43 2159679	74550	05/03/2023	130,16
EHX4H93	E 43 2159639	60503	05/03/2023	293,47	EID7C74	E 43 2159687	74550	05/03/2023	130,16
EIE5797	E 43 2158684	74550	04/03/2023	130,16	EIF7C24	E 43 2158175	60503	04/03/2023	293,47
EIM6G93	E 43 2158788	74550	04/03/2023	130,16	EIM6G93	E 43 2159051	74630	04/03/2023	195,23
EIM7620	E 43 2160058	74550	05/03/2023	130,16	EIO1754	E 43 2159694	74550	05/03/2023	130,16
EIO6B63	E 43 2159065	57463	04/03/2023	130,16	EIR4507	E 43 2159817	60503	05/03/2023	293,47
EIV2A11	E 43 2156622	60503	03/03/2023	293,47	EIW8B90	E 43 2157055	74630	03/03/2023	195,23
EIY3105	E 43 2157374	75870	03/03/2023	293,47	EIY3105	E 43 2158796	75870	04/03/2023	293,47
EJB7A17	E 43 2159327	60503	05/03/2023	293,47	EJC5D05	E 43 2158658	60503	04/03/2023	293,47
EJD5917	E 43 2159797	60503	05/03/2023	293,47	EJE4273	E 43 2159461	60503	05/03/2023	293,47
EJE6992	E 43 2158931	74550	04/03/2023	130,16	EJE6I72	E 43 2159248	60503	05/03/2023	293,47
EJE9B06	E 43 2159247	74550	05/03/2023	130,16	EJF6002	E 43 2158728	74550	04/03/2023	130,16
EJF7877	C 00 1152910	54600	04/03/2023	130,16	EJO2C43	E 43 2158617	74550	04/03/2023	130,16
EJO6918	E 43 2158524	60503	04/03/2023	293,47	EJR5J48	E 43 2158417	74550	04/03/2023	130,16
EJV2746	P 43 053697	55920	04/03/2023	130,16	EJX2E95	E 43 2156518	60503	03/03/2023	293,47
EJY3582	E 43 2157769	57463	03/03/2023	130,16	EJY5G93	E 43 2157458	74550	03/03/2023	130,16
EJY7E39	E 43 2158943	74550	04/03/2023	130,16	EKH0D31	E 43 2159831	60503	05/03/2023	293,47
EKI7852	E 43 2158451	60503	04/03/2023	293,47	EKK3I49	E 43 2157636	74630	03/03/2023	195,23
EKL0572	E 43 2156876	60503	03/03/2023	293,47	EKL0663	E 43 2157445	75870	03/03/2023	293,47
EKL1631	C 00 788524	54870	04/03/2023	195,23	EKL3A91	E 43 2159501	60503	05/03/2023	293,47
EKL4352	E 43 2156825	60503	03/03/2023	293,47	EKL4717	E 43 2156893	74550	03/03/2023	130,16
EKL5523	E 43 2158799	74550	04/03/2023	130,16	EKL5708	E 43 2159500	60503	05/03/2023	293,47
EKL7418	E 43 2159589	74550	05/03/2023	130,16	EKN0655	E 43 2158785	74550	04/03/2023	130,16
EKO5H84	E 43 2159882	74550	05/03/2023	130,16	EKO6884	E 43 2156525	60503	03/03/2023	293,47
EKR0551	E 43 2158661	60503	04/03/2023	293,47	EKU0888	E 43 2158378	60503	04/03/2023	293,47
EKU0C55	E 43 2156393	60503	03/03/2023	293,47	ELB3875	E 43 2159481	74550	05/03/2023	130,16
ELC1376	E 43 2159796	60503	05/03/2023	293,47	ELC9H54	E 43 2156828	60503	03/03/2023	293,47
ELF9D78	E 43 2159622	74550	05/03/2023	130,16	ELG3C05	E 43 2158203	60503	04/03/2023	293,47
ELG8133	E 43 2159280	74550	05/03/2023	130,16	ELG9974	E 43 2157070	60503	03/03/2023	293,47
ELH2810	E 43 2157953	74550	04/03/2023	130,16	ELH9242	E 43 2160012	74550	05/03/2023	130,16
ELI7D98	E 43 2159112	74550	04/03/2023	130,16	ELJ5D19	E 43 2159414	74550	05/03/2023	130,16
ELK0293	E 43 2159640	60503	05/03/2023	293,47	ELK1595	E 43 2158400	60503	04/03/2023	293,47
ELL0239	E 43 2160019	74550	05/03/2023	130,16	ELL6C16	E 43 2158372	74550	04/03/2023	130,16
ELL9165	E 43 2157005	74630	03/03/2023	195,23	ELM6020	E 43 2159444	60503	05/03/2023	293,47
ELN2417	E 43 2157045	74550	03/03/2023	130,16	ELN6803	E 43 2158578	74550	04/03/2023	130,16
ELP0730	E 43 2158647	74630	04/03/2023	195,23	ELP6G67	E 43 2156807	60503	03/03/2023	293,47
ELQ2A56	E 43 2156737	74550	03/03/2023	130,16	ELS3423	E 43 2156661	74630	03/03/2023	195,23
ELT1206	E 43 2179063	75870	03/03/2023	293,47	ELT2369	E 43 2159753	74550	05/03/2023	130,16
ELU3I13	E 43 2157060	74550	03/03/2023	130,16	ELV0H36	E 43 2159494	60503	05/03/2023	293,47
ELV4I21	E 43 2159353	60503	05/03/2023	293,47	ELV7D67	E 43 2157096	74550	03/03/2023	130,16
ELX4139	E 43 2158560	74630	04/03/2023	195,23	ELX5B21	E 43 2156968	60503	03/03/2023	293,47
ELX5B21	E 43 2156404	60503	03/03/2023	293,47	ELX6D83	C 00 1048679	65300	04/03/2023	195,23
ELX8372	E 43 2176082	75870	04/03/2023	293,47	ELY0426	E 43 2159270	74550	05/03/2023	130,16
ELY2G32	E 43 2156635	74630	03/03/2023	195,23	EME9472	E 43 2159363	60503	05/03/2023	293,47
EMG7874	E 43 2158862	74550	04/03/2023	130,16	EMH5170	C 00 1095308	53800	04/03/2023	130,16
EMJ6424	E 43 2159791	60503	05/03/2023	293,47	EML7636	E 43 2158065	60503	04/03/2023	293,47
EMM5783	E 43 2158247	74550	04/03/2023	130,16	EMP4316	E 43 2159376	74550	05/03/2023	130,16
EMQ0535	E 43 2159396	60503	05/03/2023	293,47	EMR3181	E 43 2156770	74550	03/03/2023	130,16
EMR5233	E 43 2157998	75870	03/03/2023	293,47	EMS0285	E 43 2159980	74550	05/03/2023	130,16
EMS9G02	E 43 2158955	74550	04/03/2023	130,16	EMT8G43	E 43 2159738	74550	05/03/2023	130,16
EMX7127	E 43 2156883	74550	03/03/2023	130,16	EMX7127	E 43 2157000	74550	03/03/2023	130,16
EMX8445	P 43 053699	55500	04/03/2023	130,16	EMX9849	E 43 2159724	74550	05/03/2023	130,16
ENB9A02	E 43 2156327	60503	03/03/2023	293,47	END8F91	E 43 2157113	74550	03/03/2023	130,16
ENG5I23	E 43 2159554	60503	05/03/2023	293,47	ENH7990	P 43 009299	55500	04/03/2023	130,16
ENI3D76	E 43 2156311	74550	03/03/2023	130,16	ENL4610	E 43 2158288	60503	04/03/2023	293,47
ENP5679	E 43 2158933	74550	04/03/2023	130,16	ENR4F75	E 43 2158991	74630	04/03/2023	195,23
ENU0398	E 43 2159710	74630	05/03/2023	195,23	ENW5J15	E 43 2159752	74550	05/03/2023	130,16
ENW9003	E 43 2159561	74630	05/03/2023	195,23	ENX1F96	E 43 2158547	60503	04/03/2023	293,47
EOE2318	E 43 2158999	57463	04/03/2023	130,16	EOE6599	E 43 2157945	74550	04/03/2023	130,16
EOE7H36	E 43 2156479	60503	03/03/2023	293,47	EOE8E12	C 00 1120978	60501	04/03/2023	293,47
EOK3J84	E 43 2157160	74550	03/03/2023	130,16	EOL9D56	E 43 2160005	74550	05/03/2023	130,16
EOV5849	E 43 2156805	60503	03

EUF5408	E 43 2156513	60503	03/03/2023	293,47
EUH5796	E 43 2160024	74550	05/03/2023	130,16
EUK0739	E 43 2158649	60503	04/03/2023	293,47
EUK4217	E 43 2156688	74550	03/03/2023	130,16
EUN9A73	E 43 2158635	74550	04/03/2023	130,16
EUP0565	E 43 2158898	74550	04/03/2023	130,16
EUQ2077	E 43 2158283	74550	04/03/2023	130,16
EUS5C28	E 43 2158146	60503	04/03/2023	293,47
EUU6F20	E 43 2159249	74630	05/03/2023	195,23
EUV7917	E 43 2159134	74550	04/03/2023	130,16
EVG2783	E 43 2159486	74550	05/03/2023	130,16
EVK9111	E 43 2157114	74550	03/03/2023	130,16
EVL7662	E 43 2156468	74550	03/03/2023	130,16
EVO6I25	E 43 2159873	74550	05/03/2023	130,16
EVP9628	E 43 2159623	74550	05/03/2023	130,16
EVV4194	E 43 2156615	60503	03/03/2023	293,47
EWH8G27	E 43 2159899	74550	05/03/2023	130,16
EWK8C04	E 43 2159847	60503	05/03/2023	293,47
EWM7G05	P 43 123773	55500	04/03/2023	130,16
EWQ5F99	P 43 005678	55500	04/03/2023	130,16
EXF8055	E 43 2156653	74550	03/03/2023	130,16
EXI9E19	E 43 2156842	74550	03/03/2023	130,16
EXM8D17	E 43 2158274	74550	04/03/2023	130,16
EXS5A41	E 43 2158174	60503	04/03/2023	293,47
EXS7194	E 43 2156675	60503	03/03/2023	293,47
EXT2273	E 43 2156512	60503	03/03/2023	293,47
EXT9674	E 43 2158596	74550	04/03/2023	130,16
EXU9997	E 43 2158413	74550	04/03/2023	130,16
EXV9E37	E 43 2159682	60503	05/03/2023	293,47
EXX2J56	E 43 2157048	60503	03/03/2023	293,47
EYA3385	E 43 2157112	74550	03/03/2023	130,16
EYD5628	E 43 2159868	74550	05/03/2023	130,16
EYD8111	E 43 2176068	75870	04/03/2023	293,47
EYD9740	E 43 2157104	74550	03/03/2023	130,16
EYI5164	E 43 2156386	74550	03/03/2023	130,16
EYJ4E27	E 43 2159770	74550	05/03/2023	130,16
EYM7370	E 43 2158881	74550	04/03/2023	130,16
EYO6H10	E 43 2159542	74550	05/03/2023	130,16
EYO8G89	E 43 2159712	74550	05/03/2023	130,16
EYR5966	E 43 2156564	60503	03/03/2023	293,47
EYU7284	E 43 2158468	74630	04/03/2023	195,23
EZB7F77	E 43 2156538	60503	03/03/2023	293,47
EZE8607	E 43 2158169	60503	04/03/2023	293,47
EZI1324	C 00 1102096	55500	04/03/2023	130,16
EZJ8299	C 00 998163	54522	04/03/2023	195,23
EZL4010	P 43 230874	55500	04/03/2023	130,16
EZR6616	E 43 2157979	74550	04/03/2023	130,16
EZS9158	E 43 2158494	60503	04/03/2023	293,47
EZU0C26	E 43 2158919	75870	04/03/2023	293,47
EZY2G88	E 43 2176053	75870	03/03/2023	293,47
FAB1143	E 43 2156475	60503	03/03/2023	293,47
FAB6I04	E 43 2159107	74550	04/03/2023	130,16
FAE6405	E 43 2176047	75870	03/03/2023	293,47
FAP9533	E 43 2158369	74550	04/03/2023	130,16
FAQ9695	E 43 2158205	60503	04/03/2023	293,47
FAV3A24	E 43 2158437	60503	04/03/2023	293,47
FAW5443	E 43 2158142	60503	04/03/2023	293,47
FBB5542	P 43 229301	55500	04/03/2023	130,16
FBD8309	E 43 2159918	60503	05/03/2023	293,47
FBH0C96	E 43 2159382	60503	05/03/2023	293,47
FBI8803	E 43 2156776	60503	03/03/2023	293,47
FBQ3040	E 43 2159259	60503	05/03/2023	293,47
FBS3274	E 43 2159288	60503	05/03/2023	293,47
FBV9B20	E 43 2159429	60503	05/03/2023	293,47
FBZ3973	E 43 2160051	74550	05/03/2023	130,16
FCB9509	E 43 2158634	74550	04/03/2023	130,16
FCF8H08	P 43 027352	55500	04/03/2023	130,16
FCN0718	C 00 1158076	55500	03/03/2023	130,16
FCQ1395	E 43 2158808	74630	04/03/2023	195,23
FCQ7I57	E 43 2158107	74630	04/03/2023	195,23
FCV1541	E 43 2158050	74550	04/03/2023	130,16
FCZ6180	E 43 2159598	60503	05/03/2023	293,47
FCZ9961	E 43 2158131	60503	04/03/2023	293,47
FDC4I37	E 43 2176076	75870	04/03/2023	293,47
FDH8971	E 43 2159484	74550	05/03/2023	130,16
FDI5C67	E 43 2156773	74550	03/03/2023	130,16
FDM2F32	E 43 2159890	56732	05/03/2023	130,16
FDR3348	E 43 2159811	74550	05/03/2023	130,16
FDV7549	E 43 2159014	74550	04/03/2023	130,16
FDV7E34	E 43 2160045	74550	05/03/2023	130,16
FDZ3589	E 43 2156764	74550	03/03/2023	130,16
FED5J98	E 43 2158580	74630	04/03/2023	195,23
FEE3991	E 43 2158259	60503	04/03/2023	293,47
FEH0328	E 43 2156560	60503	03/03/2023	293,47
FEJ4157	E 43 2159505	60503	05/03/2023	293,47
FER7E34	E 43 2156434	74550	03/03/2023	130,16
FEV8183	E 43 2158347	74550	04/03/2023	130,16
FEW5140	E 43 2158333	74550	04/03/2023	130,16
FEX0575	E 43 2156993	74550	03/03/2023	130,16
FEY1C78	C 00 1157665	59591	04/03/2023	1.467,35
FFC1304	E 43 2159550	60503	05/03/2023	293,47
FFE0D08	E 43 2159611	74710	05/03/2023	880,41
FFE0D08	E 43 2159366	74630	05/03/2023	195,23
FFO0613	E 43 2158144	60503	04/03/2023	293,47
FFP0428	E 43 2158198	60503	04/03/2023	293,47
FFP2950	E 43 2159430	60503	05/03/2023	293,47
FFR7187	E 43 2159748	60503	05/03/2023	293,47
FGA6H67	E 43 2158233	60503	04/03/2023	293,47
FGE4A33	E 43 2158912	60503	04/03/2023	293,47
FGF0F92	C 00 1130965	55500	04/03/2023	130,16
FGH0H06	E 43 2156426	74550	03/03/2023	130,16
FGL0009	E 43 2159706	74550	05/03/2023	130,16
FGP6A55	E 43 2157938	74550	04/03/2023	130,16
FGQ0309	E 43 2159675	60503	05/03/2023	293,47
FGR6B87	E 43 2157211	75870	03/03/2023	293,47
FGU6F75	E 43 2159698	60503	05/03/2023	293,47
FGY2595	E 43 2157158	74550	03/03/2023	130,16
FHD4291	E 43 2158088	60503	04/03/2023	293,47
FHG3621	E 43 2156389	74630	03/03/2023	195,23
FHG4977	E 43 2159937	74630	05/03/2023	195,23
FHJ1239	E 43 2158319	60503	04/03/2023	293,47
FHP0741	E 43 2156874	60503	03/03/2023	293,47
FHQ0942	E 43 2159108	74550	04/03/2023	130,16
FHU1J07	E 43 2158139	60503	04/03/2023	293,47
FHX1A72	C 00 1089526	70301	04/03/2023	293,47
FHZ0887	E 43 2156817	60503	03/03/2023	293,47
FIA5F58	E 43 2156567	60503	03/03/2023	293,47
FIB8420	E 43 2160097	74550	05/03/2023	130,16
FIG6843	E 43 2156879	60503	03/03/2023	293,47
FIH8A48	E 43 2157122	74550	03/03/2023	130,16
FIK4J58	E 43 2176063	75870	03/03/2023	293,47
FIN7420	E 43 2158908	60503	04/03/2023	293,47
EUH0I78	E 43 2158548	60503	04/03/2023	293,47
EUJ9I31	E 43 2157987	74550	04/03/2023	130,16
EUK1954	E 43 2159613	74550	05/03/2023	130,16
EUM9J71	P 43 126336	54522	04/03/2023	195,23
EUO0554	E 43 2156610	60503	03/03/2023	293,47
EUP1119	E 43 2159836	60503	05/03/2023	293,47
EUS3I83	P 43 027348	55500	04/03/2023	130,16
EUU2C39	E 43 2160040	74550	05/03/2023	130,16
EUU8J82	E 43 2158544	60503	04/03/2023	293,47
EVD8547	P 43 007862	55680	04/03/2023	195,23
EVK1I80	E 43 2156875	60503	03/03/2023	293,47
EVL5A67	E 43 2158294	74550	04/03/2023	130,16
EVM2879	E 43 2159278	74550	05/03/2023	130,16
EVP1D86	E 43 2160072	74550	05/03/2023	130,16
EVT2D19	E 43 2159323	74550	05/03/2023	130,16
EVY1G86	E 43 2159451	74550	05/03/2023	130,16
EWJ9590	E 43 2158194	60503	04/03/2023	293,47
EWL1F13	E 43 2156816	60503	03/03/2023	293,47
EWQ3206	P 43 009288	54521	04/03/2023	195,23
EWX3005	E 43 2157154	74550	03/03/2023	130,16
EXI2593	E 43 2159263	74550	05/03/2023	130,16
EXM5674	E 43 2159594	60503	05/03/2023	293,47
EXO8J66	E 43 2158264	60503	04/03/2023	293,47
EXS5C49	P 43 077440	76332	04/03/2023	293,47
EXT0093	E 43 2158686	74550	04/03/2023	130,16
EXT9674	E 43 2158006	74630	04/03/2023	195,23
EXT9H15	E 43 2158092	74550	04/03/2023	130,16
EXV7D34	E 43 2158039	74550	04/03/2023	130,16
EXX2B11	E 43 2158479	74550	04/03/2023	130,16
EXY8936	E 43 2156505	60503	03/03/2023	293,47
EYC0C69	E 43 2158551	60503	04/03/2023	293,47
EYD6120	E 43 2158869	74550	04/03/2023	130,16
EYD8196	E 43 2160021	74550	05/03/2023	130,16
EYD9E57	P 43 123776	51851	04/03/2023	195,23
EYJ1705	E 43 2159757	60503	05/03/2023	293,47
EYK0777	E 43 2158445	74550	04/03/2023	130,16
EYO6H10	E 43 2159700	74550	05/03/2023	130,16
EYO6H10	E 43 2159531	74550	05/03/2023	130,16
EYO8I75	E 43 2158334	74550	04/03/2023	130,16
EYS1717	E 43 2158852	74550	04/03/2023	130,16
EZA0446	E 43 2156471	60503	03/03/2023	293,47
EZD8874	E 43 2156802	60503	03/03/2023	293,47
EZG5036	E 43 2158097	60503	04/03/2023	293,47
EZI8A17	P 43 027358	54522	04/03/2023	195,23
EZK8224	E 43 2157050	74550	03/03/2023	130,16
EZM4524	E 43 2156668	60503	03/03/2023	293,47
EZS3G28	E 43 2159545	60503	05/03/2023	293,47
EZT8612	E 43 2156511	60503	03/03/2023	293,47
EZY1B23	E 43 2157978	74550	04/03/2023	130,16
EZY2J77	E 43 2159232	74550	04/03/2023	130,16
FAB6I04	E 43 2157130	74550	03/03/2023	130,16
FAD3185	E 43 2159330	60503	05/03/2023	293,47
FAP6114	E 43 2158178	60503	04/03/2023	293,47
FAP9H42	E 43 2159771	74550	05/03/2023	130,16
FAT9B99	E 43 2159878	74550	05/03/2023	130,16
FAW3J74	E 43 2159343	74630	05/03/2023	195,23
FAZ3317	E 43 2159716	60503	05/03/2023	293,47
FBD3E28	E 43 2158988	57463	04/03/2023	130,16
FBG0A72	C 00 1151814	55500	04/03/2023	130,16
FBH0C96	E 43 2156353	74550	03/03/2023	130,16
FBJ6B64	E 43 2159389	60503	05/03/2023	293,47
FBQ7248	P 43 123770	53800	04/03/2023	130,16
FBV8376	E 43 2159013	74550	04/03/2023	130,16
FBY5I16	E 43 2159244	74550	05/03/2023	130,16
FCB7738	E 43 2156832	60503	03/03/2023	293,47
FCE6H46	E 43 2157157	75870	03/03/2023	293,47
FCM0G50	E 43 2157688	75870	03/03/2023	293,47
FCQ0H18	E 43 2156486	74550	03/03/2023	130,16
FCQ1395	E 43 2159927	74550	05/03/2023	130,16
FCT8928	E 43 2156813	56732	03/03/2023	130,16
FCZ0E99	E 43 2159473	60503	05/03/2023	293,47
FCZ7E38	P 43 054823	76331	04/03/2023	293,47
FDA4D82	E 43 2159808	60503	05/03/2023	293,47
FDC8401	E 43 2176062	75870	03/03/2023	293,47
FDI3A44	E 43 2158253	60503	04/03/2023	293,47
FDK8F11	E 43 2159773	74550	05/03/2023	130,16
FDQ6785	E 43 2159006	74550	04/03/2023	130,16
FDV7287	E 43 2156626	60503	03/03/2023	293,47
FDV7706	C 00 1102097	55500	04/03/2023	130,16
FDX4B86	E 43 2159566	74550	05/03/2023	130,16
FDZ5J99	P 43 183370	55500	04/03/2023	130,16
FEE3515	E 43 2158329	60503	04/03/2023	293,47
FEG0474	E 43 2158712	74630	04/03/2023	195,23
FEJ3A66	E 43 2160091	74550	05/03/2023	130,16
FEP5I51	P 43 053700	55500	04/03/2023	130,16
FEV2065	E 43 2156383	60503	03/03/2023	293,47
FEW0510	E 43 2158345	74550	04/03/2023	130,16
FEW7D83	E 43 2156409	74550	03/03/2023	130,16
FEX5B43	E 43 2159686	60503	05/03/2023	293,47
FFB3J19	E 43 2158099	60503	04/03/2023	293,47
FFC1F43	E 43 2159979	60503	05/03/2023	293,47
FFE0D08	E 43 2159368	60503	05/03/2023	293,47
FFM1G91	E 43 2158433	74550	04/03/2023	130,16
FFO9J86	E 43 2159689	74550	05/03/2023	130,16
FFP1H33	E 43 2158440	74550	04/03/2023	130,16
FFQ6D98	E 43 2159320	60503	05/03/2023	293,47
FFX2947	E 43 2159844	74550	05/03/2023	130,16
FGB8F95	E 43 2158356	74550	04/03/2023	130,16
FGE8A67	E 43 2159498	60503	05/03/2023	293,47
FGG6787	E 43 2159362	74550	05/03/2023	130,16
FGJ5J92	E 43 2158091	60503	04/03/2023	293,47
FGL4B88	E 43 2159801	60503	05/03/2023	293,47
FGP8912	E 43 2160029	74550	05/03/2023	130,16
FGQ8178	E 43 2159255	60503	05/03/2023	293,47
FGR7677	E 43 2158401	74550	04/03/2023	130,16
FGX6J29	E 43 2158705	74550	04/03/2023	130,16
FHC4845	E 43 2158251	60503	04/03/2023	293,47
FHG2616	E 43 2156568	60503	03/03/2023	293,47
FHG4977	E 43 2159693	60503	05/03/2023	293,47
FHG5504	E 43 2159393	60503	05/03/2023	293,47
FHJ6914	E 43 2159497	60503	05/03/2023	293,47
FHP4552	P 43 126341	55500	04/03/2023	130,16
FHS9H85	E 43 2158420	74550	04/03/2023	130,16
FHW3H57	E 43 2158278	74550	04/03/2023	130,16
FHY5739	E 43 2159766	74550	05/03/2023	130,16
FHZ2546	E 43 2158630	74550	04/03/2023	130,16
FIB8420	E 43 2158168	60503	04/03/2023	293,47
FIF3G25	E 43 2160076	74550	05/03/2023	130,16
FIH6079	E 43 2159833	60503	05/03/2023	293,47
FIJ4E40	E 43 2158622	74550	04/03/2023	130,16
FIL6C82	P 43 126339	55500	04/03/2023	130,16
FIO8461	E 43 2176066	75870	04/03/2023	293,47
FIT5E84	E 43 2159935	74550	05/03/2023	130,16
FIW8J22	C 00 1151816	55500	04/03/2023	130,16
FJA7H98	E 43 2159975	74550	05/03/2023	130,16
FJD1936	E 43 2159607	74550	05/03/2023	130,16
FJG6F67	E 43 2156466	60503	03/03/2023	293,47
FJM2F22	E 43 2159431	60503	05/03/2023	293,47
FJN8G21	E 43 2159624	60503	05/03/2023	293,47
FJN9A71	P 43 053690	55500	04/03/2023	130,16
FJP4833	E 43 2159523	60503	05/03/2023	293,47
FJT1J62	E 43 2159615	74550	05/03/2023	130,16
FJT5H84	E 43 2156754	74550	03/03/2023	130,16
FJW2423	E 43 2156384	60503	03/03/2023	293,47
FJW3585	E 43 2160036	74550	05/03/2023	130,16
FJY5180	E 43 2158925	74550	04/03/2023	130,16
FJZ0B95	E 43 2158106	74550	04/03/2023	130,16
FKD9219	E 43 2157376	75870	03/03/2023	293,47
FKK9B12	E 43 2159405	60503	05/03/2023	293,47
FKO1419	E 43 2176075	75870	04/03/2023	293,47
FKU8H25	C 00 971884	55090	03/03/2023	130,16
FKZ2321	E 43 2156851	60503	03/03/2023	293,47
FLK4J14	E 43 2157094	74630	03/03/2023	195,23
FLM1295	E 43 2159721	74550	05/03/2023	130,16
FLM2047	E 43 2157029	74550	03/03/2023	130,16
FLQ6D13	E 43 2156535	60503	03/03/2023	293,47
FLU3777	E 43 2159866	74550	05/03/2023	130,16
FLW5H54	E 43 2157943	74550	04/03/2023	130,16
FLW9487	P 43 025489	55500	04/03/2023	130,16
FMA8015	E 43 2157637	74550	03/03/2023	130,16
FMD4D33	E 43 2160074	74550	05/03/2023	130,16
FMF3I25	E 43 2159115	57463	04/03/2023	130,16
FMF7C44	E 43 2157613	75870	03/03/2023	293,47
FMN0314	E 43 2159093	57463	04/03/2023	130,16
FMN1C02	E 43 2159572	60503	05/03/2023	293,47
FMN4698	E 43 2158708	74550	04/03/2023	130,16
FMR6D73	P 43 013318	55500	04/03/2023	130,16
FMS2E86	E 43 2158638	74550	04/03/2023	130,16
FMT9F76	E 43 2159853	74550	05/03/2023	130,16
FMV6823	P 43 005682	55500	04/03/2023	130,16
FND7376	C 00 1082454	54600	04/03/2023	130,16
FND8789	E 43 2158498	60503	04/03/2023	293,47
FND9958	E 43 2158706	74550	04/03/2023	130,16
FND9G16	E 43 2159415	60503	05/03/2023	293,47
FNI1I46	E 43 2159701	74550	05/03/2023	130,16
FNI8254	E 43 2158386	56732	04/03/2023	130,16
FNK9I96	E 43 2156562	60503	03/03/2023	293,47
FNT7E53	E 43 2157129	74630	03/03/2023	195,23
FNW9440	E 43 2158230	60503	04/03/2023	293,47
FNY2C45	E 43 2159727	74550	05/03/2023	130,16
FOF7H16	E 43 2156984	74550	03/03/2023	130,16
FOL3570	E 43 2156454	60503	03/03/2023	293,47
FOP0G94	E 43 2162636	74550	04/03/2023	130,16
FOV3D26	E 43 2158980	74630	04/03/2023	195,23
FOZ2306	E 43 2158193	60503	04/03/2023	293,47
FOZ9C09	E 43 2157332	75870	03/03/2023	293,47
FPE4G48	E 43 2176081	75870	04/03/2023	293,47
FPF9H33	E 43 2158265	60503	04/03/2023	293,47
FPH5B07	E 43 2158497	60503	04/03/2023	293,47
FPI7A83	E 43 2159949	74550	05/03/2023	130,16
FPK9G07	E 43 2157054	74630	03/03/2023	195,23
FPM6G93	E 43 2159660	60503	05/03/2023	293,47
FPN0B35	E 43 2158285	74550	04/03/2023	130,16
FPO0723	E 43 2159438	74550	05/03/2023	130,16
FPX5E95	P 43 007865	58191	04/03/2023	880,41
FPX9239	E 43 2159969	74550	05/03/2023	130,16
FPY8665	E 43 2156377	60503	03/03/2023	293,47
FQA9B38	E 43 2159719	74550	05/03/2023	130,16
FQC2D83	E 43 2159630	74550	05/03/2023	130,16
FQE0040	P 43 230867	55500	04/03/2023	130,16
FQM4825	E 43 2158172	60503	04/03/2023	293,47
FQQ2338	P 43 123772	76332	04/03/2023	293,47
FQS4D61	E 43 2158348	74550	04/03/2023	130,16
FQW2J36	E 43 2160104	74630	05/03/2023	195,23
FQZ3C46	E 43 2159948	74630	05/03/2023	195,23
FRB5G35	E 43 2158098	74550	04/03/2023	130,16
FRC6J11	E 43 2159469	74550	05/03/2023	130,16
FRH7G02	E 43 2159642	60503	05/03/2023	293,47
FRL0F45	E 43 2159308	74550	05/03/2023	130,16
FRN4G35	E 43 2156354	60503	03/03/2023	293,47
FRV0C52	E 43 2158374	74550	04/03/2023	130,16
FRW8152	E 43 2160089	74550	05/03/2023	130,16
FRX5126	E 43 2158312	74550	04/03/2023	130,16
FRZ6D03	E 43 2158424	60503	04/03/2023	293,47
FSB3946	E 43 2156629	60503	03/03/2023	293,47
FSF0412	E 43 2159448	60503	05/03/2023	293,47
FSG8476	E 43 2157019	74550	03/03/2023	130,16
FSH1A61	E 43 2158063	74630	04/03/2023	195,23
FSL1B32	E 43 2157092	74550	03/03/2023	130,16
FSO0285	E 43 2156644	74550	03/03/2023	130,16
FSQ5434	E 43 2160018	74550	05/03/2023	130,16
FSS8925	E 43 2159328	60503	05/03/2023	293,47
FSW0F52	E 43 2158489	60503	04/03/2023	293,47
FTB3145	P 43 009289	54521	04/03/2023	195,23
FTD3G55	C 00 1103003	60501	04/03/2023	293,47
FTG8772	E 43 2160122	74550	05/03/2023	130,16
FTH3D04	E 43 2158641	74550	04/03/2023	130,16
FTJ4915	E 43 2157849	57463	03/03/2023	130,16
FTN9476	E 43 2158697	74550	04/03/2023	130,16
FTT7618	E 43 2159528	74550	05/03/2023	130,16
FTU9867	E 43 2158553	60503	04/03/2023	293,47
FTZ7065	E 43 2159316	74550	05/03/2023	130,16
FUA5368	E 43 2159628	74550	05/03/2023	130,16
FUC0D34	E 43 2158636	74550	04/03/2023	130,16
FUF3175	E 43 2158338	74550	04/03/2023	130,16
FUG6718	E 43 2156821	60503	03/03/2023	293,47
FUJ1E52	E 43 2159339	74550	05/03/2023	130,16
FUJ8619	E 43 2156852	60503	03/03/2023	293,47
FUL9137	E 43 2156846	60503	03/03/2023	293,47
FUZ8E34	E 43 2156685	74550	03/03/2023	130,16
FVB5702	E 43 2159268	74550	05/03/2023	130,16
FVD1D96	E 43 2159940	74550	05/03/2023	130,16
FVI3I82	E 43 2156613	60503	03/03/2023	293,47
FVL6J60	E 43 2158419	60503	04/03/2023	293,47
FVO1618	E 43 2159885	74550	05/03/2023	130,16
FVQ6794	E 43 2158118	60503	04/03/2023	293,47
FVT9949	E 43 2158026	74550	04/03/2023	130,16
FVX2813	E 43 2160080	74550	05/03/2023	130,16
FVY8G02	E 43 2159621	74550	05/03/2023	130,16
FWI1H82	E 43 2159842	60503	05/03/2023	293,47
FWI3I57	P 43 007858	60412	04/03/2023	195,23
FWM9930	E 43 2159958	60503	05/03/2023	293,47
FWU8H10	E 43 2160096	74630	05/03/2023	195,23
FWZ2A18	E 43 2156645	74550	03/03/2023	130,16
FIW8J22	E 43 2159318	74550	05/03/2023	130,16
FIW8J22	E 43 2158227	74550	04/03/2023	130,16
FJC1A72	E 43 2156465	60503	03/03/2023	293,47
FJF8B88	E 43 2158042	74550	04/03/2023	130,16
FJH5I89	E 43 2159671	74550	05/03/2023	130,16
FJM3E70	E 43 2159889	56732	05/03/2023	130,16
FJN8G21	E 43 2159250	60503	05/03/2023	293,47
FJO3I34	E 43 2159745	60503	05/03/2023	293,47
FJR8B60	E 43 2158262	60503	04/03/2023	293,47
FJT3867	E 43 2159437	60503	05/03/2023	293,47
FJV2F69	E 43 2160102	74550	05/03/2023	130,16
FJW3066	P 43 123775	76332	04/03/2023	293,47
FJW7H03	E 43 2176074	75870	04/03/2023	293,47
FJZ0A47	E 43 2159480	60503	05/03/2023	293,47
FKD3E73	E 43 2159525	60503	05/03/2023	293,47
FKI2I37	E 43 2158510	60503	04/03/2023	293,47
FKL3I86	E 43 2156600	60503	03/03/2023	293,47
FKO8567	E 43 2160087	74630	05/03/2023	195,23
FKZ2034	E 43 2159895	56732	05/03/2023	130,16
FLG2C25	E 43 2157928	74550	04/03/2023	130,16
FLM0560	E 43 2159533	74550	05/03/2023	130,16
FLM1739	E 43 2159534	74550	05/03/2023	130,16
FLQ0E28	E 43 2159818	74630	05/03/2023	195,23
FLT1G80	E 43 2159293	74550	05/03/2023	130,16
FLU6986	P 43 053689	55500	04/03/2023	130,16
FLW7007	E 43 2159664	74550	05/03/2023	130,16
FLZ1151	E 43 2156857	60503	03/03/2023	293,47
FMC6I19	E 43 2158258	74550	04/03/2023	130,16
FMF3C99	E 43 2158562	74550	04/03/2023	130,16
FMF5B05	E 43 2159245	74550	05/03/2023	130,16
FMJ0F62	C 00 1089527	70301	04/03/2023	293,47
FMN0314	E 43 2159017	57463	04/03/2023	130,16
FMN4586	E 43 2158531	60503	04/03/2023	293,47
FMR4006	E 43 2176070	75870	04/03/2023	293,47
FMS0108	E 43 2156524	60503	03/03/2023	293,47
FMT3J14	E 43 2159360	74550	05/03/2023	130,16
FMV6823	P 43 013317	73662	04/03/2023	130,16
FMX6B20	E 43 2156712	60503	03/03/2023	293,47
FND7A77	E 43 2156462	74550	03/03/2023	130,16
FND9579	E 43 2159800	60503	05/03/2023	293,47
FND9B80	E 43 2158157	60503	04/03/2023	293,47
FNG4563	E 43 2158057	74550	04/03/2023	130,16
FNI2617	E 43 2156651	74550	03/03/2023	130,16
FNK0I33	E 43 2176064	75870	03/03/2023	293,47
FNL1H38	E 43 2158780	74630	04/03/2023	195,23
FNU3J30	E 43 2158864	60503	04/03/2023	293,47
FNX9E22	C 00 1157668	70481	04/03/2023	293,47
F

FXB7I70	E 43 2157033	74550	03/03/2023	130,16
FXC8E33	E 43 2159651	60503	05/03/2023	293,47
FXD1637	E 43 2158410	74550	04/03/2023	130,16
FXD6E16	E 43 2157124	74550	03/03/2023	130,16
FXG5C37	E 43 2158962	74550	04/03/2023	130,16
FXH5177	C 00 881288	60501	04/03/2023	293,47
FXI1C12	E 43 2159511	60503	05/03/2023	293,47
FXM7916	E 43 2156292	74550	03/03/2023	130,16
FXO4J77	C 00 1102098	55500	04/03/2023	130,16
FXR5B03	E 43 2156693	74550	03/03/2023	130,16
FXT5F76	E 43 2156501	60503	03/03/2023	293,47
FXY2G53	E 43 2159626	60503	05/03/2023	293,47
FYA3A44	E 43 2159633	60503	05/03/2023	293,47
FYM5J18	E 43 2160028	74550	05/03/2023	130,16
FYS2F05	E 43 2158132	60503	04/03/2023	293,47
FZA2680	E 43 2158554	74550	04/03/2023	130,16
FZC1089	E 43 2158633	74550	04/03/2023	130,16
FZD5I69	E 43 2158850	74630	04/03/2023	195,23
FZN1971	E 43 2156666	74550	03/03/2023	130,16
FZP0H49	E 43 2176072	75870	04/03/2023	293,47
FZS2G48	E 43 2159527	74550	05/03/2023	130,16
FZZ0D76	E 43 2157086	74550	03/03/2023	130,16
GAC8A42	E 43 2158117	60503	04/03/2023	293,47
GAH0306	E 43 2158090	60503	04/03/2023	293,47
GAN1489	E 43 2156756	74550	03/03/2023	130,16
GAO5859	E 43 2158299	60503	04/03/2023	293,47
GAO6I27	C 00 1159048	76331	04/03/2023	293,47
GAT9I04	E 43 2159762	74550	05/03/2023	130,16
GAY8A38	E 43 2160062	74630	05/03/2023	195,23
GBA5775	E 43 2159744	60503	05/03/2023	293,47
GBC0530	E 43 2158276	74550	04/03/2023	130,16
GBD7E32	E 43 2156318	74550	03/03/2023	130,16
GBJ7J85	P 43 009726	55500	04/03/2023	130,16
GBO6H85	E 43 2159938	74550	05/03/2023	130,16
GBP0B81	E 43 2158525	60503	04/03/2023	293,47
GBR9589	C 00 1102531	60501	04/03/2023	293,47
GBT4I74	P 43 073624	55500	04/03/2023	130,16
GBW8676	E 43 2159717	60503	05/03/2023	293,47
GBX7005	E 43 2159011	74550	04/03/2023	130,16
GBX9I56	E 43 2159730	60503	05/03/2023	293,47
GCF3F25	E 43 2159291	74550	05/03/2023	130,16
GCG7D86	E 43 2176071	75870	04/03/2023	293,47
GCO3F03	E 43 2158041	60503	04/03/2023	293,47
GCQ9D03	E 43 2156608	60503	03/03/2023	293,47
GCV5021	C 00 1151231	55500	04/03/2023	130,16
GCW3I78	E 43 2157429	74630	03/03/2023	195,23
GCX3504	E 43 2158992	74550	04/03/2023	130,16
GCY3B63	E 43 2159699	74550	05/03/2023	130,16
GCZ6E24	E 43 2158611	74550	04/03/2023	130,16
GDD3230	E 43 2159646	60503	05/03/2023	293,47
GDI3C16	P 43 054824	56650	04/03/2023	130,16
GDI9C94	P 43 053701	55500	04/03/2023	130,16
GDM1I62	E 43 2159987	74550	05/03/2023	130,16
GDO1F94	E 43 2159234	74550	05/03/2023	130,16
GDQ7C35	E 43 2158370	74550	04/03/2023	130,16
GDW2F18	E 43 2159322	74550	05/03/2023	130,16
GED5A34	E 43 2160027	74630	05/03/2023	195,23
GEE8273	E 43 2158473	60503	04/03/2023	293,47
GEM4184	E 43 2156598	60503	03/03/2023	293,47
GEN3E10	E 43 2158239	60503	04/03/2023	293,47
GEO8012	E 43 2159861	74550	05/03/2023	130,16
GET2273	E 43 2157348	74550	03/03/2023	130,16
GEU1505	P 43 025487	55500	04/03/2023	130,16
GEX3456	E 43 2159806	60503	05/03/2023	293,47
GEZ3I84	E 43 2157016	74710	03/03/2023	880,41
GFA0987	E 43 2158137	60503	04/03/2023	293,47
GFC4B94	E 43 2156331	60503	03/03/2023	293,47
GFE5B80	E 43 2158077	74550	04/03/2023	130,16
GFJ1H26	E 43 2157071	74550	03/03/2023	130,16
GFJ7I79	E 43 2158435	60503	04/03/2023	293,47
GFN2C44	P 43 005677	55500	04/03/2023	130,16
GFQ1F51	E 43 2158675	74630	04/03/2023	195,23
GFQ9A06	E 43 2157450	74550	03/03/2023	130,16
GFU3408	E 43 2158482	74550	04/03/2023	130,16
GGA8A01	E 43 2157056	74550	03/03/2023	130,16
GGG5872	E 43 2156818	60503	03/03/2023	293,47
GGK1859	E 43 2158481	60503	04/03/2023	293,47
GGM2E85	E 43 2157981	74550	04/03/2023	130,16
GGP6210	E 43 2158536	74550	04/03/2023	130,16
GGQ0B09	E 43 2158689	74550	04/03/2023	130,16
GGR1019	E 43 2159443	60503	05/03/2023	293,47
GGR8723	C 00 1159047	76331	04/03/2023	293,47
GGV3I51	E 43 2160081	74550	05/03/2023	130,16
GGW4C79	E 43 2158062	60503	04/03/2023	293,47
GGY0F06	E 43 2158408	74550	04/03/2023	130,16
GHB1D52	E 43 2156375	60503	03/03/2023	293,47
GHB9J25	E 43 2160084	74710	05/03/2023	880,41
GHD8C16	E 43 2156455	60503	03/03/2023	293,47
GHF2739	P 43 013321	55500	04/03/2023	130,16
GHJ7A83	E 43 2158625	74550	04/03/2023	130,16
GHR5J15	E 43 2158484	74630	04/03/2023	195,23
GHS7I58	P 43 123768	60501	04/03/2023	293,47
GHU9268	E 43 2159047	74550	04/03/2023	130,16
GHX4529	E 43 2157007	74630	03/03/2023	195,23
GIB6J88	E 43 2158430	74550	04/03/2023	130,16
GIG2A04	E 43 2157644	74550	03/03/2023	130,16
GIJ0391	E 43 2156707	60503	03/03/2023	293,47
GIN5180	E 43 2159408	60503	05/03/2023	293,47
GIR5E06	E 43 2158351	74550	04/03/2023	130,16
GIU2C57	E 43 2156849	60503	03/03/2023	293,47
GIZ0638	E 43 2157415	75870	03/03/2023	293,47
GJA2D23	C 00 1115739	76332	04/03/2023	293,47
GJC0B46	E 43 2157077	74550	03/03/2023	130,16
GJF8I77	E 43 2158216	60503	04/03/2023	293,47
GJL1D25	C 00 1102533	57380	04/03/2023	293,47
GJM2A67	E 43 2160053	74550	05/03/2023	130,16
GJP1451	E 43 2159441	60503	05/03/2023	293,47
GJS6626	E 43 2157961	74550	04/03/2023	130,16
GKA1418	P 43 053691	55500	04/03/2023	130,16
GKB3G07	E 43 2159950	74550	05/03/2023	130,16
GKE8C17	P 43 009298	55500	04/03/2023	130,16
GPS8D97	E 43 2158575	74550	04/03/2023	130,16
GRK5152	E 43 2159455	60503	05/03/2023	293,47
GSV2D65	E 43 2159109	57463	04/03/2023	130,16
GWK5H80	E 43 2157824	57463	03/03/2023	130,16
GXA1748	E 43 2157940	74550	04/03/2023	130,16
GYS3852	E 43 2156276	74550	03/03/2023	130,16
GZN9595	E 43 2159286	74550	05/03/2023	130,16
HAM8G74	C 00 1103002	55250	04/03/2023	130,16
HBU1J40	E 43 2159543	74630	05/03/2023	195,23
HCI1052	E 43 2159852	74550	05/03/2023	130,16
HCY5015	E 43 2156374	74630	03/03/2023	195,23

FXC1H27	P 43 053693	55920	04/03/2023	130,16
FXC8E33	E 43 2159587	74550	05/03/2023	130,16
FXD1637	E 43 2158411	60503	04/03/2023	293,47
FXE8225	C 00 1052104	55500	04/03/2023	130,16
FXH4I11	E 43 2158820	74550	04/03/2023	130,16
FXH5177	C 00 881287	70481	04/03/2023	293,47
FXJ0657	E 43 2157039	74550	03/03/2023	130,16
FXN3I14	E 43 2159637	60503	05/03/2023	293,47
FXP5041	E 43 2159064	57463	04/03/2023	130,16
FXR8248	E 43 2160046	74550	05/03/2023	130,16
FXU7A38	E 43 2156717	60503	03/03/2023	293,47
FYA0557	P 43 009292	55500	04/03/2023	130,16
FYI5J78	E 43 2157911	74550	04/03/2023	130,16
FYN1539	E 43 2158834	74550	04/03/2023	130,16
FYV3377	E 43 2159540	74550	05/03/2023	130,16
FZB1328	E 43 2158509	60503	04/03/2023	293,47
FZC8J59	E 43 2159929	74630	05/03/2023	195,23
FZK0H32	E 43 2157087	74550	03/03/2023	130,16
FZN3G51	C 00 1150290	76332	04/03/2023	293,47
FZR0684	E 43 2159641	60503	05/03/2023	293,47
FZU8A19	E 43 2157090	74550	03/03/2023	130,16
FZZ5933	E 43 2159749	60503	05/03/2023	293,47
GAE4J88	E 43 2158485	60503	04/03/2023	293,47
GAK4F19	P 43 077441	55500	04/03/2023	130,16
GAN3168	E 43 2158626	74550	04/03/2023	130,16
GAO5J57	E 43 2156810	60503	03/03/2023	293,47
GAR7I65	E 43 2156515	60503	03/03/2023	293,47
GAX1638	E 43 2158610	74550	04/03/2023	130,16
GBA1D17	E 43 2159680	60503	05/03/2023	293,47
GBB8I61	E 43 2156698	60503	03/03/2023	293,47
GBD7E32	E 43 2156296	74550	03/03/2023	130,16
GBJ0E98	P 43 005676	60501	04/03/2023	293,47
GBK9H29	E 43 2159482	60503	05/03/2023	293,47
GBO9945	E 43 2160108	74550	05/03/2023	130,16
GBR8H36	E 43 2156827	60503	03/03/2023	293,47
GBS3036	E 43 2160017	74550	05/03/2023	130,16
GBU2790	E 43 2157436	75870	03/03/2023	293,47
GBX5G21	C 00 1052108	70561	04/03/2023	293,47
GBX9I56	E 43 2159729	74550	05/03/2023	130,16
GBY9333	E 43 2158690	74550	04/03/2023	130,16
GCG4B97	E 43 2156619	74630	03/03/2023	195,23
GCO0177	E 43 2156871	60503	03/03/2023	293,47
GCQ3F19	E 43 2160026	74550	05/03/2023	130,16
GCR4G06	E 43 2156751	74550	03/03/2023	130,16
GCW0E41	E 43 2158199	74550	04/03/2023	130,16
GCW9E07	E 43 2158901	74550	04/03/2023	130,16
GCX3H07	E 43 2159669	74550	05/03/2023	130,16
GCY5A38	E 43 2176044	75870	03/03/2023	293,47
GDC1H62	E 43 2156719	74550	03/03/2023	130,16
GDH7J14	E 43 2156372	60503	03/03/2023	293,47
GDI8598	E 43 2156591	60503	03/03/2023	293,47
GDL4077	E 43 2158883	74630	04/03/2023	195,23
GDN2399	E 43 2157127	74630	03/03/2023	195,23
GDQ4950	E 43 2158103	74630	04/03/2023	195,23
GDU0477	P 43 053687	55500	04/03/2023	130,16
GEB6C96	E 43 2160070	74550	05/03/2023	130,16
GEE6540	E 43 2159551	74550	05/03/2023	130,16
GEH8E73	E 43 2158314	74630	04/03/2023	195,23
GEN1211	E 43 2159968	74550	05/03/2023	130,16
GEO6159	E 43 2158493	60503	04/03/2023	293,47
GER2C16	E 43 2176048	75870	03/03/2023	293,47
GEU0B57	E 43 2159491	74550	05/03/2023	130,16
GEV5A44	E 43 2158576	60503	04/03/2023	293,47
GEZ3I84	E 43 2159002	74630	04/03/2023	195,23
GEZ5A17	E 43 2159256	60503	05/03/2023	293,47
GFB6294	E 43 2159841	60503	05/03/2023	293,47
GFC9J06	E 43 2158234	60503	04/03/2023	293,47
GFJ1D06	E 43 2157449	74550	03/03/2023	130,16
GFJ2J82	E 43 2156692	60503	03/03/2023	293,47
GFL6E71	E 43 2156985	74550	03/03/2023	130,16
GFO9G84	E 43 2156987	74550	03/03/2023	130,16
GFQ3E17	E 43 2158550	60503	04/03/2023	293,47
GFR1499	E 43 2159465	60503	05/03/2023	293,47
GFW9258	E 43 2158242	74550	04/03/2023	130,16
GGF1F30	E 43 2157451	75870	03/03/2023	293,47
GGH7A91	C 00 1103439	57380	03/03/2023	293,47
GGL7J19	E 43 2158688	74550	04/03/2023	130,16
GGN8843	E 43 2156869	60503	03/03/2023	293,47
GGP9F13	E 43 2160060	74550	05/03/2023	130,16
GGQ4D58	P 43 126337	55500	04/03/2023	130,16
GGR1H45	E 43 2158403	60503	04/03/2023	293,47
GGU4410	E 43 2159211	74550	04/03/2023	130,16
GGW2I63	C 00 1159001	76331	04/03/2023	293,47
GGY0F06	E 43 2158432	74550	04/03/2023	130,16
GGY6G77	E 43 2176065	75870	04/03/2023	293,47
GHB2J92	E 43 2160049	74550	05/03/2023	130,16
GHC9A36	E 43 2160048	74550	05/03/2023	130,16
GHF0J02	E 43 2156541	74550	03/03/2023	130,16
GHJ4825	E 43 2158047	74550	04/03/2023	130,16
GHR2165	E 43 2158082	74550	04/03/2023	130,16
GHR5J15	E 43 2156696	60503	03/03/2023	293,47
GHU8H19	E 43 2156639	74550	03/03/2023	130,16
GHV5044	C 00 885333	55500	04/03/2023	130,16
GHZ1C63	E 43 2157003	74550	03/03/2023	130,16
GIB8G77	E 43 2159406	74550	05/03/2023	130,16
GII5078	E 43 2158101	74550	04/03/2023	130,16
GIL9J90	E 43 2159329	60503	05/03/2023	293,47
GIR1I99	E 43 2156997	74550	03/03/2023	130,16
GIS5F19	E 43 2156625	60503	03/03/2023	293,47
GIX7F17	E 43 2156388	60503	03/03/2023	293,47
GIZ1A98	E 43 2158891	74630	04/03/2023	195,23
GJA4H97	E 43 2156691	74550	03/03/2023	130,16
GJE5B51	E 43 2159521	74550	05/03/2023	130,16
GJJ7E24	E 43 2157999	74550	04/03/2023	130,16
GJL2J46	E 43 2162635	74550	04/03/2023	130,16
GJO6G57	E 43 2159479	74550	05/03/2023	130,16
GJQ3977	E 43 2159541	74550	05/03/2023	130,16
GJY7C92	E 43 2158350	74550	04/03/2023	130,16
GKB1F06	E 43 2157108	74550	03/03/2023	130,16
GKC0F34	E 43 2158104	60503	04/03/2023	293,47
GKG4231	E 43 2160071	74550	05/03/2023	130,16
GQT7148	E 43 2159549	74550	05/03/2023	130,16
GRR2885	E 43 2157411	75870	03/03/2023	293,47
GUG6I06	E 43 2159859	74630	05/03/2023	195,23
GWR5539	E 43 2160086	74550	05/03/2023	130,16
GYB5748	E 43 2159707	74550	05/03/2023	130,16
GZA8013	E 43 2156715	60503	03/03/2023	293,47
HAM8G74	C 00 1103001	65300	04/03/2023	195,23
HAS4012	E 43 2156769	60503	03/03/2023	293,47
HCI1052	E 43 2159648	74550	05/03/2023	130,16
HCI3045	E 43 2158935	74550	04/03/2023	130,16
HDQ0109	P 43 053696	55500	04/03/2023	130,16

HDR7693	C 00 1158256	76332	04/03/2023	293,47
HEN4232	E 43 2159301	74550	05/03/2023	130,16
HFP6239	C 00 1052102	51851	04/03/2023	195,23
HGO8064	E 43 2158480	60503	04/03/2023	293,47
HHJ6F97	E 43 2158448	74550	04/03/2023	130,16
HHK9B79	E 43 2158202	60503	04/03/2023	293,47
HHN4129	P 43 073634	55500	04/03/2023	130,16
HIK3H27	E 43 2159907	74550	05/03/2023	130,16
HIQ9J22	E 43 2157783	57463	03/03/2023	130,16
HJJ4207	E 43 2159313	74550	05/03/2023	130,16
HJZ6C19	E 43 2159955	74550	05/03/2023	130,16
HKH7I18	E 43 2159967	74550	05/03/2023	130,16
HLH8570	E 43 2159898	60503	05/03/2023	293,47
HLP0649	E 43 2156506	60503	03/03/2023	293,47
HNP1420	P 43 027346	72690	04/03/2023	130,16
HNV4E65	E 43 2157646	74550	03/03/2023	130,16
HQI0E60	E 43 2159597	60503	05/03/2023	293,47
HTK9H57	E 43 2160065	74550	05/03/2023	130,16
IAI6B90	E 43 2157543	74550	03/03/2023	130,16
IEY0F42	C 00 1095915	55090	04/03/2023	130,16
IKM3099	E 43 2159856	74550	05/03/2023	130,16
IOJ4E96	E 43 2176073	75870	04/03/2023	293,47
IRK6B96	E 43 2158275	60503	04/03/2023	293,47
IUC4A54	E 43 2156638	74550	03/03/2023	130,16
IVN3E48	E 43 2157049	74550	03/03/2023	130,16
JFZ6920	E 43 2156478	60503	03/03/2023	293,47
JGR6893	E 43 2159659	74630	05/03/2023	195,23
JIQ2F02	E 43 2160013	74710	05/03/2023	880,41
JML8911	E 43 2157133	74550	03/03/2023	130,16
JPV6648	E 43 2159560	60503	05/03/2023	293,47
JRA6831	E 43 2159574	74550	05/03/2023	130,16
JUJ1020	E 43 2158354	74550	04/03/2023	130,16
JXJ4617	E 43 2156322	74550	03/03/2023	130,16
JZQ2415	E 43 2158462	60503	04/03/2023	293,47
KMN2774	E 43 2157645	74630	03/03/2023	195,23
KPK4336	E 43 2158122	60503	04/03/2023	293,47
KQH5511	E 43 2159453	60503	05/03/2023	293,47
KVV5A37	E 43 2159423	74550	05/03/2023	130,16
KWW8C54	E 43 2158353	74550	04/03/2023	130,16
KXB9F86	E 43 2159741	60503	05/03/2023	293,47
KYD7455	E 43 2159776	60503	05/03/2023	293,47
LAB0666	E 43 2156978	74550	03/03/2023	130,16
LBZ1J13	E 43 2156681	74550	03/03/2023	130,16
LKY8G01	E 43 2157066	74550	03/03/2023	130,16
LNU8494	E 43 2157105	74550	03/03/2023	130,16
LRD6B64	E 43 2156866	60503	03/03/2023	293,47
LTT7B52	E 43 2156856	60503	03/03/2023	293,47
MBL4I52	E 43 2159326	60503	05/03/2023	293,47
MDX1623	E 43 2158502	60503	04/03/2023	293,47
MFZ9709	E 43 2158726	74550	04/03/2023	130,16
MKB9751	E 43 2156553	60503	03/03/2023	293,47
MMV9296	E 43 2158621	74550	04/03/2023	130,16
MSA3600	C 00 1159050	55500	04/03/2023	130,16
MVA3033	C 00 1158705	54521	04/03/2023	195,23
MVY5129	E 43 2159846	60503	05/03/2023	293,47
NBI6676	P 43 073638	55500	04/03/2023	130,16
NDI6665	E 43 2158040	74550	04/03/2023	130,16
NMI1757	E 43 2158513	60503	04/03/2023	293,47
NRQ4300	E 43 2156366	74550	03/03/2023	130,16
NVL3264	E 43 2159342	74550	05/03/2023	130,16
NYO6356	E 43 2157766	57463	03/03/2023	130,16
NZG1B68	E 43 2159924	74550	05/03/2023	130,16
NZW6921	E 43 2158446	74550	04/03/2023	130,16
OAI8C20	E 43 2157079	74550	03/03/2023	130,16
OBL0H90	E 43 2158447	74550	04/03/2023	130,16
OCG4977	E 43 2157941	74550	04/03/2023	130,16
ODF1F59	E 43 2160003	74550	05/03/2023	130,16
ODX2J72	E 43 2156877	60503	03/03/2023	293,47
OOS7J23	P 43 025483	55500	04/03/2023	130,16
OPM1819	E 43 2156579	60503	03/03/2023	293,47
OPZ6776	E 43 2158842	74710	04/03/2023	880,41
OQE9E17	C 00 1161356	58434	03/03/2023	195,23
OQG2850	E 43 2158483	60503	04/03/2023	293,47
OQQ1488	E 43 2156747	60503	03/03/2023	293,47
OQZ1I89	E 43 2158938	60503	04/03/2023	293,47
ORC6405	E 43 2158093	74550	04/03/2023	130,16
OTW1G81	E 43 2158326	60503	04/03/2023	293,47
OWC0212	E 43 2156680	74550	03/03/2023	130,16
OXH3683	E 43 2159713	60503	05/03/2023	293,47
OYU1278	E 43 2156595	60503	03/03/2023	293,47
PBU7295	P 43 126338	55500	04/03/2023	130,16
PCL7E67	E 43 2159458	74550	05/03/2023	130,16
PHE7F33	E 43 2156470	60503	03/03/2023	293,47
PID6892	E 43 2157041	60503	03/03/2023	293,47
PRV5H14	E 43 2156804	60503	03/03/2023	293,47
PUD5E48	E 43 2157139	75870	03/03/2023	293,47
PUX8F21	E 43 2156581	60503	03/03/2023	293,47
PVN4A23	E 43 2156670	60503	03/03/2023	293,47
PVV2I77	E 43 2158159	60503	04/03/2023	293,47
PWE3F44	E 43 2158238	60503	04/03/2023	293,47
PWG1218	E 43 2159728	74630	05/03/2023	195,23
PWK9203	E 43 2159638	60503	05/03/2023	293,47
PWV2162	E 43 2159604	60503	05/03/2023	293,47
PXF4B09	E 43 2159606	60503	05/03/2023	293,47
PXL9G23	E 43 2159886	74550	05/03/2023	130,16
PXO0B56	E 43 2159233	74630	05/03/2023	195,23
PYD9A70	E 43 2158254	74630	04/03/2023	195,23
PYM5D34	E 43 2158866	74550	04/03/2023	130,16
PYQ4A51	P 43 005681	55500	04/03/2023	130,16
PYT5D70	C 00 1152908	53800	04/03/2023	130,16
PYU8C41	E 43 2158371	74550	04/03/2023	130,16
PYY7J71	E 43 2159304	74550	05/03/2023	130,16
PZE1622	E 43 2158126	60503	04/03/2023	293,47
PZJ3A85	E 43 2159472	60503	05/03/2023	293,47
PZO9038	E 43 2159509	60503	05/03/2023	293,47
PZS6B03	E 43 2156597	60503	03/03/2023	293,47
PZY7404	E 43 2159916	56732	05/03/2023	130,16
QAR8E53	E 43 2156346	74550	03/03/2023	130,16
QJT8317	E 43 2159559	74550	05/03/2023	130,16
QMQ1418	E 43 2158301	60503	04/03/2023	293,47
QNH5416	E 43 2158266	60503	04/03/2023	293,47
QNH9J68	P 43 027350	55500	04/03/2023	130,16
QNL6469	E 43 2159725	74550	05/03/2023	130,16
QNL9454	P 43 009297	57380	04/03/2023	293,47
QNO1D06	E 43 2159350	74550	05/03/2023	130,16
QOA4B00	E 43 2157137	74550	03/03/2023	130,16
QOB5C09	E 43 2159857	74550	05/03/2023	130,16
QOF2597	E 43 2158659	60503	04/03/2023	293,47
QOI4719	E 43 2158190	60503	04/03/2023	293,47
QOM4739	E 43 2158694	74550	04/03/2023	130,16
QOP4074	E 43 2159426	60503	05/03/2023	293,47
QOT7A31	E 43 2158896	74550	04/03/2023	130,16

HED2767	E 43 2159925	74550	05/03/2023	130,16
HFB7527	E 43 2159936	74550	05/03/2023	130,16
HGC4D11	E 43 2158105	74550	04/03/2023	130,16
HGV8868	E 43 2156348	74550	03/03/2023	130,16
HHJ7G47	E 43 2159535	74550	05/03/2023	130,16
HHN4129	P 43 009293	55500	04/03/2023	130,16
HHN4156	E 43 2159239	74630	05/03/2023	195,23
HIO7571	E 43 2158879	74550	04/03/2023	130,16
HIV0686	E 43 2176056	75870	03/03/2023	293,47
HJP1248	E 43 2158133	74550	04/03/2023	130,16
HKC1533	E 43 2159848	60503	05/03/2023	293,47
HKW1F04	E 43 2156500	60503	03/03/2023	293,47
HLN6329	E 43 2176067	75870	04/03/2023	293,47
HMY0576	C 00 1091712	55500	04/03/2023	130,16
HNU4306	E 43 2158366	74630	04/03/2023	195,23
HOY9H96	E 43 2156537	74550	03/03/2023	130,16
HRI9565	E 43 2156790	60503	03/03/2023	293,47
HWM0C61	E 43 2156583	74550	03/03/2023	130,16
IAM2890	E 43 2159526	74550	05/03/2023	130,16
IIO5630	E 43 2158878	74550	04/03/2023	130,16
IOH2522	E 43 2158108	60503	04/03/2023	293,47
IRD4A46	E 43 2157942	74550	04/03/2023	130,16
ISS3C21	C 00 1100750	55500	04/03/2023	130,16
IUQ1440	E 43 2158926	57463	04/03/2023	130,16
JAN4I78	E 43 2158478	74550	04/03/2023	130,16
JGH3829	E 43 2156406	74550	03/03/2023	130,16
JHP1162	E 43 2158839	74550	04/03/2023	130,16
JMI7723	E 43 2157076	74630	03/03/2023	195,23
JNU7802	E 43 2158734	74550	04/03/2023	130,16
JQK0029	E 43 2159306	74550	05/03/2023	130,16
JTB5194	E 43 2157776	57463	03/03/2023	130,16
JVR0B03	E 43 2159919	60503	05/03/2023	293,47
JZM8B88	E 43 2159416	60503	05/03/2023	293,47
KBM6231	E 43 2159684	74550	05/03/2023	130,16
KMY5268	E 43 2158188	74630	04/03/2023	195,23
KPP8J25	E 43 2159691	74550	05/03/2023	130,16
KVU6986	E 43 2156895	60503	03/03/2023	293,47
KWD7J81	E 43 2156667	60503	03/03/2023	293,47
KWY3B03	E 43 2158646	74550	04/03/2023	130,16
KXT6I62	E 43 2156870	60503	03/03/2023	293,47
KYL9J43	E 43 2158316	60503	04/03/2023	293,47
LBX6244	E 43 2158025	60503	04/03/2023	293,47
LCO1B95	E 43 2158414	74630	04/03/2023	195,23
LNN0592	E 43 2159478	60503	05/03/2023	293,47
LQI7B80	E 43 2158357	74550	04/03/2023	130,16
LRQ

QOV1I39	E 43 2156686	74550	03/03/2023	130,16	QOX1152	E 43 2158786	74550	04/03/2023	130,16
QOY1F43	E 43 2159964	74550	05/03/2023	130,16	QOZ9I52	E 43 2159711	74550	05/03/2023	130,16
QPG2B86	E 43 2159761	74550	05/03/2023	130,16	QPG9I50	E 43 2159446	60503	05/03/2023	293,47
QPK0251	E 43 2156664	74630	03/03/2023	195,23	QPP1J96	P 43 073633	55500	04/03/2023	130,16
QPS3D13	P 43 005684	76332	04/03/2023	293,47	QPW0G43	E 43 2158191	60503	04/03/2023	293,47
QQB3423	E 43 2156705	60503	03/03/2023	293,47	QQB7C59	P 43 229303	55920	04/03/2023	130,16
QQB7G48	E 43 2159644	60503	05/03/2023	293,47	QQQ3E91	E 43 2159338	60503	05/03/2023	293,47
QQW0D88	E 43 2160114	74550	05/03/2023	130,16	QRE9C53	E 43 2158677	74550	04/03/2023	130,16
QSI4E00	E 43 2157509	74550	03/03/2023	130,16	QUI4B35	E 43 2156614	60503	03/03/2023	293,47
QUL5C00	E 43 2158707	74710	04/03/2023	880,41	QUM2D45	E 43 2158837	74550	04/03/2023	130,16
QUP4E31	E 43 2160033	74550	05/03/2023	130,16	QUQ0B85	E 43 2156351	74550	03/03/2023	130,16
QUU2495	E 43 2158540	74550	04/03/2023	130,16	QUU3I61	P 43 025490	55920	04/03/2023	130,16
QUX7D32	E 43 2157078	60503	03/03/2023	293,47	QVB0C32	P 43 053698	55500	04/03/2023	130,16
QWS1G25	E 43 2159835	60503	05/03/2023	293,47	QWU9D82	E 43 2158627	74550	04/03/2023	130,16
QWV3G24	P 43 013319	55500	04/03/2023	130,16	QWW5C76	E 43 2158693	74550	04/03/2023	130,16
QWX6512	E 43 2159593	74550	05/03/2023	130,16	QXA0I51	E 43 2158368	74550	04/03/2023	130,16
QXE6378	E 43 2176046	75870	03/03/2023	293,47	QXG7C97	E 43 2176079	75870	04/03/2023	293,47
QXJ7C48	E 43 2156539	60503	03/03/2023	293,47	QXK7622	E 43 2157638	74630	03/03/2023	195,23
QXP1H74	E 43 2160117	74550	05/03/2023	130,16	QXR8C70	E 43 2158487	60503	04/03/2023	293,47
QXX8I14	E 43 2159722	74550	05/03/2023	130,16	QXZ3J32	E 43 2158458	74550	04/03/2023	130,16
QZG6I96	E 43 2159845	60503	05/03/2023	293,47	RBP4J99	E 43 2159627	74550	05/03/2023	130,16
RBV5H88	P 43 229302	55500	04/03/2023	130,16	RCP1F49	E 43 2158515	60503	04/03/2023	293,47
RCP2E53	E 43 2156777	74550	03/03/2023	130,16	RFD1D33	E 43 2158521	60503	04/03/2023	293,47
RFG5I92	E 43 2156616	60503	03/03/2023	293,47	RFN3D45	E 43 2159999	60503	05/03/2023	293,47
RFO8G81	E 43 2159425	60503	05/03/2023	293,47	RFQ1B26	E 43 2159775	74550	05/03/2023	130,16
RFT9J45	P 43 053688	55500	04/03/2023	130,16	RFU7G81	E 43 2156720	74550	03/03/2023	130,16
RFW1H36	E 43 2156408	74550	03/03/2023	130,16	RFX1H01	E 43 2158814	74550	04/03/2023	130,16
RFZ0B28	E 43 2158140	60503	04/03/2023	293,47	RGA0D45	E 43 2157082	74550	03/03/2023	130,16
RGA9F44	E 43 2157168	74630	03/03/2023	195,23	RGC0B14	E 43 2160057	74550	05/03/2023	130,16
RGC6A33	E 43 2159383	60503	05/03/2023	293,47	RGD2B88	E 43 2158488	60503	04/03/2023	293,47
RHC5G07	E 43 2159743	74550	05/03/2023	130,16	RHN3A53	E 43 2157977	74630	04/03/2023	195,23
RHP4F21	E 43 2159456	60503	05/03/2023	293,47	RMD2B71	E 43 2159739	60503	05/03/2023	293,47
RMG0C26	E 43 2156391	60503	03/03/2023	293,47	RMG9E46	E 43 2158003	74550	04/03/2023	130,16
RMJ8I44	E 43 2156677	60503	03/03/2023	293,47	RML5A72	E 43 2159904	60503	05/03/2023	293,47
RMN7J54	E 43 2158148	60503	04/03/2023	293,47	RMO2B31	E 43 2160002	60503	05/03/2023	293,47
RMP1G88	C 00 1103004	51852	04/03/2023	195,23	RMW6E74	E 43 2156864	60503	03/03/2023	293,47
RMX8J53	P 43 025484	55920	04/03/2023	130,16	RNB3B12	E 43 2158682	74550	04/03/2023	130,16
RNB9C70	E 43 2159821	74630	05/03/2023	195,23	RNI2D49	E 43 2158240	60503	04/03/2023	293,47
RNI9J86	E 43 2159424	60503	05/03/2023	293,47	RNL1A23	E 43 2159512	74550	05/03/2023	130,16
RNP3I48	E 43 2156593	60503	03/03/2023	293,47	RNS2B99	E 43 2156387	74550	03/03/2023	130,16
RNS2B99	E 43 2156324	74550	03/03/2023	130,16	RNT0D80	E 43 2157141	75870	03/03/2023	293,47
RRP2G58	E 43 2158831	75870	04/03/2023	293,47	RTA6H63	E 43 2159767	74550	05/03/2023	130,16
RTA8A63	P 43 053692	55500	04/03/2023	130,16	RTI7I83	E 43 2158528	60503	04/03/2023	293,47
RTJ7J45	E 43 2159341	60503	05/03/2023	293,47	RTK0B48	E 43 2159492	60503	05/03/2023	293,47
RTV3B73	P 43 230877	55500	04/03/2023	130,16	RTY5D97	E 43 2158889	60503	04/03/2023	293,47
RTZ2G61	E 43 2158598	74550	04/03/2023	130,16	RUA0A95	E 43 2159489	74550	05/03/2023	130,16
RUA1G08	E 43 2159496	60503	05/03/2023	293,47	RUA9G45	E 43 2159377	74550	05/03/2023	130,16
RUA9G46	E 43 2159616	60503	05/03/2023	293,47	RUD4I36	E 43 2157036	74550	03/03/2023	130,16
RUD5A47	P 43 230871	55500	04/03/2023	130,16	RUG7C90	E 43 2156395	60503	03/03/2023	293,47
RUH7G22	E 43 2159653	74550	05/03/2023	130,16	RUJ0I60	E 43 2156566	60503	03/03/2023	293,47
RUJ3C48	E 43 2157633	74550	03/03/2023	130,16	RUJ7J16	E 43 2158245	74550	04/03/2023	130,16
RUN9E43	E 43 2159733	74550	05/03/2023	130,16	RUO3B44	E 43 2157101	60503	03/03/2023	293,47
RUQ3B85	E 43 2156463	60503	03/03/2023	293,47	RUQ9I06	P 43 025488	55500	04/03/2023	130,16
RUR3E82	E 43 2158141	60503	04/03/2023	293,47	RUV6D12	E 43 2176077	75870	04/03/2023	293,47
RUV7H32	E 43 2158656	60503	04/03/2023	293,47	RUY3D32	E 43 2158033	74550	04/03/2023	130,16
RUZ2J19	E 43 2159850	60503	05/03/2023	293,47	RVD1I01	E 43 2159212	74550	04/03/2023	130,16
RVH4D95	E 43 2158995	74550	04/03/2023	130,16	RVI5D99	E 43 2159777	60503	05/03/2023	293,47
RVJ1H39	E 43 2158987	74550	04/03/2023	130,16	RVL1C00	E 43 2158506	60503	04/03/2023	293,47
RVM3D81	E 43 2158360	74550	04/03/2023	130,16	RVN0D72	E 43 2156632	60503	03/03/2023	293,47
RVN2E72	E 43 2159602	74550	05/03/2023	130,16	RVO1C37	E 43 2158043	74550	04/03/2023	130,16
RVO5A20	E 43 2159548	60503	05/03/2023	293,47	RVP4E65	E 43 2158339	74550	04/03/2023	130,16
RVR0G01	E 43 2159552	74550	05/03/2023	130,16	RVS1C03	E 43 2156419	74550	03/03/2023	130,16
RVS1D65	E 43 2158418	74550	04/03/2023	130,16	RVS7A40	E 43 2158416	74550	04/03/2023	130,16
RVS7A40	E 43 2159569	74550	05/03/2023	130,16	RVS8H24	E 43 2157210	74550	03/03/2023	130,16
RVU4A66	E 43 2176080	75870	04/03/2023	293,47	RVU5B63	E 43 2157162	74550	03/03/2023	130,16
RXL2A37	E 43 2158894	74550	04/03/2023	130,16	SBW4F66	E 43 2156333	60503	03/03/2023	293,47
SCQ0F53	E 43 2156646	74550	03/03/2023	130,16	SDP8H06	E 43 2158947	60503	04/03/2023	293,47
SDR8H18	E 43 2159166	57463	04/03/2023	130,16	SDS1C50	C 00 1088838	55411	04/03/2023	195,23
SDZ7F18	E 43 2158036	74630	04/03/2023	195,23	SHG2E10	E 43 2158415	74550	04/03/2023	130,16

ÓRGÃO AUTUADOR: 264770

EDITAL DE NOTIFICAÇÃO DE PENALIDADE PELO COMETIMENTO DE INFRAÇÃO DE TRÂNSITO

O Secretário de Transportes e Mobilidade Urbana, considerando o disposto nos artigos 24, 281, 282 e seus respectivos incisos da Lei Federal nº 9503/97 - Código de Trânsito Brasileiro - CTB, torna público, de acordo com a Resolução CONTRAN 619/2016 a relação de AUTOS DE INFRAÇÃO DE TRÂNSITO (AIT) validados e processados no lote número: NGW647701291 do dia 23/05/2023.

A partir da data desta publicação, o proprietário pode APRESENTAR O RECURSO NA JARI até dia 27/06/2023. Caso não esteja corretamente relatada a infração ocorrida, apresente RECURSO NA JARI, de acordo com a legislação vigente.

DOCUMENTAÇÃO NECESSÁRIA PARA ENTRADA DE RECURSO JARI (Entrega pessoalmente ou via Correios):
-Cópia da Notificação da penalidade (Disponível para retirada no FACIL STMU);
-Cópia do documento do veículo;
-Cópia da CNH ou Permissão para Dirigir;
-Documento de identificação do proprietário;
-Documentos que comprovem a argumentação do recurso JARI.

ENDEREÇO PARA PROTOCOLO DE RECURSO NA JARI:
FACIL STMU - ALAMEDA DOS LÍRIOS, 303 - PQ. CECAP (Terminal Rodoviário) - CEP 07190-012

Placa	Auto de Infração	Código Infração	Data Infração	Valor Multa	Placa	Auto de Infração	Código Infração	Data Infração	Valor Multa
5C14	P 43 011709	60501	07/03/2023	293,47	ACH4526	P 43 031091	60411	07/03/2023	195,23
ACZ2381	E 43 2162079	74550	07/03/2023	130,16	ADE0244	C 00 1112828	60501	07/03/2023	293,47
AFR9J78	P 43 230904	55500	06/03/2023	130,16	AGF9386	C 00 1159005	51851	07/03/2023	195,23
AKF8060	E 43 2162226	60503	07/03/2023	293,47	AKV6I27	Z 43 001446	55412	06/03/2023	195,23
ALG5817	P 43 207237	51851	07/03/2023	195,23	ALS1761	P 43 031097	60411	07/03/2023	195,23
AMI5A99	E 43 2162022	60503	07/03/2023	293,47	AMN7J32	E 43 2162192	74550	07/03/2023	130,16
AMV0749	C 00 1161612	75870	06/03/2023	293,47	AMV6141	E 43 2162134	74550	07/03/2023	130,16
AMX5983	E 43 2160197	74550	05/03/2023	130,16	ANB7186	C 00 1155055	55500	06/03/2023	130,16
AND3258	C 00 1158308	55411	07/03/2023	195,23	ANN5352	E 43 2160833	60503	06/03/2023	293,47
AOY9320	E 43 2160851	74550	06/03/2023	130,16	AOY9320	E 43 2162127	74550	07/03/2023	130,16
APG0915	P 43 027374	68150	07/03/2023	195,23	APK8J38	P 43 230894	55500	06/03/2023	130,16
APP0394	P 43 230889	55500	06/03/2023	130,16	AQC4C26	E 43 2160323	74630	05/03/2023	195,23
ARC2E64	E 43 2160582	74550	06/03/2023	130,16	ARL3730	C 00 986816	51930	06/03/2023	293,47
ASI8879	E 43 2162033	60503	07/03/2023	293,47	ASQ6818	P 43 006502	55500	06/03/2023	130,16
ASU9046	C 00 1094023	51851	06/03/2023	195,23	ASV2B18	C 00 1055752	55500	05/03/2023	130,16
ATF9269	P 43 003891	57461	07/03/2023	130,16	ATU5E80	P 43 003898	55500	07/03/2023	130,16
ATZ1G67	E 43 2162043	60503	07/03/2023	293,47	AVW0I53	E 43 2160787	74550	06/03/2023	130,16
AWC4401	P 43 216739	55500	07/03/2023	130,16	AWF6C22	P 43 011618	55500	05/03/2023	130,16
AWV2I04	C 00 1151236	55500	05/03/2023	130,16	AWV3D93	P 43 005714	55500	07/03/2023	130,16
AXL0491	E 43 2161908	60503	07/03/2023	293,47	AXL8371	E 43 2160897	60503	06/03/2023	293,47
AXW3398	E 43 2162294	60503	07/03/2023	293,47	AYF2259	E 43 2160613	60503	06/03/2023	293,47
AYS5016	P 43 207218	76331	06/03/2023	293,47	AYV3435	C 00 1156804	51851	07/03/2023	195,23
AZB1G72	E 43 2160975	60503	06/03/2023	293,47	AZB2D83	P 43 230940	55500	07/03/2023	130,16
AZD6414	E 43 2161725	57463	06/03/2023	130,16	AZE5727	E 43 2162194	74550	07/03/2023	130,16
AZQ1607	C 00 1099957	55500	05/03/2023	130,16	AZQ1693	P 43 230906	76331	06/03/2023	293,47
AZQ1H77	P 43 053706	55500	06/03/2023	130,16	AZT0B07	P 43 195409	55500	07/03/2023	130,16
AZU0C33	P 43 229313	55500	06/03/2023	130,16	AZU3351	P 43 027361	68150	05/03/2023	195,23
BAE0I17	C 00 1112826	55500	05/03/2023	130,16	BAH0025	C 00 1082458	54521	06/03/2023	195,23
BAJ9G39	E 43 2162111	60503	07/03/2023	293,47	BDQ5E83	E 43 2161900	60503	07/03/2023	293,47
BED1030	P 43 221963	55250	07/03/2023	130,16	BEF1B43	P 43 163073	76332	06/03/2023	293,47
BEQ4G79	P 43 053710	55500	07/03/2023	130,16	BEQ9G84	E 43 2160534	60503	06/03/2023	293,47
BET1H68	P 43 216734	55500	07/03/2023	130,16	BGL7120	C 00 1152915	55500	05/03/2023	130,16
BGO4571	P 43 027166	54521	07/03/2023	195,23	BGP8178	P 43 230978	54522	06/03/2023	195,23
BGY9065	P 43 230900	57463	06/03/2023	130,16	BJE0063	P 43 027158	73150	05/03/2023	130,16
BJG1477	E 43 2160784	60503	06/03/2023	293,47	BJH3238	E 43 2161997	60503	07/03/2023	293,47
BLL1C81	P 43 230899	54521	06/03/2023	195,23	BMM0755	E 43 2160511	60503	06/03/2023	293,47
BMW2411	E 43 2162089	74550	07/03/2023	130,16	BMY2199	P 43 033653	55500	06/03/2023	130,16
BNM0018	E 43 2160215	74550	05/03/2023	130,16	BNS7588	E 43 2162020	60503	07/03/2023	293,47
BNZ1A66	E 43 2160410	74630	06/03/2023	195,23	BOC9680	C 00 1158825	51851	07/03/2023	195,23
BOD4395	P 43 046119	55500	07/03/2023	130,16	BOH9648	C 00 971887	55500	05/03/2023	130,16
BOQ0726	P 43 027372	68150	05/03/2023	195,23	BOQ6F48	E 43 2161918	60503	07/03/2023	293,47
BOV3838	E 43 2160278	74550	06/03/2023	130,16	BPJ9292	Z 43 001468	55412	06/03/2023	195,23
BPL0665	E 43 2160389	74550	06/03/2023	130,16	BPO4I37	E 43 2161082	74550	06/03/2023	130,16
BPO9B68	C 00 1158047	76331	06/03/2023	293,47	BRI9997	E 43 2160517	60503	06/03/2023	293,47
BRJ2314	C 00 1082455	60501	05/03/2023	293,47	BRJ6G28	E 43 2161248	75870	06/03/2023	293,47
BRQ8948	C 00 1158307	55411	07/03/2023	195,23	BRX0F55	P 43 003863	55500	06/03/2023	130,16
BRY0666	P 43 003869	55500	06/03/2023	130,16	BSF6785	P 43 031098	60411	07/03/2023	195,23
BSG5B37	P 43 011670	55500	06/03/2023	130,16	BSY3J84	C 00 1158808	76331	07/03/2023	293,47
BSY5E29	P 43 027152	72690	05/03/2023	130,16	BSZ4J07	E 43 2160163	74550	05/03/2023	130,16
BTS2B00	P 43 027169	57380	07/03/2023	293,47	BTS2B00	P 43 221979	70301	07/03/2023	293,47
BTS2B00	P 43 221980	70991	07/03/2023	195,23	BTS3D30	P 43 163087	51851	06/03/2023	195,23
BTS3D30	P 43 163088	51852	06/03/2023	195,23	BTU9974	P 43 027167	51851	07/03/2023	195,23
BTX6G60	P 43 047513	55500	05/03/2023	130,16	BUC6638	P 43 003900	55500	07/03/2023	130,16
BUG9G03	P 43 027153	51851	05/03/2023	195,23	BUI6A36	C 00 1093086	51851	07/03/2023	195,23
BUK1009	E 43 2160749	60503	06/03/2023	293,47	BVM3849	C 00 1119255	55500	07/03/2023	130,16
BVT3D28	E 43 2160386	74550	06/03/2023	130,16	BWD5B60	P 43 031089	60411	07/03/2023	195,23
BWJ6F64	E 43 2161924	60503	07/03/2023	293,47	BWW2A50	E 43 2160651	60503	06/03/2023	293,47
BXA5766	E 43 2160738	74550	06/03/2023	130,16	BXB0815	E 43 2161942	60503	07/03/2023	293,47
BXF3E88	P 43 031090	60411	07/03/2023	195,23	BXR8H03	P 43 011655	55500	06/03/2023	130,16
BYJ4593	P 43 207239	76331	07/03/2023	293,47	BYX4H39	E 43 2162015	60503	07/03/2023	293,47
BYX9479	E 43 2161043	60503	06/03/2023	293,47	BYY1319	P 43 046107	56731	06/03/2023	130,16
BZB2087	E 43 2161230	74630	06/03/2023	195,23	BZB5458	P 43 047523	55500	07/03/2023	130,16
BZD2A67	E 43 2161121	74550	06/03/2023	130,16	BZF6759	P 43 011620	55500	05/03/2023	130,16
BZG2I07	E 43 2162248	60503	07/03/2023	293,47	BZG5C54	C 00 1119254	54521	07/03/2023	195,23
BZV0C48	E 43 2161797	74550	07/03/2023	130,16	BZX0E85	P 43 046535	76332	06/03/2023	293,47
BZX0J52	E 43 2159163	74550	05/03/2023	130,16	CAK4438	E 43 2161941	60503	07/03/2023	293,47
CAW3027	P 43 123788	51851	07/03/2023	195,23	CAX9D91	P 43 073639	51930	05/03/2023	293,47
CBE3J10	C 00 1119260	65300	07/03/2023	195,23	CBE3J10	C 00 1119261	65300	07/03/2023	195,23
CBF8619	E 43 2160732	60503	06/03/2023	293,47	CCC5C42	E 43 2160733	60503	06/03/2023	293,47
CCM1502	P 43 163069	76332	06/03/2023	293,47	CCP1335	P 43 230907	60412	06/03/2023	195,23
CCQ4965	E 43 2162101	60503	07/03/2023	293,47	CDM8726	C 00 998166	54521	07/03/2023	195,23
CDR3517	C 00 1055753	57380	05/03/2023	293,47	CDZ0J67	E 43 2160536	60503	06/03/2023	293,47
CEI9675	E 43 2160757	60503	06/03/2023	293,47	CEM3073	P 43 013228	55500	05/03/2023	130,16
CER4571	P 43 200686	54521	07/03/2023	195,23	CER5122	P 43 027161	68580	05/03/2023	130,16
CES4232	E 43 2162093	74550	07/03/2023	130,16	CET1292	E 43 2160792	74550	06/03/2023	130,16
CEX4197	P 43 230892	55500	06/03/2023	130,16	CFB6B86	P 43 027364	55500	05/03/2023	130,16
CFR0327	P 43 046113	53800	07/03/2023	130,16	CFU2207	P 43 230926	76331	07/03/2023	293,47
CFY6G52	E 43 2160284	74550	06/03/2023	130,16	CFZ5546	E 43 2162078	74550	07/03/2023	130,16
CGI8F33	P 43 046115	55500	07/03/2023	130,16	CGL6J14	E 43 2160974	60503	06/03/2023	293,47
CGO3409	E 43 2161856	74550	07/03/2023	130,16	CGO8124	P 43 221969	76331	07/03/2023	293,47
CGP2493	E 43 2159191	74550	05/03/2023	130,16	CGU3299	P 43 027155	51851	05/03/2023	195,23
CHE2259	E 43 2160549	60503	06/03/2023	293,47	CHM8162	E 43 2161804	74550	07/03/2023	130,16
CHO9756	E 43 2160580	60503	06/03/2023	293,47	CHV1H80	E 43 2160811	74550	06/03/2023	130,16
CHV4324	C 00 1156835	53800	05/03/2023	130,16	CIC8904	E 43 2162077	74550	07/03/2023	130,16
CID0129	P 43 230890	55500	06/03/2023	130,16	CII4754	E 43 2160387	74550	05/03/2023	130,16
CIN5621	E 43 2162060	74550	07/03/2023	130,16	CIV5378	P 43 230946	60501	07/03/2023	293,47
CJB5I34	Z 43 001449	55412	06/03/2023	195,23	CJL3509	C 00 1098876	55500	06/03/2023	130,16
CJL3509	P 43 179339	55500	06/03/2023	130,16	CJU2919	E 43 2161808	74550	07/03/2023	130,16
CKM8207	E 43 2161761	74630	07/03/2023	195,23	CKU2240	P 43 221953	60501	06/03/2023	293,47
CLJ6195	E 43 2161736	57463	06/03/2023	130,16	CLP6194	E 43 2160416	74550	06/03/2023	130,16
CLQ3H56	E 43 2160374	74630	06/03/2023	195,23	CMA0215	E 43 2160273	74550	05/03/2023	130,16
CMC1923	C 00 1052535	60501	05/03/2023	293,47	CML4835	E 43 2160923	60503	06/03/2023	293,47
CML7013	C 00 1093088	51851	07/03/2023	195,23	CMT5554	C 00 1151234	55500	05/03/2023	130,16
CMV6I35	P 43 221954	60501	06/03/2023	293,47	CNC5015	E 43 2160247	74550	06/03/2023	130,16
CNG3280	E 43 2162119	74550	07/03/2023	130,16	CNM8790	P 43 199796	55500	07/03/2023	130,16
CNS2E67	P 43 216717	55500	07/03/2023	130,16	CNU1B04	P 43 027147	51851	05/03/2023	195,23
COB1G87	C 00 1149977	55500	07/03/2023	130,16	COC0H95	P 43 031078	56731	06/03/2023	130,16
COE0440	E 43 2162164	60503	07/03/2023	293,47	COE6062	E 43 2160149	74550	05/03/2023	130,16
COP4725	E 43 2160878	74550	06/03/2023	130,16	COP4844	E 43 2161125	74550	06/03/2023	130,16
COQ0H53	E 43 2161676	57463	06/03/2023	130,16	COS3913	P 43 226307	51851	05/03/2023	195,23
COS3913	P 43 226308	51930	05/03/2023	293,47	CPD4165	E 43 2159185	74550	05/03/2023	130,16
CPH9E33	E 43 2161977	60503	07/03/2023	293,47	CPW4580	P 43 216731	55500	07/03/2023	130,16
CPW5580	C 00 1159043	51851	05/03/2023	195,23	CPY5J20	E 43 2160773	60503	06/03/2023	293,47
CQE9873	E 43 2160513	74550	06/03/2023	130,16	CQR8321	P 43 230984	55500	06/03/2023	130,16
CQR8F14	E 43 2159174	74550	05/03/2023	130,16	CQU6C21	C 00 1158259	57380	07/03/2023	293,47
CQU8258	E 43 2161814	74550	07/03/2023	130,16	CRB6F85	P 43 216719	55500	07/03/2023	130,16
CRE0D52	P 43 200680	76331	06/03/2023	293,47	CRE2115	E 43 2161882	60503	07/03/2023	293,47
CRE7805	E 43 2161119	74630	06/03/2023	195,23	CRF9266	E 43 2161946	60503	07/03/2023	293,47
CRL7829	C 00 1154628	55680	06/03/2023	195,23	CRM2126	E 43 2160857	60503	06/03/2023	293,47
CRN0828	E 43 2161907	60503	07/03/2023	293,47	CRP0037	E 43 2162070	74550	07/03/2023	130,16
CRP0037	E 43 2160607	74630	06/03/2023	195,23	CRQ0D66	P 43 229317	55920	06/03/2023	130,16
CRT2F54	E 43 2160140	74630	05/03/2023	195,23	CRT3F68	C 00 1158830	76331	07/03/2023	293,47
CRU8000	P 43 027168	55500	07/03/2023	130,16	CSC6588	P 43 230911	55500	06/03/2023	130,16
CSE6868	P 43 221945	51851	06/03/2023	195,23	CSI6C69	C 00 1158807	76331	07/03/2023	293,47
CSI9436	C 00 1158844	76331	07/03/2023	293,47	CSM9691	P 43 005698	55500	05/03/2023	130,16
CSM9691	P 43 005699	60501	05/03/2023	293,47	CST9A06	P 43 003878	55500	06/03/2023	130,16
CSW5G11	C 00 1147658	51851	07/03/2023	195,23	CSZ2533	C 00 1154938	55411	06/03/2023	195,23
CTA7284	P 43 207219	76331	06/03/2023	293,47	CTA7284	P 43 207220	51851	06/03/2023	195,23
CTI8H65	E 43 2160951	74630	06/03/2023	195,23	CTM5I18	C 00 1155053	55500	06/03/2023	130,16
CTP0H62	C 00 1132566	55500	06/03/2023	130,16	CTW9D46	E 43 2160979	60503	06/03/2023	293,47
CTZ3419	C 00 1153235	55250	07/03/2023	130,16	CUB7H87	C 00 1158706	51851	06/03/2023	195,23
CUC8B27	C 00 1054767	73662	06/03/2023	130,16	CUE8D98	E 43 2161028	74550	06/03/2023	130,16
CUF8H56	E 43 2162021	60503	07/03/2023	293,47	CUH6E48	E 43 2160745	60503	06/03/2023	293,47
CUK1E42	E 43 2160297	74550	06/03/2023	130,16	CUM6E07	E 43 2160789	74550	06/03/2023	130,16
CUU9E39	E 43 2160589	74550	06/03/2023	130,16	CUY0E08	E 43 2160752	60503	06/03/2023	293,47
CVC3029	E 43 2162241	60503	07/03/2023	293,47	CVI5G19	E 43 2160661	74550	06/03/2023	130,16
CVN6499	P 43 230967	55500	06/03/2023	130,16	CVQ0242	E 43 2159173	74550	05/03/2023	130,16
CVR9D23	P 43 230954	55500	07/03/2023	130,16	CVS4C20	P 43 046098	55500	06/03/2023	130,16
CVU7C23	P 43 027148	68580	05/03/2023	130,16	CVY0B41	P 43 027373	68150	05/03/2023	195,23
CVY8J13	P 43 221946	51851	06/03/2023	195,23	CWJ9786	C 00 1161611	76332	06/03/2023	293,47
CWO2463	P 43 230895	55500	06/03/2023	130,16	CWO7182	E 43 2162120	74550	07/03/2023	130,16
CWQ1180	C 00 868174	65300	06/03/2023	195,23	CWQ4I69	P 43 207209	51851	06/03/2023	195,23
CXA3218	P 43 027368	54521	05/03/2023	195,23	CXB1996	E 43 2160667	74550	06/03/2023	130,16
CXL1689	E 43 2161950	60503	07/03/2023	293,47	CXL5677	E 43 2160931	74550	06/03/2023	130,16
CXM2765	E 43 2161931	60503	07/03/2023

DDS9I79	P 43 046112	55500	07/03/2023	130,16	DDT7616	E 43 2160189	74550	05/03/2023	130,16
DEA8043	E 43 2161951	74550	07/03/2023	130,16	DEB2662	P 43 031082	55411	06/03/2023	195,23
DEE4562	E 43 2160770	60503	06/03/2023	293,47	DEI3E69	P 43 006513	76331	06/03/2023	293,47
DES7507	P 43 123783	55500	05/03/2023	130,16	DEY1938	P 43 230925	51851	07/03/2023	195,23
DFD9982	P 43 221957	76841	06/03/2023	130,16	DFG0E56	P 43 226303	51851	05/03/2023	195,23
DFG0E56	P 43 226304	51930	05/03/2023	293,47	DFG0E56	P 43 027369	51930	05/03/2023	293,47
DFI4B58	C 00 797063	60502	06/03/2023	293,47	DFJ1448	P 43 006505	55500	06/03/2023	130,16
DFM1356	C 00 1156832	54870	05/03/2023	195,23	DFR3783	C 00 1012409	73662	06/03/2023	130,16
DFT8A61	P 43 040612	51851	07/03/2023	195,23	DFT8A61	P 43 040613	51852	07/03/2023	195,23
DFU3G58	E 43 2162145	60503	07/03/2023	293,47	DGA3587	C 00 1150427	65300	05/03/2023	195,23
DGA8A42	E 43 2161355	60503	06/03/2023	293,47	DGB8330	E 43 2161899	60503	07/03/2023	293,47
DGD8G37	P 43 013223	54521	05/03/2023	195,23	DGE2206	C 00 1053470	55500	05/03/2023	130,16
DGE3948	E 43 2159222	74550	05/03/2023	130,16	DGI3J95	P 43 011693	55500	07/03/2023	130,16
DGN3084	E 43 2161987	60503	07/03/2023	293,47	DGS4308	E 43 2161234	74550	06/03/2023	130,16
DGW3373	P 43 230977	55500	06/03/2023	130,16	DHQ7264	P 43 011626	55500	06/03/2023	130,16
DHT5C11	C 00 1158295	54527	05/03/2023	195,23	DHU1276	E 43 2161088	74550	06/03/2023	130,16
DHU3439	C 00 1158846	51851	07/03/2023	195,23	DHW5379	P 43 108328	76332	06/03/2023	293,47
DHX4J67	C 00 1150296	76332	06/03/2023	293,47	DHY1787	P 43 006516	54521	07/03/2023	195,23
DHY1873	P 43 040609	60501	07/03/2023	293,47	DIC9643	E 43 2160131	74550	05/03/2023	130,16
DID8F05	E 43 2161324	60503	06/03/2023	293,47	DIJ2615	C 00 1147657	55500	06/03/2023	130,16
DIL9C04	E 43 2162014	60503	07/03/2023	293,47	DIN8D50	P 43 003860	55500	06/03/2023	130,16
DIS1E50	E 43 2160919	60503	06/03/2023	293,47	DIV8159	P 43 229320	55500	06/03/2023	130,16
DJC1D94	E 43 2160993	60503	06/03/2023	293,47	DJD5635	P 43 230988	55500	06/03/2023	130,16
DJH7515	P 43 027149	76331	05/03/2023	293,47	DJL7063	P 43 011621	55500	05/03/2023	130,16
DJN1867	P 43 230930	55500	07/03/2023	130,16	DJP5B97	E 43 2160823	74550	06/03/2023	130,16
DJP7C36	P 43 131536	72340	06/03/2023	130,16	DKC2601	E 43 2160481	60503	06/03/2023	293,47
DKC8299	C 00 1158839	51851	07/03/2023	195,23	DKH2C31	P 43 230962	55500	06/03/2023	130,16
DKH4D27	P 43 003897	55500	07/03/2023	130,16	DKK9B70	E 43 2161239	74550	06/03/2023	130,16
DKO4397	E 43 2162125	74550	07/03/2023	130,16	DKP9I48	P 43 216722	55500	07/03/2023	130,16
DKX1162	C 00 1158678	51851	06/03/2023	195,23	DKX9F18	C 00 1089815	58196	05/03/2023	880,41
DKZ4027	P 43 220431	51851	05/03/2023	195,23	DLE3280	P 43 027150	52070	05/03/2023	88,38
DLF1084	P 43 027142	51852	05/03/2023	195,23	DLI4A54	P 43 011705	55920	07/03/2023	130,16
DLN8732	E 43 2162009	56732	07/03/2023	130,16	DLR9G06	E 43 2162017	60503	07/03/2023	293,47
DLU0936	E 43 2161964	60503	07/03/2023	293,47	DMC9824	P 43 031093	55500	07/03/2023	130,16
DMC9824	C 00 1053468	54522	05/03/2023	195,23	DME2398	C 00 1158837	51851	07/03/2023	195,23
DMG3083	P 43 230887	55500	06/03/2023	130,16	DMJ6772	E 43 2160320	74550	06/03/2023	130,16
DMJ8C37	P 43 163079	51851	06/03/2023	195,23	DMJ8C37	P 43 163080	76332	06/03/2023	293,47
DMK5339	P 43 199797	55500	07/03/2023	130,16	DMK5339	P 43 003901	55500	07/03/2023	130,16
DMP6426	E 43 2160845	56732	06/03/2023	130,16	DMP9F05	P 43 046127	51851	07/03/2023	195,23
DMR9738	P 43 216733	55500	07/03/2023	130,16	DMS5928	E 43 2162013	60503	07/03/2023	293,47
DMW4E17	E 43 2160721	60503	06/03/2023	293,47	DMW9930	C 00 1151242	55500	05/03/2023	130,16
DMW9930	C 00 1151241	54521	05/03/2023	195,23	DOC2325	C 00 1153798	54522	05/03/2023	195,23
DOC4504	P 43 031081	55411	06/03/2023	195,23	DOC4937	P 43 221950	51851	06/03/2023	195,23
DOC9028	E 43 2162303	74550	07/03/2023	130,16	DOD2J60	E 43 2160295	74550	06/03/2023	130,16
DOF1023	C 00 1102534	70481	06/03/2023	293,47	DOF2534	P 43 221971	52070	07/03/2023	88,38
DOF2534	P 43 221972	76841	07/03/2023	130,16	DOL8473	E 43 2161166	74550	06/03/2023	130,16
DOM0526	E 43 2160548	60503	06/03/2023	293,47	DOM8854	C 00 1154627	55680	06/03/2023	195,23
DOO6241	E 43 2160383	60503	06/03/2023	293,47	DOS2960	E 43 2161891	74550	07/03/2023	130,16
DOS6944	C 00 1093085	53800	07/03/2023	130,16	DPC3A64	P 43 230969	55500	06/03/2023	130,16
DPP9560	Z 43 001453	55412	06/03/2023	195,23	DPV0018	E 43 2162231	74550	07/03/2023	130,16
DPX6I03	C 00 1053474	55500	05/03/2023	130,16	DQA3817	E 43 2161821	60503	07/03/2023	293,47
DQB3E78	E 43 2161062	74550	06/03/2023	130,16	DQE8036	E 43 2160946	74550	06/03/2023	130,16
DQF5B38	E 43 2160799	74550	06/03/2023	130,16	DQI5I80	C 00 1151233	55500	05/03/2023	130,16
DQJ5E27	C 00 1119262	55500	07/03/2023	130,16	DQN1444	C 00 1154243	51851	06/03/2023	195,23
DQN1790	E 43 2159203	74550	05/03/2023	130,16	DQN3970	E 43 2161505	75870	06/03/2023	293,47
DQN7873	E 43 2162247	60503	07/03/2023	293,47	DQV6504	P 43 230958	55500	07/03/2023	130,16
DRB8F93	C 00 1155056	54526	06/03/2023	195,23	DRC0E95	P 43 013324	55500	05/03/2023	130,16
DRC4C63	E 43 2161958	60503	07/03/2023	293,47	DRC8805	E 43 2160817	74550	06/03/2023	130,16
DRD2398	P 43 047516	55500	05/03/2023	130,16	DRG1242	E 43 2161976	74550	07/03/2023	130,16
DRG9257	E 43 2160990	60503	06/03/2023	293,47	DRI1078	P 43 230935	55500	07/03/2023	130,16
DRK0227	E 43 2160892	60503	06/03/2023	293,47	DRK4H23	Z 43 001463	55412	06/03/2023	195,23
DRN1A22	C 00 1158813	76331	07/03/2023	293,47	DRP4597	P 43 005711	55500	07/03/2023	130,16
DRR1426	P 43 011613	55500	05/03/2023	130,16	DRR2832	P 43 221952	76332	06/03/2023	293,47
DRS0332	P 43 046096	55500	06/03/2023	130,16	DRV8A34	E 43 2161123	74550	06/03/2023	130,16
DRW2I69	P 43 046101	57200	06/03/2023	195,23	DRW4H75	E 43 2161743	74630	07/03/2023	195,23
DSA1359	P 43 077445	61220	06/03/2023	293,47	DSA1359	P 43 077446	51851	06/03/2023	195,23
DSB4317	P 43 046104	76331	06/03/2023	293,47	DSB8102	P 43 046108	61900	06/03/2023	130,16
DSB8102	P 43 046109	51851	06/03/2023	195,23	DSC0A20	C 00 930741	73662	05/03/2023	130,16
DSD2909	E 43 2160497	60503	06/03/2023	293,47	DSE1A50	C 00 1091082	54521	06/03/2023	195,23
DSE9322	C 00 1158842	51851	07/03/2023	195,23	DSF2D93	C 00 1162530	59670	06/03/2023	1.467,35
DSF7470	E 43 2161056	60503	06/03/2023	293,47	DSI6J76	P 43 011683	55500	07/03/2023	130,16
DSJ9D68	E 43 2160601	60503	06/03/2023	293,47	DSL4395	E 43 2160385	60503	06/03/2023	293,47
DST5295	E 43 2160564	60503	06/03/2023	293,47	DSV7582	E 43 2161134	74630	06/03/2023	195,23
DSX4G61	P 43 027370	51930	05/03/2023	293,47	DSZ6943	P 43 013242	55500	05/03/2023	130,16
DTA1982	C 00 1153799	53800	05/03/2023	130,16	DTA9458	E 43 2161961	60503	07/03/2023	293,47
DTD2147	P 43 027154	51851	05/03/2023	195,23	DTG1J07	E 43 2159189	74630	05/03/2023	195,23
DTL1D65	E 43 2160976	74550	06/03/2023	130,16	DTM0363	C 00 1158296	54527	05/03/2023	195,23
DTS8045	P 43 013229	76331	05/03/2023	293,47	DTV3167	E 43 2160406	60503	06/03/2023	293,47
DTX8J96	P 43 046097	55500	06/03/2023	130,16	DUB5761	E 43 2162169	60503	07/03/2023	293,47
DUE7767	E 43 2162287	60503	07/03/2023	293,47	DUF3921	E 43 2161110	74550	06/03/2023	130,16
DUG8271	E 43 2160179	74630	05/03/2023	195,23	DUK3H61	E 43 2159139	74550	05/03/2023	130,16
DUL2J99	C 00 1162531	59670	07/03/2023	1.467,35	DUM3912	E 43 2162131	74550	07/03/2023	130,16
DUM3J27	P 43 003856	55500	06/03/2023	130,16	DUM4C83	P 43 027363	55500	05/03/2023	130,16
DUM9330	E 43 2161124	74550	06/03/2023	130,16	DUO7A77	E 43 2161107	74550	06/03/2023	130,16
DUO9125	P 43 207230	55500	07/03/2023	130,16	DUQ5819	E 43 2161109	74550	06/03/2023	130,16
DUR2H10	E 43 2162173	74550	07/03/2023	130,16	DUW6A63	C 00 930744	54100	05/03/2023	130,16
DUZ0345	E 43 2160937	74630	06/03/2023	195,23	DVC1631	E 43 2162200	74550	07/03/2023	130,16
DVC4406	E 43 2160184	74550	05/03/2023	130,16	DVC5E74	E 43 2162053	74550	07/03/2023	130,16
DVC6593	E 43 2161991	60503	07/03/2023	293,47	DVI3932	P 43 230922	55500	07/03/2023	130,16
DVJ1H06	E 43 2160533	60503	06/03/2023	293,47	DVJ3781	E 43 2161200	74550	06/03/2023	130,16
DVJ3I70	E 43 2161118	74630	06/03/2023	195,23	DVM4345	P 43 011658	55500	06/03/2023	130,16
DVM7974	E 43 2162052	74550	07/03/2023	130,16	DVN5800	E 43 2160982	74550	06/03/2023	130,16
DVO4I76	E 43 2160678	74550	06/03/2023	130,16	DVR2J31	E 43 2161081	74550	06/03/2023	130,16
DVS6E39	P 43 031101	60411	07/03/2023	195,23	DVT1101	P 43 046123	76331	07/03/2023	293,47
DWK3551	P 43 200682	51851	06/03/2023	195,23	DWK4937	P 43 200678	54522	06/03/2023	195,23
DWK7657	E 43 2160153	74550	05/03/2023	130,16	DWM0520	P 43 122339	76331	06/03/2023	293,47
DWM3C77	E 43 2160630	60503	06/03/2023	293,47	DWM7F62	P 43 027145	51851	05/03/2023	195,23
DWN2293	P 43 046105	59910	06/03/2023	293,47	DWP5214	E 43 2162148	74630	07/03/2023	195,23
DWP9C68	P 43 221943	51851	06/03/2023	195,23	DWT8J36	E 43 2160515	74550	06/03/2023	130,16
DXC1012	P 43 040611	55500	07/03/2023	130,16	DXH1230	E 43 2161075	74550	06/03/2023	130,16
DXH4B57	E 43 2160872	74630	06/03/2023	195,23	DXH4B57	E 43 2160858	74630	06/03/2023	195,23
DXH4B57	E 43 2160785	74710	06/03/2023	880,41	DXH4B57	E 43 2160786	60503	06/03/2023	293,47
DXH4B57	E 43 2160740	74630	06/03/2023	195,23	DXH4B57	E 43 2160462	74550	06/03/2023	130,16
DXH4B57	E 43 2160463	60503	06/03/2023	293,47	DXH4B57	E 43 2161442	60503	06/03/2023	293,47
DXT2877	E 43 2160852	74550	06/03/2023	130,16	DXT9800	E 43 2160899	60503	06/03/2023	293,47
DXU6C53	P 43 006519	55500	07/03/2023	130,16	DXX7846	C 00 1157671	51851	06/03/2023	195,23
DXX9039	E 43 2160617	60503	06/03/2023	293,47	DYA7733	E 43 2161969	60503	07/03/2023	293,47
DYB0J29	E 43 2160521	74550	06/03/2023	130,16	DYB4578	E 43 2161265	74550	06/03/2023	130,16
DYD7200	P 43 027141	51930	05/03/2023	293,47	DYF5C47	P 43 221973	51851	07/03/2023	195,23
DYJ3867	C 00 1158666	55500	07/03/2023	130,16	DYJ9243	E 43 2161813	60503	07/03/2023	293,47
DYJ9A64	E 43 2161975	60503	07/03/2023	293,47	DYO8636	P 43 230943	55500	07/03/2023	130,16
DYP9666	P 43 013239	55500	05/03/2023	130,16	DYS3093	C 00 1155051	55500	06/03/2023	130,16
DYZ5821	E 43 2161438	74550	06/03/2023	130,16	DZB3453	P 43 221944	51851	06/03/2023	195,23
DZC7B92	P 43 005713	55500	07/03/2023	130,16	DZD0602	P 43 011639	55500	06/03/2023	130,16
DZG2664	P 43 200681	61220	06/03/2023	293,47	DZG5E42	E 43 2161886	60503	07/03/2023	293,47
DZH3499	E 43 2160565	74550	06/03/2023	130,16	DZI0913	C 00 1154236	55090	06/03/2023	130,16
DZL2920	C 00 1161359	60501	05/03/2023	293,47	DZO1A66	C 00 1158293	55411	05/03/2023	195,23
DZP7038	E 43 2160210	74550	06/03/2023	130,16	DZT2B57	P 43 123786	57200	07/03/2023	195,23
DZX7355	E 43 2160730	60503	06/03/2023	293,47	DZZ0084	E 43 2162050	74550	07/03/2023	130,16
EAA6545	C 00 904171	57200	06/03/2023	195,23	EAG8638	C 00 1012410	73662	06/03/2023	130,16
EAL6F80	E 43 2160465	60503	06/03/2023	293,47	EAL7955	E 43 2160260	74550	06/03/2023	130,16
EAM0G91	E 43 2161962	60503	07/03/2023	293,47	EAO0164	P 43 207233	55500	07/03/2023	130,16

EAT6C81	E 43 2160478	74550	06/03/2023	130,16	EAV2915	E 43 2162027	60503	07/03/2023	293,47
EAY4875	E 43 2162092	60503	07/03/2023	293,47	EBC6E99	P 43 230891	55500	06/03/2023	130,16
EBE1430	P 43 230975	55500	06/03/2023	130,16	EBE7C78	E 43 2160815	74550	06/03/2023	130,16
EBH8278	E 43 2160788	60503	06/03/2023	293,47	EBI8642	E 43 2160933	74550	06/03/2023	130,16
EBK0J91	C 00 1055751	55500	05/03/2023	130,16	EBK1A61	E 43 2160677	60503	06/03/2023	293,47
EBL6179	P 43 050782	55412	06/03/2023	195,23	EBM0B92	E 43 2160170	74550	05/03/2023	130,16
EBP7933	E 43 2161090	74550	06/03/2023	130,16	EBR7660	E 43 2162176	74550	07/03/2023	130,16
EBR7J68	C 00 1159045	51851	05/03/2023	195,23	EBT2E86	E 43 2161812	74550	07/03/2023	130,16
EBT3083	E 43 2161848	74550	07/03/2023	130,16	EBT7186	E 43 2160306	74630	05/03/2023	195,23
EBT9F61	E 43 2161320	60503	06/03/2023	293,47	EBV0507	E 43 2160432	60503	06/03/2023	293,47
EBZ0H29	E 43 2161466	75870	06/03/2023	293,47	ECF3174	P 43 207241	76331	07/03/2023	293,47
ECH1B04	E 43 2162008	60503	07/03/2023	293,47	ECL6G68	E 43 2159190	74550	05/03/2023	130,16
ECM9717	P 43 123778	60501	05/03/2023	293,47	ECO5514	E 43 2161794	74550	07/03/2023	130,16
ECP4E97	P 43 011701	55500	07/03/2023	130,16	ECX5882	P 43 200684	76331	06/03/2023	293,47
EDA9H36	P 43 221964	57200	07/03/2023	195,23	EDB5616	P 43 207210	51851	06/03/2023	195,23
EDC0F44	E 43 2161025	74550	06/03/2023	130,16	EDC4203	P 43 049581	76332	07/03/2023	293,47
EDC4739	E 43 2162188	74550	07/03/2023	130,16	EDC6373	E 43 2160382	74550	05/03/2023	130,16
EDC8264	E 43 2161108	74550	06/03/2023	130,16	EDH1818	E 43 2160961	74550	06/03/2023	130,16
EDN1426	E 43 2160422	74550	06/03/2023	130,16	EDN8345	E 43 2160810	60503	06/03/2023	293,47
EDP3B25	E 43 2160485	60503	06/03/2023	293,47	EDQ0E98	E 43 2160966	74550	06/03/2023	130,16
EDU9699	Z 43 001464	55412	06/03/2023	195,23	EEE7425	P 43 229314	55500	06/03/2023	130,16
EEH0305	P 43 046094	55500	06/03/2023	130,16	EEL1150	E 43 2161298	60503	06/03/2023	293,47
EEL4221	P 43 163074	51852	06/03/2023	195,23	EEL7C73	E 43 2160915	60503	06/03/2023	293,47
EEO4322	E 43 2160403	60503	06/03/2023	293,47	EEP0117	E 43 2161202	74550	06/03/2023	130,16
EER8C83	C 00 1090231	54524	07/03/2023	195,23	EES2F94	C 00 1154629	55680	06/03/2023	195,23
EES8253	P 43 013234	55500	05/03/2023	130,16	EEV6B99	P 43 230882	76331	06/03/2023	293,47
EEV6B99	P 43 230883	51851	06/03/2023	195,23	EEY4F88	E 43 2160529	74630	06/03/2023	195,23
EEZ6C47	P 43 230896	55500	06/03/2023	130,16	EFA7A87	E 43 2161968	74550	07/03/2023	130,16
EFB3438	E 43 2162147	60503	07/03/2023	293,47	EFC5H03	P 43 230933	55500	07/03/2023	130,16
EFL9D73	C 00 1159178	55500	06/03/2023	130,16	EFL9D73	C 00 1159179	58196	06/03/2023	880,41
EFS2J07	E 43 2162189	60503	07/03/2023	293,47	EFT8D64	E 43 2160418	74550	06/03/2023	130,16
EFT8D64	C 00 971890	55500	05/03/2023	130,16	EFV7699	P 43 230912	55500	06/03/2023	130,16
EFW3B76	P 43 207238	76331	07/03/2023	293,47	EFW7F11	P 43 011706	55500	07/03/2023	130,16
EFW9005	P 43 031102	60411	07/03/2023	195,23	EGA5904	C 00 1090416	54870	05/03/2023	195,23
EGD5483	C 00 1150428	51851	05/03/2023	195,23	EGD5J23	E 43 2160483	60503	06/03/2023	293,47
EGG7623	E 43 2160950	74550	06/03/2023	130,16	EGK4I42	P 43 046090	55500	06/03/2023	130,16
EGS4376	E 43 2160219	74630	05/03/2023	195,23	EGS4598	E 43 2161805	74630	07/03/2023	195,23
EGW4G23	E 43 2160566	60503	06/03/2023	293,47	EGX0318	E 43 2162198	60503	07/03/2023	293,47
EGX5938	E 43 2160214	74550	05/03/2023	130,16	EHK3561	P 43 046128	56731	07/03/2023	130,16
EHN5C06	C 00 1105190	57380	06/03/2023	293,47	EHX0471	E 43 2160734	74550	06/03/2023	130,16
EHX6993	E 43 2160646	74550	06/03/2023	130,16	EIF4317	P 43 046116	55500	07/03/2023	130,16
EIH4B34	C 00 1098993	51851	05/03/2023	195,23	EIM5950	P 43 123782	55500	05/03/2023	130,16
EIM5953	P 43 003890	57461	07/03/2023	130,16	EIM6007	E 43 2161097	74550	06/03/2023	130,16
EIM8737	P 43 163075	51852	06/03/2023	195,23	EIM8737	P 43 163076	51851	06/03/2023	195,23
EIM9648	E 43 2160333	74550	06/03/2023	130,16	EIO4016	Z 43 001451	55412	06/03/2023	195,23
EIS3H51	P 43 003893	57461	07/03/2023	130,16	EIU3E30	E 43 2162085	60503	07/03/2023	293,47
EIW6E34	E 43 2160226	74550	05/03/2023	130,16	EJA2021	E 43 2161895	60503	07/03/2023	293,47
EJA6A43	C 00 1132567	55500	06/03/2023	130,16	EJH1597	P 43 163083	51851	06/03/2023	195,23
EJJ7297	P 43 207229	55500	07/03/2023	130,16	EJK6224	E 43 2160595	60503	06/03/2023	293,47
EJL3H41	C 00 1053473	55500	05/03/2023	130,16	EJM4B33	C 00 1120449	57380	06/03/2023	293,47
EJM4B33	C 00 1120448	70721	06/03/2023	293,47	EJM7571	P 43 046091	55500	06/03/2023	130,16
EJS1J80	E 43 2160285	74710	06/03/2023	880,41	EJV8387	P 43 006515	60501	06/03/2023	293,47
EJZ9B87	C 00 1161358	70301	05/03/2023	293,47	EKK1851	P 43 230938	55500	07/03/2023	130,16
EKK7I88	P 43 229312	55500	06/03/2023	130,16	EKL3119	P 43 013246	60501	07/03/2023	293,47
EKL7598	E 43 2160261	74550	05/03/2023	130,16	EKL8734	P 43 007867	60501	05/03/2023	293,47
EKL9237	C 00 1158304	60501	07/03/2023	293,47	EKN6I77	E 43 2160887	60503	06/03/2023	293,47
EKO5839	C 00 1158848	76331	07/03/2023	293,47	EKO5D91	P 43 013251	55500	07/03/2023	130,16
EKV2638	P 43 046092	55500	06/03/2023	130,16	EKV8629	P 43 050786	55412	07/03/2023	195,23
EKV8910	E 43 2160390	74550	06/03/2023	130,16	ELB5A08	E 43 2161809	60503	07/03/2023	293,47
ELC9H51	P 43 230986	55500	06/03/2023	130,16	ELD6016	P 43 230972	55500	06/03/2023	130,16
ELE1531	P 43 207212	76332	06/03/2023	293,47	ELF9010	P 43 005715	76331	07/03/2023	293,47
ELM0817	E 43 2161539	57463	06/03/2023	130,16	ELP5052	C 00 1099956	51930	05/03/2023	293,47
ELP8170	C 00 971888	55500	05/03/2023	130,16	ELQ7643	P 43 003894	57461	07/03/2023	130,16
ELS3423	E 43 2161849	74550	07/03/2023	130,16	ELT3A11	C 00 1158038	54522	07/03/2023	195,23
ELV3653	C 00 971886	55500	05/03/2023	130,16	ELV7E01	P 43 230956	55500	07/03/2023	130,16
ELV7H78	E 43 2162136	74550	07/03/2023	130,16	ELW8968	E 43 2161150	74550	06/03/2023	130,16
EMA5798	P 43 230951	55500	07/03/2023	130,16	EMC5668	P 43 221960	68150	07/03/2023	195,23
EMF7324	Z 43 001441	55412	06/03/2023	195,23	EMG9A63	E 43 2161912	60503	07/03/2023	293,47
EMH3F09	E 43 2160674	74630	06/03/2023	195,23	EMH6306	C 00 1151239	54870	05/03/2023	195,23
EMI6J71	P 43 230941	53800	07/03/2023	130,16	EMJ3625	E 43 2161837	60503	07/03/2023	293,47
EML5909	C 00 1082456	51851	05/03/2023	195,23	EML5909	C 00 1082457	65300	05/03/2023	195,23
EMM0F09	C 00 1132201	60501	07/03/2023	293,47	EMM6762	E 43 2160543	60503	06/03/2023	293,47
EMO1873	P 43 013233	55500	05/03/2023	130,16	EMO4418	C 00 1159078	76332	06/03/2023	293,47
EMP4316	C 00 1124263	54521	06/03/2023	195,23	EMP4977	P 43 230885	54521	06/03/2023	195,23
EMQ1002	C 00 1158037	54522	06/03/2023	195,23	EMR0595	C 00 1151249	55500	06/03/2023	130,16
EMT8G43	E 43 2162258	74550	07/03/2023	130,16	EMU5640	E 43 2162162	60503	07/03/2023	293,47
EMU7G51	E 43 2160901	60503	06/03/2023	293,47	EMV7B70	E 43 2160818	74550	06/03/2023	130,16
EMX2F94	E 43 2162137	74550	07/03/2023	130,16	EMY4120	P 43 027140	51851	05/03/2023	195,23
ENA6484	E 43 2162201	60503	07/03/2023	293,47	ENI3F35	E 43 2161065	74550	06/03/2023	130,16
ENK1D94	E 43 2162291	60503	07/03/2023	293,47	ENL7C51	E 43 2160717	60503	06/03/2023	293,47
ENM9639	C 00 1158831	51851	07/03/2023	195,23	ENS5029	E 43 2160764	74550	06/03/2023	130,16
ENS5029	E 43 2160856	74550	06/03/2023	130,16	ENS5029	E 43 2160842	60503	06/03/2023	293,47
ENS9498	E 43 2161005	60503	06/03/2023	293,47	ENU0664	E 43 2160567	74550	06/03/2023	130,16
ENW1G57	P 43 050785	55412	07/03/2023	195,23	ENZ8H27	P 43 006518	55500	07/03/2023	130,16
EOA2158	E 43 2160190	74550	05/03/2023	130,16	EOA9538	E 43 2162028	60503	07/03/2023	293,47
EOC3H57	E 43 2160750	74550	06/03/2023	130,16	EOD3E79	P 43 163081	51851	06/03/2023	195,23
EOD3E79	P 43 163082	51852	06/03/2023	195,23	EOD4B79	P 43 221974	60501	07/03/2023	293,47
EOD7690	E 43 2160484	74550	06/03/2023	130,16	EOE8142	P 43 207228	51851	07/03/2023	195,23
EOE8F41	E 43 2160803	74550	06/03/2023	130,16	EOH2043	E 43 2162023	60503	07/03/2023	293,47
EOJ5I31	E 43 2160794	74550	06/03/2023	130,16	EOM8051	E 43 2161785	74550	07/03/2023	130,16
EON1G65	E 43 2160751	60503	06/03/2023	293,47	EOY0C03	E 43 2160716	60503	06/03/2023	293,47
EPA0B36	C 00 1089529	70481	06/03/2023	293,47	EPE6881	C 00 1053475	55500	05/03/2023	130,16
E

ETO6976	E 43 2162121	74550	07/03/2023	130,16
ETQ2221	P 43 232305	55500	07/03/2023	130,16
ETR9B05	P 43 005702	55500	05/03/2023	130,16
ETZ6574	E 43 2160917	60503	06/03/2023	293,47
EUE9853	P 43 003905	55500	07/03/2023	130,16
EUG1621	C 00 565728	58197	06/03/2023	880,41
EUG3154	P 43 071450	56650	06/03/2023	130,16
EUI0888	C 00 1154626	53800	05/03/2023	130,16
EUK1A48	C 00 1159079	55680	06/03/2023	195,23
EUM0755	E 43 2161068	74630	06/03/2023	195,23
EUN9A30	P 43 207240	76331	07/03/2023	293,47
EUQ5A64	C 00 1096905	55500	05/03/2023	130,16
EUR6979	E 43 2160834	60503	06/03/2023	293,47
EUS8325	P 43 232304	52311	07/03/2023	130,16
EUU1386	C 00 1147261	55500	07/03/2023	130,16
EUV7F73	P 43 167653	51930	05/03/2023	293,47
EUY1176	C 00 998172	55500	07/03/2023	130,16
EVB0767	E 43 2162253	60503	07/03/2023	293,47
EVC6E65	E 43 2160736	74550	06/03/2023	130,16
EVG2625	E 43 2161787	74550	07/03/2023	130,16
EVL6G11	P 43 011697	55500	07/03/2023	130,16
EVX0B38	E 43 2161828	60503	07/03/2023	293,47
EVY1044	E 43 2162045	60503	07/03/2023	293,47
EVY3J57	E 43 2162096	60503	07/03/2023	293,47
EWD3J11	P 43 050784	55412	07/03/2023	195,23
EWL2139	E 43 2160935	74550	06/03/2023	130,16
EWP6B44	P 43 053712	55500	07/03/2023	130,16
EWQ5339	P 43 005706	62700	05/03/2023	195,23
EWX7896	E 43 2161857	74550	07/03/2023	130,16
EWX9950	P 43 011687	55500	07/03/2023	130,16
EXL6434	E 43 2160186	74550	05/03/2023	130,16
EXR7553	E 43 2160195	74550	05/03/2023	130,16
EXV6B79	E 43 2160204	74550	06/03/2023	130,16
EXX0302	E 43 2160180	74550	05/03/2023	130,16
EXZ5487	E 43 2160585	74550	06/03/2023	130,16
EYB9106	P 43 027151	51851	05/03/2023	195,23
EYD8488	C 00 1158298	54522	05/03/2023	195,23
EYI4G64	P 43 174485	76331	06/03/2023	293,47
EYJ0931	E 43 2162100	60503	07/03/2023	293,47
EYJ3588	C 00 797064	60502	06/03/2023	293,47
EYK3H07	E 43 2160314	74550	06/03/2023	130,16
EYN9887	C 00 1119258	55500	07/03/2023	130,16
EYQ5J36	E 43 2161960	60503	07/03/2023	293,47
EZA9J66	C 00 1158667	55500	07/03/2023	130,16
EZB1I53	C 00 1130966	61900	06/03/2023	130,16
EZG2E49	E 43 2159220	74550	05/03/2023	130,16
EZI9118	C 00 1158817	76331	07/03/2023	293,47
EZN3I01	E 43 2161247	74550	06/03/2023	130,16
EZU6D59	P 43 221962	55500	07/03/2023	130,16
EZZ7D85	C 00 1154174	58196	06/03/2023	880,41
FAC1E78	P 43 033650	76331	06/03/2023	293,47
FAC6330	P 43 013238	55920	05/03/2023	130,16
FAE3355	P 43 005718	76331	07/03/2023	293,47
FAF5G06	C 00 1149980	55500	07/03/2023	130,16
FAG6948	C 00 1094917	51851	06/03/2023	195,23
FAG7D43	P 43 046130	51851	07/03/2023	195,23
FAH9674	C 00 1158827	55680	07/03/2023	195,23
FAH9711	E 43 2160329	60503	06/03/2023	293,47
FAI1A24	C 00 1159006	76331	07/03/2023	293,47
FAL2B89	C 00 1099958	55500	05/03/2023	130,16
FAM3802	P 43 163078	51851	06/03/2023	195,23
FAT2E53	E 43 2162088	60503	07/03/2023	293,47
FAV4005	E 43 2162235	60503	07/03/2023	293,47
FAZ3J93	P 43 006512	55840	06/03/2023	88,38
FBE0I23	C 00 1149983	55500	07/03/2023	130,16
FBM4J91	P 43 047522	55920	07/03/2023	130,16
FBP5G99	C 00 1158663	55500	06/03/2023	130,16
FBQ8093	C 00 1158710	76331	06/03/2023	293,47
FBQ8261	E 43 2160952	74550	06/03/2023	130,16
FBQ9678	E 43 2160539	60503	06/03/2023	293,47
FBS1E41	E 43 2160518	74550	06/03/2023	130,16
FBV9E36	P 43 221983	54522	07/03/2023	195,23
FBZ8G67	E 43 2160555	60503	06/03/2023	293,47
FCB9115	C 00 1159176	55500	06/03/2023	130,16
FCF6B74	E 43 2162156	56732	07/03/2023	130,16
FCL8I97	E 43 2162185	74550	07/03/2023	130,16
FCO6H89	C 00 1156833	55250	05/03/2023	130,16
FCR8J54	E 43 2161980	60503	07/03/2023	293,47
FCV0067	E 43 2160172	74550	05/03/2023	130,16
FCV7H94	C 00 1158679	76332	06/03/2023	293,47
FCY4266	P 43 013240	55500	05/03/2023	130,16
FDB9E56	P 43 028432	54100	06/03/2023	130,16
FDG7D81	C 00 1105191	57380	06/03/2023	293,47
FDI7A14	E 43 2161076	74550	06/03/2023	130,16
FDQ5J14	C 00 1156590	70301	05/03/2023	293,47
FDS3E86	C 00 1082459	76332	06/03/2023	293,47
FDV7616	E 43 2160609	60503	06/03/2023	293,47
FEC1C71	C 00 1149986	55500	07/03/2023	130,16
FEI7844	E 43 2161432	74550	06/03/2023	130,16
FEM3H31	P 43 011636	55500	06/03/2023	130,16
FER6G53	E 43 2161644	57463	06/03/2023	130,16
FEU8G41	E 43 2159125	74630	05/03/2023	195,23
FEW3H31	P 43 011633	55500	06/03/2023	130,16
FEY4334	P 43 013232	55500	05/03/2023	130,16
FEZ1302	C 00 1053471	55500	05/03/2023	130,16
FEZ7574	P 43 050781	55412	06/03/2023	195,23
FFK3B23	P 43 221968	54521	07/03/2023	195,23
FFM0F88	P 43 230980	58194	06/03/2023	880,41
FFN6875	P 43 016408	60501	06/03/2023	293,47
FFP3518	E 43 2160843	74630	06/03/2023	195,23
FFT4852	E 43 2160152	74550	05/03/2023	130,16
FGA4I45	C 00 1151247	55500	06/03/2023	130,16
FGD0275	C 00 1150293	55500	06/03/2023	130,16
FGF5438	C 00 1150938	55680	05/03/2023	195,23
FGH9737	P 43 071452	55680	06/03/2023	195,23
FGI8914	E 43 2160701	74550	06/03/2023	130,16
FGK0889	E 43 2160381	60503	06/03/2023	293,47
FGL6444	E 43 2161779	74550	07/03/2023	130,16
FGP2G95	E 43 2160394	74550	06/03/2023	130,16
FGP6650	P 43 011619	55500	05/03/2023	130,16
FGR3064	P 43 006509	55500	06/03/2023	130,16
FGR8223	P 43 123785	51851	07/03/2023	195,23
FGV2F33	E 43 2160308	74630	05/03/2023	195,23
FGZ2075	P 43 221982	76332	07/03/2023	293,47
FHC5033	E 43 2162204	60503	07/03/2023	293,47
FHG2911	E 43 2162038	56732	07/03/2023	130,16
FHG3894	E 43 2161888	74550	07/03/2023	130,16
FHG4F97	E 43 2162268	60503	07/03/2023	293,47
FHG5194	P 43 216724	55500	07/03/2023	130,16
FHQ3203	E 43 2159226	60503	05/03/2023	293,47
FHX0G27	E 43 2161011	60503	06/03/2023	293,47
FHZ3J07	C 00 1161613	75870	06/03/2023	293,47

ETP8H08	P 43 207222	51851	06/03/2023	195,23
ETR0245	E 43 2160258	74550	05/03/2023	130,16
ETY0115	P 43 207205	51851	06/03/2023	195,23
EUB2766	E 43 2161874	60503	07/03/2023	293,47
EUF5201	E 43 2160683	60503	06/03/2023	293,47
EUG1621	C 00 565727	52232	06/03/2023	130,16
EUH6E53	P 43 011656	55500	06/03/2023	130,16
EUJ6102	E 43 2160159	74550	05/03/2023	130,16
EUL9530	E 43 2160619	60503	06/03/2023	293,47
EUN0C26	P 43 046117	55500	07/03/2023	130,16
EUO0563	E 43 2160665	74550	06/03/2023	130,16
EUQ6J37	P 43 013248	55500	07/03/2023	130,16
EUS7J12	P 43 230928	55500	07/03/2023	130,16
EUS9650	E 43 2162182	74550	07/03/2023	130,16
EUU2848	E 43 2160642	74550	06/03/2023	130,16
EUW0046	P 43 033647	76331	06/03/2023	293,47
EUZ2675	E 43 2160280	74550	06/03/2023	130,16
EVB6914	E 43 2161164	74550	06/03/2023	130,16
EVG0857	E 43 2162265	60503	07/03/2023	293,47
EVK2F42	E 43 2160193	74550	05/03/2023	130,16
EVV3A57	E 43 2160157	74550	05/03/2023	130,16
EVY0133	P 43 200679	51852	06/03/2023	195,23
EVY2741	E 43 2161802	74550	07/03/2023	130,16
EVZ3036	E 43 2161970	60503	07/03/2023	293,47
EWJ9B75	P 43 013230	60501	05/03/2023	293,47
EWM7G05	P 43 123781	55500	05/03/2023	130,16
EWQ1J12	P 43 003886	57461	07/03/2023	130,16
EWR1B16	E 43 2160868	60503	06/03/2023	293,47
EWX8074	P 43 005692	55500	05/03/2023	130,16
EXK0727	E 43 2160692	74550	06/03/2023	130,16
EXO3C71	P 43 003903	76331	07/03/2023	293,47
EXS5C49	E 43 2162262	60503	07/03/2023	293,47
EXV7976	C 00 1159039	54600	05/03/2023	130,16
EXY5288	P 43 216736	55500	07/03/2023	130,16
EXZ6539	C 00 1154241	76332	06/03/2023	293,47
EYD8439	E 43 2162244	60503	07/03/2023	293,47
EYI2685	E 43 2160455	60503	06/03/2023	293,47
EYI5159	E 43 2161972	60503	07/03/2023	293,47
EYJ2D81	E 43 2160468	60503	06/03/2023	293,47
EYJ7459	E 43 2161825	60503	07/03/2023	293,47
EYK3H07	C 00 1159004	76331	07/03/2023	293,47
EYO8G06	E 43 2161862	74550	07/03/2023	130,16
EYX9018	E 43 2160440	60503	06/03/2023	293,47
EZB1589	P 43 207207	51851	06/03/2023	195,23
EZC6B03	C 00 1151240	54870	05/03/2023	195,23
EZH2I48	P 43 003892	57461	07/03/2023	130,16
EZN2230	E 43 2162227	60503	07/03/2023	293,47
EZN8104	E 43 2160492	60503	06/03/2023	293,47
EZZ1B65	C 00 1158836	76331	07/03/2023	293,47
EZZ7D85	C 00 1154175	58270	06/03/2023	195,23
FAC1H87	E 43 2160537	74550	06/03/2023	130,16
FAD5A52	E 43 2162025	60503	07/03/2023	293,47
FAE7885	P 43 003884	57461	07/03/2023	130,16
FAG6948	C 00 1094918	76332	06/03/2023	293,47
FAG7D43	P 43 046129	51930	07/03/2023	293,47
FAG7F14	C 00 1147654	55500	06/03/2023	130,16
FAH9711	E 43 2161268	74630	06/03/2023	195,23
FAI1034	E 43 2160562	60503	06/03/2023	293,47
FAK0F62	P 43 013247	55500	07/03/2023	130,16
FAM3182	C 00 1158306	54522	07/03/2023	195,23
FAN9992	E 43 2161878	74550	07/03/2023	130,16
FAT9B25	E 43 2161953	60503	07/03/2023	293,47
FAW1977	P 43 207213	51851	06/03/2023	195,23
FBE0G33	E 43 2161783	74550	07/03/2023	130,16
FBE1G53	P 43 046100	57200	06/03/2023	195,23
FBO2775	E 43 2161122	74630	06/03/2023	195,23
FBQ6C10	P 43 031087	60501	07/03/2023	293,47
FBQ8252	P 43 031080	54522	06/03/2023	195,23
FBQ8622	C 00 1158998	76331	06/03/2023	293,47
FBS0406	P 43 230897	55500	06/03/2023	130,16
FBU1C01	E 43 2160971	74550	06/03/2023	130,16
FBX7I54	P 43 046121	55500	07/03/2023	130,16
FCA6C99	P 43 011682	55500	07/03/2023	130,16
FCE6H46	E 43 2161235	75870	06/03/2023	293,47
FCH9091	C 00 1158802	76331	07/03/2023	293,47
FCM3I71	P 43 011632	55500	06/03/2023	130,16
FCP0F44	C 00 1158816	51851	07/03/2023	195,23
FCU2E49	E 43 2162257	60503	07/03/2023	293,47
FCV5H29	P 43 195414	51851	07/03/2023	195,23
FCW7F35	P 43 003861	56222	06/03/2023	88,38
FCZ8I52	P 43 229323	55500	06/03/2023	130,16
FDB9E56	P 43 006500	55500	06/03/2023	130,16
FDH2497	P 43 230903	54521	06/03/2023	195,23
FDN4087	E 43 2161873	60503	07/03/2023	293,47
FDR3747	C 00 1158829	76331	07/03/2023	293,47
FDS8065	E 43 2161807	60503	07/03/2023	293,47
FEB7E98	E 43 2160606	60503	06/03/2023	293,47
FEH3H57	E 43 2160165	74550	05/03/2023	130,16
FEK3H66	P 43 046122	55500	07/03/2023	130,16
FEP2H28	E 43 2160332	74630	05/03/2023	195,23
FEU3D77	P 43 046118	70561	07/03/2023	293,47
FEV5006	E 43 2161249	74550	06/03/2023	130,16
FEW7D83	E 43 2159178	74550	05/03/2023	130,16
FEZ0C86	P 43 226302	51851	05/03/2023	195,23
FEZ2E04	E 43 2160145	74630	05/03/2023	195,23
FFE4825	E 43 2162228	74550	07/03/2023	130,16
FFL0J23	E 43 2162160	74550	07/03/2023	130,16
FFN6875	P 43 229319	55500	06/03/2023	130,16
FFP2072	E 43 2162307	74550	07/03/2023	130,16
FFQ8630	P 43 046125	60501	07/03/2023	293,47
FFV4767	P 43 230944	55500	07/03/2023	130,16
FGC6505	E 43 2160486	60503	06/03/2023	293,47
FGE6737	P 43 163084	51851	06/03/2023	195,23
FGG3040	C 00 1158674	55500	07/03/2023	130,16
FGI2285	E 43 2162255	60503	07/03/2023	293,47
FGK0564	E 43 2160317	74550	06/03/2023	130,16
FGK8G84	E 43 2161087	74550	06/03/2023	130,16
FGN9885	C 00 1001853	60501	06/03/2023	293,47
FGP6650	P 43 013235	55500	05/03/2023	130,16
FGP6B19	C 00 1089525	58196	05/03/2023	880,41
FGR5490	P 43 131537	57380	07/03/2023	293,47
FGR8C88	P 43 230957	55500	07/03/2023	130,16
FGW6H94	E 43 2160837	60503	06/03/2023	293,47
FHB6603	C 00 1132202	54522	07/03/2023	195,23
FHE8G41	C 00 1089528	54870	06/03/2023	195,23
FHG3750	P 43 200683	58350	06/03/2023	195,23
FHG4096	P 43 011664	73662	06/03/2023	130,16
FHG5104	P 43 123779	54521	05/03/2023	195,23
FHO9J24	C 00 1158838	51851	07/03/2023	195,23
FHX0572	C 00 842936	57380	05/03/2023	293,47
FHZ0940	C 00 1147659	60501	07/03/2023	293,47
FHZ4432	E 43 2160177	74550	05/03/2023	130,16

FIA0H40	E 43 2162281	60503	07/03/2023	293,47
FIH3646	C 00 1154240	76332	06/03/2023	293,47
FII6H13	P 43 031103	60411	07/03/2023	195,23
FIL9D57	E 43 2162114	74550	07/03/2023	130,16
FIP3I03	E 43 2162074	74550	07/03/2023	130,16
FIS8673	E 43 2160448	60503	06/03/2023	293,47
FIT5953	E 43 2162019	60503	07/03/2023	293,47
FIW7C14	E 43 2160397	74550	05/03/2023	130,16
FJA7235	C 00 1144299	55500	05/03/2023	130,16
FJC4B62	E 43 2162396	75870	06/03/2023	293,47
FJD3J58	E 43 2162273	60503	07/03/2023	293,47
FJG6F67	E 43 2161887	60503	07/03/2023	293,47
FJG6F67	E 43 2160467	60503	06/03/2023	293,47
FJH8995	E 43 2161130	74630	06/03/2023	195,23
FJN6222	E 43 2161077	74550	06/03/2023	130,16
FJO6414	P 43 163068	51851	06/03/2023	195,23
FJQ1G29	P 43 005709	55500	07/03/2023	130,16
FJT6F23	P 43 230881	76331	05/03/2023	293,47
FJV0484	E 43 2161845	74550	07/03/2023	130,16
FJW1E66	C 00 1158711	76332	06/03/2023	293,47
FJW2346	P 43 207208	76331	06/03/2023	293,47
FJY9E59	P 43 229305	54521	06/03/2023	195,23
FKF8685	C 00 1111382	55500	06/03/2023	130,16
FKH3335	C 00 1115313	73662	06/03/2023	130,16
FKK2105	P 43 031094	55500	07/03/2023	130,16
FKM6368	P 43 230921	55500	07/03/2023	130,16
FKO3965	E 43 2162203	60503	07/03/2023	293,47
FKP6C78	P 43 013244	55500	06/03/2023	130,16
FKP8738	E 43 2160127	74550	05/03/2023	130,16
FKQ9C53	E 43 2161963	60503	07/03/2023	293,47
FKZ2039	E 43 2161826	74550	07/03/2023	130,16
FLA7820	P 43 005688	55500	05/03/2023	130,16
FLI7717	E 43 2160161	74550	05/03/2023	130,16
FLJ1116	C 00 1010086	58434	06/03/2023	195,23
FLL6B86	C 00 1158672	55500	07/03/2023	130,16
FLM5D85	E 43 2160722	60503	06/03/2023	293,47
FLN4A74	C 00 1149978	51851	07/03/2023	195,23
FLR6C58	P 43 003854	55500	06/03/2023	130,16
FLV5254	Z 43 001458	55412	06/03/2023	195,23
FMF5611	C 00 1158804	76331	07/03/2023	293,47
FMH1725	P 43 011653	55500	06/03/2023	130,16
FMM1H19	E 43 2160557	60503	06/03/2023	293,47
FMN7F37	C 00 1149987	56144	07/03/2023	195,23
FMV7A69	P 43 040610	55500	07/03/2023	130,16
FND7721	E 43 2160563	74550	06/03/2023	130,16
FND9959	E 43 2161865	60503	07/03/2023	293,47
FNH2249	E 43 2161971	60503	07/03/2023	293,47
FNK7948	E 43 2162075	74550	07/03/2023	130,16
FNP5A29	P 43 005687	55500	05/03/2023	130,16
FNQ4A31	E 43 2160760	60503	06/03/2023	293,47
FNV1964	E 43 2161165	75870	06/03/2023	293,47
FNX6050	P 43 003855	55500	06/03/2023	130,16
FNZ9935	C 00 1159003	76331	07/03/2023	293,47
FOB2614	E 43 2160626	74550	06/03/2023	130,16
FOD2F45	C 00 1154239	55500	06/03/2023	130,16
FOD4B64	E 43 2161994	74550	07/03/2023	130,16
FOJ2046	P 43 006507	55500	06/03/2023	130,16
FOM2680	P 43 230932	55500	07/03/2023	130,16
FON2547	P 43 207217	76331	06/03/2023	293,47
FON8E62	E 43 2160910	74550	06/03/2023	130,16
FOQ0F75	E 43 2162055	74550	07/03/2023	130,16
FOS8233	C 00 1150940	55680	05/03/2023	195,23
FOU7233	P 43 221978	54100	07/03/2023	130,16
FOW8G01	E 43 2161965	60503	07/03/2023	293,47
FPE1302	P 43 207226	76331	07/03/2023	293,47
FPL0G69	P 43 221965	55413	07/03/2023	195,23
FPO5F26	P 43 011637	55500	06/03/2023	130,16
FPP5C25	E 43 2161111	74550	06/03/2023	130,16
FPS9D12	P 43 195413	51851	07/03/2023	195,23
FPX0B36	E 43 2162047	74630	07/03/2023	195,23
FQB7550	P 43 031085	57200	07/03/2023	195,23
FQD4887	E 43 2160616	60503	06/03/2023	293,47
FQF9B18	P 43 216718	55500	07/03/2023	130,16
FQI1H41	E 43 2162054	60503	07/03/2023	293,47
FQN3518	E 43 2160847	60503	06/03/2023	293,47
FQP6238	P 43 122346	76331	07/03/2023	293,47
FQR9672	E 43 2162062	74550	07/03/2023	130,16
FQS4J05	P 43 230908	55500	06/03/2023	130,16
FQS6E57	P 43 011617	55920	05/03/2023	130,16
FQV7857	E 43 2160960	74550	06/03/2023	130,16
FQZ9472	P 43 013227	55500	05/03/2023	130,16
FRA9572	P 43 031086	57200	07/03/2023	195,23
FRE3319	E 43 2161512	75870	06/03/2023	293,47
FRN5456	P 43 232306	55500	07/03/2023	130,16
FRN8B95	E 43 2162117	74550	07/03/2023	130,16
FRS7904	C 00 1155534	55500	07/03/2023	130,16
FRU2326	P 43 003876	76331	06/03/2023	293,47
FRX2F05	C 00 1147262	55500	07/03/2023	130,16
FSA9266	P 43 046124	76331	07/03/2023	293,47
FSE0E26	E 43 2160954	74550	06/03/2023	130,16
FSG4683	P 43 013241	55500	05/03/2023	130,16
FSJ1G38	P 43 003874	55500	06/03/2023	130,16
FSK1I41	E 43 2161102	74550	06/03/2023	130,16
FSN4B25	C 00 1096903	55500	05/03/2023	130,16
FSP3E92	E 43 2161981	60503	07/03/2023	293,47
FSR9D06	E 43 2160638	60503	06/03/2023	293,47
FSX4F19	E 43 2160435	60503	06/03/2023	293,47
FTA3325	E 43 2160813	74550	06/03/2023	130,16
FTD0I96	E 43 2161198	74550	06/03/2023	130,16
FTF3238	E 43 2160265	74550	05/03/2023	130,16
FTL3079	Z 43 001445	55412	06/03/2023	195,23
FTU0185	C 00 1161361	59670	05/03/2023	1.467,35
FTZ8J87	E 43 2160162	74550	05/03/2023	130,16
FUG2313	E 43 2160797	60503	06/03/2023	293,47
FUH1H15	P 43 052598	55411	07/03/2023	195,23
FUI9618	C 00 1098878	55500	06/03/2023	130,16
FUL2B37	E 43 2160414	74550	06/03/2023	130,16
FUP7J18	P 43 071453	55413	06/03/2023	195,23
FUQ2029	C 00 1151237	55500	05/03/2023	130,16
FUR8344	E 43 2161139	74550	06/03/2023	130,16
FUS6A85	E 43 2161144	74550	06/03/2023	130,16
FUX9A54	E 43 2161485	75870	06/03/2023	293,47
FUZ6I55	P 43 013243	55500	05/03/2023	130,16
FVC6852	E 43 2162280	60503	07/03/2023	293,47
FVE5274	C 00 1158847	76331	07/03/2023	293,47
FVL3967	E 43 2161101	74550	06/03/2023	130,16
FVM6G49	P 43 011623	55500	06/03/2023	130,16
FVO2F21	E 43 2161417	74550	06/03/2023	130,16
FVP6E16	E 43 2160335	74550	05/03/2023	130,16
FVQ0G77	E 43 2161073	74550	06/03/2023	130,16
FVQ7C47	E 43 2162041	60503	07/03/2023	293,47
FVS8809	E 43 2162243	60503	07/03/2023	293,47

FID5630	P 43 006504	55500	06/03/2023	130,16
FIH9G39	E 43 2161243	74550	06/03/2023	130,16
FIL6332	C 00 1158822	51851	07/03/2023	195,23
FIN5611	P 43 003864	55500	06/03/2023	130,16
FIR8727	C 00 1112824	55500	05/03/2023	130,16
FIT5357	P 43 003880	55500	06/03/2023	130,16
FIT6B47	C 00 1151232	55500	05/03/2023	130,16
FIX9867	C 00 1158810	55680	07/03/2023	195,23
FJC0G87	C 00 1158664	76331	06/03/2023	293,47
FJC5237	E 43 2160572	60503	06/03/2023	293,47
FJF2051	E 43 2161132	74550	06/03/2023	130,16
FJG6F67	E 43 2160158	74550	05/03/2023	130,16
FJH4020	E 43 2161175	74550	06/03/2023	130,16
FJK1I79	C 00 1158301	54521	06/03/2023	195,23
FJN7553	C 00 1012411	76332	06/03/2023	293,47
FJP3E85	E 43 2159151	74550	05/03/2023	130,16
FJS5B82	E 43 2162297	74550	07/03/2023	130,16
FJU0H93	P 43 195410	55500	07/03/2023	130,16
FJW1698	P 43 123790	76332	07/03/2023	293,47
FJW2340	P 43 230884	54521	06/03/2023	195,23
FJX1417	P 43 005686	55500	05/03/2023	130,16
FJZ9A72	P 43 011685	55500	07/03/2023	130,16
FKG4J41	P 43 221947	57380	06/03/2023	293,47
FKI1G70	E 43 2160666	74710	06/03/2023	880,41
FKK3D18	E 43 2162193	74550	07/03/2023	130,16
FKN6C74	E 43 2161086	74550	06/03/2023	130,16
FKO6G08	P 43 230934	55500	07/03/2023	130,16
FKP6I48	P 43 006517	55500	07/03/2023	130,16
FKP9778	P 43 123777	51851	05/03/2023	195,23
FKU8H25	P 43 207236	51851	07/03/2023	195,23
FKZ2366	E 43 2159172	74550	05/03/2023	130,16
FLH1A06	E 43 2160844	60503	06/03/2023	293,47
FLI9894	P 43 108329	60501	07/03/2023	293,47
FLJ7D08	E 43 2162029	60503	07/03/2023	293,47
FLM5D85	Z 43 001462	55412	06/03/2023	195,23
FLN0185	E 43 2161089	74630	06/03/2023	195,23
FLR2B17	P 43 013250	56221	07/03/2023	88,38
FLS0C65	P 43 003896	55500	07/03/2023	130,16
FMB3J64	C 00 1111263	70481	05/03/2023	293,47
FMF5613	P 43 003895	55500	07/03/2023	130,16
FMK7C38	E 43 2161935	60503	07/03/2023	293,47
FMN1C47	E 43 2162051	74630	07/03/2023	195,23
FMV3505	E 43 2162279	60503	07/03/2023	293,47
FMX6H36	C 00 1034100	73662	07/03/2023	130,16
FND9614	P 43 216721	55500	07/03/2023	130,16
FNF5813	P 43 011674	55500	06/03/2023	130,16
FNJ5617	P 43 230916	55500	07/03/2023	130,16
FNL0987	C 00 1148523	54870	05/03/2023	195,23
FNP8321	E 43 2160623	56732	06/03/2023

FWC3B53	C 00 1124961	76251	05/03/2023	293,47	FWL2J93	Z 43 001461	55412	06/03/2023	195,23
FWM8914	E 43 2161817	60503	07/03/2023	293,47	FWO4018	E 43 2160871	60503	06/03/2023	293,47
FWS0J67	P 43 046106	52070	06/03/2023	88,38	FWS7729	C 00 1159002	76331	07/03/2023	293,47
FWT8C43	E 43 2160552	60503	06/03/2023	293,47	FWW2275	P 43 229309	55500	06/03/2023	130,16
FWY3C98	C 00 1149984	55500	07/03/2023	130,16	FWZ5A03	C 00 1151235	54522	05/03/2023	195,23
FXB1998	E 43 2161138	74550	06/03/2023	130,16	FXB2353	C 00 1098869	73662	06/03/2023	130,16
FXC5B79	E 43 2161993	60503	07/03/2023	293,47	FXD4D85	E 43 2162159	60503	07/03/2023	293,47
FXF3280	E 43 2162242	60503	07/03/2023	293,47	FXG4G53	P 43 006501	55500	06/03/2023	130,16
FXK5485	C 00 1151245	54522	06/03/2023	195,23	FXK5485	C 00 1151244	55500	06/03/2023	130,16
FXK8A98	C 00 1096904	55500	05/03/2023	130,16	FXL9D03	E 43 2160587	60503	06/03/2023	293,47
FXM4A13	P 43 221961	57200	07/03/2023	195,23	FXM7027	E 43 2161117	74630	06/03/2023	195,23
FXM8208	C 00 1053472	55500	05/03/2023	130,16	FXO8H61	E 43 2160269	75870	05/03/2023	293,47
FXP6H04	E 43 2161999	60503	07/03/2023	293,47	FXQ2H18	P 43 230901	54521	06/03/2023	195,23
FXQ7F67	E 43 2160571	74550	06/03/2023	130,16	FXR4J68	Z 43 001466	55412	06/03/2023	195,23
FXR6F50	E 43 2160590	60503	06/03/2023	293,47	FXX5B57	E 43 2160741	60503	06/03/2023	293,47
FXZ7I77	P 43 005694	55500	05/03/2023	130,16	FYB1420	P 43 011672	55500	06/03/2023	130,16
FYD4639	P 43 003862	55500	06/03/2023	130,16	FYG1E67	E 43 2160155	74630	05/03/2023	195,23
FYG7598	P 43 031077	56731	06/03/2023	130,16	FYK9D68	E 43 2162001	60503	07/03/2023	293,47
FYO3586	C 00 1112568	55500	06/03/2023	130,16	FYT4C76	P 43 033645	55500	06/03/2023	130,16
FYV3F37	E 43 2160362	74630	05/03/2023	195,23	FYV5451	P 43 011707	55500	07/03/2023	130,16
FYX3416	E 43 2162292	60503	07/03/2023	293,47	FYZ5375	E 43 2160913	60503	06/03/2023	293,47
FZB1472	E 43 2161861	74550	07/03/2023	130,16	FZC3G92	E 43 2160142	74710	05/03/2023	880,41
FZC7D19	P 43 047514	55500	05/03/2023	130,16	FZD0C28	C 00 1158803	76331	07/03/2023	293,47
FZH1C48	P 43 163086	51851	06/03/2023	195,23	FZH5084	P 43 207211	51851	06/03/2023	195,23
FZI7I23	E 43 2160361	74550	05/03/2023	130,16	FZJ4C21	C 00 1158257	76332	05/03/2023	293,47
FZJ8927	E 43 2161664	57463	06/03/2023	130,16	FZJ8927	E 43 2161556	57463	06/03/2023	130,16
FZL0F79	P 43 049582	55500	07/03/2023	130,16	FZM5J58	E 43 2162012	60503	07/03/2023	293,47
FZN5H76	C 00 1119868	58191	07/03/2023	880,41	FZO6H31	E 43 2161079	74710	06/03/2023	880,41
FZW1705	P 43 230952	54522	07/03/2023	195,23	FZW2F69	C 00 1062791	52151	05/03/2023	293,47
GAC8D85	E 43 2160831	74550	06/03/2023	130,16	GAD1E97	C 00 1063455	70481	05/03/2023	293,47
GAD1E97	C 00 1063454	57200	05/03/2023	195,23	GAD3095	P 43 005710	55500	07/03/2023	130,16
GAF1635	E 43 2161500	75870	06/03/2023	293,47	GAF3A08	C 00 1103441	59910	06/03/2023	293,47
GAF4187	E 43 2162046	60503	07/03/2023	293,47	GAG5G23	P 43 011698	55500	07/03/2023	130,16
GAH9E67	E 43 2161836	60503	07/03/2023	293,47	GAJ3F07	P 43 221955	57380	06/03/2023	293,47
GAJ9A55	E 43 2160893	60503	06/03/2023	293,47	GAK4B44	P 43 005690	55500	05/03/2023	130,16
GAN5637	P 43 011652	76332	06/03/2023	293,47	GAN5637	P 43 011640	55500	06/03/2023	130,16
GAN8G95	P 43 006499	55500	06/03/2023	130,16	GAQ6144	E 43 2162289	60503	07/03/2023	293,47
GAT0985	P 43 122340	76331	06/03/2023	293,47	GAU1098	E 43 2160727	60503	06/03/2023	293,47
GAU1519	P 43 011668	55920	06/03/2023	130,16	GAV1D48	P 43 011695	55500	07/03/2023	130,16
GAW6488	E 43 2160578	74550	06/03/2023	130,16	GAX5123	E 43 2160682	60503	06/03/2023	293,47
GBA5E70	C 00 1158677	60501	06/03/2023	293,47	GBA9E90	E 43 2160171	74550	05/03/2023	130,16
GBB0E43	E 43 2162230	74550	07/03/2023	130,16	GBD8759	P 43 027163	54522	07/03/2023	195,23
GBE4E04	C 00 1153279	55500	06/03/2023	130,16	GBE5294	E 43 2161984	60503	07/03/2023	293,47
GBE8J26	P 43 028431	54100	06/03/2023	130,16	GBF5337	P 43 003889	57461	07/03/2023	130,16
GBG9756	P 43 230968	55500	06/03/2023	130,16	GBI2C16	E 43 2159225	74550	05/03/2023	130,16
GBI5H12	E 43 2162016	56732	07/03/2023	130,16	GBJ6A76	E 43 2161085	74710	06/03/2023	880,41
GBK1B43	P 43 005704	55500	05/03/2023	130,16	GBM5G77	E 43 2161881	74630	07/03/2023	195,23
GBR7936	P 43 013330	55500	07/03/2023	130,16	GBR7936	P 43 011644	55500	06/03/2023	130,16
GBS4214	E 43 2161112	74550	06/03/2023	130,16	GBU5E94	E 43 2161753	74550	07/03/2023	130,16
GBY7879	P 43 003887	57461	07/03/2023	130,16	GBY9D19	P 43 221976	52070	07/03/2023	88,38
GBZ1B75	E 43 2160174	74550	05/03/2023	130,16	GCA3134	E 43 2161915	60503	07/03/2023	293,47
GCE1813	E 43 2160865	60503	06/03/2023	293,47	GCK1G66	P 43 207224	76331	06/03/2023	293,47
GCM3800	E 43 2160367	60503	06/03/2023	293,47	GCP1B07	E 43 2161257	74630	06/03/2023	195,23
GCP4397	P 43 011699	55500	07/03/2023	130,16	GCW0D97	E 43 2161212	74550	06/03/2023	130,16
GCY2A65	P 43 046111	55500	07/03/2023	130,16	GCZ3E18	E 43 2160637	60503	06/03/2023	293,47
GDA1155	C 00 1159151	55500	07/03/2023	130,16	GDB1579	C 00 1112823	55500	05/03/2023	130,16
GDB8F05	E 43 2160270	74550	06/03/2023	130,16	GDD6G70	E 43 2162113	74550	07/03/2023	130,16
GDE8249	E 43 2160373	60503	06/03/2023	293,47	GDF0I91	E 43 2160538	74550	06/03/2023	130,16
GDF1670	P 43 003867	55500	06/03/2023	130,16	GDI4088	C 00 1112829	55680	07/03/2023	195,23
GDJ0359	P 43 163077	73150	06/03/2023	130,16	GDL7H03	E 43 2160890	60503	06/03/2023	293,47
GDM1I62	E 43 2160248	74630	06/03/2023	195,23	GDM9B45	P 43 027146	51851	05/03/2023	195,23
GDN0445	E 43 2162199	60503	07/03/2023	293,47	GDP5005	C 00 1159007	51851	07/03/2023	195,23
GDR4D26	E 43 2164771	74550	06/03/2023	130,16	GDW9H83	E 43 2160957	74550	06/03/2023	130,16
GDX2I73	C 00 1158670	55500	07/03/2023	130,16	GDX2I73	P 43 053709	55500	06/03/2023	130,16
GDX3573	P 43 003906	55500	07/03/2023	130,16	GEB8285	P 43 047515	55920	05/03/2023	130,16
GEE3E58	E 43 2160404	60503	06/03/2023	293,47	GEE6C43	E 43 2162266	60503	07/03/2023	293,47
GEH1I65	E 43 2160608	60503	06/03/2023	293,47	GEH2D08	P 43 199790	55500	07/03/2023	130,16
GEH8135	E 43 2160233	74550	05/03/2023	130,16	GEH8J76	C 00 1158828	55680	07/03/2023	195,23
GEI6I56	P 43 230973	55500	06/03/2023	130,16	GEK3F23	P 43 005701	55500	05/03/2023	130,16
GEL8E21	E 43 2160188	74630	05/03/2023	195,23	GEM5865	E 43 2162260	74550	07/03/2023	130,16
GEN7218	P 43 011659	55500	06/03/2023	130,16	GEP5426	P 43 230893	55500	06/03/2023	130,16
GEQ8C05	P 43 011624	55500	05/03/2023	130,16	GER4D40	C 00 1010084	60501	06/03/2023	293,47
GEV8655	P 43 033652	55680	06/03/2023	195,23	GEW7E52	P 43 011692	55500	07/03/2023	130,16
GEX5840	E 43 2160259	74550	05/03/2023	130,16	GEZ0122	P 43 033646	55500	06/03/2023	130,16
GEZ3I84	E 43 2160266	74710	05/03/2023	880,41	GFA6857	P 43 028433	54100	06/03/2023	130,16
GFB6D15	E 43 2160577	60503	06/03/2023	293,47	GFC5A38	C 00 1112825	76331	05/03/2023	293,47
GFC5A38	P 43 047517	55500	05/03/2023	130,16	GFC8A25	C 00 1158660	55500	06/03/2023	130,16
GFD6D14	E 43 2161259	74550	06/03/2023	130,16	GFF6247	P 43 027366	55500	05/03/2023	130,16
GFG5E92	P 43 216728	55500	07/03/2023	130,16	GFH7G67	E 43 2161038	60503	06/03/2023	293,47
GFN0768	P 43 207221	76331	06/03/2023	293,47	GFO2F22	P 43 011641	55500	06/03/2023	130,16
GFP3E24	C 00 1112569	55500	06/03/2023	130,16	GFP4E27	C 00 1149982	55500	07/03/2023	130,16
GFP5737	E 43 2161898	60503	07/03/2023	293,47	GFP9G85	P 43 221977	60501	07/03/2023	293,47
GFQ3788	P 43 013249	55500	07/03/2023	130,16	GFQ5004	P 43 013237	55500	05/03/2023	130,16
GFR0135	E 43 2160473	60503	06/03/2023	293,47	GFR9J25	P 43 230917	55500	07/03/2023	130,16
GFS6748	E 43 2160735	74550	06/03/2023	130,16	GFT3H44	C 00 1158048	76331	06/03/2023	293,47
GFT3H44	C 00 1159177	55500	06/03/2023	130,16	GFV6194	E 43 2161137	74550	06/03/2023	130,16
GFW1877	E 43 2160968	60503	06/03/2023	293,47	GFZ2G17	P 43 230936	55500	07/03/2023	130,16
GGA7D52	P 43 005707	62700	05/03/2023	195,23	GGK8517	C 00 1054769	56731	06/03/2023	130,16
GGL3I93	P 43 229321	55500	06/03/2023	130,16	GGM1A37	P 43 011700	55500	07/03/2023	130,16
GGM6H50	C 00 1158669	55500	07/03/2023	130,16	GGM9A67	E 43 2160288	74630	06/03/2023	195,23
GGP8510	P 43 005708	58780	06/03/2023	130,16	GGQ2442	C 00 1029407	54521	05/03/2023	195,23
GGR0C61	P 43 006511	55840	06/03/2023	88,38	GGU2A65	P 43 053707	55920	06/03/2023	130,16
GGV4100	P 43 013327	55500	05/03/2023	130,16	GGX0B93	P 43 230953	55500	07/03/2023	130,16
GGX4718	P 43 028430	54100	06/03/2023	130,16	GGX4718	P 43 033644	55500	06/03/2023	130,16
GGX4F27	P 43 005700	55500	05/03/2023	130,16	GGZ0H96	E 43 2161929	74550	07/03/2023	130,16
GHA2897	E 43 2160882	60503	06/03/2023	293,47	GHA5B55	P 43 230981	55500	05/03/2023	130,16
GHB9A96	E 43 2160904	60503	06/03/2023	293,47	GHC5I15	E 43 2161190	74550	06/03/2023	130,16
GHC9868	E 43 2160217	74550	05/03/2023	130,16	GHH1C24	P 43 031083	55500	06/03/2023	130,16
GHH7674	C 00 1158300	55411	05/03/2023	195,23	GHH8A38	C 00 1151238	55500	05/03/2023	130,16
GHI2H36	E 43 2162154	56732	07/03/2023	130,16	GHJ5I13	P 43 011690	55500	07/03/2023	130,16
GHO5G75	C 00 1119257	51851	07/03/2023	195,23	GHV1H87	C 00 1158776	76331	06/03/2023	293,47
GHV3J21	P 43 011615	55920	05/03/2023	130,16	GIF5936	E 43 2160705	74550	06/03/2023	130,16
GIH5A85	P 43 011689	55500	07/03/2023	130,16	GIJ7409	P 43 005689	55500	05/03/2023	130,16
GIL1G08	C 00 1094021	51851	06/03/2023	195,23	GIM6F21	E 43 2160183	74550	05/03/2023	130,16
GIM7E18	E 43 2162191	74550	07/03/2023	130,16	GIN1J08	C 00 1097033	58270	05/03/2023	195,23
GIN7E65	C 00 1158845	76331	07/03/2023	293,47	GIQ3219	C 00 1154893	76332	07/03/2023	293,47
GIQ5C04	E 43 2162082	74630	07/03/2023	195,23	GIR1434	P 43 011666	55920	06/03/2023	130,16
GIR3366	Z 43 001452	55412	06/03/2023	195,23	GIX8I94	C 00 1094022	76332	06/03/2023	293,47
GJA2D23	E 43 2160840	60503	06/03/2023	293,47	GJC2I35	P 43 011684	55500	07/03/2023	130,16
GJD6043	C 00 1154238	55090	06/03/2023	130,16	GJD8G71	P 43 013329	55500	07/03/2023	130,16
GJJ5A69	P 43 027362	55500	05/03/2023	130,16	GJM8J48	C 00 1152497	60501	07/03/2023	293,47
GJN8828	E 43 2161896	60503	07/03/2023	293,47	GJO6E08	E 43 2160305	74550	06/03/2023	130,16
GJP4630	E 43 2160862	60503	06/03/2023	293,47	GJW6F38	P 43 028434	60501	06/03/2023	293,47
GJZ0245	E 43 2160907	74550	06/03/2023	130,16	GKA9E05	P 43 011643	55500	06/03/2023	130,16
GKC6I81	E 43 2161508	75870	06/03/2023	293,47	GKD6F59	E 43 2160319	74550	06/03/2023	130,16
GKD9164	P 43 230970	55500	06/03/2023	130,16	GKD9F32	P 43 005695	55500	05/03/2023	130,16
GKD9F32	P 43 005696	60501	05/03/2023	293,47	GKE9B45	P 43 230960	55500	07/03/2023	130,16
GKG0059	C 00 1102535	70481	06/03/2023	293,47	GKG2C45	P 43 230965	55500	06/03/2023	130,16
GKG9J90	P 43 011662	55500	06/03/2023	130,16	GKH2778	E 43 2160746	74550	06/03/2023	130,16
GKI2C75	E 43 2161922	60503	07/03/2023	293,47	GMO0416	E 43 2162232	74550	07/03/2023	130,16

GMO0416	E 43 2162295	74630	07/03/2023	195,23	GOL5175	C 00 1153233	54870	07/03/2023	195,23
GOL5175	C 00 1153234	58270	07/03/2023	195,23	GTI4837	C 00 1098994	51851	05/03/2023	195,23
GTK7954	E 43 2160254	74550	05/03/2023	130,16	GUY1629	E 43 2161853	74550	07/03/2023	130,16
GVI1B88	E 43 2161423	75870	06/03/2023	293,47	GVQ7D60	P 43 221951	76332	06/03/2023	293,47
GWR5539	E 43 2161114	74630	06/03/2023	195,23	GXY2990	E 43 2161031	74550	06/03/2023	130,16
GYB1509	P 43 003873	55500	06/03/2023	130,16	GYB5748	C 00 1154237	55500	06/03/2023	130,16
GYJ2165	C 00 1155059	57200	06/03/2023	195,23	HAT4E61	P 43 031104	60411	07/03/2023	195,23
HBM4036	C 00 1098991	55500	05/03/2023	130,16	HBU3736	E 43 2162187	74550	07/03/2023	130,16
HCS4D68	P 43 027144	51930	05/03/2023	293,47	HCS5423	E 43 2160671	74630	06/03/2023	195,23
HDV4G38	P 43 230937	55500	07/03/2023	130,16	HEA8613	P 43 221941	51851	06/03/2023	195,23
HEI2I84	E 43 2159205	74550	05/03/2023	130,16	HFK7768	E 43 2161534	74550	06/03/2023	130,16
HFR1J12	P 43 230929	55500	07/03/2023	130,16	HGV0C62	P 43 216726	55500	07/03/2023	130,16
HGV4713	E 43 2161412	74550	06/03/2023	130,16	HGV5J40	E 43 2160780	60503	06/03/2023	293,47
HHK4J18	C 00 1162529	59670	06/03/2023	1.467,35	HIO9E77	C 00 1156803	57200	05/03/2023	195,23
HIP4743	P 43 027159	51930	05/03/2023	293,47	HKH7I18	E 43 2160147	74550	05/03/2023	130,16
HKH9384	E 43 2160156	74550	05/03/2023	130,16	HKH9989	E 43 2160894	60503	06/03/2023	293,47
HKR5849	E 43 2160419	74550	06/03/2023	130,16	HKW7234	E 43 2160848	74550	06/03/2023	130,16
HLN7F05	P 43 011647	55500	06/03/2023	130,16	HML8358	E 43 2160999	75870	06/03/2023	293,47
HML8358	E 43 2162171	74550	07/03/2023	130,16	HMP6049	E 43 2161232	74630	06/03/2023	195,23
HMW8242	C 00 1158814	51851	07/03/2023	195,23	HMZ1G21	Z 43 001455	55412	06/03/2023	195,23
HMZ1G23	E 43 2160391	60503	06/03/2023	293,47	HNA2E90	P 43 230964	55500	06/03/2023	130,16
HNI5729	E 43 2160690	74550	06/03/2023	130,16	HNQ4B26	P 43 031105	60411	07/03/2023	195,23
HNS1234	P 43 199791	55500	07/03/2023	130,16	HNS6479	C 00 1158843	76331	07/03/2023	293,47
HNS9581	E 43 2159133	74630	05/03/2023	195,23	HNV4E07	E 43 2161867	60503	07/03/2023	293,47
HNW7846	E 43 2160870	60503	06/03/2023	293,47	HRE4E66	P 43 229308	55500	06/03/2023	130,16
HUO3353	P 43 027367	54521	05/03/2023	195,23	HXZ7645	C 00 1156591	65300	05/03/2023	195,23
IAM7423	E 43 2160547	60503	06/03/2023	293,47	IIW2862	E 43 2161872	74550	07/03/2023	130,16
ILI0J02	E 43 2162142	74550	07/03/2023	130,16	IOY1838	C 00 1156805	60412	07/03/2023	195,23
IQE6437	E 43 2161834	60503	07/03/2023	293,47	IRI9534	E 43 2161146	74630	06/03/2023	195,23
IRN2E06	E 43 2161850	74550	07/03/2023	130,16	IUQ1689	Z 43 001471	55412	06/03/2023	195,23
IVS5J21	E 43 2162039	60503	07/03/2023	293,47	IZD3A66	C 00 1098992	51851	05/03/2023	195,23
JAP6H89	C 00 1158258	55920	06/03/2023	130,16	JEM1148	E 43 2160598	74550	06/03/2023	130,16
JFD3011	P 43 230888	55500	06/03/2023	130,16	JGG7B85	E 43 2161905	60503	07/03/2023	293,47
JGH3829	E 43 2162110	74550	07/03/2023	130,16	JHV3340	P 43 003883	57461	07/03/2023	130,16
JJQ0026	P 43 031088	60411	07/03/2023	195,23	JKB6694	C 00 1151243	58196	05/03/2023	880,41
JMA9561	E 43 2160996	60503	06/03/2023	293,47	JMC5456	E 43 2162177	74550	07/03/2023	130,16
JMT9A92	P 43 031095	55411	07/03/2023	195,23	JOI5085	P 43 003881	57461	07/03/2023	130,16
JQW7819	P 43 207234	51851	07/03/2023	195,23	JSS1542	E 43 2161894	60503	07/03/2023	293,47
JWL1319	C 00 1000887	57380	06/03/2023	293,47	JYX2I88	C 00 1149976	54521	07/03/2023	195,23
KCX3840	P 43 027165	54521	07/03/2023	195,23	KDZ1E68	C 00 1150939	55680	05/03/2023	195,23
KFE6456	E 43 2161966	60503	07/03/2023	293,47	KIE3037	C 00 1093087	60501	07/03/2023	293,47
KIJ3H09	E 43 2162293	60503	07/03/2023	293,47	KIJ3H09	E 43 2162084	60503	07/03/2023	293,47
KKN6341	E 43 2160985	60503	06/03/2023	293,47	KLN6786	P 43 013226	55500	05/03/2023	130,16
KMX3018	E 43 2160300	74550	06/03/2023	130,16	KMX7469	C 00 1091404	55500	06/03/2023	130,16
KNT6D44	E 43 2161869	60503	07/03/2023	293,47	KOO1854	E 43 2160759	60503	06/03/2023	293,47
KOQ5791	P 43 046099	55500	06/03/2023	130,16	KPC9506	E 43 2160168	74550	05/03/2023	130,16
KRI6E30	P 43 232303	55680	07/03/2023	195,23	KRO3D98	E 43 2161974	60503	07/03/2023	293,47
KRV1H38	E 43 2160176	74550	05/03/2023	130,16	KWH6067	P 43 011646	55500	06/03/2023	130,16
KWI9610	P 43 006508	55840	06/03/2023	88,38	KXC8944	C 00 1158294	54521	05/03/2023	195,23
KXE6527	C 00 1152913	55500	05/03/2023	130,16	KXN5124	C 00 1158823	76331	07/03/2023	293,47
KYQ2511	P 43 216738	55500	07/03/2023	130,16	KYS4E11	E 43 2160249	74550	06/03/2023	130,16
KZD6A38	P 43 230985	55500	06/03/2023	130,16	KZH4544	E 43 2160243	74550	06/03/2023	130,16
KZW2624	E 43 2160812	60503	06/03/2023	293,47	LBL2816	E 43 2162122	74550	07/03/2023	130,16
LCC6G28	C 00 1158305	55250	07/03/2023	130,16	LCQ1H80	E 43 2161525	57463	06/03/2023	130,16
LCS5230	P 43 230919	55500	07/03/2023	130,16	LKS4529	E 43 2161072	74550	06/03/2023	130,16
LMY6G68	P 43 207231	55500	07/03/2023	130,16	LOV7562	P 43 050787	55412	07/03/2023	195,23
LRE3599	C 00 1152176	60501	07/03/2023	293,47	LRN3779	E 43 2159201	74550	05/03/2023	130,16
LRY4C94	E 43 2160712	74550	06/03/2023	130,16	LSG6540	P 43 221966	58432	07/03/2023	195,23
LSL9F44	E 43 2161227	74630	06/03/2023	195,23	LST7B67	E 43 2160584	60503	06/03/2023	293,47
LTF1D08	P 43 216732	55500	07/03/2023	130,16	LTP9J08	P 43 232308	55500	07/03/2023	130,16
MCY0B26	E 43 2160185	74550	05/03/2023	130,16	MDD8B05	E 43 2160800	74550	06/03/2023	130,16
MHW3I00	E 43 2160255	74550	06/03/2023	130,16	MID1230	C 00 998173	55500	07/03/2023	130,16
MIK6D50	P 43 011630	55500	06/03/2023	130,16	MIP3E60	P 43 200685	76331	07/03/2023	293,47
MJM9292	C 00 998164	55500	07/03/2023	130,16	MKK9611	E 43 2160264	74550	05/03/2023	130,16
MNS3025	E 43 2162081	74550	07/03/2023	130,16	MQW8066	P 43 230948	60501	07/03/2023	293,47
MSF5J48	E 43 2161439	74550	06/03/2023	130,16	MSV7001	P 43 230942	55500	07/03/2023	130,16
MSW1336	P 43 028427	54100	06/03/2023	130,16	MTR5384	C 00 1158812	51851	07/03/2023	195,23
MVQ3753	E 43 2161650	57463	06/03/2023	130,16	MXE6G09	E 43 2160331	60503	06/03/2023	293,47
MZB1020	P 43 046114	55500	07/03/2023	130,16	NAQ9G91	C 00 1158661	55500	06/03/2023	130,16
NGG5165	E 43 2162139	74550	07/03/2023	130,16	NJP8D32	E 43 2160679	60503	06/03/2023	293,47
NKW5F17	P 43 031079	55411	06/03/2023	195,23	NKW6C73	E 43 2160216	74550	06/03/2023	130,16
NLH1A54	C 00 1147660	54521	07/03/2023	195,23	NMU6G71	E 43 2160493	74550	06/03/2023	130,16
NOM6J70	E 43 2161914	60503	07/03/2023	293,47	NPY7807	P 43 013331	60501	07/03/2023	293,47
NQE7825	E 43 2162207	60503	07/03/2023	293,47	NQI4E55	E 43 2160861	60503	06/03/2023	293,47
NQL1157	E 43 2161205	74550	06/03/2023	130,16	NWC6B91	C 00 1156560	70301	07/03/2023	293,47
NXY4H89	C 00 1152912	55500	05/03/2023	130,16	NYZ5H91	P 43 047521	55920	07/03/2023	130,16
NZC2287	E 43 2162104	74550	07/03/2023	130,16	NZF9711	C 00 1157673	60501	06/03/2023	293,47
NZG1B68	E 43 2160964	74550	06/03/2023	130,16	ODD3J39	C 00 1098995	51851	05/03/2023	195,23
ODN1D53	P 43 230924	54521	07/03/2023	195,23	ODR7905	P 43 046120	55500	07/03/2023	130,16
OIE4H90	P 43 230950	55500	07/03/2023	130,16	OIW1D52	C 00 1158291	65300	05/03/2023	195,23
OIW1D52	E 43 2161153	74550	06/03/2023	130,16	OIX8A01	E 43 2160983	60503	06/03/2023	293,47
OKH2608	E 43 2161983	60503	07/03/2023	293,47	OLE9A32	E 43 2160863	74550	06/03/2023	130,16
OME6698	E 43 2160597	74550	06/03/2023	130,16	OME6698	E 43 2162236	60503	07/03/2023	293,47
OMH0066	E 43 2162124	74550	07/03/2023	130,16	OOA7C90	P 43 011648	55920	06/03/2023	130,16
OPE0H11	C 00 1158297	54527	05/03/2023	195,23	OPE6391	P 43 046095	55500	06/03/2023	130,16
OPM2737	E 43 2162168	74630	07/03/2023	195,23	OPQ5732	E 43 2160535	60503	06/03/2023	293,47
OPY7537	E 43 2160594	74630	06/03/2023	195,23	OQB0713	P 43 221956	76332	06/03/2023	293,47
OQK7G12	P 43 003885	57461	07/03/2023	130,16	OQM4782	P 43 216720	55500	07/03/2023	130,16
OQO6G88	E 43 2160576	60503	06/03/2023	293,47	OQT7J37	E 43 2162275	60503	07/03/2023	293,47
OQV1A67	E 43 2161989	60503	07/03/2023	293,47	ORC6405	E 43 2162118	74550	07/03/2023	130,16
OSO1J68	E 43 2160561	74550	06/03/2023	130,16	OTF6404	P 43 005712	55500	07/03/2023	130,16
OUH0573	P 43 123784	54521	07/03/2023	195,23	OUU7203	E 43 2161773	74550	07/03/2023	130,16
OWK0051	C 00 998171	55500	07/03/2023	130,16	OWU6J03	E 43 2162196	60503	07/03/2023	293,

PYU8G78	P 43 011688	55500	07/03/2023	130,16	PYV8I66	E 43 2162049	74550	07/03/2023	130,16
PYZ3C33	E 43 2160876	74550	06/03/2023	130,16	PZA5325	E 43 2161955	60503	07/03/2023	293,47
PZF4053	C 00 1150292	55500	06/03/2023	130,16	PZH1B80	P 43 011704	51851	07/03/2023	195,23
PZO1776	C 00 1119263	55500	07/03/2023	130,16	PZP7I27	E 43 2161213	75870	06/03/2023	293,47
PZR0268	E 43 2161934	60503	07/03/2023	293,47	PZX5E53	P 43 195415	51851	07/03/2023	195,23
PZY5F52	E 43 2161748	74550	07/03/2023	130,16	PZZ6045	P 43 027365	55500	05/03/2023	130,16
QBK2B13	C 00 1054772	51851	06/03/2023	195,23	QGV9G21	E 43 2161967	60503	07/03/2023	293,47
QHL9696	E 43 2160908	74550	06/03/2023	130,16	QIS7B26	P 43 230963	55500	06/03/2023	130,16
QJB0I15	E 43 2162150	60503	07/03/2023	293,47	QJS1F36	E 43 2161699	57463	06/03/2023	130,16
QJT1H64	P 43 199793	55500	07/03/2023	130,16	QKS0G84	E 43 2160546	60503	06/03/2023	293,47
QLC8H94	P 43 073640	51930	05/03/2023	293,47	QMR8G17	C 00 1152911	55500	05/03/2023	130,16
QMS7E94	P 43 011657	55500	06/03/2023	130,16	QMT4716	P 43 232307	55500	07/03/2023	130,16
QMX2859	E 43 2162073	74550	07/03/2023	130,16	QMX2A17	E 43 2160686	74550	06/03/2023	130,16
QNA0310	P 43 216725	55500	07/03/2023	130,16	QNC6189	E 43 2160522	60503	06/03/2023	293,47
QND6C89	E 43 2160602	60503	06/03/2023	293,47	QND7791	E 43 2160636	60503	06/03/2023	293,47
QNF5H13	E 43 2162276	60503	07/03/2023	293,47	QNF6D29	E 43 2162165	74550	07/03/2023	130,16
QNF6J52	P 43 221959	54522	06/03/2023	195,23	QNG5220	E 43 2162167	60503	07/03/2023	293,47
QNH1829	P 43 053705	55920	06/03/2023	130,16	QNH7C82	P 43 053708	55500	06/03/2023	130,16
QNJ0005	P 43 199798	55500	07/03/2023	130,16	QNJ5J21	E 43 2162245	60503	07/03/2023	293,47
QNJ9G45	E 43 2161998	74550	07/03/2023	130,16	QNK7F87	E 43 2160673	74550	06/03/2023	130,16
QNL6709	P 43 011629	55500	06/03/2023	130,16	QNL6G58	C 00 1063068	60501	07/03/2023	293,47
QNO2H89	P 43 221970	55840	07/03/2023	88,38	QNR3I32	P 43 207232	55500	07/03/2023	130,16
QNU1267	P 43 011611	55500	05/03/2023	130,16	QNU4B03	C 00 1155533	55500	07/03/2023	130,16
QNW3718	E 43 2160482	60503	06/03/2023	293,47	QNY0686	P 43 216735	55500	07/03/2023	130,16
QNY6J57	E 43 2161801	74550	07/03/2023	130,16	QNZ5220	E 43 2160835	74550	06/03/2023	130,16
QOE0I60	P 43 011694	55500	07/03/2023	130,16	QOF2553	E 43 2160688	60503	06/03/2023	293,47
QOF6383	P 43 230974	55500	06/03/2023	130,16	QOQ5900	P 43 011628	55500	06/03/2023	130,16
QOV1H46	E 43 2161078	74630	06/03/2023	195,23	QOW6575	E 43 2161093	74550	06/03/2023	130,16
QOX6E09	C 00 1158045	55920	06/03/2023	130,16	QOZ2G14	E 43 2160129	74550	05/03/2023	130,16
QPA2856	E 43 2160475	60503	06/03/2023	293,47	QPC0B16	P 43 011631	55500	06/03/2023	130,16
QPD9E50	E 43 2160298	74550	05/03/2023	130,16	QPE6I18	E 43 2161916	60503	07/03/2023	293,47
QPI3D30	E 43 2160920	60503	06/03/2023	293,47	QPJ0H43	P 43 229311	55500	06/03/2023	130,16
QPP9C90	E 43 2160728	60503	06/03/2023	293,47	QPQ0E93	P 43 122341	76331	06/03/2023	293,47
QPQ6D68	P 43 011676	55500	06/03/2023	130,16	QPR6B91	P 43 011616	55920	05/03/2023	130,16
QPU4B95	Z 43 001474	55412	06/03/2023	195,23	QPU8J30	E 43 2161959	60503	07/03/2023	293,47
QPZ2B42	E 43 2160133	74550	05/03/2023	130,16	QPZ3J03	E 43 2161092	74550	06/03/2023	130,16
QQD2C38	E 43 2161952	60503	07/03/2023	293,47	QQE0E27	E 43 2162239	60503	07/03/2023	293,47
QQG4688	E 43 2160981	60503	06/03/2023	293,47	QQG5I33	P 43 011660	55500	06/03/2023	130,16
QQH5J93	P 43 027157	51851	05/03/2023	195,23	QQL2G96	C 00 1158805	76331	07/03/2023	293,47
QQO4B68	E 43 2160139	74550	05/03/2023	130,16	QQP0C77	P 43 199795	55500	07/03/2023	130,16
QQQ8I02	P 43 229307	55500	06/03/2023	130,16	QQR3970	C 00 1158665	55500	07/03/2023	130,16
QQX2E86	E 43 2161120	74630	06/03/2023	195,23	QQY3A61	E 43 2160175	74630	05/03/2023	195,23
QQZ5J60	P 43 027160	76331	05/03/2023	293,47	QRI6D21	E 43 2160939	60503	06/03/2023	293,47
QSM3G66	E 43 2161170	74630	06/03/2023	195,23	QUC9C61	P 43 011622	55500	05/03/2023	130,16
QUC9J78	E 43 2161421	60503	06/03/2023	293,47	QUD8B26	E 43 2161781	74550	07/03/2023	130,16
QUL9G32	P 43 011649	55920	06/03/2023	130,16	QUS4B78	C 00 1159000	76331	06/03/2023	293,47
QUV0A13	P 43 053711	55920	07/03/2023	130,16	QUX8040	E 43 2160836	74550	06/03/2023	130,16
QUZ5G01	E 43 2162006	60503	07/03/2023	293,47	QWW6B82	E 43 2161420	75870	06/03/2023	293,47
QWW6B82	E 43 2161511	75870	06/03/2023	293,47	QWY4C58	C 00 1158833	76331	07/03/2023	293,47
QXG9A98	C 00 1158841	76331	07/03/2023	293,47	QXJ6B85	E 43 2161944	60503	07/03/2023	293,47
QXM9H00	Z 43 001469	55412	06/03/2023	195,23	QXM9J62	P 43 011675	55500	06/03/2023	130,16
QXQ2D82	P 43 195412	51851	07/03/2023	195,23	QXR9625	E 43 2160508	60503	06/03/2023	293,47
QXS4F09	P 43 053704	55920	06/03/2023	130,16	QXU9E77	E 43 2160388	60503	06/03/2023	293,47
QYS8C72	E 43 2162057	60503	07/03/2023	293,47	RBC6I38	E 43 2161309	60503	06/03/2023	293,47
RBW9C61	E 43 2160766	60503	06/03/2023	293,47	RCP2G32	C 00 1150298	56300	06/03/2023	130,16
RDH1G89	C 00 1149981	55500	07/03/2023	130,16	RET8G48	E 43 2161483	75870	06/03/2023	293,47
RFC6B59	E 43 2160807	74550	06/03/2023	130,16	RFI9H18	P 43 071454	55413	06/03/2023	195,23
RFL0G51	E 43 2160821	74550	06/03/2023	130,16	RFL3E75	C 00 1149309	55500	05/03/2023	130,16
RFL7A70	P 43 047520	55500	07/03/2023	130,16	RFL7E24	C 00 1158840	76331	07/03/2023	293,47
RFL8A23	P 43 207242	51851	07/03/2023	195,23	RFM2D49	P 43 221975	51851	07/03/2023	195,23
RFN7F88	P 43 230949	54521	07/03/2023	195,23	RFN7J06	E 43 2161762	74550	07/03/2023	130,16
RFO6B86	C 00 1158815	76331	07/03/2023	293,47	RFQ1E91	E 43 2161937	60503	07/03/2023	293,47
RFQ3F04	C 00 1151246	56650	05/03/2023	130,16	RFR4A46	P 43 011610	55500	05/03/2023	130,16
RFS3I82	E 43 2160756	60503	06/03/2023	293,47	RFV2A49	E 43 2160499	74550	06/03/2023	130,16
RFX8D33	E 43 2161866	60503	07/03/2023	293,47	RGA7E54	E 43 2160755	74550	06/03/2023	130,16
RGB8A99	E 43 2160452	60503	06/03/2023	293,47	RGD1I14	E 43 2161128	74550	06/03/2023	130,16
RGD6I00	P 43 013328	55920	07/03/2023	130,16	RHP1A36	E 43 2161840	60503	07/03/2023	293,47
RHQ2I57	C 00 1158811	76331	07/03/2023	293,47	RHU3C65	P 43 221958	56222	06/03/2023	88,38
RLM7J23	P 43 053702	76332	06/03/2023	293,47	RMD8D81	E 43 2161129	74550	06/03/2023	130,16
RMF4J59	C 00 1119266	55412	07/03/2023	195,23	RMF4J59	C 00 1119265	55500	07/03/2023	130,16
RMN6H76	C 00 711580	59910	07/03/2023	293,47	RMO3I12	E 43 2160866	60503	06/03/2023	293,47
RMO3I36	E 43 2160711	60503	06/03/2023	293,47	RMP9F22	E 43 2160724	60503	06/03/2023	293,47
RMQ4I41	P 43 011679	55500	06/03/2023	130,16	RMR0E84	E 43 2160507	60503	06/03/2023	293,47
RMS4H77	P 43 003858	55500	06/03/2023	130,16	RMW3F11	E 43 2160725	60503	06/03/2023	293,47
RMX4B06	E 43 2160378	74550	05/03/2023	130,16	RMX6E10	E 43 2160768	60503	06/03/2023	293,47
RMX9B01	P 43 031084	55500	06/03/2023	130,16	RMY3B29	C 00 1158819	55680	07/03/2023	195,23
RMZ6680	C 00 1154242	76332	06/03/2023	293,47	RNA6H99	P 43 073642	54521	06/03/2023	195,23
RNE9J38	E 43 2161404	60503	06/03/2023	293,47	RNG9F20	P 43 011612	55500	05/03/2023	130,16
RNH1J47	E 43 2161502	75870	06/03/2023	293,47	RNI0E55	E 43 2160778	60503	06/03/2023	293,47
RNI0H58	C 00 1158832	76331	07/03/2023	293,47	RNL2B33	C 00 1148524	54870	05/03/2023	195,23
RNL6I85	E 43 2162251	60503	07/03/2023	293,47	RNM5E45	P 43 077447	76332	06/03/2023	293,47
RNQ8I14	P 43 011665	55500	06/03/2023	130,16	RNS2D19	P 43 221981	54521	07/03/2023	195,23
RNV2I18	P 43 011673	55500	06/03/2023	130,16	RNV8B13	E 43 2160505	60503	06/03/2023	293,47
RNX0C43	C 00 1158046	55920	06/03/2023	130,16	RNX1C78	E 43 2161932	60503	07/03/2023	293,47
RNX3H39	E 43 2160657	74550	06/03/2023	130,16	RTA8G79	P 43 011677	55500	06/03/2023	130,16
RTG3D24	E 43 2160932	60503	06/03/2023	293,47	RTI1B17	E 43 2161799	74550	07/03/2023	130,16
RTK0I49	E 43 2161863	60503	07/03/2023	293,47	RTK3A41	E 43 2160744	74550	06/03/2023	130,16
RTL1B89	P 43 167654	76331	05/03/2023	293,47	RTL1C00	P 43 046093	55500	06/03/2023	130,16
RTM3E14	P 43 003877	76331	06/03/2023	293,47	RTN9E60	E 43 2162195	60503	07/03/2023	293,47
RTQ3D66	C 00 1103005	73662	06/03/2023	130,16	RTR1G38	E 43 2161115	74550	06/03/2023	130,16
RTT5H40	P 43 011661	55500	06/03/2023	130,16	RTT7E04	E 43 2160790	74550	06/03/2023	130,16
RTU4I50	P 43 050783	76331	06/03/2023	293,47	RTV0B59	C 00 1152914	55500	05/03/2023	130,16
RTW0J29	P 43 230983	55500	06/03/2023	130,16	RTX3G79	E 43 2160781	74630	06/03/2023	195,23
RTZ4A99	P 43 003859	55500	06/03/2023	130,16	RUC6D57	C 00 1158835	76331	07/03/2023	293,47
RUD0D99	E 43 2160160	74550	05/03/2023	130,16	RUE9J57	P 43 006498	55500	06/03/2023	130,16
RUE9J57	P 43 028429	54100	06/03/2023	130,16	RUG6A57	P 43 230959	55500	07/03/2023	130,16
RUG6I96	E 43 2160921	60503	06/03/2023	293,47	RUG6J17	E 43 2160250	74550	06/03/2023	130,16
RUG8H38	E 43 2160441	60503	06/03/2023	293,47	RUK6F75	E 43 2161474	57463	06/03/2023	130,16
RUL7F97	P 43 230979	55500	05/03/2023	130,16	RUO1G73	E 43 2162274	60503	07/03/2023	293,47
RUO3C90	E 43 2161106	74550	06/03/2023	130,16	RUO3F06	E 43 2160832	74550	06/03/2023	130,16
RUR8F63	E 43 2160635	60503	06/03/2023	293,47	RUV1C75	E 43 2161796	74550	07/03/2023	130,16
RUV5B53	C 00 1158999	76331	06/03/2023	293,47	RUW7D75	P 43 163072	65300	06/03/2023	195,23
RUX4C12	E 43 2160225	75870	05/03/2023	293,47	RUX4J16	E 43 2160748	74550	06/03/2023	130,16
RUY9G41	P 43 011645	55500	06/03/2023	130,16	RUZ6G16	E 43 2161113	74550	06/03/2023	130,16
RVB2D02	E 43 2160238	74630	05/03/2023	195,23	RVC7D32	C 00 1149989	76332	07/03/2023	293,47
RVD2H44	E 43 2161237	74550	06/03/2023	130,16	RVE7G89	P 43 013236	55500	05/03/2023	130,16
RVF4J24	E 43 2162140	74550	07/03/2023	130,16	RVF9I42	E 43 2160461	60503	06/03/2023	293,47
RVG0J18	P 43 031092	60411	07/03/2023	195,23	RVI9F15	C 00 1150096	55500	05/03/2023	130,16
RVO2E10	P 43 003872	55500	06/03/2023	130,16	RVR7I36	E 43 2160783	74630	06/03/2023	195,23
RVS4D89	P 43 207235	57380	07/03/2023	293,47	RVS4H27	E 43 2160681	74630	06/03/2023	195,23
RVS7A40	E 43 2162158	74550	07/03/2023	130,16	RVT0B07	E 43 2160924	74630	06/03/2023	195,23
RVT5A02	C 00 1158806	76331	07/03/2023	293,47	RVT5A15	E 43 2160898	60503	06/03/2023	293,47
RVU4B58	E 43 2162272	60503	07/03/2023	293,47	RVU6J38	E 43 2161104	74550	06/03/2023	130,16
RVV3D83	C 00 1158044	76331	06/03/2023	293,47	RVV3F14	P 43 053703	76332	06/03/2023	293,47
RVW0H82	P 43 230982	51851	06/03/2023	195,23	RVX4B92	E 43 2160680	74550	06/03/2023	130,16
SDR6C84	E 43 2161956	74550	07/03/2023	130,16	SDV1B20	P 43 207214	76331	06/03/2023	293,47
SDX5F42	P 43 011703	55500	07/03/2023	130,16	SDZ4H34	P 43 006503	55680	06/03/2023	195,23
SEC3I79	E 43 2160873	60503	06/03/2023	293,47	SHB0F84	P 43 199794	55920	07/03/2023	130,16

ÓRGÃO AUTUADOR: 264770

EDITAL DE NOTIFICAÇÃO DE AUTUAÇÃO PELO COMETIMENTO DE INFRAÇÃO DE TRÂNSITO

O Secretário de Transportes e Mobilidade Urbana, considerando o disposto nos artigos 24, 281, 282 e seus respectivos incisos da Lei Federal nº 9503/97 - Código de Trânsito Brasileiro - CTB, torna público, de acordo com a Resolução CONTRAN 619/2016 a relação de AUTOS DE INFRAÇÃO DE TRÂNSITO (AIT) validados e processados no lote número: NTW647701763 do dia 18/05/2023.

A partir da data desta publicação, o proprietário pode INDICAR O CONDUTOR INFRATOR E APRESENTAR A DEFESA DE AUTUAÇÃO até dia 22/06/2023.

DOCUMENTAÇÃO NECESSÁRIA PARA INDICAÇÃO DE CONDUTOR INFRATOR (Entrega pessoalmente ou via Correios):

-Formulário de Identificação do Condutor Infrator preenchido (Dísponivel para retirada no FACIL STMU).

Caso não esteja corretamente relatada a infração ocorrida, apresente DEFESA DA AUTUAÇÃO, de acordo com a legislação vigente.

DOCUMENTAÇÃO NECESSÁRIA PARA DEFESA DE AUTUAÇÃO (Entrega pessoalmente ou via Correios):

-Cópia da Notificação de autuação (Disponível para retirada no FACIL STMU);

-Cópia do documento do veículo;

-Cópia da CNH ou Permissão para Dirigir;

-Documento de identificação do proprietário;

-Documentos que comprovem a argumentação da defesa de autuação.

ENDEREÇO PARA ENVIO DA INDICAÇÃO DE CONDUTOR OU PARA PROTOCOLO DE DEFESA DE AUTUAÇÃO:

FACIL STMU - ALAMEDA DOS LÍRIOS, 303 - PQ. CECAP (Terminal Rodoviário) - CEP 07190-012

Placa	Auto de Infração	Código Infração	Data Infração	Placa	Auto de Infração	Código Infração	Data Infração
AAX4H05	E 43 2287416	57463	04/05/2023	AGA2239	E 43 2287514	60503	04/05/2023
AIH1549	E 43 2287031	74550	04/05/2023	AJG8724	E 43 2286063	60503	03/05/2023
AJQ1H02	E 43 2283794	60503	02/05/2023	AKK4C42	E 43 2286254	74550	04/05/2023
AKS5692	E 43 2286667	60503	04/05/2023	ALC5903	E 43 2286209	74550	04/05/2023
ALQ4D99	E 43 2287065	74630	04/05/2023	AOB7D09	E 43 2286679	74550	04/05/2023
AOU7H78	E 43 2285295	74550	03/05/2023	APN5F82	E 43 2285784	75870	03/05/2023
AQC3G62	E 43 2284865	60503	03/05/2023	AQJ2155	E 43 2283418	60503	02/05/2023
AQT7347	E 43 2287446	57463	04/05/2023	ARS1486	C 00 1157843	76332	03/05/2023
ASC5423	E 43 2286270	60503	04/05/2023	ASW3E07	E 43 2283941	74550	02/05/2023
ATH1639	E 43 2286290	74550	04/05/2023	ATS1784	C 00 1105017	51851	27/04/2023
AVM9I20	C 00 1090172	55250	02/05/2023	AWF1245	E 43 2286178	74550	03/05/2023
AWH8A28	E 43 2285150	60503	03/05/2023	AWJ3841	E 43 2287500	74550	04/05/2023
AXG3C81	E 43 2287612	74550	04/05/2023	AXG3C81	E 43 2284662	74550	02/05/2023
AXO6F62	C 00 1157973	55680	30/04/2023	AYA9H97	E 43 2287935	75870	28/04/2023
AYQ1442	E 43 2287661	74550	04/05/2023	AZB6A87	E 43 2285392	60503	03/05/2023
AZO3602	E 43 2287972	75870	30/04/2023	AZR0584	C 00 1064720	51851	01/05/2023
AZU8924	E 43 2283562	56732	02/05/2023	AZZ6G42	P 43 226518	57200	03/05/2023
BAP3078	E 43 2286685	74550	04/05/2023	BAX7H59	E 43 2287508	74550	04/05/2023
BBF8E02	E 43 2285310	60503	03/05/2023	BDH0B86	E 43 2286275	60503	04/05/2023
BEY8J57	E 43 2286594	60503	04/05/2023	BEZ3H77	E 43 2285553	74550	03/05/2023
BGI7120	C 00 1115204	53800	29/04/2023	BGL7120	C 00 1115205	54522	29/04/2023
BGN1665	E 43 2287649	74550	04/05/2023	BGN5788	E 43 2286027	74550	03/05/2023
BJQ6D63	C 00 824783	73662	26/04/2023	BJR8291	E 43 2285450	74550	03/05/2023
BJR8291	E 43 2285451	60503	03/05/2023	BKO5601	C 00 1165749	51851	27/04/2023
BMD0C34	E 43 2287079	75870	04/05/2023	BMP0B35	C 00 1089852	54521	02/05/2023
BMW9B88	E 43 2284278	75870	02/05/2023	BNN4310	E 43 2286847	60503	04/05/2023
BNN7H33	C 00 1090505	54870	29/04/2023	BNO6677	P 43 235618	51930	03/05/2023
BNY0147	E 43 2285368	74630	03/05/2023	BNZ8708	E 43 2286616	60503	04/05/2023
BOB8742	C 00 1105112	55250	29/04/2023	BOC5645	E 43 2286430	60503	04/05/2023
BON0E96	E 43 2283539	60503	02/05/2023	BOQ5513	E 43 2286173	74630	03/05/2023
BOS3635	E 43 2287030	74550	04/05/2023	BOT2945	E 43 2285362	60503	03/05/2023
BPG4300	P 43 032240	55500	03/05/2023	BPN5129	E 43 2287981	75870	30/04/2023
BPS3B81	E 43 2285321	60503	03/05/2023	BRC4183	E 43 2287670	74630	04/05/2023
BRD2H30	E 43 2287049	74630	04/05/2023	BRD3A81	E 43 2286900	60503	04/05/2023
BRL5007	E 43 2285530	74550	03/05/2023	BRX5270	E 43 2287938	75870	29/04/2023
BRX5270	E 43 2287933	75870	28/04/2023	BRY9627	E 43 2287919	75870	24/04/2023
BSX1735	E 43 2285856	57463	03/05/2023	BSX2C28	E 43 2286642	74630	04/05/2023
BSX5326	E 43 2286772	74550	04/05/2023	BSX7A24	E 43 2285348	74550	03/05/2023
BSZ5H95	E 43 2285529	74550	03/05/2023	BTL3912	E 43 2286095	74550	03/05/2023
BUF8502	E 43 2286475	60503	04/05/2023	BUK6210	E 43 2287574	60503	04/05/2023
BUM2274	C 00 1105003	51851	27/04/2023	BVM5952	E 43 2283746	74550	02/05/2023
BWB7B34	E 43 2285268	56732	03/05/2023	BWO1G75	E 43 2286177	74550	03/05/2023
BWV0838	E 43 2285209	60503	03/05/2023	BWY1D01	E 43 2287395	57463	04/05/2023
BXB7064	E 43 2287419	57463	04/05/2023	BXD1A76	E 43 2284960	60503	03/05/2023
BXD6387	E 43 2285105	60503	03/05/2023	BYD4774	C 00 1090167	54521	02/05/2023
BYE0820	E 43 2285027	60503	03/05/2023	BYG3488	E 43 2286014	74550	03/05/2023
BYI9C57	E 43 2286668	60503	04/05/2023	BYN3406	E 43 2284687	74550	02/05/2023
BYY1801	E 43 2286133	60503	03/05/2023	BYZ3109	E 43 2286436	60503	04/05/2023
BYZ7G61	E 43 2285118	56732	03/05/2023	BZA0B16	E 43 2284173	74550	02/05/2023
BZA2A74	E 43 2286601	74550	04/05/2023	BZA4361	E 43 2284899	56732	03/05/2023
BZA9I09	P 43 163152	75870	03/05/2023	BZG8D51	E 43 2285065	74550	03/05/2023
BZK4H29	E 43 2283543	60503	02/05/2023	BZR4E86	E 43 2284583	60503	02/05/2023
BZR7J04	E 43 2286898	60503	04/05/2023	CAO4203	E 43 2285220	74630	03/05/2023
CAT6E68	E 43 2285038	60503	03/05/2023	CAX4575	E 43 2286899	60503	04/05/2023
CBD6088	E 43 2286474	60503	04/05/2023	CBG0604	C 00 1105105	55250	29/04/2023
CBL3501	C 00 1165736	51851	27/04/2023	CBQ6310	E 43 2286280	60503	04/05/2023
CBV5245	C 00 1095925	55090	28/04/2023	CCB9A76	E 43 2286894	74550	04/05/2023
CCL1B12	C 00 1160653	59670	03/05/2023	CCM2636	E 43 2287573	74550	04/05/2023
CCS7989	C 00 1090175	54521	02/05/2023	CCT9047	E 43 2285229	74550	03/05/2023
CCW6700	C 00 1090797	54521	02/05/2023	CDC6350	E 43 2286452	60503	04/05/2023
CDM1365	E 43 2286606	60503	04/05/2023	CDM4866	C 00 1165740	51852	27/04/2023
CEA2810	E 43 2286997	74550	04/05/2023	CEM7D67	E 43 2286575	60503	04/05/2023
CFH2102	E 43 2284956	60503	03/05/2023	CFP5994	C 00 1062792	55500	30/04/2023
CGG7438	E 43 2286810	60503	04/05/2023	CHB2509	E 43 2286236	74550	04/05/2023
CHL9470	E 43 2285536	74550	03/05/2023	CHP3113	E 43 2285271	60503	03/05/2023
CHP9553	E 43 2285367	74550	03/05/2023	CIB8353	E 43 2285292	74550	03/05/2023
CIV1I04	E 43 2287443	57463	04/05/2023	CJL0339	E 43 2283665	60503	02/05/2023
CJQ6462	C 00 1165741	51851	27/04/2023	CJR6985	E 43 2285042	60503	03/05/2023
CJU0237	E 43 2286867	56732	04/05/2023	CLD5A02	E 43 2286299	74550	04/05/2023
CLE3E89	E 43 2287014	74550	04/05/2023	CLW8242	E 43 2286693	74630	04/05/2023
CMD5A92	C 00 1177514	55680	01/05/2023	CME0737	E 43 2287005	74550	04/05/2023
CMH3652	C 00 1009294	55411	30/04/2023	CMH3E16	E 43 2283928	74550	02/05/2023
CMJ4G00	E 43 2284930	56732	03/05/2023	CML3813	P 43 226512	55500	03/05/2023
CMR1814	C 00 1165743	51851	27/04/2023	CNH2498	E 43 2286060	60503	03/05/2023
CNS4685	E 43 2286770	74550	04/05/2023	CNV5299	E 43 2286291	74550	04/05/2023
COK0G42	E 43 2286742	56732	04/05/2023	COX1222	E 43 2287553	60503	04/05/2023
COY5832	E 43 2286129	74550	03/05/2023	CPB9099	E 43 2286817	74630	04/05/2023
CPO4676	E 43 2286369	60503	04/05/2023	CPP2676	E 43 2284918	60503	03/05/2023
CPX2G12	E 43 2284126	60503	02/05/2023	CQE9D98	C 00 1105114	53800	29/04/2023
CQL0G86	E 43 2287983	75870	30/04/2023	CQR5011	P 43 235621	51930	03/05/2023
CRI4437	E 43 2286859	74550	04/05/2023	CRI4437	E 43 2286673	74550	04/05/2023
CRK4826	P 43 055154	55500	03/05/2023	CSA2175	E 43 2285497	60503	03/05/2023
CSI4090	C 00 1177953	55500	02/05/2023	CTA4910	E 43 2283715	60503	02/05/2023
CTB8016	C 00 1105104	55250	29/04/2023	CTH2261	E 43 2286878	60503	04/05/2023
CTJ8H99	E 43 2285577	74550	03/05/2023	CUB7H22	E 43 2286692	74550	04/05/2023
CUC5C29	E 43 2285069	56732	03/05/2023	CUD7E49	E 43 2286445	60503	04/05/2023
CUF5A33	E 43 2284202	74550	02/05/2023	CUG0E96	E 43 2284128	60503	02/05/2023
CUG1E40	E 43 2284654	60503	02/05/2023	CUH8D06	E 43 2284901	60503	03/05/2023
CUI7I48	C 00 1090506	70301	01/05/2023	CUJ3F65	E 43 2287559	60503	04/05/2023
CVA5431	C 00 1165775	58196	02/05/2023	CVC5661	C 00 1090246	65300	30/04/2023
CVE3786	E 43 2286695	74550	04/05/2023	CVL0690	E 43 2285619	75870	03/05/2023
CVQ0242	E 43 2284735	74630	03/05/2023	CVS6764	E 43 2286062	60503	03/05/2023
CWC7F72	C 00 1160654	59910	03/05/2023	CXI8635	E 43 2284955	60503	03/05/2023
CYA2152	E 43 2283503	60503	02/05/2023	CYJ3267	E 43 2286874	60503	04/05/2023
CYQ7J32	E 43 2287063	74550	04/05/2023	CYW5867	E 43 2287971	75870	30/04/2023
CYY2D15	E 43 2286907	60503	04/05/2023	CYY4077	C 00 1009293	55411	30/04/2023
CZZ7577	E 43 2286969	74550	04/05/2023	DAP4021	E 43 2286547	74550	04/05/2023
DAV6022	E 43 2286487	60503	04/05/2023	DBO4205	E 43 2284846	60503

DBQ7781	E 43 2286705	74550	04/05/2023	DCC5747	E 43 2284174	74630	02/05/2023
DCC8529	E 43 2284009	60503	02/05/2023	DCD3D53	C 00 1090171	54521	02/05/2023
DCD5137	E 43 2284851	60503	03/05/2023	DCK6204	E 43 2284604	60503	02/05/2023
DCM9594	E 43 2286706	74550	04/05/2023	DCX9611	E 43 2285601	75870	03/05/2023
DDB3F89	E 43 2284175	74550	02/05/2023	DDG1F10	E 43 2286827	74550	04/05/2023
DDG5753	E 43 2284181	74550	02/05/2023	DDL9035	E 43 2284686	74550	02/05/2023
DDN6398	E 43 2287496	74630	04/05/2023	DDO2487	E 43 2284785	74630	03/05/2023
DDP0517	E 43 2285533	74550	03/05/2023	DEB2777	E 43 2285381	74550	03/05/2023
DEB3E29	C 00 1157841	55500	03/05/2023	DEC5591	E 43 2287586	74550	04/05/2023
DEC7221	E 43 2286092	74550	03/05/2023	DEE6477	P 43 226515	75870	03/05/2023
DEE8782	P 43 235615	68580	03/05/2023	DEL0120	E 43 2287280	75870	04/05/2023
DEM3218	E 43 2285113	74550	03/05/2023	DEN2A45	C 00 1105001	51851	27/04/2023
DEV2661	E 43 2285010	60503	03/05/2023	DEX0B71	E 43 2286416	60503	04/05/2023
DFB6925	E 43 2283827	60503	02/05/2023	DFG2592	E 43 2286638	74550	04/05/2023
DFG8621	E 43 2284177	74550	02/05/2023	DFK0578	E 43 2284616	60503	02/05/2023
DFM2967	E 43 2286394	74550	04/05/2023	DFM6C79	E 43 2284833	74550	03/05/2023
DFP1991	E 43 2283877	74550	02/05/2023	DFU8100	E 43 2284136	60503	02/05/2023
DFW3431	C 00 1090794	51851	30/04/2023	DFW3431	C 00 1090795	58433	30/04/2023
DGE0B29	E 43 2286485	74550	04/05/2023	DGE3745	P 43 235619	51930	03/05/2023
DGE6965	E 43 2287352	57463	04/05/2023	DGE8207	E 43 2285202	60503	03/05/2023
DGJ7409	C 00 1154509	55250	30/04/2023	DGR1246	C 00 831748	73662	03/05/2023
DGX5B75	E 43 2286463	60503	04/05/2023	DHA6245	E 43 2284134	60503	02/05/2023
DHR3165	E 43 2287487	57463	04/05/2023	DHS2451	E 43 2287702	57463	04/05/2023
DHS5119	E 43 2286950	74550	04/05/2023	DHU8439	E 43 2284891	60503	03/05/2023
DHV6500	E 43 2286284	60503	04/05/2023	DHW1657	E 43 2287581	60503	04/05/2023
DII7587	P 43 226514	55500	03/05/2023	DIM0163	E 43 2285084	60503	03/05/2023
DIS8692	E 43 2286895	74550	04/05/2023	DJE0524	E 43 2286995	74710	04/05/2023
DJL6879	E 43 2286222	74550	04/05/2023	DJN2A74	E 43 2285020	60503	03/05/2023
DJU5606	E 43 2287925	75870	25/04/2023	DKF9G06	C 00 1115203	53800	29/04/2023
DKK3A59	E 43 2287577	60503	04/05/2023	DKO0842	E 43 2283814	74630	02/05/2023
DKP2400	C 00 1090504	54870	29/04/2023	DKV7857	E 43 2285032	60503	03/05/2023
DLA4736	E 43 2286333	60503	04/05/2023	DLD6538	E 43 2284743	74550	03/05/2023
DLF4I91	E 43 2284803	60503	03/05/2023	DLF7A34	E 43 2286146	60503	03/05/2023
DLG8998	E 43 2287002	74550	04/05/2023	DLL7E78	C 00 1157839	57380	03/05/2023
DLW1J53	E 43 2286370	60503	04/05/2023	DLW1J53	E 43 2286371	56732	04/05/2023
DMC5143	E 43 2284966	60503	03/05/2023	DMC6985	E 43 2286419	60503	04/05/2023
DMI8747	E 43 2285051	60503	03/05/2023	DMJ4F25	E 43 2285112	74550	03/05/2023
DMK2239	E 43 2286277	60503	04/05/2023	DMQ9762	E 43 2285418	74550	03/05/2023
DMR3193	E 43 2286551	74550	04/05/2023	DMR9685	E 43 2287530	60503	04/05/2023
DMY2868	E 43 2286402	56732	04/05/2023	DNA9728	C 00 831747	73662	03/05/2023
DNN0E35	E 43 2287667	74710	04/05/2023	DNS0075	E 43 2286998	74550	04/05/2023
DNV7668	C 00 1090502	70561	29/04/2023	DOE1106	E 43 2287994	75870	22/04/2023
DOF0B78	C 00 1009292	60501	29/04/2023	DOF2J50	E 43 2284933	56732	03/05/2023
DOL7807	E 43 2286941	60503	04/05/2023	DOR0041	E 43 2285399	60503	03/05/2023
DOS3032	E 43 2287917	75870	22/04/2023	DOS8396	E 43 2287495	74550	04/05/2023
DPA1I04	P 43 033153	76331	03/05/2023	DPA4577	E 43 2284971	60503	03/05/2023
DPA8A76	E 43 2286906	60503	04/05/2023	DPF8C58	E 43 2285149	60503	03/05/2023
DPG2G24	E 43 2286266	60503	04/05/2023	DPG5C59	E 43 2286050	60503	03/05/2023
DPH2683	E 43 2287928	75870	25/04/2023	DPH2683	E 43 2287930	75870	27/04/2023
DPJ6I35	E 43 2286057	60503	03/05/2023	DPK3I96	C 00 1090501	70301	29/04/2023
DPL8609	E 43 2285523	74550	03/05/2023	DPN5996	E 43 2284883	60503	03/05/2023
DQD2196	E 43 2286573	56732	04/05/2023	DQG0F55	C 00 1165830	76173	29/04/2023
DQG9G27	E 43 2286387	60412	04/05/2023	DQL4H27	E 43 2284655	74630	02/05/2023
DQM6169	E 43 2284629	74550	02/05/2023	DQM6169	E 43 2284630	60503	02/05/2023
DQX9E00	E 43 2285073	74550	03/05/2023	DRB3926	E 43 2286302	74550	04/05/2023
DRD7796	E 43 2286876	60503	04/05/2023	DRE1777	E 43 2286771	74550	04/05/2023
DRE2932	E 43 2284172	74550	02/05/2023	DRG6988	E 43 2285578	74630	03/05/2023
DRH0618	E 43 2286213	74550	04/05/2023	DRJ5104	E 43 2286531	74550	04/05/2023
DRQ9C71	E 43 2287929	75870	27/04/2023	DRR3795	E 43 2284167	74550	02/05/2023
DRR9F42	E 43 2286554	74550	04/05/2023	DRS7596	E 43 2286341	60503	04/05/2023
DRY1384	E 43 2284171	74630	02/05/2023	DSC3C73	E 43 2284952	56732	03/05/2023
DSF6969	C 00 1090554	55500	28/04/2023	DSF7B19	E 43 2287502	74550	04/05/2023
DSL4C64	E 43 2285457	60503	03/05/2023	DSM7359	E 43 2285045	60503	03/05/2023
DSR7933	E 43 2286029	74550	03/05/2023	DSS3E10	E 43 2286232	74550	04/05/2023
DST9748	E 43 2287611	74550	04/05/2023	DSV2I67	P 43 033896	55500	03/05/2023
DSX0128	E 43 2286404	60503	04/05/2023	DSX1292	E 43 2283631	60503	02/05/2023
DTD1437	E 43 2286873	74550	04/05/2023	DTD5441	P 43 240461	55412	03/05/2023
DTE7470	E 43 2287365	57463	04/05/2023	DTX2996	C 00 1085819	55500	02/05/2023
DTY1F36	C 00 1105101	54521	25/04/2023	DUA2421	E 43 2287006	74550	04/05/2023
DUA2421	E 43 2284169	74550	02/05/2023	DUA2421	E 43 2285522	74550	03/05/2023
DUD4175	E 43 2286635	60503	04/05/2023	DUE3I03	E 43 2287556	60503	04/05/2023
DUJ0150	C 00 1089960	70301	30/04/2023	DUJ1268	E 43 2284578	60503	02/05/2023
DUL8931	E 43 2286405	74550	04/05/2023	DUM6870	E 43 2286904	60503	04/05/2023
DUP9534	E 43 2287015	74550	04/05/2023	DUQ9A81	E 43 2286086	74550	03/05/2023
DUV2621	E 43 2284165	74550	02/05/2023	DUZ5888	E 43 2286040	60503	03/05/2023
DVA0F35	E 43 2284593	60503	02/05/2023	DVD0414	E 43 2285041	74550	03/05/2023
DVI4F15	E 43 2285463	74550	03/05/2023	DVI6B50	E 43 2285047	60503	03/05/2023
DVI6C10	C 00 1090166	54521	02/05/2023	DVK3826	E 43 2286311	74550	04/05/2023
DWI3B13	C 00 1157971	55680	30/04/2023	DWJ8160	C 00 1105110	51851	29/04/2023
DWP5G35	E 43 2283861	74550	02/05/2023	DWR5518	E 43 2285242	74550	03/05/2023
DWU3F76	E 43 2286796	56732	04/05/2023	DXH4180	E 43 2286578	60503	04/05/2023
DXH4B57	E 43 2286990	74630	04/05/2023	DXM3845	E 43 2286614	60503	04/05/2023
DXS8039	E 43 2287924	75870	25/04/2023	DXW8396	E 43 2285002	60503	03/05/2023
DYA5820	E 43 2286691	74550	04/05/2023	DYF1334	P 43 033895	76331	03/05/2023
DYG2A71	E 43 2286261	60503	04/05/2023	DYG5556	E 43 2285395	60503	03/05/2023
DYJ1D06	E 43 2285320	60503	03/05/2023	DYJ8034	E 43 2287028	74550	04/05/2023
DYO7D82	E 43 2286376	56732	04/05/2023	DYR3667	E 43 2286553	60503	04/05/2023
DYV9G32	E 43 2286373	74630	04/05/2023	DYX7I82	E 43 2285560	74550	03/05/2023
DZA9G17	E 43 2284617	60503	02/05/2023	DZE0248	E 43 2286020	74550	03/05/2023
DZF9436	E 43 2285214	74550	03/05/2023	DZG2H08	E 43 2285230	74550	03/05/2023
DZG4A43	E 43 2286877	60503	04/05/2023	DZI0246	C 00 1165746	51851	27/04/2023
DZI7G79	E 43 2286884	60503	04/05/2023	DZK5816	C 00 1157923	51851	30/04/2023
DZT0G54	E 43 2284122	60503	02/05/2023	DZU3D73	E 43 2284907	60503	03/05/2023
DZX1346	E 43 2283510	60503	02/05/2023	EAA1407	E 43 2285227	74550	03/05/2023
EAA7B91	E 43 2287585	60503	04/05/2023	EAF5D14	E 43 2287187	75870	04/05/2023
EAN5692	E 43 2285534	74550	03/05/2023	EAV3J47	E 43 2285341	74550	03/05/2023
EAW2529	E 43 2286451	60503	04/05/2023	EBA0980	E 43 2287003	74550	04/05/2023
EBA2F58	E 43 2284666	60503	02/05/2023	EBB3J43	E 43 2286257	74630	04/05/2023
EBB4005	E 43 2286437	74550	04/05/2023	EBB4748	E 43 2285390	60503	03/05/2023
EBC2814	E 43 2286358	60503	04/05/2023	EBI2268	E 43 2285232	74550	03/05/2023
EBJ4064	E 43 2286097	60503	03/05/2023	EBK1I42	E 43 2286467	60503	04/05/2023
EBO7E40	E 43 2286602	74550	04/05/2023	EBP7941	E 43 2287210	75870	04/05/2023
EBP8719	E 43 2286510	56732	04/05/2023	EBQ7354	E 43 2284940	60412	03/05/2023
EBR2726	E 43 2286901	60503	04/05/2023	EBT0H43	P 43 163154	75870	03/05/2023
EBT6805	E 43 2286957	74550	04/05/2023	EBT8271	E 43 2286469	60503	04/05/2023
EBX0G61	E 43 2285172	60503	03/05/2023	ECG5I68	C 00 1105002	54521	27/04/2023
ECN6F04	E 43 2284939	60412	03/05/2023	ECP8259	E 43 2286409	60503	04/05/2023
ECT7496	E 43 2286870	74550	04/05/2023	ECU0J99	E 43 2284916	60503	03/05/2023
ECV6302	E 43 2287976	75870	30/04/2023	ECW0G22	E 43 2285009	74550	03/05/2023
EDC0685	E 43 2286480	60503	04/05/2023	EDC1149	E 43 2286818	74550	04/05/2023
EDC1541	E 43 2287282	75870	04/05/2023	EDC2205	E 43 2284920	56732	03/05/2023
EDC3513	E 43 2284606	60503	02/05/2023	EDC5J69	E 43 2285804	75870	03/05/2023
EDC6G42	E 43 2286886	60503	04/05/2023	EDI8C40	E 43 2285548	74630	03/05/2023
EDL6949	E 43 2286800	60503	04/05/2023	EDQ6267	E 43 2281273	60503	30/04/2023
EDW0J15	E 43 2285226	74550	03/05/2023	EDY3G41	E 43 2285848	57463	03/05/2023
EDY4F64	E 43 2283506	60503	02/05/2023	EEH0481	C 00 1165737	51852	27/04/2023
EEH2396	E 43 2286182	74550	03/05/2023	EEH2G31	E 43 2285387	60503	03/05/2023
EEO9A93	E 43 2286585	60503	04/05/2023	EES0C69	C 00 1105109	51851	29/04/2023
EEV0C85	C 00 1105008	73662	27/04/2023	EEV0C85	C 00 1105007	51851	27/04/2023
EEW4I18	E 43 2286519	60503	04/05/2023	EEZ3F02	E 43 2286400	60503	04/05/2023
EEZ3F02	E 43 2286425	60503	04/05/2023	EFA1483	E 43 2286406	60503	04/05/2023
EFA1483	E 43 2284992	60503	03/05/2023	EFB8707	C 00 1090576	55500	28/04/2023

EFD9E84	E 43 2286418	60503	04/05/2023	EFF8898	E 43 2287605	60503	04/05/2023
EFF8898	E 43 2285211	60503	03/05/2023	EFJ1584	E 43 2286793	60503	04/05/2023
EFJ3297	E 43 2286115	60503	03/05/2023	EFK2092	E 43 2286644	74550	04/05/2023
EFP6C73	E 43 2283923	60503	02/05/2023	EFQ1782	E 43 2285458	74550	03/05/2023
EFU7885	E 43 2287322	57463	04/05/2023	EFW4024	E 43 2287632	74550	04/05/2023
EGD6J82	E 43 2286512	60503	04/05/2023	EGF4C33	E 43 2286073	60503	03/05/2023
EGF7J20	C 00 1105013	51851	27/04/2023	EGI3A10	E 43 2286812	74550	04/05/2023
EGI5378	E 43 2286820	74550	04/05/2023	EGJ3F23	E 43 2285972	57463	03/05/2023
EGO3J46	E 43 2283517	60503	02/05/2023	EGS2053	E 43 2284180	74550	02/05/2023
EGS4308	E 43 2287048	74550	04/05/2023	EGS6343	E 43 2287671	74550	04/05/2023
EGS8293	E 43 2285405	74550	03/05/2023	EGT0295	E 43 2285026	60503	03/05/2023
EGU9I91	E 43 2287617	60503	04/05/2023	EGX4J33	E 43 2285182	74550	03/05/2023
EGZ7G52	E 43 2284201	74630	02/05/2023	EHA8249	E 43 2286885	60503	04/05/2023
EHE2J08	E 43 2285544	74550	03/05/2023	EHH9894	E 43 2287997	75870	22/04/2023
EHP3G46	E 43 2287549	56732	04/05/2023	EHR4A27	E 43 2286036	74550	03/05/2023
EHX9C97	E 43 2285409	74550	03/05/2023	EIB5034	E 43 2285402	60503	03/05/2023
EIC1446	E 43 2283684	56732	02/05/2023	EID6384	E 43 2284197	74630	02/05/2023
EIH8329	P 43 200854	51851	03/05/2023	EIJ8887	C 00 1090580	53800	30/04/2023
EIM8179	C 00 1105018	51851	27/04/2023	EIR7598	E 43 2286959	74630	04/05/2023
EJA0J58	E 43 2283538	60503	02/05/2023	EJA8I97	C 00 1090556	55090	28/04/2023
EJA9H95	E 43 2286509	60503	04/05/2023	EJI1581	E 43 2287587	74550	04/05/2023
EJJ7457	E 43 2284967	60503	03/05/2023	EJJ9C22	E 43 2286332	60503	04/05/2023
EJK7011	C 00 1165739	51851	27/04/2023	EJM7C61	E 43 2284709	74550	02/05/2023
EJM9510	E 43 2286410	60503	04/05/2023	EJP7D71	E 43 2284823	74550	03/05/2023
EJP8I53	E 43 2287647	74630	04/05/2023	EJR9928	E 43 2286155	74550	03/05/2023
EJS2314	E 43 2283697	60503	02/05/2023	EJX4A29	C 00 1165748	76332	27/04/2023
EJY6444	P 43 033157	55250	03/05/2023	EJY6582	E 43 2284131	56732	02/05/2023
EKD5850	E 43 2286960	74550	04/05/2023	EKE4C29	E 43 2287022	74550	04/05/2023
EKK3933	E 43 2286457	60503	04/05/2023	EKL2E67	E 43 2284836	74550	03/05/2023
EKL7028	E 43 2287992	75870	24/04/2023	EKL7800	E 43 2283748	60503	02/05/2023
EKL8017	C 00 1165747	51851	27/04/2023	EKL9834	E 43 2284819	74550	03/05/2023
EKO4730	C 00 881064	76331	03/05/2023	EKO6H65	E 43 2285541	74630	03/05/2023
EKW9828	E 43 2286965	74550	04/05/2023	EKY8G24	E 43 2286985	74550	04/05/2023
ELA8I35	E 43 2285212	60503	03/05/2023	ELD3132	E 43 2286442	60503	04/05/2023
ELF2J94	E 43 2287020	74550	04/05/2023	ELH4J76	E 43 2285539	74630	03/05/2023
ELH5074	E 43 2287512	60503	04/05/2023	ELP0784	E 43 2284176	74550	02/05/2023
ELQ4228	E 43 2286491	60503	04/05/2023	ELV9A58	E 43 2286970	60503	04/05/2023
ELW6F63	E 43 2286819	74550	04/05/2023	ELY8A49	E 43 2287669	74630	04/05/2023
EMF2704	E 43 2286972	60503	04/05/2023	EMI9807	E 43 2287517	74550	04/05/2023
EMJ6H77	C 00 1107361	55500	02/05/2023	EMN8H51	P 43 032248	55680	03/05/2023
EMQ0I39	E 43 2286963	74550	04/05/2023	EMQ0J59	E 43 2287603	60503	04/05/2023
EMT8106	E 43 2286077	74550	03/05/2023	EMU9848	E 43 2286490	60503	04/05/2023
EMV1E53	E 43 2284713	74550	02/05/2023	EMZ3288	E 43 2286344	60503	04/05/2023
ENB1C37	E 43 2285394	60503	03/05/2023	ENC8C18	P 43 226513	55500	03/05/2023
ENI1I20	E 43 2286809	60503	04/05/2023	ENL7049	E 43 2283646	60503	02/05/2023
ENS3H02	E 43 2285049	60503	03/05/2023	ENT0486	C 00 1090170	54521	02/05/2023
ENU0398	E 43 2285243	74550	03/05/2023	ENU4934	E 43 2285081	74550	03/05/2023
ENU5B02	E 43 2283685	74630	02/05/2023	ENU6E68	E 43 2286143	74550	03/05/2023
ENV4896	E 43 2286843	60503	04/05/2023	ENW2159	C 00 1089854	54521	02/05/2023
ENY5879	C 00 688286	55500	27/04/2023	EOB4073	P 43 249549	76332	03/05/2023
EOB6E24	E 43 2287635	60503	04/05/2023	EOT4187	E 43 2287989	75870	26/04/2023
EPB5030	E 43 2286910	74550	04/05/2023	EPJ3150	E 43 2284590	74550	02/05/2023
EPJ3150	E 43 2284591	60503	02/05/2023	EPK2H50	E 43 2286823	74550	04/05/2023
EPK7053	E 43 2286858	60503	04/05/2023	EPP4042	E 43 2286157	74630	03/05/2023
EPP6F83	E 43 2286558	74550	04/05/2023	EPP9A82	E 43 2284678	60503	02/05/2023
EPT5774	E 43 2286267	60503	04/05/2023	EPZ2411	E 43 2284695	74550	02/05/2023
EPZ2729	E 43 2285477	74550	03/05/2023	EPZ4045	C 00 1165774	59910	02/05/2023
EPZ4599	C 00 1157969	57380	30/04/2023	EPZ8203	C 00 1101090	57380	29/04/2023
EPZ8D25	E 43 2287061	74550	04/05/2023	EPZ9308	P 43 128329	51930	03/05/2023
EQC0F09	E 43 2285325	60503	03/05/2023	EQC6326	C 00 1116167	55500	01/05/2023
EQF5019	E 43 2283599	60503	02/05/2023	EQG6B93	E 43 2285234	74550	03/05/2023
EQI6099	E 43 2284767	74550	03/05/2023	EQK6867	E 43 2286313	60503	04/05/2023
EQM8232	E 43 2286541	74550	04/05/2023	EQO1555	E 43 2286863	60503	04/05/2023
EQO5904	C 00 1157838	51851	28/04/2023	EQP8J78	E 43 2287656	74550	04/05/2023
EQP9059	E 43 2284199	74550	02/05/2023	EQR6829	P 43 235622	52070	03/05/2023
EQS4C18	E 43 2285099	74550	03/05/2023	EQT7168	E 43 2287001	74550	04/05/2023
EQX8H05	E 43 2286465	60503	04/05/2023	ERC0B15	E 43 2284376	75870	02/05/2023
ERG6J84	E 43 2283875	74550	02/05/2023	ERV3734	E 43 2286773	74550	04/05/2023
ERV9948	E 43 2285369	74550	03/05/2023	ERX1E67	E 43 2283844	60503	02/05/2023
ESF4067	E 43 2287017	74550	04/05/2023	ESI0D85	C 00 831749	70481	03/05/2023
ESR7444	C 00 1165745	58191	27/04/2023	ESS3E55	E 43 2283959	56732	02/05/2023
EST7027	E 43 2285478	74550	03/05/2023	ETE1084	E 43 2283863	74550	02/05/2023
ETL1868	E 43 2283598	60503	02/05/2023	ETO1840	E 43 2284925	56732	03/05/2023
ETO4216	P 43 055156	59670	03/05/2023	ETP4E67	E 43 2284740	74550	03/05/2023
ETV8829	E 43 2285136	60503	03/05/2023	ETV9G98	C 00 1165831	54521	03/05/2023
EUB6F06	E 43 2284811	74550	03/05/2023	EUC7271	E 43 2283976	74550	02/05/2023
EUE0161	E 43 2287523	60503	04/05/2023	EUF4J99	E 43 2283879	74550	02/05/2023
EUJ3581	E 43 2286871	60503	04/05/2023	EUL8I28	E 43 2286434	56732	04/05/2023
EUM2A45	P 43 055155	55500	03/05/2023	EUP0565	E 43 2285585	74550	03/05/2023
EUQ2A07	E 43 2287536	56732	04/05/2023	EUQ3H53	E 43 2285293	74550	03/05/2023
EUR4G34	E 43 2285472	74550	03/05/2023	EUS4097	E 43 2284205	74630	02/05/2023
EUU2082	E 43 2283757	60503	02/05/2023	EUV3A26	E 43 2284884	60503	03/05/2023
EUW0266	E 43 2287593	60503	04/05/2023	EUY9275	E 43 2283813	60503	02/05/2023
EUZ3044	E 43 2284135	60503	02/05/2023	EVA8B11	E 43 2283752	60503	02/05/2023
EVG0696	E 43 2286746	56732	04/05/2023	EVG0923	E 43 2286883	60503	04/05/2023
EVG2828	E 43 2284098	60503	02/05/2023	EVI3J77	P 43 226511	55500	03/05/2023
EVK2743	E 43 2286518	60503	04/05/2023	EVQ4F36	C 00 1090174	54521	02/05/2023
EVS0G78	E 43 2287659	74550	04/05/2023	EVV3318	E 43 2284815	74550	03/05/2023
EVW3137	E 43 2284704	74550	02/05/2023	EVY0851	E 43 2286882	60503	04/05/2023
EVY1576	E 43 2286678	74550	04/05/2023	EVY2B57	E 43 2286665	60503	04/05/2023
EVY8257	P 43 226509	55500	03/05/2023	EWB6E21	E 43 2284706	74550	02/05/2023
EWD0J94	E 43 2287012	74630	04/05/2023	EWH6769	E 43 2285195	60503	03/05/2023
EWJ5889	E 43 2287409	57463	04/05/2023	EWK2489	E 43 2286327	60503	04/05/2023
EWO5080	E 43 2285000	60503	03/05/2023	EWU2228	E 43 2284913	60503	03/05/2023
EWV3007	E 43 2286761	74550	04/05/2023	EXD4592	E 43 2284867	60503	03/05/2023
EXE9D12	E 43 2286345	56732	04/05/2023	EXG1186	E 43 2284650	60503	02/05/2023
EXG3J53	E 43 2286415	60503	04/05/2023	EXH8144	E 43 2285575	74550	03/05/2023
EXI0256	E 43 2286974	74550	04/05/2023	EXI2C61	E 43 2285498	60503	03/05/2023
EXI7091	E 43 2286903	60503	04/05/2023	EXM7A48	E 43 2287004	74550	04/05/2023
EXS9D76	E 43 2285462	74550	03/05/2023	EXV4J45	E 43 2285586	74550	03/05/2023
EXX0615	E 43 2285581	74550	03/05/2023	EXX7105	E 43 2283520	60503	02/05/2023
EYB6I17	E 43 2284841	74630	03/05/2023	EYB6I17	E 43 2285437	74550	03/05/2023
EYD5407	E 43 2285088	74550	03/05/2023	EYD8313	E 43 2284808	60503	03/05/2023
EYD9B60	C 00 1032758	51930	03/05/2023	EYJ2D81	E 43 2284991	74550	03/05/2023
EYJ2D81	E 43 2284961	74550	03/05/2023	EYM4I84	E 43 2285221	74550	03/05/2023
EYP6H50	E 43 2286483	60503	04/05/2023	EYQ3I61	E 43 2286600	74630	04/05/2023
EYW8B15	E 43 2284892	60503	03/05/2023	EYX9983	E 43 2287064	74630	04/05/2023
EZD4F71	C 00 1089853	54521	02/05/2023	EZE7A26	E 43 2287932	75870	27/04/2023
EZG0238	E 43 2286967	74550	04/05/2023	EZG0292	E 43 2284555	74550	02/05/2023
EZG4A94	E 43 2285475	74550	03/05/2023	EZL9C75	E 43 2286623	60503	04/05/2023
EZM7C95	E 43 2285486	60503	03/05/2023	EZN6851	E 43 2285547	74550	03/05/2023
EZO2I18	E 43 2287664	74550	04/05/2023	EZR3F57	E 43 2286920	74550	04/05/2023
EZT8B89	P 43 249546	54526	03/05/2023	EZT8B89	P 43 055151	52152	03/05/2023
EZU4708	E 43 2285384	60503	03/05/2023	EZU5259	E 43 2286326	60503	04/05/2023
EZZ2J69	E 43 2286194	74550	03/05/2023	FAA4D98	E 43 2286255	74550	04/05/2023
FAD9C49	E 43 2286488	60503	04/05/2023	FAG2098	E 43 2286118	74550	03/05/2023
FAG8755	P 43 032243	55500	03/05/2023	FAJ3G44	C 00 1155923	60501	29/04/2023
FAJ7A33	E 43 2286322	60503	04/05/2023	FAL8654	E 43 2287987	75870	29/04/2023
FAM2039	E 43 2286862	74550	04/05/2023	FAN4C21	E 43 2286875	74550	04/05/2023
FAO1C65	E 43 2287013	74550	04/05/2023	FAR8G20	E 43 2286596	60503	04/05/2023
FAS0B54	E 43 2286570	74550	04/05/2023	FAT8C08	E 43 2285481	74550	03/05/2023
FAW1298	E 43 2287641	74550	04/05/2023	FAW5443	E 43 2286908	74550	04/05/2023

FBF8E41	E 43 2285116	74550	03/05/2023	FBP9J35	E 43 2284584	60503	02/05/2023
FBQ6787	E 43 2286414	74630	04/05/2023	FBQ6E63	E 43 2286093	74550	03/05/2023
FBQ9371	P 43 226517	55500	03/05/2023	FBS1A12	E 43 2283981	74550	02/05/2023
FBU7727	E 43 2284231	74550	02/05/2023	FBU9406	E 43 2287525	60503	04/05/2023
FBV0946	E 43 2287668	74550	04/05/2023	FBV1E10	E 43 2287939	75870	29/04/2023
FBV3J33	E 43 2287016	74550	04/05/2023	FBV5828	C 00 1168365	54600	01/05/2023
FBW4C84	E 43 2286233	74630	04/05/2023	FBW4C84	E 43 2286206	74550	04/05/2023
FCA4569	E 43 2284793	60503	03/05/2023	FCB1219	E 43 2286464	60503	04/05/2023
FCD2803	E 43 2284868	60503	03/05/2023	FCD4233	E 43 2287973	75870	30/04/2023
FCH7I37	C 00 1115406	70991	27/04/2023	FCJ5268	E 43 2284847	60503	03/05/2023
FCL8I97	E 43 2287663	74550	04/05/2023	FCN2B74	E 43 2286586	60503	04/05/2023
FCQ1256	E 43 2285488	60503	03/05/2023	FCU3F06	E 43 2284660	74550	02/05/2023
FCW4093	E 43 2285223	74550	03/05/2023	FCY1E45	E 43 2284802	60503	03/05/2023
FCZ4220	E 43 2286569	74550	04/05/2023	FDI1A34	E 43 2287570	60503	04/05/2023
FDI1B32	C 00 1115206	57380	30/04/2023	FDI4D88	E 43 2286708	74630	04/05/2023
FDK6A91	P 43 033152	73661	03/05/2023	FDN7F56	E 43 2283954	56732	02/05/2023
FDQ5559	E 43 2286498	74550	04/05/2023	FDX7I96	C 00 1090508	76332	03/05/2023
FDZ6I82	E 43 2285937	57463	03/05/2023	FEA2279	E 43 2285406	74550	03/05/2023
FEC1A33	E 43 2284148	74630	02/05/2023	FEE3A85	E 43 2287922	75870	24/04/2023
FEF3215	E 43 2285188	60503	03/05/2023	FEF5743	E 43 2286964	74550	04/05/2023
FEI7844	E 43 2286992	74550	04/05/2023	FEP1775	E 43 2284927	60503	03/05/2023
FEQ5584	E 43 2286891	60503	04/05/2023	FET4D84	E 43 2286710	74550	04/05/2023
FEV1888	E 43 2286579	60503	04/05/2023	FEX0D57	E 43 2287007	74630	04/05/2023
FEY4941	E 43 2285287	74630	03/05/2023	FFE0756	C 00 1125231	55500	02/05/2023
FFE9611	E 43 2286393	74550	04/05/2023	FFE9764	C 00 1177955	55500	02/05/2023
FFF8417	E 43 2284698	74630	02/05/2023	FFG8840	P 43 055153	55500	03/05/2023
FFI5D17	E 43 2286721	56732	04/05/2023	FFN4G21	E 43 2286993	74550	04/05/2023
FFN7F06	E 43 2285013	60503	03/05/2023	FFN8D37	E 43 2284587	56732	02/05/2023
FFP2952	E 43 2285373	74550	03/05/2023	FFP3046	E 43 2287034	74550	04/05/2023
FFS6145	E 43 2284738	74550	03/05/2023	FFT7915	E 43 2285584	74550	03/05/2023
FFX2414	E 43 2287537	60503	04/05/2023	FFY1H31	E 43 2285408	74550	03/05/2023
FGB1834	E 43 2285411	74550	03/05/2023	FGB1834	E 43 2287522	60503	04/05/2023
FGB5F42	E 43 2286927	74550	04/05/2023	FGE6286	C 00 1125233	55500	02/05/2023
FGE6784	E 43 2286677	74550	04/05/2023	FGE7229	C 00 1165734	51851	27/04/2023
FGG2I95	E 43 2286176	74550	03/05/2023	FGH1926	E 43 2286608	60503	04/05/2023
FGH5725	E 43 2286147	60503	03/05/2023	FGI1E95	E 43 2284679	60503	02/05/2023
FGI4F95	E 43 2286228	74550	04/05/2023	FGJ9D79	E 43 2285464	60503	03/05/2023
FGM5F94	E 43 2284251	75870	02/05/2023	FGR5634	E 43 2285121	60503	03/05/2023
FGT3I35	E 43 2287178	75870	04/05/2023	FGV1218	E 43 2285126	74550	03/05/2023
FGV3794	E 43 2285213	74550	03/05/2023	FGX0F22	E 43 2286389	74550	04/05/2023
FGY2527	P 43 235624	54521	03/05/2023	FGY8798	E 43 2286074	60503	03/05/2023
FHC4357	E 43 2285033	60503	03/05/2023	FHG4817	E 43 2285521	74550	03/05/2023
FHJ4372	P 43 249547	51851	03/05/2023	FHJ6545	E 43 2283516	60503	02/05/2023
FHM9311	E 43 2286030	60503	03/05/2023	FHQ0527	E 43 2284033	60503	02/05/2023
FHQ4561	E 43 2285062	74550	03/05/2023	FHV9F25	E 43 2287940	75870	26/04/2023
FHX0G27	E 43 2285492	60503	03/05/2023	FHX1C50	C 00 1091062	60501	29/04/2023
FHZ3A56	E 43 2286094	74550	03/05/2023	FHZ4214	E 43 2284684	74550	02/05/2023
FID8I71	P 43 235614	60501	03/05/2023	FIF8B96	C 00 1100309	70481	03/05/2023
FIH0088	E 43 2286318	60503	04/05/2023	FIK4A22	E 43 2284035	60503	02/05/2023
FIK8B23	E 43 2287588	56732	04/05/2023	FIK9C77	C 00 1099244	59910	03/05/2023
FIM0066	E 43 2284828	74550	03/05/2023	FIM5267	E 43 2285001	60503	03/05/2023
FIO7798	E 43 2284206	74630	02/05/2023	FIT3H71	P 43 033891	76331	03/05/2023
FIZ0865	E 43 2286218	74550	04/05/2023	FJA2370	E 43 2287056	74550	04/05/2023
FJB5C28	E 43 2286264	60503	04/05/2023	FJJ2907	E 43 2286557	56732	04/05/2023
FJJ4045	E 43 2284229	74550	02/05/2023	FJK2D41	E 43 2286023	74550	03/05/2023
FJQ8096	E 43 2286607	60503	04/05/2023	FJQ8D85	E 43 2287562	60503	04/05/2023
FJT0956	E 43 2286954	60503	04/05/2023	FJV3391	E 43 2284037	60503	02/05/2023
FJW3020	E 43 2287045	74630	04/05/2023	FJW3129	E 43 2286922	74550	04/05/2023
FJW5143	E 43 2286852	74550	04/05/2023	FJW6154	E 43 2284703	60503	02/05/2023
FJZ9606	E 43 2287041	74550	04/05/2023	FKC6B93	E 43 2286613	60503	04/05/2023
FKG4A24	E 43 2287982	75870	30/04/2023	FKR5503	E 43 2287057	74550	04/05/2023
FKX5964	E 43 2283541	60503	02/05/2023	FLH3D54	E 43 2286449	60503	04/05/2023
FLJ6428	C 00 1090677	54521	03/05/2023	FLL3I24	E 43 2285388	60503	03/05/2023
FLM0560	E 43 2286567	74550	04/05/2023	FLM8I41	E 43 2285391	60503	03/05/2023
FLO6H35	E 43 2286231	74550	04/05/2023	FLP5773	E 43 2286709	74550	04/05/2023
FLQ5825	E 43 2287060	74550	04/05/2023	FLR1899	E 43 2285569	74550	03/05/2023
FLT2B13	E 43 2286615	60503	04/05/2023	FLU7559	E 43 2287660	74550	04/05/2023
FLX3128	E 43 2285531	74550	03/05/2023	FLZ5H73	C 00 1157970	54526	30/04/2023
FLZ6329	E 43 2284718	74550	02/05/2023	FMA8I83	E 43 2287629	74550	04/05/2023
FMC4780	C 00 1157845	76332	03/05/2023	FME1112	E 43 2287986	75870	28/04/2023
FMF3553	E 43 2286666	60503	04/05/2023	FMF4881	E 43 2284736	74630	03/05/2023
FMF4881	E 43 2285186	60503	03/05/2023	FMF4881	E 43 2285299	60503	03/05/2023
FMG0I13	E 43 2286892	60503	04/05/2023	FMH9D47	E 43 2285104	74550	03/05/2023
FMI7F65	C 00 1105009	51851	27/04/2023	FMM3C47	E 43 2287998	75870	22/04/2023
FMO8D25	E 43 2286310	60503	04/05/2023	FMS6C34	C 00 1089961	70481	30/04/2023
FMZ5D06	E 43 2285095	74550	03/05/2023	FND7474	E 43 2286190	74550	03/05/2023
FND7496	E 43 2286865	74550	04/05/2023	FND7I55	E 43 2286028	74630	03/05/2023
FNE5H28	C 00 1111936	60501	29/04/2023	FNG0A47	E 43 2284641	60503	02/05/2023
FNI4D50	C 00 1165738	51851	27/04/2023	FNK9D07	E 43 2286584	60503	04/05/2023
FNO3901	E 43 2285790	75870	03/05/2023	FNO3I85	E 43 2284137	60503	02/05/2023
FNT6I44	E 43 2285434	74550	03/05/2023	FNU1E28	E 43 2286413	56732	04/05/2023
FNV3243	E 43 2286312	60503	04/05/2023	FNY4G78	E 43 2286098	60503	03/05/2023
FOC1712	E 43 2287032	74550	04/05/2023	FOF0191	C 00 1090555	55090	28/04/2023
FOF0I01	E 43 2283797	60503	02/05/2023	FOG0735	E 43 2286360	56732	04/05/2023
FOL4F11	E 43 2286219	74550	04/05/2023	FOL6F79	C 00 1105111	54521	29/04/2023
FON8864	E 43 2286521	74550	04/05/2023	FON9C08	E 43 2286481	60503	04/05/2023
FOP0G94	C 00 1090553	55500	28/04/2023	FOP9322	E 43 2287590	60503	04/05/2023
FOQ2313	E 43 2284712	74550	02/05/2023	FOT9444	E 43 2284125	60503	02/05/2023
FOU3J30	E 43 2286428	56732	04/05/2023	FOW9C22	E 43 2286612	60503	04/05/2023
FOZ1836	E 43 2287024	74550	04/05/2023	FPC5G27	E 43 2285241	74550	03/05/2023
FPE4J32	P 43 033897	55500	03/05/2023	FPF9078	E 43 2285459	60503	03/05/2023
FPG6H86	E 43 2285576	74550	03/05/2023	FPH7A34	E 43 2287970	75870	30/04/2023
FPI9D76	E 43 2285582	74550	03/05/2023	FPM8026	E 43 2287270	75870	04/05/2023
FPR4E23	E 43 2287642	74550	04/05/2023	FPS8250	E 43 2284853	60503	03/05/2023
FPT1J76	P 43 163155	60501	03/05/2023	FPU6900	E 43 2286316	60503	04/05/2023
FPW0910	E 43 2287923	75870	25/04/2023	FPW0E23	E 43 2286334	60503	04/05/2023
FPW1A63	P 43 033158	76331	03/05/2023	FPY9794	E 43 2284926	56732	03/05/2023
FQB0G82	E 43 2285376	74550	03/05/2023	FQB5510	E 43 2286256	74550	04/05/2023
FQD4437	E 43 2285656	75870	03/05/2023	FQF1399	E 43 2286609	60503	04/05/2023
FQK3G05	C 00 1135530	54600	27/04/2023	FQK9900	E 43 2281487	74550	30/04/2023
FQL4I04	E 43 2285120	60503	03/05/2023	FQP3F15	E 43 2286355	60503	04/05/2023
FQQ1J12	P 43 226510	55500	03/05/2023	FQU6A14	E 43 2285506	74550	03/05/2023
FQU7204	E 43 2286902	60503	04/05/2023	FQW5029	E 43 2286662	60503	04/05/2023
FQW5J50	E 43 2285205	60503	03/05/2023	FQX0404	E 43 2285413	74550	03/05/2023
FQY4683	E 43 2284875	60503	03/05/2023	FRB4B77	E 43 2284990	74550	03/05/2023
FRE5902	E 43 2283432	60503	02/05/2023	FRE6C02	E 43 2286301	74550	04/05/2023
FRF4F31	E 43 2285363	60503	03/05/2023	FRF8J95	E 43 2284383	75870	02/05/2023
FRH7H92	C 00 1115211	54600	01/05/2023	FRH7H92	C 00 1116166	55500	01/05/2023
FRI9781	E 43 2286540	74550	04/05/2023	FRL8F93	E 43 2286136	74550	03/05/2023
FRO2855	E 43 2286081	60503	03/05/2023	FRQ7582	E 43 2287665	74550	04/05/2023
FRS2477	E 43 2285564	74550	03/05/2023	FRZ8259	E 43 2285538	74550	03/05/2023
FSE9352	E 43 2285466	60503	03/05/2023	FSG8476	C 00 1177951	55090	02/05/2023
FSJ3A95	C 00 881338	70301	02/05/2023	FSO5J14	E 43 2284708	74630	02/05/2023
FSX6C57	E 43 2287538	60503	04/05/2023	FTC2A31	E 43 2284603	60503	02/05/2023
FTE8510	C 00 881138	57380	01/05/2023	FTG9A67	E 43 2286948	60503	04/05/2023
FTI0856	E 43 2283421	60503	02/05/2023	FTJ3089	E 43 2284986	60503	03/05/2023
FTK8282	E 43 2286324	60503	04/05/2023	FTL4E03	E 43 2286102	60503	03/05/2023
FTO7A31	E 43 2287980	75870	30/04/2023	FTP6A85	E 43 2285349	74550	03/05/2023
FTS0335	E 43 2284022	60503	02/05/2023	FTS9B44	C 00 1115209	54521	01/05/2023
FTT8516	E 43 2287920	75870	24/04/2023	FTX5887	E 43 2286317	60503	04/05/2023
FUC5E16	E 43 2285127	60503	03/05/2023	FUF9579	E 43 2287988	75870	25/04/2023
FUG7549	E 43 2285393	60503	03/05/2023	FUJ2J77	E 43 2284773	60503	03/05/2023
FUK7500	E 43 2285200	60503	03/05/2023	FUK7E04	E 43 2284038	60503	02/05/2023
FUS0C42	E 43 2286253	74550	04/05/2023	FUS9A87	E 43 2286244	74630	04/05/2023
FUW1D89	E 43 2284873	60503	03/05/2023	FUY4213	E 43 2284798	74550	03/05/2023
FUY4392	E 43 2285635	75870	03/05/2023	FVB4C17	E 43 2284843	60503	03/05/2023
FVB9A05	E 43 2284597	60503	02/05/2023	FVD3377	E 43 2287541	60503	04/05/2023
FVD5379	E 43 2285115	74550	03/05/2023	FVE5E71	E 43 2285377	60503	03/05/2023
FVF1E95	E 43 2285570	74550	03/05/2023	FVF2C08	C 00 1090577	60501	28/04/2023
FVG3898	C 00 1150626	54521	03/05/2023	FVG4534	E 43 2284893	60503	03/05/2023
FVG7E16	P 43 226508	55500	03/05/2023	FVJ8D76	E 43 2286468	60503	04/05/2023
FVL3967	E 43 2285565	74550	03/05/2023	FVN0555	C 00 1090791	54526	28/04/2023
FVN8E83	C 00 1157972	55680	30/04/2023	FVN9I25	C 00 1091383	70301	28/04/2023
FVO7537	E 43 2285072	74630	03/05/2023	FVP5A26	P 43 033156	54521	03/05/2023
FVQ3804	E 43 2284830	74550	03/05/2023	FVR6A30	C 00 1090168	54521	02/05/2023
FVX5E25	C 00 831746	54870	01/05/2023	FWF2C66	E 43 2285587	74550	03/05/2023
FWF8773	E 43 2286707	74550	04/05/2023	FWG0806	E 43 2286359	60503	04/05/2023
FWG6716	E 43 2287610	74550	04/05/2023	FWH8329	E 43 2287025	74630	04/05/2023
FWI9H38	E 43 2286455	60503	04/05/2023	FWJ1C02	E 43 2286815	74550	04/05/2023
FWK8G37	E 43 2285117	60503	03/05/2023	FWR6J89	E 43 2285552	74550	03/05/2023
FWU0B99	C 00 1115213	51851	01/05/2023	FWV1054	E 43 2284842	60503	03/05/2023
FWX4227	E 43 2285043	60503	03/05/2023	FWY5J77	E 43 2284941	60412	03/05/2023
FXD6B84	E 43 2284804	60503	03/05/2023	FXE0956	E 43 2283519	60503	02/05/2023
FXG9I26	E 43 2286890	60503	04/05/2023	FXL6I76	E 43 2287000	74630	04/05/2023
FXO3D59	E 43 2284051	60503	02/05/2023	FXR3H01	E 43 2286780	60503	04/05/2023
FXR6486	E 43 2285455	74550	03/05/2023	FXS8429	E 43 2287499	74550	04/05/2023
FXT3C63	E 43 2286141	60503	03/05/2023	FXU5B95	E 43 2285008	60503	03/05/2023
FXW9A74	E 43 2286161	60503	03/05/2023	FXZ3B79	E 43 2287021	74550	04/05/2023
FXZ4590	E 43 2286262	60503	04/05/2023	FYB4D34	C 00 1115207	55250	01/05/2023
FYI5893	P 43 033892	55500	03/05/2023	FYL5205	E 43 2287026	74550	04/05/2023
FYP4A09	E 43 2284575	60503	02/05/2023	FYQ1E33	E 43 2285551	74550	03/05/2023
FYZ1A65	E 43 2286150	60503	03/05/2023	FYZ8A38	E 43 2286581	60503	04/05/2023
FZA8G40	E 43 2286511	60503	04/05/2023	FZC2G41	E 43 2285659	75870	03/05/2023
FZC3A16	E 43 2286395	60503	04/05/2023	FZE0410	E 43 2287277	75870	04/05/2023
FZF0H95	E 43 2284796	60503	03/05/2023	FZG9A70	P 43 055152	60501	03/05/2023
FZH8E24	E 43 2287653	60503	04/05/2023	FZL1D06	E 43 2286179	74550	03/05/2023
FZM2170	E 43 2284572	74550	02/05/2023	FZM2170	E 43 2284123	74550	02/05/2023
FZP2F48	E 43 2284917	56732	03/05/2023	FZR9D55	E 43 2287040	74550	04/05/2023
FZT3017	C 00 1099236	76331	03/05/2023	FZT6E32	C 00 1116001	76842	01/05/2023
FZW5A25	E 43 2285059	74630	03/05/2023	GAB8440	P 43 033890	76331	03/05/2023
GAF5G85	E 43 2284919	56732	03/05/2023	GAF6183	E 43 2286942	60503	04/05/2023
GAG0F78	E 43 2286888	60503	04/05/2023	GAG7A04	E 43 2284183	74550	02/05/2023
GAK4B78	E 43 2286304	74550	04/05/2023	GAK9082	E 43 2285316	56732	03/05/2023
GAM9018	E 43 2286576	60503	04/05/2023	GAN4A42	E 43 2284380	75870	02/05/2023
GAO3861	E 43 2285216	74630	03/05/2023	GAP1113	E 43 2285060	74550	03/05/2023
GAS9146	E 43 2284207	74550	02/05/2023	GAT1701	E 43 2285344	74550	03/05/2023
GAX3A67	E 43 2284959	74630	03/05/2023	GBB6423	E 43 2284908	60503	03/05/2023
GBC4C25	E 43 2284861	60503	03/05/2023	GBE0G40	E 43 2287941	75870	26/04/2023
GBE2797	E 43 2285052	56732	03/05/2023	GBF9F46	E 43 2286196	74550	03/05/2023
GBH3360	E 43 2286658	60503	04/05/2023	GBI5F82	C 00 1099242	60501	03/05/2023
GBK9G85	E 43 2284362	75870	02/05/2023	GBL4G15	E 43 2286330	60503	04/05/2023
GBN7J83	E 43 2287583	74550	04/05/2023	GBP9G37	C 00 1090626	54870	02/05/2023
GBQ4B11	E 43 2284860	60503	03/05/2023	GBR2440	E 43 2286984	74550	04/05/2023
GBT7I35	E 43 2286526	74550	04/05/2023	GBV3B04	E 43 2284203	74550	02/05/2023
GBZ0I38	E 43 2286961	74550	04/05/2023	GBZ9D27	P 43 033894	55920	03/05/2023
GCA2C54	E 43 2284799	60503	03/05/2023	GCG6F15	E 43 2286365	60503	04/05/2023
GCH7678	E 43 2287066	74550	04/05/2023	GCI6C15	E 43 2285064	74550	03/05/2023
GCI6H71	P 43 032242	55500	03/05/2023	GCK3C14	E 43 2287029	74550	04/05/2023
GCO3F03	E 43 2287515	60503	04/05/2023	GCP3229	E 43 2286089	74550	03/05/2023
GCQ9E52	E 43 2284928	56732	03/05/2023	GCT5B92	E 43 2285433	74550	03/05/2023
GDK9J71	E 43 2283534	60503	02/05/2023	GDQ1C66	E 43 2287931	75870	27/04/2023
GDQ1C66	E 43 2287936	75870	28/04/2023	GDV3210	E 43 2285140	60503	03/05/2023
GDY0909	C 00 1091100	57380	28/04/2023	GDY8C77	E 43 2285574	74550	03/05/2023
GEC8I48	E 43 2287978	75870	30/04/2023	GEF7I91	C 00 1090509	54870	03/05/2023
GEG3E39	E 43 2286592	60503	04/05/2023	GEL0I17	E 43 2285404	60503	03/05/2023
GEL4I82	E 43 2284924	56732	03/05/2023	GEL5593	E 43 2284711	74550	02/05/2023
GEN8A30	E 43 2284204	74550	02/05/2023	GEU9D57	E 43 2284105	74630	02/05/2023
GEW1566	E 43 2286120	74550	03/05/2023	GEY6555	P 43 233729	72500	03/05/2023
GEY6A98	E 43 2287942	75870	26/04/2023	GFA3J35	E 43 2286183	74550	03/05/2023
GFF4H06	E 43 2283655	60503	02/05/2023	GFF5949	E 43 2287503	74550	04/05/2023
GFK4B56	E 43 2286986	74550	04/05/2023	GFL1569	E 43 2284964	74630	03/05/2023
GFN8483	E 43 2286493	56732	04/05/2023	GFP3B64	E 43 2287055	74630	04/05/2023
GFR2216	E 43 2284162	74550	02/05/2023	GFR7B57	E 43 2284912	60503	03/05/2023
GFZ0I68	E 43 2286260	60503	04/05/2023	GGH6B07	E 43 2286999	74550	04/05/2023
GGH7A91	C 00 1105016	59670	27/04/2023	GGK3G16	E 43 2284599	60503	02/05/2023
GGM1442	E 43 2286382	56732	04/05/2023	GGM4G98	E 43 2286303	74550	04/05/2023
GGS9F11	E 43 2284872	60503	03/05/2023	GGU3G86	E 43 2287571	60503	04/05/2023
GGW1F43	E 43 2286535	74550	04/05/2023	GGX7B95	E 43 2286745	56732	04/05/2023
GHC9H87	E 43 2286046	56732	03/05/2023	GHO1H23	C 00 1106022	57380	30/04/2023
GHO4E81	E 43 2284710	74550	02/05/2023	GHO7005	E 43 2285144	60503	03/05/2023
GHQ1I33	E 43 2286243	74550	04/05/2023	GHQ9I86	E 43 2284034	60503	02/05/2023
GHV3H55	E 43 2286384	60503	04/05/2023	GHV7316	E 43 2285326	60503	03/05/2023
GHX2D01	E 43 2285546	74550	03/05/2023	GHZ0F03	E 43 2286798	60503	04/05/2023
GHZ2I17	C 00 1105015	59670	27/04/2023	GHZ4F78	P 43 249548	76332	03/05/2023
GIB0106	E 43 2285171	60503	03/05/2023	GIB3442	E 43 2287633	60503	04/05/2023
GIE4G07	E 43 2286617	60503	04/05/2023	GIF5478	E 43 2287037	74550	04/05/2023
GII7C23	E 43 2287937	75870	28/04/2023	GIL9A78	E 43 2285029	60503	03/05/2023
GIO5381	E 43 2283533	56732	02/05/2023	GIP6F37	E 43 2287606	60503	04/05/2023
GIQ1D17	C 00 1090503	70561	29/04/2023	GIQ4H38	E 43 2286988	74630	04/05/2023
GIS8J56	E 43 2286424	60503	04/05/2023	GIX7C84	E 43 2285504	74550	03/05/2023
GIY7F87	E 43 2286712	56732	04/05/2023	GJB6858	E 43 2285410	74550	03/05/2023
GJF5F01	E 43 2286814	74550	04/05/2023	GJH4C84	E 43 2286868	74550	04/05/2023
GJH8A16	E 43 2285153	60503	03/05/2023	GJJ3160	E 43 2286925	74550	04/05/2023
GJO6I07	E 43 2286386	60412	04/05/2023	GJP9B64	E 43 2286889	60503	04/05/2023
GJR4G17	E 43 2286047	60503	03/05/2023	GJT5G67	E 43 2285125	74550	03/05/2023
GJU2407	E 43 2286552	74550	04/05/2023	GJV6002	E 43 2285460	60503	03/05/2023
GJX1D39	E 43 2284923	60503	03/05/2023	GJX5307	E 43 2284910	56732	03/05/2023
GJY1469	E 43 2284661	74550	02/05/2023	GJY6I06	E 43 2284111	74550	02/05/2023
GJY8H40	E 43 2283379	74550	02/05/2023	GJY9925	E 43 2287991	75870	24/04/2023
GKA5G06	E 43 2285194	60503	03/05/2023	GKA7F72	P 43 032239	55500	03/05/2023
GKC8122	P 43 200855	76331	03/05/2023	GKD6B14	E 43 2284636	56732	02/05/2023
GKF1D59	C 00 1009744	59591	03/05/2023	GKG1B08	E 43 2287053	74550	04/05/2023
GKI6308	E 43 2287059	74550	04/05/2023	GMO0416	E 43 2287921	75870	24/04/2023
GPU1459	E 43 2287575	60503	04/05/2023	GQO3109	E 43 2285012	60503	03/05/2023
GRK4348	E 43 2286335	60503	04/05/2023	GRV7493	C 00 1165735	51851	27/04/2023
GRZ6965	E 43 2286880	60503	04/05/2023	GRZ6965	E 43 2286912	74550	04/05/2023
GRZ6965	E 43 2286856	74550	04/05/2023	GRZ6965	E 43 2286857	60503	04/05/2023
GSH3I71	E 43 2286489	60503	04/05/2023	GVS2064	C 00 1090169	55250	02/05/2023
GWQ3450	E 43 2284200	74630	02/05/2023	GWZ3826	E 43 2284634	74550	02/05/2023
GXS2981	P 43 163153	75870	03/05/2023	GYC2531	E 43 2286918	74550	04/05/2023
GYH8401	E 43 2284681	74550	02/05/2023	HAM1B07	E 43 2285291	74550	03/05/2023
HCS0918	E 43 2286566	74550	04/05/2023	HCW2H86	E 43 2285297	60503	03/05/2023
HDK2958	E 43 2286854	74550	04/05/2023	HDQ2031	E 43 2286331	60503	04/05/2023
HDV4G38	E 43 2286861	74550	04/05/2023	HED2J97	C 00 1155925	70722	29/04/2023
HEY9E89	E 43 2286484	60503	04/05/2023	HFG9372	E 43 2287580	60503	04/05/2023
HHJ5950	P 43 226516	59910	03/05/2023	HHR0469	P 43 032249	76331	03/05/2023
HIA0717	P 43 163452	55500	03/05/2023	HIE4064	E 43 2286125	74550	03/05/2023
HIL3D64	E 43 2286221	74550	04/05/2023	HIP1664	C 00 1090578	57380	29/04/2023
HIU6431	E 43 2287918	75870	24/04/2023	HIU6431	E 43 2287927	75870	25/04/2023
HJB0B79	E 43 2286045	60503	03/05/2023	HJK5D90	C 00 1157925	51851	30/04/2023
HKW1360	E 43 2285461	74550	03/05/2023	HLB2A54	E 43 2285068	60503	03/05/2023
HLG0293	E 43 2284958	74550	03/05/2023	HLH2636	E 43 2283747	74550	02/05/2023
HLH3689	E 43 2283849	74550	02/05/2023	HLJ6F12	P 43 040762	55500	03/05/2023
HML8358	E 43 2286872	74630	04/05/2023	HML8358	E 43 2286913	74550	04/05/2023

HML8358	E 43 2286935	74550	04/05/2023	HMR7536	P 43 235625	55500	03/05/2023
HMW8242	E 43 2284752	74550	03/05/2023	HOK9411	E 43 2286826	74550	04/05/2023
HPI5212	E 43 2286268	60503	04/05/2023	HRZ0211	E 43 2286527	74550	04/05/2023
HRZ0211	E 43 2285079	74550	03/05/2023	IHG6C82	E 43 2284874	60503	03/05/2023
IND1F17	E 43 2284760	74550	03/05/2023	IOU6330	E 43 2286851	74550	04/05/2023
IVO4915	E 43 2286388	74550	04/05/2023	JAR4E56	C 00 1090165	54521	02/05/2023
JIK5J56	E 43 2286306	74550	04/05/2023	JKK1624	E 43 2284885	60503	03/05/2023
JPJ3C72	E 43 2286323	60503	04/05/2023	JST5208	E 43 2285527	74550	03/05/2023
JSU9936	E 43 2284751	74550	03/05/2023	JXB0415	P 43 163451	68150	03/05/2023
KLJ9I48	E 43 2284676	74550	02/05/2023	KMA9610	E 43 2287602	60503	04/05/2023
KOB9C60	E 43 2284610	60503	02/05/2023	KPG7029	E 43 2284791	60503	03/05/2023
KQD5A59	E 43 2286006	57463	03/05/2023	KQJ8038	E 43 2287511	60503	04/05/2023
KRA8C30	E 43 2285224	74550	03/05/2023	KRF0H16	E 43 2286427	60503	04/05/2023
KVD4E52	E 43 2287070	74550	04/05/2023	KVI2095	E 43 2283559	56732	02/05/2023
KVS4E76	C 00 1090796	54521	02/05/2023	KWW6I24	C 00 1105103	53800	29/04/2023
KXP8G49	E 43 2285245	74550	03/05/2023	KXQ6J43	E 43 2285698	75870	03/05/2023
KYJ2H37	E 43 2285580	74550	03/05/2023	LBL2816	E 43 2287625	74550	04/05/2023
LBM5712	E 43 2284568	74550	02/05/2023	LBM5712	E 43 2284569	60503	02/05/2023
LLI3B91	E 43 2285401	60503	03/05/2023	LNE1341	E 43 2286158	74550	03/05/2023
LOL3514	C 00 1105108	51851	29/04/2023	LOM9492	E 43 2284946	74550	03/05/2023
LOW4371	E 43 2286896	74550	04/05/2023	LPF2G56	E 43 2285491	60503	03/05/2023
LRA7A47	E 43 2285589	75870	03/05/2023	LRC8622	E 43 2286187	74550	03/05/2023
LRY8J14	E 43 2287058	74630	04/05/2023	LSJ5A02	E 43 2285507	74550	03/05/2023
LSL6034	E 43 2285573	74550	03/05/2023	LSY0050	E 43 2286675	74550	04/05/2023
LTH5059	P 43 032247	76331	03/05/2023	LTI0937	E 43 2286610	60503	04/05/2023
LWN3126	C 00 1089549	55500	29/04/2023	MEM1006	C 00 1089851	55250	02/05/2023
MEO5F19	P 43 033154	60501	03/05/2023	MFT0632	E 43 2285440	74550	03/05/2023
MLT4484	P 43 032241	55500	03/05/2023	MTA0E44	E 43 2284768	74550	03/05/2023
MTV2288	E 43 2285535	74550	03/05/2023	MVV3H41	C 00 1160651	58196	03/05/2023
MYW2355	C 00 1105005	51851	27/04/2023	NDL1B42	E 43 2285046	60503	03/05/2023
NHT4I62	E 43 2287527	60503	04/05/2023	NHV5H28	E 43 2286593	60503	04/05/2023
NRM5H72	C 00 1011140	70301	29/04/2023	NRY7E04	E 43 2286811	74550	04/05/2023
NXS0697	E 43 2286473	60503	04/05/2023	NXX4995	C 00 1090173	54521	02/05/2023
NYG2336	C 00 1090579	54010	30/04/2023	NYM3I29	E 43 2286674	74550	04/05/2023
NZT1593	E 43 2287506	74550	04/05/2023	OCY5H75	E 43 2285540	74550	03/05/2023
OEV0G78	E 43 2285222	74550	03/05/2023	OGC6H96	E 43 2285335	74550	03/05/2023
OKC3D21	E 43 2286007	57463	03/05/2023	OKC3D21	E 43 2287351	57463	04/05/2023
OLP1E64	E 43 2285058	74550	03/05/2023	OMP7C66	C 00 1105014	51851	27/04/2023
OMU2446	C 00 1090792	54526	28/04/2023	ONM2170	E 43 2283544	56732	02/05/2023
ONY5740	E 43 2286447	60503	04/05/2023	OPA1G09	E 43 2285048	60503	03/05/2023
OPD3532	C 00 1153245	54522	28/04/2023	OPI7G28	E 43 2284818	74550	03/05/2023
OPN3F38	E 43 2287236	75870	04/05/2023	OPS3431	E 43 2285322	56732	03/05/2023
OQF7D68	E 43 2285159	60503	03/05/2023	ORL7302	E 43 2276358	60503	27/04/2023
OSQ1D08	E 43 2284728	74550	03/05/2023	OWB7D69	E 43 2286195	74550	03/05/2023
OWJ3G55	E 43 2285233	74550	03/05/2023	OWM9F42	E 43 2284092	60503	02/05/2023
OWU1027	E 43 2286846	60503	04/05/2023	OXH3667	C 00 1105011	51851	27/04/2023
OXK3E85	E 43 2285650	75870	03/05/2023	PBZ0F59	E 43 2286659	60503	04/05/2023
PBZ0F59	E 43 2286647	60503	04/05/2023	PDN5A90	E 43 2286342	60503	04/05/2023
PIJ7H49	E 43 2287062	74550	04/05/2023	PKK4980	E 43 2286347	56732	04/05/2023
PKP8B00	E 43 2285397	60503	03/05/2023	PKS8I93	E 43 2286070	60503	03/05/2023
PKV9385	E 43 2284870	60503	03/05/2023	PPR5C82	E 43 2286140	74550	03/05/2023
PQB4963	E 43 2286466	60503	04/05/2023	PUD0344	E 43 2287977	75870	30/04/2023
PUG2317	E 43 2285517	74550	03/05/2023	PUH0J62	E 43 2287596	74550	04/05/2023
PUS2033	P 43 032251	55500	03/05/2023	PVP5451	E 43 2286444	60503	04/05/2023
PVS1328	E 43 2286841	60503	04/05/2023	PWC4J21	E 43 2286353	60503	04/05/2023
PWI4048	E 43 2286881	74550	04/05/2023	PWJ1172	E 43 2287018	74550	04/05/2023
PWM7B50	E 43 2287995	75870	22/04/2023	PWP4030	C 00 1157924	51851	30/04/2023
PWP9I06	C 00 1163527	57380	03/05/2023	PWQ7211	E 43 2286597	60503	04/05/2023
PWZ5199	E 43 2286184	74550	03/05/2023	PXD8393	E 43 2283669	56732	02/05/2023
PXK6366	E 43 2287010	74630	04/05/2023	PXP1756	E 43 2283793	60503	02/05/2023
PXW3156	C 00 1157840	57380	03/05/2023	PXY2I62	E 43 2286568	74550	04/05/2023
PXY4C13	E 43 2284839	60503	03/05/2023	PYD1521	E 43 2284881	60503	03/05/2023
PYG3067	E 43 2285135	60503	03/05/2023	PYM7224	P 43 032244	55500	03/05/2023
PYP6054	E 43 2285966	57463	03/05/2023	PYQ9232	P 43 032250	76331	03/05/2023
PYT3975	E 43 2285378	74550	03/05/2023	PYV2A32	E 43 2285371	74550	03/05/2023
PZC7076	E 43 2286824	74550	04/05/2023	PZF2483	E 43 2284996	60503	03/05/2023
PZJ0173	C 00 1158124	54527	02/05/2023	PZK2407	E 43 2287658	74550	04/05/2023
PZO1522	E 43 2285389	74550	03/05/2023	PZU0H60	E 43 2284776	60503	03/05/2023
PZX8810	P 43 033155	54521	03/05/2023	PZZ1921	E 43 2283988	56732	02/05/2023
QAE3A52	E 43 2286583	60503	04/05/2023	QGQ5G06	E 43 2286947	74550	04/05/2023
QHT4C64	E 43 2287666	74550	04/05/2023	QLO6F70	E 43 2287052	74550	04/05/2023
QMR3816	E 43 2286044	60503	03/05/2023	QMX4B18	E 43 2283537	60503	02/05/2023
QMX9B04	E 43 2287023	74550	04/05/2023	QNB5G08	E 43 2287051	74550	04/05/2023
QNJ5305	E 43 2286664	60503	04/05/2023	QNM8H95	E 43 2286075	60503	03/05/2023
QNP5279	E 43 2285526	74630	03/05/2023	QNP5450	E 43 2286446	60503	04/05/2023
QNT4228	E 43 2284682	60503	02/05/2023	QNX9968	E 43 2286189	74550	03/05/2023
QOJ4475	E 43 2286339	60503	04/05/2023	QON8B37	E 43 2286829	74550	04/05/2023
QOP2H43	E 43 2285525	74550	03/05/2023	QOT4748	E 43 2286977	60503	04/05/2023
QOY3I87	E 43 2284680	60503	02/05/2023	QPF9G36	E 43 2284834	74550	03/05/2023
QPQ1B32	E 43 2284965	56732	03/05/2023	QPS9G36	E 43 2284656	74550	02/05/2023
QPU9E98	E 43 2286636	60503	04/05/2023	QQC7H97	E 43 2286398	60503	04/05/2023
QQD0G28	E 43 2285545	74550	03/05/2023	QQD7A14	E 43 2284954	60503	03/05/2023
QQE0A27	E 43 2284024	60503	02/05/2023	QQK8C14	E 43 2287561	60503	04/05/2023
QQL8F33	E 43 2287036	74550	04/05/2023	QRD0560	E 43 2286271	60503	04/05/2023
QRF2J72	E 43 2286479	60503	04/05/2023	QTN5F44	P 43 033898	55920	03/05/2023
QUE6A96	E 43 2284777	60503	03/05/2023	QUH0C09	E 43 2284831	74550	03/05/2023
QUH3237	E 43 2286042	60503	03/05/2023	QUJ9032	E 43 2285380	60503	03/05/2023
QUQ8248	E 43 2286869	74550	04/05/2023	QUS7G78	E 43 2284632	74550	02/05/2023
QUU4D08	E 43 2285037	60503	03/05/2023	QUU6J73	E 43 2287672	74550	04/05/2023
QUW7270	E 43 2285400	60503	03/05/2023	QUY3D68	C 00 1090798	54521	02/05/2023
QUZ8F41	E 43 2284816	74550	03/05/2023	QWW7G27	E 43 2284132	60503	02/05/2023
QWZ4I97	E 43 2284198	74550	02/05/2023	QXE8109	E 43 2287038	74550	04/05/2023
QXH0C12	E 43 2286482	60503	04/05/2023	QXJ5814	E 43 2286288	74550	04/05/2023
QXN0F09	C 00 1177952	55090	02/05/2023	QXS0G73	E 43 2284091	60503	02/05/2023
QXV7H91	P 43 032245	55500	03/05/2023	QXX6D45	E 43 2285528	74550	03/05/2023
QXX9A63	E 43 2284795	60503	03/05/2023	RAB3775	E 43 2285398	60503	03/05/2023
RFD2J53	E 43 2284179	74550	02/05/2023	RFF4614	E 43 2285285	74550	03/05/2023
RFI0H98	E 43 2287050	74630	04/05/2023	RFI0I34	E 43 2285482	74550	03/05/2023
RFI2H10	E 43 2287054	74550	04/05/2023	RFJ2B53	E 43 2285740	75870	03/05/2023
RFK1B65	E 43 2284624	74550	02/05/2023	RFL0G65	E 43 2286064	60503	03/05/2023
RFO1A96	E 43 2285379	60503	03/05/2023	RFR8E11	E 43 2284775	60503	03/05/2023
RGB4J56	E 43 2284792	60503	03/05/2023	RGB6G41	E 43 2284810	60503	03/05/2023
RGL8D08	E 43 2285435	74550	03/05/2023	RHM8G64	E 43 2286502	74550	04/05/2023
RJG1I00	E 43 2286297	74550	04/05/2023	RKR7E58	E 43 2286128	74550	03/05/2023
RMD6G74	E 43 2287628	74550	04/05/2023	RME7B84	E 43 2286582	60503	04/05/2023
RMJ5C72	E 43 2286855	60503	04/05/2023	RMN1F87	E 43 2283987	56732	02/05/2023
RMP1J78	E 43 2285579	74550	03/05/2023	RMT3C96	E 43 2287047	74550	04/05/2023
RMT6G94	E 43 2285174	56732	03/05/2023	RMV8J43	P 43 032238	55500	03/05/2023
RMW3A60	E 43 2285141	60503	03/05/2023	RMW7C78	E 43 2284170	74630	02/05/2023
RMZ9A94	E 43 2287067	74550	04/05/2023	RNH5D79	E 43 2287297	57463	04/05/2023
RNI6B96	E 43 2286193	74550	03/05/2023	RNI7H99	E 43 2285370	60503	03/05/2023
RNN7C44	E 43 2287011	74550	04/05/2023	RNR4B27	E 43 2285044	60503	03/05/2023
RNY3E72	E 43 2286909	74550	04/05/2023	RRM3D11	E 43 2287454	57463	04/05/2023
RTA1A96	E 43 2286687	74630	04/05/2023	RTC4J77	E 43 2284008	74550	02/05/2023
RTI3J88	E 43 2285557	74550	03/05/2023	RTJ2E31	E 43 2285470	74550	03/05/2023
RTK2A54	E 43 2286191	74550	03/05/2023	RTK2A54	E 43 2286599	60503	04/05/2023
RTN2F18	C 00 1160652	58196	03/05/2023	RTO7D61	E 43 2285583	74550	03/05/2023
RTP0H96	E 43 2283795	60503	02/05/2023	RTT5J54	E 43 2283979	74550	02/05/2023
RTU1H35	E 43 2286699	74550	04/05/2023	RTY9H35	E 43 2285791	75870	03/05/2023
RTZ2F46	E 43 2287069	74550	04/05/2023	RUB0C16	E 43 2286952	74550	04/05/2023
RUC0C06	E 43 2286684	74550	04/05/2023	RUE6E94	E 43 2284753	74630	03/05/2023
RUG5F10	E 43 2286032	60503	03/05/2023	RUH0A98	E 43 2285319	60503	03/05/2023
RUK6B17	E 43 2284228	74550	02/05/2023	RUK8B46	E 43 2287926	75870	25/04/2023
RUN2B82	E 43 2285479	74550	03/05/2023	RUO7A01	E 43 2283859	74550	02/05/2023
RUR0D36	E 43 2285244	74550	03/05/2023	RUS7J37	E 43 2284814	74550	03/05/2023
RUT2F11	E 43 2285505	74550	03/05/2023	RUU3C10	E 43 2284614	60503	02/05/2023
RUX9B98	E 43 2285555	74550	03/05/2023	RUZ6G35	E 43 2285396	60503	03/05/2023
RVC7J92	E 43 2284693	74550	02/05/2023	RVF4B96	E 43 2286363	56732	04/05/2023
RVL2J76	E 43 2287631	60503	04/05/2023	RVM0J37	E 43 2285093	74550	03/05/2023
RVM4C24	E 43 2286513	56732	04/05/2023	RVO8D98	E 43 2285543	74550	03/05/2023
RVP9G09	E 43 2286048	60503	03/05/2023	RVP9J96	E 43 2285323	60503	03/05/2023
RVQ0G08	E 43 2284855	60503	03/05/2023	RVQ0G08	E 43 2286269	60503	04/05/2023
RVS8G71	E 43 2287934	75870	28/04/2023	RVT7D64	E 43 2284942	60412	03/05/2023
RVV8A64	E 43 2284812	74550	03/05/2023	RVX2I61	E 43 2285480	74550	03/05/2023
RVX2J90	E 43 2286119	74630	03/05/2023	RVY9J84	E 43 2286273	60503	04/05/2023
RXW0A38	E 43 2284748	74550	03/05/2023	RYB5E97	P 43 235623	54521	03/05/2023
SEB3I82	E 43 2286683	74550	04/05/2023	SHB0C90	E 43 2286562	74550	04/05/2023
SHB1D63	E 43 2286595	60503	04/05/2023	SHE6H25	E 43 2285454	74550	03/05/2023
SHI0E31	E 43 2283392	74550	02/05/2023	SHJ2E06	E 43 2284677	74550	02/05/2023
SHL7D95	E 43 2284877	60503	03/05/2023				

ÓRGÃO AUTUADOR: 264770

EDITAL DE NOTIFICAÇÃO DE AUTUAÇÃO PELO COMETIMENTO DE INFRAÇÃO DE TRÂNSITO

O Secretário de Transportes e Mobilidade Urbana, considerando o disposto nos artigos 24, 281, 282 e seus respectivos incisos da Lei Federal nº 9503/97 - Código de Trânsito Brasileiro - CTB, torna público, de acordo com a Resolução CONTRAN 619/2016 a relação de AUTOS DE INFRAÇÃO DE TRÂNSITO (AIT) validados e processados no lote número: NTW647701764 do dia 19/05/2023.

A partir da data desta publicação, o proprietário pode INDICAR O CONDUTOR INFRATOR E APRESENTAR A DEFESA DE AUTUAÇÃO até dia 23/06/2023.

DOCUMENTAÇÃO NECESSÁRIA PARA INDICAÇÃO DE CONDUTOR INFRATOR (Entrega pessoalmente ou via Correios):

-Formulário de Identificação do Condutor Infrator preenchido (Dísponivel para retirada no FACIL STMU).

Caso não esteja corretamente relatada a infração ocorrida, apresente DEFESA DA AUTUAÇÃO, de acordo com a legislação vigente.

DOCUMENTAÇÃO NECESSÁRIA PARA DEFESA DE AUTUAÇÃO (Entrega pessoalmente ou via Correios):

-Cópia da Notificação de autuação (Disponível para retirada no FACIL STMU);

-Cópia do documento do veículo;

-Cópia da CNH ou Permissão para Dirigir;

-Documento de identificação do proprietário;

-Documentos que comprovem a argumentação da defesa de autuação.

ENDEREÇO PARA ENVIO DA INDICAÇÃO DE CONDUTOR OU PARA PROTOCOLO DE DEFESA DE AUTUAÇÃO:

FACIL STMU - ALAMEDA DOS LÍRIOS, 303 - PQ. CECAP (Terminal Rodoviário) - CEP 07190-012

Placa	Auto de Infração	Código Infração	Data Infração	Placa	Auto de Infração	Código Infração	Data Infração
AFF7E24	P 43 238791	54521	12/05/2023	AFJ0B21	P 43 015680	52152	12/05/2023
AFR3I81	P 43 232673	55500	07/05/2023	AFR4H82	P 43 235657	51851	09/05/2023
AFR4H82	P 43 235658	60501	09/05/2023	AFZ6A13	P 43 011935	55920	07/05/2023
AGF2428	E 43 2291591	60503	05/05/2023	AHG8F90	P 43 240567	55412	11/05/2023
AKL2603	P 43 254835	55500	08/05/2023	AKP3D96	P 43 240591	55412	12/05/2023
ALQ4D99	E 43 2292102	74550	05/05/2023	AOO4371	P 43 124092	51851	14/05/2023
AOS5310	P 43 200867	55500	10/05/2023	AOZ2873	E 43 2291938	60503	05/05/2023
APA9G28	E 43 2292140	74550	05/05/2023	AQE8532	P 43 025592	56900	10/05/2023
ARY4287	P 43 163192	51851	08/05/2023	ASF9817	P 43 167761	56222	14/05/2023
ASS1167	P 43 229816	58780	11/05/2023	AVD2980	P 43 250523	51851	10/05/2023
AVJ7C43	E 43 2282765	74550	01/05/2023	AWT3574	P 43 010655	55500	14/05/2023
AWV5F28	P 43 015638	56900	10/05/2023	AXQ2293	P 43 017505	55500	12/05/2023
AYB1F14	P 43 050983	54521	13/05/2023	AYD1769	P 43 008055	55680	11/05/2023
AYV5F23	E 43 2291789	74550	05/05/2023	AYX0723	P 43 238704	55500	07/05/2023
AYX1957	E 43 2291772	74550	05/05/2023	AYY3G26	P 43 242374	76332	08/05/2023
AZF1469	P 43 050988	54521	13/05/2023	AZF2D99	P 43 071567	55413	09/05/2023
AZH5C87	E 43 2291379	60503	05/05/2023	AZM0J51	P 43 200164	55500	10/05/2023
AZU4675	P 43 200170	55920	12/05/2023	AZV8G44	E 43 2291381	74550	05/05/2023
BBL0J24	C 00 1099237	51851	03/05/2023	BBO1880	P 43 033203	76331	10/05/2023
BBW1F05	E 43 2291346	60503	05/05/2023	BCI4F32	E 43 2291969	60503	05/05/2023
BDL0270	E 43 2291880	56732	05/05/2023	BEE9002	P 43 071573	55500	10/05/2023
BEP8J03	P 43 245358	55500	09/05/2023	BEQ4679	P 43 229794	55500	09/05/2023
BEQ4G79	P 43 009824	55500	14/05/2023	BGG9E31	P 43 176223	55500	12/05/2023
BGJ2883	P 43 124045	51851	07/05/2023	BGQ3340	P 43 146479	57380	09/05/2023
BHS7398	P 43 250518	60501	10/05/2023	BIA3886	P 43 008057	55680	11/05/2023
BJB9H39	E 43 2291575	60503	05/05/2023	BJS5936	P 43 240570	55412	11/05/2023
BJZ3G09	E 43 2288112	60503	05/05/2023	BLC4756	P 43 235655	51930	09/05/2023
BMW2G12	P 43 176220	60501	12/05/2023	BMW5214	C 00 1158236	76331	05/05/2023
BNI0B72	P 43 164772	51851	07/05/2023	BNQ4425	P 43 073794	76332	09/05/2023
BOI0270	E 43 2291958	74550	05/05/2023	BOK0465	E 43 2291404	74550	04/05/2023
BOP6746	P 43 242377	54521	09/05/2023	BPQ3170	P 43 055181	55411	11/05/2023
BPY8089	P 43 254829	54521	08/05/2023	BRO1301	E 43 2292010	74550	05/05/2023
BRQ3B79	P 43 229797	55500	09/05/2023	BRY0122	P 43 050984	58511	13/05/2023
BSX2868	E 43 2291376	60503	05/05/2023	BTO2A53	P 43 124073	54522	14/05/2023
BTX6A99	E 43 2286926	74550	04/05/2023	BUM9861	E 43 2291309	74550	05/05/2023
BVB8200	E 43 2288021	60503	05/05/2023	BVT1647	E 43 2291717	60503	05/05/2023
BWT8549	P 43 124061	54522	08/05/2023	BWT9C98	P 43 227701	70301	11/05/2023
BWV3G61	P 43 124076	76332	14/05/2023	BWX4452	E 43 2292030	74550	05/05/2023
BWY2712	P 43 124087	51851	14/05/2023	BXS7986	P 43 238776	55680	11/05/2023
BXZ6E43	E 43 2288150	74550	05/05/2023	BXZ6F34	P 43 010665	55500	14/05/2023
BXZ6F34	P 43 233804	55500	14/05/2023	BYI1F16	P 43 015693	55500	12/05/2023
BYJ1J57	P 43 242382	54521	10/05/2023	BYJ2410	E 43 2288160	74550	05/05/2023
BYL6950	P 43 144433	58192	09/05/2023	BYO3H49	P 43 233798	55500	13/05/2023
BYP3648	P 43 217422	76331	09/05/2023	BYQ1H13	P 43 014919	55500	11/05/2023
BYQ7674	P 43 102481	55413	14/05/2023	BYW2624	E 43 2288116	60503	05/05/2023
BYX6F45	E 43 2291642	74550	05/05/2023	BYZ9I19	P 43 200149	55500	08/05/2023
BZA3D09	P 43 167750	54521	13/05/2023	BZG5266	C 00 1157842	55500	03/05/2023
BZK3243	E 43 2292066	74550	05/05/2023	BZL0527	P 43 072554	55920	10/05/2023
BZR7I83	P 43 250495	57380	10/05/2023	CAO1092	C 00 044008	51851	04/05/2023
CBJ7717	E 43 2292024	74550	05/05/2023	CBP1249	P 43 050971	55500	10/05/2023
CBR1A39	P 43 249577	51851	09/05/2023	CBR9978	P 43 027424	68150	10/05/2023
CBS8166	C 00 1159490	54600	04/05/2023	CBU1307	P 43 076616	55500	09/05/2023
CBZ9I52	E 43 2282771	60503	01/05/2023	CCB1352	P 43 235663	51930	11/05/2023
CCE5980	P 43 010657	55500	14/05/2023	CCF3088	C 00 1125459	55414	05/05/2023
CCN7194	P 43 011950	55500	12/05/2023	CCX4083	E 43 2288126	74550	05/05/2023
CDM8313	P 43 163455	51851	07/05/2023	CDO3667	E 43 2291834	56732	05/05/2023
CDR2202	P 43 229824	55500	11/05/2023	CEM4784	E 43 2291758	60503	05/05/2023
CER7400	P 43 238743	55500	09/05/2023	CES2424	P 43 015683	55500	12/05/2023
CFB0888	E 43 2291993	74550	05/05/2023	CFB6549	E 43 2291908	74550	05/05/2023
CFK8G59	P 43 073815	56650	13/05/2023	CFL0894	P 43 217420	54100	09/05/2023
CFO7834	P 43 124063	76331	10/05/2023	CFP4705	P 43 254859	55500	08/05/2023
CFW0137	P 43 226558	53710	09/05/2023	CGG7C86	E 43 2291681	74630	05/05/2023
CGS1567	P 43 027426	68150	12/05/2023	CHI2A80	P 43 010645	55500	12/05/2023
CHI4823	P 43 240571	55412	11/05/2023	CHO4600	P 43 033196	76331	08/05/2023
CHO9388	E 43 2291978	74550	05/05/2023	CHR5167	P 43 050973	54521	11/05/2023
CHS3093	P 43 249596	51851	10/05/2023	CHS3093	P 43 249597	76332	10/05/2023
CHU6215	P 43 008056	55680	11/05/2023	CHW3908	E 43 2291782	74630	05/05/2023
CIA6402	P 43 249567	76332	08/05/2023	CIB2J79	C 00 1125460	55414	05/05/2023
CII3053	C 00 1125458	54521	05/05/2023	CIM0734	P 43 146483	51851	12/05/2023
CIN8D69	P 43 040781	51851	12/05/2023	CIP0C04	P 43 235666	61220	11/05/2023
CIS4515	P 43 240552	55412	10/05/2023	CIT9773	E 43 2282385	60503	01/05/2023
CJL2370	C 00 1090652	54521	04/05/2023	CJL8478	P 43 249632	55500	13/05/2023
CJU6436	P 43 240548	55412	10/05/2023	CKF3088	P 43 167754	55500	13/05/2023
CKH7E57	P 43 055180	76331	11/05/2023	CKI8J23	P 43 049760	55500	07/05/2023
CKK3H11	P 43 073825	60501	14/05/2023	CKN1830	E 43 2292289	75870	05/05/2023
CKO0542	E 43 2291786	74550	05/05/2023	CLA6254	P 43 227692	55500	11/05/2023
CLC9208	P 43 167752	55500	13/05/2023	CLE6572	P 43 033925	76331	13/05/2023
CLK6J31	P 43 233803	55500	14/05/2023	CLL9783	E 43 2292089	74550	05/05/2023
CLM9665	P 43 071561	55500	08/05/2023	CLR9367	P 43 240521	55412	08/05/2023
CLU7356	P 43 163462	57463	09/05/2023	CLV3360	P 43 124090	51851	14/05/2023

CLW4908	P 43 164779	51851	07/05/2023	CMA2956	P 43 233764	51851	08/05/2023
CMB7H52	P 43 250537	55500	10/05/2023	CMF5719	P 43 238759	51851	09/05/2023
CMI4G15	E 43 2288206	74630	05/05/2023	CMN7875	C 00 1158356	54526	03/05/2023
CMX0022	P 43 027425	68150	12/05/2023	CMX4130	P 43 238691	55500	07/05/2023
CNM8348	P 43 200860	76331	09/05/2023	CNS0623	P 43 249636	55500	13/05/2023
COG7D68	P 43 176212	51851	09/05/2023	COI1984	P 43 015688	55500	12/05/2023
COM4J35	E 43 2291790	74550	05/05/2023	COQ2A69	E 43 2292368	75870	05/05/2023
CPA9H37	P 43 049779	51851	12/05/2023	CPI5766	P 43 015659	56900	10/05/2023
CPW5C03	E 43 2291949	74550	05/05/2023	CQG2715	P 43 238698	55680	07/05/2023
CQR3893	P 43 235651	55500	09/05/2023	CQR5617	E 43 2291683	60503	05/05/2023
CRM7479	E 43 2292018	74550	05/05/2023	CRO3210	P 43 163200	54521	11/05/2023
CSA4G21	P 43 015692	55500	12/05/2023	CSB5126	C 00 1090678	57380	05/05/2023
CSC0583	P 43 176218	51851	12/05/2023	CSD3499	P 43 015662	56900	10/05/2023
CSE6213	P 43 242367	55500	08/05/2023	CSM1J40	E 43 2291386	74550	05/05/2023
CSR1922	P 43 229848	55920	13/05/2023	CST8C00	P 43 220480	54522	12/05/2023
CTA8023	E 43 2291297	74550	05/05/2023	CTB7369	P 43 229849	55680	13/05/2023
CTH1734	E 43 2291417	60503	05/05/2023	CTJ9299	P 43 047669	55500	08/05/2023
CTP8168	P 43 014914	57380	11/05/2023	CUC1568	E 43 2291702	60503	05/05/2023
CUF1168	P 43 238764	53800	09/05/2023	CUH1G15	P 43 238761	70301	09/05/2023
CUH5327	P 43 220477	54521	12/05/2023	CUI5D51	P 43 017494	55500	08/05/2023
CUJ7H68	P 43 015660	56900	10/05/2023	CUN6489	P 43 009823	55500	14/05/2023
CUR1D01	P 43 005784	55500	13/05/2023	CVA5431	C 00 1090655	54100	04/05/2023
CVA7C53	P 43 033208	55500	10/05/2023	CVB4875	P 43 163459	51851	07/05/2023
CVI3C77	P 43 124066	76332	12/05/2023	CVL0F37	C 00 1090651	54526	04/05/2023
CVM0J44	E 43 2291436	60503	05/05/2023	CVP5097	P 43 033201	76331	10/05/2023
CVR4740	P 43 050989	60501	13/05/2023	CVR7I03	E 43 2291569	60503	05/05/2023
CVV0526	P 43 240578	55412	11/05/2023	CWB0I02	C 00 1154512	60501	05/05/2023
CWC4E26	P 43 124085	51851	14/05/2023	CWH0574	C 00 1158509	54524	05/05/2023
CWQ4304	P 43 164780	51851	07/05/2023	CWQ9406	P 43 025590	56900	10/05/2023
CXY7555	P 43 240598	55412	12/05/2023	CYU9139	P 43 163189	65300	08/05/2023
CYY8068	P 43 233770	58196	08/05/2023	CZA2E29	E 43 2288017	74550	05/05/2023
CZA2F49	P 43 011937	55500	08/05/2023	CZB3039	E 43 2291704	60503	05/05/2023
CZC8A38	P 43 249619	55500	11/05/2023	CZF9599	E 43 2292073	74630	05/05/2023
CZN4766	P 43 254858	54521	08/05/2023	CZQ3534	E 43 2282090	56732	01/05/2023
CZX7E08	P 43 249579	51851	09/05/2023	CZZ7577	P 43 033236	60501	12/05/2023
DAD2A88	P 43 163181	76332	08/05/2023	DAE5956	C 00 1177809	51851	04/05/2023
DAE6084	E 43 2292031	74550	05/05/2023	DAE8743	C 00 1125462	55414	05/05/2023
DAI4B78	P 43 240568	55412	11/05/2023	DAK6335	P 43 240507	55412	08/05/2023
DAM1500	P 43 240542	55412	09/05/2023	DAS4646	E 43 2288035	60503	05/05/2023
DAS8871	C 00 1158510	60412	05/05/2023	DAY9848	P 43 015675	56900	10/05/2023
DAZ2156	P 43 220478	54526	12/05/2023	DAZ5I48	P 43 240538	55412	09/05/2023
DBA6H97	P 43 167738	55500	09/05/2023	DBL0340	P 43 250552	55500	12/05/2023
DCC8529	E 43 2292291	75870	05/05/2023	DCD1627	E 43 2288086	60503	05/05/2023
DCD3D53	E 43 2288170	74630	05/05/2023	DCD4787	E 43 2291904	60503	05/05/2023
DCD8240	P 43 025601	76331	10/05/2023	DCF1583	E 43 2291304	74550	05/05/2023
DCH7781	E 43 2283292	60503	01/05/2023	DCQ9052	P 43 238750	51851	09/05/2023
DDD1359	P 43 033202	60501	10/05/2023	DDI1098	P 43 164781	51851	07/05/2023
DDI3561	P 43 049778	51851	12/05/2023	DDL5816	P 43 249614	76332	11/05/2023
DDO0135	P 43 015702	55413	14/05/2023	DDO1210	P 43 240554	55412	10/05/2023
DDO1210	P 43 240555	55412	10/05/2023	DDR7C57	E 43 2288202	74550	05/05/2023
DDW4F31	P 43 176215	54521	10/05/2023	DDW5135	E 43 2292020	74550	05/05/2023
DDY0549	E 43 2291303	74550	05/05/2023	DEF3883	P 43 250498	57461	10/05/2023
DEI1H87	P 43 249607	51852	11/05/2023	DEL0891	P 43 015654	56900	10/05/2023
DEL1D27	P 43 238722	51930	08/05/2023	DEL1D27	P 43 238723	51851	08/05/2023
DEL9A80	P 43 242373	55500	08/05/2023	DEM8367	P 43 164783	51851	13/05/2023
DEN1E15	P 43 049766	55500	08/05/2023	DEO2210	P 43 238762	56731	09/05/2023
DEO3B10	E 43 2291458	60503	05/05/2023	DEQ8F72	P 43 163461	60681	07/05/2023
DEQ9774	P 43 033197	60501	09/05/2023	DES7867	P 43 227696	55500	11/05/2023
DEU6147	P 43 025596	56900	10/05/2023	DFB6925	E 43 2291390	74630	05/05/2023
DFC7621	E 43 2288135	74550	05/05/2023	DFK2244	P 43 124051	76332	08/05/2023
DFO4A90	P 43 049763	54521	07/05/2023	DFQ1244	P 43 049773	51851	09/05/2023
DFT9748	P 43 164773	51851	07/05/2023	DFU6274	P 43 250543	55500	12/05/2023
DFV2990	P 43 250556	54010	12/05/2023	DFV2990	P 43 232690	55500	12/05/2023
DGB2643	P 43 249583	56900	09/05/2023	DGD7H45	P 43 238705	55500	07/05/2023
DGG4E89	P 43 163469	54521	13/05/2023	DGL8308	P 43 254850	55500	08/05/2023
DGO4J15	P 43 011951	55500	12/05/2023	DGY9614	P 43 238737	55500	09/05/2023
DHG2H70	P 43 240553	55412	10/05/2023	DHH5401	P 43 014923	76331	11/05/2023
DHK7278	P 43 229829	55500	11/05/2023	DHR7272	P 43 122360	76331	10/05/2023
DHR7272	P 43 249593	72930	10/05/2023	DHR9678	P 43 013471	55500	12/05/2023
DHX7B30	P 43 124091	51852	14/05/2023	DHX9A87	P 43 010656	55500	14/05/2023
DHY9G87	E 43 2291515	60503	05/05/2023	DIC4846	P 43 163465	51930	13/05/2023
DIC8064	E 43 2291833	60503	05/05/2023	DID3748	P 43 073809	51851	13/05/2023
DID3748	P 43 073810	51852	13/05/2023	DIE1436	E 43 2288085	60503	05/05/2023
DIE1F21	P 43 240545	55412	10/05/2023	DIL5153	P 43 249594	55500	10/05/2023
DIM1316	P 43 163191	51851	08/05/2023	DIN0302	P 43 040782	58196	12/05/2023
DIN9683	P 43 015664	56900	10/05/2023	DIO2088	E 43 2292087	74550	05/05/2023
DIQ2333	P 43 229789	60412	09/05/2023	DIR9580	E 43 2282666	74550	01/05/2023
DIS2512	P 43 254830	54521	08/05/2023	DIX1149	P 43 240531	55412	09/05/2023
DJC9770	P 43 227687	53800	10/05/2023	DJE0524	E 43 2292075	74550	05/05/2023
DJH6367	P 43 124052	76331	08/05/2023	DKJ8D09	P 43 146485	55500	13/05/2023
DKK0I58	P 43 163464	58350	09/05/2023	DKK4611	P 43 200159	55413	10/05/2023
DKK6155	E 43 2292522	57463	05/05/2023	DKR1181	P 43 073788	55500	08/05/2023
DKR1748	E 43 2291306	74550	05/05/2023	DKR5892	P 43 238752	51851	09/05/2023
DKS7129	P 43 073789	55500	09/05/2023	DKS7129	P 43 071570	55500	10/05/2023
DKS7910	E 43 2292023	74550	05/05/2023	DKT8254	P 43 130764	55500	08/05/2023
DKX6120	C 00 1098001	57380	04/05/2023	DKX8E82	E 43 2291592	60503	05/05/2023
DKX9393	P 43 217421	76331	09/05/2023	DKX9763	P 43 242381	54521	10/05/2023
DKY7386	P 43 050961	76331	08/05/2023	DKZ3982	P 43 232701	55500	12/05/2023
DKZ5476	E 43 2292131	74630	05/05/2023	DLO4017	E 43 2292098	74550	05/05/2023
DLS4211	P 43 167739	55500	12/05/2023	DMG7015	P 43 240572	55412	11/05/2023
DMG7972	P 43 226548	55500	08/05/2023	DMM3752	P 43 015637	56900	10/05/2023
DMP0G02	E 43 2288169	74550	05/05/2023	DMP6409	P 43 238760	51851	09/05/2023
DMV1D39	P 43 014912	55500	09/05/2023	DMV2851	C 00 1100650	60412	05/05/2023
DMV3E59	P 43 015646	56900	10/05/2023	DMW8018	P 43 073812	51851	13/05/2023
DMZ5893	E 43 2291837	56732	05/05/2023	DMZ6333	C 00 1163068	51851	04/05/2023
DNA2E81	P 43 250544	55500	12/05/2023	DNN0E35	E 43 2288194	74630	05/05/2023
DNN0E35	E 43 2292034	74710	05/05/2023	DNT2E32	P 43 235661	51851	11/05/2023
DOD7894	C 00 1136091	73662	05/05/2023	DOD7894	C 00 1136090	57380	05/05/2023
DOL2564	C 00 1125463	55414	05/05/2023	DOL2613	P 43 250547	55500	12/05/2023
DOM6197	E 43 2285456	74550	03/05/2023	DOM6E20	P 43 238793	54521	12/05/2023
DON3478	P 43 229814	54521	11/05/2023	DON7253	C 00 1100310	55500	05/05/2023
DON9D39	P 43 073793	55500	09/05/2023	DOO3732	E 43 2291330	60503	05/05/2023
DOO5596	E 43 2291932	60503	05/05/2023	DOO8E66	P 43 240605	55412	12/05/2023
DOQ0143	P 43 073798	55500	10/05/2023	DOQ5A87	C 00 1090627	70301	04/05/2023
DOR9J24	P 43 238714	54521	08/05/2023	DOS0951	C 00 1089859	54521	04/05/2023
DOT5C14	P 43 011942	55500	10/05/2023	DOT7336	E 43 2283354	74550	01/05/2023
DOT9F19	P 43 025593	56900	10/05/2023	DOW5G64	E 43 2282125	74630	01/05/2023
DPL1473	P 43 179349	55680	11/05/2023	DPL2554	C 00 1150637	55500	05/05/2023
DPL9558	E 43 2291791	74550	05/05/2023	DPR5735	P 43 238717	55500	08/05/2023
DPS9406	P 43 050990	55500	13/05/2023	DPV5787	E 43 2291754	74550	05/05/2023
DQA1200	P 43 025600	56900	10/05/2023	DQA8104	C 00 1161329	60501	03/05/2023
DQB2835	P 43 076624	55500	11/05/2023	DQB5793	P 43 250499	57461	10/05/2023
DQB8486	P 43 049771	51851	09/05/2023	DQB9382	E 43 2291593	60503	05/05/2023
DQE3052	P 43 073822	55500	14/05/2023	DQH2J04	P 43 011952	55500	12/05/2023
DQO2066	C 00 830415	76251	04/05/2023	DQR1D28	P 43 240590	55412	12/05/2023
DQR3928	E 43 2282436	60503	01/05/2023	DQZ1653	P 43 227686	51851	09/05/2023
DQZ9C32	P 43 229836	55680	11/05/2023	DQZ9D87	E 43 2291659	60503	05/05/2023
DRA2C80	P 43 249645	51851	14/05/2023	DRA3417	P 43 010658	55500	14/05/2023
DRC6211	P 43 240604	55412	12/05/2023	DRD6486	P 43 240522	55412	08/05/2023
DRD8348	P 43 229786	60501	09/05/2023	DRH7D67	P 43 227676	51851	08/05/2023
DRI0931	E 43 2291549	60503	05/05/2023	DRN5187	P 43 124086	51851	14/05/2023
DRN9692	P 43 245362	51930	09/05/2023	DRO7D54	P 43 250501	54526	10/05/2023

DRR2032	P 43 249602	55500	10/05/2023	DRR3917	P 43 009822	55500	14/05/2023
DRS3221	P 43 240577	55412	11/05/2023	DSA0291	P 43 240569	55412	11/05/2023
DSA1D46	C 00 1100687	51851	04/05/2023	DSB7B86	P 43 227681	53800	09/05/2023
DSC7I52	E 43 2282306	74630	01/05/2023	DSE9808	P 43 238690	55500	07/05/2023
DSF3492	E 43 2291598	56732	05/05/2023	DSF6254	P 43 240520	55412	08/05/2023
DSF7A32	E 43 2292041	60503	05/05/2023	DSF9460	P 43 254844	55500	08/05/2023
DSI2836	P 43 238746	54521	09/05/2023	DSI8558	E 43 2292130	74550	05/05/2023
DSK3422	C 00 1136626	55411	04/05/2023	DSK7370	P 43 238721	55500	08/05/2023
DSK8300	C 00 1053408	57200	04/05/2023	DSL0G57	P 43 040777	54521	09/05/2023
DSL8D74	P 43 235640	51851	08/05/2023	DSL9268	P 43 238708	55500	07/05/2023
DSM4077	P 43 167753	55500	13/05/2023	DSO5304	P 43 071558	55500	08/05/2023
DSO7150	C 00 1144003	76331	05/05/2023	DSP8A61	P 43 015653	56900	10/05/2023
DSR9B53	C 00 1158358	54521	03/05/2023	DST6675	P 43 200167	55500	12/05/2023
DSW3J20	P 43 200166	73662	12/05/2023	DTA6E23	P 43 010664	55500	14/05/2023
DTB0375	P 43 235653	76331	09/05/2023	DTC5767	P 43 073814	55500	13/05/2023
DTC9336	P 43 040780	58196	12/05/2023	DTE7546	P 43 124075	51851	14/05/2023
DTN6998	P 43 200864	54521	10/05/2023	DTP6B56	P 43 250522	55500	10/05/2023
DTQ7810	P 43 040778	54600	11/05/2023	DTR3637	C 00 1163076	51851	02/05/2023
DTT8J06	P 43 052763	73662	13/05/2023	DTT8J06	P 43 052758	55680	13/05/2023
DTY5H43	E 43 2291414	60503	05/05/2023	DTZ7248	E 43 2291816	56732	05/05/2023
DUE2H84	E 43 2292290	75870	05/05/2023	DUE7767	E 43 2286866	60503	04/05/2023
DUF4G98	P 43 238787	51851	12/05/2023	DUJ8I47	P 43 049774	51851	09/05/2023
DUM0424	P 43 200869	51851	11/05/2023	DUM4469	E 43 2283919	60503	02/05/2023
DUV8D28	E 43 2291369	60503	05/05/2023	DUW3E98	E 43 2292243	75870	05/05/2023
DUW4890	P 43 237369	60501	11/05/2023	DVB1816	C 00 1104978	55250	05/05/2023
DVB5183	P 43 015703	55413	14/05/2023	DVI9564	P 43 033235	76331	12/05/2023
DVJ1032	E 43 2284911	60503	03/05/2023	DVM8634	E 43 2285432	74550	03/05/2023
DVR3908	C 00 1094672	51851	05/05/2023	DWE8667	E 43 2291500	74710	05/05/2023
DWI1421	E 43 2292345	75870	05/05/2023	DWK6C84	P 43 249580	51851	09/05/2023
DWK7807	P 43 073801	55500	10/05/2023	DWM6E18	E 43 2288052	60503	05/05/2023
DWN0D87	P 43 176207	51851	09/05/2023	DWN3C20	E 43 2291942	74550	05/05/2023
DWN8681	P 43 163458	51851	07/05/2023	DWO6I26	P 43 164784	54526	13/05/2023
DWS2268	C 00 1093653	60501	05/05/2023	DWS6F34	P 43 227675	51851	08/05/2023
DWT0657	P 43 249647	55500	14/05/2023	DWT8591	P 43 073811	51851	13/05/2023
DWY5511	E 43 2291462	60503	05/05/2023	DXB2870	P 43 163468	54521	13/05/2023
DXC2H22	P 43 053904	55500	09/05/2023	DXE0B32	P 43 237364	75870	11/05/2023
DXE5E13	C 00 1125461	55414	05/05/2023	DXK1067	P 43 249581	58191	09/05/2023
DXN3J93	C 00 1164388	70301	25/04/2023	DXS6645	P 43 071574	55500	10/05/2023
DXV4709	P 43 235669	60501	12/05/2023	DXV8405	E 43 2292115	74550	05/05/2023
DYB6199	P 43 005790	55500	13/05/2023	DYB8575	P 43 229831	55500	11/05/2023
DYC5G45	P 43 226561	55500	10/05/2023	DYC7A81	E 43 2288045	56732	05/05/2023
DYE7F12	P 43 240513	55412	08/05/2023	DYF2I14	P 43 232656	75870	07/05/2023
DYG2A71	P 43 240593	55412	12/05/2023	DYH6D39	P 43 250503	55500	10/05/2023
DYR3667	E 43 2291625	60503	05/05/2023	DYV4B31	E 43 2288153	60503	05/05/2023
DZA3131	P 43 033228	76331	12/05/2023	DZF1G12	E 43 2288120	74630	05/05/2023
DZG6039	C 00 1098002	57380	04/05/2023	DZH4017	P 43 245366	55500	09/05/2023
DZH9F85	E 43 2291723	56732	05/05/2023	DZJ3G10	E 43 2292124	74550	05/05/2023
DZL8435	P 43 235648	72690	09/05/2023	DZO3B32	E 43 2291389	74550	05/05/2023
DZO3C82	P 43 232686	55500	10/05/2023	DZP8543	E 43 2291470	60503	05/05/2023
DZS4141	P 43 076618	55090	09/05/2023	DZX0695	P 43 010661	55500	14/05/2023
EAD8E99	P 43 254847	55500	08/05/2023	EAG5915	P 43 017488	55500	08/05/2023
EAH7J86	P 43 238720	55680	08/05/2023	EAL5C78	P 43 240523	55412	08/05/2023
EAL9B06	P 43 229806	55500	09/05/2023	EAN5878	P 43 025594	56900	10/05/2023
EAR2418	P 43 033222	76331	11/05/2023	EAV5781	P 43 250538	54525	12/05/2023
EAX1B37	C 00 1164387	76331	25/04/2023	EAY0886	P 43 229819	76332	11/05/2023
EAY6A41	P 43 238741	55500	09/05/2023	EBA1683	P 43 025598	56900	10/05/2023
EBA1992	P 43 238742	55500	09/05/2023	EBB3J43	E 43 2292237	75870	05/05/2023
EBC0569	E 43 2282788	74550	01/05/2023	EBC0A03	P 43 238697	55680	07/05/2023
EBC1F32	P 43 226544	53800	08/05/2023	EBD1816	C 00 1158530	55500	05/05/2023
EBE0C38	P 43 040783	51851	13/05/2023	EBG9I03	E 43 2291879	56732	05/05/2023
EBH0677	P 43 010651	55500	12/05/2023	EBH3309	P 43 235641	72690	08/05/2023
EBI4D75	P 43 124072	54522	14/05/2023	EBJ2009	P 43 033226	57380	11/05/2023
EBK1189	P 43 164776	51851	07/05/2023	EBK9413	P 43 240584	55412	12/05/2023
EBR1546	E 43 2288123	74550	05/05/2023	EBR6C21	P 43 027428	51851	14/05/2023
EBR7H06	P 43 071569	55500	10/05/2023	EBV1H27	P 43 176208	76332	09/05/2023
EBY2C43	P 43 240519	55412	08/05/2023	EBZ5113	E 43 2292086	74630	05/05/2023
EBZ6143	P 43 240518	55412	08/05/2023	ECO2D52	P 43 232676	55500	08/05/2023
ECO8G42	P 43 011940	55500	10/05/2023	ECT4286	P 43 249582	56900	09/05/2023
EDC1145	E 43 2291796	74550	05/05/2023	EDC8H72	E 43 2292100	74550	05/05/2023
EDE6E52	P 43 015657	56900	10/05/2023	EDL8763	P 43 164778	51851	07/05/2023
EDQ7J72	E 43 2291395	74630	05/05/2023	EDR8G29	P 43 032299	55500	07/05/2023
EEE1B64	E 43 2291296	74550	05/05/2023	EEE6J01	P 43 163188	76332	08/05/2023
EEF0366	P 43 233783	55500	12/05/2023	EEF0C10	C 00 044010	51851	04/05/2023
EEF7930	P 43 017511	55500	14/05/2023	EEH0305	P 43 071560	55500	08/05/2023
EEH0305	P 43 073799	55500	10/05/2023	EEH0F18	P 43 163198	54521	11/05/2023
EEH1264	E 43 2292044	60503	05/05/2023	EEJ3H37	P 43 226560	73661	10/05/2023
EEN1320	P 43 049770	55500	09/05/2023	EES2113	P 43 240541	55412	09/05/2023
EES9013	P 43 053907	55500	09/05/2023	EET7C91	P 43 242383	54521	10/05/2023
EEV3A87	E 43 2292122	74550	05/05/2023	EEW0199	P 43 015673	56900	10/05/2023
EEX2753	P 43 249595	55500	10/05/2023	EEX5453	P 43 073818	54521	14/05/2023
EEX9103	P 43 240533	55412	09/05/2023	EEY7048	P 43 254854	55680	08/05/2023
EFA4621	E 43 2291962	74550	05/05/2023	EFC3F82	E 43 2291697	60503	05/05/2023
EFF6D16	P 43 055182	55680	11/05/2023	EFJ1549	E 43 2291619	60503	05/05/2023
EFP1H04	P 43 163466	76251	13/05/2023	EFS7622	P 43 200868	55500	10/05/2023
EFU0G52	P 43 025587	56900	10/05/2023	EFV2211	P 43 013472	55920	12/05/2023
EFW3842	E 43 2292038	56732	05/05/2023	EFY9407	P 43 200158	55500	10/05/2023
EGG1820	P 43 015640	56900	10/05/2023	EGH0505	E 43 2291425	60503	05/05/2023
EGK2E68	C 00 1089548	55500	29/04/2023	EGN5H64	P 43 249574	60501	08/05/2023
EGO8795	C 00 1100688	51851	04/05/2023	EGP3F88	P 43 163195	76252	09/05/2023
EGS3J70	P 43 238779	55500	11/05/2023	EGS7226	P 43 033200	76331	09/05/2023
EGS7441	P 43 238725	55500	08/05/2023	EGS8635	P 43 226556	55411	09/05/2023
EGS9799	P 43 240579	55412	11/05/2023	EGT6451	E 43 2292070	74550	05/05/2023
EGV2I43	C 00 1164390	76331	25/04/2023	EGW2880	E 43 2291505	74550	05/05/2023
EGX2G99	P 43 240583	55412	12/05/2023	EHE7A28	P 43 071557	55500	08/05/2023
EHE7A28	P 43 073791	55500	09/05/2023	EHH5C62	P 43 005780	76331	11/05/2023
EHN6G77	E 43 2291664	60503	05/05/2023	EHR0518	P 43 050963	55500	09/05/2023
EHR3D46	P 43 025586	60501	08/05/2023	EHS1618	P 43 238735	60501	08/05/2023
EHS7A94	E 43 2291923	74550	05/05/2023	EIB7995	C 00 1150639	55500	05/05/2023
EIC5E77	P 43 240607	55412	12/05/2023	EIF3A65	P 43 163199	60501	11/05/2023
EII0H40	P 43 238756	60501	09/05/2023	EII1807	E 43 2282106	56732	01/05/2023
EII6J23	P 43 238706	55500	07/05/2023	EIJ0414	P 43 005786	55500	13/05/2023
EIJ5605	E 43 2288220	75870	05/05/2023	EIL6305	P 43 227698	76331	11/05/2023
EIM6I89	P 43 200863	55250	10/05/2023	EIM7296	P 43 033217	60501	11/05/2023
EIO1548	P 43 240532	55412	09/05/2023	EIO7I58	C 00 1158361	54521	03/05/2023
EIU1453	E 43 2291933	60503	05/05/2023	EIY4680	E 43 2291855	74550	05/05/2023
EJB2G88	E 43 2291946	74550	05/05/2023	EJB2G88	P 43 249643	60501	14/05/2023
EJB6388	P 43 010663	60501	14/05/2023	EJB7G55	P 43 124080	52311	14/05/2023
EJD0025	P 43 071568	56222	10/05/2023	EJD6J33	P 43 130765	54010	10/05/2023
EJE8081	E 43 2292292	75870	05/05/2023	EJF0093	P 43 235662	76331	11/05/2023
EJG2I03	P 43 249603	76332	11/05/2023	EJK1073	C 00 1158506	54521	03/05/2023
EJO7806	P 43 134303	60681	10/05/2023	EJP0B96	E 43 2291746	60503	05/05/2023
EJP4994	C 00 1150851	55680	05/05/2023	EJS5177	E 43 2291492	60412	05/05/2023
EJW4E51	P 43 025602	76331	10/05/2023	EJY3654	P 43 015676	56900	10/05/2023
EJY6694	P 43 015669	56900	10/05/2023	EKE4G04	P 43 238768	76332	10/05/2023
EKJ1271	P 43 025603	76331	12/05/2023	EKL2226	P 43 245367	55500	11/05/2023
EKL2824	P 43 163194	51851	09/05/2023	EKL4065	P 43 050987	64830	13/05/2023
EKL6229	P 43 227688	54521	10/05/2023	EKM7796	P 43 220482	54521	12/05/2023
EKO4398	P 43 240603	55412	12/05/2023	EKO5840	E 43 2285235	74550	03/05/2023
EKQ0B04	P 43 238734	76331	08/05/2023	EKQ8538	P 43 200175	55500	12/05/2023
EKV8D10	P 43 010653	55500	12/05/2023	EKY0185	C 00 1090507	60501	03/05/2023
ELA0B67	P 43 250549	55500	12/05/2023	ELA6A84	P 43 052764	55500	13/05/2023
ELC5183	P 43 249627	51851	12/05/2023	ELC5705	P 43 015697	55500	12/05/2023

ELC5I40	P 43 232688	55500	10/05/2023
ELK5633	P 43 017501	55500	10/05/2023
ELM2132	E 43 2291497	74630	05/05/2023
ELR4E05	P 43 049768	51851	08/05/2023
ELX7C99	P 43 050962	55500	09/05/2023
EMA2930	E 43 2288118	74550	05/05/2023
EME8A24	P 43 073802	55500	10/05/2023
EMG7I33	P 43 049775	51851	09/05/2023
EMJ2C42	P 43 032294	55500	07/05/2023
EMN4671	P 43 254831	54521	08/05/2023
EMO4500	C 00 1131769	55680	03/05/2023
EMR0458	P 43 229781	57461	07/05/2023
EMT7I11	P 43 010643	55500	08/05/2023
EMX3407	P 43 144434	55500	10/05/2023
EMY7J02	P 43 232692	55500	12/05/2023
ENA9I02	P 43 254846	55500	08/05/2023
END6689	E 43 2288144	74550	05/05/2023
ENF8A09	E 43 2291873	60503	05/05/2023
ENL2974	P 43 233777	55500	10/05/2023
ENN5505	P 43 032296	55500	07/05/2023
ENW2J76	E 43 2291670	60503	05/05/2023
EOE9F37	P 43 163204	57380	11/05/2023
EOM3831	P 43 072547	55500	07/05/2023
EOO5I03	P 43 011934	55920	07/05/2023
EOX4F70	E 43 2292015	60503	05/05/2023
EPG1E78	P 43 227697	55500	11/05/2023
EPG6J43	P 43 071575	55413	10/05/2023
EPJ4221	P 43 242379	54521	09/05/2023
EPM4A21	E 43 2292061	74550	05/05/2023
EPO0D03	P 43 241733	55500	10/05/2023
EPR7738	P 43 233782	55500	12/05/2023
EPU0220	C 00 1094670	54010	05/05/2023
EPU0902	P 43 249600	55500	10/05/2023
EPZ2075	E 43 2292017	60503	05/05/2023
EPZ3864	P 43 055178	54521	11/05/2023
EPZ4814	E 43 2292021	74550	05/05/2023
EPZ5632	P 43 167756	55500	13/05/2023
EQG3948	P 43 250540	55500	12/05/2023
EQL2B04	E 43 2291582	60503	05/05/2023
EQN9B99	P 43 229822	55500	11/05/2023
EQO5E45	P 43 229800	55500	09/05/2023
EQQ0415	P 43 073790	55500	09/05/2023
EQX4A90	E 43 2291787	74550	05/05/2023
ERC6654	P 43 124048	76332	08/05/2023
ERH2F91	P 43 047682	55920	14/05/2023
ERL4G18	C 00 1155551	60412	28/04/2023
ERZ2233	P 43 071559	55500	08/05/2023
ESF0A53	E 43 2291373	74550	05/05/2023
ESV0I71	E 43 2291647	60503	05/05/2023
ETA5059	E 43 2291374	60503	05/05/2023
ETJ0003	P 43 167759	58511	13/05/2023
ETL0331	P 43 040784	54600	13/05/2023
ETL3359	P 43 240551	55412	10/05/2023
ETS0G00	E 43 2282913	74630	01/05/2023
ETV4237	P 43 237366	75870	11/05/2023
ETZ2D85	C 00 1055603	55250	05/05/2023
EUA8526	P 43 200176	55500	12/05/2023
EUC8427	P 43 073807	55500	11/05/2023
EUF0636	P 43 249618	51851	11/05/2023
EUG8154	E 43 2291506	74630	05/05/2023
EUH5G17	P 43 163193	55411	09/05/2023
EUJ3018	P 43 015665	56900	10/05/2023
EUK4F68	C 00 1157844	76331	03/05/2023
EUM7894	C 00 1151282	55680	05/05/2023
EUO3D47	P 43 226541	54521	08/05/2023
EUQ7C05	C 00 1177807	51851	04/05/2023
EUS6675	P 43 073785	76252	08/05/2023
EUU0C10	P 43 164777	51851	07/05/2023
EUV6I85	E 43 2283419	60503	02/05/2023
EUW7E69	P 43 229810	55500	09/05/2023
EUX8C43	P 43 237371	60501	15/05/2023
EVA0B34	P 43 249573	76332	08/05/2023
EVB1F07	E 43 2291279	74550	05/05/2023
EVG1925	P 43 072555	54521	10/05/2023
EVI2C16	P 43 015706	54525	14/05/2023
EVL1833	P 43 011944	55500	10/05/2023
EVP2C82	E 43 2292310	75870	05/05/2023
EVR1J04	P 43 011936	55500	08/05/2023
EVV5237	E 43 2291883	56732	05/05/2023
EVV9E33	E 43 2291349	74550	05/05/2023
EVY1862	P 43 238751	76331	09/05/2023
EWH2G34	P 43 250542	55500	12/05/2023
EWI5188	E 43 2291614	60503	05/05/2023
EWO4487	P 43 050977	55500	12/05/2023
EWS2H71	C 00 1100686	54521	04/05/2023
EWX3215	P 43 015643	56900	10/05/2023
EWX3751	P 43 238719	55680	08/05/2023
EWX7I66	E 43 2291959	60503	05/05/2023
EXI0I37	P 43 163196	55500	10/05/2023
EXL7B42	P 43 072552	55500	10/05/2023
EXR1J24	P 43 015672	56900	10/05/2023
EXS9C21	P 43 033231	60501	12/05/2023
EXZ1587	E 43 2291687	74550	05/05/2023
EYD5G82	P 43 235650	55500	09/05/2023
EYD7117	P 43 167758	61220	13/05/2023
EYD9952	P 43 200157	55500	10/05/2023
EYG2F80	P 43 164774	51851	07/05/2023
EYI3469	P 43 073796	51851	10/05/2023
EYI4883	C 00 1090659	55250	04/05/2023
EYJ0296	P 43 245365	54521	09/05/2023
EYJ2514	E 43 2291680	60503	05/05/2023
EYJ3612	P 43 240599	55412	12/05/2023
EYJ3961	P 43 238775	55680	11/05/2023
EYK9546	E 43 2291577	60503	05/05/2023
EYO2F60	P 43 226555	55411	09/05/2023
EYT7D96	P 43 242375	76331	08/05/2023
EYY9047	E 43 2291809	56732	05/05/2023
EYZ3I63	P 43 238726	54522	08/05/2023
EZC2G72	P 43 033183	76331	08/05/2023
EZF2887	C 00 1091384	73662	04/05/2023
EZG1A90	P 43 010647	55500	12/05/2023
EZH4026	P 43 254855	54521	08/05/2023
EZL6B25	P 43 238695	55680	07/05/2023
EZN2078	P 43 245361	76332	09/05/2023
EZQ7A80	P 43 240564	75870	11/05/2023
EZU5233	P 43 233772	72500	10/05/2023
EZX4464	P 43 250496	57461	10/05/2023
EZY7902	P 43 235656	54521	09/05/2023
FAC9D66	P 43 238702	55500	07/05/2023
FAE4877	C 00 1093722	60501	04/05/2023
FAF6B09	E 43 2292136	74550	05/05/2023
FAJ2B44	P 43 238777	60501	11/05/2023

ELJ3E07	P 43 124089	76332	14/05/2023
ELK9936	E 43 2288080	60503	05/05/2023
ELO5D66	E 43 2291418	60503	05/05/2023
ELT9931	E 43 2292455	57463	05/05/2023
ELY2H03	P 43 229839	55920	11/05/2023
EMD0528	P 43 240549	55412	10/05/2023
EMF5326	P 43 240514	55412	08/05/2023
EMI3J34	P 43 238715	55412	08/05/2023
EMN4502	P 43 220475	60501	09/05/2023
EMN6G41	P 43 071571	55500	10/05/2023
EMP0054	P 43 124067	51852	12/05/2023
EMS3756	P 43 245359	55500	09/05/2023
EMW7795	P 43 254837	54521	08/05/2023
EMX7917	P 43 167740	55500	12/05/2023
EMZ4636	E 43 2288161	74550	05/05/2023
ENC8536	P 43 033206	76331	10/05/2023
END9935	P 43 250526	55500	10/05/2023
ENH2795	P 43 072551	60501	10/05/2023
ENN0I16	E 43 2288088	60503	05/05/2023
ENR8372	E 43 2288210	74550	05/05/2023
EOC3J08	C 00 1158234	76332	05/05/2023
EOK1273	P 43 232679	55500	08/05/2023
EOO3B75	P 43 017510	55500	14/05/2023
EOO6G37	C 00 986820	70301	03/05/2023
EOZ9D32	E 43 2288182	74550	05/05/2023
EPG2G08	E 43 2291773	74550	05/05/2023
EPI7188	E 43 2291674	74550	05/05/2023
EPJ8B44	P 43 238718	51851	08/05/2023
EPO0C88	P 43 049769	53800	09/05/2023
EPQ2085	P 43 015698	55500	12/05/2023
EPT4708	E 43 2291950	74550	05/05/2023
EPU0220	C 00 1094671	54522	05/05/2023
EPU8E79	P 43 233802	55500	14/05/2023
EPZ3653	P 43 027427	68150	13/05/2023
EPZ4470	P 43 240516	55412	08/05/2023
EPZ5144	P 43 124065	76331	12/05/2023
EQD0884	E 43 2292132	74550	05/05/2023
EQH3E23	E 43 2286905	60503	04/05/2023
EQM1797	E 43 2291530	60503	05/05/2023
EQO3058	P 43 235645	54521	09/05/2023
EQP5E43	C 00 1177806	60501	04/05/2023
EQW0B87	P 43 033199	76331	09/05/2023
EQZ5136	P 43 249589	65640	10/05/2023
ERC6654	P 43 124049	51851	08/05/2023
ERK7960	E 43 2288050	60503	05/05/2023
ERM3323	E 43 2291283	74550	05/05/2023
ESE7J54	P 43 237362	60501	11/05/2023
ESQ9206	E 43 2283449	74550	02/05/2023
ESW8A48	C 00 1099970	73662	04/05/2023
ETE0083	E 43 2291720	60503	05/05/2023
ETJ2947	P 43 124064	75870	12/05/2023
ETL2797	P 43 163205	54521	12/05/2023
ETN2211	P 43 249590	51851	10/05/2023
ETU7I90	P 43 249592	51851	10/05/2023
ETW1839	P 43 014917	55680	11/05/2023
EUA6B50	P 43 071572	55500	10/05/2023
EUA8D61	P 43 076622	55500	09/05/2023
EUC9106	E 43 2288205	74550	05/05/2023
EUG0D59	E 43 2288204	74550	05/05/2023
EUH0972	P 43 073824	55500	14/05/2023
EUI3691	P 43 233788	55500	12/05/2023
EUK1G91	C 00 1158508	65300	05/05/2023
EUK8358	P 43 047684	55920	14/05/2023
EUM8629	C 00 1096909	58000	05/05/2023
EUP4430	P 43 226554	55411	09/05/2023
EUR8E07	P 43 009827	55500	14/05/2023
EUS8488	P 43 250548	55500	12/05/2023
EUU9I09	P 43 015678	55680	10/05/2023
EUW3072	E 43 2291793	74630	05/05/2023
EUX3H49	P 43 163203	54521	11/05/2023
EUY0A21	P 43 015689	60501	12/05/2023
EVB1311	P 43 238781	54521	12/05/2023
EVE9H91	P 43 227691	55680	11/05/2023
EVG2245	E 43 2288208	74550	05/05/2023
EVK7A66	E 43 2291421	60503	05/05/2023
EVO0370	P 43 200178	55500	12/05/2023
EVQ4H40	E 43 2292058	74550	05/05/2023
EVV3D68	P 43 254852	55500	08/05/2023
EVV7383	E 43 2291350	60503	05/05/2023
EVY0736	P 43 124058	76331	08/05/2023
EWE5740	P 43 134301	57380	10/05/2023
EWH5G76	E 43 2281139	74550	30/04/2023
EWJ9J87	E 43 2291368	60503	05/05/2023
EWR4I04	P 43 238694	55680	07/05/2023
EWU3A94	P 43 015642	56900	10/05/2023
EWX3436	E 43 2291666	60503	05/05/2023
EWX3823	P 43 176219	60501	12/05/2023
EXC7J23	P 43 071579	54521	12/05/2023
EXI5675	E 43 2291927	60503	05/05/2023
EXM6289	E 43 2282931	74550	01/05/2023
EXS0824	E 43 2291572	60503	05/05/2023
EXX2D04	P 43 232666	55500	07/05/2023
EYC1C53	P 43 240526	55412	09/05/2023
EYD6504	P 43 240539	55412	09/05/2023
EYD9450	E 43 2288151	60503	05/05/2023
EYF3D83	P 43 226551	76332	09/05/2023
EYI3186	E 43 2291333	60503	05/05/2023
EYI4560	P 43 238790	54522	12/05/2023
EYI5853	C 00 1150640	55500	05/05/2023
EYJ1077	E 43 2281796	74550	30/04/2023
EYJ2763	C 00 1149940	76332	05/05/2023
EYJ3641	P 43 238767	76332	10/05/2023
EYJ4917	E 43 2292135	74630	05/05/2023
EYN7E63	P 43 245357	54521	08/05/2023
EYQ3I61	E 43 2291688	74550	05/05/2023
EYX9983	C 00 1090562	57380	05/05/2023
EYZ1D61	P 43 238701	54600	07/05/2023
EYZ6499	E 43 2291725	60503	05/05/2023
EZE0522	P 43 017486	55680	08/05/2023
EZF6136	P 43 073787	55500	08/05/2023
EZH2E26	P 43 049764	54521	07/05/2023
EZH6140	E 43 2291751	60503	05/05/2023
EZL6E48	P 43 232683	55500	08/05/2023
EZN2943	P 43 176211	76332	09/05/2023
EZR5616	P 43 163460	51851	07/05/2023
EZX3240	E 43 2292177	75870	05/05/2023
EZY2I35	E 43 2291461	60503	05/05/2023
EZZ0727	C 00 1103289	54600	04/05/2023
FAD0807	P 43 124088	51851	14/05/2023
FAE5G70	E 43 2288054	60503	05/05/2023
FAI6024	P 43 229809	55500	09/05/2023
FAK2E24	P 43 076620	55500	09/05/2023

FAK2H41	P 43 238703	55500	07/05/2023
FAK7386	E 43 2288214	74550	05/05/2023
FAL4797	E 43 2288062	74550	05/05/2023
FAM9D33	E 43 2291798	74630	05/05/2023
FAN4F55	P 43 232680	55500	08/05/2023
FAS0A49	E 43 2291555	60503	05/05/2023
FAT9843	P 43 017491	55500	08/05/2023
FAX8024	C 00 1100649	73662	05/05/2023
FAZ1689	P 43 233775	76331	10/05/2023
FBM4J06	P 43 229791	55680	09/05/2023
FBQ5440	E 43 2291422	60503	05/05/2023
FBQ6840	P 43 163201	51851	11/05/2023
FBQ8334	E 43 2291911	74550	05/05/2023
FBQ8908	P 43 050978	55500	13/05/2023
FBS7D12	P 43 254848	55500	08/05/2023
FBX3C79	E 43 2291832	60503	05/05/2023
FBY5500	P 43 167743	55090	12/05/2023
FCA2I72	P 43 240508	55412	08/05/2023
FCB6506	P 43 055177	76331	09/05/2023
FCE2A29	E 43 2291819	56732	05/05/2023
FCG4D11	E 43 2291287	74550	05/05/2023
FCP6838	P 43 238773	55500	11/05/2023
FCQ8B16	E 43 2288178	60503	05/05/2023
FCS6C89	P 43 052772	55500	13/05/2023
FCW0497	P 43 010659	55500	14/05/2023
FCX6A02	P 43 249624	55500	12/05/2023
FCZ3154	E 43 2291432	60503	05/05/2023
FDB3I80	C 00 1105615	55500	04/05/2023
FDH6329	C 00 1090657	54521	04/05/2023
FDM1598	P 43 167747	55680	12/05/2023
FDO7B37	C 00 1150638	55500	05/05/2023
FDT3J54	P 43 240524	55412	08/05/2023
FDV7B38	C 00 1089863	54521	04/05/2023
FED5557	P 43 071563	55500	09/05/2023
FER7105	E 43 2288084	56732	05/05/2023
FEV2C17	P 43 076623	55500	11/05/2023
FEZ3E65	P 43 238770	51851	11/05/2023
FFB0905	P 43 242364	60501	08/05/2023
FFE8I15	P 43 229835	55680	11/05/2023
FFI0F88	P 43 047678	55500	14/05/2023
FFI7J91	P 43 033195	76331	08/05/2023
FFI9I84	P 43 015656	56900	10/05/2023
FFL8I79	C 00 1094674	54521	05/05/2023
FFN5522	P 43 071577	53800	10/05/2023
FFQ6I40	P 43 015647	56900	10/05/2023
FFS7C26	P 43 238748	54521	09/05/2023
FFZ0B01	E 43 2282790	74630	01/05/2023
FGB2383	P 43 233771	75870	08/05/2023
FGE9G72	C 00 1105614	55500	04/05/2023
FGH8410	E 43 2288166	60503	05/05/2023
FGL5D66	P 43 013470	55500	12/05/2023
FGP5553	P 43 250508	55500	10/05/2023
FGR5837	E 43 2288167	60503	05/05/2023
FGR7506	P 43 240566	55412	11/05/2023
FGU8147	P 43 235660	55500	10/05/2023
FGW6G73	P 43 014918	55500	11/05/2023
FGY0474	P 43 033216	60501	11/05/2023
FGZ0C82	P 43 238785	51851	12/05/2023
FHE8862	P 43 033212	75870	11/05/2023
FHG2768	C 00 1089855	58191	04/05/2023
FHG4973	P 43 226547	64910	08/05/2023
FHG5059	C 00 1090654	54100	04/05/2023
FHJ3H14	P 43 176216	58196	12/05/2023
FHP1A12	P 43 226539	51851	08/05/2023
FHT3378	P 43 226542	53800	08/05/2023
FHV4H72	P 43 055174	55500	09/05/2023
FHY5A96	P 43 163456	51851	07/05/2023
FHZ2H50	P 43 240536	55412	09/05/2023
FIA1882	E 43 2291678	60503	05/05/2023
FIB6796	P 43 240565	55412	11/05/2023
FIE5C39	E 43 2291886	60503	05/05/2023
FII3614	E 43 2291842	74550	05/05/2023
FIJ7D96	P 43 238763	76331	09/05/2023
FIN3A65	E 43 2291477	56732	05/05/2023
FIQ9A53	E 43 2285021	60503	03/05/2023
FJB3729	P 43 240534	55412	09/05/2023
FJC5237	E 43 2292133	74630	05/05/2023
FJE6D96	E 43 2291926	60503	05/05/2023
FJL0B35	P 43 245368	55500	11/05/2023
FJM2C56	P 43 242376	55500	09/05/2023
FJP9A06	P 43 254838	54521	08/05/2023
FJT8387	E 43 2291956	74630	05/05/2023
FKB6H54	P 43 032293	55920	07/05/2023
FKH3D13	P 43 226553	55500	09/05/2023
FKP7770	P 43 050980	55500	13/05/2023
FKS9I31	P 43 229803	55500	09/05/2023
FKZ2387	P 43 179348	72340	08/05/2023
FLA2264	P 43 134302	57380	10/05/2023
FLA6904	P 43 144436	55500	11/05/2023
FLC2A95	P 43 232660	55500	07/05/2023
FLD5008	P 43 249628	76332	12/05/2023
FLJ9G23	P 43 200156	55500	10/05/2023
FLK9142	E 43 2291891	74550	05/05/2023
FLR0J86	P 43 249605	76332	11/05/2023
FLV6I85	P 43 015670	56900	10/05/2023
FLW9F27	P 43 200152	55500	08/05/2023
FLZ8B86	P 43 229845	55500	13/05/2023
FMA1013	P 43 124054	51851	08/05/2023
FMF4288	E 43 2291794	74550	05/05/2023
FMG0A14	P 43 017484	55500	08/05/2023
FMI1944	P 43 050982	55500	13/05/2023
FMJ5E96	P 43 047672	55500	10/05/2023
FMT6166	P 43 229807	55500	09/05/2023
FMW2318	P 43 015684	55500	12/05/2023
FMW9I22	P 43 102479	57461	12/05/2023
FMX4538	P 43 250517	55500	10/05/2023
FMY7G23	P 43 200177	55500	12/05/2023
FNB3634	P 43 124044	51851	07/05/2023
FND8947	P 43 033220	75870	11/05/2023
FNF6A21	E 43 2292105	74550	05/05/2023
FNI3H58	P 43 017497	55414	10/05/2023
FNR9G86	P 43 238784	70301	12/05/2023
FNV9985	E 43 2288110	60503	05/05/2023
FNW7966	E 43 2292080	74550	05/05/2023
FNX6E43	E 43 2291622	74550	05/05/2023
FOA2969	P 43 108348	55500	09/05/2023
FOA7D95	P 43 229796	55500	09/05/2023
FOC2I28	E 43 2282071	60503	01/05/2023
FOD2373	P 43 250505	55500	10/05/2023
FOH1H72	C 00 044012	56222	04/05/2023
FOJ7444	P 43 229851	55500	13/05/2023
FOO0400	E 43 2281396	74630	30/04/2023

FAK6665	P 43 249585	76332	09/05/2023
FAK8184	P 43 200174	55500	12/05/2023
FAM8348	P 43 072548	54521	08/05/2023
FAN1847	E 43 2288203	74550	05/05/2023
FAN7I14	P 43 163467	60501	13/05/2023
FAT1075	P 43 245355	55500	08/05/2023
FAX3E51	C 00 1089860	54521	04/05/2023
FAZ1689	P 43 250515	55500	10/05/2023
FBE7I79	P 43 254857	55500	08/05/2023
FBO0F52	P 43 176222	54521	12/05/2023
FBQ6531	P 43 254832	54521	08/05/2023
FBQ7691	C 00 1053409	73662	04/05/2023
FBQ8417	P 43 049772	76332	09/05/2023
FBQ9749	P 43 071562	55500	08/05/2023
FBS9517	P 43 052770	55500	13/05/2023
FBY2H41	P 43 200169	55500	12/05/2023
FBY7F71	E 43 2292093	74550	05/05/2023
FCA8B99	P 43 237360	51852	11/05/2023
FCD4B76	P 43 052762	55680	13/05/2023
FCE2C36	P 43 163207	54521	12/05/2023
FCN8D37	E 43 2291907	74550	05/05/2023
FCP8B81	P 43 052760	55680	13/05/2023
FCR4153	P 43 053910	55500	11/05/2023
FCU8D10	C 00 1153837	57380	04/05/2023
FCX3C54	P 43 232657	55500	07/05/2023
FCY5I76	E 43 2281180	60503	30/04/2023
FCZ8D79	P 43 176221	58194	12/05/2023
FDC3D06	P 43 163190	76332	08/05/2023
FDL4D14	P 43 024748	53800	13/05/2023
FDM6J11	P 43 014910	60501	07/05/2023
FDS8H20	P 43 226549	59670	09/05/2023
FDV6900	P 43 200858	56300	09/05/2023
FED1888	C 00 1153712	70481	04/05/2023
FEI9E56	P 43 240585	55412	12/05/2023
FEV0A68	E 43 2288104	60503	05/05/2023
FEZ0F35	P 43 240506	55414	08/05/2023
FEZ6D63	E 43 2291474	56732	05/05/2023
FFB0J31	P 43 227700	55500	11/05/2023
FFH9041	P 43 249648	58196	14/05/2023
FFI7I71	P 43 033191	76331	08/05/2023
FFI9776	C 00 1098003	57380	04/05/2023
FFK2A90	P 43 227678	54521	09/05/2023
FFN2J04	P 43 033189	55920	08/05/2023
FFN8353	E 43 2288053	56732	05/05/2023
FFQ9819	P 43 240557	55412	10/05/2023
FFS8574	P 43 227690	55500	10/05/2023
FGA7319	P 43 015658	56900	10/05/2023
FGE8H80	C 00 1099243	60174	03/05/2023
FGG2J45	E 43 2291776	74550	05/05/2023
FGI6821	P 43 033221	76331	11/05/2023
FGP4B53	P 43 249626	76332	12/05/2023
FGP7A22	C 00 1055602	55250	05/05/2023
FGR6249	E 43 2292126	74550	05/05/2023
FGU0A77	P 43 010646	55500	12/05/2023
FGV2328	P 43 033184	76331	08/05/2023
FGX0106	P 43 242372	55500	08/05/2023
FGY6108	P 43 242365	60412	08/05/2023
FGZ4J65	P 43 025605	54521	14/05/2023
FHG2419	P 43 049777	76332	09/05/2023
FHG3560	P 43 238772	55500	11/05/2023
FHG4E23	P 43 227689	54521	10/05/2023
FHI9524	P 43 167741	55500	12/05/2023
FHM3C60	E 43 2292060	74550	05/05/2023
FHP6E30	E 43 2291862	60503	05/05/2023
FHV2F36	P 43 238692	76251	07/05/2023
FHV4H72	P 43 014920	55500	11/05/2023
FHZ1490	C 00 1089856	54870	04/05/2023
FHZ3422	P 43 249571	59670	08/05/2023
FIB4605	P 43 229804	55920	09/05/2023
FIB7F56	E 43 2291663	60503	05/05/2023
FIG3219	P 43 033922	55500	13/05/2023
FIJ2H03	E 43 2291491	60412	05/05/2023
FIM9976	P 43 233785	55500	12/05/2023
FIQ5A85	P 43 240537	55412	09/05/2023
FJA1J77	P 43 249591	51851	10/05/2023
FJB8B88	P 43 014908	63943	07/05/2023
FJD9A14	P 43 250497	57461	10/05/2023
FJH0G95	P 43 124077	76331	14/05/2023
FJM1J13	E 43 2291573	60503	05/05/2023
FJM7G14	C 00 1160655	59910	04/05/2023
FJT7028	P 43 238771	55500	11/05/2023
FJX6C23	P 43 249606	60501	11/05/2023
FKF5E14	P 43 023494	55500	09/05/2023
FKL4A11	E 43 2288101	74550	05/05/2023
FKQ1C94	E 43 2280796	74550	30/04/2023
FKZ1798	P 43 049776	76332	09/05/2023
FKZ7G11	E 43 2292138	74550	05/05/2023
FLA2968	P 43 146482	57463	10/05/2023
FLA7G96	P 43 220476	55413	11/05/2023
FLD1956	C 00 1089864	54521	04/05/2023
FLI4I37	P 43 240504	55412	08/05/2023
FLK8351	P 43 229784	55920	07/05/2023
FLM1E28	P 43 176217	58196	12/05/2023
FLR4H99	P 43 073820	55500	14/05/2023
FLW5E13	P 43 005783	55680	13/05/2023
FLY7C42	P 43 226557	54521	09/05/2023
FLZ8B86	P 43 233797	56222	13/05/2023
FMB2395	P 43 124057	51851	08/05/2023
FMF5J53	P 43 047681	55920	14/05/2023
FMH1I47	P 43 238753	76842	09/05/2023
FMJ3A56	E 43 2291579	56732	05/05/2023
FMR1J24	P 43 240510	55412	08/05/2023
FMV9C55	P 43 240527	55412	09/05/2023
FMW4097	C 00 1144004	57380	05/05/2023
FMX3049	P 43 249620	51851	11/05/2023
FMX5G65	P 43 073797	55500	10/05/2023
FMZ2A28	P 43 015681	55500	12/05/2023
FNC2F65	P 43 238769	55500	11/05/2023
FNE8A57	P 43 015694	55500	12/05/2023
FNH4169	P 43 240600	55412	12/05/2023
FNN4A19	P 43 055175	58196	09/05/2023
FNT8A67	E 43 2291875	60503	05/05/2023
FNV9I57	E 43 2282733	74550	01/05/2023
FNX2A14	P 43 163187	76332	08/05/2023
FNZ9885	E 43 2292007	74550	05/05/2023
FOA4344	P 43 235659	72340	10/05/2023
FOC1239	C 00 1153711	54522	04/05/2023
FOD1H73	P 43 033211	60501	11/05/2023
FOD3G07	P 43 232684	55500	08/05/2023
FOH6C46	P 43 240563	55412	10/05/2023
FOK5975	P 43 200160	55500	10/05/2023
FOO0400	E 43 2291857	74550	05/05/2023

FOO8785	P 43 033185	76331	08/05/2023
FOR0674	E 43 2291595	60503	05/05/2023
FOR2F89	P 43 233765	58196	08/05/2023
FOS0164	P 43 005777	55500	09/05/2023
FOS5A59	P 43 226545	60501	08/05/2023
FOT9530	P 43 008058	55680	11/05/2023
FOV8D48	P 43 240594	55412	12/05/2023
FOZ3333	P 43 238782	54521	12/05/2023
FPA6634	P 43 249646	55500	14/05/2023
FPG0063	C 00 1113081	52151	05/05/2023
FPI2896	P 43 163184	76332	08/05/2023
FPJ7J75	E 43 2291502	74550	05/05/2023
FPN1F89	C 00 1158235	76331	05/05/2023
FPP2E12	E 43 2291990	74550	05/05/2023
FPS9D13	P 43 229813	55500	11/05/2023
FPU3C87	P 43 229825	55500	11/05/2023
FPW1I99	P 43 200163	55500	10/05/2023
FPX7F39	P 43 229782	55500	07/05/2023
FPZ2593	P 43 015691	54526	12/05/2023
FQD9506	P 43 076619	54600	09/05/2023
FQH4788	P 43 013467	55500	12/05/2023
FQJ8E72	P 43 250541	55500	12/05/2023
FQM3544	P 43 237359	59910	09/05/2023
FQR1054	P 43 250546	55500	12/05/2023
FQR7053	P 43 249575	51851	08/05/2023
FQS4914	E 43 2288180	60503	05/05/2023
FQT9B75	P 43 249633	55500	13/05/2023
FQX0404	E 43 2285375	74550	03/05/2023
FRA5I07	P 43 200171	55920	12/05/2023
FRD7844	E 43 2291703	60503	05/05/2023
FRD8J68	P 43 076617	55090	09/05/2023
FRI6439	P 43 033204	76331	10/05/2023
FRI8019	P 43 250530	55500	10/05/2023
FRJ4D94	P 43 014916	58191	11/05/2023
FRK0011	C 00 044006	60501	04/05/2023
FRM6F99	P 43 010641	55500	08/05/2023
FRR4168	P 43 229855	55500	14/05/2023
FRR7J43	P 43 227699	54521	11/05/2023
FRU8D78	P 43 227694	55500	11/05/2023
FRZ1H59	E 43 2288069	56732	05/05/2023
FSE7764	E 43 2291974	60503	05/05/2023
FSH0682	C 00 1104951	54010	28/04/2023
FSJ3057	C 00 1105616	55500	04/05/2023
FSM7997	P 43 050972	54521	11/05/2023
FSO0I76	P 43 176209	76332	09/05/2023
FSQ7I54	P 43 233768	76331	08/05/2023
FST6E54	P 43 015704	55500	14/05/2023
FSV1I04	P 43 011949	55500	12/05/2023
FSY3E49	E 43 2288209	74550	05/05/2023
FTB2F91	P 43 008060	60501	11/05/2023
FTE0G79	P 43 040785	54521	14/05/2023
FTH7668	C 00 1009295	60501	05/05/2023
FTK3486	P 43 073813	51930	13/05/2023
FTN0279	P 43 249638	51851	13/05/2023
FTO3G57	P 43 017508	55500	14/05/2023
FTP2103	E 43 2291481	60503	05/05/2023
FTV0B77	P 43 008052	60501	07/05/2023
FTY5D48	E 43 2292088	74550	05/05/2023
FTZ1J21	P 43 229787	60501	09/05/2023
FUB3686	P 43 033926	76331	13/05/2023
FUB5636	C 00 1094675	55250	05/05/2023
FUD6346	P 43 050964	53800	09/05/2023
FUH1508	E 43 2292094	74550	05/05/2023
FUS2198	C 00 1090560	54870	04/05/2023
FUX1F38	P 43 055172	60501	09/05/2023
FUY5170	E 43 2292139	74550	05/05/2023
FUY8439	C 00 1054171	60501	05/05/2023
FVB7C06	P 43 033230	75870	12/05/2023
FVD1D96	E 43 2282920	74550	01/05/2023
FVD2H21	E 43 2292059	74550	05/05/2023
FVG9J14	P 43 250510	55500	10/05/2023
FVJ2I27	E 43 2291768	74710	05/05/2023
FVM2E49	P 43 232699	55500	12/05/2023
FVQ1B97	P 43 238766	51930	10/05/2023
FVT9B55	P 43 249612	51851	11/05/2023
FVX8F43	P 43 015695	55500	12/05/2023
FVZ3D48	P 43 229820	54521	11/05/2023
FWC1170	P 43 250550	55500	12/05/2023
FWE5F12	P 43 124084	51851	14/05/2023
FWJ6950	E 43 2291366	60503	05/05/2023
FWL2J93	P 43 227673	76331	08/05/2023
FWL8H21	P 43 229821	55500	11/05/2023
FWO4F24	P 43 200161	55500	10/05/2023
FWQ1E21	E 43 2291574	60503	05/05/2023
FWQ5C07	P 43 238710	54100	07/05/2023
FWR7G26	P 43 254841	55500	08/05/2023
FWS8A41	P 43 073805	55500	11/05/2023
FXA2206	P 43 005785	55500	13/05/2023
FXF4520	P 43 071556	60501	08/05/2023
FXH4818	C 00 1115381	55500	05/05/2023
FXH9J57	P 43 232674	55500	07/05/2023
FXL4B97	P 43 235670	57380	12/05/2023
FXL6B42	P 43 124070	54522	14/05/2023
FXM4H15	E 43 2282493	60503	01/05/2023
FXN3G95	E 43 2288098	60503	05/05/2023
FXP9C44	P 43 047686	55920	14/05/2023
FXV3E07	E 43 2291906	74550	05/05/2023
FXW4E73	P 43 232689	55500	10/05/2023
FXY7I54	P 43 047679	55500	14/05/2023
FXZ6343	C 00 1105612	55500	04/05/2023
FYB5G77	E 43 2292107	74710	05/05/2023
FYF0G58	P 43 053913	55500	11/05/2023
FYL1I03	E 43 2291325	74630	05/05/2023
FYM8C90	C 00 1155751	54522	04/05/2023
FYN8D76	E 43 2283958	60503	02/05/2023
FYO9G31	P 43 250529	55500	10/05/2023
FYQ5583	P 43 240586	55412	12/05/2023
FYW1I11	P 43 232677	55500	08/05/2023
FYX4088	P 43 033227	60501	12/05/2023
FYY9H68	E 43 2282195	74550	01/05/2023
FYZ8E64	P 43 238778	55500	11/05/2023
FZE5A99	E 43 2291484	60503	05/05/2023
FZK2834	P 43 238699	55680	07/05/2023
FZP8J94	P 43 073786	76252	08/05/2023
FZT3B06	P 43 015668	56900	10/05/2023
FZU7730	E 43 2292029	74550	05/05/2023
FZX1533	P 43 009825	55680	14/05/2023
FZY5B18	P 43 033209	60501	10/05/2023
GAA9J82	P 43 015652	56900	10/05/2023
GAF8407	P 43 033187	76331	08/05/2023
GAG6033	E 43 2291884	60503	05/05/2023
GAK1E98	P 43 240582	55412	12/05/2023
FOP0G94	P 43 242378	54521	09/05/2023
FOR1265	P 43 008054	76331	10/05/2023
FOR3395	P 43 229834	55680	11/05/2023
FOS3675	E 43 2292159	75870	05/05/2023
FOT2H40	P 43 250535	55500	10/05/2023
FOV2C85	P 43 033215	75870	11/05/2023
FOY0E44	P 43 249587	60501	10/05/2023
FPA0336	P 43 167744	56222	12/05/2023
FPE9895	E 43 2291779	74550	05/05/2023
FPG6829	E 43 2291562	60503	05/05/2023
FPJ3J76	E 43 2288117	74550	05/05/2023
FPK0B51	P 43 250513	55500	10/05/2023
FPN5D30	E 43 2288024	74550	05/05/2023
FPS7689	E 43 2291698	60503	05/05/2023
FPU1917	E 43 2288029	74550	05/05/2023
FPV9J45	P 43 238755	60501	09/05/2023
FPX4D76	E 43 2288065	60503	05/05/2023
FPY7285	P 43 017498	55500	10/05/2023
FQD8511	P 43 017499	55500	10/05/2023
FQH2I08	E 43 2288188	74550	05/05/2023
FQH7433	P 43 249601	55500	10/05/2023
FQK8C50	P 43 237361	60412	11/05/2023
FQO9157	P 43 229823	55500	11/05/2023
FQR1054	P 43 011948	55500	12/05/2023
FQR7H81	P 43 176206	51851	09/05/2023
FQT5826	C 00 044007	60501	04/05/2023
FQW8793	E 43 2292114	74550	05/05/2023
FQY8589	P 43 226546	55500	08/05/2023
FRB4090	P 43 232702	55500	12/05/2023
FRD8496	P 43 055171	55500	09/05/2023
FRF4308	C 00 1163069	51851	04/05/2023
FRI6945	C 00 1119204	55500	04/05/2023
FRJ0438	C 00 1093741	60501	05/05/2023
FRJ8B95	P 43 017502	55500	10/05/2023
FRM6577	P 43 013463	55500	12/05/2023
FRO4622	P 43 071576	55090	10/05/2023
FRR4913	P 43 250512	55500	10/05/2023
FRU7889	P 43 249578	56731	09/05/2023
FRX5J50	P 43 176225	75870	12/05/2023
FSB4B55	P 43 017496	55500	10/05/2023
FSG5I24	E 43 2286055	60503	03/05/2023
FSI1F43	P 43 033188	76331	08/05/2023
FSM0795	P 43 229815	54521	11/05/2023
FSN6255	P 43 254842	55500	08/05/2023
FSO1B08	E 43 2291910	74550	05/05/2023
FST6D25	P 43 013464	55500	12/05/2023
FSU0963	P 43 015690	55500	12/05/2023
FSX8671	E 43 2291975	60503	05/05/2023
FSZ8B95	P 43 226562	56731	11/05/2023
FTC9B29	E 43 2291636	74550	05/05/2023
FTE7E53	P 43 009821	55680	14/05/2023
FTH9607	C 00 1054172	73662	05/05/2023
FTK8E23	P 43 229817	58196	11/05/2023
FTN2H63	P 43 249623	64830	12/05/2023
FTO9E02	P 43 229844	55840	13/05/2023
FTT3191	E 43 2291398	74630	05/05/2023
FTW2C06	P 43 033234	76331	12/05/2023
FTZ1H46	P 43 240580	55412	11/05/2023
FUA4978	P 43 122361	76331	12/05/2023
FUB5419	P 43 232661	55500	07/05/2023
FUC5758	P 43 124069	54522	14/05/2023
FUF0B62	P 43 249635	55500	13/05/2023
FUS0960	E 43 2292090	74630	05/05/2023
FUW6G72	P 43 238765	51930	09/05/2023
FUY3C03	P 43 025588	56900	10/05/2023
FUY7A56	P 43 238724	55413	08/05/2023
FUZ2299	E 43 2291360	56732	05/05/2023
FVC1H87	C 00 798474	70481	04/05/2023
FVD2B60	P 43 055169	55500	09/05/2023
FVG1278	C 00 1147918	55500	04/05/2023
FVH6G47	E 43 2292097	74550	05/05/2023
FVL3967	E 43 2292120	74550	05/05/2023
FVP1526	P 43 124050	76332	08/05/2023
FVR6374	P 43 235664	55250	11/05/2023
FVU1378	C 00 1158504	54521	03/05/2023
FVY4G75	P 43 237365	75870	11/05/2023
FWA8G56	E 43 2288044	60503	05/05/2023
FWC5J73	P 43 240547	55412	10/05/2023
FWJ5064	E 43 2292113	74550	05/05/2023
FWL0335	E 43 2288207	74550	05/05/2023
FWL8212	P 43 233786	55500	12/05/2023
FWO3J51	P 43 250534	55500	10/05/2023
FWQ1C37	P 43 250502	55500	10/05/2023
FWQ3C12	P 43 052765	55500	13/05/2023
FWR0J56	P 43 238727	76331	08/05/2023
FWS0630	P 43 071578	76331	11/05/2023
FWV4D86	P 43 050970	55500	10/05/2023
FXF3A28	P 43 249616	55500	11/05/2023
FXG3A27	P 43 005778	55500	09/05/2023
FXH5270	C 00 1158359	54521	03/05/2023
FXL3F66	E 43 2292043	60503	05/05/2023
FXL4B97	P 43 235671	76842	12/05/2023
FXM4E65	E 43 2292282	75870	05/05/2023
FXM8309	P 43 229802	55500	09/05/2023
FXO5775	E 43 2282622	60503	01/05/2023
FXS3A80	P 43 240512	55412	08/05/2023
FXV7361	P 43 073792	55500	09/05/2023
FXX5B57	P 43 033930	56222	13/05/2023
FXZ3A91	P 43 232668	55500	07/05/2023
FYB5F13	P 43 163182	51851	08/05/2023
FYE7G43	P 43 124053	76332	08/05/2023
FYK3J98	P 43 015651	56900	10/05/2023
FYM0879	P 43 238792	54521	12/05/2023
FYN8887	P 43 250506	55500	10/05/2023
FYO3586	P 43 232694	55500	12/05/2023
FYP7607	P 43 250520	55500	10/05/2023
FYT1049	E 43 2291551	60503	05/05/2023
FYW4H18	P 43 124074	76332	14/05/2023
FYX8C26	P 43 052761	55680	13/05/2023
FYZ0H84	P 43 032298	55500	07/05/2023
FZE5A99	E 43 2291478	56732	05/05/2023
FZF0H95	P 43 235646	68580	09/05/2023
FZN7I64	E 43 2288201	74550	05/05/2023
FZS3810	E 43 2292019	74550	05/05/2023
FZT4C37	P 43 124071	54522	14/05/2023
FZV9J78	P 43 015636	56900	10/05/2023
FZX2J87	P 43 167748	54521	13/05/2023
GAA7H27	C 00 1164391	60501	25/04/2023
GAB6633	P 43 014915	61220	11/05/2023
GAG0G76	C 00 1105617	55500	04/05/2023
GAI1B85	P 43 250533	55500	10/05/2023
GAK4F34	E 43 2291840	74630	05/05/2023
GAK9C84	P 43 238739	55500	09/05/2023
GAN0G13	P 43 240596	55412	12/05/2023
GAS1405	P 43 124078	76331	14/05/2023
GAS1I82	P 43 249637	55500	13/05/2023
GAT5G47	C 00 1101091	57380	05/05/2023
GAV8104	E 43 2288213	74550	05/05/2023
GBB7695	P 43 053914	55500	11/05/2023
GBD5F24	E 43 2291483	56732	05/05/2023
GBF4222	P 43 009829	55500	14/05/2023
GBH4185	P 43 245364	54521	09/05/2023
GBI6589	P 43 049765	60501	07/05/2023
GBK6E30	P 43 124043	60501	07/05/2023
GBL6C93	E 43 2291770	74550	05/05/2023
GBO3A12	P 43 053908	55500	09/05/2023
GBS2894	P 43 232687	55500	10/05/2023
GBT1733	C 00 1094673	73662	05/05/2023
GCG6J16	P 43 017492	55500	08/05/2023
GCJ1990	P 43 229827	55500	11/05/2023
GCJ7I66	P 43 015682	55500	12/05/2023
GCP0794	E 43 2291676	60503	05/05/2023
GCT2286	P 43 023495	55920	09/05/2023
GCZ2J57	P 43 176213	57200	09/05/2023
GDB8F39	P 43 013469	55500	12/05/2023
GDF3A36	E 43 2291620	74550	05/05/2023
GDI0394	P 43 240505	55412	08/05/2023
GDP0C87	E 43 2291334	60503	05/05/2023
GDQ4B84	P 43 229846	55500	13/05/2023
GDU6168	P 43 238731	58191	08/05/2023
GDW4B59	P 43 232659	55500	07/05/2023
GDY2E14	P 43 053912	55500	11/05/2023
GDZ0I15	P 43 227702	60501	11/05/2023
GEE0486	P 43 011945	55500	12/05/2023
GEG0H73	P 43 033225	60501	11/05/2023
GEJ2E05	P 43 008062	59591	12/05/2023
GEK5B41	P 43 238744	55500	09/05/2023
GEO8331	P 43 164782	51851	09/05/2023
GEU6J91	P 43 233795	76331	13/05/2023
GEV3082	P 43 229811	55500	09/05/2023
GFA6D47	P 43 232667	55500	07/05/2023
GFE3G17	P 43 033214	75870	11/05/2023
GFJ3E87	P 43 053915	55500	11/05/2023
GFM0A35	P 43 227671	76331	08/05/2023
GFM7C16	P 43 240573	55412	11/05/2023
GFP8J07	P 43 250539	54525	12/05/2023
GFR2069	P 43 200151	55500	08/05/2023
GFS7H73	P 43 233793	55500	13/05/2023
GFV7373	E 43 2291486	56732	05/05/2023
GFW0C56	P 43 240511	55412	08/05/2023
GFY4F49	E 43 2291459	60503	05/05/2023
GGH2B84	E 43 2291377	60503	05/05/2023
GGJ7E76	P 43 050991	60501	13/05/2023
GGP3292	P 43 229854	55680	14/05/2023
GGX5J53	P 43 249642	60501	13/05/2023
GHA5632	P 43 240540	55412	09/05/2023
GHC8396	P 43 240574	55412	11/05/2023
GHG1I54	P 43 249598	76332	10/05/2023
GHI6A23	E 43 2291646	74550	05/05/2023
GHR3518	P 43 254843	54522	08/05/2023
GHS5J36	P 43 015686	55500	12/05/2023
GHT7A47	E 43 2288047	60503	05/05/2023
GHT9F96	E 43 2288051	56732	05/05/2023
GHU8J41	P 43 240561	55412	10/05/2023
GHV6A22	P 43 010640	55500	08/05/2023
GHX9414	P 43 033239	60501	15/05/2023
GHY3888	P 43 049761	51851	07/05/2023
GIC2G57	E 43 2292095	74710	05/05/2023
GID3E25	E 43 2292057	74550	05/05/2023
GIF2D23	P 43 250504	55500	10/05/2023
GIF6A24	E 43 2291335	60503	05/05/2023
GIH6427	P 43 010666	55500	14/05/2023
GIJ5E09	P 43 167755	55500	13/05/2023
GIK8I58	P 43 249629	76332	12/05/2023
GIN4654	P 43 015648	56900	10/05/2023
GIQ1B91	P 43 072550	55500	10/05/2023
GIW2J15	E 43 2291405	74550	05/05/2023
GIW5921	E 43 2292127	74550	05/05/2023
GIZ2529	E 43 2291570	60503	05/05/2023
GJC1B53	E 43 2291471	56732	05/05/2023
GJC6F96	P 43 233776	76331	10/05/2023
GJC7932	P 43 144435	55500	10/05/2023
GJH8A56	E 43 2291637	74550	05/05/2023
GJM4J79	E 43 2288173	74550	05/05/2023
GJR1J22	E 43 2291402	74550	05/05/2023
GJS4F07	P 43 124093	76331	14/05/2023
GJW8B26	E 43 2291877	56732	05/05/2023
GKC6I36	P 43 232664	55500	07/05/2023
GKI1C61	E 43 2288018	74550	05/05/2023
GRV2E71	P 43 015674	56900	10/05/2023
GTM9831	P 43 242366	54521	08/05/2023
GYV2308	P 43 200857	65300	08/05/2023
GZV2163	E 43 2291571	60503	05/05/2023
HDD3C88	C 00 1163070	51851	04/05/2023
HDM8H63	C 00 1089858	54526	04/05/2023
HEG6992	P 43 235644	76331	08/05/2023
HGC4225	E 43 2288121	74630	05/05/2023
HGP6E29	P 43 124082	51930	14/05/2023
HGV1923	E 43 2288113	60503	05/05/2023
HHI7067	P 43 124062	60501	10/05/2023
HIG9H04	P 43 238733	58196	08/05/2023
HJG4248	E 43 2288048	60503	05/05/2023
HKO1801	E 43 2291568	60503	05/05/2023
HLP2F11	P 43 015666	56900	10/05/2023
HLU2E18	P 43 232678	55500	08/05/2023
HLW8608	P 43 124083	51852	14/05/2023
HNA3960	P 43 124081	76331	14/05/2023
HQJ4655	P 43 249622	51851	12/05/2023
HSA4657	C 00 1177810	51851	04/05/2023
HXD5681	P 43 124059	76331	08/05/2023
IAL4B36	P 43 254836	55500	08/05/2023
IDJ9B00	C 00 1158362	54521	03/05/2023
IPE4896	P 43 254834	55500	08/05/2023
IXG4D47	P 43 238712	54100	07/05/2023
IZD7H00	E 43 2292071	74550	05/05/2023
IZU0C19	P 43 047687	55920	14/05/2023
JFG6700	P 43 240525	55412	08/05/2023
JON6F62	P 43 163463	60502	09/05/2023
JPU2840	P 43 200866	55500	10/05/2023
KFH6444	P 43 124056	51851	08/05/2023
KIY7543	P 43 176214	51851	10/05/2023
KNV3070	C 00 1150636	60501	05/05/2023
KOW7058	P 43 233794	55500	13/05/2023
KPN7J20	P 43 229792	55500	09/05/2023
GAM0041	P 43 073808	76332	13/05/2023
GAQ9I87	P 43 128330	76331	08/05/2023
GAS1D56	C 00 1115380	55500	05/05/2023
GAS7883	E 43 2292142	74630	05/05/2023
GAU4E53	P 43 033238	76331	15/05/2023
GAY2E60	E 43 2291743	60503	05/05/2023
GBC1J50	E 43 2291795	74550	05/05/2023
GBD8I96	P 43 238749	55500	09/05/2023
GBH2904	P 43 238732	59910	08/05/2023
GBI4C16	E 43 2282309	74550	01/05/2023
GBK6E30	P 43 124042	57200	07/05/2023
GBK9H20	E 43 2291495	60412	05/05/2023
GBM7G69	P 43 233778	55500	10/05/2023
GBR8860	C 00 1115255	70481	04/05/2023
GBS3C48	P 43 229798	55500	09/05/2023
GBW3F33	P 43 232691	55500	12/05/2023
GCI8A76	P 43 238786	76331	12/05/2023
GCJ7888	P 43 013468	55500	12/05/2023
GCO6J58	P 43 250536	55500	10/05/2023
GCR4D34	P 43 073795	60501	10/05/2023
GCU6J16	E 43 2291945	74550	05/05/2023
GCZ4176	P 43 017507	55500	14/05/2023
GDD8E58	P 43 072546	55500	07/05/2023
GDG3235	P 43 017506	55500	14/05/2023
GDK5J86	C 00 1111792	59593	04/05/2023
GDQ1C13	P 43 226559	59910	10/05/2023
GDR0F52	C 00 1111791	59591	03/05/2023
GDV1C40	E 43 2292129	74550	05/05/2023
GDX6B55	P 43 200168	55500	12/05/2023
GDY4J08	P 43 232681	55500	08/05/2023
GED0D56	P 43 249631	55500	13/05/2023
GEG0H73	P 43 033224	60501	11/05/2023
GEG9345	P 43 240529	55412	09/05/2023
GEJ2E05	P 43 008063	60501	12/05/2023
GEN6H54	P 43 226552	59670	09/05/2023
GES2H26	P 43 233800	56222	13/05/2023
GEU6J91	P 43 229843	55840	13/05/2023
GEZ4675	P 43 013466	55500	12/05/2023
GFB3C75	P 43 050974	55500	11/05/2023
GFF4A87	E 43 2291696	60503	05/05/2023
GFK8E58	E 43 2291944	60503	05/05/2023
GFM0A77	P 43 010644	55500	08/05/2023
GFO7E16	E 43 2291941	60503	05/05/2023
GFQ0188	C 00 1164397	76331	26/04/2023
GFR3587	P 43 124055	76331	08/05/2023
GFV7270	P 43 017487	55500	08/05/2023
GFV8D67	E 43 2282124	74630	01/05/2023
GFY3409	P 43 025595	56900	10/05/2023
GGB6C80	P 43 232682	55500	08/05/2023
GGI4B57	E 43 2291427	60503	05/05/2023
GGK1446	P 43 238738	55500	09/05/2023
GGW8B70	P 43 249617	57200	11/05/2023
GGZ4D17	P 43 232703	54521	12/05/2023
GHC0G76	P 43 229799	55500	09/05/2023
GHD9465	E 43 2291415	60503	05/05/2023
GHG1I54	P 43 249599	51851	10/05/2023
GHJ0C77	C 00 1054173	76332	05/05/2023
GHR4846	P 43 242369	55500	08/05/2023
GHT3179	P 43 102480	55920	14/05/2023
GHT9D20	E 43 2288187	74550	05/05/2023
GHU8D36	E 43 2291457	60503	05/05/2023
GHV0995	P 43 009826	55500	14/05/2023
GHX1855	P 43 028461	76331	11/05/2023
GHY0F62	E 43 2286185	74550	03/05/2023
GIA3163	P 43 033193	76331	08/05/2023
GID0932	P 43 032295	55500	07/05/2023
GIE0G66	E 43 2288177	60503	05/05/2023
GIF6266	P 43 233773	55500	10/05/2023
GIG8H98	P 43 229801	55500	09/05/2023
GII1E11	P 43 233789	55500	12/05/2023
GIK2D95	P 43 240558	55412	10/05/2023
GIK8I58	P 43 249630	55680	12/05/2023
GIP8146	P 43 052767	55500	13/05/2023
GIT4070	P 43 238736	57200	08/05/2023
GIW4G48	E 43 2291905	74630	05/05/2023
GIX2G16	P 43 050985	76331	13/05/2023
GJA5298	E 43 2291428	60503	05/05/2023
GJC5B18	P 43 033924	76331	13/05/2023
GJC6F96	P 43 250519	55500	10/05/2023
GJG2B79	C 00 1099239	55411	03/05/2023
GJI2H64	E 43 2291403	74550	05/05/2023
GJM5J37	P 43 229808	55500	09/05/2023
GJR5D05	P 43 249576	60501	09/05/2023
GJV9F48	P 43 229818	60501	11/05/2023
GJY4439	P 43 250509	55500	10/05/2023
GKF5A26	C 00 1132213	57380	05/05/2023
GLK0C34	P 43 254839	54522	08/05/2023
GTK7954	E 43 2292125	74630	05/05/2023
GTQ7813	P 43 176224	54521	12/05/2023
GZD2340	P 43 167742	55500	12/05/2023
HCI0H76	E 43 2291984	74550	05/05/2023
HDH7592	P 43 240528	55412	09/05/2023
HEF9492	C 00 1089861	54521	04/05/2023
HEM6244	P 43 005792	55500	13/05/2023
HGG0255	P 43 073821	55500	14/05/2023
HGS5442	P 43 238745	55500	09/05/2023
HHH6414	E 43 2291684	60503	05/05/2023
HHP2540	P 43 023496	54010	11/05/2023
HIK1867	E 43 2291332	60503	05/05/2023
HJK8A84	P 43 050969	53800	10/05/2023
HKR3151	E 43 2292137	74550	05/05/2023
HLQ4I60	P 43 176210	76332	09/05/2023
HLW4589	P 43 017495	55500	08/05/2023
HMC9B16	P 43 238693	55500	07/05/2023
HPU3437	C 00 1158360	53800	03/05/2023
HRZ3073	P 43 250511	55500	10/05/2023
HTB2A00	P 43 047680	55500	14/05/2023
HZY4504	P 43 238696	55680	07/05/2023
IBZ7876	C 00 1090653	54100	04/05/2023
ILY8013	P 43 254833	55500	08/05/2023
IRN1A51	P 43 025599	56900	10/05/2023
IXI4D08	E 43 2291940	74550	05/05/2023
IZD7H00	E 43 2292119	74550	05/05/2023
JEM9J17	E 43 2291797	74550	05/05/2023
JHX5D40	P 43 025606	76331	14/05/2023
JOO2038	P 43 010662	55500	14/05/2023
JSP4663	E 43 2291628	74550	05/05/2023
KHZ7F74	P 43 033934	56222	13/05/2023
KMV6835	C 00 1164430	75870	26/04/2023
KOB5G01	E 43 2291400	74550	05/05/2023
KPE5D85	P 43 050979	55500	13/05/2023
KPT4I62	P 43 227685	76331	09/05/2023

KQR0686	P 43 238713	54100	07/05/2023
KVG4320	E 43 2291854	74550	05/05/2023
KWJ5A06	P 43 240556	55412	10/05/2023
KXU5H31	P 43 017503	54522	10/05/2023
KYG9131	E 43 2291914	74550	05/05/2023
KZM9J19	P 43 025589	56900	10/05/2023
LCK3312	P 43 073806	55500	11/05/2023
LLR7B87	C 00 953900	54522	04/05/2023
LME2B36	E 43 2281995	60503	01/05/2023
LMO2H30	E 43 2288119	74550	05/05/2023
LRA8536	P 43 005782	55680	13/05/2023
LRJ9I39	P 43 073804	55500	11/05/2023
LSI6D29	P 43 229830	55500	11/05/2023
LSX6832	P 43 235652	52070	09/05/2023
LTK8C38	E 43 2282917	74550	01/05/2023
LUR1747	E 43 2291708	60503	05/05/2023
MEG7B57	P 43 025591	56900	10/05/2023
MKS6J40	P 43 146477	53710	09/05/2023
MQT4221	C 00 1104977	55250	05/05/2023
MUA0183	E 43 2291947	74630	05/05/2023
MUZ7298	P 43 015639	56900	10/05/2023
MYV5E50	E 43 2281377	74550	30/04/2023
NLY5A33	P 43 238780	59670	11/05/2023
NQD4I18	E 43 2291435	60503	05/05/2023
NQD4I18	P 43 233767	51851	08/05/2023
NTM0H30	E 43 2291951	60503	05/05/2023
NYA3B41	P 43 249621	60501	12/05/2023
OCV9927	E 43 2292040	60503	05/05/2023
OJE0005	E 43 2291508	74550	05/05/2023
OLZ3319	P 43 053916	55500	11/05/2023
ONV8H92	P 43 242371	55500	08/05/2023
OOM8B44	E 43 2292562	57463	05/05/2023
OOY2059	E 43 2291881	56732	05/05/2023
OPN6G29	P 43 238754	51851	09/05/2023
OPX8F03	P 43 163454	51851	07/05/2023
OQI3F76	C 00 1103732	70481	05/05/2023
OTP6G84	P 43 240597	55412	12/05/2023
OWJ7253	P 43 025585	75870	08/05/2023
OXA5608	E 43 2291482	56732	05/05/2023
OYJ9C40	P 43 023493	55500	09/05/2023
PBP4A44	E 43 2291300	74550	05/05/2023
PDK8417	C 00 1090656	54521	04/05/2023
PIS9B40	P 43 015661	56900	10/05/2023
PLJ3C82	P 43 229812	55500	09/05/2023
PPZ4938	C 00 1177811	51851	04/05/2023
PRO5B41	P 43 240589	55412	12/05/2023
PUD7515	P 43 240601	55412	12/05/2023
PUE3896	P 43 242370	55500	08/05/2023
PVC3993	P 43 047671	55500	10/05/2023
PVC3H38	P 43 238740	51851	09/05/2023
PVS8810	E 43 2291672	74550	05/05/2023
PVZ9957	P 43 232693	55500	12/05/2023
PWC5A12	E 43 2292078	74550	05/05/2023
PWE7F60	P 43 167757	56222	13/05/2023
PWG3417	P 43 055179	76331	11/05/2023
PWV7275	P 43 033190	76331	08/05/2023
PWZ0H94	P 43 237368	60501	11/05/2023
PXC8F71	E 43 2291397	74550	05/05/2023
PXG1H15	P 43 050975	55500	12/05/2023
PXQ0176	E 43 2292101	74550	05/05/2023
PXU5497	P 43 050968	55500	10/05/2023
PXZ2B69	P 43 232671	55500	07/05/2023
PYA9H24	P 43 227672	54521	08/05/2023
PYC4G07	P 43 233787	55500	12/05/2023
PYJ3639	P 43 047675	55920	10/05/2023
PYO3703	E 43 2291973	74630	05/05/2023
PYO4958	P 43 229783	55920	07/05/2023
PYY6778	P 43 008053	60412	07/05/2023
PZH0I59	P 43 052768	56224	13/05/2023
PZJ3249	P 43 052769	58196	13/05/2023
PZN5764	P 43 032300	55500	07/05/2023
PZP7771	P 43 238783	55500	12/05/2023
PZU3F84	P 43 249588	60501	10/05/2023
PZZ5F73	P 43 200870	76331	12/05/2023
QCR2595	P 43 011943	55500	10/05/2023
QFD0H92	P 43 009820	55680	14/05/2023
QHL3940	P 43 015644	56900	10/05/2023
QMR4356	E 43 2291667	60503	05/05/2023
QNB8B75	P 43 014909	60412	07/05/2023
QNG9196	P 43 245354	55500	08/05/2023
QNH3F33	C 00 1136628	55411	04/05/2023
QNM6A43	P 43 229805	55500	09/05/2023
QNP8B12	P 43 250525	55500	10/05/2023
QNR9I32	P 43 015641	56900	10/05/2023
QNU9E30	P 43 146484	51930	12/05/2023
QNY3525	E 43 2291493	60412	05/05/2023
QOE3173	P 43 010660	55500	14/05/2023
QOK1J50	P 43 015687	55500	12/05/2023
QOL9G40	P 43 047689	55920	14/05/2023
QOM6504	E 43 2291331	60503	05/05/2023
QOO5783	P 43 238757	76331	09/05/2023
QOT8F11	P 43 015671	56900	10/05/2023
QOV8398	P 43 146478	57704	09/05/2023
QOX1B95	P 43 005787	55500	13/05/2023
QOY2B64	P 43 200861	76331	09/05/2023
QPD7E63	P 43 254853	55500	08/05/2023
QPI7553	C 00 1154511	73662	05/05/2023
QPJ9I81	P 43 047683	55920	14/05/2023
QPM5F92	P 43 163457	76332	07/05/2023
QPW0H10	P 43 050967	55500	09/05/2023
QQD4G74	P 43 220481	54521	12/05/2023
QQG6J79	P 43 217423	76331	09/05/2023
QQL8I27	E 43 2292099	74550	05/05/2023
QQM4E26	P 43 014921	55500	11/05/2023
QQO4A78	P 43 033207	76331	10/05/2023
QQT1H57	P 43 073817	54522	14/05/2023
QQX4J13	P 43 249634	55500	13/05/2023
QSH0J35	P 43 015696	55500	12/05/2023
QUB4H30	P 43 250500	57461	10/05/2023
QUF5D65	P 43 033194	76331	08/05/2023
QUI3179	E 43 2288198	74550	05/05/2023
QUK8C25	P 43 232704	76331	12/05/2023
QUO6I43	E 43 2291438	60503	05/05/2023
QUQ8055	P 43 033928	55680	13/05/2023
QUX2C17	P 43 233799	55500	13/05/2023
QWR6E59	P 43 229841	55500	13/05/2023
QWY3G17	P 43 227695	53800	11/05/2023
QXF4D83	E 43 2288193	74550	05/05/2023
QXG9H36	P 43 033219	76331	11/05/2023
QXQ4B56	P 43 015705	55500	14/05/2023
QXT5I52	P 43 014925	55920	11/05/2023
RAJ5F99	P 43 200165	55500	12/05/2023
KRN4D43	P 43 071564	55500	09/05/2023
KWI5619	E 43 2288049	60503	05/05/2023
KXQ6J43	E 43 2292257	75870	05/05/2023
KXZ2F99	P 43 050986	54521	13/05/2023
KYU6E75	P 43 005789	55500	13/05/2023
LBL3D28	P 43 052771	55500	13/05/2023
LLH7A34	P 43 033210	60501	11/05/2023
LLU1192	P 43 073800	55500	10/05/2023
LML2957	P 43 229828	55500	11/05/2023
LNV7572	E 43 2292039	60503	05/05/2023
LRA8931	P 43 040779	55500	12/05/2023
LRU9C62	P 43 033933	76331	13/05/2023
LSP5E27	C 00 1093724	60412	04/05/2023
LSX9H40	P 43 250554	55500	12/05/2023
LTT7I53	P 43 005788	55500	13/05/2023
LUR8G35	P 43 250531	55500	10/05/2023
MIM4H20	E 43 2282674	74550	01/05/2023
MQQ5G16	P 43 008059	55500	11/05/2023
MTQ0F22	P 43 005779	76251	09/05/2023
MUW4651	E 43 2291902	74550	05/05/2023
MWC5J19	E 43 2291336	60503	05/05/2023
NKK5I92	E 43 2291679	60503	05/05/2023
NPW8141	E 43 2291788	74550	05/05/2023
NQD4I18	P 43 233766	51852	08/05/2023
NTF4707	P 43 240587	55412	12/05/2023
NUQ7J28	P 43 238707	55500	07/05/2023
OBY3A54	P 43 249615	54521	11/05/2023
OHR5D92	P 43 240543	55412	09/05/2023
OKV2782	P 43 124047	51851	08/05/2023
OMF4852	P 43 055183	76331	11/05/2023
ONW0F52	P 43 009819	55500	09/05/2023
OOU3I66	P 43 229832	55500	11/05/2023
OPK3B53	E 43 2288200	74550	05/05/2023
OPU9H49	P 43 052766	55500	13/05/2023
OQE3614	P 43 238758	51851	09/05/2023
OQQ2511	P 43 010652	55500	12/05/2023
OVJ4F68	P 43 028460	76331	11/05/2023
OWM1J22	C 00 1089865	55250	04/05/2023
OXK3E85	E 43 2292212	75870	05/05/2023
OZB0D65	E 43 2286051	60503	03/05/2023
PCB2D56	P 43 229847	55500	13/05/2023
PGC5B81	P 43 049762	54521	07/05/2023
PKI5J32	E 43 2291337	60503	05/05/2023
PMX9C68	E 43 2291434	60503	05/05/2023
PRO0371	P 43 017489	55500	08/05/2023
PTQ5D94	P 43 179350	55680	11/05/2023
PUE2348	C 00 1090658	55250	04/05/2023
PVB1488	E 43 2288196	74550	05/05/2023
PVC3H38	E 43 2292104	74550	05/05/2023
PVG9246	P 43 240559	55412	10/05/2023
PVV7I99	P 43 124046	51851	07/05/2023
PWB7A95	E 43 2291936	60503	05/05/2023
PWC7D06	P 43 124060	76331	08/05/2023
PWG1218	E 43 2291903	74630	05/05/2023
PWJ5638	P 43 200865	54521	10/05/2023
PWY6H77	P 43 033232	76331	12/05/2023
PXA1302	P 43 025597	56900	10/05/2023
PXD7J77	P 43 242380	54521	10/05/2023
PXK6B03	C 00 1158237	76331	05/05/2023
PXR0366	P 43 005781	55680	13/05/2023
PXW3206	P 43 071555	55500	08/05/2023
PYA9H24	P 43 238730	54521	08/05/2023
PYB5A21	P 43 055173	55500	09/05/2023
PYC5H42	P 43 047688	55920	14/05/2023
PYL0504	C 00 044009	51852	04/05/2023
PYO3703	E 43 2291730	74630	05/05/2023
PYW7741	E 43 2291856	74550	05/05/2023
PYZ3C15	P 43 124079	51851	14/05/2023
PZI9982	P 43 073823	55500	14/05/2023
PZL7F40	P 43 249640	76332	13/05/2023
PZP4A65	E 43 2288081	60503	05/05/2023
PZT2602	P 43 071566	55500	09/05/2023
PZZ4980	E 43 2291858	74550	05/05/2023
QAJ9826	P 43 014911	60502	07/05/2023
QDA5G86	P 43 015667	56900	10/05/2023
QHA0732	E 43 2288192	74550	05/05/2023
QKJ6681	E 43 2291371	60503	05/05/2023
QNB7318	P 43 049767	51851	08/05/2023
QNG5004	P 43 240535	55412	09/05/2023
QNG9A59	P 43 200862	54521	10/05/2023
QNH7C82	P 43 072544	55500	07/05/2023
QNO4584	P 43 238747	54521	09/05/2023
QNR3I32	P 43 249641	51851	13/05/2023
QNS9E89	E 43 2291465	60503	05/05/2023
QNX7J71	P 43 235654	55411	09/05/2023
QOD8A18	P 43 015701	60501	12/05/2023
QOJ4590	P 43 108349	55500	10/05/2023
QOL7I00	E 43 2291475	56732	05/05/2023
QOM1485	P 43 240560	55412	10/05/2023
QON9J63	P 43 229838	55920	11/05/2023
QOQ5E81	P 43 238700	55680	07/05/2023
QOU0731	P 43 233781	55500	12/05/2023
QOW1C92	P 43 167760	58511	13/05/2023
QOY2031	P 43 033932	76331	13/05/2023
QPD5C34	E 43 2291550	60503	05/05/2023
QPD9508	P 43 033927	76331	13/05/2023
QPJ0H85	P 43 229833	55680	11/05/2023
QPM5F92	P 43 047673	55500	10/05/2023
QPR2D11	C 00 1100689	51851	04/05/2023
QQC6H79	C 00 1099241	76331	03/05/2023
QQE6I42	E 43 2288028	74550	05/05/2023
QQI6G63	P 43 229837	55500	11/05/2023
QQM2B54	P 43 014913	55920	09/05/2023
QQN2F79	P 43 015685	55500	12/05/2023
QQS6I84	P 43 071565	55500	09/05/2023
QQW5C39	P 43 227684	54521	09/05/2023
QSG5C79	C 00 1163071	54870	04/05/2023
QTS0C66	E 43 2292077	74550	05/05/2023
QUF3394	P 43 232705	75870	12/05/2023
QUG6I48	P 43 245363	53800	09/05/2023
QUJ4D44	P 43 227674	76331	08/05/2023
QUN6F35	P 43 240606	55412	12/05/2023
QUQ1G47	P 43 250514	55680	10/05/2023
QUS5F52	P 43 011938	55500	08/05/2023
QWR4431	P 43 233779	55500	10/05/2023
QWX1F85	P 43 249611	76332	11/05/2023
QXD0H53	E 43 2292092	74550	05/05/2023
QXG8B66	P 43 238789	51851	12/05/2023
QXM2782	E 43 2291640	74550	05/05/2023
QXQ4H72	E 43 2291514	60503	05/05/2023
RAJ5F99	P 43 232695	55500	12/05/2023
RBL0H99	P 43 163202	54521	11/05/2023
RBT5B50	E 43 2288122	74550	05/05/2023
RDV7D93	P 43 229842	55500	13/05/2023
REM9I48	P 43 232672	55500	07/05/2023
RFG3D25	P 43 229795	55500	09/05/2023
RFL2H44	P 43 229850	55680	13/05/2023
RFR4E54	P 43 200154	55500	10/05/2023
RFY1G14	P 43 014924	55920	11/05/2023
RGC9I95	P 43 053911	55500	11/05/2023
RHP6F68	C 00 1090561	54870	04/05/2023
RHU5A51	P 43 250521	55500	10/05/2023
RIT7C81	P 43 033205	76331	10/05/2023
RMH4B70	P 43 229853	55500	14/05/2023
RMK6J12	P 43 229785	55920	07/05/2023
RMP3J74	P 43 072545	55500	07/05/2023
RMR7F90	P 43 238711	54100	07/05/2023
RMV8F35	P 43 232675	55500	07/05/2023
RMW6E03	P 43 015679	55500	10/05/2023
RMX8J26	P 43 033213	76331	11/05/2023
RMZ5C86	P 43 017504	55500	12/05/2023
RNF4A62	P 43 238774	55500	11/05/2023
RNG8C45	E 43 2291387	74550	05/05/2023
RNJ0F38	P 43 028458	55920	07/05/2023
RNS2D16	P 43 033229	75870	12/05/2023
RTA4E94	P 43 033929	55920	13/05/2023
RTD3D22	P 43 050976	55500	12/05/2023
RTF5G37	P 43 014922	55680	11/05/2023
RTH8B68	E 43 2291416	60503	05/05/2023
RTL6B99	P 43 017509	55500	14/05/2023
RTN1F82	E 43 2291804	74550	05/05/2023
RTO2G66	P 43 249625	51851	12/05/2023
RTQ5H98	P 43 235649	60411	09/05/2023
RTR9G00	E 43 2291378	74550	05/05/2023
RTV1H67	E 43 2288087	60503	05/05/2023
RTY5D24	E 43 2282353	74550	01/05/2023
RTY9I61	P 43 240575	55412	11/05/2023
RUE1A20	P 43 240581	55412	11/05/2023
RUF1A17	P 43 072549	55500	10/05/2023
RUJ0E77	E 43 2291560	60503	05/05/2023
RUP2B46	P 43 027429	54521	14/05/2023
RUR0D36	E 43 2292248	75870	05/05/2023
RUU9J77	P 43 245356	55500	08/05/2023
RVB2F57	P 43 025604	73150	12/05/2023
RVE6H48	P 43 227683	55500	09/05/2023
RVG3H15	P 43 055176	55500	09/05/2023
RVJ4F99	C 00 1055601	55250	05/05/2023
RVL5G81	P 43 229793	55500	09/05/2023
RVM0J37	E 43 2291411	74550	05/05/2023
RVO8I30	E 43 2286943	60503	04/05/2023
RVQ9E44	E 43 2291668	60503	05/05/2023
RVR0H64	E 43 2291644	74550	05/05/2023
RVS0H99	P 43 053909	60502	11/05/2023
RVU4A19	E 43 2291594	60503	05/05/2023
RVW0G65	E 43 2291700	60503	05/05/2023
RVX0D64	P 43 227677	51851	08/05/2023
RVY1H92	P 43 250516	55500	10/05/2023
SBW4F66	E 43 2291775	74550	05/05/2023
SDW5J10	P 43 005791	55500	13/05/2023
SEF2B93	P 43 232669	55500	07/05/2023
SFP7F43	E 43 2292586	57463	05/05/2023
SHB0F40	P 43 053905	55500	09/05/2023
SHB5C46	P 43 033218	75870	11/05/2023
SHJ6F03	P 43 226540	54521	08/05/2023
SHK7J07	P 43 249644	55413	14/05/2023
SHN1H06	P 43 250527	55500	10/05/2023
SHO1H99	P 43 009828	55500	14/05/2023
SHS1B26	E 43 2291339	60503	05/05/2023
RCH5A29	C 00 1093742	58196	05/05/2023
REJ5I85	P 43 033923	55500	13/05/2023
RFE2J44	P 43 073819	55500	14/05/2023
RFJ0H50	P 43 235643	54521	08/05/2023
RFQ6G51	P 43 240509	55412	08/05/2023
RFU6A52	C 00 1149937	51851	05/05/2023
RFY2E14	P 43 250532	55500	10/05/2023
RGD2J76	C 00 1155552	60501	28/04/2023
RHU1B55	P 43 200153	55500	10/05/2023
RHU5H00	E 43 2291338	60503	05/05/2023
RKQ7G46	P 43 200150	55500	08/05/2023
RMJ4B28	P 43 232662	55500	07/05/2023
RMN8F50	E 43 2291596	60503	05/05/2023
RMR6A61	P 43 047676	55500	14/05/2023
RMS5G29	P 43 229840	55920	11/05/2023
RMW5J68	P 43 226550	73662	09/05/2023
RMX2I09	P 43 233774	55500	10/05/2023
RMZ0I84	E 43 2291968	60503	05/05/2023
RNE5H41	P 43 240550	55412	10/05/2023
RNF5A64	P 43 240546	55412	10/05/2023
RNG8E09	P 43 238716	55500	08/05/2023
RNR8F28	P 43 240588	55412	12/05/2023
RQW3B38	P 43 245353	54600	08/05/2023
RTD0E88	P 43 229826	55500	11/05/2023
RTE2G16	P 43 053906	55500	09/05/2023
RTH2G84	P 43 229788	60412	09/05/2023
RTL0I23	E 43 2282644	74550	01/05/2023
RTN0B41	P 43 240592	55412	12/05/2023
RTO1H79	P 43 200172	55500	12/05/2023
RTQ0H94	P 43 240517	55412	08/05/2023
RTQ6J96	E 43 2288012	74550	05/05/2023
RTT0C12	P 43 033223	76331	11/05/2023
RTW7J31	P 43 015650	56900	10/05/2023
RTY9D27	E 43 2291654	74550	05/05/2023
RUB4A41	P 43 055170	55500	09/05/2023
RUE3I14	P 43 229790	56221	09/05/2023
RUJ0C65	E 43 2291494	60412	05/05/2023
RUL7F95	P 43 015649	56900	10/05/2023
RUP2B46	P 43 027430	54521	14/05/2023
RUT4C13	P 43 200859	76331	09/05/2023
RUV6D12	P 43 167751	55500	13/05/2023
RVB7H19	E 43 2291762	60503	05/05/2023
RVF1G95	E 43 2288168	74550	05/05/2023
RVI7G76	P 43 013465	55500	12/05/2023
RVJ7E38	P 43 023492	55500	09/05/2023
RVM0J37	E 43 2291412	60503	05/05/2023
RVO8D50	E 43 2291691	74550	05/05/2023
RVP4F28	P 43 232696	55500	12/05/2023
RVR0H04	P 43 233792	55500	13/05/2023
RVR8D81	P 43 250555	55500	12/05/2023
RVT7B35	P 43 249604	55090	11/05/2023
RVU4C39	E 43 2291496	60412	05/05/2023
RVW0H59	P 43 238709	54100	07/05/2023
RVX1J20	E 43 2288089	74550	05/05/2023
RXR8C88	P 43 250507	55500	10/05/2023
SDV2J96	E 43 2291989	74550	05/05/2023
SEE1A17	P 43 232665	55500	07/05/2023
SFP7F43	E 43 2292595	57463	05/05/2023
SHB0F40	P 43 010654	55500	12/05/2023
SHB0F40	P 43 250551	55500	12/05/2023
SHI3H80	P 43 047677	55500	14/05/2023
SHK5E68	P 43 028459	55920	07/05/2023
SHL2B75	P 43 072553	55500	10/05/2023
SHN6H13	P 43 235642	76332	08/05/2023
SHP3D30	P 43 015677	56650	10/05/2023

ÓRGÃO AUTUADOR: 264770

EDITAL DE NOTIFICAÇÃO DE AUTUAÇÃO PELO COMETIMENTO DE INFRAÇÃO DE TRÂNSITO

O Secretário de Transportes e Mobilidade Urbana, considerando o disposto nos artigos 24, 281, 282 e seus respectivos incisos da Lei Federal nº 9503/97 - Código de Trânsito Brasileiro - CTB, torna público, de acordo com a Resolução CONTRAN 619/2016 a relação de AUTOS DE INFRAÇÃO DE TRÂNSITO (AIT) validados e processados no lote número: NTW647701765 do dia 19/05/2023.

A partir da data desta publicação, o proprietário pode INDICAR O CONDUTOR INFRATOR E APRESENTAR A DEFESA DE AUTUAÇÃO até dia 23/06/2023.

DOCUMENTAÇÃO NECESSÁRIA PARA INDICAÇÃO DE CONDUTOR INFRATOR (Entrega pessoalmente ou via Correios):

-Formulário de Identificação do Condutor Infrator preenchido (Dísponivel para retirada no FACIL STMU).

Caso não esteja corretamente relatada a infração ocorrida, apresente DEFESA DA AUTUAÇÃO, de acordo com a legislação vigente.

DOCUMENTAÇÃO NECESSÁRIA PARA DEFESA DE AUTUAÇÃO (Entrega pessoalmente ou via Correios):

-Cópia da Notificação de autuação (Disponível para retirada no FACIL STMU);

-Cópia do documento do veículo;

-Cópia da CNH ou Permissão para Dirigir;

-Documento de identificação do proprietário;

-Documentos que comprovem a argumentação da defesa de autuação.

ENDEREÇO PARA ENVIO DA INDICAÇÃO DE CONDUTOR OU PARA PROTOCOLO DE DEFESA DE AUTUAÇÃO:

FACIL STMU - ALAMEDA DOS LÍRIOS, 303 - PQ. CECAP (Terminal Rodoviário) - CEP 07190-012

Placa	Auto de Infração	Código Infração	Data Infração	Placa	Auto de Infração	Código Infração	Data Infração
AEE0802	P 43 256399	55500	08/05/2023	AIV6990	P 43 262153	54521	09/05/2023
AJQ7E87	P 43 254922	55500	09/05/2023	AMW9G24	P 43 254974	55500	09/05/2023
ANM0231	P 43 262094	51851	09/05/2023	ANP5751	P 43 257377	55500	13/05/2023
ARH6083	P 43 254871	55500	08/05/2023	ATF9470	P 43 254997	51851	10/05/2023
AXA4091	P 43 255083	76331	11/05/2023	AYJ3820	P 43 255361	72340	07/05/2023
AYN5493	P 43 262081	55500	09/05/2023	AYR0433	P 43 255070	76331	11/05/2023
AZJ3675	P 43 254977	55500	09/05/2023	BAJ1B35	P 43 262103	54521	09/05/2023
BCA0355	P 43 256459	55500	12/05/2023	BFE5840	P 43 255025	57463	10/05/2023
BLG0059	P 43 254882	55500	08/05/2023	BMA1776	P 43 262074	55680	09/05/2023
BMV1A32	P 43 255360	60501	07/05/2023	BNI9486	P 43 254942	55500	09/05/2023
BOC3158	P 43 254952	51851	09/05/2023	BOS6584	P 43 262125	54521	09/05/2023
BPA9690	P 43 255344	60501	07/05/2023	BPM7955	P 43 254906	54521	09/05/2023
BQK5215	P 43 254887	54521	08/05/2023	BRP0D27	P 43 254970	51851	09/05/2023
BSS2258	P 43 255046	55680	11/05/2023	BSY2430	P 43 255341	60501	07/05/2023
BSY2F75	P 43 259314	60501	10/05/2023	BSY4072	P 43 254925	55500	09/05/2023
BTX0H05	P 43 257325	55500	08/05/2023	BWY3803	P 43 262137	54521	09/05/2023
BWY5C26	P 43 262114	54521	09/05/2023	BYJ1B22	P 43 262069	55500	09/05/2023
BZB8010	P 43 257367	55500	13/05/2023	BZR7J04	P 43 255061	55500	11/05/2023
CAL2536	P 43 254886	54521	08/05/2023	CBI8696	P 43 254938	55500	09/05/2023
CBL5408	P 43 255011	54521	10/05/2023	CBY3989	P 43 255089	55500	11/05/2023
CBZ2I84	P 43 255016	54521	10/05/2023	CCV1G31	P 43 256412	55500	09/05/2023
CCX1587	P 43 254937	55500	09/05/2023	CDV7142	P 43 256451	55500	12/05/2023
CET4049	P 43 254888	54870	08/05/2023	CGB9924	P 43 255017	54521	10/05/2023
CGG4990	P 43 262085	55500	09/05/2023	CIP0C04	P 43 257352	51851	11/05/2023
CJS9800	P 43 262096	53800	09/05/2023	CLP3650	P 43 262090	55500	09/05/2023
CNS1458	P 43 255019	60501	10/05/2023	CRG7J39	P 43 254983	51851	10/05/2023
CRG7J39	P 43 262159	51851	10/05/2023	CSB2132	P 43 256396	54521	08/05/2023
CSJ5296	P 43 256424	54870	09/05/2023	CSK6E96	P 43 255124	54521	12/05/2023
CTB4A39	P 43 262150	54521	09/05/2023	CUC8F06	P 43 254981	51851	10/05/2023
CUF3F46	P 43 255103	55500	11/05/2023	CUN1A22	P 43 255115	55500	12/05/2023
CUN9G99	P 43 262113	55500	09/05/2023	CVC9386	P 43 255034	54521	10/05/2023
CVQ0242	P 43 262131	53800	09/05/2023	CVR6209	P 43 255346	55411	07/05/2023
CVT2460	P 43 254975	55500	09/05/2023	CWQ2J79	P 43 254965	55411	09/05/2023

CXC2897	P 43 255001	54521	10/05/2023
CYG7E89	P 43 257304	55500	07/05/2023
CYR4434	P 43 255075	55500	11/05/2023
CYX9G40	P 43 255042	51851	11/05/2023
CZN4766	P 43 255030	54521	10/05/2023
DAJ9D31	P 43 254931	53800	09/05/2023
DAR9C34	P 43 255365	72340	07/05/2023
DBU4827	P 43 255040	54870	11/05/2023
DCW2B66	P 43 257355	60501	11/05/2023
DEH6G47	P 43 255106	54521	11/05/2023
DEI6F26	P 43 262134	51851	09/05/2023
DEW2387	P 43 254883	55500	08/05/2023
DGA5023	P 43 255132	55500	12/05/2023
DGN4817	P 43 262098	53800	09/05/2023
DID8J37	P 43 255090	55500	11/05/2023
DIO7137	P 43 255121	55500	12/05/2023
DKC0267	P 43 256443	55500	11/05/2023
DKG1978	P 43 262087	54522	09/05/2023
DKX2530	P 43 262155	60501	10/05/2023
DLA1615	P 43 254928	54521	09/05/2023
DLM7896	P 43 254898	53800	09/05/2023
DMK4G85	P 43 262141	55500	09/05/2023
DOE8571	P 43 262154	57380	09/05/2023
DON7640	P 43 254996	58434	10/05/2023
DPA9591	P 43 256415	55500	09/05/2023
DPJ5072	P 43 255002	51851	10/05/2023
DQB4214	P 43 255351	55500	07/05/2023
DQB6392	P 43 262168	76332	10/05/2023
DQQ5513	P 43 262157	51851	10/05/2023
DRJ0I43	P 43 254879	55090	08/05/2023
DRQ2J13	P 43 262064	54521	09/05/2023
DSC6115	P 43 254960	55500	09/05/2023
DST2615	P 43 255110	54522	12/05/2023
DSX9282	P 43 262099	53800	09/05/2023
DTE5256	P 43 256392	54521	08/05/2023
DTZ5534	P 43 256428	59591	11/05/2023
DUM2045	P 43 255094	55500	11/05/2023
DUM2898	P 43 255082	54521	11/05/2023
DWE0249	P 43 262151	54521	09/05/2023
DXR1263	P 43 255349	51851	07/05/2023
DYC9G03	P 43 254875	76331	08/05/2023
DYE9263	P 43 255385	51851	09/05/2023
DZC1A48	P 43 255055	55500	11/05/2023
EAY1845	P 43 255111	51851	12/05/2023
EBI1806	P 43 255381	76251	08/05/2023
EBS4D54	P 43 254872	75870	08/05/2023
EDC6015	P 43 254924	55500	09/05/2023
EDT8I72	P 43 256432	55500	11/05/2023
EEU2B94	P 43 255092	76331	11/05/2023
EGF3387	P 43 254860	55500	08/05/2023
EGT4347	P 43 254991	54522	10/05/2023
EGW6F07	P 43 255072	54521	11/05/2023
EIA2455	P 43 255000	54521	10/05/2023
EIQ9B28	P 43 262071	55500	09/05/2023
EIT2803	P 43 255112	51851	12/05/2023
EIW6H09	P 43 262132	76332	09/05/2023
EJD8867	P 43 255362	54522	07/05/2023
EJI8F45	P 43 262089	55500	09/05/2023
EKX3789	P 43 254890	51851	08/05/2023
EKZ1A76	P 43 254876	54521	08/05/2023
ELK2139	P 43 255093	55500	11/05/2023
ELL1D18	P 43 255378	72340	08/05/2023
ELR4721	P 43 256417	55500	09/05/2023
EMG3H11	P 43 255086	55500	11/05/2023
EMO6518	P 43 256410	54521	09/05/2023
ENB5650	P 43 255367	55500	07/05/2023
ENV7611	P 43 255041	54522	11/05/2023
EPD2412	P 43 255366	72340	07/05/2023
EPR6819	P 43 254950	53800	09/05/2023
EPZ8892	P 43 257318	76331	07/05/2023
EQC7765	P 43 262146	76332	09/05/2023
EQH0I69	P 43 254877	55500	08/05/2023
ERE9B84	P 43 255063	55500	11/05/2023
ERV1359	P 43 254962	55500	09/05/2023
EST5F76	P 43 262166	57200	10/05/2023
ETQ4C15	P 43 262161	76332	10/05/2023
EUH3I48	P 43 255105	55500	11/05/2023
EUM5235	P 43 256433	54521	11/05/2023
EUQ9222	P 43 256398	55500	08/05/2023
EUR1056	P 43 254979	55500	09/05/2023
EVB6914	P 43 262163	51851	10/05/2023
EVM6241	P 43 257369	55500	13/05/2023
EWH2F23	P 43 255350	54521	07/05/2023
EWP5C30	P 43 254929	55500	09/05/2023
EXJ6H28	P 43 262143	76332	09/05/2023
EXR5A97	P 43 257340	55500	08/05/2023
EXZ3A43	P 43 257320	57380	08/05/2023
EYD9578	P 43 262158	76332	10/05/2023
EYI4219	P 43 262174	60501	10/05/2023
EYS8786	P 43 254995	54521	10/05/2023
EZJ7585	P 43 262061	55500	09/05/2023
EZL4E19	P 43 259315	55500	10/05/2023
EZR0146	P 43 256423	53800	09/05/2023
FAD1181	P 43 256407	55090	08/05/2023
FAJ7362	P 43 262088	55500	09/05/2023
FAM5H26	P 43 254904	53800	09/05/2023
FAS8148	P 43 254956	55500	09/05/2023
FBQ7918	P 43 255084	55500	11/05/2023
FCI0I27	P 43 255024	55500	10/05/2023
FCK8B67	P 43 262156	76332	10/05/2023
FDI9826	P 43 262140	55500	09/05/2023
FDV7D28	P 43 254968	54521	09/05/2023
FEA4H92	P 43 256441	55500	11/05/2023
FEI0J65	P 43 254969	54521	09/05/2023
FFD1H92	P 43 262118	58196	09/05/2023
FFN6765	P 43 254913	55500	09/05/2023
FFT6F08	P 43 255031	54521	10/05/2023
FGA2D02	P 43 262127	55500	09/05/2023
FGG2I66	P 43 254989	51851	10/05/2023
FHG2548	P 43 255380	76251	08/05/2023
FHG8G27	P 43 254869	55500	08/05/2023
FHO1J05	P 43 262149	54521	09/05/2023
FIF3H59	P 43 254915	54521	09/05/2023
FJP7975	P 43 254984	57200	10/05/2023
FJT1J51	P 43 262171	60501	10/05/2023
FKE7I48	P 43 257347	55500	09/05/2023
FKS9395	P 43 257312	55500	07/05/2023
FKX4487	P 43 255059	55500	11/05/2023
FLG2D73	P 43 257364	55680	13/05/2023
FLN4535	P 43 255091	55500	11/05/2023
FMC0F87	P 43 257348	55500	09/05/2023
FMG0320	P 43 255370	55500	07/05/2023
FNG6C46	P 43 257332	55500	08/05/2023
FNK9342	P 43 255137	54521	12/05/2023
FOC4513	P 43 262068	54521	09/05/2023
FOP0C76	P 43 257356	60501	11/05/2023
CXU9H15	P 43 255098	54521	11/05/2023
CYL0795	P 43 256453	55500	12/05/2023
CYV2544	P 43 257326	55500	08/05/2023
CZM1119	P 43 255053	55500	11/05/2023
DAE0B77	P 43 254985	76331	10/05/2023
DAO8J83	P 43 257337	55500	08/05/2023
DBJ5556	P 43 262104	55500	09/05/2023
DCV0194	P 43 262110	55500	09/05/2023
DDY3525	P 43 255352	55500	07/05/2023
DEI3638	P 43 254971	53800	09/05/2023
DEL5B40	P 43 257339	55500	08/05/2023
DEX7160	P 43 255003	55500	10/05/2023
DGA8A08	P 43 255130	55500	12/05/2023
DID2B79	P 43 254902	55500	09/05/2023
DIL3250	P 43 255005	54870	10/05/2023
DIQ1433	P 43 255340	54100	07/05/2023
DKC0267	P 43 256419	55500	09/05/2023
DKX0256	P 43 254993	51851	10/05/2023
DKX7280	P 43 255006	55680	10/05/2023
DLB7390	P 43 255026	53800	10/05/2023
DMB1045	P 43 256402	55500	08/05/2023
DMW2751	P 43 255037	51851	11/05/2023
DOM0873	P 43 255359	55500	07/05/2023
DOT7E15	P 43 255347	51851	07/05/2023
DPB5C28	P 43 257351	51930	11/05/2023
DPX3A62	P 43 255023	55500	10/05/2023
DQB4990	P 43 256447	55500	12/05/2023
DQF5E42	P 43 262130	51851	09/05/2023
DQX8305	P 43 255077	55500	11/05/2023
DRM5H22	P 43 255004	55500	10/05/2023
DRS5D80	P 43 254948	55500	09/05/2023
DSO4C64	P 43 255356	55500	07/05/2023
DSU8103	P 43 256448	55500	12/05/2023
DTA1169	P 43 255009	55500	10/05/2023
DTT3222	P 43 255081	76331	11/05/2023
DUJ1946	P 43 262066	51851	09/05/2023
DUM2787	P 43 255355	55500	07/05/2023
DUM7148	P 43 262173	51851	10/05/2023
DXF4476	P 43 257354	60841	11/05/2023
DYA9J04	P 43 262065	55500	09/05/2023
DYE7095	P 43 255348	60501	07/05/2023
DYH3556	P 43 256401	55500	08/05/2023
EAK0503	P 43 254944	55500	09/05/2023
EBF5I50	P 43 257319	76331	07/05/2023
EBS2185	P 43 254957	55500	09/05/2023
EBU5486	P 43 262079	55500	09/05/2023
EDR6178	P 43 256427	57200	10/05/2023
EEG7I65	P 43 257359	55680	13/05/2023
EGA9I46	P 43 257341	57380	09/05/2023
EGF3387	P 43 255022	55500	10/05/2023
EGU7D28	P 43 256411	54521	09/05/2023
EGY1F47	P 43 254933	55090	09/05/2023
EIH9A14	P 43 255058	55500	11/05/2023
EIS3A30	P 43 256418	55500	09/05/2023
EIU5809	P 43 256425	54870	09/05/2023
EIW6H09	P 43 262133	51851	09/05/2023
EJH3477	P 43 255107	55500	11/05/2023
EKH7790	P 43 255087	55500	11/05/2023
EKY5C65	P 43 262073	73661	09/05/2023
ELE0164	P 43 262072	55413	09/05/2023
ELK3C93	P 43 256394	57200	08/05/2023
ELM8D25	P 43 257353	60501	11/05/2023
EME1036	P 43 255078	54521	11/05/2023
EMI7517	P 43 255363	54521	07/05/2023
EMP7977	P 43 254916	51851	09/05/2023
ENG7606	P 43 257344	55500	09/05/2023
EOF5J84	P 43 255014	54521	10/05/2023
EPH0D25	P 43 260338	55500	13/05/2023
EPT8714	P 43 254866	54521	08/05/2023
EQB5234	P 43 256395	51851	08/05/2023
EQF7H38	P 43 254921	55500	09/05/2023
EQM7D54	P 43 257346	55500	09/05/2023
ERM7360	P 43 255122	55500	12/05/2023
ERV3401	P 43 257316	51851	07/05/2023
ETQ4C15	P 43 262160	51851	10/05/2023
ETS8C19	P 43 262083	55500	09/05/2023
EUK8358	P 43 257382	55920	13/05/2023
EUQ9046	P 43 255074	54521	11/05/2023
EUQ9C22	P 43 255096	55500	11/05/2023
EUR9917	P 43 255120	53800	12/05/2023
EVE9H91	P 43 257358	55680	11/05/2023
EVS4B34	P 43 257376	55500	13/05/2023
EWH7D43	P 43 262139	54521	09/05/2023
EXF5317	P 43 256393	57200	08/05/2023
EXO9D20	P 43 257372	55500	13/05/2023
EXZ2765	P 43 257335	55500	08/05/2023
EYA2688	P 43 255354	55500	07/05/2023
EYI3352	P 43 262123	55411	09/05/2023
EYI4639	P 43 254964	51851	09/05/2023
EZB9I37	P 43 256408	54870	09/05/2023
EZK4D28	P 43 255073	54521	11/05/2023
EZL6H99	P 43 255384	54600	09/05/2023
FAC3705	P 43 262084	55500	09/05/2023
FAD9079	P 43 257336	55500	08/05/2023
FAK8B27	P 43 262164	60501	10/05/2023
FAS7G10	P 43 254951	55500	09/05/2023
FAY1F77	P 43 255033	54521	10/05/2023
FBS2563	P 43 257313	55920	07/05/2023
FCJ3H56	P 43 255038	51851	11/05/2023
FDI4012	P 43 262080	55500	09/05/2023
FDS9F67	P 43 256416	55500	09/05/2023
FDV7D28	P 43 254889	54521	08/05/2023
FEG5C77	P 43 262172	76332	10/05/2023
FEX7C89	P 43 255374	72340	07/05/2023
FFE5G97	P 43 262091	55500	09/05/2023
FFP0798	P 43 262076	55500	09/05/2023
FFT7798	P 43 256436	55500	11/05/2023
FGC9B75	P 43 256456	55500	12/05/2023
FGH6744	P 43 260337	55500	13/05/2023
FHG5143	P 43 255008	54870	10/05/2023
FHJ1C78	P 43 256397	54521	08/05/2023
FHY4881	P 43 254976	55500	09/05/2023
FIW6D27	P 43 254994	56300	10/05/2023
FJP8D37	P 43 254963	54521	09/05/2023
FJW2783	P 43 254930	55500	09/05/2023
FKS3I06	P 43 257368	55500	13/05/2023
FKV2505	P 43 262077	55500	09/05/2023
FKZ2387	P 43 255377	51930	08/05/2023
FLN3398	P 43 262067	54521	09/05/2023
FLQ3D28	P 43 256426	55500	09/05/2023
FMF5J53	P 43 262128	54521	09/05/2023
FMW4E64	P 43 255015	55680	10/05/2023
FNI3C04	P 43 256440	55500	11/05/2023
FOC4513	P 43 254999	54521	10/05/2023
FOC8B03	P 43 257383	55920	13/05/2023
FOU8080	P 43 255135	54521	12/05/2023
FOV3A26	P 43 255382	72340	08/05/2023
FOX4812	P 43 262147	75870	09/05/2023
FPB5428	P 43 257380	55920	13/05/2023
FPE8444	P 43 257321	57380	08/05/2023
FPF4G66	P 43 259312	76332	08/05/2023
FQH3881	P 43 257370	55500	13/05/2023
FQY8589	P 43 255126	54521	12/05/2023
FRC7B91	P 43 262102	54521	09/05/2023
FRI4H57	P 43 257309	55500	07/05/2023
FSV0A79	P 43 255095	55500	11/05/2023
FTB5J13	P 43 254946	55500	09/05/2023
FUD0G57	P 43 254910	55500	09/05/2023
FUL7A11	P 43 257333	55500	08/05/2023
FUW0682	P 43 262116	54521	09/05/2023
FVQ4F99	P 43 255035	55500	10/05/2023
FWD1E54	P 43 254899	55680	09/05/2023
FWG3B61	P 43 257331	55920	08/05/2023
FWV1054	P 43 255114	54521	12/05/2023
FWZ9925	P 43 257363	55500	13/05/2023
FYO2A78	P 43 257362	55500	13/05/2023
FYR2F41	P 43 254897	55500	09/05/2023
FZS3C63	P 43 257303	55500	07/05/2023
FZX1C57	P 43 260339	76332	13/05/2023
GAB8C36	P 43 257301	55500	07/05/2023
GAL0747	P 43 262101	55500	09/05/2023
GAQ2066	P 43 254885	55680	08/05/2023
GAU5E14	P 43 255013	54521	10/05/2023
GBL9H02	P 43 262135	60502	09/05/2023
GCB4215	P 43 262092	55500	09/05/2023
GCG5F35	P 43 257379	55920	13/05/2023
GDI3B37	P 43 257343	59910	09/05/2023
GDV9H50	P 43 257349	55500	09/05/2023
GEH4807	P 43 255129	55500	12/05/2023
GEP9E55	P 43 257374	55500	13/05/2023
GEV9E04	P 43 254978	55500	09/05/2023
GGB0A98	P 43 255028	54521	10/05/2023
GGD9G99	P 43 255123	51851	12/05/2023
GGF5G06	P 43 254896	55500	09/05/2023
GGM8216	P 43 255085	55500	11/05/2023
GHD1897	P 43 262124	53800	09/05/2023
GHP2078	P 43 254895	55500	09/05/2023
GIA9687	P 43 262119	55500	09/05/2023
GIL1F79	P 43 254923	55500	09/05/2023
GJA4H97	P 43 262075	53800	09/05/2023
GJN0019	P 43 257327	55500	08/05/2023
GJT1E98	P 43 255056	55500	11/05/2023
GJX8319	P 43 254884	55500	08/05/2023
GMF1590	P 43 254903	55090	09/05/2023
GOV6A96	P 43 260336	54521	11/05/2023
GYS6A81	P 43 254926	55500	09/05/2023
HND7792	P 43 257308	55500	07/05/2023
HOA3B37	P 43 256422	53800	09/05/2023
IMC8890	P 43 255342	60501	07/05/2023
IPH5I60	P 43 256449	55500	12/05/2023
JOM1053	P 43 262138	54521	09/05/2023
KQL7384	P 43 256409	55680	09/05/2023
KYA2099	P 43 254918	51851	09/05/2023
KYU3H63	P 43 257306	55500	07/05/2023
LCI2A84	P 43 262148	75870	09/05/2023
LME7G63	P 43 256444	55500	11/05/2023
LRL8C92	P 43 257334	55500	08/05/2023
MDY1G26	P 43 254988	51851	10/05/2023
NTH8929	P 43 255357	55500	07/05/2023
OLP9J22	P 43 262162	51851	10/05/2023
OVF3J11	P 43 256421	53800	09/05/2023
PCL2E47	P 43 255027	54521	10/05/2023
PKE8848	P 43 255375	51851	08/05/2023
PQF0059	P 43 255007	55680	10/05/2023
PUZ3604	P 43 262093	55500	09/05/2023
PWO5I32	P 43 262095	54522	09/05/2023
PXO9333	P 43 257305	55500	07/05/2023
PYD1G35	P 43 256462	55680	12/05/2023
PZJ2H40	P 43 254943	55500	09/05/2023
QGR1E02	P 43 255353	55500	07/05/2023
QMV9013	P 43 254917	76331	09/05/2023
QNM2A38	P 43 257366	55920	13/05/2023
QOE0702	P 43 262170	60501	10/05/2023
QOU1387	P 43 259311	55920	07/05/2023
QPJ7H99	P 43 257322	55500	08/05/2023
QQD6I43	P 43 255054	55500	11/05/2023
QRB6I90	P 43 257338	55500	08/05/2023
QUX8F60	P 43 255012	54521	10/05/2023
QUX8G26	P 43 254987	51851	10/05/2023
QXG7B07	P 43 257324	55500	08/05/2023
QXU5D14	P 43 255067	55500	11/05/2023
RAM9B45	P 43 257328	55920	08/05/2023
RFP4J11	P 43 257350	51851	11/05/2023
RMK3G16	P 43 254901	55680	09/05/2023
RMT9F15	P 43 262167	51852	10/05/2023
RNB3A41	P 43 256460	55500	12/05/2023
RNC9A34	P 43 255065	55500	11/05/2023
RNI7I50	P 43 257375	55920	13/05/2023
RNO7F93	P 43 257381	55500	13/05/2023
RTD5H08	P 43 262105	55500	09/05/2023
RTI4H48	P 43 254959	54521	09/05/2023
RTS8G21	P 43 256439	55500	11/05/2023
RTX0H14	P 43 254940	55500	09/05/2023
RUA8592	P 43 256437	55500	11/05/2023
RUS2D01	P 43 262117	55500	09/05/2023
RVM3F31	P 43 255379	51851	08/05/2023
RVR6B92	P 43 254878	76331	08/05/2023
SDW5J10	P 43 257378	55500	13/05/2023
SHJ2B17	P 43 262136	54521	09/05/2023
FOV5958	P 43 257302	55500	07/05/2023
FOY6E07	P 43 255066	55500	11/05/2023
FPE3E05	P 43 257315	55500	07/05/2023
FPF1A26	P 43 257329	55920	08/05/2023
FPX5789	P 43 255010	54521	10/05/2023
FQL8916	P 43 255080	54521	11/05/2023
FRC4186	P 43 257373	55500	13/05/2023
FRG2J12	P 43 262108	55500	09/05/2023
FRL1D38	P 43 257365	55680	13/05/2023
FSX5H85	P 43 255383	60412	08/05/2023
FTQ2E86	P 43 255371	53800	07/05/2023
FUH2A60	P 43 257330	55920	08/05/2023
FUR8D05	P 43 254893	75870	08/05/2023
FVL6J13	P 43 262106	54521	09/05/2023
FVS8226	P 43 259310	55500	07/05/2023
FWF3B23	P 43 257360	55680	13/05/2023
FWL9519	P 43 254892	75870	08/05/2023
FWW0625	P 43 254932	54521	09/05/2023
FXA8E35	P 43 256454	54521	12/05/2023
FYR2B70	P 43 262121	60501	09/05/2023
FZO3E38	P 43 255125	54521	12/05/2023
FZU4D98	P 43 254936	55500	09/05/2023
FZZ2A56	P 43 255029	54521	10/05/2023
GAE7C87	P 43 255113	54521	12/05/2023
GAL4B93	P 43 262129	53800	09/05/2023
GAS4D07	P 43 262078	55500	09/05/2023
GBE3F42	P 43 256403	55500	08/05/2023
GBO9283	P 43 255109	54521	11/05/2023
GCD6149	P 43 254949	55500	09/05/2023
GDG9A44	P 43 254998	54521	10/05/2023
GDO5F49	P 43 254934	55500	09/05/2023
GDW5909	P 43 255045	59591	11/05/2023
GEM0F98	P 43 262112	54521	09/05/2023
GEV8655	P 43 262100	55500	09/05/2023
GFS6962	P 43 254967	55411	09/05/2023
GGB8150	P 43 255036	76331	11/05/2023
GGF1H53	P 43 257317	76331	07/05/2023
GGF7A96	P 43 254905	55500	09/05/2023
GHB8E82	P 43 256414	55500	09/05/2023
GHJ2185	P 43 255102	55500	11/05/2023
GHQ8D06	P 43 254939	55500	09/05/2023
GIF3B62	P 43 255062	55500	11/05/2023
GJA2D38	P 43 255133	55090	12/05/2023
GJJ8895	P 43 256431	55500	11/05/2023
GJO5E95	P 43 254874	54521	08/05/2023
GJW1H54	P 43 255128	55500	12/05/2023
GKC8767	P 43 262097	51851	09/05/2023
GOO3670	P 43 256420	53800	09/05/2023
GYJ1748	P 43 262165	51851	10/05/2023
HIK6520	P 43 262120	55500	09/05/2023
HNW2736	P 43 254894	55500	09/05/2023
IDO4586	P 43 254865	54010	08/05/2023
IMC8890	P 43 255343	70561	07/05/2023
JMN7F66	P 43 254947	55500	09/05/2023
KDV1881	P 43 256430	53800	11/05/2023
KUX4704	P 43 255345	55411	07/05/2023
KYN7H63	P 43 257307	55500	07/05/2023
LBK2557	P 43 254966	55411	09/05/2023
LLJ6277	P 43 262115	54521	09/05/2023
LPY6625	P 43 255368	55500	07/05/2023
MBW4251	P 43 254864	54010	08/05/2023
MJF8363	P 43 255088	55500	11/05/2023
OGA6J93	P 43 254862	55500	08/05/2023
OMH9C76	P 43 262126	55500	09/05/2023
OXF6619	P 43 254909	55500	09/05/2023
PGT4698	P 43 254973	55500	09/05/2023
PKE8848	P 43 255376	51852	08/05/2023
PQO7206	P 43 262070	55500	09/05/2023
PWI4839	P 43 255116	55680	12/05/2023
PWP5I16	P 43 256442	55500	11/05/2023
PXX8I26	P 43 255057	55500	11/05/2023
PZC9E52	P 43 255364	54521	07/05/2023
QBJ2569	P 43 255079	54521	11/05/2023
QMV7490	P 43 262107	55500	09/05/2023
QNF2A73	P 43 256413	55500	09/05/2023
QOD4E46	P 43 254982	54521	10/05/2023
QOS5826	P 43 256455	55500	12/05/2023
QPE0F29	P 43 262145	76332	09/05/2023
QPT2I89	P 43 256404	55500	08/05/2023
QQN3A43	P 43 257323	55500	08/05/2023
QUX3E21	P 43 255104	55500	11/05/2023
QUX8G26	P 43 254986	76331	10/05/2023
QUX8G26	P 43 262169	51851	10/05/2023
QXP9J86	P 43 255048	55500	11/05/2023
QXX2F14	P 43 255076	54521	11/05/2023
RFK6A51	P 43 255052	55500	11/05/2023
RGD4D97	P 43 256450	55500	12/05/2023
RML7F27	P 43 255099	55500	11/05/2023
RMU8A65	P 43 255032	54521	10/05/2023
RNC1B91	P 43 255064	55500	11/05/2023
RNH9A28	P 43 255386	76331	11/05/2023
RNN7B12	P 43 254958	51851	09/05/2023
RNS0A82	P 43 256461	55500	12/05/2023
RTG9C94	P 43 255358	55500	07/05/2023
RTN5G15	P 43 254961	55500	09/05/2023
RTU7C35	P 43 254907	55500	09/05/2023
RTX0I79	P 43 254945	55500	09/05/2023
RUN5I63	P 43 255373	72340	07/05/2023
RUZ6A23	P 43 254911	55500	09/05/2023
RVP0B46	P 43 254955	55500	09/05/2023
RVT8E21	P 43 254861	55500	08/05/2023
SGO4G97	P 43 255369	55500	07/05/2023

ÓRGÃO AUTUADOR: 264770

EDITAL DE NOTIFICAÇÃO DE AUTUAÇÃO PELO COMETIMENTO DE INFRAÇÃO DE TRÂNSITO

O Secretário de Transportes e Mobilidade Urbana, considerando o disposto nos artigos 24, 281, 282 e seus respectivos incisos da Lei Federal nº 9503/97 - Código de Trânsito Brasileiro - CTB, torna público, de acordo com a Resolução CONTRAN 619/2016 a relação de AUTOS DE INFRAÇÃO DE TRÂNSITO (AIT) validados e processados no lote número: NTW647701766 do dia 22/05/2023.

A partir da data desta publicação, o proprietário pode INDICAR O CONDUTOR INFRATOR E APRESENTAR A DEFESA DE AUTUAÇÃO até dia 26/06/2023.

DOCUMENTAÇÃO NECESSÁRIA PARA INDICAÇÃO DE CONDUTOR INFRATOR (Entrega pessoalmente ou via Correios):

-Formulário de Identificação do Condutor Infrator preenchido (Dísponivel para retirada no FACIL STMU).

Caso não esteja corretamente relatada a infração ocorrida, apresente DEFESA DA AUTUAÇÃO, de acordo com a legislação vigente.

DOCUMENTAÇÃO NECESSÁRIA PARA DEFESA DE AUTUAÇÃO (Entrega pessoalmente ou via Correios):

-Cópia da Notificação de autuação (Disponível para retirada no FACIL STMU);

-Cópia do documento do veículo;

-Cópia da CNH ou Permissão para Dirigir;

-Documento de identificação do proprietário;

-Documentos que comprovem a argumentação da defesa de autuação.

ENDEREÇO PARA ENVIO DA INDICAÇÃO DE CONDUTOR OU PARA PROTOCOLO DE DEFESA DE AUTUAÇÃO:

FACIL STMU - ALAMEDA DOS LÍRIOS, 303 - PQ. CECAP (Terminal Rodoviário) - CEP 07190-012

Placa	Auto de Infração	Código Infração	Data Infração
ABL5F73	E 43 2291266	75870	07/05/2023
AIV0770	C 00 1158241	53980	07/05/2023
AJV9174	E 43 2290581	74550	07/05/2023
AJY0A91	E 43 2289368	75870	06/05/2023
AKH6F40	E 43 2288494	60503	06/05/2023
AKQ4058	E 43 2290845	74550	07/05/2023
AKQ4058	E 43 2289906	74550	06/05/2023
ALR7I05	E 43 2292924	60503	08/05/2023
ANL1769	E 43 2291005	74550	07/05/2023
ANX2124	E 43 2290376	60503	07/05/2023
AOE9D82	E 43 2290489	60503	07/05/2023
AOJ1274	E 43 2284192	74550	02/05/2023
AOS7934	E 43 2292803	60503	08/05/2023
AQC5434	E 43 2289259	74630	06/05/2023
AQF2699	E 43 2291122	60503	07/05/2023
ARD1820	C 00 1168374	51851	05/05/2023
ASI0427	E 43 2288585	60503	06/05/2023
ASL7J41	E 43 2290683	74630	07/05/2023
ATB4315	E 43 2290019	74550	07/05/2023
ATK2881	E 43 2289826	74550	06/05/2023
AUF8F55	E 43 2293076	60503	08/05/2023
AVS0895	E 43 2290354	74550	07/05/2023
AXM5083	E 43 2289273	74550	06/05/2023
AYM2C91	E 43 2290582	74550	07/05/2023
AYV7770	E 43 2290015	74550	07/05/2023
AZB9586	E 43 2290997	74550	07/05/2023
AZM3518	C 00 1094628	54870	06/05/2023
BAJ7019	E 43 2292809	60503	08/05/2023
BAQ0820	E 43 2289005	60503	06/05/2023
BBR0331	C 00 1177818	55500	09/05/2023
BBS8360	E 43 2289519	57463	06/05/2023
BCT2E23	E 43 2289035	74710	06/05/2023
BEC5B18	C 00 1094637	55250	06/05/2023
BER5J83	E 43 2288459	60412	06/05/2023
BFB2013	E 43 2288418	60503	06/05/2023
BFB2013	E 43 2290705	74550	07/05/2023
BGB7891	E 43 2290291	60503	07/05/2023
BGI1829	E 43 2288751	74550	06/05/2023
BGN5788	E 43 2290235	60503	07/05/2023
BGQ3818	E 43 2289014	74550	06/05/2023
BJQ8844	E 43 2290197	60503	07/05/2023
BKD5C72	E 43 2290086	56732	07/05/2023
BKS9850	E 43 2288343	74550	06/05/2023
BLA1659	E 43 2290394	60503	07/05/2023
BMD1107	E 43 2289073	74550	06/05/2023
BNG0C54	E 43 2290893	60503	07/05/2023
BOO3568	E 43 2289747	57463	06/05/2023
BPE9356	C 00 1158560	54521	08/05/2023
BPT8F55	E 43 2289151	74630	06/05/2023
BPZ6556	E 43 2290738	74550	07/05/2023
BQM0991	C 00 1177813	57380	05/05/2023
BRG5C33	C 00 1168516	51851	11/05/2023
BRY0H49	E 43 2290781	60503	07/05/2023
BSF7586	E 43 2290730	60503	07/05/2023
BSZ1G29	E 43 2289176	74550	06/05/2023
BTZ3051	E 43 2288250	74550	06/05/2023
BUU7712	E 43 2290132	60503	07/05/2023
BVP5F33	E 43 2289772	74630	06/05/2023
BVY6E75	E 43 2290329	60503	07/05/2023
BWD1436	E 43 2289670	57463	06/05/2023
BWW2C59	C 00 1094645	57380	09/05/2023
BXZ3F06	E 43 2293002	74630	08/05/2023
BYM4192	E 43 2290946	74550	07/05/2023
BYN1930	E 43 2290309	74550	07/05/2023
BYQ4D96	E 43 2288966	74550	06/05/2023
BYW1G16	E 43 2288246	74550	06/05/2023
BZG2163	E 43 2290136	60503	07/05/2023
BZK5H96	C 00 1118457	58192	08/05/2023
BZL4160	E 43 2288648	74630	06/05/2023
BZR0A55	E 43 2290742	74630	07/05/2023
BZR5148	C 00 1090631	73662	06/05/2023
CAA8E19	E 43 2288579	56732	06/05/2023
CAP6426	E 43 2288368	60503	06/05/2023
CAT2499	C 00 1094760	54521	08/05/2023
CAY9800	C 00 1158602	54525	08/05/2023
CBX3E82	E 43 2289928	74630	06/05/2023
CCH8D69	C 00 1156839	76331	08/05/2023
CDD2H09	C 00 1177815	60501	09/05/2023
CDI7623	E 43 2292930	60503	08/05/2023
CDY3436	C 00 1160012	55500	06/05/2023
CEK8B86	E 43 2289094	74630	06/05/2023
CEU2098	E 43 2290217	60503	07/05/2023
CFF5931	E 43 2293125	74550	08/05/2023
CFY6597	E 43 2289775	74550	06/05/2023
CGS3G76	E 43 2289677	57463	06/05/2023
CID0679	E 43 2288622	60503	06/05/2023
CIG9D98	E 43 2292846	56732	08/05/2023
CJH2345	E 43 2288814	74550	06/05/2023
CJM4822	E 43 2288791	74550	06/05/2023
CJM9548	E 43 2290984	74630	07/05/2023
CJU5455	E 43 2290558	56732	07/05/2023
CKE9754	E 43 2289003	60503	06/05/2023
CKM8037	C 00 1161433	60501	09/05/2023
CKQ1989	E 43 2291246	74550	07/05/2023
CLB8842	E 43 2288572	74550	06/05/2023
CLL2239	C 00 1158532	55500	05/05/2023
CLP0445	C 00 1158558	53800	08/05/2023
CLQ9710	E 43 2290706	74550	07/05/2023
CMF1843	E 43 2290980	74550	07/05/2023
CMH7629	E 43 2288996	60503	06/05/2023
CML1284	E 43 2288251	74550	06/05/2023
CMR5J51	E 43 2290858	74550	07/05/2023
CMV5079	C 00 978172	76332	07/05/2023
CNA0E50	C 00 1154591	54525	06/05/2023
CNS8584	E 43 2290598	60503	07/05/2023
COJ0600	E 43 2289006	74550	06/05/2023
COP2100	C 00 1055604	73662	06/05/2023
COS0038	C 00 1150776	60330	08/05/2023
COT5983	E 43 2288620	60503	06/05/2023
CPD9592	C 00 1154589	54525	06/05/2023
CPM7783	E 43 2289199	74550	06/05/2023
CPP9F25	E 43 2289855	60503	06/05/2023
CPY5J20	E 43 2290035	60503	07/05/2023
CQG1434	E 43 2288908	74550	06/05/2023
CQT4A02	C 00 1090674	54527	06/05/2023
CRB5076	C 00 1158534	53800	05/05/2023
CRJ1171	C 00 1150643	55500	06/05/2023
CRJ4D88	E 43 2288732	74550	06/05/2023
CRP0037	E 43 2290515	74630	07/05/2023
CRX7C07	E 43 2289964	74550	07/05/2023

Placa	Auto de Infração	Código Infração	Data Infração
AFP8300	E 43 2291178	74550	07/05/2023
AJO7E02	C 00 1104809	53800	06/05/2023
AJV9461	E 43 2288546	60503	06/05/2023
AJY5G00	E 43 2290183	56732	07/05/2023
AKN3551	E 43 2290321	60503	07/05/2023
AKQ4058	E 43 2292025	74550	05/05/2023
AKY0895	E 43 2291262	74550	07/05/2023
ALT7I08	E 43 2292652	57463	05/05/2023
ANV3363	E 43 2289204	74550	06/05/2023
AOE9489	E 43 2289815	60412	06/05/2023
AOH0561	E 43 2289958	74550	07/05/2023
AON7597	E 43 2290923	74550	07/05/2023
AOT8B33	E 43 2290144	60503	07/05/2023
AQE9247	E 43 2290151	60503	07/05/2023
AQL8J73	E 43 2289867	74550	06/05/2023
ARQ0133	E 43 2290096	74550	07/05/2023
ASL7J41	E 43 2290688	74550	07/05/2023
ASX5436	E 43 2292779	60503	08/05/2023
ATH1639	E 43 2283409	74550	02/05/2023
ATU1327	E 43 2288485	60503	06/05/2023
AVH0918	C 00 1100692	54522	06/05/2023
AXC7914	E 43 2290074	60503	07/05/2023
AYH3979	E 43 2292771	74550	07/05/2023
AYP8E40	E 43 2289776	74550	06/05/2023
AYZ4310	E 43 2288804	74550	06/05/2023
AZI5E13	C 00 1168490	55500	06/05/2023
AZS4I45	E 43 2289951	74550	07/05/2023
BAO6554	E 43 2292798	60503	08/05/2023
BBA2C52	E 43 2290692	74550	07/05/2023
BBR0367	E 43 2289961	74550	07/05/2023
BCF4E25	E 43 2290716	74630	07/05/2023
BEC0204	C 00 1168529	55500	08/05/2023
BEP8H20	E 43 2290870	74550	07/05/2023
BFA5480	E 43 2289780	60503	06/05/2023
BFB2013	E 43 2288605	74550	06/05/2023
BFI1453	E 43 2289060	60503	06/05/2023
BGC5A46	E 43 2288839	60503	06/05/2023
BGI1829	E 43 2288730	74550	06/05/2023
BGO8602	E 43 2288700	74550	06/05/2023
BHR8D53	E 43 2289646	57463	06/05/2023
BKD4I80	E 43 2292965	60503	08/05/2023
BKS9850	E 43 2291133	60503	07/05/2023
BKV9796	E 43 2291174	74550	07/05/2023
BLI8F21	C 00 1090660	51851	06/05/2023
BNC6068	E 43 2289245	74550	06/05/2023
BNN4310	E 43 2290945	74550	07/05/2023
BOZ5930	E 43 2290012	74550	07/05/2023
BPL6047	E 43 2290111	56732	07/05/2023
BPT8F55	E 43 2289155	74630	06/05/2023
BQM0991	C 00 1177812	51851	05/05/2023
BRG2170	E 43 2293077	60503	08/05/2023
BRN8537	E 43 2288560	60503	06/05/2023
BRY7I05	E 43 2291671	74550	05/05/2023
BSY6G55	E 43 2288714	60503	06/05/2023
BTD3866	E 43 2290357	74550	07/05/2023
BUQ6057	C 00 1158244	55500	09/05/2023
BUU7712	E 43 2290993	74630	07/05/2023
BVQ3111	E 43 2289232	74550	06/05/2023
BVZ4215	E 43 2289221	74550	06/05/2023
BWV8A09	E 43 2290471	60503	07/05/2023
BXJ1D38	E 43 2285111	74550	03/05/2023
BYH3943	E 43 2288617	74550	06/05/2023
BYM8F41	E 43 2288245	74550	06/05/2023
BYN2857	E 43 2290741	74550	07/05/2023
BYW1C12	E 43 2288561	60503	06/05/2023
BZA3718	E 43 2288271	74550	06/05/2023
BZG8D51	E 43 2290341	74630	07/05/2023
BZL3483	C 00 1159413	51930	09/05/2023
BZM5586	E 43 2288668	74550	06/05/2023
BZR4949	E 43 2291148	60503	07/05/2023
BZZ0300	E 43 2291970	60503	05/05/2023
CAG6115	E 43 2290796	74550	07/05/2023
CAS6452	E 43 2290331	74550	07/05/2023
CAY3442	E 43 2292854	60503	08/05/2023
CBS3F80	E 43 2291365	74550	05/05/2023
CBY4004	E 43 2288975	74550	06/05/2023
CCX8695	E 43 2288992	60503	06/05/2023
CDH7E36	E 43 2290895	60503	07/05/2023
CDM0G53	E 43 2291219	74550	07/05/2023
CEK4457	E 43 2290691	74550	07/05/2023
CES4232	E 43 2291801	74630	05/05/2023
CEX9196	E 43 2290931	74630	07/05/2023
CFI3773	E 43 2288787	56732	06/05/2023
CGL1978	C 00 1160660	55500	08/05/2023
CGT4460	E 43 2288782	60503	06/05/2023
CIG3729	C 00 1159810	51851	05/05/2023
CIS3248	E 43 2290182	74550	07/05/2023
CJL5944	E 43 2292769	74550	06/05/2023
CJM7873	E 43 2288564	60503	06/05/2023
CJS8D31	E 43 2289870	74550	06/05/2023
CJW2948	E 43 2290231	60503	07/05/2023
CKM6247	E 43 2290862	74630	07/05/2023
CKO1008	E 43 2291053	74550	07/05/2023
CLA6816	E 43 2291252	74550	07/05/2023
CLF9722	C 00 1090670	54527	06/05/2023
CLL5527	E 43 2290280	60503	07/05/2023
CLQ5110	C 00 1104980	57380	06/05/2023
CMA2954	C 00 880444	76173	06/05/2023
CMF6A00	E 43 2291193	74550	07/05/2023
CMJ0586	E 43 2290797	74550	07/05/2023
CMO9531	E 43 2288709	74550	06/05/2023
CMV3G36	C 00 1168517	76332	11/05/2023
CMW6F30	C 00 1159655	55500	06/05/2023
CNC9263	E 43 2289978	74550	07/05/2023
COD9C07	C 00 1104811	53800	06/05/2023
COJ2118	C 00 1117854	54521	08/05/2023
COP5689	E 43 2288758	56732	06/05/2023
COT2987	E 43 2288679	60503	06/05/2023
COT8486	E 43 2291106	60503	07/05/2023
CPJ8J21	E 43 2289642	57463	06/05/2023
CPO7036	E 43 2290799	74550	07/05/2023
CPS9044	E 43 2289160	74550	06/05/2023
CQF0107	E 43 2292900	74630	08/05/2023
CQR9310	E 43 2289881	74550	06/05/2023
CQY8G90	E 43 2290785	60503	07/05/2023
CRD4651	E 43 2288646	60503	06/05/2023
CRJ3441	E 43 2290409	60503	07/05/2023
CRN4065	E 43 2290751	74550	07/05/2023
CRP0037	E 43 2290016	74550	07/05/2023
CSI3518	E 43 2290869	74630	07/05/2023

CSJ2654	E 43 2290814	74550	07/05/2023
CSR3G37	E 43 2289002	60503	06/05/2023
CSW8150	E 43 2289356	75870	06/05/2023
CTA3E45	E 43 2289219	74550	06/05/2023
CTZ7245	E 43 2291520	60503	05/05/2023
CUA2690	E 43 2289209	74550	06/05/2023
CUC6H76	E 43 2288581	74550	06/05/2023
CUJ1G50	C 00 886720	55500	05/05/2023
CUK8C38	E 43 2289921	74550	06/05/2023
CUT9D88	E 43 2290045	74550	07/05/2023
CVQ0663	E 43 2288441	56732	06/05/2023
CWI1G91	E 43 2293020	74550	08/05/2023
CXB0975	E 43 2288484	60503	06/05/2023
CXH8F46	E 43 2288468	74550	06/05/2023
CXX8433	E 43 2292050	60503	05/05/2023
CYF9816	E 43 2290191	60503	07/05/2023
CYW7979	E 43 2293124	60503	08/05/2023
CZF9599	E 43 2288662	60503	06/05/2023
CZM2003	E 43 2288243	74630	06/05/2023
CZU0307	E 43 2291013	74710	07/05/2023
DAD8374	E 43 2291100	56732	07/05/2023
DAJ5D11	E 43 2289223	74550	06/05/2023
DAP4635	E 43 2289825	60503	06/05/2023
DAS8665	C 00 1150644	55500	06/05/2023
DAT5684	E 43 2290546	56732	07/05/2023
DBC5883	C 00 1037409	55500	09/05/2023
DBO7754	C 00 1153248	55500	06/05/2023
DCF4I56	C 00 1158537	55500	05/05/2023
DCL3827	C 00 1104810	54521	06/05/2023
DCU3A26	E 43 2289081	74550	06/05/2023
DCU5G85	E 43 2290116	60503	07/05/2023
DCW4475	C 00 1147771	51851	07/05/2023
DDA8E41	C 00 1090628	61220	06/05/2023
DDO2487	E 43 2292710	74550	08/05/2023
DDP6761	E 43 2290066	74550	07/05/2023
DDR8H67	C 00 1104608	65300	06/05/2023
DDW9553	E 43 2290185	74550	07/05/2023
DEC8B97	E 43 2290886	60503	07/05/2023
DEI0016	E 43 2292848	60503	08/05/2023
DEU1I19	E 43 2288489	74550	06/05/2023
DFF5214	E 43 2290580	74550	07/05/2023
DFM2688	E 43 2288350	74550	06/05/2023
DFM7661	E 43 2292716	60503	08/05/2023
DFS5662	E 43 2289843	74550	06/05/2023
DFZ2I59	C 00 1158536	55500	05/05/2023
DGG0895	C 00 880235	60174	09/05/2023
DGJ2347	C 00 1151761	57380	06/05/2023
DGM9D25	C 00 1160656	57380	05/05/2023
DGN8E78	E 43 2289130	60503	06/05/2023
DHJ8310	E 43 2288265	74550	06/05/2023
DHO1483	C 00 1160237	55413	05/05/2023
DHS1G92	E 43 2292890	74630	08/05/2023
DHU2000	E 43 2289226	74630	06/05/2023
DHX8102	C 00 1168370	51851	05/05/2023
DHY5H31	E 43 2289075	74550	06/05/2023
DIB1B83	E 43 2289153	74550	06/05/2023
DIG6390	E 43 2289850	74550	06/05/2023
DII5432	C 00 1156302	55680	06/05/2023
DIK2575	E 43 2288282	74550	06/05/2023
DIN2497	E 43 2288683	74550	06/05/2023
DIP1D04	E 43 2289133	74550	06/05/2023
DIR5F48	E 43 2291107	60503	07/05/2023
DJB4254	E 43 2289639	57463	06/05/2023
DJD2752	E 43 2289945	74550	07/05/2023
DJK8C36	E 43 2289023	74550	06/05/2023
DJM4G76	E 43 2288958	60503	06/05/2023
DJN0492	C 00 1092757	51851	09/05/2023
DKC0153	E 43 2289193	74550	06/05/2023
DKU1E85	C 00 1094497	60501	06/05/2023
DKX9282	E 43 2290732	60503	07/05/2023
DLF3F14	E 43 2290835	74630	07/05/2023
DLL6F69	E 43 2290860	74550	07/05/2023
DMA1D79	E 43 2292831	60503	08/05/2023
DMC2H32	E 43 2290911	74550	07/05/2023
DME2612	E 43 2292782	60503	08/05/2023
DMF7185	C 00 1094643	56225	09/05/2023
DMI6641	E 43 2292990	60503	08/05/2023
DMJ0906	E 43 2289832	60503	06/05/2023
DMP7954	E 43 2288812	74550	06/05/2023
DMR1D84	E 43 2289128	60503	06/05/2023
DMT5556	E 43 2290942	74550	07/05/2023
DMY1E99	E 43 2288759	60503	06/05/2023
DMZ5278	E 43 2288957	60503	06/05/2023
DNB6J88	C 00 879930	65300	06/05/2023
DNE8132	E 43 2292870	60503	08/05/2023
DNH7H44	E 43 2289920	74630	06/05/2023
DNI8145	C 00 881068	76332	05/05/2023
DNS9036	C 00 1147768	76332	06/05/2023
DOD3J39	E 43 2292781	74550	08/05/2023
DOF0999	E 43 2290077	60503	07/05/2023
DON3478	E 43 2290021	74550	07/05/2023
DOO4109	E 43 2289880	74630	06/05/2023
DOT1614	E 43 2289248	74550	06/05/2023
DOT9G00	C 00 1052746	65300	08/05/2023
DPC4F29	C 00 1159814	76332	05/05/2023
DPG9F02	E 43 2291116	60503	07/05/2023
DPM8A88	E 43 2288602	74550	06/05/2023
DPN5689	E 43 2292740	74550	08/05/2023
DPP3860	E 43 2288307	60503	06/05/2023
DPR7245	E 43 2289227	74550	06/05/2023
DQA6F61	C 00 1159813	76332	05/05/2023
DQB8132	C 00 1117853	54521	08/05/2023
DQJ6679	E 43 2288398	60503	06/05/2023
DQN9762	E 43 2292973	60503	08/05/2023
DQV4E80	E 43 2290351	74550	07/05/2023
DQW5233	E 43 2290939	74550	07/05/2023
DRA8730	E 43 2288395	60503	06/05/2023
DRB2775	E 43 2289774	74630	06/05/2023
DRF2C64	C 00 1160024	55500	08/05/2023
DRG7050	E 43 2289169	74630	06/05/2023
DRI4B06	C 00 1111793	59591	06/05/2023
DRL8324	E 43 2288994	60503	06/05/2023
DRN4184	E 43 2290916	74550	07/05/2023
DRS7324	E 43 2291953	60503	05/05/2023
DRT6F49	C 00 1094300	76332	08/05/2023
DRV7C20	E 43 2290592	60503	07/05/2023
DSC1767	E 43 2290747	74550	07/05/2023
DSF2820	C 00 1168498	55680	10/05/2023
DSF4D83	C 00 1156303	55680	06/05/2023
DSG1A03	E 43 2288935	74550	06/05/2023
DSH8F58	E 43 2288658	60503	06/05/2023
DSK7I69	E 43 2285352	74630	03/05/2023

CSP2425	E 43 2290755	74550	07/05/2023
CSV0069	E 43 2289922	74550	06/05/2023
CSX2289	E 43 2288720	60503	06/05/2023
CTA3E45	E 43 2289106	74550	06/05/2023
CTZ7306	E 43 2289172	74550	06/05/2023
CUB0625	E 43 2289592	57463	06/05/2023
CUG9J09	E 43 2290037	60503	07/05/2023
CUJ5C66	E 43 2289211	74550	06/05/2023
CUL8B67	E 43 2289162	74550	06/05/2023
CVE3047	E 43 2288482	74550	06/05/2023
CVS7F59	E 43 2290277	60503	07/05/2023
CWX2857	E 43 2290275	60503	07/05/2023
CXD6A27	E 43 2288655	60503	06/05/2023
CXX7207	E 43 2288783	60503	06/05/2023
CYD7G62	C 00 1156838	65300	06/05/2023
CYN9D77	E 43 2288259	74550	06/05/2023
CYY0888	E 43 2289247	74550	06/05/2023
CZK3687	E 43 2290981	74550	07/05/2023
CZU0307	E 43 2291009	74550	07/05/2023
CZZ7577	E 43 2289338	75870	06/05/2023
DAJ1676	E 43 2290667	74550	07/05/2023
DAK4F71	E 43 2292440	57463	05/05/2023
DAR6632	C 00 1132215	54521	07/05/2023
DAS8887	E 43 2289833	60503	06/05/2023
DBC5833	C 00 1037410	55500	09/05/2023
DBO7617	E 43 2288639	60503	06/05/2023
DCA9G98	E 43 2292850	56732	08/05/2023
DCK8303	E 43 2288528	60503	06/05/2023
DCU2G60	E 43 2290292	60503	07/05/2023
DCU5B49	C 00 1162546	57200	05/05/2023
DCU9A53	C 00 1159656	53800	06/05/2023
DDA2D75	E 43 2291490	60503	05/05/2023
DDE4166	E 43 2290935	74630	07/05/2023
DDO2487	E 43 2290049	60503	07/05/2023
DDR3C29	E 43 2291189	74550	07/05/2023
DDU8605	E 43 2289161	74550	06/05/2023
DEC7221	E 43 2289844	74550	06/05/2023
DEH7143	E 43 2292668	74550	08/05/2023
DEM5746	E 43 2291062	74550	07/05/2023
DEW7633	E 43 2292802	60503	08/05/2023
DFG6I01	E 43 2290237	60503	07/05/2023
DFM2967	E 43 2288475	74550	06/05/2023
DFS1B84	E 43 2290530	74550	07/05/2023
DFV7239	E 43 2290287	74550	07/05/2023
DFZ7751	E 43 2290551	56732	07/05/2023
DGG4878	C 00 1139044	55411	06/05/2023
DGJ6775	E 43 2290547	56732	07/05/2023
DGN8188	C 00 1152343	61300	09/05/2023
DGY2F45	E 43 2290882	60503	07/05/2023
DHO1483	C 00 1168023	55413	11/05/2023
DHQ4C02	E 43 2290222	60503	07/05/2023
DHS5932	C 00 751634	54525	07/05/2023
DHU5F39	E 43 2292717	60503	07/05/2023
DHY2148	E 43 2290187	60503	07/05/2023
DHY9G87	E 43 2291234	60503	07/05/2023
DIC8006	E 43 2290417	60503	07/05/2023
DIH2757	E 43 2289926	74550	06/05/2023
DIJ3334	C 00 1159410	76332	05/05/2023
DIK6C68	C 00 1094636	75870	06/05/2023
DIO6281	E 43 2288784	60503	06/05/2023
DIP7982	E 43 2288372	74550	06/05/2023
DIY5970	C 00 1147923	55500	08/05/2023
DJD0A33	E 43 2289065	60503	06/05/2023
DJG2D08	E 43 2290863	74550	07/05/2023
DJL0362	E 43 2288362	74550	06/05/2023
DJN0492	C 00 1092756	73661	09/05/2023
DKB7863	E 43 2289985	74550	07/05/2023
DKO9F96	E 43 2290707	74550	07/05/2023
DKX8I57	E 43 2292893	74550	08/05/2023
DLC7748	C 00 1090675	54527	06/05/2023
DLF7968	E 43 2290698	74550	07/05/2023
DLP4B99	E 43 2290910	74550	07/05/2023
DMC1494	E 43 2292410	75870	05/05/2023
DMC5401	E 43 2290286	60503	07/05/2023
DMF2821	C 00 1147613	55500	10/05/2023
DMI6446	E 43 2290756	74550	07/05/2023
DMI9895	E 43 2288357	74550	06/05/2023
DMJ3196	C 00 1011315	54870	06/05/2023
DMQ3263	E 43 2290996	74550	07/05/2023
DMS7D54	E 43 2290484	60503	07/05/2023
DMW4B42	E 43 2290761	60503	07/05/2023
DMZ1222	E 43 2288332	60503	06/05/2023
DNA9I25	E 43 2289334	75870	06/05/2023
DNC0D89	E 43 2288708	60503	06/05/2023
DNF1193	E 43 2289012	74710	06/05/2023
DNI7H36	E 43 2290053	74550	07/05/2023
DNS7647	E 43 2290387	60503	07/05/2023
DNY2419	E 43 2292875	60412	08/05/2023
DOE6182	E 43 2291094	60503	07/05/2023
DOI8752	E 43 2290723	74630	07/05/2023
DON4I22	E 43 2289341	75870	06/05/2023
DOS4501	E 43 2292856	60503	08/05/2023
DOT6840	E 43 2288562	60503	06/05/2023
DOT9G00	C 00 1052747	51851	08/05/2023
DPG5567	C 00 1168503	51851	07/05/2023
DPJ6346	E 43 2289941	74630	07/05/2023
DPN2C39	C 00 1154588	54525	06/05/2023
DPN6J07	E 43 2288810	74630	06/05/2023
DPP4D27	E 43 2289898	60503	06/05/2023
DPX6E05	E 43 2289238	74550	06/05/2023
DQB6501	C 00 1156777	76332	06/05/2023
DQC0376	E 43 2288906	74550	06/05/2023
DQN6802	E 43 2289205	74550	06/05/2023
DQO0A96	C 00 1159819	76332	05/05/2023
DQV7815	E 43 2290779	74550	07/05/2023
DRA0F02	E 43 2291173	74550	07/05/2023
DRB1852	E 43 2290054	74550	07/05/2023
DRC3784	E 43 2290514	74630	07/05/2023
DRG2503	E 43 2288788	56732	06/05/2023
DRH8J23	E 43 2288511	60503	06/05/2023
DRJ9822	E 43 2290255	60503	07/05/2023
DRM5874	E 43 2289076	74550	06/05/2023
DRN8H61	E 43 2290577	74550	07/05/2023
DRT4964	C 00 1158531	55500	05/05/2023
DRV7C20	E 43 2290641	74550	07/05/2023
DRY6F00	E 43 2288486	56732	06/05/2023
DSF0218	E 43 2288559	60503	06/05/2023
DSF4328	C 00 751635	54870	09/05/2023
DSF6584	E 43 2290788	74630	07/05/2023
DSH4453	E 43 2288402	60503	06/05/2023
DSK1520	E 43 2288752	74550	06/05/2023
DSL0J61	C 00 1159811	53800	05/05/2023

DSM8D04	C 00 1094299	76332	08/05/2023	DSP6A78	E 43 2290466	60503	07/05/2023
DSR2864	E 43 2292753	74550	08/05/2023	DSS3325	E 43 2290607	60503	07/05/2023
DSS3974	E 43 2290285	60503	07/05/2023	DST1463	E 43 2290897	60503	07/05/2023
DST2F79	E 43 2292797	60503	08/05/2023	DST9G10	E 43 2290762	74630	07/05/2023
DSX3766	E 43 2291445	60503	05/05/2023	DSX4940	C 00 1159489	55500	08/05/2023
DTA0C98	C 00 1090673	54527	06/05/2023	DTA0J09	E 43 2289946	74550	07/05/2023
DTE1839	C 00 1168220	55920	07/05/2023	DTE3724	C 00 1094629	54870	06/05/2023
DTQ1976	E 43 2292770	74550	07/05/2023	DTR3804	E 43 2290196	60503	07/05/2023
DTR4E51	E 43 2288557	60503	06/05/2023	DTR7058	E 43 2290258	60503	07/05/2023
DTS7665	E 43 2289260	74630	06/05/2023	DTU3595	E 43 2288883	74550	06/05/2023
DTV5F89	E 43 2291204	74550	07/05/2023	DTW2313	E 43 2288615	74550	06/05/2023
DTW7I10	E 43 2289923	74550	06/05/2023	DTY0916	E 43 2292905	60503	08/05/2023
DUA0018	E 43 2293078	60503	08/05/2023	DUA0883	E 43 2288627	60503	06/05/2023
DUA4266	E 43 2288789	60503	06/05/2023	DUE1561	C 00 1168484	51851	06/05/2023
DUE7663	E 43 2289212	74550	06/05/2023	DUF2837	C 00 1111795	53800	08/05/2023
DUG2B71	E 43 2290253	60503	07/05/2023	DUG3261	E 43 2292780	60503	08/05/2023
DUI3369	C 00 1147773	51852	07/05/2023	DUI8F27	E 43 2289957	74550	07/05/2023
DUJ3G21	E 43 2288775	56732	06/05/2023	DUJ8496	E 43 2288792	74550	06/05/2023
DUN7D63	E 43 2288963	74550	06/05/2023	DUR4C44	C 00 1156301	55680	06/05/2023
DUU5B25	E 43 2288980	60503	06/05/2023	DUW2792	E 43 2288397	60503	06/05/2023
DUX2A81	E 43 2289194	74550	06/05/2023	DUY5B62	C 00 1120986	58192	06/05/2023
DVI0B04	C 00 1103359	51851	08/05/2023	DVI6C10	E 43 2288608	74550	06/05/2023
DVK9382	E 43 2290022	74550	07/05/2023	DVL7686	C 00 1136630	55411	06/05/2023
DVM5I52	E 43 2288380	60503	06/05/2023	DVM7C64	C 00 1149942	55500	07/05/2023
DVM8634	E 43 2290793	74550	07/05/2023	DVM8634	E 43 2290815	74550	07/05/2023
DVS9482	C 00 1167203	52151	08/05/2023	DWA3727	E 43 2291982	74550	05/05/2023
DWC4877	E 43 2289166	74550	06/05/2023	DWC8786	E 43 2293055	74550	08/05/2023
DWG1H25	E 43 2289849	60503	06/05/2023	DWN3C20	E 43 2288972	74630	06/05/2023
DWQ5385	E 43 2290955	74630	07/05/2023	DWR7268	E 43 2291954	60503	05/05/2023
DWT3F84	E 43 2293042	74550	08/05/2023	DWU6577	E 43 2290928	74550	07/05/2023
DXA0E90	E 43 2292970	60503	08/05/2023	DXE2F29	E 43 2289216	74550	06/05/2023
DXH0334	E 43 2289244	74550	06/05/2023	DXH3737	E 43 2290480	60503	07/05/2023
DXH9G83	E 43 2290701	74550	07/05/2023	DXM7J70	C 00 1120990	70301	08/05/2023
DXM7J70	C 00 1120989	59670	08/05/2023	DXN4D61	E 43 2289814	60412	06/05/2023
DXP6625	E 43 2290406	74550	07/05/2023	DXT5A91	E 43 2290272	74550	07/05/2023
DXW0G37	E 43 2290085	60503	07/05/2023	DYA1443	E 43 2288742	74550	06/05/2023
DYA7733	E 43 2290905	74550	07/05/2023	DYB7342	E 43 2288631	56732	06/05/2023
DYC3566	E 43 2291539	60503	05/05/2023	DYD2463	E 43 2290260	60503	07/05/2023
DYE8238	E 43 2290492	56732	07/05/2023	DYF1F96	C 00 1158869	55500	06/05/2023
DYF9149	E 43 2290696	74550	07/05/2023	DYF9149	E 43 2291203	74550	07/05/2023
DYI7571	C 00 1100694	51851	06/05/2023	DYJ0E59	E 43 2289077	74550	06/05/2023
DYT5590	E 43 2290063	74550	07/05/2023	DZC1D79	E 43 2288467	74550	06/05/2023
DZE7212	E 43 2290385	60503	07/05/2023	DZE8396	C 00 1113096	55500	10/05/2023
DZF2326	E 43 2291166	60503	07/05/2023	DZG2108	E 43 2289930	74630	06/05/2023
DZI1J55	C 00 854978	73662	05/05/2023	DZI4920	C 00 1009172	54521	06/05/2023
DZI4920	C 00 1132216	54521	07/05/2023	DZI8I30	E 43 2293053	60503	08/05/2023
DZJ3284	E 43 2290294	60503	07/05/2023	DZL5A71	E 43 2289651	57463	06/05/2023
DZR4604	C 00 1168491	55680	10/05/2023	DZX1434	E 43 2289000	60503	06/05/2023
DZX1834	E 43 2289225	74550	06/05/2023	DZX4381	E 43 2288498	60503	06/05/2023
DZY4D52	E 43 2293027	74550	08/05/2023	EAA3E43	E 43 2289971	74550	07/05/2023
EAD1136	E 43 2290802	74550	07/05/2023	EAE5362	E 43 2292111	74550	05/05/2023
EAE9D32	E 43 2293028	74550	08/05/2023	EAF9108	C 00 1167201	59910	08/05/2023
EAJ6141	E 43 2288647	74550	06/05/2023	EAL4971	E 43 2289059	74550	06/05/2023
EAM7B67	E 43 2290281	60503	07/05/2023	EAO3J87	C 00 1144006	76331	07/05/2023
EAT8I74	E 43 2288607	74550	06/05/2023	EAV3G34	C 00 839729	54521	07/05/2023
EAV5J92	E 43 2290194	74550	07/05/2023	EAV7I92	C 00 1153249	55500	06/05/2023
EAW2529	E 43 2292941	60503	08/05/2023	EBA7214	E 43 2290240	60503	07/05/2023
EBA8G38	C 00 1104791	76332	09/05/2023	EBC5684	E 43 2289061	74550	06/05/2023
EBD7393	E 43 2288920	74550	06/05/2023	EBF0481	E 43 2288669	74550	06/05/2023
EBF9A19	E 43 2288968	60503	06/05/2023	EBH3D59	E 43 2288959	74550	06/05/2023
EBI4324	E 43 2290267	60503	07/05/2023	EBK4092	E 43 2289126	60503	06/05/2023
EBN4846	E 43 2288379	60503	06/05/2023	EBN7F31	E 43 2288302	60503	06/05/2023
EBN9128	E 43 2290390	60503	07/05/2023	EBO1566	E 43 2292778	74550	08/05/2023
EBO7E40	E 43 2288676	74550	06/05/2023	EBR2311	C 00 1054852	76332	09/05/2023
EBT4F36	E 43 2290538	56732	07/05/2023	EBV7248	C 00 1147616	57380	10/05/2023
EBV8D88	E 43 2288306	60503	06/05/2023	EBW6B28	C 00 1160236	76331	05/05/2023
EBX3357	E 43 2290027	60503	07/05/2023	ECC6641	E 43 2289140	74550	06/05/2023
ECD3E71	C 00 1120987	58192	06/05/2023	ECG0F59	E 43 2292836	60503	08/05/2023
ECO1H74	E 43 2290288	60503	07/05/2023	ECO1H74	E 43 2288566	60503	06/05/2023
ECP8259	E 43 2288513	60503	06/05/2023	ECS1D94	E 43 2289872	60503	06/05/2023
EDA7131	E 43 2289057	60503	06/05/2023	EDC2987	E 43 2290034	60503	07/05/2023
EDC5387	C 00 1161533	55250	06/05/2023	EDD4C27	C 00 1159816	76332	05/05/2023
EDG9D74	E 43 2288727	74550	06/05/2023	EDI5C23	E 43 2293021	74550	08/05/2023
EDJ2F73	E 43 2289202	74550	06/05/2023	EDM1598	C 00 1135533	55680	12/05/2023
EDM7880	E 43 2288621	74550	06/05/2023	EDO4647	E 43 2291101	60412	07/05/2023
EDO7G18	E 43 2290138	60503	07/05/2023	EDU6A75	C 00 1143844	76332	09/05/2023
EDU8141	C 00 1158603	54525	08/05/2023	EDZ1C42	E 43 2290269	74550	07/05/2023
EEE6I13	E 43 2289214	74550	06/05/2023	EEG7646	C 00 1149943	55500	07/05/2023
EEG8J79	E 43 2290851	74550	07/05/2023	EEH1D08	C 00 1168507	51851	07/05/2023
EEH3B50	E 43 2290839	60503	07/05/2023	EEI2F14	E 43 2288969	74550	06/05/2023
EEJ7740	E 43 2288474	74550	06/05/2023	EEO2224	E 43 2288351	74550	06/05/2023
EET1145	C 00 1176571	60412	10/05/2023	EET7C51	E 43 2288748	74630	06/05/2023
EEW4E90	E 43 2289120	60503	06/05/2023	EEW5793	E 43 2289100	74630	06/05/2023
EEX0631	E 43 2290485	60503	07/05/2023	EEX7026	E 43 2290336	74550	07/05/2023
EEZ6G54	E 43 2289206	74550	06/05/2023	EEZ9992	E 43 2290052	60503	07/05/2023
EFA8H09	E 43 2288371	60503	06/05/2023	EFJ1549	E 43 2290323	60503	07/05/2023
EFV8974	E 43 2288542	60503	06/05/2023	EFW3573	C 00 1100695	51851	06/05/2023
EFY2169	E 43 2288961	74550	06/05/2023	EFY2169	E 43 2288962	60503	06/05/2023
EFY2169	E 43 2289017	74630	06/05/2023	EFY2169	E 43 2290770	74550	07/05/2023
EFY2827	E 43 2293048	60503	08/05/2023	EFZ7790	E 43 2288303	60503	06/05/2023
EGA3373	E 43 2292829	60503	08/05/2023	EGA6410	E 43 2290500	74630	07/05/2023
EGA6410	E 43 2290456	60503	07/05/2023	EGA6410	E 43 2290508	74550	07/05/2023
EGG1505	E 43 2288529	60503	06/05/2023	EGG5964	E 43 2288430	56732	06/05/2023
EGH4792	E 43 2288437	56732	06/05/2023	EGI6D46	E 43 2290752	74550	07/05/2023
EGJ4E60	E 43 2289577	57463	06/05/2023	EGJ4H54	E 43 2290059	74550	07/05/2023
EGN9190	E 43 2289274	74550	06/05/2023	EGO5783	E 43 2290125	56732	07/05/2023
EGQ1D12	E 43 2291066	60503	07/05/2023	EGQ9890	E 43 2288616	74550	06/05/2023
EGR1219	E 43 2291631	74550	05/05/2023	EGS1I79	E 43 2288755	74550	06/05/2023
EGS2423	C 00 1168487	55500	06/05/2023	EGS2948	E 43 2288976	74550	06/05/2023
EGS5146	E 43 2292833	60503	08/05/2023	EGS5641	E 43 2288551	74550	06/05/2023
EGS6585	C 00 1009297	54521	06/05/2023	EGS6585	C 00 1009298	54522	06/05/2023
EGS6585	C 00 1009299	53800	06/05/2023	EGS6743	E 43 2288544	74550	06/05/2023
EGS7D40	E 43 2288902	74550	06/05/2023	EGW0708	E 43 2290726	60503	07/05/2023
EGZ5009	E 43 2289111	60503	06/05/2023	EHF8612	E 43 2290166	74630	07/05/2023
EHI0H36	E 43 2291556	60503	05/05/2023	EHJ9A23	E 43 2291453	60503	05/05/2023
EHM3J09	E 43 2292886	74710	08/05/2023	EHM6H13	E 43 2290712	74550	07/05/2023
EHS6I73	E 43 2290969	74550	07/05/2023	EHS9786	E 43 2290906	74550	07/05/2023
EHT9421	E 43 2290926	74550	07/05/2023	EHX8J60	E 43 2293075	60503	08/05/2023
EIA1G80	E 43 2291826	56732	05/05/2023	EIA5I19	E 43 2290479	60503	07/05/2023
EIC1767	C 00 1156778	51851	06/05/2023	EIJ1220	E 43 2288756	74550	06/05/2023
EIM6248	E 43 2291469	60503	05/05/2023	EIM9064	C 00 1161532	55250	06/05/2023
EIO1C47	E 43 2288701	60503	06/05/2023	EIO7604	E 43 2288749	74550	06/05/2023
EIS4A58	C 00 1150641	55500	06/05/2023	EIT7J31	E 43 2290697	74550	07/05/2023
EIU6525	E 43 2289200	74550	06/05/2023	EIW9922	C 00 1168223	76332	07/05/2023
EJA1I44	E 43 2290584	74550	07/05/2023	EJA6243	E 43 2290877	60503	07/05/2023
EJB7G41	E 43 2289213	74710	06/05/2023	EJC2E23	E 43 2289001	60503	06/05/2023
EJD7349	C 00 1159822	76332	07/05/2023	EJE5663	C 00 1167204	58196	08/05/2023
EJE7212	C 00 1154590	54525	06/05/2023	EJH5422	C 00 1048166	55414	06/05/2023
EJH7F67	E 43 2289983	74550	07/05/2023	EJH8C36	E 43 2290640	74550	07/05/2023
EJH8J38	E 43 2288997	60503	06/05/2023	EJH9624	E 43 2290131	56732	07/05/2023
EJL9383	E 43 2288341	74550	06/05/2023	EJL9E15	E 43 2291251	74550	07/05/2023
EJM2374	E 43 2290711	74550	07/05/2023	EJO9698	E 43 2289089	74550	06/05/2023

EJP0B96	E 43 2292838	60503	08/05/2023	EJR7E38	C 00 1168518	76332	11/05/2023
EJS1A99	E 43 2288781	60503	06/05/2023	EJS3E18	C 00 1090668	54527	06/05/2023
EJS5177	E 43 2288457	60412	06/05/2023	EJT4600	E 43 2293026	74630	08/05/2023
EJX6J30	E 43 2292804	60503	08/05/2023	EJX8G47	E 43 2290334	74550	07/05/2023
EJY6707	E 43 2289741	57463	06/05/2023	EKA2C53	E 43 2290181	60503	07/05/2023
EKD5850	E 43 2290914	74630	07/05/2023	EKI9E74	C 00 1094640	57200	08/05/2023
EKK4389	E 43 2290020	74550	07/05/2023	EKL3368	E 43 2289231	74550	06/05/2023
EKL3647	E 43 2288289	60503	06/05/2023	EKL4679	E 43 2290014	74550	07/05/2023
EKL7701	E 43 2290276	60503	07/05/2023	EKL7799	E 43 2290524	74550	07/05/2023
EKL9A02	E 43 2288590	74550	06/05/2023	EKO5I91	E 43 2288433	60503	06/05/2023
EKO6E97	E 43 2288636	74550	06/05/2023	EKR1I06	E 43 2292992	56732	08/05/2023
EKR6623	C 00 1089962	57380	06/05/2023	EKW2J94	E 43 2289900	60503	06/05/2023
EKY5053	E 43 2288983	60503	06/05/2023	EKZ3580	E 43 2290585	74630	07/05/2023
ELB7377	E 43 2288745	74550	06/05/2023	ELC7532	E 43 2290157	60412	07/05/2023
ELD2652	E 43 2289982	74630	07/05/2023	ELE9594	C 00 1168373	52151	05/05/2023
ELF6547	E 43 2289099	74630	06/05/2023	ELH6720	E 43 2290754	74550	07/05/2023
ELM4978	E 43 2290737	60503	07/05/2023	ELP6508	E 43 2289856	60503	06/05/2023
ELR0913	C 00 1168513	51851	09/05/2023	ELS1418	E 43 2288746	74550	06/05/2023
ELW1H44	E 43 2289594	57463	06/05/2023	ELX8877	C 00 1135531	53800	10/05/2023
ELY1582	E 43 2288236	74550	06/05/2023	ELY4430	E 43 2289864	60503	06/05/2023
EMA1186	E 43 2291081	74550	07/05/2023	EMA2930	C 00 1160430	60412	10/05/2023
EMA5G24	E 43 2289051	60503	06/05/2023	EMC3093	C 00 1100693	51851	06/05/2023
EMC7H60	E 43 2288728	74550	06/05/2023	EME0J49	E 43 2292109	74550	05/05/2023
EMF2247	C 00 1168515	76332	11/05/2023	EMF8172	E 43 2291260	74550	07/05/2023
EMG7I57	C 00 1094638	65300	06/05/2023	EMG8231	E 43 2290391	60503	07/05/2023
EMH2I51	E 43 2290960	74550	07/05/2023	EMJ6H77	C 00 1132214	57200	06/05/2023
EMK7616	E 43 2288981	60503	06/05/2023	EML1527	C 00 1009300	54521	06/05/2023
EMN0D66	E 43 2290849	74550	07/05/2023	EMN9A67	E 43 2290024	60503	07/05/2023
EMQ5A27	E 43 2290759	74550	07/05/2023	EMR1J74	E 43 2290458	60503	07/05/2023
EMR1J74	E 43 2290091	60503	07/05/2023	EMR3931	E 43 2290381	60503	07/05/2023
EMR8399	E 43 2291075	74550	07/05/2023	EMS9501	E 43 2292995	60503	08/05/2023
EMS9918	E 43 2290894	60503	07/05/2023	EMT0F16	E 43 2290836	74630	07/05/2023
EMV3A96	E 43 2290127	56732	07/05/2023	EMZ3288	E 43 2290113	60503	07/05/2023
EMZ3288	E 43 2290735	60503	07/05/2023	EMZ3288	E 43 2289799	60503	06/05/2023
ENB4522	C 00 1111797	59591	08/05/2023	ENC7A32	E 43 2290156	60412	07/05/2023
ENE9116	E 43 2290069	60503	07/05/2023	ENG8283	E 43 2289009	60503	06/05/2023
ENR1G42	E 43 2292880	60412	08/05/2023	ENR8372	E 43 2288451	60503	06/05/2023
ENS2438	E 43 2288723	74550	06/05/2023	ENS5265	E 43 2288811	74550	06/05/2023
ENT9E40	E 43 2288436	56732	06/05/2023	ENU2010	E 43 2291256	74550	07/05/2023
ENX8818	E 43 2289846	74550	06/05/2023	ENZ0581	C 00 1167202	59910	08/05/2023
ENZ8I67	E 43 2288346	74550	06/05/2023	EOA2C17	E 43 2289093	74550	06/05/2023
EOA3614	E 43 2288998	60503	06/05/2023	EOA5914	E 43 2289822	74550	06/05/2023
EOC4C01	E 43 2289207	74550	06/05/2023	EOD4G88	C 00 1063072	54100	06/05/2023
EOE7F26	E 43 2289859	74550	06/05/2023	EOF0199	E 43 2288729	74550	06/05/2023
EOO3883	E 43 2292742	74550	08/05/2023	EOO5050	E 43 2290028	60503	07/05/2023
EOT1298	E 43 2292951	60503	08/05/2023	EOV9809	E 43 2289192	74550	06/05/2023
EPA7G56	C 00 1071461	55500	06/05/2023	EPF1A15	E 43 2288344	74550	06/05/2023
EPO6H34	E 43 2288424	60503	06/05/2023	EPP4042	E 43 2288793	74550	06/05/2023
EPP4042	E 43 2290130	74550	07/05/2023	EPP4042	E 43 2290569	74550	07/05/2023
EPQ0522	E 43 2290436	74550	07/05/2023	EPU4G23	E 43 2288304	60503	06/05/2023
EPY2750	E 43 2291065	60503	07/05/2023	EPZ9685	C 00 1088760	55500	09/05/2023
EPZ9J36	E 43 2290279	60503	07/05/2023	EQB7B52	E 43 2290978	74630	07/05/2023
EQC9464	C 00 1168510	51851	07/05/2023	EQF5803	E 43 2292734	60503	08/05/2023
EQF8F33	E 43 2290345	74550	07/05/2023	EQF8F33	E 43 2288423	56732	06/05/2023
EQF8F33	E 43 2288410	60503	06/05/2023	EQF8H28	C 00 1159492	55500	08/05/2023
EQG0638	E 43 2288414	60503	06/05/2023	EQJ0387	E 43 2288554	60503	06/05/2023
EQJ0387	E 43 2292964	60503	08/05/2023	EQL0513	E 43 2290482	60503	07/05/2023
EQL0D64	C 00 1147920	55500	08/05/2023	EQL6E34	C 00 1150646	54870	06/05/2023
EQN3875	E 43 2288595	74550	06/05/2023	EQN4992	E 43 2288922	74550	06/05/2023
EQN5754	E 43 2290816	74550	07/05/2023	EQN6A76	C 00 1009174	54521	06/05/2023
EQQ3J57	E 43 2290760	74550	07/05/2023	EQQ5424	E 43 2290101	60503	07/05/2023
EQR1947	E 43 2290985	74550	07/05/2023	EQS3J11	E 43 2290165	74550	07/05/2023
EQS4C18	E 43 2293024	74630	08/05/2023	EQV9D64	E 43 2288520	60503	06/05/2023
EQY1I36	E 43 2290744	74550	07/05/2023	EQY3366	E 43 2291781	74550	05/05/2023
EQZ3F96	E 43 2290301	56732	07/05/2023	EQZ5044	E 43 2291050	75870	07/05/2023
ERE9918	E 43 2288527	60503	06/05/2023	ERE9H41	E 43 2290439	74550	07/05/2023
ERG8E15	E 43 2292776	74710	07/05/2023	ERV2A59	C 00 1152075	61300	09/05/2023
ERX6I23	C 00 1054175	76332	09/05/2023	ESF4240	E 43 2289802	60503	06/05/2023
ESP9F51	E 43 2288453	56732	06/05/2023	ESV1284	C 00 1104792	70481	09/05/2023
ESX0I66	E 43 2290502	74550	07/05/2023	ESZ0211	E 43 2288308	74550	06/05/2023
ETA0B97	E 43 2289230	74630	06/05/2023	ETB9018	E 43 2290068	74630	07/05/2023
ETC9527	E 43 2290259	60503	07/05/2023	ETD2111	E 43 2291012	74550	07/05/2023
ETF1H43	E 43 2290810	74550	07/05/2023	ETF6B86	E 43 2288375	74550	06/05/2023
ETH7216	C 00 1089963	57380	06/05/2023	ETL1528	E 43 2290464	74550	07/05/2023
ETL3052	E 43 2290038	60503	07/05/2023	ETL3D23	E 43 2292999	74550	08/05/2023
ETO1594	E 43 2288525	60503	06/05/2023	ETO4I71	C 00 1176569	55500	09/05/2023
ETQ9H62	E 43 2291912	74550	05/05/2023	ETT2488	C 00 1160657	51851	05/05/2023
ETT8078	E 43 2290912	74550	07/05/2023	ETX3B00	E 43 2288739	74550	06/05/2023
ETX5773	E 43 2292899	74550	08/05/2023	EUA8H52	E 43 2290490	60503	07/05/2023
EUC2B45	E 43 2290854	74550	07/05/2023	EUC9619	C 00 1054854	51851	09/05/2023
EUC9G19	C 00 1168372	51851	05/05/2023	EUE4877	E 43 2288461	60412	06/05/2023
EUF7B35	C 00 1160011	55500	06/05/2023	EUF8D64	E 43 2293009	74550	08/05/2023
EUG6071	E 43 2289102	74550	06/05/2023	EUG7097	C 00 1147767	51851	06/05/2023
EUI8977	C 00 1153250	55500	06/05/2023	EUK0F44	E 43 2290527	74550	07/05/2023
EUK7F54	E 43 2292959	60503	08/05/2023	EUL8360	C 00 1160010	55500	06/05/2023
EUR1672	E 43 2290991	74550	07/05/2023	EUT4853	E 43 2290243	60503	07/05/2023
EUU4H38	E 43 2288584	74550	06/05/2023	EUV1F65	E 43 2291063	60503	07/05/2023
EUX6295	E 43 2288660	74550	06/05/2023	EUX8I31	E 43 2290441	74550	07/05/2023
EUZ0933	E 43 2290013	74550	07/05/2023	EUZ0933	E 43 2288287	74630	06/05/2023
EVA6699	E 43 2289107	74630	06/05/2023	EVB2E33	E 43 2292952	60503	08/05/2023
EVB6252	E 43 2288802	74550	06/05/2023	EVG5172	E 43 2290777	74550	07/05/2023
EVG6I47	E 43 2292112	74630	05/05/2023	EVL7099	E 43 2289891	74550	06/05/2023
EVO0G19	E 43 2288490	60503	06/05/2023	EVQ0856	C 00 1168495	55680	10/05/2023
EVW7A09	E 43 2290145	56732	07/05/2023	EVY0609	E 43 2288285	74550	06/05/2023
EVY1235	E 43 2293043	74550	08/05/2023	EWF1717	C 00 1140510	55500	09/05/2023
EWH5G76	E 43 2291137	74550	07/05/2023	EWH9197	E 43 2292827	60503	08/05/2023
EWO5293	C 00 1154587	54525	06/05/2023	EWO6A60	C 00 1093655	60501	09/05/2023
EWU2B16	E 43 2293038	74550	08/05/2023	EWX8867	E 43 2290526	74550	07/05/2023
EWX8B49	C 00 1168488	55500	06/05/2023	EXB0J34	E 43 2289303	75870	06/05/2023
EXD2D19	E 43 2290306	74550	07/05/2023	EXE3956	E 43 2291114	60503	07/05/2023
EXE8680	E 43 2290654	74550	07/05/2023	EXI4279	E 43 2290952	74550	07/05/2023
EXI4624	E 43 2290826	74550	07/05/2023	EXJ4D84	E 43 2290504	74550	07/05/2023
EXJ4D84	E 43 2290510	74550	07/05/2023	EXK6164	E 43 2288318	74550	06/05/2023
EXL6D26	C 00 1149948	73662	09/05/2023	EXM9B65	E 43 2288575	74550	06/05/2023
EXT9547	E 43 2291064	60503	07/05/2023	EXU1E70	E 43 2289122	60503	06/05/2023
EXY0A54	E 43 2290322	74550	07/05/2023	EXZ2B34	E 43 2288337	74550	06/05/2023
EXZ5B46	E 43 2293126	74550	08/05/2023	EYA5E12	E 43 2288312	74550	06/05/2023
EYA7221	E 43 2290791	74550	07/05/2023	EYD5970	E 43 2290850	74550	07/05/2023
EYD6E51	E 43 2289119	60503	06/05/2023	EYD8747	E 43 2290966	74630	07/05/2023
EYJ2361	E 43 2289233	74550	06/05/2023	EYJ2407	E 43 2290081	60503	07/05/2023
EYK6882	E 43 2289276	74630	06/05/2023	EYM0325	C 00 1168553	76332	09/05/2023
EYM4996	E 43 2289993	74550	07/05/2023	EYO2I97	E 43 2290513	74550	07/05/2023
EYR2830	E 43 2290971	74550	07/05/2023	EYX3933	E 43 2290795	74550	07/05/2023
EZB8J02	E 43 2289114	60503	06/05/2023	EZC6809	E 43 2288938	74630	06/05/2023
EZD0470	E 43 2291254	74550	07/05/2023	EZE1H98	E 43 2293006	74550	08/05/2023
EZG2132	E 43 2289034	74550	06/05/2023	EZG4211	E 43 2290094	60503	07/05/2023
EZH0C56	E 43 2288721	60503	06/05/2023	EZI1A77	C 00 1177814	51851	05/05/2023
EZJ8314	E 43 2289866	74550	06/05/2023	EZL1996	E 43 2290961	74550	07/05/2023
EZN1544	E 43 2288654	60503	06/05/2023	EZN3100	E 43 2289779	60503	06/05/2023
EZO6247	C 00 1160238	76331	11/05/2023	EZP1003	E 43 2288518	60503	06/05/2023
EZP1264	E 43 2289889	60503	06/05/2023	EZQ6020	E 43 2292767	74550	06/05/2023
EZR6029	E 43 2293032	60503	08/05/2023	EZS5C36	E 43 2292806	60503	08/05/2023

EZT0G55	E 43 2288753	74550	06/05/2023	EZU7A18	E 43 2288624	74550	06/05/2023
EZW7358	E 43 2289098	74550	06/05/2023	FAA1D21	E 43 2291003	74550	07/05/2023
FAA8H83	E 43 2290541	56732	07/05/2023	FAB4B51	E 43 2289148	74630	06/05/2023
FAC3990	C 00 1102547	55500	06/05/2023	FAD1670	C 00 1124150	73662	09/05/2023
FAF3H71	E 43 2290462	60503	07/05/2023	FAG3157	E 43 2290749	74550	07/05/2023
FAJ3J80	E 43 2290304	60503	07/05/2023	FAR4A36	E 43 2290713	74550	07/05/2023
FAT2I06	E 43 2290728	60503	07/05/2023	FAT3238	E 43 2290597	60503	07/05/2023
FAT4A83	E 43 2289242	74550	06/05/2023	FAT8E95	C 00 880927	60501	07/05/2023
FAT9843	C 00 1113088	76331	08/05/2023	FAU2965	E 43 2292837	56732	08/05/2023
FAU3502	E 43 2289682	57463	06/05/2023	FAY9112	E 43 2289019	74630	06/05/2023
FAZ1562	E 43 2290948	74550	07/05/2023	FBA6223	E 43 2290171	74550	07/05/2023
FBB5160	E 43 2292878	60412	08/05/2023	FBE2D54	C 00 1147766	76331	06/05/2023
FBJ6333	E 43 2290523	74550	07/05/2023	FBO0316	E 43 2291839	56732	05/05/2023
FBQ7611	E 43 2288573	74550	06/05/2023	FBQ7D89	E 43 2288541	60503	06/05/2023
FBQ8D27	E 43 2290809	74550	07/05/2023	FBQ9122	E 43 2290622	60503	07/05/2023
FBR0785	E 43 2289177	74550	06/05/2023	FBS2267	C 00 1161536	55250	06/05/2023
FBU9494	E 43 2289707	57463	06/05/2023	FBV6D85	E 43 2292678	74550	08/05/2023
FBY7J96	C 00 1160018	53800	06/05/2023	FCE5D88	E 43 2288386	60503	06/05/2023
FCF9381	E 43 2288262	74550	06/05/2023	FCH0526	C 00 1160019	51851	08/05/2023
FCH3399	E 43 2290328	74550	07/05/2023	FCI6550	E 43 2289082	74550	06/05/2023
FCN8F79	E 43 2290758	74550	07/05/2023	FCR8704	C 00 1160239	76331	11/05/2023
FCU3J25	E 43 2291228	60503	07/05/2023	FCY0C46	E 43 2290065	74550	07/05/2023
FDB3C07	E 43 2288365	60503	06/05/2023	FDH3214	C 00 1161538	55250	06/05/2023
FDH9F86	E 43 2289852	60503	06/05/2023	FDI4226	C 00 1168486	55250	06/05/2023
FDJ0119	C 00 1150649	55500	06/05/2023	FDM6189	E 43 2290763	74550	07/05/2023
FDM9H17	E 43 2289979	74550	07/05/2023	FDN3366	E 43 2288907	74550	06/05/2023
FDQ5255	C 00 1160661	59670	08/05/2023	FDR8C73	E 43 2290740	74550	07/05/2023
FDS8545	E 43 2293003	74550	08/05/2023	FDV8771	E 43 2292752	74550	08/05/2023
FDZ2D03	C 00 1168602	76332	07/05/2023	FEB4366	E 43 2290743	74550	07/05/2023
FED8E02	E 43 2290044	74550	07/05/2023	FEE2I76	E 43 2288462	60412	06/05/2023
FEG8D16	E 43 2290293	74550	07/05/2023	FEH3267	C 00 1113083	55500	08/05/2023
FEJ0E86	E 43 2292851	60503	08/05/2023	FEK3806	C 00 1168603	76332	09/05/2023
FEM8086	E 43 2293040	60503	08/05/2023	FEU2109	E 43 2290064	74550	07/05/2023
FEW2990	C 00 1168508	51851	07/05/2023	FEY8574	E 43 2291120	60503	07/05/2023
FEZ4A54	E 43 2290198	74550	07/05/2023	FFB2G46	E 43 2288460	60412	06/05/2023
FFB9027	E 43 2290087	74550	07/05/2023	FFD1F39	C 00 1115386	60501	07/05/2023
FFE5556	E 43 2289950	74550	07/05/2023	FFI6704	E 43 2290572	74550	07/05/2023
FFK9D39	C 00 1159408	76331	05/05/2023	FFL6B26	C 00 1092564	57380	09/05/2023
FFL9489	E 43 2290283	60503	07/05/2023	FFP2428	E 43 2293051	60503	08/05/2023
FFP4661	E 43 2293004	74550	08/05/2023	FFP8448	E 43 2288744	74630	06/05/2023
FFQ9I34	E 43 2289229	74630	06/05/2023	FFR7388	E 43 2292971	60503	08/05/2023
FFS1423	C 00 1158873	55500	10/05/2023	FFV2I41	E 43 2289068	60503	06/05/2023
FFV8G57	E 43 2288384	60503	06/05/2023	FFZ7004	E 43 2290109	60503	07/05/2023
FGB5B41	E 43 2292807	60503	08/05/2023	FGB5H51	E 43 2290366	56732	07/05/2023
FGC2J48	C 00 1161435	60501	09/05/2023	FGG0816	E 43 2288731	74550	06/05/2023
FGH6813	E 43 2289991	74550	07/05/2023	FGI4845	C 00 1150780	54870	09/05/2023
FGJ7F24	E 43 2288704	56732	06/05/2023	FGJ8612	E 43 2289149	74550	06/05/2023
FGM0F32	C 00 1009296	70301	06/05/2023	FGM7H99	C 00 1113094	55500	10/05/2023
FGN6863	E 43 2288678	74550	06/05/2023	FGQ8164	E 43 2288359	74550	06/05/2023
FGR5D01	E 43 2291139	74550	07/05/2023	FGR7297	C 00 1094631	53800	06/05/2023
FGU2285	E 43 2288641	74550	06/05/2023	FGY3610	C 00 1147772	51851	07/05/2023
FHE0I06	E 43 2288429	56732	06/05/2023	FHG2881	E 43 2288661	60503	06/05/2023
FHG3076	E 43 2288334	60503	06/05/2023	FHG3134	E 43 2289055	60503	06/05/2023
FHG3134	E 43 2289054	74550	06/05/2023	FHG3134	E 43 2290838	74550	07/05/2023
FHG3207	C 00 1168501	51851	07/05/2023	FHG3527	E 43 2288391	60503	06/05/2023
FHG3A40	E 43 2291125	60503	07/05/2023	FHG3E34	E 43 2290139	74710	07/05/2023
FHG9481	E 43 2288325	60503	06/05/2023	FHI7C74	E 43 2288333	60503	06/05/2023
FHM3711	E 43 2288960	74550	06/05/2023	FHM3711	E 43 2288989	74550	06/05/2023
FHN0B15	E 43 2288226	74550	06/05/2023	FHT0034	E 43 2293070	74550	08/05/2023
FHU2G37	E 43 2288711	60503	06/05/2023	FHV4293	C 00 1160665	58196	08/05/2023
FHX0G27	E 43 2290888	60503	07/05/2023	FHX1680	C 00 881425	57380	08/05/2023
FHX1680	C 00 881424	58191	08/05/2023	FHY3716	C 00 1168601	76332	07/05/2023
FHY3716	C 00 1168225	55500	07/05/2023	FHY9218	E 43 2288376	60503	06/05/2023
FHZ1988	E 43 2289150	74550	06/05/2023	FHZ2691	E 43 2288431	56732	06/05/2023
FHZ2872	C 00 1168527	55500	08/05/2023	FHZ3290	E 43 2288684	74550	06/05/2023
FIA2925	C 00 1118453	73662	08/05/2023	FIB3D98	E 43 2288973	74550	06/05/2023
FIC6D48	E 43 2289062	74550	06/05/2023	FID1H06	E 43 2290195	60503	07/05/2023
FIF8A25	E 43 2288445	56732	06/05/2023	FIG8D23	E 43 2289186	74550	06/05/2023
FIH9631	E 43 2290353	74550	07/05/2023	FII0J06	E 43 2290149	56732	07/05/2023
FIK3G63	E 43 2290491	60503	07/05/2023	FIK5H28	C 00 1168500	55500	10/05/2023
FIM3B59	E 43 2288952	60503	06/05/2023	FIM6D34	E 43 2288364	60503	06/05/2023
FIQ0213	E 43 2292939	60503	08/05/2023	FIQ0778	E 43 2288834	56732	06/05/2023
FIR4A11	E 43 2291016	74550	07/05/2023	FIS5052	C 00 1093657	73662	09/05/2023
FIS5052	C 00 1093656	60501	09/05/2023	FIT2863	E 43 2290073	74550	07/05/2023
FIW4H75	C 00 1147770	55500	07/05/2023	FIW4J77	E 43 2290042	74550	07/05/2023
FIW8J22	E 43 2290374	74550	07/05/2023	FJA5I78	E 43 2290856	74550	07/05/2023
FJA9I71	E 43 2289963	74550	07/05/2023	FJB3384	E 43 2288263	74550	06/05/2023
FJB5785	E 43 2290950	74550	07/05/2023	FJC5237	E 43 2289252	74550	06/05/2023
FJE9732	C 00 1168489	55500	06/05/2023	FJI2600	E 43 2290564	56732	07/05/2023
FJK2542	E 43 2292692	74550	08/05/2023	FJK4325	E 43 2289163	74550	06/05/2023
FJK7E37	E 43 2290249	60503	07/05/2023	FJP5055	E 43 2289538	57463	06/05/2023
FJT3581	E 43 2291202	74550	07/05/2023	FJT8G35	E 43 2288988	74630	06/05/2023
FJV2B17	E 43 2290764	74550	07/05/2023	FJW1461	E 43 2290567	74550	07/05/2023
FJW1E73	E 43 2288517	60503	06/05/2023	FJW2F93	C 00 1136092	76332	08/05/2023
FJW3658	E 43 2288964	74550	06/05/2023	FJW3911	E 43 2288817	74550	06/05/2023
FJW7873	E 43 2290326	74550	07/05/2023	FJY7242	E 43 2290844	60503	07/05/2023
FJZ0J83	E 43 2289830	60503	06/05/2023	FKD3361	C 00 1158535	55500	05/05/2023
FKD4H89	E 43 2289275	74550	06/05/2023	FKF3E61	E 43 2288982	74550	06/05/2023
FKG0E17	E 43 2290415	60503	07/05/2023	FKH1A30	E 43 2288339	74550	06/05/2023
FKI3D26	E 43 2291004	74630	07/05/2023	FKK6167	E 43 2289236	74550	06/05/2023
FKK6I67	E 43 2289270	74550	06/05/2023	FKM2H75	E 43 2291172	74550	07/05/2023
FKO5493	E 43 2289072	74550	06/05/2023	FKO6A46	E 43 2288934	74550	06/05/2023
FKP7B97	E 43 2290270	60503	07/05/2023	FKQ6A46	E 43 2289108	60503	06/05/2023
FKQ7D42	E 43 2289805	56732	06/05/2023	FKT4780	C 00 1168511	51851	07/05/2023
FKT9134	C 00 1168509	51851	07/05/2023	FKV7013	E 43 2291124	60503	07/05/2023
FKW6D43	E 43 2290535	74550	07/05/2023	FKZ0929	E 43 2290848	74550	07/05/2023
FKZ1426	E 43 2290079	60503	07/05/2023	FKZ4J67	E 43 2290579	74550	07/05/2023
FKZ6F18	E 43 2290282	60503	07/05/2023	FLA6I72	E 43 2289266	74630	06/05/2023
FLF4H01	E 43 2290414	60503	07/05/2023	FLI4J35	E 43 2289091	74550	06/05/2023
FLJ0864	E 43 2290368	60503	07/05/2023	FLK1B93	E 43 2290714	74550	07/05/2023
FLK2342	E 43 2290486	60503	07/05/2023	FLM0316	E 43 2290010	74550	07/05/2023
FLM0690	E 43 2289874	74550	06/05/2023	FLN5H93	E 43 2292704	60503	08/05/2023
FLT9D68	E 43 2289008	74550	06/05/2023	FLU9631	C 00 1160432	76332	10/05/2023
FLZ0B06	E 43 2288818	60503	06/05/2023	FLZ5G83	E 43 2288553	60503	06/05/2023
FMA7816	E 43 2291739	74550	05/05/2023	FME0B00	C 00 879931	65300	07/05/2023
FMF1D15	C 00 1158559	55500	08/05/2023	FMF5003	C 00 1147762	51851	06/05/2023
FMJ0I16	E 43 2290540	56732	07/05/2023	FMJ3C39	C 00 1159417	60501	11/05/2023
FMJ3C39	C 00 1159418	56222	10/05/2023	FML5047	C 00 1093747	60501	09/05/2023
FMN4442	E 43 2290469	56732	07/05/2023	FMQ3C68	E 43 2290497	60503	07/05/2023
FMQ6B08	E 43 2288435	74630	06/05/2023	FMS3I88	E 43 2293049	74550	08/05/2023
FMT7C11	E 43 2291261	74550	07/05/2023	FMT9D73	E 43 2291110	60503	07/05/2023
FMU4E05	E 43 2290026	60503	07/05/2023	FMU6207	E 43 2290089	60503	07/05/2023
FND3364	E 43 2289944	74630	07/05/2023	FND5C95	E 43 2288492	60503	06/05/2023
FND7483	E 43 2293030	74550	08/05/2023	FND9066	E 43 2289831	60503	06/05/2023
FNE0067	E 43 2289007	60503	06/05/2023	FNF0H59	C 00 1177820	55500	09/05/2023
FNG0A47	E 43 2289109	60503	06/05/2023	FNG3A26	E 43 2290958	74550	07/05/2023
FNH3E06	E 43 2290148	60503	07/05/2023	FNJ2H26	E 43 2291272	75870	07/05/2023
FNK2G60	E 43 2288288	60503	06/05/2023	FNK5D86	E 43 2289018	74550	06/05/2023
FNL1C41	E 43 2291006	74550	07/05/2023	FNL8E27	E 43 2292723	74550	08/05/2023
FNO8E23	E 43 2289919	74550	06/05/2023	FNT9294	C 00 1160659	58196	08/05/2023
FNT9950	E 43 2288340	74550	06/05/2023	FNZ7F56	E 43 2290465	60503	07/05/2023
FNZ9885	E 43 2291257	74630	07/05/2023	FOB4767	C 00 1147763	51851	06/05/2023
FOB9439	C 00 1092755	76332	07/05/2023	FOC1366	C 00 1149949	73662	09/05/2023
FOC1712	E 43 2290941	74550	07/05/2023	FOC3A17	C 00 1158364	60501	09/05/2023
FOC3A17	C 00 1158363	59320	09/05/2023	FOC8H55	E 43 2288558	60503	06/05/2023
FOD6H57	C 00 1149947	76331	07/05/2023	FOD9G74	C 00 1143841	55500	07/05/2023
FOG2326	E 43 2288390	60503	06/05/2023	FOH1C42	E 43 2288442	56732	06/05/2023
FOH2154	E 43 2290672	74550	07/05/2023	FON3D11	C 00 881069	72340	06/05/2023
FON9C08	E 43 2290176	60503	07/05/2023	FOO3717	E 43 2291600	56732	05/05/2023
FOP7B81	E 43 2288614	74550	06/05/2023	FOR5991	E 43 2291237	60503	07/05/2023
FOR7830	E 43 2290297	56732	07/05/2023	FOS6762	C 00 1150647	55500	06/05/2023
FOV3J04	E 43 2290284	60503	07/05/2023	FPA1G37	E 43 2288240	74550	06/05/2023
FPB9290	E 43 2288688	60503	06/05/2023	FPC7J05	E 43 2292719	60503	08/05/2023
FPE9895	E 43 2290405	74550	07/05/2023	FPF5E34	C 00 1168552	70481	09/05/2023
FPG1G30	E 43 2288995	60503	06/05/2023	FPG3C58	C 00 1168217	55500	07/05/2023
FPH3648	C 00 1159815	76332	05/05/2023	FPI2F69	E 43 2290596	60503	07/05/2023
FPJ7J75	E 43 2290574	74550	07/05/2023	FPK7967	E 43 2290146	60503	07/05/2023
FPK9I37	E 43 2288715	60503	06/05/2023	FPM0J83	E 43 2290163	74550	07/05/2023
FPM4F48	E 43 2290954	74550	07/05/2023	FPP6115	E 43 2290407	74550	07/05/2023
FPQ0B08	E 43 2288999	60503	06/05/2023	FPR2844	C 00 1113087	55500	08/05/2023
FPR7H05	E 43 2290369	60503	07/05/2023	FPT6E74	E 43 2289056	74550	06/05/2023
FPW6I63	C 00 1177819	55500	09/05/2023	FQC5001	C 00 1111794	53800	08/05/2023
FQC7548	E 43 2288420	56732	06/05/2023	FQD9712	E 43 2290155	60412	07/05/2023
FQF6H71	E 43 2290090	60503	07/05/2023	FQH8I77	C 00 1161537	55250	06/05/2023
FQI7A98	E 43 2291087	60503	07/05/2023	FQL8F46	E 43 2291245	74550	07/05/2023
FQM2I82	E 43 2291442	60503	05/05/2023	FQN3E37	E 43 2290873	74550	07/05/2023
FQN8A09	E 43 2290126	56732	07/05/2023	FQN8H83	E 43 2292669	74550	08/05/2023
FQN9A76	E 43 2288949	60503	06/05/2023	FQR6A21	E 43 2290392	60503	07/05/2023
FQS9713	E 43 2290483	60503	07/05/2023	FQX2286	E 43 2288974	60503	06/05/2023
FRB5A12	E 43 2289960	74550	07/05/2023	FRD4G15	E 43 2290956	74550	07/05/2023
FRE6J60	E 43 2289129	60503	06/05/2023	FRG9I06	C 00 1150642	55500	06/05/2023
FRJ2705	E 43 2290117	56732	07/05/2023	FRJ2B17	E 43 2288583	74550	06/05/2023
FRK5295	E 43 2289096	74630	06/05/2023	FRK5534	E 43 2288695	60503	06/05/2023
FRL8702	C 00 1176564	60501	05/05/2023	FRS5B04	E 43 2290380	74550	07/05/2023
FRX6J88	E 43 2289887	56732	06/05/2023	FRY2156	E 43 2290313	56732	07/05/2023
FSA2A93	E 43 2290017	74550	07/05/2023	FSB7F41	E 43 2290925	74630	07/05/2023
FSB8301	E 43 2291258	74550	07/05/2023	FSC0439	E 43 2290842	74550	07/05/2023
FSC7448	E 43 2290496	60503	07/05/2023	FSF0412	E 43 2288294	60503	06/05/2023
FSG3J86	E 43 2289306	75870	06/05/2023	FSI8491	E 43 2291096	60503	07/05/2023
FSI9J72	E 43 2291802	74550	05/05/2023	FSJ6A23	E 43 2291563	60503	05/05/2023
FSK2B38	E 43 2289147	74550	06/05/2023	FSL3J58	E 43 2290367	60503	07/05/2023
FSL9C14	E 43 2292795	60503	08/05/2023	FSM1F25	E 43 2288797	74550	06/05/2023
FSN2155	E 43 2291235	60503	07/05/2023	FSN9795	E 43 2289180	74550	06/05/2023
FSP9G34	E 43 2292937	60503	08/05/2023	FSR7F87	E 43 2289197	74710	06/05/2023
FSV9A15	E 43 2292991	60503	08/05/2023	FSW6A25	E 43 2290884	60503	07/05/2023
FSY0D25	E 43 2289251	74550	06/05/2023	FSY9I06	E 43 2290957	74550	07/05/2023
FSZ4B67	C 00 1168497	55680	10/05/2023	FTE1C52	E 43 2290487	60503	07/05/2023
FTG5395	C 00 1111796	60501	08/05/2023	FTH2A10	E 43 2289010	60503	06/05/2023
FTJ7C15	E 43 2291450	60503	05/05/2023	FTL0423	E 43 2290337	74550	07/05/2023
FTL2491	E 43 2291209	74550	07/05/2023	FTL3H53	E 43 2290532	74550	07/05/2023
FTM4454	C 00 1149941	73662	07/05/2023	FTM5547	E 43 2290050	74550	07/05/2023
FTO0255	E 43 2289970	74550	07/05/2023	FTQ8E59	E 43 2289215	74550	06/05/2023
FTR4G15	E 43 2290421	60503	07/05/2023	FTV8C53	E 43 2291023	75870	07/05/2023
FTX4H79	E 43 2292894	74630	08/05/2023	FTX5887	E 43 2293015	74550	08/05/2023
FTX9387	E 43 2290493	60503	07/05/2023	FTZ1031	E 43 2290685	74630	07/05/2023
FTZ4B79	E 43 2291001	74550	07/05/2023	FUE3D58	E 43 2289903	74550	06/05/2023
FUE3D58	E 43 2289905	74550	06/05/2023	FUF3175	E 43 2288593	74550	06/05/2023
FUH9G53	E 43 2290874	74550	07/05/2023	FUN3F91	E 43 2290375	60503	07/05/2023
FUQ1H27	E 43 2290525	74550	07/05/2023	FUR6J66	E 43 2290169	74550	07/05/2023
FUS9E26	E 43 2290650	74550	07/05/2023	FUV8646	E 43 2289265	74550	06/05/2023
FUW3714	C 00 1168375	76332	05/05/2023	FUY1G71	E 43 2290518	74550	07/05/2023
FUY7A56	E 43 2289918	74550	06/05/2023	FUZ0D56	C 00 1113100	76331	10/05/2023
FVA9E26	E 43 2289123	60503	06/05/2023	FVA9E26	E 43 2290896	60503	07/05/2023
FVD8J81	E 43 2288454	60503	06/05/2023	FVI4C58	C 00 1168221	76332	07/05/2023
FVI9A94	E 43 2290871	74550	07/05/2023	FVJ0A20	E 43 2290583	74550	07/05/2023
FVK0E19	E 43 2291079	74550	07/05/2023	FVK2D07	E 43 2290244	60503	07/05/2023
FVL3967	E 43 2289246	74550	06/05/2023	FVM4A51	E 43 2289217	74550	06/05/2023
FVP0G17	E 43 2284909	60503	03/05/2023	FVP5143	C 00 1168222	76332	07/05/2023
FVR1I87	C 00 823630	58192	05/05/2023	FVR4139	E 43 2290811	74550	07/05/2023
FVU5445	C 00 1161436	60501	09/05/2023	FVV5C78	E 43 2288710	60503	06/05/2023
FVW9D21	C 00 1093654	60501	09/05/2023	FVZ5A70	E 43 2289218	74550	06/05/2023
FWA8J42	E 43 2290794	74550	07/05/2023	FWB0C90	C 00 1159414	55250	09/05/2023
FWC1G46	E 43 2290031	60503	07/05/2023	FWC6966	E 43 2290503	74550	07/05/2023
FWD3148	E 43 2290695	74550	07/05/2023	FWD3C63	C 00 1159409	60412	05/05/2023
FWE6068	E 43 2288295	60503	06/05/2023	FWF2D91	E 43 2288464	60412	06/05/2023
FWF6I23	C 00 1160022	76331	08/05/2023	FWF7I57	E 43 2290224	60503	07/05/2023
FWF8C19	E 43 2290478	74550	07/05/2023	FWH7G96	E 43 2290975	74550	07/05/2023
FWJ7117	C 00 1158239	76332	07/05/2023	FWQ6281	E 43 2292843	60503	08/05/2023
FWV1678	E 43 2290998	74550	07/05/2023	FWW8213	E 43 2289086	74550	06/05/2023
FWX9340	E 43 2290843	60503	07/05/2023	FWY1A21	C 00 1177817	55500	09/05/2023
FXC9H79	E 43 2290029	60503	07/05/2023	FXD1C47	C 00 1152216	60501	09/05/2023
FXD5H36	E 43 2289222	74630	06/05/2023	FXG1991	E 43 2289208	74550	06/05/2023
FXG7F93	C 00 1093744	60501	07/05/2023	FXG7F93	C 00 1093743	70481	07/05/2023
FXH5E06	E 43 2288694	60503	06/05/2023	FXM2730	E 43 2288713	60503	06/05/2023
FXM4E65	E 43 2289783	60503	06/05/2023	FXN4C83	C 00 1156776	76332	06/05/2023
FXO2385	C 00 1154024	55500	08/05/2023	FXP0J71	E 43 2288741	74550	06/05/2023
FXQ5409	C 00 1113092	55500	10/05/2023	FXZ4590	C 00 1168528	55500	08/05/2023
FXZ6604	C 00 1054851	76332	09/05/2023	FYB3E26	E 43 2289916	74550	06/05/2023
FYB3E96	E 43 2289046	74550	06/05/2023	FYB3E96	E 43 2289862	60503	06/05/2023
FYD6E06	E 43 2289063	74630	06/05/2023	FYE0D50	E 43 2292733	60503	08/05/2023
FYE1G03	E 43 2289066	60503	06/05/2023	FYG3168	C 00 1158507	55500	07/05/2023
FYL1908	E 43 2290062	74630	07/05/2023	FYL1I03	E 43 2290442	74550	07/05/2023
FYL1I03	E 43 2291156	74550	07/05/2023	FYM1F79	E 43 2288267	74550	06/05/2023
FYO4D43	E 43 2290566	60503	07/05/2023	FYO7F46	C 00 1160663	59670	08/05/2023
FYP1750	E 43 2290461	60503	07/05/2023	FYQ6B45	E 43 2290710	74550	07/05/2023
FYR5079	C 00 1093746	60501	09/05/2023	FYR9G25	E 43 2288603	74550	06/05/2023
FYS5G61	E 43 2290225	74630	07/05/2023	FYT1A13	E 43 2289835	60503	06/05/2023
FYW3D67	E 43 2284974	60503	03/05/2023	FYZ8E64	E 43 2289168	74550	06/05/2023
FZB6828	C 00 1177821	55500	09/05/2023	FZD9E39	E 43 2290866	74550	07/05/2023
FZE5J95	E 43 2289871	60503	06/05/2023	FZH6900	E 43 2290522	74550	07/05/2023
FZI7E96	C 00 1158561	54525	08/05/2023	FZJ6E99	C 00 1158533	55500	05/05/2023
FZK1H25	E 43 2290623	74550	07/05/2023	FZK4476	C 00 1149945	51930	07/05/2023
FZM6C25	C 00 1147614	55500	10/05/2023	FZP1904	E 43 2292728	60503	08/05/2023
FZP5B65	E 43 2290071	74550	07/05/2023	FZP6F03	C 00 1168604	76332	11/05/2023
FZP8E78	E 43 2291250	74550	07/05/2023	FZR0436	C 00 1176562	55500	05/05/2023
FZS4304	C 00 1168371	51851	05/05/2023	FZS7973	E 43 2288555	60503	06/05/2023
FZU2G75	E 43 2290533	74550	07/05/2023	FZU4B02	E 43 2288754	74550	06/05/2023
FZU8178	E 43 2288261	74550	06/05/2023	FZW0C18	E 43 2290889	60503	07/05/2023
FZX1C57	E 43 2289860	60503	06/05/2023	FZY6H06	E 43 2292896	74630	08/05/2023
GAB3153	E 43 2290778	60503	07/05/2023	GAC1126	E 43 2288677	74550	06/05/2023
GAE0H25	E 43 2289067	74630	06/05/2023	GAE8D73	C 00 880928	60501	07/05/2023
GAG7F19	C 00 1099245	76331	07/05/2023	GAL9E47	C 00 1113085	55500	08/05/2023
GAN6I22	E 43 2288833	56732	06/05/2023	GAP2J51	E 43 2292714	60503	08/05/2023
GAP3269	E 43 2292824	56732	08/05/2023	GAP6360	E 43 2292693	74550	08/05/2023
GAQ7A93	E 43 2288369	60503	06/05/2023	GAR8E17	C 00 1147765	76332	06/05/2023
GAT8G93	E 43 2292787	60503	08/05/2023	GAV8A33	E 43 2289080	74630	06/05/2023
GAX6F04	C 00 1113089	60501	08/05/2023	GAX7I64	E 43 2290440	74550	07/05/2023
GBB2B36	C 00 1158248	70301	11/05/2023	GBB3D95	E 43 2290746	74550	07/05/2023
GBC1354	C 00 1176568	60501	09/05/2023	GBD3F48	C 00 1168024	55920	11/05/2023
GBD3F48	C 00 1168025	55413	11/05/2023	GBG0877	E 43 2290129	56732	07/05/2023
GBH8H88	E 43 2290505	74550	07/05/2023	GBK3J85	E 43 2291864	60503	05/05/2023
GBL6C93	E 43 2291653	74550	05/05/2023	GBL7J45	E 43 2288280	74550	06/05/2023
GBM0F25	C 00 1154025	55500	08/05/2023	GBQ5447	E 43 2292062	74550	05/05/2023
GBR2377	E 43 2289261	74630	06/05/2023	GBR6G71	E 43 2292898	74550	08/05/2023

GBS6F15	E 43 2289278	74550	06/05/2023
GBV6978	E 43 2289857	60503	06/05/2023
GCB9809	E 43 2290339	74550	07/05/2023
GCD5708	E 43 2290603	60503	07/05/2023
GCH4E52	E 43 2292938	74550	08/05/2023
GCM6747	E 43 2290757	74550	07/05/2023
GCO1C25	E 43 2290898	56732	07/05/2023
GCS6800	E 43 2290855	74550	07/05/2023
GCT1G63	E 43 2288370	60503	06/05/2023
GCU3H17	E 43 2291191	74550	07/05/2023
GCY4H06	E 43 2292012	74550	05/05/2023
GDB8E55	E 43 2290238	60503	07/05/2023
GDD0B76	E 43 2291525	60503	05/05/2023
GDF6F88	E 43 2293123	60503	08/05/2023
GDJ2J37	E 43 2285537	74550	03/05/2023
GDP7F31	E 43 2289145	74710	06/05/2023
GDT1339	C 00 1176563	57380	05/05/2023
GDT8E38	E 43 2288241	74550	06/05/2023
GDY5807	C 00 1168526	55500	08/05/2023
GDY7D56	E 43 2288830	60503	06/05/2023
GEI1923	E 43 2292715	60503	08/05/2023
GEN0B15	E 43 2288279	74550	06/05/2023
GEO7B91	E 43 2290154	60412	07/05/2023
GES7G18	E 43 2291264	74550	07/05/2023
GEW8F49	C 00 1159419	58196	11/05/2023
GFC5598	C 00 1130973	55500	11/05/2023
GFF1786	E 43 2290278	60503	07/05/2023
GFG9B67	E 43 2288630	56732	06/05/2023
GFN0207	E 43 2289929	74550	06/05/2023
GFQ1F51	E 43 2292065	74550	05/05/2023
GFY9A52	E 43 2289124	56732	06/05/2023
GFZ2I27	C 00 1176567	60412	09/05/2023
GGB9720	E 43 2290908	74550	07/05/2023
GGI7B06	E 43 2289241	74630	06/05/2023
GGK3G16	E 43 2290899	60503	07/05/2023
GGM1E47	E 43 2293161	74550	07/05/2023
GGO8C93	E 43 2293041	56732	08/05/2023
GGQ6I03	E 43 2288389	56732	06/05/2023
GGV3011	E 43 2290420	60503	07/05/2023
GGW0D15	E 43 2293046	60503	08/05/2023
GGW2848	E 43 2293001	74550	08/05/2023
GHA5075	E 43 2290990	74630	07/05/2023
GHC1340	C 00 1115379	57380	08/05/2023
GHC8C95	E 43 2289781	60503	06/05/2023
GHK9876	E 43 2290226	56732	07/05/2023
GHL7H20	E 43 2291145	74550	07/05/2023
GHM5J87	E 43 2288440	56732	06/05/2023
GHP0C96	E 43 2290965	74550	07/05/2023
GHQ8743	E 43 2293000	60503	08/05/2023
GHX3D96	E 43 2291229	60503	07/05/2023
GHZ8D34	C 00 1093745	58196	09/05/2023
GIA6F88	E 43 2291675	74550	05/05/2023
GIH2A86	E 43 2290097	60503	07/05/2023
GII6258	E 43 2290423	74550	07/05/2023
GIJ7A00	E 43 2290529	74550	07/05/2023
GIL2G02	E 43 2292873	60412	08/05/2023
GIN8B66	E 43 2290507	74550	07/05/2023
GIQ3390	E 43 2288971	60503	06/05/2023
GIR3F72	C 00 1154593	54525	06/05/2023
GIX4D69	E 43 2289824	74550	06/05/2023
GIX7C84	E 43 2289146	74550	06/05/2023
GJA5159	E 43 2288577	74550	06/05/2023
GJD8J03	E 43 2288458	60412	06/05/2023
GJF1A73	E 43 2290355	74550	07/05/2023
GJG4C64	E 43 2292727	60503	08/05/2023
GJI6387	E 43 2288342	74550	06/05/2023
GJM3I26	E 43 2290184	60503	07/05/2023
GJN7C56	E 43 2290388	60503	07/05/2023
GJQ4F14	C 00 1052744	57380	07/05/2023
GJQ6D65	E 43 2288835	60503	06/05/2023
GJR9A67	E 43 2290347	74550	07/05/2023
GJT6B96	E 43 2289737	57463	06/05/2023
GJY1839	E 43 2290979	74550	07/05/2023
GJY2A83	E 43 2291233	74550	07/05/2023
GKG1264	E 43 2289143	74550	06/05/2023
GKI3E95	E 43 2292064	74550	05/05/2023
GTI7231	C 00 1159416	76331	11/05/2023
GUT5808	E 43 2289647	57463	06/05/2023
GWK4151	E 43 2288643	60503	06/05/2023
GYY0814	E 43 2292773	74550	07/05/2023
GZP7459	E 43 2292940	60503	08/05/2023
HBH8825	E 43 2292914	74550	08/05/2023
HBV1G67	E 43 2289784	60503	06/05/2023
HDI5D82	E 43 2290765	60503	07/05/2023
HEI1E19	E 43 2288747	74630	06/05/2023
HFI1449	E 43 2293062	60503	08/05/2023
HGI4C59	E 43 2288706	60503	06/05/2023
HHF9755	E 43 2289101	74550	06/05/2023
HHM8279	C 00 1154023	53800	08/05/2023
HIG2390	C 00 663830	57200	06/05/2023
HIR8B54	C 00 1094777	55250	07/05/2023
HJB0B79	E 43 2290663	74550	07/05/2023
HJF7378	E 43 2289547	57463	06/05/2023
HKA4655	E 43 2291165	60503	07/05/2023
HLL3788	C 00 1168504	51851	07/05/2023
HMC9B16	E 43 2290078	60503	07/05/2023
HOG4J09	E 43 2288735	74630	06/05/2023
HOI7982	E 43 2292774	74550	07/05/2023
HRR3305	E 43 2288358	74550	06/05/2023
HUI3579	E 43 2288316	74550	06/05/2023
IAB1926	E 43 2288664	74550	06/05/2023
IQM0982	E 43 2288563	60503	06/05/2023
IVO4J18	E 43 2288762	56732	06/05/2023
IWR9B26	E 43 2291247	74550	07/05/2023
IYE0D89	E 43 2290983	74550	07/05/2023
JAG3I96	E 43 2290359	74550	07/05/2023
JEL7F27	E 43 2290798	74550	07/05/2023
JGH3829	E 43 2290316	60503	07/05/2023
JKP0E14	E 43 2288378	60503	06/05/2023
JPS7027	E 43 2291150	60503	07/05/2023
JQK0029	E 43 2289793	74550	06/05/2023
KCZ3953	E 43 2288979	74550	06/05/2023
KGS5732	E 43 2288258	74550	06/05/2023
KHM4140	E 43 2290509	74550	07/05/2023
KNR5778	E 43 2288565	60503	06/05/2023
KPW4G17	C 00 1120988	76173	07/05/2023
KRU2225	E 43 2291208	74550	07/05/2023
KVM6864	E 43 2289004	74630	06/05/2023
KWZ9G36	E 43 2289173	74630	06/05/2023
KXD4B08	E 43 2291010	74550	07/05/2023
KYM7G62	E 43 2293120	60503	08/05/2023
KZL7F74	E 43 2288743	74630	06/05/2023

GBV3A08	E 43 2290787	74550	07/05/2023
GBZ5B33	E 43 2290296	56732	07/05/2023
GCD5708	E 43 2290443	74550	07/05/2023
GCD9033	E 43 2288954	60503	06/05/2023
GCK7193	C 00 1136629	55411	06/05/2023
GCN5G55	E 43 2290379	60503	07/05/2023
GCR2956	E 43 2288523	60503	06/05/2023
GCT1E68	E 43 2289269	74550	06/05/2023
GCU1745	C 00 1054174	76332	09/05/2023
GCW4F59	E 43 2288689	60503	06/05/2023
GCY4H45	E 43 2289024	74550	06/05/2023
GDB8E55	E 43 2290025	60503	07/05/2023
GDF0785	E 43 2288292	60503	06/05/2023
GDF8943	C 00 1160664	58196	08/05/2023
GDN6299	E 43 2290203	74550	07/05/2023
GDR4663	C 00 1160431	57380	10/05/2023
GDT5168	E 43 2292801	60503	08/05/2023
GDU1992	E 43 2292834	60503	08/05/2023
GDY6F27	C 00 1160017	53800	06/05/2023
GEG2505	C 00 1158246	55500	09/05/2023
GEI1C91	E 43 2292877	60412	08/05/2023
GEO7B91	E 43 2288698	60503	06/05/2023
GEP4G65	E 43 2288734	74550	06/05/2023
GEW0E56	C 00 1160426	55500	10/05/2023
GEY8659	E 43 2292735	60503	08/05/2023
GFD4H01	E 43 2290143	60503	07/05/2023
GFF3F32	E 43 2289556	57463	06/05/2023
GFG9B67	E 43 2293039	56732	08/05/2023
GFN7I56	C 00 1094762	55500	08/05/2023
GFS4E59	C 00 1160025	55500	08/05/2023
GFZ2D30	E 43 2290075	60503	07/05/2023
GGB8A14	E 43 2290962	74550	07/05/2023
GGC3G57	C 00 1176570	54521	09/05/2023
GGJ1G67	E 43 2292805	60503	08/05/2023
GGK8I16	E 43 2290389	60503	07/05/2023
GGO3A18	C 00 1090629	70481	06/05/2023
GGQ0F88	E 43 2291089	60503	07/05/2023
GGU8D36	E 43 2290868	74550	07/05/2023
GGV4D86	C 00 881070	60501	07/05/2023
GGW1B98	C 00 1161432	60501	05/05/2023
GGY7E53	E 43 2291143	60503	07/05/2023
GHB5H53	E 43 2288247	74550	06/05/2023
GHC1A12	E 43 2289158	74550	06/05/2023
GHD9660	E 43 2289033	74550	06/05/2023
GHL2319	C 00 1149946	70301	07/05/2023
GHM3A86	E 43 2289239	74550	06/05/2023
GHM6D06	E 43 2289908	60503	06/05/2023
GHP5J45	E 43 2290137	56732	07/05/2023
GHU1518	E 43 2292912	60503	08/05/2023
GHZ6D46	E 43 2290820	74550	07/05/2023
GIA2675	E 43 2288300	60503	06/05/2023
GIF8E94	E 43 2288452	60503	06/05/2023
GIH9B85	E 43 2288387	60503	06/05/2023
GII6J07	E 43 2291212	74550	07/05/2023
GIJ8F57	E 43 2292387	75870	05/05/2023
GIN8B66	E 43 2292703	74550	08/05/2023
GIO5C15	E 43 2289268	74550	06/05/2023
GIQ6F21	E 43 2289087	74550	06/05/2023
GIW3D96	E 43 2291109	60503	07/05/2023
GIX7A82	E 43 2288417	56732	06/05/2023
GIY6F52	E 43 2290973	74550	07/05/2023
GJB4E17	E 43 2290600	60503	07/05/2023
GJE9823	C 00 1158874	55920	10/05/2023
GJG0E97	C 00 1094639	56222	08/05/2023
GJG8708	E 43 2288427	56732	06/05/2023
GJJ7D46	E 43 2290160	74550	07/05/2023
GJM8D85	E 43 2289676	57463	06/05/2023
GJO4D64	E 43 2290872	74550	07/05/2023
GJQ4F14	C 00 1052745	58196	07/05/2023
GJR9A67	E 43 2291652	74630	05/05/2023
GJS9H54	E 43 2288628	56732	06/05/2023
GJU3H03	E 43 2292997	74550	08/05/2023
GJY1C93	E 43 2288297	60503	06/05/2023
GKB7J01	E 43 2289185	74550	06/05/2023
GKG8I37	C 00 1104586	70481	06/05/2023
GSF0B52	C 00 1090669	54527	06/05/2023
GUT5808	E 43 2289518	57463	06/05/2023
GVT0151	C 00 1143207	55500	09/05/2023
GYV2308	C 00 1120985	55500	06/05/2023
GZN7G57	E 43 2290999	74630	07/05/2023
GZW3885	E 43 2291011	74630	07/05/2023
HBV1G67	E 43 2290298	60503	07/05/2023
HCI0619	E 43 2291827	56732	05/05/2023
HEB0569	E 43 2290032	60503	07/05/2023
HFE8I47	C 00 1150650	55500	06/05/2023
HFX7767	C 00 1147761	51851	06/05/2023
HGR9D63	E 43 2290819	74550	07/05/2023
HHG0671	E 43 2288524	60503	06/05/2023
HHP2540	E 43 2291977	60503	05/05/2023
HIQ3I79	E 43 2290917	74550	07/05/2023
HJB0B79	E 43 2288284	74550	06/05/2023
HJD3436	C 00 1168492	55680	10/05/2023
HJT8781	E 43 2289237	74550	06/05/2023
HKY9220	C 00 1160429	55500	10/05/2023
HMC5B28	E 43 2290919	74550	07/05/2023
HNI3923	E 43 2289836	60503	06/05/2023
HOG8296	E 43 2290847	74550	07/05/2023
HRO8237	E 43 2289709	57463	06/05/2023
HTD0F81	E 43 2292766	74550	06/05/2023
HZR2773	E 43 2288569	56732	06/05/2023
IJU4G64	C 00 1147764	51851	06/05/2023
ITY4440	C 00 1037411	55500	09/05/2023
IWQ3J65	E 43 2290468	60503	07/05/2023
IXQ8I62	C 00 1160662	59670	08/05/2023
IZK4E39	C 00 1160021	54522	08/05/2023
JAR7I51	E 43 2290135	60503	07/05/2023
JEM6717	E 43 2291113	60503	07/05/2023
JIX5E81	E 43 2289953	74550	07/05/2023
JOH8982	C 00 1160014	55500	06/05/2023
JPU1049	E 43 2288970	74550	06/05/2023
JXA2742	E 43 2292825	56732	08/05/2023
KDK5002	C 00 1090667	54527	06/05/2023
KGU4040	E 43 2290463	74630	07/05/2023
KMA0A28	E 43 2289267	74550	06/05/2023
KOS9G15	E 43 2291519	60503	05/05/2023
KQM5630	E 43 2290230	60503	07/05/2023
KRZ3A81	E 43 2291487	56732	05/05/2023
KWB8E52	E 43 2289071	74550	06/05/2023
KXA6G50	E 43 2292956	60503	08/05/2023
KXS4964	E 43 2288293	60503	06/05/2023
KZH5749	E 43 2288656	60503	06/05/2023
KZY9D29	E 43 2290878	74630	07/05/2023

KZY9D29	E 43 2290586	74550	07/05/2023
LBF7A18	C 00 1118454	73662	08/05/2023
LMC9I91	C 00 1136247	54521	08/05/2023
LMY9A43	E 43 2289782	60503	06/05/2023
LOY3429	E 43 2291540	60503	05/05/2023
LRQ1G87	E 43 2288601	74550	06/05/2023
LSM2862	E 43 2288421	56732	06/05/2023
LTG5H87	E 43 2288413	60503	06/05/2023
LZQ7231	E 43 2290233	60503	07/05/2023
MFB9B32	E 43 2288956	60503	06/05/2023
MFW9B08	C 00 880926	60501	07/05/2023
MKR1A74	E 43 2289258	74550	06/05/2023
MRS5920	E 43 2290587	74550	07/05/2023
MUZ3032	E 43 2289533	57463	06/05/2023
MWH4547	C 00 823631	60412	05/05/2023
NGR2760	E 43 2290963	74630	07/05/2023
NLJ3181	C 00 1115384	59910	07/05/2023
NOL9C33	E 43 2289466	57463	06/05/2023
NRQ3853	E 43 2290084	60503	07/05/2023
NRW1578	E 43 2289691	57463	06/05/2023
NTI5A61	E 43 2290416	60503	07/05/2023
NUA2G88	E 43 2290413	74630	07/05/2023
NXW1J79	E 43 2289175	74550	06/05/2023
NZB1J85	C 00 1090664	51852	06/05/2023
OBH0A07	C 00 785710	55411	05/05/2023
ODR8D05	E 43 2291000	74550	07/05/2023
OGX4E83	E 43 2289182	74550	06/05/2023
OME1E75	E 43 2290290	60503	07/05/2023
OOX8I22	E 43 2288638	74550	06/05/2023
OPY1643	C 00 1168502	51851	07/05/2023
OQV2J04	C 00 1158870	55500	06/05/2023
OSV6B40	E 43 2288774	56732	06/05/2023
OVX2D54	E 43 2290223	60503	07/05/2023
OWY0E79	E 43 2292666	74550	08/05/2023
OXG8H14	E 43 2290867	74550	07/05/2023
PDT4G93	E 43 2288537	60503	06/05/2023
PEK2G61	C 00 1152073	54521	09/05/2023
PFA5540	C 00 1094642	70301	09/05/2023
PFP5G00	E 43 2290922	74550	07/05/2023
PFY7J80	C 00 1158240	60501	07/05/2023
PJG7F49	E 43 2290072	74550	07/05/2023
PJV0933	E 43 2288813	74550	06/05/2023
PKD9I85	E 43 2288355	74630	06/05/2023
PPB4770	E 43 2288403	60503	06/05/2023
PQP9F15	E 43 2288335	74630	06/05/2023
PUU6H26	E 43 2289220	74550	06/05/2023
PVI3930	E 43 2293162	74550	07/05/2023
PVU6F99	C 00 1147774	51851	08/05/2023
PWI1845	E 43 2289203	74550	06/05/2023
PWW3811	E 43 2288255	74550	06/05/2023
PXE0967	E 43 2288536	60503	06/05/2023
PXN3F90	E 43 2290370	60503	07/05/2023
PXO7275	E 43 2290634	74550	07/05/2023
PXV3433	E 43 2290511	74550	07/05/2023
PYE7J95	E 43 2292667	74550	08/05/2023
PYK3B78	E 43 2290140	56732	07/05/2023
PYO3805	E 43 2288425	56732	06/05/2023
PYW5978	C 00 1168494	55680	10/05/2023
PZA5E28	E 43 2289228	74550	06/05/2023
PZF2J25	E 43 2288496	60503	06/05/2023
PZK6C25	E 43 2290147	56732	07/05/2023
PZX8H18	E 43 2292697	74550	08/05/2023
PZY6A54	E 43 2288657	60503	06/05/2023
PZZ7E65	C 00 1143836	55500	07/05/2023
QBF0I75	C 00 881066	54521	05/05/2023
QEP3H90	E 43 2288977	60503	06/05/2023
QGR1E02	C 00 1143838	55500	07/05/2023
QHL7E82	E 43 2289139	74550	06/05/2023
QKZ4C68	E 43 2288526	60503	06/05/2023
QMT3B79	C 00 1147769	56300	06/05/2023
QNF2B71	E 43 2290576	74550	07/05/2023
QNL5686	E 43 2289337	75870	06/05/2023
QNX6H24	E 43 2288786	60503	06/05/2023
QOC6B51	C 00 1088759	55500	09/05/2023
QOI7792	C 00 1094644	56222	09/05/2023
QOJ4A38	E 43 2289116	60503	06/05/2023
QOK3079	C 00 1159818	76332	05/05/2023
QON6497	E 43 2289813	60412	06/05/2023
QOZ3G74	E 43 2291451	60503	05/05/2023
QPF3G25	E 43 2289263	74550	06/05/2023
QPR1I32	E 43 2288253	74550	06/05/2023
QQA9A84	E 43 2288651	60503	06/05/2023
QQG2D92	E 43 2291207	74630	07/05/2023
QQG7G46	C 00 1113095	60501	10/05/2023
QQP2G04	E 43 2291067	60503	07/05/2023
QQQ5G10	E 43 2290057	74550	07/05/2023
QQS8E31	E 43 2292405	75870	05/05/2023
QQV4C68	E 43 2290501	74550	07/05/2023
QRM1H78	E 43 2290241	74550	07/05/2023
QUO0H06	E 43 2292813	60503	08/05/2023
QUP9E91	E 43 2288412	60503	06/05/2023
QUT0773	E 43 2291040	75870	07/05/2023
QWX9J28	E 43 2289868	74550	06/05/2023
QXC6F21	E 43 2288796	74550	06/05/2023
QXI0G03	E 43 2290058	74550	07/05/2023
QXM0C86	E 43 2288801	74550	06/05/2023
RCJ2J87	E 43 2292874	60412	08/05/2023
RFD4D42	C 00 1168512	54521	09/05/2023
RFG1H56	E 43 2288547	60503	06/05/2023
RFL1A08	E 43 2288645	74550	06/05/2023
RFU6A52	E 43 2290745	60503	07/05/2023
RFY4E16	E 43 2289189	74550	06/05/2023
RGC6F89	C 00 1168496	55680	10/05/2023
RHH4A04	E 43 2290519	74550	07/05/2023
RHV2C43	E 43 2289986	74550	07/05/2023
RIJ1A35	E 43 2290892	60503	07/05/2023
RJW0675	C 00 1147610	76251	10/05/2023
RMH8B71	E 43 2289794	60503	06/05/2023
RMN6I40	E 43 2292876	60412	08/05/2023
RMR2H51	E 43 2289255	74630	06/05/2023
RMU2E55	E 43 2289948	74550	07/05/2023
RMX9I92	E 43 2289156	74550	06/05/2023
RMZ6E78	E 43 2292853	56732	08/05/2023
RNF9G23	E 43 2290715	74550	07/05/2023
RNM5A48	E 43 2289886	74550	06/05/2023
RTC4J77	C 00 1168483	54600	06/05/2023
RTF9G70	E 43 2291147	60503	07/05/2023
RTK0I50	E 43 2290879	60503	07/05/2023
RTS8H18	E 43 2289183	74550	06/05/2023
RTT3B49	E 43 2288687	60503	06/05/2023
RTV1E38	E 43 2292026	74630	05/05/2023
RTV7A85	C 00 1160303	58191	08/05/2023

LAE1E90	C 00 1153247	54525	06/05/2023
LBK4A41	E 43 2288281	74550	06/05/2023
LMI4J90	E 43 2283909	60503	02/05/2023
LOI5194	C 00 1100697	51851	06/05/2023
LPX6I09	E 43 2289884	74550	06/05/2023
LSH2A04	E 43 2290499	74550	07/05/2023
LSY9919	E 43 2293080	60503	08/05/2023
LVE0396	E 43 2290232	56732	07/05/2023
MDU5G88	C 00 1160023	76331	08/05/2023
MFQ2241	E 43 2288699	60503	06/05/2023
MGZ0G93	E 43 2290537	56732	07/05/2023
MQJ2777	C 00 1168485	55500	06/05/2023
MTE2458	E 43 2290800	74550	07/05/2023
MWC4909	E 43 2290684	74550	07/05/2023
NAP6F53	E 43 2290904	74550	07/05/2023
NJI6927	E 43 2289097	74550	06/05/2023
NMI0354	E 43 2288521	60503	06/05/2023
NRH3E96	E 43 2288313	56732	06/05/2023
NRT5G56	E 43 2289773	74550	06/05/2023
NTD2A58	E 43 2288703	60503	06/05/2023
NTP9804	E 43 2289851	56732	06/05/2023
NUA3459	E 43 2288923	74550	06/05/2023
NYV5E42	E 43 2289955	74630	07/05/2023
NZT3B68	E 43 2290837	60503	07/05/2023
ODH9J00	E 43 2288737	74550	06/05/2023
OGK8A58	E 43 2292672	74550	08/05/2023
OLU9D59	E 43 2289064	74630	06/05/2023
ONR0H87	E 43 2288635	74550	06/05/2023
OPE8543	E 43 2288296	60503	06/05/2023
OQM7G94	E 43 2289996	74550	07/05/2023
ORX1E68	E 43 2288913	74550	06/05/2023
OSX1005	E 43 2290239	60503	07/05/2023
OWH4573	E 43 2290864	74550	07/05/2023
OXC2444	E 43 2290881	74550	07/05/2023
PBK8639	E 43 2288798	74550	06/05/2023
PEK2G61	C 00 1152074	55500	09/05/2023
PFA5540	C 00 1094641	56222	09/05/2023
PFC2858	E 43 2291083	60503	07/05/2023
PFX6B20	E 43 2292967	74550	08/05/2023
PGM9C95	E 43 2290900	60503	07/05/2023
PJS7A56	E 43 2290988	74550	07/05/2023
PJX7D79	C 00 1150778	75870	09/05/2023
PMC0B10	E 43 2292689	74550	08/05/2023
PQG5B05	E 43 2292942	60503	08/05/2023
PRU6610	E 43 2290250	60503	07/05/2023
PUV2I55	C 00 1161434	60501	09/05/2023
PVI3930	E 43 2290568	74550	07/05/2023
PWF1H52	E 43 2290974	74550	07/05/2023
PWS0H24	E 43 2290951	74630	07/05/2023
PWZ7367	E 43 2290921	74550	07/05/2023
PXK0C13	E 43 2288522	60503	06/05/2023
PXN6H29	C 00 1149944	54527	07/05/2023
PXQ6475	E 43 2289865	60503	06/05/2023
PXZ1627	E 43 2289954	74550	07/05/2023
PYI6G91	E 43 2292400	75870	05/05/2023
PYN0405	C 00 1153246	54525	06/05/2023
PYS9E43	E 43 2288471	74550	06/05/2023
PYW8I77	E 43 2288447	56732	06/05/2023
PZC3118	E 43 2288278	74550	06/05/2023
PZH9G82	E 43 2290655	74550	07/05/2023
PZN7H49	E 43 2291008	74550	07/05/2023
PZY6A54	E 43 2288432	60503	06/05/2023
PZZ6898	E 43 2288953	60503	06/05/2023
QBF0I75	C 00 881065	65300	05/05/2023
QEK3F68	C 00 1113086	55500	08/05/2023
QFA1C14	E 43 2290264	74550	07/05/2023
QGZ1F91	C 00 1158538	55500	05/05/2023
QJN0D40	C 00 1159821	76332	05/05/2023
QMA7369	E 43 2288336	74550	06/05/2023
QNB7J23	E 43 2288765	56732	06/05/2023
QNH7C82	C 00 1168216	55500	07/05/2023
QNV0537	C 00 1158871	55250	10/05/2023
QOB2A95	E 43 2290378	60503	07/05/2023
QOG0331	E 43 2289201	74550	06/05/2023
QOI9C53	E 43 2290236	60503	07/05/2023
QOK1230	E 43 2288724	74550	06/05/2023
QOK3B46	E 43 2290890	60503	07/05/2023
QOP4B84	E 43 2291138	74550	07/05/2023
QPD5A02	E 43 2290340	74550	07/05/2023
QPJ0B62	E 43 2291121	60503	07/05/2023
QPR1I32	E 43 2288366	60503	06/05/2023
QQF3G66	E 43 2290473	60503	07/05/2023
QQG2D92	E 43 2291088	60503	07/05/2023
QQO2G62	E 43 2290559	60503	07/05/2023
QQQ2I47	E 43 2290103	60503	07/05/2023
QQS6A08	E 43 2285386	60503	03/05/2023
QQV0497	E 43 2283992	74550	02/05/2023
QQY0751	E 43 2290679	74550	07/05/2023
QRQ6G94	E 43 2289256	74550	06/05/2023
QUP6J45	E 43 2288750	74550	06/05/2023
QUR9C31	E 43 2292699	74550	08/05/2023
QUT0773	E 43 2290516	74630	07/05/2023
QWY0F28	E 43 2291255	74550	07/05/2023
QXE6I81	E 43 2291230	74550	07/05/2023
QXK2F98	C 00 1168224	76332	07/05/2023
QXS0H60	E 43 2290289	60503	07/05/2023
RFB8J15	C 00 1158601	54525	06/05/2023
RFE8J70	E 43 2290549	56732	07/05/2023
RFK4E91	E 43 2288455	60412	06/05/2023
RFQ0C99	E 43 2289902	60503	06/05/2023
RFV6A98	E 43 2289911	60503	06/05/2023
RGC0E75	E 43 2291449	60503	05/05/2023
RHG3J95	E 43 2290245	60503	07/05/2023
RHN1F52	E 43 2291028	75870	07/05/2023
RIE7104	C 00 1016002	57380	07/05/2023
RJP5E40	E 43 2290114	56732	07/05/2023
RKC4D39	E 43 2290918	74550	07/05/2023
RMM7F61	E 43 2292872	60412	08/05/2023
RMQ8H82	E 43 2291151	60503	07/05/2023
RMS0D07	E 43 2288582	60503	06/05/2023
RMX4A79	E 43 2291080	60503	07/05/2023
RMY0H09	C 00 1113091	55500	08/05/2023
RNB9H74	E 43 2290992	74550	07/05/2023
RNI5H12	E 43 2289369	75870	06/05/2023
RQI8A96	C 00 1168219	76332	07/05/2023
RTE2G93	C 00 1168551	76332	09/05/2023
RTJ2B98	E 43 2289927	74550	06/05/2023
RTQ8B87	E 43 2289834	74550	06/05/2023
RTS8I80	E 43 2290986	74550

RTY8A02	E 43 2290614	60503	07/05/2023	RTY9B39	E 43 2291265	74550	07/05/2023
RUA0A81	C 00 1143842	55500	07/05/2023	RUB8J90	E 43 2289360	75870	06/05/2023
RUC4I30	E 43 2283738	74550	02/05/2023	RUE2A66	E 43 2290588	74550	07/05/2023
RUF1A17	C 00 1147612	55500	10/05/2023	RUK2E41	E 43 2290621	56732	07/05/2023
RUK5E11	E 43 2290977	74550	07/05/2023	RUK5J62	E 43 2290876	74550	07/05/2023
RUP0E54	E 43 2292718	60503	08/05/2023	RUT6H98	E 43 2289591	57463	06/05/2023
RUV6D12	E 43 2291651	74550	05/05/2023	RUV8A06	E 43 2289973	74550	07/05/2023
RUX6D27	E 43 2291175	74630	07/05/2023	RUX9A73	E 43 2289839	56732	06/05/2023
RUX9A73	E 43 2289838	56732	06/05/2023	RUY1H56	E 43 2290133	56732	07/05/2023
RUY3D32	E 43 2292762	74550	08/05/2023	RVF0A28	E 43 2288415	56732	06/05/2023
RVH8J64	E 43 2290531	74550	07/05/2023	RVI1I84	E 43 2289981	74630	07/05/2023
RVJ8H27	E 43 2290970	74550	07/05/2023	RVJ8H27	E 43 2290944	74550	07/05/2023
RVM0J37	C 00 1118455	51851	08/05/2023	RVM9A11	E 43 2289264	74550	06/05/2023
RVO7I21	E 43 2289171	74630	06/05/2023	RVP5I13	E 43 2289966	74550	07/05/2023
RVP9G09	E 43 2290947	74550	07/05/2023	RVP9J27	E 43 2292046	60503	05/05/2023
RVQ0G08	E 43 2286205	74710	04/05/2023	RVQ0G08	E 43 2286234	74710	04/05/2023
RVR3I87	C 00 1168451	57380	05/05/2023	RVS1I74	E 43 2291231	74550	07/05/2023
RVV3E44	C 00 1147611	55500	10/05/2023	RVY1G75	C 00 1154592	54525	06/05/2023
RVZ1D57	E 43 2292849	56732	08/05/2023	RVZ9D06	E 43 2290454	60503	07/05/2023
SBW4E80	E 43 2290792	74550	07/05/2023	SCB9D30	E 43 2289210	74550	06/05/2023
SDS6C41	E 43 2288626	74550	06/05/2023	SDW7C17	E 43 2290739	60503	07/05/2023
SDY5H10	E 43 2291206	60503	07/05/2023	SHF5A21	E 43 2289271	74550	06/05/2023
SHH3H87	E 43 2288757	74630	06/05/2023	SHJ8F27	E 43 2288338	74550	06/05/2023
SHN4C70	E 43 2290987	74550	07/05/2023	SHO2D56	E 43 2290865	74550	07/05/2023
SHR2I20	E 43 2290708	74550	07/05/2023	SHT1C33	E 43 2290338	74550	07/05/2023

ÓRGÃO AUTUADOR: 264770

EDITAL DE NOTIFICAÇÃO DE AUTUAÇÃO PELO COMETIMENTO DE INFRAÇÃO DE TRÂNSITO

O Secretário de Transportes e Mobilidade Urbana, considerando o disposto nos artigos 24, 281, 282 e seus respectivos incisos da Lei Federal nº 9503/97 - Código de Trânsito Brasileiro - CTB, torna público, de acordo com a Resolução CONTRAN 619/2016 a relação de AUTOS DE INFRAÇÃO DE TRÂNSITO (AIT) validados e processados no lote número: NTW647701767 do dia 22/05/2023.

A partir da data desta publicação, o proprietário pode INDICAR O CONDUTOR INFRATOR E APRESENTAR A DEFESA DE AUTUAÇÃO até dia 26/06/2023.

DOCUMENTAÇÃO NECESSÁRIA PARA INDICAÇÃO DE CONDUTOR INFRATOR (Entrega pessoalmente ou via Correios):

-Formulário de Identificação do Condutor Infrator preenchido (Dísponivel para retirada no FACIL STMU).

Caso não esteja corretamente relatada a infração ocorrida, apresente DEFESA DA AUTUAÇÃO, de acordo com a legislação vigente.

DOCUMENTAÇÃO NECESSÁRIA PARA DEFESA DE AUTUAÇÃO (Entrega pessoalmente ou via Correios):

-Cópia da Notificação de autuação (Disponível para retirada no FACIL STMU);

-Cópia do documento do veículo;

-Cópia da CNH ou Permissão para Dirigir;

-Documento de identificação do proprietário;

-Documentos que comprovem a argumentação da defesa de autuação.

ENDEREÇO PARA ENVIO DA INDICAÇÃO DE CONDUTOR OU PARA PROTOCOLO DE DEFESA DE AUTUAÇÃO:

FACIL STMU - ALAMEDA DOS LÍRIOS, 303 - PQ. CECAP (Terminal Rodoviário) - CEP 07190-012

Placa	Auto de Infração	Código Infração	Data Infração	Placa	Auto de Infração	Código Infração	Data Infração
AHK2E66	E 43 2293443	60503	08/05/2023	AHO9931	C 00 1176477	55500	12/05/2023
AML7862	E 43 2293269	56732	08/05/2023	ANT4477	C 00 1151763	52070	11/05/2023
AQH1C71	E 43 2293160	74550	08/05/2023	AQH5H78	E 43 2293891	57463	08/05/2023
ATR3423	E 43 2293519	74550	08/05/2023	AUF8F55	C 00 1168524	51851	15/05/2023
AXJ7395	C 00 1168458	55500	11/05/2023	AYZ0E70	E 43 2293184	74550	08/05/2023
AZE2D75	C 00 1168470	55500	11/05/2023	AZE2D75	C 00 1168471	76332	11/05/2023
BAS0F52	C 00 1168520	76332	13/05/2023	BBL0154	C 00 1164988	76331	30/04/2023
BBL0J24	C 00 1160447	58434	14/05/2023	BQU6G26	E 43 2293256	60503	08/05/2023
BRY0H49	E 43 2293316	60503	08/05/2023	BSZ9922	C 00 1168475	76332	15/05/2023
BVG7C47	C 00 1164325	60501	08/05/2023	BVY9I69	C 00 932186	55500	10/05/2023
BWI4722	C 00 1176498	60411	12/05/2023	BXD9D38	C 00 1162236	60412	02/05/2023
BXF3E88	C 00 1176487	75870	12/05/2023	BYI7G55	C 00 1162244	56650	04/05/2023
BYL6950	E 43 2293525	74550	08/05/2023	BZL4D37	C 00 1164992	60501	08/05/2023
CAO3640	C 00 1164261	58196	04/05/2023	CAU2112	C 00 1105664	75870	28/04/2023
CAW9496	E 43 2293445	60503	08/05/2023	CBQ5B01	C 00 1153717	55250	10/05/2023
CCB7746	E 43 2293321	74550	08/05/2023	CDR4H93	E 43 2293331	74550	08/05/2023
CFF8H27	E 43 2293446	60503	08/05/2023	CGO9544	C 00 1159421	55680	13/05/2023
CGS6473	C 00 1176497	60411	12/05/2023	CHL9470	E 43 2293478	74550	08/05/2023
CHT8943	C 00 1094378	51851	10/05/2023	CHT8943	C 00 1094377	57200	10/05/2023
CKU8435	E 43 2293265	56732	08/05/2023	CLL9182	E 43 2293622	75870	08/05/2023
CLQ3087	C 00 790068	54521	07/05/2023	CMF7136	C 00 1164255	55680	02/05/2023
COJ1469	C 00 1176483	55500	12/05/2023	COS2668	C 00 790069	54521	07/05/2023
CQE3750	C 00 932185	55500	09/05/2023	CRA5C66	E 43 2293635	75870	08/05/2023
CRL3590	C 00 1168472	76332	12/05/2023	CRP0037	E 43 2293153	74630	08/05/2023
CSQ9497	E 43 2293171	74550	08/05/2023	CUB8A00	E 43 2293320	74550	08/05/2023
CUH7B49	C 00 1164395	60501	26/04/2023	CVA3820	C 00 1164267	56900	10/05/2023
CWP8567	E 43 2293354	74550	08/05/2023	CZC3869	C 00 1176496	60411	12/05/2023
CZX9322	C 00 1162886	55680	02/05/2023	DAR6632	C 00 790070	54521	07/05/2023
DAV2775	C 00 790072	54521	07/05/2023	DAV8224	E 43 2293655	75870	08/05/2023
DAY0E40	C 00 1168615	55920	15/05/2023	DAY6029	E 43 2293483	74550	08/05/2023
DBS6593	C 00 1162427	51851	02/05/2023	DDE7B97	C 00 1094380	60501	10/05/2023
DDE7B97	C 00 1094381	51851	10/05/2023	DDM0A75	E 43 2293381	60503	08/05/2023
DEL0146	E 43 2293325	74710	08/05/2023	DFT0841	C 00 1119476	73662	10/05/2023
DFT4554	C 00 1151113	54100	14/05/2023	DFX6146	C 00 1160436	55500	12/05/2023
DFY3H20	C 00 1168619	76332	15/05/2023	DGA6619	E 43 2293617	75870	08/05/2023
DHU0887	C 00 1168457	54522	12/05/2023	DHU9B05	E 43 2293357	60503	08/05/2023
DIE8843	C 00 1120991	53800	13/05/2023	DIS3855	E 43 2293133	60503	08/05/2023
DIV8133	E 43 2293532	74550	08/05/2023	DJC2073	E 43 2293859	57463	08/05/2023
DKI5954	C 00 978174	51851	11/05/2023	DKX2399	E 43 2293223	60503	08/05/2023
DLC3120	C 00 1093725	57200	10/05/2023	DMH3912	C 00 1164986	76331	26/04/2023
DMI0212	C 00 1160445	55500	14/05/2023	DMM4D78	E 43 2293166	74550	08/05/2023
DMP5738	C 00 1111092	54522	01/05/2023	DMP5738	C 00 1111090	53800	01/05/2023
DMP5738	C 00 1111091	55250	01/05/2023	DOC1378	E 43 2293413	74550	08/05/2023
DOR3D66	C 00 1160443	55500	14/05/2023	DPF1244	C 00 1164987	55500	26/04/2023
DPG3H08	C 00 1176480	55500	12/05/2023	DPJ6445	E 43 2293440	60503	08/05/2023
DQK8705	E 43 2293417	74550	08/05/2023	DQO2950	E 43 2292979	74550	08/05/2023
DQQ9320	C 00 1160433	55500	12/05/2023	DQR0921	C 00 1164993	76331	08/05/2023
DRI2A61	C 00 1164269	56900	10/05/2023	DRM5506	C 00 1168605	55500	13/05/2023
DRS5868	C 00 1168563	60501	15/05/2023	DRT9336	C 00 1168560	55413	13/05/2023
DSF8351	C 00 1111094	73662	03/05/2023	DSP0224	C 00 1176482	55500	12/05/2023
DSS6466	C 00 1176490	60411	12/05/2023	DSV3218	E 43 2293251	74550	08/05/2023
DTQ5099	E 43 2293390	74550	08/05/2023	DTS4006	E 43 2293322	74550	08/05/2023
DUE6B60	C 00 1176486	75870	12/05/2023	DUW0580	E 43 2293268	60503	08/05/2023
DVI2A26	E 43 2293303	74550	08/05/2023	DVK9496	C 00 1162888	55680	02/05/2023
DVU3B90	C 00 1055609	57380	12/05/2023	DWG7E36	C 00 1158604	55250	10/05/2023
DWK5410	C 00 1094383	57200	14/05/2023	DXB4075	C 00 1111089	75870	27/04/2023
DXM5361	C 00 1164989	70301	29/04/2023	DXQ6I04	C 00 1162249	56650	10/05/2023
DYJ1080	C 00 1164392	58196	26/04/2023	DYV9158	E 43 2293449	60503	08/05/2023
DZB7695	E 43 2293470	74550	08/05/2023	DZE1223	C 00 790067	54521	07/05/2023
DZI4920	C 00 790071	54521	07/05/2023	DZJ4252	E 43 2293248	74550	08/05/2023
EAF1033	C 00 1159424	54522	13/05/2023	EAX1837	C 00 1164999	60501	06/05/2023
EBA7F41	C 00 1160441	76332	12/05/2023	EBB3J43	E 43 2293646	75870	08/05/2023
EBF0364	C 00 1168557	55500	13/05/2023	EBR4100	E 43 2293141	56732	08/05/2023
EBR6J17	C 00 1092758	54526	11/05/2023	EBX3326	E 43 2293524	74550	08/05/2023
EDC5171	E 43 2293425	74630	08/05/2023	EDL3I24	C 00 1168456	72340	11/05/2023
EDS0I92	E 43 2293427	74550	08/05/2023	EEH7E32	E 43 2293139	56732	08/05/2023
EEK2I82	C 00 1168452	55500	11/05/2023	EEK2I82	C 00 1168453	76332	11/05/2023
EEW4184	E 43 2293418	60503	08/05/2023	EEX0415	C 00 1162616	75870	28/04/2023
EEX9512	E 43 2293431	74550	08/05/2023	EFL1E58	E 43 2293463	74550	08/05/2023
EFR1443	C 00 1159658	55500	12/05/2023	EGG7H97	E 43 2293146	74550	08/05/2023
EGS0E39	E 43 2293529	74630	08/05/2023	EHL5C78	C 00 1111097	73662	07/05/2023
EIV4979	C 00 1176488	54521	12/05/2023	EJM9644	C 00 1055610	54521	12/05/2023
EJN3148	E 43 2293292	74550	08/05/2023	EKU9F06	E 43 2293522	74550	08/05/2023
ELC3352	C 00 1164399	75870	26/04/2023	ELC4621	C 00 1097756	55500	13/05/2023
ELV7789	C 00 1160446	54521	14/05/2023	ELW9555	C 00 1164408	76332	02/05/2023
ELW9555	C 00 1164407	75870	02/05/2023	EMA4640	C 00 1053492	60501	14/05/2023
EMJ0037	C 00 1168530	76331	16/05/2023	EMK4735	E 43 2293274	60503	08/05/2023
EMM2J66	C 00 1054124	57380	11/05/2023	EMW3I15	E 43 2293323	74550	08/05/2023
ENK8382	C 00 1164270	55500	10/05/2023	ENK8382	C 00 1160437	55500	12/05/2023
ENK8382	C 00 1160438	51851	12/05/2023	ENX6401	C 00 1097751	55500	13/05/2023
ENZ9907	C 00 1162246	56650	04/05/2023	EOE1A12	C 00 1176495	60411	12/05/2023
EOU4D31	C 00 1105669	60411	06/05/2023	EPZ8144	E 43 2293474	74550	08/05/2023
EQH7372	C 00 1158249	55500	13/05/2023	EQV7723	E 43 2293481	74550	08/05/2023
ERE8296	C 00 1168462	55500	11/05/2023	ERZ6D46	C 00 1119489	54870	12/05/2023
ESK8B22	C 00 1164263	56810	04/05/2023	ESN5588	E 43 2293288	74550	08/05/2023
ESP2G87	C 00 1164996	52152	08/05/2023	ESP7B46	C 00 1054122	57380	11/05/2023
ESP7B46	C 00 1094648	57380	11/05/2023	ESS6121	C 00 1168607	76332	13/05/2023
ESV0A60	C 00 1094893	70991	12/05/2023	ETC3900	C 00 1164990	59320	29/04/2023
ETM5414	E 43 2293398	74550	08/05/2023	ETO6E03	C 00 1125465	55411	11/05/2023
ETP9435	E 43 2293516	74550	08/05/2023	ETQ1510	C 00 1162885	55680	02/05/2023
EUA8H52	E 43 2293136	60503	08/05/2023	EUI2018	C 00 1168613	55680	15/05/2023
EUK7F54	E 43 2293218	60503	08/05/2023	EUL3D79	C 00 1164259	58196	04/05/2023
EUP7604	E 43 2293416	74550	08/05/2023	EUP9040	C 00 978175	51851	11/05/2023
EUU9I09	C 00 1165252	56650	10/05/2023	EUU9I09	C 00 1164991	55500	10/05/2023
EUV2171	C 00 1164980	75870	26/04/2023	EUV5C61	C 00 1160434	55500	12/05/2023
EUX8G64	C 00 1164901	58191	30/04/2023	EUZ0227	C 00 1164264	51851	04/05/2023
EVE8A70	C 00 1168454	55500	11/05/2023	EVK7J86	C 00 1164859	60501	06/05/2023
EVK7J86	C 00 1164858	60501	06/05/2023	EVO7F87	E 43 2293856	57463	08/05/2023
EVQ4H40	E 43 2293355	60503	08/05/2023	EVS1G69	E 43 2293127	60503	08/05/2023
EVT6885	C 00 1160439	55500	12/05/2023	EVV3D68	C 00 1164274	58196	10/05/2023
EWL0690	E 43 2293428	74550	08/05/2023	EWS9J72	C 00 1164888	75870	09/05/2023
EWT0I76	E 43 2293194	56732	08/05/2023	EWU1067	C 00 1160444	55500	14/05/2023
EXS4F32	C 00 1094382	51851	14/05/2023	EXT0315	C 00 1119477	73662	10/05/2023
EXT4784	E 43 2293571	75870	08/05/2023	EYC5306	C 00 1153713	55250	08/05/2023
EYD6320	E 43 2293370	74550	08/05/2023	EYJ2349	E 43 2293170	74550	08/05/2023
EYO2I97	E 43 2293402	74550	08/05/2023	EZB2D68	C 00 1162884	55680	02/05/2023
EZF4B92	C 00 1164902	76332	10/05/2023	EZJ2B58	C 00 1162243	56650	04/05/2023
EZJ8299	C 00 1168474	58270	13/05/2023	EZK3834	C 00 1162615	55500	28/04/2023
EZL9655	E 43 2293271	56732	08/05/2023	EZO7134	E 43 2293438	56732	08/05/2023
EZQ7A80	E 43 2293615	75870	08/05/2023	FAD5I90	E 43 2293149	74550	08/05/2023
FAE3665	C 00 1142040	55500	11/05/2023	FAH4D63	E 43 2293158	74550	08/05/2023
FAH4D63	E 43 2293531	74630	08/05/2023	FAI4892	C 00 1031716	55500	10/05/2023
FAI5G01	E 43 2293642	75870	08/05/2023	FAL8E39	E 43 2293347	60503	08/05/2023
FAM9332	E 43 2293466	74550	08/05/2023	FAS2228	C 00 1168467	55500	11/05/2023
FBQ8996	E 43 2293861	57463	08/05/2023	FBQ9262	C 00 1151529	54870	12/05/2023
FCG5875	C 00 1168459	55500	11/05/2023	FCK5E76	C 00 1119486	55500	10/05/2023
FCO5G46	E 43 2293353	74550	08/05/2023	FCP0636	E 43 2293270	56732	08/05/2023
FCW7B67	C 00 1160435	55500	12/05/2023	FCZ4G42	C 00 1153718	54010	10/05/2023
FDB7H59	C 00 1164886	75870	09/05/2023	FDJ6111	C 00 1162889	55680	02/05/2023
FDV8928	C 00 1164995	76331	08/05/2023	FDW0850	E 43 2293517	74550	08/05/2023
FDZ3589	E 43 2293317	74550	08/05/2023	FDZ4G18	C 00 1119479	54521	10/05/2023
FEL0127	C 00 1176499	51930	15/05/2023	FFC0D34	C 00 1093658	57380	13/05/2023
FFE5G97	E 43 2293250	74550	08/05/2023	FFK7D68	E 43 2293401	74710	08/05/2023
FFM8H79	C 00 1176573	55500	12/05/2023	FFN4743	C 00 1164393	75870	26/04/2023
FFP0708	C 00 1119491	54521	12/05/2023	FFS5E68	C 00 1097755	55500	13/05/2023
FGG0224	E 43 2293528	74550	08/05/2023	FGU2D17	E 43 2293060	74550	08/05/2023
FGU7D36	C 00 1152346	55500	10/05/2023	FHG2898	C 00 1094647	57200	11/05/2023
FHT0034	E 43 2293247	74550	08/05/2023	FHZ1352	C 00 1092735	54600	14/05/2023
FIF0A37	C 00 1097754	55500	13/05/2023	FIH3646	E 43 2293358	74550	08/05/2023
FII0960	C 00 1164265	51851	04/05/2023	FIN4088	C 00 1011141	57380	11/05/2023
FIS7586	C 00 1162250	56650	10/05/2023	FIT1J37	E 43 2293057	60503	08/05/2023
FJC2633	C 00 1149480	58196	11/05/2023	FJC4I71	C 00 1164268	55680	10/05/2023
FJF6J33	E 43 2293520	74550	08/05/2023	FJG7A56	C 00 1164994	76331	08/05/2023
FJG7B14	C 00 978173	57380	10/05/2023	FJO5334	C 00 1176481	55500	12/05/2023
FKE0D10	C 00 1153719	54010	10/05/2023	FKZ2F58	C 00 1164454	57380	10/05/2023
FLI5173	E 43 2293165	74550	08/05/2023	FLM0D57	E 43 2293441	60503	08/05/2023
FLW6J52	C 00 1118540	73662	12/05/2023	FLY6A84	C 00 1168455	58196	11/05/2023
FMA0J88	E 43 2293356	74550	08/05/2023	FMC6050	C 00 1119482	55500	10/05/2023
FMF3625	C 00 1176479	55500	12/05/2023	FMF3C77	C 00 1158607	54870	10/05/2023
FMF4797	C 00 1055607	51851	12/05/2023	FMP2604	C 00 1168610	51851	14/05/2023
FMP2604	C 00 1168609	76332	14/05/2023	FMX6C65	E 43 2293523	74550	08/05/2023
FNC8139	C 00 1119481	54521	10/05/2023	FNI0G44	C 00 1107363	55680	08/05/2023
FNL7699	C 00 1111088	75870	27/04/2023	FNR3588	E 43 2293225	60503	08/05/2023
FOF9835	E 43 2293568	75870	08/05/2023	FON6950	C 00 797061	76332	11/05/2023
FOR6D07	E 43 2293134	74550	08/05/2023	FOT7499	C 00 1164273	58196	10/05/2023
FPD6A28	C 00 1164997	59320	08/05/2023	FPN5687	C 00 1168612	55680	15/05/2023
FPP8I78	E 43 2293249	74550	08/05/2023	FPQ2147	C 00 1031715	55500	10/05/2023
FPT6A56	C 00 1164453	55500	02/05/2023	FQB9434	E 43 2293518	74550	08/05/2023
FQC3090	C 00 1168606	55500	13/05/2023	FQL9B94	C 00 1119480	73662	10/05/2023
FQN6942	C 00 1165253	56650	10/05/2023	FQQ4B28	C 00 1160442	58511	12/05/2023
FQW0663	C 00 1031713	55500	10/05/2023	FQX4772	C 00 1168463	55500	11/05/2023
FRD3942	C 00 1152347	55500	10/05/2023	FRD3942	C 00 1097064	58270	10/05/2023
FRD7049	E 43 2293266	56732	08/05/2023	FRG6I86	E 43 2293164	74630	08/05/2023
FRP1224	E 43 2293521	74550	08/05/2023	FRR2B86	E 43 2293183	74550	08/05/2023
FRR4C05	C 00 1152101	55500	09/05/2023	FSA1365	E 43 2293366	74550	08/05/2023
FSM2A21	C 00 1164982	75870	26/04/2023	FSP3444	E 43 2293480	74550	08/05/2023
FSQ6H95	E 43 2293273	60503	08/05/2023	FSS8J82	C 00 1107365	55680	08/05/2023
FSU4027	E 43 2293628	75870	08/05/2023	FTA7G06	C 00 1105665	60501	28/04/2023
FTO7H64	E 43 2293420	74550	08/05/2023	FUI9I38	C 00 1168561	55413	12/05/2023
FUP2F48	C 00 1176484	58780	12/05/2023	FUZ9D99	C 00 1164251	76332	02/05/2023
FVF3E37	E 43 2293145	74550	08/05/2023	FVF9H62	E 43 2293173	74550	08/05/2023
FVK3E21	C 00 1164857	60501	06/05/2023	FVO0I87	C 00 1164998	76331	08/05/2023
FVR7A52	E 43 2293378	74630	08/05/2023	FVR7J53	C 00 846768	60501	10/05/2023
FWI1H82	C 00 1094650	57380	11/05/2023	FWR8920	C 00 1162242	56650	02/05/2023
FXB4996	C 00 1164884	75870	09/05/2023	FXD3J06	E 43 2293334	74630	08/05/2023
FXP2461	C 00 1164455	76332	10/05/2023	FXS8D30	E 43 2293526	74630	08/05/2023
FYD8B97	E 43 2293462	74550	08/05/2023	FYE2H07	C 00 1163607	54522	11/05/2023
FYK8E03	E 43 2293467	74550	08/05/2023	FYK9E80	C 00 1152804	60412	12/05/2023
FZD8583	E 43 2293530	74630	08/05/2023	FZG6J35	C 00 1036857	70481	02/05/2023
FZS5J57	E 43 2293607	75870	08/05/2023	FZZ3750	C 00 1153716	70301	09/05/2023
GAN8999	C 00 1094646	60501	10/05/2023	GAP6B63	C 00 1168469	55500	11/05/2023
GAR3G30	C 00 1160448	55500	14/05/2023	GAS5B65	E 43 2293387	74550	08/05/2023
GAV1J14	C 00 1152218	58191	11/05/2023	GAY2E60	E 43 2293255	60503	08/05/2023
GBE0638	C 00 1092734	57200	11/05/2023	GBF1F72	C 00 1162206	70481	29/04/2023
GBM8593	C 00 1162617	75870	28/04/2023	GBU4F73	C 00 1164262	58196	04/05/2023
GCI1C86	C 00 1119487	55500	10/05/2023	GDA1383	E 43 2293806	57463	08/05/2023
GDD1B47	C 00 1168499	58350	10/05/2023	GDS9I70	C 00 1162451	59670	26/04/2023
GDT0G87	E 43 2293409	60503	08/05/2023	GDT2H35	C 00 1119492	54870	12/05/2023
GDW3005	C 00 1097752	55500	13/05/2023	GDY2J20	C 00 1168556	55090	13/05/2023
GEK2202	C 00 1144008	76331	11/05/2023	GEO9288	E 43 2293527	74710	08/05/2023
GES6F20	C 00 1168611	55680	15/05/2023	GEX4458	C 00 1168559	55090	13/05/2023
GFA6I70	E 43 2293429	74550	08/05/2023	GFC5598	C 00 1168521	55500	15/05/2023
GFN4E62	E 43 2293442	60503	08/05/2023	GFX3I61	C 00 1168426	60172	15/05/2023
GGB9720	E 43 2293460	74550	08/05/2023	GGD2G58	C 00 1160449	55500	14/05/2023
GGE9D61	E 43 2293916	57463	08/05/2023	GGF2B87	E 43 2293411	60503	08/05/2023
GGL3D27	C 00 1168564	76332	15/05/2023	GGV7553	C 00 1149479	58196	11/05/2023
GHI1J38	E 43 2293221	56732	08/05/2023	GHK4B76	C 00 1111095	59591	07/05/2023
GHK4B76	C 00 1111096	57380	07/05/2023	GHM9H47	E 43 2293144	60503	08/05/2023
GHU7E34	C 00 1160440	55500	12/05/2023	GIM5443	C 00 1168464	55500	11/05/2023
GJJ5I97	E 43 2292987	60503	08/05/2023	GJK9925	C 00 1162454	59670	26/04/2023
GKD4F52	E 43 2293276	56732	08/05/2023	GYC7588	E 43 2293174	74550	08/05/2023
GYI1370	C 00 1176491	60411	12/05/2023	HGU7C75	E 43 2293476	74630	08/05/2023
HIU0522	E 43 2293324	74550	08/05/2023	HKC1533	E 43 2293372	74630	08/05/2023
HKQ8188	C 00 1105666	60501	28/04/2023	HLH2588	C 00 1054855	76332	12/05/2023
HLH3973	C 00 1164979	75870	26/04/2023	HMR9796	E 43 2293380	60503	08/05/2023

HMY4F06	E 43 2292993	60503	08/05/2023
HRG6463	E 43 2293482	74550	08/05/2023
IQS6244	C 00 1176489	60411	12/05/2023
IXG1311	C 00 1164323	60501	08/05/2023
JNK8229	E 43 2293330	74550	08/05/2023
KAP1581	C 00 1164396	54870	26/04/2023
LII2652	E 43 2293155	74550	08/05/2023
MFN6688	E 43 2293147	74550	08/05/2023
MQS6688	C 00 1163606	54522	11/05/2023
NOB3C31	C 00 1176500	55500	15/05/2023
OEP8787	E 43 2293365	74550	08/05/2023
OJO2E58	C 00 1163605	54522	11/05/2023
OQY2019	C 00 1159422	54521	13/05/2023
OXG4904	C 00 1119494	60501	12/05/2023
OZB2E84	E 43 2293349	60503	08/05/2023
PBZ2I18	C 00 1162240	76332	02/05/2023
PUH0J62	C 00 1164394	76331	26/04/2023
PWQ2351	C 00 1159659	55500	12/05/2023
PXC4883	C 00 1119488	55500	12/05/2023
PYV6324	E 43 2292983	56732	08/05/2023
QGN9049	C 00 1168617	76332	15/05/2023
QNG2H03	C 00 1168626	76331	15/05/2023
QNS6H73	C 00 1164260	58196	04/05/2023
QPD7D58	C 00 1164983	75870	26/04/2023
QQN9I54	C 00 1165254	56650	10/05/2023
QRK0G45	E 43 2293706	75870	08/05/2023
QUD0H55	C 00 1162887	55680	02/05/2023
QWX4E71	C 00 1158540	55500	05/05/2023
REL0G02	E 43 2293168	74550	08/05/2023
RFW7E43	E 43 2293408	60503	08/05/2023
RGA1F89	E 43 2293512	74550	08/05/2023
RHS3H28	C 00 1168523	55680	15/05/2023
RMI9J77	C 00 1119485	55500	10/05/2023
RTG2C99	E 43 2293437	60503	08/05/2023
RTO1B63	C 00 1159423	54521	13/05/2023
RUK6C65	C 00 1164887	75870	09/05/2023
RUX9A73	C 00 1162247	56650	04/05/2023
RVR5F59	C 00 1164978	76331	13/05/2023
SDU4H39	C 00 1159660	55500	12/05/2023
SHB7I91	C 00 1111098	54870	07/05/2023

HOD6405	E 43 2293367	60503	08/05/2023
HVB3F71	E 43 2293858	57463	08/05/2023
ISO1904	C 00 1168618	76332	15/05/2023
IXG1311	C 00 1164324	58191	08/05/2023
JST5208	E 43 2293485	74550	08/05/2023
KZH5F01	C 00 1176493	60411	12/05/2023
LLB1618	C 00 1168614	55680	15/05/2023
MKP9I62	E 43 2293915	57463	08/05/2023
NGR6G53	E 43 2292955	60503	08/05/2023
NRW2409	C 00 1168466	55500	11/05/2023
OHI7802	C 00 1094376	57200	10/05/2023
OLZ9852	E 43 2293376	74550	08/05/2023
OSX1777	E 43 2293227	60503	08/05/2023
OZB0D65	C 00 1093659	57380	13/05/2023
OZD5113	C 00 1153720	54010	10/05/2023
PIU9F30	C 00 1168616	76332	15/05/2023
PWF2900	C 00 1164400	76331	26/04/2023
PWS3C01	C 00 1164266	65640	07/05/2023
PYB6E13	C 00 1168468	55500	11/05/2023
PZE5I73	C 00 749017	76332	10/05/2023
QKC4H40	E 43 2293511	74550	08/05/2023
QNN4880	C 00 1164885	75870	09/05/2023
QNY2B90	C 00 1168461	55500	11/05/2023
QPJ1B06	C 00 1176574	54600	12/05/2023
QQR4A25	E 43 2293513	74630	08/05/2023
QSJ3I18	C 00 998735	58196	10/05/2023
QUK1H98	E 43 2293363	60503	08/05/2023
QXM1D55	C 00 1119483	54521	10/05/2023
RFL3F85	E 43 2293143	60503	08/05/2023
RGA0E12	C 00 1168473	53800	12/05/2023
RHN2A70	C 00 1152345	55500	10/05/2023
RJI1E77	C 00 932184	60501	28/04/2023
RNH9A43	E 43 2293616	75870	08/05/2023
RTJ7I20	C 00 1168465	76332	11/05/2023
RUG6I73	E 43 2293414	56732	08/05/2023
RUX8B13	C 00 1168460	55500	11/05/2023
RVR4J59	C 00 1094379	57200	10/05/2023
RWE9E56	E 43 2293905	57463	08/05/2023
SEC3I17	E 43 2293282	74550	08/05/2023

ÓRGÃO AUTUADOR: 264770

EDITAL DE NOTIFICAÇÃO DE AUTUAÇÃO PELO COMETIMENTO DE INFRAÇÃO DE TRÂNSITO

O Secretário de Transportes e Mobilidade Urbana, considerando o disposto nos artigos 24, 281, 282 e seus respectivos incisos da Lei Federal nº 9503/97 - Código de Trânsito Brasileiro - CTB, torna público, de acordo com a Resolução CONTRAN 619/2016 a relação de AUTOS DE INFRAÇÃO DE TRÂNSITO (AIT) validados e processados no lote número: NTW647701768 do dia 23/05/2023.

A partir da data desta publicação, o proprietário pode INDICAR O CONDUTOR INFRATOR E APRESENTAR A DEFESA DE AUTUAÇÃO até dia 27/06/2023.

DOCUMENTAÇÃO NECESSÁRIA PARA INDICAÇÃO DE CONDUTOR INFRATOR (Entrega pessoalmente ou via Correios):

-Formulário de Identificação do Condutor Infrator preenchido (Dísponivel para retirada no FACIL STMU).

Caso não esteja corretamente relatada a infração ocorrida, apresente DEFESA DA AUTUAÇÃO, de acordo com a legislação vigente.

DOCUMENTAÇÃO NECESSÁRIA PARA DEFESA DE AUTUAÇÃO (Entrega pessoalmente ou via Correios):

-Cópia da Notificação de autuação (Disponível para retirada no FACIL STMU);

-Cópia do documento do veículo;

-Cópia da CNH ou Permissão para Dirigir;

-Documento de identificação do proprietário;

-Documentos que comprovem a argumentação da defesa de autuação.

ENDEREÇO PARA ENVIO DA INDICAÇÃO DE CONDUTOR OU PARA PROTOCOLO DE DEFESA DE AUTUAÇÃO:

FACIL STMU - ALAMEDA DOS LÍRIOS, 303 - PQ. CECAP (Terminal Rodoviário) - CEP 07190-012

Placa	Auto de Infração	Código Infração	Data Infração
AAG3213	E 43 2298062	60503	11/05/2023
ADA8251	E 43 2294113	60503	08/05/2023
AFR5G32	E 43 2294798	74550	09/05/2023
AFR7J01	E 43 2304295	75870	05/05/2023
AJC1230	E 43 2297946	74550	11/05/2023
AJI0834	E 43 2298256	74550	11/05/2023
AJT4779	E 43 2294365	74550	09/05/2023
ALW8I77	E 43 2294754	60503	09/05/2023
ANJ5755	E 43 2304597	75870	10/05/2023
AOP2125	E 43 2294993	60503	09/05/2023
AOR1558	E 43 2294768	60503	09/05/2023
APL7F19	E 43 2304444	75870	11/05/2023
AQH4C98	E 43 2298054	74550	11/05/2023
ASP3H54	E 43 2296575	60503	10/05/2023
ATT2432	E 43 2304299	75870	05/05/2023
AWB8C22	E 43 2295840	74550	09/05/2023
AWJ3841	E 43 2297213	74550	10/05/2023
AXW3398	E 43 2304230	75870	04/05/2023
AYD4398	E 43 2294001	60503	08/05/2023
AYX1641	E 43 2294333	74550	09/05/2023
BAC2989	E 43 2298335	74550	11/05/2023
BAV0895	E 43 2297467	60503	11/05/2023
BBD3156	E 43 2291590	60503	05/05/2023
BBZ0D29	E 43 2297851	56732	11/05/2023
BEA7E55	E 43 2296544	74550	10/05/2023
BGF7198	E 43 2304248	75870	04/05/2023
BGN1F82	E 43 2296264	74550	10/05/2023
BHU2D08	E 43 2304405	75870	10/05/2023
BIU8B41	E 43 2304170	75870	01/05/2023
BKU1C03	E 43 2295964	74550	10/05/2023
BMC2738	E 43 2304456	75870	11/05/2023
BMD8911	E 43 2294211	74630	08/05/2023
BMV5526	E 43 2291440	60503	05/05/2023
BNC6068	E 43 2298474	74550	11/05/2023
BOQ7662	E 43 2295981	60503	10/05/2023
BPM1504	E 43 2296829	75870	10/05/2023
BPQ0H37	E 43 2296715	74550	10/05/2023
BRJ8C17	E 43 2298327	74550	11/05/2023
BRP4C84	E 43 2298411	74550	11/05/2023
BRQ2H90	E 43 2304275	75870	05/05/2023
BRX5270	E 43 2304204	75870	02/05/2023
BRX5270	E 43 2304326	75870	03/05/2023
BSH5I34	E 43 2298292	74550	11/05/2023
BSV5B86	E 43 2294985	74550	09/05/2023
BSY0959	E 43 2295198	74550	09/05/2023
BUD8868	E 43 2296891	75870	10/05/2023
BUM4212	E 43 2294839	74550	09/05/2023
BUS3H54	E 43 2294384	60503	09/05/2023
BUZ4021	E 43 2297600	74550	11/05/2023
BVB9935	E 43 2295012	60503	09/05/2023
BVP5F33	E 43 2304363	75870	08/05/2023
BVQ8A35	E 43 2295164	74550	09/05/2023
BVU9906	E 43 2297774	60503	11/05/2023
BWE1031	E 43 2298844	57463	11/05/2023
BXM2707	E 43 2294928	74630	09/05/2023
BXZ4480	E 43 2297406	60503	11/05/2023
BYI7C96	E 43 2297551	74630	11/05/2023
BYN2884	E 43 2294587	60503	09/05/2023

Placa	Auto de Infração	Código Infração	Data Infração
ACW4E46	E 43 2295764	60503	09/05/2023
ADQ1A55	E 43 2296031	60503	10/05/2023
AFR7B24	E 43 2297348	74550	10/05/2023
AIC2J44	E 43 2293421	74550	08/05/2023
AJC7072	E 43 2294976	60503	09/05/2023
AJQ1H02	E 43 2294775	60503	09/05/2023
AKN7368	E 43 2293804	57463	08/05/2023
ANB7282	E 43 2304165	75870	01/05/2023
AOD4049	E 43 2296568	60503	10/05/2023
AOQ1H16	E 43 2297953	60503	11/05/2023
AOZ4781	E 43 2296148	60503	10/05/2023
APU2A49	E 43 2304508	75870	01/05/2023
ARP1B42	E 43 2298485	74550	11/05/2023
ATT2432	E 43 2304404	75870	10/05/2023
AVY0142	E 43 2294355	74550	09/05/2023
AWB9153	E 43 2295243	75870	09/05/2023
AWU0830	E 43 2294567	60412	09/05/2023
AXY0F01	E 43 2304194	75870	01/05/2023
AYO1D66	E 43 2304262	75870	05/05/2023
AZA7878	E 43 2296617	74550	10/05/2023
BAP9388	E 43 2296200	60503	10/05/2023
BAW5E92	E 43 2294464	60503	09/05/2023
BBD8957	E 43 2295985	74550	10/05/2023
BDZ6D50	E 43 2295496	57463	09/05/2023
BES4H04	E 43 2294572	60412	09/05/2023
BGH7H74	E 43 2296423	74550	09/05/2023
BGQ3340	E 43 2295980	74550	10/05/2023
BIB6463	E 43 2294575	74550	09/05/2023
BJH7218	E 43 2294718	74550	09/05/2023
BLL3H41	E 43 2295739	57463	09/05/2023
BMD8911	E 43 2294197	74630	08/05/2023
BMP0481	E 43 2296081	60503	10/05/2023
BMX0H47	E 43 2294853	74630	09/05/2023
BOQ6F48	E 43 2295994	60503	10/05/2023
BOX8366	E 43 2304573	75870	11/05/2023
BPO4I52	E 43 2295157	74550	09/05/2023
BRG4G15	E 43 2304252	75870	04/05/2023
BRK1077	E 43 2291965	74630	05/05/2023
BRQ0G59	E 43 2298431	74550	11/05/2023
BRW9I89	E 43 2298080	74550	11/05/2023
BRX5270	E 43 2304306	75870	06/05/2023
BSG2H44	E 43 2297335	74550	10/05/2023
BSS2258	E 43 2297832	60503	11/05/2023
BSV9913	E 43 2298800	57463	11/05/2023
BSY2430	E 43 2297234	74550	10/05/2023
BUM4212	E 43 2295349	75870	09/05/2023
BUS3F69	E 43 2297399	60503	11/05/2023
BUU3698	E 43 2297730	74550	11/05/2023
BVB9503	E 43 2294630	60503	09/05/2023
BVO7806	E 43 2295163	74550	09/05/2023
BVQ3901	E 43 2295858	60503	09/05/2023
BVU4828	E 43 2294861	74550	09/05/2023
BVV8J41	E 43 2298134	74550	11/05/2023
BXM2449	E 43 2295920	74550	10/05/2023
BXZ2622	E 43 2294728	74550	09/05/2023
BYB5G07	E 43 2296171	60503	10/05/2023
BYK9C48	E 43 2296080	56732	10/05/2023
BYO9203	E 43 2296803	75870	10/05/2023

BYQ7A56	E 43 2296648	74550	10/05/2023
BYZ0F25	E 43 2298185	60503	11/05/2023
BZA5I36	E 43 2298128	74550	11/05/2023
BZB2A69	E 43 2297987	60503	11/05/2023
BZG8D51	E 43 2297440	74550	11/05/2023
BZS7374	E 43 2297743	74710	11/05/2023
CAF8310	E 43 2297412	60503	11/05/2023
CAJ5276	E 43 2304229	75870	04/05/2023
CAO4203	E 43 2298129	74550	11/05/2023
CAS7014	E 43 2296040	60503	10/05/2023
CBS3F80	E 43 2297717	74550	11/05/2023
CCM8564	E 43 2294584	60503	09/05/2023
CCU6I95	E 43 2295064	74550	09/05/2023
CDG4468	E 43 2297326	74550	10/05/2023
CEB1389	E 43 2304659	75870	03/05/2023
CES2910	E 43 2299548	74550	11/05/2023
CFI3D22	E 43 2293997	74550	08/05/2023
CFW6776	E 43 2297782	60503	11/05/2023
CGA0114	E 43 2296556	60503	10/05/2023
CGG7438	E 43 2295321	75870	09/05/2023
CHJ9761	E 43 2295358	75870	09/05/2023
CHV5635	E 43 2304451	75870	11/05/2023
CIC7I83	E 43 2304169	75870	01/05/2023
CIC8A17	E 43 2297402	60503	11/05/2023
CIV0084	E 43 2296598	60503	10/05/2023
CJJ4D91	E 43 2304355	75870	03/05/2023
CJQ7394	E 43 2296237	60503	10/05/2023
CJU1375	E 43 2293178	74550	08/05/2023
CKO1008	E 43 2295799	60503	09/05/2023
CLD5549	E 43 2295167	74550	09/05/2023
CLI9D12	E 43 2296032	60503	10/05/2023
CMD2902	E 43 2297314	74630	10/05/2023
CMH3E16	E 43 2295067	74550	09/05/2023
CMJ2330	E 43 2297642	74550	11/05/2023
CNA5C21	E 43 2297565	74630	11/05/2023
CNF2H40	E 43 2296353	60503	10/05/2023
CNV5299	E 43 2294678	74550	09/05/2023
CNY2216	E 43 2295839	74550	09/05/2023
COJ2158	E 43 2298477	74550	11/05/2023
CPJ7A52	E 43 2297146	57463	10/05/2023
CQN6I09	E 43 2294656	60503	09/05/2023
CQR8680	E 43 2304347	75870	03/05/2023
CRA5C66	E 43 2296804	75870	10/05/2023
CRC3J91	E 43 2304341	75870	03/05/2023
CRL3248	E 43 2297777	60503	11/05/2023
CRP0037	E 43 2296390	74630	10/05/2023
CSE6C27	E 43 2292820	60503	08/05/2023
CSM6754	E 43 2294512	60503	09/05/2023
CSS3I08	E 43 2296659	74550	10/05/2023
CSX6584	E 43 2304215	75870	02/05/2023
CTA4451	E 43 2296202	74630	10/05/2023
CTB7544	E 43 2297872	74550	11/05/2023
CTC2382	E 43 2304378	75870	05/05/2023
CTJ7E35	E 43 2298390	74630	11/05/2023
CUC5F43	E 43 2297936	60503	11/05/2023
CUH2H18	E 43 2293131	60503	08/05/2023
CUJ1G50	E 43 2294028	56732	08/05/2023
CUM1F49	E 43 2297866	60412	11/05/2023
CUQ0C80	E 43 2294090	74550	08/05/2023
CVL3947	E 43 2297373	60503	11/05/2023
CVQ0242	E 43 2295885	74630	10/05/2023
CVT2879	E 43 2293336	74630	08/05/2023
CWU8124	E 43 2295149	74550	09/05/2023
CXZ5900	E 43 2294200	60503	08/05/2023
CYJ6D00	E 43 2297884	60503	11/05/2023
CZN0775	E 43 2295777	74550	09/05/2023
CZZ7577	E 43 2296626	74550	10/05/2023
DAM1500	E 43 2296399	74550	09/05/2023
DAV2351	E 43 2298127	74550	11/05/2023
DAX1254	E 43 2294654	60503	09/05/2023
DBC9135	E 43 2297170	57463	10/05/2023
DBO1780	E 43 2298401	74550	11/05/2023
DBO4197	E 43 2295069	60503	09/05/2023
DBO4827	E 43 2304162	75870	01/05/2023
DBS7246	E 43 2296204	60503	10/05/2023
DBY8J66	E 43 2294063	60503	08/05/2023
DCD1627	E 43 2294069	60503	08/05/2023
DCL9H38	E 43 2304232	75870	04/05/2023
DCQ7543	E 43 2304279	75870	05/05/2023
DCX6643	E 43 2297618	74550	11/05/2023
DCZ1565	E 43 2304211	75870	02/05/2023
DDK5971	E 43 2293082	60503	08/05/2023
DDP9I36	E 43 2297722	60503	11/05/2023
DEA2993	E 43 2294228	74550	08/05/2023
DEC5591	E 43 2298021	60503	11/05/2023
DEF3883	E 43 2296383	74550	10/05/2023
DET1I94	E 43 2296119	60503	10/05/2023
DEX1I42	E 43 2304164	75870	01/05/2023
DFA4095	E 43 2298223	74550	11/05/2023
DFF8D02	E 43 2304343	75870	03/05/2023
DFM8I15	E 43 2297403	56732	11/05/2023
DFU3A69	E 43 2304196	75870	01/05/2023
DGE9172	E 43 2297927	60503	11/05/2023
DGH8989	E 43 2295195	74630	09/05/2023
DGM2449	E 43 2298267	74550	11/05/2023
DGN6235	E 43 2297759	60503	11/05/2023
DGX7046	E 43 2293999	60503	08/05/2023
DHO1483	E 43 2304337	75870	03/05/2023
DHR7D31	E 43 2295141	74550	09/05/2023
DHS1G92	E 43 2299237	74630	12/05/2023
DHZ5G91	E 43 2297885	60503	11/05/2023
DIA1646	E 43 2294337	74550	09/05/2023
DIE1611	E 43 2304332	75870	03/05/2023
DIM3946	E 43 2296220	60503	10/05/2023
DIN8C29	E 43 2296168	60503	10/05/2023
DIR0916	E 43 2297779	60503	11/05/2023
DIR6D33	E 43 2304258	75870	04/05/2023
DIV0D81	E 43 2294972	74550	09/05/2023
DIX0267	E 43 2304228	75870	04/05/2023
DIZ8584	E 43 2294252	74550	08/05/2023
DJC5474	E 43 2295587	57463	09/05/2023
DJD8551	E 43 2293970	74630	08/05/2023
DJG1661	E 43 2304241	75870	04/05/2023
DJT8H03	E 43 2294816	74550	09/05/2023
DKC8112	E 43 2304403	75870	10/05/2023
DKH8B75	E 43 2295118	74630	09/05/2023
DKK6155	E 43 2297005	57463	10/05/2023
DKM8523	E 43 2289243	74630	06/05/2023
DKN6I46	E 43 2304277	75870	05/05/2023
DKU4A44	E 43 2295090	74550	09/05/2023
DKU8B42	E 43 2298051	74550	11/05/2023
DKX4B46	E 43 2292935	60503	08/05/2023

BYY3I47	E 43 2296361	74550	10/05/2023
BZA1D53	E 43 2294802	74550	09/05/2023
BZA7B37	E 43 2297567	74550	11/05/2023
BZG2G16	E 43 2304577	75870	11/05/2023
BZR6548	E 43 2288405	60503	06/05/2023
BZX8289	E 43 2293979	60503	08/05/2023
CAG8373	E 43 2298492	74710	11/05/2023
CAN2068	E 43 2298290	74550	11/05/2023
CAP4C37	E 43 2294068	74550	08/05/2023
CBE8805	E 43 2304212	75870	02/05/2023
CCF4I51	E 43 2294691	60503	09/05/2023
CCO5J50	E 43 2294442	74550	09/05/2023
CDA6H89	E 43 2298433	74630	11/05/2023
CDQ3606	E 43 2298630	75870	11/05/2023
CEC7866	E 43 2299094	60503	12/05/2023
CES4232	E 43 2296849	75870	10/05/2023
CFP9F95	E 43 2297504	74550	11/05/2023
CFY8F85	E 43 2294094	60503	08/05/2023
CGB5726	E 43 2294720	74550	09/05/2023
CGQ3041	E 43 2297804	60503	11/05/2023
CHT0149	E 43 2296565	60503	10/05/2023
CHX6785	E 43 2294425	74550	09/05/2023
CIC8A17	E 43 2295784	60503	09/05/2023
CIN0025	E 43 2294650	60503	09/05/2023
CIW5699	E 43 2296167	60503	10/05/2023
CJN8759	E 43 2296682	74550	10/05/2023
CJS7854	E 43 2297955	60503	11/05/2023
CKI3879	E 43 2298098	60503	11/05/2023
CKU7210	E 43 2298481	74550	11/05/2023
CLF1710	E 43 2294714	74550	09/05/2023
CMC2317	E 43 2304206	75870	02/05/2023
CMF9526	E 43 2294766	60503	09/05/2023
CMJ1030	E 43 2304375	75870	09/05/2023
CMJ4G00	E 43 2294026	56732	08/05/2023
CNC4I42	E 43 2304522	75870	03/05/2023
CNS2F07	E 43 2304450	75870	11/05/2023
CNW5936	E 43 2297267	74550	10/05/2023
COC1A69	E 43 2289272	74550	06/05/2023
COR8G24	E 43 2294534	60503	09/05/2023
CPX0A52	E 43 2296567	60503	10/05/2023
CQR3779	E 43 2304389	75870	09/05/2023
CQR8F14	E 43 2297603	74550	11/05/2023
CRA5C66	E 43 2295314	75870	09/05/2023
CRF2024	E 43 2295158	74550	09/05/2023
CRM2839	E 43 2294485	60503	09/05/2023
CSA0E72	E 43 2294462	60503	09/05/2023
CSI4024	E 43 2296386	74550	10/05/2023
CSN9884	E 43 2304458	75870	11/05/2023
CSX6584	E 43 2304373	75870	08/05/2023
CTA3E45	E 43 2294207	74550	08/05/2023
CTA8266	E 43 2304284	75870	05/05/2023
CTB8411	E 43 2304214	75870	02/05/2023
CTC5C36	E 43 2304517	75870	01/05/2023
CTU3B09	E 43 2293384	60503	08/05/2023
CUG9E17	E 43 2304511	75870	01/05/2023
CUH8D06	E 43 2294516	60503	09/05/2023
CUK6I09	E 43 2297544	60503	11/05/2023
CUM6E90	E 43 2294568	60412	09/05/2023
CUV5A10	E 43 2304286	75870	05/05/2023
CVP0654	E 43 2297027	57463	10/05/2023
CVR3975	E 43 2296176	60503	10/05/2023
CWA0523	E 43 2298393	74710	11/05/2023
CXU5063	E 43 2304382	75870	09/05/2023
CYB8065	E 43 2293229	60503	08/05/2023
CYU9H28	E 43 2296395	74550	09/05/2023
CZZ1B92	E 43 2294672	56732	09/05/2023
DAH3279	E 43 2293010	56732	08/05/2023
DAS4646	E 43 2297700	60503	11/05/2023
DAV2351	E 43 2294950	74550	09/05/2023
DAY7889	E 43 2293230	60503	08/05/2023
DBL3103	E 43 2304205	75870	02/05/2023
DBO4197	E 43 2295068	74550	09/05/2023
DBO4827	E 43 2295864	74550	09/05/2023
DBS4H03	E 43 2297983	60503	11/05/2023
DBY3436	E 43 2296394	74550	09/05/2023
DBY8J66	E 43 2294576	74550	09/05/2023
DCD9304	E 43 2296522	60503	10/05/2023
DCM7196	E 43 2288903	60503	06/05/2023
DCU9715	E 43 2297023	57463	10/05/2023
DCY0402	E 43 2293237	74550	08/05/2023
DDH4I87	E 43 2298409	74550	11/05/2023
DDP9I36	E 43 2297753	74550	11/05/2023
DDW7575	E 43 2296173	60503	10/05/2023
DEB2777	E 43 2296551	60503	10/05/2023
DED8415	E 43 2296560	60503	10/05/2023
DEO2210	E 43 2294522	60503	09/05/2023
DEU5H97	E 43 2292879	60412	08/05/2023
DEY9913	E 43 2298060	60503	11/05/2023
DFF4096	E 43 2297413	60503	11/05/2023
DFM2967	E 43 2294579	74550	09/05/2023
DFR3E51	E 43 2296637	56732	10/05/2023
DFX6146	E 43 2282531	74550	01/05/2023
DGH5C37	E 43 2296467	74550	10/05/2023
DGI4118	E 43 2294332	74550	09/05/2023
DGM5377	E 43 2296124	60503	10/05/2023
DGV2678	E 43 2295857	74550	09/05/2023
DHE3C09	E 43 2298490	74550	11/05/2023
DHO8226	E 43 2295790	60503	09/05/2023
DHS1G92	E 43 2296102	74630	10/05/2023
DHT9377	E 43 2293185	74630	08/05/2023
DIA1068	E 43 2304453	75870	11/05/2023
DIE1611	E 43 2304406	75870	10/05/2023
DIE5391	E 43 2296559	60503	10/05/2023
DIN6D71	E 43 2304639	75870	09/05/2023
DIQ6C81	E 43 2297687	74550	11/05/2023
DIR6D33	E 43 2304296	75870	05/05/2023
DIS6309	E 43 2294811	60503	09/05/2023
DIV5681	E 43 2294817	74550	09/05/2023
DIX1H55	E 43 2297882	60503	11/05/2023
DJC5474	E 43 2295677	57463	09/05/2023
DJD8551	E 43 2297231	74630	10/05/2023
DJE0524	E 43 2295013	60503	09/05/2023
DJK7429	E 43 2297784	60503	11/05/2023
DJU0H35	E 43 2304331	75870	03/05/2023
DKH1383	E 43 2294195	60503	08/05/2023
DKI7788	E 43 2297886	60503	11/05/2023
DKM8523	E 43 2296704	74550	10/05/2023
DKN0J68	E 43 2298120	74550	11/05/2023
DKR6G55	E 43 2297684	74550	11/05/2023
DKU7G98	E 43 2297850	60503	11/05/2023
DKX1970	E 43 2295193	74550	09/05/2023
DKX8545	E 43 2295200	74550	09/05/2023

DKX9583	E 43 2298179	56732	11/05/2023	DKY4978	E 43 2296379	74550	10/05/2023
DLB1598	E 43 2296025	60503	10/05/2023	DLC1664	E 43 2294989	74550	09/05/2023
DLC1664	E 43 2294990	60503	09/05/2023	DLO9667	E 43 2292845	60503	08/05/2023
DLR5925	E 43 2298293	74550	11/05/2023	DLW1J92	E 43 2296309	60503	10/05/2023
DMC2059	E 43 2294621	60503	09/05/2023	DMG7E81	E 43 2296664	74550	10/05/2023
DMI1891	E 43 2293711	75870	08/05/2023	DMI2825	E 43 2294422	74630	09/05/2023
DMI9895	E 43 2296513	74550	10/05/2023	DMK7725	E 43 2293996	60503	08/05/2023
DMN6H80	E 43 2296624	74550	10/05/2023	DMS0641	E 43 2294428	74630	09/05/2023
DMT1503	E 43 2295206	74550	09/05/2023	DMW0B53	E 43 2304502	75870	01/05/2023
DNF1193	E 43 2295077	74550	09/05/2023	DNO6203	E 43 2295132	74550	09/05/2023
DNS0069	E 43 2297306	74550	10/05/2023	DNS0G57	E 43 2295954	60503	10/05/2023
DNU7075	E 43 2304454	75870	11/05/2023	DNV4I80	E 43 2293012	74550	08/05/2023
DNY2H09	E 43 2294236	74550	08/05/2023	DOC9028	E 43 2292784	74550	08/05/2023
DOC9028	E 43 2304425	75870	11/05/2023	DOD7909	E 43 2294658	60503	09/05/2023
DOD9H44	E 43 2297949	74550	11/05/2023	DOE1106	E 43 2304611	75870	06/05/2023
DOG1F99	E 43 2299242	74550	12/05/2023	DOG5E23	E 43 2294914	74550	09/05/2023
DOM5296	E 43 2294605	60503	09/05/2023	DON9135	E 43 2294659	60503	09/05/2023
DOO4C53	E 43 2304495	75870	01/05/2023	DOR5J13	E 43 2296258	74550	10/05/2023
DOT1476	E 43 2296710	74550	10/05/2023	DOX6746	E 43 2295156	74630	09/05/2023
DPA8890	E 43 2295057	74550	09/05/2023	DPA8890	E 43 2297681	74550	11/05/2023
DPB6H05	E 43 2295944	60503	10/05/2023	DPC9325	E 43 2295742	57463	09/05/2023
DPG5C59	E 43 2294561	74550	09/05/2023	DPG6164	E 43 2296547	60503	10/05/2023
DPL1353	E 43 2294401	60503	09/05/2023	DPM8080	E 43 2296806	75870	10/05/2023
DPT2846	E 43 2294747	60503	09/05/2023	DPT5B29	E 43 2295081	74550	09/05/2023
DPU2G85	E 43 2297233	74630	10/05/2023	DPX6C67	E 43 2294744	60503	09/05/2023
DPX7A86	E 43 2298406	74550	11/05/2023	DQB2038	E 43 2295130	74550	09/05/2023
DQB3064	E 43 2295352	75870	09/05/2023	DQB4I96	E 43 2294489	60503	09/05/2023
DQB6501	E 43 2297761	60503	11/05/2023	DQJ0B79	E 43 2296247	74550	10/05/2023
DQJ7A09	E 43 2295925	60503	10/05/2023	DQM7E43	E 43 2294846	74550	09/05/2023
DQO2950	E 43 2294669	74550	09/05/2023	DQS1801	E 43 2298067	60503	11/05/2023
DQV4234	E 43 2294486	60503	09/05/2023	DRA0972	E 43 2296511	74550	10/05/2023
DRA2A87	E 43 2296638	60503	10/05/2023	DRB8B65	E 43 2295738	57463	09/05/2023
DRC0983	E 43 2297799	60503	11/05/2023	DRC2072	E 43 2296223	60503	10/05/2023
DRC6I44	E 43 2304176	75870	01/05/2023	DRD6J89	E 43 2295949	60503	10/05/2023
DRE6D88	E 43 2296653	74550	10/05/2023	DRF8992	E 43 2295095	74550	09/05/2023
DRG4921	E 43 2294637	60503	09/05/2023	DRI5804	E 43 2298895	57463	11/05/2023
DRJ5787	E 43 2294446	60503	09/05/2023	DRK3077	E 43 2304501	75870	01/05/2023
DRM2243	E 43 2296050	60503	10/05/2023	DRQ2113	E 43 2298004	74550	11/05/2023
DRW6D48	E 43 2296424	74550	09/05/2023	DRZ0J62	E 43 2304274	75870	05/05/2023
DSG0I45	E 43 2295003	74550	09/05/2023	DSH3225	E 43 2294066	60503	08/05/2023
DSP0E26	E 43 2297972	74550	11/05/2023	DSR0067	E 43 2295211	74550	09/05/2023
DSR6001	E 43 2294395	60503	09/05/2023	DST9G10	E 43 2293368	74550	08/05/2023
DSW0G53	E 43 2294743	60503	09/05/2023	DSX8388	E 43 2294628	60503	09/05/2023
DTA4G87	E 43 2294923	74550	09/05/2023	DTB2I27	E 43 2296147	60503	10/05/2023
DTB7J49	E 43 2295641	57463	09/05/2023	DTC6I08	E 43 2294646	60503	09/05/2023
DTE0575	E 43 2296317	60503	10/05/2023	DTE6532	E 43 2297880	60503	11/05/2023
DTK6370	E 43 2295831	74550	09/05/2023	DTX2767	E 43 2297820	60503	11/05/2023
DTY0B17	E 43 2296154	60503	10/05/2023	DTZ1156	E 43 2297211	74630	10/05/2023
DUD1G50	E 43 2296198	60503	10/05/2023	DUD9E35	E 43 2295706	57463	09/05/2023
DUF3865	E 43 2298412	60503	11/05/2023	DUJ7227	E 43 2304566	75870	11/05/2023
DUK8C90	E 43 2294655	60503	09/05/2023	DUM6226	E 43 2296512	74550	10/05/2023
DUM8291	E 43 2295216	74550	09/05/2023	DUM9436	E 43 2294644	60503	09/05/2023
DUO1200	E 43 2297372	60503	11/05/2023	DUO5892	E 43 2297705	56732	11/05/2023
DUR5E47	E 43 2297744	74550	11/05/2023	DUR6767	E 43 2296662	74550	10/05/2023
DUU9J68	E 43 2296584	74550	10/05/2023	DVB1C91	E 43 2294554	56732	09/05/2023
DVB3D76	E 43 2295179	74550	09/05/2023	DVD0200	E 43 2297209	74550	10/05/2023
DVD0741	E 43 2299296	60503	12/05/2023	DVD3487	E 43 2297950	60503	11/05/2023
DVD5E26	E 43 2304187	75870	01/05/2023	DVL3G79	E 43 2304623	75870	06/05/2023
DVM9608	E 43 2297746	74550	11/05/2023	DWA6285	E 43 2294894	56732	09/05/2023
DWG5061	E 43 2296415	74550	10/05/2023	DWJ7D16	E 43 2296073	60503	10/05/2023
DWK9525	E 43 2295235	75870	09/05/2023	DWK9525	E 43 2296396	74630	09/05/2023
DWL4476	E 43 2295145	74550	09/05/2023	DWL9749	E 43 2296622	74630	10/05/2023
DWM5H99	E 43 2297947	74550	11/05/2023	DWM5H99	E 43 2297948	60503	11/05/2023
DWM9E13	E 43 2295101	60503	09/05/2023	DWO3389	E 43 2296099	74550	10/05/2023
DWP5209	E 43 2296100	74550	10/05/2023	DWP5209	E 43 2296429	74550	10/05/2023
DWP5209	E 43 2296627	74550	10/05/2023	DWQ5303	E 43 2295963	74550	10/05/2023
DWT7I81	E 43 2298354	74550	11/05/2023	DXH0C00	E 43 2297342	74550	10/05/2023
DXH4J50	E 43 2295958	60503	10/05/2023	DXH8E37	E 43 2294999	74550	09/05/2023
DXI2630	E 43 2298258	74550	11/05/2023	DXK1473	E 43 2296062	60503	10/05/2023
DXP8681	E 43 2295178	74630	09/05/2023	DXS8189	E 43 2297783	60503	11/05/2023
DXU6126	E 43 2295182	74630	09/05/2023	DXU8106	E 43 2304361	75870	08/05/2023
DXU9F35	E 43 2296538	74630	10/05/2023	DYB9G19	E 43 2295142	74550	09/05/2023
DYC8407	E 43 2296010	60503	10/05/2023	DYD1412	E 43 2295196	74550	09/05/2023
DYD7046	E 43 2304210	75870	02/05/2023	DYF0H39	E 43 2292866	60503	08/05/2023
DYH2138	E 43 2304324	75870	03/05/2023	DYH2138	E 43 2304259	75870	05/05/2023
DYH2138	E 43 2304439	75870	11/05/2023	DYH2138	E 43 2304393	75870	10/05/2023
DYH4996	E 43 2296453	74550	10/05/2023	DYL1471	E 43 2296377	74550	10/05/2023
DYR3557	E 43 2291393	74630	05/05/2023	DYR3667	E 43 2297228	74630	10/05/2023
DYR3667	E 43 2295807	60503	09/05/2023	DYR3667	E 43 2297740	74630	11/05/2023
DYR3667	E 43 2298163	60503	11/05/2023	DYV3020	E 43 2296517	74550	10/05/2023
DYW3928	E 43 2296092	60503	10/05/2023	DZD1D59	E 43 2304447	75870	11/05/2023
DZE1C11	E 43 2296671	74630	10/05/2023	DZE4852	E 43 2304335	75870	03/05/2023
DZF3J94	E 43 2304604	75870	06/05/2023	DZF5F68	E 43 2304213	75870	02/05/2023
DZG8593	E 43 2296687	74550	10/05/2023	DZH4404	E 43 2304246	75870	04/05/2023
DZI4846	E 43 2293352	60503	08/05/2023	DZJ3G92	E 43 2294613	56732	09/05/2023
DZK9I31	E 43 2297301	74550	10/05/2023	DZM3802	E 43 2304392	75870	10/05/2023
DZM3F49	E 43 2297729	74550	11/05/2023	DZN4H06	E 43 2294539	60503	09/05/2023
DZQ7A16	E 43 2295428	75870	09/05/2023	DZS4499	E 43 2294570	60412	09/05/2023
DZT7A77	E 43 2297686	74550	11/05/2023	DZU1C15	E 43 2297468	60503	11/05/2023
DZU7155	E 43 2293350	60503	08/05/2023	DZX3046	E 43 2298713	75870	11/05/2023
EAB9E51	E 43 2294007	60503	08/05/2023	EAE8A84	E 43 2296561	60503	10/05/2023
EAF0D72	E 43 2297930	74550	11/05/2023	EAI8D04	E 43 2304391	75870	09/05/2023
EAM6503	E 43 2304408	75870	10/05/2023	EAS1701	E 43 2299838	74630	12/05/2023
EAU4570	E 43 2298489	74550	11/05/2023	EAU7655	E 43 2295906	74550	10/05/2023
EAV3J47	E 43 2294088	74630	08/05/2023	EBC0569	E 43 2298340	74550	11/05/2023
EBD3019	E 43 2295188	74550	09/05/2023	EBF8529	E 43 2294645	60503	09/05/2023
EBH2668	E 43 2298142	74550	11/05/2023	EBL6593	E 43 2298100	74550	11/05/2023
EBP8204	E 43 2299121	60503	12/05/2023	EBR2G01	E 43 2297258	60503	10/05/2023
EBS4177	E 43 2296578	74550	10/05/2023	EBT6976	E 43 2304239	75870	04/05/2023
EBV8F17	E 43 2304314	75870	06/05/2023	EBX7C04	E 43 2295153	74550	09/05/2023
EBY5B68	E 43 2294377	74550	09/05/2023	ECD2310	E 43 2294440	74550	09/05/2023
ECF0C99	E 43 2293745	75870	08/05/2023	ECI1H53	E 43 2297435	60503	11/05/2023
ECM5G41	E 43 2299120	60503	12/05/2023	EDC0F38	E 43 2294988	74550	09/05/2023
EDC4J47	E 43 2294529	60503	09/05/2023	EDC6981	E 43 2295978	74550	10/05/2023
EDC9D77	E 43 2296557	60503	10/05/2023	EDI4F81	E 43 2297386	74550	11/05/2023
EDT3C33	E 43 2304507	75870	01/05/2023	EDW0J15	E 43 2296387	74630	10/05/2023
EDW2582	E 43 2296519	74550	10/05/2023	EED4335	E 43 2304620	75870	06/05/2023
EED4E76	E 43 2292859	56732	08/05/2023	EEG0566	E 43 2298117	74550	11/05/2023
EEG6690	E 43 2297539	60503	11/05/2023	EEL2197	E 43 2294030	60412	08/05/2023
EEL4636	E 43 2304360	75870	08/05/2023	EEL7914	E 43 2304394	75870	10/05/2023
EEL7914	E 43 2296548	60503	10/05/2023	EEM2190	E 43 2293539	74550	08/05/2023
EEN9210	E 43 2294698	74550	09/05/2023	EEO3204	E 43 2297780	60503	11/05/2023
EEP5640	E 43 2296172	60503	10/05/2023	EER6C65	E 43 2295959	60503	10/05/2023
EET1D90	E 43 2304457	75870	11/05/2023	EET7514	E 43 2288155	74550	05/05/2023
EEV8032	E 43 2296667	74550	10/05/2023	EEW7J18	E 43 2295841	74550	09/05/2023
EEX3048	E 43 2294533	60503	09/05/2023	EEZ0906	E 43 2297715	74550	11/05/2023
EFF6B36	E 43 2298395	74550	11/05/2023	EFF8898	E 43 2297475	60503	11/05/2023
EFH1B25	E 43 2295972	74550	10/05/2023	EFJ1A75	E 43 2295105	60503	09/05/2023
EFP0199	E 43 2293486	74630	08/05/2023	EFS3525	E 43 2297794	60503	11/05/2023
EFX1397	E 43 2304168	75870	01/05/2023	EFY2169	E 43 2304302	75870	05/05/2023
EGA0298	E 43 2294980	74550	09/05/2023	EGA0329	E 43 2296630	60503	10/05/2023
EGA3B19	E 43 2297787	60503	11/05/2023	EGA6A68	E 43 2294550	60503	09/05/2023

EGD1897	E 43 2304261	75870	05/05/2023	EGG0H84	E 43 2294737	60503	09/05/2023
EGJ6536	E 43 2304622	75870	06/05/2023	EGJ7850	E 43 2296020	60503	10/05/2023
EGK9757	E 43 2304319	75870	06/05/2023	EGM5A49	E 43 2295204	74550	09/05/2023
EGS1G61	E 43 2304180	75870	01/05/2023	EGS2876	E 43 2295107	74550	09/05/2023
EGS4289	E 43 2294000	60503	08/05/2023	EGS4376	E 43 2295904	74550	10/05/2023
EGS6983	E 43 2304287	75870	05/05/2023	EGS8J39	E 43 2294008	60503	08/05/2023
EGT5045	E 43 2294192	74550	08/05/2023	EGX1312	E 43 2304649	75870	03/05/2023
EGX5019	E 43 2294828	60503	09/05/2023	EGX8875	E 43 2298978	57463	11/05/2023
EHC0545	E 43 2298169	60503	11/05/2023	EHC9G60	E 43 2304600	75870	06/05/2023
EHF5C99	E 43 2298264	74550	11/05/2023	EHH7229	E 43 2294517	56732	09/05/2023
EHK8D83	E 43 2296374	74630	10/05/2023	EHL8847	E 43 2296292	74550	10/05/2023
EHM2A83	E 43 2292730	74630	08/05/2023	EHR1246	E 43 2304276	75870	05/05/2023
EHS9984	E 43 2297304	74550	10/05/2023	EIA4965	E 43 2296280	60503	10/05/2023
EIE7190	E 43 2296590	74550	10/05/2023	EIF4238	E 43 2294089	74550	08/05/2023
EIH5I66	E 43 2288314	60503	06/05/2023	EII0H40	E 43 2296531	60503	10/05/2023
EIL3D21	E 43 2295176	74550	09/05/2023	EIM6799	E 43 2299689	74630	12/05/2023
EIM7212	E 43 2298470	74550	11/05/2023	EIQ9G17	E 43 2304441	75870	11/05/2023
EIR7598	E 43 2296614	74550	10/05/2023	EIY7257	E 43 2295144	74550	09/05/2023
EJA4823	E 43 2298494	74550	11/05/2023	EJB8857	E 43 2304399	75870	10/05/2023
EJB8857	E 43 2304340	75870	03/05/2023	EJC3H80	E 43 2294266	74550	08/05/2023
EJE1837	E 43 2297798	60503	11/05/2023	EJF5H81	E 43 2297797	60503	11/05/2023
EJF5J16	E 43 2294112	60503	08/05/2023	EJN7G68	E 43 2297298	74550	10/05/2023
EJO4E57	E 43 2295869	74550	09/05/2023	EJQ7D24	E 43 2295113	74550	09/05/2023
EJR5027	E 43 2294329	74550	09/05/2023	EJR6125	E 43 2304624	75870	06/05/2023
EJV9462	E 43 2295643	57463	09/05/2023	EJX0B52	E 43 2297975	56732	11/05/2023
EJY1I75	E 43 2297564	74550	11/05/2023	EJY5E67	E 43 2291578	60503	05/05/2023
EJZ7051	E 43 2293432	74630	08/05/2023	EKF4E22	E 43 2297242	74630	10/05/2023
EKL2J93	E 43 2295155	74550	09/05/2023	EKL6082	E 43 2293488	74550	08/05/2023
EKL6149	E 43 2304240	75870	04/05/2023	EKL7901	E 43 2298398	74630	11/05/2023
EKL8194	E 43 2295160	74550	09/05/2023	EKQ7553	E 43 2295842	74550	09/05/2023
EKU9G18	E 43 2294137	60503	08/05/2023	EKX2G06	E 43 2295100	60503	09/05/2023
EKY8F08	E 43 2304315	75870	06/05/2023	ELA1518	E 43 2289015	74550	06/05/2023
ELB2F62	E 43 2294769	60503	09/05/2023	ELB3071	E 43 2294841	74550	09/05/2023
ELC5D88	E 43 2304282	75870	05/05/2023	ELC7619	E 43 2294201	74630	08/05/2023
ELD4G40	E 43 2297844	60503	11/05/2023	ELE7J35	E 43 2296391	74550	10/05/2023
ELE8573	E 43 2294702	74550	09/05/2023	ELE8I43	E 43 2294357	74550	09/05/2023
ELH5032	E 43 2297644	74550	11/05/2023	ELJ7263	E 43 2297631	74550	11/05/2023
ELK9D42	E 43 2294635	60503	09/05/2023	ELL0351	E 43 2297272	74550	10/05/2023
ELL8J42	E 43 2294966	60503	09/05/2023	ELM3720	E 43 2295793	60503	09/05/2023
ELP8819	E 43 2294877	60503	09/05/2023	ELQ9G98	E 43 2296206	60503	10/05/2023
ELS4027	E 43 2294481	60503	09/05/2023	ELS5335	E 43 2294484	56732	09/05/2023
ELT0A54	E 43 2294354	74550	09/05/2023	ELU3E66	E 43 2294224	60503	08/05/2023
ELU7J57	E 43 2304646	75870	03/05/2023	ELV1047	E 43 2296079	60503	10/05/2023
ELV9071	E 43 2296205	60503	10/05/2023	ELW5185	E 43 2296654	74630	10/05/2023
ELY8B42	E 43 2298453	74550	11/05/2023	EMC5J68	E 43 2294982	60503	09/05/2023
EMC7164	E 43 2298449	74550	11/05/2023	EME2G71	E 43 2296283	60503	10/05/2023
EMH2060	E 43 2298276	60503	11/05/2023	EMH4H58	E 43 2294005	60503	08/05/2023
EMI4348	E 43 2294652	60503	09/05/2023	EMI5215	E 43 2297550	74550	11/05/2023
EMK7616	E 43 2296599	74550	10/05/2023	EMM0F28	E 43 2299103	60503	12/05/2023
EMM2J86	E 43 2304500	75870	01/05/2023	EMM9449	E 43 2297968	56732	11/05/2023
EMO4452	E 43 2297397	60503	11/05/2023	EMO5A75	E 43 2293508	74550	08/05/2023
EMR1J74	E 43 2297396	60503	11/05/2023	EMR8495	E 43 2297951	60503	11/05/2023
EMS4555	E 43 2297802	60503	11/05/2023	EMS5F48	E 43 2304292	75870	05/05/2023
EMS9A77	E 43 2294653	60503	09/05/2023	EMT9649	E 43 2297922	74550	11/05/2023
EMT9862	E 43 2294664	60503	09/05/2023	EMX7127	E 43 2295073	74630	09/05/2023
EMZ3288	E 43 2294482	60503	09/05/2023	ENB1G47	E 43 2297350	74550	10/05/2023
END0F23	E 43 2304366	75870	08/05/2023	END4D16	E 43 2298167	60503	11/05/2023
ENE7I70	E 43 2296135	74550	10/05/2023	ENG6G35	E 43 2294363	74550	09/05/2023
ENI0988	E 43 2304270	75870	05/05/2023	ENI6H49	E 43 2304642	75870	09/05/2023
ENL5J31	E 43 2297860	56732	11/05/2023	ENL5J31	E 43 2294022	56732	08/05/2023
ENM6056	E 43 2296405	74630	09/05/2023	ENO4I46	E 43 2293013	74550	08/05/2023
ENS3J24	E 43 2296195	60503	10/05/2023	ENS5029	E 43 2294148	74710	08/05/2023
ENU0B25	E 43 2295071	74550	09/05/2023	ENU3E66	E 43 2296743	75870	10/05/2023
ENU7I16	E 43 2295214	74550	09/05/2023	ENU9I16	E 43 2295819	56732	09/05/2023
ENV5036	E 43 2297958	56732	11/05/2023	ENZ1E19	E 43 2295795	60503	09/05/2023
EOB2H73	E 43 2297772	60503	11/05/2023	EOB7C08	E 43 2304525	75870	03/05/2023
EOD8C96	E 43 2298823	57463	11/05/2023	EOD9C07	E 43 2304209	75870	02/05/2023
EOD9C07	E 43 2304374	75870	08/05/2023	EOD9C07	E 43 2304321	75870	03/05/2023
EOI3C50	E 43 2295863	74550	09/05/2023	EON0140	E 43 2293929	57463	08/05/2023
EOO2A58	E 43 2304348	75870	03/05/2023	EOP7I31	E 43 2304253	75870	04/05/2023
EOU7121	E 43 2294694	60503	09/05/2023	EPA9J94	E 43 2299118	60503	12/05/2023
EPJ1970	E 43 2304235	75870	04/05/2023	EPN4A29	E 43 2304293	75870	05/05/2023
EPP4042	E 43 2297864	60503	11/05/2023	EPP4042	E 43 2297384	74550	11/05/2023
EPP9A82	E 43 2297703	74550	11/05/2023	EPX7I22	E 43 2294330	74630	09/05/2023
EPZ0466	E 43 2296375	74550	10/05/2023	EPZ0491	E 43 2293084	60503	08/05/2023
EPZ5J45	E 43 2295074	74550	09/05/2023	EPZ6928	E 43 2296451	60503	10/05/2023
EPZ6937	E 43 2298253	74550	11/05/2023	EPZ7F04	E 43 2297952	60503	11/05/2023
EPZ9035	E 43 2296216	56732	10/05/2023	EQC9866	E 43 2304497	75870	01/05/2023
EQE4G73	E 43 2294206	74550	08/05/2023	EQE5D72	E 43 2297407	60503	11/05/2023
EQF3930	E 43 2294102	74550	08/05/2023	EQF8H27	E 43 2294892	56732	09/05/2023
EQG5993	E 43 2298454	74630	11/05/2023	EQH7011	E 43 2298465	74550	11/05/2023
EQI3155	E 43 2294600	74550	09/05/2023	EQJ0387	E 43 2296196	60503	10/05/2023
EQJ0387	E 43 2297436	60503	11/05/2023	EQJ0E13	E 43 2295796	60503	09/05/2023
EQJ0E13	E 43 2295789	60503	09/05/2023	EQK4I96	E 43 2304283	75870	05/05/2023
EQK5B17	E 43 2297566	74630	11/05/2023	EQL1984	E 43 2295094	74550	09/05/2023
EQL2B06	E 43 2298288	74550	11/05/2023	EQL2B06	E 43 2298303	60503	11/05/2023
EQL6294	E 43 2295015	60503	09/05/2023	EQM4C88	E 43 2304304	75870	05/05/2023
EQN0287	E 43 2288682	60503	06/05/2023	EQO8923	E 43 2293499	74550	08/05/2023
EQP8J78	E 43 2294558	60503	09/05/2023	EQQ0149	E 43 2294563	56732	09/05/2023
EQS1H07	E 43 2297280	60503	10/05/2023	ERF3J39	E 43 2295389	75870	09/05/2023
ERF4304	E 43 2298451	74550	11/05/2023	ERI1E87	E 43 2297541	60503	11/05/2023
ERJ9E77	E 43 2304442	75870	11/05/2023	ERR3358	E 43 2296815	75870	10/05/2023
ERR9928	E 43 2304322	75870	03/05/2023	ERR9A53	E 43 2304220	75870	02/05/2023
ERR9A53	E 43 2304376	75870	05/05/2023	ERV9948	E 43 2295006	60503	09/05/2023
ERX3799	E 43 2294021	56732	08/05/2023	ERX8G66	E 43 2297595	74550	11/05/2023
ESH4I00	E 43 2298429	74630	11/05/2023	ESN9F65	E 43 2297814	60503	11/05/2023
ESP2914	E 43 2304588	75870	10/05/2023	ESQ9206	E 43 2295974	74550	10/05/2023
ESS4183	E 43 2295870	74550	09/05/2023	ESS8D77	E 43 2298491	74550	11/05/2023
EST1069	E 43 2296030	60503	10/05/2023	EST8G96	E 43 2304192	75870	01/05/2023
ESU4725	E 43 2298059	60503	11/05/2023	ETA9416	E 43 2298017	74550	11/05/2023
ETC7274	E 43 2296083	60503	10/05/2023	ETD2E79	E 43 2298304	60503	11/05/2023
ETE2951	E 43 2295598	57463	09/05/2023	ETE2I51	E 43 2295816	74550	09/05/2023
ETE3193	E 43 2296552	60503	10/05/2023	ETF1553	E 43 2295939	60503	10/05/2023
ETG0E43	E 43 2295812	60503	09/05/2023	ETG1C66	E 43 2298023	60503	11/05/2023
ETL0298	E 43 2304379	75870	05/05/2023	ETQ9H62	E 43 2293500	74550	08/05/2023
ETS7C50	E 43 2293533	74550	08/05/2023	ETS9055	E 43 2293492	74550	08/05/2023
ETS9055	E 43 2295159	74630	09/05/2023	ETY6327	E 43 2304160	75870	01/05/2023
EUA4077	E 43 2293973	60503	08/05/2023	EUB6F06	E 43 2296221	60503	10/05/2023
EUC1297	E 43 2297809	60503	11/05/2023	EUD0934	E 43 2297789	60503	11/05/2023
EUG6A37	E 43 2296553	60503	10/05/2023	EUH0F96	E 43 2304178	75870	01/05/2023
EUJ8H93	E 43 2295855	74630	09/05/2023	EUK2F82	E 43 2304368	75870	08/05/2023
EUN6632	E 43 2293083	60503	08/05/2023	EUO3545	E 43 2288013	74550	05/05/2023
EUP0565	E 43 2296708	74550	10/05/2023	EUR2J78	E 43 2294393	60503	09/05/2023
EUS2018	E 43 2296365	60503	10/05/2023	EUU0012	E 43 2304163	75870	01/05/2023
EUW0J88	E 43 2297839	60503	11/05/2023	EUW2H09	E 43 2296604	60503	10/05/2023
EUW6936	E 43 2299314	60503	12/05/2023	EUX4F94	E 43 2296678	74550	10/05/2023
EUY6J29	E 43 2304289	75870	05/05/2023	EUY8H47	E 43 2294447	60503	09/05/2023
EVA8176	E 43 2296088	56732	10/05/2023	EVC6E65	E 43 2297424	60503	11/05/2023
EVD0B10	E 43 2304509	75870	01/05/2023	EVD0B10	E 43 2304172	75870	01/05/2023
EVG1093	E 43 2296169	60503	10/05/2023	EVI0839	E 43 2295061	74550	09/05/2023
EVI3321	E 43 2297260	60503	10/05/2023	EVK1H96	E 43 2298738	57463	11/05/2023
EVP3A83	E 43 2296107	60503	10/05/2023	EVP9C79	E 43 2297970	56732	11/05/2023

EVP9J02	E 43 2295143	74550	09/05/2023	EVQ8A08	E 43 2293180	74550	08/05/2023
EVS0386	E 43 2299149	74550	12/05/2023	EVU7C87	E 43 2297648	74630	10/05/2023
EVX8F52	E 43 2295065	74550	09/05/2023	EVY6786	E 43 2304407	75870	10/05/2023
EVZ4E68	E 43 2298283	60503	11/05/2023	EWC1642	E 43 2297337	74550	10/05/2023
EWE2130	E 43 2294562	56732	09/05/2023	EWE2280	E 43 2293496	74550	08/05/2023
EWF2441	E 43 2296371	60503	10/05/2023	EWH1738	E 43 2294209	60503	08/05/2023
EWH6E53	E 43 2298475	74630	11/05/2023	EWH6E57	E 43 2298392	74550	11/05/2023
EWJ3G46	E 43 2295867	74550	09/05/2023	EWJ5889	E 43 2298832	57463	11/05/2023
EWJ5F45	E 43 2295148	74550	09/05/2023	EWO9G52	E 43 2304505	75870	01/05/2023
EWU2228	E 43 2297838	60503	11/05/2023	EWU9G33	E 43 2297349	74550	10/05/2023
EWX4887	E 43 2295991	60503	10/05/2023	EWX5746	E 43 2298273	60503	11/05/2023
EXA1H86	E 43 2297748	74550	11/05/2023	EXA7F15	E 43 2296625	74550	10/05/2023
EXA9330	E 43 2304339	75870	03/05/2023	EXI7222	E 43 2304397	75870	10/05/2023
EXK1303	E 43 2294602	60503	09/05/2023	EXN0939	E 43 2304618	75870	06/05/2023
EXO5E55	E 43 2304257	75870	04/05/2023	EXS6726	E 43 2297410	60503	11/05/2023
EXT2995	E 43 2294335	74550	09/05/2023	EXT9547	E 43 2296038	60503	10/05/2023
EXU4626	E 43 2297261	60503	10/05/2023	EYB5J23	E 43 2297222	60503	10/05/2023
EYC6782	E 43 2295207	74550	09/05/2023	EYD6120	E 43 2298495	74550	11/05/2023
EYD9822	E 43 2298032	60503	11/05/2023	EYE3480	E 43 2296573	74550	10/05/2023
EYI1343	E 43 2304305	75870	06/05/2023	EYI1609	E 43 2294380	74550	09/05/2023
EYI4435	E 43 2295993	60503	10/05/2023	EYJ4275	E 43 2304446	75870	11/05/2023
EYN8251	E 43 2298578	75870	11/05/2023	EYX2A84	E 43 2293430	74550	08/05/2023
EZA7739	E 43 2296518	74550	10/05/2023	EZC4901	E 43 2296549	60503	10/05/2023
EZD4E55	E 43 2292685	74550	08/05/2023	EZD8368	E 43 2296278	74550	10/05/2023
EZF0747	E 43 2296152	60503	10/05/2023	EZG4C12	E 43 2295140	74550	09/05/2023
EZH0F90	E 43 2294588	60503	09/05/2023	EZH0I05	E 43 2295989	60503	10/05/2023
EZI7I69	E 43 2297300	74550	10/05/2023	EZJ5I41	E 43 2293489	74550	08/05/2023
EZK3497	E 43 2295783	60503	09/05/2023	EZK5A18	E 43 2297508	74550	11/05/2023
EZN6526	E 43 2296367	60503	10/05/2023	EZO3753	E 43 2296288	60503	10/05/2023
EZO9F33	E 43 2295170	74550	09/05/2023	EZR3083	E 43 2304242	75870	04/05/2023
EZR4380	E 43 2293085	60503	08/05/2023	EZT4155	E 43 2296009	60503	10/05/2023
EZU4717	E 43 2294551	60503	09/05/2023	EZU5228	E 43 2294683	56732	09/05/2023
EZY7F99	E 43 2297691	74550	11/05/2023	EZY9J86	E 43 2304191	75870	01/05/2023
EZZ2J69	E 43 2293969	74550	08/05/2023	FAA0564	E 43 2296281	60503	10/05/2023
FAB3H23	E 43 2294453	74550	09/05/2023	FAC8493	E 43 2297928	60503	11/05/2023
FAE2971	E 43 2297924	60503	11/05/2023	FAF8D14	E 43 2289801	60503	06/05/2023
FAG1H43	E 43 2304231	75870	04/05/2023	FAG1H43	E 43 2304245	75870	04/05/2023
FAG7329	E 43 2294958	74550	09/05/2023	FAJ2D59	E 43 2294981	60503	09/05/2023
FAJ4037	E 43 2297417	56732	11/05/2023	FAL5G28	E 43 2304356	75870	03/05/2023
FAM1A75	E 43 2298410	74550	11/05/2023	FAO0A39	E 43 2297754	60503	11/05/2023
FAQ9721	E 43 2304330	75870	03/05/2023	FAR4909	E 43 2294945	74550	09/05/2023
FAT7G02	E 43 2294836	74550	09/05/2023	FAW2E04	E 43 2298265	74550	11/05/2023
FAW6J21	E 43 2296071	60503	10/05/2023	FAX4B22	E 43 2294145	74550	08/05/2023
FAY3C85	E 43 2304316	75870	06/05/2023	FAZ1F50	E 43 2295926	60503	10/05/2023
FAZ9J38	E 43 2298482	74550	11/05/2023	FBD8399	E 43 2296019	60503	10/05/2023
FBP9J35	E 43 2294020	60503	08/05/2023	FBQ5409	E 43 2296809	75870	10/05/2023
FBQ6810	E 43 2298139	74550	11/05/2023	FBQ6I50	E 43 2294169	60503	08/05/2023
FBQ8D27	E 43 2298118	74550	11/05/2023	FBQ9454	E 43 2294532	60503	09/05/2023
FBQ9680	E 43 2296606	74630	10/05/2023	FBR9G00	E 43 2297596	74550	11/05/2023
FBY0C81	E 43 2294220	60503	08/05/2023	FBZ5I11	E 43 2304656	75870	03/05/2023
FCA3D57	E 43 2294638	56732	09/05/2023	FCA5F33	E 43 2295820	74550	09/05/2023
FCB1674	E 43 2295797	60503	09/05/2023	FCB2206	E 43 2295209	74550	09/05/2023
FCD8J57	E 43 2295837	74550	09/05/2023	FCE3J31	E 43 2298048	56732	11/05/2023
FCF8320	E 43 2304520	75870	03/05/2023	FCG3263	E 43 2297796	60503	11/05/2023
FCH3399	E 43 2297990	74550	11/05/2023	FCH3F96	E 43 2288252	74630	06/05/2023
FCI2I34	E 43 2295810	60503	09/05/2023	FCJ2D97	E 43 2295804	74550	09/05/2023
FCJ2D97	E 43 2295825	74550	09/05/2023	FCN3H85	E 43 2296111	60503	10/05/2023
FCN5D16	E 43 2294946	74550	09/05/2023	FCR3483	E 43 2296214	56732	10/05/2023
FCS9599	E 43 2296465	74550	10/05/2023	FCT8C26	E 43 2294437	74550	09/05/2023
FCW0D59	E 43 2294987	74550	09/05/2023	FCZ4220	E 43 2296257	74550	10/05/2023
FDB2G24	E 43 2296222	56732	10/05/2023	FDB5H64	E 43 2298124	74550	11/05/2023
FDE2985	E 43 2298125	74550	11/05/2023	FDG7039	E 43 2296443	56732	10/05/2023
FDQ4913	E 43 2296683	74630	10/05/2023	FDQ6485	E 43 2292731	60503	08/05/2023
FDQ6644	E 43 2296527	60503	10/05/2023	FDR1729	E 43 2296672	74550	10/05/2023
FDS8545	E 43 2294690	74550	09/05/2023	FDU4951	E 43 2297868	74550	11/05/2023
FDV6829	E 43 2298459	74550	11/05/2023	FDV8341	E 43 2294254	74630	08/05/2023
FDZ6802	E 43 2297157	57463	10/05/2023	FDZ9B89	E 43 2291603	74550	05/05/2023
FEB7F28	E 43 2293502	74550	08/05/2023	FEC1E95	E 43 2296414	74630	10/05/2023
FED6H54	E 43 2297252	60503	10/05/2023	FEP5485	E 43 2294239	74550	08/05/2023
FEQ9610	E 43 2294803	74550	09/05/2023	FER3218	E 43 2299154	74630	12/05/2023
FER7622	E 43 2298010	74550	11/05/2023	FET1828	E 43 2294157	74550	08/05/2023
FEU2J29	E 43 2298203	74550	11/05/2023	FEV9G32	E 43 2296696	74630	10/05/2023
FEW2C60	E 43 2294974	60503	09/05/2023	FEY0216	E 43 2294467	60503	09/05/2023
FFA1H98	E 43 2299688	60503	12/05/2023	FFA5196	E 43 2294719	60503	09/05/2023
FFB0J31	E 43 2294820	56732	09/05/2023	FFE2428	E 43 2296690	74630	10/05/2023
FFF5925	E 43 2294639	60503	09/05/2023	FFL9H35	E 43 2293054	74550	08/05/2023
FFN3I47	E 43 2304244	75870	04/05/2023	FFP5A82	E 43 2294419	60503	09/05/2023
FFP5H61	E 43 2304445	75870	11/05/2023	FFR1190	E 43 2298487	74550	11/05/2023
FFS5691	E 43 2297351	74550	10/05/2023	FFS7950	E 43 2296008	60503	10/05/2023
FFS7H45	E 43 2294070	60503	08/05/2023	FFU7J21	E 43 2297908	60503	11/05/2023
FFV0425	E 43 2295189	74550	09/05/2023	FFW8A01	E 43 2296044	60503	10/05/2023
FFW8A01	E 43 2297265	60503	10/05/2023	FFW8A01	E 43 2296241	60503	10/05/2023
FGC1573	E 43 2294850	74550	09/05/2023	FGC3201	E 43 2296442	60503	10/05/2023
FGC5D04	E 43 2289917	74550	06/05/2023	FGC7D60	E 43 2304619	75870	06/05/2023
FGD0998	E 43 2299471	74550	12/05/2023	FGE2334	E 43 2297316	74550	10/05/2023
FGE9I72	E 43 2296647	74550	10/05/2023	FGG2I95	E 43 2297547	74550	11/05/2023
FGK0889	E 43 2298295	74550	11/05/2023	FGL4C74	E 43 2304504	75870	01/05/2023
FGM6F04	E 43 2294385	60503	09/05/2023	FGR6472	E 43 2294651	60503	09/05/2023
FGR7633	E 43 2298314	74550	11/05/2023	FGT5E77	E 43 2294100	74550	08/05/2023
FGV4A04	E 43 2298016	74550	11/05/2023	FGW7F47	E 43 2298404	74550	11/05/2023
FHC5961	E 43 2297923	60503	11/05/2023	FHE5J57	E 43 2294713	60503	09/05/2023
FHF2667	E 43 2298358	60503	11/05/2023	FHG2548	E 43 2297238	60503	10/05/2023
FHG3845	E 43 2295217	74550	09/05/2023	FHG3B72	E 43 2294394	60503	09/05/2023
FHG4463	E 43 2304317	75870	06/05/2023	FHG6E56	E 43 2297389	74550	11/05/2023
FHG9I67	E 43 2297370	60503	11/05/2023	FHH4H86	E 43 2296207	60503	10/05/2023
FHH9B72	E 43 2304301	75870	05/05/2023	FHO4J48	E 43 2294815	60503	09/05/2023
FHQ7A57	E 43 2298271	60503	11/05/2023	FHS2D65	E 43 2293503	74630	08/05/2023
FHV4125	E 43 2297935	60503	11/05/2023	FHV9H87	E 43 2294128	60503	08/05/2023
FHW6C31	E 43 2294483	60503	09/05/2023	FHX0G27	E 43 2294506	60503	09/05/2023
FHX0G27	E 43 2294676	74630	09/05/2023	FHX0G27	E 43 2297331	60503	10/05/2023
FHZ2772	E 43 2297742	74550	11/05/2023	FHZ3828	E 43 2296608	60503	10/05/2023
FIA2109	E 43 2294495	60503	09/05/2023	FIA2478	E 43 2295781	60503	09/05/2023
FIE5I05	E 43 2297560	74550	11/05/2023	FIF2045	E 43 2304225	75870	04/05/2023
FIG3B13	E 43 2295803	60503	09/05/2023	FIG8149	E 43 2294827	60503	09/05/2023
FIH0784	E 43 2294807	60503	09/05/2023	FIK5D11	E 43 2304512	75870	01/05/2023
FIM8F08	E 43 2296097	60412	10/05/2023	FIS0856	E 43 2298419	56732	11/05/2023
FIT0900	E 43 2294449	60503	09/05/2023	FIW8J22	E 43 2298041	74550	11/05/2023
FJD3J58	E 43 2298402	74550	11/05/2023	FJI2E68	E 43 2298400	74550	11/05/2023
FJI2G02	E 43 2296072	56732	10/05/2023	FJI4D51	E 43 2298397	74550	11/05/2023
FJJ4486	E 43 2304427	75870	11/05/2023	FJJ4495	E 43 2304303	75870	05/05/2023
FJL9J08	E 43 2297549	74550	11/05/2023	FJR6C17	E 43 2293504	74630	08/05/2023
FJS1092	E 43 2297512	60503	11/05/2023	FJS3C89	E 43 2298112	60503	11/05/2023
FJT2H73	E 43 2298255	74550	11/05/2023	FJW1371	E 43 2291966	60503	05/05/2023
FJW3833	E 43 2294147	74550	08/05/2023	FKB5498	E 43 2304166	75870	01/05/2023
FKE9083	E 43 2295787	74550	09/05/2023	FKG7644	E 43 2304567	75870	11/05/2023
FKH5C99	E 43 2304515	75870	01/05/2023	FKJ4I27	E 43 2297446	74550	11/05/2023
FKK0G00	E 43 2298338	74550	11/05/2023	FKL0D76	E 43 2295212	74550	09/05/2023
FKN3088	E 43 2297781	60503	11/05/2023	FKO1087	E 43 2294549	60503	09/05/2023
FKO3843	E 43 2289144	74550	06/05/2023	FKO9181	E 43 2296271	74550	10/05/2023
FKS5F30	E 43 2293495	74550	08/05/2023	FKS5F30	E 43 2294344	74550	09/05/2023
FKS8304	E 43 2298299	74550	11/05/2023	FKT4027	E 43 2295054	56732	09/05/2023
FKZ0720	E 43 2294426	74710	09/05/2023	FKZ1563	E 43 2295960	74550	10/05/2023

FKZ2518	E 43 2304174	75870	01/05/2023	FLA6910	E 43 2297334	74550	10/05/2023
FLG8062	E 43 2294261	74550	08/05/2023	FLJ2935	E 43 2304510	75870	01/05/2023
FLJ3063	E 43 2297688	74550	11/05/2023	FLM0758	E 43 2299841	74550	12/05/2023
FLM1262	E 43 2304641	75870	09/05/2023	FLN5H93	E 43 2295933	60503	10/05/2023
FLQ2294	E 43 2295696	57463	09/05/2023	FLQ4594	E 43 2294366	74550	09/05/2023
FLR3176	E 43 2294748	60503	09/05/2023	FLV4C01	E 43 2294770	60503	09/05/2023
FLW1088	E 43 2294260	74550	08/05/2023	FLZ8735	E 43 2294938	74550	09/05/2023
FLZ9I65	E 43 2294742	60503	09/05/2023	FMB2A52	E 43 2293542	74550	08/05/2023
FME1H71	E 43 2296065	60503	10/05/2023	FME8B41	E 43 2304219	75870	02/05/2023
FMJ8349	E 43 2304243	75870	04/05/2023	FML8193	E 43 2294773	60503	09/05/2023
FML9946	E 43 2296452	60503	10/05/2023	FMN7I92	E 43 2297332	74550	10/05/2023
FMR1H20	E 43 2294198	74550	08/05/2023	FMS4H97	E 43 2297278	60503	10/05/2023
FMZ3C91	E 43 2298158	60503	11/05/2023	FMZ9668	E 43 2296716	74550	10/05/2023
FNA4A25	E 43 2295092	74550	09/05/2023	FNB7D15	E 43 2295017	74550	09/05/2023
FND6A00	E 43 2304367	75870	08/05/2023	FND6A00	E 43 2304396	75870	10/05/2023
FNF4I89	E 43 2295187	74550	09/05/2023	FNG3A26	E 43 2298396	74550	11/05/2023
FNI0G44	E 43 2296043	56732	10/05/2023	FNI3G96	E 43 2295992	60503	10/05/2023
FNK7F67	E 43 2296713	74550	10/05/2023	FNL2240	E 43 2293534	74630	08/05/2023
FNL2D38	E 43 2294521	60503	09/05/2023	FNL2D38	E 43 2294870	60503	09/05/2023
FNL4D23	E 43 2297552	74550	11/05/2023	FNM3I95	E 43 2297776	60503	11/05/2023
FNQ0D22	E 43 2304269	75870	05/05/2023	FNQ2891	E 43 2293395	74550	08/05/2023
FNT8J78	E 43 2304354	75870	03/05/2023	FNT9120	E 43 2294826	60503	09/05/2023
FNU2J62	E 43 2298035	74550	11/05/2023	FNW4I26	E 43 2296115	60503	10/05/2023
FNY8I94	E 43 2296174	60503	10/05/2023	FNZ3173	E 43 2304173	75870	01/05/2023
FNZ4J58	E 43 2294867	60503	09/05/2023	FOB3D46	E 43 2298315	60503	11/05/2023
FOB6F42	E 43 2297689	74550	11/05/2023	FOC2C83	E 43 2294413	60503	09/05/2023
FOC9I38	E 43 2289250	74550	06/05/2023	FOD5J67	E 43 2296110	60503	10/05/2023
FOF1019	E 43 2297824	60503	11/05/2023	FOF1417	E 43 2295353	75870	09/05/2023
FOH7D51	E 43 2294047	60503	08/05/2023	FOI2462	E 43 2294829	60503	09/05/2023
FOI5H78	E 43 2294620	60503	09/05/2023	FOI6I35	E 43 2304614	75870	06/05/2023
FOJ1J83	E 43 2296215	74550	10/05/2023	FOJ2E70	E 43 2296098	60412	10/05/2023
FOM6B09	E 43 2296685	74550	10/05/2023	FOQ4H11	E 43 2295014	60503	09/05/2023
FOS1687	E 43 2297854	60503	11/05/2023	FOS9H38	E 43 2304514	75870	01/05/2023
FOT2820	E 43 2295018	60503	09/05/2023	FOT6402	E 43 2298484	74550	11/05/2023
FOU8381	E 43 2293465	74550	08/05/2023	FOV0698	E 43 2296245	74550	10/05/2023
FOV1714	E 43 2298356	74550	11/05/2023	FOW0740	E 43 2304413	75870	10/05/2023
FOW4G21	E 43 2296297	60503	10/05/2023	FOY0B19	E 43 2304285	75870	05/05/2023
FOY2E26	E 43 2294019	60503	08/05/2023	FOZ3164	E 43 2293209	56732	08/05/2023
FOZ6E01	E 43 2292764	74550	08/05/2023	FPA4F60	E 43 2294106	60503	08/05/2023
FPA5549	E 43 2295098	56732	09/05/2023	FPC5J97	E 43 2296049	60503	10/05/2023
FPD2993	E 43 2296096	60412	10/05/2023	FPD9H67	E 43 2304563	75870	11/05/2023
FPE3J56	E 43 2304516	75870	01/05/2023	FPE6I93	E 43 2295191	74550	09/05/2023
FPG0A55	E 43 2296758	75870	10/05/2023	FPJ3A66	E 43 2298155	60503	11/05/2023
FPJ6771	E 43 2296555	60503	10/05/2023	FPJ7J75	E 43 2297874	74550	11/05/2023
FPK7G74	E 43 2297391	60503	11/05/2023	FPQ6D62	E 43 2294805	74550	09/05/2023
FPQ8535	E 43 2295037	74550	09/05/2023	FPS1858	E 43 2294410	74550	09/05/2023
FPS9D03	E 43 2294955	74550	09/05/2023	FPS9D03	E 43 2295347	75870	09/05/2023
FPS9D03	E 43 2298619	75870	11/05/2023	FPV2B03	E 43 2304384	75870	09/05/2023
FPW3026	E 43 2297554	74550	11/05/2023	FPZ5B35	E 43 2297328	74550	10/05/2023
FQB8J65	E 43 2297910	60503	11/05/2023	FQD4B59	E 43 2304412	75870	10/05/2023
FQD8460	E 43 2295969	74550	10/05/2023	FQH7805	E 43 2299152	60503	12/05/2023
FQI5609	E 43 2296286	60503	10/05/2023	FQK8B42	E 43 2297302	74550	10/05/2023
FQK9900	E 43 2299892	74710	12/05/2023	FQM1239	E 43 2295208	74550	09/05/2023
FQN5537	E 43 2296155	60503	10/05/2023	FQN6A96	E 43 2298099	60503	11/05/2023
FQP5B23	E 43 2297800	60503	11/05/2023	FQQ0695	E 43 2298039	74550	11/05/2023
FQQ5D05	E 43 2304371	75870	08/05/2023	FQS8744	E 43 2297602	74550	11/05/2023
FQT6A97	E 43 2304224	75870	04/05/2023	FQY1533	E 43 2294986	74550	09/05/2023
FQZ3967	E 43 2304440	75870	11/05/2023	FRB2I94	E 43 2297505	74550	11/05/2023
FRC4479	E 43 2297699	60503	11/05/2023	FRG9I06	E 43 2304401	75870	10/05/2023
FRH5308	E 43 2294809	60503	09/05/2023	FRK9A53	E 43 2298446	74550	11/05/2023
FRL2C76	E 43 2294932	74630	09/05/2023	FRM2797	E 43 2304353	75870	03/05/2023
FRO2087	E 43 2304186	75870	01/05/2023	FRO2855	E 43 2297223	74550	10/05/2023
FRQ0648	E 43 2296392	74550	10/05/2023	FRQ3I96	E 43 2304329	75870	03/05/2023
FRQ8A28	E 43 2294248	74550	08/05/2023	FRR0E69	E 43 2294924	74550	09/05/2023
FRR4238	E 43 2294755	60503	09/05/2023	FRT1H99	E 43 2296165	60503	10/05/2023
FRT1H99	E 43 2295975	74550	10/05/2023	FRV0C10	E 43 2295120	74630	09/05/2023
FRY7C05	E 43 2296431	74550	10/05/2023	FRZ8D72	E 43 2296017	60503	10/05/2023
FSA0179	E 43 2294262	74550	08/05/2023	FSA5C88	E 43 2293388	74550	08/05/2023
FSH1B61	E 43 2294416	60503	09/05/2023	FSH7F80	E 43 2297723	74630	11/05/2023
FSI0I65	E 43 2296702	74550	10/05/2023	FSK1I41	E 43 2298478	74550	11/05/2023
FSS9J52	E 43 2295126	74550	09/05/2023	FSX8594	E 43 2295166	74630	09/05/2023
FSY2825	E 43 2293405	74550	08/05/2023	FSZ8195	E 43 2299748	74550	12/05/2023
FSZ8195	E 43 2299476	74630	12/05/2023	FTB0H54	E 43 2296249	74550	10/05/2023
FTC9E74	E 43 2304428	75870	11/05/2023	FTE4D58	E 43 2304288	75870	05/05/2023
FTG5E32	E 43 2294012	60503	08/05/2023	FTI1576	E 43 2297623	74550	11/05/2023
FTK0C10	E 43 2296117	60503	10/05/2023	FTK2I22	E 43 2295197	74550	09/05/2023
FTM3F08	E 43 2298266	74630	11/05/2023	FTQ2557	E 43 2304300	75870	05/05/2023
FTS1I58	E 43 2294247	74550	08/05/2023	FTS4E09	E 43 2294661	60503	09/05/2023
FTW1F69	E 43 2294785	60503	09/05/2023	FTX5887	E 43 2294704	74550	09/05/2023
FTX5887	E 43 2297997	74550	11/05/2023	FTX9387	E 43 2293453	60503	08/05/2023
FTY0H16	E 43 2304218	75870	02/05/2023	FTZ8819	E 43 2298875	57463	11/05/2023
FUB3178	E 43 2295947	74550	10/05/2023	FUC0026	E 43 2295173	74630	09/05/2023
FUE0276	E 43 2304309	75870	06/05/2023	FUE2B32	E 43 2294390	60503	09/05/2023
FUE7528	E 43 2296087	56732	10/05/2023	FUM5G09	E 43 2293296	74550	08/05/2023
FUM6D97	E 43 2294044	74550	08/05/2023	FUP4159	E 43 2304424	75870	10/05/2023
FUP4159	E 43 2304198	75870	02/05/2023	FUQ9J11	E 43 2299686	60503	12/05/2023
FUR0C62	E 43 2296261	74550	10/05/2023	FUR5674	E 43 2296643	56732	10/05/2023
FUS1C14	E 43 2298316	74550	11/05/2023	FUS5C17	E 43 2298279	60503	11/05/2023
FUS5H26	E 43 2304177	75870	01/05/2023	FUW9699	E 43 2304197	75870	02/05/2023
FUY4392	E 43 2298012	74550	11/05/2023	FUY9420	E 43 2304234	75870	04/05/2023
FVB6A15	E 43 2304349	75870	03/05/2023	FVF1645	E 43 2294758	60503	09/05/2023
FVG1278	E 43 2304264	75870	05/05/2023	FVH9573	E 43 2295997	60503	10/05/2023
FVK6G46	E 43 2295011	60503	09/05/2023	FVL1645	E 43 2295063	74550	09/05/2023
FVL4B20	E 43 2298488	74550	11/05/2023	FVM9159	E 43 2294971	60503	09/05/2023
FVN1I75	E 43 2294865	60503	09/05/2023	FVO4C25	E 43 2296000	60503	10/05/2023
FVO7H16	E 43 2304498	75870	01/05/2023	FVP9G56	E 43 2298432	74550	11/05/2023
FVS4898	E 43 2304344	75870	03/05/2023	FVU2E24	E 43 2296776	75870	10/05/2023
FVX7850	E 43 2295138	74550	09/05/2023	FVX7850	E 43 2289191	74630	06/05/2023
FVY3H25	E 43 2304249	75870	04/05/2023	FWB5E88	E 43 2295183	74550	09/05/2023
FWC1D86	E 43 2298119	74550	11/05/2023	FWC1G46	E 43 2295169	74550	09/05/2023
FWC5534	E 43 2298275	60503	11/05/2023	FWD7I80	E 43 2293535	74550	08/05/2023
FWF7012	E 43 2297214	74550	10/05/2023	FWH0I59	E 43 2294353	74550	09/05/2023
FWJ4383	E 43 2294111	60503	08/05/2023	FWJ5G11	E 43 2294859	74550	09/05/2023
FWJ9677	E 43 2294408	60503	09/05/2023	FWK9J39	E 43 2294842	74550	09/05/2023
FWK9J39	E 43 2296400	74550	09/05/2023	FWL5B17	E 43 2296093	56732	10/05/2023
FWO1H71	E 43 2304653	75870	03/05/2023	FWP9585	E 43 2296449	60503	10/05/2023
FWS7A63	E 43 2295084	74630	09/05/2023	FWS7A63	E 43 2295082	74550	09/05/2023
FWU6941	E 43 2298430	74550	11/05/2023	FWV6F47	E 43 2296005	60503	10/05/2023
FWZ1G29	E 43 2296605	60503	10/05/2023	FXA9G10	E 43 2296095	60412	10/05/2023
FXB0J06	E 43 2294334	74550	09/05/2023	FXC8J18	E 43 2304271	75870	05/05/2023
FXE3975	E 43 2298416	60503	11/05/2023	FXE4J36	E 43 2304352	75870	03/05/2023
FXE5D83	E 43 2295161	74550	09/05/2023	FXI1223	E 43 2295859	56732	09/05/2023
FXN2844	E 43 2293976	60503	08/05/2023	FXO0590	E 43 2295815	74550	09/05/2023
FXO2696	E 43 2293369	74550	08/05/2023	FXQ8756	E 43 2295930	60503	10/05/2023
FXT6F76	E 43 2297371	60503	11/05/2023	FXT7489	E 43 2298452	74550	11/05/2023
FXT9C23	E 43 2296714	74550	10/05/2023	FXU1D70	E 43 2304631	75870	09/05/2023
FXU3947	E 43 2297825	60503	11/05/2023	FXU3E38	E 43 2304265	75870	05/05/2023
FXV2813	E 43 2298595	75870	11/05/2023	FXZ4590	E 43 2294386	60503	09/05/2023
FYG0F48	E 43 2294029	74550	08/05/2023	FYG3H26	E 43 2296684	74550	10/05/2023
FYH5733	E 43 2294847	74550	09/05/2023	FYH8F51	E 43 2296224	74550	10/05/2023
FYI2727	E 43 2297762	74550	11/05/2023	FYK6I25	E 43 2295955	60503	10/05/2023
FYL0710	E 43 2293081	60503	08/05/2023	FYS3321	E 43 2294396	60503	09/05/2023

FZC4G44	E 43 2294222	60503	08/05/2023	FZD9E39	E 43 2294890	60503	09/05/2023
FZH8E25	E 43 2294240	74630	08/05/2023	FZH8E25	E 43 2294135	60503	08/05/2023
FZI8E28	E 43 2297662	74710	11/05/2023	FZI8G89	E 43 2297837	56732	11/05/2023
FZL3H26	E 43 2304251	75870	04/05/2023	FZL7039	E 43 2298219	74550	11/05/2023
FZL7189	E 43 2294127	74550	08/05/2023	FZN6C82	E 43 2298408	74630	11/05/2023
FZP2F48	E 43 2296067	56732	10/05/2023	FZQ9828	E 43 2296569	60503	10/05/2023
FZS5C73	E 43 2298182	56732	11/05/2023	FZV2C24	E 43 2294458	60503	09/05/2023
FZX1C57	E 43 2293423	74550	08/05/2023	GAC3C47	E 43 2304644	75870	09/05/2023
GAH2828	E 43 2294830	60503	09/05/2023	GAM8G25	E 43 2298434	74550	11/05/2023
GAN2525	E 43 2304351	75870	03/05/2023	GAN6775	E 43 2298153	60503	11/05/2023
GAS9F14	E 43 2296694	74550	10/05/2023	GAT2343	E 43 2294265	74550	08/05/2023
GAT5C06	E 43 2296127	60503	10/05/2023	GAU3G21	E 43 2296634	60503	10/05/2023
GAU9I48	E 43 2297858	56732	11/05/2023	GAV6A27	E 43 2294235	60503	08/05/2023
GAX8E26	E 43 2296002	60503	10/05/2023	GBA9E90	E 43 2298608	75870	11/05/2023
GBC0530	E 43 2304357	75870	03/05/2023	GBD2F76	E 43 2294091	60503	08/05/2023
GBD8B54	E 43 2294665	60503	09/05/2023	GBG1J78	E 43 2294058	60503	08/05/2023
GBJ0E98	E 43 2295851	74630	09/05/2023	GBM0B75	E 43 2298229	74550	11/05/2023
GBP2343	E 43 2294843	74550	09/05/2023	GBQ2F74	E 43 2295139	74550	09/05/2023
GBQ6D31	E 43 2296180	60503	10/05/2023	GBR6277	E 43 2294852	74550	09/05/2023
GBS3829	E 43 2304380	75870	09/05/2023	GBS3829	E 43 2304386	75870	09/05/2023
GBS9I87	E 43 2294845	74550	09/05/2023	GBW4762	E 43 2298184	60503	11/05/2023
GBW7H75	E 43 2298044	74550	11/05/2023	GBY4E76	E 43 2294050	60503	08/05/2023
GBY9225	E 43 2293487	74550	08/05/2023	GCA7465	E 43 2297659	74550	11/05/2023
GCD1I07	E 43 2298111	74550	11/05/2023	GCK6I56	E 43 2294598	60503	09/05/2023
GCK6I56	E 43 2294597	74630	09/05/2023	GCK7D17	E 43 2296228	56732	10/05/2023
GCL9D75	E 43 2304267	75870	05/05/2023	GCM7568	E 43 2294560	60503	09/05/2023
GCM7E61	E 43 2298307	60503	11/05/2023	GCO8C81	E 43 2294210	74550	08/05/2023
GCR3C77	E 43 2296591	74550	10/05/2023	GCT2227	E 43 2294420	60503	09/05/2023
GCT6430	E 43 2297459	74550	11/05/2023	GCU6J16	E 43 2294392	60503	09/05/2023
GCU9A76	E 43 2294705	74550	09/05/2023	GCU9G33	E 43 2295172	74630	09/05/2023
GCV2655	E 43 2298456	74630	11/05/2023	GCW1H30	E 43 2298301	60503	11/05/2023
GCX0C54	E 43 2295782	56732	09/05/2023	GCX1E56	E 43 2297757	60503	11/05/2023
GCZ3017	E 43 2304263	75870	05/05/2023	GCZ8G35	E 43 2294084	60503	08/05/2023
GCZ8G35	E 43 2294110	60503	08/05/2023	GDA1388	E 43 2294514	56732	09/05/2023
GDD9573	E 43 2297698	60503	11/05/2023	GDJ3354	E 43 2297846	60503	11/05/2023
GDK0J45	E 43 2297654	74550	11/05/2023	GDL6C86	E 43 2295892	74550	10/05/2023
GDQ1C66	E 43 2304237	75870	04/05/2023	GDQ5G40	E 43 2292977	56732	08/05/2023
GDU6I46	E 43 2297896	74630	11/05/2023	GDW0I83	E 43 2295203	74550	09/05/2023
GDY0E19	E 43 2294018	56732	08/05/2023	GDY5D07	E 43 2297530	74550	11/05/2023
GDZ1B01	E 43 2295953	60503	10/05/2023	GDZ3950	E 43 2295151	74550	09/05/2023
GDZ5B03	E 43 2297434	60503	11/05/2023	GEA4J77	E 43 2304632	75870	09/05/2023
GEC8I23	E 43 2298476	74550	11/05/2023	GED5H17	E 43 2296123	60503	10/05/2023
GEF6G18	E 43 2296182	56732	10/05/2023	GEG4I73	E 43 2298289	60503	11/05/2023
GEH8J25	E 43 2293541	74630	08/05/2023	GEJ5E75	E 43 2295821	60503	09/05/2023
GEO6A74	E 43 2294253	74550	08/05/2023	GEO8E36	E 43 2294746	60503	09/05/2023
GEQ0B88	E 43 2297657	74630	11/05/2023	GEQ7C97	E 43 2295941	74550	10/05/2023
GER6222	E 43 2294918	74550	09/05/2023	GER9F43	E 43 2298217	74550	11/05/2023
GES7G66	E 43 2304593	75870	10/05/2023	GEU0823	E 43 2298483	74550	11/05/2023
GEW6G00	E 43 2296151	60503	10/05/2023	GEY2727	E 43 2298106	60503	11/05/2023
GEZ4J14	E 43 2299846	74550	12/05/2023	GFA2J98	E 43 2296633	60503	10/05/2023
GFA3H56	E 43 2304254	75870	04/05/2023	GFB1027	E 43 2295184	74550	09/05/2023
GFC0880	E 43 2294749	74550	09/05/2023	GFC6B02	E 43 2295765	60503	09/05/2023
GFE0C93	E 43 2297215	74550	10/05/2023	GFF4B25	E 43 2294488	60503	09/05/2023
GFF9D47	E 43 2304320	75870	03/05/2023	GFH7F59	E 43 2296857	75870	10/05/2023
GFJ1443	E 43 2304311	75870	06/05/2023	GFJ1D06	E 43 2304414	75870	10/05/2023
GFJ8J96	E 43 2304640	75870	09/05/2023	GFP7I53	E 43 2297466	74550	11/05/2023
GFQ6I24	E 43 2297558	74630	11/05/2023	GFR9B90	E 43 2297591	74550	11/05/2023
GFS1A43	E 43 2294418	60503	09/05/2023	GFS4J35	E 43 2293497	74550	08/05/2023
GFV2797	E 43 2292944	60503	08/05/2023	GFW6420	E 43 2294641	60503	09/05/2023
GFZ2469	E 43 2304310	75870	06/05/2023	GFZ4A96	E 43 2292702	74550	08/05/2023
GGB7321	E 43 2304648	75870	03/05/2023	GGC2932	E 43 2295968	74550	10/05/2023
GGC2932	E 43 2296269	74550	10/05/2023	GGC3H69	E 43 2296695	74550	10/05/2023
GGC5A77	E 43 2293494	74550	08/05/2023	GGE4G21	E 43 2296128	60503	10/05/2023
GGE6H53	E 43 2296795	75870	10/05/2023	GGE6I85	E 43 2304193	75870	01/05/2023
GGG7571	E 43 2297340	74630	10/05/2023	GGH2G56	E 43 2297243	74630	10/05/2023
GGH5910	E 43 2296692	74550	10/05/2023	GGH5910	E 43 2296661	74550	10/05/2023
GGH8232	E 43 2294759	74550	09/05/2023	GGI6D54	E 43 2294078	74550	08/05/2023
GGJ1H89	E 43 2296609	74550	10/05/2023	GGL8478	E 43 2295932	60503	10/05/2023
GGM4I17	E 43 2296085	56732	10/05/2023	GGN5008	E 43 2294947	74550	09/05/2023
GGO0E72	E 43 2298137	74550	11/05/2023	GGO8C93	E 43 2295919	74550	10/05/2023
GGP2B16	E 43 2295884	74550	10/05/2023	GGP3292	E 43 2294059	60503	08/05/2023
GGQ6G47	E 43 2294518	60503	09/05/2023	GGT8D21	E 43 2294530	60503	09/05/2023
GGU4410	E 43 2296660	74710	10/05/2023	GGU4410	E 43 2296706	74710	10/05/2023
GGY6I18	E 43 2295102	60503	09/05/2023	GGY8219	E 43 2294478	60503	09/05/2023
GGZ6I51	E 43 2294812	74550	09/05/2023	GHB1557	E 43 2294851	74550	09/05/2023
GHB2946	E 43 2297718	60503	11/05/2023	GHC5E35	E 43 2295862	74630	09/05/2023
GHC5E37	E 43 2297788	60503	11/05/2023	GHD9660	E 43 2294373	74550	09/05/2023
GHI2D61	E 43 2294493	60503	09/05/2023	GHI6A53	E 43 2296407	74550	09/05/2023
GHI6A53	E 43 2294849	74550	09/05/2023	GHJ1J31	E 43 2294547	56732	09/05/2023
GHP2613	E 43 2304637	75870	09/05/2023	GHP2G27	E 43 2294356	74550	09/05/2023
GHR2087	E 43 2295984	60503	10/05/2023	GHS8283	E 43 2294970	60503	09/05/2023
GHT5A46	E 43 2294873	60503	09/05/2023	GHX1025	E 43 2299543	74630	11/05/2023
GHX1025	E 43 2298529	75870	11/05/2023	GHY8F04	E 43 2288463	60412	06/05/2023
GIC0G37	E 43 2298367	74630	11/05/2023	GID0B95	E 43 2304518	75870	01/05/2023
GID9B12	E 43 2295946	74630	10/05/2023	GIE0871	E 43 2295921	60503	10/05/2023
GIL9329	E 43 2296018	60503	10/05/2023	GIM0199	E 43 2297299	74550	10/05/2023
GIM0F46	E 43 2293207	56732	08/05/2023	GIM6J91	E 43 2304255	75870	04/05/2023
GIO0612	E 43 2294417	74550	09/05/2023	GIO0G12	E 43 2295146	74550	09/05/2023
GIO3I81	E 43 2296075	60503	10/05/2023	GIO9D54	E 43 2294466	60503	09/05/2023
GIR1G25	E 43 2304594	75870	10/05/2023	GIR7437	E 43 2296586	74550	10/05/2023
GIV2I96	E 43 2288199	74630	05/05/2023	GIV2J72	E 43 2297724	60503	11/05/2023
GJA4H97	E 43 2298140	74550	11/05/2023	GJB4E17	E 43 2298160	60503	11/05/2023
GJD2A75	E 43 2304273	75870	05/05/2023	GJE7B12	E 43 2304290	75870	05/05/2023
GJJ0G15	E 43 2296175	60503	10/05/2023	GJJ2G41	E 43 2297849	56732	11/05/2023
GJJ2J59	E 43 2296572	74550	10/05/2023	GJK3794	E 43 2297285	74550	10/05/2023
GJL5D39	E 43 2304369	75870	08/05/2023	GJM7G30	E 43 2295162	74630	09/05/2023
GJP0J57	E 43 2298336	74550	11/05/2023	GJP7D96	E 43 2297275	60503	10/05/2023
GJP9B64	E 43 2304430	75870	11/05/2023	GJQ9A23	E 43 2293148	74630	08/05/2023
GJR2J37	E 43 2296384	74550	10/05/2023	GJS5G22	E 43 2294403	74550	09/05/2023
GJS5G22	E 43 2297712	74630	11/05/2023	GJS7A23	E 43 2295106	60503	09/05/2023
GJT5660	E 43 2292962	60503	08/05/2023	GJU5C73	E 43 2297346	74550	10/05/2023
GJV6369	E 43 2294257	74550	08/05/2023	GJZ0757	E 43 2304513	75870	01/05/2023
GJZ2G82	E 43 2294686	60503	09/05/2023	GKA0D98	E 43 2293540	74630	08/05/2023
GKA6J70	E 43 2294590	60503	09/05/2023	GKC0G64	E 43 2304184	75870	01/05/2023
GKE3745	E 43 2304370	75870	08/05/2023	GKE7493	E 43 2296382	74550	10/05/2023
GKG2C97	E 43 2297529	74550	11/05/2023	GKH0G13	E 43 2294732	74550	09/05/2023
GMF7809	E 43 2296410	74710	10/05/2023	GMO0416	E 43 2295001	74550	09/05/2023
GMO0416	E 43 2297639	74550	11/05/2023	GMO0416	E 43 2296579	74630	10/05/2023
GMO0416	E 43 2298297	74550	11/05/2023	GMO0416	E 43 2304409	75870	10/05/2023
GMO0416	E 43 2304217	75870	02/05/2023	GOL6659	E 43 2296680	74550	10/05/2023
GOQ6A20	E 43 2304572	75870	11/05/2023	GRA7964	E 43 2297227	74550	10/05/2023
GRZ6H95	E 43 2298050	60503	11/05/2023	GSZ5A62	E 43 2304188	75870	01/05/2023
GTV7293	E 43 2295199	74550	09/05/2023	GVE5A61	E 43 2295673	57463	09/05/2023
GVI6F02	E 43 2295727	57463	09/05/2023	GXF2A44	E 43 2294612	60503	09/05/2023
GYC2531	E 43 2295028	74550	09/05/2023	GZM8989	E 43 2304307	75870	06/05/2023
GZS5J06	E 43 2293093	60503	08/05/2023	HAM1B07	E 43 2296103	74550	10/05/2023
HAM6715	E 43 2304362	75870	08/05/2023	HAV1321	E 43 2294342	74550	09/05/2023
HBV1G67	E 43 2294913	74550	09/05/2023	HBY4357	E 43 2296523	60503	10/05/2023
HCI8F36	E 43 2296413	74550	10/05/2023	HCS0918	E 43 2294731	74550	09/05/2023
HDB0535	E 43 2297427	60503	11/05/2023	HDO5A54	E 43 2296203	60503	10/05/2023
HEC2C83	E 43 2297989	74550	11/05/2023	HFX5H88	E 43 2298102	60503	11/05/2023
HGS1C78	E 43 2304226	75870	04/05/2023	HHP8485	E 43 2294681	60503	09/05/2023

HHX7493	E 43 2298403	74550	11/05/2023	HIO3A22	E 43 2294626	60503	09/05/2023
HJG3675	E 43 2297605	74550	11/05/2023	HJK9482	E 43 2296673	74550	10/05/2023
HJP0G24	E 43 2297542	60503	11/05/2023	HJZ4883	E 43 2297840	60503	11/05/2023
HKR5849	E 43 2297693	74550	11/05/2023	HKR5849	E 43 2296421	74550	09/05/2023
HKT6I59	E 43 2297491	60503	11/05/2023	HLB0H64	E 43 2294706	74550	09/05/2023
HNU5844	E 43 2304325	75870	03/05/2023	HOB9585	E 43 2304175	75870	01/05/2023
HOD7J59	E 43 2294837	74550	09/05/2023	HQA3I51	E 43 2296108	56732	10/05/2023
HRI1832	E 43 2296199	60503	10/05/2023	HRN1554	E 43 2294589	60503	09/05/2023
HSA9F31	E 43 2294455	60503	09/05/2023	HTG5G34	E 43 2298110	60503	11/05/2023
IBG3211	E 43 2295893	74550	10/05/2023	ICV3501	E 43 2295099	60503	09/05/2023
IGX4599	E 43 2293877	57463	08/05/2023	ILV9112	E 43 2295215	74550	09/05/2023
IND1F17	E 43 2295876	74630	10/05/2023	IOS2613	E 43 2292684	74550	08/05/2023
IOX0636	E 43 2297663	74550	11/05/2023	IOZ0255	E 43 2296149	60503	10/05/2023
IPH5I60	E 43 2293967	74550	08/05/2023	IQH4136	E 43 2304272	75870	05/05/2023
IQT9742	E 43 2293883	57463	08/05/2023	IVJ8D08	E 43 2294968	60503	09/05/2023
IXJ0368	E 43 2294032	60412	08/05/2023	JAR8I84	E 43 2294391	60503	09/05/2023
JCM0G48	E 43 2297956	56732	11/05/2023	JFW8D01	E 43 2297251	60503	10/05/2023
JHD1515	E 43 2298322	74550	11/05/2023	JHP0043	E 43 2298033	60503	11/05/2023
JII8C66	E 43 2304625	75870	09/05/2023	JIZ1C36	E 43 2296076	60503	10/05/2023
JJS8662	E 43 2297246	60503	10/05/2023	JKP0E14	E 43 2294461	60503	09/05/2023
JNQ5863	E 43 2296208	60503	10/05/2023	JPP4C80	E 43 2295838	74550	09/05/2023
KAF8616	E 43 2296700	74550	10/05/2023	KCZ3953	E 43 2304390	75870	09/05/2023
KGJ8218	E 43 2304398	75870	10/05/2023	KGZ4844	E 43 2296703	74630	10/05/2023
KIC0163	E 43 2298721	75870	11/05/2023	KIM7C63	E 43 2297702	60503	11/05/2023
KJV3461	E 43 2304455	75870	11/05/2023	KMT8634	E 43 2295008	60503	09/05/2023
KOD7075	E 43 2288142	74630	05/05/2023	KOY3I35	E 43 2304278	75870	05/05/2023
KPB2506	E 43 2296592	74550	10/05/2023	KPD2798	E 43 2304334	75870	03/05/2023
KPD2798	E 43 2304400	75870	10/05/2023	KPZ9404	E 43 2296265	60503	10/05/2023
KQL8I05	E 43 2293231	60503	08/05/2023	KQT8595	E 43 2294434	74550	09/05/2023
KVM3J97	E 43 2296368	60503	10/05/2023	KVM6864	E 43 2297562	74550	11/05/2023
KVS7I81	E 43 2296061	60503	10/05/2023	KWX3004	E 43 2296649	74550	10/05/2023
KXW5533	E 43 2296047	60503	10/05/2023	KXW8D44	E 43 2304571	75870	11/05/2023
KYL6004	E 43 2304499	75870	01/05/2023	KYR1C89	E 43 2298417	60503	11/05/2023
LBY4D76	E 43 2296233	60503	10/05/2023	LMI4J90	E 43 2294722	74550	09/05/2023
LMK1J37	E 43 2297707	60503	11/05/2023	LMU3G21	E 43 2296689	74550	10/05/2023
LOM9492	E 43 2297877	74550	11/05/2023	LQC8477	E 43 2294695	74550	09/05/2023
LQF1248	E 43 2294487	60503	09/05/2023	LQF1248	E 43 2292815	60503	08/05/2023
LQH6F35	E 43 2304655	75870	03/05/2023	LRB7I51	E 43 2304167	75870	01/05/2023
LRF8750	E 43 2296550	74550	10/05/2023	LRN3A14	E 43 2295168	74550	09/05/2023
LRQ8235	E 43 2304200	75870	02/05/2023	LRQ8235	E 43 2304338	75870	03/05/2023
LRQ8235	E 43 2304365	75870	08/05/2023	LTE3H63	E 43 2299127	74550	12/05/2023
MBK6G44	E 43 2304318	75870	06/05/2023	MBU2534	E 43 2304223	75870	04/05/2023
MCP4F57	E 43 2294339	74550	09/05/2023	MEU9F71	E 43 2294977	74550	09/05/2023
MEX7F62	E 43 2294834	74550	09/05/2023	MFG9F91	E 43 2298172	60503	11/05/2023
MIJ6421	E 43 2297775	60503	11/05/2023	MJJ0772	E 43 2296105	60503	10/05/2023
MJP1G68	E 43 2296236	60503	10/05/2023	MLF0089	E 43 2297763	74550	11/05/2023
MMM8F76	E 43 2304203	75870	02/05/2023	MOR7956	E 43 2297449	60503	11/05/2023
MQY7212	E 43 2296581	74550	10/05/2023	MZB0E81	E 43 2304207	75870	02/05/2023
NFY3A48	E 43 2296563	74550	10/05/2023	NJF7F70	E 43 2297237	74550	10/05/2023
NJG9D68	E 43 2293972	60503	08/05/2023	NKK5D32	E 43 2297829	56732	11/05/2023
NKW6C73	E 43 2297911	60503	11/05/2023	NPW8141	E 43 2296244	74550	10/05/2023
NRL7A98	E 43 2298355	60503	11/05/2023	NVV4A61	E 43 2297793	60503	11/05/2023
NYK2D95	E 43 2294919	74550	09/05/2023	NYZ3E63	E 43 2297008	57463	10/05/2023
NZM4586	E 43 2297735	74550	11/05/2023	OAM8H38	E 43 2295866	74550	09/05/2023
OAT0J43	E 43 2294708	74550	09/05/2023	OBS0095	E 43 2288175	60503	05/05/2023
OCL7518	E 43 2294456	60503	09/05/2023	ODC8I26	E 43 2295019	74550	09/05/2023
ODD3D17	E 43 2294006	60503	08/05/2023	OEL3J53	E 43 2304281	75870	05/05/2023
OEL3J53	E 43 2304426	75870	11/05/2023	OFS2J85	E 43 2293491	74550	08/05/2023
OHE7C89	E 43 2295965	74550	10/05/2023	OIY7921	E 43 2298486	74550	11/05/2023
OKQ2C69	E 43 2294712	74550	09/05/2023	OLJ2300	E 43 2295010	60503	09/05/2023
OLW1854	E 43 2297913	60503	11/05/2023	OMU0A43	E 43 2295175	74550	09/05/2023
OOW3520	E 43 2296607	60503	10/05/2023	OOX7656	E 43 2295338	75870	09/05/2023
OPM4E10	E 43 2295030	74550	09/05/2023	OPM4E10	E 43 2304313	75870	06/05/2023
OPU9235	E 43 2297104	57463	10/05/2023	OQE8601	E 43 2298277	60503	11/05/2023
OQQ1I47	E 43 2304336	75870	03/05/2023	OQY5205	E 43 2295000	60503	09/05/2023
ORC4071	E 43 2297786	60503	11/05/2023	ORC7690	E 43 2304452	75870	11/05/2023
ORX1E68	E 43 2288815	74550	06/05/2023	OSX1005	E 43 2294688	74630	09/05/2023
OUG5A37	E 43 2295072	74550	09/05/2023	OUY0499	E 43 2294736	74550	09/05/2023
OVD2B35	E 43 2304657	75870	03/05/2023	OWA8024	E 43 2294994	60503	09/05/2023
OWJ8H61	E 43 2297758	74550	11/05/2023	OWY1I78	E 43 2294757	60503	09/05/2023
OXG4904	E 43 2298455	74550	11/05/2023	OXK3E85	E 43 2296781	75870	10/05/2023
OXK3E85	E 43 2295299	75870	09/05/2023	OZQ0G47	E 43 2295908	74550	10/05/2023
PCL0I86	E 43 2296235	60503	10/05/2023	PDA1E89	E 43 2294895	60503	09/05/2023
PDA5D85	E 43 2296279	60503	10/05/2023	PHJ2327	E 43 2295899	74550	10/05/2023
PHO5E17	E 43 2295213	74550	09/05/2023	PJG7F49	E 43 2294662	74630	09/05/2023
PKL5J14	E 43 2296045	60503	10/05/2023	PKS5B40	E 43 2298058	60503	11/05/2023
PML1146	E 43 2296571	60503	10/05/2023	PPF0J03	E 43 2294035	60503	08/05/2023
PPG5F09	E 43 2295150	74550	09/05/2023	PQH3044	E 43 2298115	60503	11/05/2023
PRQ1C70	E 43 2295210	74550	09/05/2023	PUE0792	E 43 2294284	75870	08/05/2023
PUJ5E00	E 43 2296585	74550	10/05/2023	PUP8699	E 43 2296651	74550	10/05/2023
PUR9C43	E 43 2294014	60503	08/05/2023	PUX6E80	E 43 2304216	75870	02/05/2023
PVH8G90	E 43 2293422	74550	08/05/2023	PVH8G90	E 43 2294227	74550	08/05/2023
PVQ0H23	E 43 2296378	74550	10/05/2023	PVS3E78	E 43 2296023	60503	10/05/2023
PVX4H39	E 43 2298034	60503	11/05/2023	PWH8097	E 43 2304602	75870	06/05/2023
PWL4985	E 43 2297341	74550	10/05/2023	PWM3E26	E 43 2294975	74550	09/05/2023
PWQ7211	E 43 2296657	74630	10/05/2023	PWY7264	E 43 2304603	75870	06/05/2023
PXK2I63	E 43 2294625	60503	09/05/2023	PXM1840	E 43 2295802	60503	09/05/2023
PXP8140	E 43 2292706	60503	08/05/2023	PXS9165	E 43 2297831	56732	11/05/2023
PXV0080	E 43 2294782	60503	09/05/2023	PXV0C99	E 43 2304312	75870	06/05/2023
PYA5E34	E 43 2304236	75870	04/05/2023	PYE7074	E 43 2304503	75870	01/05/2023
PYI7J38	E 43 2298136	74550	11/05/2023	PYN5B80	E 43 2293982	60503	08/05/2023
PYN6561	E 43 2293536	74550	08/05/2023	PYO3H91	E 43 2297426	60503	11/05/2023
PYO6222	E 43 2297425	60503	11/05/2023	PYR3B35	E 43 2294528	60503	09/05/2023
PYS3D89	E 43 2296285	60503	10/05/2023	PYV0E83	E 43 2304388	75870	09/05/2023
PYW4C24	E 43 2296074	56732	10/05/2023	PYZ3F06	E 43 2293975	60503	08/05/2023
PZC4204	E 43 2299196	60503	12/05/2023	PZD7D65	E 43 2304387	75870	09/05/2023
PZH1B80	E 43 2304410	75870	10/05/2023	PZH3341	E 43 2298105	60503	11/05/2023
PZH3341	E 43 2298149	60503	11/05/2023	PZH9B02	E 43 2294360	74550	09/05/2023
PZM9598	E 43 2304266	75870	05/05/2023	PZN0C92	E 43 2295977	74550	10/05/2023
PZN3440	E 43 2294435	74550	09/05/2023	PZP3E40	E 43 2304256	75870	04/05/2023
PZU2A75	E 43 2295983	60503	10/05/2023	PZV8A96	E 43 2296389	74550	10/05/2023
PZY1325	E 43 2304402	75870	10/05/2023	PZY7648	E 43 2298178	74550	11/05/2023
PZZ3A31	E 43 2295850	60503	09/05/2023	PZZ8495	E 43 2299547	74630	11/05/2023
QAC4B22	E 43 2298388	74630	11/05/2023	QAV8E33	E 43 2295075	74550	09/05/2023
QAY8F95	E 43 2304519	75870	03/05/2023	QCN7I27	E 43 2297330	74550	10/05/2023
QCY6B98	E 43 2294502	60503	09/05/2023	QHV5E12	E 43 2295827	74550	09/05/2023
QIZ1D26	E 43 2294595	60503	09/05/2023	QJN4C44	E 43 2297284	60503	10/05/2023
QMU3711	E 43 2295202	74550	09/05/2023	QMU9518	E 43 2294203	74550	08/05/2023
QNA1802	E 43 2296707	74550	10/05/2023	QNA5G34	E 43 2304190	75870	01/05/2023
QNA9814	E 43 2297324	74710	10/05/2023	QNA9814	E 43 2297325	60503	10/05/2023
QNG0D43	E 43 2295239	75870	09/05/2023	QNK1B40	E 43 2297810	60503	11/05/2023
QNL1J57	E 43 2298002	74550	11/05/2023	QNM2842	E 43 2297790	60503	11/05/2023
QNN1566	E 43 2295009	60503	09/05/2023	QNP7B44	E 43 2304345	75870	03/05/2023
QNP8I01	E 43 2294772	60503	09/05/2023	QNS3D55	E 43 2304601	75870	06/05/2023
QNW6D43	E 43 2296187	60503	10/05/2023	QOC5618	E 43 2294984	74550	09/05/2023
QOD5H34	E 43 2304523	75870	03/05/2023	QOE0702	E 43 2292818	60503	08/05/2023
QOF5C45	E 43 2297726	74550	11/05/2023	QOG7F77	E 43 2298457	74550	11/05/2023
QOP8134	E 43 2296612	60503	10/05/2023	QOP9E11	E 43 2296546	74550	10/05/2023
QOQ3860	E 43 2296301	60503	10/05/2023	QOV0625	E 43 2297636	74550	11/05/2023
QOV9I43	E 43 2294733	74550	09/05/2023	QOW4B32	E 43 2294607	60503	09/05/2023
QOW4H86	E 43 2304161	75870	01/05/2023	QOW4H86	E 43 2304411	75870	10/05/2023
QOX1152	E 43 2295201	74550	09/05/2023	QOY1G37	E 43 2304199	75870	02/05/2023

QOZ7658	E 43 2294902	74550	09/05/2023	QPC5E65	E 43 2296013	60503	10/05/2023
QPD7D80	E 43 2295005	60503	09/05/2023	QPF9724	E 43 2294997	60503	09/05/2023
QPG9441	E 43 2296508	74550	10/05/2023	QPJ9I81	E 43 2296170	60503	10/05/2023
QPK3J17	E 43 2296262	74550	10/05/2023	QPR3B19	E 43 2293506	74550	08/05/2023
QQA7A97	E 43 2304506	75870	01/05/2023	QQG4G65	E 43 2293505	74550	08/05/2023
QQH8G72	E 43 2294979	60503	09/05/2023	QQK6D79	E 43 2293211	56732	08/05/2023
QQN1H40	E 43 2296543	74550	10/05/2023	QRI7B49	E 43 2298038	74550	11/05/2023
QRQ5H94	E 43 2296210	60503	10/05/2023	QRR5G80	E 43 2294710	74550	09/05/2023
QTA7J31	E 43 2296324	60503	10/05/2023	QUC3J38	E 43 2294196	60503	08/05/2023
QUE5144	E 43 2298187	56732	11/05/2023	QUF4B70	E 43 2304308	75870	06/05/2023
QUI0I03	E 43 2294144	74550	08/05/2023	QUJ8G77	E 43 2296012	60503	10/05/2023
QUK8D23	E 43 2298180	60503	11/05/2023	QUQ4J76	E 43 2297390	60503	11/05/2023
QUS3F59	E 43 2296253	74550	10/05/2023	QUS8H21	E 43 2293182	74550	08/05/2023
QUU9H92	E 43 2304448	75870	11/05/2023	QUV7C04	E 43 2295058	60503	09/05/2023
QUY1A63	E 43 2295119	74550	09/05/2023	QWR9E16	E 43 2294978	60503	09/05/2023
QWZ4D83	E 43 2297289	74630	10/05/2023	QWZ6549	E 43 2297954	60503	11/05/2023
QXB5A55	E 43 2298460	74630	11/05/2023	QXD3E14	E 43 2304421	75870	10/05/2023
QXI7A71	E 43 2295002	74550	09/05/2023	QXJ2A84	E 43 2294226	60503	08/05/2023
QXJ8F93	E 43 2304182	75870	01/05/2023	QXL4E43	E 43 2295180	74550	09/05/2023
QXM2782	E 43 2295128	74550	09/05/2023	QXM2782	E 43 2296656	74550	10/05/2023
QXQ5D70	E 43 2294992	74550	09/05/2023	QXR8E90	E 43 2304372	75870	08/05/2023
QXS7H68	E 43 2304185	75870	01/05/2023	QXT5A91	E 43 2296602	74550	10/05/2023
QXU5F38	E 43 2296001	60503	10/05/2023	QXV1D61	E 43 2293538	74550	08/05/2023
QXV1J25	E 43 2296054	60503	10/05/2023	QXX9A63	E 43 2295950	60503	10/05/2023
RAZ8G29	E 43 2294065	60503	08/05/2023	RBQ4E49	E 43 2297495	74550	11/05/2023
RBV0I52	E 43 2298357	60503	11/05/2023	RFG1H56	E 43 2297254	60503	10/05/2023
RFQ5J68	E 43 2304171	75870	01/05/2023	RFT6G02	E 43 2294492	60503	09/05/2023
RFW1E60	E 43 2294624	60503	09/05/2023	RFW6G46	E 43 2294569	60412	09/05/2023
RGA9I87	E 43 2295987	74630	10/05/2023	RGB2F82	E 43 2304298	75870	05/05/2023
RGB4H31	E 43 2295062	74550	09/05/2023	RHQ1C09	E 43 2304201	75870	02/05/2023
RHY6G93	E 43 2297694	74550	11/05/2023	RJG4G74	E 43 2297752	74550	11/05/2023
RKI5H48	E 43 2296864	75870	10/05/2023	RLC9H16	E 43 2297929	60503	11/05/2023
RME7D27	E 43 2294943	74550	09/05/2023	RMG4J11	E 43 2297327	74630	10/05/2023
RMP2C07	E 43 2304179	75870	01/05/2023	RMP7H30	E 43 2294057	60503	08/05/2023
RMQ2H66	E 43 2292862	56732	08/05/2023	RMQ8A67	E 43 2294883	60503	09/05/2023
RMT1E47	E 43 2295646	57463	09/05/2023	RMT7C72	E 43 2298493	74550	11/05/2023
RMT8G13	E 43 2295165	74550	09/05/2023	RMY2H28	E 43 2299199	60503	12/05/2023
RMY5I69	E 43 2304417	75870	10/05/2023	RNA4J48	E 43 2299425	60503	12/05/2023
RNA5B74	E 43 2295111	74550	09/05/2023	RNB5C50	E 43 2294496	60503	09/05/2023
RNB5D37	E 43 2294153	74550	08/05/2023	RNE2H16	E 43 2295868	74550	09/05/2023
RNE4E14	E 43 2298046	60503	11/05/2023	RNE5J57	E 43 2294649	60503	09/05/2023
RNF7H54	E 43 2296393	74550	09/05/2023	RNI8I71	E 43 2297343	74550	10/05/2023
RNM1I15	E 43 2304459	75870	11/05/2023	RNR7J12	E 43 2294684	56732	09/05/2023
RNS5A98	E 43 2299086	60503	12/05/2023	RNT6A96	E 43 2298298	74550	11/05/2023
RNX0J18	E 43 2304385	75870	09/05/2023	RNX7D39	E 43 2299217	56732	12/05/2023
RNX7D39	E 43 2294406	56732	09/05/2023	ROG0H19	E 43 2297556	74550	11/05/2023
ROL3I03	E 43 2294863	74550	09/05/2023	RQN2G70	E 43 2296412	74550	10/05/2023
RSW4J17	E 43 2294726	74550	09/05/2023	RTA0E11	E 43 2296243	74550	10/05/2023
RTB0C77	E 43 2304181	75870	01/05/2023	RTF7J70	E 43 2298719	75870	11/05/2023
RTF8A12	E 43 2296326	60503	10/05/2023	RTG5G28	E 43 2292690	74630	08/05/2023
RTK0G39	E 43 2296541	74550	10/05/2023	RTK2I20	E 43 2304449	75870	11/05/2023
RTK2I20	E 43 2304291	75870	05/05/2023	RTK2I20	E 43 2304358	75870	08/05/2023
RTM0D49	E 43 2297791	60503	11/05/2023	RTM2G05	E 43 2296701	74710	10/05/2023
RTS0A37	E 43 2294397	60503	09/05/2023	RTS0A37	E 43 2294412	60503	09/05/2023
RTS0A37	E 43 2294382	60503	09/05/2023	RTT4D98	E 43 2299845	74550	12/05/2023
RTY7E62	E 43 2296068	60503	10/05/2023	RUB9H21	E 43 2297559	74630	11/05/2023
RUF8F31	E 43 2298047	60503	11/05/2023	RUF8F31	E 43 2298043	60503	11/05/2023
RUH7G10	E 43 2296418	74550	10/05/2023	RUJ3C09	E 43 2297555	74550	11/05/2023
RUJ8J18	E 43 2296051	60503	10/05/2023	RUK0D75	E 43 2294031	60412	08/05/2023
RUK8A03	E 43 2296359	60503	10/05/2023	RUL7F62	E 43 2298018	56732	11/05/2023
RUN3C89	E 43 2293095	60503	08/05/2023	RUP0G30	E 43 2295190	74550	09/05/2023
RUR0D36	E 43 2296822	75870	10/05/2023	RUW4J53	E 43 2304183	75870	01/05/2023
RUX4G04	E 43 2294264	74550	08/05/2023	RVA8J34	E 43 2299215	60503	12/05/2023
RVB7I29	E 43 2297432	60503	11/05/2023	RVD8G93	E 43 2304247	75870	04/05/2023
RVE3I25	E 43 2293490	74550	08/05/2023	RVE4I78	E 43 2295928	60503	10/05/2023
RVF1G71	E 43 2297548	74550	11/05/2023	RVF5E77	E 43 2294750	60503	09/05/2023
RVG8B65	E 43 2304496	75870	01/05/2023	RVG9A95	E 43 2295348	75870	09/05/2023
RVH8A35	E 43 2296652	74630	10/05/2023	RVJ7E35	E 43 2298049	60503	11/05/2023
RVL4I75	E 43 2304280	75870	05/05/2023	RVM0H94	E 43 2296282	60503	10/05/2023
RVM3D43	E 43 2294158	74550	08/05/2023	RVN9B25	E 43 2296540	60503	10/05/2023
RVO1C43	E 43 2297563	74550	11/05/2023	RVP3A84	E 43 2295194	74550	09/05/2023
RVS0I45	E 43 2296564	60503	10/05/2023	RVT7C57	E 43 2294903	74550	09/05/2023
RVU6A82	E 43 2294251	74550	08/05/2023	RVV9J96	E 43 2293044	74550	08/05/2023
RVW2H79	E 43 2304260	75870	05/05/2023	RXP4H65	E 43 2297865	60412	11/05/2023
SBJ6A70	E 43 2296304	60503	10/05/2023	SBW0H37	E 43 2304617	75870	06/05/2023
SCD0H66	E 43 2296362	74550	10/05/2023	SCD7C48	E 43 2296376	74550	10/05/2023
SCG0C84	E 43 2297901	60503	11/05/2023	SDQ0F38	E 43 2297701	60503	11/05/2023
SDQ4H86	E 43 2293987	74550	08/05/2023	SDY1F98	E 43 2294375	74550	09/05/2023
SDY4F23	E 43 2304221	75870	02/05/2023	SEI7A25	E 43 2295152	74550	09/05/2023
SFS8E66	E 43 2294099	74550	08/05/2023	SHB4J91	E 43 2294027	56732	08/05/2023
SHB9D70	E 43 2304420	75870	10/05/2023	SHL6D36	E 43 2294854	74550	09/05/2023
SHN1G10	E 43 2297484	74550	11/05/2023	SHP5J10	E 43 2296686	74550	10/05/2023

ÓRGÃO AUTUADOR: 264770

EDITAL DE NOTIFICAÇÃO DE AUTUAÇÃO PELO COMETIMENTO DE INFRAÇÃO DE TRÂNSITO

O Secretário de Transportes e Mobilidade Urbana, considerando o disposto nos artigos 24, 281, 282 e seus respectivos incisos da Lei Federal nº 9503/97 - Código de Trânsito Brasileiro - CTB, torna público, de acordo com a Resolução CONTRAN 619/2016 a relação de AUTOS DE INFRAÇÃO DE TRÂNSITO (AIT) validados e processados no lote número: NTW647701769 do dia 23/05/2023.

A partir da data desta publicação, o proprietário pode INDICAR O CONDUTOR INFRATOR E APRESENTAR A DEFESA DE AUTUAÇÃO até dia 27/06/2023.

DOCUMENTAÇÃO NECESSÁRIA PARA INDICAÇÃO DE CONDUTOR INFRATOR (Entrega pessoalmente ou via Correios):

-Formulário de Identificação do Condutor Infrator preenchido (Dísponivel para retirada no FACIL STMU).

Caso não esteja corretamente relatada a infração ocorrida, apresente DEFESA DA AUTUAÇÃO, de acordo com a legislação vigente.

DOCUMENTAÇÃO NECESSÁRIA PARA DEFESA DE AUTUAÇÃO (Entrega pessoalmente ou via Correios):

-Cópia da Notificação de autuação (Disponível para retirada no FACIL STMU);

-Cópia do documento do veículo;

-Cópia da CNH ou Permissão para Dirigir;

-Documento de identificação do proprietário;

-Documentos que comprovem a argumentação da defesa de autuação.

ENDEREÇO PARA ENVIO DA INDICAÇÃO DE CONDUTOR OU PARA PROTOCOLO DE DEFESA DE AUTUAÇÃO:

FACIL STMU - ALAMEDA DOS LÍRIOS, 303 - PQ. CECAP (Terminal Rodoviário) - CEP 07190-012

Placa	Auto de Infração	Código Infração	Data Infração	Placa	Auto de Infração	Código Infração	Data Infração
ADB6I32	E 43 2298901	57463	11/05/2023	AFR9I71	P 43 176277	51930	16/05/2023
AGC1471	P 43 255230	55500	15/05/2023	AHE1367	P 43 255172	54527	15/05/2023
AKY9901	P 43 227703	76331	15/05/2023	ALO9600	P 43 227708	54100	16/05/2023
ANV3363	P 43 245378	55500	16/05/2023	APW8F72	P 43 255153	54521	15/05/2023
APZ7680	P 43 233814	55500	17/05/2023	AQC0690	P 43 176298	55500	16/05/2023
AQJ4020	P 43 255264	51851	16/05/2023	ATJ8B11	P 43 255232	55500	15/05/2023
ATU9563	P 43 255164	55680	15/05/2023	AWQ4525	C 00 1168753	76332	15/05/2023
AXJ6A11	E 43 2304817	75870	01/05/2023	AZV9763	P 43 176248	54521	15/05/2023
BBE4G75	P 43 233812	55500	17/05/2023	BBL4B36	P 43 255293	76331	16/05/2023
BBR0331	P 43 071581	55500	15/05/2023	BCF6E95	P 43 176283	76332	16/05/2023
BCL6F21	P 43 176300	55500	16/05/2023	BCN3I06	P 43 237382	60411	15/05/2023
BCP3F38	P 43 259320	55500	16/05/2023	BEC9E05	C 00 1177856	55500	16/05/2023
BGW9888	P 43 255299	54521	16/05/2023	BGY9065	P 43 237385	60411	15/05/2023
BKY4206	E 43 2304726	75870	05/05/2023	BLE7C20	P 43 265303	54521	16/05/2023
BLG0474	C 00 1177854	55500	16/05/2023	BMW1I62	C 00 1160481	56300	15/05/2023
BNN0A38	P 43 255292	55500	16/05/2023	BPQ3170	P 43 255206	55411	15/05/2023
BQI4288	P 43 265332	54521	16/05/2023	BRK1E30	P 43 265302	54521	16/05/2023
BRS2924	P 43 176247	54521	15/05/2023	BSH9101	E 43 2298974	57463	11/05/2023
BUA6C98	P 43 176268	51851	15/05/2023	BUA6C98	P 43 176270	51851	16/05/2023
BUB9030	P 43 262182	76332	15/05/2023	BVZ9H16	P 43 011954	55500	16/05/2023
BWE2F89	P 43 265311	55500	16/05/2023	BWL4G09	P 43 237391	60411	15/05/2023
BXD3D62	P 43 265326	55500	16/05/2023	BXN8A24	E 43 2304675	75870	07/05/2023
BXQ7826	P 43 255180	70301	15/05/2023	BYA4D17	P 43 265312	55500	16/05/2023
BYE2243	P 43 146486	58350	16/05/2023	BYG8240	P 43 255288	55500	16/05/2023
BYT1B88	P 43 240615	55412	16/05/2023	BZC7760	P 43 255214	55500	15/05/2023
BZO2702	P 43 227710	54100	16/05/2023	CAF6652	P 43 008068	51851	16/05/2023
CBV5276	P 43 255263	51851	16/05/2023	CCR5344	P 43 255267	55250	16/05/2023
CCX1795	E 43 2298426	74550	11/05/2023	CDP7519	P 43 262318	57200	16/05/2023
CET4351	P 43 238801	55500	15/05/2023	CFI3A94	P 43 238802	51851	15/05/2023
CFZ0311	P 43 033240	60501	15/05/2023	CGR5831	P 43 163210	55500	16/05/2023
CGS8171	P 43 255225	75870	15/05/2023	CHE6I10	P 43 233807	51851	16/05/2023
CHY1164	E 43 2304816	75870	01/05/2023	CIA5982	P 43 255287	54521	16/05/2023
CIA5982	P 43 255188	54521	15/05/2023	CIA8174	E 43 2304681	75870	07/05/2023
CIB0379	P 43 176265	51851	15/05/2023	CIN0025	P 43 255226	54521	15/05/2023
CIN6778	P 43 255268	55250	16/05/2023	CJA6649	P 43 245381	55500	16/05/2023
CJR8373	E 43 2304661	75870	03/05/2023	CKY5815	P 43 255248	54521	16/05/2023
CLL7370	P 43 176281	51851	16/05/2023	CLS6071	C 00 1168751	72340	15/05/2023
CLT2678	P 43 255249	55500	16/05/2023	CMW7425	E 43 2304735	75870	05/05/2023
CNO1465	P 43 259326	54526	16/05/2023	CNR1760	P 43 033242	57463	16/05/2023
CNR1760	P 43 255244	57463	16/05/2023	COJ3895	P 43 265325	51851	16/05/2023
COV5442	P 43 200876	55500	15/05/2023	CPG8J64	P 43 237387	60411	15/05/2023
CPL3D73	P 43 265324	54521	16/05/2023	CRC0267	P 43 255187	54521	15/05/2023
CRF0927	E 43 2304716	75870	08/05/2023	CRJ9198	P 43 176243	54521	15/05/2023
CRM5E89	P 43 255194	54521	15/05/2023	CRT3D41	P 43 176274	76332	16/05/2023
CRT3D41	P 43 176275	51851	16/05/2023	CTA0106	P 43 176262	51852	15/05/2023
CTB7F50	P 43 255282	54521	16/05/2023	CUB0788	P 43 176237	55500	15/05/2023
CUM3050	P 43 259322	55500	16/05/2023	CUM4A38	P 43 176250	59910	15/05/2023
CVN7907	P 43 265304	55500	16/05/2023	CXN5748	P 43 255233	55500	15/05/2023
CYA9708	P 43 255178	54521	15/05/2023	CYG8637	P 43 200875	55500	15/05/2023
CYP2226	P 43 245373	54521	16/05/2023	CYV8366	P 43 245376	55500	16/05/2023
CZO8C54	P 43 176276	51851	16/05/2023	CZU3H40	P 43 255163	55680	15/05/2023
DAI3387	P 43 245379	55500	16/05/2023	DAM9070	P 43 255246	76331	16/05/2023
DBB3731	P 43 255202	55500	15/05/2023	DBC0I82	P 43 255289	55500	16/05/2023
DBL6374	P 43 255185	55500	15/05/2023	DBM0E31	E 43 2304809	75870	01/05/2023
DBM5I38	P 43 255272	54521	16/05/2023	DBO4430	P 43 144438	55500	15/05/2023
DCD7133	P 43 255212	55500	15/05/2023	DCD7133	P 43 255213	51851	15/05/2023
DDD0D77	P 43 240622	55412	16/05/2023	DDG4F79	E 43 2304790	75870	02/05/2023
DDI7424	P 43 255207	55411	15/05/2023	DDK3458	E 43 2298467	74550	11/05/2023
DDM5028	P 43 255252	55500	16/05/2023	DDO9153	P 43 262304	55500	16/05/2023
DDR1230	P 43 238814	56300	15/05/2023	DEB2777	P 43 049780	51851	15/05/2023
DER6343	P 43 255208	55411	15/05/2023	DEZ0902	P 43 200871	51851	15/05/2023
DFC7621	P 43 238809	60501	15/05/2023	DFC7621	C 00 1160489	57200	15/05/2023
DFG3I19	P 43 176294	55680	16/05/2023	DFN6231	P 43 176227	55500	15/05/2023
DFV8B87	E 43 2304696	75870	08/05/2023	DGE0327	P 43 176251	54521	15/05/2023
DGV4332	P 43 265307	55500	16/05/2023	DHI8G20	P 43 262178	57200	15/05/2023
DHR1C65	P 43 262181	51852	15/05/2023	DIB1335	P 43 049783	51851	15/05/2023
DIK4738	E 43 2304815	75870	01/05/2023	DJI1859	E 43 2304734	75870	05/05/2023
DKC0D12	P 43 240623	55412	16/05/2023	DKK6155	E 43 2298784	57463	11/05/2023
DKN0I06	P 43 255150	54521	15/05/2023	DKR8971	P 43 176291	51851	16/05/2023
DKU9I07	E 43 2304668	75870	07/05/2023	DKZ0D91	P 43 255271	55250	16/05/2023
DLA1146	P 43 255145	55500	15/05/2023	DLM4B19	P 43 049786	55090	15/05/2023
DLM7859	P 43 071580	55411	15/05/2023	DLR1406	P 43 176264	51851	15/05/2023
DMC6193	P 43 255245	55500	16/05/2023	DMI4454	P 43 255217	55500	15/05/2023
DMJ8617	P 43 255162	55680	15/05/2023	DNA0877	P 43 255281	54521	16/05/2023
DNZ5894	P 43 176233	54521	15/05/2023	DOA8I99	E 43 2304680	75870	07/05/2023
DOE1106	E 43 2304698	75870	08/05/2023	DOT6D46	P 43 050992	53800	15/05/2023
DPE9723	P 43 237384	60411	15/05/2023	DPR5735	P 43 176238	51851	15/05/2023
DPX6917	P 43 232708	55500	17/05/2023	DQB2835	P 43 049787	51851	15/05/2023
DQH5919	P 43 262306	54521	16/05/2023	DQJ0B40	P 43 176266	51851	15/05/2023
DQO1507	P 43 255270	55250	16/05/2023	DQW0822	P 43 255210	55500	15/05/2023
DRA8675	P 43 255154	54521	15/05/2023	DRM6225	P 43 176269	51851	15/05/2023
DRR0H23	E 43 2304814	75870	01/05/2023	DRS0366	P 43 255158	54521	15/05/2023
DRU2303	P 43 176245	51851	15/05/2023	DRY5I07	E 43 2304826	75870	01/05/2023
DSF0671	P 43 238805	55500	15/05/2023	DSF7470	P 43 255157	51851	15/05/2023
DSF8955	P 43 238821	53800	16/05/2023	DSP7036	E 43 2298269	74550	11/05/2023
DSX6805	P 43 255186	54521	15/05/2023	DTB6148	P 43 237373	60411	15/05/2023
DTC1908	P 43 144437	55500	15/05/2023	DTD4922	P 43 237386	60411	15/05/2023
DTS4941	P 43 047703	55500	16/05/2023	DTZ8961	E 43 2304673	75870	07/05/2023
DUA7625	P 43 163209	51852	16/05/2023	DUG5951	P 43 255146	55500	15/05/2023
DUH1184	P 43 255218	55500	15/05/2023	DUH8996	E 43 2304667	75870	07/05/2023
DUM2116	P 43 255223	55500	15/05/2023	DVC4H73	P 43 255285	54521	16/05/2023
DVC4H73	P 43 255190	54521	15/05/2023	DVD6F89	P 43 238812	59591	15/05/2023
DVK6I80	P 43 017512	55500	16/05/2023	DVL7646	P 43 255228	55680	15/05/2023
DVM4516	P 43 176297	55500	16/05/2023	DVR7146	E 43 2304759	75870	04/05/2023
DVT7208	P 43 255280	54521	16/05/2023	DWL6176	P 43 255238	55090	15/05/2023
DWN1E43	P 43 176226	53800	15/05/2023	DXV1400	P 43 255161	54870	15/05/2023
DXX6E89	P 43 047702	55500	16/05/2023	DXY1603	C 00 1177852	55500	16/05/2023
DXZ0E21	P 43 011956	55500	16/05/2023	DYB6836	P 43 027431	68150	15/05/2023
DYD3D20	C 00 1168752	76332	15/05/2023	DYI0B04	P 43 227712	55500	16/05/2023
DZD7G19	P 43 259325	55500	16/05/2023	DZE3017	P 43 245377	55500	16/05/2023
DZF8387	P 43 255201	54521	15/05/2023	DZY5046	E 43 2304771	75870	05/05/2023
EAE6555	E 43 2304683	75870	07/05/2023	EAI4029	P 43 262185	76332	15/05/2023
EAI4029	P 43 262186	51851	15/05/2023	EAM5547	P 43 176285	51851	16/05/2023
EBA2111	C 00 1168376	55500	15/05/2023	EBH5E27	P 43 238819	55500	16/05/2023
EBQ2444	E 43 2304802	75870	02/05/2023	EBX1343	E 43 2304715	75870	08/05/2023
EBX4229	P 43 259323	55500	16/05/2023	EBY4J35	P 43 049782	51851	15/05/2023
EBZ1B83	P 43 255296	54521	16/05/2023	ECL7E35	P 43 176229	57200	15/05/2023
ECU9J90	E 43 2298436	74550	11/05/2023	EDA7037	P 43 176236	55500	15/05/2023
EDC0819	P 43 262307	55413	16/05/2023	EDC7584	P 43 255295	54521	16/05/2023
EDT6E78	P 43 072557	55920	16/05/2023	EES5183	P 43 227709	54100	16/05/2023
EEV3527	E 43 2304721	75870	05/05/2023	EEX1J72	E 43 2304804	75870	02/05/2023
EEY5186	P 43 255277	54521	16/05/2023	EFC6F96	E 43 2304663	75870	03/05/2023
EGQ2186	P 43 255273	54521	16/05/2023	EGS4264	P 43 176267	51851	15/05/2023
EGS4672	P 43 262302	55500	16/05/2023	EGS7501	P 43 025607	52311	16/05/2023
EGS7545	C 00 1160478	55500	13/05/2023	EGU9I91	P 43 262177	57200	15/05/2023
EHH1688	P 43 240616	55412	16/05/2023	EHR2795	E 43 2304674	75870	07/05/2023
EHV8825	E 43 2304732	75870	05/05/2023	EIG3927	P 43 245374	53800	16/05/2023
EIJ3B04	E 43 2304746	75870	04/05/2023	EIM6219	E 43 2298466	74550	11/05/2023
EIU6412	P 43 255171	54527	15/05/2023	EJB3458	P 43 255297	51851	16/05/2023
EJC3H23	P 43 017515	55920	16/05/2023	EJL3472	P 43 265321	55680	16/05/2023
EJP9164	P 43 040786	60501	15/05/2023	EJV6B52	P 43 265314	55500	16/05/2023
EJZ3554	P 43 047694	55500	15/05/2023	EKB4645	P 43 238796	55500	15/05/2023
EKB7J81	E 43 2304717	75870	08/05/2023	EKH0D31	E 43 2304686	75870	07/05/2023
EKH0D31	P 43 176249	54521	15/05/2023	EKL8238	P 43 255148	55411	15/05/2023
EKO5510	P 43 071587	55500	16/05/2023	EKV6558	P 43 255183	55500	15/05/2023
ELB3461	P 43 255279	51851	16/05/2023	ELE4I91	E 43 2304729	75870	05/05/2023
ELF4G64	P 43 233805	64830	16/05/2023	ELI3364	P 43 227714	54521	16/05/2023
ELU1J46	E 43 2304736	75870	05/05/2023	ELW2319	E 43 2304707	75870	08/05/2023
ELX1630	P 43 255262	55500	16/05/2023	EMC4J28	P 43 227707	55500	16/05/2023
EMH3577	P 43 255276	54521	16/05/2023	EMJ7E72	P 43 255195	54521	15/05/2023
EML2256	P 43 255290	55500	16/05/2023	EMN5593	E 43 2304801	75870	02/05/2023
EMP7318	P 43 040791	60501	16/05/2023	EMQ0E23	P 43 176284	51851	16/05/2023
EMU0488	P 43 255184	55500	15/05/2023	EMV7504	E 43 2304791	75870	02/05/2023
EMY6H21	E 43 2304682	75870	07/05/2023	ENE2198	P 43 240614	55412	16/05/2023
ENF3140	E 43 2298994	57463	11/05/2023	ENL3B48	P 43 040790	76332	16/05/2023
ENQ3626	P 43 265331	55500	16/05/2023	EOA6880	P 43 259324	55500	16/05/2023
EOE9535	P 43 262319	58433	16/05/2023	EOE9535	P 43 262320	51851	16/05/2023
EOQ7F91	E 43 2297815	60503	11/05/2023	EPC4726	P 43 255189	54521	15/05/2023

EPC4726	P 43 255286	54521	16/05/2023
EPG1F32	P 43 238820	51851	16/05/2023
EPN7C85	P 43 049788	51851	16/05/2023
EPV9F83	P 43 255291	54521	16/05/2023
EQC1I50	P 43 240612	55412	16/05/2023
EQP8J78	E 43 2304782	75870	05/05/2023
EQR1H63	P 43 235672	60502	15/05/2023
EQW0171	P 43 176286	54521	16/05/2023
ERA7134	P 43 262183	51851	15/05/2023
ERL3E41	P 43 255209	55411	15/05/2023
ESE7620	E 43 2298463	74550	11/05/2023
ETC1H08	P 43 176261	51852	15/05/2023
ETT2323	P 43 262190	51851	15/05/2023
EUE6821	E 43 2304819	75870	01/05/2023
EUH1096	P 43 235675	54521	15/05/2023
EUP1608	E 43 2304821	75870	01/05/2023
EUR5490	P 43 227713	55500	16/05/2023
EVI0B28	P 43 255191	54521	15/05/2023
EVL2G14	P 43 011955	55500	16/05/2023
EVY0726	P 43 176240	54521	15/05/2023
EWJ0H40	P 43 265315	55500	16/05/2023
EWL1D03	P 43 262184	76332	15/05/2023
EWX6644	P 43 255142	53800	15/05/2023
EXH9B63	P 43 040789	76332	15/05/2023
EXT9547	P 43 176271	51851	16/05/2023
EYI3386	P 43 227706	55500	16/05/2023
EYJ0296	P 43 245384	54521	16/05/2023
EYV6109	P 43 255237	55411	15/05/2023
FAD1I29	P 43 250564	55500	16/05/2023
FAE5G70	E 43 2304664	75870	03/05/2023
FAI8546	P 43 200882	76331	16/05/2023
FAV2522	E 43 2304714	75870	08/05/2023
FAW3I14	P 43 255139	51930	15/05/2023
FBQ3C13	P 43 255235	55500	15/05/2023
FBW3378	P 43 262316	54521	16/05/2023
FCH3E75	P 43 262193	54521	15/05/2023
FDR5E45	P 43 238795	55500	15/05/2023
FEI2526	P 43 262312	55500	16/05/2023
FEN3I63	E 43 2304753	75870	04/05/2023
FEX4575	P 43 255179	54521	15/05/2023
FEZ3C77	P 43 049785	51851	15/05/2023
FFN1741	P 43 237376	60411	15/05/2023
FGB3H10	P 43 176231	54521	15/05/2023
FGL6819	P 43 262176	55090	15/05/2023
FGR5634	P 43 262317	60501	16/05/2023
FGV4D54	P 43 265329	55680	16/05/2023
FHD9D67	P 43 240617	55412	16/05/2023
FHG8074	P 43 255215	55500	15/05/2023
FHS6343	P 43 255222	58191	15/05/2023
FHV9F25	E 43 2298318	74550	11/05/2023
FHZ4001	E 43 2304713	75870	08/05/2023
FJD3B97	E 43 2304781	75870	05/05/2023
FJO1A71	P 43 010668	55500	17/05/2023
FJU1I16	P 43 071586	55500	16/05/2023
FJY7242	E 43 2304688	75870	07/05/2023
FKW2C74	P 43 071583	55500	15/05/2023
FLS2J01	P 43 255260	55500	16/05/2023
FLW9E66	P 43 262187	51851	15/05/2023
FMF3591	P 43 255298	54521	16/05/2023
FMT4E29	E 43 2304741	75870	05/05/2023
FMV9H39	P 43 255243	70562	16/05/2023
FNA0D81	E 43 2304662	75870	03/05/2023
FNH6H45	P 43 265330	55680	16/05/2023
FNN0703	P 43 200881	76331	16/05/2023
FNZ8125	P 43 240621	55412	16/05/2023
FOI4C76	P 43 176293	55413	16/05/2023
FOV5F31	P 43 265306	55500	16/05/2023
FPG6283	P 43 240613	55412	16/05/2023
FPK9H56	P 43 047692	55500	15/05/2023
FPL6B27	E 43 2298320	74710	11/05/2023
FPZ9I06	P 43 176252	55500	15/05/2023
FQG6335	P 43 176295	55500	16/05/2023
FRE4J22	P 43 255221	58940	15/05/2023
FRV4597	P 43 245375	55500	16/05/2023
FSD4F43	E 43 2298468	74550	11/05/2023
FSL0744	P 43 240620	55412	16/05/2023
FSQ7673	P 43 237380	60411	15/05/2023
FTB1A20	E 43 2298464	74550	11/05/2023
FTJ9326	P 43 122364	76331	16/05/2023
FTQ7I39	E 43 2304800	75870	02/05/2023
FTY4H55	P 43 232710	55500	17/05/2023
FUF6476	P 43 238794	53800	15/05/2023
FUG8D72	P 43 255254	55500	16/05/2023
FUM7306	P 43 235677	55500	16/05/2023
FUY3E35	P 43 238810	60501	15/05/2023
FVH3A47	P 43 255141	55500	15/05/2023
FWA3137	E 43 2304820	75870	01/05/2023
FWD7359	P 43 010669	55500	17/05/2023
FWK9I44	P 43 262321	55090	16/05/2023
FWQ9C85	P 43 028464	54100	15/05/2023
FWW0016	P 43 232709	55500	17/05/2023
FXD4D17	E 43 2304672	75870	07/05/2023
FXP3A12	E 43 2304748	75870	04/05/2023
FYD5H28	P 43 237381	60411	15/05/2023
FYS9764	P 43 233808	55500	17/05/2023
FYV3F76	P 43 262180	57200	15/05/2023
FZG8058	P 43 235673	52070	15/05/2023
FZJ2F95	P 43 200872	54521	15/05/2023
FZK4G48	P 43 262301	55500	16/05/2023
FZZ8143	E 43 2304798	75870	02/05/2023
GAB3153	E 43 2298306	60503	11/05/2023
GAR6E78	P 43 072556	55500	16/05/2023
GCE8G55	P 43 259316	55500	16/05/2023
GCV3389	P 43 233810	55500	17/05/2023
GDC1490	P 43 238822	60501	16/05/2023
GDF8G88	P 43 265316	55500	16/05/2023
GDJ7J43	E 43 2304756	75870	04/05/2023
GDL6H45	P 43 008066	52070	16/05/2023
GDZ3C28	E 43 2304724	75870	05/05/2023
GEV4106	P 43 240609	55412	16/05/2023
GFU3765	P 43 233806	72340	16/05/2023
GFX5F74	P 43 245372	55500	15/05/2023
GGO3374	P 43 176258	58433	15/05/2023
GGP2529	E 43 2304749	75870	04/05/2023
GGX8574	P 43 250567	54010	16/05/2023
GHH6005	P 43 235674	55500	15/05/2023
GHO9B88	E 43 2304770	75870	04/05/2023
GHV0G59	P 43 255151	54521	15/05/2023
GIE2759	P 43 255219	55500	15/05/2023
GIM0G27	E 43 2304783	75870	02/05/2023
GIT5D01	E 43 2298921	57463	11/05/2023
GJH7B18	P 43 232706	55500	17/05/2023

EPD5564	P 43 238811	60501	15/05/2023
EPL2790	P 43 238806	55500	15/05/2023
EPO1I00	P 43 176239	55500	15/05/2023
EPZ1861	P 43 255283	54521	16/05/2023
EQI4G04	P 43 255247	54521	16/05/2023
EQP8J78	E 43 2304823	75870	01/05/2023
EQU0468	P 43 176263	52070	15/05/2023
EQX1465	E 43 2304700	75870	08/05/2023
ERL2776	P 43 245385	54600	16/05/2023
ESB3I88	P 43 176228	60501	15/05/2023
ESZ5H22	P 43 235676	55500	15/05/2023
ETL0D12	P 43 262308	55411	16/05/2023
EUC1F54	P 43 176257	58433	15/05/2023
EUG3674	P 43 025608	51851	16/05/2023
EUH3506	E 43 2304774	75870	05/05/2023
EUP3D13	P 43 238815	55680	16/05/2023
EUX3246	P 43 255294	54521	16/05/2023
EVL2G14	P 43 250566	55500	16/05/2023
EVW1F14	P 43 237377	60411	15/05/2023
EWH6650	E 43 2298447	74550	11/05/2023
EWJ1A77	P 43 237378	60411	15/05/2023
EWS0010	P 43 255236	55411	15/05/2023
EXH4438	E 43 2304755	75870	04/05/2023
EXO0335	E 43 2304799	75870	02/05/2023
EXY1103	E 43 2304764	75870	04/05/2023
EYI4977	P 43 176299	55500	16/05/2023
EYJ3117	E 43 2304694	75870	08/05/2023
EZH4F15	P 43 255253	55500	16/05/2023
FAE1698	P 43 250562	55500	16/05/2023
FAF7263	E 43 2304722	75870	05/05/2023
FAN1I53	E 43 2304803	75870	02/05/2023
FAV2D31	P 43 071585	60412	16/05/2023
FAW3I14	P 43 255140	51851	15/05/2023
FBQ5546	P 43 176288	54521	16/05/2023
FCC3B89	C 00 1160486	76332	15/05/2023
FCU1D31	P 43 240626	55412	16/05/2023
FED0G51	P 43 176287	54521	16/05/2023
FEJ8498	E 43 2304743	75870	04/05/2023
FEQ3G43	E 43 2304671	75870	07/05/2023
FEY8A18	P 43 250558	55680	16/05/2023
FFL2G07	E 43 2304754	75870	04/05/2023
FFT4378	P 43 237374	60411	15/05/2023
FGJ5D05	P 43 238798	55500	15/05/2023
FGO8E66	P 43 262305	55500	16/05/2023
FGR9552	P 43 240618	55412	16/05/2023
FGV5B03	P 43 176279	57200	16/05/2023
FHG2C13	E 43 2304705	75870	08/05/2023
FHN0H79	P 43 232707	57380	17/05/2023
FHT7G00	P 43 163211	54521	16/05/2023
FHZ2304	P 43 262189	51851	15/05/2023
FIC8460	E 43 2304792	75870	02/05/2023
FJN7G04	C 00 1176485	58780	12/05/2023
FJT9378	P 43 265328	55680	16/05/2023
FJY5G53	P 43 245380	54100	16/05/2023
FKJ2E05	P 43 240625	55412	16/05/2023
FLJ8221	P 43 255182	55500	15/05/2023
FLS6719	P 43 255265	54521	16/05/2023
FMD4580	P 43 047700	60501	16/05/2023
FML4H97	P 43 240624	55412	16/05/2023
FMV9H39	P 43 255242	70481	16/05/2023
FMX5653	P 43 250560	55500	16/05/2023
FND7A93	P 43 240610	55412	16/05/2023
FNL8B98	P 43 262322	54521	16/05/2023
FNY6J92	P 43 262303	55090	16/05/2023
FOC6D88	P 43 255205	76251	15/05/2023
FOQ6888	E 43 2304665	75870	03/05/2023
FPD5200	E 43 2304758	75870	04/05/2023
FPH7A34	E 43 2304677	75870	07/05/2023
FPL3B16	P 43 255175	54521	15/05/2023
FPS7J45	P 43 255167	54521	15/05/2023
FQG5J72	P 43 232711	55500	17/05/2023
FQS3C76	P 43 238813	72340	15/05/2023
FRN5D85	P 43 245370	55411	15/05/2023
FSC9331	P 43 255266	54521	16/05/2023
FSE2705	P 43 240608	55412	16/05/2023
FSQ1I11	E 43 2304702	75870	08/05/2023
FTA9454	P 43 176296	55500	16/05/2023
FTC7404	P 43 176256	54522	15/05/2023
FTM0I46	P 43 265323	55680	16/05/2023
FTW3A14	P 43 255173	54527	15/05/2023
FUD3H04	P 43 176244	55500	15/05/2023
FUF9579	E 43 2304710	75870	08/05/2023
FUL2E58	E 43 2304766	75870	04/05/2023
FUR9G92	C 00 1177857	55500	16/05/2023
FVD6067	E 43 2298903	57463	11/05/2023
FVM4A51	P 43 176235	55090	15/05/2023
FWC4I16	P 43 176246	54521	15/05/2023
FWH5336	P 43 047695	55500	15/05/2023
FWQ6281	E 43 2298281	60503	11/05/2023
FWS9073	P 43 255251	55500	16/05/2023
FWX7D86	P 43 245382	55500	16/05/2023
FXL9720	P 43 176242	54521	15/05/2023
FXY7I54	P 43 250561	55500	16/05/2023
FYM9B85	P 43 240611	55412	16/05/2023
FYU4206	P 43 227705	55500	16/05/2023
FYX6F91	E 43 2304684	75870	07/05/2023
FZH1E56	P 43 028463	55920	15/05/2023
FZK2E97	P 43 011953	55500	16/05/2023
FZP1904	P 43 238808	55500	15/05/2023
GAA7B41	P 43 262188	76332	15/05/2023
GAI0F72	P 43 262191	54521	15/05/2023
GBL2B36	P 43 200874	55500	15/05/2023
GCJ3A13	P 43 240619	55412	16/05/2023
GCW0E38	E 43 2304795	75870	02/05/2023
GDC3I77	P 43 255259	55500	16/05/2023
GDH9H51	P 43 238800	76842	15/05/2023
GDL6H45	P 43 008065	57380	16/05/2023
GDW5A95	P 43 008067	54600	16/05/2023
GEU8J81	P 43 235678	55500	16/05/2023
GFP3B88	P 43 040792	60501	16/05/2023
GFX5D37	P 43 265319	55680	16/05/2023
GGH3J75	P 43 265309	55500	16/05/2023
GGO3374	P 43 176259	76332	15/05/2023
GGX0G84	E 43 2304784	75870	02/05/2023
GHD7E72	P 43 262179	57200	15/05/2023
GHM5J87	P 43 040787	57380	15/05/2023
GHS4F04	P 43 176278	57200	16/05/2023
GIE0D26	P 43 259319	55500	16/05/2023
GIE2759	P 43 255220	52152	15/05/2023
GIR0869	E 43 2304818	75870	01/05/2023
GJB6B27	E 43 2304824	75870	01/05/2023
GJM2765	P 43 033241	76331	16/05/2023

GKF2I29	P 43 265318	55500	16/05/2023
GQV7A20	P 43 255155	54521	15/05/2023
GZM1D38	P 43 238797	55500	15/05/2023
HIK0403	P 43 176232	54521	15/05/2023
HLR9011	P 43 255160	54870	15/05/2023
HNE5A57	P 43 245383	76331	16/05/2023
IJF4640	P 43 200873	54521	15/05/2023
IMW8244	P 43 238807	55500	15/05/2023
IRZ3H18	P 43 237389	60411	15/05/2023
IZK9C25	P 43 047701	55500	16/05/2023
JFW8D01	P 43 163212	76332	16/05/2023
JPC7903	P 43 255224	75870	15/05/2023
JQT3561	P 43 262313	55500	16/05/2023
KFU5805	E 43 2304737	75870	05/05/2023
KQU2267	P 43 200877	55500	15/05/2023
LMV0H42	P 43 255275	54521	16/05/2023
LRT1893	P 43 237372	51851	15/05/2023
LTM8B38	P 43 259317	55500	16/05/2023
MKG7H43	P 43 237379	60411	15/05/2023
MOR2250	E 43 2304747	75870	04/05/2023
MTQ0229	P 43 122363	76331	16/05/2023
MVY7E13	P 43 255300	54521	16/05/2023
NOA1893	P 43 262310	55500	16/05/2023
NZQ3845	P 43 255159	54521	15/05/2023
OAE1F42	P 43 047696	55500	15/05/2023
OHR1979	C 00 1160482	54522	15/05/2023
OOX0D62	P 43 255166	55680	15/05/2023
OQK9947	P 43 255234	55500	15/05/2023
PJE0G15	P 43 008064	59591	15/05/2023
PKL8874	P 43 255387	72340	15/05/2023
PLJ8J98	E 43 2304666	75870	07/05/2023
PRF6814	P 43 049789	76332	16/05/2023
PVI2D65	P 43 176290	55500	16/05/2023
PXR3A36	P 43 176260	51852	15/05/2023
PYD3222	E 43 2304687	75870	07/05/2023
PZJ7648	E 43 2304789	75870	02/05/2023
PZY6H98	P 43 255143	54521	15/05/2023
QMX6C99	E 43 2304742	75870	04/05/2023
QNK0270	E 43 2304822	75870	01/05/2023
QNX7J71	E 43 2304670	75870	07/05/2023
QOU1895	P 43 255284	54521	16/05/2023
QPL2E17	P 43 233813	55500	17/05/2023
QPT7D22	P 43 176280	55500	16/05/2023
QQR9C41	P 43 265308	55500	16/05/2023
QXJ7B66	P 43 200179	56222	16/05/2023
RFL9G72	P 43 250565	55500	16/05/2023
RHN7I48	E 43 2304757	75870	04/05/2023
RJV8H31	P 43 262315	55500	16/05/2023
RLF7E85	E 43 2298783	57463	11/05/2023
RMR0G32	P 43 010667	55500	17/05/2023
RNU1J58	E 43 2304806	75870	02/05/2023
RTE2C02	P 43 255257	55500	16/05/2023
RTJ7I61	C 00 1160487	76331	15/05/2023
RTO9B95	P 43 181323	55500	15/05/2023
RUN2F19	E 43 2304676	75870	07/05/2023
RUQ6F91	E 43 2304776	75870	05/05/2023
RVV6F76	P 43 265322	55680	16/05/2023
SHE7G52	C 00 1177853	55500	16/05/2023

GMO0416	E 43 2298308	60503	11/05/2023
GYA5F33	P 43 255168	54521	15/05/2023
HFH9H09	P 43 255278	54522	16/05/2023
HLB8840	P 43 259321	55500	16/05/2023
HMR1366	P 43 238818	55500	16/05/2023
HOK7D04	E 43 2304678	75870	07/05/2023
ILV9112	P 43 238799	55500	15/05/2023
IOH2361	P 43 255204	55413	15/05/2023
IRZ4463	P 43 237390	60411	15/05/2023
JAO7161	P 43 176241	51851	15/05/2023
JIN7B36	P 43 200880	76331	16/05/2023
JPM5385	P 43 255389	72340	15/05/2023
JRH3262	P 43 262311	55500	16/05/2023
KMH2310	P 43 237388	60411	15/05/2023
LCQ4649	P 43 255261	55500	16/05/2023
LOA9F85	E 43 2298890	57463	11/05/2023
LSK4104	P 43 176272	76332	16/05/2023
MET1F54	P 43 255197	54521	15/05/2023
MLX7J35	E 43 2298294	74550	11/05/2023
MQC3853	P 43 255255	55500	16/05/2023
MUA0183	E 43 2298291	74630	11/05/2023
NKE2848	P 43 238804	55500	15/05/2023
NXC3G79	P 43 245386	54600	17/05/2023
NZW9498	P 43 008069	53800	16/05/2023
ODI1G37	P 43 122362	76331	15/05/2023
OMA1595	P 43 200879	55500	15/05/2023
OPU2465	P 43 176292	76332	16/05/2023
PDT4C14	P 43 047697	55500	15/05/2023
PJY8C05	P 43 227704	54521	16/05/2023
PKL8874	P 43 255388	51851	15/05/2023
PQC3H03	P 43 028462	54100	15/05/2023
PUW3F63	P 43 176234	51851	15/05/2023
PVP0779	C 00 1149950	76332	15/05/2023
PXU8A96	P 43 265327	55500	16/05/2023
PYM1A94	P 43 235679	54521	16/05/2023
PZO9J44	P 43 072558	55920	16/05/2023
QAN7G21	P 43 176273	76332	16/05/2023
QNB9G25	P 43 255165	55680	15/05/2023
QNP8E48	P 43 250559	55500	16/05/2023
QOF3F08	P 43 238817	55680	16/05/2023
QOZ8I52	P 43 262192	55090	15/05/2023
QPN9A17	P 43 238816	55680	16/05/2023
QQR5J30	C 00 1160483	55920	15/05/2023
QUI4B96	E 43 2304811	75870	01/05/2023
QZV8B78	P 43 255258	55500	16/05/2023
RFQ6F10	P 43 265317	55500	16/05/2023
RHO9J30	P 43 250563	55680	16/05/2023
RLF7E85	E 43 2298960	57463	11/05/2023
RMP3C53	P 43 250569	55500	16/05/2023
RNT4D51	P 43 071584	54521	15/05/2023
RNW3I62	E 43 2304761	75870	04/05/2023
RTJ3E57	C 00 1160488	76332	15/05/2023
RTO4E53	E 43 2304763	75870	04/05/2023
RUL4A86	P 43 047698	55500	16/05/2023
RUN6C02	P 43 233811	55500	17/05/2023
RVL4A17	P 43 255231	55500	15/05/2023
SHB8B08	P 43 017513	55500	16/05/2023
SHP9D76	P 43 255192	54521	15/05/2023

SECRETARIA DA SAÚDE

PORTARIA Nº 165/2023-SS

De 23 de maio de 2023.

O SECRETÁRIO DA SAÚDE DA PREFEITURA DE GUARULHOS, **DR. RICARDO RUI RODRIGUES ROSA**, no uso de suas atribuições legais e, considerando o memorando nº 239/2023-SS16;

RESOLVE:

Art. 1º Retificar a Portaria nº 309/2022-SS, de 25/11/2022 que atualizou o Grupo de Trabalho, visando edição de normas para a liberação de servidores da Secretaria da Saúde para a participação em cursos, congressos, palestras e outros eventos de aprimoramento profissional, conforme segue:

Incluir:

Representante do Departamento de Assistência Integral à Saúde:

Cintia Aparecida Souza - CF 60274.

Art. 2º Esta Portaria entra em vigor na data de sua publicação.

DEPARTAMENTO DE VIGILÂNCIA EM SAÚDE

EDITAL Nº 31/2023

O Órgão Municipal de Vigilância em Saúde, no uso de suas atribuições legais, TORNA PÚBLICA a presente publicação, de acordo com a Lei Municipal 6144/2006, o lançamento do documento abaixo relacionado, ficando o interessado notificado a recolher aos cofres públicos municipais o valor indicado, sob pena de não o fazendo, inscrição em dívida ativa e cobrança judicial:

AUTO DE MULTA Nº: 23547
CONTRIBUINTE: 2 MARIAS COMÉRCIO DE ALIMENTOS SAUDÁVEIS E ORGÂNICOS LTDA
CNPJ / CPF: 22373396000155
INSCRIÇÃO MOBILIÁRIA: 259980
VALOR: R$ 881,92
VENCIMENTO: 20/08/2022
PROCESSO: 30427/2022

AUTO DE MULTA Nº: 28070
CONTRIBUINTE: MARCO AURELIO PACHECO LIMA DOS SANTOS
CNPJ / CPF: 08667127000170
INSCRIÇÃO MOBILIÁRIA: 152224
VALOR: R$ 3.890,81
VENCIMENTO: 20/08/2023
PROCESSO: 32100/2022

AUTO DE MULTA Nº: 28071
CONTRIBUINTE: FINO FIL INDÚSTRIA COMÉRCIO E BENEFICIAMENTO DE FIOS
CNPJ / CPF: 62709431000189
INSCRIÇÃO MOBILIÁRIA: 65123
VALOR: R$ 1.296,94
VENCIMENTO: 20/08/2023
PROCESSO: 36994/2022

AUTO DE MULTA Nº: 28072
CONTRIBUINTE: FINO FIL INDÚSTRIA COMÉRCIO E BENEFICIAMENTO DE FIOS
CNPJ / CPF: 62709431000189
INSCRIÇÃO MOBILIÁRIA: 65123
VALOR: R$ 2.593,88
VENCIMENTO: 20/08/2023
PROCESSO: 36995/2022

AUTO DE MULTA Nº: 28073
CONTRIBUINTE: GUARUFILME INDUSTRIA E COMERCIO DE EMBALAGENS PLÁSTICAS EIRELI
CNPJ / CPF: 08504398000105
INSCRIÇÃO MOBILIÁRIA: 145826
VALOR: R$ 518,78
VENCIMENTO: 20/08/2023
PROCESSO: 36999/2022

AUTO DE MULTA Nº: 24079
CONTRIBUINTE: NILPAN INDÚSTRIA E COMÉRCIO DE ADITIVOS E PRÉ-MISTURAS PARA PANIFICAÇÃO LTDA
CNPJ / CPF: 08720977000195
INSCRIÇÃO MOBILIÁRIA: 211692

VALOR: R$ 881,92
VENCIMENTO: 20/08/2023
PROCESSO: 38377/2022
AUTO DE MULTA Nº: 27102
CONTRIBUINTE: ANGELICA DOS REIS DE SOUZA OLIVEIRA
CNPJ / CPF: 33131215000109
INSCRIÇÃO MOBILIÁRIA: 417282
VALOR: R$ 3.112,65
VENCIMENTO: 20/08/2023
PROCESSO: 38693/2022
AUTO DE MULTA Nº: 27103
CONTRIBUINTE: ANGELICA DOS REIS DE SOUZA OLIVEIRA
CNPJ / CPF: 33131215000109
INSCRIÇÃO MOBILIÁRIA: 417282
VALOR: R$ 440,96
VENCIMENTO: 20/08/2023
PROCESSO: 38694/2022
AUTO DE MULTA Nº: 27105
CONTRIBUINTE: ANGELICA DOS REIS DE SOUZA OLIVEIRA
CNPJ / CPF: 33131215000109
INSCRIÇÃO MOBILIÁRIA: 417282
VALOR: R$ 20.751,00
VENCIMENTO: 20/08/2023
PROCESSO: 38695/2022
AUTO DE MULTA Nº: 27106
CONTRIBUINTE: ANGELICA DOS REIS DE SOUZA OLIVEIRA
CNPJ / CPF: 33131215000109
INSCRIÇÃO MOBILIÁRIA: 417282
VALOR: R$ 1.037,55
VENCIMENTO: 20/08/2023
PROCESSO: 38696/2022
AUTO DE MULTA Nº: 23945
CONTRIBUINTE: INDUSTRIA E COMERCIO DE CARNES FILE DE OURO LTDA
CNPJ / CPF: 00927025000135
INSCRIÇÃO MOBILIÁRIA: 68183
VALOR: R$ 5.187,75
VENCIMENTO: 20/08/2023
PROCESSO: 25307/2022
AUTO DE MULTA Nº: 23950
CONTRIBUINTE: LUIZ ANTONIO BORGES DA SILVA
CNPJ / CPF: 30309239168
INSCRIÇÃO MOBILIÁRIA: 7277910
VALOR: R$ 25.938,75
VENCIMENTO: 20/08/2023
PROCESSO: 25308/2022
AUTO DE MULTA Nº: 23991
CONTRIBUINTE: NUTRI NIPO REFEIÇÕES
CNPJ / CPF: 04581579000346
INSCRIÇÃO MOBILIÁRIA: 384935
VALOR: R$ 881,92
VENCIMENTO: 20/08/2023
PROCESSO: 25309/2022
AUTO DE MULTA Nº: 23994
CONTRIBUINTE: MINI MIX SUPERMERCADO EIRELI
CNPJ / CPF: 07902689000199
INSCRIÇÃO MOBILIÁRIA: 136152
VALOR: R$ 1.296,94
VENCIMENTO: 20/08/2023
PROCESSO: 25312/2022
AUTO DE MULTA Nº: 23995
CONTRIBUINTE: MINI MIX SUPERMERCADO EIRELI
CNPJ / CPF: 07902689000199
INSCRIÇÃO MOBILIÁRIA: 136152
VALOR: R$ 1.556,33
VENCIMENTO: 20/08/2023
PROCESSO: 25316/2022
AUTO DE MULTA Nº: 24140
CONTRIBUINTE: GUSTAVO TRINDADE DE OLIVEIRA COM DE ALIMENTOS
CNPJ / CPF: 26102312000108
INSCRIÇÃO MOBILIÁRIA: 387396
VALOR: R$ 881,92
VENCIMENTO: 20/08/2023
PROCESSO: 25318/2022
AUTO DE MULTA Nº: 32833
CONTRIBUINTE: COMPLEXO HOSPITALAR PADRE BENTO DE GUARULHOS
CNPJ / CPF: 46374500012877
INSCRIÇÃO MOBILIÁRIA: 505068
VALOR: R$ 2.204,79
VENCIMENTO: 20/08/2023
PROCESSO: 26862/2022
AUTO DE MULTA Nº: 32854
CONTRIBUINTE: VILLA DEL FIORI GUARULHOS CENTRO CONVIV P TERCEIRA IDADE
CNPJ / CPF: 24147652000111
INSCRIÇÃO MOBILIÁRIA: 300361
VALOR: R$ 207,51
VENCIMENTO: 20/08/2023
PROCESSO: 27663/2022
AUTO DE MULTA Nº: 32786
CONTRIBUINTE: HOSPITAL BOM CLIMA LTDA
CNPJ / CPF: 51370690000291
INSCRIÇÃO MOBILIÁRIA: 6292
VALOR: R$ 4.409,59
VENCIMENTO: 20/08/2023
PROCESSO: 29330/2022
AUTO DE MULTA Nº: 27935
CONTRIBUINTE: CEPAC CENTRO DE DIAGNÓSTICOS LTDA
CNPJ / CPF: 49810617000161
INSCRIÇÃO MOBILIÁRIA: 16199
VALOR: R$ 881,92
VENCIMENTO: 20/08/2023
PROCESSO: 29636/2022
AUTO DE MULTA Nº: 23672
CONTRIBUINTE: CAVALHEIRO LOGISTICS LTDA
CNPJ / CPF: 07689042000473
INSCRIÇÃO MOBILIÁRIA: 282310
VALOR: R$ 1.037,55
VENCIMENTO: 21/08/2023
PROCESSO: 39285/2022
AUTO DE MULTA Nº: 28127
CONTRIBUINTE: NOVA COMERCIO DE PNEUS E ESTACIONAMENTO
CNPJ / CPF: 24388387000163
INSCRIÇÃO MOBILIÁRIA: 275083
VALOR: R$ 1.037,55
VENCIMENTO: 21/08/2023
PROCESSO: 39503/2022
AUTO DE MULTA Nº: 27039
CONTRIBUINTE: NOTRE DAME INTERMÉDICA SAÚDE SA
CNPJ / CPF: 44649812034385
INSCRIÇÃO MOBILIÁRIA: 414164
VALOR: R$ 881,92
VENCIMENTO: 23/05/2023
PROCESSO: 40532/2022
AUTO DE MULTA Nº: 27040
CONTRIBUINTE: NOTRE DAME INTERMÉDICA SAÚDE SA
CNPJ / CPF: 44649812034385
INSCRIÇÃO MOBILIÁRIA: 414164
VALOR: R$ 440,96
VENCIMENTO: 21/08/2023
PROCESSO: 40531/2022
AUTO DE MULTA Nº: 32856
CONTRIBUINTE: RESIDENCIAL PARA IDOSOS FILHOS DA LUZ LTDA
CNPJ / CPF: 28334859000156
INSCRIÇÃO MOBILIÁRIA: 7370245
VALOR: R$ 1.037,55
VENCIMENTO: 21/08/2023
PROCESSO: 41910/2022
AUTO DE MULTA Nº: 23830
CONTRIBUINTE: FAST SOLUTION LOGÍSTICA LTDA
CNPJ / CPF: 13407453000189
INSCRIÇÃO MOBILIÁRIA: 265335
VALOR: R$ 551,20
VENCIMENTO: 21/08/2023
PROCESSO: 43052/2022
AUTO DE MULTA Nº: 24696
CONTRIBUINTE: BROS LOGISTICA E TRANSPORTES
CNPJ / CPF: 24953072000111
INSCRIÇÃO MOBILIÁRIA: 278763
VALOR: R$ 453,93
VENCIMENTO: 21/08/2023
PROCESSO: 43288/2022
AUTO DE MULTA Nº: 27293
CONTRIBUINTE: TABOÃO ODONTOLOGIA E ESTÉTICA LTDA
CNPJ / CPF: 36164573000106
INSCRIÇÃO MOBILIÁRIA: 425132
VALOR: R$ 726,29
VENCIMENTO: 21/08/2023
PROCESSO: 43769/2022
AUTO DE MULTA Nº: 27405
CONTRIBUINTE: CAROLINA BEZERRA DA SILVA
CNPJ / CPF: 14742981000238
INSCRIÇÃO MOBILIÁRIA: 219287
VALOR: R$ 1.037,55
VENCIMENTO: 21/08/2023
PROCESSO: 47580/2022
AUTO DE MULTA Nº: 32804
CONTRIBUINTE: DOUTOR DO POVO ODONTOLOGIA VILA GALVAO LTDA
CNPJ / CPF: 43853840000100
INSCRIÇÃO MOBILIÁRIA: 450412
VALOR: R$ 440,96
VENCIMENTO: 21/08/2023
PROCESSO: 48744/2022

EDITAL Nº 32/2023

O Órgão Municipal de Vigilância em Saúde, no uso de suas atribuições legais, TORNA PÚBLICA a presente publicação, de acordo com a Lei Municipal 6144/2006, o lançamento do documento abaixo relacionado, ficando o interessado notificado a recolher aos cofres públicos municipais o valor indicado, sob pena de não o fazendo, inscrição em dívida ativa e cobrança judicial:

REQUERENTE
AUTO DE MULTA Nº: 23523
CONTRIBUINTE: PJQ TRANSPORTES
CNPJ / CPF: 27875503000167
INSCRIÇÃO MOBILIÁRIA: 297927
VALOR: R$ 12.969,38
VENCIMENTO: 21/08/2023
PROCESSO: 49656/2022
AUTO DE MULTA Nº: 27356
CONTRIBUINTE: GUARULHOS CURSOS TÉCNICOS LTDA
CNPJ / CPF: 30724376000100
INSCRIÇÃO MOBILIÁRIA: 340228
VALOR: R$ 2.645,75
VENCIMENTO: 21/08/2023
PROCESSO: 50110/2022
AUTO DE MULTA Nº: 27640
CONTRIBUINTE: CLINICA ODONTO DONUM
CNPJ / CPF: 19964912000101
INSCRIÇÃO MOBILIÁRIA: 240958
VALOR: R$ 440,96
VENCIMENTO: 21/08/2023
PROCESSO: 51047/2022
AUTO DE MULTA Nº: 27759
CONTRIBUINTE: M MARGARIDA DA SILVA CASA DE REPOUSO ME
CNPJ / CPF: 12841924000108
INSCRIÇÃO MOBILIÁRIA: 183760
VALOR: R$ 518,78
VENCIMENTO: 21/08/2023
PROCESSO: 51067/2022
AUTO DE MULTA Nº: 27760
CONTRIBUINTE: M MARGARIDA DA SILVA CASA DE REPOUSO ME
CNPJ / CPF: 12841924000108
INSCRIÇÃO MOBILIÁRIA: 183760
VALOR: R$ 518,78
VENCIMENTO: 21/08/2023
PROCESSO: 51069/2022
AUTO DE MULTA Nº: 27417
CONTRIBUINTE: DANIELA DE OLIVEIRA SOUZA ME
CNPJ / CPF: 06943035000140
INSCRIÇÃO MOBILIÁRIA: 162747
VALOR: R$ 881,92
VENCIMENTO: 21/08/2023
PROCESSO: 51068/2022
AUTO DE MULTA Nº: 32789
CONTRIBUINTE: SANTA CASA DE MISERICÓRDIA DOS CAMPINHOS
CNPJ / CPF: 13824560000102
INSCRIÇÃO MOBILIÁRIA: 8620983
VALOR: R$ 1.763,84
VENCIMENTO: 21/08/2023
PROCESSO: 57581/2022
AUTO DE MULTA Nº: 27404
CONTRIBUINTE: CAROLINA BEZERRA DA SILVA
CNPJ / CPF: 14742981000238
INSCRIÇÃO MOBILIÁRIA: 219287
VALOR: R$ 1.037,55
VENCIMENTO: 22/08/2023
PROCESSO: 47579/2022
AUTO DE MULTA Nº: 27409
CONTRIBUINTE: CLÍNICA DE OPTOMETRIA OPTOVISION
CNPJ / CPF: 37889092000112
INSCRIÇÃO MOBILIÁRIA: 405626
VALOR: R$ 2.645,75
VENCIMENTO: 22/08/2023
PROCESSO: 47581/2022
AUTO DE MULTA Nº: 27410
CONTRIBUINTE: INSTITUTO DE DESENVOLVIMENTO E GESTÃO E TECNOLOGIA
CNPJ / CPF: 67642496000410
INSCRIÇÃO MOBILIÁRIA: 416862

VALOR: R$ 5.187,75
VENCIMENTO: 22/08/2023
PROCESSO: 47622/2022
AUTO DE MULTA Nº: 27411
CONTRIBUINTE: INSTITUTO DE DESENVOLVIMENTO E GESTÃO E TECNOLOGIA
CNPJ / CPF: 67642496000410
INSCRIÇÃO MOBILIÁRIA: 416862
VALOR: R$ 5.187,75
VENCIMENTO: 22/08/2023
PROCESSO: 47625/2022
AUTO DE MULTA Nº: 27412
CONTRIBUINTE: INSTITUTO DE DESENVOLVIMENTO E GESTÃO E TECNOLOGIA
CNPJ / CPF: 67642496000410
INSCRIÇÃO MOBILIÁRIA: 416862
VALOR: R$ 3.890,81
VENCIMENTO: 22/08/2023
PROCESSO: 47627/2022
AUTO DE MULTA Nº: 27413
CONTRIBUINTE: INSTITUTO DE DESENVOLVIMENTO E GESTÃO E TECNOLOGIA
CNPJ / CPF: 67642496000410
INSCRIÇÃO MOBILIÁRIA: 416862
VALOR: R$ 2.075,10
VENCIMENTO: 22/08/2023
PROCESSO: 47628/2022
AUTO DE MULTA Nº: 27414
CONTRIBUINTE: INSTITUTO DE DESENVOLVIMENTO E GESTÃO E TECNOLOGIA
CNPJ / CPF: 67642496000410
INSCRIÇÃO MOBILIÁRIA: 416862
VALOR: R$ 5.187,75
VENCIMENTO: 22/08/2023
PROCESSO: 47629/2022
AUTO DE MULTA Nº: 27416
CONTRIBUINTE: INSTITUTO DE DESENVOLVIMENTO E GESTÃO E TECNOLOGIA
CNPJ / CPF: 67642496000410
INSCRIÇÃO MOBILIÁRIA: 416862
VALOR: R$ 4.150,20
VENCIMENTO: 22/08/2023
PROCESSO: 47630/2022
AUTO DE MULTA Nº: 27296
CONTRIBUINTE: LUNA FITNESS CENTER ACADEMIA
CNPJ / CPF: 29496145000107
INSCRIÇÃO MOBILIÁRIA: 329996
VALOR: R$ 363,14
VENCIMENTO: 22/08/2023
PROCESSO: 48145/2022
AUTO DE MULTA Nº: 32805
CONTRIBUINTE: PROJETO VIDA LAR DO DIVINO
CNPJ / CPF: 44609614000140
INSCRIÇÃO MOBILIÁRIA: 455199
VALOR: R$ 440,96
VENCIMENTO: 22/08/2023
PROCESSO: 48755/2022
AUTO DE MULTA Nº: 27645
CONTRIBUINTE: ACADEMIA GAVIOES DO KARATE
CNPJ / CPF: 53102695000189
INSCRIÇÃO MOBILIÁRIA: 80184
VALOR: R$ 1.556,33
VENCIMENTO: 22/08/2023
PROCESSO: 49702/2022
AUTO DE MULTA Nº: 32765
CONTRIBUINTE: INSTITUTO EDUCAÇÃO DOM SAÚDE
CNPJ / CPF: 07094331000187
INSCRIÇÃO MOBILIÁRIA: 522564
VALOR: R$ 881,92
VENCIMENTO: 22/08/2023
PROCESSO: 50095/2022
AUTO DE MULTA Nº: 32766
CONTRIBUINTE: INSTITUTO EDUCAÇÃO DOM SAÚDE
CNPJ / CPF: 07094331000187
INSCRIÇÃO MOBILIÁRIA: 522564
VALOR: R$ 1.296,94
VENCIMENTO: 22/08/2023
PROCESSO: 50096/2022
AUTO DE MULTA Nº: 32767
CONTRIBUINTE: INSTITUTO EDUCAÇÃO DOM SAÚDE
CNPJ / CPF: 07094331000187
INSCRIÇÃO MOBILIÁRIA: 522564
VALOR: R$ 1.296,94
VENCIMENTO: 22/08/2023
PROCESSO: 50097/2022
AUTO DE MULTA Nº: 32768
CONTRIBUINTE: INSTITUTO EDUCAÇÃO DOM SAÚDE
CNPJ / CPF: 07094331000187
INSCRIÇÃO MOBILIÁRIA: 522564
VALOR: R$ 1.296,94
VENCIMENTO: 22/08/2023
PROCESSO: 50098/2022
AUTO DE MULTA Nº: 32769
CONTRIBUINTE: INSTITUTO EDUCAÇÃO DOM SAÚDE
CNPJ / CPF: 07094331000187
INSCRIÇÃO MOBILIÁRIA: 522564
VALOR: R$ 1.296,94
VENCIMENTO: 22/08/2023
PROCESSO: 50100/2022
AUTO DE MULTA Nº: 32770
CONTRIBUINTE: INSTITUTO EDUCAÇÃO DOM SAÚDE
CNPJ / CPF: 07094331000187
INSCRIÇÃO MOBILIÁRIA: 522564
VALOR: R$ 1.037,55
VENCIMENTO: 22/08/2023
PROCESSO: 50101/2022

EDITAL Nº 33/2023

O Órgão Municipal de Vigilância em Saúde, no uso de suas atribuições legais, TORNA PÚBLICA a presente publicação, de acordo com a Lei Municipal 6144/2006 que dispõe Código Sanitário do Município de Guarulhos, para notificação do contribuinte a respeito do lançamento do documento:

P.A **REQUERENTE**

30558/2022 **AUTO DE IMPOSIÇÃO DE PENALIDADE DE MULTA:** Nº 27934
CONTRIBUINTE: PREVINE GUARULHOS MEDICINA E SEGURANCA DO TRABALHO LTDA
CNPJ / CPF: 12811315000106
INSCRIÇÃO MOBILIÁRIA: 182524
VALOR: 50 UFG
PRAZO: 10 (DEZ) DIAS DE PRAZO PARA INGRESSAR COM O PEDIDO DE VISTAS. DEFESA OU IMPUGNAÇÃO EM UMA UNIDADE DA REDE FÁCIL.

21900/2023 **AUTO DE IMPOSIÇÃO DE PENALIDADE DE MULTA:** Nº 28074
CONTRIBUINTE: EDSON APARECIDO DO NASCIMENTO
CNPJ / CPF: 40092255000146
INSCRIÇÃO MOBILIÁRIA: 417822
VALOR: 2250 UFG
PRAZO: 10 (DEZ) DIAS DE PRAZO PARA INGRESSAR COM O PEDIDO DE VISTAS. DEFESA OU IMPUGNAÇÃO EM UMA UNIDADE DA REDE FÁCIL.

22003/2023 **AUTO DE IMPOSIÇÃO DE PENALIDADE DE MULTA:** Nº 31758
CONTRIBUINTE: POTENCIAL EXPRESS TRANSPORTES
CNPJ / CPF: 05511905000140
INSCRIÇÃO MOBILIÁRIA: 149670
VALOR: 637,5 UFG
PRAZO: 10 (DEZ) DIAS DE PRAZO PARA INGRESSAR COM O PEDIDO DE VISTAS. DEFESA OU IMPUGNAÇÃO EM UMA UNIDADE DA REDE FÁCIL.

22914/2023 **AUTO DE IMPOSIÇÃO DE PENALIDADE DE MULTA:** Nº 27289
CONTRIBUINTE: IRMAOS NISHI CLINICA MEDICA
CNPJ / CPF: 03955142000109
INSCRIÇÃO MOBILIÁRIA: 92939
VALOR: 212,5 UFG
PRAZO: 10 (DEZ) DIAS DE PRAZO PARA INGRESSAR COM O PEDIDO DE VISTAS. DEFESA OU IMPUGNAÇÃO EM UMA UNIDADE DA REDE FÁCIL.

22206/2023 **AUTO DE IMPOSIÇÃO DE PENALIDADE DE MULTA:** Nº 23788
CONTRIBUINTE: SHEILA OLIVEIRA DA SILVA
CNPJ / CPF: 33072833000117
INSCRIÇÃO MOBILIÁRIA: 360186
VALOR: 425 UFG
PRAZO: 10 (DEZ) DIAS DE PRAZO PARA INGRESSAR COM O PEDIDO DE VISTAS. DEFESA OU IMPUGNAÇÃO EM UMA UNIDADE DA REDE FÁCIL.

22217/2023 **AUTO DE IMPOSIÇÃO DE PENALIDADE DE MULTA:** Nº 26030
CONTRIBUINTE: FARMACAO JD FORTALEZA LTDA
CNPJ / CPF: 48585101000106
INSCRIÇÃO MOBILIÁRIA: 487829
VALOR: 106,25 UFG
PRAZO: 10 (DEZ) DIAS DE PRAZO PARA INGRESSAR COM O PEDIDO DE VISTAS. DEFESA OU IMPUGNAÇÃO EM UMA UNIDADE DA REDE FÁCIL.

22913/2023 **AUTO DE IMPOSIÇÃO DE PENALIDADE DE MULTA:** Nº 23834
CONTRIBUINTE: AILTON EPIFANIO DA SILVA
CNPJ / CPF: 13620838879
INSCRIÇÃO MOBILIÁRIA:
VALOR: 106,25 UFG
PRAZO: 10 (DEZ) DIAS DE PRAZO PARA INGRESSAR COM O PEDIDO DE VISTAS. DEFESA OU IMPUGNAÇÃO EM UMA UNIDADE DA REDE FÁCIL.

22912/2023 **AUTO DE IMPOSIÇÃO DE PENALIDADE DE MULTA:** Nº 26031
CONTRIBUINTE: DEMARCHI FARMA LTDA
CNPJ / CPF: 30411695000165
INSCRIÇÃO MOBILIÁRIA: 336572
VALOR: 212,5 UFG
PRAZO: 10 (DEZ) DIAS DE PRAZO PARA INGRESSAR COM O PEDIDO DE VISTAS. DEFESA OU IMPUGNAÇÃO EM UMA UNIDADE DA REDE FÁCIL.

22674/2023 **AUTO DE IMPOSIÇÃO DE PENALIDADE DE MULTA:** Nº 27586
CONTRIBUINTE: CEDUSP CENTRO ESP EM DIAGNOSTICO E ULTRASSONOGRAFIA DE SAO PAULO
CNPJ / CPF: 00754320000137
INSCRIÇÃO MOBILIÁRIA: 148801
VALOR: 212,5 UFG
PRAZO: 10 (DEZ) DIAS DE PRAZO PARA INGRESSAR COM O PEDIDO DE VISTAS. DEFESA OU IMPUGNAÇÃO EM UMA UNIDADE DA REDE FÁCIL.

22676/2023 **AUTO DE IMPOSIÇÃO DE PENALIDADE DE MULTA:** Nº 27587
CONTRIBUINTE: CEDUSP CENTRO ESP EM DIAGNOSTICO E ULTRASSONOGRAFIA DE SAO PAULO
CNPJ / CPF: 00754320000137
INSCRIÇÃO MOBILIÁRIA: 148801
VALOR: 637,5 UFG
PRAZO: 10 (DEZ) DIAS DE PRAZO PARA INGRESSAR COM O PEDIDO DE VISTAS. DEFESA OU IMPUGNAÇÃO EM UMA UNIDADE DA REDE FÁCIL.

26265/2023 **AUTO DE IMPOSIÇÃO DE PENALIDADE DE MULTA:** Nº 32872
CONTRIBUINTE: RESIDENCIAL BENTO CARE LTDA
CNPJ / CPF: 48743189000139
INSCRIÇÃO MOBILIÁRIA: 489380
VALOR: 637,5 UFG
PRAZO: 10 (DEZ) DIAS DE PRAZO PARA INGRESSAR COM O PEDIDO DE VISTAS. DEFESA OU IMPUGNAÇÃO EM UMA UNIDADE DA REDE FÁCIL.

24724/2023 **AUTO DE IMPOSIÇÃO DE PENALIDADE DE MULTA:** Nº 23322
CONTRIBUINTE: M.B.C. INDUSTRIA DE COSMETICOS
CNPJ / CPF: 23231422000173
INSCRIÇÃO MOBILIÁRIA: 377107
VALOR: 212,5 UFG
PRAZO: 10 (DEZ) DIAS DE PRAZO PARA INGRESSAR COM O PEDIDO DE VISTAS. DEFESA OU IMPUGNAÇÃO EM UMA UNIDADE DA REDE FÁCIL.

24021/2023 **AUTO DE IMPOSIÇÃO DE PENALIDADE DE MULTA:** Nº 27045
CONTRIBUINTE: HOSPITAL NEUROCENTER LTDA
CNPJ / CPF: 24291004000134
INSCRIÇÃO MOBILIÁRIA: 274988
VALOR: 937,5 UFG
PRAZO: 10 (DEZ) DIAS DE PRAZO PARA INGRESSAR COM O PEDIDO DE VISTAS. DEFESA OU IMPUGNAÇÃO EM UMA UNIDADE DA REDE FÁCIL.

24684/2023 **AUTO DE IMPOSIÇÃO DE PENALIDADE DE MULTA:** Nº 27047
CONTRIBUINTE: HOSPITAL NEUROCENTER LTDA
CNPJ / CPF: 24291004000134
INSCRIÇÃO MOBILIÁRIA: 274988
VALOR: 250 UFG
PRAZO: 10 (DEZ) DIAS DE PRAZO PARA INGRESSAR COM O PEDIDO DE VISTAS. DEFESA OU IMPUGNAÇÃO EM UMA UNIDADE DA REDE FÁCIL.

64173/2022 **AUTO DE IMPOSIÇÃO DE PENALIDADE DE MULTA:** Nº 27465
CONTRIBUINTE: BONSUCESSO DR VIDA CLINICA DE ESPECIALIDADES LTDA
CNPJ / CPF: 37917097000101
INSCRIÇÃO MOBILIÁRIA: 0419475
VALOR: 53,125 UFG
PRAZO: 10 (DEZ) DIAS DE PRAZO PARA INGRESSAR COM O PEDIDO DE VISTAS. DEFESA OU IMPUGNAÇÃO EM UMA UNIDADE DA REDE FÁCIL.

64172/2022 **AUTO DE IMPOSIÇÃO DE PENALIDADE DE MULTA:** Nº 27464
CONTRIBUINTE: BONSUCESSO DR VIDA CLINICA DE ESPECIALIDADES LTDA
CNPJ / CPF: 37917097000101
INSCRIÇÃO MOBILIÁRIA: 0419475
VALOR: 87,5 UFG
PRAZO: 10 (DEZ) DIAS DE PRAZO PARA INGRESSAR COM O PEDIDO DE VISTAS. DEFESA OU IMPUGNAÇÃO EM UMA UNIDADE DA REDE FÁCIL.

4883/2023 **AUTO DE IMPOSIÇÃO DE PENALIDADE DE MULTA:** Nº 31752
CONTRIBUINTE: FENIX IMPLEMENTOS RODOVIARIOS LTDA
CNPJ / CPF: 17873047000162
INSCRIÇÃO MOBILIÁRIA: 0223435
VALOR: 637,5 UFG
PRAZO: 10 (DEZ) DIAS DE PRAZO PARA INGRESSAR COM O PEDIDO DE VISTAS. DEFESA OU IMPUGNAÇÃO EM UMA UNIDADE DA REDE FÁCIL.

3082/2023 **AUTO DE IMPOSIÇÃO DE PENALIDADE DE MULTA:** Nº 24088
CONTRIBUINTE: ULTRAPOP COMERCIAL PRODS FARMACEUTICOS
CNPJ / CPF: 35850854000141
INSCRIÇÃO MOBILIÁRIA: 387356
VALOR: 212,5 UFG
PRAZO: 10 (DEZ) DIAS DE PRAZO PARA INGRESSAR COM O PEDIDO DE VISTAS. DEFESA OU IMPUGNAÇÃO EM UMA UNIDADE DA REDE FÁCIL.

64587/2022 **AUTO DE IMPOSIÇÃO DE PENALIDADE DE MULTA:** Nº 24115
CONTRIBUINTE: SILVA E BARBOSA COMÉRCIO DE ALIMENTOS LTDA
CNPJ / CPF: 60437647001260
INSCRIÇÃO MOBILIÁRIA: 42016
VALOR: 312,5 UFG
PRAZO: 10 (DEZ) DIAS DE PRAZO PARA INGRESSAR COM O PEDIDO DE VISTAS. DEFESA OU IMPUGNAÇÃO EM UMA UNIDADE DA REDE FÁCIL.

60738/2022 **AUTO DE IMPOSIÇÃO DE PENALIDADE DE MULTA:** Nº 32793
CONTRIBUINTE: DOUTOR SAUDE O3 LTDA
CNPJ / CPF: 22024359000131
INSCRIÇÃO MOBILIÁRIA: 256570
VALOR: 212,5 UFG
PRAZO: 10 (DEZ) DIAS DE PRAZO PARA INGRESSAR COM O PEDIDO DE VISTAS. DEFESA OU IMPUGNAÇÃO EM UMA UNIDADE DA REDE FÁCIL.

DEPARTAMENTO FINANCEIRO DA SAÚDE

CRONOLOGIA DE PAGAMENTO

Cumprindo as exigências do Artigo 1º da Lei Municipal nº 5.209, de 1º de outubro de 1998, e artigo 5º da Lei Federal nº 8.666/93, encontram-se afixadas nos Átrios da Secretaria da Fazenda e do Gabinete do Prefeito, para conhecimento público, as justificativas dos pagamentos que serão efetuados fora da ordem cronológica de pagamento aos seguintes credores:

WHITE MARTINS GASES INDUSTRIAIS LTDA
CNPJ: 35.820.448/0069-24
CONTRATO/PEDIDO: 27601/2018 - DLC - Secretaria da Saúde
EMPENHO: 945/2023
LIQUIDAÇÃO: 16158/2023
OBJETO: Fornecimento de recarga de oxigênio para cilindros.
VALOR: R$ 140,40 (cento e quarenta reais e quarenta centavos), referente a recursos vinculados - Secretaria da Saúde.
NOTA FISCAL: 130, 132, 134, 135 e 136
EXIGIBILIDADE: 09/05/2023
JUSTIFICATIVA: Trata-se de fornecimento de recarga de oxigênio para cilindros e a sua falta prejudicaria a população usuária do SUS.

SECRETARIA DA FAZENDA

PORTARIA Nº 017/2023-SF (*)

De 25 de maio de 2023.

O Secretário da Fazenda em exercício, Guilherme Costa Moreira, no uso das atribuições que lhe foram conferidas pelo Decreto Municipal 35699/19, art. 3º, § 6º, DESIGNA:

Artigo 1º - Exercerão as funções de Pregoeiro, os servidores:
ANTÔNIO EDUARDO DE QUEIROZ DIAZ - CF 52.678: Habilitado pela Escola Superior de Gestão e Contas Públicas Conselheiro Eurípedes Sales em 26/05/2015
ARTUR SYOUJI HARADA - CF 69.527: Habilitado pela Escola Nacional de Administração Pública - Enap em 19/04/2022
DANIELA GONÇALVES DA SILVA - CF 54.367: Habilitada pela Escola Nacional de Administração Pública - Enap em 22/10/2018
ELAINE CRISTINA TRAVLOS - CF 30.084: Habilitada pela Escola Nacional de Administração Pública - Enap em 19/01/2019
ELIAS LIMA SANTOS - CF 39.758: Habilitado pela Escola Nacional de Administração Pública - Enap em 17/11/2015
ELISÂNGELA FERREIRA MENDES MAJOR - CF 45.724: Habilitado pela Escola Nacional de Administração Pública - Enap em 23/05/2022
ERNESTO MORAS - CF 68.739: Habilitado pela Universidade Corporativa Banco do Brasil em 23/02/2006
FERNANDO AUGUSTO CORREIA BARBOSA - CF 69.177: Habilitado pela Universidade Corporativa Banco do Brasil em 24/07/2003
GENUÍNO DO ROSÁRIO - CF 53.471: Habilitado pela Escola de Administração Fazendária em 22/05/2015
GERSON DOS SANTOS - CF 54.319: Habilitado pela Escola Nacional de Administração Pública - Enap em 16/01/2019
IDACIA TACIANA DA SILVA - CF 63.735: Habilitada pela Escola Superior de Gestão e Contas Públicas Conselheiro Eurípedes Sales em 01/09/2015
ISABEL CRISTINA DE SOUZA SILVA - CF 59.824: Habilitado pela Escola Nacional de Administração Pública - Enap em 27/04/2022
JOSÉ BATISTA - CF 34.699: Habilitado pela Escola Nacional de Administração Pública - Enap em 18/04/2022
JULIANA CERQUEIRA MAGALHÃES - CF 60.760: Habilitada pela Escola Superior de Gestão e Contas Públicas Conselheiro Eurípedes Sales em 01/09/2015
JULIANA DUARTE DOS SANTOS - CF 66.470: Habilitado pela Escola Nacional de Administração Pública - Enap em 14/04/2022
JUNIOR SOUSA DIAS - CF 54.228: Habilitado pela Escola Nacional de Administração Pública - Enap em 03/02/2022
KELEN CRISTINA DE OLIVEIRA DA SILVA FERREIRA - CF 60.901: Habilitado pela Escola Nacional de Administração Pública - Enap em 17/02/2022
KELLEN ELIANA MIKI JANUÁRIO - CF 47.157: Habilitada pela Escola Superior de Gestão e Contas Públicas Conselheiro Eurípedes Sales em 24/02/2014
LILIANE ESTEVAM DE BARROS FERRAZINI - CF 69.061: Habilitada pela Escola Nacional de Administração Pública - Enap em 04/10/2016
MIRIAM ANGELO DA SILVA - CF 30.319: Habilitado pela Escola Nacional de Administração Pública - Enap em 23/05/2022
PRISCILA VICENTE NUNES LIMA - CF 46.974: Habilitada pela Escola Superior de Gestão e Contas Públicas Conselheiro Eurípedes Sales em 25/11/2015
RICARDO PEREIRA DA SILVA - CF 63.202: Habilitado pela Escola Nacional de Administração Pública - Enap em 19/04/2022
THAIS SOUZA DA SILVA - CF 69.596: Habilitado pela Escola Nacional de Administração Pública - Enap em 14/04/2022

Artigo 2º - Comporão a Equipe de Apoio, os servidores integrantes da Divisão Técnica de Licitações, que auxiliarão o pregoeiro na sessão pública e demais atos da licitação.

Artigo 3º - Na ausência ou impedimento do Pregoeiro designado, os demais, ora nomeados, poderão assumir na condição de suplentes.

Artigo 4º - Esta Portaria entra em vigor na data de sua publicação, revogando-se as disposições em contrário e, em especial a Portaria nº 22/2022-SF, de 27 de maio de 2022.

(*) Republicada por conter incorreções no original publicado no Diário Oficial nº 047/2023-GP, de 26 de maio de 2023.

PORTARIA Nº 018/2023-SF

De 26 de maio de 2023.

O Secretário da Fazenda em Exercício, GUILHERME COSTA MOREIRA, no uso das atribuições que lhe foram conferidas pelo Decreto Municipal 33857/16, art. 3º, § 6º, c/c com a Lei Municipal 7550/17, art. 35, inc. IV, considerando o disposto no artigo51 da Lei Federal 8666/93 e, considerando, ainda, a indicação de técnicos designados pela Secretaria de Gestão.

NOMEIA:

I - A Comissão Técnica Especial será composta pelos seguintes membros:
Miriam Tiemi Baptista Watanabe - CF: 49987
Adriana Garcia do Amaral Castelo - CF: 16512
Claudia Aparecida Ferreira - CF: 12296
Luciana De Oliveira Santos - CF: 58562
II - A Comissão atuará na análise técnica específica do PA 11137/23
III - Caberá ao primeiro nome a presidência da Comissão.
IV - Na ausência, por qualquer motivo do (a) presidente, assumirá os trabalhos qualquer outro membro designado.
V - A presente Portaria entrará em vigor a partir de sua publicação, revogando-se as disposições em contrário.

DEPARTAMENTO DO TESOURO

CRONOLOGIA DE PAGAMENTO

Cumprindo as exigências do Artigo 1º da Lei Municipal nº 5.209, de 1º de outubro de 1998, e artigo 5º da Lei Federal nº 8.666/93, encontram-se afixadas nos Átrios da Secretaria da Fazenda e do Gabinete do Prefeito, para conhecimento público, as justificativas dos pagamentos que serão efetuados fora da ordem cronológica de pagamento aos seguintes credores:

1º OFICIAL DE REG. DE IMÓVEIS, TÍTULOS E DOCUMENTOS E CIVIL DE PESSOA JURÍDICA DA COMARCA DE GUARULHOS.
CNPJ: 51.260.743/0001-31
PROCESSO ADMINISTRATIVO: 12822/1998 e 15194/2009 - Secretaria de Justiça.
EMPENHO: 4638/2023.
OBJETO: Obtenção de registro, exame e cálculo.
VALOR: R$ 1.190,51 (um mil cento e noventa reais e cinquenta e um centavos).
NOTA FISCAL: 12822/1998 e 15194/2009.
EXIGIBILIDADE: 24/05/2023.
JUSTIFICATIVA: O presente tem como objetivo o pagamento de custas e emolumentos referente a serviços diversos.

1º OFICIAL DE REG. DE IMÓVEIS, TÍTULOS E DOCUMENTOS E CIVIL DE PESSOA JURÍDICA DA COMARCA DE GUARULHOS.
CNPJ: 51.260.743/0001-31
PROCESSO ADMINISTRATIVO: 22934/1979 - Secretaria de Justiça.
EMPENHO: 4638/2023.
OBJETO: Obtenção de Pesquisa.
VALOR: R$ 4,27 (quatro reais e vinte e sete centavos).
NOTA FISCAL: 22934/1979.
EXIGIBILIDADE: 23/05/2023.
JUSTIFICATIVA: O presente tem como objetivo o pagamento de custas e emolumentos referente a serviços diversos.

2º OFICIAL DE REG. DE IMÓVEIS, TÍTULOS E DOCUMENTOS E CIVIL DE PESSOA JURÍDICA DA COMARCA DE GUARULHOS.
CNPJ: 14.677.911/0001-62
PROCESSO ADMINISTRATIVO: 21111/1980 - Secretaria de Justiça.
EMPENHO: 4639/2023.
OBJETO: Obtenção de exame e cálculo.
VALOR: R$ 44,97 (quarenta e quatro reais e noventa e sete centavos).
NOTA FISCAL: 21111/1980.
EXIGIBILIDADE: 24/05/2023.
JUSTIFICATIVA: O presente tem como objetivo o pagamento de custas e emolumentos referente a serviços diversos.

2º OFICIAL DE REG. DE IMÓVEIS, TÍTULOS E DOCUMENTOS E CIVIL DE PESSOA JURÍDICA DA COMARCA DE GUARULHOS.
CNPJ: 14.677.911/0001-62
PROCESSO ADMINISTRATIVO: 15067/2009 e 22934/1979 - Secretaria de Justiça.
EMPENHO: 4639/2023.
OBJETO: Obtenção de Registro, Exame e Cálculo.
VALOR: R$ 869,23 (oitocentos e sessenta e nove reais e vinte e três centavos).
NOTA FISCAL: 15067/2009 e 22934/1979.
EXIGIBILIDADE: 23/05/2023.
JUSTIFICATIVA: O presente tem como objetivo o pagamento de custas e emolumentos referente a serviços diversos.

ALMEIDA SAPATA ENGENHARIA E CONSTRUÇÕES LTDA
CNPJ: 66.748.955/0001-30
PROCESSO ADMINISTRATIVO: 28349/2022 - Secretaria de Educação.
EMPENHO: 1956/2023 e 1957/2023.
OBJETO: Prestação de serviços de manutenção preventiva, corretiva e zeladoria em diversos próprios da Secretaria de Educação - Regiões dos Pimentas e Cumbica.
VALOR: R$ 811.317,29 (oitocentos e onze mil trezentos e dezessete reais e vinte e nove centavos), referentes a recursos vinculados - Secretaria de Educação.
NOTA FISCAL: 5642.
EXIGIBILIDADE: 02/06/2023.
JUSTIFICATIVA: A execução de serviços de manutenção nos equipamentos educacionais tem a finalidade de proporcionar ambientes favoráveis ao desenvolvimento da aprendizagem, melhores condições de segurança e acessibilidade aos educandos e educadores da rede municipal de educação.

ASSOCIAÇÃO DESPORTIVA E CULTURAL DE CAPOEIRA ROSA BAIANA
CNPJ: 51.370.450/0001-07.
PROCESSO ADMINISTRATIVO: 17545/2023 - Secretaria de Cultura.
EMPENHO: 7520/2023.
OBJETO: Representando Célia Nascimento, no evento Tutorial para editais nos dias 29 e 30/04/2023 no Teatro Padre Bento.
VALOR: R$ 50.000,00 (cinquenta mil reais).
NOTA FISCAL: 124.
EXIGIBILIDADE: 01/06/2023.
JUSTIFICATIVA: Trata-se de evento em parceria com a Secretaria de Cultura.

C. C. M. COMERCIAL CREME MARFIM LTDA
CNPJ: 01.664.908/0001-62.
PROCESSO ADMINISTRATIVO: 27408/2023 - Secretaria de Educação.
EMPENHO: 4884/2023 e 4886/2023.
OBJETO: Fornecimento de Kit de Material Escolar.
VALOR: R$ 1.302.579,52 (um milhão trezentos e dois mil quinhentos e setenta e nove reais e cinquenta e dois centavos), referente a recursos vinculados - Secretaria de Educação.
NOTA FISCAL: 37063 e 37065.
EXIGIBILIDADE: 07/06/2023.
JUSTIFICATIVA: Justificamos a aquisição tendo em vista que o direito a educação não se limita a oferta de vagas, estendendo as garantias de condições mínimas para a permanência dos alunos na escola, assegurando a variedade e quantias mínimas, por aluno, de insumos indispensáveis ao desenvolvimento do processo de ensino-aprendizagem.

C A DE O NEVES
CNPJ: 13.388.555/0001-02.
PROCESSO ADMINISTRATIVO: 20073/2023 - Secretaria de Educação.
EMPENHO: 10921/2023.
OBJETO: Fornecimento de banner para divulgação.
VALOR: R$ 151,20 (cento e cinquenta e um reais e vinte centavos), referente a recursos vinculados - QESE.
NOTA FISCAL: 360.
EXIGIBILIDADE: 14/06/2023.
JUSTIFICATIVA: Divulgar, evidenciar e fortalecer as ações da Semana Mundial do Brincar.

COMERCIAL LUX CLEAN LTDA
CNPJ: 03.576.719/0001-63
PROCESSO ADMINISTRATIVO: 12558/2023 - Secretaria de Educação.
EMPENHO: 7198/2023 e 7201/2023.
OBJETO: Aquisição de papel toalha e papel higiênico para dispenser.
VALOR: R$ 749.250,00 (setecentos e quarenta e nove mil duzentos e cinquenta reais), referente a recursos vinculados - Secretaria de Educação.
NOTA FISCAL: 40496.
EXIGIBILIDADE: 23/05/2023.
JUSTIFICATIVA: A aquisição visa atender a demandas das escolas da Rede Municipal de Educação, bem como para atendimento das demandas escolares recém-inauguradas e reposição nas unidades escolares já existentes, garantindo o bom funcionamento, bem-estar, saúde, higiene e boas condições de limpeza a todos.

COMPANHIA DE PROCESSAM. DE DADOS DO ESTADO DE S. PAULO - PRODESP
CNPJ: 62.577.929/0001-35
PROCESSO ADMINISTRATIVO: 68140/2019 - Secretaria da Fazenda.
EMPENHO: 538/2023
OBJETO: Publicação de atos administrativos do Município na Imprensa Oficial do Estado.
VALOR: R$ 29.371,73 (vinte e nove mil trezentos e setenta e um reais e setenta e três centavos), referente a recursos vinculados - Secretaria da Saúde.
NOTA FISCAL: 198311, 199449, 198638, 197589, 196621, 195545, 195101, 195014, 194225 e 193475.
EXIGIBILIDADE: 23/06/2023, 21/06/2023, 18/06/2023, 16/06/2023, 14/06/2023 e 01/06/2023.
JUSTIFICATIVA: O serviço atende a preceitos e prazos legais na forma estabelecida através dos artigos 3º e 21º da Lei Federal 8.666/93, sem que a Administração estaria ferindo um dos princípios fundamentais da Lei de Licitações.

COOPERATIVA AGROPECUÁRIA DE PRODUTOS SUSTENTÁVEIS DO GUAPIRUVU - COOPERAGUA
CNPJ: 10.218.502/0001-47.
PROCESSO ADMINISTRATIVO: 11183/2023 - Secretaria de Educação.
EMPENHO: 2025/2023.
OBJETO: Fornecimento de gêneros alimentícios.
VALOR: R$ 93.281,05 (noventa e três mil duzentos e oitenta e um reais e cinco centavos), referente a recursos vinculados - QESE.
NOTA FISCAL: 3870 e 3897.
EXIGIBILIDADE: 10/06/2023.
JUSTIFICATIVA: Os itens solicitados fazem parte do cardápio da alimentação escolar, distribuída ponto a ponto, exclusivamente nas Unidades Escolares e Entidades Parceiras desta Municipalidade.

CS BRASIL FROTAS LTDA
CNPJ: 27.595.780/0001-16.
PROCESSO ADMINISTRATIVO: 54589/2022 - Secretaria Para Assuntos de Segurança Pública.
EMPENHO: 2332/2023.
OBJETO: Locação de Viaturas para GCM.
VALOR: R$ 80.178,00 (oitenta mil cento e setenta e oito reais).
NOTA FISCAL: 209043815.
EXIGIBILIDADE: 14/06/2023.
JUSTIFICATIVA: A contratação dos veículos em questão, visam atender as necessidades da Guarda Civil Municipal, em ocorrências diversas, além do patrulhamento em próprios municipais, e locais de interesse público.

EXPANSOM PROMOÇÕES E EVENTOS LTDA.
CNPJ: 67.181.578/0001-62
PROCESSO ADMINISTRATIVO: 3498/2023 - Secretaria de Cultura.
EMPENHO: 10403/2023 e 4705/2023.
OBJETO: Locação de infraestrutura.
VALOR: R$ 6.629,34 (seis mil seiscentos e vinte e nove reais e trinta e quatro centavos).
NOTA FISCAL: 4278 e 4279.
EXIGIBILIDADE: 22/06/2023.
JUSTIFICATIVA: Para uso nas atividades da Secretaria de Cultura.

FUNDAÇÃO CARLOS ALBERTO VANZOLINI.
CNPJ: 62.145.750/0001-09
PROCESSO ADMINISTRATIVO: 60465/2022 - Secretaria de Transportes e Mobilidade Urbana.
EMPENHO: 246/2023.
OBJETO: Serviço de apoio no desenvolvimento de estudos econômicos, financeiros e conformidade das atividades de transporte coletivo público das concessões do Município de Guarulhos.
VALOR: R$ 68.000,00 (sessenta e oito mil reais), referentes a recursos vinculados - FMTT.
NOTA FISCAL: 312551.
EXIGIBILIDADE: 09/06/2023.
JUSTIFICATIVA: A contratação objeto do presente é essencial no monitoramento e distribuição dos créditos

eletrônicos, no acompanhamento dos índices tarifários e suas possíveis atualizações.

GASBALL ARMAZENADORA E DISTRIBUIDORA LTDA
CNPJ: 02.430.968/0001-83
PROCESSO ADMINISTRATIVO: 51124/2022 - Secretaria de Gestão.
EMPENHO: 2581/2023, 2576/2023 e 2353/2023.
OBJETO: Fornecimento de gás (GLP) em cilindros e sistema a granel.
VALOR: R$ 50.742,80 (cinquenta mil setecentos e quarenta e dois reais e oitenta centavos).
NOTA FISCAL: 55738, 55741, 55748 e 55742.
EXIGIBILIDADE: 14/06/2023.
JUSTIFICATIVA: O fornecimento regular de gás é de fundamental importância no desenvolvimento nas diversas atividades do Município, tais como: copa e cozinha dos próprios, serviços operacionais, restaurantes populares, aquecimento das piscinas na área de esportes, atividades terapêuticas e outros.

GUARUPASS - ASSOCIAÇÃO DAS CONCESSIONÁRIAS DE TRANSPORTE URBANO DE PASSAGEIROS DE GUARULHOS E REGIÃO
CNPJ: 74.504.937/0001-30
PROCESSO ADMINISTRATIVO: 30401/2022- Secretaria de Gestão.
EMPENHO: 54/2023, 62/2023, 981/2023, 1603/2023, 1604/2023, 1607/2023 e 1608/2023.
OBJETO: Fornecimento de vales-transporte municipais em forma de crédito eletrônico.
VALOR: R$ 551.000,00 (quinhentos e cinquenta e um mil reais), sendo R$ 164.000,00 (cento e sessenta e quatro mil reais), referente a recursos vinculados - Secretaria da Saúde, R$ 156.000,00 (cento e cinquenta e seis mil reais), referente a recursos vinculados - Secretaria de Educação e R$ 231.000,00 (duzentos e trinta e um mil reais), referente a recursos vinculados - Recursos Próprios.
NOTA FISCAL: 30401/2022.
EXIGIBILIDADE: 05/06/2023.
JUSTIFICATIVA: Em cumprimento à Lei Municipal nº 4.981/1997, que institui o benefício Auxilio Transporte aos servidores desta Prefeitura e ao Decreto nº 29086/2011, que regulamenta a sua concessão.

GUARUPASS ASSOCIAÇÃO DAS CONCESSIONÁRIAS DE TRANSPORTE URBANO DE PASSAGEIROS DE GUARULHOS E REGIÃO
CNPJ: 74.504.937/0001-30.
PROCESSO ADMINISTRATIVO: 28908/2023 - Secretaria de Desenvolvimento e Assistência Social.
EMPENHO: 3953/2023.
OBJETO: Fornecimento de vales-transporte.
VALOR: R$ 28.644,00 (vinte e oito mil seiscentos e quarenta e quatro reais).
NOTA FISCAL: 28908/2023.
EXIGIBILIDADE: 26/05/2023.
JUSTIFICATIVA: Tal solicitação se faz necessária, uma vez que a empresa forneceu vale-transporte aos Conselheiros Tutelares.

IGM2 METROLOGIA E MANUTENÇÃO LTDA
CNPJ: 24.982.785/0001-03
PROCESSO ADMINISTRATIVO: 32634/2022- Secretaria de Transportes e Mobilidade Urbana.
EMPENHO: 157/2023.
OBJETO: Serviço especializado em manutenção preventiva e corretiva dos aparelhos de ar- condicionado, com fornecimento de peças.
VALOR: R$ 6.000,00 (seis mil reais), referente a recursos vinculados - FMTT.
NOTA FISCAL: 914 e 925.
EXIGIBILIDADE: 14/06/2023.
JUSTIFICATIVA: São essenciais para a garantia de boas condições de trabalho nesta Secretaria, garantindo o controle de temperatura ideal do ambiente em dias de altas temperaturas.

INDUSTRIA E COMERCIO DE CALCADOS MAXIMA EIRELI
CNPJ: 11.486.474/0001-01
PROCESSO ADMINISTRATIVO: 28223/2023 - Secretaria de Educação.
EMPENHO: 582/2023 e 583/2023.
OBJETO: Kits de uniformes escolares.
VALOR: R$ 1.677.487,24 (um milhão seiscentos e setenta e sete mil quatrocentos e oitenta e sete reais e vinte e quatro centavos), referente a recursos vinculados - QESE.
NOTA FISCAL: 2059 e 2060.
EXIGIBILIDADE: 04/06/2023.
JUSTIFICATIVA: Visa assegurar a variedade e quantidade mínima, por aluno, de insumos indispensáveis ao desenvolvimento do processo de ensino-aprendizagem, dando a eles condições de frequentar a escola devidamente uniformizado.

INSOFT4 INFORMÁTICA LTDA- EPP
CNPJ: 93.980.126/0001-50
PROCESSO ADMINISTRATIVO: 20709/2021 - Secretaria de Gestão.
EMPENHO: 50/2023 e 3485/2023.
OBJETO: Serviços de suporte técnico e manutenção evolutiva da solução de Controle de Frequência denominada Ponto Soft Enterprise e da comunicação com equipamentos REP da marca DIMEP denominada Ponto Soft SCR.
VALOR: R$ 13.090,47 (treze mil noventa reais e quarenta e sete centavos).
NOTA FISCAL: 814.
EXIGIBILIDADE: 14/06/2023.
JUSTIFICATIVA: Trata-se de suporte técnico e manutenção do sistema de controle de frequência de ponto de todos os servidores da Prefeitura.

LICITARE COMÉRCIO E REPRESENTAÇÃO DE ALIMENTOS LTDA
CNPJ: 01.498.787/0001-26
PROCESSO ADMINISTRATIVO: 22569/2023 - Secretaria de Educação.
EMPENHO: 7518/2023 e 7522/2023.
OBJETO: Fornecimento de gêneros alimentícios.
VALOR: R$ 336.744,88 (trezentos e trinta e seis mil setecentos e quarenta e quatro reais e oitenta e oito centavos), referente a recursos vinculados - QESE.
NOTA FISCAL: 2059 e 2062.
EXIGIBILIDADE: 13/06/2023 e 15/06/2023.
JUSTIFICATIVA: Os itens solicitados fazem parte do cardápio da alimentação escolar, distribuídos ponto a ponto, exclusivamente nas Unidades Escolares e Entidades Parceiras desta Municipalidade.

LUCIANA GONÇALVES MESSIAS TRANSPORTES - ME
CNPJ: 17.137.583/0001-08
PROCESSO ADMINISTRATIVO: 7736/2021 - Secretaria de Educação.
EMPENHO: 176/2023 e 177/2023.
OBJETO: Serviços de transporte de alunos matriculados na Rede Municipal de Ensino de Guarulhos.
VALOR: R$ 18.072,72 (dezoito mil setenta e dois reais e setenta e dois centavos), referente a recursos vinculados - Secretaria de Educação.
NOTA FISCAL: 22.
EXIGIBILIDADE: 22/05/2023.
JUSTIFICATIVA: O Programa de Transporte Escolar Gratuito é um serviço fundamental e de relevante interesse publico. Tem como objetivo garantir o acesso e permanência dos alunos da Rede Municipal de Educação nas unidades escolares.

MCG PRESTAÇÃO DE SERVIÇOS COMERCIO E CONFECÇÃO LTDA
CNPJ: 32.190.759/0002-51.
PROCESSO ADMINISTRATIVO: 2249/2022 - Secretaria de Educação.
EMPENHO: 11356/2023 e 11360/2023.
OBJETO: Fornecimento de mochilas escolares.
VALOR: R$ 4.534.740,00 (quatro milhões quinhentos e trinta e quatro mil setecentos e quarenta reais), referente a recursos vinculados - QESE.
NOTA FISCAL: 01.
EXIGIBILIDADE: 22/05/2023.
JUSTIFICATIVA: Justificamos a aquisição de mochilas escolares, tendo em vista que o Município visa assegurar a variedade e quantidade mínimas, por aluno, de insumos indispensáveis ao desenvolvimento do processo de ensino-aprendizagem, bem como para a organização, funcionamento e valorização da escola.

MIHL MANUTENÇÃO DE ELEVADORES LTDA - ME
CNPJ: 20.530.310/0001-25
PROCESSO ADMINISTRATIVO: 17008/2020 - Secretaria de Transportes e Mobilidade Urbana.
EMPENHO: 166/2023.
OBJETO: Serviços técnicos especializados para manutenção preventiva e corretiva do elevador.
VALOR: R$ 1.375,00 (mil trezentos e setenta e cinco reais), referente a recursos vinculados - FMTT.
NOTA FISCAL: 7615.
EXIGIBILIDADE: 15/06/2023.
JUSTIFICATIVA: Os serviços de manutenção dos elevadores são essenciais para a garantia da segurança e mobilidade dos funcionários e visitantes desta Secretaria.

MULTPAPER DISTRIBUIDORA DE PAPEIS LTDA
CNPJ: 26.976.381/0005-66
PROCESSO ADMINISTRATIVO: 63156/2022 - Secretaria de Gestão.
EMPENHO: 9533/2023.
OBJETO: Resmas de papel sulfite A4.
VALOR: R$ 276.793,35 (duzentos e setenta e seis mil setecentos e noventa e três reais e trinta e cinco centavos).
NOTA FISCAL: 617 e 618.
EXIGIBILIDADE: 14/06/2023.
JUSTIFICATIVA: Tal aquisição visa o atendimento de diversas unidades administrativas das quais se fazem necessária a aquisição de suprimentos de escritório para continuidade e formalização dos serviços realizados, afim de possibilitar o correto atendimento aos munícipes.

NET TELECOM INFORMÁTICA LTDA
CNPJ: 04.597.589/0001-29.
PROCESSO ADMINISTRATIVO: 15389/2023 - Secretaria de Educação.
EMPENHO: 5624/2023.
OBJETO: Instalação de Infraestrutura de Telecomunicações na EPG Indiaporã.
VALOR: R$ 31.865,90 (trinta e um mil oitocentos e sessenta e cinco reais e noventa centavos), referente a recursos vinculados - Secretaria de Educação.
NOTA FISCAL: 10565 e 10567.
EXIGIBILIDADE: 16/06/2023.
JUSTIFICATIVA: Promover o serviço de instalação de rack 16U, instalação de backbone óptico interligando a unidade ao anel de fibra óptica da Prefeitura de Guarulhos, instalação de pontos de dados/voz para a ligação de computadores/impressoras/notebooks, instalação de pontos de dados simples para a implantação de wifi, instalação de elementos passivos e ativos como Access points/switches/patch panels e a instalação de tomadas elétricas.

NET TELECOM INFORMÁTICA LTDA
CNPJ: 04.597.289/0001-29
PROCESSO ADMINISTRATIVO: 6323/2023 - Secretaria de Gestão.
EMPENHO: 3920/2023.
OBJETO: Aquisição de 03 SWITCHES.
VALOR: R$ 17.522,58 (dezessete mil quinhentos e vinte e dois reais e cinquenta e oito centavos).
NOTA FISCAL: 8638.
EXIGIBILIDADE: 17/06/2023.
JUSTIFICATIVA: Para garantir a disponibilidade das funcionalidades dos Sistemas de Informações da Prefeitura de Guarulhos, é sabido que os equipamentos estão sujeitos a falhas, desgastes e a várias intempéries naturais, portanto, a aquisição se faz necessária, no atendimento de casos específicos que surgem de forma não programada e que necessitam de atendimento em tempo hábil.

NEWTESC TECNOLOGIA E COMERCIO EIRELI
CNPJ: 23.806.552/0001-97
PROCESSO ADMINISTRATIVO: 18065/2022 - Secretaria de Transportes e Mobilidade Urbana.
EMPENHO: 2836/2023.
OBJETO: Serviços de manutenção corretiva dos equipamentos controladores semafóricos de trânsito, incluindo mão de obra técnica, reposição de peças e módulos de necessário, a base de troca.
VALOR: R$ 378.200,00 (trezentos e setenta e oito mil e duzentos reais), referente a recursos vinculados - FMTT.
NOTA FISCAL: 1133.
EXIGIBILIDADE: 11/06/2023.
JUSTIFICATIVA: Este serviço é necessário para manter o parque semafórico em suas condições normais de operação e atender com maior segurança aos usuários, reduzindo os congestionamentos e melhorando o desempenho operacional das vias do Município.

NILCATEX TEXTIL LTDA.
CNPJ: 95.948.618/0002-75.
PROCESSO ADMINISTRATIVO: 21737/2023 - Secretaria de Educação.
EMPENHO: 3484/2023, 586/2023 e 584/2023.
OBJETO: Fornecimento de kits de uniformes escolares para alunos.
VALOR: R$ 3.048.028,96 (três milhões quarenta e oito mil vinte e oito reais e noventa e seis centavos), referente a recursos vinculados - QESE.
NOTA FISCAL: 17282, 17281, 17276, 17274, 17272, 17238, 17236, 17235, 17230 e 17229.
EXIGIBILIDADE: 12/05/2023.
JUSTIFICATIVA: Os uniformes solicitados são distribuídos ponto a ponto, exclusivamente nas Unidades Escolares e Entidades Parceiras desta Rede Municipal de Ensino, assegurando a variedade e quantidade mínima por aluno, dando a eles, condições de frequentar a escola devidamente uniformizados.

NOVA SÃO JUDAS TADEU ESCOLA ESPECIAL EIRELLI
CNPJ: 37.985.277/0001-20
PROCESSO ADMINISTRATIVO: 7703/2023 - Secretaria de Educação.
EMPENHO: 972/2023 e 979/2023.
OBJETO: Educação especial para atendimento baseado em terapias individuais, abarcando o atendimento pedagógico especializado, uniforme escolar a diversos educandos.
VALOR: R$ 194.358,00 (cento e noventa e quatro mil trezentos e cinquenta e oito reais), sendo R$ 79.582,00 (setenta e nove mil quinhentos e oitenta e dois reais), referente a recursos vinculados - Secretaria de Educação e R$ 114.776,00 (cento e quatorze mil setecentos e setenta e seis reais), referente a recursos vinculados - QESE.
NOTA FISCAL: 175 e 178.
EXIGIBILIDADE: 06/06/2023 e 13/06/2023.
JUSTIFICATIVA: Refere-se a cumprimento de ordem judicial.

PAUPEDRA PEDREIRAS PAVIMENTAÇÕES E CONSTRUÇÕES LTDA
CNPJ: 49.034.010/0001-37
PROCESSO ADMINISTRATIVO: 11161/2023 - Secretaria de Meio Ambiente.
EMPENHO: 4468/2023.
OBJETO: (Lote 1 - 75%) Fornecimento de bica corrida, pedra britada, pedrisco e outros.
VALOR: R$ 2.102.40 (dois mil cento e dois reais e quarenta centavos).
NOTA FISCAL: 865394.
EXIGIBILIDADE: 19/04/2023.
JUSTIFICATIVA: Justificamos a necessidade de receber esses itens para que os serviços de zeladoria e expansão do Zoológico Municipal de Guarulhos sejam mantidos com a qualidade e excelência de atendimento ao bem-estar dos animais mantidos, aos servidores e ao público visitante.

PAUPEDRA PEDREIRAS PAVIMENTAÇÕES E CONSTRUÇÕES LTDA
CNPJ: 49.034.010/0001-37
PROCESSO ADMINISTRATIVO: 58525/2022 - Secretaria de Administrações Regionais.
EMPENHO: 9936/2023.
OBJETO: Aquisição de brita graduada simples.
VALOR: R$ 3.405.825,00 (três milhões quatrocentos e cinco mil oitocentos e vinte e cinco reais).
NOTA FISCAL: 882868.
EXIGIBILIDADE: 09/06/2023.
JUSTIFICATIVA: O cumprimento da despesa em questão é indispensável para a continuidade dos serviços prestados por esta Secretaria.

PILAR ECOTEC AMBIENTAL LTDA
CNPJ: 30.667.156/0001-91.
PROCESSO ADMINISTRATIVO: 3502/2023 - Secretaria de Cultura.
EMPENHO: 10344/2023.
OBJETO: Locação de sanitários químicos modelo standard.
VALOR: R$ 766,60 (setecentos e sessenta e seis reais e sessenta centavos).
NOTA FISCAL: 23780.
EXIGIBILIDADE: 22/06/2023.
JUSTIFICATIVA: Para uso no evento do dia 21/05/2023.

SILCON AMBIENTAL LTDA
CNPJ: 50.856.251/0002-21
PROCESSO ADMINISTRATIVO: 832/2019 - Secretaria de Serviços Públicos.
EMPENHO: 198/2023.
OBJETO: Despesas com coleta e destinação final de resíduos sólidos da prestação do serviço de saúde.
VALOR: R$ 193.705,05 (cento e noventa e três mil setecentos e cinco reais e cinco centavos).
NOTA FISCAL: 29092 e 29093.
EXIGIBILIDADE: 22/05/2023.
JUSTIFICATIVA: A empresa em questão fornece a esta municipalidade serviços de coleta, transporte e destinação final de resíduos da prestação de serviços de saúde dos estabelecimentos Públicos do Município de Guarulhos e de resíduos de saúde descartados em áreas, vias e logradouros públicos.

TELSYS INFORMATICA LTDA
CNPJ: 08.362.322/0001-92.
PROCESSO ADMINISTRATIVO: 41063/2022 - Secretaria de Educação.
EMPENHO: 996/2023.
OBJETO: Aquisição de materiais de links ópticos, tubulações, cabeamentos para redes físicas e elétricas para informática.
VALOR: R$ 252.166,72 (duzentos e cinquenta e dois mil cento e sessenta e seis reais e setenta e dois centavos), referente a recursos vinculados - Secretaria de Educação.
NOTA FISCAL: 513, 514 e 515.
EXIGIBILIDADE: 15/06/2023.
JUSTIFICATIVA: Se faz necessária para a implantação e manutenção da infraestrutura de rede lógica de comunicação de dados, bem como, pontos elétricos para computadores, impressoras e demais equipamentos utilizados em todas as Unidades desta Secretaria

ZERAPH COMÉRCIO DE CALÇADOS EIRELI
CNPJ: 18.903.003/0001-09.
PROCESSO ADMINISTRATIVO: 28222/2023 - Secretaria de Educação.

EMPENHO: 579/2023 e 581/2023.
OBJETO: Kits de uniformes escolares para alunos
VALOR: R$ 1.677.524,42 (um milhão seiscentos e setenta e sete mil quinhentos e vinte e quatro reais e quarenta e dois centavos), referente a recursos vinculados - QESE.
NOTA FISCAL: 10502 e 10498.
EXIGIBILIDADE: 04/06/2023.
JUSTIFICATIVA: Visa assegurar a variedade e quantidade mínima, por aluno, de insumos indispensáveis ao desenvolvimento do processo de ensino-aprendizagem, dando a eles condições de frequentar a escola devidamente uniformizados.
ZERO TRANSPORTE ESCOLAR LTDA
CNPJ: 40.126.323/0001-40
PROCESSO ADMINISTRATIVO: 7740/2021 - Secretaria de Educação.
EMPENHO: 872/2023 e 874/2023.
OBJETO: Serviço de transporte de alunos matriculados na Rede Municipal de Ensino de Guarulhos.
VALOR: R$ 33.240,96 (trinta e três mil duzentos e quarenta reais e noventa e seis centavos), referente a recursos vinculados - Secretaria de Educação.
NOTA FISCAL: 21.
EXIGIBILIDADE: 22/05/2023.
JUSTIFICATIVA: O programa de Transporte Escolar Gratuito é um serviço fundamental e de relevante interesse publico. Tem como objetivo garantir o acesso e permanência dos alunos da Rede Municipal de Educação nas unidades escolares.

DEPARTAMENTO DE LICITAÇÕES E CONTRATOS

A Prefeitura de Guarulhos, através do Departamento de Licitações e Contratos, torna público os seguintes atos administrativos:
Licitações Agendadas:
PE 286/23 DLC PA 9156/23 menor preço com reserva para ME / EPP/ MEI visando aquisição de raticida e rodenticida. Abertura: 15/06/23 8:30 Disputa: 9:30
PE 287/23 DLC PA 22233/23 menor preço exclusivo para ME / EPP/ MEI visando aquisição de materiais para pintura. Abertura: 15/06/23 8:30 Disputa: 9:30
PE 288/23 DLC PA 18109/23 menor preço exclusivo para ME / EPP/ MEI visando aquisição de carrinhos para transporte de processos e para coleta de materiais recicláveis. Abertura: 15/06/23 8:30 Disputa: 9:30
REPETIÇÃO DE CERTAME:
DISPENSA DE LICITAÇÃO: 46/23-DLC PA 18240/23 menor preço visando aquisição de medicamento para plantel do canil. Abertura: 06/06/23 9:00
Homologação:
PE 149/23-DLC PA 58932/22
Lotes 1 e 7 - Alfalagos Ltda
Lote 2 - Previx Produtos para Saúde Ltda
Lote 3 - Soma/SP Produtos Hospitalares Ltda
Lotes 4 e 5 - Polar Fix Indústria e Comércio de Produtos Hospitalares Ltda
Lote 6 - Nacional Comercial Hospitalar S.A.
Lote 8 - Vital Hospitalar Comercial Ltda
PE 156/23-DLC PA 9922/23
Item 01 - Futura Comércio de Produtos Médicos e Hospitalares Ltda
Item 02 - MKM Distribuidora de Medicamentos Ltda
Item 03 - Aglon Comércio e Representações Ltda
Itens 04 e 05 - Inovamed Hospitalar Ltda
Item 06 - MG2 Distribuidora de Medicamentos Ltda
Item 07 - Geolab Indústria Farmacêutica SA
PE 162/23-DLC PA 43011/22
Itens 1, 2 e 8 - Pablo Peixoto dos Santos
Itens 3, 4, 5, 6 e 7 - Farmácia de Manipulação Ideal Fórmulas Ltda
PE 168/23-DLC PA 58038/22
Item único - V.L. Fuzeti Comercial
PE 189/23-DLC PA 10919/23
Itens 1 e 2 - CMH Central de Medicamentos Hospitalares Ltda
Item 3 - Soma/SP Produtos Hospitalares Ltda
PE 192/23-DLC PA 1182/22
Item único - Total Foods Ltda
PE 193/23-DLC PA 1183/22
Lote únco - RMR Gráfica Ltda
Homologação e Adjudicação:
CHAMADA PÚBLICA 02/23-DLC PA 40578/22 - AGROVITA Associação de Apoio e Comércio Agrícola
CP 04/23-DLC PA 19055/22 - Agile Construtora Eireli.
Licitação Adiada "SINE Die":
PE 260/23-DLC PA 4949/23
Julgamento de Habilitação:
CP 22/23-DLC PA 41351/22 - A CPL-DLC.01 torna público a **HABILITAÇÃO** das empresas: HHTEC Comércio e Serviços Ltda; J&S Engenharia e Comércio Ltda; Loopinvest Empreendimentos e Participações Ltda e a **INABILITAÇÃO** da empresa União Infraestrutura Ltda, não atendeu o item 5.4.3 do Edital. Fica aberto prazo de 05 (cinco) dias úteis para interposição de recurso.
CP29/23-DLC PA 40220/22 - A CPL-DLC.01 torna público a **INABILITAÇÃO** das empresas Kagimasa Construções Ltda, não atendeu o subitem 5.3.2 do Edital e União Infraestrutura Ltda, não atendeu o subitem 5.2.5 do edital. Fica aberto prazo de 05 (cinco) dias úteis para interposição de recurso.
CP30/23-DLC PA5658/22 - A CPL-DLC.01 torna público a **HABILITAÇÃO** das empresas: ABS Engenharia Ltda e Festi & Festi Consultoria e Planejamento Ltda e **INABILITAÇÃO** da empresa TCA Soluções e Planejamento Ambiental Ltda, não atendeu o subitem 5.4.1 do Edital. Fica aberto prazo de 05 (cinco) dias úteis para interposição de recurso. Informamos que os arquivos com os julgamentos na íntegra encontram-se disponíveis no Portal da Transparência no site oficial da Prefeitura de Guarulhos.
Julgamentos de Recursos:
PE165/23-DLC PA56455/22
Recorrente: Flexform Indústria e Comércio de Móveis Ltda
Decisão: Negado Provimento.
Sessão Pública-Abertura de Envelope:
CP 14/23-DLC PA 25159/22 - A CPL-DLC.01 torna público que a abertura do Envelope "2 - Proposta Comercial" das empresas será realizada no dia 05/06/23 às 14h30.
CP 17/23-DLC PA 54775/22 - Tendo transcorrido o prazo legal sem interposição de recursos, a CPL-DLC.01 torna público que a abertura do Envelope "2 - Proposta Comercial" das empresas será realizada no dia 02/06/23 às 14h30.
CP 28/23-DLC PA 35032/21 - Tendo transcorrido o prazo legal sem interposição de recursos, a CPL-DLC.01 torna público que a abertura do Envelope "2 - Proposta Comercial" das empresas será realizada no dia 05/06/23 às 9h.
Extrato de contratos/Termos/Autorizações de Fornecimento:
RETIFICAÇÃO DE PUBLICAÇÃO: Na publicação do dia 19/05/2023 PA 51522/2022 Onde se lê: Contratante: Secretaria de Educação Leia-se: Contratante: Secretaria de Serviços Públicos.
AUTORIZAÇÃO DE FORNECIMENTO/EXECUÇÃO DE SERVIÇO nº 900131/2023-DLC Inexigibilidade: Art. 25 Inciso II c/c Art. 13, Inciso VI da Lei 8666/93 PA 26900/2023 Contratante: Sec. de Desenvolvimento Urbano Contratada: UNIVERSIDADE DE DIREITO PÚBLICO LTDA. Objeto: Curso sobre Aprovação de Loteamento - Curso sobre a Lei nº 6.766/79, a Lei Federal que regulamenta o parcelamento de solo urbano, alterada recentemente pela Lei nº 14285/21 Data do Evento: 15/06/2023 Valor: R$ 7.535,25 Assinatura: 29/05/2023.
CONTRATO DE PRESTAÇÃO DE SERVIÇOS nº 015501/2023-DLC ARP nº 025111/2022-DLC PA 53328/2022 Contratante: Sec. de Educação Contratada: HDF LOCAÇÃO DE ESTRUTURAS E EVENTOS LTDA Objeto: Locação de Tendas Vigência: 02 meses Valor: R$ 14.394,51 Assinatura: 04/05/2023.
CONTRATO DE FORNECIMENTO nº 018501/2023-DLC Inexigibilidade: Art. 25 Inciso I da Lei 8.666/93 PA 12003/2023 Contratante: Sec. da Saúde Contratada: MULTICARE PHARMACEUTICALS LTDA. Objeto: Fornecimento do medicamento Trikafta para atendimento a mandado judicial Vigência: 02 meses Valor: R$ 556.082,59 Assinatura: 24/05/2023.
TERMO DE ADITAMENTO nº 01-015201/2022-DLC CPS 015201/2022-DLC PA 50781/2021 Contratante: Sec. de Serviços Públicos Contratada: INDÚSTRIA DE URNAS BIGNOTTO LTDA Objeto: Fornecimento de urnas mortuárias Finalidade: 1. Acréscimo do valor contratual equivalente a R$ 290.256,45, em razão da necessidade de reposição do estoque de urnas mortuárias visando atender a demanda de sepultamentos realizados pelo serviço público no município Valor: R$ 1.700.891,75 Assinatura: 19/05/2023.
TERMO DE ADITAMENTO nº 01-015701/2022-DLC CPS 015701/2022-DLC PA 50781/2021 Contratante: Sec. de Serviços Públicos Contratada: L.C. KLIEMANN Objeto: Fornecimento de urnas mortuárias. Finalidade: 1. Acréscimo do valor contratual equivalente a R$ 68.913,00, em razão da necessidade de reposição do estoque de urnas mortuárias visando atender a demanda de sepultamentos realizados pelo serviço público no município Valor: R$ 526.243,98 Assinatura: 19/05/2023.
Autorização e Ratificação de Dispensa e Inexigibilidade de Licitação:
PA 19673/2023 Contratante: Sec. de Educação Contratada: VALERIA PEIXOTO DE ALENCAR 15243951889 Objeto: Realização do curso Arte Educação Contemporânea, no evento Formação dos professores das diversas áreas de conhecimento - Arte Fundamento: Art. 25 Inciso II c/c Art. 13 Inciso VI da Lei 8.666/93 Data do Evento: 05/06/2023 Valor: R$ 1.500,00 Data da Autorização e Ratificação: 29/05/2023.

E para constar, eu **(MAURÍCIO SEGANTIN)**, Chefe de Gabinete do Prefeito, tornei público o presente Diário Oficial.

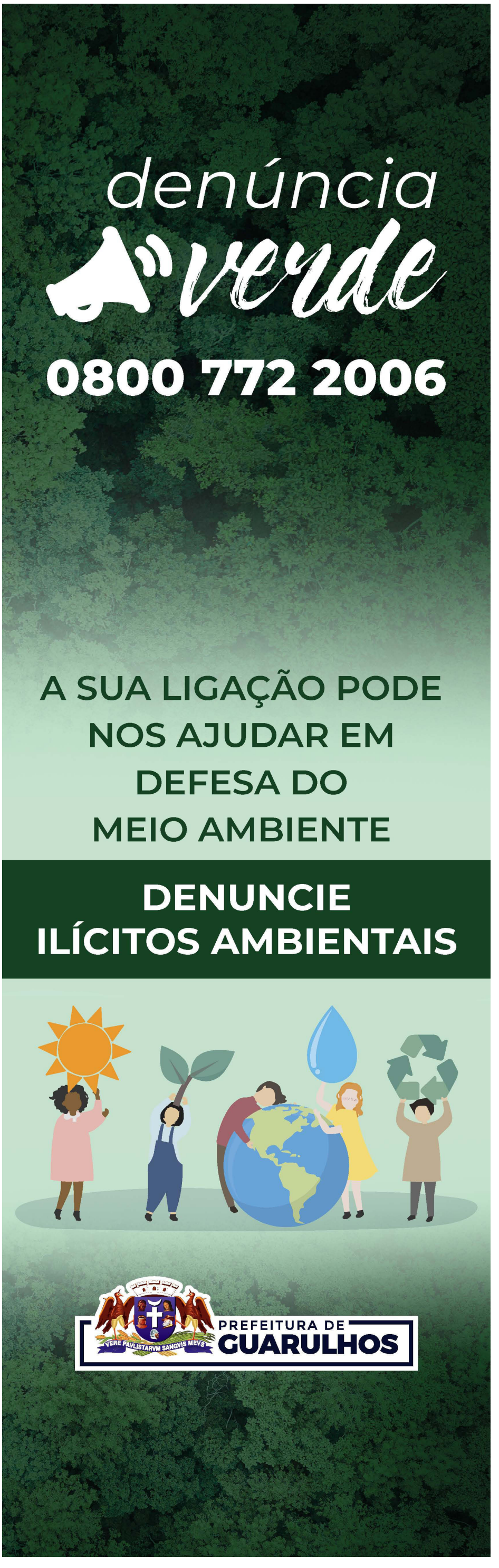

PROGRESSO E DESENVOLVIMENTO DE GUARULHOS - PROGUARU

ABERTURA DE LICITAÇÃO

A Comissão de Licitações da Progresso e Desenvolvimento de Guarulhos S.A de acordo com o constante no:**Processo Administrativo nº 481/2023**, torna público que fará realizar a **DISPUTA POR Pregão Eletrônico nº 001/2023 –** Aquisição e distribuição de cesta básica.Envio das Propostas até as 09h00 no dia **15/06/2023 - Disputa às 10h00**. Site: http://www.licitacoes-e.com.br.

Guarulhos, 30 de maio de 2023
Ricardo Ferreira Bortoleto
Autoridade Competente – Membro da Comissão Liquidante

INSTITUTO DE PREVIDÊNCIA DOS FUNCIONÁRIOS PÚBLICOS MUNICIPAIS DE GUARULHOS - IPREF

PORTARIA Nº 69/2023 – IPREF

A Presidente do INSTITUTO DE PREVIDÊNCIA DOS FUNCIONÁRIOS PÚBLICOS MUNICIPAIS DE GUARULHOS, no uso de suas atribuições legais, considerando o que estabelece o artigo 11, inciso III da Lei Municipal nº 6056, de 24 de fevereiro de 2005;
Considerando o que dispõe o artigo 3º, da Emenda Constitucional nº 47/2005 e o que consta do processo nº 188/2023-IPREF.
APOSENTA, a contar de 01/06/2023:
Servidora: PATRÍCIA BARREIRO BILLOT (código funcional 12242).
Cargo: Agente de Fiscalização A, lotada na Secretaria de Desenvolvimento Urbano, tendo como centro de resultado SDU3 - GB da Prefeitura de Guarulhos
Proventos: Integrais do padrão de seu cargo.

Guarulhos, 29 de maio de 2023.
MARCELA BRAGANÇA ZENATI BARROS
Presidente

CÂMARA MUNICIPAL DE GUARULHOS - CMG

O PRESIDENTE DA CÂMARA MUNICIPAL DE GUARULHOS, VEREADOR TICIANO AMERICANO, EM CUMPRIMENTO AO DISPOSTO NA ALÍNEA G DO INCISO II DO ARTIGO 56 DO REGIMENTO INTERNO, FAZ A SEGUINTE PUBLICAÇÃO:

PROCESSO Nº 804/2022

EXTRATO DO TERMO ADITIVO Nº 001 AO TERMO DE PERMISSÃO DE USO Nº 001/2022 DE 02 DE JUNHO DE 2022.

Objeto: Prorrogação da vigência da outorga de permissão de uso, a título precário de gratuito, não gerando qualquer direito e sendo revogável a qualquer tempo, de uma sala localizada nas dependências da Câmara Municipal de Guarulhos, tendo por finalidade a instalação de um "Posto de Atendimento da SABESP".
Empresa: COMPANHIA DE SANEAMENTO BÁSICO DO ESTADO DE SÃO PAULO–SABESP.
Assinatura: 26/05/2023.
Vigência: 12 meses, a partir de 02/06/2023.

Guarulhos, 26 de maio de 2023.
TICIANO AMERICANO
Presidente

PROCESSO Nº 2842/2022

EXTRATO DO TERMO DE APOSTILAMENTO N° 001 AO CONTRATO Nº 009/2022 DE 08 DE MAIO DE 2022.

Objeto: Reajuste anual de 5,75% nos serviços de informática, abrangendo o fornecimento de e-mails como serviço, consultoria, suporte, conforme Contrato 009/2022.
Empresa: COMPANHIA DE PROCESSAMENTO DE DADOS DO ESTADO DE SÃO PAULO – PRODESP
Valor Mensal do Contrato: R$ 7.469,54 (sete mil quatrocentos e sessenta e nove reais e cinquenta e quatro centavos).
Valor Global do Contrato: R$ 167.323,63 (cento e sessenta e sete mil trezentos e vinte e três reais e sessenta e três centavos).
Assinatura: 29/05/2023.
Vigência: A partir de 01 de março de 2023.

Guarulhos, 29 de maio de 2023.
TICIANO AMERICANO
Presidente