



LEIS - DECRETOS - PORTARIAS

LEIS

LEI Nº 7.956, DE 07 DE DEZEMBRO DE 2021.

Substitutivo nº 01 ao Projeto de Lei nº 3603/2021 de autoria do Poder Executivo.
Altera a Lei nº 7.550, de 19/04/2017, no que concerne à estrutura organizacional das Secretarias de Meio Ambiente, de Obras e de Serviços Públicos, à criação da Secretaria de Administrações Regionais e dá providências correlatas.

O Prefeito da Cidade de Guarulhos, no uso da atribuição que lhe confere o inciso VI do artigo 63 da Lei Orgânica Municipal, sanciona e promulga a seguinte Lei:

CAPÍTULO I

DAS DISPOSIÇÕES PRELIMINARES

Art. 1º Esta Lei introduz alterações na Lei nº 7.550, de 19/04/2017, no que concerne à estrutura organizacional das Secretarias de Meio Ambiente, de Obras e de Serviços Públicos, à criação da Secretaria de Administrações Regionais e dá providências correlatas.

CAPÍTULO II

DA SECRETARIA DE ADMINISTRAÇÕES REGIONAIS

Art. 2º Fica criada a Secretaria de Administrações Regionais na estrutura organizacional da Administração Pública Municipal de Guarulhos, nos termos do artigo 6º da Lei nº 7.550, de 2017, que passa a vigorar acrescido do seguinte inciso XXIII:

“Art. 6º (...)

XXIII - Secretaria de Administrações Regionais.” (NR)

Art. 3º Ficam criados os seguintes órgãos na estrutura da Secretaria de Administrações Regionais:

- I - Departamento Administrativo Orçamentário;
- II - Departamento de Obras Viárias e Drenagem;
- III - Administração Regional VIII - Pimentas.

Art. 4º Ficam transferidos da estrutura organizacional da Secretaria de Obras constante do Anexo II da Lei nº 7.550, de 2017, para a Secretaria de Administrações Regionais, com o respectivo quadro funcional, os seguintes órgãos:

Denominação	Transferido para
Departamento de Iluminação Pública	Secretaria de Administrações Regionais
Departamento de Obras de Administração Direta e Manutenção	

Art. 5º Ficam alteradas as denominações das unidades de execução constantes do Anexo II da Lei nº 7.550, de 2017, e transferidas da Secretaria de Serviços Públicos para a Secretaria de Administrações Regionais, conforme segue:

Denominação atual	Nova denominação	Transferido para
Administração Regional I - Pimentas	Administração Regional I - Centro	
Administração Regional II - São João	Administração Regional II - Vila Galvão/Cabuçu	
Administração Regional III - Vila Galvão e Cabuçu	Administração Regional III - Taboão	
Administração Regional IV - Cumbica	Administração Regional IV - São João	Secretaria de Administrações Regionais
Administração Regional V - Taboão	Administração Regional V - Bonsucesso	
Administração Regional VI - Bonsucesso	Administração Regional VI - Cumbica	
Administração Regional VII - Cidade Satélite	-	

Art. 6º Em decorrência do disposto nos artigos 2º a 5º desta Lei, a Lei nº 7.550, de 2017, passa a vigorar acrescida do seguinte artigo 23-A:

“Art. 23-A. A Secretaria de Administrações Regionais conta com a seguinte estrutura básica:

- I - Gabinete do Secretário;
- II - Gabinete do Secretário Adjunto;
- III - Departamento Administrativo Orçamentário;
- IV-Departamento de Obras Viárias e Drenagem;
- V - Departamento de Obras de Administração Direta e Manutenção;
- VI - Departamento de Iluminação Pública;
- VII - Administração Regional I - Centro;
- VIII - Administração Regional II - Vila Galvão/Cabuçu;
- IX - Administração Regional III - Taboão;
- X- Administração Regional IV - São João;
- XI - Administração Regional V - Bonsucesso;
- XII - Administração Regional VI - Cumbica;
- XIII - Administração Regional VII - Cidade Satélite;
- XIV - Administração Regional VIII - Pimentas.” (NR)

Art. 7º Ficam criadas as seguintes unidades de execução e incluídas na estrutura organizacional da Secretaria de Administrações Regionais:

- I - no Gabinete do Secretário:
- a) Divisão Técnica de Apoio ao Gabinete do Secretário;
- b) Seção Técnica de Apoio ao Gabinete;
- c) Seção Administrativa de Apoio ao Gabinete;
- d) Divisão Técnica de Articulações Intersetoriais;
- e) Seção Administrativa de Apoio;
- f) Seção Técnica de Informações Gerenciais;
- II - no Departamento Administrativo Orçamentário:
- a) Seção Administrativa de Apoio;
- b) Divisão Técnica de Estoque, Compras e Contratações;
- c) Seção Administrativa de Gestão de Almoxarifado;
- d) Setor de Apoio Operacional - Controle de Estoque;
- e) Seção Técnica de Planejamento e Acompanhamento de Compras e Contratações;
- f) Divisão Técnica de Gestão de Pessoal e Infraestrutura;
- g) Seção Administrativa de Apoio;
- h) Seção Técnica de Recursos Humanos;
- i) Setor de Apoio Operacional - Controle de Pessoal;
- j) Seção Administrativa de Controle de Frota;
- k) Setor de Apoio Operacional - Logística de Frota;
- l) Seção Administrativa de Zeladoria;
- m) Divisão Técnica de Execução Orçamentária e Convênios;
- n) Seção Administrativa de Apoio;
- o) Seção Técnica de Empenhos e Liquidações;
- p) Seção Técnica de Controle Orçamentário e Convênios;
- q) Divisão Técnica de Gestão de Contratos e Orçamentos;
- r) Seção Técnica de Gestão de Contratos;
- s) Seção Administrativa de Gestão de Orçamentos;
- III - no Departamento de Obras Viárias e Drenagem:
- a) Seção Administrativa de Apoio;
- b) Divisão Técnica de Obras Viárias;
- c) Seção Técnica de Conservação;
- d) Setor de Apoio Operacional - Conservação de Vias de Terra;

- e) Divisão Técnica de Drenagem;
- f) Seção Técnica de Drenagem;
- g) Setor de Apoio Operacional - Recomposição de Guias, Sarjetas e Sarjetões;
- h) Setor de Apoio Operacional - Manutenção e Reparo de Bocas de Lobo, GAP e PVs;
- IV - no Departamento de Obras de Administração Direta e Manutenção:
- a) Seção Administrativa de Apoio;
- b) Seção Administrativa de Manutenção de Áreas Verdes;
- c) Setor de Apoio Operacional - Manutenção de Áreas Verdes IV;
- V - no Departamento de Iluminação Pública:
- a) Divisão Técnica de Planejamento e Controle;
- VI - na Administração Regional I - Centro:
- a) Seção Administrativa de Apoio I;
- b) Seção de Gestão Administrativa I;
- c) Setor de Apoio Operacional - Serviços de Mão de Obra Própria I;
- VII - na Administração Regional II - Vila Galvão/Cabuçu:
- a) Seção Administrativa de Apoio II;
- b) Seção de Gestão Administrativa II;
- c) Setor de Apoio Operacional - Serviços de Mão de Obra Própria II;
- VIII - na Administração Regional III - Taboão:
- a) Seção Administrativa de Apoio III;
- b) Seção de Gestão Administrativa III;
- c) Setor de Apoio Operacional - Serviços de Mão de Obra Própria III;
- IX - na Administração Regional IV - São João:
- a) Seção Administrativa de Apoio IV;
- b) Seção de Gestão Administrativa IV;
- c) Setor de Apoio Operacional - Serviços de Mão de Obra Própria IV;
- X - na Administração Regional V - Bonsucesso:
- a) Seção Administrativa de Apoio V;
- b) Seção de Gestão Administrativa V;
- c) Setor de Apoio Operacional - Serviços de Mão de Obra Própria V;
- XI - na Administração Regional VI - Cumbica:
- a) Seção Administrativa de Apoio VI;
- b) Seção de Gestão Administrativa VI;
- c) Setor de Apoio Operacional - Serviços de Mão de Obra Própria VI;
- XII - na Administração Regional VII - Cidade Satélite:
- a) Seção Administrativa de Apoio VII;
- b) Seção de Gestão Administrativa VII;
- c) Setor de Apoio Operacional - Serviços de Mão de Obra Própria VII;
- XIII - na Administração Regional VIII - Pimentas:
- a) Seção Administrativa de Apoio VIII;
- b) Seção de Gestão Administrativa VIII;
- c) Seção Técnica de Gestão dos Serviços VIII;
- d) Setor de Apoio Operacional - Serviços Contratados VIII;
- e) Setor de Apoio Operacional - Serviços de Mão de Obra Própria VIII.

Art. 8º Ficam transferidas as unidades de execução constantes do Anexo II da Lei nº 7.550, de 2017, da Secretaria de Obras para a Secretaria de Administrações Regionais, com suas respectivas atribuições e servidores, conforme segue:

Denominação	Estrutura atual	Transferido para	
Seção Técnica de Córregos	Departamento de Obras de Administração Direta e Manutenção - SO	Departamento de Obras Viárias e Drenagem - SAR	
Seção Técnica de Construção		Departamento de Iluminação Pública - SO	
Seção Técnica de Manutenção			Departamento de Obras de Administração Direta e Manutenção - SAR
Seção Técnica de Marcenaria e Carpintaria			
Divisão Técnica de Ampliação e Modernização da Rede de Iluminação Pública	Departamento de Iluminação Pública - SO		Departamento de Iluminação Pública - SAR
Seção Técnica de Ampliação da Rede Pública			
Seção Técnica de Programas Comunitários			
Seção Técnica de Geração de Energia e Eficiência Energética			
Seção Administrativa de Gestão de Compras e Almoxarifado			
Seção Técnica de Planejamento e Controle Orçamentário			
Divisão Técnica de Manutenção da Iluminação Pública e de Próprios Municipais			
Seção Técnica de Instalação e Manutenção de Iluminação Pública			
Seção Técnica de Instalação e Manutenção Elétrica de Próprios Municipais			
Seção Técnica de Inspeção e Manutenção de Equipamentos de Iluminação Pública			

Art. 9º Ficam alteradas as denominações das unidades de execução constantes do Anexo II da Lei nº 7.550, de 2017, e transferidas da Secretaria de Obras para a Secretaria de Administrações Regionais, com suas respectivas atribuições e servidores, conforme segue:

Denominação atual	Estrutura atual	Nova denominação	Transferido para
Seção Técnica de Pavimentação e Drenagem	Departamento de Obras de Administração Direta e Manutenção - SO	Seção Técnica de Pavimentação	Departamento de Obras Viárias e Drenagem - SAR
Setor de Alinhamento e Nivelamento		Setor de Apoio Operacional - Alinhamento, Nivelamento e Execução de Redutor de Velocidade	
Setor de Manutenção de Pavimentação		Setor de Apoio Operacional - Manutenção de Pavimentação	
Setor Operacional de Limpeza		Setor de Apoio Operacional - Limpeza	
Setor de Contenção de Córregos		Setor de Apoio Operacional - Contenção de Córregos	
Setor de Desassoreamento		Setor de Apoio Operacional - Desassoreamento	
Setor de Manutenção de Drenagem		Setor de Apoio Operacional - Manutenção de Drenagem	
Seção de Apoio Administrativo		Seção Administrativa de Apoio	
Divisão Técnica de Construção e Manutenção		Divisão Técnica de Construção	
Seção de Apoio Administrativo		Seção Administrativa de Apoio	
Setor Operacional de Acabamento	Divisão Técnica de Construção e Manutenção - DOADM - SO	Setor de Apoio Operacional - Acabamento	Departamento de Obras de Administração Direta e Manutenção - SAR
Setor Operacional de Estrutura		Setor de Apoio Operacional - Estrutura	
Divisão Técnica de Manutenção, Pavimentação e Infraestrutura		Divisão Técnica de Manutenção	
Setor Operacional de Hidráulica		Setor de Apoio Operacional - Hidráulica	
Setor Operacional de Pintura		Setor de Apoio Operacional - Pintura	
Setor Operacional de Serralheria		Setor de Apoio Operacional - Serralheria	
Setor Operacional de Carpintaria		Setor de Apoio Operacional - Carpintaria	
Setor de Manutenção de Brinquedos		Setor de Apoio Operacional - Manutenção de Brinquedos	
Setor Operacional de Marcenaria		Setor de Apoio Operacional - Marcenaria	

CERTIFICAÇÃO DIGITAL

Esta publicação é Certificada Digitalmente, acesse o guia de Certificação Digital: diariooficial.guarulhos.sp.gov.br.
 Caso haja necessidade de cópias autenticadas em papel, contate a Secretaria de Governo, Departamento de Relações Administrativas, no endereço abaixo:
 Av. Bom Clima, 91 - Bom Clima - Guarulhos - SP

Denominação atual	Estrutura atual	Nova denominação	Transferido para
Seção de Apoio Administrativo	Departamento de Iluminação Pública - SO	Seção Administrativa de Apoio	Departamento de Iluminação Pública - SAR
Setor de Ampliação do Sistema de Iluminação Pública		Setor de Apoio Operacional - Ampliação do Sistema de Iluminação Pública	
Setor de Iluminação Pública em Programas Comunitários		Setor de Apoio Operacional - Iluminação Pública em Programas Comunitários	
Setor de Almoarifado		Setor de Apoio Operacional - Almoarifado	
Setor de Compras		Setor de Apoio Operacional - Compras	
Setor de Planejamento e Controle		Setor de Apoio Operacional - Planejamento e Controle	
Setor de Instalação e Manutenção de Iluminação Pública		Setor de Apoio Operacional - Instalação e Manutenção de Iluminação Pública	
Setor de Controle de Ordem de Serviços		Setor de Apoio Operacional - Controle de Ordem de Serviços	
Setor de Instalação de Próprios Municipais		Setor de Apoio Operacional - Instalação de Próprios Municipais	
Setor de Oficina e Laboratório de Iluminação Pública		Setor de Apoio Operacional - Oficina e Laboratório de Iluminação Pública	

Art. 10. Fica transferida a unidade de execução constante do Anexo II da Lei nº 7.550, de 2017, da Secretaria de Meio Ambiente para a Secretaria de Administrações Regionais, conforme segue:

Denominação	Estrutura atual	Transferido para
Setor de Apoio Administrativo	Departamento de Gestão e Implantação de Áreas de Lazer e Parques Urbanos - SM	Divisão Administrativa de Manutenção de Áreas Verdes - SAR

Art. 11. Ficam alteradas as denominações das unidades de execução constantes do Anexo II da Lei nº 7.550, de 2017, e transferidas da Secretaria de Meio Ambiente para a Secretaria de Administrações Regionais, com suas respectivas atribuições e servidores, conforme segue:

Denominação atual	Estrutura atual	Nova denominação	Transferido para
Divisão Administrativa de Manutenção de Parques e Áreas Verdes	Departamento de Gestão e Implantação de Áreas de Lazer e Parques Urbanos - SM	Divisão Administrativa de Manutenção de Áreas Verdes	Departamento de Obras de Administração Direta e Manutenção - SAR
Setor de Manutenção de Máquinas		Setor de Apoio Operacional - Manutenção de Máquinas	
Setor de Jardinagem		Setor de Apoio Operacional - Jardinagem	
Setor de Manutenção de Áreas Verdes I		Setor de Apoio Operacional - Manutenção de Áreas Verdes I	
Setor de Manutenção de Áreas Verdes II		Setor de Apoio Operacional - Manutenção de Áreas Verdes II	
Setor de Manutenção de Áreas Verdes III		Setor de Apoio Operacional - Manutenção de Áreas Verdes III	

Art. 12. Ficam alteradas as denominações das unidades de execução constantes do Anexo II da Lei nº 7.550, de 2017, e transferidas da Secretaria de Serviços Públicos para a Secretaria de Administrações Regionais, com suas respectivas atribuições e servidores, conforme segue:

Denominação atual	Estrutura atual	Nova denominação	Transferido para
Seção Técnica dos Serviços Descentralizados - I	Administração Regional I - Pimentas - SSP	Seção Técnica de Gestão dos Serviços I	Administração Regional I - Centro - SAR
Setor Operacional - I		Setor de Apoio Operacional - Serviços Contratados I	
Seção Técnica dos Serviços Descentralizados - II	Administração Regional II - São João - SSP	Seção Técnica de Gestão dos Serviços II	Administração Regional II - Vila Galvão/Cabuçu - SAR
Setor Operacional - II		Setor de Apoio Operacional - Serviços Contratados II	
Seção Técnica dos Serviços Descentralizados - III	Administração Regional III - Vila Galvão e Cabuçu - SSP	Seção Técnica de Gestão dos Serviços III	Administração Regional III - Taboão - SAR
Setor Operacional - III		Setor de Apoio Operacional - Serviços Contratados III	

Denominação atual	Estrutura atual	Nova denominação	Transferido para
Seção Técnica dos Serviços Descentralizados - IV	Administração Regional IV - Cumbica - SSP	Seção Técnica de Gestão dos Serviços IV	Administração Regional IV - São João - SAR
Setor Operacional - IV		Setor de Apoio Operacional - Serviços Contratados IV	
Seção Técnica dos Serviços Descentralizados - V	Administração Regional V - Taboão - SSP	Seção Técnica de Gestão dos Serviços V	Administração Regional V - Bonsucesso - SAR
Setor Operacional - V		Setor de Apoio Operacional - Serviços Contratados V	
Seção Técnica dos Serviços Descentralizados - VI	Administração Regional VI - Bonsucesso - SSP	Seção Técnica de Gestão dos Serviços VI	Administração Regional VI - Cumbica - SAR
Setor Operacional - VI		Setor de Apoio Operacional - Serviços Contratados VI	
Seção Técnica dos Serviços Descentralizados - VII	Administração Regional VII - Cidade Satélite - SSP	Seção Técnica de Gestão dos Serviços VII	Administração Regional VII - Cidade Satélite - SAR
Setor Operacional - VII		Setor de Apoio Operacional - Serviços Contratados VII	

Art. 13. O Capítulo III - Das Competências, do Título II - Da Estrutura Organizacional da Lei nº 7.550, de 2017, passa a vigorar acrescido da Seção XVIII-A e respectivo artigo 43-A, conforme segue:

“Seção XVIII-A

Da Secretaria de Administrações Regionais

Art. 43-A. Compete à Secretaria de Administrações Regionais:

I - coordenar serviços de manutenção, zeladoria e conservação da cidade através das Administrações Regionais;

II - constituir-se como instância regional da administração direta com âmbito intersetorial e territorial para atendimento de serviços de manutenção e conservação da cidade;

III - acompanhar a gestão do Fundo Municipal de Custeio da Iluminação Pública - FUMCIP e do Conselho Municipal de Iluminação Pública - COMIP para gerir os recursos provenientes da arrecadação da Contribuição para o Custeio do Serviço de Iluminação Pública - COSIP;

IV - proporcionar acesso facilitando a população das diversas regiões da cidade aos serviços oferecidos pela administração municipal;

V - apoiar e suportar ações de saneamento básico, ambiental e de infraestrutura no município pelo Fundo Municipal de Saneamento Ambiental e de Infraestrutura - FMSAI.” (NR)

Art. 14. O Capítulo IV - Das Competências dos Órgãos, do Título II - Da Estrutura Organizacional da Lei nº 7.550, de 2017, passa a vigorar acrescido da Seção XVIII e respectivos artigos 151-A, 151-B, 151-C, 151-D e 151-E, conforme segue:

“Seção XVIII

Dos Órgãos da Secretaria de Administrações Regionais” (NR)

Art. 151-A. Compete ao Departamento Administrativo Orçamentário:

I - controle administrativo e orçamentário da Secretaria;

II - gestão de pessoas;

III - planejamento, coordenação, orientação e direção de atividades relativas à administração de material, patrimônio, contratos, manutenção, compras, licitações, serviços gerais, documentação e arquivo, segundo diretrizes estabelecidas pela Secretaria;

IV - liberações de pagamentos e medições;

V - administração e prospecção de convênios com outros órgãos governamentais ou particulares.” (NR)

Art. 151-B. Compete ao Departamento de Obras Viárias e Drenagem:

I - supervisionar e executar as atividades de:

a) alinhamento, nivelamento e execução de redutor de velocidade;

b) pavimentação e conservação de vias e estradas de rodagem;

c) desassoreamento de córregos;

d) construção de galerias;

II - supervisionar e administrar:

a) a usina de asfalto;

b) a fabricação de pré-moldados de concreto;

III - realização de obras de pavimentação e serviços complementares através do Projeto Mãos à Obra;

IV - manutenção da sinalização horizontal e vertical viária.” (NR)

Art. 151-C. Compete ao Departamento de Obras de Administração Direta e Manutenção supervisionar e executar as atividades de:

I - manutenção e conservação de próprios municipais;

II - conservação de próprios de terceiros cedidos ao Município;

III - execução e fiscalização dos serviços de topografia.” (NR)

Art. 151-D. Compete ao Departamento de Iluminação Pública:

I - gerenciar o sistema de iluminação pública do Município;

II - propor medidas visando à melhoria da eficiência dos serviços públicos ligados ao uso da energia elétrica;

III - controlar as contas de iluminação pública;

IV - gerenciar e administrar os contratos de projetos e manutenção da rede de iluminação pública.” (NR)

Art. 151-E. Compete às Administrações Regionais I, II, III, IV, V, VI, VII e VIII:

I - realizar os serviços de manutenção e conservação através do Projeto Mãos à Obra;

II - planejar, controlar e executar os serviços de manutenção e conservação da cidade no âmbito de sua região, em conjunto com os demais prestadores de serviços, obedecendo as políticas, diretrizes e programas fixados pela Secretaria;

III - ampliar a oferta, agilizar e melhorar a qualidade dos serviços locais, a partir das diretrizes da Secretaria;

IV - executar os levantamentos, produção de dados e relatórios dos serviços de sua competência;

V - coordenar e controlar equipes, equipamentos e frota à disposição para o desenvolvimento de suas atividades.

Parágrafo único. As Administrações Regionais atuarão no âmbito de sua região, de acordo com as delimitações mapeadas nos seguintes anexos:

I - Mapa 1 - Administração Regional I - Centro;

II - Mapa 2 - Administração Regional II - Vila Galvão/Cabuçu;

III - Mapa 3 - Administração Regional III - Taboão;

IV - Mapa 4 - Administração Regional IV - São João;

V - Mapa 5 - Administração Regional V - Bonsucesso;

VI - Mapa 6 - Administração Regional VI - Cumbica;

VII - Mapa 7 - Administração Regional VII - Cidade Satélite;

VIII - Mapa 8 - Administração Regional VIII - Pimentas.”(NR)

Art. 15. Em decorrência do disposto nesta Lei, o Anexo II da Lei nº 7.550, de 2017, passa a vigorar acrescido da estrutura organizacional da Secretaria de Administrações Regionais, conforme segue:

“DA SECRETARIA DE ADMINISTRAÇÕES REGIONAIS

A - GABINETE DO SECRETÁRIO

I - Divisão Técnica de Apoio ao Gabinete do Secretário

1. Seção Técnica de Apoio ao Gabinete

2. Seção Administrativa de Apoio ao Gabinete

II - Divisão Técnica de Articulações Intersetoriais

1. Seção Administrativa de Apoio

2. Seção Técnica de Informações Gerenciais

B - DO DEPARTAMENTO ADMINISTRATIVO ORÇAMENTÁRIO

1. Seção Administrativa de Apoio

I - Divisão Técnica de Estoque, Compras e Contratações

1. Seção Administrativa de Gestão de Almoarifado

1.1. Setor de Apoio Operacional - Controle de Estoque

2. Seção Técnica de Planejamento e Acompanhamento de Compras e Contratações

II - Divisão Técnica de Gestão de Pessoal e Infraestrutura

1. Seção Administrativa de Apoio

2. Seção Técnica de Recursos Humanos

2.1. Setor de Apoio Operacional - Controle de Pessoal

3. Seção Administrativa de Controle de Frota

3.1. Setor de Apoio Operacional - Logística de Frota

4. Seção Administrativa de Zeladoria

III - Divisão Técnica de Execução Orçamentária e Convênios

1. Seção Administrativa de Apoio

2. Seção Técnica de Empenhos e Liquidações

3. Seção Técnica de Controle Orçamentário e Convênios

IV - Divisão Técnica de Gestão de Contratos e Orçamentos

1. Seção Técnica de Gestão de Contratos

2. Seção Administrativa de Gestão de Orçamentos

C - DO DEPARTAMENTO DE OBRAS VIÁRIAS E DRENAGEM

1. Seção Administrativa de Apoio

I - Divisão Técnica de Obras Viárias

1. Seção Técnica de Pavimentação

1.1. Setor de Apoio Operacional - Alinhamento, Nivelamento e Execução de Redutor de Velocidade

1.2. Setor de Apoio Operacional - Manutenção de Pavimentação

2. Seção Técnica de Conservação

2.1. Setor de Apoio Operacional - Conservação de Vias de Terra

II - Divisão Técnica de Drenagem

1. Seção Técnica de Córregos

1.1. Setor de Apoio Operacional - Limpeza

1.2. Setor de Apoio Operacional - Contenção de Córregos

1.3. Setor de Apoio Operacional - Desassoreamento

2. Seção Técnica de Drenagem

2.1. Setor de Apoio Operacional - Manutenção de Drenagem

2.2. Setor de Apoio Operacional - Recomposição de Guias, Sarjetas e Sarjetões

2.3. Setor de Apoio Operacional - Manutenção e Reparo de Bocas de Lobo, GAP e PVs

D - DO DEPARTAMENTO DE OBRAS DE ADMINISTRAÇÃO DIRETA E MANUTENÇÃO

1. Seção Administrativa de Apoio

I - Divisão Técnica de Construção

1. Seção Administrativa de Apoio

2. Seção Técnica de Construção

2.1. Setor de Apoio Operacional - Acabamento

2.2. Setor de Apoio Operacional - Estrutura

II - Divisão Administrativa de Manutenção de Áreas Verdes

0.1. Setor de Apoio Administrativo

0.2. Setor de Apoio Operacional - Jardinagem

0.3. Setor de Apoio Operacional - Manutenção de Máquinas

1. Seção Administrativa de Manutenção de Áreas Verdes

1.1. Setor de Apoio Operacional - Manutenção de Áreas Verdes I

1.2. Setor de Apoio Operacional - Manutenção de Áreas Verdes II

1.3. Setor de Apoio Operacional - Manutenção de Áreas Verdes III

1.4. Setor de Apoio Operacional - Manutenção de Áreas Verdes IV

III - Divisão Técnica de Manutenção

1. Seção Administrativa de Apoio

2. Seção Técnica de Manutenção

2.1. Setor de Apoio Operacional - Hidráulica

2.2. Setor de Apoio Operacional - Pintura

2.3. Setor de Apoio Operacional - Serralheria

3. Seção Técnica de Marcenaria e Carpintaria

3.1. Setor de Apoio Operacional - Carpintaria

3.2. Setor de Apoio Operacional - Manutenção de Brinquedos

3.3. Setor de Apoio Operacional - Marcenaria

E - DO DEPARTAMENTO DE ILUMINAÇÃO PÚBLICA

1. Seção Administrativa de Apoio

I - Divisão Técnica de Ampliação e Modernização da Rede de Iluminação Pública

1. Seção Técnica de Ampliação da Rede Pública

1.1. Setor de Apoio Operacional - Ampliação do Sistema de Iluminação Pública

2. Seção Técnica de Programas Comunitários

2.1. Setor de Apoio Operacional - Iluminação Pública em Programas Comunitários

3. Seção Técnica de Geração de Energia e Eficiência Energética

II - Divisão Técnica de Planejamento e Controle

1. Seção Administrativa de Gestão de Compras e Almoarifado

1.1. Setor de Apoio Operacional - Almoarifado

1.2. Setor de Apoio Operacional - Compras

2. Seção Técnica de Planejamento e Controle Orçamentário

2.1. Setor de Apoio Operacional - Planejamento e Controle

III - Divisão Técnica de Manutenção da Iluminação Pública e de Próprios Municipais

1. Seção Técnica de Instalação e Manutenção de Iluminação Pública

1.1. Setor de Apoio Operacional - Instalação e Manutenção de Iluminação Pública

1.2. Setor de Apoio Operacional - Controle de Ordem de Serviços

2. Seção Técnica de Instalação e Manutenção Elétrica de Próprios Municipais

2.1. Setor de Apoio Operacional - Instalação de Próprios Municipais

3. Seção Técnica de Inspeção e Manutenção de Equipamentos de Iluminação Pública

3.1. Setor de Apoio Operacional - Oficina e Laboratório de Iluminação Pública

F - Administração Regional I - Centro

1. Seção Administrativa de Apoio I

2. Seção de Gestão Administrativa I

3. Seção Técnica de Gestão dos Serviços I

3.1. Setor de Apoio Operacional - Serviços Contratados I

3.2. Setor de Apoio Operacional - Serviços de Mão de Obra Própria I

G - Administração Regional II - Vila Galvão/Cabuçu

1. Seção Administrativa de Apoio II
 2. Seção de Gestão Administrativa II
 3. Seção Técnica de Gestão dos Serviços II
 - 3.1. Setor de Apoio Operacional - Serviços Contratados II
 - 3.2. Setor de Apoio Operacional - Serviços de Mão de Obra Própria II
 - H - Administração Regional III - Taboão
 1. Seção Administrativa de Apoio III
 2. Seção de Gestão Administrativa III
 3. Seção Técnica de Gestão dos Serviços III
 - 3.1. Setor de Apoio Operacional - Serviços Contratados III
 - 3.2. Setor de Apoio Operacional - Serviços de Mão de Obra Própria III
 - I - Administração Regional IV - São João
 1. Seção Administrativa de Apoio IV
 2. Seção de Gestão Administrativa IV
 3. Seção Técnica de Gestão dos Serviços IV
 - 3.1. Setor de Apoio Operacional - Serviços Contratados IV
 - 3.2. Setor de Apoio Operacional - Serviços de Mão de Obra Própria IV
 - J - Administração Regional V - Bonsucesso
 1. Seção Administrativa de Apoio V
 2. Seção de Gestão Administrativa V
 3. Seção Técnica de Gestão dos Serviços V
 - 3.1. Setor de Apoio Operacional - Serviços Contratados V
 - 3.2. Setor de Apoio Operacional - Serviços de Mão de Obra Própria V
 - k - Administração Regional VI - Cumbica
 1. Seção Administrativa de Apoio VI
 2. Seção de Gestão Administrativa VI
 3. Seção Técnica de Gestão dos Serviços VI
 - 3.1. Setor de Apoio Operacional - Serviços Contratados VI
 - 3.2. Setor de Apoio Operacional - Serviços de Mão de Obra Própria VI
 - L - Administração Regional VII - Cidade Satélite
 1. Seção Administrativa de Apoio VII
 2. Seção de Gestão Administrativa VII
 3. Seção Técnica de Gestão dos Serviços VII
 - 3.1. Setor de Apoio Operacional - Serviços Contratados VII
 - 3.2. Setor de Apoio Operacional - Serviços de Mão de Obra Própria VII
 - M - Administração Regional VIII - Pimentas
 1. Seção Administrativa de Apoio VIII
 2. Seção de Gestão Administrativa VIII
 3. Seção Técnica de Gestão dos Serviços VIII
 - 3.1. Setor de Apoio Operacional - Serviços Contratados VIII
 - 3.2. Setor de Apoio Operacional - Serviços de Mão de Obra Própria VIII" (NR)
- Art. 16.** Em decorrência do disposto nos artigos 2º e 3º desta Lei, ficam criados os seguintes cargos de livre provimento em comissão:
- I - um cargo de Secretário Municipal;
 - II - um cargo de Secretário Adjunto;
 - III - dois cargos de Diretor de Departamento; e,
 - IV - um cargo de Administrador de Regional.

Art. 17. Os Quadros I e II, de cargos de livre provimento em comissão, constantes do artigo 195 da Lei nº 7.550, de 2017, passam a vigorar com as seguintes alterações:

Art. 195. (...)

Quadro I		
Quantidade	Denominação	Vencimento
08	Administrador de Regional	12.478,93
82	Diretor de Departamento	12.478,93
... (NR)
Quadro II		
Quantidade	Denominação	Subsídio
20	Secretário Municipal	15.286,05
16	Secretário Adjunto	12.744,46
... (NR)

Art. 18. Ficam excluídas as unidades de execução da estrutura organizacional constante do Anexo II da Lei nº 7.550, de 2017, conforme segue:

I - da letra "C" - Departamento de Gestão e Implantação de Áreas de Lazer e Parques Urbanos, da Secretaria de Meio Ambiente;

a) Seção Técnica de Manutenção de Áreas Verdes - Cidade;

b) Seção Administrativa de Áreas Verdes - Regional I;

c) Seção Administrativa de Áreas Verdes - Regional II;

II - da letra "D" - Departamento de Iluminação Pública, da Secretaria de Obras;

a) Divisão Administrativa de Planejamento e Controle.

CAPÍTULO III DAS DISPOSIÇÕES GERAIS

Art. 19. Fica o Poder Executivo autorizado a promover a realocação das dotações orçamentárias do orçamento anual do exercício de 2022, adequando-as à estrutura organizacional aprovada por esta Lei e atendida à classificação funcional - programática.

Art. 20. As despesas decorrentes da execução da presente Lei correrão por conta de dotações próprias do Orçamento, suplementadas se necessário.

Art. 21. Esta Lei será regulamentada pelo Poder Executivo, no que couber.

Art. 22. Revogam-se as disposições em contrário, em especial os seguintes dispositivos da Lei nº 7.550, de 2017:

I - os incisos V e VII do artigo 19;

II - o inciso VI do artigo 21;

III - o inciso III do artigo 41; e,

IV - os artigos 126, 131, 133 e 145.

Art. 23. Esta Lei entra em vigor na data de sua publicação, surtindo seus efeitos a partir de 1º de janeiro de 2022.

Guarulhos, 07 de dezembro de 2021.

GUSTAVO HENRIC COSTA

Prefeito

Registrada no Departamento de Assuntos Legislativos, da Secretaria de Governo Municipal, da Prefeitura de Guarulhos e afixada no lugar público de costume aos sete dias do mês de dezembro do ano de dois mil e vinte e um.

EDMILSON SARLO - AMERICANO

Secretário de Governo Municipal

MAPA 1 - CENTRO

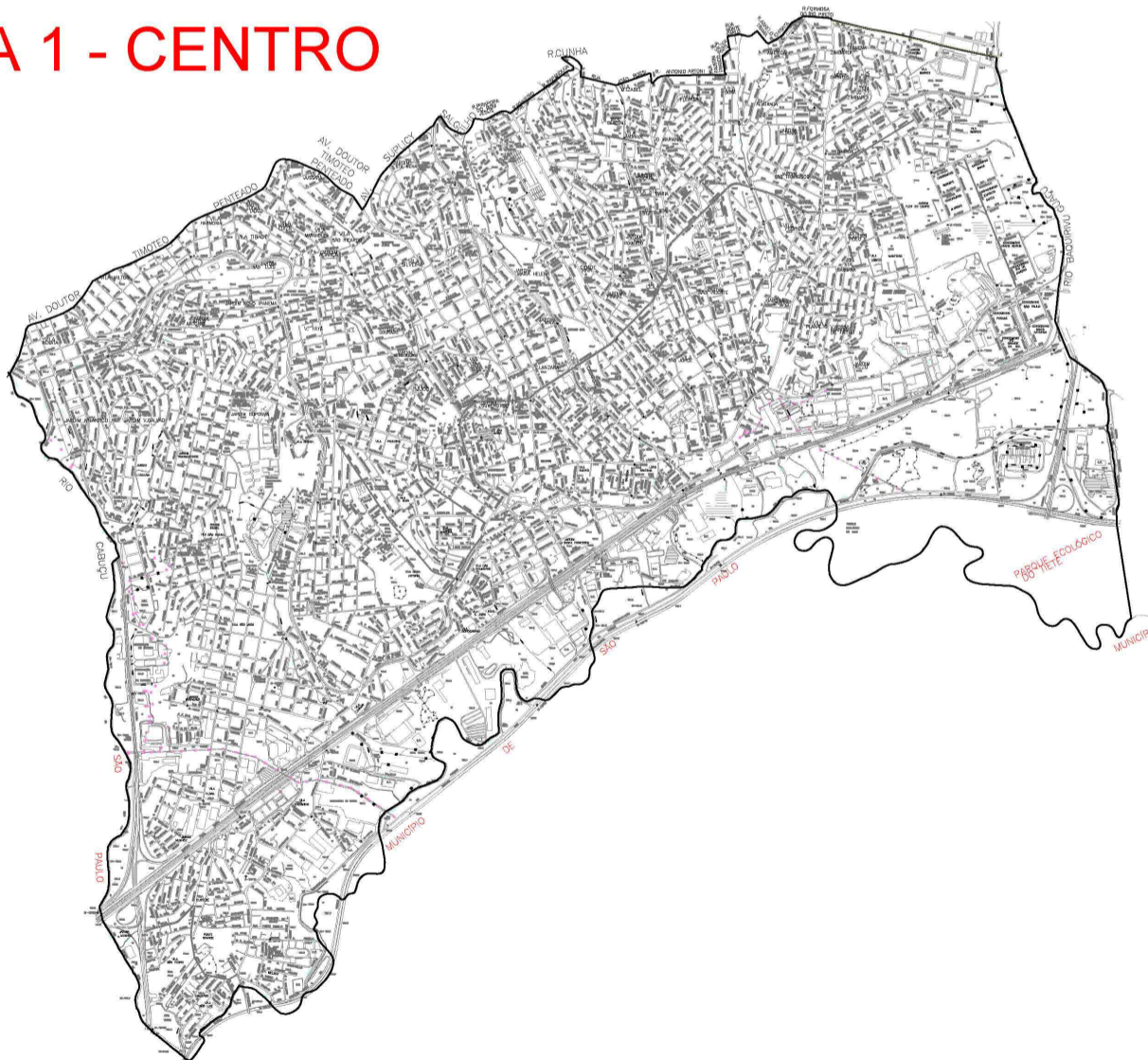

MAPA 2 - VL. GALVÃO / CABUÇÚ

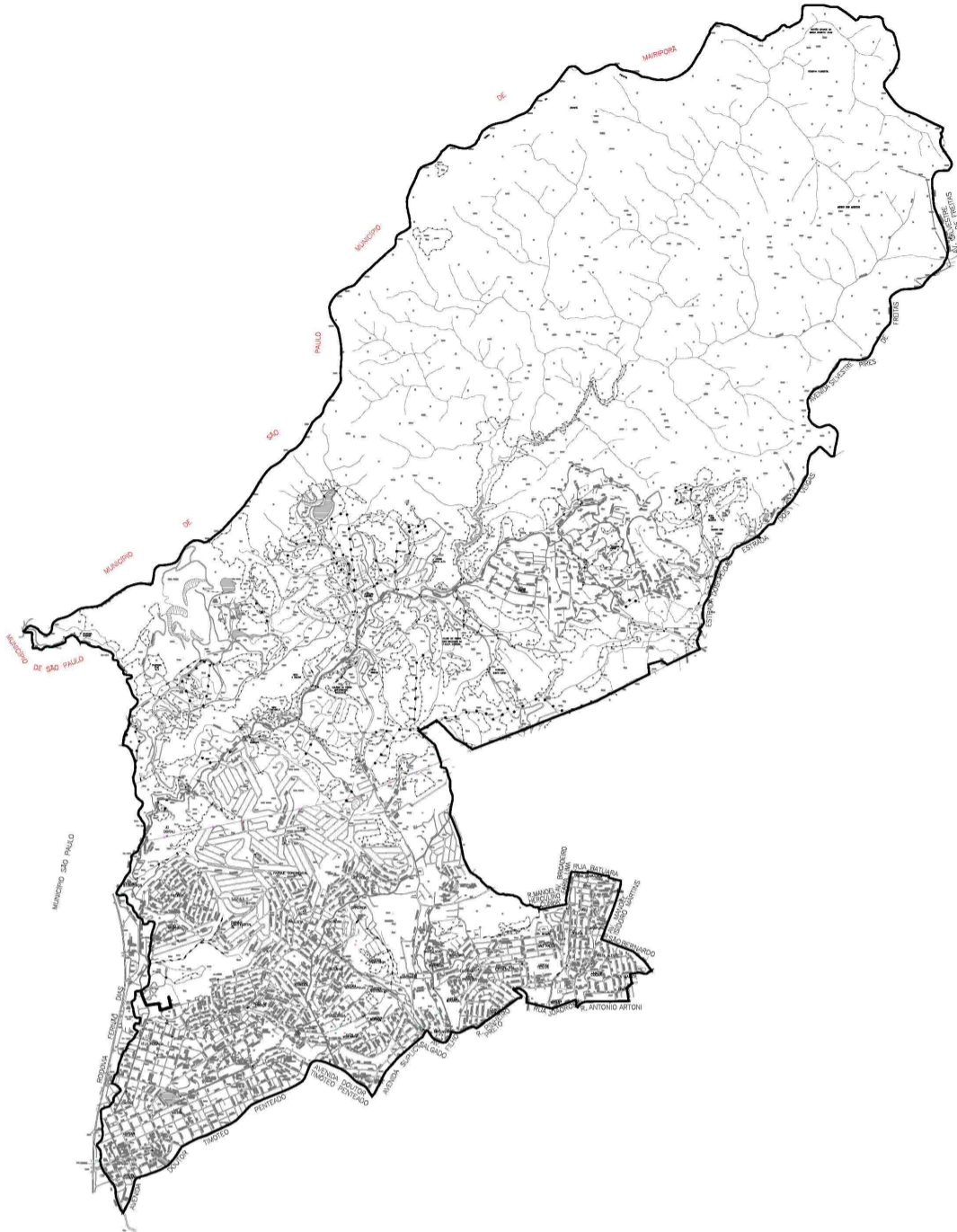

MAPA 3 - TABOÃO

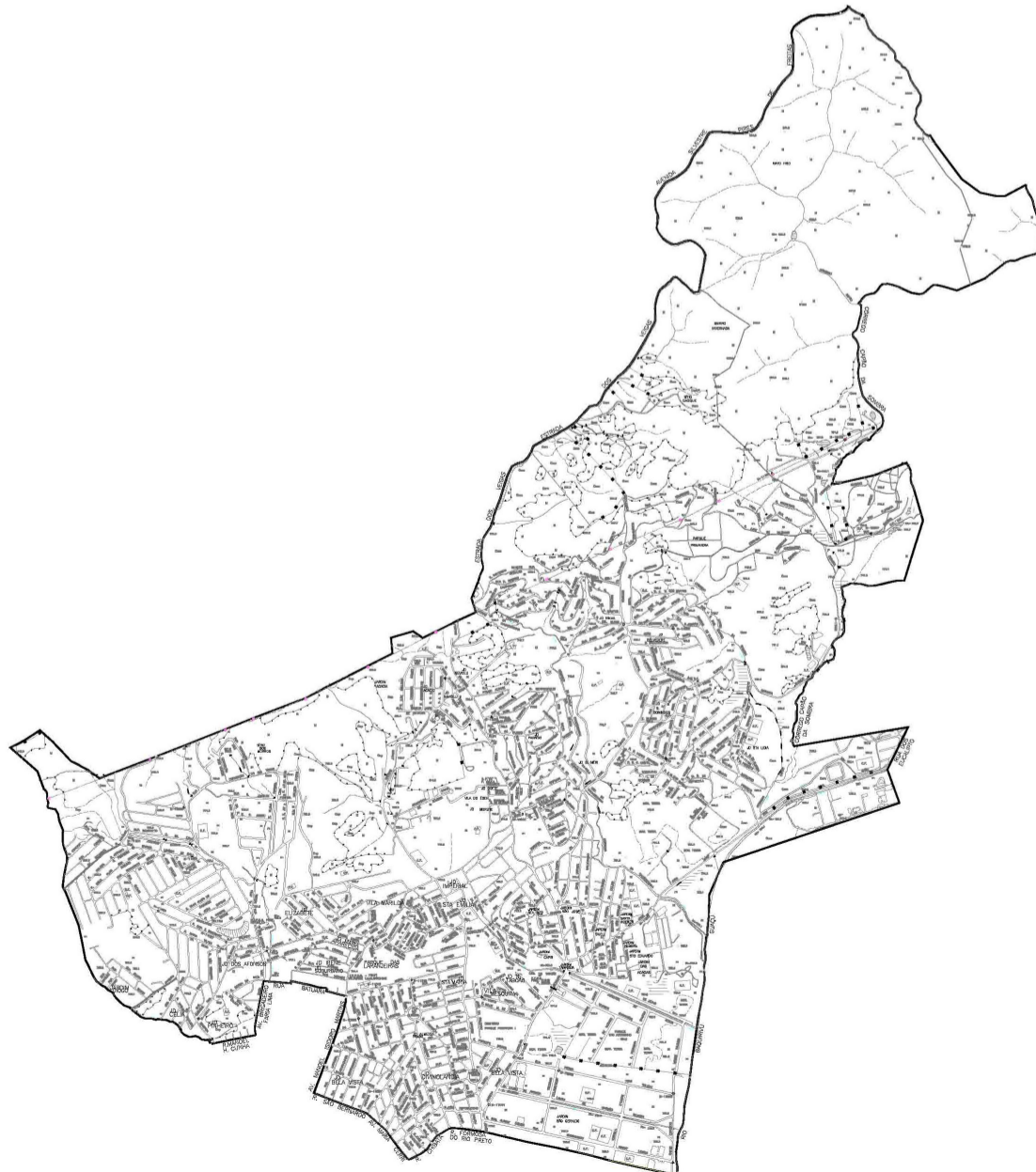

MAPA 6 - CUMBICA

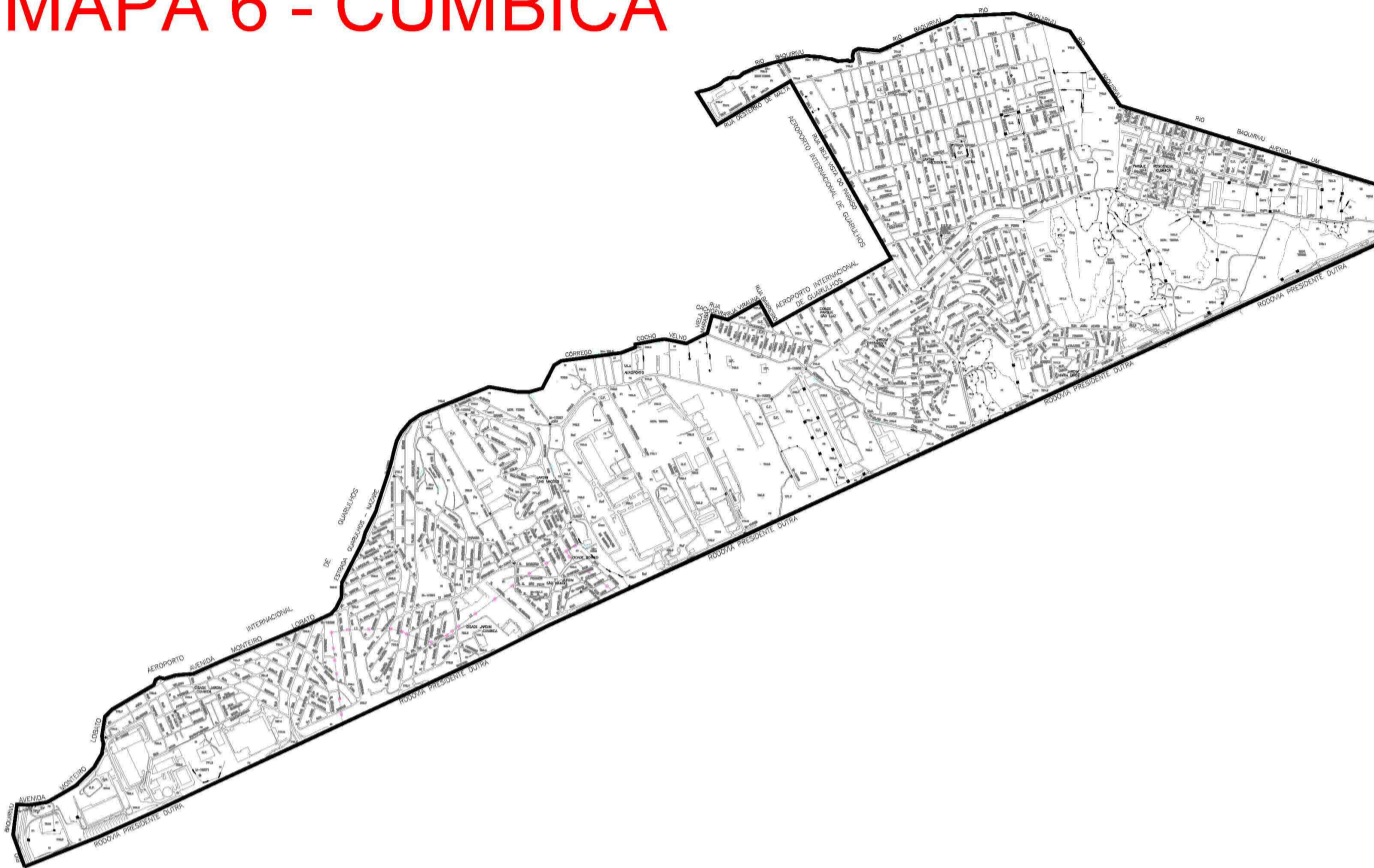

MAPA 7 - CIDADE SATÉLITE

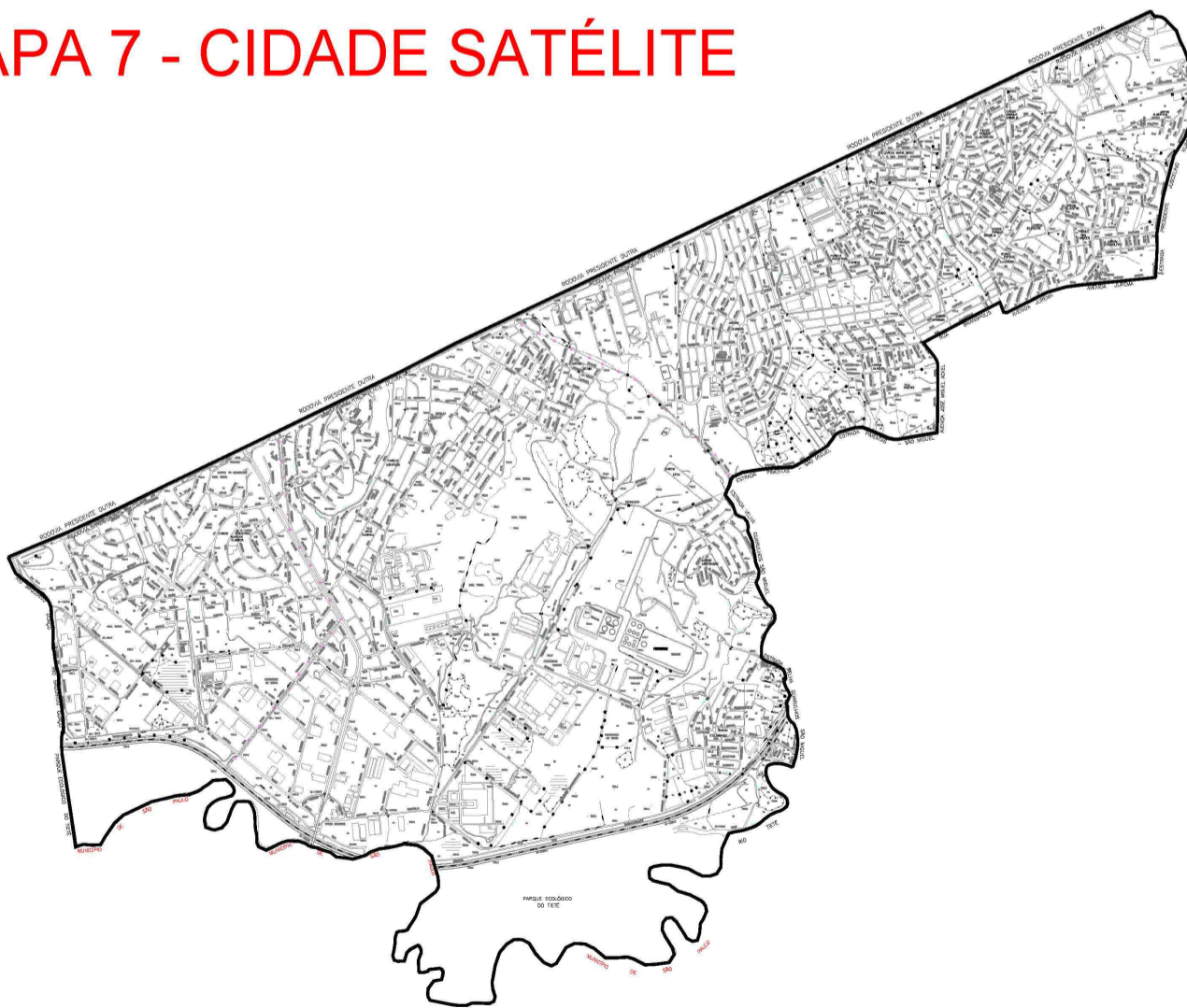

MAPA 8 - PIMENTAS

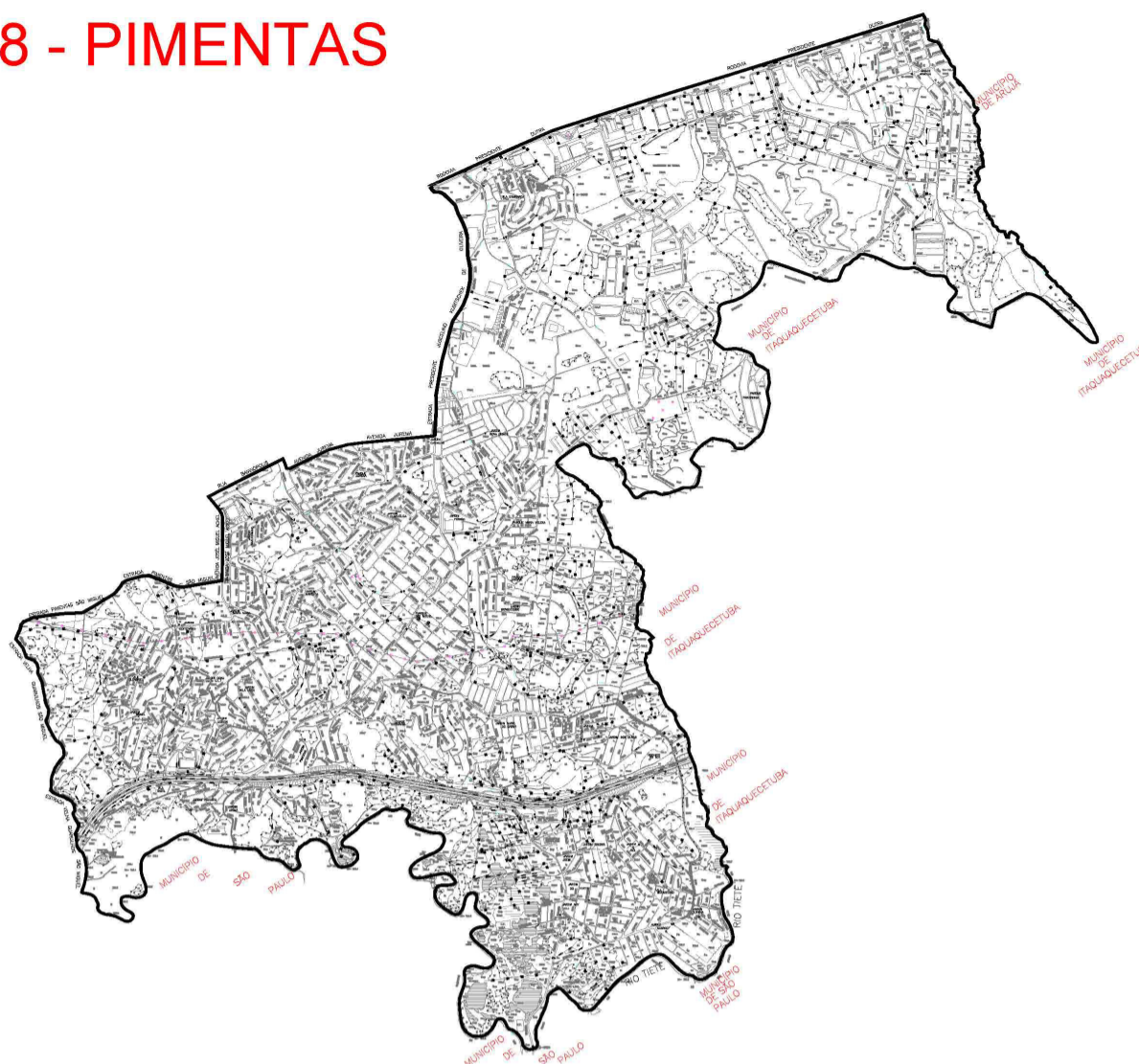

LEI Nº 7.957, DE 07 DE DEZEMBRO DE 2021.

Projeto de Lei nº 3606/2021 de autoria do Poder Executivo.

Autoriza a desafetação de bem público municipal localizado na Av. Domingos Fanganiello, nº 317, Vila Fanganiello (Ponte Grande) e dá outras providências.

O Prefeito da Cidade de Guarulhos, no uso da atribuição que lhe confere o inciso VI do artigo 63 da Lei Orgânica Municipal, sanciona e promulga a seguinte Lei:

CAPÍTULO I

DAS DISPOSIÇÕES PRELIMINARES

Art. 1º Esta Lei autoriza a desafetação de área pública municipal situada na Avenida Domingos Fanganiello, 317 - Vila Fanganiello.

Parágrafo único. A área mencionada no *caput* está destinada como área de "Jardim".

CAPÍTULO II

DA DESAFETAÇÃO

Art. 2º Fica o Poder Executivo Municipal autorizado a desafetar da categoria de "Jardim" e transferir para a categoria de "Uso Especial", a área pública denominada Av. Domingos Fanganiello, 317 - Vila Fanganiello, devidamente tombada e incorporada ao patrimônio público municipal, conforme Certidão de Matrícula nº 1.273 do 1º Cartório de Registro de Imóveis de Guarulhos, com área de 14.040,00 m² (catorze mil e quarenta metros quadrados), que assim se descreve:

"Tomando-se como ponto de referência o marco "0" cravado no alinhamento da Avenida Domingos Fanganiello com o lote nº 01 da Quadra nº 12 deste ponto. Segue confrontando com a lateral direita do lote nº 01 e fundos dos lotes 03, 04, 05, 06, 07, 08, 09, 10 e 11 da Quadra 12 e Viela 02. Por uma distância de 122,80 m. até encontrar o marco nº 01 cravado na divisa das terras do Sr. Domingos Perrella e Herdeiros. Deste Ponto deflete a direita e segue confrontando com as terras do Sr. Domingos Perrella e Herdeiros por uma distância de 108,00 m. até encontrar com o marco nº 02 cravado na divisa da área a ser projetada. Deste ponto deflete a direita e segue confrontando com a área a ser projetada por uma distância de 138,00 m. Até encontrar com o marco nº 03 cravado no alinhamento da Avenida Domingos Fanganiello. Deste ponto deflete à direita e segue pelo alinhamento da Avenida Domingos Fanganiello, por uma distância de 107,00 m., até encontrar com o marco "0". Ponto inicial da nossa presente descrição, perfazendo uma área superficial de 14.040,00 m² (catorze mil e quarenta metros quadrados)".

CAPÍTULO III

DAS DISPOSIÇÕES FINAIS

Art. 3º Esta Lei entrará em vigor na data de sua publicação.

Guarulhos, 07 de dezembro de 2021.

GUSTAVO HENRIC COSTA

Prefeito

Registrada no Departamento de Assuntos Legislativos, da Secretaria de Governo Municipal, da Prefeitura de Guarulhos e afixada no lugar público de costume aos sete dias do mês de dezembro do ano de dois mil e vinte e um.

EDMILSON SARLO - AMERICANO

Secretário de Governo Municipal

LEI Nº 7.958, DE 07 DE DEZEMBRO DE 2021.

Projeto de Lei nº 3597/2021 de autoria do Poder Executivo.

Autoriza o Poder Executivo a conceder desconto no Imposto Predial e Territorial Urbano - IPTU a pessoas físicas ou jurídicas, que transferirem o registro de veículos automotores de sua propriedade à CIRETRAN de Guarulhos e pagar o Imposto Sobre a Propriedade de Veículos Automotores - IPVA no Município de Guarulhos e dá outras providências.

O Prefeito da Cidade de Guarulhos, no uso da atribuição que lhe confere o inciso VI do artigo 63 da Lei Orgânica Municipal, sanciona e promulga a seguinte Lei:

Art. 1º Fica o Poder Executivo autorizado a conceder desconto para pagamento do Imposto Predial e Territorial Urbano - IPTU, a título de incentivo, aos contribuintes, pessoas físicas ou jurídicas, que transferirem o registro dos veículos automotores de sua propriedade à 146ª Circunscrição Regional de Trânsito - CIRETRAN de Guarulhos e pagar o Imposto Sobre a Propriedade de Veículos Automotores - IPVA no Município de Guarulhos nos termos e limites desta Lei.

Art. 2º O desconto concedido aos contribuintes, pessoas físicas ou jurídicas, proprietários de veículos, corresponderá ao percentual de 25% (vinte e cinco por cento) do valor arrecadado a título de Imposto Sobre a Propriedade de Veículos Automotores - IPVA e repassado ao Município de Guarulhos, limitando-se a 50% (cinquenta por cento) do Imposto Predial e Territorial Urbano - IPTU.

§ 1º Gozarão do desconto os veículos zero quilômetro que forem registrados e emplacados no Município de Guarulhos, bem como veículos elétricos e/ou híbridos.

§ 2º Para os veículos elétricos será concedido o abatimento de 50% (cinquenta por cento) do valor arrecadado a título de IPVA e para veículos híbridos será concedido abatimento de 40% (quarenta por cento) do valor arrecadado a título de IPVA.

§ 3º Gozarão do desconto os proprietários de veículos registrados em outros municípios que transferirem o seu registro para o Município de Guarulhos, desde que os veículos tenham sido fabricados até dez anos da data do exercício em que houver o efetivo recolhimento do IPVA para o Município de Guarulhos.

§ 4º Os benefícios, que não serão cumulativos, poderão ser estendidos ao proprietário de veículos que atendendo aos demais requisitos desta Lei seja cônjuge, ascendente ou descendente do contribuinte do IPTU.

§ 5º Não fará jus ao desconto o proprietário de veículo já licenciado no Município de Guarulhos nos cinco anos anteriores ao pedido de desconto.

§ 6º O desconto, que não será cumulativo no mesmo exercício fiscal para mais de uma transferência de veículo, poderá ser estendido ao proprietário de automóvel que atendendo aos demais requisitos desta Lei seja

cônjuge, ascendente ou descendente direto do contribuinte do IPTU.

Art. 3º Não será restituído qualquer valor do Imposto Predial e Territorial Urbano - IPTU com base nos incentivos previstos nesta Lei.

Art. 4º O desconto no IPTU será concedido uma única vez, mediante requerimento do interessado dirigido à Secretaria da Fazenda do Município de Guarulhos, protocolizado junto à Central de Atendimento ao Cidadão - Fácil, acompanhado dos seguintes documentos:

I - cópia do comprovante da transferência do veículo para a CIRETRAN de Guarulhos;

II - cópia da guia de recolhimento do Imposto Sobre a Propriedade de Veículos Automotores - IPVA recolhido no Município de Guarulhos;

III - cópia do aviso de lançamento do Imposto Predial e Territorial Urbano - IPTU do imóvel que receberá a concessão do benefício;

IV - cópia do comprovante do parentesco com o proprietário do veículo, caso o contribuinte de IPTU seja cônjuge, ascendente ou descendente direto;

V - certidão expedida pela CIRETRAN de Guarulhos ou qualquer outro documento que comprove que o veículo não esteve licenciado nos cinco anos anteriores ao período de desconto na CIRETRAN de Guarulhos.

§ 1º O requerimento deverá ser protocolizado até o último dia útil do mês de outubro do exercício em que houver o efetivo pagamento do IPVA no Município.

§ 2º Não será concedido o desconto no IPTU quando o requerimento do benefício for protocolizado após o prazo previsto no § 1º deste artigo.

Art. 5º Após o deferimento do pedido de concessão do desconto sobre o valor a ser pago a título de Imposto Predial e Territorial Urbano - IPTU, o interessado deverá apresentar, no processo administrativo, a guia original do Imposto sobre a Propriedade de Veículos Automotores - IPVA recolhida no Município de Guarulhos para as devidas anotações.

Art. 6º Não se aplicam as disposições desta Lei aos contribuintes imunes, isentos ou dispensados do pagamento do Imposto sobre a Propriedade de Veículos Automotores - IPVA.

Art. 7º Esta Lei entra em vigor na data de sua publicação, surtindo seus efeitos a partir de 1º de janeiro de 2022.

Guarulhos, 07 de dezembro de 2021.

GUSTAVO HENRIC COSTA

Prefeito

Registrada no Departamento de Assuntos Legislativos, da Secretaria de Governo Municipal, da Prefeitura de Guarulhos e afixada no lugar público de costume aos sete dias do mês de dezembro do ano de dois mil e vinte e um.

EDMILSON SARLO - AMERICANO

Secretário de Governo Municipal

LEI Nº 7.959, DE 07 DE DEZEMBRO DE 2021.

Projeto de Lei nº 3598/2021 de autoria do Poder Executivo.

Altera o *caput* do artigo 8º da Lei nº 7.656, de 09/10/2018, no que concerne ao Fundo Municipal de Saneamento Ambiental e Infraestrutura - FMSAI.

O Prefeito da Cidade de Guarulhos, no uso da atribuição que lhe confere o inciso VI do artigo 63 da Lei Orgânica Municipal, sanciona e promulga a seguinte Lei:

Art. 1º O *caput* do artigo 8º da Lei nº 7.656, de 09/10/2018, passa a vigorar com a seguinte redação:

"Art. 8º Fica criado o Fundo Municipal de Saneamento Ambiental e de Infraestrutura - FMSAI, vinculado à Secretaria de Administrações Regionais, destinado a apoiar e suportar ações de saneamento básico, ambiental e de infraestrutura no Município." (NR)

Art. 2º Esta Lei entra em vigor na data de sua publicação, revogadas as disposições em contrário.

Guarulhos, 07 de dezembro de 2021.

GUSTAVO HENRIC COSTA

Prefeito

Registrada no Departamento de Assuntos Legislativos, da Secretaria de Governo Municipal, da Prefeitura de Guarulhos e afixada no lugar público de costume aos sete dias do mês de dezembro do ano de dois mil e vinte e um.

EDMILSON SARLO - AMERICANO

Secretário de Governo Municipal

LEI Nº 7.960, DE 07 DE DEZEMBRO DE 2021.

Projeto de Lei nº 3605/2021 de autoria do Poder Executivo.

Dispõe sobre a obrigatoriedade da empresa concessionária/permissionária de energia elétrica do Município de Guarulhos, a realizar os seus serviços nos termos desta Lei e dá outras providências.

O Prefeito da Cidade de Guarulhos, no uso da atribuição que lhe confere o inciso VI do artigo 63 da Lei Orgânica Municipal, sanciona e promulga a seguinte Lei:

Art. 1º Esta Lei estabelece normas sobre a realização dos serviços de alinhamento e retirada dos fios inutilizados nos postes, bem como a notificação das demais empresas que utilizam os postes como suporte de seus cabamentos.

Art. 2º A empresa concessionária/permissionária de energia elétrica fica obrigada, mediante a apresentação de laudo de segurança, a realizar o alinhamento e retirada de fios inutilizados nos postes e a notificar as demais empresas que utilizam os postes como suporte de seus cabamentos, a fim de que elas contribuam com a realização do alinhamento e retirada daquilo que lhes pertencem.

§ 1º A empresa concessionária/permissionária de energia elétrica terá um prazo de doze meses, a contar da publicação da presente Lei, para identificar toda a fiação existente nos postes.

§ 2º O não atendimento ao disposto no § 1º deste artigo incorrerá em multa de até 20.000 UFGs (vinte mil Unidades Fiscais de Guarulhos).

Art. 3º A empresa concessionária/permissionária de energia elétrica bem como as demais empresas que se

utilizem dos postes de energia elétrica e de telecomunicações, logo após serem devidamente notificadas, terão o prazo de dez dias para regularização.

Parágrafo único. A notificação de que trata o *caput* deste artigo estender-se-á aos cabos e respectivos apetrechos existentes.

Art. 4º A empresa concessionária/permissionária de energia elétrica fica obrigada, mediante a apresentação de laudo de segurança, a fazer a manutenção, conservação, remoção e substituição de poste de concreto ou de madeira, que se encontre em estado precário, sem qualquer ônus para a Administração Pública.

§ 1º Fica a empresa concessionária/permissionária de energia elétrica, nos casos de substituição dos postes, obrigada a notificar as demais empresas que estiverem utilizando os postes como suporte de seus cabamentos, a fim de que elas procedam com o realinhamento dos cabos de energia e telecomunicações e demais apetrechos.

§ 2º A notificação de que trata o § 1º deste artigo deverá ser realizada em 72 (setenta e duas) horas da data da substituição do poste, ao término de manutenções corretivas e preventivas feitas nos mesmos, momento esse ao qual se pode evidenciar os fios, cabos e apetrechos inutilizados ou desalinados nos postes.

§ 3º No caso de substituição ou a manutenção preventiva/corretiva do poste, as empresas devidamente notificadas pela concessionária/permissionária terão o prazo de dez dias para regularizar a situação de seus cabos e/ou apetrechos.

Art. 5º Fica determinado que o compartilhamento da faixa de ocupação deverá ser feito de forma ordenada e uniforme, ficando advertido que a instalação de um ocupante não utilize pontos de fixação, tampouco invada

a área destinada a outros, como também o espaço de uso exclusivo das redes de energia elétrica e de iluminação pública.

Art. 6º O não cumprimento dos dispositivos previstos na presente Lei, sujeitará o infrator à:

I - para empresas concessionárias ou permissionárias de energia elétrica, multa de até 5.000 UFGs (cinco mil Unidades Fiscais de Guarulhos) por cada notificação que deixar de cumprir;

II - para a empresa que utiliza os postes da concessionária ou permissionária de energia elétrica para suporte de seus cabamentos, multa de até 3.000 UFGs (três mil Unidades Fiscais de Guarulhos) se, depois de notificada, não realizar a manutenção de seus cabos/apetrechos.

Parágrafo único. Para efeitos desta Lei, consideram-se infratores todas as empresas, concessionárias e/ou terceirizadas que estiverem operando dentro do âmbito do Município de Guarulhos, agindo em desacordo com a presente legislação.

Art. 7º Esta Lei entrará em vigor no prazo de 180 (cento e oitenta) dias contados da data de sua publicação, revogando-se as disposições em contrário.

Guarulhos, 07 de dezembro de 2021.

GUSTAVO HENRIC COSTA

Prefeito

Registrada no Departamento de Assuntos Legislativos, da Secretaria de Governo Municipal, da Prefeitura de Guarulhos e afixada no lugar público de costume aos sete dias do mês de dezembro do ano de dois mil e vinte e um.

EDMILSON SARLO - AMERICANO

Secretário de Governo Municipal

PREVENÇÃO É PROTEÇÃO

Saiba o que
fazer para
prevenir o
Coronavírus
(COVID-19)



**HIGIENIZE
AS MÃOS COM
FREQUÊNCIA**



**AO TOSSIR
OU ESPIRRAR,
CUBRA A BOCA E
NARIZ COM LENÇO
DESCARTÁVEL**



**NA FALTA DE
UM LENÇO, USE A
PARTE INTERNA
DO BRAÇO**



**USE MÁSCARAS
DE PANO OU
DESCARTÁVEIS**



**MANTENHA
OS AMBIENTES
BEM VENTILADOS**



**EVITE
AGLOMERAÇÕES,
DE PREFERÊNCIA
FIQUE EM CASA**



**PREFEITURA DE
GUARULHOS**

DECRETOS

Em, 7 de dezembro de 2021.
DECRETO Nº 38553

Dispõe sobre abertura de um crédito adicional suplementar no valor de R\$ 131,52.

GUSTAVO HENRIC COSTA, PREFEITO DA CIDADE DE GUARULHOS, no uso da atribuição que lhe confere o inciso XIV, do artigo 63, da Lei Orgânica do Município e da autorização contida no artigo 5º, da Lei Municipal nº 7.885, de 23 de dezembro de 2020 e em conformidade com o que consta no processo administrativo nº 45018/2018;

DECRETA:

Art. 1º Fica aberto ao Orçamento do Município, um crédito adicional no valor de R\$ 131,52 (cento e trinta e um reais e cinquenta e dois centavos), para suplementar a seguinte classificação orçamentária, conforme fonte de recursos e aplicação indicados do orçamento vigente:

Classificação Orçamentária	Descrição da Ação	Suplementa R\$
0910.1545100221.011.05.1000265.449093.568	Ampliação e Melhoria do Sistema Viário Urbano e Obras Complementares	131,52
TOTAL		131,52

Art. 2º Os recursos necessários à abertura do crédito de que trata o presente Decreto, são os provenientes do Ministério das Cidades - Execução de obra de infraestrutura compreendendo a execução de repcapeamento asfáltico e obras complementares no Jardim Cumbica, nos termos previstos no inciso II, do § 1º e § 3º, do artigo 43, da Lei Federal nº 4.320, de 17 de março de 1964.

Art. 3º Este Decreto entrará em vigor na data de sua publicação, revogadas as disposições em contrário.

DECRETO Nº 38554

Dispõe sobre um remanejamento de recursos no valor de R\$ 2.400,00.

GUSTAVO HENRIC COSTA, PREFEITO DA CIDADE DE GUARULHOS, no uso da atribuição que lhe confere o inciso XIV, do artigo 63, da Lei Orgânica do Município e da autorização contida no artigo 6º, da Lei Municipal nº 7.885, de 23 de dezembro de 2020 e em conformidade com o que consta no processo administrativo nº 32/2021;

DECRETA:

Art. 1º Fica aprovado um remanejamento de verba no valor de R\$ 2.400,00 (dois mil e quatrocentos reais), no detalhamento do programa de trabalho da Secretaria de Transporte e Mobilidade Urbana, alterando as seguintes classificações orçamentárias, conforme fonte de recursos e aplicação indicados do orçamento vigente:

Classificação Orçamentária	Descrição da Ação	Suplementa R\$	Reduz R\$
1091.1545300302.114.01.1000009.339092.009	Manutenção e Modernização dos Serviços de Transporte e Trânsito	2.400,00	-
1091.1545300302.114.01.1000009.339039.009	Manutenção e Modernização dos Serviços de Transporte e Trânsito	-	2.400,00
TOTAL		2.400,00	2.400,00

Art. 2º Este Decreto entrará em vigor na data de sua publicação, revogadas as disposições em contrário.

DECRETO Nº 38555

Dispõe sobre inclusão de fonte e aplicação de recurso, em ações do quadro de detalhamento da despesa.

GUSTAVO HENRIC COSTA, PREFEITO DA CIDADE DE GUARULHOS, no uso da atribuição que lhe confere o inciso XIV, do artigo 63, da Lei Orgânica do Município e da autorização contida no artigo 6º, da Lei Municipal nº 7.885, de 23 de dezembro de 2020 e em conformidade com o que consta no processo administrativo nº 39999/2021;

DECRETA:

Art. 1º Ficam incluídos fonte e aplicação de recurso, ao detalhamento da seguinte codificação do orçamento vigente, conforme descrito abaixo:

Classificação Orçamentária	Fonte de Recurso	Aplicação de Recurso
0791.1030200032.016.XX.XXXXXX.339030.730	02	3000213

Art. 2º Este Decreto entrará em vigor na data de sua publicação, revogadas as disposições em contrário.

DECRETO Nº 38556

Dispõe sobre abertura de um crédito adicional suplementar no valor de R\$ 50.000,00.

GUSTAVO HENRIC COSTA, PREFEITO DA CIDADE DE GUARULHOS, no uso da atribuição que lhe confere o inciso XIV, do artigo 63, da Lei Orgânica do Município e da autorização contida no artigo 5º, da Lei Municipal nº 7.885, de 23 de dezembro de 2020 e em conformidade com o que consta no processo administrativo nº 39999/2021;

DECRETA:

Art. 1º Fica aberto ao Orçamento do Município, um crédito adicional no valor de R\$ 50.000,00 (cinquenta mil reais), para suplementar a seguinte classificação orçamentária, conforme fonte de recursos e aplicação indicados do orçamento vigente:

Classificação Orçamentária	Descrição da Ação	Suplementa R\$
0791.1030200032.016.02.3000213.339030.730	Desenvolvimento das Ações de Média e Alta Complexidade e Atenção Especializada	50.000,00
TOTAL		50.000,00

Art. 2º Os recursos necessários à abertura do crédito de que trata o presente Decreto, são os provenientes de Transferência de Recursos Financeiros do Fundo Estadual de Saúde - Emenda Parlamentar - Aquisição de Equipamentos e Custeio do Hospital Municipal Pimentas Bonsucesso, nos termos previstos no inciso II, do § 1º e § 3º, do artigo 43, da Lei Federal nº 4.320, de 17 de março de 1964.

Art. 3º Este Decreto entrará em vigor na data de sua publicação, revogadas as disposições em contrário.

DECRETO Nº 38557

Dispõe sobre inclusão de elemento de despesa e aplicação de recurso, em ações do quadro de detalhamento da despesa.

GUSTAVO HENRIC COSTA, PREFEITO DA CIDADE DE GUARULHOS, no uso da atribuição que lhe confere o inciso XIV, do artigo 63, da Lei Orgânica do Município e da autorização contida no artigo 6º, da Lei Municipal nº 7.885, de 23 de dezembro de 2020 e em conformidade com o que consta no processo administrativo nº 24883/2019;

DECRETA:

Art. 1º Ficam incluídos elemento de despesa e aplicação de recurso, ao detalhamento da seguinte codificação do orçamento vigente, conforme descrito abaixo:

Classificação Orçamentária	Elemento de Despesa	Aplicação de Recurso
0910.1545100221.011.02.XXXXXX.4490XX.610	93	1000283

Art. 2º Este Decreto entrará em vigor na data de sua publicação, revogadas as disposições em contrário.

DECRETO Nº 38558

Dispõe sobre abertura de um crédito adicional suplementar no valor de R\$ 13.415,45.

GUSTAVO HENRIC COSTA, PREFEITO DA CIDADE DE GUARULHOS, no uso da atribuição que lhe confere o inciso XIV, do artigo 63, da Lei Orgânica do Município e da autorização contida no artigo 5º, da Lei Municipal nº 7.885, de 23 de dezembro de 2020 e em conformidade com o que consta no processo administrativo nº 24883/2019;

DECRETA:

Art. 1º Fica aberto ao Orçamento do Município, um crédito adicional no valor de R\$ 13.415,45 (treze mil, quatrocentos e quinze reais e quarenta e cinco centavos), para suplementar à seguinte dotação, conforme fonte de recursos e aplicação indicados do orçamento vigente:

Classificação Orçamentária	Descrição da Ação	Suplementa R\$
0910.1545100221.011.02.1000283.449093.610	Ampliação e Melhoria do Sistema Viário Urbano e Obras Complementares	13.415,45
TOTAL		13.415,45

Art. 2º Os recursos necessários à abertura do crédito de que trata o presente Decreto, são os provenientes do Governo do Estado - Obras de Recuperação de Pavimentação, Repcapeamento Asfáltico, Recomposição de Guias, Sarjeta, Passeio em Concreto e Rampas de Acessibilidade - Jardim Cumbica, sendo:

I - no valor de **R\$ 12.838,38** (doze mil, oitocentos e trinta e oito reais e trinta e oito centavos), provenientes de superávit financeiro, nos termos previstos no inciso I, do § 1º e § 2º, do artigo 43, da Lei Federal nº 4.320, de 17 de março de 1964; e

II - no valor de **R\$ 577,07** (quinhentos e setenta e sete reais e sete centavos) nos termos previstos no inciso II, do § 1º e § 3º, do artigo 43, da Lei Federal nº 4.320, de 17 de março de 1964.

Art. 3º Este Decreto entrará em vigor na data de sua publicação, revogadas as disposições em contrário.

DECRETO Nº 38559

Dispõe sobre inclusão de elemento de despesa, em ação do quadro de detalhamento da despesa.

GUSTAVO HENRIC COSTA, PREFEITO DA CIDADE DE GUARULHOS, no uso da atribuição que lhe confere o inciso XIV, do artigo 63, da Lei Orgânica do Município e da autorização contida no artigo 6º, da Lei Municipal nº 7.885, de 23 de dezembro de 2020 e em conformidade com o que consta no processo administrativo nº 1413/2021;

DECRETA:

Art. 1º Fica incluído elemento de despesa, ao detalhamento da seguinte codificação do orçamento vigente, conforme descrito abaixo:

Classificação Orçamentária	Elemento de Despesa
0810.1236500052.028.01.2100000.3390XX.005	92

Art. 2º Este Decreto entrará em vigor na data de sua publicação, revogadas as disposições em contrário.

DECRETO Nº 38560

Dispõe sobre um remanejamento de recursos no valor de R\$ 28.809,30.

GUSTAVO HENRIC COSTA, PREFEITO DA CIDADE DE GUARULHOS, no uso da atribuição que lhe confere o inciso XIV, do artigo 63, da Lei Orgânica do Município e da autorização contida no artigo 6º, da Lei Municipal nº 7.885, de 23 de dezembro de 2020 e em conformidade com o que consta no processo administrativo nº 1413/2021;

DECRETA:

Art. 1º Fica aprovado um remanejamento de verba no valor de R\$ 28.809,30 (vinte e oito mil, oitocentos e nove reais e trinta centavos), no detalhamento do programa de trabalho da Secretaria de Educação, alterando as seguintes classificações orçamentárias, conforme fonte de recursos e aplicação indicados do orçamento vigente:

Classificação Orçamentária	Descrição da Ação	Suplementa R\$	Reduz R\$
0810.1236500052.028.01.2100000.339092.005	Gestão, Manutenção e Modernização do Ensino - Infantil	28.809,30	-
0810.1236500052.028.01.2100000.339039.005	Gestão, Manutenção e Modernização do Ensino - Infantil	-	28.809,30
TOTAL		28.809,30	28.809,30

Art. 2º Este Decreto entrará em vigor na data de sua publicação, revogadas as disposições em contrário.

DECRETO Nº 38561

Dispõe sobre abertura de crédito adicional suplementar no valor de R\$ 13.300.000,00.

GUSTAVO HENRIC COSTA, PREFEITO DA CIDADE DE GUARULHOS, no uso da atribuição que lhe confere o inciso XIV, do artigo 63, da Lei Orgânica do Município e da autorização contida no artigo 5º, da Lei Municipal nº 7.885, de 23 de dezembro de 2020 e em conformidade com o que consta no processo administrativo nº 4141/2021;

DECRETA:

Art. 1º Fica aberto ao Orçamento do Município, um crédito adicional no valor de R\$ 13.300.000,00 (treze milhões e trezentos mil reais), para suplementar as seguintes classificações orçamentárias, conforme fonte de recursos e aplicação indicados do orçamento vigente:

Classificação Orçamentária	Descrição da Ação	Suplementa R\$
1110.0412200402.138.01.1100000.319011.000	Gestão e Modernização de Recursos Humanos	8.000.000,00
0791.1012200012.001.01.3100000.319011.001	Administração do Sistema Único de Saúde	1.400.000,00
0791.1030200032.016.01.3100000.319011.001	Desenvolvimento das Ações de Média e Alta Complexidade e Atenção Especializada	3.300.000,00
0791.1030500042.023.01.3100000.319011.001	Administração e Gestão dos Serviços de Vigilância em Saúde	500.000,00
0791.1030100022.009.01.3100000.319011.001	Desenvolvimento das Ações de Atenção Básica em Saúde	100.000,00
TOTAL		13.300.000,00

Art. 2º Os recursos necessários à abertura do crédito de que trata o presente Decreto, decorrerão da anulação das seguintes dotações, conforme fonte de recursos e aplicação indicados do orçamento vigente:

Classificação Orçamentária	Descrição da Ação	Reduz R\$
8010.2884609010.002.01.1100000.339092.000	Sentenças Judiciais	9.290.374,22
3110.1545200271.016.01.3120000.449051.000	Implantação, Ampliação e Modernização dos Serviços Funerários e Cemiteriais	3.085.722,20
1110.0412200412.140.01.1000276.449040.000	Gestão da Modernização Administrativa	599.300,00
1610.0812200102.062.01.1100000.339030.000	Gestão e Modernização da Secretaria de Desenvolvimento e Assistência Social	700,00
1410.2781200091.007.01.1100000.339039.000	Implantação, Ampliação, Reforma e Manutenção de Unidades Municipais Esportivas	109.625,78
3110.1512200282.104.01.1100000.449052.000	Gestão e Modernização da Secretaria de Serviços Públicos	142.611,06
1410.2781200092.057.01.1100000.339039.000	Eventos e Atividades de Competição Esportiva, Lazer e Qualidade de Vida	71.666,74
TOTAL		13.300.000,00

Art. 3º Este Decreto entrará em vigor na data de sua publicação, revogadas as disposições em contrário.

DECRETO Nº 38562

Dispõe sobre abertura de crédito adicional suplementar no valor de R\$ 4.300.000,00.

GUSTAVO HENRIC COSTA, PREFEITO DA CIDADE DE GUARULHOS, no uso da atribuição que lhe confere o inciso XIV, do artigo 63, da Lei Orgânica do Município e da autorização contida no artigo 5º, da Lei Municipal nº 7.885, de 23 de dezembro de 2020 e em conformidade com o que consta no processo administrativo nº 4141/2021;

DECRETA:

Art. 1º Fica aberto ao Orçamento do Município, um crédito adicional no valor de R\$ 4.300.000,00 (quatro milhões e trezentos mil reais), para suplementar a seguinte classificação orçamentária, conforme fonte de recursos e aplicação indicados do orçamento vigente:

Classificação Orçamentária	Descrição da Ação	Suplementa R\$
0791.1030100022.009.01.3100000.319011.001	Desenvolvimento das Ações de Atenção Básica em Saúde	4.300.000,00
TOTAL		4.300.000,00

Art. 2º Os recursos necessários à abertura do crédito de que trata o presente Decreto, decorrerão da anulação da seguinte dotação conforme fonte de recursos e aplicação indicados do orçamento vigente:

Classificação Orçamentária	Descrição da Ação	Reduz R\$
8020.0433100692.215.01.1100000.339046.000	Benefícios ao Trabalhador- Encargos	4.300.000,00
TOTAL		4.300.000,00

Art. 3º Este Decreto entrará em vigor na data de sua publicação, revogadas as disposições em contrário.

PORTARIAS

Em, 7 de dezembro de 2021.
PORTARIA Nº 3452/2021-GP

GUSTAVO HENRIC COSTA, PREFEITO DA CIDADE DE GUARULHOS, no uso de suas atribuições legais e em especial, com fundamento no disposto no inciso XIV, artigo 63, da Lei Orgânica do Município de Guarulhos e conforme consta no processo administrativo nº 30901/2021;

RESOLVE:

1 - **NOMEAR**, nos termos do artigo 3º, da Lei Municipal nº 6.541, de 20 de julho de 2009, os respectivos membros para comporem o **CONSELHO MUNICIPAL DE POLÍTICA CULTURAL**, conforme segue:

REPRESENTANTES DO PODER PÚBLICO

Titular: Paulo Cezar Pereira
Suplente: Alan Tácio Oliveira dos Santos

Titular: John Almeida da Silva
Suplente: Janaina Ferreira

Titular: Andreza Queiroz Potenza
Suplente: Rogério de Lima Tassinari

Titular: Adriana Paula Lins Gomes
Suplente: Rafael de Araújo Silva

Titular: Renato Collacique
Suplente: Marcos Paulo Fernandes

Titular: Marcos Vinícius César do Amaral
Suplente: André Albuquerque Vicente

Titular: Marcelo Costa Arraes Ermida
Suplente: Fábio Bonvenuto

Titular: Rosângela da Silva
Suplente: Marli Neves Santos

Titular: Matheus Henrique Silva Tolentino
Suplente: Rosane Martelli Brambilla Moraes

REPRESENTANTES DA SOCIEDADE CIVIL

Artes Cênicas
Titular: Vitor dos Santos Souza
Suplente: Sandro Coimbra

Associações Culturais
Titular: Paulo Henrique dos Santos Ishizuka
Suplente: Cristiano Carvalho de Sá

Audiovisual
Titular: Rubens Gomes Cardoso
Suplente: Janaina de Oliveira Reis

Cultura Popular Tradicional
Titular: Edilson Bonfim dos Santos
Suplente: Hirleide Sylvania da Silva

Hip Hop
Titular: Nivaldo José Alves Trindade
Suplente: Leandro Santos Domingos

Livro e Literatura**Titular:** Pedro Henrique de Melo Barbosa**Música****Titular:** Janderson Rocha**Suplente:** Aline Cristiane Rissuto**Patrimônio Histórico****Titular:** Tiago Cavalcante Guerra**Suplente:** Janete de Souza Fontes

2 - Esta Portaria entrará em vigor na data de sua publicação, revogadas as disposições em contrário.

PORTARIA Nº 3453/2021-GP

GUSTAVO HENRIC COSTA, PREFEITO DA CIDADE DE GUARULHOS, no uso de suas atribuições conferidas pelo inciso XIV, do artigo 63, da Lei Orgânica do Município de Guarulhos; Considerando o disposto no *caput* do artigo 4º, do Regimento Interno da Junta Administrativa de Recursos e Infrações - JARI, aprovado pelo Decreto Municipal nº 25288, de 28 de março de 2008; Considerando o disposto na Resolução nº 233, de 30 de março de 2007, do Conselho Nacional de Trânsito - CONTRAN; e

Considerando o que consta no processo administrativo nº 4239/2004;

RESOLVE:1 - **ALTERAR**, a composição da 1ª e 2ª Junta Administrativa de Recursos de Infrações - JARI, constituída através da Portaria nº 065/2021-GP, de 15 de janeiro de 2021, conforme:1ª **JUNTA ADMINISTRATIVA DE RECURSOS DE INFRAÇÕES - JARI****Excluir:****Suplente:** Fernando Minoru Miyasato**Incluir:****Suplente:** Heber Paixão Sanches2ª **JUNTA ADMINISTRATIVA DE RECURSOS DE INFRAÇÕES - JARI****Excluir:****Titular:** Jonathas Douglas Alves Lima**Incluir:****Titular:** Donizeti Aparecido Verardo**Excluir:****Suplente:** Carlos Gare Filho**Incluir:****Suplente:** Patrícia Cristina Moratori2 - Esta Portaria entrará em vigor na data de sua publicação, revogadas as disposições em contrário, **em especial a Portaria nº 3173/2021-GP.****PORTARIA Nº 3454/2021-GP**

GUSTAVO HENRIC COSTA, Prefeito da Cidade de Guarulhos, no uso de suas atribuições legais, Considerando o artigo 63, incisos IX e XIV da Lei Orgânica do Município, **EXONERA a pedido**, do serviço público municipal, o servidor **Miguel Calderaro Giacomini** (código 72673), **Secretário Municipal** (304-13), lotado na SO, devendo comparecer junto ao Departamento de Recursos Humanos, dentro do prazo de 10 (dez) dias da publicação desta Portaria, para dar quitação à rescisão funcional, bem como apresentação da declaração de bens e valores nos termos do inciso III, art. 5º do Decreto Municipal nº 38.072/2021.

PORTARIA Nº 3455/2021-GP

GUSTAVO HENRIC COSTA, Prefeito da Cidade de Guarulhos, no uso de suas atribuições legais, Considerando o disposto no artigo 63, incisos IX e XIV da Lei Orgânica do Município, Considerando o disposto no Decreto nº 34.980/2018 e o que consta do memorando nº 308/2021-SE, **DELEGA** com ônus à Municipalidade, no período de 09.12.2021 a 23.12.2021, o servidor **Maurício Lessa** (código 6120), Chefe de Divisão Técnica (350), para responder cumulativamente pelas atribuições do cargo de **Diretor de Departamento** (302), lotado na SESE05, no impedimento de Daniel Toledo.

PORTARIA Nº 3456/2021-GP

GUSTAVO HENRIC COSTA, Prefeito da Cidade de Guarulhos, no uso de suas atribuições legais, Considerando o disposto no artigo 63, incisos IX e XIV da Lei Orgânica do Município, Considerando o disposto no Decreto nº 34.980/2018, **DELEGA** com ônus à Municipalidade, o servidor **Oswaldo Padilha Junior** (código 67062), Diretor de Departamento (302), para responder cumulativamente pelas atribuições do cargo de **Secretário Municipal** (304-13), lotado na SO, decorrente da exoneração de Miguel Calderaro Giacomini.

PORTARIA Nº 3457/2021-GP

MAURICIO SEGANTIN, Chefe de Gabinete do Prefeito, no uso de suas atribuições legais, conferidas pelo Decreto nº 38.197/2021, Considerando o artigo 63, incisos IX e XIV da Lei Orgânica do Município e o que consta do memorando nº 53/2021-SC,

SUSTA os efeitos da Portaria nº 1.441/2019-GP, que designou a servidora **Flávia de Menezes Valdivino Ferrari** (código 59831), para exercer as funções de **Chefe de Seção Administrativa** (353-129), lotada na SCSC01.00.03.

PORTARIA Nº 3458/2021-GP

MAURICIO SEGANTIN, Chefe de Gabinete do Prefeito, no uso de suas atribuições legais, conferidas pelo Decreto nº 38.197/2021, Considerando o artigo 63, incisos IX e XIV da Lei Orgânica do Município e o que consta do memorando nº 198/2021-SR,

SUSTA os efeitos da Portaria nº 1.300/2017-GP, que designou o servidor **Renato Cordeiro de Benevides** (código 25015), para exercer as funções de **Chefe de Seção Administrativa** (353-250), lotada na SR01.04.01.

PORTARIA Nº 3459/2021-GP

MAURICIO SEGANTIN, Chefe de Gabinete do Prefeito, no uso de suas atribuições legais, conferidas pelo Decreto nº 38.197/2021, Considerando o artigo 63, incisos IX e XIV da Lei Orgânica do Município, Considerando o artigo 31 da Lei Municipal nº 6.814/2011, Lei Municipal nº 7.562/2017 e o que consta do memorando nº 167/2021-SJU,

DESIGNA os servidores abaixo relacionados, para as seguintes funções:1 - **Jailton da Silva Domingos** (código 60922) (468);**Para:** **Chefe de Divisão Administrativa** (351-92), lotada na SJU01.03;**Decorrência:** sustação da designação de Marcela Alves de Oliveira Rodrigues, sustando-se a Portaria nº 1.467/2019-GP.2 - **Mayara Aparecida Neves** (código 48872) (384);**Para:** **Chefe de Seção Técnica** (352-400), lotada na SJU01.03.01;**Decorrência:** sustação da designação de Jailton da Silva Domingos, sustando-se a Portaria nº 1.995/2020-GP;3 - **Dalton Aparecido da Penha Tavares** (código 53397) (384);**Para:** **Chefe de Seção Administrativa** (353-224), lotada na SJU01.09.01;**Decorrência:** sustação da designação de Mayara Aparecida Neves.**PORTARIA Nº 3460/2021-GP**

MAURICIO SEGANTIN, Chefe de Gabinete do Prefeito, no uso de suas atribuições legais, conferidas pelo Decreto nº 38.197/2021, Considerando o artigo 63, incisos IX e XIV da Lei Orgânica do Município, Considerando o artigo 31 da Lei Municipal nº 6.814/2011, Lei Municipal nº 7.562/2017 e o que consta do memorando nº 53/2021-SC,

DESIGNA**Servidor (a):** **Daniel Elias Carneiro** (código 48480) (480);**Para:** **Chefe de Seção Administrativa** (353-129), lotada na SCSC01.00.03;**Decorrência:** sustação da designação de Flávia de Menezes Valdivino Ferrari, sustando-se a Portaria nº 1.787/2019-GP.**PORTARIA Nº 3461/2021-GP**

MAURICIO SEGANTIN, Chefe de Gabinete do Prefeito, no uso de suas atribuições legais, conferidas pelo Decreto nº 38.197/2021, Considerando o artigo 63, incisos IX e XIV da Lei Orgânica do Município, Considerando o artigo 31 da Lei Municipal nº 6.814/2011, Lei Municipal nº 7.562/2017 e o que consta do memorando nº 198/2021-SR,

DESIGNA**Servidor (a):** **Gerson Aparecido Camargo** (código 68812) (396);**Para:** **Chefe de Seção Administrativa** (353-250), lotada na SR01.04.01;**Decorrência:** sustação da designação de Renato Cordeiro de Benevides.**PORTARIA Nº 440/2021-SGE**O Secretário Municipal de Gestão **ADAM AKIHIRO KUBO**, no uso das atribuições que lhe são conferidas pelo Decreto nº 21.310/2001,

Considerando o disposto no artigo 63, incisos IX e XIV da Lei Orgânica do Município,

APOSTILA a Portaria abaixo relacionada, conforme segue:**PORTARIA CÓDIGO SERVIDOR****CARGO****DEVENDO ATUAR NA SEL**

799/2021-GP 70927 JORGE OLIVEIRA SANTOS ASSESSOR DE POLÍTICAS GOVERNAMENTAIS (623)

PORTARIA Nº 441/2021-SGEO Secretário Municipal de Gestão **ADAM AKIHIRO KUBO**, no uso das atribuições que lhe são conferidas pelo Decreto nº 21.310/2001,

Considerando o disposto no artigo 63, incisos IX e XIV da Lei Orgânica do Município,

RETIFICA as Portarias abaixo relacionadas, conforme segue:

1- 3.443/2021-GP, para fazer constar que o nome correto é Michelle Jesuino Cordeiro da Silva e RG 35.171.095-4;

2- 3.448/2021-GP, para fazer constar que o nome correto é Elaine de Almeida Goes;

3- 3.451/2021-GP, referente à servidora Kelly Mazui Franca (código 72798), para fazer constar que o correto é tornando-se sem efeito a Portaria nº 3.381/2021-GP.

PORTARIA Nº 166/2021-SGMSAI/DRA**O SECRETÁRIO DE GOVERNO MUNICIPAL, EDMILSON SARLO**, no uso de suas atribuições legais próprias, considerando a Lei Municipal nº 7.806, de 20 de dezembro de 2019, o Decreto Municipal nº 35734, de 2 de abril de 2019 e considerando ainda, a Portaria nº 319/2021-SGE;**RESOLVE:**1 - **Sustar**, os efeitos da Portaria nº 002/2017-SG/DRA, prorrogada pela Portaria nº 179/2020-SGMSAI/DRA, no que diz respeito à servidora **Sonia Pinheiro** (código 25026), cedida ao 5º **GRUPAMENTO DO CORPO DE BOMBEIROS**.

2 - Esta Portaria entrará em vigor na data de sua publicação.

SE FOR PARA SAIR DE CASA, QUE SEJA PARA DOAR SANGUE!



Doe sangue e salve até 4 vidas.

AJUDE OS HEMOCENTROS DA CIDADE

Hemocentro Hospital Stella Maris

Rua Maria Candida Pereira

nº 568 - Itapegica

De segunda a sexta, das 8h às 16h

Tel.: 2423-8500

Hemocentro São Lucas

Rua Santo Antônio

nº 95 - Centro

De segunda a sexta, das 8h às 16h

Tel.: 3660-6040

Hospital Geral de Guarulhos

Alameda dos Lírios

nº 300 - Parque Cecap

De segunda a sexta, das 8h às 15h

Tel.: 3466-1350

SECRETARIA DE JUSTIÇA**CORREGEDORIA DO MUNICÍPIO****PORTARIA Nº 920/2021-SJU04**

De 07 de dezembro de 2021.

O CORREGEDOR DO MUNICÍPIO, JORGE AUGUSTO DA CONCEIÇÃO MOREIRA, no uso de suas atribuições legais, que lhe confere a Lei 7550/17 (alterada pela Lei 7778/19), bem como o disposto nos artigos 206 e seguintes da Lei Municipal nº 1429/68, conforme Processo Administrativo nº 27198/2021.

RESOLVE:

1. Prorrogar por 30 (trinta) dias, os efeitos da Portaria nº 641/2021-SJU04, para conclusão dos trabalhos da Comissão de Processo Administrativo Disciplinar Ordinário, conforme memorando nº 02/2021-COMPAD.
2. Esta Portaria entrará em vigor na data de sua publicação, revogando-se as disposições em contrário

PORTARIA Nº 921/2021-SJU04

De 07 de dezembro de 2021.

O CORREGEDOR DO MUNICÍPIO, JORGE AUGUSTO DA CONCEIÇÃO MOREIRA, no uso de suas atribuições legais, que lhe confere a Lei 7550/17 (alterada pela Lei 7778/19), bem como o disposto nos artigos 194 e seguintes da Lei Municipal nº 1429/68, conforme PA nº 28120/2021, oriundo da Secretária da Saúde.

RESOLVE:

1. Prorrogar por 20 (vinte) dias, em caráter excepcional, os efeitos da Portaria nº 661/2021-SJU04, para conclusão dos trabalhos da Comissão de Sindicância, conforme memorando nº 06/21-CS.
2. Esta Portaria entrará em vigor na data de sua publicação, revogando-se as disposições em contrário.

PORTARIA Nº 922/2021-SJU04

De 07 de dezembro de 2021.

O CORREGEDOR DO MUNICÍPIO, JORGE AUGUSTO DA CONCEIÇÃO MOREIRA no uso de suas atribuições legais, que lhe confere a Lei 7550/17 (alterada pela Lei 7778/19), bem como o disposto nos artigos 200 e seguintes da Lei Municipal nº 1429/68, conforme Processo Administrativo nº 10702/2020, oriundo da Secretária da Saúde.

RESOLVE:

1. Prorrogar por 20 (vinte) dias, em caráter excepcional, os efeitos da Portaria 634/2021-SJU04, para conclusão dos trabalhos da Comissão de Processo Administrativo Disciplinar Sumário, conforme memorando nº 033/2021.
2. Esta Portaria entrará em vigor na data de sua publicação, revogando-se as disposições em contrário

ERRATA

D.O. Nº 116/2021-GP DE 26/11/2021

Onde se lê:**Portaria nº 877/2021-SJU04****Presidente:** Nilton de Oliveira Gama - CF 60433**Leia-se:****Portaria nº 877/2021-SJU04****Presidente:** Nilton César de Oliveira Gama - CF 60433**SECRETARIA DE DESENVOLVIMENTO URBANO****PORTARIA Nº 15/2021-SDU**

BRUNO GERSÓSIMO Secretário de Desenvolvimento Urbano, no uso de suas atribuições legais que lhe foram delegadas pelo Decreto Municipal nº 33912 de 16 de Janeiro de 2017, publicado no D.O. Nº 008/2017-GPDE 17/01/17 e

CONSIDERANDO o disposto no Decreto nº 38327/2021;

RESOLVE:

Art. 1º - Designar **Alessandra Toledo Ramalho**, matrícula nº 47861, para exercer o encargo de Fiscal do contrato nº 9912560470/2021-EBCT, firmado pela Secretária de Desenvolvimento Urbano - SDU com a **Empresa Brasileira de Correios e Telégrafos**, CNPJ nº 34.028.316/0031-29, que tem por objeto a contratação de serviços de impressão, envelopamento e postagem de documentos.

Art. 2º - Designar **Natália Justo Gianfelice**, matrícula nº 59827, para na ausência do titular exercer o encargo de substituto.

Art. 3º - Esta Portaria entrará em vigor na data de sua publicação.

DEPARTAMENTO DE CONTROLE URBANO**DIVISÃO TÊC. DE PROCESSAMENTO E CONTROLE DE AUTUAÇÕES****EDITAL DE COMUNIQUE-SE/OFÍCIO Nº 12/2021 - SDU03.11**

Pelo presente Edital, o Departamento de Controle Urbano torna público a todos quanto o presente Edital virem, ou dele conhecimento tiverem, ou interessar possa, o que consta nos Processos Administrativos, conforme segue:

PA nº	Ano	Requerente	Comunique-se	Despacho
55598	2012	NOBREBRAZ COM MOV ELETRODOM LTDA ME	30606/2021	INDEFERIDO
55599	2012	NOBREBRAZ COM MOV ELETRODOM LTDA ME	30607/2021	INDEFERIDO
58275	2012	ANTONIO CESAR DOS SANTOS	30858/2021	DEFERIDO
46562	2013	SHALLOON LOGISTICA DISTRIB E SERV LTDA ME	31438/2021	INDEFERIDO
50909	2013	ELAINE CARLA DA SILVA	30596/2021	INDEFERIDO
79212	2013	IGREJA PENTECOSTAL DEUS E AMOR	31029/2021	INDEFERIDO
5424	2014	CLAUDIO FERREIRA DIAS	30860/2021	DEFERIDO
35024	2014	CICERO SARAIVA NETO DROGARIA ME	31431/2021	INDEFERIDO
7928	2015	CND 27 COMERCIO DE UTILIDADES LTDA	31439/2021	INDEFERIDO
67448	2015	MATHEUS DE FREITAS SANTOS	31429/2021	INDEFERIDO
55049	2016	JOSE TADEU GOLDONI	30845/2021	INDEFERIDO
58976	2016	KENLU COMERCIO DE COSMETICOS LTDA ME	29504/2021	INDEFERIDO
1774	2017	VALCAP COMERCIO DE EQUIP INDUSTRLTDA ME	30852/2021	INDEFERIDO
6770	2017	DAN S CONVENIENCIA LTDA ME	30829/2021	INDEFERIDO
11954	2017	APARECIDA COM RELOGIOS E OCULOS E ACESS DE MODA	30608/2021	INDEFERIDO
33185	2017	MONICA GOMES DE SOUZA NASCIMENTO ME	30834/2021	INDEFERIDO
46785	2017	ARNALDO SOUZA FRANCO	30809/2021	INDEFERIDO
57082	2017	ANDREIA APARECIDA RIBEIRO MATIOLI ME	30856/2021	DEFERIDO
57477	2017	COMPANHIA BRASILEIRA DE DISTRIBUIÇÃO	30854/2021	DEFERIDO
71711	2017	LEANDRO DOS SANTOS SILVA	30833/2021	INDEFERIDO
8916	2018	CLINICA PLAZA LTDA	30848/2021	INDEFERIDO
14525	2018	L A PISOS ELEVADOS LTDA ME	31455/2021	INDEFERIDO
17576	2018	ACONCHEGO DOS AMIGOS BAR E LANCHONETE LTDA ME	30609/2021	INDEFERIDO
23333	2018	DISAL DISTRIBUIDORES ASSOCIADOS DE LIVROS SA	30840/2021	INDEFERIDO
24565	2018	CRW INDUSTRIA E COMERCIO DE PLASTICOS LTDA	30838/2021	INDEFERIDO
71015	2018	FRANCISCO R S DO NASCIMENTO ME	30597/2021	DEFERIDO
72216	2018	EDP SAO PAULO DISTRIBUIÇÃO DE ENERGIA SA	30986/2021	INDEFERIDO
29411	2019	ANA MARIA VIANA ARAN JALLAS	30604/2021	INDEFERIDO
42175	2020	ANGELICA THEOPHILOS RIFIOTIS	30818/2021	INDEFERIDO
38682	2021	RENATO RIBEIRO CARACCILO	30987/2021	MANTIDO IND
44175	2021	R A GUINCHOS E ESTACIONAMENTO LTDA EPP	30997/2021	INDEFERIDO
PA nº	Ano	Requerente	Ofício	Despacho
13509	2015	AGUINALDO FERREIRA	85/2021	INDEFERIDO
40325	2016	GERSON NUNES SANTOS FERREIRA	80/2021	INDEFERIDO
52051	2016	L & L CRYTAL COMERCIO DE BIJUTERIAS LTDA	88/2021	INDEFERIDO
53454	2016	DECOLAR PARK	79/2021	INDEFERIDO
67858	2021	IBRAHIM SALEH EL HINDI NETO	78/2021	INDEFERIDO
12464	2021	BRASILIANO & NUNES LTDA ME	83/2021	INDEFERIDO
17688	2021	FOTOMIX COMERCIO DE ARTIGOS FOTOGRAFICOS LTDA	77/2021	INDEFERIDO
31811	2017	RENOVAPLAST INDUSTR E COM DE EMBALAGENS LTDA	91/2021	INDEFERIDO
33018	2017	FONTE CENTRAL PARK ESTACIONAMENTO LTDA ME	86/2021	DEFERIDO
33020	2017	VICENTE MONTEIRO DE HOLANDA	93/2021	INDEFERIDO
35535	2017	MILENA LEANDRO RESTAURANTE LTDA ME	76/2021	INDEFERIDO
35750	2017	EBE INTEGRADO EDUCACIONAL CONHECER EIRELI	92/2021	INDEFERIDO
36051	2017	MARTINS DESPACHOS E ASSESSORIA EM LOGISTICA	90/2021	INDEFERIDO
38163	2017	ANDERSON BRAZ ESCALEIRA	89/2021	INDEFERIDO
8373	2018	RMO COM PREST SERV CONSTRUÇÃO	87/2021	DEFERIDO
20434	2019	MARIA DO LIVRAMENTO BEZERRA MENEZES	81/2021	INDEFERIDO

Publique-se e afixe em lugar de costume.

SECRETARIA DE OBRAS**PORTARIA Nº 114/2021-SO**

Considerando o disposto no Decreto Municipal nº 33912, de 16 de janeiro de 2017, que estabelece as atividades e os procedimentos a serem observados pelas unidades gestoras e pelos fiscais de contratos firmados pelos órgãos da Administração Municipal Direta e Indireta, e com o fim de dar cumprimento ao quanto disposto no art. 6º, o Secretário Sr. Miguel Calderero Giacomini, no uso de suas atribuições legais, e no âmbito desta Secretaria de Obras,

RESOLVE:

Art. 1º - Designar os servidores, como gestores e fiscais responsáveis pelo acompanhamento, fiscalização, avaliação e ateste da execução do seguinte: Autorização de Fornecimento/Execução de Serviços pertencente a esta Pasta, conforme planilha anexa:

	CONTRATO	PA	EMPRESAS	OBJETO	GESTOR	FISCAL
1	048301/2021-DLC	34.632/2020	CONTATO ENGENHARIA LTDA	Execução de Obras de Contenção de Encostas na Rua Raimundo de Almeida Araújo, 87 Vila Flórida - Guarulhos/SP	Gestor: Osvaldo Padilha Junior - CF: 67.062	Fiscal: Roberto Tavares da Silva - CF: 2.465

I- Os gestores e fiscais ora indicados, deverão atender às disposições constantes dos Decretos nº. 33912 de 16 de janeiro de 2017, e nº. 33.703 de 29 de setembro de 2016, bem como às demais condições estabelecidas nos respectivos Processos, Contratos e/ou Convênios;

II- Os membros ora nomeados desempenharão as funções sem prejuízo de suas atividades funcionais.

Art. 2º - Esta Portaria entrará em vigor na data de sua publicação, revogadas as disposições em contrário.

SECRETARIA DE EDUCAÇÃO**PORTARIA Nº 97/2021-SE**

ALEX VITERALE DE SOUSA, Secretário de Educação, no uso de suas atribuições legais, e considerando:

- A Lei Federal nº 8.096/1990, que implementa o Estatuto da Criança e do Adolescente;
- A Lei Federal nº 9.394/1996, que determina as Diretrizes e Bases da Educação Nacional; e
- A Proposta Curricular - Quadro de Saberes Necessários (QSN) - 2019, homologada nos termos da Portaria nº 010/2020 - SE,

RESOLVE:**Seção I****Das Disposições Gerais**

Art. 1º. A presente Portaria dispõe sobre a regulamentação da organização de trabalho dos Professores de Educação Infantil, Professores de Educação Básica, Professores de Educação Básica - Matemática, Língua e Cultura Portuguesa, Língua e Cultura Inglesa, Ciências Físicas e Biológicas, Geografia e História (Natureza e Sociedade), Artes Plásticas, Artes Cênicas e Educação Artística, Educação Física e Dança, nas Escolas da Prefeitura de Guarulhos.

Seção II**Da Proposta Curricular - Quadro de Saberes Necessários (QSN)**

Art. 2º. O trabalho pedagógico deve ser desenvolvido pautado na Proposta Curricular - Quadro de Saberes Necessários (QSN) - 2019, sendo o planejamento realizado pelas equipes escolares mantendo-se a autonomia pedagógica de cada unidade escolar, de acordo com seu Projeto Político Pedagógico (PPP), considerando a centralidade no educando, seus interesses, necessidades de aprendizagem e outros fatores relevantes.

Art. 3º. A Educação Infantil está organizada em campos de experiências previstos na Proposta Curricular - Quadro de Saberes Necessários (QSN) - 2019:

I - o eu, o outro e o nós;

II - corpo, gestos e movimentos;

III - traços, sons, cores e formas;

IV - escuta, fala, pensamento e imaginação;

V - espaços, tempos, quantidades, relações e transformações.

Parágrafo único. No planejamento e desenvolvimento das atividades pedagógicas voltados à Educação Infantil, os campos de experiências devem:

I - orientar o planejamento e o desenvolvimento das práticas pedagógicas, tomando como centro do projeto educativo o fazer e o agir das crianças e tendo como prioridade suas necessidades, interesses, desejos, modos de ser, aprender, interagir, socializar e interpretar o mundo;

II - proporcionar, através de um conjunto de situações, ações de descoberta por parte das crianças, nas quais o adulto deve assumir o papel de mediador que incentiva, valoriza, oportuniza aprendizagens, as explorações e a curiosidade.

Art. 4º. O Ensino Fundamental está organizado em Eixos Temáticos previstos na Proposta Curricular - Quadro de Saberes Necessários (QSN) - 2019:

I -o educando - Cultura de Paz e Educação em Direitos Humanos: Interações, Afetividades e Identidades;

II - o educando e as Tecnologias;

III - o educando em seu Processo de Comunicação e Expressão;

IV - o educando Surdo em seu Processo de Comunicação e Expressão;

V - o educando e a Língua e Cultura Inglesa;

VI - o educando e a Arte;

VII - o educando e a Educação Física;

VIII - o educando e a Educação Matemática;

IX - o educando e os Saberes Relativos à Natureza e Sociedade.

Parágrafo único. No planejamento e desenvolvimento das atividades pedagógicas voltados ao Ensino Fundamental, os eixos temáticos devem:

I - organizar a estrutura do trabalho pedagógico;

II - limitar a dispersão temática;

III - fornecer o cenário no qual são construídos os objetos de estudo;

IV - permitir a concretização da proposta de trabalho pedagógico centrada na visão interdisciplinar;

V - facilitar, de forma ampla e abrangente, a organização dos assuntos, a problematização e o encadeamento lógico dos conteúdos e a abordagem selecionada para a análise e/ou descrição dos temas.

Art. 5º. A Educação de Jovens e Adultos (EJA) está organizada nos Eixos Temáticos previstos na Proposta Curricular - Quadro de Saberes Necessários (QSN) - 2019:

I - o educando, sua Corporeidade e Relações Sociais;

II - o educando e o Mundo do Trabalho;

III - o educando e as Tecnologias;

IV - o educando e a Língua e Cultura Portuguesa;

V - o educando e a Libras/Língua Portuguesa;

VI - o educando e as Linguagens e Expressões Matemáticas;

VII - o educando e a Arte;

VIII - o educando e a Educação Física;

IX - o educando e a Língua e Cultura Inglesa;

X - o educando e as Ciências da Natureza;

XI - o educando e os Saberes Relativos à Natureza e Sociedade.

§ 1º. Os eixos temáticos permitem a integralidade dos saberes e visam favorecer ações conjuntas, sendo que o trabalho pedagógico deve prever ações interdisciplinares que favoreçam o processo de ensino e aprendizagem.

§ 2º. Poderão ser desenvolvidos projetos diversificados que visem novas formas de organização curricular, para atender às necessidades da realidade local, desde que garantida a carga horária mínima.

§ 3º. Os projetos diversificados mencionados no parágrafo anterior deverão ser submetidos para aprovação prévia do Departamento de Orientações Educacionais e Pedagógicas - DOEP.

Seção III**Da Organização de Trabalho dos Professores de Educação Básica**

Art. 6º. A organização na Educação Infantil ficará a cargo de: Professor de Educação Infantil, Agente de Desenvolvimento Infantil (em vacância) ou Professor de Educação Básica regente da turma.

Art. 7º. A organização no Ensino Fundamental obedecerá aos seguintes critérios:

I - Professor de Educação Básica regente da turma;

II - Professor de Educação Básica de Artes Plásticas, Artes Cênicas e Educação Artística, com 1 (uma) aula semanal por turma;

III - Professor de Educação Básica de Língua e Cultura Inglesa, com 1 (uma) aula semanal por turma;

IV - Professor de Educação Básica de Educação Física, com 1 (uma) aula semanal por turma;

Parágrafo único. As aulas de Artes Plásticas, Artes Cênicas e Educação Artística, Língua e Cultura Inglesa e Educação Física deverão, obrigatoriamente, ser ministradas no período regular de funcionamento da classe,

em horários estabelecidos sob a coordenação da equipe gestora e pedagógica da unidade escolar.

Art. 8º. A organização na Educação de Jovens e Adultos (EJA) durante o ano letivo obedecerá aos seguintes critérios:

I - Ciclo I:

- a) Professor de Educação Básica regente da turma;
- b) Professor de Educação Básica de Artes Plásticas, Artes Cênicas e Educação Artística, com 1 (uma) aula semanal por turma;
- c) Professor de Educação Básica de Língua e Cultura Inglesa, com 1 (uma) aula semanal por turma;
- d) Professor de Educação Básica de Educação Física, com 1 (uma) aula semanal por turma, de caráter obrigatório, sendo a sua prática facultativa ao educando;

II - Ciclo II:

- a) Professor de Educação Básica de Língua e Cultura Portuguesa, com 4 (quatro) aulas semanais por turma;
- b) Professor de Educação Básica de Linguagens e Expressões Matemáticas, com 4 (quatro) aulas semanais por turma;
- c) Professor de Educação Básica de Ciências Físicas e Biológicas, com 3 (três) aulas semanais por turma;
- d) Professor de Educação Básica de Geografia e História (Natureza e Sociedade), com 3 (três) aulas semanais por turma;
- e) Professor de Educação Básica de Artes Plásticas, Artes Cênicas e Educação Artística, com 2 (duas) aulas semanais por turma;
- f) Professor de Educação Básica de Língua e Cultura Inglesa, com 2 (duas) aulas semanais por turma;
- g) Professor de Educação Básica de Educação Física, com 2 (duas) aulas semanais por turma, de caráter obrigatório, sendo a sua prática facultativa ao educando.

§ 1º. Os eixos temáticos a que alude o Artigo 5º desta Portaria deverão compor o trabalho pedagógico de forma transversal e interdisciplinar.

§ 2º. A carga horária das classes dos Ciclos I e II será organizada por 1 (um) período de 4 (quatro) horas diárias.

§ 3º. Todos os educadores dos diferentes Eixos Temáticos que compõem a equipe escolar deverão desenvolver os projetos planejados de forma articulada.

§ 4º. Nos casos de eventuais ausências, convocações, licenças ou atrasos por parte de algum docente, os demais docentes da equipe escolar, independentemente do eixo temático de atuação, devem garantir o cumprimento das ações pedagógicas previstas, dentro do limite de sua jornada de trabalho;

§ 5º. O professor na condição de adido ficará à disposição das escolas polos.

§ 6º. Caso seja necessário, a jornada de trabalho do professor poderá ser complementada com aulas-projeto.

Seção IV

Da Aula-Projeto

Art. 9º. A Aula-Projeto caracteriza-se como aula complementar à jornada definida nos polos dos professores das áreas de conhecimento do Ensino Fundamental e da Educação de Jovens e Adultos.

§ 1º. Os professores das áreas de conhecimento poderão criar e desenvolver projetos pedagógicos com as turmas do Ensino Fundamental e da Educação de Jovens e Adultos, desde que assegurada a sua carga horária, contemplando, assim, as aulas e as horas de trabalho coletivo.

§ 2º. Os projetos pedagógicos deverão estar de acordo com a concepção expressa na Proposta Curricular - Quadro de Saberes Necessários (QSN) - 2019 de cada eixo, sob mediação e orientação do Coordenador Pedagógico das unidades escolares envolvidas.

§ 3º. O grupo de professores das áreas de conhecimento poderá planejar e realizar um projeto coletivo de forma interdisciplinar.

§ 4º. O projeto elaborado deverá ser enviado ao Departamento de Orientações Educacionais e Pedagógicas - DOEP, contendo, no mínimo:

- I - tema;
- II - público-alvo (turmas atendidas);
- III - desenvolvimento; e
- IV - culminância.

Seção V

Dos Registros

Art. 10. Comporão os registros do processo educativo dos educandos da rede:

- I - o Diário de Classe;
- II - o Registro Avaliativo;
- III - outros que a equipe escolar julgar necessários a fim de permitir a construção da memória do processo de aprendizagem.

§ 1º. Os professores Artes Plásticas, Artes Cênicas e Educação Artística, Educação Física e Língua e Cultura Inglesa que atuam no Ensino Fundamental, sob mediação e orientação do Coordenador Pedagógico, deverão entregar para as Equipes Gestoras os seguintes documentos:

- I - Plano Pedagógico do ano letivo em vigor;
- II - Relatório das atividades realizadas bimestralmente para serem anexadas ao Diário de Classe de suas referidas turmas.

Art. 11. A avaliação da aprendizagem na Educação Infantil será realizada de forma processual, contínua e sistemática.

§ 1º. Os educandos serão avaliados com critérios definidos, instrumentos e processos avaliativos diversificados, conforme orientação pedagógica da Secretaria de Educação, mantendo-se a autonomia pedagógica de cada unidade escolar, que acompanhará os procedimentos didáticos e pedagógicos, garantindo os direitos de aprendizagem;

§ 2º. Os professores planejarão e realizarão acompanhamento e registro do desenvolvimento das crianças, sem o objetivo de promoção, mesmo para o acesso ao Ensino Fundamental;

§ 3º. O Diário da Classe e o Registro Avaliativo, assim como demais registros, devem possibilitar conhecimento das necessidades de aprendizagem de seus educandos a fim de assegurar o planejamento de ações condizentes ao avanço em seu percurso educativo.

Art. 12. A avaliação da aprendizagem no Ensino Fundamental será realizada de forma processual, contínua e sistemática.

§ 1º. Os educandos serão avaliados com critérios definidos, instrumentos e processos avaliativos diversificados, conforme orientação pedagógica da Secretaria de Educação, mantendo-se a autonomia pedagógica de cada unidade escolar, que acompanhará os procedimentos didáticos e pedagógicos, garantindo os direitos de aprendizagem.

§ 2º. Os professores planejarão e realizarão avaliações que possibilitem conhecer as necessidades de aprendizagem de seus educandos a fim de assegurar o planejamento de ações condizentes com o avanço de seu percurso educativo.

§ 3º. Os educandos realizarão as seguintes avaliações em rede:

I - sondagens, sendo em número de 5 (cinco) no decorrer do ano, de acordo com as orientações da Secretaria de Educação;

II - avaliações de proficiência leitora, escritora e conhecimentos matemáticos, ao final de cada semestre letivo.

§ 4º. A autoavaliação deverá ser realizada com o objetivo do desenvolvimento da autocrítica e reconhecimento de seus próprios avanços e necessidades educativas.

Art. 13. A avaliação da aprendizagem na Educação de Jovens e Adultos (EJA), será realizada de forma processual, contínua e sistemática.

§ 1º. Os educandos serão avaliados com critérios definidos, instrumentos e processos avaliativos diversificados, conforme orientação pedagógica da Secretaria de Educação, mantendo-se a autonomia pedagógica de cada unidade escolar, que acompanhará os procedimentos didáticos e pedagógicos, garantindo o direito de aprendizagem, a formação social e a pessoal.

§ 2º. Ao educando será dada a oportunidade de participar ativamente do processo de avaliação, com autoavaliação, atuação em conselhos e em tomada de decisões sobre seu processo de aprendizagem para o seu percurso educativo.

Seção VI

Das Disposições Finais

Art. 14. Os casos omissos serão analisados e deliberados pelo Secretário de Educação.

Art. 15. Esta Portaria entra em vigor na data de sua publicação, revogadas as disposições em contrário, e expressamente:

- I - os artigos 11, 12, 13, 15 e 16 da Portaria nº 95/2014-SE;
- II - a Portaria nº 96/2014-SE;
- III - a Portaria nº 114/2017-SECEL.

PORTARIA Nº 98/2021-SE

O Secretário Municipal de Educação **ALEX VITERALE DE SOUSA**, no uso das atribuições que lhe são conferidas pelo artigo 2º do Decreto nº 23.729/2006, Considerando o artigo 63, incisos IX e XIV da Lei Orgânica do Município e o que consta do memorando nº 147/2021-DTCMP,

SUSTA os efeitos das Portarias abaixo relacionadas, referentes aos servidores designados para desempenharem as seguintes atividades, conforme segue:

COORDENADOR DE PROGRAMAS EDUCACIONAIS (5870)

1-PORTARIA: 175/2018-SGM/DRA

NOME: MEIRY AKEMY UEMURA (CÓDIGO 16558)

DATA: 01/12/2021

2-PORTARIA: 74/2019-SGMSAI/DRA

NOME: MELISSA VILAS BOAS CERQUEIRA BRITO (CÓDIGO 39971)

DATA: 01/12/2021

EXTRATO DO TERMO DE COLABORAÇÃO COM DISPENSA DE CHAMAMENTO PÚBLICO

A Secretaria de Educação torna público o extrato do Termo de Colaboração com dispensa de Chamamento Público, prevista no Inciso VI do artigo 30 da Lei Federal nº 13.019/2014 com as alterações da Lei Federal nº

13.204/2015, firmado com Organização da Sociedade Civil e esta Secretaria de Educação para o desenvolvimento complementar da educação pública e gratuita prestada pela Rede Municipal de Guarulhos, na modalidade Educação Básica / Educação Infantil - Creche, conforme segue:

EXTRATO DE TERMO DE COLABORAÇÃO

TERMO DE COLABORAÇÃO: Nº. 001424/2021-SESE - RPP

PROCESSO ADMINISTRATIVO: 18938/2021

ADMINISTRAÇÃO PÚBLICA PARCEIRA: MUNICÍPIO DE GUARULHOS - SECRETARIA DE EDUCAÇÃO INSTITUIÇÃO PARCEIRA: INSTITUTO NACIONAL DE CULTURA E EDUCAÇÃO CIDA POPPI

MODALIDADE: EDUCAÇÃO BÁSICA/EDUCAÇÃO INFANTIL-CRECHE

FINALIDADE: ATENDIMENTO CRECHE - 106 VAGAS DE PERÍODO INTEGRAL

DATA DE ASSINATURA DO TERMO: 1º DE DEZEMBRO DE 2021.

VIGÊNCIA: 12 MESES A PARTIR DA DATA DE ASSINATURA.

RECURSOS PÚBLICOS: R\$ 1.004.473,32

EXTRATO DE JUSTIFICATIVA DE INEXIGIBILIDADE DE CHAMAMENTO PÚBLICO

PROREDE "PROGRAMA DE RECURSOS EDUCACIONAIS DESCENTRALIZADOS"

O Secretário de Educação, **Sr. Alex Viterale**, no uso de suas atribuições legais conferidas pelo inciso II, do artigo 69 da Lei Orgânica do Município e no cumprimento ao disposto no § 1º do artigo 32 da Lei Federal nº 13.019/2014 e §3º do artigo 2º da Lei Municipal nº 7.270/2014, torna pública a presente justificativa da Inexigibilidade de Chamamento Público, na seguinte forma:

OBJETO: O presente extrato tem por objetivo a publicação da Inexigibilidade de Chamamento Público que tem por finalidade a celebração do Termo de Colaboração entre o Município de Guarulhos, por intermédio da Secretaria Municipal de Educação e o CONSELHO EDUCACIONAL CENTRO DE EDUCAÇÃO AMBIENTAL - CEMEA, tendo por objeto a colaboração técnica e financeira visando disciplinar esforços conjuntos a serem realizados pelo município e entidade parceira, para promover o desenvolvimento do ensino público e gratuito na unidade educacional em que o Conselho Educacional atua e se vincula como instituição auxiliar, mediante a implementação do Programa de Recursos Educacionais Descentralizados - PROREDE

FUNDAMENTAÇÃO LEGAL: Artigo 31 da Lei 13.019/14 e §2º do artigo 2º da Lei Municipal nº 7.270/2014.

JUSTIFICATIVA: A inexigibilidade de Chamamento Público dar-se-á em razão do Conselho Educacional estar vinculado à sua respectiva unidade educacional, o que inviabiliza a competição entre Conselhos Educacionais, destacando que as metas constantes no Plano de Trabalho somente podem ser atingidas pelo referido Conselho Educacional por força do Decreto Municipal nº 37325/2020, fato que se amolda ao permissivo legal da inexigibilidade. O CONSELHO EDUCACIONAL CENTRO DE EDUCAÇÃO AMBIENTAL - CEMEA é Organização da Sociedade Civil (OSC) regularmente constituído sob a forma de entidade privada, com personalidade jurídica, sem fins lucrativos, para auxiliar a unidade educacional a qual se vincula, prestando assistência financeira, em caráter suplementar, nos termos autorizados pela Lei Municipal nº 7.270/2014, que instituiu no município o Programa de Recursos Educacionais Descentralizados - PROREDE.

TERMO DE COLABORAÇÃO Nº 1524/2021-SESE03 - PA 16382/2021 - ASSINATURA 02/12/2021 - PRAZO: 60 (sessenta) meses a contar da assinatura do Termo de Colaboração.

VALOR: R\$ 985.500,00 (novecentos e oitenta e cinco mil e quinhentos reais), sendo:

377.500,00 para o exercício de 2021

152.000,00 para o exercício de 2022

152.000,00 para o exercício de 2023

152.000,00 para o exercício de 2024

152.000,00 para o exercício de 2025

EXTRATOS DOS ADITIVOS DOS TERMOS DE COLABORAÇÃO

O Secretário de Educação, **Sr. Alex Viterale**, no uso de suas atribuições legais, torna público, em cumprimento ao disposto no Artigo 38 da Lei Federal nº 13.019/2014 e suas alterações posteriores, o Aditamentos dos Termos de Colaboração por INEXIGIBILIDADE DE CHAMAMENTO PÚBLICO com base no Artigo 31 da referida Lei c/c com §3º do Artigo 2º da Lei 7.270/2014 - PROREDE, conforme seguem:

EXTRATO: ADITAMENTO nº 04-5024/2018-SESE03 PA nº: 3095/2018 Administração Pública Parceira: Município de Guarulhos **Entidade Beneficiária:** CONSELHO ESCOLAR EPG DJANIRA DA MOTA E SILVA - **Objeto:** Colaboração Técnica e Financeira para promover o desenvolvimento do Ensino Público e Gratuito na Unidade Educacional - PROREDE - **Valor:** R\$ 21.800,00 - **Data de Assinatura:** 02/12/2021.

EXTRATO: ADITAMENTO nº 04-4824/2018-SESE03 PA nº: 2937/2018 Administração Pública Parceira: Município de Guarulhos **Entidade Beneficiária:** CONSELHO ESCOLAR EPG D'ALMEIDA BARBOSA - **Objeto:** Colaboração Técnica e Financeira para promover o desenvolvimento do Ensino Público e Gratuito na Unidade Educacional - PROREDE - **Valor:** R\$ 28.400,00 - **Data de Assinatura:** 02/12/2021.

SECRETARIA DE CULTURA

PREMIAÇÃO DO 17º SALÃO NACIONAL DE ARTE CONTEMPORÂNEA DE GUARULHOS

O Secretário Municipal de Cultura, Jesus Roque de Freitas, no uso de suas atribuições legais, torna público o resultado da premiação do 17º SALÃO NACIONAL DE ARTE CONTEMPORÂNEA DE GUARULHOS, e faz saber que a cerimônia de abertura ocorreu no dia 04 de Dezembro de 2021 no Salão de Exposições do Centro Municipal de Educação Adamastor, situado à Avenida Monteiro Lobato, nº 734, Bairro Macedo, Cidade de Guarulhos - SP, na presença do Sr. Prefeito de Guarulhos Gustavo Henrique Costa, do Sr. Vice-prefeito e Secretário de Cultura Professor Jesus, bem como da Equipe de Senção Técnica de Espaços Culturais, e transmitido ao vivo pela fanpage Facebook da Prefeitura de Guarulhos.

O Júri de Seleção e Premiação, composto por 03 (três) membros de notório conhecimento em artes visuais sendo eles Alexandre Villas-Boas, Enock Sacramento e Gilberto Vançan, avaliaram previamente as obras em conformidade ao edital a partir dos seguintes critérios: - Originalidade e criatividade (inovação, atributos conceituais, ineditismo, materiais novos/alternativos;) - Apresentação e proposta de montagem, (adequação ao ambiente expositivo disponível e não comprometimento da integridade do espaço público, qualidade da apresentação das obras, inclusão / acessibilidade, apresentação do conceito) - Qualidade técnica e estética, (plasticidade e percepção visual da obra, habilidade artística empregada, composição / material, estrutura formal, solução técnica) - Conceito e adequação ao contexto contemporâneo. (conceitos que expressem os momentos e acontecimentos atuais: inclusão / acessibilidade, apresentação de conteúdo reflexivo e poético que estimule novas leituras e significações).

A premiação popular ocorrerá através do site oficial www.guarulhos.sp.gov.br, no link http://servicos.guarulhos.sp.gov.br/destaques/cultura/17o_salao_artes_visuais/index.html, até o dia 27 de Fevereiro de 2022 encerrará no dia 27 de fevereiro de 2022 e será anunciado pelo site oficial da Prefeitura a partir do dia 03 de março de 2022.

Premiados:

1º lugar, prêmio no valor de R\$ 8.000,00.

Artista: Dariane Martiól

Cidade: Coronel Vivida - Paraná.

Categoria: fotografia

Obra(s): conjunto das obras Autorretrato 1, 2 e 3.

2º lugar, prêmio no valor de R\$ 6.000,00.

Artista: Loro Verz

Cidade: São Paulo - São Paulo.

Categoria: pintura.

Obra(s): Copan, 110 Decibéis, Tão alto quanto uma buzina de carro e quase o dobro do barulho de um aspirador de pó.

3º lugar, prêmio no valor de R\$ 4.000,00.

Artista: Marcos Akasaki

Cidade: São José do Rio Preto - São Paulo.

Categoria: escultura.

Obra(s): Giramundo 1.5, Giramundo 1.2 e Giramundo 0.9

Nesta edição também foram contemplados cinco prêmios na categoria menção honrosa descritos a seguir:

Artista: Claudio Trindade

Cidade: Florianópolis - Santa Catarina

Categoria: arte-objeto

Obra(s): Outra coisa quer o punhal, e Vice-versa.

Artista: Edmar Almeida

Cidade: Franco da Rocha - São Paulo

Categoria: instalação

Obra(s): Caçamba

Artista: Felipe Marcel

Cidade: Guarulhos - São Paulo

Categoria: fotografia

Obra(s): Sem título 7

Artista: Tales Frey

Cidade: Catanduva - São Paulo

Categoria: arte-objeto

Obra(s): Penetas, e Dupla Penetração

SECRETARIA PARA ASSUNTOS DE SEGURANÇA PÚBLICA

PORTARIA INTERNA Nº 31/2021-SASP

O Secretário Para Assuntos de Segurança Pública, Márcio José Pontes, no uso das atribuições legais que lhe são conferidas;

Considerando os princípios do Direito Administrativo e norteadores da Administração Pública Municipal, em especial os da legalidade, moralidade e eficiência;

Considerando o contido no Decreto Municipal nº 33.912, de 16 de janeiro de 2017, que estabelece as atividades e os procedimentos a serem observados pelas Unidades Gestoras e pelos Fiscais de Contratos firmados pelos órgãos da Administração Municipal Direta e Indireta,

RESOLVE:

Artigo 1º - Designar os Gestores e Fiscais, responsáveis pelos acompanhamentos, fiscalizações, avaliações e atestes das execuções dos contratos, incumbidos do recebimento dos materiais e/ou serviços abaixo indicados:

Contratação de Empresa:

Nº PROCESSO 39705/21
CONTRATO AF 245/21-DLC
EMPRESA VINICIUS MADRUGA GOMES 12803953625
OBJETO CURSO ESPECIAL PARA CANIL GCM
GESTOR TITULAR: MARTA AP. PEREIRA - CF 24379
SUPLENTE: ALEX SANDRO DA CRUZ - CF 24795
FISCAL TITULAR: ANA LÚCIA HERCULANO - CF 45598
SUPLENTE: MARISA ANDRÉ - CF 39071

Artigo 2º - Os gestores e fiscais, ora indicados, deverão atender às disposições constantes dos Decretos Municipais nº 33.912, de 16 de janeiro de 2017 e, 33.703, de 29 de setembro de 2016, bem como, às demais condições estabelecidas nos respectivos processos e contratos.

Artigo 3º - Os membros ora nomeados desempenharão as funções sem prejuízo de suas atividades funcionais.

Artigo 4º - Esta portaria terá efeito retroativo, a partir de 19/11/2021, respectivamente, revogadas as disposições em contrário.

CORREGEDORIA DA GUARDA CIVIL MUNICIPAL

PORTARIA Nº 197/2021-SASP02

O Corregedor da Guarda Civil Municipal, **MESSIAS PIRES DE CARVALHO**, no uso das atribuições que lhe são conferidas pela alínea "c", do inciso III, da letra "C", do anexo II, da Lei Municipal nº 7.792/2019 c/c artigo 195 da Lei Municipal nº 1.429/1968 e, considerando o que consta nos autos do Processo Administrativo nº **48.891/2021-SASP02**, com fulcro no Art. 194 da Lei Municipal nº 1.429/1968,

RESOLVE:

1 - Constituir Comissão de Sindicância composta pelos seguintes servidores:

Presidente: Cleusa Maria Celestino - Código Funcional nº **35.053**;

Membros: Sandro Villas Boas - Código Funcional nº **54.200**; e

Valéria Cristina Marques dos Santos - Código Funcional nº **53.915**.

2 - A Comissão Sindicante composta acima terá o prazo de 30 (trinta) dias para proceder à apuração dos fatos relatados no Processo Administrativo supracitado, conforme Art. 196 da Lei 1.429/1968.

3 - Esta Portaria entrará em vigor na data de sua publicação, revogadas as disposições em contrário.

ERRATA

Retificação da Portaria nº 194/2021-SASP02, publicada no Diário Oficial nº 119/2021-GP em 3 de dezembro de 2021, conforme segue:

Onde se lê:

Presidente: Paulo Amauri Cordeiro - Código Funcional nº **21.227**;

Leia-se:

Presidente: Amauri Cordeiro - Código Funcional nº **21.227**;

CONSELHO MUNICIPAL DE DEFESA DA CRIANÇA E DO ADOLESCENTE

RESOLUÇÃO 554/2021 - CMDCA (NOVA PUBLICAÇÃO COM CORREÇÃO)

Dispõe sobre a composição das comissões do CMDCA - Conselho Municipal de Defesa da Criança e do Adolescente de Guarulhos

BIÊNIO 2021 / 2023

O CMDCA - Conselho Municipal de Defesa da Criança e do Adolescente de Guarulhos, no uso de suas atribuições, conforme Lei Federal 8.069/90, Lei Municipal 3.802/91, conforme Resoluções 463/16 e 547/21 - CMDCA, conforme Portaria 2990/21 - GP, conforme Ofício 12/2020 - Conselho Tutelar Cumbica, e, em conformidade com deliberação tomada pelo Pleno em sua reunião ordinária de 19/10/2021.

RESOLVE:

Art. 1º - Atualizar a Composição das Comissões Permanentes e Especiais do Conselho Municipal de Defesa da Criança e do Adolescente, sendo conforme disposto a seguir:

MESA-DIRETORA DO CMDCA:

Presidência Priscila da Silva Santos (Sociedade Civil)
Vice-Presidência Everaldo Barboza dos Santos (Poder Público)
Primeira Secretária Regiane Maria da Silva Martins (Poder Público)
Segunda Secretária Luciléia Silva de Oliveira (Sociedade Civil)

COMISSÃO DE PROTEÇÃO:

Poder Público Miguel Hakime
Sociedade Civil Cláudia Oliveira Pinto
Sociedade Civil Sarah Martins de Lima Silva
Sociedade Civil Ariane da Rocha da Silva
Sociedade Civil Marina Cafasso Moreira Faria
Sociedade Civil José Ramos de Moraes

COMISSÃO DE POLÍTICAS PÚBLICAS:

Poder Público Simone dos Santos de Lima
Poder Público Regiane Maria da Silva Martins
Sociedade Civil Andressa Mendonça Nogueira
Sociedade Civil Luciléia Silva de Oliveira

COMISSÃO DE ORÇAMENTO E FINANÇAS:

Poder Público Everaldo Barboza dos Santos
Poder Público Miguel Hakime
Sociedade Civil Alexandra Oliveira da Silva
Sociedade Civil Marina Cafasso Moreira Faria

COMISSÃO DE ÉTICA PARA O CONSELHO TUTELAR:

Poder Público Rildo Francisco Rocha
Sociedade Civil Luciléia Silva de Oliveira
Fórum Municipal de Direitos da Criança e do Adolescente Célia da Silva
Conselho Tutelar (titular) Adriana de Oliveira
Conselho Tutelar (suplente) Sonidelane Cristina Mesquita

OAB/SP-Seccional Guarulhos Dr. Adilson Pereira Muniz (OAB. 150.091)

COMISSÃO ESPECIAL PARA ACOMPANHAMENTO, CAPACITAÇÃO, AVALIAÇÃO E PARA REFORMA LEGAL DO CONSELHO TUTELAR:

Poder Público Rildo Francisco Rocha
Poder Público Everaldo Barboza dos Santos
Sociedade Civil Célia da Silva

Conselho Tutelar (titular) Maria Aparecida Soares da Silva

Conselho Tutelar (suplente) Adriana de Oliveira

OAB/SP - Seccional Guarulhos Marlon Lelis de Oliveira (OAB. 376.185)

REPRESENTANTES DO CMDCA NO CME (CONSELHO MUNICIPAL DE EDUCAÇÃO):

Poder Público Angélica Aparecida Gonçalves Hirata

Poder Público Patrícia da Silva Matildes

REPRESENTANTES DO CMDCA NA COMISSÃO INTERSETORIAL PARA CONSTRUÇÃO DO PROGRAMA DE ATENDIMENTO A CRIANÇAS E ADOLESCENTES VÍTIMAS DE VIOLÊNCIA - "GUARULHOS, CIDADE QUE PROTEGE"

Poder Público Patrícia da Silva Matildes

Poder Público Cláudia Sampaio Tavares

Sociedade Civil Priscila da Silva Santos

Sociedade Civil Ariadne de Matos Pereira

Art. 2º. Esta resolução entra em vigor a partir da data de sua publicação, revogadas as disposições em contrário.

COMUNICADO 29/2021 - CMDCA

RENÚNCIA DE CONSELHEIRA TUTELAR SUPLENTE - REGIÃO BONSUCESSO

O CMDCA - Conselho Municipal de Defesa da Criança e do Adolescente de Guarulhos, em atendimento ao que está previsto na Lei Federal 8.069/90 - Estatuto da Criança e do Adolescente, na Lei Orgânica do Município, nas Leis Municipais nº 3.802/91 e 6.971/11, e, por manifestação da vontade, através de Termo de Renúncia protocolado no CMDCA, **COMUNICA À POPULAÇÃO que, POR MOTIVOS PARTICULARES, a Conselheira Tutelar Suplente da Região do BONSUCESSO, Senhora CAMILA LÉLIA MARTINS, RG. 40.918.337-4, CPF. 352.525.008-86, RENUNCIOU** à Suplência relativa ao Mandato 2020-2023. Este comunicado entrará em vigor na data de sua publicação.

COMUNICADO 30/2021 - CMDCA

RENÚNCIA DE CONSELHEIRA TUTELAR SUPLENTE - REGIÃO BONSUCESSO

O CMDCA - Conselho Municipal de Defesa da Criança e do Adolescente de Guarulhos, em atendimento ao que está previsto na Lei Federal 8.069/90 - Estatuto da Criança e do Adolescente, na Lei Orgânica do Município, nas Leis Municipais nº 3.802/91 e 6.971/11, e, por manifestação da vontade, através de Termo de Renúncia protocolado no CMDCA, **COMUNICA À POPULAÇÃO que, POR MOTIVOS PARTICULARES, a Conselheira Tutelar Suplente da Região do BONSUCESSO, Senhora NAIR CECILIA REIS PORTO, RG. 13.748.170-6, CPF. 009.851.698-18, RENUNCIOU** à Suplência relativa ao Mandato 2020-2023. Este comunicado entrará em vigor na data de sua publicação.

COMUNICADO 31/2021 - CMDCA

RENÚNCIA DE CONSELHEIRO TUTELAR SUPLENTE - REGIÃO BONSUCESSO

O CMDCA - Conselho Municipal de Defesa da Criança e do Adolescente de Guarulhos, em atendimento ao que está previsto na Lei Federal 8.069/90 - Estatuto da Criança e do Adolescente, na Lei Orgânica do Município, nas Leis Municipais nº 3.802/91 e 6.971/11, e, por manifestação da vontade, através de Termo de Renúncia protocolado no CMDCA, **COMUNICA À POPULAÇÃO que, POR MOTIVOS PARTICULARES, o Conselheiro Tutelar Suplente da Região do BONSUCESSO, Senhor ROBERTO CORDEIRO DE ALMEIDA, RG. 34.481.711-8, CPF. 306.477.598-70, RENUNCIOU** à Suplência relativa ao Mandato 2020-2023. Este comunicado entrará em vigor na data de sua publicação.

SECRETARIA DE TRANSPORTES E MOBILIDADE URBANA

JUNTA ADMINISTRATIVA DE RECURSOS DE INFRAÇÕES DE TRANSPORTES

ATA DE JULGAMENTO DA 6ª SESSÃO ORDINÁRIA DA JUNTA ADMINISTRATIVA

DE RECURSOS DE INFRAÇÕES DE TRANSPORTES - JARIT (Biênio 2021-2023), REALIZADA EM 25/11/2021.

Às nove horas do dia vinte e cinco de novembro de dois mil e vinte e um, nesta cidade de Guarulhos, nas dependências da Secretaria de Transportes e Mobilidade Urbana, reuniu-se a Junta Administrativa de Recursos de Infrações de Transportes - JARIT, para realizar a sexta reunião Ordinária do corrente ano do Biênio 2021-2023, sob a Presidência do Senhor Venceslau Francisco Krokosz, secretariado pelo Sr. Fábio Renato Machado, com a presença dos membros: Emerson Fernandes Nascimento, Adalberto Staub, Natália Martins Duarte, Valdinei Gonçalves de Oliveira, Alexandre Ancelmo Pereira e Marina Vitor dos Reis. Na ordem do dia foram apreciados **82 (oitenta e dois) Processos**, sendo: **19 (dezenove) Processos para Diligência**, conforme segue: Proc. 40903/2021 Req. Márcio Ferreira dos Santos, Proc. 44001/2021 Req. Empresa de Ônibus Vila Galvão LTDA, Proc. 44002/2021 Req. Empresa de Ônibus Vila Galvão LTDA, Proc. 44003/2021 Req. Empresa de Ônibus Vila Galvão LTDA, Proc. 44004/2021 Req. Empresa de Ônibus Vila Galvão LTDA, Proc. 44005/2021 Req. Empresa de Ônibus Vila Galvão LTDA, Proc. 44006/2021 Req. Empresa de Ônibus Vila Galvão LTDA, Proc. 44007/2021 Req. Empresa de Ônibus Vila Galvão LTDA, Proc. 44008/2021 Req. Empresa de Ônibus Vila Galvão LTDA, Proc. 44009/2021 Req. Empresa de Ônibus Vila Galvão LTDA, Proc. 44011/2021 Req. Empresa de Ônibus Vila Galvão LTDA, Proc. 44016/2021 Req. Empresa de Ônibus Vila Galvão LTDA, Proc. 44596/2021 Req. Empresa de Ônibus Vila Galvão LTDA, Proc. 44597/2021 Req. Empresa de Ônibus Vila Galvão LTDA, Proc. 44599/2021 Req. Empresa de Ônibus Vila Galvão LTDA, Proc. 44602/2021 Req. Empresa de Ônibus Vila Galvão LTDA, Proc. 44605/2021 Req. Empresa de Ônibus Vila Galvão LTDA, Proc. 44607/2021 Req. Empresa de Ônibus Vila Galvão LTDA, Proc. 44609/2021 Req. Empresa de Ônibus Vila Galvão LTDA, Proc. 44610/2021 Req. Empresa de Ônibus Vila Galvão LTDA, **04 (quatro) Processos julgados como DEFERIDOS**, conforme segue: Proc. 24311/2021 Epaminondas Messias da Silva, Proc. 24312/2021 Req. Adilson Alves de Oliveira, Proc. 24315/2021 Adilson Alves de Oliveira, Proc. 25177/2021 Viação Campo dos Ouros LTDA. E **59 (cinquenta e nove) Processos julgados como INDEFERIDOS**, conforme segue: Proc. 37750/2021 Joel de Godoy Bueno, Proc. 41319/2021 Req. Empresa de Ônibus Vila Galvão LTDA, Proc. 41320/2021 Req. Empresa de Ônibus Vila Galvão LTDA, Proc. 41321/2021 Req. Empresa de Ônibus Vila Galvão LTDA, Proc. 41322/2021 Req. Empresa de Ônibus Vila Galvão LTDA, Proc. 41323/2021 Req. Empresa de Ônibus Vila Galvão LTDA, Proc. 41348/2021 Req. Empresa de Ônibus Vila Galvão LTDA, Proc. 41350/2021 Req. Empresa de Ônibus Vila Galvão LTDA, Proc. 41936/2021 Req. Empresa de Ônibus Vila Galvão LTDA, Proc. 41966/2021 Req. Empresa de Ônibus Vila Galvão LTDA, Proc. 41972/2021 Req. Empresa de Ônibus Vila Galvão LTDA, Proc. 41975/2021 Req. Empresa de Ônibus Vila Galvão LTDA, Proc. 41976/2021 Req. Empresa de Ônibus Vila Galvão LTDA, Proc. 41978/2021 Req. Empresa de Ônibus Vila Galvão LTDA, Proc. 41992/2021 Req. Empresa de Ônibus Vila Galvão LTDA, Proc. 41993/2021 Req. Empresa de Ônibus Vila Galvão LTDA, Proc. 41994/2021 Req. Empresa de Ônibus Vila Galvão LTDA, Proc. 43698/2021 André Correia de Lima, Proc. 44000/2021 Req. Empresa de Ônibus Vila Galvão LTDA, Proc. 44007/2021 Req. Empresa de Ônibus Vila Galvão LTDA, Proc. 44010/2021 Req. Empresa de Ônibus Vila Galvão LTDA, Proc. 44012/2021 Req. Empresa de Ônibus Vila Galvão LTDA, Proc. 44013/2021 Req. Empresa de Ônibus Vila Galvão LTDA, Proc. 44014/2021 Req. Empresa de Ônibus Vila Galvão LTDA, Proc. 44015/2021 Req. Empresa de Ônibus Vila Galvão LTDA, Proc. 44017/2021 Req. Empresa de Ônibus Vila Galvão LTDA, Proc. 44018/2021 Req. Empresa de Ônibus Vila Galvão LTDA, 44019/2021 Req. Empresa de Ônibus Vila Galvão LTDA, Proc. 44020/2021 Req. Empresa de Ônibus Vila Galvão LTDA, Proc. 44021/2021 Req. Empresa de Ônibus Vila Galvão LTDA, Proc. 44022/2021 Req. Empresa de Ônibus Vila Galvão LTDA, Proc. 44023/2021 Req. Empresa de Ônibus Vila Galvão LTDA, Proc. 44024/2021 Req. Empresa de Ônibus Vila Galvão LTDA, Proc. 44025/2021 Req. Empresa de Ônibus Vila Galvão LTDA, Proc. 44026/2021 Req. Empresa de Ônibus Vila Galvão LTDA, Proc. 44027/2021 Req. Empresa de Ônibus Vila Galvão LTDA, 44028/2021 Req. Empresa de Ônibus Vila Galvão LTDA, Proc. 44029/2021 Req. Empresa de Ônibus Vila Galvão LTDA, Proc. 44030/2021 Req. Empresa de Ônibus Vila Galvão LTDA, Proc. 44032/2021 Req. Empresa de Ônibus Vila Galvão LTDA, Proc. 44033/2021 Req. Empresa de Ônibus Vila Galvão LTDA, Proc. 44034/2021 Req. Empresa de Ônibus Vila Galvão LTDA, Proc. 44035/2021 Req. Empresa de Ônibus Vila Galvão LTDA, Proc. 44036/2021 Req. Empresa de Ônibus Vila Galvão LTDA, Proc. 44611/2021 Req. Empresa de Ônibus Vila Galvão LTDA, Proc. 44612/2021 Req. Empresa de Ônibus Vila Galvão LTDA, Proc. 44614/2021 Req. Empresa de Ônibus Vila Galvão LTDA, Proc. 44615/2021 Req. Empresa de Ônibus Vila Galvão LTDA, Proc. 44617/2021 Req. Empresa de Ônibus Vila Galvão LTDA, Proc. 44618/2021 Req. Empresa de Ônibus Vila Galvão LTDA, Proc. 44620/2021 Req. Empresa de Ônibus Vila Galvão LTDA, Proc. 44621/2021 Req. Empresa de Ônibus Vila Galvão LTDA, Proc. 44622/2021 Req. Empresa de Ônibus Vila Galvão LTDA, Proc. 44623/2021 Req. Empresa de Ônibus Vila Galvão LTDA, Proc. 44625/2021 Req. Empresa de Ônibus Vila Galvão LTDA, Proc. 44626/2021 Req. Empresa de Ônibus Vila Galvão LTDA, Proc. 44627/2021 Req. Empresa de Ônibus Vila Galvão LTDA, Proc. 44628/2021 Req. Empresa de Ônibus Vila Galvão LTDA, Proc. 44629/2021 Req. Empresa de Ônibus Vila Galvão LTDA, Proc. 44630/2021 Req. Empresa de Ônibus Vila Galvão LTDA.

Devendo os respectivos autos de infração ser regularizados no prazo de 15 (quinze) dias desta data, ou serem interpostos recursos em segunda instância no mesmo período, sob pena de inscrição do(s) débito(s) em dívida ativa.

SECRETARIA DA SAÚDE

PORTARIA Nº 286/2021-SS

Considerando que a Lei Municipal nº 7.252, de 10 de abril de 2014, autoriza o repasse de incentivo financeiro proveniente do Programa de Melhoria do Acesso e da Qualidade na Atenção Básica - PMAQ/AB aos servidores da administração direta e municipalizados que atuam nas Unidades de Saúde e dá outras providências; Considerando que o 4º Ciclo do PMAQ/AB para pagamento compreende o período de 06/2019 a 12/2019.

TORNA PÚBLICO

1. O percentual final para pagamento dos servidores, conforme Anexo I, com a previsão do incentivo financeiro integral ou proporcional ou cessado, de acordo com a média das avaliações das unidades de trabalho, o período trabalhado em Unidade Básica de Saúde, a cota dependendo se estava em equipe contratualizada ou não e o histórico funcional individual, atendendo ao disposto nos artigos 4º a 6º da Lei Municipal 7252/2014.

2. Dúvidas sobre o percentual final ou sobre o motivo do incentivo financeiro ter sido cessado devem ser encaminhadas ao e-mail: rsaude@guarulhos.sp.gov.br.

Guarulhos, 03 de Dezembro de 2021.

DR. RICARDO RUI RODRIGUES ROSA
Secretário da Saúde

ANEXO I							
LISTAGEM CONSOLIDADA DE SERVIDORES DAS UNIDADES DE SAÚDE DO 4º CICLO DO PMAQ/AB - PERÍODO JUNHO À DEZEMBRO/2019							
CF	NOME	COTA	PERCENTUAL DA		Lei nº 7.252/2014 Art. 6º		INCENTIVO FINANCEIRO
			MÉDIA DA CLASIFICAÇÃO DA AVALIAÇÃO	FINAL DO SERVIDOR	INCISO	LETRA	
2655	IOLANDA DE OLIVEIRA	0,5	100%	50%	-	-	PROPORCIONAL
2905	ANA MARIA DE LIMA PEREIRA	0,5	100%	36%	-	-	PROPORCIONAL
3179	JAIRO PINTO DE OLIVEIRA	0,5	80%	40%	-	-	PROPORCIONAL
3249	TSUNESHI NAKANDAKARI	0,5	80%	40%	-	-	PROPORCIONAL
3307	ZULMIRA FERNANDES RAMOS	0,5	100%	50%	-	-	PROPORCIONAL
3884	MARTA SANTANA	0,5	100%	50%	III	f	CESSADO
4152	MIE ARISAWA	0,5	100%	50%	-	-	PROPORCIONAL
5250	NELZA MIEKO HASHIMOTO	0,5	100%	50%	-	-	PROPORCIONAL
5522	ELIZABETH GATTERMAYER	0,5	40%	20%	-	-	PROPORCIONAL
5985	SHIRLEI TEIXEIRA GENTIL MENDES	0,5	80%	40%	-	-	PROPORCIONAL
6713	JOSEFA VIEIRA DE MELO	0,5	100%	43%	-	-	PROPORCIONAL
6932	HELIDO LOPES DE QUEIROZ	1,0	20%	20%	-	-	PROPORCIONAL
6984	MARIA APARECIDA DOS SANTOS	0,5	100%	50%	-	-	PROPORCIONAL
7210	ALBENIS ALVES DO AMARAL	0,5	80%	40%	-	-	PROPORCIONAL
7215	CLAUDIO GIULIANO APARECIDO TORRES	0,5	100%	50%	-	-	PROPORCIONAL
7248	ROBERTO TANOMARU	0,5	40%	20%	-	-	PROPORCIONAL
7287	JOAQUIM DAMIAO FILHO	0,5	100%	50%	-	-	PROPORCIONAL
7378	VALERIA REGINA FRANCO JARDIM	1,0	50%	38%	-	-	PROPORCIONAL
7729	JOAO ROBERTO GOMES DE OLIVEIRA	0,5	100%	29%	-	-	PROPORCIONAL
7840	ANTONIO CARLOS DE JESUS	0,5	90%	45%	-	-	PROPORCIONAL
7868	ESTELA DE PAULA	0,5	100%	50%	III	a	CESSADO
7992	ANTONIO CARLOS LANATOVITZ	0,5	80%	40%	-	-	PROPORCIONAL
8004	BEATRIZ PERES CASAGRANDE	0,5	80%	29%	III	f	CESSADO
8010	CARLOS EDUARDO DE MATTOS SOUZA	0,5	100%	50%	-	-	PROPORCIONAL
8128	MARIA BEATRIZ DE SOUZA GARCIA	0,5	100%	50%	-	-	PROPORCIONAL
8222	VANICE ALVES DE SIQUEIRA	0,5	80%	40%	III	h	CESSADO
8258	LUZIA DE OLIVEIRA LUQUE BIAGINI	0,5	70%	35%	III	f	CESSADO
8296	CAIO SERGIO FERNANDES NEVES	0,5	80%	40%	-	-	PROPORCIONAL
8345	ALCYR BOLLETA	0,5	100%	50%	-	-	PROPORCIONAL
8566	MARILIA DE JESUS SILVA	0,5	100%	14%	-	-	PROPORCIONAL
8692	VALERIA ROMERO ALCAYA	1,0	50%	50%	-	-	PROPORCIONAL
8832	EUNICE DOS SANTOS	0,5	60%	30%	-	-	PROPORCIONAL
9031	PAULO LENFEI NG	0,5	100%	50%	-	-	PROPORCIONAL
9267	CARLA ROSANA BARCELLOS PEREIRA	0,5	100%	50%	-	-	PROPORCIONAL
9310	PATRICIA DE FUSCO PEREIRA COSTA	0,5	40%	20%	-	-	PROPORCIONAL
9312	ROSANGELA FRANCO DE ALMEIDA	0,5	60%	30%	-	-	PROPORCIONAL
9456	FATIMA ROSANGELA VIEIRA	0,5	60%	30%	-	-	PROPORCIONAL
9625	CRISTINA NAHAS RIBALDO	0,5	100%	50%	-	-	PROPORCIONAL
9639	GRACO DE CARVALHO FERNANDES NEVES	0,5	100%	50%	-	-	PROPORCIONAL
9783	ANTONIA LOPES NONATO	0,5	60%	30%	-	-	PROPORCIONAL
9807	ANA MARIA MAILA FERNANDES	0,5	60%	30%	-	-	PROPORCIONAL
10052	VERA LUCIA STAUT FONSECA MOREIRA	0,5	20%	10%	-	-	PROPORCIONAL
10108	MARCIA REGINA DA SILVA ROSA DE SOUZA	0,5	100%	50%	-	-	PROPORCIONAL
10273	DENISE SOUZA SANTOS	1,0	80%	43%	-	-	PROPORCIONAL
10983	HELOISA HELENA SAMPAIO FERREIRA DE CASTRO	0,5	50%	25%	-	-	PROPORCIONAL
11065	PAULO ROBERTO OLIVEIRA CASSIANO	0,5	100%	50%	-	-	PROPORCIONAL
11267	VERENICE IZABEL DA COSTA DE OLIVEIRA	0,5	60%	30%	-	-	PROPORCIONAL
11789	NANCI PAULINA TRINDADE DE OLIVEIRA	0,5	40%	11%	III	f	CESSADO
11794	SOLANGE RODRIGUES DA SILVA	1,0	20%	20%	-	-	PROPORCIONAL
11796	SUSANA RIBEIRO DE ANDRADE	1,0	60%	60%	III	f	CESSADO
11822	VALDIRENE CRISTINE FIRMINO DO NASCIMENTO	0,5	100%	50%	-	-	PROPORCIONAL
11851	SUELI FATIMA DE LIMA	0,5	100%	29%	III	f	CESSADO
11885	ELISABETE FATIMA TEREZINHO ALVES	0,5	80%	40%	-	-	PROPORCIONAL
11959	DORA AUGUSTO CAETANO DOS SANTOS	0,5	60%	30%	-	-	PROPORCIONAL
11970	MEIRE PENHA MODELO HAYEK	1,0	80%	80%	-	-	PROPORCIONAL
12427	MARIA APARECIDA DE BRITO	0,5	100%	50%	-	-	PROPORCIONAL
12777	GERALDO ALVARENGA FILHO	0,5	100%	50%	-	-	PROPORCIONAL
12781	JANETE BEVILACQUA	0,5	100%	50%	III	f	CESSADO
12868	NOEMIA BIZERRA ALVES DA CUNHA	1,0	70%	53%	-	-	PROPORCIONAL
13136	ROSIMERE MARIA DA SILVA	0,5	100%	50%	-	-	PROPORCIONAL
13229	LUIZ EDUARDO LUHMANN DE JESUZ	0,5	80%	40%	-	-	PROPORCIONAL
13305	SIMONE EKIZIAN CORAZZA	0,5	60%	30%	-	-	PROPORCIONAL
13500	IRENE DE FATIMA SOUSA	0,5	50%	38%	-	-	PROPORCIONAL
13603	SANDRA APARECIDA LOURENCO	0,5	100%	14%	-	-	PROPORCIONAL
13713	JOSE GONCALVES HELENO	0,5	100%	36%	-	-	PROPORCIONAL
13736	JOSE ANTONIO ZAMARCO	0,5	80%	40%	-	-	PROPORCIONAL
13757	DANIELLE DE CASTRO CELLOS	0,5	60%	30%	-	-	PROPORCIONAL
13783	LUCIMARA DA PAIXAO BARRETO	0,5	80%	40%	-	-	PROPORCIONAL
13838	CILMARA MENDES DA SILVA	0,5	80%	40%	III	g; h	CESSADO
13868	EDUARDO BOYAJAN	0,5	20%	15%	-	-	PROPORCIONAL
13875	ROSELI PEIXOTO DIAS	1,0	60%	45%	-	-	PROPORCIONAL
13916	VERA LUCIA DE SOUSA MARUNO	0,5	40%	20%	-	-	PROPORCIONAL
13930	WILSON ALVES JESUITA	0,5	60%	30%	-	-	PROPORCIONAL
14118	ELISABETE REIS DOS PRAZERES	0,5	100%	50%	-	-	PROPORCIONAL
14132	TERESA DE JESUS ONOFRE DOS SANTOS	0,5	100%	50%	-	-	PROPORCIONAL
14238	EDUARDO YOUSSEF AQUN	0,5	90%	45%	-	-	PROPORCIONAL
14512	ANTONIO SERGIO DA SILVA	0,5	63%	32%	-	-	PROPORCIONAL
14552	MARIA DAS GRACAS DE SOUZA	0,5	40%	20%	-	-	PROPORCIONAL
14690	MARCIA HELENA CAMPOS DE SOUZA OLIVEIRA	0,5	80%	40%	-	-	PROPORCIONAL
14830	GISLAINE FERREIRA	0,5	100%	50%	-	-	PROPORCIONAL
14847	ELIANE CONCEICAO MARTINS DE CARVALHO	0,5	100%	50%	-	-	PROPORCIONAL
14851	WAGNER ESTEVAM	0,5	80%	40%	-	-	PROPORCIONAL
14852	ROSENCILA SILVESTRE	0,5	100%	50%	-	-	PROPORCIONAL
14853	VILMA NICOLODI	0,5	100%	50%	-	-	PROPORCIONAL
15186	MARIA EURICEIA NUNES DA SILVA	0,5	80%	40%	-	-	PROPORCIONAL
15188	MARIA MANUELA DA SILVA GINGEIRA	0,5	100%	50%	-	-	PROPORCIONAL
15228	MARCIO ALEXANDRE DOS REIS	0,5	100%	50%	-	-	PROPORCIONAL
15378	MARY CARMEN WERNER CESCHINI	0,5	60%	30%	-	-	PROPORCIONAL
15422	SERGIO RICARDO TAVARES GONCALVES	0,5	40%	20%	-	-	PROPORCIONAL
15618	CLARICE NAZARE MACHADO LIMA	0,5	80%	40%	-	-	PROPORCIONAL
15715	MARIA LUIZA FERREIRA DE SOUZA VIEIRA DA CUNHA	0,5	100%	50%	III	g	CESSADO
15780	BAZEMATH FERREIRA DE SOUZA	0,5	80%	40%	-	-	PROPORCIONAL
15800	ANELISA DE OLIVEIRA MENDES DOS SANTOS	0,5	100%	50%	-	-	PROPORCIONAL
15824	ITAMAR PIRES COSTA	0,5	60%	30%	-	-	PROPORCIONAL
15884	ALICE MANSOUR FIGUEIRA DE SOUSA	0,5	70%	35%	III	h	CESSADO
16033	RAQUEL ALVES	0,5	20%	10%	-	-	PROPORCIONAL
16039	JOSEFA PEREIRA DA SILVA DINIZ	0,5	80%	23%	-	-	PROPORCIONAL
16059	MARIA LUISA RIBEIRO LOURENCO	0,5	100%	36%	III	f	CESSADO
16107	CLAUDIA CRISTINA DE BOURBON HERMANSON	0,5	100%	50%	-	-	PROPORCIONAL
16192	ANDREA CORRAL MANFREDINI	1,0	60%	60%	-	-	PROPORCIONAL
16251	MARCIA TERESA GALLANI SILVA	0,5	100%	50%	-	-	PROPORCIONAL
16299	VICENTE MAIAROTI JUNIOR	0,5	80%	40%	-	-	PROPORCIONAL
16333	EDNA COIMBRA MARTINS	1,0	40%	40%	-	-	PROPORCIONAL
16352	LUIZ CARLOS DA SILVA	0,5	80%	40%	-	-	PROPORCIONAL
16358	SANDRA REGINA VALENTIM SOARES RAMOS	0,5	100%	50%	-	-	PROPORCIONAL
16402	CARMEN MORA LUNAR	0,5	80%	40%	-	-	PROPORCIONAL
16403	EDNEIA DAS GRACAS CRISTINO ROMEIRO REIS	0,5	20%	10%	-	-	PROPORCIONAL
16421	CARLA ANTONIA SIMABUKULO DINIZ	0,5	100%	43%	-	-	PROPORCIONAL
16423	MARCOS MACHADO NERY	1,0	20%	20%	-	-	PROPORCIONAL
16424	RICARDO SERAGLIA MARTINS	0,5	60%	30%	-	-	PROPORCIONAL
16630	VALERIA TOLEDO DE SOUZA	0,5	60%	13%	-	-	PROPORCIONAL
16631	HELOISA HELENA PAES SOUZA	0,5	40%	20%	-	-	PROPORCIONAL
16645	RITA DE CASSIA DE SOUZA FERREIRA	0,5	100%	50%	-	-	PROPORCIONAL
16650	MARLUCE MARTINS DA SILVA COSTA	0,5	80%	40%	-	-	PROPORCIONAL
16695	LUIZ CARLOS RIBEIRO CANTHARINO	0,5	100%	14%	-	-	PROPORCIONAL
16708	MARIA DA PIEDADE DA SILVA	0,5	100%	14%	III	f	CESSADO

16770	ANGELITA BRITO DOS SANTOS	0,5	80%	40%	-	-	PROPORCIONAL
16776	EVA RUTH HORVATH BARBOSA	0,5	100%	50%	-	-	PROPORCIONAL
16817	ADRIANA CRISTINA NEVES BATISTA DE MORAES	0,5	100%	43%	III	f	CESSADO
16830	MANOEL DAMASCENO DE SOUZA	0,5	40%	20%	-	-	PROPORCIONAL
16853	ROSA YAEKO ADATI NISHIMURA	0,5	100%	50%	-	-	PROPORCIONAL
16861	MARIA JOSE TENORIO CINTRA	0,5	80%	40%	-	-	PROPORCIONAL
16865	MARISA MARIA PEREIRA	0,5	100%	50%	-	-	PROPORCIONAL
17033	VILMA GARCIA FABRICIO COSTA	0,5	80%	40%	-	-	PROPORCIONAL
17146	MARIA ROSENA DA SILVA NUNES	0,5	100%	50%	-	-	PROPORCIONAL
17202	SELMA NACAIMA CUNYOSI	0,5	100%	50%	-	-	PROPORCIONAL
17291	ELIANA SANTA MARION ANACLETO	0,5	100%	50%	-	-	PROPORCIONAL
17400	SONIA REGINA BELGA CAVALCANTE	1,0	50%	50%	-	-	PROPORCIONAL
17470	MARIA AUXILIADORA PEREIRA GONCALVES	1,0	100%	100%	-	-	INTEGRAL
17512	LUCIA HELENA DE OLIVEIRA	0,5	20%	10%	-	-	PROPORCIONAL
17526	JOAO EDUARDO BRANCALEONI VITA	0,5	100%	50%	-	-	PROPORCIONAL
17583	JOSE LUIS GARCIA	0,5	80%	40%	-	-	PROPORCIONAL
17744	MARLENE RODRIGUES BEZERRA DA SILVA	0,5	80%	40%	-	-	PROPORCIONAL
17975	MARTA ZANETTI PERESTRELO	0,5	40%	20%	-	-	PROPORCIONAL
17992	EVANILDA DOS SANTOS PEREIRA	0,5	100%	50%	-	-	PROPORCIONAL
18038	JUNE LIZ DIAS SOUSA	0,5	40%	20%	-	-	PROPORCIONAL
18044	MARIA DAS GRACAS ALVES DOS SANTOS PEREIRA	0,5	100%	50%	-	-	PROPORCIONAL
18053	TERESA PINHO DE ALMEIDA	0,5	100%	50%	-	-	PROPORCIONAL
18090	MARIA DE LOURDES DE OLIVEIRA PEREIRA	0,5	100%	50%	-	-	PROPORCIONAL
18102	KATIA DE MENEZES GUTIERREZ	0,5	100%	50%	-	-	PROPORCIONAL
18104	SILVIA FERLINI DIAS	0,5	60%	30%	-	-	PROPORCIONAL
18168	ADINA BISPO DA SILVA	0,5	20%	10%	-	-	PROPORCIONAL
18192	MARIA DAS GRACAS FERRAZ DE MELO	0,5	100%	50%	-	-	PROPORCIONAL
18216	ANA CATARINA DOS SANTOS LIMA	0,5	60%	30%	-	-	PROPORCIONAL
18225	GILCELIA SANTOS SILVA	0,5	100%	50%	III	g	CESSADO
18373	IVANA MAGALHAES BRAZ SCARPA MARIANO PEREIRA	0,5	100%	50%	-	-	PROPORCIONAL
18381	MAGALY COSTA SOLEDADE MARTINS	0,5	100%	50%	-	-	PROPORCIONAL
18567	NEUSA KOBAYASHI	1,0	20%	20%	-	-	PROPORCIONAL
18615	CRISTINA ELENA BUENO DA SILVA	0,5	70%	35%	-	-	PROPORCIONAL
18630	MIRIAM DE FATIMA CHINEM	0,5	70%	35%	-	-	PROPORCIONAL
18679	LEILAH NOBRE DE BORTOLI	0,5	80%	6%	III	a	CESSADO
18716	ANA CICERA LEAO DOS SANTOS	0,5	100%	50%	-	-	PROPORCIONAL
18728	CARINA GALVAO DO NASCIMENTO	0,5	100%	50%	-	-	PROPORCIONAL
18738	MARIA FERREIRA DA SILVA	0,5	50%	25%	-	-	PROPORCIONAL
18750	RODERICO DE MELO NETO	0,5	80%	40%	-	-	PROPORCIONAL
18776	IRAI TEIXEIRA DE SOUSA	0,5	100%	50%	-	-	PROPORCIONAL
18792	ALDA DA COSTA NOBREGA	0,5	80%	40%	-	-	PROPORCIONAL
18841	ELAINE PAZIAN DE ALMEIDA	0,5	80%	40%	-	-	PROPORCIONAL
18850	MARIA DO ROSARIO VIDIGAL	0,5	100%	50%	-	-	PROPORCIONAL
18860	SELMA ELIZETE UESCAS	0,5	100%	50%	-	-	PROPORCIONAL
18864	SEBASTIANA PEREIRA BALLOUT	0,5	80%	40%	-	-	PROPORCIONAL
18907	CLEIDE APARECIDA NASCIMENTO	0,5	100%	7%	III	a; f	CESSADO
18962	JOSE NILTON TRIGUEIRO	0,5	80%	40%	-	-	PROPORCIONAL
19008	MARIA DE FATIMA ALVES REIS	1,0	40%	40%	-	-	PROPORCIONAL
19179	TANIA MARIA PEREIRA	0,5	100%	50%	III	g	CESSADO
19252	VANIA NUNES BASTOS GAMBERINI	0,5	100%	50%	-	-	PROPORCIONAL
19265	MARGARET MARTINS	0,5	100%	50%	III	f	CESSADO
19276	VALERIA FORTE	0,5	100%	50%	-	-	PROPORCIONAL
19307	MAGDA REGINA ORTOLAN	0,5	100%	50%	-	-	PROPORCIONAL
19328	ELIANA RIBEIRO DOS SANTOS ALMEIDA	1,0	60%	60%	-	-	PROPORCIONAL
19410	LUCIA DOS ANJOS	1,0	60%	60%	III	f; g	CESSADO
19412	MARIA FARIAS DOS SANTOS	1,0	80%	80%	-	-	PROPORCIONAL
19447	JUDITE DE FREITAS SANTOS	0,5	80%	40%	-	-	PROPORCIONAL
19468	JULIO DE SOUSA FERREIRA	0,5	60%	30%	-	-	PROPORCIONAL
19508	MARIA ROSA SOUZA	0,5	20%	10%	-	-	PROPORCIONAL
19595	SIMONE DO NASCIMENTO	0,5	100%	43%	III	f; g	CESSADO
19596	CELIA APARECIDA EGREJA NEVES SHIMADA	0,5	100%	50%	-	-	PROPORCIONAL
19704	LUSIA APARECIDA DE SOUZA	0,5	40%	20%	-	-	PROPORCIONAL
19771	LEE CHIEN CHUNG	0,5	100%	50%	-	-	PROPORCIONAL
19783	EDUARDO MASSASSI INQUE	1,0	60%	45%	-	-	PROPORCIONAL
19794	MARIA CARDOSO DE ANDRADE DOS SANTOS	0,5	100%	50%	-	-	PROPORCIONAL
19810	MIRIAM SOUSA LOPES MARIANO	0,5	100%	21%	III	g; h	CESSADO
19829	MARIA BISPO DAMASCENA RIBEIRO	0,5	60%	26%	III	f	CESSADO
19855	IZILDINHA DOS SANTOS LIMA	0,5	100%	50%	-	-	PROPORCIONAL
19948	PATRICIA PIRES DE BRITO	0,5	100%	50%	-	-	PROPORCIONAL
19954	MARIA JOSE DA SILVA	0,5	80%	40%	-	-	PROPORCIONAL
20026	CECILIA CRISTINA PARRA GOES	0,5	100%	50%	-	-	PROPORCIONAL
20040	SYLVIO ROBERTO DE ANDRADE	0,5	40%	20%	-	-	PROPORCIONAL
20079	ROSANA DE CAMPOS BENTO	0,5	60%	30%	-	-	PROPORCIONAL
20123	CRISTINA APARECIDA BELTRAN	0,5	40%	20%	-	-	PROPORCIONAL
20224	ALEXANDRE ANDRE DA PAIXAO RIBEIRO	0,5	80%	40%	-	-	PROPORCIONAL
20317	ELISABETE CRISTINA DE ANDRADE CASTILHO	0,5	80%	40%	-	-	PROPORCIONAL
20353	VANDERLISE FAGUNDES VILLA NOVA DA SILVA	0,5	80%	40%	-	-	PROPORCIONAL
20545	HENRIQUE NAOKI SHIMABUKURO	0,5	60%	30%	-	-	PROPORCIONAL
20553	DENISE APARECIDA DE SOUZA ZAMBON	0,5	80%	40%	-	-	PROPORCIONAL
20559	ENIDIA BRANCA OCHSENDORF DE ALMEIDA PRADO	0,5	100%	50%	-	-	PROPORCIONAL
20579	MARILSA BERMUDEZ	0,5	60%	30%	-	-	PROPORCIONAL
20598	IRENE VIANA MARTINS	0,5	40%	20%	-	-	PROPORCIONAL
20685	YVAN DE SERPA PINTO FILHO	0,5	100%	50%	-	-	PROPORCIONAL
20775	MARIA DE LOURDES SEQUEIRA DA SILVA	0,5	80%	40%	-	-	PROPORCIONAL
20857	ROGERIO FELIPPE BELLO	0,5	60%	26%	-	-	PROPORCIONAL
20915	ANGELINA LOPES	0,5	100%	50%	-	-	PROPORCIONAL
21004	ANA PAULA CICARELLI FERREIRA DE FREITAS	0,5	60%	30%	-	-	PROPORCIONAL
21043	ALINE OLIVEIRA SANTOS LARA	0,5	40%	20%	-	-	PROPORCIONAL
21044	LEILA MARIA RODRIGUES MACIEL	0,5	20%	10%	-	-	PROPORCIONAL
21091	MARIA DE JESUS TEIXEIRA	0,5	100%	50%	-	-	PROPORCIONAL
21108	MARLENE APARECIDA DA SILVA	0,5	80%	40%	-	-	PROPORCIONAL
21148	NARCISA MARIA DE MACEDO NOGUEIRA	0,5	47%	23%	-	-	PROPORCIONAL
21211	PRISCILA CARLA ARANTES	0,5	100%	50%	-	-	PROPORCIONAL
21238	MARCIA CAMPANHAN GARNICA ROSSONI	0,5	100%	50%	-	-	PROPORCIONAL
21258	CATIA CRISTINA FERNANDES	0,5	20%	10%	-	-	PROPORCIONAL
21264	ROSANGELA CARDOSO ZANARDI	0,5	100%	50%	-	-	PROPORCIONAL
21270	MARCELO AUGUSTUS ABRAO FREIRE	0,5	60%	30%	-	-	PROPORCIONAL
21272	SIMONE CRISTINA DE NOVAES FREIRE ARAUJO	0,5	60%	30%	-	-	PROPORCIONAL
21344	MARCIO FRANCCI	1,0	20%	20%	-	-	PROPORCIONAL
21361	CLAUDIA DOS SANTOS GARROTE	0,5	60%	30%	-	-	PROPORCIONAL
21362	FABIO ALEXANDRE MORI OSORIO	1,0	87%	87%	-	-	PROPORCIONAL
21392	PATRICIA DE FATIMA CAMPANHER	0,5	55%	28%	-	-	PROPORCIONAL
21413	LUCIANA APARECIDA CONGO DA COSTA	0,5	80%	11%	-	-	PROPORCIONAL
21537	MARIA APARECIDA DE ARAUJO MOREIRA ALVES	0,5	100%	50%	-	-	PROPORCIONAL
21563	MARIA DE FATIMA DA SILVA	0,5	40%	20%	-	-	PROPORCIONAL
21577	ALBERTO ALVES BORGES	0,5	30%	15%	-	-	PROPORCIONAL
21581	JOSE MARCELO MOREIRA	0,5	40%	20%	III	e	CESSADO
21591	ALEXANDRE TADEU PATRONIERI	0,5	100%	50%	III	f	CESSADO
21592	ALICE YOSHIKO KUGA SHOJI	0,5	100%	50%	-	-	PROPORCIONAL
21603	ELIANE MARIA DE CASTRO	0,5	100%	50%	III	e	CESSADO
21639	PATRICIA TORIGOE	0,5	90%	45%	-	-	PROPORCIONAL
21727	ZILDA PENNA MARTELLETTI	0,5	20%	15%	III	f	CESSADO
21734	ANA CRISTINA TEIXEIRA DE ARAUJO	0,5	53%	27%	-	-	PROPORCIONAL
21818	ELISANGELA MARINA PAULINO	1,0	40%	40%	-	-	PROPORCIONAL
21885	REGINA MARIA ALVES DO AMARAL OLIVEIRA	1,0	20%	20%	-	-	PROPORCIONAL
21891	ROSELI ALMEIDA NEVES	0,5	80%	40%	-	-	PROPORCIONAL
21892	EDVAN GOMES DE MELO E SILVA	0,5	50%	14%	-	-	PROPORCIONAL
21918	IVANY BARROSO PENEDO BRITO	0,5	40%	20%	-	-	PROPORCIONAL
22118	ELAINE CRISTINA PESSOA FERREIRA	0,5	100%	50%	-	-	PROPORCIONAL
22181	SONIA MARIA MEDEIROS DE MACEDO	1,0	80%	17%	III	a	CESSADO
22274	VANDERLEI PEREIRA LIMA	0,5	50%	18%	-	-	PROPORCIONAL
22379	FREDY CUBA CALDERON	0,5	100%	50%	-	-	PROPORCIONAL

22488	RAFAEL EDUARDO HOTERO MARTINS	0,5	80%	40%	-	-	PROPORCIONAL
22542	APARECIDA SINZATO PAULINO	1,0	60%	60%	-	-	PROPORCIONAL
22666	KIYOKO SAKUMOTO YAMAZAKI	0,5	100%	50%	-	-	PROPORCIONAL
22751	MARIA NAZARE VALADARES DOS SANTOS	0,5	100%	50%	III	g	CESSADO
22798	VANIA VIRGINIA DO NASCIMENTO MENDONCA OLIVEIRA	1,0	40%	40%	-	-	PROPORCIONAL
22834	ERALDO BARBOSA DE OLIVEIRA	0,5	100%	50%	-	-	PROPORCIONAL
22856	FERNANDA MODOLO PEREIRA	1,0	20%	17%	-	-	PROPORCIONAL
22865	DANIELA DE AZEVEDO DOMINGUES	0,5	70%	35%	III	g	CESSADO
22875	LUCILENE APARECIDA RIBEIRO	0,5	60%	30%	-	-	PROPORCIONAL
22979	MARIA DE FATIMA NUNES OLIVEIRA	0,5	100%	50%	-	-	PROPORCIONAL
23004	SIMONE FLORIANO BORGES	1,0	60%	60%	-	-	PROPORCIONAL
23635	MARILZA PEREIRA DE SOUZA SILVESTRE	0,5	60%	30%	-	-	PROPORCIONAL
23682	ANDREA RODRIGUES FERRARI BENATTI	0,5	60%	30%	-	-	PROPORCIONAL
23871	CLAUDIA POLI	1,0	20%	20%	-	-	PROPORCIONAL
23877	SANDRA REGINA ROSIELLO ANTUNES	1,0	50%	38%	III	e	CESSADO
24028	ENILSON CRUZ DE OLIVEIRA	0,5	40%	20%	-	-	PROPORCIONAL
24056	JOHANN EMERSON SCHITTKOWSKI	0,5	100%	50%	-	-	PROPORCIONAL
24058	IEDA NASCIMENTO DE OLIVEIRA	0,5	100%	50%	-	-	PROPORCIONAL
24073	RAUL FERNANDO LOPEZ LOPEZ	0,5	80%	40%	-	-	PROPORCIONAL
24075	NOELIA DOS SANTOS RODRIGUES	0,5	20%	10%	-	-	PROPORCIONAL
24119	ADRIANA MISSAE IEIRI SALGADO	1,0	60%	60%	-	-	PROPORCIONAL
24120	KATIA CRISTINA TEIXEIRA DE CASTRO	1,0	20%	20%	-	-	PROPORCIONAL
24128	EDSON DA SILVA RODRIGUES	0,5	80%	40%	-	-	PROPORCIONAL
24167	ELIANA SU WUN	1,0	20%	20%	-	-	PROPORCIONAL
24186	ROSELI FRANCO KALI	1,0	20%	20%	-	-	PROPORCIONAL
24228	ANA MARIA DOS SANTOS	0,5	80%	17%	III	a	CESSADO
24315	LIGIA CRISTINA PEREIRA DIAS BIAGINI	0,5	100%	50%	-	-	PROPORCIONAL
24477	VERA MARIA BERVANGER	0,5	90%	32%	-	-	PROPORCIONAL
24519	ALESSANDRA PEREIRA ARAUJO DANTAS	0,5	100%	50%	-	-	PROPORCIONAL
24612	AVONIR APARECIDA SOUZA	0,5	40%	20%	-	-	PROPORCIONAL
24665	FATIMA DA SILVA QUIRINO FERREIRA	0,5	80%	40%	-	-	PROPORCIONAL
24681	SONIA CRISTINA BRAGA MARCONDES	0,5	100%	50%	-	-	PROPORCIONAL
24704	NEUZA FATIMA ZEQUIEL	0,5	100%	50%	-	-	PROPORCIONAL
24783	ANA PAULA DE OLIVEIRA LADEIRA	0,5	85%	43%	-	-	PROPORCIONAL
24824	SUSANA APARECIDA OLIVEIRA DOS SANTOS	0,5	60%	21%	-	-	PROPORCIONAL
24832	JALDIR GERALDO PEREIRA	0,5	60%	30%	-	-	PROPORCIONAL
24845	MARIA CRISTINA GUIMARAES CARLOS	0,5	40%	20%	-	-	PROPORCIONAL
24851	REGINA LUCIA DE SOUZA	0,5	100%	50%	-	-	PROPORCIONAL
24883	DOROTI APARECIDA DE OLIVEIRA PEREIRA	0,5	100%	50%	-	-	PROPORCIONAL
24899	MARIA CRISTINA AUGUSTO DE TOLEDO	0,5	40%	20%	-	-	PROPORCIONAL
24904	MARIANGELA DA SILVA	0,5	100%	50%	-	-	PROPORCIONAL
24922	WALDETE ADELIA DIAS	0,5	100%	43%	-	-	PROPORCIONAL
24936	SOLANGE HELENA BITTENCOURT	0,5	100%	50%	-	-	PROPORCIONAL
24959	MARIA ISABEL DIAS BEZERRA	0,5	20%	10%	-	-	PROPORCIONAL
24965	SONIA MARIA DE CARVALHO	0,5	100%	50%	III	g	CESSADO
25070	BERENICE SABINO DO VALLE TROTTA	0,5	100%	50%	-	-	PROPORCIONAL
25110	ANGELITA FERNANDES DE LIMA MOREIRA	1,0	60%	60%	-	-	PROPORCIONAL
25112	CARLA MARINO DE OLIVEIRA	0,5	100%	50%	-	-	PROPORCIONAL
25151	TANIA VALERIA DE OLIVEIRA GURGEL PRAXEDES	0,5	20%	10%	-	-	PROPORCIONAL
25187	CRISTIANE VIEIRA BERNARDI	0,5	40%	20%	-	-	PROPORCIONAL
25206	RICARDO SCATOLIN CAMELO	1,0	60%	45%	-	-	PROPORCIONAL
25255	MARLEY MARINELLO	0,5	60%	4%	III	a	CESSADO
25294	JANETE DA SILVA FREITAS	0,5	40%	11%	-	-	PROPORCIONAL
25307	ANA CRISTINA VIANA PEREIRA	0,5	20%	6%	III	f	CESSADO
25370	MARIA DE LOURDES ALMEIDA SANTOS BRANDAO	0,5	80%	40%	-	-	PROPORCIONAL
25402	SILVANA REGINA HIPOLITO CARDOSO	1,0	80%	80%	-	-	PROPORCIONAL
25428	DEUZA MARIA DA SILVA	1,0	20%	20%	-	-	PROPORCIONAL
25431	KATIA APARECIDA MANFREDO	0,5	100%	50%	-	-	PROPORCIONAL
25461	TANIA MARA BARACHO DOS SANTOS	0,5	100%	50%	-	-	PROPORCIONAL
25505	JANETE BRUNO DE MORAES PIRES	0,5	80%	40%	-	-	PROPORCIONAL
25613	EDNALVA ALVES BARBOSA COSTA	0,5	40%	20%	-	-	PROPORCIONAL
25657	MARIA DE NAZARE DA SILVA FEIO	0,5	100%	50%	-	-	PROPORCIONAL
25909	FRANCISCA BARRETO DE ARAUJO	0,5	60%	30%	-	-	PROPORCIONAL
25917	MARIA JOSE FERREIRA	0,5	100%	50%	-	-	PROPORCIONAL
25973	JOANA DARC APARECIDA RIBEIRO	0,5	100%	50%	-	-	PROPORCIONAL
26040	MARIA LUCIA CAMILO	0,5	100%	50%	-	-	PROPORCIONAL
26054	LUIZA YOKO MURATA BARBOSA	0,5	80%	40%	-	-	PROPORCIONAL
26065	ANA CELIA MOREIRA BARROSO RUIZ	1,0	70%	70%	III	g	CESSADO
26107	ZULMIRA DIAS DE SOUSA PEREIRA	0,5	80%	23%	-	-	PROPORCIONAL
26122	ANA CRISTINA BATISTA MOUTINHO	0,5	100%	50%	-	-	PROPORCIONAL
26129	CRISTIANE ALVES MEDEIROS	1,0	20%	15%	-	-	PROPORCIONAL
26161	MARIA GILDA DA SILVA	1,0	20%	20%	-	-	PROPORCIONAL
26210	SANDRA REGINA SILVA DA ROCHA	0,5	100%	50%	-	-	PROPORCIONAL
26237	ATANAY SILVESTRE DA SILVA HORI	0,5	100%	29%	-	-	PROPORCIONAL
26295	MARIA NEIDE ANDRADE DOS SANTOS	0,5	80%	40%	-	-	PROPORCIONAL
26298	VALKIRIA LEITE CRUZ	1,0	80%	80%	-	-	PROPORCIONAL
26327	BEATRIZ RIBEIRO PALMA	0,5	100%	50%	-	-	PROPORCIONAL
26341	LINDINELSON DOS SANTOS PEREIRA	0,5	60%	13%	III	f	CESSADO
26350	NEUZA MARIA FAGOTI DE BARROS	0,5	100%	50%	-	-	PROPORCIONAL
26415	MARILU FEBRONIO RODRIGUES	0,5	100%	50%	-	-	PROPORCIONAL
26428	ANA CRISTINA FERNANDES DE AMORIM SILVA	0,5	100%	50%	-	-	PROPORCIONAL
26460	ERIK ALESSANDRO VASQUES	0,5	40%	20%	-	-	PROPORCIONAL
26496	WANIA BATISTA POGGIANELLA DE MORAES	0,5	80%	40%	-	-	PROPORCIONAL
26686	SUENEIDE BAZILIO DA SILVA	0,5	100%	50%	-	-	PROPORCIONAL
26711	LUIS ARLINDO COUTINHO CAETANO	0,5	90%	21%	-	-	PROPORCIONAL
26791	FABIANA ROSSETTI	0,5	40%	20%	-	-	PROPORCIONAL
26821	SOLANGE ALMEIDA LIMA	1,0	60%	60%	-	-	PROPORCIONAL
26835	ILMA BERNARDES GARCIA	0,5	80%	40%	III	g	CESSADO
26897	CLAUDIA HELENA RIBEIRO	0,5	100%	50%	III	f	CESSADO
27037	CLAUDENICE SOARES SILVA	1,0	50%	38%	-	-	PROPORCIONAL
27065	ROSELI APARECIDA SERBONCHINI	1,0	20%	20%	-	-	PROPORCIONAL
27071	ELIZABETH PEREIRA	0,5	80%	23%	III	f	CESSADO
27082	MARINA YUKIKO KOMIYAMA	0,5	100%	50%	-	-	PROPORCIONAL
27104	NAIMA SILVA	0,5	100%	21%	III	a	CESSADO
27118	HELENICE DAS GRACAS BOAVENTURA DE ALMEIDA	0,5	60%	30%	-	-	PROPORCIONAL
27127	CELIA REGINA DA SILVA ZEBELIN	0,5	80%	17%	III	f	CESSADO
27207	ANGELA MARIA NAVES GOLES	0,5	40%	20%	-	-	PROPORCIONAL
27324	FLAVIANA FERREIRA DOS SANTOS	0,5	100%	50%	-	-	PROPORCIONAL
27327	MADALENA YOKO WATANABE	0,5	100%	50%	-	-	PROPORCIONAL
27341	DIVA DE CARVALHO CALDAS	0,5	100%	36%	III	a; f	CESSADO
27374	ADRIANA BRITO TEIXEIRA	0,5	60%	30%	III	f	CESSADO
27391	MARIA IVANETE BATISTA DE ALBUQUERQUE	0,5	60%	30%	-	-	PROPORCIONAL
27398	GELSO MOREIRA	0,5	80%	40%	-	-	PROPORCIONAL
27420	RITA MARIA CONCEICAO MATOS	0,5	100%	50%	-	-	PROPORCIONAL
27465	ANA LUCIA ROCHA DE CAMPOS	1,0	80%	80%	-	-	PROPORCIONAL
27488	SANDRA REGINA PIZETTI PUIG	0,5	80%	40%	-	-	PROPORCIONAL
27503	APARECIDA SILVA PEREIRA	1,0	80%	80%	-	-	PROPORCIONAL
27600	VILMA MARIA DA SILVEIRA	0,5	80%	40%	-	-	PROPORCIONAL
27648	ELAINE LEITE DA CRUZ SILVA	0,5	60%	30%	-	-	PROPORCIONAL
27683	MARIA SILVIA MOISES FRANCA	0,5	100%	43%	-	-	PROPORCIONAL
27702	ZORAIDE APARECIDA DOS SANTOS VICENTE	0,5	40%	11%	III	a; g	CESSADO
27809	DEBORA REGINA LOPES MACEDO	1,0	80%	80%	-	-	PROPORCIONAL
28007	NEIDE DA SILVA SILVEIRA	0,5	40%	20%	-	-	PROPORCIONAL
28036	EDILENE COUTO DE MORAES	0,5	80%	40%	-	-	PROPORCIONAL
28251	TERESA COLOSSALE OLIVEIRA	0,5	80%	40%	-	-	PROPORCIONAL
28305	ANTONIO LUIZ LEMOS GUAYCURU E SOUZA	0,5	90%	51%	-	-	PROPORCIONAL
28312	GISLAINE CRISTINA ALMEIDA DE OLIVEIRA	0,5	100%	50%	-	-	PROPORCIONAL
28316	MARIA ALEXSANDRA MARTINS SOUSA	0,5	90%	45%	-	-	PROPORCIONAL
28374	ARLETE ROGADO STRADIOTI	0,5	53%	27%	-	-	PROPORCIONAL
28384	ALZIRA TENA DANIEL OGAWA	0,5	60%	30%	-	-	PROPORCIONAL
28398	SENIER SANTOS DA COSTA	0,5	60%	30%	-	-	PROPORCIONAL
28407	MAGALI RIBEIRO ZACARI	0,5	80%	40%	-	-	PROPORCIONAL

28431	MARILIA GABRIELA DE SOUZA BURANI	1,0	80%	80%	-	-	PROPORCIONAL
28443	MARIA DE LOURDES DA SILVA	0,5	100%	14%	III	a	CESSADO
28473	VALTER FRANCISCO AFFONSO	0,5	80%	29%	-	-	PROPORCIONAL
28474	MARIA DO SOCORRO SILVA MARTINS	1,0	60%	60%	-	-	PROPORCIONAL
28491	ERIKA UEHARA HIGA	0,5	50%	38%	-	-	PROPORCIONAL
28498	SANDRA REGINA DE ALMEIDA	1,0	60%	60%	-	-	PROPORCIONAL
28538	VANIA DO NASCIMENTO SOARES	0,5	70%	35%	-	-	PROPORCIONAL
28577	FERNANDO JACKSON NEVES LEITE	0,5	40%	20%	-	-	PROPORCIONAL
28591	MARCIA MINAKO NAKAMURA OKUMA	1,0	100%	100%	-	-	INTEGRAL
28707	TERESINHA TEIXEIRA LIMA	0,5	40%	20%	-	-	PROPORCIONAL
28714	CLAUDINEI MUNIZ DOS SANTOS	0,5	60%	30%	-	-	PROPORCIONAL
28747	SOLANE ROLDAO	0,5	100%	50%	-	-	PROPORCIONAL
28790	MARIA DE LOURDE PEREIRA DE SOUSA	0,5	40%	20%	-	-	PROPORCIONAL
28859	ELENILCE ROSA DEMETRIO BICUDO	0,5	100%	50%	-	-	PROPORCIONAL
28884	ANDREA APARECIDA DE JESUS	0,5	80%	23%	-	-	PROPORCIONAL
28904	REGINA CECILIA SOARES	0,5	40%	20%	III	f	CESSADO
28908	MARIA JOSE FLORENTINA DA SILVA RAMOS	1,0	80%	80%	-	-	PROPORCIONAL
28972	ANTONIA NILZA DA SILVA LIMA	0,5	60%	30%	-	-	PROPORCIONAL
28978	APARECIDA MONTEIRO RODRIGUES	0,5	80%	40%	-	-	PROPORCIONAL
29030	HENRY KELLER ALVES	0,5	100%	36%	-	-	PROPORCIONAL
29053	RICARDO MARSIGLIA	0,5	80%	40%	-	-	PROPORCIONAL
29184	RICARDO GOMES SANTOS	0,5	100%	50%	-	-	PROPORCIONAL
29300	FRANCISCO DE OLIVEIRA ALMEIDA	1,0	20%	20%	-	-	PROPORCIONAL
29334	EDNA SANTOS DA SILVA	0,5	20%	10%	-	-	PROPORCIONAL
29336	KELLY MAYUMI KANASHIRO	0,5	100%	50%	-	-	PROPORCIONAL
29357	LUCINEIDE FERRAZ FARIA	0,5	90%	45%	-	-	PROPORCIONAL
29376	MARIA DAS GRACAS PEREIRA ROCHA	0,5	80%	40%	-	-	PROPORCIONAL
29384	CRISTIANE MOURA ROCHA	0,5	70%	20%	III	e	CESSADO
29429	RAUL GUZMAN TORREZ	0,5	80%	40%	-	-	PROPORCIONAL
29432	SIRLENE ALVARENGA LARCHER	0,5	20%	10%	-	-	PROPORCIONAL
29447	MARCIA DE ABREU AVILA DIAS	0,5	100%	50%	-	-	PROPORCIONAL
29451	JEANE OLIVEIRA DA SILVA	0,5	60%	21%	-	-	PROPORCIONAL
29459	JOSEFA AMALIA NORBERTO BATISTA CATELAN	0,5	40%	20%	-	-	PROPORCIONAL
29495	CELIA TEIXEIRA LEMOS	0,5	40%	20%	-	-	PROPORCIONAL
29504	CELIDONIO CARVALHO DE MORAES	0,5	70%	35%	-	-	PROPORCIONAL
29748	PAULO CLEMENTINO CABRAL	0,5	100%	50%	-	-	PROPORCIONAL
29779	MARCIA LUSIA MORAIS ALVES COLACO	0,5	100%	50%	-	-	PROPORCIONAL
29930	ENEAS JORGE DE OLIVEIRA	0,5	100%	50%	III	f	CESSADO
29949	MARUSIA GOMES DA SILVA SANTOS	1,0	60%	60%	-	-	PROPORCIONAL
29962	PEDRO LEUZZI LACAVA	0,5	80%	40%	-	-	PROPORCIONAL
29973	IRACI ALCANTARA TEIXEIRA	0,5	60%	30%	-	-	PROPORCIONAL
29977	NATALINA FRANCISCA DA SILVA SOUZA	0,5	100%	50%	-	-	PROPORCIONAL
29982	ELIANE SANTANA LEMOS	0,5	100%	29%	III	f	CESSADO
29995	ANA MARIA BISPO DOS SANTOS LUIZ	1,0	80%	80%	-	-	PROPORCIONAL
30007	PAULO MONTENEGRO SLOBODA	0,5	100%	50%	III	f	CESSADO
30011	VANESSA REGIANE DE OLIVEIRA	0,5	100%	50%	-	-	PROPORCIONAL
30013	ADRIANA AYABE OSHIKIRI	0,5	100%	50%	-	-	PROPORCIONAL
30020	SERGIO ANDRADE MAZBOUH	0,5	100%	50%	-	-	PROPORCIONAL
30041	RICARDO NONATO SAMPAIO REIS	0,5	100%	50%	III	g; h	CESSADO
30072	GERSON ANTONIO GUERRA	0,5	80%	40%	-	-	PROPORCIONAL
30073	ELAINE CRISTINA FERREIRA DALMASO	1,0	80%	80%	-	-	PROPORCIONAL
30116	LUCIANA VALERIA SILVA SILVEIRA	1,0	20%	20%	-	-	PROPORCIONAL
30135	IRINEU LIMA DE SOUSA	0,5	60%	30%	-	-	PROPORCIONAL
30186	ANGELICA APARECIDA SANTA CRUZ	0,5	60%	30%	-	-	PROPORCIONAL
30187	CHRISTIENE SCOVOLI	0,5	100%	50%	-	-	PROPORCIONAL
30268	ANA CLAUDIA PRADO CORTES	0,5	100%	50%	-	-	PROPORCIONAL
30284	SUELY CORREIA DE BRITO	0,5	80%	40%	-	-	PROPORCIONAL
30293	CELIA BALBINO BEZERRA ARRAIS	0,5	100%	50%	-	-	PROPORCIONAL
30295	GLAUCIA MARIA DE OLIVEIRA DE MEDEIROS	0,5	80%	40%	-	-	PROPORCIONAL
30355	ELIANE MARIA TAVARES VALENTE PEREZ	0,5	20%	10%	-	-	PROPORCIONAL
30380	MARINA TATEI	0,5	80%	29%	III	a	CESSADO
30397	ROGERIO KAZUO AKITI	0,5	80%	40%	-	-	PROPORCIONAL
30430	MARCIO JOSE DOS SANTOS	0,5	60%	30%	-	-	PROPORCIONAL
30523	FABIO SOARES SILVA	0,5	100%	50%	-	-	PROPORCIONAL
30560	ERIKA GORETI BORGES	0,5	80%	40%	-	-	PROPORCIONAL
30571	NILVA BARBOSA DOS SANTOS MACHADO	0,5	80%	40%	-	-	PROPORCIONAL
30580	FRANCISCO GUIMARAES SILVA JUNIOR	0,5	60%	30%	-	-	PROPORCIONAL
30605	LILIANE REIS CAVALCANTE	1,0	20%	20%	-	-	PROPORCIONAL
30612	ELIANA MARIA LEAL	0,5	100%	50%	-	-	PROPORCIONAL
30616	PAULA MARIA VILAS BOAS MAGRI	0,5	100%	50%	III	f	CESSADO
30642	ADRIANA SANTOS LIRA	0,5	100%	50%	-	-	PROPORCIONAL
30655	JOE HIRAKURI	0,5	80%	40%	-	-	PROPORCIONAL
30660	VANESSA PROVAZI HIDALGO	0,5	100%	50%	-	-	PROPORCIONAL
30694	MARIA VERONICA SIQUEIRA GURGEL	0,5	80%	40%	-	-	PROPORCIONAL
30706	GLAUCIA LUCAS CORREA	0,5	60%	30%	-	-	PROPORCIONAL
30712	DAISY GONCALVES DOS SANTOS	1,0	100%	100%	-	-	INTEGRAL
30730	KATIA IANNOTTI SOUZA	0,5	100%	50%	-	-	PROPORCIONAL
30803	JORGE MOISES CARDOZO CENTELLAS	0,5	80%	40%	-	-	PROPORCIONAL
30839	ULYSSES ANTONIO CORREA DA SILVA	0,5	100%	50%	-	-	PROPORCIONAL
30842	IRMA BARATO DE OLIVEIRA	0,5	100%	50%	-	-	PROPORCIONAL
31247	SONEIDE MARIA FERNANDES	0,5	100%	50%	-	-	PROPORCIONAL
31432	LUCIANA KUNIYOSHI MODELO	0,5	100%	50%	-	-	PROPORCIONAL
31438	LUCIANO RICARDO CURUCI DE SOUZA	0,5	80%	40%	-	-	PROPORCIONAL
31465	DANIEL ROBERTO SANCHES	0,5	80%	40%	-	-	PROPORCIONAL
31511	VALERIA APARECIDA SCARPATO DE NORONHA	0,5	100%	50%	-	-	PROPORCIONAL
31541	FLAVIA FALASCHI	0,5	60%	30%	-	-	PROPORCIONAL
31563	NIVALDO DA MATA MOREIRA	0,5	80%	40%	-	-	PROPORCIONAL
31635	RENATA ADRIANA PLACA CASTANHO	0,5	60%	30%	-	-	PROPORCIONAL
31671	GISELE CAROLINE BOGAERTS	0,5	40%	20%	-	-	PROPORCIONAL
31688	HUGO SILVA PIMENTEL	0,5	40%	20%	-	-	PROPORCIONAL
31747	ADRIANA PAULA DE MEDEIRO	0,5	80%	40%	-	-	PROPORCIONAL
31755	FLAVIA DE SOUSA ALMEIDA	0,5	60%	30%	-	-	PROPORCIONAL
31815	SUELI REGINA DE ALMEIDA MOURAO	0,5	100%	50%	-	-	PROPORCIONAL
31821	VANESSA GOMES SERAFIM MENDES	1,0	20%	20%	-	-	PROPORCIONAL
31839	ELOISA BORGES ALVES CORREA	1,0	20%	20%	-	-	PROPORCIONAL
31906	ANTONIO FERNANDO ALVES DE ALMEIDA PRADO	0,5	80%	40%	-	-	PROPORCIONAL
31923	CLEIDE ALVES DOMINGOS	0,5	100%	50%	-	-	PROPORCIONAL
31950	LUCIANA DE OLIVEIRA CALABREZ RODRIGUES	1,0	20%	20%	-	-	PROPORCIONAL
32079	ELIANA COUTINHO DOS SANTOS FEITOSA	0,5	60%	30%	-	-	PROPORCIONAL
32115	EDILAINE DA SILVA	0,5	80%	40%	-	-	PROPORCIONAL
32157	APARECIDA MARIA DA SILVA	1,0	60%	60%	-	-	PROPORCIONAL
32170	JOSIANE MARA GABRIEL DE TOLEDO	0,5	60%	30%	-	-	PROPORCIONAL
32210	PATRICIA DOLMEN ALEXANDRE	0,5	80%	40%	-	-	PROPORCIONAL
32238	CLAUDIA GOMES DOS SANTOS	0,5	40%	20%	III	f	CESSADO
32240	CILAINE APARECIDA DOS SANTOS	0,5	60%	30%	-	-	PROPORCIONAL
32279	ELAINE DA SILVA GONCALVES	1,0	40%	40%	-	-	PROPORCIONAL
32292	ROSE MERI VILLAVARDE ABRAMVEZT	0,5	80%	40%	-	-	PROPORCIONAL
32294	REGIANE DE CASTRO	0,5	80%	11%	III	a	CESSADO
32300	RENATA MARIA BRAGA GANDARA	0,5	100%	50%	-	-	PROPORCIONAL
32302	ADRIANA RAMOS LEITE	0,5	100%	50%	-	-	PROPORCIONAL
32332	CIBELE CANTANHEDE ARAGAO RAPOSO	0,5	60%	30%	-	-	PROPORCIONAL
32398	ROSANA CAMPOS DOS SANTOS	0,5	100%	50%	-	-	PROPORCIONAL
32431	SOLANGE GOMES DOS SANTOS	0,5	100%	50%	-	-	PROPORCIONAL
32432	MARINA MEIRE MANIUC	0,5	80%	40%	III	g; h	CESSADO
32497	MARIA APARECIDA IGNACIO RIBEIRO	0,5	40%	20%	-	-	PROPORCIONAL
32521	ADRIANO GENTIL DE FREITAS	0,5	60%	30%	-	-	PROPORCIONAL
32624	JOSE LUIZ AKYOSHI KIDA	0,5	60%	30%	-	-	PROPORCIONAL
32627	DEBORA CRISTINA DE SOUZA FERREIRA	0,5	100%	50%	-	-	PROPORCIONAL
32843	RITA DE CASSIA ASSIS LIMA	0,5	80%	40%	-	-	PROPORCIONAL
32909	JONARA DUTRA PORTES	0,5	100%	50%	-	-	PROPORCIONAL
32931	LILIAN APARECIDA EUGENIO	0,5	100%	50%	-	-	PROPORCIONAL
33050	MARIA LAURINEIDE DE OLIVEIRA	1,0	67%	56%	-	-	PROPORCIONAL

33200	VERONICA FERREIRA DA SILVA	0,5	100%	50%	-	-	PROPORCIONAL
33250	MARIA DO CARMO REIS AVELINO	0,5	100%	50%	-	-	PROPORCIONAL
33254	MARIA REGINA DO NASCIMENTO	0,5	40%	3%	-	-	PROPORCIONAL
33270	DONIZETE APARECIDO SILVA	1,0	60%	60%	-	-	PROPORCIONAL
33272	TANIA DIAS COSTA	0,5	80%	40%	-	-	PROPORCIONAL
33275	ROSANA ALVES DE ALMEIDA	1,0	60%	60%	-	-	PROPORCIONAL
33292	MARCIA MATIAS DE ASSIS	1,0	20%	20%	III	e	CESSADO
33294	NEIDE ALVES MORAES	1,0	20%	20%	-	-	PROPORCIONAL
33364	EFIGENIA NAIR DA SILVA BRITO	1,0	60%	60%	-	-	PROPORCIONAL
33499	LUCIANA FERREIRA DE SOUZA	0,5	40%	20%	-	-	PROPORCIONAL
33542	SIMONE JORGE DOS SANTOS	1,0	60%	60%	-	-	PROPORCIONAL
33600	ALCICLEIDE ALVES DA SILVA	1,0	60%	60%	-	-	PROPORCIONAL
33622	MARCOS ANTONIO PEREIRA	1,0	20%	20%	-	-	PROPORCIONAL
33627	ARLETE LIMA BRAS	0,5	80%	6%	-	-	PROPORCIONAL
33650	ELIEZER ALVES DE OLIVEIRA	0,5	60%	30%	-	-	PROPORCIONAL
33660	JOSE DOMINGOS DANTAS FILHO	1,0	20%	20%	III	g	CESSADO
33673	VANESSA NEVES SILVA FERNANDES	0,5	80%	40%	III	f	CESSADO
33685	ARIENE DE JESUS SANTOS	0,5	40%	20%	-	-	PROPORCIONAL
33687	DANIELA PONTES DA SILVA	0,5	60%	30%	III	f	CESSADO
33697	MARIA APARECIDA MALAQUIAS DOS SANTOS	0,5	100%	50%	-	-	PROPORCIONAL
33702	ROSANA DA SILVA MACHADO	0,5	80%	34%	III	f	CESSADO
33720	TATIANA APARECIDA DA SILVA	0,5	100%	50%	-	-	PROPORCIONAL
33752	ROSEMEIRE CAVALCANTE DOS SANTOS	1,0	60%	60%	-	-	PROPORCIONAL
33828	FABIANE BATISTA DE FREITAS	0,5	100%	50%	III	f	CESSADO
34017	CARLA MARIA NOGUEIRA	0,5	40%	3%	-	-	PROPORCIONAL
34058	MARIA NAIDI DE ARAUJO	1,0	40%	40%	-	-	PROPORCIONAL
34066	STELLA DE JESUS RIBEIRO	1,0	100%	100%	-	-	INTEGRAL
34093	ANTONIA GOMES DE JESUS	0,5	60%	30%	-	-	PROPORCIONAL
34234	ERICA SABINA RODRIGUES	1,0	100%	100%	-	-	INTEGRAL
34280	NOEMI CARLOS VALENCIO	0,5	80%	40%	-	-	PROPORCIONAL
34394	MARIA DA PENHA FELICIO	0,5	100%	50%	-	-	PROPORCIONAL
34469	ZILENE CANDIDA FIRMO	0,5	80%	40%	III	a	CESSADO
34516	GRAZIELLA MARTINS DE SOUZA	0,5	60%	30%	-	-	PROPORCIONAL
34535	DALCILENE DOS SANTOS MACEDO	0,5	80%	40%	-	-	PROPORCIONAL
34563	REJANE DOS SANTOS FERREIRA	0,5	100%	50%	-	-	PROPORCIONAL
34571	SIDNEIA DA SILVA RIBEIRO DO NASCIMENTO	0,5	80%	40%	III	f	CESSADO
34599	MARCIO PAES	0,5	60%	30%	-	-	PROPORCIONAL
34603	MARIA APARECIDA DA SILVA	1,0	60%	60%	-	-	PROPORCIONAL
34649	CLEONICE BORBA DIAS	1,0	20%	20%	-	-	PROPORCIONAL
34671	VERA LUCIA FERNANDES OLIVEIRA	0,5	60%	30%	-	-	PROPORCIONAL
34689	ELAINE VIANA ALVES	0,5	60%	30%	-	-	PROPORCIONAL
34727	MARLUCE GONCALVES DA FONSECA DIAS	0,5	80%	40%	-	-	PROPORCIONAL
34746	SILVIA REGINA SINHOR MARTINS	0,5	60%	30%	-	-	PROPORCIONAL
34754	MARCOS ALBERTO MARINIELLO	0,5	80%	40%	-	-	PROPORCIONAL
34775	SORAIA HELENA DE ANDRADE BONUCCI	0,5	100%	50%	-	-	PROPORCIONAL
34816	VALERIA ALVES DE ALMEIDA COSTA	0,5	100%	50%	-	-	PROPORCIONAL
34827	MARIA DO CARMO PEREIRA AZEVEDO	0,5	100%	50%	-	-	PROPORCIONAL
34828	CARLOS EDUARDO BADANAI	0,5	80%	40%	-	-	PROPORCIONAL
34875	MARIA INES RODRIGUES DOS SANTOS	0,5	80%	40%	-	-	PROPORCIONAL
34900	ELIENE REIS OLIVEIRA	0,5	80%	40%	-	-	PROPORCIONAL
34916	CAMILA ANDREA QUINTILIANO DOS SANTOS	0,5	80%	40%	-	-	PROPORCIONAL
34926	CLEUZA RODRIGUES DE SOUSA	0,5	100%	50%	-	-	PROPORCIONAL
34972	PAULA FERNANDA RODRIGUES LOPES	0,5	100%	50%	-	-	PROPORCIONAL
34977	SANDRA MARIA DAMASCENO FERREIRA	1,0	40%	40%	-	-	PROPORCIONAL
35004	MARISA MARIA DE OLIVEIRA VITAL BERLANDE	1,0	60%	60%	-	-	PROPORCIONAL
35101	JUREMA AFFONSO VILLA	0,5	100%	50%	-	-	PROPORCIONAL
35273	SUELI DA SILVA ASSUNCAO	0,5	100%	50%	-	-	PROPORCIONAL
35287	KELLY PRISCILA MOREIRA	1,0	40%	40%	-	-	PROPORCIONAL
35321	CARLOS ROBERTO DE FREITAS	0,5	60%	30%	-	-	PROPORCIONAL
35504	FERNANDA LORDELLO BERGO	0,5	100%	50%	-	-	PROPORCIONAL
35505	MARCIA ASSENCI ROS BRANCO	0,5	55%	35%	-	-	PROPORCIONAL
35547	PAULO MARINHO DE PAIVA	0,5	60%	30%	-	-	PROPORCIONAL
35599	VALDELICE SILVA LIMA	0,5	100%	21%	-	-	PROPORCIONAL
35607	ANA BEATRIZ DE OLIVEIRA	0,5	80%	40%	-	-	PROPORCIONAL
35608	ELISETE DOS SANTOS FORTES	0,5	60%	30%	-	-	PROPORCIONAL
35657	APARECIDA HONORIA DOS ANJOS	0,5	100%	50%	-	-	PROPORCIONAL
35675	SARA DA CRUZ MEDEIROS	1,0	60%	17%	-	-	PROPORCIONAL
35729	MARIETE ESCOBAR	1,0	20%	20%	-	-	PROPORCIONAL
35747	MADALENA SANTOS DE OLIVEIRA	0,5	100%	50%	-	-	PROPORCIONAL
35754	CLEIDE CAVALCANTE DE SANTANA	1,0	80%	80%	-	-	PROPORCIONAL
35765	LEONOR GAMA SOUZA	0,5	100%	50%	-	-	PROPORCIONAL
35770	CRISTIANE APARECIDA DA SILVA	0,5	100%	50%	-	-	PROPORCIONAL
35781	GILVANDA NERI DELMONDES DE SOUZA	0,5	80%	40%	-	-	PROPORCIONAL
35792	RUY DO CARMO EUFRASIO	0,5	80%	17%	-	-	PROPORCIONAL
35801	ISABEL CRISTINA RAMOS GUEDES	1,0	60%	60%	-	-	PROPORCIONAL
35809	TELMA TAMASHIRO	0,5	60%	30%	-	-	PROPORCIONAL
35815	JAMES BISPO DA CONCEICAO	0,5	40%	20%	-	-	PROPORCIONAL
35818	MARIA CAROLINA FERNANDES MARINO	0,5	55%	28%	-	-	PROPORCIONAL
35829	CLAUDOMIRO RODRIGUES DE MORAIS	1,0	20%	20%	-	-	PROPORCIONAL
35840	ROSA MARIA TEODORO FREIRE	0,5	100%	50%	-	-	PROPORCIONAL
35848	ZILDA CASSIA DOS SANTOS CARVALHO	0,5	100%	50%	-	-	PROPORCIONAL
35864	VINICIUS CAMPOS DE CARVALHO	0,5	80%	40%	-	-	PROPORCIONAL
35868	ROSELAINÉ PESSOA ALEXANDRE	0,5	80%	40%	-	-	PROPORCIONAL
35872	MARY NUNES	0,5	100%	50%	-	-	PROPORCIONAL
35889	RONALDA APARECIDA VIEIRA CAPRONI	0,5	80%	40%	-	-	PROPORCIONAL
36538	SIMONE QUIRINO DOS SANTOS DELGADO	1,0	60%	60%	-	-	PROPORCIONAL
36642	ANA PAULA SILVA DE SOUZA	1,0	60%	60%	-	-	PROPORCIONAL
36788	JOSELIA FERREIRA NASCIMENTO	0,5	40%	9%	-	-	PROPORCIONAL
36917	FLAVIO PEREIRA DOS SANTOS	0,5	55%	35%	-	-	PROPORCIONAL
36987	ADRIANA SINGNORINI VIEIRA	0,5	60%	30%	-	-	PROPORCIONAL
37024	EDNA SOUZA DE LIMA	0,5	40%	20%	-	-	PROPORCIONAL
37026	EDUARDO AUGUSTO DIAS	0,5	100%	50%	-	-	PROPORCIONAL
37030	ELIANA APARECIDA MARTINS	0,5	100%	50%	-	-	PROPORCIONAL
37040	FATIMA APARECIDA PEDROGAO CORDEIRO	0,5	100%	50%	-	-	PROPORCIONAL
37041	NAIR MARA BARBOSA DA SILVA	0,5	100%	50%	-	-	PROPORCIONAL
37049	PEDRO SOARES DA SILVA	0,5	100%	50%	-	-	PROPORCIONAL
37064	VALERIA DA PENHA DOM PEDRO NASCIMENTO	0,5	53%	36%	-	-	PROPORCIONAL
37068	HEDILEUSA SANTANA DE ALMEIDA	1,0	60%	60%	-	-	PROPORCIONAL
37107	LUZIA GHILARDI FESTA	0,5	100%	50%	-	-	PROPORCIONAL
37109	MARCIA BATISTA DE OLIVEIRA	1,0	20%	20%	-	-	PROPORCIONAL
37111	MARCIA SEVERINA GUEIROS BERTO	0,5	60%	30%	-	-	PROPORCIONAL
37143	GISLENE APARECIDA MARTINS DE CARVALHO E SILVA	0,5	100%	50%	-	-	PROPORCIONAL
37145	ISABEL APARECIDA LOPES DOS SANTOS	0,5	100%	50%	-	-	PROPORCIONAL
37150	JOSETE ADRIANA SENDAS SILVA	0,5	80%	40%	-	-	PROPORCIONAL
37163	APARECIDA DE OLIVEIRA GINES	0,5	80%	40%	-	-	PROPORCIONAL
37180	JAIME NOGUEIRA MALACHIAS	0,5	60%	30%	-	-	PROPORCIONAL
37205	HELOISA HELENA PAES SOUZA	0,5	100%	50%	-	-	PROPORCIONAL
37206	HELOISA HELENA SAMPAIO FERREIRA DE CASTRO	0,5	40%	20%	-	-	PROPORCIONAL
37215	ROBERTO TANOMARU	0,5	60%	30%	-	-	PROPORCIONAL
37224	MADALENA ANDRADE LUIZ	0,5	60%	30%	-	-	PROPORCIONAL
37234	VERA LUCIA BARBOSA DE LIMA	0,5	60%	30%	-	-	PROPORCIONAL
37397	TATIANE REBELO MACHADO	0,5	40%	20%	-	-	PROPORCIONAL
37562	TANIA MARA PROJANTE DA SILVA	1,0	20%	20%	-	-	PROPORCIONAL
37575	MARIA CRISTINA SCALISA	1,0	40%	17%	III	f	CESSADO
37598	NATALLIE CRISTINA CALIXTO DE LIMA	1,0	60%	60%	-	-	PROPORCIONAL
37633	ANDREA CRISTINA SIMABUKURO NAMIHIRA	0,5	100%	50%	-	-	PROPORCIONAL
37641	ELAINE MENDES DOS SANTOS	0,5	40%	11%	-	-	PROPORCIONAL
37645	RODOLFO PESSOA DE MELO HERMIDA	1,0	40%	40%	-	-	PROPORCIONAL
37646	JOSE BARROS COELHO	1,0	60%	60%	-	-	PROPORCIONAL
37659	FABIANA SONCINI SOARES	1,0	80%	80%	-	-	PROPORCIONAL
37807	ELIZETE BRESCIA	0,5	100%	36%	-	-	PROPORCIONAL
37814	ROSANGELA RAMANZINI DE OLIVEIRA	1,0	40%	40%	-	-	PROPORCIONAL

37835	ANGELA MARIA NEMET DOS SANTOS	0,5	100%	50%	-	-	PROPORCIONAL
37867	DANIELE CAMPOS CASTRO	1,0	60%	17%	III	e; f	CESSADO
37877	ROSANA MARQUES DE DEUS RIOS	0,5	100%	50%	-	-	PROPORCIONAL
37903	EDSON MELO DE ASEVEDO	0,5	100%	50%	-	-	PROPORCIONAL
37931	CASSIA APARECIDA SERRANO	0,5	60%	30%	-	-	PROPORCIONAL
37936	IVANIR BATISTA	0,5	100%	50%	-	-	PROPORCIONAL
38014	MAHONRI FARIA GUITTI	1,0	60%	60%	III	f	CESSADO
38329	ADRIANA TAVARES	0,5	100%	50%	-	-	PROPORCIONAL
38390	HILDA DE ABREU FERREIRA	0,5	20%	10%	-	-	PROPORCIONAL
38398	JANETE DE JESUS FRANCO	0,5	100%	50%	-	-	PROPORCIONAL
38417	VERA LUCIA PEREIRA DOS SANTOS	0,5	80%	40%	-	-	PROPORCIONAL
38423	MARTA LIE MINO	0,5	100%	50%	-	-	PROPORCIONAL
38425	GILBERTO APARECIDO VIEIRA	0,5	80%	40%	III	f	CESSADO
38433	APARECIDA IRINEIA RODRIGUES DE OLIVEIRA	1,0	20%	20%	-	-	PROPORCIONAL
38682	SILVANA MARIA SILVA DA CUNHA	1,0	20%	20%	-	-	PROPORCIONAL
38765	KELLY DA CRUZ MENINO	1,0	60%	60%	-	-	PROPORCIONAL
38816	RITA DE CASSIA PEZZINI	0,5	100%	29%	-	-	PROPORCIONAL
38849	RENATA RIBEIRO DE ABREU COSTA	0,5	80%	17%	III	e; f; g	CESSADO
39048	CINTIA DOS SANTOS RIBEIRO	0,5	50%	25%	-	-	PROPORCIONAL
39111	VANEIDE DE OLIVEIRA FRAGA	1,0	20%	20%	-	-	PROPORCIONAL
39115	VALERIA BOTERO LEME GABRIEL	0,5	90%	32%	III	f	CESSADO
39182	MEIRE GOMES DE OLIVEIRA	0,5	40%	20%	-	-	PROPORCIONAL
39226	ALEXANDRE BUCSCHTEIN DE BRITTO	1,0	50%	50%	-	-	PROPORCIONAL
39291	SILVANA APARECIDA MATEOS DE ALMEIDA	0,5	60%	30%	-	-	PROPORCIONAL
39314	MARIA APARECIDA MACHADO	0,5	100%	50%	-	-	PROPORCIONAL
39330	VANJA MACHADO FURLAN	0,5	60%	30%	-	-	PROPORCIONAL
39377	ELIANA DO ROSARIO BANQUES	0,5	60%	30%	-	-	PROPORCIONAL
39384	SIRLEI APARECIDA SECATO GOMES	1,0	80%	80%	-	-	PROPORCIONAL
39441	EMILIA AKEMI NISHI KONNO	0,5	60%	30%	-	-	PROPORCIONAL
39459	CLAUDIA REGINA GOMES DA SILVA	0,5	80%	40%	-	-	PROPORCIONAL
39485	ADRIANA FRAGOSO GONCALVES	0,5	100%	50%	-	-	PROPORCIONAL
39489	MARIA INES DA PAIXAO DOS SANTOS	1,0	20%	20%	-	-	PROPORCIONAL
39513	ADRIANA YAMAGUTI SUSUKI	0,5	80%	6%	-	-	PROPORCIONAL
39533	KATIA APARECIDA GOMES	0,5	100%	7%	III	f	CESSADO
39662	ADRIANE DO NASCIMENTO	0,5	60%	30%	-	-	PROPORCIONAL
39663	VANESSA DE MELLO FERREIRA GOMES	0,5	90%	45%	-	-	PROPORCIONAL
39716	ADRIANA CRISTINA TAILLE	0,5	60%	30%	-	-	PROPORCIONAL
39740	SILNARA DE PAULA PEREIRA	0,5	100%	50%	-	-	PROPORCIONAL
39843	CLEIDE REGINA BASILIO	0,5	80%	40%	-	-	PROPORCIONAL
39855	VALERIA COSTA TREBESCHI	0,5	100%	50%	-	-	PROPORCIONAL
39863	VERA LUCIA SPERANDIO HIRATA	0,5	70%	35%	-	-	PROPORCIONAL
39873	ELAINE REGIANE DA SILVA	0,5	100%	43%	-	-	PROPORCIONAL
39904	LUCILIA ABDALLA MARTINS	0,5	60%	30%	-	-	PROPORCIONAL
39979	VALMIR DE JESUS CALDEIRA	0,5	100%	50%	-	-	PROPORCIONAL
39998	MARCIA REGINA DE BRITO SANCHEZ	0,5	40%	20%	-	-	PROPORCIONAL
40080	JOSILDA IVANILDA DA SILVA	1,0	20%	20%	-	-	PROPORCIONAL
40119	MARIA FERNANDA DE ALMEIDA DA SILVA	0,5	100%	50%	-	-	PROPORCIONAL
40135	JANDER OLIVEIRA TACCONI	0,5	100%	50%	-	-	PROPORCIONAL
40164	CAMILA DE CARVALHO PAIXAO	0,5	80%	17%	-	-	PROPORCIONAL
40252	GISELLE SOFFNER	0,5	40%	20%	-	-	PROPORCIONAL
40286	ELISABETH JESUS SOARES DE PAULA	1,0	60%	60%	-	-	PROPORCIONAL
40297	GISELE GOMES GIAMPIETRO	0,5	60%	30%	-	-	PROPORCIONAL
40395	CLEUSA LEAL BALDIN	1,0	60%	60%	-	-	PROPORCIONAL
40484	MARCELO AUGUSTO GUIMARAES DE PAIVA	0,5	100%	50%	-	-	PROPORCIONAL
40488	MARIA IGNEZ QUINTINO SALES	0,5	80%	40%	-	-	PROPORCIONAL
40506	SANDRA LIA ABRAMVEZT	0,5	60%	30%	III	f	CESSADO
40510	KELY CRISTINA RAMOS	0,5	60%	30%	-	-	PROPORCIONAL
40557	ALEXANDRE BLANCO	0,5	100%	50%	-	-	PROPORCIONAL
40575	LUZIA DA SILVA LISBOA	0,5	100%	50%	-	-	PROPORCIONAL
40591	LILIAN ELIZABETE JUSTINO	0,5	40%	20%	-	-	PROPORCIONAL
40622	ANDERSON DE OLIVEIRA LIMA	0,5	40%	20%	-	-	PROPORCIONAL
40645	ALINE MARCELINO GONCALVES DA SILVA	0,5	80%	40%	-	-	PROPORCIONAL
40656	NAYARA DE FIGUEIREDO CUNHA	0,5	80%	40%	-	-	PROPORCIONAL
40675	CRISTIANE ALVES BRAGA	0,5	100%	50%	-	-	PROPORCIONAL
40681	DEBORA ROBERTA LOPES PIGNATARI	0,5	40%	20%	III	e	CESSADO
40682	TANIA REGINA BATISTA ANTONIO	0,5	100%	43%	III	f	CESSADO
40684	IRENE NAZARE LUIS CAMARGO	0,5	40%	20%	-	-	PROPORCIONAL
40686	SIMONE ALVES DOS SANTOS	0,5	100%	50%	-	-	PROPORCIONAL
40696	ELISABETE APARECIDA DE PASSOS	1,0	70%	53%	-	-	PROPORCIONAL
40751	SELMA MARTINS RODRIGUES FALCAO	0,5	40%	20%	-	-	PROPORCIONAL
40772	RENATA ALVES DA SILVA	1,0	20%	20%	-	-	PROPORCIONAL
40818	VALDETE MARIA DE OLIVEIRA	0,5	80%	17%	-	-	PROPORCIONAL
40844	CLAUDIA MITIKO IWAMOTO	0,5	80%	29%	-	-	PROPORCIONAL
40847	ERICA YAMAUCHI	1,0	20%	11%	III	f	CESSADO
40857	FABIANA FERRAZ ZANDONA	0,5	100%	29%	-	-	PROPORCIONAL
40861	ELISA SEIKO HIRASHIMA	0,5	80%	40%	-	-	PROPORCIONAL
40864	CLAUDIA SAMPAIO	0,5	100%	50%	-	-	PROPORCIONAL
40870	ROSANGELA SIQUEIRA FERREIRA DA SILVA	0,5	100%	50%	-	-	PROPORCIONAL
40921	CARLA ARTHUR CAVALLI	0,5	100%	29%	-	-	PROPORCIONAL
40936	FERNANDO APARECIDO KAWAGUCHI	0,5	80%	40%	-	-	PROPORCIONAL
40976	IRANI CRISTINA DE JESUS GUIMARAES	0,5	100%	50%	-	-	PROPORCIONAL
40982	ELIAS GONCALVES BRAGA	0,5	80%	40%	-	-	PROPORCIONAL
40984	CRISTINA ALMEIDA SILVA	1,0	20%	20%	-	-	PROPORCIONAL
41042	ANA CAROLINA PEREZ BARRADAS	0,5	80%	40%	-	-	PROPORCIONAL
41066	ANDREA DA SILVA	1,0	20%	20%	-	-	PROPORCIONAL
41083	LUCIANA APARECIDA MIRANDA	0,5	60%	30%	III	g; h	CESSADO
41092	MANOEL ELOILDO FELIX DA SILVA	0,5	80%	6%	III	f	CESSADO
41098	JULIANA AUGUSTO ALVES	0,5	80%	40%	-	-	PROPORCIONAL
41214	VIVALDO RAICH MAUES	1,0	60%	60%	-	-	PROPORCIONAL
41239	MARCIO DERICIO NORONHA	1,0	20%	20%	-	-	PROPORCIONAL
41264	ANA PAULA FRANCA DA SILVA	1,0	60%	60%	-	-	PROPORCIONAL
41328	MARIO TORIGOE	0,5	80%	40%	-	-	PROPORCIONAL
41376	ANA LUCIA DA SILVA NEVES	0,5	100%	50%	-	-	PROPORCIONAL
41438	MARIA EUNICE DOS SANTOS DIAS	0,5	60%	30%	-	-	PROPORCIONAL
41499	HAROLDO MATTOSINHOS DE MIRANDA	0,5	70%	35%	-	-	PROPORCIONAL
41514	VERA APARECIDA DOS SANTOS	0,5	100%	50%	-	-	PROPORCIONAL
41520	ADRIANA CECILIA DA SILVA	0,5	60%	30%	-	-	PROPORCIONAL
41521	MARILDA ALBUQUERQUE DE LIMA	0,5	70%	35%	-	-	PROPORCIONAL
41536	IRANILDA FRUTUOSO BATISTA	0,5	80%	40%	-	-	PROPORCIONAL
41537	SILVIA ROSANA DOS SANTOS	0,5	100%	50%	-	-	PROPORCIONAL
41594	CRISTIANE YUMI HIRAHARA MIYASAKI	0,5	100%	50%	-	-	PROPORCIONAL
41952	MARCELO MARIANO	0,5	60%	30%	-	-	PROPORCIONAL
42321	GILCELIA TANIA MATEUS	0,5	80%	40%	-	-	PROPORCIONAL
42330	GILMARA CORREIA AZENHA	0,5	40%	20%	-	-	PROPORCIONAL
42697	FABIANA RODRIGUES ALBAMONTE	0,5	20%	10%	-	-	PROPORCIONAL
42849	ANDRE BARTHOLOMEU CARNEIRO	0,5	55%	28%	-	-	PROPORCIONAL
42853	FABIOLA AZEVEDO DE MORAES	0,5	70%	35%	-	-	PROPORCIONAL
42989	MARIA DAS DORES CAETANO DA SILVA DAVI	0,5	100%	50%	III	f	CESSADO
42990	RITA DE CASSIA MIRANDA DA SILVA COSTA	1,0	20%	20%	-	-	PROPORCIONAL
42993	MARTA DE OLIVEIRA SILVA	1,0	20%	20%	-	-	PROPORCIONAL
42994	JOAO BOSCO HOSTERNO DE SOUZA	1,0	20%	20%	-	-	PROPORCIONAL
42995	SOLIDONIA FRANCISCA DA SILVA	1,0	20%	20%	-	-	PROPORCIONAL
42996	RICARDO FERREIRA CAMARGO	1,0	20%	20%	-	-	PROPORCIONAL
42998	MERCIA BRITO BALIEIRO	1,0	20%	20%	-	-	PROPORCIONAL
42999	MARIA CRISTINA DA SILVA	1,0	20%	20%	III	h	CESSADO
43003	COSME CUNHA CAMPOS	1,0	20%	20%	-	-	PROPORCIONAL
43006	JANETE FATIMA DA SILVA	1,0	20%	20%	-	-	PROPORCIONAL
43008	MARLI RAMOS DA CRUZ FERREIRA	1,0	20%	20%	-	-	PROPORCIONAL
43010	ISAURA APARECIDA COIMBRA RIBEIRO	1,0	20%	20%	-	-	PROPORCIONAL
43013	FATIMA ELIAS FERNANDES	1,0	20%	20%	-	-	PROPORCIONAL
43014	CRISTIANE ELI DE OLIVEIRA	1,0	20%	20%	-	-	PROPORCIONAL
43016	ANDREA ANTUNES MATIAS MARQUES	0,5	60%	30%	-	-	PROPORCIONAL

43017	CELSON LUIZ MARCOLINO	1,0	80%	80%	-	-	PROPORCIONAL
43018	DANIELA CORREIA CORDEIRO	1,0	80%	80%	-	-	PROPORCIONAL
43019	ELENICE PEREIRA DA SILVA NUNES	1,0	60%	60%	-	-	PROPORCIONAL
43020	ELISABETE PIRAN	1,0	60%	60%	-	-	PROPORCIONAL
43022	FLAVIA CRISTINA DA SILVA BATISTA	1,0	60%	60%	-	-	PROPORCIONAL
43024	KATIA CILENE DA SILVA	0,5	60%	30%	-	-	PROPORCIONAL
43025	LISANDRA REGINA DE ALMEIDA	0,5	60%	30%	-	-	PROPORCIONAL
43026	LUCIMARA REGINA DA SILVA	1,0	60%	60%	-	-	PROPORCIONAL
43027	MARCELO MAZUCATO	0,5	60%	30%	-	-	PROPORCIONAL
43028	MARIA GERCIVALMA MOREIRA PASSOS	1,0	60%	60%	III	f	CESSADO
43029	NEUSA PAIXAO SILVESTRE	1,0	80%	80%	-	-	PROPORCIONAL
43031	NIVALDO NOGUEIRA DA SILVA FILHO	0,5	60%	30%	-	-	PROPORCIONAL
43032	RODOLFO DE CASTRO SANTANA	1,0	60%	60%	-	-	PROPORCIONAL
43033	SANDRA MENDES RODRIGUES	1,0	80%	80%	-	-	PROPORCIONAL
43036	SERGIO ALVES DE OLIVEIRA	1,0	60%	60%	-	-	PROPORCIONAL
43040	GERCON BARBOSA DOS SANTOS	1,0	80%	80%	-	-	PROPORCIONAL
43046	ANA PAULA BORGES RIBEIRO	1,0	20%	20%	-	-	PROPORCIONAL
43049	JANAINA BANDEIRA DE MELLO MOREIRA	1,0	20%	20%	-	-	PROPORCIONAL
43050	LEONTINA LATORRE DE OLIVEIRA	1,0	20%	11%	III	f	CESSADO
43051	LUCIA ALVES DA SILVA MACHADO	1,0	20%	20%	-	-	PROPORCIONAL
43052	LUCIANE DA COSTA SANTOS	1,0	20%	20%	-	-	PROPORCIONAL
43059	ROSIMEIRE ANESIA GUIDO IONEDA	1,0	20%	20%	-	-	PROPORCIONAL
43060	SANDRA MARIA DE CARVALHO BEZERRA GOMES	0,5	20%	10%	-	-	PROPORCIONAL
43061	EMERSON NUNES	0,5	20%	10%	-	-	PROPORCIONAL
43063	MARLENE RUFINA PORTO SANTOS	1,0	20%	20%	-	-	PROPORCIONAL
43066	MARIA JOSE DA SILVA	0,5	60%	30%	-	-	PROPORCIONAL
43067	MARIA AMELIA PEREIRA SANTOS	1,0	80%	80%	-	-	PROPORCIONAL
43068	ELOISA GANDRA DE TOLEDO	0,5	60%	30%	-	-	PROPORCIONAL
43069	SILVANA ABREU DOS SANTOS VIEIRA	1,0	40%	40%	-	-	PROPORCIONAL
43079	CLARET DE OLIVEIRA SILVA	1,0	60%	60%	-	-	PROPORCIONAL
43080	ADRIANA MOREIRA DE SOUZA MACEDO	1,0	60%	60%	-	-	PROPORCIONAL
43081	ANA DE SOUZA SANTOS BENEVIDES	1,0	40%	40%	-	-	PROPORCIONAL
43083	CARLA JANAINA FRANCISCO DA SILVA	1,0	20%	20%	-	-	PROPORCIONAL
43085	ADENILCE JULIO DA SILVA FRITOLI	0,5	80%	40%	-	-	PROPORCIONAL
43086	CATIANE BARBOSA FEITOSA	1,0	20%	9%	-	-	PROPORCIONAL
43088	ELIANE DA SILVA CAMPOS	1,0	20%	20%	-	-	PROPORCIONAL
43089	GISELIA NEPOMUCENO NASCIMENTO	1,0	20%	20%	III	g; h	CESSADO
43090	IDALINA OLIVEIRA DOS SANTOS	1,0	20%	20%	III	h	CESSADO
43093	IVANA MARIA DA CONCEICAO DO CARMO	0,5	80%	40%	-	-	PROPORCIONAL
43096	GRACINETE SILVA ANDRADE	1,0	20%	20%	-	-	PROPORCIONAL
43105	MARIA LUCIA DO NASCIMENTO	1,0	20%	20%	-	-	PROPORCIONAL
43111	ROSANGELA APARECIDA RIBEIRO DOS SANTOS	1,0	80%	80%	-	-	PROPORCIONAL
43113	KARINA UBALDO	1,0	20%	20%	-	-	PROPORCIONAL
43114	KATIA REGINA DE ABREU SANTOS	1,0	20%	20%	-	-	PROPORCIONAL
43115	MARIA BETANIA ARAUJO DE OLIVEIRA	1,0	60%	60%	-	-	PROPORCIONAL
43118	MARINILDES CORREIA BRANDAO	1,0	20%	20%	-	-	PROPORCIONAL
43119	MIRIAM VIEIRA DAS NEVES SALOMAO	0,5	40%	20%	-	-	PROPORCIONAL
43120	MIRIAN ALVES DE MOURA SILVA SANTOS	1,0	20%	11%	-	-	PROPORCIONAL
43121	MIRIAN DA CONCEICAO DE OLIVEIRA SILVA	1,0	20%	20%	-	-	PROPORCIONAL
43123	VALONIA DE JESUS DOS SANTOS	1,0	100%	100%	-	-	INTEGRAL
43124	SUELI PEREIRA DO NASCIMENTO	1,0	60%	60%	-	-	PROPORCIONAL
43127	MARIA DO SOCORRO DA SILVA GOMES	1,0	60%	60%	-	-	PROPORCIONAL
43128	MARIA DA CONCEICAO FERREIRA BEZERRA DO NASCIMENTO	1,0	100%	100%	-	-	INTEGRAL
43130	EMANUELA PEREIRA DA SILVA	1,0	60%	60%	-	-	PROPORCIONAL
43132	CLAUDIA LUCIA PEIXOTO LUIZ	1,0	80%	80%	-	-	PROPORCIONAL
43137	CLEONICE GERTRUDES DE SOUZA OLIVEIRA	1,0	100%	100%	-	-	INTEGRAL
43139	SILVANA MENEZES DA SILVA	1,0	60%	60%	-	-	PROPORCIONAL
43142	ELIANE ALVES DA SILVA	0,5	80%	40%	-	-	PROPORCIONAL
43144	MARIA DE LOURDES AMADEU MARIANO	1,0	80%	80%	-	-	PROPORCIONAL
43145	MARISA CARVALHO PEREIRA	0,5	80%	34%	-	-	PROPORCIONAL
43146	NEUSA APARECIDA GOMES DE PAULA	0,5	80%	40%	-	-	PROPORCIONAL
43151	IRALDI DIAS AMARAL OLIVEIRA	1,0	20%	20%	-	-	PROPORCIONAL
43156	MARIA VANGELA BEZERRA DE OLIVEIRA	1,0	20%	20%	-	-	PROPORCIONAL
43157	ELISANGELA DE ALMEIDA PINTO	1,0	20%	20%	-	-	PROPORCIONAL
43158	TELMA APARECIDA MARTINS	0,5	60%	30%	-	-	PROPORCIONAL
43160	ELISANGELA ELIAS DE LIMA PAULO	1,0	20%	20%	-	-	PROPORCIONAL
43163	ROSALVO PINTO DE ARAUJO	1,0	60%	60%	-	-	PROPORCIONAL
43165	LUCINETE MARTINS RASTELLI GABRIEL	1,0	20%	20%	-	-	PROPORCIONAL
43167	NILDE RODRIGUES OLIVEIRA	1,0	20%	20%	-	-	PROPORCIONAL
43171	NADIR JERONIMO DA SILVA REIS	1,0	40%	40%	-	-	PROPORCIONAL
43174	ELAINE APARECIDA ARAUJO DE MELO	0,5	60%	30%	-	-	PROPORCIONAL
43178	MARIA APARECIDA DE OLIVEIRA TEIXEIRA	0,5	60%	30%	-	-	PROPORCIONAL
43179	PAULO GONCALVES PEREIRA JUNIOR	1,0	20%	20%	-	-	PROPORCIONAL
43180	MIRIAN APARECIDA DOS SANTOS OLIVEIRA	1,0	20%	20%	-	-	PROPORCIONAL
43183	MARIA ADRIANA PONTES DO CARMO	0,5	40%	20%	-	-	PROPORCIONAL
43184	KELLY CRISTINA DA SILVA	1,0	20%	20%	-	-	PROPORCIONAL
43187	RENATA SALES DE ANDRADE	0,5	60%	30%	III	f	CESSADO
43193	EDILAINE GONCALVES CARVALHO	1,0	20%	20%	-	-	PROPORCIONAL
43194	APARECIDA DE SOUZA	1,0	20%	20%	-	-	PROPORCIONAL
43195	ANDREIA RODRIGUES DE ALMEIDA	1,0	20%	20%	-	-	PROPORCIONAL
43196	ANDREIA DA SILVA RODRIGUES	1,0	20%	20%	-	-	PROPORCIONAL
43197	ANA ROSA MOREIRA GOMES DE MORAES	1,0	20%	20%	-	-	PROPORCIONAL
43200	MARIA LUCIA FERREIRA GOMES	0,5	40%	20%	-	-	PROPORCIONAL
43203	CLEUZA ELGIDA DA COSTA	0,5	60%	30%	-	-	PROPORCIONAL
43204	EDILENE APARECIDA ANDRADE	1,0	60%	60%	-	-	PROPORCIONAL
43207	JOSEFA MARIA MATHIAS	1,0	60%	60%	-	-	PROPORCIONAL
43211	CLAUDIA APARECIDA DA SILVA NAVARRO LOTTI	1,0	60%	60%	-	-	PROPORCIONAL
43213	ADRIANE GLAUCE DA SILVA MONTEIRO	1,0	60%	60%	-	-	PROPORCIONAL
43215	YONA PINHEIRO DOS SANTOS	1,0	60%	60%	-	-	PROPORCIONAL
43218	MARIA ALICIA PLADA DELEGE	1,0	60%	60%	-	-	PROPORCIONAL
43221	ADIMAILZA DE SOUZA SILVA	1,0	80%	23%	-	-	PROPORCIONAL
43223	MARIA ELIZABETH DE OLIVEIRA	1,0	60%	60%	-	-	PROPORCIONAL
43231	MARIA LAUDECI AZEVEDO DE FREITAS ANDRADE	0,5	60%	30%	-	-	PROPORCIONAL
43250	RENATA LUZIA DAS NEVES	1,0	60%	60%	-	-	PROPORCIONAL
43252	ROSINEIDE FERREIRA DA SILVA	1,0	40%	40%	-	-	PROPORCIONAL
43255	SUELI DE FATIMA CARVAIS SANTOS	0,5	40%	20%	-	-	PROPORCIONAL
43256	TRINDADE OLIVEIRA DO NASCIMENTO	1,0	80%	80%	-	-	PROPORCIONAL
43257	VANESSA SANTOS VASCONCELOS	1,0	40%	40%	-	-	PROPORCIONAL
43262	IRALCIDES MARIA FONSECA JULIO	1,0	80%	80%	-	-	PROPORCIONAL
43263	ROSANA GONCALVES DA FONSECA ABRANTES	1,0	60%	60%	-	-	PROPORCIONAL
43265	NEUZA ORTEGA SILVA DE OLIVEIRA	1,0	60%	60%	-	-	PROPORCIONAL
43267	IVETE RIBEIRO DOS SANTOS DE OLIVEIRA	1,0	60%	60%	-	-	PROPORCIONAL
43268	ALESSANDRA ALVES MARTINS LIRA	1,0	60%	60%	-	-	PROPORCIONAL
43270	ALEXANDRA DE JESUS SANTOS SOUZA	1,0	80%	80%	-	-	PROPORCIONAL
43271	MARIA JEANE NASCIMENTO COSTA	1,0	60%	60%	-	-	PROPORCIONAL
43274	CARMEN LUCIA ALEXANDRE	1,0	80%	80%	-	-	PROPORCIONAL
43275	ERONILDA BEZERRA TENORIO	0,5	40%	20%	-	-	PROPORCIONAL
43276	CARMELITA FERREIRA NUNES DE SOUZA	1,0	60%	60%	-	-	PROPORCIONAL
43279	ANGELA INES LAVECHIA CARDOSO	1,0	80%	80%	-	-	PROPORCIONAL
43280	ANGELINA GOMES RODRIGUES NAKAMURA	1,0	60%	60%	-	-	PROPORCIONAL
43284	JAIRTON MARQUES DE OLIVEIRA	1,0	60%	60%	-	-	PROPORCIONAL
43286	LEURIDES ENEDINA DE LUNA SILVA	1,0	80%	80%	-	-	PROPORCIONAL
43287	LUCIVANE APARECIDA OLIVEIRA	1,0	80%	80%	-	-	PROPORCIONAL
43289	MARIA APARECIDA GUEDES	1,0	80%	80%	-	-	PROPORCIONAL
43290	MARIA LEDA DOS SANTOS	1,0	80%	80%	-	-	PROPORCIONAL
43291	MARIA ROSINEIDE DA SILVA	1,0	80%	80%	-	-	PROPORCIONAL
43293	ROSANGELA FAGUNDES LANDIM	1,0	60%	60%	-	-	PROPORCIONAL
43295	SIMONE FIRMINO DE SOUZA VAZ	1,0	80%	80%	-	-	PROPORCIONAL
43297	ZENAIDE ANA DE FREITAS DIAS	1,0	80%	80%	-	-	PROPORCIONAL
43306	APARECIDA BENEDITO	1,0	60%	60%	-	-	PROPORCIONAL
43307	VANUZA APARECIDA JACINTO	0,5	60%	4%	III	f; g	CESSADO
43308	ANDREIA MARTINS DA SILVA	1,0	40%	40%	-	-	PROPORCIONAL

43309	PATRICIA OLIVEIRA DIAS DA SILVA	1,0	80%	80%	-	-	PROPORCIONAL
43313	ANA CLAUDIA MAGALHAES NASCIMENTO	1,0	20%	20%	-	-	PROPORCIONAL
43315	CLEONICE APARECIDA NOVELLI SOARES	1,0	20%	20%	-	-	PROPORCIONAL
43317	CRISTINA DA SILVA GARROTE COSTA	1,0	20%	20%	-	-	PROPORCIONAL
43318	EDNA MARIA DE CASTRO MIRANDA SOARES	0,5	60%	30%	-	-	PROPORCIONAL
43319	SILVIA PEREIRA DA CRUZ	1,0	40%	40%	III	f	CESSADO
43320	MARA ALVES RODRIGUES GOMES	1,0	20%	20%	-	-	PROPORCIONAL
43322	GIRLANDIA RODRIGUES MIRANDA	0,5	60%	30%	-	-	PROPORCIONAL
43326	MARIA DE FATIMA DA SILVA	1,0	20%	20%	-	-	PROPORCIONAL
43327	VERA LUCIA GUIMARAES	1,0	20%	20%	-	-	PROPORCIONAL
43335	DANIELA FRANCA DE BARROS	1,0	40%	40%	-	-	PROPORCIONAL
43337	ELISANGELA ALMEIDA PRUDENTE	1,0	40%	40%	-	-	PROPORCIONAL
43338	LINDINALVA DE OLIVEIRA	1,0	40%	40%	-	-	PROPORCIONAL
43340	LUCIMARA DE CASTRO MENEZES	1,0	20%	20%	-	-	PROPORCIONAL
43343	SILVANA ALMEIDA DE OLIVEIRA	0,5	60%	30%	-	-	PROPORCIONAL
43344	JOANA DARC MARIANO DA SILVA	1,0	40%	40%	-	-	PROPORCIONAL
43346	MARCELO DE AZEVEDO QUEIROZ	1,0	20%	20%	-	-	PROPORCIONAL
43351	GILVANIA FERREIRA DA SILVA	1,0	40%	40%	III	f	CESSADO
43352	FERNANDA DA SILVA	1,0	20%	20%	-	-	PROPORCIONAL
43353	LUCIENE MARIA DA PAIXAO SILVA	1,0	40%	40%	-	-	PROPORCIONAL
43355	SELMA MARIA PEREIRA	1,0	60%	60%	-	-	PROPORCIONAL
43356	CRISTINA MARIA DA COSTA	1,0	60%	60%	-	-	PROPORCIONAL
43357	LUIZ CARLOS RODRIGUES	1,0	60%	60%	-	-	PROPORCIONAL
43358	MIRIAM COSTA MORAES	1,0	60%	60%	-	-	PROPORCIONAL
43359	WILTON JOSE DA SILVA	1,0	60%	60%	-	-	PROPORCIONAL
43360	JACQUELINE MARTA SENHORIN	1,0	60%	60%	-	-	PROPORCIONAL
43361	LELIVALDO OLIVEIRA SANTANA	1,0	40%	40%	-	-	PROPORCIONAL
43362	SONIA DA SILVA	1,0	40%	40%	-	-	PROPORCIONAL
43364	CECILIA APARECIDA VICENTE	1,0	20%	20%	-	-	PROPORCIONAL
43368	KATIA ISABEL SIQUEIRA DE AZEVEDO	1,0	20%	20%	-	-	PROPORCIONAL
43370	ISABEL GUILHERMINA SILVA PASSOS FILHA	1,0	20%	20%	-	-	PROPORCIONAL
43371	FRANCISCA LUCILEIDE SILVA BORGES	1,0	20%	20%	-	-	PROPORCIONAL
43372	EDNA APARECIDA DOS SANTOS DE OLIVEIRA	1,0	20%	20%	-	-	PROPORCIONAL
43373	MAURA ESTHER PIO BARBOSA	1,0	20%	20%	-	-	PROPORCIONAL
43377	CATIA APARECIDA VASCONSELOS	1,0	80%	80%	-	-	PROPORCIONAL
43378	ELISANGELA DINIZ PEREIRA DE OLIVEIRA	1,0	80%	80%	-	-	PROPORCIONAL
43380	VERA LUCIA MASSUMI VILLELA	1,0	40%	40%	-	-	PROPORCIONAL
43382	VANDERLENE ROSENILDA TORRES DA FONSECA	1,0	80%	80%	-	-	PROPORCIONAL
43384	FERNANDA ROSA DENARDE GOMES	1,0	80%	80%	-	-	PROPORCIONAL
43385	NIVEA APARECIDA LIMA	1,0	80%	80%	-	-	PROPORCIONAL
43388	ZENILDA GONCALVES DA SILVA	1,0	80%	80%	-	-	PROPORCIONAL
43390	SIMONE CAMARGO CIRQUEIRA DA SILVA	1,0	80%	80%	-	-	PROPORCIONAL
43393	ZENOLIA ALVES NASCIMENTO	1,0	40%	40%	-	-	PROPORCIONAL
43394	ANA MARIA DA HORA	1,0	80%	46%	III	f	CESSADO
43395	MARIA APARECIDA MENDES	1,0	80%	80%	-	-	PROPORCIONAL
43396	ELAINE DE MOURA DA SILVA	1,0	100%	100%	-	-	INTEGRAL
43397	HELENI APARECIDA RODRIGUES DE SOUSA SALVADOR	1,0	80%	80%	-	-	PROPORCIONAL
43400	MONICA LOPES MADEIRA	1,0	100%	100%	-	-	INTEGRAL
43401	EDILEIA RODRIGUES DOS SANTOS	1,0	100%	100%	III	f	CESSADO
43407	MARCIA LOPES DA SILVA	1,0	80%	80%	-	-	PROPORCIONAL
43408	CLAUDETE DE JESUS DOS SANTOS PENDLOSKI	1,0	80%	80%	-	-	PROPORCIONAL
43409	EDERSON SOUSA ALVES	1,0	40%	40%	-	-	PROPORCIONAL
43410	GISELLE BERALDO DA SILVA SANTOS	1,0	40%	40%	-	-	PROPORCIONAL
43412	JOSE CLEMENTINO DA COSTA	1,0	60%	60%	-	-	PROPORCIONAL
43414	SIDINEI DE ALMEIDA TRINDADE	1,0	80%	80%	-	-	PROPORCIONAL
43415	MARIA JOSE ALVES DO PRADO	1,0	80%	80%	-	-	PROPORCIONAL
43417	REGIANE DOS SANTOS	1,0	80%	80%	-	-	PROPORCIONAL
43419	RITA PASCHUINI MATSUOKA	0,5	80%	40%	-	-	PROPORCIONAL
43422	ALTAMIRA SOUSA DE OLIVEIRA SANTOS	1,0	20%	20%	-	-	PROPORCIONAL
43425	JOSIANA MARIA VICENTE DA SILVA	0,5	20%	10%	-	-	PROPORCIONAL
43426	LUZIMAR SANTOS CARVALHO	1,0	20%	20%	III	f	CESSADO
43427	MARIA APARECIDA CARDOSO SILVA	0,5	20%	10%	-	-	PROPORCIONAL
43428	MARIA DE LOURDES CAVALCANTI	0,5	20%	1%	III	f	CESSADO
43429	MIQUEIAS GONCALVES NUNES	1,0	20%	20%	-	-	PROPORCIONAL
43431	PATRICIA ALEXANDRE NUNES	0,5	60%	26%	-	-	PROPORCIONAL
43432	TEREZINHA MEDEIROS SIQUEIRA	1,0	20%	20%	-	-	PROPORCIONAL
43433	SILVANIR APARECIDA MIGUEL DE SOUSA	0,5	80%	40%	-	-	PROPORCIONAL
43435	ELIZANGELA ORNELAS DE QUEIROZ COSTA	1,0	60%	60%	-	-	PROPORCIONAL
43437	JUCINALDA DA COSTA REIS	1,0	60%	60%	-	-	PROPORCIONAL
43440	AURELIA ALVES CORREA	1,0	60%	60%	-	-	PROPORCIONAL
43442	HELENIR BONIFACIO GIZ	1,0	60%	60%	-	-	PROPORCIONAL
43444	LUZIA FATIMA DE CARVALHO SANTOS	1,0	60%	60%	-	-	PROPORCIONAL
43445	LUZIA RIOS PEREIRA	1,0	60%	60%	-	-	PROPORCIONAL
43447	SILVANA DE LIMA	0,5	60%	30%	-	-	PROPORCIONAL
43450	MARILDA OLIVEIRA SANTOS	0,5	60%	30%	-	-	PROPORCIONAL
43451	MARIA APARECIDA DA GAMA	0,5	60%	30%	-	-	PROPORCIONAL
43461	SILVIA REGINA FERNANDES DA SILVA	1,0	60%	60%	-	-	PROPORCIONAL
43477	MARIA APARECIDA DE LIMA	0,5	20%	10%	-	-	PROPORCIONAL
43478	DANIELA SIMAO DA SILVA	1,0	20%	20%	-	-	PROPORCIONAL
43479	MARIA APARECIDA FERREIRA DOS SANTOS	0,5	20%	10%	-	-	PROPORCIONAL
43484	MARIA IMACULADA DA SILVA CARDAMONI	0,5	60%	30%	III	f	CESSADO
43486	RUBENITA CARVALHO DOS SANTOS	1,0	60%	60%	-	-	PROPORCIONAL
43487	MIGUEL SOARES DE SANTANA	1,0	60%	60%	-	-	PROPORCIONAL
43549	RAIMUNDO JOSE JESUS DO NASCIMENTO	0,5	60%	30%	-	-	PROPORCIONAL
43620	CARINA COSTA JARDIM CABRAL	0,5	20%	10%	-	-	PROPORCIONAL
43657	VANESSA PESSOTA MEIRELLES	0,5	70%	35%	-	-	PROPORCIONAL
43662	MARIA DE LOURDES DA SILVA	1,0	20%	20%	-	-	PROPORCIONAL
43671	LUANA GALVAO RODRIGUES DA SILVA	0,5	60%	30%	-	-	PROPORCIONAL
43787	CAROLINA MAZZONI VIVAS	0,5	100%	50%	-	-	PROPORCIONAL
43817	NOEMIA SILVA SOUSA	1,0	40%	40%	-	-	PROPORCIONAL
44061	MARCELO MASSATO FUJII	0,5	80%	6%	-	-	PROPORCIONAL
44114	WILSON CARLOS DE ANDRADE	0,5	40%	20%	III	f	CESSADO
44238	SARA MARIA PEREIRA	1,0	40%	40%	-	-	PROPORCIONAL
44240	ROSANA GREGORIO PEREIRA	1,0	60%	60%	-	-	PROPORCIONAL
44241	IARA SILVA NOGUEIRA DE ALMEIDA	1,0	60%	60%	-	-	PROPORCIONAL
44242	JANAINA MARIA LEME	1,0	60%	60%	-	-	PROPORCIONAL
44250	ELIATA DE ALMEIDA	0,5	60%	30%	-	-	PROPORCIONAL
44254	ROSANA GRAZIELLA SILVA FRANCO JURAS	0,5	80%	40%	-	-	PROPORCIONAL
44255	CLEUSA DOS SANTOS	0,5	60%	30%	-	-	PROPORCIONAL
44256	ANDREIA LOPES DO NASCIMENTO BRITO	0,5	80%	40%	-	-	PROPORCIONAL
44260	CARLA FERREIRA VIANA	0,5	60%	21%	III	f, g	CESSADO
44262	GRASIELA ARAUJO COLOGNESI	1,0	40%	40%	III	e	CESSADO
44263	ADRIANA APARECIDA ALVES	1,0	80%	80%	III	f	CESSADO
44264	TATIANA DE LOURDES SOARES BARROS	1,0	20%	20%	-	-	PROPORCIONAL
44284	GENESIA DE OLIVEIRA BRITO	1,0	40%	40%	-	-	PROPORCIONAL
44285	ROSECLEIRE DIONIZIO CONESSA	1,0	80%	80%	-	-	PROPORCIONAL
44288	IVANETE NERES DA CRUZ	1,0	20%	20%	-	-	PROPORCIONAL
44289	MARIA JOSE FRANCA DA SILVA SANTOS	0,5	20%	10%	-	-	PROPORCIONAL
44290	SONIA MARIA SOUZA DOS SANTOS ANTUNES	1,0	80%	80%	-	-	PROPORCIONAL
44291	RENATA APARECIDA DOS SANTOS	1,0	20%	20%	-	-	PROPORCIONAL
44295	MARIAELIZA APARECIDA FERNANDINO SANTANA	1,0	40%	40%	-	-	PROPORCIONAL
44296	LUCIMARA RAGAZZI	0,5	100%	50%	-	-	PROPORCIONAL
44297	VALDIRENE FERNANDES	0,5	40%	20%	-	-	PROPORCIONAL
44298	PAULA CRISTINA APARECIDA DE OLIVEIRA SOUZA	1,0	20%	20%	-	-	PROPORCIONAL
44301	DANIELA MARIA DA CUNHA NASCIMENTO	1,0	40%	40%	-	-	PROPORCIONAL
44303	MARIA LIDIA ALVES DE JESUS	0,5	80%	40%	-	-	PROPORCIONAL
44305	PRISCILLA AMOROSINO ALTIERI PEDRAO	1,0	80%	80%	-	-	PROPORCIONAL
44309	MAGALI DE SOUZA	1,0	20%	20%	-	-	PROPORCIONAL
44310	ERICA SILVA RODRIGUES DE SOUZA RUAS	1,0	20%	20%	-	-	PROPORCIONAL
44312	MARIA SILVA PEREIRA	1,0	100%	100%	-	-	INTEGRAL
44313	ALINI FERNANDA FIGUEIREDO DE ALBUQUERQUE	1,0	100%	100%	-	-	INTEGRAL
44315	CYNTHIA REGINA DA SILVA SANTOS GUIMARAES	1,0	20%	20%	III	f	CESSADO

44316	JOSEANE FREITAS SOUZA SOARES FERREIRA	1,0	20%	20%	-	-	PROPORCIONAL
44318	ELEN CRISTINA DE OLIVEIRA VIANA	1,0	20%	20%	-	-	PROPORCIONAL
44319	EDILMA TEIXEIRA DE MELO	1,0	20%	20%	-	-	PROPORCIONAL
44320	MARGARETE APARECIDA DE PAIVA GARCIA	1,0	20%	20%	III	g; h	CESSADO
44322	ANDREA APARECIDA BOCCI	0,5	20%	10%	-	-	PROPORCIONAL
44326	ORLEANDE DIAS SANTOS	1,0	100%	100%	-	-	INTEGRAL
44346	MARCIA SANCHES ARAUJO BORGES	1,0	20%	20%	-	-	PROPORCIONAL
44349	SUZANA DO CARMO MACHADO	1,0	20%	20%	-	-	PROPORCIONAL
44351	CREUSA MARIA DE SOUZA CRUZ	0,5	60%	30%	-	-	PROPORCIONAL
44354	HORTENCIA OLIMPIA DE OLIVEIRA SILVA	0,5	60%	30%	III	f	CESSADO
44358	MARINA DA SILVA BRITO	1,0	40%	40%	-	-	PROPORCIONAL
44362	PATRICIA LEONEL LAUTON SPINOLA	1,0	40%	40%	-	-	PROPORCIONAL
44363	SANDRA REGINA DA CONCEICAO PERES	1,0	40%	40%	-	-	PROPORCIONAL
44365	VERONICA DOS SANTOS SANTANA	1,0	40%	40%	-	-	PROPORCIONAL
44369	MARTA NOVAIS FERREIRA DE MELO	0,5	40%	20%	-	-	PROPORCIONAL
44371	STELLA MACEDO LANDIM DE ALENCAR	1,0	40%	40%	-	-	PROPORCIONAL
44372	TANIA SILVA BORGES SOUZA	1,0	40%	40%	-	-	PROPORCIONAL
44376	EDINA MARIA FERREIRA DOS SANTOS LINO	1,0	60%	60%	-	-	PROPORCIONAL
44377	SIMONE APARECIDA FERREIRA SILVA	1,0	60%	60%	-	-	PROPORCIONAL
44378	CECILIA MARIA DA SILVA RODRIGUES	1,0	40%	40%	-	-	PROPORCIONAL
44381	JOSEMARY ASSIS DE JESUS NASCIMENTO	1,0	40%	40%	-	-	PROPORCIONAL
44382	MARIA APARECIDA DE SOUZA	0,5	40%	3%	III	f	CESSADO
44385	ANDREA CARLA DOS SANTOS MEDEIROS	1,0	40%	40%	-	-	PROPORCIONAL
44386	CACILDA BATISTA COSER ARRUDA	1,0	40%	40%	-	-	PROPORCIONAL
44391	JOSEILMA FRANCISCA DA SILVA	1,0	40%	40%	-	-	PROPORCIONAL
44392	MARCIA MARIA DE LIRA LEMES	1,0	40%	40%	-	-	PROPORCIONAL
44393	MARGARIDA MENDES CABRAL LUCAS	1,0	40%	40%	-	-	PROPORCIONAL
44396	FRANCISCA VIEIRA DE ALMEIDA ROCHA	0,5	40%	20%	-	-	PROPORCIONAL
44397	LUCIANA PEREIRA VIANA BITENCOURT	1,0	40%	40%	-	-	PROPORCIONAL
44398	MARIA APARECIDA AFONSO DA SILVA SOUSA	1,0	40%	40%	-	-	PROPORCIONAL
44401	PRISCILA SILVA DOS SANTOS	1,0	80%	80%	-	-	PROPORCIONAL
44406	VIRLENE BISPO DA SILVA MELO	1,0	40%	40%	-	-	PROPORCIONAL
44407	GLAYCE KARINA MUNIZ	1,0	60%	60%	-	-	PROPORCIONAL
44408	JANICE SILVA DOS SANTOS	1,0	60%	60%	-	-	PROPORCIONAL
44410	ANA MARIA PEDROSA DA SILVA	0,5	60%	30%	-	-	PROPORCIONAL
44411	CRISTIANA SILVA QUIXABEIRA	0,5	60%	30%	-	-	PROPORCIONAL
44414	MARIA DE LOURDES SILVA DE OLIVEIRA	0,5	60%	30%	-	-	PROPORCIONAL
44417	ANA CAROLINA SERVINO MARTINS	1,0	80%	80%	-	-	PROPORCIONAL
44424	NADJANE CESAR SANTANA	1,0	60%	60%	-	-	PROPORCIONAL
44425	NILVA DE SOUSA	0,5	60%	30%	-	-	PROPORCIONAL
44426	NOELIA ALVES BATISTA	0,5	60%	30%	-	-	PROPORCIONAL
44427	OZANA MESQUITA BRAGA DE ANDRADE	1,0	60%	60%	-	-	PROPORCIONAL
44428	REGINA DE OLIVEIRA	0,5	60%	30%	-	-	PROPORCIONAL
44432	SIMONE DIONIZIA FERNANDES NOVAIS	0,5	60%	30%	-	-	PROPORCIONAL
44434	TERESA CRISTINA BONIFACIO TEIXEIRA	1,0	60%	60%	-	-	PROPORCIONAL
44435	VALCIRENE ANGELICA PEREIRA DE OLIVEIRA	0,5	60%	30%	-	-	PROPORCIONAL
44436	VALERIA DE FATIMA REGIS DA SILVA MACAMBIRA	1,0	40%	40%	-	-	PROPORCIONAL
44441	ADRIANA TAVARES DA SILVA	0,5	60%	30%	-	-	PROPORCIONAL
44442	ALESSANDRA FELIX DA SILVA	1,0	60%	60%	III	f; g; h	CESSADO
44443	BLENDA AGNES REGES CORDEIRO SILVA	1,0	40%	40%	-	-	PROPORCIONAL
44444	CARLA BEATRIZ NUNES	1,0	60%	60%	-	-	PROPORCIONAL
44448	ELEN CRISTINA DE OLIVEIRA LIMA	0,5	60%	30%	-	-	PROPORCIONAL
44449	ELENICE ARAUJO DE FARIAS DUARTE	0,5	60%	30%	-	-	PROPORCIONAL
44452	GLEICE SILVA PASSOS VENANCIO	0,5	60%	13%	-	-	PROPORCIONAL
44453	ILDA CARDOSO DA SILVA	0,5	60%	30%	-	-	PROPORCIONAL
44454	IONA GOMES DA SILVA	0,5	60%	30%	-	-	PROPORCIONAL
44457	LUCIANA PEREIRA DA SILVA	0,5	60%	30%	-	-	PROPORCIONAL
44460	ELISANGELA SANDRA GONCALVES	1,0	80%	80%	-	-	PROPORCIONAL
44462	MARCIA CREUZA DA SILVA	1,0	80%	80%	-	-	PROPORCIONAL
44464	VALDIRENE OLIVEIRA TENORIO	1,0	80%	80%	-	-	PROPORCIONAL
44465	CAROLINA BEATRIZ DE ALMEIDA GONCALVES FELICIO	0,5	80%	40%	-	-	PROPORCIONAL
44466	CESAR DOS SANTOS FONTES DIAS	1,0	60%	60%	-	-	PROPORCIONAL
44467	CRISTINE PEDROSO SOUTO	1,0	60%	50%	-	-	PROPORCIONAL
44469	ELIETE BENTA ARAUJO DE SOUSA	1,0	60%	60%	-	-	PROPORCIONAL
44470	ELISANGELA ELIENE MEDEIROS RODRIGUES	0,5	60%	17%	-	-	PROPORCIONAL
44472	LUIZ CARLOS LATERZA JUNIOR	1,0	60%	60%	-	-	PROPORCIONAL
44476	LEILA SANTIAGO DA SILVA	1,0	40%	40%	-	-	PROPORCIONAL
44478	MARIA PRISCILA DE SOUZA IBANHES	1,0	60%	60%	-	-	PROPORCIONAL
44481	SOLANGE LIMA DE ANDRADE	1,0	60%	60%	-	-	PROPORCIONAL
44482	SUELI LAURINDA DOS SANTOS	0,5	80%	40%	-	-	PROPORCIONAL
44483	VALERIA IZABEL DE OLIVEIRA	1,0	60%	60%	-	-	PROPORCIONAL
44484	VERA LUCIA OLIVEIRA DOS SANTOS	1,0	60%	60%	-	-	PROPORCIONAL
44488	CRISTINA MUNIZ SOBREIRA	0,5	20%	6%	-	-	PROPORCIONAL
44489	JANAINA ALVES DE OLIVEIRA	1,0	20%	20%	-	-	PROPORCIONAL
44491	MARCIA CRISTINA DOS SANTOS	0,5	20%	10%	III	f	CESSADO
44493	LILIA ARRUDA DOS SANTOS	1,0	20%	20%	III	f	CESSADO
44495	ANDRESSA CAMARGO GONCALVES DOS SANTOS	1,0	60%	60%	-	-	PROPORCIONAL
44497	ELISANGELA LOPES DINIZ	1,0	60%	60%	-	-	PROPORCIONAL
44498	IVANI GOMES DA SILVA	1,0	60%	60%	-	-	PROPORCIONAL
44568	ANA CAROLINA URSINI FRADE	0,5	70%	35%	-	-	PROPORCIONAL
44972	RICARDO ANTONIO DA SILVA	0,5	40%	20%	-	-	PROPORCIONAL
45008	ELISANGELA FEITOSA DA SILVA	1,0	20%	20%	-	-	PROPORCIONAL
45144	JEANE DE CAMARGO MATOS BATISTA	1,0	60%	60%	-	-	PROPORCIONAL
45163	MARIA LOURDES DOS SANTOS	0,5	100%	50%	III	f	CESSADO
45168	PATRICIA NUNES MORALES	0,5	64%	32%	-	-	PROPORCIONAL
45183	MAISA CAMARGO DA SILVA	0,5	100%	50%	III	g	CESSADO
45217	MICHELE SILVA DE TOLEDO	0,5	60%	30%	-	-	PROPORCIONAL
45225	MICHELE ATAIZES DA SILVA	1,0	60%	49%	-	-	PROPORCIONAL
45229	CAROLINA SILVEIRA DOS SANTOS	1,0	20%	20%	-	-	PROPORCIONAL
45241	TELMA GOMES SANTOS CARVALHO	1,0	40%	40%	-	-	PROPORCIONAL
45247	SILVIA LYRIO DOS SANTOS NASCIMENTO	0,5	40%	20%	-	-	PROPORCIONAL
45270	WILLIAN COUTO SANTOS	0,5	60%	30%	-	-	PROPORCIONAL
45337	MARIA CELIA DA SILVA SANTOS	1,0	20%	15%	-	-	PROPORCIONAL
45343	ELAINE RAQUEL ARAUJO GOMES DA SILVA	0,5	60%	30%	-	-	PROPORCIONAL
45346	SUELI APARECIDA BONFIM DE ARAUJO	0,5	80%	40%	-	-	PROPORCIONAL
45351	GIORGIA CORREA CARLOS DE OLIVEIRA	0,5	80%	40%	-	-	PROPORCIONAL
45369	GIRLANE PEIXOTO TAVARES	0,5	40%	20%	-	-	PROPORCIONAL
45414	GLAUCIA BREVES WASHINGTON	0,5	80%	23%	-	-	PROPORCIONAL
45427	ALECSANDRA GONCALVES DOS REIS	0,5	100%	50%	-	-	PROPORCIONAL
45436	IVONI DIAS BARBALHO	0,5	20%	10%	-	-	PROPORCIONAL
45496	MARIA JOSE CLEMENTE	1,0	40%	40%	-	-	PROPORCIONAL
45511	ANA PAULA GELAIN ANSELMO GIRALDEZ	1,0	40%	40%	-	-	PROPORCIONAL
45575	LUCIANA ARIAS SOUZA	0,5	60%	30%	-	-	PROPORCIONAL
45676	LUCIANA DA SILVA OLIVEIRA MONTEIRO	1,0	40%	40%	-	-	PROPORCIONAL
45691	JULIANA MOREIRA LINO VIANA	1,0	40%	40%	-	-	PROPORCIONAL
45695	PATRICIA BRAGA LIMA	1,0	60%	60%	-	-	PROPORCIONAL
45697	KELLY CRISTINA MATIAS DOS SANTOS	1,0	40%	40%	-	-	PROPORCIONAL
45702	PAULA MARIA ITO NEVES	0,5	50%	25%	III	f	CESSADO
45719	ELISABETE PIRES DE CAMARGO	1,0	40%	40%	-	-	PROPORCIONAL
45737	MARIANA NUNES ALVES	1,0	80%	80%	-	-	PROPORCIONAL
45749	RODRIGO INACIO FERREIRA DA SILVA	0,5	60%	30%	-	-	PROPORCIONAL
45800	ALESSANDRA RODRIGUES SEBASTIAO SILVA	0,5	100%	50%	-	-	PROPORCIONAL
45801	KATIA DARBELLO DA SILVA	0,5	60%	13%	-	-	PROPORCIONAL
45802	NATHALIA ALVES FERA GUTIERREZ	1,0	40%	40%	-	-	PROPORCIONAL
45804	DENISE NASCIMENTO SANTOS	0,5	70%	35%	-	-	PROPORCIONAL
45817	MARLUCI MONTEZE VIDAL BIELLA	0,5	70%	20%	-	-	PROPORCIONAL
45818	LUCIANA LIU PEI CHUN	0,5	100%	50%	-	-	PROPORCIONAL
45858	MARINA MITIKO YARA	0,5	100%	50%	-	-	PROPORCIONAL
45867	ANDREIA LUISA DE OLIVEIRA VICENTE	0,5	80%	40%	-	-	PROPORCIONAL
45875	THALES DOS SANTOS PORFIRIO	0,5	80%	40%	-	-	PROPORCIONAL
45885	MARINALVA LOPES FERREIRA DE OLIVEIRA	0,5	80%	40%	-	-	PROPORCIONAL
45962	WESLEI MARTINS FERREIRA	0,5	60%	30%	-	-	PROPORCIONAL

45964	ISABEL CRISTINA PEREIRA	0,5	80%	40%	-	-	PROPORCIONAL
45972	MARCIA DIAS DE ALENCAR	0,5	100%	50%	-	-	PROPORCIONAL
45980	ANDREA POLLEZI GALVAO DE FRANCA	0,5	80%	40%	-	-	PROPORCIONAL
45993	MARIA IOLANDA CRUZ DE AZEVEDO	0,5	60%	30%	III	f	CESSADO
46020	ESTER DE BARROS MANOEL	1,0	40%	40%	-	-	PROPORCIONAL
46087	MARGARETE GOMES ROBUSTI DE LIRA	0,5	80%	40%	-	-	PROPORCIONAL
46089	MARTHA HELOISA BONILHA SURIANO	1,0	80%	69%	III	f	CESSADO
46133	SONIA MARIA DE MORAES SILVA	0,5	20%	10%	-	-	PROPORCIONAL
46158	SIMONE DE FREITAS FERREIRA	1,0	40%	29%	-	-	PROPORCIONAL
46161	SANDRA REGINA DA SILVA	0,5	40%	9%	-	-	PROPORCIONAL
46167	CLAUDIA DENIZ ROMANZINI	1,0	40%	40%	-	-	PROPORCIONAL
46183	MARCIA ROSA VIANNA	0,5	80%	40%	-	-	PROPORCIONAL
46219	HELENA LUISA DE SA ALMEIDA	0,5	40%	20%	-	-	PROPORCIONAL
46221	REGIANE CARNEVALI DA COSTA GUEDES	1,0	60%	60%	-	-	PROPORCIONAL
46224	MARIA DO SOCORRO SOUZA DA SILVA	1,0	20%	20%	-	-	PROPORCIONAL
46275	GILDETE MARIA ALVES DOS SANTOS	1,0	60%	60%	-	-	PROPORCIONAL
46384	LUANA CRISTINA DE JESUS SANTOS	0,5	40%	20%	-	-	PROPORCIONAL
46507	PRISCILLA ASSUNCAO GONCALVES DOS SANTOS FIGUEIREDO	1,0	60%	60%	-	-	PROPORCIONAL
46578	ANDREIA BOLITO CACERES BIELLA	0,5	20%	10%	-	-	PROPORCIONAL
46582	BRUNA MARTINS COELHO DE MENEZES	1,0	60%	60%	-	-	PROPORCIONAL
46585	PAULO CESAR DE LIMA	0,5	100%	50%	-	-	PROPORCIONAL
46587	LUCINEIA SOUZA DE ALMEIDA RODRIGUES	1,0	20%	20%	-	-	PROPORCIONAL
46592	MARIA LUCIA DE SOUZA	1,0	60%	60%	-	-	PROPORCIONAL
46594	SIDNEY SILVEIRA DOS SANTOS	1,0	60%	60%	-	-	PROPORCIONAL
46616	IVONETE NOGUEIRA PAIXAO DA SILVA	1,0	60%	60%	-	-	PROPORCIONAL
46625	MARILENE PEREIRA CINTRA	1,0	80%	80%	III	f	CESSADO
46631	MONICA KUNZE	0,5	40%	20%	-	-	PROPORCIONAL
46632	DANIELA BAHIA LIMA	1,0	20%	20%	-	-	PROPORCIONAL
46634	FABIANA VICENTE	1,0	87%	87%	III	e	CESSADO
46637	SILVIA REGINA DE FREITAS CASTRO LIPPI	0,5	80%	40%	-	-	PROPORCIONAL
46639	MARCELA CRISTINA BRAGHIM	1,0	80%	80%	-	-	PROPORCIONAL
46646	RAFAELA MARIA RODRIGUES	0,5	20%	10%	-	-	PROPORCIONAL
46649	MARIA INES ZANOTTO DE CEZARO	1,0	60%	60%	-	-	PROPORCIONAL
46661	SILVIA ELVIRA DIAS SOBRAL MOREIRA MANFIO	1,0	20%	20%	-	-	PROPORCIONAL
46662	MARCIA APARECIDA DOS SANTOS GONCALVES	0,5	60%	30%	III	f	CESSADO
46666	ROSANA VILANO	0,5	60%	30%	-	-	PROPORCIONAL
46669	RODRIGO FONTANA	1,0	20%	20%	-	-	PROPORCIONAL
46678	NELIZE GONCALVES ROSA NAKANO	0,5	60%	30%	-	-	PROPORCIONAL
46679	MARILENE DE ALMEIDA VIANA	1,0	20%	20%	-	-	PROPORCIONAL
46684	CRISTIANE DE SOUZA CORREIA	0,5	80%	17%	III	f	CESSADO
46693	TEREZINHA COSTA NASCIMENTO GONCALVES NETA BARBOSA	0,5	40%	20%	-	-	PROPORCIONAL
46701	NILSON VENTURA DE OLIVEIRA	1,0	40%	40%	-	-	PROPORCIONAL
46713	JESSICA BRUNA GUIMARAES DA CRUZ SILVA	0,5	100%	50%	-	-	PROPORCIONAL
46714	ELIANE FREITAS DA SILVA	0,5	80%	40%	-	-	PROPORCIONAL
46715	ERIKA RAQUEL BARBOSA DE ARAUJO	1,0	20%	20%	-	-	PROPORCIONAL
46736	ANA CLEIA DA SILVA	0,5	100%	50%	-	-	PROPORCIONAL
46737	JAKELINE COITO DE LACERDA	1,0	60%	60%	-	-	PROPORCIONAL
46739	LUCIANA BEZERRA	0,5	100%	50%	-	-	PROPORCIONAL
46748	MARINA DA SILVA SAMPAIO	1,0	20%	20%	-	-	PROPORCIONAL
46752	INGRID NEGREIROS COSTA SILVA	1,0	100%	100%	-	-	INTEGRAL
46760	ELIANA ELIAS	0,5	100%	50%	-	-	PROPORCIONAL
46762	VANESSA TOME INOUE	1,0	80%	80%	-	-	PROPORCIONAL
46770	SIMONE DE OLIVEIRA SARNO BERGO	1,0	80%	80%	-	-	PROPORCIONAL
46783	NATALIA REGINA NASCIMENTO CRUZ	1,0	60%	60%	-	-	PROPORCIONAL
46815	GLAUCIA SOARES SALUSTIANO	0,5	80%	40%	-	-	PROPORCIONAL
46817	LEIDIMAR RODRIGUES DE OLIVEIRA	1,0	80%	80%	-	-	PROPORCIONAL
46827	DENISE DA SILVA GIOVANELLI	0,5	20%	10%	-	-	PROPORCIONAL
46829	TATIANE HIROMI THOMAZ DE LIMA	1,0	20%	20%	-	-	PROPORCIONAL
46833	SUSY GLEY FERNANDES VIEIRA	0,5	60%	21%	III	f	CESSADO
46860	IVANA PAULA BRASIL	0,5	80%	40%	-	-	PROPORCIONAL
46876	MILVA CARLA FERREIRA LIMA MAGALHAES	0,5	80%	40%	-	-	PROPORCIONAL
46893	ROSELI MARTINS FERNANDES	0,5	40%	19%	III	f	CESSADO
46905	FRANCESCA TADEU ETERNO OGURA	1,0	20%	20%	-	-	PROPORCIONAL
46907	CARLOS HENRIQUE AMANCIO	1,0	60%	60%	-	-	PROPORCIONAL
46908	JOSE CARLOS DE LIMA FICHTNER	1,0	20%	17%	-	-	PROPORCIONAL
46914	KARINA MITIKO KUMAGAI	1,0	20%	20%	-	-	PROPORCIONAL
46918	REGIANE NERIS COSTA	0,5	60%	30%	-	-	PROPORCIONAL
46921	URANIA PAULA DE OLIVEIRA	1,0	20%	20%	-	-	PROPORCIONAL
46922	CARLA ROBERTA LOBO QUADROS	0,5	100%	50%	-	-	PROPORCIONAL
46934	LUIZ FERNANDO PIMENTEL BITTENCOURT	1,0	20%	20%	-	-	PROPORCIONAL
46937	CEZAR MURILO ESQUERDO	0,5	60%	30%	-	-	PROPORCIONAL
46938	CESAR AKIHIRO YAMASHITA	1,0	40%	40%	-	-	PROPORCIONAL
46961	CARLAN DE SOUSA SANTOS	0,5	90%	45%	III	f, g	CESSADO
47023	SAMARA AMORIM FERRAZ DA SILVA	1,0	40%	40%	III	f	CESSADO
47028	LIDIANE BERNARDO DE CARVALHO	1,0	40%	40%	-	-	PROPORCIONAL
47029	SANDRA MARIA DE JESUS NOVELLI	1,0	80%	80%	-	-	PROPORCIONAL
47036	MARIANE LIMA DA COSTA	0,5	60%	17%	-	-	PROPORCIONAL
47037	RENATO DE LIMA COSTA	1,0	80%	80%	-	-	PROPORCIONAL
47038	FELIPE MAIA RIOS	0,5	40%	20%	-	-	PROPORCIONAL
47039	MONICA DE LIMA TAVARES	1,0	20%	20%	-	-	PROPORCIONAL
47040	MARLI FERREIRA PINTO	1,0	40%	40%	-	-	PROPORCIONAL
47056	ALECIA DE LIMA SANTOS MELO	0,5	100%	50%	-	-	PROPORCIONAL
47065	NILDA APARECIDA GOMES FERRAZ	0,5	100%	50%	-	-	PROPORCIONAL
47071	CLAUDIA MARIA SOUZA DA MOTA	0,5	80%	40%	-	-	PROPORCIONAL
47072	TAMIRIS DE CASSIA ANDRADE SILVA	1,0	40%	40%	-	-	PROPORCIONAL
47080	VALQUIRIA CADO MONTEIRO TRAJANO	1,0	80%	23%	III	f	CESSADO
47088	ANDRESA OSCAR BALLESTER PEREIRA	0,5	60%	30%	-	-	PROPORCIONAL
47091	ROSANA MARIA FERREIRA	0,5	60%	30%	-	-	PROPORCIONAL
47092	ROSEMEIRE NERIS SANTOS	1,0	40%	25%	-	-	PROPORCIONAL
47100	RAILDA SILVESTRE TORRES	1,0	60%	60%	-	-	PROPORCIONAL
47106	ANA CLAUDIA DOS SANTOS OLIVEIRA	0,5	100%	50%	-	-	PROPORCIONAL
47107	CINTIA APARECIDA RAMOS LIMA	0,5	80%	40%	-	-	PROPORCIONAL
47110	ELIANE DOS REIS NUNES	0,5	100%	50%	-	-	PROPORCIONAL
47117	DANIELA MIYAHIRO	1,0	20%	20%	-	-	PROPORCIONAL
47120	LUCIANA CARVALHO DE SOUZA MONTEIRO	1,0	20%	6%	III	f	CESSADO
47121	JOELMA NIVALDA DOS SANTOS	0,5	40%	20%	-	-	PROPORCIONAL
47131	RAFAELA FERNANDA DE MEDEIROS FRANCO	1,0	20%	20%	-	-	PROPORCIONAL
47149	ELIANE DE OLIVEIRA SANTOS	1,0	60%	60%	-	-	PROPORCIONAL
47155	ELISANGELA MARTINS DE OLIVEIRA	1,0	60%	26%	-	-	PROPORCIONAL
47168	NELAINE CARDOSO DOS SANTOS	0,5	60%	30%	-	-	PROPORCIONAL
47175	SHERLAINE LOPES MEDEIROS DE ALMEIDA	0,5	60%	13%	-	-	PROPORCIONAL
47179	PRISCILA WOLSKI PEREIRA	1,0	20%	20%	-	-	PROPORCIONAL
47180	ROSANE DUARTE DE FRAGA	0,5	100%	50%	-	-	PROPORCIONAL
47197	PATRICIA MARA DOS SANTOS	1,0	53%	36%	-	-	PROPORCIONAL
47198	LUCIMARA DA SILVA PROENCA	0,5	80%	17%	-	-	PROPORCIONAL
47202	DEBORA MARTINEZ NIGRO BRAGA SABOIA	0,5	40%	30%	-	-	PROPORCIONAL
47204	ADRIANA BIASINI SMARRA DOS SANTOS	0,5	55%	28%	-	-	PROPORCIONAL
47207	MATEUS MAZZINI BRESSAN	0,5	20%	10%	-	-	PROPORCIONAL
47213	PATRICIA MORAES BORGES	0,5	60%	30%	-	-	PROPORCIONAL
47215	PAULA BUTTARO FARIAS LIRA	0,5	100%	50%	-	-	PROPORCIONAL
47216	WAGNER HOSOKAWA	0,5	50%	25%	-	-	PROPORCIONAL
47218	JANAINA MEIRELLES DE DEUS NAKAHARA	0,5	100%	29%	III	a; f; g	CESSADO
47224	ANDRE LUIZ SANTOS DA SILVA	0,5	53%	27%	-	-	PROPORCIONAL
47226	ESTELA VITOR BURDIN KASSE	1,0	53%	36%	-	-	PROPORCIONAL
47229	FERNANDA CRISTINA BENTO	0,5	70%	35%	-	-	PROPORCIONAL
47237	ANA PAULA GOMES LIMA	1,0	20%	20%	III	g; h	CESSADO
47242	ROSMARI BAPTISTA	0,5	67%	33%	-	-	PROPORCIONAL
47244	ROSELY LUZIA MACEDO	1,0	60%	60%	-	-	PROPORCIONAL
47253	ELISABETE PEREIRA DE SOUZA	1,0	60%	60%	-	-	PROPORCIONAL
47255	ODETE DE SOUZA SILVA	0,5	60%	30%	-	-	PROPORCIONAL
47263	ELAINE APARECIDA BERNARDO	0,5	80%	40%	-	-	PROPORCIONAL
47266	ERIKA DOS SANTOS CARVALHO	1,0	60%	60%	-	-	PROPORCIONAL

47271	NATALIA SOUZA BRITO	1,0	60%	60%	-	-	PROPORCIONAL
47276	MARIA HELENA SANTOS LIMA	1,0	20%	20%	-	-	PROPORCIONAL
47280	DARLETE ASSUNCAO DA SILVA SAOUDA	0,5	100%	50%	III	f	CESSADO
47283	MERLING CRISTINA VIEIRA ABREU	0,5	60%	30%	-	-	PROPORCIONAL
47289	NANCI SOARES GOUVEA RAMOS	1,0	40%	30%	-	-	PROPORCIONAL
47293	MARLENE APARECIDA RODRIGUES	0,5	60%	30%	-	-	PROPORCIONAL
47294	WILLIAM AKIRA LIMA SHIMIZU	0,5	53%	27%	-	-	PROPORCIONAL
47319	CRISTIANO ENES	1,0	60%	60%	-	-	PROPORCIONAL
47320	CRISTIANE SANTOS DA SILVA	0,5	20%	10%	-	-	PROPORCIONAL
47326	ANDREA MARIA DE CASTRO	0,5	60%	30%	-	-	PROPORCIONAL
47328	ELLEN NUNES DE OLIVEIRA LIMA	0,5	80%	40%	-	-	PROPORCIONAL
47329	CHARLENE CAJE DE SOUZA	0,5	40%	20%	-	-	PROPORCIONAL
47330	RAQUEL MARTE NUNES	0,5	40%	20%	-	-	PROPORCIONAL
47333	JUCICLEIDE REGIS DE SOUZA GOMES	1,0	20%	20%	-	-	PROPORCIONAL
47335	EVA BORGES ALVES	1,0	60%	60%	-	-	PROPORCIONAL
47339	JULIANE DOS SANTOS WATANABE	0,5	100%	50%	-	-	PROPORCIONAL
47344	LEONICE PIMENTEL DOMINGOS	1,0	60%	60%	-	-	PROPORCIONAL
47346	CARLA VILELA MAGALHAES	1,0	60%	60%	-	-	PROPORCIONAL
47347	VALDETE SABINO DE OLIVEIRA	1,0	40%	40%	-	-	PROPORCIONAL
47350	DENIZE CUTRIM DE LIMA	0,5	100%	7%	-	-	PROPORCIONAL
47351	CELIA REGINA CUSTODIO MACHADO	0,5	80%	40%	-	-	PROPORCIONAL
47352	FRANCISCA FRANCILELDA DE LAVOR	0,5	100%	50%	-	-	PROPORCIONAL
47353	ADRIANA SILVA DE ABREU	1,0	20%	20%	III	f	CESSADO
47356	SIMONE DE BARROS ARAUJO	0,5	80%	40%	-	-	PROPORCIONAL
47357	CLAUDIO LEAO PUGLIA	0,5	40%	20%	-	-	PROPORCIONAL
47362	MARIA DE FATIMA DE OLIVEIRA SENA	0,5	100%	50%	-	-	PROPORCIONAL
47364	JANE APARECIDA MARIANO DE ALMEIDA	1,0	60%	60%	-	-	PROPORCIONAL
47370	ELAINE SERRA MARTINS	0,5	80%	40%	-	-	PROPORCIONAL
47371	ALINE MARTINS DE GODOY MOURA	0,5	100%	50%	-	-	PROPORCIONAL
47372	LILIAM CRISTINA DO CARMO MARCELINO MATIAS	1,0	60%	45%	-	-	PROPORCIONAL
47378	RAIANE SANT ANNA DA SILVA SANTOS	1,0	20%	20%	-	-	PROPORCIONAL
47381	CLEIRI CRISTINA MIRANDA MACENA	1,0	80%	80%	-	-	PROPORCIONAL
47382	EURIDES DA CRUZ MACEDO	1,0	40%	40%	-	-	PROPORCIONAL
47383	SIRLENE DE FARIA ALBERNAZ	0,5	40%	6%	III	a	CESSADO
47391	MONICA APARECIDA DE ALMEIDA SANTOS	1,0	80%	80%	-	-	PROPORCIONAL
47396	DAIANE CRISTINA CARDOSO	0,5	100%	50%	-	-	PROPORCIONAL
47402	DEOLINDA CARLOS	1,0	40%	40%	-	-	PROPORCIONAL
47411	CLEONICE FERREIRA DA SILVA	1,0	60%	60%	-	-	PROPORCIONAL
47419	SIRLENE ALDANA BEZERRA	1,0	20%	20%	-	-	PROPORCIONAL
47421	PAULA SANTOS DA SILVA	0,5	80%	40%	-	-	PROPORCIONAL
47428	ARIANA DE SOUZA ROCHA	1,0	40%	40%	-	-	PROPORCIONAL
47433	MARIA ESTELA THEODORO BARRETO	1,0	100%	100%	-	-	INTEGRAL
47446	CARLOS EDUARDO MACIEL LEME	0,5	80%	40%	-	-	PROPORCIONAL
47455	ELIANE APARECIDA DE LIMA KAYUMI	0,5	100%	50%	-	-	PROPORCIONAL
47501	MARIA IVANILDA DEOCLECIANO	0,5	60%	30%	-	-	PROPORCIONAL
47510	SONIA REGINA DE ALMEIDA	0,5	60%	30%	-	-	PROPORCIONAL
47527	LUCIA MARIA LUCIO MARCELINO DIAS CAVALCANTE	1,0	80%	80%	-	-	PROPORCIONAL
47545	ANA CLAUDIA DE PAIVA	0,5	50%	25%	-	-	PROPORCIONAL
47550	SUELI APARECIDA FERREIRA MAIA	1,0	20%	20%	-	-	PROPORCIONAL
47558	MARIA VALERIA MINETTI	0,5	40%	20%	-	-	PROPORCIONAL
47568	CRISTIANE GOLIM	0,5	90%	45%	-	-	PROPORCIONAL
47587	CRISTIANA KUNIYOSHI TOMITA	0,5	50%	25%	-	-	PROPORCIONAL
47622	MARCIA CRISTINA FRANCO DA SILVA DE OLIVEIRA	0,5	100%	50%	-	-	PROPORCIONAL
47667	ALEXANDRA ROSA DOS PASSOS	0,5	60%	30%	-	-	PROPORCIONAL
47675	CREUSA ORTEGA CAMPOS	0,5	40%	20%	-	-	PROPORCIONAL
47676	KELY DOMINGUES FERREIRA RIGO	0,5	100%	50%	-	-	PROPORCIONAL
47677	ADRIANE ALVES DE ALMEIDA	1,0	60%	60%	-	-	PROPORCIONAL
47678	MARIA DO SOCORRO SANTOS FLORIANO	0,5	60%	30%	-	-	PROPORCIONAL
47680	HUGO DE CAMPOS CAVALHEIRO	0,5	80%	40%	-	-	PROPORCIONAL
47689	BARBARA CAPELO MIRANDA	0,5	50%	25%	-	-	PROPORCIONAL
47692	NUELI MEIRE GONCALVES	1,0	20%	20%	-	-	PROPORCIONAL
47695	MONICA APARECIDA DA SILVA DALL AGNO	1,0	20%	20%	-	-	PROPORCIONAL
47696	MARLI SANTOS DE OLIVEIRA SOUZA	1,0	60%	60%	-	-	PROPORCIONAL
47698	JANAINA PELLICIARI AMARO DE SOUZA	0,5	20%	10%	-	-	PROPORCIONAL
47701	LOURDES FARIAS DA SILVA	1,0	100%	100%	-	-	INTEGRAL
47714	CLEIDE TAVARES DA SILVA	0,5	40%	20%	-	-	PROPORCIONAL
47719	PATRICIA FORTUNATO	0,5	100%	50%	-	-	PROPORCIONAL
47727	ADRIANA FEITOZA MARTUCCI ARAUJO	0,5	20%	10%	-	-	PROPORCIONAL
47740	RICARDO FLORENTINO DE CARVALHO	0,5	100%	36%	III	f	CESSADO
47751	TALITA RODRIGUES DA SILVA PEREIRA	0,5	80%	40%	-	-	PROPORCIONAL
47769	ANDRESSA FERNANDA CAVALMORETTI	0,5	100%	21%	III	a	CESSADO
47780	VALDIRENE DOS ANJOS RIBEIRO	0,5	80%	40%	-	-	PROPORCIONAL
47784	FRANCISCO JUNIOR DE SOUZA	0,5	40%	20%	-	-	PROPORCIONAL
47815	VERA LUCIA FINOTELO	0,5	100%	36%	-	-	PROPORCIONAL
47817	MARCIO MENDES CAMPOS	0,5	60%	30%	-	-	PROPORCIONAL
47822	VALDINEIA GONCALVES SOUZA	0,5	80%	40%	-	-	PROPORCIONAL
47823	GLEICIEL DE JESUS TIBURCIO MARQUES	0,5	100%	50%	-	-	PROPORCIONAL
47853	MARCIA FRASCI GUIMARAES	0,5	100%	50%	-	-	PROPORCIONAL
47859	LUCIANO MIRANDA LEITE	0,5	100%	29%	-	-	PROPORCIONAL
47865	ANA PAULA FERNANDES MARQUES	0,5	60%	30%	-	-	PROPORCIONAL
47877	INGRID DOS SANTOS RODRIGUES	0,5	80%	40%	-	-	PROPORCIONAL
47880	FLORISVALDO FRANCISCO SANTOS	0,5	60%	30%	-	-	PROPORCIONAL
47888	KARLA GRACE OLIVEIRA	0,5	100%	14%	-	-	PROPORCIONAL
47889	EDNALDO DE PAULA SOUZA	0,5	40%	20%	-	-	PROPORCIONAL
47903	SERGIO LUIZ BARUTTI	0,5	60%	30%	-	-	PROPORCIONAL
47904	ELOISE DE OLIVEIRA FRANCA	0,5	100%	50%	-	-	PROPORCIONAL
47905	LUCINEIA PEREIRA DE ALMEIDA SANTOS	0,5	40%	20%	-	-	PROPORCIONAL
47913	ADRINA CAROLINA GOMES VIEIRA DE LIMA	0,5	80%	34%	-	-	PROPORCIONAL
47916	LEANDRO LOPES FERNANDES	0,5	60%	30%	-	-	PROPORCIONAL
47922	VALERIA AVILA ORTEGA LEITE	1,0	60%	60%	-	-	PROPORCIONAL
47924	WALDIRENE GARCIA DE ANDRADE	0,5	80%	40%	-	-	PROPORCIONAL
47930	ROSILANDIR SANTANA BATISTA NARDY	0,5	40%	20%	-	-	PROPORCIONAL
47933	MARCIMIANA SOARES LEITE ALFREDO	0,5	60%	30%	-	-	PROPORCIONAL
47934	MALU MIDORI NAKAO DOS SANTOS	0,5	60%	30%	-	-	PROPORCIONAL
47935	MARILENE MARIA DA SILVA MACEDO	0,5	20%	10%	-	-	PROPORCIONAL
47936	MARINA DIAS DE MELO	0,5	60%	30%	-	-	PROPORCIONAL
47940	PRISCILA CALADO CUTOLO	0,5	40%	20%	-	-	PROPORCIONAL
47943	MARCOS SOUZA CARVALHO	0,5	80%	40%	-	-	PROPORCIONAL
47944	ADRIANA DOS SANTOS ESPOLAOR SALEH	0,5	100%	50%	-	-	PROPORCIONAL
47954	IVONEIDE VIEIRA DA SILVA	1,0	60%	60%	-	-	PROPORCIONAL
47966	THAIS SILVEIRA NUNES BATTAGLIN	0,5	40%	20%	-	-	PROPORCIONAL
47970	MAYARA ROSANGELA PEDROSO SILVA	0,5	80%	17%	-	-	PROPORCIONAL
47975	MARCUS VINICIUS MIRANDA RIBEIRO	0,5	80%	26%	-	-	PROPORCIONAL
47978	PEDRO DA SILVA JUNIOR	0,5	80%	40%	III	g	CESSADO
47997	ANA CRISTINA CEZAR	1,0	80%	80%	-	-	PROPORCIONAL
47998	ALEXANDRE FERREIRA NOGUEIRA	0,5	100%	50%	-	-	PROPORCIONAL
48023	ELAYNE ABRAHAO RABELO DA SILVA	0,5	50%	25%	-	-	PROPORCIONAL
48024	CATARINA DE DEUS RODRIGUES	0,5	80%	40%	-	-	PROPORCIONAL
48070	MARCIA RENATA DE MARTINO	0,5	60%	30%	-	-	PROPORCIONAL
48071	ANA PAULA APARECIDA DE OLIVEIRA	0,5	80%	40%	-	-	PROPORCIONAL
48076	VANIA TAIS SILVEIRA	1,0	80%	80%	-	-	PROPORCIONAL
48078	ERIKA MARCAL MOURA BRITO	0,5	20%	10%	-	-	PROPORCIONAL
48079	NELSON SANTOS DE SOUZA	0,5	40%	20%	-	-	PROPORCIONAL
48081	FABIO ANTONIO DE ALMEIDA	0,5	60%	30%	-	-	PROPORCIONAL
48082	JEFFERSON PADILHA DE OLIVEIRA	0,5	90%	45%	-	-	PROPORCIONAL
48088	LUCIENE MARIA DE OLIVEIRA BRASIL	0,5	80%	40%	-	-	PROPORCIONAL
48111	HADASSA BARBOSA GASPAR	0,5	100%	50%	-	-	PROPORCIONAL
48115	ANAILZA DE MEDEIROS SILVA	0,5	60%	21%	-	-	PROPORCIONAL
48117	JULIANA DE CASSIA BASILIO SILVA	0,5	60%	30%	-	-	PROPORCIONAL
48128	ANA MARIA DA MOTA RIBEIRO	0,5	80%	40%	-	-	PROPORCIONAL
48129	NATALIA DE OLIVEIRA ZACARIAS	0,5	80%	40%	-	-	PROPORCIONAL
48131	CLEIDE DOS SANTOS PIRES	0,5	20%	10%	-	-	PROPORCIONAL

48133	SUELI MALDONADO MARTINS	0,5	100%	50%	-	-	PROPORCIONAL
48134	CRISTINA MARIA BORDA DE AGUA CAVALCANTI	0,5	80%	34%	-	-	PROPORCIONAL
48137	SILVANDIRA PIMENTA COSTA	0,5	100%	50%	-	-	PROPORCIONAL
48139	SANDRA REGINA SILVA ROCHA	1,0	40%	40%	-	-	PROPORCIONAL
48168	TALITA MARTINS REZEI	0,5	100%	50%	-	-	PROPORCIONAL
48183	RENATA DE SOUZA CELESTINO SILVA	0,5	80%	29%	III	f; g; h	CESSADO
48186	THATIANA MOURA PRATES	0,5	60%	21%	-	-	PROPORCIONAL
48188	GISLENE CRISTINA DE AFLITO	0,5	40%	20%	-	-	PROPORCIONAL
48193	DENIS DA SILVA GOMES	0,5	80%	40%	-	-	PROPORCIONAL
48198	VICTOR TORRES DE ANDRADE	0,5	60%	30%	-	-	PROPORCIONAL
48199	CLAUDIA CRISTINA DE JESUS MARQUES	0,5	60%	30%	-	-	PROPORCIONAL
48219	MARIA IZABEL ALVES RIBEIRO	0,5	60%	30%	-	-	PROPORCIONAL
48248	ERIKA GOMES DE OLIVEIRA	0,5	100%	50%	-	-	PROPORCIONAL
48266	DEBORA SHIRAISHI	0,5	100%	36%	III	f	CESSADO
48267	REGINA BATISTA BUENO	0,5	100%	50%	-	-	PROPORCIONAL
48274	CESARINA DE LOURDES SILVA	0,5	100%	14%	III	f	CESSADO
48280	JOCELI MARTINS DA COSTA	1,0	20%	20%	-	-	PROPORCIONAL
48373	TATIANA BITTENCOURT DE OLIVEIRA	0,5	60%	30%	-	-	PROPORCIONAL
48390	ZENILZA VILELA DE LIMA	0,5	40%	20%	-	-	PROPORCIONAL
48393	CLAUDIO DOS SANTOS OLIVEIRA	0,5	60%	30%	-	-	PROPORCIONAL
48401	ANDERSON DIAS LACERDA	0,5	80%	40%	-	-	PROPORCIONAL
48403	ANA MARIA DA PAZ	0,5	20%	10%	-	-	PROPORCIONAL
48405	RENATA HELISA ROSEIRA SATURNINO	0,5	80%	23%	-	-	PROPORCIONAL
48463	JOANA DARK GOMES	0,5	80%	40%	-	-	PROPORCIONAL
48468	CLAUDIO HENRIQUE TERUO HAYASHI	0,5	60%	30%	-	-	PROPORCIONAL
48479	ELIZETE SANTOS FREITAS	0,5	60%	30%	-	-	PROPORCIONAL
48542	VANESSA COUTO ALONSO DE CAIRES	0,5	100%	50%	-	-	PROPORCIONAL
48549	CINTIA ALESSANDRA DE OLIVEIRA	0,5	80%	40%	-	-	PROPORCIONAL
48557	MARCELO SANTOS OLIVEIRA	0,5	40%	20%	-	-	PROPORCIONAL
48618	LETICIA TEIXEIRA ROCIO	0,5	80%	40%	-	-	PROPORCIONAL
48625	DEBORA FRANCISCA DO NASCIMENTO SILVA	1,0	60%	60%	-	-	PROPORCIONAL
48633	MARIANA FERREIRA SEVERINO	0,5	80%	40%	-	-	PROPORCIONAL
48663	SILVIO COSTA MACEDO	1,0	50%	50%	-	-	PROPORCIONAL
48666	SONIA REGINA DE SOUZA RODRIGUES	0,5	100%	50%	-	-	PROPORCIONAL
48667	FABIANA MONTEIRO GATTI DINI CASTELLAN ABBRUZZINI	0,5	100%	50%	-	-	PROPORCIONAL
48668	MARIA DAS GRACAS SOARES SILVA	0,5	60%	30%	-	-	PROPORCIONAL
48669	CINTIA DEPIERI SILVA	0,5	100%	50%	-	-	PROPORCIONAL
48671	LIDIA SOUZA DE OLIVEIRA	0,5	80%	40%	-	-	PROPORCIONAL
48675	DANIELA DE OLIVEIRA SILVA DOS SANTOS	1,0	20%	20%	-	-	PROPORCIONAL
48683	VALQUIRIA VIEIRA DE SOUZA LOPES	1,0	20%	20%	-	-	PROPORCIONAL
48686	MARIA DA CONCEICAO APARECIDA ALVES MONTEIRO	0,5	80%	40%	-	-	PROPORCIONAL
48699	ADRIANA LOPES ROSA PEREIRA	0,5	80%	40%	-	-	PROPORCIONAL
48702	LISABETE DE OLIVEIRA NASCIMENTO	1,0	60%	60%	-	-	PROPORCIONAL
48720	VANESSA VARELLA LOURENCO	0,5	53%	27%	III	f	CESSADO
48723	ANA LUCIA GOMES FONSECA GRACIOTTI	0,5	60%	30%	-	-	PROPORCIONAL
48734	CLEIDE MARIA DOS SANTOS MACHADO	1,0	60%	60%	-	-	PROPORCIONAL
48739	MARIA APARECIDA PEREIRA DE CARVALHO RODRIGUES	1,0	60%	60%	-	-	PROPORCIONAL
48757	FERNANDO ASSUNCAO MEDEIROS DE SOUZA	0,5	80%	40%	-	-	PROPORCIONAL
48759	CLARA DA SILVA BRITO	0,5	60%	30%	-	-	PROPORCIONAL
48764	ANNY KAROLINE SILVA DE AQUINO	1,0	40%	40%	-	-	PROPORCIONAL
48769	ROSIMEIRE RODRIGUES DA ROCHA	1,0	20%	20%	-	-	PROPORCIONAL
48772	FABIANA NOVAES DE OLIVEIRA	1,0	80%	60%	-	-	PROPORCIONAL
48773	JULIANA MAEDA CAETANO DE SOUSA	1,0	20%	20%	-	-	PROPORCIONAL
48781	ANA CLAUDIA MORINAGA	0,5	20%	10%	-	-	PROPORCIONAL
48783	ANDRESSA PACHECO DA SILVA	0,5	100%	50%	III	f	CESSADO
48785	GEISA APARECIDA BORGES PONTES GESTAL	0,5	55%	28%	III	e	CESSADO
48789	SHIRLEY MANRIQUE BRUSE LEMES	1,0	20%	20%	-	-	PROPORCIONAL
48801	ELISABETE APARECIDA BRAGA E SILVA	0,5	100%	50%	-	-	PROPORCIONAL
48805	LUCIANA APARECIDA DE SOUSA	1,0	80%	80%	-	-	PROPORCIONAL
48822	CRISTINA FERREIRA DE CARVALHO COSTA	1,0	60%	60%	III	f	CESSADO
48853	ROZENEIDE ROSA CARLOTA SOARES	1,0	80%	80%	-	-	PROPORCIONAL
48857	PRISCILA ZULEIDE APARECIDA JULIO SANTANA	1,0	60%	60%	-	-	PROPORCIONAL
48873	DANIELE MARIA LIMA PEREIRA	1,0	100%	100%	-	-	INTEGRAL
48922	GUSTAVO HENRIQUE MEDEIROS CAMPOS	0,5	60%	30%	-	-	PROPORCIONAL
48923	DENISE ISABEL FELICIANO DA MATTA	1,0	80%	80%	-	-	PROPORCIONAL
48925	IVANILSON JOAQUIM DA SILVA	1,0	20%	20%	-	-	PROPORCIONAL
48927	ROSALVA PAZ DE LIMA	1,0	40%	40%	-	-	PROPORCIONAL
48932	PRISCILLA PAVANELLI CAVALCANTI	0,5	20%	10%	-	-	PROPORCIONAL
48933	LUZIA OLIVEIRA RIBEIRO	0,5	60%	30%	-	-	PROPORCIONAL
48941	IVONETE RODRIGUES DA SILVA	1,0	20%	20%	-	-	PROPORCIONAL
48992	CRISTIANE PRISCILA ADOLFO DA SILVA	0,5	60%	30%	-	-	PROPORCIONAL
49024	CELIA GONCALVES DA CRUZ LEITE	0,5	80%	40%	-	-	PROPORCIONAL
49108	ALINE PEREIRA DE LIMA PICCINI	1,0	20%	20%	-	-	PROPORCIONAL
49112	CAROLINA LAGO DE FARIAS SILVA	0,5	40%	20%	-	-	PROPORCIONAL
49137	JANETE ALVES BATISTA	0,5	40%	20%	-	-	PROPORCIONAL
49177	ROMILDA CAETANO PEREIRA ALVES OLEGARIO	1,0	60%	60%	-	-	PROPORCIONAL
49203	TALITA JUSTINO CAETANO	0,5	80%	40%	-	-	PROPORCIONAL
49209	CLAUDIA BRITO GARCIA AMANCIO SOUSA	0,5	80%	29%	-	-	PROPORCIONAL
49220	DAMIANA FERREIRA DA SILVA	1,0	20%	20%	-	-	PROPORCIONAL
49229	CRISTINA DE BRITO TAVARES	0,5	80%	40%	-	-	PROPORCIONAL
49242	MARIA VIEIRA DE BARROS ADOLFO	0,5	60%	30%	-	-	PROPORCIONAL
49243	ROBERTA DE MEDEIROS RAMOS	0,5	80%	40%	-	-	PROPORCIONAL
49281	GIZELE ELKISSI PEREIRA	0,5	100%	50%	-	-	PROPORCIONAL
49286	LUCIMARA MATOS MARQUES LOURENCO	0,5	100%	50%	-	-	PROPORCIONAL
49298	PRISCILA BARBOSA	0,5	80%	29%	III	f	CESSADO
49314	SELMA DA SILVA JANUARIO	0,5	20%	10%	-	-	PROPORCIONAL
49315	CRISTIANE BELTRAN FERNANDEZ	1,0	60%	60%	-	-	PROPORCIONAL
49326	LILIAN NUNES SANTOS	1,0	80%	80%	-	-	PROPORCIONAL
49340	JOSEFA FABIANA MENDES DE OLIVEIRA	0,5	80%	23%	III	a	CESSADO
49355	VERA LUCIA PEREIRA DA COSTA	1,0	60%	60%	-	-	PROPORCIONAL
49366	MARINA CELIA TOLEDO	1,0	40%	40%	-	-	PROPORCIONAL
49413	GLAUDINEIA FARIAS DE JESUS	1,0	100%	71%	-	-	PROPORCIONAL
49415	ELIANA APARECIDA DA SILVA PIRES	1,0	40%	40%	-	-	PROPORCIONAL
49424	MARCIA MARIA DE LIMA FAQUINHA	0,5	40%	20%	-	-	PROPORCIONAL
49427	ADRIANA PATRICIA DA SILVA	0,5	80%	17%	-	-	PROPORCIONAL
49438	ELZA TAVARES DOS SANTOS DAMIAO	1,0	40%	40%	-	-	PROPORCIONAL
49441	ANA RITA RODRIGUES SALES	1,0	20%	20%	-	-	PROPORCIONAL
49450	AMANDA LOOS AGRA TAKADA	0,5	80%	40%	-	-	PROPORCIONAL
49455	RODRIGO ALVES DE OLIVEIRA	1,0	20%	20%	-	-	PROPORCIONAL
49468	DEBORA MELO DE MESQUITA FLORES	0,5	60%	30%	-	-	PROPORCIONAL
49485	MANOEL FABIO MENDES	0,5	80%	40%	-	-	PROPORCIONAL
49510	VIVIAN PRADO DE MELO	1,0	80%	80%	-	-	PROPORCIONAL
49526	KATIA MARIA DE ALMEIDA	0,5	70%	35%	III	g	CESSADO
49548	VIVIANE SUNA POLETI	0,5	53%	11%	-	-	PROPORCIONAL
49591	EDUARDO FRANCISCO SANTOS	1,0	60%	60%	-	-	PROPORCIONAL
49598	ENZO ALONSO PERRONE	0,5	100%	50%	-	-	PROPORCIONAL
49632	ROMULO DE OLIVEIRA ALVES	0,5	60%	30%	-	-	PROPORCIONAL
49644	ADRIANA FERNANDES FRUTUOZO	0,5	100%	50%	-	-	PROPORCIONAL
49648	VERA LUCIA FERREIRA DA SILVA COSTA	0,5	60%	30%	-	-	PROPORCIONAL
49651	CLAUDIA CRISTINA ROCHA SOUZA	0,5	80%	40%	III	f	CESSADO
49662	MARIA DO ROSARIO SANTANA LIMA SOARES	1,0	40%	40%	-	-	PROPORCIONAL
49663	ALINE GOMES DA SILVA	1,0	60%	60%	-	-	PROPORCIONAL
49665	ANDREIA MANCIO DE SOUZA SALVADOR	0,5	80%	23%	-	-	PROPORCIONAL
49670	SONIA CRISTINA DE MORAES COSTA SANTOS	0,5	100%	50%	-	-	PROPORCIONAL
49678	ADMILSON LOPES	0,5	60%	30%	-	-	PROPORCIONAL
49680	SILVANA GODOI ANTIQUEIRA DE OLIVEIRA	0,5	100%	50%	-	-	PROPORCIONAL
49714	JOANA DE LURDES BATISTA DA SILVA	0,5	60%	30%	III	f	CESSADO
49722	VICTOR HUGO FROZEL SENA	0,5	80%	40%	-	-	PROPORCIONAL
49735	MARCIA EIKO HORINOCHI	0,5	90%	45%	-	-	PROPORCIONAL
49757	NIVALDA GOMES SANTOS	1,0	60%	60%	-	-	PROPORCIONAL
49765	MONICA LILY GUZMAN CRESPO	1,0	100%	100%	-	-	INTEGRAL
49796	LUIZA HAMA ALVES	1,0	80%	80%	-	-	PROPORCIONAL

49807	MARIA DO SOCORRO LOPES DOS SANTOS	0,5	100%	50%	-	-	PROPORCIONAL
49810	MARINETE JESUS DA SILVA	0,5	80%	40%	-	-	PROPORCIONAL
49844	CEIR LUISA DE FREITAS	0,5	60%	30%	-	-	PROPORCIONAL
49854	DENISE CONCEICAO DA CRUZ SENA	0,5	100%	50%	-	-	PROPORCIONAL
49862	ESMELINDA LOURDES DE MACEDO SILVA	0,5	60%	30%	-	-	PROPORCIONAL
49870	MARTA FERREIRA SATURNINO	0,5	60%	30%	-	-	PROPORCIONAL
49871	SANDRA NASCIMENTO	1,0	60%	60%	-	-	PROPORCIONAL
49902	CIBELE FARRAGONI DORO SOUSA	0,5	100%	50%	-	-	PROPORCIONAL
49906	DAYANE FERREIRA MONTE	0,5	60%	30%	-	-	PROPORCIONAL
49909	CLAUDINEIA APARECIDA LOCILHA	0,5	80%	40%	-	-	PROPORCIONAL
49910	MAIANE CORREIA BRANDAO	0,5	20%	10%	-	-	PROPORCIONAL
49920	LUCILIA FERREIRA	0,5	100%	50%	-	-	PROPORCIONAL
49921	LIGIA FLORENCIO DE LIMA AZEVEDO	0,5	80%	40%	-	-	PROPORCIONAL
49935	RODOLFO SZUCS MEIRELES DA LUZ	0,5	100%	50%	-	-	PROPORCIONAL
49936	CARLOS CESAR DA SILVA	0,5	60%	30%	-	-	PROPORCIONAL
49937	RENATA CARDOSO DE CARVALHO SOUZA	0,5	70%	18%	III	f; g	CESSADO
49971	MIRTYS CRISTINY ANTUNES GONCALVES	0,5	80%	40%	-	-	PROPORCIONAL
49972	ARTENES RACI MARQUES PEREIRA	1,0	70%	50%	-	-	PROPORCIONAL
49973	DILCA FAGUNDES SA SOARES	1,0	80%	80%	-	-	PROPORCIONAL
49983	ROSA MARIA CARDOSO CALHEIROS HILARIO DOS SANTOS	1,0	40%	40%	-	-	PROPORCIONAL
49986	AMANDA CARVALHO DE SOUZA	0,5	60%	30%	-	-	PROPORCIONAL
49990	APARECIDA DE LIMA	0,5	100%	50%	-	-	PROPORCIONAL
50001	VIVIANE SOUSA FERREIRA SILVA	0,5	60%	30%	-	-	PROPORCIONAL
50009	ROBERTA ALVES DA SILVA	0,5	40%	20%	-	-	PROPORCIONAL
50010	RAQUEL SGARBI PORFIRIO	0,5	100%	50%	-	-	PROPORCIONAL
50018	SARA CORSI ZANZERE	0,5	60%	30%	-	-	PROPORCIONAL
50047	LAURILEA MORENO NEVES	1,0	80%	80%	-	-	PROPORCIONAL
50058	MARIA GECIMAR DE LIRA	0,5	80%	40%	-	-	PROPORCIONAL
50061	CARLOS HENRIQUE ESTEVES	1,0	40%	40%	III	g	CESSADO
50096	ROSELEIDE MOREIRA DE ARAUJO	0,5	70%	35%	-	-	PROPORCIONAL
50098	DENISE CRISTIAN QUIRINO DE OLIVEIRA CHINEN	1,0	60%	60%	-	-	PROPORCIONAL
50220	CLEIDE DE OLIVEIRA DA SILVA	0,5	40%	20%	-	-	PROPORCIONAL
50233	LUCIANA DA SILVA	1,0	40%	40%	-	-	PROPORCIONAL
50259	DANILO GARCIA NATAL	0,5	80%	40%	-	-	PROPORCIONAL
50273	ALINE MARIA DE CARVALHO	0,5	80%	40%	-	-	PROPORCIONAL
50290	ROGERIO VEQUI DE LIRA	0,5	80%	40%	-	-	PROPORCIONAL
50305	ZULEIKA GONCALVES RAVAGNANI	0,5	100%	50%	-	-	PROPORCIONAL
50317	JOSELITA DA PAIXAO BRITO	0,5	80%	40%	-	-	PROPORCIONAL
50335	ANDRESSA ETHIENE DO NASCIMENTO REIS	0,5	100%	7%	-	-	PROPORCIONAL
50338	IRENE PEREIRA DE LIMA ANDRADE	0,5	60%	30%	-	-	PROPORCIONAL
50341	SUSANA DE SOUSA SANTOS	1,0	20%	20%	-	-	PROPORCIONAL
50353	ALBERTO VAGNER TAVARES	0,5	20%	10%	-	-	PROPORCIONAL
50365	LUCIENE GONCALVES DA SILVA	0,5	60%	30%	III	e; f	CESSADO
50366	JULIANA APARECIDA BARBOSA DE AGUIAR	1,0	80%	80%	-	-	PROPORCIONAL
50376	CARLA PEREIRA DE SOUZA	0,5	100%	50%	-	-	PROPORCIONAL
50377	SANDRA MARQUES FEIJAO	0,5	60%	30%	-	-	PROPORCIONAL
50379	ANA PAULA SILVA	0,5	40%	20%	III	g	CESSADO
50380	PATRICIA DIAS FERREIRA	0,5	100%	50%	-	-	PROPORCIONAL
50392	VALERIA CARDOSO	0,5	100%	36%	-	-	PROPORCIONAL
50401	JARISSON FERREIRA SANTOS	0,5	40%	20%	-	-	PROPORCIONAL
50425	EDNA DOMICIANO DE SOUZA	0,5	60%	30%	-	-	PROPORCIONAL
50430	CYNTHIA TERANTULA GIRARDE SILVA	0,5	100%	29%	III	f	CESSADO
50447	CINTIA DE OLIVEIRA BARBOZA	1,0	53%	36%	-	-	PROPORCIONAL
50458	LARISSA CRUZ PASTORE	1,0	40%	40%	-	-	PROPORCIONAL
50463	ROBERVAL DE BARROS BARBOSA	0,5	100%	50%	III	f	CESSADO
50472	LUANA DOMINGOS DAS NEVES	0,5	100%	36%	-	-	PROPORCIONAL
50475	ROSANGELA BOLOGNA	1,0	40%	40%	-	-	PROPORCIONAL
50486	GISELI DA CUNHA SILVA TORRES	0,5	100%	50%	-	-	PROPORCIONAL
50491	JOSELIA PEREIRA DA SILVA	0,5	80%	40%	-	-	PROPORCIONAL
50514	DEBORA FERREIRA MAZA COHEN	0,5	60%	30%	-	-	PROPORCIONAL
50525	CARLA RODRIGUES DA ROCHA	0,5	70%	35%	-	-	PROPORCIONAL
50622	BRUNA NASCIMENTO PINTO	0,5	40%	20%	-	-	PROPORCIONAL
50661	VERONICA SOUZA LAZARO	1,0	20%	20%	III	f	CESSADO
50670	ADRIANA SOUZA DELPECH	0,5	60%	30%	-	-	PROPORCIONAL
50674	LAZARA MARTINS DE SOUZA	1,0	20%	20%	-	-	PROPORCIONAL
50675	PAULO CEZAR SANTOS DE SOUZA	0,5	60%	30%	-	-	PROPORCIONAL
50676	MARIA DO SOCORRO DE VASCONCELOS ANTUNES	1,0	40%	40%	-	-	PROPORCIONAL
50679	FERNANDA GLADHNIS VIEIRA DE ANDRADE SOUSA	1,0	20%	20%	-	-	PROPORCIONAL
50684	ANDREA NOVELLI GOMES	1,0	60%	60%	-	-	PROPORCIONAL
50711	GISELLE GONCALVES DE MATOS	0,5	60%	30%	-	-	PROPORCIONAL
50714	LAIS NOVAIS AZEVEDO	1,0	40%	40%	-	-	PROPORCIONAL
50720	ROSANE FERREIRA DE MELO	1,0	20%	20%	-	-	PROPORCIONAL
50727	MARCIA BARBOSA DE BARROS	1,0	20%	11%	-	-	PROPORCIONAL
50741	REGINOSELE CORREIA CAVALCANTI MOITINHO	1,0	60%	60%	-	-	PROPORCIONAL
50744	REGINA DANTAS TORQUATO	1,0	60%	60%	-	-	PROPORCIONAL
50746	ZELIA FIGUEIREDO PESSOA	0,5	100%	50%	-	-	PROPORCIONAL
50756	CLAUDIANE DE CARVALHO LOPES DE OLIVEIRA	0,5	100%	50%	-	-	PROPORCIONAL
50758	EDUARDO FERNANDES DOS SANTOS	0,5	60%	30%	-	-	PROPORCIONAL
50766	ELAILZA MARIA OLIVEIRA DOS SANTOS	0,5	100%	50%	-	-	PROPORCIONAL
50771	DRUSILA SANTOS RAIMUNDO	0,5	100%	50%	-	-	PROPORCIONAL
50782	DANIELLA BOTINI	0,5	100%	50%	-	-	PROPORCIONAL
50787	GIOVANA MARREIROS DOS SANTOS JORGE	0,5	100%	50%	-	-	PROPORCIONAL
50790	LILIAM CRISTIANE OLIVA CALISTO	0,5	100%	50%	-	-	PROPORCIONAL
50792	TIAGO SPENGLER DE MACEDO	0,5	40%	20%	-	-	PROPORCIONAL
50793	ODETE DAS GRACAS SILVA	0,5	100%	50%	-	-	PROPORCIONAL
50794	EUNICE GOMES DE AGUIAR	0,5	100%	50%	-	-	PROPORCIONAL
50816	MARIA DAS DORES CABRAL	0,5	100%	50%	-	-	PROPORCIONAL
50817	ROSELI MANN PEREIRA	0,5	100%	50%	-	-	PROPORCIONAL
50818	TERESA APARECIDA GONCALVES MAIA	0,5	100%	50%	-	-	PROPORCIONAL
50820	SOLANGE VENANCIO DA SILVA REIS	0,5	100%	50%	-	-	PROPORCIONAL
50821	PRISCILA ALVES DE LIMA	0,5	100%	50%	-	-	PROPORCIONAL
50831	MARIA APARECIDA DA SILVA	0,5	100%	50%	III	c; g; h	CESSADO
50836	CLAYTON SOUZA LIMA	0,5	60%	30%	-	-	PROPORCIONAL
50839	LUANA SOUZA QUEIROZ	0,5	80%	40%	-	-	PROPORCIONAL
50859	LILIAN ALVES DO AMPARO	1,0	80%	80%	III	f; g	CESSADO
50882	JULIANA AUGUSTA RODRIGUES ALVES	0,5	100%	50%	-	-	PROPORCIONAL
50887	GLODOALDO FREITAS DOS SANTOS	0,5	60%	30%	-	-	PROPORCIONAL
50888	MARCIA LUCIA DA SILVA FREITAS DOS SANTOS	1,0	40%	40%	III	e	CESSADO
50889	ALAINÉ GLESIÁ DE JESUS COSTA	0,5	60%	30%	-	-	PROPORCIONAL
50890	CARLOS GILBERTO RIOS	0,5	80%	40%	-	-	PROPORCIONAL
50892	ALINE DE JESUS BONFIM	1,0	40%	40%	-	-	PROPORCIONAL
50893	ALINE LAILA TEIXEIRA SCHELLES	1,0	40%	40%	III	g	CESSADO
50894	MARCIA DO CARMO TEIXEIRA	0,5	60%	30%	III	g	CESSADO
50900	SANDRA APARECIDA DA COSTA ALVES	0,5	60%	30%	-	-	PROPORCIONAL
50901	MARIA AURESANDRA MARTINS POMPILIO	0,5	60%	30%	-	-	PROPORCIONAL
50902	MARIA CLAUDIA FRANCA ONOUE	0,5	60%	30%	-	-	PROPORCIONAL
50903	SUERLANE VIEIRA DA SILVA DIAS	0,5	60%	30%	-	-	PROPORCIONAL
50904	MARIA DE FATIMA FERREIRA TOMAZ SEGURO	0,5	60%	30%	-	-	PROPORCIONAL
50921	CICERA MARIA ANDRE DE SOUZA	1,0	20%	20%	-	-	PROPORCIONAL
50929	JOSY DE AGUIAR GONCALVES	0,5	70%	35%	-	-	PROPORCIONAL
50933	GILMARA SILVA ALMEIDA	1,0	100%	100%	-	-	INTEGRAL
50979	CLARICE RODRIGUES BRIGO ZANOTTI	0,5	100%	50%	-	-	PROPORCIONAL
50980	LAIS FERNANDES FELIX VIEIRA	1,0	100%	100%	-	-	INTEGRAL
51011	CRISTIANE RONDON	0,5	100%	7%	-	-	PROPORCIONAL
51015	ROBERTO MEDEIROS PONTES	0,5	40%	20%	-	-	PROPORCIONAL
51020	BIANCA RODRIGUES DA SILVA	0,5	40%	3%	-	-	PROPORCIONAL
51021	GILLIARD OLIVEIRA SILVA	0,5	80%	40%	-	-	PROPORCIONAL
51029	ODILIA PENACHIONI	0,5	90%	45%	-	-	PROPORCIONAL
51030	TATIANA MARCATTO E SILVA	0,5	100%	14%	-	-	PROPORCIONAL
51040	IVONETE GONCALVES DE SOUSA SANTOS	0,5	60%	30%	-	-	PROPORCIONAL
51041	MIRIAM CRISTINA ZANINI DOS SANTOS	0,5	80%	40%	-	-	PROPORCIONAL
51057	FLAVIA MENDES BARROS	0,5	100%	50%	-	-	PROPORCIONAL

51065	ANA ALEXANDRINA OVANDO AYAD	0,5	60%	30%	-	-	PROPORCIONAL
51089	FABIO PINHEIRO SILVA	0,5	100%	50%	-	-	PROPORCIONAL
51102	AMAJAY CURY BRAGA	1,0	40%	40%	-	-	PROPORCIONAL
51110	MARCONI MENESES CAVALCANTI	0,5	40%	20%	-	-	PROPORCIONAL
51126	ROSILENE PAULA SOUSA	0,5	40%	20%	-	-	PROPORCIONAL
51184	MARIA HELENA GODINHO DOS SANTOS	1,0	80%	80%	-	-	PROPORCIONAL
51232	TIAGO MORAES CAMPOS	0,5	100%	50%	-	-	PROPORCIONAL
51250	FABIANA OLMEDO	1,0	60%	60%	-	-	PROPORCIONAL
51252	ROSE SANTOS DE OLIVEIRA	1,0	20%	9%	-	-	PROPORCIONAL
51253	CARLOS EDUARDO PALMA	1,0	80%	80%	-	-	PROPORCIONAL
51259	ISAAC SOARES BASTOS	0,5	87%	21%	-	-	PROPORCIONAL
51265	ADRIANA AGIANI HIPOLITO	1,0	20%	6%	III	a	CESSADO
51271	THAIS KEIKO SAITO	0,5	80%	40%	-	-	PROPORCIONAL
51272	JOSE ALFREDO ZUCARELI JUNIOR	0,5	80%	40%	-	-	PROPORCIONAL
51274	MARIA DAS GRACAS DOS SANTOS	1,0	80%	80%	-	-	PROPORCIONAL
51279	SUELI APARECIDA COSTA DE SOUZA	1,0	20%	20%	III	g	CESSADO
51282	SERGIO APARECIDO ALVES MARIANO	0,5	20%	10%	-	-	PROPORCIONAL
51297	JOVELITA BARROS DA SILVA	1,0	80%	80%	-	-	PROPORCIONAL
51335	JAQUELINE DA SILVA PEREIRA	1,0	100%	100%	-	-	INTEGRAL
51396	MARIA JOSE DE OLIVEIRA	0,5	100%	50%	-	-	PROPORCIONAL
51405	LAIZ XAVIER LEAL	0,5	100%	50%	-	-	PROPORCIONAL
51445	ROGERIO APARECIDO RODRIGUES	0,5	100%	50%	-	-	PROPORCIONAL
51455	LEANDRO MARQUES GAIO DA SILVA	0,5	80%	40%	-	-	PROPORCIONAL
51456	FELIPE ASSIS DOS SANTOS	0,5	100%	50%	-	-	PROPORCIONAL
51459	EDUARDO IGARASHI FREITAS	0,5	80%	40%	-	-	PROPORCIONAL
51460	LETICIA APARECIDA SANTOS	0,5	80%	40%	-	-	PROPORCIONAL
51461	DAIANE DUARTE SANTOS CALABRIA	0,5	100%	50%	-	-	PROPORCIONAL
51467	MARINALVA MARIA DA SILVA PINHEIRO	0,5	80%	40%	III	e	CESSADO
51469	CASSIA MELO DOS SANTOS	0,5	60%	26%	III	f	CESSADO
51472	EDNA GAMES DA COSTA	0,5	80%	40%	-	-	PROPORCIONAL
51500	VIVIAN PEDROSA DA CRUZ	0,5	70%	14%	-	-	PROPORCIONAL
51517	MARIANA TALITA FERREIRA DE CARVALHO	0,5	80%	40%	-	-	PROPORCIONAL
51518	BEATRIZ LUMENA TAO BUZIO	0,5	60%	30%	-	-	PROPORCIONAL
51537	JOSELAINE POMPEU COSTA	1,0	20%	20%	-	-	PROPORCIONAL
51546	ROSIMEIRE BARROS DA SILVA	1,0	40%	40%	-	-	PROPORCIONAL
51548	LAURIANE FERREIRA DE ANDRADE	0,5	60%	30%	III	f	CESSADO
51554	RAFAEL JOVEL MODELO	1,0	20%	20%	-	-	PROPORCIONAL
51568	ANA CRISTINA NAZARIO	1,0	60%	60%	-	-	PROPORCIONAL
51570	ISABEL CRISTINA LOPES DA FONSECA	0,5	100%	50%	-	-	PROPORCIONAL
51575	FABIANA DE CASSIA MUNIZ	1,0	20%	20%	-	-	PROPORCIONAL
51576	FRANCISCA VALERIANA DA SILVA NASCIMENTO	1,0	60%	60%	-	-	PROPORCIONAL
51600	VANESSA DE CARVALHO FRANCISCO	0,5	80%	40%	-	-	PROPORCIONAL
51601	KARINE RIBEIRO FERREIRA	1,0	20%	20%	-	-	PROPORCIONAL
51606	DANIELLE TRINDADE SILVA	1,0	20%	20%	-	-	PROPORCIONAL
51622	CHENG HWANG HUEI	1,0	100%	100%	-	-	INTEGRAL
51629	ADRIANA CARVALHO LIMA	0,5	100%	43%	-	-	PROPORCIONAL
51649	ELISANGELA FERREIRA LIMA	0,5	80%	40%	-	-	PROPORCIONAL
51659	JAQUELINE SOUZA DE MORAES	1,0	80%	80%	-	-	PROPORCIONAL
51681	ALESSANDRA DA SILVA NOVAIS	1,0	20%	20%	-	-	PROPORCIONAL
51685	CESAR AUGUSTO FURBINO MARCONDES DE MOURA	0,5	60%	26%	-	-	PROPORCIONAL
51755	LUCIVANIA CORDEIRO AVELAR	0,5	80%	40%	III	e	CESSADO
51765	GISELE MARQUES DO NASCIMENTO	1,0	20%	20%	-	-	PROPORCIONAL
51773	ISABELA MARTINS SECCO	0,5	60%	30%	-	-	PROPORCIONAL
51784	GESSICA MARIA SAMPAIO DE OLIVEIRA	0,5	40%	20%	-	-	PROPORCIONAL
51790	MILTON MARTINS DA SILVA NETO	0,5	60%	30%	-	-	PROPORCIONAL
51796	ANDREIA CORDEIRO DE SANTANA	0,5	60%	30%	III	e; f	CESSADO
51802	INES DE JESUS	1,0	20%	20%	-	-	PROPORCIONAL
51806	WALESKA BUCEME	0,5	40%	20%	-	-	PROPORCIONAL
51816	FLEDA CRISTINA DE OLIVEIRA FERRAZ SOARES	0,5	60%	30%	-	-	PROPORCIONAL
51821	THATIANE DE OLIVEIRA MARTINS	0,5	60%	30%	-	-	PROPORCIONAL
51831	ANTONIO DO CARMO ROCHA	0,5	100%	50%	-	-	PROPORCIONAL
51839	FABIO JOSE DUARTE DOS SANTOS	0,5	100%	50%	-	-	PROPORCIONAL
51893	SILVANA MARCIA DA SILVA GUIMARAES	0,5	53%	27%	-	-	PROPORCIONAL
51895	MARIANA REZENDE GONSALEZ	0,5	90%	45%	-	-	PROPORCIONAL
51896	ADRIANA LEPORI	1,0	20%	20%	-	-	PROPORCIONAL
51915	MICHELE APARECIDA DA SILVA	1,0	60%	43%	-	-	PROPORCIONAL
51928	RAQUEL SILVA DO CARMO	1,0	60%	60%	-	-	PROPORCIONAL
51932	CARLA SAKUMOTO	0,5	100%	50%	-	-	PROPORCIONAL
51933	LUCIARA DO NASCIMENTO OLIVEIRA SILVA	0,5	40%	20%	-	-	PROPORCIONAL
51961	KATIA LUIZA DE SOUSA	0,5	40%	20%	-	-	PROPORCIONAL
51965	SONIA MARIA PIRES ZANQUETA	0,5	80%	40%	-	-	PROPORCIONAL
51976	SIMONE ANDREIA COELHO FRENKELIS	0,5	67%	33%	-	-	PROPORCIONAL
51998	DANIELA ALVES BEZERRA	0,5	60%	30%	III	e	CESSADO
52049	JOSI CRISTINA MORAES DOS SANTOS	1,0	20%	20%	-	-	PROPORCIONAL
52056	VALDENICE DE OLIVEIRA SILVA	1,0	60%	60%	-	-	PROPORCIONAL
52064	SUELY MARIA DA SILVA OLIVEIRA	1,0	20%	20%	-	-	PROPORCIONAL
52065	DANIELE VALENTIM SANTOS	1,0	80%	80%	-	-	PROPORCIONAL
52079	JANETE BRITO DA SILVA	0,5	100%	50%	-	-	PROPORCIONAL
52085	LUCILENE APARECIDA FERREIRA	0,5	80%	40%	-	-	PROPORCIONAL
52092	CARLOS ANTONIO DA SILVA	1,0	60%	60%	-	-	PROPORCIONAL
52107	ELZA FATIMA DE OLIVEIRA MELO	1,0	80%	80%	-	-	PROPORCIONAL
52130	LUCAS ALVES RAIMUNDO	1,0	60%	60%	-	-	PROPORCIONAL
52150	LUIZ CARLOS ALVES SANTOS	1,0	20%	20%	-	-	PROPORCIONAL
52151	SONIA MARIA DOS SANTOS	1,0	40%	40%	-	-	PROPORCIONAL
52155	LUIZA MARIA ARAUJO	1,0	80%	80%	-	-	PROPORCIONAL
52156	AMANDA DA SILVA LUIZ	1,0	20%	20%	-	-	PROPORCIONAL
52157	PAULA RODRIGUES DO CARMO	1,0	20%	20%	-	-	PROPORCIONAL
52159	LUCIANA PEREIRA RODRIGUES	1,0	80%	80%	-	-	PROPORCIONAL
52160	JULIANA BATISTA RABELO LOPES	1,0	20%	20%	-	-	PROPORCIONAL
52163	MICHELLI DE MORAIS ROSSI PEREIRA	0,5	20%	10%	-	-	PROPORCIONAL
52191	THIELLE GALDINO SANTOS	1,0	80%	80%	-	-	PROPORCIONAL
52213	SUELI TOMOYO NAKADI	1,0	60%	60%	-	-	PROPORCIONAL
52214	CELIA REGINA ALVES	1,0	60%	60%	-	-	PROPORCIONAL
52215	ELIZABETH RIBEIRO BRAZ	1,0	80%	80%	-	-	PROPORCIONAL
52216	MARLENE APARECIDA MATIAS COTTA	1,0	80%	80%	-	-	PROPORCIONAL
52217	ILIANA BATISTA DOS SANTOS CARDOSO	1,0	60%	60%	-	-	PROPORCIONAL
52228	FRANCISCA SELDA DE QUEIROZ MAIA DA SILVA	1,0	40%	34%	-	-	PROPORCIONAL
52256	EUNICE HELENA SILVA MAGALHAES SANTOS	1,0	80%	80%	-	-	PROPORCIONAL
52263	FLAVIA CRISTINE DA SILVA SALES	1,0	60%	60%	-	-	PROPORCIONAL
52279	MARIA JOSE NELSON MATOS	0,5	100%	50%	-	-	PROPORCIONAL
52349	KELLY ROSA DO NASCIMENTO PACIFICO	0,5	80%	40%	-	-	PROPORCIONAL
52362	TAMIRES DINIZ	1,0	40%	40%	-	-	PROPORCIONAL
52368	SINVALDO JOSE DOS SANTOS JUNIOR	0,5	80%	40%	-	-	PROPORCIONAL
52411	CRISTINA ROSA DE MARTINO	0,5	100%	50%	-	-	PROPORCIONAL
52424	SUELI APARECIDA DA SILVA GRAZIEL	0,5	100%	50%	-	-	PROPORCIONAL
52425	ADRIANA FERREIRA LIMA DE SALES	0,5	60%	30%	-	-	PROPORCIONAL
52443	ANA CAROLINA REBOUCAS LAUTON	1,0	40%	40%	-	-	PROPORCIONAL
52472	CAIO CESAR DORNELLAS DO NASCIMENTO	1,0	60%	60%	-	-	PROPORCIONAL
52475	VILCEMAR JOSE DOS SANTOS	0,5	100%	50%	-	-	PROPORCIONAL
52478	ARNALDO VAZ DA COSTA	1,0	80%	80%	-	-	PROPORCIONAL
52493	KELLY CRISTINA SELLAN	1,0	80%	80%	-	-	PROPORCIONAL
52529	SAMIRA RODRIGUES	1,0	60%	60%	III	f	CESSADO
52536	CARLOS ROBERTO SARTORI	0,5	80%	40%	-	-	PROPORCIONAL
52547	FERNANDA PURIFICACAO DE OLIVEIRA AMARAL	0,5	40%	11%	III	a	CESSADO
52590	ELIANE LOPES MIRANDA COSSON	0,5	40%	20%	III	a	CESSADO
52616	FERNANDA DA SILVA MELO DE LIMA	1,0	60%	26%	III	a; f	CESSADO
52619	ANA LUCIA DA SILVA OLIVER	0,5	60%	30%	-	-	PROPORCIONAL
52631	SOLANGE LOPES DOS SANTOS	1,0	20%	20%	-	-	PROPORCIONAL
52632	SERGIO AUGUSTO ANDRADE COELHO	0,5	90%	45%	-	-	PROPORCIONAL
52647	MARIA DALVA MARIANO DE FARIA	1,0	20%	20%	-	-	PROPORCIONAL
52676	ELISANGELA TEIXEIRA MENDES WHITE	1,0	80%	80%	-	-	PROPORCIONAL
52680	CAMILA BORSARI DEGLESPOSTI	1,0	60%	60%	-	-	PROPORCIONAL

52681	EDINILDES CORREIA DOS SANTOS SOUZA	1,0	100%	100%	-	-	INTEGRAL
52692	ROSANGELA DOS SANTOS ROCHA	1,0	100%	100%	-	-	INTEGRAL
52696	MAGALI PEREIRA DE SOUZA	1,0	80%	80%	-	-	PROPORCIONAL
52710	REBECA REGINA DE BRITO ALMEIDA	0,5	100%	50%	III	f	CESSADO
52766	JAQUELINE DA SILVA LIRA ARRUDA	0,5	80%	23%	III	f	CESSADO
52846	PATRICIA CARLA HINOJOSA SARDAN	0,5	80%	40%	-	-	PROPORCIONAL
52867	MAIARA DE SOUZA SANTOS	0,5	80%	40%	-	-	PROPORCIONAL
52876	ACCHILLES FRANKLIN PATRIANI PEREIRA DE JESUS	0,5	60%	30%	-	-	PROPORCIONAL
52878	MARIANNY DE ALMEIDA	0,5	60%	30%	-	-	PROPORCIONAL
52920	IEMANCY DE BARROS PIO TORRES	0,5	100%	50%	-	-	PROPORCIONAL
52922	PAULO SERGIO BASTOS BASTOS	0,5	80%	40%	-	-	PROPORCIONAL
52936	ANDREA DE CASSIA ALVES MELLO SOUZA	0,5	40%	20%	-	-	PROPORCIONAL
52952	THAISA TAMIE NUNOKAWA DE OLIVEIRA	1,0	60%	60%	-	-	PROPORCIONAL
52970	VANIA DA SILVA LEONEL	0,5	60%	30%	-	-	PROPORCIONAL
53064	ANA CRISTINA DE SOUZA TONELOTTI	0,5	60%	30%	-	-	PROPORCIONAL
53093	JULIANA FERMINO DE JESUS BRAULIO	0,5	100%	50%	-	-	PROPORCIONAL
53107	MARLI PEREIRA AMORIM	1,0	60%	60%	-	-	PROPORCIONAL
53126	ESTHER BERNARDES EUZEBIO	1,0	60%	60%	-	-	PROPORCIONAL
53128	FRANCINA VAZ DOS SANTOS	0,5	50%	25%	III	f	CESSADO
53133	MARIA HELENA DA SILVA MIRANDA	1,0	40%	40%	-	-	PROPORCIONAL
53148	CIBELLE ALVES DE OLIVEIRA COSTA	1,0	60%	26%	-	-	PROPORCIONAL
53165	CLEOMAIR SILVA SANTOS	1,0	80%	80%	-	-	PROPORCIONAL
53167	ADRIANA DA SILVA LEAL	1,0	20%	20%	-	-	PROPORCIONAL
53171	MARCELO CARDOSO	1,0	20%	20%	-	-	PROPORCIONAL
53173	JOELMA NUNES PEREIRA	0,5	100%	50%	-	-	PROPORCIONAL
53177	QUITERIA MARIA GOMES FERREIRA	1,0	80%	80%	-	-	PROPORCIONAL
53227	SANDRA APARECIDA MADEU IDA	0,5	100%	50%	III	e; g	CESSADO
53238	CRISCIE ELLEN LAPIM PEREIRA	0,5	100%	50%	-	-	PROPORCIONAL
53244	ERICA FERREIRA RODRIGUES	1,0	40%	40%	-	-	PROPORCIONAL
53270	THAIS NASCIMENTO DA SILVA SANTOS	1,0	20%	20%	-	-	PROPORCIONAL
53276	KATIA PAZ SANTOS	1,0	80%	80%	-	-	PROPORCIONAL
53284	KATIA PAVANELLA CARNEIRO	1,0	60%	60%	-	-	PROPORCIONAL
53297	ANDRESSA APARECIDA SANTOS	0,5	40%	20%	-	-	PROPORCIONAL
53298	DEIVISON DOS SANTOS DE ALMEIDA	0,5	60%	30%	-	-	PROPORCIONAL
53307	LUANA BATISTA DE ANDRADE	0,5	100%	50%	III	g	CESSADO
53367	AMANDA GALANTE	0,5	20%	6%	III	a	CESSADO
53373	ANNE KELLIE NISHIYAMA SCHIMIDT	1,0	40%	30%	-	-	PROPORCIONAL
53378	VERA SUELI BARBOSA SUTO	0,5	60%	30%	III	f	CESSADO
53664	ELIDINALVA SOUZA CRUZ MENDONCA	0,5	40%	11%	-	-	PROPORCIONAL
53692	DANIELA CRISTINA PEREIRA DE OLIVEIRA	0,5	80%	40%	-	-	PROPORCIONAL
53694	VANDERLEI FREDERICO	1,0	60%	60%	-	-	PROPORCIONAL
53722	LIDIA ROSA DOS SANTOS MARTINS	0,5	80%	40%	-	-	PROPORCIONAL
53724	APARECIDA LUCIA CAMILO MOREIRA DA SILVA	1,0	80%	80%	-	-	PROPORCIONAL
53726	ALEXSANDRA SANTOS CANAVEIS	1,0	80%	80%	-	-	PROPORCIONAL
53731	ROSIMEIRE NEVES DE SOUZA SILVA	1,0	80%	80%	-	-	PROPORCIONAL
53736	IRENE PEREIRA DOS SANTOS	1,0	60%	60%	-	-	PROPORCIONAL
53742	ELIS PAULA FERNANDA SANTOS	1,0	80%	34%	-	-	PROPORCIONAL
53752	JEANE FERNANDES DE SOUZA	0,5	100%	50%	-	-	PROPORCIONAL
53754	DAYANE PINHEIRO CAGE	1,0	80%	80%	-	-	PROPORCIONAL
53766	NILDA ALVES PEREIRA GONCALVES	0,5	100%	50%	-	-	PROPORCIONAL
53785	JOSEMEIRE SOUZA VIEIRA ARRIEL	0,5	100%	29%	-	-	PROPORCIONAL
53787	ADRIANA ALVES DOS SANTOS	0,5	40%	20%	-	-	PROPORCIONAL
53815	LUCIENE HENRIQUE DA SILVA BARBOSA	1,0	100%	100%	-	-	INTEGRAL
53821	JORGE TARO TAKAHASHI	0,5	80%	40%	-	-	PROPORCIONAL
53847	THAYS VANICE MARRAFON RIBEIRO	0,5	80%	40%	-	-	PROPORCIONAL
53852	ANDERSON FELIX DE ANDRADE	0,5	100%	50%	-	-	PROPORCIONAL
53883	DANIELLE LUCIA ELEOTERO PRADO	1,0	60%	60%	-	-	PROPORCIONAL
53936	MARTA BELA DE MORAIS LIMA	0,5	60%	30%	-	-	PROPORCIONAL
53937	ADEMIR SANTANA	1,0	20%	20%	-	-	PROPORCIONAL
53946	GLEICE NEVES DE OLIVEIRA	0,5	40%	11%	-	-	PROPORCIONAL
53948	RITA DE CASSIA LEAL SOARES RIBEIRO	0,5	60%	30%	-	-	PROPORCIONAL
53985	VANESSA GENEROSA SANTOS OLIVEIRA	0,5	80%	40%	-	-	PROPORCIONAL
53987	FABIANA BUENO PENNA	0,5	100%	50%	-	-	PROPORCIONAL
53992	PAULA IRITSU	0,5	60%	30%	-	-	PROPORCIONAL
53993	MARIA AUXILIADORA RIBEIRO DOS SANTOS	1,0	80%	80%	-	-	PROPORCIONAL
54005	ARMANDO SERGIO DA SILVA FURQUIM	0,5	80%	23%	III	a; f	CESSADO
54055	TARSILA MARIA OVELHEIRO	0,5	50%	25%	-	-	PROPORCIONAL
54058	ROSEMEIRE DA SILVA CADETE	1,0	60%	60%	-	-	PROPORCIONAL
54064	MARIELISA DE SOUZA	0,5	100%	50%	-	-	PROPORCIONAL
54099	JOYCE LENZ GROBEL	0,5	40%	13%	-	-	PROPORCIONAL
54113	MICHELLY NUNES ALVES	0,5	60%	13%	-	-	PROPORCIONAL
54134	ERIKA RAFAEL PEREIRA	0,5	60%	30%	-	-	PROPORCIONAL
54136	FERNANDA CRISTINA DEGASPAR PATTO	0,5	80%	40%	-	-	PROPORCIONAL
54195	MARCIO FABRINI	0,5	100%	50%	III	g	CESSADO
54351	MARIA DAS GRACAS DA SILVA PINHEIRO	0,5	40%	20%	-	-	PROPORCIONAL
54365	JOHN ALMEIDA DA SILVA	0,5	80%	40%	-	-	PROPORCIONAL
54380	LUCIANA SILVA DE ARAUJO	0,5	40%	20%	III	f	CESSADO
54383	SERGIO JOAQUIM DOS SANTOS	0,5	60%	30%	III	f	CESSADO
54388	LIENI ALVES PEREIRA	0,5	100%	50%	-	-	PROPORCIONAL
54389	REGIANE FAGUNDES VILA NOVA	0,5	40%	20%	III	f	CESSADO
54433	LUCINEIA BARBOSA	0,5	40%	20%	-	-	PROPORCIONAL
54443	SILVANA APARECIDA DO NASCIMENTO SALVADOR	0,5	60%	30%	-	-	PROPORCIONAL
54471	SANDRA VIEIRA DE ALCANTARA	0,5	80%	40%	-	-	PROPORCIONAL
54478	MICHELLE NATALIA DA SILVA	1,0	80%	80%	-	-	PROPORCIONAL
54479	LURDES NEVES DE BRITO	1,0	20%	20%	-	-	PROPORCIONAL
54480	ISABEL DA CONCEICAO LUIS DA SILVA	1,0	60%	60%	-	-	PROPORCIONAL
54484	CRISTIANE DIAS DE SOUZA OLIVEIRA	1,0	20%	20%	-	-	PROPORCIONAL
54485	ALLUEDJA WILTA LIMA DA SILVA	1,0	60%	60%	-	-	PROPORCIONAL
54486	MARIA JOSE ORIGUELLA	1,0	20%	20%	-	-	PROPORCIONAL
54503	CRISTINA BISPO GALVAO MOUTINHO	1,0	60%	60%	-	-	PROPORCIONAL
54504	LAIS SILVEIRA SILVA	0,5	100%	50%	-	-	PROPORCIONAL
54512	CARLA MACHADO FERREIRA	0,5	60%	30%	-	-	PROPORCIONAL
54520	ERIKA CRISTINA DE ALMEIDA PINA	1,0	80%	80%	-	-	PROPORCIONAL
54525	ROSELI DE PAULA PARIZI PINHEIRO	1,0	60%	60%	-	-	PROPORCIONAL
54537	MARCELO GOMES DE MOURA	0,5	20%	10%	-	-	PROPORCIONAL
54544	MARIA CRISTINA RODRIGUES	1,0	80%	80%	-	-	PROPORCIONAL
54550	PATRICIA COELHO DE OLIVEIRA	0,5	80%	40%	-	-	PROPORCIONAL
54556	KATIA MARIE ISHIY YONEDA	1,0	20%	20%	-	-	PROPORCIONAL
54559	SANDRA CRISTINA DA COSTA	0,5	40%	20%	III	g	CESSADO
54567	EDSON BARBOSA PEREIRA	1,0	20%	20%	-	-	PROPORCIONAL
54572	MARCIA QUEIROZ FREIRES	1,0	40%	40%	-	-	PROPORCIONAL
54583	EUZAMAR SANTOS PEREIRA FILHA	0,5	20%	10%	-	-	PROPORCIONAL
54601	CLAUDIO TAVEIRA MENDES	0,5	20%	10%	-	-	PROPORCIONAL
54610	SILAS CORDEIRO DE ASSIS	0,5	70%	35%	-	-	PROPORCIONAL
54614	MARIA DO SOCORRO SOARES ALMEIDA	1,0	60%	60%	-	-	PROPORCIONAL
54621	REGINA JOSE DA SILVA DE PAULA	1,0	80%	80%	-	-	PROPORCIONAL
54657	VALMIRA ALVES MARCELINO	0,5	20%	10%	-	-	PROPORCIONAL
54663	CRISTIANE DE OLIVEIRA SANTOS	0,5	60%	30%	-	-	PROPORCIONAL
54669	SIMONE DA SILVA LEANDRO AMORIM	0,5	80%	40%	-	-	PROPORCIONAL
54671	NATHALY PAULINA SIMOES PAULINO PINTO	0,5	100%	50%	-	-	PROPORCIONAL
54672	MARIA ROSINEUMA FREIRES CHAVES DA SILVA	0,5	100%	50%	-	-	PROPORCIONAL
54714	YAN CARLOS MENDES CHAGAS	0,5	80%	40%	-	-	PROPORCIONAL
54719	MISLENE COSTA ALVES DA SILVA	1,0	40%	40%	-	-	PROPORCIONAL
54727	CARLOS MARAN ENGLER	0,5	80%	40%	-	-	PROPORCIONAL
54739	SEVERINA GOMES DE ALMEIDA	0,5	67%	33%	-	-	PROPORCIONAL
54746	LIDIANE BATISTA PEREIRA	0,5	100%	50%	III	f	CESSADO
54800	ROSELI SILVA ALVES DE ALMEIDA	1,0	60%	60%	-	-	PROPORCIONAL
54802	MARIA DE LOURDES DO NASCIMENTO SILVA	0,5	20%	10%	-	-	PROPORCIONAL
54805	ADRIANA DA CRUZ MARQUES	1,0	80%	80%	III	f	CESSADO
54810	LEANDRO ALVES COELHO	0,5	20%	10%	-	-	PROPORCIONAL
54811	LUCI TAGUTI	0,5	60%	30%	-	-	PROPORCIONAL
54812	MONICA ESTEVAO DE MORAES	1,0	60%	60%	-	-	PROPORCIONAL

54824	CLEYTON CARLOS COSTA DO NASCIMENTO	0,5	40%	20%	-	-	PROPORCIONAL
54831	JUSSARA MARIA LIMA	1,0	20%	20%	-	-	PROPORCIONAL
54837	RITA DE KASSIA SOUSA CASTRO DE ALMEIDA	1,0	60%	60%	-	-	PROPORCIONAL
54842	JUARES PEREIRA DE AMORIM	0,5	87%	43%	III	f	CESSADO
54847	SIMONE BEZERRA DA SILVA	0,5	40%	11%	III	e	CESSADO
54850	MARIA ADRIANA DE JESUS FAGUNDES	1,0	40%	40%	-	-	PROPORCIONAL
54860	VANESSA SCALDELA SANDOR	0,5	80%	40%	-	-	PROPORCIONAL
54870	MANOEL ZUZA SANTANA FILHO	0,5	80%	40%	-	-	PROPORCIONAL
54871	ALECSANDRA GOMES DA SILVA	0,5	80%	23%	-	-	PROPORCIONAL
54886	LILIAN DE LOURDES OLIVEIRA	0,5	80%	40%	-	-	PROPORCIONAL
54897	MARIA APARECIDA DE BRITO RIBEIRO	1,0	80%	80%	-	-	PROPORCIONAL
54915	ANDREIA ROSA DE CASTRO DOS SANTOS	1,0	80%	80%	-	-	PROPORCIONAL
54930	JESSICA DE SANTANA DA SILVA	1,0	80%	80%	-	-	PROPORCIONAL
54934	ALFA RODRIGUES FERREIRA	1,0	80%	80%	-	-	PROPORCIONAL
54989	NIVAN FLORINDA MACHADO COSTA	1,0	20%	20%	-	-	PROPORCIONAL
55040	JOAO HENRIQUE BATISTA OLIVEIRA E COSTA	0,5	60%	30%	-	-	PROPORCIONAL
55041	SEVERINA JOSE DE SANTANA SANTOS	0,5	60%	30%	-	-	PROPORCIONAL
55045	FABIO DUARTE MACHADO	0,5	40%	20%	-	-	PROPORCIONAL
55054	MILENI CRISTINA GALASTRI LOPES	0,5	80%	40%	-	-	PROPORCIONAL
55055	MAURICIO DIOGO DE MELLO	0,5	100%	50%	-	-	PROPORCIONAL
55062	ZILDA DE ALMEIDA CASTRO ROCHA	1,0	40%	40%	-	-	PROPORCIONAL
55063	CLAUDIA FERNANDA RIBEIRO DA SILVA	1,0	40%	40%	-	-	PROPORCIONAL
55067	FABIANA CRISTINA ALVES VOLPATO	0,5	80%	40%	-	-	PROPORCIONAL
55068	ROSANGELA BARBOSA DE LIRA	1,0	20%	20%	-	-	PROPORCIONAL
55070	JULIANA OLIVEIRA SANTOS	1,0	60%	60%	-	-	PROPORCIONAL
55075	ELINETE CARVALHO DOS SANTOS	0,5	60%	30%	-	-	PROPORCIONAL
55076	JANAINA DA SILVA CARDOSO	0,5	40%	20%	-	-	PROPORCIONAL
55079	ISETE LUIZA DA SILVA	1,0	80%	80%	-	-	PROPORCIONAL
55081	JOAO FELIPE CARVALHAS LOBO DE OLIVEIRA	0,5	100%	50%	-	-	PROPORCIONAL
55089	BENICIA DOS SANTOS DE SIQUEIRA	1,0	60%	60%	-	-	PROPORCIONAL
55091	CLAUDIA REGINA DA SILVA FERREIRA	0,5	40%	20%	-	-	PROPORCIONAL
55095	BRUNA CARVALHO DE OLIVEIRA ALMEIDA	1,0	40%	40%	III	f; g	CESSADO
55099	MARIA NEUSA DE FREITAS SOUZA	0,5	60%	30%	-	-	PROPORCIONAL
55103	CLEA XAVIER SANTOS	0,5	100%	50%	-	-	PROPORCIONAL
55104	DEBORA MARTINS VICTOR DOS SANTOS	0,5	60%	17%	-	-	PROPORCIONAL
55118	ELIDA VIEIRA DOS SANTOS	0,5	100%	50%	-	-	PROPORCIONAL
55126	LARISSA REGINA SCALDELA BARBOSA	0,5	50%	25%	-	-	PROPORCIONAL
55130	ALESSANDRA AVILA	0,5	100%	50%	-	-	PROPORCIONAL
55134	GILDEAMES BASTO DE AGUIAR	0,5	30%	15%	-	-	PROPORCIONAL
55143	NEIDE JANE TAVARES DA SILVA	1,0	40%	30%	-	-	PROPORCIONAL
55146	FERNANDA BRANDINO DOS SANTOS	0,5	100%	50%	-	-	PROPORCIONAL
55170	KATIA REGINA SOARES LIMA	0,5	60%	30%	-	-	PROPORCIONAL
55211	LUARA BARBOSA SANTOS	0,5	60%	30%	-	-	PROPORCIONAL
55239	EDINA CARDOSO DO NASCIMENTO	0,5	20%	10%	-	-	PROPORCIONAL
55253	ADRIANA CRISTINA DE SOUZA MORAES	0,5	100%	50%	-	-	PROPORCIONAL
55254	NATHALIA GONCALVES CAMOLEZ	0,5	80%	40%	-	-	PROPORCIONAL
55271	ANDRESSA CRISTINE SILVA	0,5	80%	40%	-	-	PROPORCIONAL
55276	AUDRIA RUBIA DE PAULA SANTOS	0,5	70%	35%	-	-	PROPORCIONAL
55330	RAQUEL EMILIA DE TOLEDO DUARTE	0,5	100%	50%	-	-	PROPORCIONAL
55334	HEIDI DE MENEZES DANIELE	0,5	80%	17%	III	f	CESSADO
55336	ANDERSON BAGATTINI CRUZ	0,5	60%	30%	-	-	PROPORCIONAL
55338	CRISTIANE RABELO DIAS	1,0	60%	60%	-	-	PROPORCIONAL
55343	ANGELICA MARIA NUNES BEZERRA CAETANO	0,5	100%	50%	-	-	PROPORCIONAL
55353	MARIANE FERRAZ DAMASCENO OLIVEIRA	0,5	70%	15%	-	-	PROPORCIONAL
55355	MARIA ALICE LORENTE GALERA	0,5	100%	50%	-	-	PROPORCIONAL
55378	JOYCE CRISTIANE CORREA DE SOUZA	0,5	100%	7%	III	f	CESSADO
55390	ANDRESA DE LUCCA	0,5	100%	29%	III	e; f	CESSADO
55397	SIMONE DE MELO SILVA TREVISOL	0,5	100%	50%	-	-	PROPORCIONAL
55410	ANGELA MARIA DOS SANTOS	1,0	60%	60%	-	-	PROPORCIONAL
55428	SARA FERREIRA PARREIRA	0,5	40%	20%	III	f; g	CESSADO
55446	SUELI FRANCISCA BUENO	1,0	80%	80%	-	-	PROPORCIONAL
55460	ELAINE COUTINHO DOS SANTOS VELOSO	1,0	40%	40%	-	-	PROPORCIONAL
55525	CATIA CERQUEIRA DOS SANTOS GOZZI	1,0	20%	20%	-	-	PROPORCIONAL
55543	DILSON CASSIANO RODRIGUES DIAS	0,5	60%	30%	-	-	PROPORCIONAL
55620	TIAGO CASALINHO MARQUES	0,5	80%	40%	III	f	CESSADO
55701	REGINA LURIKO SHIMIZU	1,0	53%	36%	-	-	PROPORCIONAL
55774	ANDREIA GIMENES BOCATO LEME	0,5	100%	50%	-	-	PROPORCIONAL
55795	SELMA CRISTINA PINHEIRO PEREIRA DA SILVA	0,5	20%	10%	-	-	PROPORCIONAL
55799	WANDERLAN MACHADO DE OLIVEIRA	0,5	60%	30%	-	-	PROPORCIONAL
55811	CLEA ALESSANDRA BARBOSA DA SILVA	0,5	60%	30%	-	-	PROPORCIONAL
55835	NATASHA CRISTINA ALVES PEREIRA	1,0	60%	60%	-	-	PROPORCIONAL
55908	TELMA MARIA COSTA	1,0	60%	60%	-	-	PROPORCIONAL
55916	SUZICLEIDE PEREIRA DOS SANTOS	0,5	100%	50%	-	-	PROPORCIONAL
55917	ADRIANA LEIKO SAGA CAMBOY	0,5	100%	50%	-	-	PROPORCIONAL
55918	JESSICA SANDRINI	0,5	100%	36%	III	f; g	CESSADO
55919	JESSICA SOUZA REIS	0,5	100%	50%	-	-	PROPORCIONAL
55946	ZENI ALMEIDA DE SOUZA MARQUES	0,5	60%	30%	-	-	PROPORCIONAL
55948	MONICA MIYUKI BABA	0,5	100%	50%	-	-	PROPORCIONAL
55951	ESTER DE JESUS DUDA	0,5	80%	40%	-	-	PROPORCIONAL
55968	ROSEMARA BATISTA SILVA	0,5	40%	14%	-	-	PROPORCIONAL
55969	FERNANDA DE LIMA SOARES HIRCHE	1,0	60%	60%	-	-	PROPORCIONAL
55973	ROSANGELA APARECIDA PIMENTA SILVEIRA	1,0	40%	40%	-	-	PROPORCIONAL
55983	PATRICIA KONDI HAMADANI	0,5	100%	43%	III	a	CESSADO
56026	CLAUDINEIA DE SOUSA	0,5	40%	20%	-	-	PROPORCIONAL
56043	VANESSA FERNANDES DE OLIVEIRA	1,0	80%	80%	-	-	PROPORCIONAL
56057	CARINA EMY SIGUIMOTO	0,5	60%	30%	-	-	PROPORCIONAL
56089	SANDRA REGINA DE CAMARGO	0,5	40%	20%	-	-	PROPORCIONAL
56091	DIRCEU DO ESPIRITO SANTO JUNIOR	0,5	20%	10%	-	-	PROPORCIONAL
56103	ELAINE LEMOS DE OLIVEIRA	1,0	67%	67%	-	-	PROPORCIONAL
56104	RODRIGO SARAGO DE MOURA	1,0	20%	17%	-	-	PROPORCIONAL
56108	LUCIANA VIEIRA ALVARENGA	0,5	100%	50%	-	-	PROPORCIONAL
56120	MARISA FUSSAE ISHIDA TAKEYA	0,5	80%	40%	-	-	PROPORCIONAL
56130	MARIA REGINA SOARES DE JESUS	1,0	20%	20%	-	-	PROPORCIONAL
56132	JULIANA NERE DOS SANTOS	1,0	40%	40%	-	-	PROPORCIONAL
56133	EVANI GOMES	0,5	80%	40%	-	-	PROPORCIONAL
56137	ROBERTA LIBORIO FRANCO	0,5	100%	50%	-	-	PROPORCIONAL
56138	TATIANE MOURA CARDOSO	1,0	80%	80%	-	-	PROPORCIONAL
56140	LUCIANA MENDES BARBOSA VOLPINI	0,5	100%	50%	III	f	CESSADO
56142	FERNANDA DA CONCEICAO BENTO	1,0	40%	40%	-	-	PROPORCIONAL
56170	ISABEL GONZAGA DOS SANTOS	0,5	20%	10%	-	-	PROPORCIONAL
56183	LENICE MONTEIRO	0,5	100%	50%	-	-	PROPORCIONAL
56194	JEFFERSON ALVES CORREIA LIMA	1,0	100%	100%	-	-	INTEGRAL
56202	KENYA GOMES GONCALVES	1,0	60%	60%	-	-	PROPORCIONAL
56220	ROSEANE DOS SANTOS FERREIRA	0,5	100%	50%	-	-	PROPORCIONAL
56285	MARCIA APARECIDA FRANCISCO ROCHA	0,5	80%	40%	-	-	PROPORCIONAL
56291	MARIA EDNA NAZARIO DA SILVA DE ANDRADE	0,5	100%	50%	-	-	PROPORCIONAL
56292	VANISE REZENDE DAMIAO	1,0	20%	20%	-	-	PROPORCIONAL
56318	RODRIGO JOSE VICENTE	0,5	100%	50%	-	-	PROPORCIONAL
56354	GLAUCIA NAVA GARCIA	0,5	40%	20%	-	-	PROPORCIONAL
56355	TATIANA MOREIRA LISBOA	1,0	40%	40%	-	-	PROPORCIONAL
56433	TANIA CONCEICAO GONCALVES DE MELO	0,5	100%	50%	-	-	PROPORCIONAL
56434	ROSEMEIRE MARIA DA SILVA	0,5	40%	20%	-	-	PROPORCIONAL
56437	ROYLER FERNANDES	0,5	20%	10%	-	-	PROPORCIONAL
56459	NEIVE CRISTINE MARQUES ALVES	1,0	70%	53%	-	-	PROPORCIONAL
56473	DORIANE SCAPIN	0,5	40%	20%	-	-	PROPORCIONAL
56476	JANAINA CAMPOS NASCIMENTO	1,0	40%	40%	-	-	PROPORCIONAL
56534	ADRIANA PRADO DE SOUZA	0,5	80%	40%	-	-	PROPORCIONAL
56538	RAVENA ARAUJO BAZZANA	0,5	20%	10%	-	-	PROPORCIONAL
56544	MEDELYN ALEXANDRE SILVA	0,5	80%	40%	-	-	PROPORCIONAL
56559	DANIELA ARAUJO SILVA PEREIRA	0,5	80%	40%	-	-	PROPORCIONAL
56560	CLAUDIANE DE SANTANA SANTOS	1,0	20%	20%	-	-	PROPORCIONAL
56562	JESSICA FERREIRA DA CRUZ	1,0	80%	80%	-	-	PROPORCIONAL

56580	DRYELLY NAYANE CAMILLA ROSA	1,0	20%	20%	-	-	PROPORCIONAL
56583	VANDERLI APARECIDA DA SILVA	0,5	60%	30%	-	-	PROPORCIONAL
56606	REGINA CELIA DE FATIMA PAULA CARLOS	1,0	20%	20%	-	-	PROPORCIONAL
56689	ERIKA DE SOUZA OLIVEIRA	1,0	60%	60%	-	-	PROPORCIONAL
56691	CRISTIANE MARTINS DE ALMEIDA	1,0	60%	60%	-	-	PROPORCIONAL
56710	JULIANA DA SILVA PEREIRA	0,5	100%	50%	-	-	PROPORCIONAL
56753	ROBSON ALVES REIS	0,5	80%	40%	-	-	PROPORCIONAL
56821	ANDREIA DUARTE SANTOS	1,0	80%	80%	-	-	PROPORCIONAL
56822	WALKIRIA LUCCHESI DE SOUZA	1,0	80%	80%	-	-	PROPORCIONAL
56830	SILVIA DE MORAES ELESBAO ROSSIM	0,5	100%	43%	-	-	PROPORCIONAL
56843	DANIELA DOS SANTOS MACEDO	1,0	90%	48%	-	-	PROPORCIONAL
56856	MARCIA CRISTINA DA SILVA	1,0	20%	20%	-	-	PROPORCIONAL
56874	PRISCILA VANDREA MONTEIRO	0,5	100%	50%	-	-	PROPORCIONAL
56879	JACQUELINE COSTA VIEIRA LIRA	0,5	100%	50%	-	-	PROPORCIONAL
56883	ROSANGELA ROCHA LINS MEDEIROS	1,0	40%	40%	III	f	CESSADO
56887	ELIZANGELA DINORAH SANTOS COELHO	0,5	100%	50%	-	-	PROPORCIONAL
56894	MARIA SUELYJANE DA COSTA	0,5	80%	40%	-	-	PROPORCIONAL
56895	GLEISSON BARBOZA DOS SANTOS	1,0	80%	80%	-	-	PROPORCIONAL
56907	JAKELINE GUEDES DA SILVA ALBUQUERQUE	0,5	80%	40%	-	-	PROPORCIONAL
56997	ANDREIA DA SILVA LEITE	0,5	70%	35%	-	-	PROPORCIONAL
57041	ANDREA ARAUJO DA SILVA	0,5	60%	30%	-	-	PROPORCIONAL
57048	NARA ALMEIDA SANTANA COELHO	0,5	80%	40%	-	-	PROPORCIONAL
57051	TANIA REIS SILVA	0,5	20%	10%	-	-	PROPORCIONAL
57060	MARILIA CINTIA RODRIGUES	0,5	50%	25%	-	-	PROPORCIONAL
57068	SIMONE OLIVEIRA RODRIGUES CAMPOS	0,5	100%	50%	-	-	PROPORCIONAL
57072	ELAINE APARECIDA SOUZA CRUZ	0,5	100%	50%	-	-	PROPORCIONAL
57094	DIEGO DE OLIVEIRA GONZAGA	0,5	60%	30%	-	-	PROPORCIONAL
57136	LILIANE TEIXEIRA RODRIGUES	0,5	70%	53%	-	-	PROPORCIONAL
57145	ANDREIA KAORI SASAKI	0,5	60%	30%	-	-	PROPORCIONAL
57148	MARIA CAROLINA MARCO ALDRIGHI NUNES	0,5	60%	30%	-	-	PROPORCIONAL
57149	PRISCILA BEATRIZ FRANCO GOES	1,0	20%	20%	-	-	PROPORCIONAL
57157	RAFAEL NUNES DA SILVA	0,5	80%	40%	-	-	PROPORCIONAL
57173	LEILA TOLENTINO CANELA	1,0	20%	20%	-	-	PROPORCIONAL
57209	VALDIRENE LOPES GARCIA	0,5	100%	50%	-	-	PROPORCIONAL
57218	EULINA FERREIRA DE CARVALHO SILVA	0,5	100%	29%	III	f	CESSADO
57220	MARIA APARECIDA DA SILVA	0,5	60%	30%	-	-	PROPORCIONAL
57223	RITA DE CASSIA PAULA	0,5	50%	18%	-	-	PROPORCIONAL
57274	VANDA APARECIDA FERNANDES LINO	0,5	80%	40%	-	-	PROPORCIONAL
57279	ROSEANNE SALES DE OLIVEIRA	0,5	100%	50%	III	f	CESSADO
57281	DIEGO AGUIAR FERREIRA DE LIMA	0,5	100%	7%	III	f, g	CESSADO
57298	MARIA SOLANGE LIMA DOS SANTOS	0,5	100%	50%	-	-	PROPORCIONAL
57301	ADRIANA REGINA SOLER FERNANDES	0,5	100%	50%	-	-	PROPORCIONAL
57351	ANNE HANAE MATSUMOTO	1,0	40%	40%	III	f	CESSADO
57371	CLAUDETE FARINA	0,5	100%	50%	-	-	PROPORCIONAL
57433	ELIANE FEITOSA SILVA	0,5	80%	40%	-	-	PROPORCIONAL
57434	DANIELA MARIA DE MATOS	0,5	60%	30%	-	-	PROPORCIONAL
57440	LUIZ HELENO MENEZES DE CARVALHO	1,0	20%	20%	-	-	PROPORCIONAL
57491	RENATA DA COSTA RAMOS CANATTO	0,5	80%	11%	-	-	PROPORCIONAL
57506	CLEVERSON LUIS RODRIGUES	0,5	50%	25%	-	-	PROPORCIONAL
57536	JOELMA BATISTA VIEIRA DIAS	0,5	60%	26%	-	-	PROPORCIONAL
57572	ELIANE MATSUOKA	0,5	67%	33%	-	-	PROPORCIONAL
57589	JOSIANE MESSIAS SANTIL SANTANA	1,0	20%	20%	III	a	CESSADO
57637	MARTA CAIRES	0,5	80%	40%	-	-	PROPORCIONAL
57671	SIRLENE PEREIRA PORTILHO	0,5	100%	50%	III	f	CESSADO
57681	ADRIANA LOURENCO DE SOUZA CARDOSO	0,5	40%	20%	-	-	PROPORCIONAL
57683	BRUNA SANCHES DE MELO MEDEIROS	0,5	90%	39%	-	-	PROPORCIONAL
57693	ANDREIA CRISTINA SANTOS OLIVEIRA	1,0	50%	38%	-	-	PROPORCIONAL
57700	ROSANGELA LIMA DURAES	1,0	40%	40%	-	-	PROPORCIONAL
57713	ALINE ALVES DA SILVA	0,5	20%	10%	-	-	PROPORCIONAL
57723	SOLANGE GOMES DA SILVA WOLF	0,5	80%	40%	-	-	PROPORCIONAL
57736	LUCILENE PEREIRA DA SILVA	0,5	80%	40%	-	-	PROPORCIONAL
57763	ANA ROSA DE GOUVEA	0,5	100%	50%	-	-	PROPORCIONAL
57816	LARISSA FERNANDA DOS PASSOS PARIS	0,5	55%	35%	-	-	PROPORCIONAL
57853	RENATO BONIFACIO CARDOSO	1,0	60%	60%	-	-	PROPORCIONAL
57854	CLAUDIA ALVES SAONETTI BRAGA	1,0	40%	40%	-	-	PROPORCIONAL
57861	CAROLINA ALMEIDA DE ANDRADE	0,5	40%	20%	-	-	PROPORCIONAL
57863	ANA PAULA QUEIROZ RAMOS SANTANA	0,5	40%	20%	-	-	PROPORCIONAL
57885	CLAUDIA SAMPAIO APATE PENTEADO	0,5	67%	22%	III	f	CESSADO
57886	PRISCILLA CAIRES CANELA	1,0	20%	20%	-	-	PROPORCIONAL
57887	HENRIQUE HERCULANO FALEIROS	0,5	67%	19%	-	-	PROPORCIONAL
57889	ROGERIO DIAS POUZA	0,5	55%	37%	-	-	PROPORCIONAL
57895	ANA LUIS SANTOS DA SILVA	0,5	80%	40%	-	-	PROPORCIONAL
57897	LUCILANE FERREIRA DO NASCIMENTO	0,5	60%	30%	-	-	PROPORCIONAL
57900	CLAUDIA ROSA DE SOUZA ALMEIDA	1,0	20%	20%	-	-	PROPORCIONAL
57901	TELMA MARIA DE OLIVEIRA	0,5	80%	40%	-	-	PROPORCIONAL
57904	VANESSA FERREIRA DOS SANTOS SILVA	0,5	100%	50%	-	-	PROPORCIONAL
57908	CELDA LUZIA DE SOUZA	0,5	100%	50%	-	-	PROPORCIONAL
57918	MARIA IVONETE DE OLIVEIRA VASCONCELOS	0,5	60%	30%	-	-	PROPORCIONAL
57940	GABRIELLA FACUNTE OLIVEIRA	0,5	60%	30%	-	-	PROPORCIONAL
57946	VANESSA CARVALHO DA SILVA	0,5	100%	50%	-	-	PROPORCIONAL
57959	EDMILSON EZEQUIEL RABELO JUNIOR	0,5	40%	20%	-	-	PROPORCIONAL
57960	NAIARA PIRES FORTUNATO DE FARIA	1,0	40%	40%	-	-	PROPORCIONAL
57961	MARIANA ASSUNCAO SAOUDA	0,5	100%	7%	III	a	CESSADO
57978	JUCILENE JUVELI DA SILVA	0,5	100%	50%	-	-	PROPORCIONAL
57981	HELEN VANESSA DE ARAUJO FERREIRA LEME	0,5	60%	4%	III	f	CESSADO
57982	JAILSON DOS SANTOS BARBOSA	0,5	60%	30%	-	-	PROPORCIONAL
57995	MARIA DO SOCORRO SILVA	0,5	60%	30%	-	-	PROPORCIONAL
58001	MARIA APARECIDA DE ANDRADE SILVA	0,5	20%	10%	-	-	PROPORCIONAL
58004	AVANEIDE MATOS DOS SANTOS	0,5	60%	30%	-	-	PROPORCIONAL
58005	ELIANE ANANIAS DA SILVA	0,5	80%	40%	-	-	PROPORCIONAL
58021	SOLENE VIEIRA DOS SANTOS	0,5	40%	20%	-	-	PROPORCIONAL
58022	CREUSA SOARES DE FREITAS	0,5	80%	40%	III	g	CESSADO
58025	ANA CLARA DE SA LEITE	0,5	87%	17%	-	-	PROPORCIONAL
58032	RAQUEL PEREIRA SOARES	0,5	100%	50%	-	-	PROPORCIONAL
58045	CICERA DA SILVA FARIA	0,5	40%	20%	-	-	PROPORCIONAL
58047	ADELAINE CRISTINA SOUZA	1,0	60%	26%	-	-	PROPORCIONAL
58050	SUELI MENDES DO NASCIMENTO	0,5	40%	20%	-	-	PROPORCIONAL
58051	REGINA TAVARES DE MENESES	0,5	60%	30%	-	-	PROPORCIONAL
58054	MARIA JOSE DA SILVA	0,5	100%	50%	-	-	PROPORCIONAL
58057	LUCIANA OLIVEIRA D ANGELO	1,0	60%	60%	-	-	PROPORCIONAL
58058	PETRUCIA EMANUELLA SALES DOS SANTOS	0,5	60%	21%	-	-	PROPORCIONAL
58066	PRISCILA CLEMENTE	1,0	40%	40%	-	-	PROPORCIONAL
58068	ADEILDA DE LIMA SANTOS	1,0	60%	60%	-	-	PROPORCIONAL
58070	PAULA CRISTINA SANTORO	0,5	100%	14%	-	-	PROPORCIONAL
58072	CINTIA LEMES GONSALVES	0,5	100%	50%	-	-	PROPORCIONAL
58073	ANA PAULA DA SILVA	1,0	60%	60%	-	-	PROPORCIONAL
58075	FRANCILENE MARCELINO FIGUEIREDO	0,5	80%	40%	-	-	PROPORCIONAL
58079	TANIA FERREIRA ALVES DE OLIVEIRA	1,0	60%	60%	-	-	PROPORCIONAL
58080	DEBORA ALVES DA SILVA	0,5	60%	30%	-	-	PROPORCIONAL
58081	WILMA MAGALHAES DE ALMEIDA	0,5	80%	40%	-	-	PROPORCIONAL
58084	JUNIOR FLORENCIO PINTO	0,5	100%	50%	-	-	PROPORCIONAL
58086	ANA CRISTINA FERREIRA GUIMARAES VELOSO	0,5	100%	50%	-	-	PROPORCIONAL
58087	ALESSANDRA DE PAULA DIAS SILVA	0,5	100%	50%	-	-	PROPORCIONAL
58090	EVELYN HELLEN MARINHO DOS SANTOS	1,0	40%	40%	-	-	PROPORCIONAL
58091	LUCIENE GABRIEL FAGUNDES	1,0	40%	40%	-	-	PROPORCIONAL
58092	HELIA GONCALVES CRUZ PENTEADO	0,5	80%	40%	-	-	PROPORCIONAL
58093	JOSEFA JULIANA DE OLIVEIRA	1,0	20%	20%	-	-	PROPORCIONAL
58094	GRAZIELA EVARISTO AVELINO	0,5	100%	50%	-	-	PROPORCIONAL
58095	MARCELA LIMA DA COSTA	1,0	20%	20%	-	-	PROPORCIONAL
58096	HIROKO NAKAMURA TORRITANI	0,5	20%	10%	-	-	PROPORCIONAL
58099	LAUDELEIDE RODRIGUES DA SILVA	1,0	60%	60%	-	-	PROPORCIONAL
58104	JOSEFA CRISTINA FERREIRA SILVA	0,5	100%	50%	-	-	PROPORCIONAL

58106	ERICA SANTIAGO DE OLIVEIRA	1,0	60%	60%	-	-	PROPORCIONAL
58109	ODINETE DE ALMEIDA CASTRO	1,0	40%	40%	-	-	PROPORCIONAL
58110	VERA LUCIA DA SILVA RIBEIRO	1,0	40%	40%	-	-	PROPORCIONAL
58111	SAULO NOVELLI	1,0	60%	60%	III	f	CESSADO
58112	ELISANGELA LIMA RIBEIRO	1,0	60%	60%	-	-	PROPORCIONAL
58113	RAQUEL APARECIDA CERQUEIRA DA SILVA	1,0	40%	40%	-	-	PROPORCIONAL
58117	ROSIVANI FERREIRA DA SILVA	1,0	20%	20%	-	-	PROPORCIONAL
58118	SUZANE ALVES VELOSO SOARES	1,0	60%	60%	-	-	PROPORCIONAL
58119	FERNANDA ARAUJO CORREIA DA SILVA	1,0	20%	20%	-	-	PROPORCIONAL
58123	MARIA AUXILIADORA DE FARIAS LIMA	1,0	60%	60%	-	-	PROPORCIONAL
58124	DANIELLE DE MORAES	1,0	80%	80%	-	-	PROPORCIONAL
58125	LUZIANE REIS RODRIGUES DE SOUZA	1,0	20%	20%	-	-	PROPORCIONAL
58134	TANIA REGINA DOS SANTOS RIBEIRO QUINTEIRO	1,0	20%	20%	-	-	PROPORCIONAL
58136	ALEX SANDRO DOS SANTOS FONTES DIAS	0,5	80%	40%	-	-	PROPORCIONAL
58138	IRA GOLINELLI SILVA	0,5	100%	50%	-	-	PROPORCIONAL
58139	ANA EDITE FAZZOLARO CAMARGO	0,5	40%	20%	-	-	PROPORCIONAL
58140	DEISE BASTIAN MARQUES	0,5	60%	30%	-	-	PROPORCIONAL
58147	CLAUDIA DOS ANJOS SANTOS	1,0	80%	80%	-	-	PROPORCIONAL
58152	RAFAEL SILVA AGRA	1,0	20%	20%	-	-	PROPORCIONAL
58153	THAIS LIMA DE SANTANA	1,0	20%	20%	-	-	PROPORCIONAL
58158	DEBORA ALVES FAGUNDES	1,0	60%	60%	-	-	PROPORCIONAL
58162	VALQUIRIA OLIVEIRA COSTA ARAUJO	1,0	20%	20%	III	e; f	CESSADO
58163	LUCIENE OLIVEIRA DE SOUZA SILVA	1,0	60%	60%	-	-	PROPORCIONAL
58166	ALINE SANTOS DE OLIVEIRA	1,0	20%	20%	-	-	PROPORCIONAL
58168	ELINETE MOREIRA DE CARVALHO	1,0	60%	60%	-	-	PROPORCIONAL
58169	EDILEUSA LIMA DE JESUS	1,0	40%	40%	-	-	PROPORCIONAL
58170	IZADORA BEMFICA DE SANTANA SILVA	1,0	40%	40%	-	-	PROPORCIONAL
58179	AUGUSTO CESAR MANRIQUE DE MELO	1,0	20%	20%	-	-	PROPORCIONAL
58225	JUSSARA CRISPIM RAMALHO PERRELA	0,5	40%	20%	-	-	PROPORCIONAL
58260	JACI PERES LAVRADA	1,0	60%	60%	-	-	PROPORCIONAL
58286	MARAISA KULIAN GUIMARAES ANDRADE	1,0	60%	60%	-	-	PROPORCIONAL
58358	DEISE SALLES BRANDAO	1,0	20%	20%	III	g; h	CESSADO
58381	CARLOS AUGUSTO SOUSA DE OLIVEIRA	1,0	20%	17%	III	a	CESSADO
58462	SUELI MIRANDA	1,0	20%	20%	-	-	PROPORCIONAL
58466	FABIANA SOUSA DOS SANTOS	0,5	100%	50%	-	-	PROPORCIONAL
58488	MARIA EDJA DA SILVA	1,0	40%	40%	-	-	PROPORCIONAL
58493	NATHALIA KAROLINI VERAS DAMAZIO DA SILVA	1,0	20%	20%	-	-	PROPORCIONAL
58515	HELDER RIBEIRO DE MENEZES ALVES	1,0	40%	40%	-	-	PROPORCIONAL
58584	ALINE RAMALHO MOREIRA	1,0	60%	60%	-	-	PROPORCIONAL
58634	ELIANE MOURA DE SOUZA	0,5	80%	40%	-	-	PROPORCIONAL
58639	RODRIGO DE OLIVEIRA	0,5	70%	35%	-	-	PROPORCIONAL
58681	LUCILIA RIBEIRO DE OLIVEIRA	0,5	40%	20%	-	-	PROPORCIONAL
58683	ALINE CRISTINA ROCHA	0,5	100%	50%	-	-	PROPORCIONAL
58745	SOELY REGINA DA SILVA SOUZA	0,5	80%	40%	-	-	PROPORCIONAL
58756	CASSIA HELITA LOURENCO DA SILVA	1,0	40%	40%	-	-	PROPORCIONAL
58759	MARCELE YUMI SAKAI	0,5	40%	20%	III	f	CESSADO
58761	CLEIDE ROSA MARCAL	1,0	60%	60%	-	-	PROPORCIONAL
58762	EVANILDE SANTOS DA SILVA DANTAS	0,5	100%	50%	-	-	PROPORCIONAL
58774	EDILENE DOS SANTOS GOMES DA SILVA	0,5	80%	40%	-	-	PROPORCIONAL
58784	JULIE YELEN CONSTANTINO E SANTOS BERTINOTTI	0,5	60%	30%	-	-	PROPORCIONAL
58795	FERNANDO APARECIDO DOS SANTOS	0,5	40%	20%	-	-	PROPORCIONAL
58798	PRISCILA VIEIRA DA SILVA DOS SANTOS	1,0	20%	20%	-	-	PROPORCIONAL
58799	SONIA MARIA DE OLIVEIRA	0,5	60%	30%	-	-	PROPORCIONAL
58800	LEONARDO FERREIRA PIRES	1,0	20%	20%	-	-	PROPORCIONAL
58823	ALESSANDRA FAGUNDES LANDIM	1,0	80%	80%	-	-	PROPORCIONAL
58833	CRISTINA APARECIDA VIANA CRUZ	1,0	20%	20%	-	-	PROPORCIONAL
58834	TEREZA MESSIAS DE LIMA	1,0	20%	20%	-	-	PROPORCIONAL
58837	LUCILENE ARAUJO SILVA DA CUNHA	1,0	20%	20%	III	f	CESSADO
58843	LUCIANA APARECIDA CAETANO	1,0	60%	60%	-	-	PROPORCIONAL
58844	MARTA BORGES DE JESUS	0,5	60%	30%	-	-	PROPORCIONAL
58846	LUCIANA PEREIRA DE BRITO	1,0	20%	20%	-	-	PROPORCIONAL
58849	MARIA FERNANDA SANTANA LEITAO FIALHO	1,0	20%	20%	-	-	PROPORCIONAL
58861	ADRIANNA DE BARROS CAVALCANTI SILVA	0,5	20%	10%	-	-	PROPORCIONAL
58868	MARILEIDE DAS VIRGENS DOS SANTOS	1,0	60%	60%	-	-	PROPORCIONAL
58869	TANIA BEATRIZ DOS SANTOS PEREIRA	1,0	20%	20%	-	-	PROPORCIONAL
58881	MAIDANE CRISTINA RODRIGUES DE JESUS	1,0	100%	100%	III	g	CESSADO
58883	FRANCISCA ALVES FEIJAO	1,0	20%	20%	-	-	PROPORCIONAL
58884	KAREN DOS SANTOS SILVA	1,0	60%	60%	-	-	PROPORCIONAL
58887	KATIA REGINA SANTOS COSTA	0,5	60%	30%	-	-	PROPORCIONAL
58892	PRISCILA DOS SANTOS CASTRO	0,5	20%	10%	-	-	PROPORCIONAL
58901	DANIELA MARIA VIEIRA DOS SANTOS	1,0	40%	40%	-	-	PROPORCIONAL
58904	MARIA CLAUDICE OLIVEIRA RIOS	1,0	20%	20%	-	-	PROPORCIONAL
58908	ELIANA BERGAMINI SILVA CAMBRAIA	0,5	60%	30%	-	-	PROPORCIONAL
58917	MARICLEIA MEIRELES PESSOA	1,0	20%	20%	-	-	PROPORCIONAL
58926	MARIANA NASCIMENTO DOS SANTOS	0,5	70%	35%	-	-	PROPORCIONAL
58943	SAMANTA SE DIAS GONCALVES DE CAMARGO	1,0	60%	60%	-	-	PROPORCIONAL
58944	IZABEL TENORIO DA SILVA	1,0	60%	60%	-	-	PROPORCIONAL
58946	MARIA HILDA DOS SANTOS SILVA	1,0	20%	20%	-	-	PROPORCIONAL
58948	TAIS LOPES DA CRUZ	1,0	60%	60%	-	-	PROPORCIONAL
58950	JANAINA LUIZ RIBEIRO	1,0	20%	20%	-	-	PROPORCIONAL
58951	DANIEL RIBEIRO CAMPOS FILHO	1,0	40%	40%	-	-	PROPORCIONAL
58955	ELIZABETE LINDA RODRIGUES TEIXEIRA SANTANA	1,0	40%	34%	-	-	PROPORCIONAL
58956	ALINE APARECIDA DIONISIO	0,5	60%	30%	-	-	PROPORCIONAL
58957	RITA DE CASSIA ARAUJO VISCONTI	1,0	80%	80%	-	-	PROPORCIONAL
58969	TAYLA CRISTINA JARDIM DE JARDIM	0,5	100%	50%	-	-	PROPORCIONAL
58974	MARTA NASCIMENTO DOS SANTOS	0,5	40%	20%	-	-	PROPORCIONAL
58975	VANESSA PINHEIRO TRINDADE	0,5	100%	50%	-	-	PROPORCIONAL
58982	FERNANDO DE SOUZA BARBOZA	0,5	100%	50%	-	-	PROPORCIONAL
58992	ANDREIA CARDOSO VILARINO	0,5	100%	29%	-	-	PROPORCIONAL
59066	FLAVIA PEREIRA DA SILVA SANTOS	1,0	60%	60%	-	-	PROPORCIONAL
59067	ADRIANA SILVA DE ARAUJO RIOS	1,0	60%	60%	-	-	PROPORCIONAL
59069	ELIANE LEITE DOS SANTOS	1,0	80%	80%	-	-	PROPORCIONAL
59071	ADRIANO ALVES DE FREITAS	1,0	20%	20%	-	-	PROPORCIONAL
59075	MARIA JOSE CARDOSO GALDINO	0,5	40%	20%	-	-	PROPORCIONAL
59076	ERIKA MAZZARA FAGUNDES	1,0	40%	28%	-	-	PROPORCIONAL
59080	JOAQUINA MARIA DOS PRAZERES ALVES	1,0	80%	80%	-	-	PROPORCIONAL
59083	KATIA ELIZABETH LOPES NOGUEIRA	1,0	20%	20%	-	-	PROPORCIONAL
59087	MARCELA CORDEIRO DE NOVAIS	1,0	20%	20%	-	-	PROPORCIONAL
59093	TATIANA URBANO SILVA	0,5	60%	30%	-	-	PROPORCIONAL
59098	MARIA ALICE GOMES MARIANO	1,0	20%	20%	-	-	PROPORCIONAL
59099	POLIANA SANTOS SILVA	1,0	60%	60%	-	-	PROPORCIONAL
59100	VALERIA PATRICIO DE ALMEIDA MATOS	0,5	100%	50%	-	-	PROPORCIONAL
59103	REGINALDA AUGUSTO PEDROSA	1,0	60%	60%	-	-	PROPORCIONAL
59117	FABIANA LOPES DE OLIVEIRA	1,0	20%	20%	-	-	PROPORCIONAL
59134	CAMILA MARTINS RODRIGUES	1,0	40%	40%	III	g	CESSADO
59140	LETICIA APARECIDA DOS SANTOS	1,0	60%	60%	-	-	PROPORCIONAL
59174	ELISETE DE ANDRADE BRAZAO	1,0	20%	20%	-	-	PROPORCIONAL
59175	APARECIDA GONCALVES BRAGA SILVA	1,0	40%	11%	-	-	PROPORCIONAL
59187	DANIELLA COSMO FERNANDES	0,5	80%	40%	-	-	PROPORCIONAL
59219	ANTONIETA CRISTINA FERREIRA DELGADO	0,5	100%	50%	-	-	PROPORCIONAL
59239	MARIA VERA DE SOUZA DOURADO	0,5	80%	40%	-	-	PROPORCIONAL
59250	EVERTON SOUZA DE ARAUJO	0,5	60%	30%	-	-	PROPORCIONAL
59265	PRISCILA CRISTINA DE LIMA	0,5	40%	20%	-	-	PROPORCIONAL
59275	FERNANDA APARECIDA DE CASTRO DE MENDONCA	0,5	100%	50%	-	-	PROPORCIONAL
59297	ROSEMEIRE DE FREITAS	0,5	100%	50%	-	-	PROPORCIONAL
59298	ARETUSA DE LIMA SANT ANA	0,5	50%	7%	III	a	CESSADO
59307	RAFAEL GEORGE MONTEIRO HERMENEGILDO	1,0	80%	80%	-	-	PROPORCIONAL
59314	MARCELLE DA SILVA VALENCA	1,0	50%	50%	-	-	PROPORCIONAL
59320	ADRIANA DA SILVA MUNIZ	0,5	20%	10%	III	f	CESSADO
59321	MIRUNA NOVAES MELO	0,5	40%	20%	-	-	PROPORCIONAL
59328	CAMILLA GUEDES ALEIXO	1,0	100%	100%	-	-	INTEGRAL
59329	ADENILDE CANDIDA TAVARES	0,5	70%	35%	-	-	PROPORCIONAL

59330	VALDIRENE APARECIDA CORDEIRO	0,5	100%	50%	-	-	PROPORCIONAL
59354	GENIVALDA DOURADO LOPES	0,5	100%	50%	-	-	PROPORCIONAL
59355	CHEN MING KUE	0,5	100%	50%	-	-	PROPORCIONAL
59358	JULIANA DE MELO	0,5	100%	50%	-	-	PROPORCIONAL
59359	DENIS SANTOS FERRAREZI	0,5	40%	20%	-	-	PROPORCIONAL
59361	MICHELE APARECIDA DE SOUZA NASCIMENTO	0,5	80%	40%	-	-	PROPORCIONAL
59368	IVONE APARECIDA GUEDES DOS SANTOS	0,5	53%	27%	-	-	PROPORCIONAL
59369	REGINA ALVES VIANA	0,5	80%	40%	-	-	PROPORCIONAL
59370	LUANA DE PAIVA	0,5	80%	40%	-	-	PROPORCIONAL
59375	MICHELE SIMOES BINOTO DO AMARAL	0,5	53%	36%	-	-	PROPORCIONAL
59379	ANA CAROLINA DOS SANTOS	0,5	53%	27%	-	-	PROPORCIONAL
59385	THAIS DOS SANTOS NAZARETH	0,5	67%	33%	-	-	PROPORCIONAL
59386	DORIS DIAS DE FREITAS GOMES	0,5	100%	50%	-	-	PROPORCIONAL
59392	DALVA LUCIA ROMEU	0,5	50%	25%	-	-	PROPORCIONAL
59393	MARIA MADALENA PEIXOTO DE OLIVEIRA CAMPOS	0,5	100%	50%	-	-	PROPORCIONAL
59401	MARIA DAS DORES GOMES DOS SANTOS	0,5	40%	6%	-	-	PROPORCIONAL
59402	OZELIA APARECIDA DE MORAES NETTO	0,5	80%	40%	-	-	PROPORCIONAL
59404	FERNANDA TARQUINA CRUZ	1,0	40%	40%	III	g	CESSADO
59405	LILIANE DIAS DA SILVA	0,5	100%	36%	-	-	PROPORCIONAL
59406	CRISTIANE ANDRADE MELO	0,5	80%	40%	-	-	PROPORCIONAL
59410	MARIA LUCILEIDE DA SILVA	0,5	80%	40%	-	-	PROPORCIONAL
59424	ROSANA DOS SANTOS MELO	1,0	60%	60%	-	-	PROPORCIONAL
59429	THAIS FERREIRA BASSAN	0,5	20%	10%	-	-	PROPORCIONAL
59532	ELIANE SANTOS DOS ANJOS LUZ	0,5	100%	50%	-	-	PROPORCIONAL
59552	SANDRA PEREIRA DA CRUZ	0,5	40%	20%	-	-	PROPORCIONAL
59573	RAFAELA FERREIRA DA SILVA	0,5	80%	40%	-	-	PROPORCIONAL
59588	AURIZANIA DE OLIVEIRA SILVA	1,0	20%	20%	-	-	PROPORCIONAL
59607	ADRIANA FERREIRA GRANCHELLI	0,5	100%	50%	-	-	PROPORCIONAL
59614	JULIA VALERIA MOTTA DE MATOS	0,5	100%	50%	-	-	PROPORCIONAL
59623	JAQUELINE AVELINO DO NASCIMENTO	1,0	80%	80%	-	-	PROPORCIONAL
59634	ANGELA BARBOSA LINS	1,0	40%	40%	-	-	PROPORCIONAL
59637	DANILLA ALVES FEITOSA RODRIGUES	0,5	60%	30%	-	-	PROPORCIONAL
59641	PATRICIA RIOS DE MIRANDA	0,5	80%	40%	-	-	PROPORCIONAL
59646	MARCOS ANTONIO ARAUJO DE MACEDO	0,5	80%	40%	-	-	PROPORCIONAL
59652	LAUDELINA DE FATIMA SIQUEIRA PEREIRA	0,5	100%	50%	-	-	PROPORCIONAL
59654	VICTOR ALEXSANDER ROMANO	1,0	60%	60%	-	-	PROPORCIONAL
59699	ANDREIA DO AMARAL	0,5	60%	30%	-	-	PROPORCIONAL
59700	NILCE PEREIRA VILELLA SOUZA	0,5	100%	50%	-	-	PROPORCIONAL
59722	MONICA NATALIA FARIAS RODRIGUES	0,5	80%	40%	-	-	PROPORCIONAL
59725	VALESKA EDNEUDA DE SOUZA SILVA	0,5	20%	10%	-	-	PROPORCIONAL
59731	KELLY JESUS CERQUEIRA SANTOS	0,5	20%	10%	-	-	PROPORCIONAL
59732	LUCIENE MEDEIROS DE MOURA	0,5	50%	25%	-	-	PROPORCIONAL
59737	RENATO SEIJI OKAMOTO	0,5	70%	35%	-	-	PROPORCIONAL
59738	ADILTON BARREIROS SOUZA	0,5	80%	40%	-	-	PROPORCIONAL
59739	TATIANA DE ALMEIDA SILVA	0,5	80%	40%	-	-	PROPORCIONAL
59757	BARBARA DE JESUS SA	1,0	20%	20%	-	-	PROPORCIONAL
59759	LILIAN AMBROZINA TAVARES OLIVEIRA	0,5	60%	30%	-	-	PROPORCIONAL
59762	GILIANA SILVA DE LIMA	1,0	80%	80%	-	-	PROPORCIONAL
59764	BRUNO JORDAO DUARTE	1,0	80%	80%	-	-	PROPORCIONAL
59766	FABIOLA VIEIRA DA SILVA	0,5	60%	30%	III	f	CESSADO
59767	VERA LUCIA FONTES DE OLIVEIRA SILVA	0,5	40%	20%	-	-	PROPORCIONAL
59773	DORACI APARECIDA DOS SANTOS BATESSOCO TRAJANO	1,0	40%	40%	-	-	PROPORCIONAL
59775	ALINE PATRICIA MONTORO BELLO	0,5	60%	26%	III	e; f	CESSADO
59778	MARIA AMELIA CAMARGO DE SOUZA	0,5	80%	23%	-	-	PROPORCIONAL
59779	SIMONE DO VAL	0,5	80%	40%	III	f	CESSADO
59780	CLAUDIA SANCHES DA COSTA	0,5	100%	50%	-	-	PROPORCIONAL
59788	ELAINE LARRUSSA	1,0	40%	40%	-	-	PROPORCIONAL
59789	INACIA MARIA PAIVA DA SILVA	0,5	90%	26%	-	-	PROPORCIONAL
59790	KAIO CALABRESE VARGAS	0,5	60%	30%	-	-	PROPORCIONAL
59791	SHEILA MANRIQUE FALASCHI	1,0	20%	20%	-	-	PROPORCIONAL
59794	LUCAS DE OLIVEIRA CARDOZO	0,5	73%	36%	-	-	PROPORCIONAL
59798	SOLANGE DE SOUZA SANTOS	1,0	60%	60%	-	-	PROPORCIONAL
59800	CLARA ROSANE DE MENEZES	0,5	100%	50%	-	-	PROPORCIONAL
59806	ANA CAROLINA DE SOUSA SILVA	1,0	40%	40%	-	-	PROPORCIONAL
59807	RAFAEL BAPTISTA TEIXEIRA	1,0	80%	80%	-	-	PROPORCIONAL
59811	CACILDA RAIZI DA SILVA	1,0	20%	20%	-	-	PROPORCIONAL
59816	VINICIUS BONTEMPO DE LIMA SANTOS	0,5	40%	20%	-	-	PROPORCIONAL
59822	ROSIMEIRE INFANTINO CAPUANI	0,5	100%	50%	-	-	PROPORCIONAL
59823	LAUDICEIA DE SOUSA AQUINO	1,0	80%	80%	-	-	PROPORCIONAL
59824	ISABEL CRISTINA SILVA OLIVEIRA	0,5	80%	40%	-	-	PROPORCIONAL
59829	GABRIELA MARQUES DOS SANTOS	1,0	20%	20%	-	-	PROPORCIONAL
59830	APARECIDA DE FATIMA DA CONCEICAO CREPALDI	0,5	60%	30%	-	-	PROPORCIONAL
59834	MARIA DA GLORIA PEREIRA DE SOUZA	1,0	80%	80%	-	-	PROPORCIONAL
59836	PALOMA OSMARA DOS SANTOS GIMENEZ	1,0	40%	40%	-	-	PROPORCIONAL
59843	ROSANGELA APARECIDA DE OLIVEIRA	1,0	60%	60%	-	-	PROPORCIONAL
59845	LUCIANA APARECIDA RODRIGUES DA SILVA	1,0	40%	40%	-	-	PROPORCIONAL
59848	DANIELLY ELAINE BERTON MACHADO	1,0	60%	60%	-	-	PROPORCIONAL
59851	JOSEFA FERNANDES DE ARAUJO	1,0	60%	60%	-	-	PROPORCIONAL
59852	PATRICIA BARBOSA DA CONCEICAO	1,0	60%	60%	-	-	PROPORCIONAL
59853	ROBERTA ALVES DOS SANTOS	1,0	20%	3%	-	-	PROPORCIONAL
59857	JOSEFA CLAUDINO BARBOZA DO NASCIMENTO	1,0	80%	80%	-	-	PROPORCIONAL
59863	ADEMIR DA SILVA FAUSTO	0,5	80%	40%	-	-	PROPORCIONAL
59885	DILCEA DA COSTA SILVA EPIFANIO	1,0	100%	100%	-	-	INTEGRAL
59895	ELISABETE COLETA SOUZA	0,5	40%	20%	-	-	PROPORCIONAL
59898	GISELE NASCIMENTO DOS ANJOS	1,0	80%	80%	-	-	PROPORCIONAL
59899	GISLAINE SANTOS SA	0,5	80%	23%	-	-	PROPORCIONAL
59900	ADRIANE CHRISTINE DAL COL	1,0	40%	40%	-	-	PROPORCIONAL
59901	ADRIANA MARQUES DA SILVA SOUZA	1,0	20%	20%	-	-	PROPORCIONAL
59902	ANA PAULA DE OLIVEIRA GOMES	1,0	20%	20%	-	-	PROPORCIONAL
59912	ALINE FRANCINE DA SILVA	0,5	60%	17%	III	a	CESSADO
59914	ELIDE LEIA CELESTINO DIONIZIO	1,0	20%	20%	-	-	PROPORCIONAL
59918	MARIA EFIGENIA DE ANDRADE	0,5	80%	29%	-	-	PROPORCIONAL
59919	ALCIONE DE FREITAS MARTINS	1,0	20%	20%	-	-	PROPORCIONAL
59920	ELVIRA PEREIRA DOS SANTOS	1,0	80%	80%	-	-	PROPORCIONAL
59921	ELOISA HELENA SILVA DE OLIVEIRA	1,0	40%	40%	-	-	PROPORCIONAL
59922	LUCIENE DIAS PEDREIRA	1,0	20%	20%	-	-	PROPORCIONAL
59925	ANDREIA APARECIDA DE OLIVEIRA	0,5	100%	50%	-	-	PROPORCIONAL
59926	SIMONE MONTEIRO CASSIANO	1,0	20%	20%	-	-	PROPORCIONAL
59927	MARCIA VALERIA MADALENA	1,0	20%	20%	-	-	PROPORCIONAL
59929	GIOVANNA TURSI CATAPANI	0,5	80%	40%	-	-	PROPORCIONAL
59939	JOSELIA MORORO DE MACEDO	1,0	40%	40%	-	-	PROPORCIONAL
59940	EDUARDO RAMALHO	0,5	90%	25%	III	f	CESSADO
59946	BRUNA RODRIGUES NASCIMENTO FERNANDES	1,0	40%	23%	-	-	PROPORCIONAL
59949	SUELI DE MACEDO LIMA	1,0	40%	40%	-	-	PROPORCIONAL
59950	TATIANA OLIVEIRA DOS SANTOS SILVA	1,0	60%	60%	-	-	PROPORCIONAL
59953	GABRIELA DA SILVA SANTIAGO DONNES	1,0	80%	80%	-	-	PROPORCIONAL
59958	ERICA CRISTINA BORGES PEREIRA	1,0	80%	80%	-	-	PROPORCIONAL
59962	LEANDRO SILVA DA TRINDADE	0,5	80%	40%	-	-	PROPORCIONAL
59967	RENATA OLTRAMARI DE FREITAS	1,0	40%	40%	-	-	PROPORCIONAL
59969	ANA PAULA SATILO	1,0	20%	20%	-	-	PROPORCIONAL
59970	ALINE DE SOUZA SILVA	0,5	80%	40%	-	-	PROPORCIONAL
59980	HUDNEIA APARECIDA DE SOUZA COSTA	1,0	80%	80%	-	-	PROPORCIONAL
59986	DANIELE SANTOS BENJAMIN	0,5	60%	30%	-	-	PROPORCIONAL
59991	ERIVALDO OLIVEIRA DE MELO	0,5	40%	20%	-	-	PROPORCIONAL
59994	CAMILA SILVA MENDES	0,5	100%	15%	-	-	PROPORCIONAL
59997	GILVANDA DA SILVA COSTA	0,5	60%	30%	-	-	PROPORCIONAL
59998	IVETE SILVA SALES MARQUES	0,5	80%	40%	-	-	PROPORCIONAL
60013	FRANCISCO PEIXOTO BARRANZUELA	0,5	100%	50%	-	-	PROPORCIONAL
60028	MATHEUS DE LIMA CAZELATO	0,5	40%	20%	-	-	PROPORCIONAL
60064	VANESSA VIEIRA ISHIKI	0,5	100%	50%	-	-	PROPORCIONAL
60069	PATRICIA PRATA TERRA DE FREITAS	0,5	80%	40%	-	-	PROPORCIONAL
60079	EVALDO RAMOS BARRA	0,5	67%	14%	III	f	CESSADO

60093	MARCIA FERNANDES DA SILVA	0,5	60%	30%	-	-	PROPORCIONAL
60119	VERIDIANA SILVA TAVARES	0,5	20%	10%	-	-	PROPORCIONAL
60121	JULIANA PELLICIARI AMARO	1,0	80%	61%	-	-	PROPORCIONAL
60122	DAIANE PAULA BATISTA FIGUEIREDO DOS SANTOS	0,5	100%	50%	-	-	PROPORCIONAL
60123	FRANCISCA PEREIRA DE SOUZA	0,5	40%	20%	-	-	PROPORCIONAL
60126	LIVIAN ARAUJO DAURA	0,5	80%	40%	-	-	PROPORCIONAL
60138	HELENA DA SILVA NUNES	0,5	60%	30%	-	-	PROPORCIONAL
60142	LUCIANA MIRANDA SANTOS DO CARMO	0,5	100%	50%	-	-	PROPORCIONAL
60153	MARIANA MARTINS VILAS BOAS	0,5	80%	40%	-	-	PROPORCIONAL
60173	ANDREZA DA SILVA LUIZ	1,0	20%	20%	-	-	PROPORCIONAL
60202	MARCIA CRISTINA GENARI	0,5	80%	40%	III	e; f; g	CESSADO
60206	GABRYELLA OLEGARIO OLIVEIRA CARVALHO	1,0	20%	20%	-	-	PROPORCIONAL
60210	ROSILEI COIADO FARIAS	0,5	100%	50%	-	-	PROPORCIONAL
60211	JULIANE PINHEIRO PATRICIO	1,0	80%	80%	-	-	PROPORCIONAL
60212	ANA PAULA DO AMARAL GOMES	1,0	20%	20%	-	-	PROPORCIONAL
60213	DAVI FERREIRA DA CONCEICAO	1,0	20%	20%	-	-	PROPORCIONAL
60214	MARIA CILENE DA SILVA	1,0	80%	80%	-	-	PROPORCIONAL
60215	GILVANISE DA SILVA LOPES	1,0	60%	60%	-	-	PROPORCIONAL
60216	CLAUDIA TAVEIRA DE ALMEIDA MEDEIROS	0,5	60%	30%	-	-	PROPORCIONAL
60217	ROVELIA DA SILVA PEREIRA	1,0	80%	80%	-	-	PROPORCIONAL
60218	SIMONE LIMA DA SILVA PINHEIRO	0,5	60%	30%	-	-	PROPORCIONAL
60219	MONALISA HELENA REIS	1,0	80%	80%	-	-	PROPORCIONAL
60224	CAMILA VALBUENO MARQUES	1,0	80%	80%	-	-	PROPORCIONAL
60227	MILENA GOMES MAGLIO	1,0	20%	20%	-	-	PROPORCIONAL
60231	VIVIANE SILVA DO NASCIMENTO	1,0	80%	80%	-	-	PROPORCIONAL
60234	STELLA MARIS DE MELLO MOREIRA	1,0	20%	20%	-	-	PROPORCIONAL
60239	CINTIA BRAS DE SOUSA SILVA	1,0	80%	80%	III	g	CESSADO
60241	KARINA VAZ DE LIMA MARTINS	1,0	20%	20%	-	-	PROPORCIONAL
60243	JAQUELINE RIBEIRO BARBOSA	1,0	80%	80%	-	-	PROPORCIONAL
60244	TERESA KIYOKO NUNOKAWA DE OLIVEIRA ALVES	0,5	60%	30%	-	-	PROPORCIONAL
60248	ALESSANDRA FREITAS	1,0	80%	80%	-	-	PROPORCIONAL
60250	ANTONIA RODRIGUES DE SOUSA	0,5	60%	30%	-	-	PROPORCIONAL
60259	JEFERSON CHARLES BRAZIL	0,5	80%	40%	-	-	PROPORCIONAL
60262	PRISCILA SILVA DE ARAUJO	1,0	60%	60%	-	-	PROPORCIONAL
60263	ELAINE SOUZA DA SILVA	1,0	60%	60%	-	-	PROPORCIONAL
60265	ANA PAULA OLIVEIRA RAMOS	0,5	20%	10%	-	-	PROPORCIONAL
60268	RODRIGO BARROS SANTANA DA SILVA FARIAS	1,0	60%	60%	-	-	PROPORCIONAL
60270	MARIA LUCINEIDE CORREIA LOPES	1,0	80%	80%	-	-	PROPORCIONAL
60272	ANDREIA FELIX DA SILVA NASCIMENTO	0,5	60%	30%	-	-	PROPORCIONAL
60274	CINTIA APARECIDA SOUZA	0,5	70%	35%	-	-	PROPORCIONAL
60277	ELISABETH APARECIDA DE FREITAS GONCALVES	0,5	100%	50%	-	-	PROPORCIONAL
60278	MARIA DO ROSARIO OLIVEIRA GOMES	1,0	80%	80%	-	-	PROPORCIONAL
60279	KATIA APARECIDA PAULINO	0,5	80%	40%	-	-	PROPORCIONAL
60281	CARLA ROLLES SEGURA	0,5	60%	30%	-	-	PROPORCIONAL
60284	LORENA SANTOS DA SILVA	1,0	20%	20%	-	-	PROPORCIONAL
60285	ANDRE ALVES PEREIRA	0,5	80%	40%	-	-	PROPORCIONAL
60288	ROSANGELA PEREIRA SILVA	1,0	100%	100%	III	f	CESSADO
60289	JAQUELINE CONCEICAO MARQUES URSULINO	1,0	80%	80%	-	-	PROPORCIONAL
60292	FELIPE PEREIRA DE ARAUJO	0,5	80%	40%	-	-	PROPORCIONAL
60294	ANA CLAUDIA MONTEIRO MEDEIROS	0,5	80%	40%	-	-	PROPORCIONAL
60296	JENIFFER ALECRIM ONATE	1,0	40%	40%	-	-	PROPORCIONAL
60298	SUELEN RODRIGUES DE SANTANA SILVA	1,0	20%	20%	-	-	PROPORCIONAL
60300	PAULA DAMETTO DE SOUZA	0,5	100%	50%	-	-	PROPORCIONAL
60302	MARCOS LEAO TEODOSIO	0,5	80%	40%	-	-	PROPORCIONAL
60305	THIAGO JURADO	0,5	55%	35%	-	-	PROPORCIONAL
60307	RAFAEL EDUARDO DA SILVA	0,5	80%	40%	-	-	PROPORCIONAL
60319	CASSIA DE MORAES	1,0	60%	60%	-	-	PROPORCIONAL
60320	DEBORA PRISCILA DE MORAES	1,0	80%	80%	-	-	PROPORCIONAL
60330	ZULEIDE MARIA DA SILVA OLIVEIRA	0,5	60%	30%	-	-	PROPORCIONAL
60336	PRISCILA RIBEIRO DOS SANTOS	0,5	80%	40%	-	-	PROPORCIONAL
60339	WENDEL WILLIAM GALVAO DA SILVA	0,5	80%	40%	-	-	PROPORCIONAL
60340	DEBORA ALVES DOS REIS DE SOUZA	0,5	80%	40%	-	-	PROPORCIONAL
60346	VALERIA CRISTIANE DE MATOS MARTINS	0,5	100%	50%	-	-	PROPORCIONAL
60361	NADJA AUDIMARA DOS SANTOS	0,5	60%	30%	III	g	CESSADO
60362	PAULO RICARDO SANTANA DE MOURA	0,5	80%	40%	-	-	PROPORCIONAL
60364	MONICA VENANCIO DA SILVA SANTOS	0,5	60%	30%	-	-	PROPORCIONAL
60367	MIRIAM KATIA DOS SANTOS	0,5	60%	30%	-	-	PROPORCIONAL
60378	ALEXANDRA DOS SANTOS	1,0	20%	20%	-	-	PROPORCIONAL
60422	LUSINETE JOSEFA DA SILVA	0,5	100%	50%	-	-	PROPORCIONAL
60427	KATICILENE NERES DA SILVA	0,5	100%	50%	-	-	PROPORCIONAL
60429	MARIA LUANA FAUSTO OLIVEIRA	1,0	40%	40%	-	-	PROPORCIONAL
60431	ADRIANA DE CASSIA TEIXEIRA PERETTA	0,5	60%	30%	III	g	CESSADO
60434	DALVA APARECIDA ALVES DA SILVA	1,0	60%	60%	-	-	PROPORCIONAL
60436	JODINEIA REIS GOMES	1,0	40%	40%	-	-	PROPORCIONAL
60437	SANDRA REGINA MOTA DE MENEZES	1,0	60%	60%	-	-	PROPORCIONAL
60438	JESSICA DE ALCANTARA RODRIGUES	1,0	20%	20%	-	-	PROPORCIONAL
60442	ADRIANA ANTUNES PINHEIRO DA SILVA	1,0	60%	60%	-	-	PROPORCIONAL
60444	RITA SONETE ALVES DE OLIVEIRA	0,5	20%	10%	-	-	PROPORCIONAL
60445	ELISANGELA MARIA NOGUEIRA	1,0	20%	20%	-	-	PROPORCIONAL
60447	SOFIA SALVADOR FALCONI	1,0	20%	20%	-	-	PROPORCIONAL
60463	CAMILA DE MELO MATOS MIRIANI	0,5	100%	50%	-	-	PROPORCIONAL
60468	GISLENE DA SILVA	0,5	60%	30%	-	-	PROPORCIONAL
60475	EDNA BATISTA ROCHA	1,0	80%	80%	-	-	PROPORCIONAL
60476	EVANI DE SANTANA COELHO	0,5	20%	10%	-	-	PROPORCIONAL
60478	MARTA BORGES NASCIMENTO	1,0	20%	20%	-	-	PROPORCIONAL
60483	OLINDINA DOS SANTOS SILVA	0,5	20%	10%	-	-	PROPORCIONAL
60490	DAVI FREIRE SOARES MARTINS	0,5	100%	50%	-	-	PROPORCIONAL
60491	RUBEI GOMES SANTOS	0,5	80%	63%	-	-	PROPORCIONAL
60504	CRISTINA ELIAS DA SILVA	1,0	60%	60%	-	-	PROPORCIONAL
60509	JOENILDA LUZIA DE MEDEIROS	0,5	20%	10%	-	-	PROPORCIONAL
60511	LUIZA MARIA DOS SANTOS SILVA	0,5	80%	40%	-	-	PROPORCIONAL
60516	SILVANA GREGORIO DE OLIVEIRA	1,0	60%	60%	-	-	PROPORCIONAL
60518	LOURDES BARROS CAVALCANTE	0,5	60%	30%	-	-	PROPORCIONAL
60522	ANA PAULA SANTOS BASTOS	0,5	100%	50%	-	-	PROPORCIONAL
60523	PATRICIA APARECIDA DA SILVA	0,5	100%	50%	-	-	PROPORCIONAL
60524	FRANCISCA SELMA QUEIROZ MAIA	1,0	100%	100%	-	-	INTEGRAL
60529	SONIA MARIA ALVES DE OLIVEIRA DA SILVA	1,0	80%	80%	-	-	PROPORCIONAL
60531	JOSIANE DA SILVA MOREIRA SILVESTRE	0,5	60%	30%	-	-	PROPORCIONAL
60532	SUELLEN DE OLIVEIRA LIMA	0,5	60%	30%	-	-	PROPORCIONAL
60535	ALEKSON DIEGO DOS SANTOS ALVES	0,5	40%	20%	-	-	PROPORCIONAL
60536	CRISTIANE ARTEN DE SOUZA	1,0	60%	60%	-	-	PROPORCIONAL
60541	ESTER MARIA DE LIMA SILVA	0,5	100%	50%	-	-	PROPORCIONAL
60543	MARIA BENEDITA RODRIGUES	0,5	80%	40%	-	-	PROPORCIONAL
60545	ANA GENI LOPES MOTA	0,5	60%	30%	-	-	PROPORCIONAL
60547	DALVA DE ANDRADE DA CRUZ RAMOS	1,0	60%	60%	-	-	PROPORCIONAL
60550	LIRIA RODRIGUES DOS SANTOS	1,0	60%	60%	-	-	PROPORCIONAL
60554	MARIA CELINA DE MOURA SOBRAL	1,0	20%	20%	-	-	PROPORCIONAL
60565	ANDRIGO NARENTI MESSIAS	1,0	60%	60%	-	-	PROPORCIONAL
60566	SORAIA CERQUEIRA FIRMINO WINTER	1,0	60%	60%	-	-	PROPORCIONAL
60567	BRUNA MENEZES DA SILVA	1,0	20%	20%	III	f; g	CESSADO
60568	MARCELO ROSSI BARBOZA	1,0	60%	60%	-	-	PROPORCIONAL
60569	DULCE DE FATIMA BRAGA	0,5	60%	30%	-	-	PROPORCIONAL
60570	SELMA VIEIRA DE MORAES RODRIGUES	1,0	80%	80%	-	-	PROPORCIONAL
60572	GUSTAVO SIQUEIRA PRIES DE OLIVEIRA	0,5	80%	40%	-	-	PROPORCIONAL
60577	SONIA REGINA DE LIMA GOMES	1,0	60%	60%	-	-	PROPORCIONAL
60578	MARLI GUEDES DA SILVA CUNHA	0,5	100%	50%	III	f	CESSADO
60580	BRUNA MASCARENHAS BERNARDO	1,0	60%	26%	-	-	PROPORCIONAL
60582	VALERIA CRISTINA DA SILVA	1,0	60%	60%	-	-	PROPORCIONAL
60584	SONIA GOMES DOS REIS	1,0	60%	60%	-	-	PROPORCIONAL
60591	LUANA CECILIA ADOLFO DOS SANTOS	0,5	100%	50%	-	-	PROPORCIONAL
60593	STEFANIE FERNANDES AVELLAR NUNES	0,5	100%	50%	-	-	PROPORCIONAL
60594	ROSANGELA SANTOS RIBEIRO DE SOUZA	0,5	100%	50%	-	-	PROPORCIONAL

60595	AMANDA ROBERTA DE SOUZA	1,0	60%	60%	-	-	PROPORCIONAL
60596	GUSTAVO GUIMARAES DOS SANTOS	0,5	100%	50%	-	-	PROPORCIONAL
60599	SANDRA ALEIXO AGUILLERA DIAS	0,5	60%	30%	-	-	PROPORCIONAL
60601	RONALDO ALVES BENTO	1,0	40%	40%	-	-	PROPORCIONAL
60602	KATIA GOMES DE SOUSA RIBEIRO	0,5	60%	13%	III	f	CESSADO
60603	CLAUDIA APARECIDA LOPES BRITO	0,5	60%	30%	-	-	PROPORCIONAL
60604	JAQUELINE PRADO BALEEIRO	0,5	60%	30%	-	-	PROPORCIONAL
60606	SOLANGE MELO OLIVEIRA DE JESUS	1,0	60%	60%	-	-	PROPORCIONAL
60607	FRANCICLEIDE SANTOS DE FRANCA	0,5	100%	50%	-	-	PROPORCIONAL
60608	JACIRA NASCIMENTO LUDOVICO ROMUALDO	1,0	80%	80%	-	-	PROPORCIONAL
60609	SIMONE MARCIA DO NASCIMENTO	0,5	80%	40%	-	-	PROPORCIONAL
60610	GISELLE VIANA SILVA	1,0	60%	60%	-	-	PROPORCIONAL
60611	ELIZA JANUARIO SANTOS	1,0	80%	80%	III	g	CESSADO
60613	ENIFAUSTA ROSA CARNEIRO DE AMORIM	0,5	100%	50%	-	-	PROPORCIONAL
60614	LUCIANA DE JESUS NASCIMENTO	0,5	60%	30%	-	-	PROPORCIONAL
60616	ELIANA RODRIGUES DA SILVA	0,5	100%	50%	-	-	PROPORCIONAL
60617	MARINA CRUZ DOS SANTOS	0,5	100%	50%	-	-	PROPORCIONAL
60619	ROSANA RODRIGUES DO NASCIMENTO	1,0	20%	20%	-	-	PROPORCIONAL
60620	LUANA GARBELINI MONTOVAM MONTEIRO	0,5	20%	10%	-	-	PROPORCIONAL
60621	IZABELLA BARBOSA DE MORAIS	0,5	40%	14%	-	-	PROPORCIONAL
60622	ERICA DOS SANTOS ALVARENGA ROCHA	0,5	100%	50%	-	-	PROPORCIONAL
60623	MARCIA REGINA LOPES DE SOUZA	0,5	60%	30%	-	-	PROPORCIONAL
60624	SAMIR PIRES DE FREITAS	1,0	40%	40%	-	-	PROPORCIONAL
60625	ELISANGELA RODRIGUES DE SOUZA NOVAIS	0,5	80%	40%	-	-	PROPORCIONAL
60626	MICHELLE DA SILVA DUARTE	0,5	100%	50%	-	-	PROPORCIONAL
60628	JUSSARA SOUSA DOS SANTOS	1,0	60%	17%	-	-	PROPORCIONAL
60629	MARIA CRISTINA DE OLIVEIRA	1,0	60%	60%	-	-	PROPORCIONAL
60630	VIVIANE PEREIRA BALEEIRO	1,0	60%	60%	-	-	PROPORCIONAL
60631	DAISY APARECIDA ANDRADE DOS SANTOS	1,0	60%	60%	-	-	PROPORCIONAL
60632	DANIELA NAYARA COSTA VIANNA	1,0	60%	60%	III	g	CESSADO
60633	LUCIANA PAULA DOMINGOS SANTOS	1,0	60%	60%	-	-	PROPORCIONAL
60637	CLARINA MARIA MELCHIORI	1,0	80%	80%	-	-	PROPORCIONAL
60638	MARCIA DA SILVA CUNHA	0,5	80%	40%	-	-	PROPORCIONAL
60639	DAIANE ALVES DA SILVA	0,5	60%	30%	-	-	PROPORCIONAL
60640	CHAIRLAN FERREIRA MESSIAS DOS SANTOS	0,5	60%	30%	-	-	PROPORCIONAL
60641	PATRICIA APARECIDA MARTINS DOS SANTOS	0,5	100%	50%	-	-	PROPORCIONAL
60644	ROSENILDE DOS SANTOS ALVES	0,5	60%	30%	-	-	PROPORCIONAL
60645	NILZETE DE JESUS BISPO	1,0	80%	80%	-	-	PROPORCIONAL
60648	LUIZA DOROTEU DA SILVA SOARES	0,5	60%	30%	-	-	PROPORCIONAL
60649	GABRIELA CAROLINA BANDEIRA STORL	0,5	60%	30%	-	-	PROPORCIONAL
60651	SUSANA CARNEIRO DE OLIVEIRA	0,5	80%	40%	-	-	PROPORCIONAL
60655	MARIA LUIZA RAMALHO DA SILVA	0,5	80%	40%	III	f	CESSADO
60658	MARILU APARECIDA PASSOS	0,5	60%	13%	-	-	PROPORCIONAL
60660	GALDINA MAGALHAES DA SILVA MELO	0,5	100%	50%	-	-	PROPORCIONAL
60661	LEONICE DE SOUSA BALBINO FRANCISCO	1,0	60%	60%	-	-	PROPORCIONAL
60662	MARIA OZITA TAVARES RAMOS HENRIQUE	1,0	60%	60%	-	-	PROPORCIONAL
60663	ERINEIDE FERREIRA DA SILVA SANTOS	1,0	60%	60%	-	-	PROPORCIONAL
60666	BRUNA MARTINS SANTOS	0,5	100%	50%	-	-	PROPORCIONAL
60667	JULIANA DIAS	1,0	20%	20%	-	-	PROPORCIONAL
60668	LUCIONE ARAUJO FERREIRA	1,0	60%	60%	-	-	PROPORCIONAL
60670	DANIELE LUIZ CANDIDO DE MORAES	0,5	60%	30%	-	-	PROPORCIONAL
60671	JOELMA MENDES ALVES	0,5	60%	30%	-	-	PROPORCIONAL
60672	FABIANA APARECIDA SANTOS AZEVEDO	0,5	80%	40%	-	-	PROPORCIONAL
60680	NATALIA RODRIGUES OVIDIO	1,0	80%	80%	-	-	PROPORCIONAL
60684	CRISTINA DE OLIVEIRA	1,0	60%	60%	-	-	PROPORCIONAL
60685	LEONARDO SOUSA SANTOS JUNIOR	0,5	60%	30%	-	-	PROPORCIONAL
60686	SANDRA REGINA DINIZ RODRIGUES GEHLEN	1,0	80%	80%	-	-	PROPORCIONAL
60687	ALESSANDRA PEREIRA DA SILVA ROSA	1,0	80%	80%	-	-	PROPORCIONAL
60689	RENATA APARECIDA DO NASCIMENTO	0,5	20%	10%	-	-	PROPORCIONAL
60698	LIGIA DE ALMEIDA BERALDI	0,5	60%	30%	-	-	PROPORCIONAL
60721	LEANDRO SOARES	0,5	20%	10%	-	-	PROPORCIONAL
60722	DEBORA DE JESUS	1,0	60%	60%	-	-	PROPORCIONAL
60725	CARLOS LUCIANO LOPES	0,5	60%	30%	-	-	PROPORCIONAL
60727	ROBERTA ROCHA ANDRADE	1,0	20%	20%	-	-	PROPORCIONAL
60728	DANIELA CRISTINA VOLPON	0,5	60%	30%	-	-	PROPORCIONAL
60729	LEANDRO JOSE DE LUCAS LIMA	1,0	20%	20%	-	-	PROPORCIONAL
60733	SILVANIA LOPES DE SANTANA	0,5	40%	20%	-	-	PROPORCIONAL
60738	SANDRA REGINA DE OLIVEIRA	0,5	40%	20%	-	-	PROPORCIONAL
60744	CAIQUE LUCAS GOMES E SILVA	1,0	60%	60%	III	g; h	CESSADO
60749	MARCOS ALMEIDA DE SOUZA	0,5	100%	50%	-	-	PROPORCIONAL
60750	ALESSANDRA SILVA URBANO	0,5	55%	34%	-	-	PROPORCIONAL
60751	ROSANGELA CRUZ SANTOS OLIVEIRA	0,5	20%	10%	-	-	PROPORCIONAL
60753	LETICIA GALDINO DE SOUZA COSTA E SILVA	0,5	40%	20%	-	-	PROPORCIONAL
60762	ACILENE SANTOS MOREIRA	1,0	20%	20%	-	-	PROPORCIONAL
60763	DANYELLE BUENO DE OLIVEIRA	1,0	60%	60%	-	-	PROPORCIONAL
60765	MARIA DE FATIMA CARVALHO ABREU	1,0	60%	60%	-	-	PROPORCIONAL
60766	MARLENE VIEIRA DOS SANTOS	1,0	60%	60%	-	-	PROPORCIONAL
60767	JULIO CESAR SANTOS HORACIO	0,5	80%	17%	-	-	PROPORCIONAL
60769	FRANK YOKOSAWA	1,0	60%	60%	III	e	CESSADO
60770	JAQUELINE SANTOS OLIVEIRA	0,5	80%	40%	-	-	PROPORCIONAL
60774	EDMILSON MARIO JACOUD JUNIOR	1,0	40%	40%	-	-	PROPORCIONAL
60775	DENISE DE LIMA MOREIRA	0,5	100%	50%	-	-	PROPORCIONAL
60776	IRACELI MEIRELES DUQUE	1,0	20%	20%	-	-	PROPORCIONAL
60777	ANDREIA FERREIRA DE SOUZA	0,5	60%	30%	-	-	PROPORCIONAL
60782	GRAZIELE ESPEDITA ALVES BENEVIDES	1,0	60%	60%	-	-	PROPORCIONAL
60783	SUELLEN CARDOSO DE OLIVEIRA	1,0	60%	60%	-	-	PROPORCIONAL
60784	CRISTINA FIGUEIRA PEREIRA	0,5	80%	40%	-	-	PROPORCIONAL
60786	ROSANGELA CAVALCANTE DE MELO	1,0	20%	20%	-	-	PROPORCIONAL
60790	SONIA FRANCA DA SILVA	1,0	20%	20%	-	-	PROPORCIONAL
60792	KARINA BARBOSA	0,5	80%	34%	-	-	PROPORCIONAL
60794	IVONE PEREIRA LIMA COSTA	1,0	20%	20%	-	-	PROPORCIONAL
60796	ROSILANE DE SOUZA DOS SANTOS	1,0	60%	60%	-	-	PROPORCIONAL
60797	FAGNER ALEXANDRE RABELO	0,5	100%	50%	-	-	PROPORCIONAL
60798	JOSINEIA DA CONCEICAO SANTOS	0,5	40%	20%	-	-	PROPORCIONAL
60799	EDUARDO SANTOS ASSIS	0,5	90%	45%	-	-	PROPORCIONAL
60811	COSME DA PURIFICACAO FREITAS	0,5	100%	50%	-	-	PROPORCIONAL
60819	EDITE FIGUEIREDO	0,5	100%	50%	-	-	PROPORCIONAL
60820	MARCIA CIBELE GUSMAO	1,0	80%	80%	-	-	PROPORCIONAL
60821	PRISCILA MELO FIGUEIREDO DOS SANTOS	1,0	20%	20%	III	g; h	CESSADO
60822	LILIANE ALVES CRUZ DAL BEM	1,0	20%	20%	-	-	PROPORCIONAL
60823	ELIANE APARECIDA DE ALMEIDA SOUZA	1,0	20%	20%	-	-	PROPORCIONAL
60824	CRISTINA KELLY EVANGELISTA	1,0	20%	20%	III	g	CESSADO
60825	MARISETE SANTOS DE LIMA	0,5	100%	50%	-	-	PROPORCIONAL
60826	SILVANA BITENCOURT DE SOUZA SILVA	0,5	100%	50%	-	-	PROPORCIONAL
60828	JOSENILDA DOS SANTOS OLIVEIRA DEL REI	1,0	20%	20%	-	-	PROPORCIONAL
60830	CAROLINA FRANCISCA DE LIRA MADI	0,5	100%	50%	-	-	PROPORCIONAL
60831	ISABELA FRANCISCA DE LIRA	0,5	100%	50%	-	-	PROPORCIONAL
60832	ELISA ELETE ALVES	1,0	60%	17%	-	-	PROPORCIONAL
60835	SUELY DA SILVA SANTOS	1,0	40%	40%	-	-	PROPORCIONAL
60837	CAMILA DE SOUZA FERREIRA	0,5	80%	17%	-	-	PROPORCIONAL
60839	GISELLE CALIXTO DOS SANTOS	1,0	60%	60%	-	-	PROPORCIONAL
60841	JOANA FERREIRA DA SILVA	0,5	100%	50%	-	-	PROPORCIONAL
60846	DANIEL PEDROSA LUZ	0,5	60%	30%	-	-	PROPORCIONAL
60850	ROSELI CAVALCANTE DOS SANTOS	0,5	100%	50%	-	-	PROPORCIONAL
60851	PATRICIA PAULA MELO CORTEZ	1,0	80%	80%	III	f	CESSADO
60852	ELLEN LUNA COSER	1,0	60%	60%	-	-	PROPORCIONAL
60858	GISELIA CANDIDA VILARINHO DA SILVA	1,0	20%	20%	-	-	PROPORCIONAL
60860	GLAUCIA DO AMARAL MOREIRA DEL VALLE	0,5	80%	40%	-	-	PROPORCIONAL
60861	ELAINE SANTIAGO GOMES	0,5	80%	40%	-	-	PROPORCIONAL
60862	VANIA LUCIA CORREIA	1,0	40%	40%	-	-	PROPORCIONAL
60871	MARIA APARECIDA FERREIRA DE LIMA	0,5	60%	30%	-	-	PROPORCIONAL
60873	MARILU MELO SILVA	1,0	20%	20%	III	g	CESSADO

60876	DAMARIS SIQUEIRA TEODORO	0,5	60%	30%	III	f	CESSADO
60877	BRUNA CAROLINA REIS DURAN	1,0	80%	80%	-	-	PROPORCIONAL
60879	ANA CRISTINA PEREIRA COUTO	1,0	20%	20%	III	g	CESSADO
60887	PAULO EDSON RESENDE DOS ANJOS	0,5	70%	35%	-	-	PROPORCIONAL
60898	CLAYTON DA SILVA TRINDADE	0,5	100%	50%	-	-	PROPORCIONAL
60905	SOLANGE MARIA VENANCIO DE FRANCA	0,5	20%	10%	-	-	PROPORCIONAL
60907	LUZIA APARECIDA DA SILVA DOS SANTOS	0,5	60%	30%	-	-	PROPORCIONAL
60910	CARLA PEREIRA BATISTA BRAGA	0,5	70%	35%	-	-	PROPORCIONAL
60911	LUCIANE DO CARMO FRANCK FIORDA	0,5	100%	50%	-	-	PROPORCIONAL
60915	ANA PAULA RIBEIRO ALVES	0,5	40%	20%	-	-	PROPORCIONAL
60925	SOLANGE PAIVA DE MORAIS	1,0	80%	80%	-	-	PROPORCIONAL
60928	MARCIA JESUS DA SILVA	1,0	60%	60%	-	-	PROPORCIONAL
60935	ERIC SANDRO MAURICIO	0,5	70%	20%	-	-	PROPORCIONAL
60936	CAMILA SILVA DA LAPA	0,5	60%	30%	-	-	PROPORCIONAL
60946	ANDRESSA APARECIDA DA SILVA	0,5	80%	17%	-	-	PROPORCIONAL
60947	ADRIANA MARQUES DA SILVA	0,5	60%	30%	-	-	PROPORCIONAL
60952	VIVIANE SIQUEIRA SANTOS	0,5	60%	30%	-	-	PROPORCIONAL
60955	MARIA ILZA FARIAS MARQUES FERREIRA	1,0	20%	20%	-	-	PROPORCIONAL
60959	NEIDNA CILENE DE MELO PALAZON	0,5	40%	20%	-	-	PROPORCIONAL
60960	ROSANGELA RODRIGUES DE CARVALHO	0,5	60%	30%	-	-	PROPORCIONAL
60966	WADSON BARBOSA MACEDO	0,5	80%	40%	-	-	PROPORCIONAL
60970	FERNANDA VIEIRA DOS SANTOS	1,0	20%	20%	-	-	PROPORCIONAL
60980	ERIKA COSTA DO NASCIMENTO BALBINO	0,5	40%	11%	III	g	CESSADO
60987	ROSEMEIRE APARECIDA LOTIERZO BASTOS	0,5	100%	50%	-	-	PROPORCIONAL
60999	PRISCILA DA SILVA	0,5	55%	34%	-	-	PROPORCIONAL
61000	MAURA ELISA DE SOUZA	0,5	80%	40%	-	-	PROPORCIONAL
61002	KARINA BONFIM MACHADO	0,5	100%	50%	-	-	PROPORCIONAL
61008	SILVIA MARIA ANDRADE SENA	0,5	60%	30%	III	f	CESSADO
61009	PAMELA VASCONCELOS DO NASCIMENTO	0,5	100%	36%	-	-	PROPORCIONAL
61010	ARIANE ALMEIDA BELEM	0,5	20%	10%	-	-	PROPORCIONAL
61013	PRISCILA SARAIVA AUGUSTO	1,0	40%	30%	-	-	PROPORCIONAL
61062	CLAUDIA VALERIA LEITE MATA	1,0	80%	23%	III	f	CESSADO
61064	FABIANO NUNES DUARTE	1,0	40%	40%	-	-	PROPORCIONAL
61066	MARTHA GUEDES LEMES DA SILVA	0,5	80%	29%	-	-	PROPORCIONAL
61070	JADSON ALMEIDA LIMA	1,0	80%	80%	-	-	PROPORCIONAL
61072	VANESSA EYKO YAMAMOTO	0,5	100%	50%	-	-	PROPORCIONAL
61086	ROSANGELA RIBEIRO DO NASCIMENTO	0,5	100%	50%	III	g	CESSADO
61088	RENATA DOS SANTOS SILVA	0,5	80%	40%	-	-	PROPORCIONAL
61091	LUCIANA DOS SANTOS	1,0	60%	60%	-	-	PROPORCIONAL
61099	RUTE NUNES DA SILVA MENDES	0,5	80%	40%	-	-	PROPORCIONAL
61114	SILVIA OTOBONI DE MORAIS	1,0	20%	20%	-	-	PROPORCIONAL
61167	CRISTIANO PAES LANDIM SIMAO	0,5	80%	40%	III	e	CESSADO
61176	ANA CRISTINA RAIMUNDO	0,5	100%	50%	-	-	PROPORCIONAL
61191	LUCIENE FERRER ALVES	0,5	100%	50%	-	-	PROPORCIONAL
61201	LUCIANA SINICIO DE OLIVEIRA	0,5	100%	50%	-	-	PROPORCIONAL
61219	TATIANA MARTINS DIAS CHAMPI	0,5	60%	30%	-	-	PROPORCIONAL
61221	ZULEIDE ALVES SANTOS	0,5	100%	43%	-	-	PROPORCIONAL
61231	MARCOS APARECIDO DOS SANTOS	1,0	60%	60%	-	-	PROPORCIONAL
61311	SABRINA ROSA GRANDE DA SILVA	1,0	20%	20%	-	-	PROPORCIONAL
61332	CARLOS AUGUSTO RODRIGUES LIMA	0,5	90%	45%	-	-	PROPORCIONAL
61338	MARYANGELA CARVALHO DA SILVA MONTEIRO	1,0	100%	100%	-	-	INTEGRAL
61340	RENEE CECILIA VALERIO DE FREITAS	0,5	60%	30%	-	-	PROPORCIONAL
61348	CELIENE ALVES MARTINS DE JESUS	1,0	20%	20%	-	-	PROPORCIONAL
61359	FABIANE SANTOS SANTORO	1,0	67%	67%	-	-	PROPORCIONAL
61360	ROBERTA DE OLIVEIRA SILVA	1,0	60%	60%	-	-	PROPORCIONAL
61396	ASDRIA PERSIA THEODORO RAMOS	0,5	60%	30%	-	-	PROPORCIONAL
61398	NIKOLETA IRAKLIS ABRÃO KAKOURIS	0,5	100%	50%	III	e; f	CESSADO
61399	VIVIANE BARRETO GATTI	1,0	20%	20%	-	-	PROPORCIONAL
61401	VANESSA GUARINO TAVARES DA CRUZ	0,5	80%	40%	-	-	PROPORCIONAL
61405	ALINE DE JESUS MATIAS FONSECA	0,5	100%	50%	III	f	CESSADO
61409	CELITA BISPO OLIVEIRA	1,0	60%	60%	-	-	PROPORCIONAL
61412	TATIANA REGINA RODRIGUES	0,5	80%	29%	III	e; f; g	CESSADO
61413	KATE CRISTINA DE FREITAS MOREIRA	0,5	40%	14%	III	f	CESSADO
61414	ELIANA JARDIM FRANCA SANTOS	1,0	40%	40%	-	-	PROPORCIONAL
61422	THAIS GISELE ZANOTTO ASSOLINI	0,5	70%	35%	-	-	PROPORCIONAL
61423	JENNIFER BARRETO BEZERRA DE MELO	0,5	60%	30%	-	-	PROPORCIONAL
61424	NAIANE MENDES TEIXEIRA VICENTINI	0,5	70%	35%	-	-	PROPORCIONAL
61428	LIVIA PORTUGAL DA CONCEICAO	0,5	50%	25%	-	-	PROPORCIONAL
61434	MARIA JOSE DA SILVA	0,5	40%	20%	-	-	PROPORCIONAL
61435	MARILIZ VIANNA AVELLAR	0,5	100%	50%	III	g	CESSADO
61445	ADILSON DE OLIVEIRA SANTOS	1,0	60%	60%	-	-	PROPORCIONAL
61447	IVONE GONCALVES LEITE	1,0	20%	20%	-	-	PROPORCIONAL
61448	DANIELE ROSA EVANGELISTA MOURA	1,0	20%	20%	-	-	PROPORCIONAL
61449	CRISTIANA APARECIDA ALVES	0,5	60%	30%	III	e	CESSADO
61451	NORMA ALVES PEREIRA DOS SANTOS	1,0	80%	80%	-	-	PROPORCIONAL
61452	SUELI PROFETA DA SILVA	1,0	80%	34%	III	f	CESSADO
61453	JACQUELINE RAMOS DA CRUZ	1,0	80%	80%	-	-	PROPORCIONAL
61454	DAYANA APARECIDA RODRIGUES	0,5	100%	50%	-	-	PROPORCIONAL
61455	MARINALDA ARAUJO DE MEDEIROS	0,5	20%	10%	-	-	PROPORCIONAL
61456	CARLA SUZY DE ALENCAR FREIRES	1,0	20%	20%	III	e; f	CESSADO
61459	THAIS BITENCOURT DE SOUZA	0,5	20%	10%	-	-	PROPORCIONAL
61461	SOLANGE MAIA DA SILVA AQUINO	1,0	20%	20%	-	-	PROPORCIONAL
61475	CARLOS EDUARDO DOS SANTOS SALVADOR	1,0	80%	80%	-	-	PROPORCIONAL
61478	LEILA REGINA DE AQUINO BEZERRA	0,5	90%	45%	-	-	PROPORCIONAL
61494	JOSE BASTOS LOPES	0,5	100%	50%	-	-	PROPORCIONAL
61503	RAFAEL POGGIO SONEGHET	0,5	20%	10%	-	-	PROPORCIONAL
61511	VICTOR YOSHIOKA SALERMO	0,5	60%	30%	-	-	PROPORCIONAL
61532	PRISCILA DE MELLO ANDO	0,5	100%	50%	-	-	PROPORCIONAL
61549	JOSIANE APARECIDA GONCALVES DA SILVA MELO	0,5	100%	50%	-	-	PROPORCIONAL
61552	THAIS REGINA BARROS DOS SANTOS	1,0	80%	80%	-	-	PROPORCIONAL
61566	ANANDA ABREU DUARTE	0,5	100%	50%	III	f	CESSADO
61584	JOSILENE REIS SILVA	0,5	100%	50%	-	-	PROPORCIONAL
61591	MARIANA MARIA LIMA SILVA	0,5	100%	50%	-	-	PROPORCIONAL
61708	LUCIANA PEREGO ESPANHA MARQUES DOS REIS	0,5	100%	50%	-	-	PROPORCIONAL
61784	DANILO CONRADO RUFINO DA SILVA	0,5	80%	40%	-	-	PROPORCIONAL
61809	OSWALDO LUIZ GIOMETTI	0,5	100%	50%	-	-	PROPORCIONAL
62008	GISELE ACIONE ALVES DA SILVA	1,0	40%	40%	-	-	PROPORCIONAL
62009	MARCIA RODRIGUES DE LISBOA OLIVEIRA	1,0	40%	40%	-	-	PROPORCIONAL
62010	PAULINA DE JESUS OLIVEIRA LUNA	1,0	60%	60%	-	-	PROPORCIONAL
62011	MARIA DE FATIMA ALVES BEZERRA	1,0	20%	20%	-	-	PROPORCIONAL
62013	GLAUCIA REGINA OLIVEIRA	1,0	60%	43%	III	f	CESSADO
62014	JEYDILANE DA CONCEICAO ALVES	1,0	80%	80%	III	g; h	CESSADO
62040	GABRIELE APARECIDA PETRONI	0,5	60%	30%	-	-	PROPORCIONAL
62261	REGINA APARECIDA GOMES DA SILVA SANTOS	0,5	80%	40%	III	e; f; g	CESSADO
63021	DANIELA CRISTINA SOBRAL DA SILVA	0,5	80%	34%	-	-	PROPORCIONAL
63035	MARCIA ADRIANA SPANIVELLO	0,5	100%	43%	-	-	PROPORCIONAL
63038	JOANA SOUZA RODRIGUES	0,5	40%	3%	III	f	CESSADO
63043	JOZINEIDE LOURENCO DOS SANTOS	0,5	40%	20%	-	-	PROPORCIONAL
63058	CELIA REGINA DE OLIVEIRA FERREIRA	1,0	80%	80%	-	-	PROPORCIONAL
63099	KELLY EVELY TEIXEIRA	0,5	100%	50%	-	-	PROPORCIONAL
63100	SAMUEL ELIAS ROMAO DA SILVA	1,0	40%	40%	-	-	PROPORCIONAL
63102	GEISA MARA RODRIGUES	0,5	100%	50%	-	-	PROPORCIONAL
63110	CLEBER ALVES CARNEIRO	0,5	100%	50%	-	-	PROPORCIONAL
63139	LETICIA TATIANE DUARTE MENEZES	0,5	80%	23%	III	f	CESSADO
63164	LEONARDO PAROCHE DE MATOS	0,5	60%	30%	-	-	PROPORCIONAL
63170	MARCIA RIBEIRO	0,5	80%	17%	-	-	PROPORCIONAL
63184	TAMIRES BARBOSA VIDAL RAMOS	0,5	20%	10%	III	f	CESSADO
63186	ANDRESSA ALVES VIANA	0,5	40%	20%	-	-	PROPORCIONAL
63187	CARLA DE FATIMA ALVES PEREIRA	0,5	100%	50%	-	-	PROPORCIONAL
63196	LIGIA ZANELLA MARTINS	0,5	20%	10%	-	-	PROPORCIONAL
63197	CLAUDIO SANTOS SILVA	1,0	40%	40%	-	-	PROPORCIONAL
63198	KARINA NUNES DE OLIVEIRA	1,0	40%	40%	-	-	PROPORCIONAL

63205	MEGUMI SASADA TOGUCHI	1,0	70%	53%	-	-	PROPORCIONAL
63206	CAMILA PIRES DE SOUSA	0,5	70%	15%	-	-	PROPORCIONAL
63210	ALEXSANDRA ROMAN LIMA PRADO	1,0	20%	20%	-	-	PROPORCIONAL
63211	DEBORA PONTIN DO PRADO	1,0	100%	100%	-	-	INTEGRAL
63212	ANDREA ANDRADE ARAUJO PEREIRA	1,0	20%	20%	-	-	PROPORCIONAL
63213	CINTIA BRAGA COSTA FIGUEIREDO	0,5	100%	50%	-	-	PROPORCIONAL
63215	REBECA PEDRO DA SILVA	1,0	60%	60%	-	-	PROPORCIONAL
63222	LIGIA GONCALVES RIBAS	0,5	40%	3%	III	f	CESSADO
63223	ILLORA ASWINKUMAR DARBAR SHIMOZATO	0,5	60%	30%	-	-	PROPORCIONAL
63226	ELIANE FERNANDES DE PAULA LUCENA	1,0	20%	20%	-	-	PROPORCIONAL
63247	KAREN CRISTINA DE FRANCA SILVA	0,5	80%	40%	-	-	PROPORCIONAL
63272	ANA MARIA RODRIGUES DA SILVA LOPES	0,5	100%	28%	III	a	CESSADO
63273	CRISTINA RIE TANABE YOKOSAWA	0,5	60%	30%	-	-	PROPORCIONAL
63275	CARLA MIE SAKUMA YAMADA	0,5	80%	40%	-	-	PROPORCIONAL
63335	NATALIA APARECIDA DE MELO	1,0	80%	80%	-	-	PROPORCIONAL
63340	MARIA EDUARDA DA SILVA GOMES	0,5	20%	10%	-	-	PROPORCIONAL
63371	THIANE AYMEE DE SOUZA DA SILVA	0,5	100%	50%	-	-	PROPORCIONAL
63375	VALQUIRIA COSTA DOMENE	1,0	40%	40%	III	e; f	CESSADO
63379	ROZALIA MARTINHA ROCHA SILVA	1,0	60%	60%	-	-	PROPORCIONAL
63411	CAMILA BIANCCHI FERRAZ	1,0	40%	40%	-	-	PROPORCIONAL
63412	VILMA FERNANDES BARBOSA	0,5	100%	50%	-	-	PROPORCIONAL
63413	VANESSA MARTINHA DE SOUZA SILVA	0,5	40%	20%	-	-	PROPORCIONAL
63415	MARIA EMILIA VIGNOLA DE MOURA	0,5	60%	30%	-	-	PROPORCIONAL
63420	PATRICIA TERASSI	1,0	40%	40%	-	-	PROPORCIONAL
63431	NATALIA DA COSTA PIOL GUIMARAES	0,5	100%	50%	-	-	PROPORCIONAL
63465	LUCIVERA TAVARES DE SOUZA	0,5	100%	50%	-	-	PROPORCIONAL
63472	ANTONIO EUGENIO RIBEIRO NETTO	0,5	100%	50%	-	-	PROPORCIONAL
63479	GREICE ALVES ZUCHELI	0,5	80%	40%	-	-	PROPORCIONAL
63492	FERNANDO TERUMICHI PONTES	0,5	80%	40%	-	-	PROPORCIONAL
63498	KEIKO SASAO	1,0	60%	60%	-	-	PROPORCIONAL
63500	VINICIUS DA SILVA GUERREIRO BLANCO	0,5	60%	30%	-	-	PROPORCIONAL
63503	ANDERSON GEORGE DA SILVA	0,5	60%	30%	-	-	PROPORCIONAL
63513	TAILA BELTRAN FERNANDEZ	0,5	100%	43%	III	a	CESSADO
63515	ALECSANDRA LOPES CANTAO	0,5	60%	30%	-	-	PROPORCIONAL
63533	ESTHER DE OLIVEIRA PELIZAO	0,5	80%	40%	-	-	PROPORCIONAL
63536	ERIKA LACERDA DE ARAUJO JESUS	0,5	100%	50%	-	-	PROPORCIONAL
63542	ALINE MENDES MARTINS	1,0	20%	20%	-	-	PROPORCIONAL
63543	ALINE PEREIRA DA SILVA	1,0	80%	80%	-	-	PROPORCIONAL
63546	DAYANE BEZERRA LIMA ROCHA	1,0	20%	20%	-	-	PROPORCIONAL
63547	LILIANE AMBROZINA TAVARES GOIS	0,5	60%	30%	-	-	PROPORCIONAL
63548	MARTA ALVES NUNES	0,5	100%	50%	-	-	PROPORCIONAL
63560	LAIS GOMES TORRES	0,5	40%	20%	-	-	PROPORCIONAL
63561	JANAINA DE CASTRO OLIVEIRA	0,5	100%	50%	-	-	PROPORCIONAL
63567	JANAINA DOS SANTOS SILVA	0,5	60%	17%	-	-	PROPORCIONAL
63569	CLEOPATRA DOS ANJOS SILVA	0,5	100%	43%	-	-	PROPORCIONAL
63572	MIRIAM GONCALVES DE BARROS	0,5	20%	10%	-	-	PROPORCIONAL
63573	MARISA TERESINHA DA SILVA OLIVEIRA	0,5	80%	40%	-	-	PROPORCIONAL
63574	NAZIR APARECIDA LIRA	0,5	80%	40%	-	-	PROPORCIONAL
63575	GILVANDA APARECIDA DE BRITO	0,5	40%	20%	-	-	PROPORCIONAL
63576	ARIANE DE FREITAS BUNHOLA	0,5	40%	14%	-	-	PROPORCIONAL
63578	MARINA RIBEIRO MAGRO	0,5	60%	30%	-	-	PROPORCIONAL
63580	MARIA VANESSE ANDRADE	0,5	67%	33%	-	-	PROPORCIONAL
63588	ANA PAULA MARCIANO	0,5	100%	50%	-	-	PROPORCIONAL
63592	JOAO RODRIGUES DE SOUSA JUNIOR	0,5	100%	21%	III	a	CESSADO
63601	PRICILLA CAMILO DE CAMPOS LEANDRO	0,5	40%	11%	-	-	PROPORCIONAL
63606	ELAINE MACHADO	0,5	60%	17%	-	-	PROPORCIONAL
63620	ALDENISE DIAS COLACO DO NASCIMENTO	0,5	60%	30%	-	-	PROPORCIONAL
63623	SAVANNA PINHEIRO SALES	0,5	80%	40%	-	-	PROPORCIONAL
63624	LUIZ ALEXANDRE RODRIGUES	0,5	80%	40%	-	-	PROPORCIONAL
63630	ROBERTA APARECIDA ANTONIO	0,5	60%	30%	-	-	PROPORCIONAL
63631	TALITA MOREIRA DE AGUIAR	0,5	60%	21%	-	-	PROPORCIONAL
63633	MARIA ADNEI FERREIRA LIMA ALMEIDA	1,0	40%	40%	-	-	PROPORCIONAL
63651	JEFFERSON BUENO SALA	0,5	80%	40%	-	-	PROPORCIONAL
63652	ALIOMARA GIL CAVALCANTE	0,5	20%	10%	-	-	PROPORCIONAL
63653	VANESSA PEREIRA DE ALMEIDA	0,5	60%	9%	-	-	PROPORCIONAL
63654	ROSELAINA RAMOS DE ANDRADE SANTOS	0,5	100%	50%	-	-	PROPORCIONAL
63655	MARIA ADRIANE DA SILVA MARTINS	0,5	80%	40%	-	-	PROPORCIONAL
63656	TAILA SANTOS VIEIRA VALENTE	1,0	60%	60%	-	-	PROPORCIONAL
63657	LUCIANA SILVA ARAGAO DE OLIVEIRA	0,5	60%	30%	-	-	PROPORCIONAL
63665	MARCELLA MOREIRA VIANA	0,5	40%	20%	-	-	PROPORCIONAL
63668	CELIA RIBEIRO DA SILVA LIMA	0,5	80%	40%	-	-	PROPORCIONAL
63671	LUCIANA ACOSTA E SILVA	0,5	53%	27%	-	-	PROPORCIONAL
63678	ADRIANA SANTOS DOURADO CARDOSO	0,5	80%	40%	-	-	PROPORCIONAL
63695	CAMILA ARAGAO PEREIRA	0,5	60%	30%	-	-	PROPORCIONAL
63706	ELIANE SOARES DE SOUZA MENINO	0,5	60%	30%	-	-	PROPORCIONAL
63715	ANDRESSA MARIA DOS SANTOS	0,5	100%	50%	-	-	PROPORCIONAL
63716	ADRIANO MEZEI DA SILVA	0,5	80%	40%	-	-	PROPORCIONAL
63720	CARLA CRISTINA TEIXEIRA LEMES	0,5	100%	50%	-	-	PROPORCIONAL
63732	DANIELE RIBEIRO BIAVA	0,5	100%	43%	-	-	PROPORCIONAL
63736	LUCIANE CORDEIRO TELHADA	0,5	60%	30%	-	-	PROPORCIONAL
63737	REGINALDO SUZART DOS SANTOS	1,0	80%	80%	-	-	PROPORCIONAL
63743	DAYANE GONCALVES CARDOSO CUSTODIO	0,5	60%	30%	-	-	PROPORCIONAL
63760	KELLY CRISTINA DA SILVA	0,5	100%	50%	-	-	PROPORCIONAL
64349	PAULA BALBINA DE SOUZA	0,5	80%	29%	III	a	CESSADO
64353	ALECSANDRO SOARES DA SILVA	0,5	100%	50%	-	-	PROPORCIONAL
64371	ALINE VIEIRA DE ALMEIDA	0,5	40%	6%	-	-	PROPORCIONAL
64411	NADJANE ANGELO HENRIQUE DA SILVA	0,5	80%	40%	-	-	PROPORCIONAL
64440	ANA PAULA PERELLA	0,5	40%	20%	-	-	PROPORCIONAL
64456	DENISE CARVALHO DOS SANTOS	0,5	80%	40%	-	-	PROPORCIONAL
64465	DANIEL ARAUJO DE OLIVEIRA DA SILVA	0,5	40%	20%	-	-	PROPORCIONAL
64936	ORLANDO PAULINO DA SILVA FILHO	0,5	40%	6%	III	a	CESSADO
65086	DAIANA PAULA DE ASSIS CASTRO	0,5	80%	17%	-	-	PROPORCIONAL
65114	CIBELE BELLO DE SOUZA	0,5	100%	43%	-	-	PROPORCIONAL
65160	CARLOS ALBERTO DE OLIVEIRA	0,5	40%	20%	-	-	PROPORCIONAL
65177	MARIA BENEDITA DOS SANTOS JULIO	0,5	40%	20%	-	-	PROPORCIONAL
65188	JOSE MARIA DOS SANTOS	0,5	60%	30%	-	-	PROPORCIONAL
65398	MARCOS PAULO DEMETRIO DOS SANTOS	0,5	80%	40%	-	-	PROPORCIONAL
65429	MARIVANIA FONSECA SANTOS	0,5	40%	20%	-	-	PROPORCIONAL
65586	BRUNA LETICIA BOVOLENTA	0,5	60%	9%	III	a	CESSADO
65588	ISABELLA DA SILVA GONCALVES	0,5	80%	6%	-	-	PROPORCIONAL
65679	GRACE ALINE CARDOSO DA SILVA	0,5	60%	30%	III	g	CESSADO
65695	RICARDO COSTA FONSECA	1,0	60%	60%	-	-	PROPORCIONAL
65722	JANAINA FREIRE MORAES	0,5	100%	43%	-	-	PROPORCIONAL
65749	MARIA DE FATIMA RIBEIRO PAIXAO	0,5	80%	40%	-	-	PROPORCIONAL
65751	ERIKA DE OLIVEIRA SANTOS	0,5	100%	50%	-	-	PROPORCIONAL
65754	RACHEL MONTEIRO LORENCINI	0,5	40%	20%	-	-	PROPORCIONAL
65755	FABIANA VIEIRA DE SOUSA	1,0	60%	60%	-	-	PROPORCIONAL
65756	ALESSANDRA MOREIRA	1,0	60%	60%	-	-	PROPORCIONAL
65769	ANGELICA TANELLI VISNIAUSKAS	1,0	20%	6%	-	-	PROPORCIONAL
65771	ELIANE APARECIDA MARTINS BATISTA	0,5	100%	50%	-	-	PROPORCIONAL
65774	VIVIAN RODRIGUES DA SILVA	1,0	40%	40%	-	-	PROPORCIONAL
65777	KATIA REGINA FUCCI	1,0	20%	20%	-	-	PROPORCIONAL
65778	LUCIANE SILVA ROSA CARDOSO	1,0	40%	40%	III	e; f	CESSADO
65789	ANA PAULA PORTO PIRES	0,5	40%	3%	III	a	CESSADO
65790	VITORIA MARIA CASADO BATISTA	1,0	20%	20%	-	-	PROPORCIONAL
65791	ELISANGELA DE SOUZA BROCHADO	1,0	40%	40%	III	f	CESSADO
65792	ELOIZA JANUARIO SANTOS DE PAULA	1,0	80%	80%	-	-	PROPORCIONAL
65793	FERNANDA CARVALHO MACEDO	1,0	20%	20%	-	-	PROPORCIONAL
65794	ADERNOEL CERQUEIRA MATOS FILHO	0,5	100%	50%	-	-	PROPORCIONAL
65795	DAYANE CARLA RAMOS BARBOZA	1,0	80%	80%	-	-	PROPORCIONAL
65796	MARIA APARECIDA NOBREGA DE ALMEIDA FILHA	1,0	80%	46%	-	-	PROPORCIONAL
65798	NATALIA DOS SANTOS FERMINO ARAUJO	1,0	60%	60%	-	-	PROPORCIONAL

65799	ARNALDO JORGE DE AZEVEDO SAMPAIO	0,5	80%	40%	III	e	CESSADO
65800	DIEGO DOS SANTOS BRANDAO	0,5	60%	30%	-	-	PROPORCIONAL
65801	ALESSANDRA PEREIRA DE OLIVEIRA	0,5	100%	50%	III	h	CESSADO
65802	TIAGO DANTAS DE SOUZA	0,5	40%	20%	-	-	PROPORCIONAL
65803	HENRIQUE DA SILVA RIBEIRO	0,5	100%	50%	-	-	PROPORCIONAL
65804	BRENDA LEE DE ABREU SOARES	1,0	40%	40%	-	-	PROPORCIONAL
65805	AMANDA DOS SANTOS MACHADO	1,0	40%	40%	-	-	PROPORCIONAL
65806	LARISSA BOSCHETTI AIRES OLIVEIRA	0,5	40%	20%	-	-	PROPORCIONAL
65807	JACQUELINE CARNEIRO DE SOUZA	1,0	60%	60%	-	-	PROPORCIONAL
65830	VERONICA COSTA DE AGUIAR	1,0	20%	20%	-	-	PROPORCIONAL
65831	ADRIANA CRUZ	1,0	80%	80%	-	-	PROPORCIONAL
65832	SILVIA AZEVEDO DE LUCENA	1,0	80%	80%	-	-	PROPORCIONAL
65849	SILAS GARCES DE JESUS	1,0	20%	20%	-	-	PROPORCIONAL
65929	ALINE TRINDADE GRANERO TAKEUTI	0,5	50%	25%	-	-	PROPORCIONAL
65935	JACQUELINE CONCEICAO BASTOS PEREIRA	0,5	80%	40%	-	-	PROPORCIONAL
65945	ELAINE CRISTINA DO CARMO	1,0	60%	60%	-	-	PROPORCIONAL
65950	ADRIANA CRISTINA DE OLIVEIRA	0,5	40%	20%	-	-	PROPORCIONAL
65956	RAILDA VIEIRA PINTO	0,5	100%	7%	III	a	CESSADO
65968	LUCILIA FAVA DE SOUZA	0,5	50%	25%	-	-	PROPORCIONAL
65985	ADA OLIVEIRA SILVA	0,5	40%	20%	-	-	PROPORCIONAL
65988	ALDA APARECIDA BRANDAO	1,0	60%	60%	-	-	PROPORCIONAL
65989	VANESSA FRANCKEVICIUS MIRANDA	1,0	20%	20%	-	-	PROPORCIONAL
66003	DULCINEA LOPES DE OLIVEIRA	1,0	40%	40%	-	-	PROPORCIONAL
66004	ELISAMARA SANTOS GUIMARAES MONTEIRO	1,0	40%	40%	-	-	PROPORCIONAL
66009	GISLAINE DA CRUZ FEITOSA	1,0	80%	80%	-	-	PROPORCIONAL
66010	VERENICE BARROS DINIZ	0,5	60%	30%	-	-	PROPORCIONAL
66011	MARIANA COSTA DA CRUZ	0,5	60%	30%	-	-	PROPORCIONAL
66012	ELIANDRA APARECIDA SANTOS MAGALHAES	1,0	40%	40%	-	-	PROPORCIONAL
66013	TATIANA PEREIRA RIBEIRO FERREIRA	0,5	60%	17%	-	-	PROPORCIONAL
66029	VANESSA RODRIGUES	0,5	90%	45%	-	-	PROPORCIONAL
66032	FABIANA DOS SANTOS GONZALEZ	0,5	80%	40%	-	-	PROPORCIONAL
66033	CRISTIANE APARECIDA FERNANDES PEREIRA SAMPAIO	0,5	40%	20%	-	-	PROPORCIONAL
66034	JEFFERSON MARCIANO RIBAS	0,5	40%	20%	-	-	PROPORCIONAL
66035	JOSEANE SOARES FERREIRA	0,5	40%	20%	-	-	PROPORCIONAL
66036	FABIO MARTINS DE ARAUJO	0,5	80%	40%	-	-	PROPORCIONAL
66041	REGINA PAGELS FEVEREIRO	0,5	80%	23%	-	-	PROPORCIONAL
66043	TARCIO NASCIMENTO DAS VIRGENS	0,5	20%	10%	-	-	PROPORCIONAL
66045	MICHELLE AURELIANO ROCHA	0,5	40%	20%	-	-	PROPORCIONAL
66063	DAVID DANIEL FERREIRA DE ALBUQUERQUE	0,5	100%	50%	III	a	CESSADO
66070	MARIA DE FATIMA MATIAS DE ALMEIDA	0,5	20%	9%	-	-	PROPORCIONAL
66126	GUSTAVO DOS SANTOS PEREIRA DUTRA	0,5	80%	40%	III	e; f	CESSADO
66162	JANE CLAIRE MOREIRA	0,5	80%	40%	-	-	PROPORCIONAL
66175	ARNALDO MARQUES PEREIRA NETO	1,0	20%	20%	-	-	PROPORCIONAL
66180	FELIPE AUGUSTO TEODORO	1,0	20%	20%	-	-	PROPORCIONAL
66181	FANG ANGELICA	1,0	20%	20%	-	-	PROPORCIONAL
66183	LUCIA RAFAELA DE ALMEIDA FERREIRA	0,5	60%	30%	III	a	CESSADO
66184	LUCAS TEIXEIRA DE ALMEIDA	0,5	80%	11%	III	a	CESSADO
66188	ELMALIS DE BRITO GODOI	1,0	60%	60%	-	-	PROPORCIONAL
66.189	PATRICIA KELLY DE ALMEIDA SILVA	1,0	80%	80%	-	-	PROPORCIONAL
66190	SILVIA SALEH SALMAN	0,5	60%	30%	-	-	PROPORCIONAL
66191	PAULO HENRIQUE MAIA	1,0	80%	80%	-	-	PROPORCIONAL
66192	NATHALIA VICTOR CARDOSO	1,0	100%	100%	-	-	INTEGRAL
66193	LEONARDO TREVISAN MENDONCA	1,0	80%	80%	-	-	PROPORCIONAL
66194	CAMILA CAETANO DE SOUZA	1,0	20%	20%	III	a	CESSADO
66.199	MONICA HELENICE PEREIRA	1,0	60%	60%	-	-	PROPORCIONAL
66201	JESUS ROBERT SALDIAS ALVAREZ	1,0	40%	40%	-	-	PROPORCIONAL
66202	DANIEL CARLOS CARDOZO ANDRADE	0,5	60%	30%	-	-	PROPORCIONAL
66203	PEDRO LUIZ ROSA ACACIO DA SILVA	1,0	40%	40%	-	-	PROPORCIONAL
66204	THIAGO GARCIA CORDEIRO	0,5	60%	4%	III	a	CESSADO
66205	RENART LARRY GODA FERNANDEZ	1,0	80%	80%	III	a	CESSADO
66248	LIVIA RODRIGUES DE ASSIS YAJIMA	1,0	20%	11%	III	a	CESSADO
66275	THAIS MORA DE OLIVEIRA	0,5	40%	20%	-	-	PROPORCIONAL
66277	FATIMA APARECIDA DE SOUZA	1,0	80%	80%	-	-	PROPORCIONAL
66291	VIVIANE PAULINO	0,5	60%	30%	-	-	PROPORCIONAL
66301	ANDREIA CARDOSO DA SILVA	1,0	40%	40%	-	-	PROPORCIONAL
66302	RENATA BATISTA COSTA	1,0	80%	80%	-	-	PROPORCIONAL
66303	KELLI CAPOBIANCO E SILVA	0,5	50%	25%	-	-	PROPORCIONAL
66306	VALDINEIA SOUZA CAMARGO	1,0	80%	80%	-	-	PROPORCIONAL
66331	PRISCILA TEIXEIRA RIBEIRO	0,5	100%	50%	-	-	PROPORCIONAL
66335	FABRIZIO CUTIPA FLORES	0,5	80%	40%	-	-	PROPORCIONAL
66355	LUDIMILA NERIS TELES TATSU	0,5	80%	40%	-	-	PROPORCIONAL
66365	ELENI VIDAL DE SOUSA SILVA	0,5	70%	35%	-	-	PROPORCIONAL
66371	FLAVIA DE SOUZA OLIVEIRA PENIDO	0,5	100%	50%	-	-	PROPORCIONAL
66380	MARIA VERONICA PEREIRA BIAGI	0,5	20%	10%	-	-	PROPORCIONAL
66393	TALITA MACHADO BOULHOSA ARANHA PEREIRA	0,5	100%	50%	III	a	CESSADO
66394	MARIA DE LOURDES MURIEL	0,5	20%	1%	-	-	PROPORCIONAL
66395	JULIANE IZABELA SILVESTRE VILELA	1,0	40%	23%	-	-	PROPORCIONAL
66423	MARIA ISABEL CORREIA FERNANDES	0,5	60%	30%	-	-	PROPORCIONAL
66449	SERGIO RAMOS DE MORAES JUNIOR	1,0	80%	80%	-	-	PROPORCIONAL
66537	MARCELO EDUARDO VEGA YANEZ	0,5	80%	17%	III	a	CESSADO
66541	RODRIGO DE MIRANDA CORREIA	1,0	60%	51%	III	a	CESSADO
66550	TATIANA FERREIRA DA SILVA	1,0	60%	60%	-	-	PROPORCIONAL
66551	EVELYN MAZZARA	1,0	40%	40%	-	-	PROPORCIONAL
66577	ANNA LUISA DA COSTA SILVA MACEDO VIANNA	0,5	60%	9%	III	a	CESSADO
66610	ANDERSON LUIS PLAZA VELASQUEZ	0,5	60%	30%	-	-	PROPORCIONAL
66623	NADEJE MARIA DA SILVA SANTANA	0,5	60%	9%	-	-	PROPORCIONAL
66683	SIMONE UEZATO OTA	0,5	80%	40%	-	-	PROPORCIONAL
66696	PAULO BOCCIA FRANCISCO	0,5	40%	10%	III	a	CESSADO
66697	MARTA MARIA COELHO DE SOUSA	0,5	100%	50%	-	-	PROPORCIONAL
66698	EDUELCO CARLEI DE VASCONCELOS RODRIGUES	0,5	100%	50%	III	a; f; g	CESSADO
66706	BEATRIZ NEVES SALOMAO	0,5	40%	20%	-	-	PROPORCIONAL
66713	MARIO SERGIO CANDIDO ARAUJO GOMES	0,5	40%	6%	-	-	PROPORCIONAL
66717	ANDRE LUIS BARBOSA ADRIANO	1,0	60%	60%	-	-	PROPORCIONAL
66732	CHRISTIAN MAURICIO MEDINA MOLINA	1,0	60%	60%	III	a	CESSADO
66734	IVAN DONIZETI RAMOS	0,5	80%	40%	III	a	CESSADO
66741	ADRIANA RODRIGUES DE MORAIS	0,5	80%	11%	III	a	CESSADO
66743	GUILHERME LUIZ INAMONICO	0,5	100%	50%	-	-	PROPORCIONAL
66747	ANTONIO RODRIGUES PINHEIRO	0,5	100%	43%	-	-	PROPORCIONAL
66752	KENNY MICHELE PLAZA	1,0	20%	20%	-	-	PROPORCIONAL
66759	RAFAEL APARECIDO CARLOS ACOSTA	0,5	80%	6%	III	a	CESSADO
66767	JESSICA FARIA SALES	1,0	80%	80%	-	-	PROPORCIONAL
66776	GIULIANO EVANGELISTA COSTA	0,5	40%	20%	III	a	CESSADO
66807	MAURO ABRAHAO	0,5	100%	50%	-	-	PROPORCIONAL
66808	MARCOS PEREIRA DA SILVA	0,5	100%	50%	-	-	PROPORCIONAL
66944	JOSE REMOHI LLANA	0,5	80%	40%	-	-	PROPORCIONAL
67020	JEFFERSON FERREIRA DA SILVA	0,5	20%	10%	-	-	PROPORCIONAL
67043	EVA MENEZES LEANDRO SOUZA	0,5	40%	20%	-	-	PROPORCIONAL
67090	ICARO GONCALVES HELENO	0,5	100%	43%	III	a	CESSADO
67166	MARCIA MARIA DE OLIVEIRA SILVA	0,5	100%	50%	III	f; g	CESSADO
67231	MARCELO PIRES DE OLIVEIRA	0,5	100%	50%	-	-	PROPORCIONAL
67834	ANNA CARLA PFISTER	0,5	100%	36%	III	a	CESSADO
68299	RAQUEL GURGUEIRA DIAS	0,5	100%	36%	-	-	PROPORCIONAL
68304	FELIPE BOVOLENTA DE OLIVEIRA	0,5	60%	21%	III	a	CESSADO
68339	WALFREDO DOMINGOS DA CRUZ JUNIOR	0,5	40%	14%	-	-	PROPORCIONAL
68368	MANUELA HOLANDA RODRIGUES	0,5	80%	23%	-	-	PROPORCIONAL
68370	MARIA DE FATIMA RODRIGUES MOL	0,5	80%	29%	-	-	PROPORCIONAL
68374	EDIMILSON ALVES DOS SANTOS	0,5	60%	4%	-	-	PROPORCIONAL
68375	CLAUDIA OLIVEIRA CASTRO	1,0	80%	57%	-	-	PROPORCIONAL
68379	VALDIR CALERO TAVARES	0,5	60%	21%	-	-	PROPORCIONAL
68380	GUSTAVO CAVALCANTI NASCIMENTO	0,5	100%	36%	-	-	PROPORCIONAL
68397	BRUNA STOCCO MUNIZ COLA	0,5	100%	29%	-	-	PROPORCIONAL
68400	MARILZA DOS SANTOS	1,0	60%	34%	-	-	PROPORCIONAL

68410	MAXWEL SANTOS PENA	0,5	40%	11%	-	-	PROPORCIONAL
68425	NAYARA DORTA DE SOUZA AVELINO	0,5	80%	23%	-	-	PROPORCIONAL
68428	CLEBER GONCALVES FERREIRA	0,5	100%	14%	-	-	PROPORCIONAL
68439	JOAO MAXIMIANO FONSECA TORRES LAGE	1,0	20%	11%	-	-	PROPORCIONAL
68442	THALES GEORGE DO NASCIMENTO OLIVEIRA	0,5	60%	17%	-	-	PROPORCIONAL
68446	LAURO REIS SANTANA	0,5	100%	21%	-	-	PROPORCIONAL
68457	JAIRSON DOS ANJOS SILVA	0,5	60%	17%	-	-	PROPORCIONAL
68463	ADRIANA RIBEIRO DOS SANTOS RIOS	0,5	90%	26%	-	-	PROPORCIONAL
68474	TAIS NASCIMENTO ALVES	1,0	40%	17%	-	-	PROPORCIONAL
68476	HENRIQUE SENNA DE CARVALHO	0,5	60%	13%	-	-	PROPORCIONAL
68506	LEONARDO ZOTTINO SERAPHIM	1,0	20%	9%	-	-	PROPORCIONAL
68519	CAMILA PINHEIRO	0,5	60%	13%	-	-	PROPORCIONAL
68525	RITA DE CASSIA ROCHA GONCALVES FUENTES	0,5	80%	11%	-	-	PROPORCIONAL
68526	RAFAELA VALADARES DE AMORIM	1,0	80%	34%	-	-	PROPORCIONAL
68564	VITORIA APARECIDA DE ALMEIDA	0,5	40%	6%	-	-	PROPORCIONAL
68582	RAFAEL HENRIQUE DA FONSECA	1,0	60%	26%	-	-	PROPORCIONAL
68583	PAULA ROSANA RIBEIRO DA SILVA	1,0	40%	6%	-	-	PROPORCIONAL
68586	ISABELA VILANOVA VALE	1,0	60%	9%	-	-	PROPORCIONAL
68587	FERNANDA PEREIRA DA SILVA	1,0	20%	3%	-	-	PROPORCIONAL
68588	SCARLAT FERREIRA DE LIMA OLIVEIRA	1,0	20%	3%	-	-	PROPORCIONAL
68589	FILIFE LIMA DANTAS	1,0	80%	11%	-	-	PROPORCIONAL
68591	LUANA MATOS DE MELO	0,5	80%	6%	-	-	PROPORCIONAL
68592	RAFAELA MARINA DE SOUZA VIEGAS	1,0	20%	3%	-	-	PROPORCIONAL
68593	ANA PAULA ALMEIDA FONSECA	1,0	80%	11%	-	-	PROPORCIONAL
68599	MARCOS ERLAN LAUTON SPINOLA JUNIOR	1,0	40%	6%	-	-	PROPORCIONAL
68604	DAIANE FERREIRA ALBUQUERQUE VALENTIM	0,5	80%	6%	-	-	PROPORCIONAL
68616	JORNES COUTO FEITOZA JUNIOR	0,5	80%	6%	-	-	PROPORCIONAL
68620	THAMIRIS PEREIRA FOGACA	0,5	60%	4%	-	-	PROPORCIONAL
68624	ELIANE GENCIANO CRUZ	0,5	60%	4%	-	-	PROPORCIONAL
68627	ADRIANA MURANAKA	0,5	100%	7%	-	-	PROPORCIONAL
68633	THIAGO AUGUSTO ALVES TORRES	0,5	40%	3%	-	-	PROPORCIONAL
68634	CAMILA CAETANO DE SOUZA	1,0	80%	11%	-	-	PROPORCIONAL
68635	FERNANDA KOWALSKI	0,5	100%	7%	-	-	PROPORCIONAL
68636	JOZIMAR REIS SOARES NETO	0,5	100%	7%	-	-	PROPORCIONAL
68640	VINICIUS ALEIXO DE LIMA	0,5	60%	4%	-	-	PROPORCIONAL
68642	DALETE BATISTA SOUSA OLIVEIRA	0,5	60%	4%	-	-	PROPORCIONAL
68644	ADRIANO MARCOS FERREIRA	0,5	80%	6%	-	-	PROPORCIONAL
68648	HEBER BODE BARROS	0,5	100%	7%	-	-	PROPORCIONAL
68655	JULIANA DE OLIVEIRA MELO	1,0	60%	9%	-	-	PROPORCIONAL
68661	GISELY DOS SANTOS GANOZA	0,5	60%	4%	-	-	PROPORCIONAL
68675	ALINE FERREIRA DA SILVA CHAVES	0,5	60%	4%	-	-	PROPORCIONAL
68682	JOAO BATISTA MOURA DOS ANJOS	0,5	80%	6%	-	-	PROPORCIONAL

PORTARIA Nº 287/2021-SS

O SECRETÁRIO DA SAÚDE DA PREFEITURA DE GUARULHOS, DR. RICARDO RUI RODRIGUES ROSA, no uso de suas atribuições legais;
Considerando o disposto no Decreto nº 28.991/2011 que institui a Gratificação de Supervisão Hospitalar e o memorando 263/2021-SS12.18

RESOLVE:

- Designar a servidora **Maria Luiza da Silva Oliveira - CF 63507** - Enfermeira para exercer a atividade de Supervisão Hospitalar no Pronto Atendimento Dona Luiza, em decorrência da sustação de Raquel Soares Siqueira da Silva, CF 61741.
- Esta Portaria entra em vigor a partir de 01/12/2021.

**DEPARTAMENTO DE VIGILÂNCIA EM SAÚDE
DIVISÃO TÉCNICA DE VIGILÂNCIA SANITÁRIA
EDITAL Nº 631/2021 24/11/2021**

PA	OA	REQUERENTE	DESPACHO
*	*	TERMO DE INTERDIÇÃO PARCIAL DE ESTABELECIMENTO Nº 08/2021 LAVRADO EM 10/11/2021 DANIELA DE OLIVEIRA SOUZA ME CNPJ: 06943035/0001-40 Rua Eloi Marques Pinto, 59	DEFERIDO
45415/2021	*	TERMO DE DESINTERDIÇÃO DE ESTABELECIMENTO Nº 11/2021 LAVRADO EM 11/11/2021 CONSELHO EDUCACIONAL CEU GUARULHOS PIMENTAS CNPJ: 13031049/0001-53 Estrada Caminho Velho, 351 EDITAL Nº 632/2021 - 25/11/2021	DEFERIDO
PA	OA	REQUERENTE	DESPACHO
64306/2019	23210/2021	DIAL COMERCIO DE ALIMENTOS EIRELI EPP Prazo até 10/02/2022	DEFERIDO
3383/2020	*	INSTITUTO DE CIDADANIA SANTA FRANCISCA ICSF	INDEFERIDO
16077/2020	*	VIVIANE GALVAO MANSANO EDUCACAO INFANTIL ME	DEFERIDO
17797/2020	23253/2021	INSTITUTO BRANDAO DE OFTALMOLOGIA Prazo até 05/12/2021	DEFERIDO
32804/2020	*	BRUNA INDUSTRIA DE COSMETICOS EIRELI ME	INDEFERIDO
36058/2020	*	IMEX DIAGNOSTICO POR IMAGEM LTDA	DEFERIDO
2115/2021	*	NOTRE DAME INTERMEDICA SAUDE SA	DEFERIDO
31736/2021	*	TARIK MOHAMAD HAMZE CLINICA DENTARIA EDITAL Nº 633/2021 - 25/11/2021	DEFERIDO
PA	OA	REQUERENTE	DESPACHO
70672/2019	*	PLASTICOS PUMA LTDA	DEFERIDO
4121/2020	*	CEI ESTACAO DA CRIANCA EIRELI	DEFERIDO
12887/2021	*	ANADONA COMERCIO E CONFECcoes LTDA	DEFERIDO
18317/2021	*	AZETRANSPORTES LTDA ME	INDEFERIDO
19105/2021	*	DELICIA INDUSTRIA E COMERCIO DE PRODUTOS ALIMENTICIOS LTDA	DEFERIDO
25778/2021	*	MESQUITA ENGENHARIA AMBIENTAL LTDA	DEFERIDO
40022/2021	*	NEO LINE HEALTH COMERCIO DE MATERIAIS E EQUIPAMENTOS MEDICOS EDITAL Nº 634/2021 - 26/11/2021	DEFERIDO
PA	OA	REQUERENTE	DESPACHO
11384/2021	*	JOSE MOACIR BELMIRO MARTINS Recurso Al 23701	INDEFERIDO COM ATENUAÇÃO
24904/2021	*	DROGARIA SAO PAULO SA Recurso Al 24681	INDEFERIDO COM ATENUAÇÃO
25862/2021	*	WS INDUSTRIA COMERCIO IMPORTACAO E EXPORTACAO DE COSMETICOS Recurso Al 23342	INDEFERIDO COM CONCESSÃO DE ATENUANTE
25863/2021	*	WS INDUSTRIA COMERCIO IMPORTACAO E EXPORTACAO DE COSMETICOS Cancelamento Al 23343	INDEFERIDO COM ADEQUAÇÃO
27974/2021	*	ORLANDO LANBENSTEIN COMERCIO DE COSMETICOS LTDA ME Cancelamento Al 24066	INDEFERIDO COM ADEQUAÇÃO
39337/2021	*	COMPLEXO HOSPITALAR PADRE BENTO DE GUARULHOS Recurso Al 27388	INDEFERIDO
39338/2021	*	COMPLEXO HOSPITALAR PADRE BENTO DE GUARULHOS Recurso Al 27367	INDEFERIDO
39340/2021	*	COMPLEXO HOSPITALAR PADRE BENTO DE GUARULHOS Recurso Al 27369	INDEFERIDO COM ADEQUAÇÃO
39341/2021	*	COMPLEXO HOSPITALAR PADRE BENTO DE GUARULHOS Recurso Al 27366	INDEFERIDO
40268/2021	*	PREMIER ELASTICOS EIRELI ME Cancelamento Al 28203	INDEFERIDO
40450/2021	*	ALTOFIX INDUSTRIA E COMERCIO LTDA Recurso Al 28202	INDEFERIDO
41818/2021	*	SANTA CASA DE MISERICORDIA DE OLIVEIRA DOS CAMPINHOS - INSV - INSTITUTO DE SAUDE NOSSA SENHORA DA VITORIA Recurso Al 27749	INDEFERIDO
43474/2021	*	ALTOFIX INDUSTRIA E COMERCIO LTDA Recurso Al 28201	INDEFERIDO

EDITAL Nº 635/2021 - 26/11/2021

PA	OA	REQUERENTE	DESPACHO
45265/2003	47890/2019	DROGARIA SAO PAULO SA	DEFERIDO
45265/2003	13827/2020	DROGARIA SAO PAULO SA	DEFERIDO
45265/2003	15309/2020	DROGARIA SAO PAULO SA	INDEFERIDO
45265/2003	17581/2020	DROGARIA SAO PAULO SA	DEFERIDO
45265/2003	8963/2021	DROGARIA SAO PAULO SA	DEFERIDO
45265/2003	11579/2021	DROGARIA SAO PAULO SA	DEFERIDO
45265/2003	14751/2021	DROGARIA SAO PAULO SA	DEFERIDO
45265/2003	15024/2021	DROGARIA SAO PAULO SA	DEFERIDO
45265/2003	17651/2021	DROGARIA SAO PAULO SA	DEFERIDO
45265/2003	17655/2021	DROGARIA SAO PAULO SA	DEFERIDO
55946/2018	13962/2021	VTC OPERADORA LOGISTICA LTDA	DEFERIDO
55946/2018	15586/2021	VTC OPERADORA LOGISTICA LTDA	DEFERIDO
55946/2018	18604/2021	VTC OPERADORA LOGISTICA LTDA	DEFERIDO

EDITAL Nº 636/2021 - 26/11/2021

PA	OA	REQUERENTE	DESPACHO
51374/2010	17743/2020	DROGARIA SAO PAULO SA	DEFERIDO
51374/2010	12586/2021	DROGARIA SAO PAULO SA	DEFERIDO
51374/2010	14859/2021	DROGARIA SAO PAULO SA	DEFERIDO
51374/2010	15019/2021	DROGARIA SAO PAULO SA	DEFERIDO
51374/2010	17905/2021	DROGARIA SAO PAULO SA	DEFERIDO
51374/2010	21238/2021	DROGARIA SAO PAULO SA	DEFERIDO
51374/2010	21245/2021	DROGARIA SAO PAULO SA	DEFERIDO
55947/2018	13288/2021	VTC OPERADORA LOGISTICA LTDA	DEFERIDO
55947/2018	16458/2021	VTC OPERADORA LOGISTICA LTDA	DEFERIDO
55947/2018	18607/2021	VTC OPERADORA LOGISTICA LTDA	DEFERIDO

EDITAL Nº 637/2021 - 26/11/2021

PA	OA	REQUERENTE	DESPACHO
1730/2003	20534/2021	COMPLEXO HOSPITALAR PADRE BENTO DE GUARULHOS Prazo NP 41439/2021	INDEFERIDO
1730/2003	20538/2021	COMPLEXO HOSPITALAR PADRE BENTO DE GUARULHOS Prazo NP 41436/2021	INDEFERIDO
1730/2003	20543/2021	COMPLEXO HOSPITALAR PADRE BENTO DE GUARULHOS Prazo NP 41420/2021	INDEFERIDO
1730/2003	20548/2021	COMPLEXO HOSPITALAR PADRE BENTO DE GUARULHOS Prazo NP 41418/2021	INDEFERIDO
1730/2003	20551/2021	COMPLEXO HOSPITALAR PADRE BENTO DE GUARULHOS Prazo NP 41444/2021	INDEFERIDO
1730/2003	20558/2021	COMPLEXO HOSPITALAR PADRE BENTO DE GUARULHOS Prazo NP 41449/2021	INDEFERIDO
1730/2003	20536/2021	COMPLEXO HOSPITALAR PADRE BENTO DE GUARULHOS Prazo NP 41438/2021 até 02/02/2022	DEFERIDO
1730/2003	20537/2021	COMPLEXO HOSPITALAR PADRE BENTO DE GUARULHOS Prazo NP 41417/2021 até 02/02/2022	DEFERIDO
1730/2003	20539/2021	COMPLEXO HOSPITALAR PADRE BENTO DE GUARULHOS Prazo NP 41415/2021 até 02/03/2022	DEFERIDO
1730/2003	20540/2021	COMPLEXO HOSPITALAR PADRE BENTO DE GUARULHOS Prazo NP 41421/2021 até 02/02/2022	DEFERIDO
1730/2003	20541/2021	COMPLEXO HOSPITALAR PADRE BENTO DE GUARULHOS Prazo NP 41414/2021 até 02/03/2022	DEFERIDO
1730/2003	20544/2021	COMPLEXO HOSPITALAR PADRE BENTO DE GUARULHOS Prazo NP 41412/2021 até 02/03/2022	DEFERIDO
1730/2003	20545/2021	COMPLEXO HOSPITALAR PADRE BENTO DE GUARULHOS Prazo NP 41419/2021 até 02/03/2022	DEFERIDO
1730/2003	20546/2021	COMPLEXO HOSPITALAR PADRE BENTO DE GUARULHOS Prazo NP 41446/2021 até 17/03/2022	DEFERIDO
1730/2003	20550/2021	COMPLEXO HOSPITALAR PADRE BENTO DE GUARULHOS Prazo NP 41443/2021 até 02/02/2022	DEFERIDO
1730/2003	20554/2021	COMPLEXO HOSPITALAR PADRE BENTO DE GUARULHOS Prazo NP 41448/2021 até 02/03/2022	DEFERIDO
1730/2003	20555/2021	COMPLEXO HOSPITALAR PADRE BENTO DE GUARULHOS Prazo NP 41411/2021 até 02/02/2022	DEFERIDO
1730/2003	20556/2021	COMPLEXO HOSPITALAR PADRE BENTO DE GUARULHOS Prazo NP 41416/2021 até 02/03/2022	DEFERIDO
24191/2008	20973/2021	CENTRAL SERVICOS MEDICOS SS LTDA Prazo NP 41547/2021 até 15/12/2021	DEFERIDO
4044/2018	22016/2021	PRATA CLINICA ODONTOLOGICA LTDA Prazo NP 40002/2021 até 03/01/2022	DEFERIDO
25055/2021	17247/2021	LAIO VALOCHI SOUSA Prazo NP 31727/2021 até 01/10/2021	DEFERIDO
38732/2021	*	CENTRO DE ESPECIALIDADES MEDICAS DE GUARULHOS SAO JOAO Prazo NP 41859/2021 até 08/12/2021	DEFERIDO
38957/2021	*	UNIDADE BASICA DE SAUDE JARDIM PAULISTA Prazo NP 41601/2021 até 15/01/2022	DEFERIDO
39164/2021	*	SIMONE DO AMARAL CARDOSO CASA DE REPOUSO ME Prazo NP 39035/2021 até 22/10/2021	DEFERIDO

39165/2021	*	SIMONE DO AMARAL CARDOSO CASA DE REPOUSO ME Prazo NP 39219/2021 até 22/10/2021	DEFERIDO
39167/2021	*	SIMONE DO AMARAL CARDOSO CASA DE REPOUSO ME Prazo NP 39043/2021 até 21/11/2021	DEFERIDO
39989/2021	*	RESIDENCIAL PARA IDOSOS FILHOS DA LUZ LTDA Cancelamento de NP 39224/2021	INDEFERIDO
39993/2021	*	RESIDENCIAL PARA IDOSOS FILHOS DA LUZ LTDA Prazo NP 42029/2021 até 13/11/2021	DEFERIDO
39996/2021	*	RESIDENCIAL PARA IDOSOS FILHOS DA LUZ LTDA Prazo NP 42030/2021 até 13/11/2021	DEFERIDO
40895/2021	*	KATIA CRISTINA DA SILVA CEZARETI Prazo NP 40900/2021 até 26/11/2021	DEFERIDO
41117/2021	*	SAMA DESENVOLVIMENTO MEDICINA DO TRABALHO LTDA	INDEFERIDO
41118/2021	*	SAMA DESENVOLVIMENTO MEDICINA DO TRABALHO LTDA	INDEFERIDO
42540/2021	*	HOSPITAL MUNICIPAL PIMENTAS BONSUCESSO MANUEL DE PAIVA Prazo NP 42086/2021 até 08/12/2021	DEFERIDO
42668/2019	11661/2021	PAT'CHII DECORACOES EIRELI Prazo NP até 10/11/2021	DEFERIDO
EDITAL N° 638/2021 - 26/11/2021			
PA	OA	REQUERENTE	DESPACHO
		RETIFICAMOS A PUBLICAÇÃO n° 577/2021 DO DIÁRIO OFICIAL NR. 102/2021 PAG. 5 - DIA 26/10/2021 ONDE SE LÊ:	
32575/2020	10576/2021	REFINE COMERCIAL E SERVICOS EIRELI LEIA-SE:	DEFERIDO
32575/2020	10766/2021	REFINE COMERCIAL E SERVICOS EIRELI RETIFICAMOS A PUBLICAÇÃO n° 595/2021 DO DIÁRIO OFICIAL NR. 102/2021 PAG. 6 - DIA 26/10/2021 ONDE SE LÊ:	DEFERIDO
37852/2021	*	CENTRO DE ATENCAO PSICOSSOCIAL ARCO IRIS Prazo NP 41121/2021 até 29/11/2021 LEIA-SE:	DEFERIDO
37861/2021	*	CENTRO DE ATENCAO PSICOSSOCIAL ARCO IRIS Prazo NP 41124/2021 até 29/11/2021 EDITAL N° 639/2021 - 26/11/2021	DEFERIDO
PA	OA	REQUERENTE	DESPACHO
8977/2008	*	FEDEX BRASIL LOGISTICA E TRANSPORTE LTDA	INDEFERIDO
8977/2008	21932/2021	FEDEX BRASIL LOGISTICA E TRANSPORTE LTDA Prazo de NP 34819/2021 até 03/01/2022	DEFERIDO
907/2021	*	PREFEITURA DE GUARULHOS UPA TABOAO	CANC CEVS
29858/2020	938/2021	DEBORA GODINHO TRANSPORTES LTDA	INDEFERIDO
37378/2021	*	RAIA DROGASIL SA EDITAL N° 640/2021 - 26/11/2021	DEFERIDO
49772/2003	20121/2020	ASSOCIACAO CONGREGACAO DE SANTA CATARINA	DEFERIDO
49772/2003	18961/2020	ASSOCIACAO CONGREGACAO DE SANTA CATARINA	DEFERIDO
49772/2003	18965/2020	ASSOCIACAO CONGREGACAO DE SANTA CATARINA	DEFERIDO
46865/2006	19391/2021	SONOLAYER CENTRO DE DIAGNOSTICOS LTDA	DEFERIDO
46865/2006	19392/2021	SONOLAYER CENTRO DE DIAGNOSTICOS LTDA	DEFERIDO
18192/2010	14305/2020	CASA DE REPOUSO MONTE SINAI BOM CLIMA LTDA	DEFERIDO
60937/2011	18740/2021	DANIELA MARCAL VIEIRA	DEFERIDO
60937/2011	18743/2021	DANIELA MARCAL VIEIRA	DEFERIDO
60937/2011	38437/2019	DANIELA MARCAL VIEIRA	INDEFERIDO
60937/2011	3852/2021	DANIELA MARCAL VIEIRA	INDEFERIDO
62756/2011	18649/2019	MARGARIDA MARIA DE SOUZA FERREIRA	DEFERIDO
6592/2019	*	ANTONIO CARLOS DE ALMEIDA	DEFERIDO
41391/2021	*	AMORE AL DENTE INDUSTRIA E COMERCIO DE ALIMENTOS LTDA	DEFERIDO
41397/2021	*	AMORE AL DENTE INDUSTRIA E COMERCIO DE ALIMENTOS LTDA EDITAL N° 641/2021 - 26/11/2021	DEFERIDO
PA	OA	REQUERENTE	DESPACHO
55693/2016	20110/2021	JORGE ALFREDO MANTOVANI	DEFERIDO
68651/2016	20278/2021	CLINICA JARDIM SAO JOAO LTDA EPP	DEFERIDO
8085/2018	20280/2021	UNIMED DE GUARULHOS COOPERATIVA DE TRABALHO MEDICO	DEFERIDO
67637/2018	*	UNIMED DE GUARULHOS COOPERATIVA DE TRABALHO MEDICO	DEFERIDO
47613/2019	15599/2021	SODEXO DO BRASIL COMERCIAL SA	DEFERIDO
47613/2019	15601/2021	SODEXO DO BRASIL COMERCIAL SA	DEFERIDO
47613/2019	15604/2021	SODEXO DO BRASIL COMERCIAL SA	DEFERIDO
85406/2019	19806/2021	NUTRI NIPO REFEICOES K LTDA	DEFERIDO
85408/2019	19814/2021	NUTRI NIPO REFEICOES K LTDA	DEFERIDO
24872/2020	20286/2021	ANTONIA ADRIANA ALENCAR SARAIVA DROGARIA ME	DEFERIDO
27361/2021	19776/2121	DROGARIA E PERFUMARIA FARMAVAN XX LTDA	DEFERIDO
37606/2021	*	ANBIOTON IMPORTADORA LTDA	DEFERIDO
37868/2021	*	CLINICA VETERINARIA AGRO CAES LTDA	DEFERIDO
39621/2021	*	ODONTOLOGIA ESPECIALIZADA MARCOS FREIRE LTDA EDITAL N° 642/2021 - 26/11/2021	DEFERIDO
PA	OA	REQUERENTE	DESPACHO
58524/2010	3411/2021	DROGARIA CAMPEA POPULAR CAPITAO GABRIEL LTDA	DEFERIDO
58524/2010	7662/2021	DROGARIA CAMPEA POPULAR CAPITAO GABRIEL LTDA	DEFERIDO
58524/2010	14697/2021	DROGARIA CAMPEA POPULAR CAPITAO GABRIEL LTDA	DEFERIDO
58524/2010	15297/2021	DROGARIA CAMPEA POPULAR CAPITAO GABRIEL LTDA	DEFERIDO
37135/2015	15606/2021	RODRIGO DE ALENCAR SARAIVA ME	DEFERIDO
37135/2015	19808/2021	RODRIGO DE ALENCAR SARAIVA ME	DEFERIDO
39333/2020	*	ATUAL ESTETICA E IMAGEM PESSOAL LTDA	DEFERIDO
22265/2021	*	UNIMED DE GUARULHOS COOPERATIVA DE TRABALHO MEDICO EDITAL N° 643/2021 - 26/11/2021	DEFERIDO
PA	OA	REQUERENTE	DESPACHO
46431/2003	19827/2021	REACAO VITAL FARMACIA DE MANIPULACAO LTDA ME	DEFERIDO
9259/2004	19067/2021	TRANSJORI TRANSPORTES LTDA	DEFERIDO
38757/2016	19618/2021	LINUS MED COMERCIO DE PRODUTOS HOSPITALARES LTDA ME	DEFERIDO
52563/2018	20081/2021	SR LOGISTICA E TRANSPORTES LTDA EDITAL N° 644/2021 - 26/11/2021	DEFERIDO
PA	OA	REQUERENTE	DESPACHO
12047/2021	*	FARMARIN INDUSTRIA E COMERCIO LTDA	DEFERIDO
40127/2021	*	SPAZIO REABILITACAO ORAL LTDA	DEFERIDO
39670/2021	*	OM CLINICA DE SAUDE LTDA	DEFERIDO
39454/2021	*	GLAUCIA SILVA SIMIONI MARCHIORO	DEFERIDO
38679/2021	*	JOAO LUIS HORTA SALVADO CANONGIA LOPES	DEFERIDO
48600/2019	*	CLAUDIA CONSTANTE DA SILVA	DEFERIDO
67032/2019	14128/2021	JOHNSON & JOHNSON DO BRASIL INDUSTRIA E COMERCIO DE PRODUTOS PARA A SAÚDE LTDA	DEFERIDO
67032/2019	13727/2021	JOHNSON & JOHNSON DO BRASIL INDUSTRIA E COMERCIO DE PRODUTOS PARA A SAÚDE LTDA	INDEFERIDO
67032/2019	16548/2021	JOHNSON & JOHNSON DO BRASIL INDUSTRIA E COMERCIO DE PRODUTOS PARA A SAÚDE LTDA	DEFERIDO
67032/2019	18927/2021	JOHNSON & JOHNSON DO BRASIL INDUSTRIA E COMERCIO DE PRODUTOS PARA A SAÚDE LTDA	DEFERIDO
22865/2020	19244/2021	DROGARIA JO EFESIOS LTDA	DEFERIDO
28771/2020	19595/2021	SODEXO DO BRASIL COMERCIAL SA	DEFERIDO
31145/2020	*	CLINICA COLEMAT GUARULHOS DIAGNOSTICOS LTDA	DEFERIDO
31145/2020	10914/2021	CLINICA COLEMAT GUARULHOS DIAGNOSTICOS LTDA EDITAL N° 645/2021 - 26/11/2021	DEFERIDO
PA	OA	REQUERENTE	DESPACHO
17918/2007	20595/2021	CLAUDINEY SANTOS RIBEIRO	DEFERIDO
36150/2008	20732/2021	AGRIMALDA DE SOUZA SIRQUEIRA ME	DEFERIDO
48774/2008	21161/2021	CLAUDIO DE OLIVEIRA	DEFERIDO
19406/2009	13217/2021	KARLEY SARMENTO CUNHA	DEFERIDO
21275/2014	21322/2021	CARLOS LUCIO DE SOUZA	DEFERIDO
2562/2017	21162/2021	JOSE ALUIZIO PEREIRA SILVA	DEFERIDO
40240/2021	*	ROSEMEIRE KIMIKO HIGA	DEFERIDO
40900/2021	*	VIVIANE ROCHA DA SILVA	DEFERIDO
EDITAL N° 646/2021 - 26/11/2021			
PA	OA	REQUERENTE	DESPACHO
21081/2006	6032/2021	HIGIE TOPP INDUSTRIA E COMERCIO DE PRODUTOS HIGIENICOS E TEXTEIS LTDA	DEFERIDO
6398/2008	5039/2020	ANTONIO CARVALHO	DEFERIDO
23177/2011	19957/2021	CARLOS DO CARMO DIAS	DEFERIDO
40159/2012	21500/2021	CONVERPLAST EMBALAGENS LTDA	DEFERIDO
28848/2017	17452/2021	CLI CENTRAL DE LOGISTICA INTEGRADA EIRELI	DEFERIDO
14676/2020	21264/2021	DAMIAO MANOEL DE LIRA	DEFERIDO
16633/2020	25552/2021	AMORE AL DENTE INDUSTRIA E COMERCIO DE ALIMENTOS LTDA	DEFERIDO
16633/2020	21955/2021	AMORE AL DENTE INDUSTRIA E COMERCIO DE ALIMENTOS LTDA	INDEFERIDO
10303/2021	*	CAMILA NUNES DE ALMEIDA	DEFERIDO
10527/2021	*	CLINICA ODONTOLOGICA SORRISODONTO LTDA	DEFERIDO
11548/2021	*	MESQUITA ENGENHARIA AMBIENTAL LTDA	DEFERIDO
18128/2021	*	WR ESTETICA AVANÇADA LTDA	DEFERIDO
20400/2021	*	CLINICA ODONTOLOGICA SORRISODONTO LTDA EDITAL N° 647/2021 - 26/11/2021	DEFERIDO
PA	OA	REQUERENTE	DESPACHO
22139/2021	*	TORILAS MULT COMERCIAL E INDUSTRIA QUIMICA EIRELI	DEFERIDO
3890/2019	19461/2021	NTEGRAL ALIMENTACAO COMERCIO E SERVICOS LTDA	DEFERIDO
3890/2019	19462/2021	NTEGRAL ALIMENTACAO COMERCIO E SERVICOS LTDA	DEFERIDO
3890/2019	19463/2021	NTEGRAL ALIMENTACAO COMERCIO E SERVICOS LTDA	DEFERIDO
1778/2009	6933/2021	TITANIUM COMERCIO DE PRODUTOS MEDICOS E IMPLANTES LTDA	INDEFERIDO
1778/2009	13338/2021	TITANIUM COMERCIO DE PRODUTOS MEDICOS E IMPLANTES LTDA	DEFERIDO
6895/2015	17487/2020	DROGARIA SAO PAULO SA	DEFERIDO
6895/2015	2900/2021	DROGARIA SAO PAULO SA	DEFERIDO
6895/2015	9259/2021	DROGARIA SAO PAULO SA	DEFERIDO
6895/2015	15310/2021	DROGARIA SAO PAULO SA	DEFERIDO
6895/2015	16112/2021	DROGARIA SAO PAULO SA	DEFERIDO
6895/2015	19357/2021	DROGARIA SAO PAULO SA EDITAL N° 648/2021 - 26/11/2021	DEFERIDO
PA	OA	REQUERENTE	DESPACHO
15644/2008	20623/2021	SOFAPE FABRICANTE DE FILTROS LTDA S.A.	DEFERIDO
15844/2008	20627/2021	SOFAPE FABRICANTE DE FILTROS LTDA S.A.	DEFERIDO
18789/2008	19120/2021	DROGARIA E PERFUMARIA SAO JOAO BATISTA LTDA ME	DEFERIDO
18789/2008	19373/2021	DROGARIA E PERFUMARIA SAO JOAO BATISTA LTDA ME	DEFERIDO
18789/2008	19374/2021	DROGARIA E PERFUMARIA SAO JOAO BATISTA LTDA ME	DEFERIDO
70574/2015	7592/2021	CARREFOUR COMERCIO E INDUSTRIA LTDA	DEFERIDO
70574/2015	9590/2021	CARREFOUR COMERCIO E INDUSTRIA LTDA	DEFERIDO
14640/2019	21194/2021	PAULO ROBERTO MISSI	DEFERIDO
15975/2020	21340/2021	PAULA CINTIA DEL NERO MARTINS ALVES	DEFERIDO
37691/2021	*	IAG CAVALLEIRO SATO ODONTOLOGIA EDITAL N° 649/2021 - 26/11/2021	DEFERIDO
PA	OA	REQUERENTE	DESPACHO
27393/2019	20562/2021	IMIFARMA PRODUTOS FARMACEUTICOS E COSMETICOS SA	DEFERIDO
27401/2019	20559/2021	IMIFARMA PRODUTOS FARMACEUTICOS E COSMETICOS SA	DEFERIDO
27399/2019	20560/2021	IMIFARMA PRODUTOS FARMACEUTICOS E COSMETICOS SA	DEFERIDO
27395/2019	20561/2021	IMIFARMA PRODUTOS FARMACEUTICOS E COSMETICOS SA	DEFERIDO
56493/2009	37217/2013	LUZENILDO PEREIRA DA SILVA ME	INDEFERIDO
56493/2009	13510/2017	LUZENILDO PEREIRA DA SILVA ME	DEFERIDO
4258/2004	19386/2021	SONOLAYER CENTRO DE DIAGNOSTICOS LTDA	DEFERIDO
4258/2004	19388/2021	SONOLAYER CENTRO DE DIAGNOSTICOS LTDA	DEFERIDO
4258/2004	19390/2021	SONOLAYER CENTRO DE DIAGNOSTICOS LTDA EDITAL N° 650/2021 - 26/11/2021	DEFERIDO
PA	OA	REQUERENTE	DESPACHO
7309/2003	19942/2021	ANTONIO JOSE DA SILVA	DEFERIDO
49049/2008	19943/2021	UBIRAJARA MARTINS NETO	DEFERIDO
62059/2011	19246/2021	ANTONIA SILVA DOS SANTOS	DEFERIDO
13852/2016	17164/2021	DARCI ALVES HIRAI	DEFERIDO
11208/2019	17729/2021	FIORDE TRANSPORTES E ARMAZENS GERAIS LTDA	DEFERIDO
9092/2020	11881/2021	DROGARIA FK FARMA LTDA	DEFERIDO
12245/2020	19586/2021	VANESSA MEDEIROS CAVALCANTE PEREIRA	DEFERIDO
30219/2020	*	GUARUMAXI COLETA LABORATORIAL LTDA	DEFERIDO
35761/2020	*	CLINICA HARMONIZE ODONTOLOGIA LTDA	DEFERIDO
37308/2021	*	LAIS BONACINA BUCO	DEFERIDO
37333/2021	*	LAIS BONACINA BUCO EDITAL N° 651/2021 - 26/11/2021	DEFERIDO
PA	OA	REQUERENTE	DESPACHO
14701/2009	13230/2021	TALITA GOMES	DEFERIDO
18160/2009	19795/2021	DYNA INDUSTRIA E COMERCIO LTDA	DEFERIDO
18160/2009	19796/2021	DYNA INDUSTRIA E COMERCIO LTDA	DEFERIDO
11083/2012	6989/2021	TCM LOGISTICA TRANSPORTES & ARMAZENS GERAIS LTDA	DEFERIDO
11083/2012	8826/2021	TCM LOGISTICA TRANSPORTES & ARMAZENS GERAIS LTDA	DEFERIDO
59725/2012	19113/2021	EDUARDO KENJI KIMURA	DEFERIDO
51452/2016	13482/2020	UNIMED DE GUARULHOS COOPERATIVA DE TRABALHO MEDICO	DEFERIDO
26603/2020	19610/2021	PANDURATA ALIMENTOS LTDA EDITAL N° 652/2021 - 26/11/2021	DEFERIDO
PA	OA	REQUERENTE	DESPACHO
17603/2004	19112/2021	PLINIO YOSHIDA	DEFERIDO
25645/2008	19824/2021	HISAE TAKAKI	DEFERIDO
25798/2008	19283/2021	KATIA MAYUMI HINO	DEFERIDO
51596/2015	1425/2021	FRANCISCO DE ASSIS DA SILVA ESPINOSA GARCIA	DEFERIDO
5681/2016	12382/2020	UNIMED DE GUARULHOS COOPERATIVA DE TRABALHO MEDICO	DEFERIDO
32106/2016	31106/2016	LUCIANO BOLDORINI MARQUESINI	DEFERIDO
59500/2016	19238/2021	ELAINE DA COSTA GONCALVES EDITAL N° 653/2021 - 26/11/2021	DEFERIDO
PA	OA	REQUERENTE	DESPACHO
38187/2020	*	ALLIS INDUSTRIA DE SANEANTES LTDA	DEFERIDO
3685/2021	*	PEPSICO DO BRASIL INDUSTRIA E COMERCIO DE ALIMENTOS LTDA	DEFERIDO
6481/2020	25221/2021	ACACIA ESCOLA DE NATACAO E FITNESS LTDA ME Prazo até 24/12/2021	DEFERIDO
34641/2020	*	G FERREIRA DEDETIZACAO ME	INDEFERIDO
24728/2021	24974/2021	ANDRADE E ABREU TRANSPORTES LTDA	INDEFERIDO
29148/2021	*	CENTRO DE ESPECIALIDADES MEDICAS DE GUARULHOS CEMEG EDITAL N° 654/2021 - 30/11/2021	DEFERIDO
PA	OA	REQUERENTE	DESPACHO
1140/2009	22318/2021	ANTONIO LEITE BARBOZA DA SILVA	DEFERIDO
15302/2011	22923/2021	SENHORINHO FRANCISCO DUARTE	DEFERIDO
45936/2011	23840/2021	FRANCISCO NUNES MAGALHAES	DEFERIDO
57165/2012	22029/2021	CENTRO DE RADIOLOGIA ODONTOLOGICA GUARULHOS LTDA ME	DEFERIDO
57761/2015	11791/2021	SB FARMA DROGARIA E PERFUMARIA LTDA ME	DEFERIDO
57761/2015	21299/2021	SB FARMA DROGARIA E PERFUMARIA LTDA ME	DEFERIDO

EDITAL Nº 656/2021 - 29/11/2021			
PA	OA	REQUERENTE	DESPACHO
57849/2012	2261/2021	RAIA DROGASIL SA	DEFERIDO
57849/2012	2571/2021	RAIA DROGASIL SA	DEFERIDO
57849/2012	19134/2021	RAIA DROGASIL SA	DEFERIDO
57849/2012	20134/2021	RAIA DROGASIL SA	DEFERIDO
57849/2012	20139/2021	RAIA DROGASIL SA	DEFERIDO
57849/2012	23579/2021	RAIA DROGASIL SA	DEFERIDO
8711/2018	21872/2021	RV IMOLA TRANSPORTES E LOGISTICA LTDA	DEFERIDO
8711/2018	21873/2021	RV IMOLA TRANSPORTES E LOGISTICA LTDA	DEFERIDO
39679/2021	*	CEPAC CENTRO DE DIAGNOSTICOS LTDA	DEFERIDO
39679/2021	19407/2021	CEPAC CENTRO DE DIAGNOSTICOS LTDA	DEFERIDO
39685/2021	*	CEPAC CENTRO DE DIAGNOSTICOS LTDA	DEFERIDO
37856/2021	*	CEPAC CENTRO DE DIAGNOSTICOS LTDA	DEFERIDO
EDITAL Nº 657/2021 - 29/11/2021			
PA	OA	REQUERENTE	DESPACHO
53690/2013	13832/2020	DROGARIA SAO PAULO SA	DEFERIDO
53690/2013	1960/2021	DROGARIA SAO PAULO SA	DEFERIDO
53690/2013	2324/2021	DROGARIA SAO PAULO SA	DEFERIDO
53690/2013	8859/2021	DROGARIA SAO PAULO SA	DEFERIDO
53690/2013	9335/2021	DROGARIA SAO PAULO SA	DEFERIDO
53690/2013	15819/2021	DROGARIA SAO PAULO SA	DEFERIDO
53690/2013	19355/2021	DROGARIA SAO PAULO SA	DEFERIDO
27239/2018	*	ORLANDO LANBENSTEIN COMERCIO DE COSMETICOS LTDA ME	DEFERIDO
30712/2019	*	GUILHERMINA CRISTINA SEVERINI	DEFERIDO
22212/2020	17376/2021	MEDILAR IMPORTACAO E DISTRIBUICAO DE PRODUTOS MEDICO HOSPITALARES S/A	DEFERIDO
22212/2020	21830/2021	MEDILAR IMPORTACAO E DISTRIBUICAO DE PRODUTOS MEDICO HOSPITALARES S/A	DEFERIDO
22212/2020	23943/2021	MEDILAR IMPORTACAO E DISTRIBUICAO DE PRODUTOS MEDICO HOSPITALARES S/A	DEFERIDO
29989/2020	*	MUNICIPIO DE GUARULHOS - PEV PARQUE SANTO ANTONIO	DEFERIDO
42463/2021	*	AMG ODONTOLOGIA LTDA	DEFERIDO
EDITAL Nº 658/2021 - 29/11/2021			
PA	OA	REQUERENTE	DESPACHO
51500/2003	15308/2021	LAVA TEC PRESTACAO DE SERVICOS E DESINSETIZACAO SS LTDA	DEFERIDO
50372/2008	22924/2021	MARIA ASTROGILDA DUARTE	DEFERIDO
65777/2012	18811/2021	SOLINT INDUSTRIA E COMERCIO LTDA	DEFERIDO
7636/2015	21188/2021	ELENCO FARMA DROGARIA E PERFUMARIA LTDA ME	DEFERIDO
34220/2016	21303/2021	DROGARIA SILVA E ROMERO LTDA ME	DEFERIDO
33874/2018	22872/2021	COMERCIO DE PASTEIS MIYASHIRO LTDA ME	DEFERIDO
21408/2020	10065/2021	SPECIAL GASES DO BRASIL EIRELI	DEFERIDO
28762/2020	*	MOINHO REISA LTDA	DEFERIDO
28762/2020	18187/2021	MOINHO REISA LTDA	DEFERIDO
28762/2020	18189/2021	MOINHO REISA LTDA	DEFERIDO
EDITAL Nº 659/2021 - 29/11/2021			
PA	OA	REQUERENTE	DESPACHO
17210/2003	19354/2021	DROGARIA SAO PAULO SA	DEFERIDO
17210/2003	21240/2021	DROGARIA SAO PAULO SA	DEFERIDO
20394/2011	21237/2021	DROGARIA SAO PAULO SA	DEFERIDO
20394/2011	21518/2021	DROGARIA SAO PAULO SA	DEFERIDO
EDITAL Nº 660/2021 - 29/11/2021			
PA	OA	REQUERENTE	DESPACHO
31650/2014	3693/2021	DROGARIA E PERFUMARIA ROMANAHE LTDA ME	DEFERIDO
15828/2020	11312/2021	DROGARIA D ONOFRIO LTDA	DEFERIDO
45310/2015	19749/2021	FARMARIN INDUSTRIA E COMERCIO LTDA	DEFERIDO
40829/2016	20458/2021	CONDE & DAZ DROGARIA LTDA EPP	DEFERIDO
17838/2021	*	NOTRE DAME INTERMEDICA SAUDE SA	DEFERIDO
17838/2021	17584/2021	NOTRE DAME INTERMEDICA SAUDE SA	DEFERIDO
11767/2021	21502/2021	ANBIOTON IMPORTADORA LTDA	DEFERIDO
EDITAL Nº 661/2021 - 29/11/2021			
PA	OA	REQUERENTE	DESPACHO
32723/2003	20102/2021	FARMARIN INDUSTRIA E COMERCIO LTDA	DEFERIDO
15830/2021	*	NOTRE DAME INTERMEDICA SAUDE SA	DEFERIDO
15830/2021	17582/2021	NOTRE DAME INTERMEDICA SAUDE SA	DEFERIDO
33173/2018	19748/2021	FARMARIN INDUSTRIA E COMERCIO LTDA	DEFERIDO
35185/2016	20310/2021	ASN BRASIL LOGISTICA LTDA	DEFERIDO
19471/2018	10438/2021	FLIGHTCARGO TRANSPORTES E CARGAS LTDA	DEFERIDO
14010/2021	*	LABOFARMA PRODUTOS FARMACEUTICOS LTDA	DEFERIDO
19650/2020	20646/2021	HELP MED IMPLANTES ORTOPEDICOS EIRELI	DEFERIDO
16782/2004	22500/2021	MIRIAN LUCIA DOS SANTOS BATISTA SILVA	DEFERIDO
EDITAL Nº 662/2021 - 29/11/2021			
PA	OA	REQUERENTE	DESPACHO
12804/2003	23055/2021	NEUSA GUERREIRO GIARETTA MAGI	DEFERIDO
12861/2003	22871/2021	JULIO MASSAAKI MIYASHIRO	DEFERIDO
42596/2007	22874/2021	MARILDA BARBOSA BORGES	DEFERIDO
60689/2008	22888/2021	ANTONIO DO NASCIMENTO	DEFERIDO
3389/2018	24142/2021	JOSE FRANCISCO DUARTE	DEFERIDO
35504/2020	22139/2021	CONVIDA REFEICOES LTDA	DEFERIDO
24873/2020	18915/2021	DROGARIAS PAULLISTA EIRELI EPP	DEFERIDO
EDITAL Nº 663/2021 - 29/11/2021			
PA	OA	REQUERENTE	DESPACHO
49713/2014	14700/2021	JODELMA VITAL DOS SANTOS ME	DEFERIDO
49713/2014	24652/2021	JODELMA VITAL DOS SANTOS ME	DEFERIDO
49713/2014	24653/2021	JODELMA VITAL DOS SANTOS ME	DEFERIDO
44626/2015	21232/2021	DROGARIA SAO PAULO SA	DEFERIDO
44626/2015	21244/2021	DROGARIA SAO PAULO SA	DEFERIDO
44626/2015	21530/2021	DROGARIA SAO PAULO SA	DEFERIDO
27207/2021	*	NAVARRO DISTRIBUIDORA DE MEDICAMENTOS SA	DEFERIDO
27207/2021	22738/2021	NAVARRO DISTRIBUIDORA DE MEDICAMENTOS SA	DEFERIDO
27207/2021	22739/2021	NAVARRO DISTRIBUIDORA DE MEDICAMENTOS SA	DEFERIDO
28180/2021	*	NEO LINE HEALTH COMERCIO DE MATERIAIS E EQUIPAMENTOS MEDICOS LTDA	DEFERIDO
40293/2021	*	PROVER SORRISOS CLINICA ODONTOLOGICA LTDA	DEFERIDO
40952/2021	*	KATO ODONTOLOGIA ESPECIALIZADA LTDA	DEFERIDO
EDITAL Nº 664/2021 - 29/11/2021			
PA	OA	REQUERENTE	DESPACHO
8870/2003	19235/2021	EMILIA SHIGUEKO MAEDA TRUKITI	DEFERIDO
50953/2008	11208/2021	NUTRI LINE REFEICOES LTDA	DEFERIDO
38999/2016	16401/2020	DROGARIAS VERA CRUZ LTDA	DEFERIDO
38999/2016	4180/2021	DROGARIAS VERA CRUZ LTDA	DEFERIDO
38999/2016	4178/2021	DROGARIAS VERA CRUZ LTDA	DEFERIDO
38999/2016	16520/2021	DROGARIAS VERA CRUZ LTDA	DEFERIDO
38999/2016	16521/2021	DROGARIAS VERA CRUZ LTDA	DEFERIDO
43099/2018	21846/2021	OTAVIO AMARO DOS SANTOS	DEFERIDO
9601/2019	19471/2021	INTEGRAL ALIMENTACAO COMERCIO E SERVICOS LTDA	DEFERIDO
9601/2019	19472/2021	INTEGRAL ALIMENTACAO COMERCIO E SERVICOS LTDA	DEFERIDO
9601/2019	19476/2021	INTEGRAL ALIMENTACAO COMERCIO E SERVICOS LTDA	DEFERIDO
15940/2019	7603/2021	SAPORE S/A	DEFERIDO
15940/2019	7604/2021	SAPORE S/A	DEFERIDO
15940/2019	12976/2021	SAPORE S/A	DEFERIDO
24652/2020	18683/2021	FARMA YOU 2 COMERCIO DE PRODUTOS FARMACEUTICOS LTDA ME	DEFERIDO
14009/2021	*	LABOFARMA PRODUTOS FARMACEUTICOS LTDA	DEFERIDO
14012/2021	*	LABOFARMA PRODUTOS FARMACEUTICOS LTDA	DEFERIDO
42661/2021	*	NAVARRO DISTRIBUIDORA DE MEDICAMENTOS SA	DEFERIDO
42668/2021	*	NAVARRO DISTRIBUIDORA DE MEDICAMENTOS SA	DEFERIDO
42665/2021	*	NAVARRO DISTRIBUIDORA DE MEDICAMENTOS SA	DEFERIDO
EDITAL Nº 665/2021 - 29/11/2021			
PA	OA	REQUERENTE	DESPACHO
10257/2006	2284/2021	TSA TRANSPORTES SCREMIM E ARMAZENAGENS LTDA	DEFERIDO
10557/2006	2285/2021	TSA TRANSPORTES SCREMIM E ARMAZENAGENS LTDA	DEFERIDO
10257/2006	19639/2021	TSA TRANSPORTES SCREMIM E ARMAZENAGENS LTDA	DEFERIDO
33195/2020	20647/2021	RV IMOLA TRANSPORTES E LOGISTICA LTDA	DEFERIDO
33271/2020	21007/2021	RV IMOLA TRANSPORTES E LOGISTICA LTDA	DEFERIDO
8706/2018	21868/2021	RV IMOLA TRANSPORTES E LOGISTICA LTDA	DEFERIDO
8706/2018	21869/2021	RV IMOLA TRANSPORTES E LOGISTICA LTDA	DEFERIDO
70921/2017	21870/2021	RV IMOLA TRANSPORTES E LOGISTICA LTDA	DEFERIDO
70921/2017	21871/2021	RV IMOLA TRANSPORTES E LOGISTICA LTDA	DEFERIDO
21554/2020	21009/2021	RV IMOLA TRANSPORTES E LOGISTICA LTDA	DEFERIDO
33308/2020	21008/2021	RV IMOLA TRANSPORTES E LOGISTICA LTDA	DEFERIDO
33144/2020	5103/2021	RV IMOLA TRANSPORTES E LOGISTICA LTDA	DEFERIDO
33144/2020	20656/2021	RV IMOLA TRANSPORTES E LOGISTICA LTDA	DEFERIDO
EDITAL Nº 666/2021 - 29/11/2021			
PA	OA	REQUERENTE	DESPACHO
26109/2007	*	KATIA MEGUMI YOSHIMOTO	CANC CEVS
26109/2007	1200/2019	KATIA MEGUMI YOSHIMOTO	INDEFERIDO
27537/2010	*	JULIO CESAR GANIKO ME	CANC CEVS
27537/2010	50226/2016	JULIO CESAR GANIKO ME	INDEFERIDO
8388/2014	*	CLARO TERRAPLENAGEM LTDA	CANC CEVS
66648/2015	*	ACQUA PURA RPM COMERCIO DE AGUA LTDA EPP	CANC CEVS
39716/2016	*	UNIDADE BASICA DE SAUDE DOUTOR AMADEU OLIVEIRA VALIM	CANC CEVS
65367/2016	*	ALLERGAN PRODUTOS FARMACEUTICOS LTDA	CANC CEVS
51286/2019	*	FABIO CESAR MELO WEBER ME	CANC CEVS
20580/2021	*	BIOTECH LOGISTICA LTDA	CANC CEVS
EDITAL Nº 667/2021 - 29/11/2021			
PA	OA	REQUERENTE	DESPACHO
50882/2011	*	ANDREA ONO	CANC CEVS
50882/2011	38482/2019	ANDREA ONO	INDEFERIDO
50882/2011	38476/2019	ANDREA ONO	INDEFERIDO
44722/2012	*	BENEFICENCIA NIPO BRASILEIRA DE SAO PAULO	CANC CEVS
47892/2012	*	HBC SAUDE LTDA	CANC CEVS
47892/2012	13911/2018	HBC SAUDE LTDA	DEFERIDO
47892/2012	13914/2018	HBC SAUDE LTDA	INDEFERIDO
34115/2014	*	NIEDAX MOPA INDUSTRIA E COMERCIO LTDA	CANC CEVS
34143/2015	*	CONGREGACAO DAS FILHAS DE NOSSA SENHORA STELLA MARIS	CANC CEVS
34143/2015	17998/2021	CONGREGACAO DAS FILHAS DE NOSSA SENHORA STELLA MARIS	DEFERIDO
34143/2015	46700/2021	CONGREGACAO DAS FILHAS DE NOSSA SENHORA STELLA MARIS	INDEFERIDO
14469/2018	*	HUDSON GUIMARAES DE FREITAS ME	CANC CEVS
14469/2018	10919/2019	HUDSON GUIMARAES DE FREITAS ME	INDEFERIDO
14469/2018	2865/2020	HUDSON GUIMARAES DE FREITAS ME	INDEFERIDO
EDITAL Nº 668/2021 - 29/11/2021			
PA	OA	REQUERENTE	DESPACHO
25957/2009	*	CENTRO CLINICO SAINT MARIE EIRELLI EPP	CANC CEVS
25957/2009	4588/2021	CENTRO CLINICO SAINT MARIE EIRELLI EPP	DEFERIDO
25957/2009	4484/2021	CENTRO CLINICO SAINT MARIE EIRELLI EPP	INDEFERIDO
63782/2012	*	JH VASCULAR SERVICOS MEDICOS EIRELI ME	CANC CEVS
63782/2012	16506/2021	JH VASCULAR SERVICOS MEDICOS EIRELI ME	INDEFERIDO
67114/2014	*	ANDREA ONO	CANC CEVS
67114/2014	38484/2019	ANDREA ONO	INDEFERIDO
67114/2014	38479/2019	ANDREA ONO	DEFERIDO
7467/2015	*	JOSELITA NASCIMENTO SANTANA	CANC CEVS
41191/2017	*	GRU ODONTOLOGIA LTDA EPP	CANC CEVS
41191/2017	8020/2020	GRU ODONTOLOGIA LTDA EPP	INDEFERIDO
36951/2021	*	CS HAIR CABELEIREIROS E ESTETICA LTDA	CANC CEVS
EDITAL Nº 669/2021 - 29/11/2021			
PA	OA	REQUERENTE	DESPACHO
4261/2004	*	SONOLAYER CENTRO DE DIAGNOSTICOS LTDA	CANC CEVS
4261/2004	14726/2021	SONOLAYER CENTRO DE DIAGNOSTICOS LTDA	DEFERIDO
4261/2004	14728/2021	SONOLAYER CENTRO DE DIAGNOSTICOS LTDA	DEFERIDO
28146/2004	*	BRENNTAG QUIMICA BRASIL LTDA	CANC CEVS
28146/2004	19514/2021	BRENNTAG QUIMICA BRASIL LTDA	INDEFERIDO
28146/2004	35655/2019	BRENNTAG QUIMICA BRASIL LTDA	INDEFERIDO
EDITAL Nº 670/2021 - 29/11/2021			
PA	OA	REQUERENTE	DESPACHO
4836/2003	*	CLEUSA PEREIRA DA SILVA	CANC CEVS
42952/2007	*	SIMONE CARINHENA GOMES	CANC CEVS
42952/2007	17278/2016	SIMONE CARINHENA GOMES	INDEFERIDO
42952/2007	40670/2007	SIMONE CARINHENA GOMES	INDEFERIDO
54520/2009	*	JORDAO & GYURKOVITS CENTRO DE DIAGNOSTICOS E ESPECIALIDADES	CANC CEVS
54520/2009	15354/2021	JORDAO & GYURKOVITS CENTRO DE DIAGNOSTICOS E ESPECIALIDADES	INDEFERIDO
43874/2013	*	COMPLEXO HOSPITALAR PADRE BENTO DE GUARULHOS	CANC CEVS
43874/2013	53871/2015	COMPLEXO HOSPITALAR PADRE BENTO DE GUARULHOS	DEFERIDO
43874/2013	54027/2015	COMPLEXO HOSPITALAR PADRE BENTO DE GUARULHOS	INDEFERIDO
51025/2013	*	EDUARDO CAMARGO DE CARVALHO	CANC CEVS
51025/2013	23045/2019	EDUARDO CAMARGO DE CARVALHO	INDEFERIDO
51025/2013	23047/2019	EDUARDO CAMARGO DE CARVALHO	INDEFERIDO
53225/2016	*	CENTRO DE ESPECIALIDADES MEDICAS DE GUARULHOS SAO JOAO	CANC CEVS
58791/2018	*	CENTRO DE ESPECIALIDADES ODONTOLOGICAS SAO JOAO	CANC CEVS
58792/2016	*	CENTRO DE ESPECIALIDADES ODONTOLOGICAS SAO JOAO	CANC CEVS
22180/2019	*	JULIANA BARBOSA ODONTOLOGIA	CANC CEVS
19289/2020	*	FLAVIA NICOLLE STEFANI VASSALLO	CANC CEVS
34349/2021	*	ANA CLAUDIA MARCIANO DE CASTRO	CANC CEVS
EDITAL Nº 671/2021 - 29/11/2021			
PA	OA	REQUERENTE	DESPACHO
14219/2021	18762/2021	JOSE JOHNATAN FRANCISCO DE OLIVEIRA	INDEFERIDO
14219/2021	22361/2021	JOSE JOHNATAN FRANCISCO DE OLIVEIRA	INDEFERIDO
24255/2021	24399/2021	ALEBRAZ SERVICOS MEDICOS EIRELI	INDEFERIDO
27910/2021	*	ACADEMIA OS GAVIOES DO KARATE LTDA	INDEFERIDO
42877/2021	*	RESIDENCIAL PARA IDOSOS FILHOS DA LUZ LTDA	INDEFERIDO
42883/2021	*	RESIDENCIAL PARA IDOSOS FILHOS DA LUZ LTDA	INDEFERIDO
45697/2021	*	CEMEG CANTAREIRA	INDEFERIDO
51105/2009	24081/2021	CENTRO DE ATENCAO PSICOSSOCIAL ALVORECER	DEFERIDO
51105/2009	24084/2021	CENTRO DE ATENCAO PSICOSSOCIAL ALVORECER	DEFERIDO
64729/2016	25009/2021	PRONTO ATENDIMENTO MARIA DIRCE	DEFERIDO
64729/2016	25010/2021	PRONTO ATENDIMENTO MARIA DIRCE	DEFERIDO
45848/2018	23280/2021	STUDIO 55 DE SAUDE SERVICOS MEDICOS E ODONTOLOGICOS LTDA	DEFERIDO
42879/2021	*	RESIDENCIAL PARA IDOSOS FILHOS DA LUZ LTDA	DEFERIDO
42881/2021	*	RESIDENCIAL PARA IDOSOS FILHOS DA LUZ LTDA	DEFERIDO
43919/2021	*	PAULO SERGIO PRACIDES	DEFERIDO
43927/2021	*	PAULO SERGIO PRACIDES	DEFERIDO
43930/2021	*	PAULO SERGIO PRACIDES	DEFERIDO
44753/2021	*	CENTRO DE ESPECIALIDADES MEDICAS DE GUARULHOS PIMENTAS CUMBICA	DEFERIDO
44755/2021	*	CENTRO DE ESPECIALIDADES MEDICAS DE GUARULHOS PIMENTAS CUMBICA	DEFERIDO
44757/2021	*	CENTRO DE ESPECIALIDADES MEDICAS DE GUARULHOS PIMENTAS CUMBICA	DEFERIDO
45343/2021	*	UNIDADE BASICA DE SAUDE AGUA AZUL	DEFERIDO

45343/2021	*	Prazo NP 41980/2021 até 23/01/2022 UNIDADE BASICA DE SAUDE AGUA AZUL	DEFERIDO
45345/2021	*	Prazo NP 41980/2021 até 23/01/2022 UNIDADE BASICA DE SAUDE AGUA AZUL	DEFERIDO
45399/2021	*	Prazo NP 41981/2021 até 23/01/2022 VIRGINIA SABONARA PEREIRA	DEFERIDO
45674/2021	*	Prazo NP 41997/2021 até 23/12/2021 CEMEG CANTAREIRA	DEFERIDO
45695/2021	*	Prazo NP 41724/2021 até 15/01/2022 CEMEG CANTAREIRA	DEFERIDO
45698/2021	*	Prazo NP 41639/2021 até 10/12/2021 CEMEG CANTAREIRA	DEFERIDO
45699/2021	*	Prazo NP 41927/2021 até 10/12/2021 CEMEG CANTAREIRA	DEFERIDO
		Prazo NP 41721/2021 até 10/12/2021	DEFERIDO
EDITAL N° 672/2021 - 29/11/2021			
PA	OA	REQUERENTE	DESPACHO
23777/2019	*	ROSANGELA MARIA DE OLIVEIRA CARVALHO	CANC CEVS
13063/2019	*	ANGELA DIAS FERREIRA DE ARAUJO	CANC CEVS
18600/2019	*	EDILSON FRANCISCO DA SILVA	CANC CEVS
11245/2019	*	EDVAN SANTOS SOUZA BRITO	CANC CEVS
33053/2020	*	DANILLO RODRIGUES DE OLIVEIRA	CANC CEVS
33021/2020	*	ANTONIO XAVIER DA GUIA	CANC CEVS
32788/2020	*	ROBSON TEIXEIRA DA SILVA	CANC CEVS
32111/2020	*	HAMILTON MOREIRA RABELLO	CANC CEVS
20616/2021	*	BIOTECH LOGISTICA LTDA	CANC CEVS
20568/2021	*	BIOTECH LOGISTICA LTDA	CANC CEVS
20561/2021	*	BIOTECH LOGISTICA LTDA	CANC CEVS
20555/2021	*	BIOTECH LOGISTICA LTDA	CANC CEVS
37248/2020	*	SOLIMAR C M B DOS SANTOS	CANC CEVS
37247/2020	*	SOLIMAR C M B DOS SANTOS	CANC CEVS
5908/2021	*	ATACADAO SA	CANC CEVS
36341/2015	*	DELQUIMICA COMERCIAL LTDA	CANC CEVS
10739/2019	*	SANDRO CERQUEIRA SILVA	CANC CEVS
EDITAL N° 673/2021 - 29/11/2021			
PA	OA	REQUERENTE	DESPACHO
2784/2009	*	ALEMAO AGUA SOLO TRANSPORTE LTDA ME	CANC CEVS
41559/2011	*	KARINA INDUSTRIA E COMERCIO DE PLASTICOS LTDA	CANC CEVS
1909/2013	*	CENTRO DE ESPECIALIDADES MEDICAS DE GUARULHOS SAO JOAO	CANC CEVS
1909/2013	12326/2015	CENTRO DE ESPECIALIDADES MEDICAS DE GUARULHOS SAO JOAO	INDEFERIDO
1909/2013	19209/2015	CENTRO DE ESPECIALIDADES MEDICAS DE GUARULHOS SAO JOAO	INDEFERIDO
1909/2013	19211/2015	CENTRO DE ESPECIALIDADES MEDICAS DE GUARULHOS SAO JOAO	INDEFERIDO
1909/2013	19212/2015	CENTRO DE ESPECIALIDADES MEDICAS DE GUARULHOS SAO JOAO	INDEFERIDO
1909/2013	50644/2015	CENTRO DE ESPECIALIDADES MEDICAS DE GUARULHOS SAO JOAO	INDEFERIDO
1909/2013	43353/2016	CENTRO DE ESPECIALIDADES MEDICAS DE GUARULHOS SAO JOAO	INDEFERIDO
1909/2013	43355/2016	CENTRO DE ESPECIALIDADES MEDICAS DE GUARULHOS SAO JOAO	INDEFERIDO
1909/2013	1494/2017	CENTRO DE ESPECIALIDADES MEDICAS DE GUARULHOS SAO JOAO	INDEFERIDO
1909/2013	1497/2017	CENTRO DE ESPECIALIDADES MEDICAS DE GUARULHOS SAO JOAO	INDEFERIDO
1909/2013	1547/2017	CENTRO DE ESPECIALIDADES MEDICAS DE GUARULHOS SAO JOAO	INDEFERIDO
1909/2013	17480/2017	CENTRO DE ESPECIALIDADES MEDICAS DE GUARULHOS SAO JOAO	INDEFERIDO
1909/2013	22712/2017	CENTRO DE ESPECIALIDADES MEDICAS DE GUARULHOS SAO JOAO	INDEFERIDO
1909/2013	2211/2019	CENTRO DE ESPECIALIDADES MEDICAS DE GUARULHOS SAO JOAO	INDEFERIDO
1909/2013	4316/2021	CENTRO DE ESPECIALIDADES MEDICAS DE GUARULHOS SAO JOAO	INDEFERIDO
1909/2013	19214/2015	CENTRO DE ESPECIALIDADES MEDICAS DE GUARULHOS SAO JOAO	DEFERIDO
1909/2013	19215/2015	CENTRO DE ESPECIALIDADES MEDICAS DE GUARULHOS SAO JOAO	DEFERIDO
1909/2013	50646/2015	CENTRO DE ESPECIALIDADES MEDICAS DE GUARULHOS SAO JOAO	DEFERIDO
1909/2013	16929/2016	CENTRO DE ESPECIALIDADES MEDICAS DE GUARULHOS SAO JOAO	DEFERIDO
1909/2013	1496/2017	CENTRO DE ESPECIALIDADES MEDICAS DE GUARULHOS SAO JOAO	DEFERIDO
6750/2015	*	LANCHONETE ROCHEDO LTDA ME	CANC CEVS
12636/2015	*	NOTRE DAME INTERMEDICA SAUDE SA	CANC CEVS
61759/2015	*	PRONTO ATENDIMENTO MARIA DIRCE	CANC CEVS
EDITAL N° 674/2021 - 29/11/2021			
PA	OA	REQUERENTE	DESPACHO
31581/2018	*	FRANCISCO SINESIO FREITAS DE ARAUJO	CANC CEVS
46889/2018	*	FRASQUIM INDUSTRIA E COMERCIO LTDA	CANC CEVS
47765/2019	*	LUIS CARLOS DA SILVA	CANC CEVS
52589/2019	*	LAURENCI DE CAMPOS CORREA	CANC CEVS
13024/2019	*	RAFAEL VAZ CINEL	CANC CEVS
16752/2019	*	EDC DISTRIBUIDORA DE COSMETICOS LTDA	CANC CEVS
16752/2019	14127/2019	EDC DISTRIBUIDORA DE COSMETICOS LTDA	INDEFERIDO
16752/2019	14125/2019	EDC DISTRIBUIDORA DE COSMETICOS LTDA	DEFERIDO
27488/2019	*	MARCELO CHAGAS ORONZO	CANC CEVS
8897/2020	*	RCG INDUSTRIA METALURGICA LTDA	CANC CEVS
38043/2020	*	EXODO LOG SOLUCOES EM LOGISTICA E TRANSPORTES LTDA	CANC CEVS
12867/2021	*	IMPARMEDI COMERCIAL IMPORTADORA E EXPORTADORA DE MATERIAL HOSPITALAR LTDA ME	CANC CEVS
15441/2021	*	CLINICA MEDICA DOUTORA MONICA SUGANUMA EIRELI ME	CANC CEVS
15441/2021	7488/2021	CLINICA MEDICA DOUTORA MONICA SUGANUMA EIRELI ME	INDEFERIDO
16972/2021	*	ORGANIZACAO FARMACEUTICA NAKANO LTDA	CANC CEVS
20627/2021	*	BIOTECH LOGISTICA LTDA	CANC CEVS
20598/2021	*	BIOTECH LOGISTICA LTDA	CANC CEVS
20542/2021	*	BIOTECH LOGISTICA LTDA	CANC CEVS
25860/2021	*	DROGARIA DLE SOCIEDADE LTDA	CANC CEVS
38880/2021	*	DELU CABELEIREIROS E COSMETICOS LTDA	CANC CEVS
EDITAL N° 675/2021 - 29/11/2021			
PA	OA	REQUERENTE	DESPACHO
21769/2002	*	COMPLEXO HOSPITALAR PADRE BENTO DE GUARULHOS	CANC CEVS
21769/2002	28289/2004	COMPLEXO HOSPITALAR PADRE BENTO DE GUARULHOS	INDEFERIDO
21769/2002	15616/2013	COMPLEXO HOSPITALAR PADRE BENTO DE GUARULHOS	INDEFERIDO
21769/2002	15612/2013	COMPLEXO HOSPITALAR PADRE BENTO DE GUARULHOS	DEFERIDO
44496/2007	*	ERIKA REIS TOYOSHIMA	CANC CEVS
44496/2007	4305/2020	ERIKA REIS TOYOSHIMA	INDEFERIDO
14502/2008	*	ACHE LABORATORIOS FARMACEUTICOS SA	CANC CEVS
28639/2008	*	CLINICA ORTOPEDICA GUARULHOS SC LTDA	CANC CEVS
56214/2016	*	CASA DE REPOUSO NOVO PARAISO LTDA ME	CANC CEVS
EDITAL N° 676/2021 - 30/11/2021			
PA	OA	REQUERENTE	DESPACHO
40730/2004	*	FRANCISCO GREJO PFEIFER	CANC CEVS
40730/2004	14461/2020	FRANCISCO GREJO PFEIFER	INDEFERIDO
27897/2013	*	LAIS BONACINA BUCO	CANC CEVS
27897/2013	2706/2021	LAIS BONACINA BUCO	INDEFERIDO
47460/2013	*	LAIS BONACINA BUCO	CANC CEVS
47460/2013	2708/2021	LAIS BONACINA BUCO	INDEFERIDO
55109/2013	*	ERICA TIERI FURUKAWA EIRELI	CANC CEVS
55109/2013	20735/2016	ERICA TIERI FURUKAWA EIRELI	INDEFERIDO
66239/2015	*	LAIS BONACINA BUCO	CANC CEVS
66239/2015	2711/2021	LAIS BONACINA BUCO	INDEFERIDO
21846/2018	*	ESTETICA METODO CINTURINHA LTDA ME	CANC CEVS
EDITAL N° 677/2021 - 30/11/2021			
PA	OA	REQUERENTE	DESPACHO
24983/2010	*	CENTRO DE ESPECIALIDADES MEDICAS DE GUARULHOS CEMEG	CANC CEVS
62804/2014	*	AMANDA DE SOUZA MOREIRA CABELEIREIRA ME	CANC CEVS
6847/2015	*	PONTO DE ENTREGA VOLUNTARIA CABRALIA	CANC CEVS
6850/2015	*	PONTO DE ENTREGA VOLUNTARIA MACEDO	CANC CEVS
6859/2015	*	PONTO DE ENTREGA VOLUNTARIA MIKAIL	CANC CEVS
6864/2015	*	PONTO DE ENTREGA VOLUNTARIA VILA BARROS	CANC CEVS
6865/2015	*	PONTO DE ENTREGA VOLUNTARIA JOAO DO PULO	CANC CEVS
58759/2015	*	ESPAÇO HAYA EQUILIBRIO E BEM ESTAR LTDA ME	CANC CEVS
58759/2015	17898/2017	ESPAÇO HAYA EQUILIBRIO E BEM ESTAR LTDA ME	INDEFERIDO
61647/2015	*	PONTO DE ENTREGA VOLUNTARIA IPORANGA	CANC CEVS
67203/2015	*	PRO VISAO GERENCIAMENTO DE RESIDUOS INDUSTRIAIS LTDA EPP	CANC CEVS
67204/2015	*	PRO VISAO GERENCIAMENTO DE RESIDUOS INDUSTRIAIS LTDA EPP	CANC CEVS

67314/2015	*	HOSPITAL MUNICIPAL DA CRIANCA E DO ADOLESCENTE DE GUARULHOS	CANC CEVS
71899/2015	*	UNIAO DOS APOSENTADOS PENSIONISTAS E IDOSOS DE GUARULHOS	CANC CEVS
71899/2015	1162/2018	UNIAO DOS APOSENTADOS PENSIONISTAS E IDOSOS DE GUARULHOS	DEFERIDO
14245/2016	*	INSTITUTO ASSISTENCIAL COLISEU BOXE CENTER	CANC CEVS
39037/2016	*	PRONTO ATENDIMENTO MARIA DIRCE	CANC CEVS
59027/2016	*	UNIDADE BASICA DE SAUDE DOUTOR MAURO UEHARA	CANC CEVS
59021/2016	*	UNIDADE BASICA DE SAUDE DOUTOR MAURO UEHARA	CANC CEVS
64734/2016	*	PRONTO ATENDIMENTO MARIA DIRCE	CANC CEVS
66868/2017	*	MAGNO ALEXANDRE DE SOUZA 36305147825	CANC CEVS
4760/2019	*	NILZETE SANTANA LIMA	CANC CEVS
9258/2019	*	MIRIA FONSECA ROSSETE BIANCHINI	CANC CEVS
30825/2019	*	FLEURY SA	CANC CEVS
30825/2019	5741/2021	FLEURY SA	INDEFERIDO
79582/2019	*	CENTRO DE ESPECIALIDADES MEDICAS DE GUARULHOS CANTAREIRA	CANC CEVS
12635/2020	*	VERUSA FERNANDES TEIXEIRA	CANC CEVS
18114/2020	*	PAULO AVELINO JACOVO	CANC CEVS
1040/2021	*	MAIS PETS SHOP COMERCIO DE RACOES E ACESSORIOS LTDA	CANC CEVS
1040/2021	13646/2021	MAIS PETS SHOP COMERCIO DE RACOES E ACESSORIOS LTDA	DEFERIDO
32119/2021	*	ADECLIN ASSESSORIA ADMINISTRATIVA E CLINICA LTDA	CANC CEVS

**Órgão Julgador do OMVISA
Órgão Municipal de Vigilância em Saúde
COMUNICADO**

ALTERAÇÃO DE PROCEDIMENTO NA COMUNICAÇÃO DE DECISÕES RELACIONADAS AO JULGAMENTO DE DEFESAS E RECURSOS INTERPOSTOS CONTRA ATOS EMANADOS DAS AUTORIDADES SANITÁRIAS NO ÂMBITO DA VIGILÂNCIA SANITÁRIA E DA VIGILÂNCIA EM SAÚDE DO TRABALHADOR.

Com a finalidade de agilizar o trâmite processual de defesas e recursos interpostos contra a municipalidade bem como dar ciência aos interessados sobre decisões do respectivo processo administrativo - especialmente deferimento, indeferimento ou adequações - informamos que os requerentes ou seus legítimos interessados passarão a receber o TERMO DE CIÊNCIA, que ate o momento era emitido em meio físico de papel e enviado pelo serviço de correio postal com aviso de recebimento, através do e-mail recursossanitariosoj@guarulhos.sp.gov.br, da plataforma do órgão Julgador deste Departamento e que contera também as instruções complementares necessárias à continuidade do trâmite.

Esta medida, além de contribuir para a preservação do Meio Ambiente, tem fundamento no Princípio da Economicidade, que deve orientar toda administração pública, suplementa o Código Sanitário em seu artigo 149 e tem o amparo legal da Lei 7774/2019 - que rege os processos administrativos no município de Guarulhos.

**DEPARTAMENTO FINANCEIRO DA SAÚDE
CRONOLOGIA DE PAGAMENTO**

Cumprindo as exigências do Artigo 1º da Lei Municipal nº 5.209, de 1º de outubro de 1998, e artigo 5º da Lei Federal nº 8.666/93, encontram-se afixadas nos Átrios da Secretaria da Fazenda e do Gabinete do Prefeito, para conhecimento público, as justificativas dos pagamentos que serão efetuados fora da ordem cronológica de pagamento aos seguintes credores:

ALBONETT LOCAÇÕES TRANSPORTES E SERVIÇOS LTDA

CNPJ: 03.993.189/0001-59

PROCESSO ADMINISTRATIVO: 43187/2021 - Secretaria da Saúde

EMPENHO: 24703/2021

LIQUIDAÇÃO: 41482/2021

OBJETO: Pagamento indenizatório da locação de grupo de gerador carenado e quadro de transferência automática para equipamentos de armazenamento de vacinas do Covid-19.

Valor: R\$ 5.250,00 (cinco mil, duzentos e cinquenta reais), referente a recursos vinculados - Secretaria da Saúde.

NOTA FISCAL: 2132

PERÍODO: 26/11/2021

EXIGIBILIDADE: 26/11/2021

JUSTIFICATIVA: Trata-se do pagamento indenizatório da locação de grupo de gerador carenado e quadro de transferência automática para equipamentos de armazenamento de vacinas do Covid-19 e sua falta prejudicaria na assistência à população usuária do SUS.

ASSOCIAÇÃO SAUDE DA FAMÍLIA

CNPJ: 68.311.216/0001-01

CONVÊNIO: 2422/2021 - FMS - Secretaria da Saúde

EMPENHO: 24954/2021, 24955/2021, 24956/2021, 24957/2021, 24958/2021, 24959/2021, 24960/2021 e 24961/2021

LIQUIDAÇÃO: 42386/2021, 42388/2021, 42389/2021, 42390/2021, 42391/2021, 42392/2021, 42393/2021 e 42398/2021

PROCESSO ADMINISTRATIVO: 26968/2021

OBJETO: Gestão compartilhada em regime de cooperação mútua de implementação de serviços de saúde mental que assegure assistência universal e gratuita à população nas unidades do Caps.

VALOR: R\$ 703.751,21 (setecentos e três mil, setecentos e cinquenta e um reais e vinte e um centavos). Referente a recursos vinculados - Secretaria da Saúde.

PERÍODO: Dezembro/2021

EXIGIBILIDADE: 06/12/2021

JUSTIFICATIVA: Trata-se de gestão compartilhada em regime de cooperação mútua de implementação de serviços de saúde mental que assegure assistência universal e gratuita à população nas unidades do Caps e sua falta prejudicaria a população usuária do SUS.

DIMEP COMÉRCIO E ASSISTÊNCIA TÉCNICA LTDA

CNPJ: 09.095.664/0001-56

CONTRATO/PEDIDO: 39901/2021 - DLC- Secretaria da Saúde

EMPENHO: 12610/2021

LIQUIDAÇÃO: 41581/2021 e 41582/2021

OBJETO: Serviço de manutenção preventiva, corretiva e remanejamento de equipamentos relógios de ponto da marca Dimep.

VALOR: R\$ 51.924,00 (cinquenta e um mil, novecentos e vinte e quatro reais), referente a recursos vinculados - Secretaria da Saúde.

NOTA FISCAL: 5156 e 5232

PERÍODO: 06/09/2021 à 05/10/2021 e 06/10/2021 à 05/11/2021

EXIGIBILIDADE: 13/11/2021 e 07/12/2021

JUSTIFICATIVA: Trata-se de serviço de manutenção preventiva, corretiva e remanejamento de equipamentos relógios de ponto da marca Dimep e sua falta prejudicaria o registro de ponto dos funcionários.

INSTITUTO DE DESENVOLVIMENTO DE GESTÃO TECNOLOGIA E PESQUISA EM SAÚDE ASSISTÊNCIA SOCIAL-IDGT

CNPJ: 67.642.496/0001-78

CONTRATO/PEDIDO: 102/2020- FMS - Secretaria da Saúde

EMPENHO: 24944/2021 e 24946/2021

LIQUIDAÇÃO: 42371/2021 e 42373/2021

PROCESSO ADMINISTRATIVO: 7422/2020 - Secretaria da Saúde

OBJETO: Gestão compartilhada da execução dos serviços e demais ações de saúde a serem realizadas no Hospital Municipal Pimentas Bonsucesso Manoel de Paiva.

VALOR: R\$ 1.500.000,00 (um milhão e quinhentos mil reais) referente a recursos vinculados - Secretaria da Saúde.

PERÍODO: Dezembro/2021- Parcial e intervenção na gestão do Hospital Municipal Pimentas Bonsucesso, conforme o Decreto nº 38506 de 22/11/2021

EXIGIBILIDADE: 06/12/2021

JUSTIFICATIVA: Trata-se da gestão compartilhada da execução dos serviços e demais ações de saúde a serem realizadas no Hospital Municipal Pimentas Bonsucesso Manoel de Paiva que assegure assistência universal e gratuita a população, conforme decreto nº 38505 de 22 de novembro de 2021 que promove a intervenção nos serviços delegados à organização social contratada e a sua falta prejudicaria a assistência à população usuária do SUS.

INSTITUTO DE DESENVOLVIMENTO DE GESTÃO TECNOLOGIA E PESQUISA EM SAÚDE ASSISTÊNCIA SOCIAL - IDGT

CNPJ: 67.642.496/0001-78

CONTRATO/PEDIDO: 102/2019 - FMS - Secretaria da Saúde

EMPENHO: 24942/2021

LIQUIDAÇÃO: 42381/2021

PROCESSO ADMINISTRATIVO: 19919/2019- Secretaria da Saúde

OBJETO: Gestão compartilhada da execução dos serviços e demais ações de saúde a serem realizadas no Hospital Municipal da Criança e do Adolescente - HMCA.

VALOR: R\$ R\$ 1.000.000,00 (um milhão de reais) referente a recursos vinculados - Secretaria da Saúde.

PERÍODO: Dezembro/2021- Parcial e intervenção na gestão do Hospital Municipal da Criança, conforme o Decreto nº 38506 de 22/11/2021

população usuária do SUS.

INSTITUTO EDUCAÇÃO DOM SAUDE

CNPJ: 07.094.331/0001-87

CONTRATO/PEDIDO: 48201/2021-DLC - Secretaria da Saúde

EMPENHO: 24937/2021

LIQUIDAÇÃO: 42383/2021

PROCESSO ADMINISTRATIVO: 37126/2021- Secretaria da Saúde

OBJETO: Gestão compartilhada da execução dos serviços e demais ações de saúde a serem realizadas no Hospital Municipal de Urgência - HMU.

VALOR: R\$ 1.500.000,00 (um milhão e quinhentos mil reais) referente a recursos vinculados - Secretaria da Saúde.

PERÍODO: Dezembro/2021 - Parcial

EXIGIBILIDADE: 06/12/2021

JUSTIFICATIVA: Trata-se de prestação de serviços de gestão compartilhada da execução dos serviços e demais ações de saúde a ser realizadas no Hospital Municipal de Urgência - HMU. A falta de pagamento impossibilitaria a continuidade dos serviços, prejudicando o atendimento à população usuária do SUS.

KON TATO COMERCIAL LTDA- EPP

CNPJ: 61.304.069/0001-01

CONTRATO/PEDIDO: 61301/2018 - DLC - Secretaria da Saúde

EMPENHO: 289/2021 e 297/2021

LIQUIDAÇÃO: 41585/2021 e 41586/2021

OBJETO: Prestação de serviço de manutenção preventiva, corretiva e locação de equipamentos raios-X clínico e processadora de filme radiológico com estação de tratamento dos efluentes químicos.

VALOR: R\$ 36.408,00 (trinta e seis mil, quatrocentos e oito reais), referente a recursos vinculados - Secretaria da Saúde.

NOTA FISCAL: 11508

PERÍODO: Setembro/2021 e Outubro/2021

EXIGIBILIDADE: 02/12/2021

JUSTIFICATIVA: Trata-se de locação, prestação de serviço de manutenção e fornecimento de peças para equipamentos de raio x necessários para atendimentos nos hospitais e unidades de pronto atendimento e sua falta prejudicaria a continuidade dos serviços à população usuária do SUS.

SECRETARIA DA FAZENDA

DEPARTAMENTO DE LICITAÇÕES E CONTRATOS

A Prefeitura de Guarulhos, através do Departamento de Licitações e Contratos, torna público os seguintes atos administrativos:

REPETIÇÃO DE CERTAME:

PE 525/21 - DLC PA 10841/21 menor preço visando aquisição de peças para reparo da cabine primária.

Abertura: 20/12/21 8:30 Disputa: 9:30.

PE 526/21 - DLC PA 11377/21 menor preço com reserva para ME / EPP/ MEI visando aquisição de notebook tipo I. Abertura: 20/12/21 8:30 Disputa: 9:30.

HOMOLOGAÇÃO:

PE331/21 PA31118/21

Lote único - GF Serviços Especializados Ltda

PE354/21 PA 32876/2021

Lote único - Beta Clean & Service Ltda

PE391/21 PA27525/21

Lote único - Riberteq Clean Comércio de Produtos de Limpeza e Higiene Ltda

PE394/21 PA21192/21

Itens 1, 2 e 3 - Soma/MG Produtos Hospitalares Ltda

PE395/21 PA21191/21

Item único - Azulpharma Distribuidora de Medicamentos Ltda

HOMOLOGAÇÃO E ADJUDICAÇÃO:

CP19/21-DLC PA18593/20-Direction & Quality Construções e Participações Ltda

Chamamento 01/21- DLC PA 35959/20- Instituto Nossa Senhora de Vitória - INSV

LICITAÇÃO DESERTA:

PE 484/21 PA27791/20

LICITAÇÃO DESERTA/FRACASSADA:

PE471/21- DLC PA22525/21

JULGAMENTO DE RECURSO:

Chamamento 01/21-DLC PA 35959/20

Recorrente: Fundação do ABC

Decisão: Indeferido

AUTORIZAÇÃO E RATIFICAÇÃO DE DISPENSA/INEXIGIBILIDADE DE LICITAÇÃO CONTRATANTE PMG:

PA 31272/2021 Contratante: M.G. (Sec. de Desenvolvimento e Assistência Social) Contratada: ROBERTO

FUCK DE ALMEIDA 76029611968 Objeto: Capacitação dos Conselheiros Tutelares do Município de Guarulhos

Fundamento: Art. 25, Inciso II c/c Art. 13, Inciso VI da Lei 8.666/93 Prazo: 20 a 22/12/2021 Valor: R\$ 6.900,00

Data da Autorização e Ratificação: 02/12/2021.

E para constar, eu (**MAURÍCIO SEGANTIN**), Chefe de Gabinete do Prefeito, tornei público o presente Diário Oficial.

INSTITUTO DE PREVIDÊNCIA DOS FUNCIONÁRIOS PÚBLICOS MUNICIPAIS DE GUARULHOS - IPREF

PORTARIA Nº 215/2021 – IPREF

A Presidente do INSTITUTO DE PREVIDÊNCIA DOS FUNCIONÁRIOS PÚBLICOS MUNICIPAIS DE GUARULHOS, no uso de suas atribuições legais, considerando o que estabelece o artigo 11, da Lei Municipal nº 6056, de 24 de fevereiro de 2005;

Considerando o que consta do processo nº 355/2020-IPREF.

APOSTILA, apostoria nº 089/2020-IPREF, que concedeu o benefício de aposentadoria à servidora **VANILCE DIAS DE SOUZA CARVALHO**, para fazer constar que aos seus proventos foi incluído a revisão da vantagem denominada quinquênio.

Guarulhos, 3 de dezembro de 2021.

MARCELA BRAGANÇA ZENATI BARROS
Presidente

COMUNICADO COMISSÃO ELEITORAL DO IPREF

A Comissão Eleitoral do Instituto de Previdência dos Funcionários Públicos Municipais de Guarulhos – IPREF, constituída nos termos da Portaria nº 167/2021 - IPREF de 03 setembro de 2021, no uso de suas atribuições legais, e

Considerando a publicação no dia 26 de novembro de 2021 do resultado final das eleições, com homologação, do nome dos candidatos eleitos para o Conselho Administrativo e Fiscal do IPREF para o exercício 2022 a 2026, no Diário Oficial do Município, informa o recebimento e o deferimento da solicitação de desistência do 1º suplente do Conselho Fiscal do IPREF.

JOSÉ TITONELE

Presidente da Comissão Eleitoral

CÂMARA MUNICIPAL DE GUARULHOS - CMG

O PRESIDENTE DA CÂMARA MUNICIPAL DE GUARULHOS, VEREADOR MARTELLO, EM CUMPRIMENTO AO DISPOSTO NA ALÍNEA G DO INCISO II DO ARTIGO 56 DO REGIMENTO INTERNO, FAZ A SEGUINTE PUBLICAÇÃO:

Processo nº 581/2019

EXTRATO DO TERMO ADITIVO 003 AO CONTRATO Nº 015/2019 DE 06 DE DEZEMBRO DE 2019.

Objeto: Prorrogação do contrato de empresa especializada em locação de sistema televisivo de monitoramento (CFTV).

Empresa: ALKANSE EQUIPAMENTOS ELETRÔNICOS LTDA.

Valor global do Contrato: R\$ 763.200,00 (setecentos e sessenta e três mil e duzentos reais)

Assinatura: 03/12/2021.

Vigência: 12 (doze) meses a partir de 06/12/2021.

Guarulhos, 06 de dezembro de 2021.

FAUSTO MIGUEL MARTELLO
Presidente

Processo nº 589/2021

EXTRATO DO TERMO ADITIVO Nº 001 001 AO CONTRATO Nº 005/2021

Objeto: Acréscimo parcial de objeto que estabelece contratação de serviços de aquisição de licenças mensais de e-mail.

Empresa: COMPANHIA DE PROCESSAMENTO DE DADOS DO ESTADO DE SÃO PAULO – PRODESP

Valor estimado do aditamento: R\$ 1.541,52 (mil e quinhentos e quarenta e um reais e cinquenta e dois centavos).

Valor global estimado: R\$ 63.965,32 (sessenta e três mil novecentos e sessenta e cinco reais e trinta e dois centavos).

Assinatura: 13/10/2021.

Guarulhos, 06 de dezembro de 2021.

FAUSTO MIGUEL MARTELLO
Presidente

Processo nº 1.048/2021

EXTRATO DO CONTRATO Nº 017/2021 DE 06 DE DEZEMBRO DE 2021.

Objeto: Contratação de empresa especializada na prestação de serviços de dedetização, desratização, sanitização de ambientes e controle de pombos nas instalações da Câmara Municipal de Guarulhos.

Empresa: MATHEUS DUARTE VIEL –ME.

Valor Global: R\$ 98.300,00 (noventa e oito mil e trezentos reais).

Assinatura: 06/12/2021.

Vigência: 12 (doze) meses, a partir de 13/12/2021.

Guarulhos, 06 de dezembro de 2021.

FAUSTO MIGUEL MARTELLO
Presidente

AVISO DE LICITAÇÃO

Processo Administrativo nº 2139/2021

O Presidente da Câmara Municipal de Guarulhos leva ao conhecimento de todos os interessados que, no dia **21/12/2021**, às **09h00min**, será realizada sessão pública de credenciamento e abertura da licitação, na modalidade **PREGÃO PRESENCIAL nº 13/2021**, do tipo **Menor Preço por item**. Objeto: Aquisição de Material de Escritório, conforme Termo de Referência constante do Anexo I, parte integrante do Edital. Local: Av. Guarulhos, nº 845, Vila Vicentina, Guarulhos-SP, CEP: 07.023-000 (favor aguardar na recepção). Formas de se obter o Edital: 1ª) através do e-mail pregao@guarulhos.sp.leg.br (favor colocar no assunto do e-mail: "Solicita Edital Pregão Presencial nº 13/2021"); 2ª) pelo site <http://www.guarulhos.sp.leg.br/> (na página principal, clicar em "Portal da Transparência" e, depois, clicar em "Mais Transparência"); ou ainda 3ª) na sala da Comissão Permanente de Compras, Licitações e Contratos, no endereço acima, das 08h às 17h.

Guarulhos, 06 de dezembro de 2021.

FAUSTO MIGUEL MARTELLO
Presidente da Câmara Municipal de Guarulhos

AVISO DE LICITAÇÃO

Processo Administrativo nº 2909/2021

O Presidente da Câmara Municipal de Guarulhos leva ao conhecimento de todos os interessados que, no dia **22/12/2021**, às **10h00min**, será realizada sessão pública de credenciamento e abertura da licitação, na modalidade **PREGÃO PRESENCIAL nº 14/2021**, do tipo **Menor Preço por item**. Objeto: Contratação de empresa especializada em fornecimento de link dedicado de acesso à internet para a Câmara Municipal de Guarulhos, conforme Termo de Referência constante do Anexo I, parte integrante do Edital. Local: Av. Guarulhos, nº 845, Vila Vicentina, Guarulhos-SP, CEP: 07.023-000 (favor aguardar na recepção). Formas de se obter o Edital: 1ª) através do e-mail pregao@guarulhos.sp.leg.br (favor colocar no assunto do e-mail: "Solicita Edital Pregão Presencial nº 14/2021"); 2ª) pelo site <http://www.guarulhos.sp.leg.br/> (na página principal, clicar em "Portal da Transparência" e, depois, clicar em "Mais Transparência"); ou ainda 3ª) na sala da Comissão Permanente de Compras, Licitações e Contratos, no endereço acima, das 08h às 17h.

Guarulhos, 06 de dezembro de 2021.

FAUSTO MIGUEL MARTELLO
Presidente da Câmara Municipal de Guarulhos