

LEIS - DECRETOS - PORTARIAS

DECRETOS

Em, 2 de abril de 2024.
DECRETO Nº 41303

Dispõe sobre inclusão de aplicação de recursos, em ação do quadro de detalhamento da despesa. **GUSTAVO HENRIC COSTA, PREFEITO DA CIDADE DE GUARULHOS**, no uso da atribuição que lhe confere o inciso XIV, do artigo 63, da Lei Orgânica do Município e da autorização contida no artigo 7º, da Lei Municipal nº 8.229, de 26 de dezembro de 2023 e em conformidade com o que consta no processo administrativo nº 1111.2024/0002696-7;

DECRETA:

Art. 1º Fica incluída a aplicação de recursos, ao detalhamento da seguinte codificação do orçamento vigente, conforme descrito abaixo:

| Classificação Orçamentária | Aplicação de Recursos |
|--|-----------------------|
| 0791.1030200032.017.05.XXXXXX.335085.909 | 3000281 |

Art. 2º Este Decreto entrará em vigor na data de sua publicação, revogadas as disposições em contrário.

DECRETO Nº 41304

Dispõe sobre abertura de um crédito adicional suplementar no valor de R\$ 850.000,00.

GUSTAVO HENRIC COSTA, PREFEITO DA CIDADE DE GUARULHOS, no uso da atribuição que lhe confere o inciso XIV, do artigo 63, da Lei Orgânica do Município e da autorização contida no artigo 7º, da Lei Municipal nº 8.229, de 26 de dezembro de 2023 e em conformidade com o que consta no processo administrativo nº 1111.2024/0002696-7;

DECRETA:

Art. 1º Fica aberto ao Orçamento do Município, um crédito adicional no valor de R\$ 850.000,00 (oitocentos e cinquenta mil reais), para suplementar a seguinte classificação orçamentária, conforme fonte de recursos e aplicação indicados do orçamento vigente:

| Classificação Orçamentária | Descrição da Ação | Suplementa R\$ |
|---|---|-------------------|
| 0791.1030200032.017.05.3000281.335085.909 | Contratualização da Gestão | |
| | Compartilhada das Unidades Hospitalares | 850.000,00 |
| | TOTAL | 850.000,00 |

Art. 2º Os recursos necessários à abertura do crédito de que trata o presente Decreto, são os provenientes do Custeio de Atenção Especializada/Recurso Emergencial - Hospital. Municipal e Urgência - HMU, nos termos previstos no inciso II, do § 1º e § 3º, do artigo 43, da Lei Federal nº 4.320, de 17 de março de 1964.

Art. 3º Este Decreto entrará em vigor na data de sua publicação, revogadas as disposições em contrário.

DECRETO Nº 41305

Dispõe sobre inclusão de aplicação de recursos, em ação do quadro de detalhamento da despesa.

GUSTAVO HENRIC COSTA, PREFEITO DA CIDADE DE GUARULHOS, no uso da atribuição que lhe confere o inciso XIV, do artigo 63, da Lei Orgânica do Município e da autorização contida no artigo 7º, da Lei Municipal nº 8.229, de 26 de dezembro de 2023 e em conformidade com o que consta no processo administrativo nº 1111.2024/0002692-4;

DECRETA:

Art. 1º Fica incluída a aplicação de recursos, ao detalhamento da seguinte codificação do orçamento vigente, conforme descrito abaixo:

| Classificação Orçamentária | Aplicação de Recursos |
|--|-----------------------|
| 0791.1030200032.017.05.XXXXXX.335085.908 | 3000280 |

Art. 2º Este Decreto entrará em vigor na data de sua publicação, revogadas as disposições em contrário.

DECRETO Nº 41306

Dispõe sobre abertura de um crédito adicional suplementar no valor de R\$ 4.250.000,00.

GUSTAVO HENRIC COSTA, PREFEITO DA CIDADE DE GUARULHOS, no uso da atribuição que lhe confere o inciso XIV, do artigo 63, da Lei Orgânica do Município e da autorização contida no artigo 7º, da Lei Municipal nº 8.229, de 26 de dezembro de 2023 e em conformidade com o que consta no processo administrativo nº 1111.2024/0002692-4;

DECRETA:

Art. 1º Fica aberto ao Orçamento do Município, um crédito adicional no valor de R\$ 4.250.000,00 (quatro milhões, duzentos e cinquenta mil reais), para suplementar a seguinte classificação orçamentária, conforme fonte de recursos e aplicação indicados do orçamento vigente:

| Classificação Orçamentária | Descrição da Ação | Suplementa R\$ |
|---|---|---------------------|
| 0791.1030200032.017.05.3000280.335085.908 | Contratualização da Gestão | |
| | Compartilhada das Unidades Hospitalares | 4.250.000,00 |
| | TOTAL | 4.250.000,00 |

Art. 2º Os recursos necessários à abertura do crédito de que trata o presente Decreto, são os provenientes do Custeio de Atenção Especializada/Recurso Emergencial, nos termos previstos no inciso II, do § 1º e § 3º, do artigo 43, da Lei Federal nº 4.320, de 17 de março de 1964.

Art. 3º Este Decreto entrará em vigor na data de sua publicação, revogadas as disposições em contrário.

DECRETO Nº 41307

Dispõe sobre inclusão de elemento da despesa, em ação do quadro de detalhamento da despesa.

GUSTAVO HENRIC COSTA, PREFEITO DA CIDADE DE GUARULHOS, no uso da atribuição que lhe confere o inciso XIV, do artigo 63, da Lei Orgânica do Município e da autorização contida no artigo 7º, da Lei Municipal nº 8.229, de 26 de dezembro de 2023 e em conformidade com o que consta no processo administrativo nº 1112.2024/0000186-2;

DECRETA:

Art. 1º Fica incluído elemento da despesa, ao detalhamento da seguinte codificação do orçamento vigente, conforme descrito abaixo:

| Classificação Orçamentária | Elemento da Despesa |
|---|---------------------|
| 3710.1545200742.229.01.1100000.3390XX.000 | 92 |

Art. 2º Este Decreto entrará em vigor na data de sua publicação, revogadas as disposições em contrário.

DECRETO Nº 41308

Dispõe sobre um remanejamento de recursos no valor de R\$ 2.511.537,53.

GUSTAVO HENRIC COSTA, PREFEITO DA CIDADE DE GUARULHOS, no uso da atribuição que lhe confere o inciso XIV, do artigo 63, da Lei Orgânica do Município e da autorização contida no artigo 7º, da Lei Municipal nº 8.229, de 26 de dezembro de 2023 e em conformidade com o que consta no processo administrativo nº 1112.2024/0000186-2;

DECRETA:

Art. 1º Fica aprovado um remanejamento de verba no valor de R\$ 2.511.537,53 (dois milhões, quinhentos e onze mil, quinhentos e trinta e sete reais e cinquenta e três centavos), no detalhamento do programa de trabalho da Secretaria de Administrações Regionais, alterando as seguintes classificações orçamentárias, conforme fonte de recursos e aplicação indicados do orçamento vigente:

| Classificação Orçamentária | Descrição da Ação | Suplementa R\$ | Reduz R\$ |
|---|--|---------------------|---------------------|
| 3710.1545200742.229.01.1100000.339092.000 | Gestão da Resiliência da Cidade às Chuvas, das áreas verdes e da Infraestrutura Viária | 2.511.537,53 | - |
| 3710.1545200742.229.01.1100000.339030.000 | Gestão da Resiliência da Cidade às Chuvas, das áreas verdes e da Infraestrutura Viária | - | 2.511.537,53 |
| | TOTAL | 2.511.537,53 | 2.511.537,53 |

Art. 2º Este Decreto entrará em vigor na data de sua publicação, revogadas as disposições em contrário.

DECRETO Nº 41309

Dispõe sobre inclusão de elemento da despesa, em ação do quadro de detalhamento da despesa. **GUSTAVO HENRIC COSTA, PREFEITO DA CIDADE DE GUARULHOS**, no uso da atribuição que lhe confere o inciso XIV, do artigo 63, da Lei Orgânica do Município e da autorização contida no artigo 7º, da Lei Municipal nº 8.229, de 26 de dezembro de 2023 e em conformidade com o que consta no processo administrativo nº 1112.2024/0000231-1;

DECRETA:

Art. 1º Fica incluído elemento da despesa, ao detalhamento da seguinte codificação do orçamento vigente, conforme descrito abaixo:

| Classificação Orçamentária | Elemento da Despesa |
|---|---------------------|
| 3710.1545200742.229.01.1100000.3390XX.000 | 92 |

Art. 2º Este Decreto entrará em vigor na data de sua publicação, revogadas as disposições em contrário.

DECRETO Nº 41310

Dispõe sobre um remanejamento de recursos no valor de R\$ 502.000,00.

GUSTAVO HENRIC COSTA, PREFEITO DA CIDADE DE GUARULHOS, no uso da atribuição que lhe confere o inciso XIV, do artigo 63, da Lei Orgânica do Município e da autorização contida no artigo 7º, da Lei Municipal nº 8.229, de 26 de dezembro de 2023 e em conformidade com o que consta no processo administrativo nº 1112.2024/0000231-1;

DECRETA:

Art. 1º Fica aprovado um remanejamento de verba no valor de R\$ 502.000,00 (quinhentos e dois mil reais), no detalhamento do programa de trabalho da Secretaria de Administrações Regionais, alterando as seguintes classificações orçamentárias, conforme fonte de recursos e aplicação indicados do orçamento vigente:

| Classificação Orçamentária | Descrição da Ação | Suplementa R\$ | Reduz R\$ |
|---|--|-------------------|-------------------|
| 3710.1545200742.229.01.1100000.339092.000 | Gestão da Resiliência da Cidade às Chuvas, das áreas verdes e da Infraestrutura Viária | 502.000,00 | - |
| 3710.1545200742.229.01.1100000.339039.000 | Gestão da Resiliência da Cidade às Chuvas, das áreas verdes e da Infraestrutura Viária | - | 502.000,00 |
| | TOTAL | 502.000,00 | 502.000,00 |

Art. 2º Este Decreto entrará em vigor na data de sua publicação, revogadas as disposições em contrário.

DECRETO Nº 41311

Dispõe sobre inclusão de fonte e aplicação de recursos, em ação do quadro de detalhamento da despesa.

GUSTAVO HENRIC COSTA, PREFEITO DA CIDADE DE GUARULHOS, no uso da atribuição que lhe confere o inciso XIV, do artigo 63, da Lei Orgânica do Município e da autorização contida no artigo 7º, da Lei Municipal nº 8.229, de 26 de dezembro de 2023 e em conformidade com o que consta no processo administrativo nº 53066/2023;

DECRETA:

Art. 1º Ficam incluídas a fonte e aplicação de recursos, ao detalhamento da seguinte codificação do orçamento vigente, conforme descrito abaixo:

| Classificação Orçamentária | Fonte de Recursos | Aplicação de Recursos |
|--|-------------------|-----------------------|
| 3510.1442200181.065.XX.XXXXXX.449052.871 | 02 | 8010010 |

Art. 2º Este Decreto entrará em vigor na data de sua publicação, revogadas as disposições em contrário.

DECRETO Nº 41312

Dispõe sobre abertura de um crédito adicional suplementar no valor de R\$ 475.000,00.

GUSTAVO HENRIC COSTA, PREFEITO DA CIDADE DE GUARULHOS, no uso de suas atribuições legais que lhe confere o inciso XIV, do artigo 63, da Lei Orgânica do Município e da autorização contida no artigo 5º, da Lei Municipal nº 8.229, de 26 de dezembro de 2023 e em conformidade com o que consta no processo administrativo nº 53066/2023;

DECRETA:

Art. 1º Fica aberto ao Orçamento do Município, um crédito adicional no valor de R\$ 475.000,00 (quatrocentos e setenta e cinco mil reais), para suplementar a seguinte classificação orçamentária, conforme fonte de recursos e aplicação indicados do orçamento vigente:

| Classificação Orçamentária | Descrição da Ação | Suplementa R\$ |
|---|--|-------------------|
| 3510.1442200181.065.02.8010010.449052.871 | Ampliação e Melhoria das Ações de Direitos Humanos e da Valorização da Cidadania | 475.000,00 |
| | TOTAL | 475.000,00 |

Art. 2º Os recursos necessários à abertura do crédito de que trata o presente Decreto, são os provenientes do Governo de São Paulo - Transferência Especial, nos termos previstos no inciso I, do § 1º e § 2º, do artigo 43, da Lei Federal nº 4.320, de 17 de março de 1964.

Art. 3º Este Decreto entrará em vigor na data de sua publicação, revogadas as disposições em contrário.

DECRETO Nº 41313

Dispõe sobre abertura de crédito adicional suplementar no valor de R\$ 7.171,36.

GUSTAVO HENRIC COSTA, PREFEITO DA CIDADE DE GUARULHOS, no uso da atribuição que lhe confere o inciso XIV, do artigo 63, da Lei Orgânica do Município e da autorização contida no artigo 5º, da Lei Municipal nº 8.229, de 26 de dezembro de 2023 e em conformidade com o que consta no processo administrativo nº 1116.2024/0000513-4;

DECRETA:

Art. 1º Fica aberto ao Orçamento do Município, um crédito adicional no valor de R\$ 7.171,36 (sete mil, cento e setenta e um reais e trinta e seis centavos), para suplementar as seguintes classificações orçamentárias, conforme fonte de recursos e aplicação indicados do orçamento vigente:

| Classificação Orçamentária | Descrição da Ação | Suplementa R\$ |
|---|--|-----------------|
| 0210.0412200582.172.01.1100000.339014.000 | Gestão e Administração do Gabinete do Prefeito | 645,85 |
| 0210.0412200582.172.01.1100000.339033.000 | Gestão e Administração do Gabinete do Prefeito | 6.525,51 |
| | TOTAL | 7.171,36 |

Art. 2º Os recursos necessários à abertura do crédito de que trata o presente Decreto, decorrerão da anulação da seguinte dotação, conforme fonte de recursos e aplicação indicados do orçamento vigente:

| Classificação Orçamentária | Descrição da Ação | Reduz R\$ |
|---|---|-----------------|
| 0410.0412200492.159.01.1100000.339039.000 | Gestão e Modernização da Secretaria de Desenvolvimento Urbano | 7.171,36 |
| | TOTAL | 7.171,36 |

Art. 3º Este Decreto entrará em vigor na data de sua publicação, revogadas as disposições em contrário.

DECRETO Nº 41314

Dispõe sobre inclusão de elemento de despesa, em ação do quadro de detalhamento da despesa.

GUSTAVO HENRIC COSTA, PREFEITO DA CIDADE DE GUARULHOS, no uso da atribuição que lhe confere o inciso XIV, do artigo 63, da Lei Orgânica do Município e da autorização contida no artigo 7º, da Lei Municipal nº 8.229, de 26 de dezembro de 2023 e em conformidade com o que consta no processo administrativo nº 1112.2024/0000184-6;

DECRETA:

Art. 1º Fica incluído o elemento de despesa, ao detalhamento da seguinte codificação do orçamento vigente, conforme descrito abaixo:

| Classificação Orçamentária | Elemento de Despesa |
|---|---------------------|
| 3710.1545100742.127.01.1100000.3390XX.000 | 92 |

Art. 2º Este Decreto entrará em vigor na data de sua publicação, revogadas as disposições em contrário.

DECRETO Nº 41315

Dispõe sobre um remanejamento de recursos no valor de R\$ 592.838,23.

GUSTAVO HENRIC COSTA, PREFEITO DA CIDADE DE GUARULHOS, no uso da atribuição que lhe confere o inciso XIV, do artigo 63, da Lei Orgânica do Município e da autorização contida no artigo 7º, da Lei Municipal nº 8.229, de 26 de dezembro de 2023 e em conformidade com o que consta no processo administrativo nº 1112.2024/0000184-6;

CERTIFICAÇÃO DIGITAL

Esta publicação é Certificada Digitalmente, acesse o guia de Certificação Digital: diariooficial.guarulhos.sp.gov.br. Caso haja necessidade de cópias autenticadas em papel, contate a Chefia de Gabinete do Prefeito do Município de Guarulhos, no endereço abaixo: Av. Bom Clima, 91 - Bom Clima - Guarulhos - SP

DECRETA:

Art. 1º Fica aprovado um remanejamento de verba no valor de R\$ 592.838,23 (quinhentos e noventa e dois mil, oitocentos e trinta e oito reais e vinte e três centavos), no detalhamento do programa de trabalho da Secretaria de Administrações Regionais, alterando as seguintes classificações orçamentárias, conforme fonte de recursos e aplicação indicados do orçamento vigente:

| Classificação Orçamentária | Descrição da Ação | Suplementa R\$ | Reduz R\$ |
|---|--|-------------------|-------------------|
| 3710.1545100742.127.01.1100000.339092.000 | Manutenção da Infraestrutura Urbana e Praças | 592.838,23 | - |
| 3710.1545100742.127.01.1100000.339039.000 | Manutenção da Infraestrutura Urbana e Praças | - | 592.838,23 |
| | TOTAL | 592.838,23 | 592.838,23 |

Art. 2º Este Decreto entrará em vigor na data de sua publicação, revogadas as disposições em contrário.

DECRETO Nº 41316

Dispõe sobre inclusão de aplicação de recursos, em ação do quadro de detalhamento da despesa.

GUSTAVO HENRIC COSTA, PREFEITO DA CIDADE DE GUARULHOS, no uso da atribuição que lhe confere o inciso XIV, do artigo 63, da Lei Orgânica do Município e da autorização contida no artigo 7º, da Lei Municipal nº 8.229, de 26 de dezembro de 2023 e em conformidade com o que consta no processo administrativo nº 1111.2023/0012763-0;

DECRETA:

Art. 1º Fica incluída a aplicação de recursos, ao detalhamento da seguinte codificação do orçamento vigente, conforme descrito abaixo:

| Classificação Orçamentária | Aplicação de Recursos |
|---|-----------------------|
| 0791.1030200032.017.05.XXXXXXX.335085.901 | 3000274 |

Art. 2º Este Decreto entrará em vigor na data de sua publicação, revogadas as disposições em contrário.

DECRETO Nº 41317

Dispõe sobre abertura de um crédito adicional suplementar no valor de R\$ 1.702.232,00.

GUSTAVO HENRIC COSTA, PREFEITO DA CIDADE DE GUARULHOS, no uso da atribuição que lhe confere o inciso XIV, do artigo 63, da Lei Orgânica do Município e da autorização contida no artigo 5º, da Lei Municipal nº 8.229, de 26 de dezembro de 2023 e em conformidade com o que consta no processo administrativo nº 1111.2023/0012763-0;

DECRETA:

Art. 1º Fica aberto ao Orçamento do Município, um crédito adicional no valor de R\$ 1.702.232,00 (um milhão, setecentos e dois mil, duzentos e trinta e dois reais), para suplementar a seguinte classificação orçamentária, conforme fonte de recursos e aplicação indicados do orçamento vigente:

| Classificação Orçamentária | Descrição da Ação | Suplementa R\$ |
|---|--|---------------------|
| 0791.1030200032.017.05.3000274.335085.901 | Contratualização da Gestão Compartilhada das Unidades Hospitalares | 1.702.232,00 |
| | TOTAL | 1.702.232,00 |

Art. 2º Os recursos necessários à abertura do crédito de que trata o presente Decreto, são os provenientes do Incremento Temporário Custeio de Serviços Assistencial Hospitalar e Ambulatorial, nos termos previstos no inciso I, do § 1º e § 2º, do artigo 43, da Lei Federal nº 4.320, de 17 de março de 1964.

Art. 3º Este Decreto entrará em vigor na data de sua publicação, revogadas as disposições em contrário.

DECRETO Nº 41318

Dispõe sobre inclusão de aplicação de recursos, em ação do quadro de detalhamento da despesa.

GUSTAVO HENRIC COSTA, PREFEITO DA CIDADE DE GUARULHOS, no uso da atribuição que lhe confere o inciso XIV, do artigo 63, da Lei Orgânica do Município e da autorização contida no artigo 7º, da Lei Municipal nº 8.229, de 26 de dezembro de 2023 e em conformidade com o que consta no processo administrativo nº 1111.2024/0002689-4;

DECRETA:

Art. 1º Fica incluída a aplicação de recursos, ao detalhamento da seguinte codificação do orçamento vigente, conforme descrito abaixo:

| Classificação Orçamentária | Aplicação de Recursos |
|---|-----------------------|
| 0791.1030200032.017.05.XXXXXXX.335085.907 | 3000279 |

Art. 2º Este Decreto entrará em vigor na data de sua publicação, revogadas as disposições em contrário.

DECRETO Nº 41319

Dispõe sobre abertura de um crédito adicional suplementar no valor de R\$ 1.000.000,00.

GUSTAVO HENRIC COSTA, PREFEITO DA CIDADE DE GUARULHOS, no uso da atribuição que lhe confere o inciso XIV, do artigo 63, da Lei Orgânica do Município e da autorização contida no artigo 5º, da Lei Municipal nº 8.229, de 26 de dezembro de 2023 e em conformidade com o que consta no processo administrativo nº 1111.2024/0002689-4;

DECRETA:

Art. 1º Fica aberto ao Orçamento do Município, um crédito adicional no valor de R\$ 1.000.000,00 (um milhão de reais), para suplementar a seguinte classificação orçamentária, conforme fonte de recursos e aplicação indicados do orçamento vigente:

| Classificação Orçamentária | Descrição da Ação | Suplementa R\$ |
|---|--|---------------------|
| 0791.1030200032.017.05.3000279.335085.907 | Contratualização da Gestão Compartilhada das Unidades Hospitalares | 1.000.000,00 |
| | TOTAL | 1.000.000,00 |

Art. 2º Os recursos necessários à abertura do crédito de que trata o presente Decreto, são os provenientes do Custeio de Atenção Especializada/Recurso Emergencial - Hospital Stella Maris, nos termos previstos no inciso II, do § 1º e § 3º, do artigo 43, da Lei Federal nº 4.320, de 17 de março de 1964.

Art. 3º Este Decreto entrará em vigor na data de sua publicação, revogadas as disposições em contrário.

DECRETO Nº 41320

Dispõe sobre inclusão de aplicação de recursos, em ação do quadro de detalhamento da despesa.

GUSTAVO HENRIC COSTA, PREFEITO DA CIDADE DE GUARULHOS, no uso da atribuição que lhe confere o inciso XIV, do artigo 63, da Lei Orgânica do Município e da autorização contida no artigo 7º, da Lei Municipal nº 8.229, de 26 de dezembro de 2023 e em conformidade com o que consta no processo administrativo nº 1111.2023/0012720-6;

DECRETA:

Art. 1º Fica incluída aplicação de recursos, ao detalhamento da seguinte codificação do orçamento vigente, conforme descrito abaixo:

| Classificação Orçamentária | Aplicação de Recursos |
|---|-----------------------|
| 0791.1030200032.017.05.XXXXXXX.335085.912 | 3000284 |

Art. 2º Este Decreto entrará em vigor na data de sua publicação, revogadas as disposições em contrário.

DECRETO Nº 41321

Dispõe sobre abertura de um crédito adicional suplementar no valor de R\$ 400.000,00.

GUSTAVO HENRIC COSTA, PREFEITO DA CIDADE DE GUARULHOS no uso de suas atribuições legais que lhe confere o inciso XIV, do artigo 63, da Lei Orgânica do Município e da autorização contida no artigo 5º, da Lei Municipal nº 8.229, de 26 de dezembro de 2023 e em conformidade com o que consta no processo administrativo nº 1111.2023/0012720-6;

DECRETA:

Art. 1º Fica aberto ao Orçamento do Município, um crédito adicional no valor de R\$ 400.000,00 (quatrocentos mil reais), para suplementar a seguinte classificação orçamentária, conforme fonte de recursos e aplicação indicados do orçamento vigente:

| Classificação Orçamentária | Descrição da Ação | Suplementa R\$ |
|---|--|-------------------|
| 0791.1030200032.017.05.3000284.335085.912 | Contratualização da Gestão Compartilhada das Unidades Hospitalares | 400.000,00 |
| | TOTAL | 400.000,00 |

Art. 2º Os recursos necessários à abertura do crédito de que trata o presente Decreto, são os provenientes do Incremento Temporário aos Custeios de Serv. de Ass. Hospitalar e Ambulatorial, nos termos previstos no inciso I, do § 1º e § 2º, do artigo 43, da Lei Federal nº 4.320, de 17 de março de 1964.

Art. 3º Este Decreto entrará em vigor na data de sua publicação, revogadas as disposições em contrário.

DECRETO Nº 41322

Dispõe sobre inclusão de fonte e aplicação de recursos, em ação do quadro de detalhamento da despesa.

GUSTAVO HENRIC COSTA, PREFEITO DA CIDADE DE GUARULHOS, no uso da atribuição que lhe confere o inciso XIV, do artigo 63, da Lei Orgânica do Município e da autorização contida no artigo 7º, da Lei Municipal nº 8.229, de 26 de dezembro de 2023 e em conformidade com o que consta no processo administrativo nº 26840/2020;

DECRETA:

Art. 1º Ficam incluídas a fonte e aplicação de recursos, ao detalhamento da seguinte codificação do orçamento vigente, conforme descrito abaixo:

| Classificação Orçamentária | Fonte de Recursos | Aplicação de Recursos |
|---|-------------------|-----------------------|
| 0791.1030100022.011.XX.XXXXXXX.339030.690 | 02 | 3000202 |

Art. 2º Este Decreto entrará em vigor na data de sua publicação, revogadas as disposições em contrário.

DECRETO Nº 41323

Dispõe sobre abertura de um crédito adicional suplementar no valor de R\$ 124.794,48.

GUSTAVO HENRIC COSTA, PREFEITO DA CIDADE DE GUARULHOS, no uso de suas atribuições legais que lhe confere o inciso XIV, do artigo 63, da Lei Orgânica do Município e da autorização contida no artigo 5º, da Lei Municipal nº 8.229, de 26 de dezembro de 2023 e em conformidade com o que consta no processo administrativo nº 26840/2020;

DECRETA:

Art. 1º Fica aberto ao Orçamento do Município, um crédito adicional no valor de R\$ 124.794,48 (cento e vinte e quatro mil, setecentos e noventa e quatro reais e quarenta e oito centavos), para suplementar a seguinte classificação orçamentária, conforme fonte de recursos e aplicação indicados do orçamento vigente:

| Classificação Orçamentária | Descrição da Ação | Suplementa R\$ |
|---|--|-------------------|
| 0791.1030100022.011.02.3000202.339030.690 | Manutenção das Ações e Serviços de Atenção Primária em Saúde | 124.794,48 |
| | TOTAL | 124.794,48 |

Art. 2º Os recursos necessários à abertura do crédito de que trata o presente Decreto, são os provenientes do Repasse - Fundo Estadual de Saúde - Custeio UBS Jardim Acácio, nos termos previstos no inciso I, do § 1º e § 2º, do artigo 43, da Lei Federal nº 4.320, de 17 de março de 1964.

Art. 3º Este Decreto entrará em vigor na data de sua publicação, revogadas as disposições em contrário.

DECRETO Nº 41324

Dispõe sobre inclusão de fonte e aplicação de recursos, em ação do quadro de detalhamento da despesa.

GUSTAVO HENRIC COSTA, PREFEITO DA CIDADE DE GUARULHOS, no uso da atribuição que lhe confere o inciso XIV, do artigo 63, da Lei Orgânica do Município e da autorização contida no artigo 7º, da Lei Municipal nº 8.229, de 26 de dezembro de 2023 e em conformidade com o que consta no processo administrativo nº 23740/2020;

DECRETA:

Art. 1º Ficam incluídas a fonte e aplicação de recursos, ao detalhamento da seguinte codificação do orçamento vigente, conforme descrito abaixo:

| Classificação Orçamentária | Fonte | Aplicação de Recursos |
|---|-------|-----------------------|
| 0791.1030500042.024.XX.XXXXXXX.339039.678 | 02 | 3000195 |

Art. 2º Este Decreto entrará em vigor na data de sua publicação, revogadas as disposições em contrário.

DECRETO Nº 41325

Dispõe sobre abertura de um crédito adicional suplementar no valor de R\$ 18.418,62.

GUSTAVO HENRIC COSTA, PREFEITO DA CIDADE DE GUARULHOS, no uso de suas atribuições legais que lhe confere o inciso XIV, do artigo 63, da Lei Orgânica do Município e da autorização contida no artigo 5º, da Lei Municipal nº 8.229, de 26 de dezembro de 2023 e em conformidade com o que consta no processo administrativo nº 23740/2020;

DECRETA:

Art. 1º Fica aberto ao Orçamento do Município, um crédito adicional no valor de R\$ 18.418,62 (dezoito mil, quatrocentos e dezoito reais e sessenta e dois centavos), para suplementar a seguinte classificação orçamentária, conforme fonte de recursos e aplicação indicados do orçamento vigente:

| Classificação Orçamentária | Descrição da Ação | Suplementa R\$ |
|---|---|------------------|
| 0791.1030500042.024.02.3000195.339039.678 | Manutenção das Ações e Serviços de Prevenção e Controle das DST/AIDS e Hepatites Virais | 18.418,62 |
| | TOTAL | 18.418,62 |

Art. 2º Os recursos necessários à abertura do crédito de que trata o presente Decreto, são os provenientes do Governo do Estado - Custeio do CTA/AME Pró Transferência Deb Gru - Secretaria da Saúde Integrada - Emenda Parlamentar - Fundo Estadual de Saúde, nos termos previstos no inciso I, do § 1º e § 2º, do artigo 43, da Lei Federal nº 4.320, de 17 de março de 1964.

Art. 3º Este Decreto entrará em vigor na data de sua publicação, revogadas as disposições em contrário.

DECRETO Nº 41326

Dispõe sobre inclusão de fonte e aplicação de recursos, em ação do quadro de detalhamento da despesa.

GUSTAVO HENRIC COSTA, PREFEITO DA CIDADE DE GUARULHOS, no uso da atribuição que lhe confere o inciso XIV, do artigo 63, da Lei Orgânica do Município e da autorização contida no artigo 7º, da Lei Municipal nº 8.229, de 26 de dezembro de 2023 e em conformidade com o que consta no processo administrativo nº 23734/2020;

DECRETA:

Art. 1º Ficam incluídas a fonte e aplicação de recursos, ao detalhamento da seguinte codificação do orçamento vigente, conforme descrito abaixo:

| Classificação Orçamentária | Fonte | Aplicação de recursos |
|---|-------|-----------------------|
| 0791.1030200031.003.XX.XXXXXXX.449052.677 | 02 | 3000194 |

Art. 2º Este Decreto entrará em vigor na data de sua publicação, revogadas as disposições em contrário.

DECRETO Nº 41327

Dispõe sobre abertura de um crédito adicional suplementar no valor de R\$ 68.395,80.

GUSTAVO HENRIC COSTA, PREFEITO DA CIDADE DE GUARULHOS, no uso de suas atribuições legais que lhe confere o inciso XIV, do artigo 63, da Lei Orgânica do Município e da autorização contida no artigo 5º, da Lei Municipal nº 8.229, de 26 de dezembro de 2023 e em conformidade com o que consta no processo administrativo nº 23734/2020;

DECRETA:

Art. 1º Fica aberto ao Orçamento do Município, um crédito adicional no valor de R\$ 68.395,80 (sessenta e oito mil, trezentos e noventa e cinco reais e oitenta centavos), para suplementar a seguinte classificação orçamentária, conforme fonte de recursos e aplicação indicados do orçamento vigente:

| Classificação Orçamentária | Descrição da Ação | Suplementa R\$ |
|---|---|------------------|
| 0791.1030200031.003.02.3000194.449052.677 | Estruturação da Rede de Atenção Especializada | 68.395,80 |
| | TOTAL | 68.395,80 |

Art. 2º Os recursos necessários à abertura do crédito de que trata o presente Decreto, são os provenientes do Governo do Estado - Aquisição de Equipamento para o Banco de Leite Humano - Emenda Parlamentar - Fundo Estadual de Saúde, nos termos previstos no inciso I, do § 1º e § 2º, do artigo 43, da Lei Federal nº 4.320, de 17 de março de 1964.

Art. 3º Este Decreto entrará em vigor na data de sua publicação, revogadas as disposições em contrário.

DECRETO Nº 41328

Dispõe sobre inclusão da aplicação de recursos, em ação do quadro de detalhamento da despesa.

GUSTAVO HENRIC COSTA, PREFEITO DA CIDADE DE GUARULHOS, no uso da atribuição que lhe confere o inciso XIV, do artigo 63, da Lei Orgânica do Município e da autorização contida no artigo 7º, da Lei Municipal nº 8.229, de 26 de dezembro de 2023 e em conformidade com o que consta no processo administrativo nº 23730/2020;

DECRETA:

Art. 1º Fica incluída a aplicação de recursos, ao detalhamento da seguinte codificação do orçamento vigente, conforme descrito abaixo:

| Classificação Orçamentária | Aplicação de Recursos |
|---|-----------------------|
| 0791.1030100022.010.02.XXXXXXX.339032.676 | 3000193 |

Art. 2º Este Decreto entrará em vigor na data de sua publicação, revogadas as disposições em contrário.

DECRETO Nº 41329

Dispõe sobre abertura de um crédito adicional suplementar no valor de R\$ 31.003,82.

GUSTAVO HENRIC COSTA, PREFEITO DA CIDADE DE GUARULHOS no uso de suas atribuições legais que lhe confere o inciso XIV, do artigo 63, da Lei Orgânica do Município e da autorização contida no artigo 5º, da Lei Municipal nº 8.229, de 26 de dezembro de 2023 e em conformidade com o que consta no processo administrativo nº 23730/2020;

DECRETA:

Art. 1º Fica aberto ao Orçamento do Município, um crédito adicional no valor de R\$ 31.003,82 (trinta e um mil, três reais e oitenta e dois centavos), para suplementar a seguinte classificação orçamentária, conforme fonte de recursos e aplicação indicados do orçamento vigente:

| Classificação Orçamentária | Descrição da Ação | Suplementa R\$ |
|---|---|------------------|
| 0791.1030100022.010.02.3000193.339032.676 | Aquisição de Medicamentos, Insumos e Material Médico na Atenção Primária em Saúde | 31.003,82 |
| | TOTAL | 31.003,82 |

Art. 2º Os recursos necessários à abertura do crédito de que trata o presente Decreto, são os provenientes do Governo do Estado - Custeio UBS Cabuçu, nos termos previstos no inciso I, do § 1º e § 2º, do artigo 43, da Lei Federal nº 4.320, de 17 de março de 1964.

Art. 3º Este Decreto entrará em vigor na data de sua publicação, revogadas as disposições em contrário.

DECRETO Nº 41330

Dispõe sobre abertura de crédito adicional suplementar no valor de R\$ 8.000.000,00.

GUSTAVO HENRIC COSTA, PREFEITO DA CIDADE DE GUARULHOS, no uso da atribuição que lhe confere o inciso XIV, do artigo 63, da Lei Orgânica do Município e da autorização contida no artigo 5º, da Lei Municipal nº 8.229, de 26 de dezembro de 2023 e em conformidade com o que consta no processo administrativo nº 1101.2024/0012150-7;

DECRETA:

Art. 1º Fica aberto ao Orçamento do Município, um crédito adicional no valor de R\$ 8.000.000,00 (oito milhões de reais), para suplementar a seguinte classificação orçamentária, conforme fonte de recursos e aplicação indicados do orçamento vigente:

| Classificação Orçamentária | Descrição da Ação | Suplementa R\$ |
|---|-------------------------|---------------------|
| 8020.0412200732.162.01.1100000.319094.000 | Obrigações Trabalhistas | 8.000.000,00 |
| | TOTAL | 8.000.000,00 |

Art. 2º Os recursos necessários à abertura do crédito de que trata o presente Decreto, decorrerão da anulação da seguinte dotação, conforme fonte de recursos e aplicação indicados do orçamento vigente:

| Classificação Orçamentária | Descrição da Ação | Reduz R\$ |
|---|---|---------------------|
| 1110.0412200522.090.01.1100000.319011.000 | Manutenção de Pessoal e Encargos Trabalhistas | 8.000.000,00 |
| | TOTAL | 8.000.000,00 |

Art. 3º Este Decreto entrará em vigor na data de sua publicação, revogadas as disposições em contrário.

DECRETO Nº 41331

Dispõe sobre abertura de crédito adicional suplementar no valor de R\$ 3.112.352,80.

GUSTAVO HENRIC COSTA, PREFEITO DA CIDADE DE GUARULHOS, no uso da atribuição que lhe confere o inciso XIV, do artigo 63, da Lei Orgânica do Município e da autorização contida no artigo 5º, da Lei Municipal nº 8.229, de 26 de dezembro de 2023 e em conformidade com o que consta no processo administrativo nº 1118.2024/0016264-8;

DECRETA:

Art. 1º Fica aberto ao Orçamento do Município, um crédito adicional no valor de R\$ 3.112.352,80 (três milhões, cento e doze mil, trezentos e cinquenta e dois reais e oitenta centavos), para suplementar as seguintes classificações orçamentárias, conforme fonte de recursos e aplicação indicados do orçamento vigente:

| Classificação Orçamentária | Descrição da Ação | Suplementa R\$ |
|---|--|---------------------|
| 0810.1236100072.066.01.1100000.339032.000 | Uniformes e Mochilas Escolares - Fundamental | 1.867.411,68 |
| 0810.1236500062.048.01.1100000.339032.000 | Uniformes e Mochilas Escolares - Infantil | 1.244.941,12 |
| TOTAL | | 3.112.352,80 |

Art. 2º Os recursos necessários à abertura do crédito de que trata o presente Decreto, decorrerão da anulação da seguinte dotação, conforme fonte de recursos e aplicação indicados do orçamento vigente:

| Classificação Orçamentária | Descrição da Ação | Reduz R\$ |
|---|---------------------------|---------------------|
| 8010.2884600630.009.01.1100000.459065.000 | Integralização de Capital | 3.112.352,80 |
| TOTAL | | 3.112.352,80 |

Art. 3º Este Decreto entrará em vigor na data de sua publicação, revogadas as disposições em contrário.

DECRETO Nº 41332

Dispõe sobre abertura de crédito adicional suplementar no valor de R\$ 500.000,00.

GUSTAVO HENRIC COSTA, PREFEITO DA CIDADE DE GUARULHOS, no uso da atribuição que lhe confere o inciso XIV, do artigo 63, da Lei Orgânica do Município e da autorização contida no artigo 5º, da Lei Municipal nº 8.229, de 26 de dezembro de 2023 e em conformidade com o que consta no processo administrativo nº 1103.2024/0000176-6;

DECRETA:

Art. 1º Fica aberto ao Orçamento do Município, um crédito adicional no valor de R\$ 500.000,00 (quinhentos mil reais), para suplementar a seguinte classificação orçamentária, conforme fonte de recursos e aplicação indicados do orçamento vigente:

| Classificação Orçamentária | Descrição da Ação | Suplementa R\$ |
|---|--|-------------------|
| 8010.2884400630.006.01.1100000.329022.000 | Amortização e Encargos de Financiamento da Dívida Contratual Externa | 500.000,00 |
| TOTAL | | 500.000,00 |

Art. 2º Os recursos necessários à abertura do crédito de que trata o presente Decreto, decorrerão da anulação da seguinte dotação, conforme fonte de recursos e aplicação indicados do orçamento vigente:

| Classificação Orçamentária | Descrição da Ação | Reduz R\$ |
|---|---------------------------|-------------------|
| 8010.2884600630.009.01.1100000.459065.000 | Integralização de Capital | 500.000,00 |
| TOTAL | | 500.000,00 |

Art. 3º Este Decreto entrará em vigor na data de sua publicação, revogadas as disposições em contrário.

DECRETO Nº 41333

Revoga o Decreto Municipal nº 22035, de 15 de março de 2003.

GUSTAVO HENRIC COSTA, PREFEITO DA CIDADE DE GUARULHOS, no uso de suas atribuições legais que lhe confere o inciso XIV, do artigo 63, da Lei Orgânica do Município de Guarulhos e o que consta no processo administrativo nº 5940/2003;

DECRETA:

Art. 1º Fica expressamente revogado o Decreto Municipal nº 22035, de 15 de março de 2003, que permitiu o uso de bem público municipal à Associação SOS Família São Geraldo.

Art. 2º Este Decreto entrará em vigor na data de sua publicação, revogadas as disposições em contrário.

DECRETO Nº 41334

Altera dispositivo do Decreto Municipal nº 41170, de 1º de março de 2024, que dispõe sobre os Critérios para Concessão de Horas Extras.

GUSTAVO HENRIC COSTA, PREFEITO DA CIDADE DE GUARULHOS, no uso das atribuições legais que lhe são conferidas pelo inciso XIV, do artigo 63, da Lei Orgânica do Município de Guarulhos e o que consta do processo administrativo nº 503/2024;

Considerando os valores fixados no orçamento para o exercício de 2024;

Considerando a imperiosa necessidade de medidas de controle dos gastos públicos, em especial as despesas com pessoal;

Considerando a imperiosa necessidade de controle do volume de horas extras executadas;

Considerando o Anexo Único e o art. 6º, do Decreto Municipal 41170, de 1º de março de 2024, que discorre sobre a reavaliação trimestral dos valores fixados; e

Considerando a necessidade de remanejamento dos saldos das dotações orçamentárias próprias;

DECRETA:

Art. 1º Altera o Anexo Único, do Decreto Municipal nº 41170, de 1º de março de 2024, para fins de concessão e pagamento de horas extras, fazendo parte integrante deste Decreto.

Art. 2º Este Decreto entrará em vigor na data de sua publicação, revogadas as disposições em contrário, retroagindo seus efeitos a contar de 1º de abril de 2024.

ANEXO ÚNICO 2º TRIMESTRE 2024

| ÓRGÃO | COTA | COTA | COTA |
|--|---------------------|---------------------|---------------------|
| | MENSAL (abril) | MENSAL (maio) | MENSAL (junho) |
| GABINETE DO PREFEITO | 770,00 | 770,00 | 770,00 |
| SECRETARIA DE GOVERNO MUNICIPAL | 3.500,00 | 3.500,00 | 3.500,00 |
| SECRETARIA DE DESENVOLVIMENTO URBANO | 45.000,00 | 45.000,00 | 45.000,00 |
| SECRETARIA DA FAZENDA | 770,00 | 770,00 | 770,00 |
| SECRETARIA DE JUSTIÇA | 770,00 | 770,00 | 770,00 |
| SECRETARIA DA SAÚDE | 900.000,00 | 900.000,00 | 900.000,00 |
| SECRETARIA DE EDUCAÇÃO | 1.080.000,00 | 1.080.000,00 | 1.080.000,00 |
| SECRETARIA DE OBRAS | 9.000,00 | 9.000,00 | 9.000,00 |
| SECRETARIA DE TRANSPORTES E MOBILIDADE URBANA | 91.000,00 | 91.000,00 | 91.000,00 |
| SECRETARIA DE GESTÃO | 40.000,00 | 40.000,00 | 40.000,00 |
| SECRETARIA DE CULTURA | 7.000,00 | 7.000,00 | 7.000,00 |
| SECRETARIA DO TRABALHO | 770,00 | 770,00 | 770,00 |
| SECRETARIA DE ESPORTE E LAZER | 70.000,00 | 70.000,00 | 70.000,00 |
| SECRETARIA DE DESENVOLVIMENTO E ASSISTÊNCIA SOCIAL | 10.000,00 | 10.000,00 | 10.000,00 |
| SECRETARIA DE DESENVOLVIMENTO CIENTÍFICO, ECONÔMICO, TECNOLÓGICO E DE INOVAÇÃO | 770,00 | 770,00 | 770,00 |
| SECRETARIA DE MEIO AMBIENTE | 50.000,00 | 50.000,00 | 50.000,00 |
| SECRETARIA PARA ASSUNTOS DE SEGURANÇA PÚBLICA | 140.000,00 | 140.000,00 | 140.000,00 |
| SECRETARIA DE HABITAÇÃO | 2.700,00 | 2.700,00 | 2.700,00 |
| SECRETARIA DE SERVIÇOS PÚBLICOS | 76.000,00 | 76.000,00 | 76.000,00 |
| COORDENADORIA MUNICIPAL DE PROTEÇÃO E DEFESA CIVIL | 9.000,00 | 9.000,00 | 9.000,00 |
| COORDENADORIA DE PROTEÇÃO E DEFESA DO CONSUMIDOR | 380,00 | 380,00 | 380,00 |
| SECRETARIA DE DIRETOS HUMANOS | 770,00 | 770,00 | 770,00 |
| CONTROLADORIA GERAL DO MUNICÍPIO | 770,00 | 770,00 | 770,00 |
| SECRETARIA DE ADMINISTRAÇÕES REGIONAIS | 97.000,00 | 97.000,00 | 97.000,00 |
| CEDIDOS SABESP | 259.000,00 | 259.000,00 | 259.000,00 |
| TOTAL GERAL | 2.894.970,00 | 2.894.970,00 | 2.894.970,00 |

DECRETO Nº 41335

Altera o artigo 2º, do Decreto Municipal nº 35209, de 13 de setembro de 2018, referente a composição da Unidade de Execução Municipal - UEM.

GUSTAVO HENRIC COSTA, PREFEITO DA CIDADE DE GUARULHOS, no uso das atribuições legais que lhe são conferidas pelo inciso XIV, do artigo 63, da Lei Orgânica do Município de Guarulhos e o que consta no processo administrativo nº 27554/2018;

DECRETA:

Art. 1º Fica alterado o artigo 2º, do Decreto Municipal nº 35209, de 13 de setembro de 2018, com suas posteriores alterações, que passa a vigorar com a seguinte redação:

“Art. 2º

I - COORDENADOR GERAL

Marcelo Gomes Freitas Rezende - CF 73.910

Ibrahim Faouzi El Kadi - CF 66.736

II - COORDENADOR TÉCNICO

Hussein Marcelo Mouazzem - CF 75.969

III - COORDENADORIA ADMINISTRATIVA FINANCEIRA

Denize Rafael da Luz - CF 77.893

IV - ASSISTENTES DE MONITORAMENTO

Elias Moraes Neto - CF 49.325

Guilherme Costa Moreira - CF 55.579

Shacha de Moraes Uessugui - CE 19.752

Marcelo Brito de Lima - CF 70.353

Denis Martins de Oliveira - CF 39.288* (NR)

Art. 2º Este Decreto entrará em vigor na data de sua publicação, revogadas as disposições em contrário.

PORTARIAS

Em, 2 de abril de 2024.

PORTARIA Nº 734/2024-GP

GUSTAVO HENRIC COSTA, PREFEITO DA CIDADE DE GUARULHOS, no uso de suas atribuições legais que lhe são conferidas pelo inciso XIV, do artigo 63, da Lei Orgânica do Município de Guarulhos e considerando o que consta no processo administrativo nº 15389/2022;

RESOLVE:

Art. 1º ALTERAR, a composição dos membros integrantes da **CÂMARA DE GESTÃO INTERSETORIAL DE SEGURANÇA ALIMENTAR E NUTRICIONAL DE GUARULHOS - CAISAN**, constituída através da Portaria nº 2725/2023-GP, de 24 de outubro de 2023, conforme segue:

VII - SECRETARIA DE GOVERNO MUNICIPAL

EXCLUIR:

Suplente: Marcelo Marins Feliciano

INCLUIR:

Suplente: Dario José Barreto

Art. 2º Esta Portaria entrará em vigor na data da publicação, revogadas as disposições em contrário.

PORTARIA Nº 735/2024-GP

GUSTAVO HENRIC COSTA, PREFEITO DA CIDADE DE GUARULHOS, no uso das atribuições legais que lhe são conferidas pelo inciso XIV, do artigo 63, da Lei Orgânica do Município e considerando o que consta do processo administrativo nº 32117/2017; e
Considerando a publicação da Portaria nº 1070/2022-GP, de 26 de abril de 2022, que criou o Núcleo Especial de Trabalho para Modernização da Administração Tributária Municipal - NEMAT;

RESOLVE:

1 - Nomear os membros do Núcleo Especial de Trabalho para Modernização da Administração Tributária Municipal - NEMAT, conforme segue:

COORDENADOR GERAL

Marcelo Gomes Freitas Rezende - CF 73.910

COORDENADORES TÉCNICOS

Marcelo Brito de Lima - CF 70.353

Hussein Marcelo Mouazzem - CF 75.969

COORDENADORES ADMINISTRATIVOS

Elias Moraes Neto - CF 49.325

Minie Petrella Figueiredo Seno - CF 55.605

COORDENADORA FINANCEIRA

Denize Rafael da Luz - CF 77.893

2 - Esta Portaria entrará em vigor na data de sua publicação, revogadas as disposições em contrário, em especial as Portarias ns. 1071/2022-GP e 504/2023-GP.

PORTARIA Nº 736/2024-GP

MAURICIO SEGANTIN, Chefe de Gabinete do Prefeito, no uso de suas atribuições legais, conferidas pelo Decreto nº 38.197/2021,

Considerando o artigo 63, incisos IX e XIV da Lei Orgânica do Município,

EXONERA do serviço público municipal, o servidor **Cristopher Alessander dos Santos Araujo** (código 71480), **Assessor de Gestão** (621-293), lotado na SGE, devendo entrar em contato com o Departamento de Gestão de Pessoas dentro do prazo de 10 (dez) dias da publicação desta Portaria para informações da quitação das verbas rescisórias, bem como apresentação da declaração de bens e valores nos termos do inciso III, artigo 5º do Decreto Municipal nº 38.072/2021.

PORTARIA Nº 737/2024-GP

MAURICIO SEGANTIN, Chefe de Gabinete do Prefeito, no uso de suas atribuições legais, conferidas pelo Decreto nº 38.197/2021,

Considerando o artigo 63, incisos IX e XIV da Lei Orgânica do Município,

EXONERA do serviço público municipal, a servidora **Renata Christina dos Anjos** (código 77795), **Assessor de Políticas Governamentais** (623-57), lotado na SGM, devendo entrar em contato com o Departamento de Gestão de Pessoas dentro do prazo de 10 (dez) dias da publicação desta Portaria para informações da quitação das verbas rescisórias, bem como apresentação da declaração de bens e valores nos termos do inciso III, artigo 5º do Decreto Municipal nº 38.072/2021.

PORTARIA Nº 738/2024-GP

MAURICIO SEGANTIN, Chefe de Gabinete do Prefeito, no uso de suas atribuições legais, conferidas pelo Decreto nº 38.197/2021,

Considerando o artigo 63, incisos IX e XIV da Lei Orgânica do Município e o que consta do memorando nº 08/2024-SDH, SEI nº 402876,

SUSTA os efeitos da Portaria nº 1.297/2017-GP, que designou a servidora **Ligia Gonçalves Dall Occo** (código 48194), para exercer as funções de **Chefe de Divisão Técnica** (350-10), lotada na SDH00.03.

PORTARIA Nº 739/2024-GP

MAURICIO SEGANTIN, Chefe de Gabinete do Prefeito, no uso de suas atribuições legais, conferidas pelo Decreto nº 38.197/2021,

Considerando o disposto no artigo 63, incisos IX e XIV da Lei Orgânica do Município,

TORNA SEM EFEITO a Portaria nº 701/2024-GP, item 02, referente ao senhor **Pedro Bezerra Leite**.

PORTARIA Nº 740/2024-GP

MAURICIO SEGANTIN, Chefe de Gabinete do Prefeito, no uso de suas atribuições legais, conferidas pelo Decreto nº 38.197/2021,

Considerando o disposto no artigo 63, incisos IX e XIV da Lei Orgânica do Município,

TORNA SEM EFEITO a Portaria nº 722/2024-GP, referente à senhora **Juliana Alvarenga de Penha**.

PORTARIA Nº 741/2024-GP

MAURICIO SEGANTIN, Chefe de Gabinete do Prefeito, no uso de suas atribuições legais, conferidas pelo Decreto nº 38.197/2021,

Considerando o disposto no artigo 63, incisos IX e XIV da Lei Orgânica do Município,

TORNA SEM EFEITO as Portarias abaixo relacionadas, conforme segue:

1 - 684/2024-GP, referente ao servidor **Alecsandro da Silva** (código 71808);

2 - 730/2024-GP, referente à senhora **Benedita Camargo Dias**.

PORTARIA Nº 742/2024-GP

MAURICIO SEGANTIN, Chefe de Gabinete do Prefeito, no uso de suas atribuições legais, conferidas pelo Decreto nº 38.197/2021,

Considerando o artigo 63, incisos IX e XIV da Lei Orgânica do Município,

Considerando o artigo 31 da Lei Municipal nº 6.814/2011, Lei Municipal nº 7.562/2017 e o que consta do memorando nº 08/2024-SDH, SEI nº 402876,

DESIGNA

Servidor (a): Afonso Moreira da Silva Junior (código 28703) (396);

Para: Chefe de Divisão Técnica (350-10), lotada na SDH00.03;

Decorrência: sustação da designação de Ligia Gonçalves Dall Occo.

PORTARIA Nº 743/2024-GP

MAURICIO SEGANTIN, Chefe de Gabinete do Prefeito, no uso de suas atribuições legais, conferidas pelo Decreto nº 38.197/2021,

Considerando o artigo 63, incisos IX e XIV da Lei Orgânica do Município,

Considerando o artigo 31 da Lei Municipal nº 6.814/2011, Lei Municipal nº 7.562/2017 e o que consta do memorando nº 30/2024-SAR, SEI nº 399473,

DESIGNA

Servidor (a): Vilma Aparecida Silvestri (código 15137) (5979);

Para: Chefe de Seção Técnica (352-890), lotada na SAR01.03.03;

Decorrência: sustação da designação de Tiago Ferreira de Moura, sustando-se a Portaria nº 1.739/2022-GP.

PORTARIA Nº 744/2024-GP

MAURICIO SEGANTIN, Chefe de Gabinete do Prefeito, no uso de suas atribuições legais, conferidas pelo Decreto nº 38.197/2021,

Considerando o artigo 63, incisos IX e XIV da Lei Orgânica do Município,

Considerando o disposto na Lei Municipal nº 1.429/1968,

NOMEIA

Servidor(a): Claudirene Ferreira dos Santos (código 71698), devendo entrar em contato pelo e-mail atendimentotdrh@guarulhos.sp.gov.br para iniciar os procedimentos de ingresso. O e-mail deverá conter obrigatoriamente seu nome completo, telefone de contato e a foto do RG e CPF.

Para o cargo em comissão: Assessor de Gestão (621-52), lotado na SDCETI.

Vaga: torna sem efeito de Juliana Alvarenga de Penha, exonerando-se do cargo que ocupa atualmente.

PORTARIA Nº 745/2024-GP

MAURICIO SEGANTIN, Chefe de Gabinete do Prefeito, no uso de suas atribuições legais, conferidas pelo Decreto nº 38.197/2021,

Considerando o artigo 63, incisos IX e XIV da Lei Orgânica do Município,

Considerando o disposto na Lei Municipal nº 1.429/1968,

NOMEIA

Senhor(a): Guilherme Ortega de Paula, devendo entrar em contato pelo e-mail atendimentotdrh@guarulhos.sp.gov.br para iniciar os procedimentos de ingresso. O e-mail deverá conter obrigatoriamente seu nome completo, telefone de contato e a foto do RG e CPF.

Para o cargo em comissão: Assessor de Políticas Governamentais (623-57), lotado na SGM.

Vaga: exoneração de Renata Christina dos Anjos.

PORTARIA Nº 746/2024-GP

MAURICIO SEGANTIN, Chefe de Gabinete do Prefeito, no uso de suas atribuições legais, conferidas pelo Decreto nº 38.197/2021,

Considerando o artigo 63, incisos IX e XIV da Lei Orgânica do Município,

Considerando o disposto na Lei Municipal nº 1.429/1968,

NOMEIA

Senhor(a): Neucilene Rosa Rodrigues - RG 41139900, CPF 345.692.988-93, devendo entrar em contato pelo e-mail atendimentotdrh@guarulhos.sp.gov.br para iniciar os procedimentos de ingresso. O e-mail deverá conter obrigatoriamente seu nome completo, telefone de contato e a foto do RG e CPF.

Para o cargo em comissão: Assessor de Gestão (621-293), lotado na SGE, devendo atuar na SDH.

Vaga: exoneração de Cristopher Alessander dos Santos Araujo.

PORTARIA Nº 133/2024-SGE

O Secretário Municipal de Gestão **ELCIO DE OLIVEIRA JUNIOR**, no uso das atribuições que lhe são conferidas pelo Decreto nº 21.310/2001, e o constante no inciso II do artigo 27 e alínea "g" do inciso II do artigo 206 da Lei Municipal nº 7.550, de 19 de abril de 2017 e no inciso II do artigo 69 da Lei Orgânica do Município, e, Considerando a edição da Lei Municipal nº 7.986, de 24 de março de 2022 que autoriza o poder Executivo Municipal a instituir o Programa de Desligamento Voluntário - PDV aos ocupantes de cargos e empregos públicos da Administração Pública Direta e Indireta do Município de Guarulhos, Considerando que o artigo 2º, da Lei Municipal nº 7.986, de 24 de março de 2022 estabeleceu que o Programa de Desligamento Voluntário PDV seria inicialmente dirigido aos empregados públicos aposentados em exercício, regidos pela Consolidação das Leis do Trabalho - CLT, Considerando o disposto no Artigo 1º, § 1º e 2º do Decreto Regulamentador nº 40.420/2023, os empregados públicos do quadro permanente da administração pública municipal que, na data da publicação do presente Decreto, estiverem ocupando os cargos públicos de livre provimento de Secretário Municipal, Coordenador Municipal, Chefe de Gabinete do Prefeito, Secretário Adjunto, Diretor de Departamento, Administrador de Regional, Comandante Geral da Guarda Civil Municipal, Controlador Geral do Município, Controlador Adjunto do Município, Corregedor da Guarda Civil Municipal, Corregedor do Município, Ouvidor da Guarda Civil Municipal, Ouvidor do Município, Subsecretário, Supervisor Escolar Chefe e Presidente do IPREF, somente serão eventualmente desligados do serviço público municipal em decorrência da adesão ao referido Programa após o mês de novembro do exercício de 2024, observada a conveniência e oportunidade da administração, bem como a existência de disponibilidade orçamentária necessária para fazer frente às despesas, e, Considerando o disposto no Artigo 12 do Decreto Regulamentador nº 40.420/2023,

DIVULGA:

1 - Pelo **Anexo Único** desta Portaria, a relação do 7º (sétimo) grupo de servidores, que no dia 01.05.2024 estarão compreendidos na faixa etária de 70 anos, 11 meses e 04 dias a 69 anos, 10 meses e 12 dias, e terão os dados analisados no sentido de verificar se atendem aos requisitos apresentados no Decreto Regulamentador nº 40.420/2023.

2 - Os servidores deste 7º (sétimo) grupo deverão comparecer junto ao Departamento de Gestão de Pessoas da Secretaria de Gestão Atendimento ao Servidor, nos dias e horários informados no **Anexo Único** da presente Portaria, para ciência e anuência do valor do incentivo financeiro que farão jus na Adesão ao PDV. Caso não compareçam, ao DGP subentenderá que o servidor concorda com os valores apresentados previamente pelo Agente de RH, e automaticamente seguirá no processo de análise dos requisitos do PDV.

3 - Os servidores deste 7º (sétimo) grupo deverão comparecer junto ao SESMT para a realização do exame demissional, nos dias e horários informados no **Anexo Único** da presente Portaria. Caso não compareçam, terão sua adesão à segunda edição do programa cancelada.

4 - Os servidores deste 7º (sétimo) grupo que forem aprovados na análise dos requisitos apresentados no Decreto Regulamentador nº 40.420/2023, serão desligados do serviço público municipal através de Portaria prevista para ser publicada no Diário Oficial do dia 30.04.2024, devendo os mesmos aguardar no exercício de suas atividades até a publicação do referido desligamento.

5 - Os servidores deste 7º (sétimo) grupo que forem reprovados na análise dos requisitos apresentados no Decreto Regulamentador nº 40.420/2023, terão sua adesão à segunda edição do programa cancelada e a deliberação será divulgada através de Portaria prevista para ser publicada no Diário Oficial do dia 30.04.2024.

6 - Os demais servidores compreendidos nas outras faixas etárias, que não entraram nesta etapa, deverão aguardar no exercício de suas atividades até a publicação das diretrizes para o próximo grupo.

7 - Os servidores que discordarem quanto ao contido no **Anexo Único** desta Portaria e desejarem interpor recursos, deverão entregar o pedido no período de 03 a 05.04.2024 junto aos Agentes de RH de sua unidade.

8 - Esta Portaria entrará em vigor na data de sua publicação, revogadas as disposições em contrário.

ANEXO ÚNICO

RELAÇÃO DO 7º (SÉTIMO) GRUPO, QUE NO DIA 01.05.2024, ESTARÃO COMPREENDIDOS NA FAIXA ETÁRIA DE 70 ANOS, 11 MESES E 04 DIAS A 69 ANOS, 10 MESES E 12 DIAS, QUE TERÃO OS DADOS ANALISADOS PARA VERIFICAR SE ATENDEM AOS REQUISITOS ESTABELECIDOS NO DECRETO Nº 40.420/2023:

| SERVIDOR | CÓDIGO | DIA E HORÁRIO DE COMPARECIMENTO NO DGP | DIA E HORÁRIO DE COMPARECIMENTO NO SESMT |
|---------------------------|--------|--|--|
| Luiz Carlos dos Santos | 23015 | Dia 10.04.2024 das 09:00 às 15:00 | 10.04.2024 - 08:30 |
| Manoel de Santana Costa | 56844 | Dia 10.04.2024 das 09:00 às 15:00 | 10.04.2024 - 08:45 |
| Neuza Fatima Zequiel | 24704 | Dia 10.04.2024 das 09:00 às 15:00 | 10.04.2024 - 09:00 |
| Sonia Maria Toledo | 29774 | Dia 10.04.2024 das 09:00 às 15:00 | 10.04.2024 - 09:15 |
| Vera Lucia Braga Sant Ana | 32719 | Dia 10.04.2024 das 09:00 às 15:00 | 10.04.2024 - 09:30 |
| Roseli Peixoto Dias | 13875 | Dia 10.04.2024 das 09:00 às 15:00 | 10.04.2024 - 09:45 |

PORTARIA Nº 134/2024-SGE

O Secretário Municipal de Gestão **ELCIO DE OLIVEIRA JUNIOR**, no uso das atribuições que lhe são conferidas pelo Decreto nº 21.310/2001, Considerando o disposto no artigo 63, incisos IX e XIV da Lei Orgânica do Município, **RETIFICA** a Portaria nº 577/2024-GP, para fazer constar que a decorrência correta é a exoneração de Claudirene Ferreira dos Santos (623-206), lotado na SGE, devendo atuar na SDAS.

PORTARIA Nº 008/2024-SGMSAI/DRA

O **SECRETÁRIO DE GOVERNO MUNICIPAL, EDMILSON SARLO - AMERICANO**, no uso de suas atribuições legais próprias; e

Considerando as Leis Federais nº 4.737, de 15 de julho de 1965 e nº 6.999, de 7 de junho de 1982, a Resolução nº 23.523-TSE, de 2017, a Lei Municipal nº 7.697, de 27 de fevereiro de 2019 e o Decreto Municipal nº 35734, de 2 de abril de 2019 e o que consta no Ofício nº 02/2024-279ZE;

RESOLVE:

1 - **Ceder, até 31.12.2024**, a servidora **Tatiana da Silva Endo (código 48216)**, sem prejuízo de seus vencimentos e das demais vantagens do seu cargo, para prestar serviços junto ao **Juízo da 27ª Zona Eleitoral de Guarulhos**.

2 - Esta Portaria entrará em vigor na data de sua publicação.

PORTARIA Nº 009/2024-SGMSAI/DRA

O **SECRETÁRIO DE GOVERNO MUNICIPAL, EDMILSON SARLO - AMERICANO**, no uso de suas atribuições legais próprias; e

Considerando a Lei Municipal nº 7.697, de 27 de fevereiro de 2019, o Decreto Municipal nº 35734, de 2 de abril de 2019 e o que consta no processo administrativo nº 15867/2021;

RESOLVE:

1 - **Sustar** os efeitos da Portaria nº 112/2021-SGMSAI/DRA, prorrogada pela Portaria nº 059/2023-SGMSAI/DRA, que cedeu a servidora **Nivea de Cassia Dutra Costa Marsili (código 61034)**, à Prefeitura Municipal de São Vicente.

2 - Esta Portaria entrará em vigor na data de sua publicação.

PORTARIA Nº 010/2024-SGMSAI/DRA

O **SECRETÁRIO DE GOVERNO MUNICIPAL, EDMILSON SARLO - AMERICANO**, no uso de suas atribuições legais próprias; e

Considerando a Lei Municipal nº 7.697, de 27 de fevereiro de 2019, o Decreto Municipal nº 35734, de 2 de abril de 2019, a Portaria nº 52/2024-IPREF e o que consta no processo administrativo nº 21026/2019;

RESOLVE:

1 - **Sustar, a contar de 1º.04.2024**, os efeitos da Portaria nº 049/2023-SGMSAI/DRA, prorrogada pela Portaria nº 064/2023-SGMSAI/DRA, no que diz respeito à servidora **Sudely de Souza (código 12399)**, cedida à Secretaria de Segurança Pública - Superintendência da Polícia Técnico-Científica - Instituto Médico Legal.

2 - Esta Portaria entrará em vigor na data de sua publicação.

PORTARIA Nº 011/2024-SGMSAI/DRA

O **SECRETÁRIO DE GOVERNO MUNICIPAL, EDMILSON SARLO - AMERICANO**, no uso das atribuições legais próprias; e

Considerando a Lei Municipal nº 7.697, de 27 de fevereiro de 2019, o Decreto Municipal nº 35734, de 2 de abril de 2019, a Portaria nº 190/2024-IPREF e o que consta no Ofício nº ONSG-092/2024;

RESOLVE:

1 - **TORNAR SEM EFEITO** a Portaria nº 007/2024-SGMSAI/DRA, de 20.03.2024, no que diz respeito ao servidor **JOÃO BATISTA DA SILVA (código 69215)**, cedido à **Companhia de Saneamento Básico do Estado de São Paulo - SABESP**.

2 - Esta Portaria entrará em vigor na data de sua publicação.

RETIFICAÇÃO

Decreto nº 41301/2024 - de 28/3/2024, publicado no Diário Oficial do Município de Guarulhos nº 034/2024 - GP de 28/3/2024, conforme segue:

Onde se lê:

"CONSIDERANDO a Lei Federal nº 13.874, de 20 de setembro de 2029, que institui a Declaração de Direitos de Liberdade Econômica; (...)"

Leia-se:

"CONSIDERANDO a Lei Federal nº 13.874, de 20 de setembro de 2019, que institui a Declaração de Direitos de Liberdade Econômica; (...)"

SECRETARIA DE GOVERNO MUNICIPAL**DEPARTAMENTO DE ASSUNTOS LEGISLATIVOS****ATO nº 008, de 1º/04/2024**

O Diretor de Assuntos Legislativos, no uso das atribuições previstas no artigo 201 da Lei nº 7.550, de 19/04/2017, PUBLICA o Projeto de Lei nº 49/2024, de iniciativa do Poder Executivo, protocolado na Câmara de Vereadores conforme segue:

Projeto de Lei nº 49/2024.

Altera as Leis n/s. 6.058, de 04/03/2005, 6.864, de 15/06/2011, e 7.550, de 19/04/2017, no que concerne ao Magistério Público do Município de Guarulhos.

Art. 1º Esta Lei altera dispositivos das Leis n/s. 6.058, de 04/03/2005, 6.864, de 15/06/2011, e 7.550, de 19/04/2017, no que concerne ao Magistério Público do Município de Guarulhos.

Art. 2º A Lei nº 6.058, de 2005, passa a vigorar com as seguintes alterações:

"Art. 5º
IV - a realização periódica de concurso público e de concurso de acesso, de provas ou de provas e títulos;
....." (NR)

"Art. 6º
II -

d) Gestor de Centro Educacional;
III - cargos ou empregos de preenchimento por concurso de acesso de provas e títulos:

a) Diretor de Escola; e
b) Supervisor Escolar.

§ 1º
m) Gestor de Centro Educacional: formação em nível superior na área de Educação ou em nível de pós-graduação nos termos do estabelecido na legislação federal;

n) Professor de Educação Básica, com atuação no Ensino Fundamental II: formação de nível superior em curso de licenciatura plena, com habilitação específica em área própria ou formação superior em área correspondente.

§ 2º
a) Supervisor Escolar: cinco anos de efetivo exercício em emprego docente em rede de ensino;

b) Diretor de Escola: três anos de efetivo exercício em emprego docente em rede de ensino;

c) Vice-Diretor de Escola e Professor Coordenador Pedagógico: três anos de efetivo exercício em emprego docente da Rede Municipal de Ensino;

d) Gestor de Centro Educacional: três anos de efetivo exercício em emprego docente da Rede Municipal de Ensino.

§ 3º Acesso é a elevação do integrante da carreira de Professor de Educação Infantil, Básica ou Especial aos cargos de Diretor de Escola e Supervisor Escolar, observada a habilitação profissional exigida para o cargo.

§ 4º A Secretaria Municipal de Educação baixará normas visando a regulamentação do concurso de acesso.

§ 5º Como retribuição pecuniária pela designação para o desempenho das atividades de Vice-Diretor de Escola, perceberá o servidor gratificação de 20% (vinte por cento) sobre o valor do padrão do emprego relacionado à jornada de trabalho de cento e vinte e cinco, cento e cinquenta ou duzentas horas mensais, conforme o caso, nos termos previstos na Tabela III, A, B ou C, do Anexo II da presente Lei.

§ 6º Como retribuição pecuniária pela designação para o desempenho das atividades de Coordenador de Programas Educacionais, perceberá o servidor gratificação de 20% (vinte por cento), sobre o valor do padrão do emprego relacionado à jornada de trabalho de cento e vinte e cinco, cento e cinquenta ou duzentas horas mensais, conforme o caso, nos termos previstos na Tabela III, A, B ou C, do Anexo II da presente Lei.

§ 7º Como retribuição pecuniária pela designação para o desempenho das atividades de Professor Coordenador Pedagógico perceberá o servidor gratificação de 25% (vinte e cinco por cento) sobre o valor do padrão do emprego relacionado à jornada de trabalho de cento e vinte e cinco, cento e cinquenta ou duzentas horas mensais, conforme o caso, nos termos previstos na Tabela III, A, B ou C, do Anexo II da presente Lei.

§ 8º Como retribuição pecuniária pela designação para o desempenho da atividade de Gestor de Centro Educacional, perceberá o servidor gratificação de 25% (vinte e cinco por cento) sobre o valor do padrão do emprego relacionado à jornada de trabalho de duzentas horas mensais, nos termos previstos na Tabela IV do anexo II da presente Lei." (NR)

"Art. 6º-A O servidor nomeado em razão de concurso de acesso será enquadrado na Referência "1" e no Grau "A" das Tabelas IV ou V, conforme o caso, constantes do Anexo II desta Lei.

Parágrafo único. Efetuado o respectivo enquadramento em decorrência de nomeação por concurso de acesso, caso resulte em remuneração inferior àquela que o servidor recebia na situação anterior, será ele enquadrado na Referência "1" das citadas Tabelas IV ou V, no Grau que corresponder ao salário idêntico ao percebido na situação anterior ou, se não for possível, no imediatamente superior, observado o limite de enquadramento no Grau "T". (NR)

"Art. 7º Ressalvados os casos de contratação temporária, nos termos do inciso IX do artigo 37 da Constituição Federal e do disposto na Lei Orgânica do Município, os cargos e empregos públicos serão providos mediante aprovação do candidato, devidamente habilitado para o exercício das respectivas atribuições, na forma da legislação federal vigente, em concurso público ou em concurso de acesso, de provas e títulos.

§ 1º O candidato aprovado será contratado pela Administração, segundo critérios de conveniência e oportunidade, obedecida à estrita ordem de classificação no concurso público ou concurso de acesso.

....." (NR)

"Art. 8º As funções de livre designação serão preenchidas exclusivamente por Professores de Educação Infantil, Professores de Educação Básica e Professores de Educação Especial.

§ 1º A designação do Vice-Diretor de Escola e do Professor Coordenador Pedagógico fica condicionada à demonstração pelo candidato de disponibilidade de tempo para atender às necessidades do serviço, observado ainda o seguinte:

I - Vice-Diretor de Escola: deve ser escolhido dentre os relacionados em lista triplíce, elaborada pelo Diretor de Escola e aprovada pelo Secretário de Educação;

II - Professor Coordenador Pedagógico: deve ser escolhido pelo Secretário de Educação dentre os relacionados em lista triplíce elaborada pelos pares do candidato, que demonstre possuir habilidades gerenciais e atributos pessoais necessários ao bom desempenho da função.

§ 2º Para a seleção de Professor Coordenador Pedagógico, a Secretaria de Educação poderá exigir do candidato: I - a aprovação em processo seletivo de conhecimentos específicos;

II - a apresentação de plano de ação específico para a função baseado no Projeto Político-Pedagógico - PPP da escola.

§ 3º A designação para o exercício da função de Professor Coordenador Pedagógico será feita pelo período de quatro anos, permitidas novas designações por igual período, observada a necessidade de submissão do candidato a novo processo seletivo.

§ 4º A designação do Gestor de Centro Educacional será feita pelo período de dois anos, permitidas novas designações por igual período.

§ 5º Decreto do Poder Executivo poderá prever que o servidor que vier a solicitar sustação da função designada de Professor Coordenador Pedagógico e de Gestor de Centro Educacional antes do período mencionado nos §§ 3º e 4º deste artigo perderá a sede de exercício.

§ 6º O processo de escolha, designação e sustação previsto neste artigo deverá ser regulamentado pela Secretaria de Educação." (NR)

"Art. 11.
I -

d) Agente de Desenvolvimento Infantil: na primeira etapa, da educação infantil, em creches para crianças de até três anos de idade; e

e) Professor de Educação Infantil: em todas as etapas da educação infantil, podendo atuar nas demais etapas do ensino fundamental de acordo com sua formação acadêmica e diretrizes estabelecidas pela Secretaria de Educação;

II -

c) Coordenador de Programas Educacionais: nas atividades de auxílio nos programas de estímulo à permanência, de favorecimento do acesso e outros necessários à melhoria da qualidade de ensino, podendo atuar na Secretaria de Educação, nos estabelecimentos municipais de ensino e nos centros educacionais;

.....
g) Gestor de Centro Educacional: nas atividades relacionadas à administração e ao desenvolvimento do projeto pedagógico dos Centros de Educação em consonância com a rede municipal de ensino público de Guarulhos." (NR)

"Art. 26.
Parágrafo único. O diretor de escola, o vice-diretor de escola, o pedagogo, o supervisor escolar, o psicólogo escolar e o gestor de centro educacional terão suas férias definidas nos termos da regulamentação da Secretaria Municipal de Educação." (NR)

"Art. 31-A. O Diretor de Escola receberá Gratificação de Chefia, graduada de acordo com o porte da unidade escolar em que desempenha suas atribuições, da seguinte forma:

I - escola de pequeno porte: gratificação de 18% (dezoito por cento) sobre o padrão remuneratório no qual está enquadrado seu cargo ou emprego;

II - escola de médio porte: gratificação de 23% (vinte e três por cento) sobre o padrão remuneratório no qual está enquadrado seu cargo ou emprego; e

III - escola de grande porte: gratificação de 28% (vinte e oito por cento) sobre o padrão remuneratório no qual está enquadrado seu cargo ou emprego.” (NR)

“Art. 31-C. Os integrantes do Quadro do Magistério Municipal farão jus a Gratificação de Mérito relacionada ao desempenho anual da rede de ensino municipal, cujo montante não será inferior a 20% (vinte por cento) e nem superior a uma vez o piso salarial das respectivas tabelas, nos termos da regulamentação a ser editada pelo Poder Executivo.” (NR)

“Art. 31-D. A substituição de Pedagogo, Diretor de Escola e Supervisor Escolar durante o impedimento legal e temporário ou a designação para responder, temporariamente, por cargo vago, dar-se-á por designação do Secretário de Educação e será exercida por integrantes do Quadro do Magistério Municipal com a mesma carga horária, respeitados os requisitos exigidos para o cargo ou emprego a ser substituído.

§ 1º A substituição de Diretor de Escola será exercida preferencialmente pelo Vice-Diretor de Escola da mesma unidade escolar ou, na impossibilidade, por outro integrante do Quadro do Magistério Municipal.

§ 2º A substituição de Pedagogo será exercida preferencialmente por Professor Coordenador Pedagógico e, na impossibilidade, por outro integrante do Quadro do Magistério Municipal.

§ 3º A substituição de Supervisor Escolar será exercida preferencialmente por Diretor de Escola ou Vice-Diretor de Escola e, na impossibilidade, por outro integrante do Quadro do Magistério Municipal.

§ 4º O servidor designado para substituição, durante o impedimento legal e temporário, ou para responder, temporariamente, pelas atribuições de cargo vago, previsto no caput deste artigo:

I - será enquadrado, na data de início do exercício, na referência e grau inicial da tabela salarial correspondente ao cargo de designação, até o retorno do titular ou provimento do cargo, ou até a cessação da substituição ou designação; e

II - receberá, conforme o caso, a Gratificação de Chefia ou a Gratificação de Locomoção, a que se referem respectivamente os artigos 31-A e 31-B desta Lei.

§ 5º Alternativamente ao disposto no inciso I do § 4º deste artigo, o servidor poderá optar pela remuneração de seu cargo, emprego ou função efetivos.” (NR)

“Art. 39-D. Fica alterada a denominação da função de Coordenador de Centro Educacional para Gestor de Centro Educacional.” (NR)

Art. 3º A Lei nº 6.864, de 2011, passa a vigorar acrescida do seguinte artigo 1º-B:

“Art. 1º-B. A gratificação prevista no artigo 1º desta Lei estender-se-á aos Cozinheiros que estejam efetivamente no exercício de suas funções nos Centros de Educação Unificados - CEUs, Centros Municipais de Educação - CMEs e na Secretaria de Educação.

Parágrafo único. O disposto neste artigo entrará em vigor a partir da constância da presente Lei, não sendo devido valores retroativos.” (NR)

Art. 4º O artigo 260 da Lei nº 7.550, de 19/04/2017, passa a vigorar com a seguinte alteração:

“Art. 260

XVIII - prestar assistência à saúde mental dos servidores da Secretaria de Educação, bem como atender e orientar à área organizacional de Recursos Humanos da Secretaria de Educação, elaborando e aplicando técnicas psicológicas para possibilitar a orientação e o diagnóstico clínico.” (NR)

Art. 5º Os integrantes do Quadro do Magistério Municipal que, na data de entrada em vigor desta Lei, estiverem designados como Professor Coordenador Pedagógico, permanecerão no exercício de suas funções até que sejam implementadas as novas formas de designação previstas no artigo 8º da Lei nº 6.058, de 2005.

Art. 6º As despesas decorrentes da aplicação da presente Lei correrão por conta das dotações do orçamento vigente, suplementadas se necessário.

Art. 7º Revogam-se as disposições em contrário, em especial os seguintes dispositivos da Lei nº 6.058, de 04/03/2005:

I - alíneas “e” e “f” do inciso I do artigo 6º;

II - artigo 31-E.

Art. 8º Esta Lei entra em vigor na data de sua publicação.

Guarulhos, 28 de março de 2024.

GUSTAVO HENRIC COSTA

Prefeito

Exposição de Motivos

Excelentíssimo Senhor

VEREADOR TICIANO AMERICANO

Presidente da E. Câmara Municipal de

G U A R U L H O S

Temos a honra de submeter à apreciação de Vossa Excelência e ilustres pares para exame, discussão e votação o incluso Projeto de Lei que altera as Leis n/s. 6.058, de 04/03/2005, 6.864, de 15/06/2011, e 7.550, de 19/04/2017, no que concerne ao Magistério Público do Município de Guarulhos, conforme estudos constantes no processo administrativo nº 59.186/2023.

A garantia constitucional insculpida nos artigos 205 a 214 da Constituição Federal de 1988, no que se refere ao direito à educação não se limita à simples oferta de vagas, estendendo-se às garantias de condições mínimas para a permanência dos alunos na escola, à continuidade dos estudos e à sua qualidade com o objetivo de alcançar o pleno desenvolvimento da pessoa, seu preparo para o exercício da cidadania e sua qualificação para o trabalho. Essas diretrizes dão suporte às políticas públicas da Secretaria, voltadas à aprendizagem e desenvolvimento pleno dos educandos, sejam estes da Educação Infantil, Ensino Fundamental, Educação Inclusiva ou Educação de Jovens e Adultos, de forma que o nosso Projeto Político-Pedagógico aponta para um projeto societário que repensa, criticamente, as bases sociais, econômicas e políticas de nossa sociedade, visando à construção de uma realidade em que se possibilite concretamente o direito à vida, à educação e aos direitos fundamentais dos sujeitos históricos.

Dentre as diversas ações adotadas pelo administrador público para que tais objetivos sejam alcançados encontra-se a preocupação com a valorização dos profissionais que atuam diretamente com os educandos.

A Lei nº 6.058 que dispõe sobre a estrutura, organização e funcionamento da carreira e remuneração do Magistério Público do Município de Guarulhos, apresenta algumas distorções que surgiram após sua implementação prática, ocorrida em 2005.

Primeiramente, cumpre informar que o presente Projeto de Lei foi elaborado após estudos realizados com o intuito de introduzir alterações no referido texto legal. Dentre as medidas sugeridas, destacam-se as seguintes:

1. alteração da nomenclatura da função de Coordenador de Centro Educacional para Gestor de Centro Educacional, com o objetivo de evitar confusões com a função de Coordenador de Programas Educacionais;

2. ampliação do campo de atuação do Professor de Educação Infantil - PEI, que atualmente está restrito às creches para crianças de 0 a 3 anos e que passarão a atuar em todas as etapas da educação infantil, podendo atuar nas demais etapas do ensino fundamental de acordo com sua formação acadêmica e diretrizes da Secretaria de Educação;

3. esclarecimento no texto legal de que as atribuições do Coordenador de Programas Educacionais podem ser exercidas na Secretaria de Educação, nas unidades escolares e nos Centros Educacionais;

4. previsão de substituição do Pedagogo, Diretor de Escola e Supervisor Escolar, durante o impedimento legal e temporário, ou a designação para responder, temporariamente, pelas atribuições dos cargos ou empregos vagos, por integrantes do Quadro do Magistério Municipal, de mesma carga horária, respeitados os requisitos exigidos para o cargo ou emprego substituído. A proposta de substituição segue o modelo adotado pelo Governo do Estado de São Paulo, previsto na Lei Complementar Estadual nº 444, de 27/12/1985, e no Decreto Estadual nº 66.808, de 02/06/2022;

5. alteração da modalidade de provimento dos cargos de Diretor de Escola e Supervisor Escolar, que atualmente ocorre por concurso público de provas e títulos e passará a ser por concurso de acesso de provas e títulos;

6. alteração do modelo de seleção para a função de Professor Coordenador Pedagógico, que permanecerá a ser escolhido dentre os integrantes do Quadro do Magistério Municipal, mas que precisarão demonstrar possuírem habilidades gerenciais e atributos pessoais necessários ao bom desempenho da função, aferidos mediante a aprovação em processo seletivo de conhecimentos específicos e apresentação de plano de ação específico para a função baseado no Projeto Político-Pedagógico - PPP da unidade escolar pretendida.

Outra proposta é a alteração na forma de pagamento da Gratificação de Mérito, disciplinada pelo artigo 31-C da Lei nº 6.058, de 2005, a fim de que se passe a dar maior ênfase ao desempenho da rede municipal de ensino, em consonância com o disposto na Emenda Constitucional nº 108, de 26/08/2020, e na Lei Estadual nº 17.575, de 11/11/2022 (ICMS Educação).

Pela Emenda Constitucional nº 108, de 2020, da cota de 25% da arrecadação estadual do ICMS que pertencem aos Municípios, 65% devem ser distribuídos entre as cidades a partir do Valor Adicionado Fiscal - VAF, que representa a apuração da participação de cada cidade na arrecadação estadual total. Os outros 35% devem seguir regras próprias de cada Estado, sendo que no caso de São Paulo, por meio da Lei Estadual nº 17.575, de 2022, estabeleceu-se que 13% do ICMS serão divididos entre os Municípios a partir do critério de desempenho educacional, apurado entre alunos dos primeiros anos do ensino fundamental (1º a 5º ano). Para tanto, foi criado o Índice de Qualidade da Educação Municipal - IQEM, que será apurado anualmente pela Secretaria de Estado da Educação. Dessa forma, para que o Município de Guarulhos não venha a sofrer perdas na receita do ICMS, é imperioso reforçar ainda mais a qualidade e desempenho da rede municipal de ensino, o que será feito mediante alteração na Gratificação de Mérito.

Cabe destacar que a proposta não traz impacto financeiro, visto que a gratificação de mérito já é paga atualmente aos integrantes do Quadro do Magistério Municipal, além dos integrantes dos empregos e cargos públicos de que trata a Lei nº 8.134, de 18/05/2023, sendo que seu o valor não sofrerá alteração.

Ademais, a complementação da União será equivalente a, no mínimo, 23% do total de recursos a que se refere o artigo 3º da Lei Federal nº 14.113, de 25/12/2020, na seguinte modalidade constante do inciso III do artigo 5º:

“Art. 5º (...)

(...)

III - complementação-VAAR: 2,5 (dois inteiros e cinco décimos) pontos percentuais nas redes públicas que, cumpridas condicionalidades de melhoria de gestão, alcançarem evolução de indicadores a serem definidos, de atendimento e de melhoria da aprendizagem com redução das desigualdades, nos termos do sistema nacional de avaliação da educação básica, ...”

Com a premissa de manter a constante valorização dos integrantes do Quadro do Magistério Municipal, estão sendo propostos reajustes na Gratificação de Função paga ao Vice-Diretor, Professor Coordenador Pedagógico, Coordenador de Programas Educacionais e Gestor de Centro Educacional, que atualmente recebem gratificação de 17% sobre o valor do padrão relacionado à respectiva carga horária de trabalho, conforme disposto no artigo 6º, §§ 3º e 4º, da Lei nº 6.058, de 2005.

Pela propositura, mantida a mesma base de cálculo do adicional, o Vice-Diretor passaria a ganhar gratificação de 20%, o Professor Coordenador Pedagógico de 25%, o Coordenador de Programas Educacionais de 20% e o Gestor de Centro Educacional 25%. Tal medida teria um custo aproximado de R\$ 3 milhões por ano.

Na mesma linha, propõe-se o reajuste da Gratificação de Chefia paga ao Diretor de Escola, que atualmente recebe 15, 20 ou 25% sobre o padrão remuneratório para escolas de pequeno, médio e grande porte, respectivamente, e com a proposta de alteração, passaria a receber 18, 23 e 28%, respectivamente. A proposta teria o impacto de cerca de R\$ 340 mil anuais.

Em relação à Lei nº 6.864, de 2011, que dispõe sobre concessão de gratificação aos Cozinheiros(as), constante do Quadro de Servidores Públicos Municipais, a proposta tem a finalidade de estender o benefício àqueles que prestem serviços nos Centros de Educação Unificados - CEUs, Centros Municipais de Educação - CMEs e na Secretaria de Educação, que atualmente não recebem a referida gratificação.

Não há motivo para não incluir a gratificação aos servidores que prestam serviços nos referidos locais, visto que suas atribuições e atividades são as mesmas dos demais beneficiários, além de serem executadas dentro dos ditames legais.

Outrossim, vale consignar que a proposta em questão pretende assegurar isonomia de direitos e deveres entre os servidores ocupantes do cargo e/ou emprego público de Cozinheiro, em conformidade com o disposto no artigo 94 da Lei Orgânica Municipal, *in verbis*:

“Art. 94. A lei assegurará, aos servidores da administração direta, isonomia de vencimentos para cargos e funções assemelhados do mesmo Poder ou entre servidores do Executivo e Legislativo, ressalvadas as vantagens de caráter individual e as relativas a natureza ou local de trabalho.”

Por fim, cumpre esclarecer que foi inserida a extensão do benefício da gratificação em tela, mediante a inclusão do artigo 1º-B ao diploma legal original, a fim de assegurar que tal benefício vigorará na forma do seu parágrafo único. Para apreciação da matéria, em face do disposto na Lei Complementar Federal nº 101, de 04/05/2000 - Lei de Responsabilidade Fiscal, informamos que o impacto orçamentário anual será, aproximadamente, de R\$ 130.000,00 (cento e trinta mil reais), conforme documentos anexos.

O projeto de lei também pretende promover alteração na Lei nº 7.550, de 2017, que dispõe sobre a administração pública municipal, a estrutura organizacional e o quadro de servidores públicos da administração direta da Prefeitura de Guarulhos, com o objetivo de ampliar o campo de atuação do Psicólogo Escolar, a fim de que tais profissionais possam prestar maior apoio à Secretaria de Educação.

Com efeito, cabe destacar que na Lei nº 7.550, de 2017, existem dois cargos distintos: o Psicólogo Escolar (artigo 260) e o Psicólogo (artigo 261), para os quais os requisitos de provimento são exatamente os mesmos: possuir curso superior completo em Psicologia e registro no conselho profissional, contudo, na redação atual apenas o Psicólogo pode “prestar assistência à saúde mental, bem como, atender e orientar à área organizacional de recursos humanos, elaborando e aplicando técnicas psicológicas para possibilitar a orientação e o diagnóstico clínico”, conforme previsto no artigo 261, VI, não existindo tal atribuição para o Psicólogo Escolar. Assim, o presente Projeto de Lei pretende corrigir tal situação, com a ressalva de que as novas atribuições serão exercidas pelo Psicólogo Escolar apenas no âmbito da Secretaria de Educação.

As propostas em tela decorrem de profunda análise e discussão dos órgãos internos da Secretaria de Educação com a carreira do Magistério Público Municipal e demais carreiras afetadas, a fim de proporcionar melhoria da qualidade dos serviços prestados e de atendimento à população, bem como uma adequada valorização dos servidores municipais, garantindo-lhes os direitos funcionais.

É oportuno destacar que os recursos financeiros que sustentarão as despesas oriundas da presente propositura, serão, prioritariamente, os advindos do Fundo de Manutenção e Desenvolvimento da Educação Básica e de Valorização dos Profissionais da Educação - Fundeb, de que trata o artigo 212-A da Constituição Federal, regulamentado pela Lei Estadual nº 14.113, de 2020.

Assim, além da valorização dos profissionais da educação, a presente propositura tem ainda como finalidade atender a uma das condicionalidades previstas no inciso I do § 1º do artigo 14 c/c o inciso III do artigo 5º da Lei Estadual nº 14.113, de 2020, propiciando ao município receber da União a complementação VAAR - Valor Anual por Aluno, em razão da adoção de critérios técnicos de mérito e desempenho para o provimento de cargo de gestor escolar.

Em face da inegável relevância e da necessidade de implementação dos ajustes ora propostos, ressaltamos que todas as alterações apresentadas têm como objetivo a melhoria da qualidade do ensino oferecido pelo Município de Guarulhos aos educandos, por meio da valorização de seus servidores públicos.

Isto posto, solicitamos a apreciação do presente Projeto de Lei em conformidade com o disposto no artigo 43 da Lei Orgânica do Município de Guarulhos, em regime de urgência.

Contando com a costumeira eficiência de Vossa Excelência e ilustres Pares no trato dos assuntos de interesse público, aguardamos a aprovação do projeto na forma proposta, renovando protestos de elevado apreço.

Guarulhos, 28 de março de 2024.

GUSTAVO HENRIC COSTA

Prefeito

ATO nº 009, de 02/04/2024

O Diretor de Assuntos Legislativos, no uso das atribuições previstas no artigo 201 da Lei nº 7.550, de 19/04/2017, PUBLICA o Projeto de Lei nº 52/2024, de iniciativa do Poder Executivo, protocolado na Câmara de Vereadores conforme segue:

Projeto de Lei nº 52/2024.

Dispõe sobre a revisão geral anual da remuneração dos servidores públicos municipais, nos termos do inciso X do artigo 37 da Constituição Federal de 1988, e dá outras providências.

Art. 1º Ficam reajustados em 2% (dois por cento), retroativos a 1º de abril de 2024, sobre os valores praticados em março de 2024, os salários, subsídios, vencimentos e retribuições pecuniárias dos cargos, funções e empregos da Administração Pública Direta do Município de Guarulhos e do Instituto de Previdência dos Funcionários Públicos Municipais de Guarulhos - Ipref.

Art. 2º Fica assegurado a partir de 1º de abril de 2024 aos servidores públicos municipais ativos do quadro permanente da Administração Pública Direta do Município de Guarulhos e do Instituto de Previdência dos Funcionários Públicos Municipais de Guarulhos - Ipref, com vencimento ou salário base no valor de até R\$ 4.000,00 (quatro mil reais), efetivamente percebidos em 30 de março de 2024, um abono mensal de R\$ 250,00 (duzentos e cinquenta reais).

§ 1º Não se aplica o disposto no caput deste artigo ao servidor público municipal designado para função de confiança ou nomeado em cargo em comissão, enquanto perdurar a designação ou comissionamento.

§ 2º O abono previsto no caput deste artigo não se incorporará ao salário ou vencimento do servidor para nenhum efeito legal.

Art. 3º A Lei nº 8.092, de 22/12/2022, que dispõe sobre a concessão do auxílio alimentação para os servidores públicos municipais, passa a vigorar com as seguintes alterações:

“Art. 1º

Parágrafo único. O valor do vale-refeição e do vale-alimentação fica fixado em R\$ 1.160,00 (mil, cento e sessenta reais), com a possibilidade dos funcionários municipais optarem pelo vale-alimentação e vale-refeição em 50% (cinquenta por cento) de cada, e sobre o valor do benefício recebido será descontado do servidor os percentuais abaixo indicados, de acordo com a faixa de vencimentos, conforme segue:

Faixas de Vencimentos Percentual de Desconto

Até R\$ 2.894,76 1%

De R\$ 2.894,77 a R\$ 4.042,55 5%

De R\$ 4.042,56 a R\$ 5.319,10 10%

Acima de R\$ 5.319,11 15%

Art 2º

§ 1º O valor mensal do vale-cesta básica fica fixado em R\$ 350,00 (trezentos e cinquenta reais), devendo ser concedido aos servidores com remuneração de até R\$ 8.000,00 (oito mil reais).

§ 2º Sobre o valor do benefício recebido de que trata este artigo, será descontado do servidor o percentual correspondente a sua faixa de vencimentos, conforme quadro abaixo:

Faixas de Vencimentos Percentual de Desconto

Até R\$ 2.128,25 1%

De R\$ 2.128,26 a R\$ 2.837,64 2%

Acima de R\$ 2.837,65 3% ” (NR)

Art. 4º O Instituto de Previdência dos Funcionários Públicos Municipais de Guarulhos - Ipref reajustará, nas mesmas condições fixadas pelos artigos 1º e 2º desta Lei, as aposentadorias e pensões devidas aos beneficiários da Instituição, onerando as dotações do orçamento do mencionado Instituto.

Art. 5º As despesas decorrentes com a aplicação da presente Lei correrão pelas dotações do orçamento vigente, suplementadas se necessário.

Art. 6º Revogam-se as disposições em contrário, em especial o artigo 2º da Lei nº 8.142, de 06/06/2023.

Art. 7º Esta Lei entra em vigor na data de sua publicação, com efeitos a partir de 1º de abril de 2024.

Guarulhos, 1º de abril de 2024.

GUSTAVO HENRIC COSTA

Prefeito

Exposição de Motivos

Excelentíssimo Senhor

VEREADOR TICIANO AMERICANO

Presidente da E. Câmara Municipal de

G U A R U L H O S

Temos a honra de submeter à apreciação de Vossa Excelência e ilustres Pares para exame, discussão e votação o incluso Projeto de Lei que dispõe sobre a revisão geral anual da remuneração dos servidores públicos municipais, nos termos do inciso X do artigo 37 da Constituição Federal de 1988, e dá outras providências, conforme estudos constantes no processo administrativo nº 3.710/2024.

O Poder Executivo Municipal, respeitado o princípio da legalidade insculpido no artigo 37 da Constituição Federal de

1988, e os preceitos da Lei Complementar Federal nº 101, de 04/05/2000 - Lei de Responsabilidade Fiscal, propõe o presente Projeto de Lei para conceder ao funcionalismo público municipal reajuste aos salários, subsídios, vencimentos e retribuições pecuniárias dos cargos, funções e empregos da Administração Pública Direta do Município de Guarulhos e do Instituto de Previdência dos Funcionários Públicos Municipais de Guarulhos - Ipref, bem como em relação as aposentadorias e pensões devidas aos beneficiários do mencionado Instituto de Previdência.

Nesse contexto, a propositura em questão pretende ainda assegurar aumento a partir de 1º de abril no valor do abono pecuniário aos servidores públicos ativos do quadro permanente da Administração Pública Direta do Município de Guarulhos e do Instituto de Previdência dos Funcionários Públicos Municipais de Guarulhos - Ipref, bem como aumento nos valores do vale-refeição/auxílio alimentação e no complemento do vale-alimentação denominado vale-cesta básica concedidos aos servidores que atenderem as condições especificadas.

Nessa esteira, para melhor apreciação da matéria pelos nobres Edis, segue o demonstrativo de impacto orçamentário que atende aos comandos legais, constatando que a despesa decorrente do incluso Projeto de Lei tem adequação orçamentária e está consignada no Plano Plurianual e na Lei de Diretrizes Orçamentárias, conforme declaração do ordenador da despesa.

Salientamos, ainda, que a despesa de pessoal decorrente da presente proposta atende ao limite prudencial da Lei de Responsabilidade Fiscal, conforme o Demonstrativo da Projeção da Folha de Pagamento que segue em anexo. E é nesta perspectiva que o presente projeto se torna oportuno, viável e necessário.

Em face da inegável relevância e do interesse público que a matéria abrange, solicitamos a apreciação do presente Projeto de Lei em conformidade com o disposto no artigo 43 da Lei Orgânica do Município de Guarulhos, **em regime de urgência**.

Contando com a costumeira eficiência de Vossa Excelência e ilustres Pares no trato dos assuntos de interesse público, aguardamos a aprovação do projeto na forma proposta, renovando protestos de elevado apreço.

Guarulhos, 1º de abril de 2024.

GUSTAVO HENRIC COSTA
ERRATA
PREFEITO

Errata para publicação por erro de imprensa referente à Exposição de Motivos que acompanha o Projeto de Lei nº 48/2024, fazendo constar que o correto é:

Exposição de Motivos

Excelentíssimo Senhor

VEREADOR TICIANO AMERICANO

Presidente da E. Câmara Municipal de

G U A R U L H O S

Temos a honra de submeter à apreciação de Vossa Excelência e ilustres pares para exame, discussão e votação o incluso Projeto de Lei que cria o Programa de Agricultura Urbana e Familiar - ProAUF no Município de Guarulhos e revoga as Leis n/s. 2.923, de 28/11/1984, 5.737, de 30/11/2001, e 6.426, de 1º/10/2008, conforme estudos constantes no processo administrativo nº 35.154/2023.

Conforme informação do Instituto Brasileiro de Geografia e Estatística - IBGE, no exercício de 2023 Guarulhos contava com 1.291.784 habitantes, ocupando a segunda posição no Estado de São Paulo em população e o décimo terceiro lugar em todo país, e, embora detenha característica eminentemente urbana, possui em sua extensão territorial famílias que sobrevivem das atividades de agricultura urbana, resistindo ao impacto gerado pela concorrência do mercado moderno e suas tecnologias, muitas vezes ruinosas para sua subsistência.

Nesse sentido, Guarulhos apresenta elevados potenciais de crescimento, na medida em que são muitos os espaços públicos e privados que podem vir a ser utilizados para pequenos e médios cultivos, voltados ao atendimento tanto do entorno imediato quanto do mercado local e regional¹.

Em consonância com o fomento que a administração municipal vem buscando para a diminuição da miséria e da fome em nossa Cidade, é que apresentamos a proposta de criação do Programa de Agricultura Urbana e Familiar - ProAUF, cuja principal finalidade é de criar condições que possibilitem viabilizar recursos técnicos de apoio para a melhoria da qualidade e da produtividade agrícola no Município e, com isso, minimizar as dificuldades que se apresentam, contribuindo de forma importante para a segurança alimentar e nutricional dos munícipes.

Referido Programa visa promover, também, a destinação ambientalmente adequada dos compostos sólidos e líquidos gerados nos processos de compostagem e biodigestão dos resíduos orgânicos, estimulando a produção agroecológica de alimentos para que sejam mais saudáveis e sustentáveis.

O ProAUF atende ao Plano Municipal de Direitos Humanos - PMDH 2022-2031, especialmente no que concerne ao Eixo I, Diretriz 6, Objetivo Estratégico II que visa incentivar a agricultura urbana, periurbana e familiar no município, possuindo as seguintes ações programáticas:

- a) incentivar a produção através de sistemas agroecológicos e orgânicos;
- b) incentivar a implantação e descentralização de hortas comunitárias para cultivo de hortaliças, plantas medicinais e ervas aromáticas em áreas públicas municipais ociosas, ainda que destinadas à implantação de equipamentos públicos enquanto não estejam sendo utilizados, bem como em áreas particulares e áreas de transmissão elétrica, através de programas que valorizem o cultivo em hortas comunitárias, cuja população beneficiada seja prioritariamente aquela considerada em situação de vulnerabilidade social, em especial, os povos e comunidades tradicionais;
- c) ampliar as hortas comunitárias com finalidade terapêutica em parceria com as Secretarias da Saúde e de Assistência e Desenvolvimento Social e a Subsecretaria de Políticas para as Mulheres, de modo que a Prefeitura possa incentivar sua implantação em praças, terrenos baldios e escolas, trabalhando a questão da sustentabilidade;
- d) criar incentivos e divulgação para que se amplie a rede de estabelecimentos e feiras livres que comercializam alimentos da agricultura familiar;
- e) implementar e apoiar a formação dos agricultores urbanos, gestores públicos, agentes comunitários das diferentes etapas da agricultura urbana, com ênfase na agroecologia, na economia solidária e na gestão participativa;
- f) criar espaços de debate e formação sobre horticultura, agroecologia e permacultura, dentro das escolas, CEUs e outros espaços públicos já existentes; e
- g) aumentar o número de feiras orgânicas no Município, principalmente nos bairros periféricos."

Nessa toada, o Programa de Agricultura Urbana e Familiar - ProAUF está alinhado com os seguintes Objetivos de Desenvolvimento Sustentável das Organizações das Nações Unidas:

| | |
|--|--|
| | 1 ERRADICAR A POBREZA Erradicar a pobreza. Erradicar a pobreza em todas as formas e em todos os lugares; |
| | 2 FOME ZERO E AGRICULTURA SUSTENTÁVEL Fome zero e agricultura sustentável. Erradicar a fome, alcançar a segurança alimentar, melhorar a nutrição e promover a agricultura sustentável; |
| | 4 EDUCAÇÃO DE QUALIDADE Educação de Qualidade. Garantir o acesso à educação inclusiva, de qualidade e equitativa e promover oportunidades de aprendizagem ao longo da vida para todos; |
| | 8 TRABALHO DECENTE E CRESCIMENTO ECONÔMICO Trabalho decente e crescimento econômico. Promover o crescimento econômico inclusivo e sustentável, o emprego pleno e produtivo e o trabalho digno para todos; |
| | 9 INDÚSTRIA, INOVAÇÃO E INFRAESTRUTURA Indústria, inovação e infraestrutura. Construir infraestruturas resilientes, promover a industrialização inclusiva e sustentável e fomentar a inovação; |
| | 11 CIDADES E COMUNIDADES SUSTENTÁVEIS Cidades e Comunidades Sustentáveis. Tornar as cidades e comunidades mais inclusivas, seguras, resilientes e sustentáveis; |
| | 12 CONSUMO E PRODUÇÃO RESPONSÁVEIS Consumo e produção responsáveis. Garantir padrões de consumo e de produção sustentáveis; |
| | 13 AÇÃO CONTRA A MUDANÇA GLOBAL DO CLIMA Ação contra a mudança global do clima. Adotar medidas urgentes para combater as alterações climáticas e os seus impactos; |
| | 17 PARCERIAS E MEIOS DE IMPLEMENTAÇÃO Parcerias e meios de implementação. Reforçar os meios de implementação e revitalizar a parceria global para o desenvolvimento sustentável. |

Em termos econômicos, a agricultura urbana desempenha efetivamente um papel de inclusão social, contribuindo para a geração de renda de famílias hipossuficientes, com baixa escolaridade e com dificuldade de acessar o mercado formal de empregos.

Desta maneira, a atividade tem se revelado como uma oportunidade para este grupo social, historicamente marginalizado no processo de formação das metrópoles brasileiras, inserindo-os na sociedade de maneira produtiva e economicamente justa.

Também merece ser listada como externalidade positiva da agricultura urbana a busca de segurança alimentar quanto ao abastecimento municipal, com gêneros alimentícios de qualidade e procedência. É fundamental destacar a importância da presença do Estado na geração e manutenção de condições básicas para o sucesso da agricultura urbana e estímulo aos produtores, como o investimento em infraestrutura, que gera flexibilidade de logística e escoamento da produção.

Em termos ambientais, se conduzida de forma planejada, a agricultura urbana poderá contribuir para a diminuição da temperatura nos espaços urbanos e atenuar os danos causados em épocas de alta pluviosidade. Este ganho ambiental está proporcionalmente relacionado às áreas em que o solo é cultivado e apresenta, portanto, maior permeabilidade, diminuindo, assim, as enchentes em áreas urbanas.

Ademais, a atividade agrícola pode contribuir para a ciclagem dos resíduos orgânicos urbanos, minimizando os impactos negativos destes resíduos no aterro sanitário e no meio ambiente, além disso, a utilização do composto produzido para a adubação do solo contribui para a sua regeneração. No município de Guarulhos esta prática garante altos níveis de matéria orgânica no solo e, portanto, a redução do uso de agrotóxicos e consequentemente nos custos de produção.

A Secretaria de Serviços Públicos é o órgão municipal responsável pela gestão e gerenciamento dos resíduos sólidos da Cidade e tem em seu rol de atribuições a coordenação do Programa Lixo Zero Guarulhos, o qual tem como uma das suas diretrizes tirar os resíduos orgânicos do ciclo do lixo e incluí-los no ciclo da produção agrícola, gerando alimento saudável e sustentável.

Apesar de ser uma Cidade com características urbanas, Guarulhos possui uma política de fomento aos cultivos comunitários, dentre as quais destacamos:

- trinta hortas nas Unidades Básicas de Saúde, denominadas Farmácias Vivas;
- oito hortas em escolas públicas e privadas;
- duas hortas comunitárias implantadas nas Unidades Básicas de Saúde Vila Fátima e Pimentas; e
- uma horta na aldeia indígena multiétnica Filhos da Terra, no bairro do Cabuçu.

A agricultura familiar no Brasil representa 7 de cada 10 empregos no campo e cerca de 40% da produção agrícola. Segundo o IBGE, 75% dos produtos que compõem a mesa dos brasileiros têm sua origem nas pequenas propriedades da agricultura familiar.

De acordo com o Levantamento das Unidades Produtivas Agrícolas - LUPA efetuado em 2017 pela Secretaria do Estado de São Paulo de Agricultura e Abastecimento, foram cadastradas 62 unidades produtivas agrícolas em nosso Município, cuja mão de obra, em 80% dos casos, é familiar.

A produção consiste em hortaliças folhosas e também em criações de animais de pequeno porte, como caprinos, suínos, aves caipiras, gado de leite, apicultura, minhocultura, dentre outros, além disso, encontramos algumas microagroindústrias voltadas para a produção de mel, conservas e hortaliças minimamente processadas. É importante incluir nesse conjunto de atividades o pesqueiro do tipo pesque-e-pague que atrai o público para o segmento do agroturismo.

Entretanto, apesar da diversidade exposta, constatou-se a utilização de técnicas agrícolas tradicionais que, ainda que legítimas, não contribuem para a qualidade e produtividade, que devem ser melhoradas com uma política de assistência técnica e extensão rural como estratégia fundamental, o qual é o objetivo deste Projeto de Lei.

Por fim, cumpre salientar que a matéria não implicará em criação ou aumento de despesa, tendo em vista que a propositura se trata de atualização da legislação já existente, a saber Leis n/s. 2.923, de 28/11/1984, 5.737, de 30/11/2001, e 6.426, de 1º/10/2008, possuindo, assim, previsão no orçamento da Secretaria de Serviços Públicos.

Diante de todo o exposto e em face da inegável relevância e do evidente interesse público que a matéria encerra, solicitamos a apreciação do presente Projeto de Lei em conformidade com o disposto no artigo 43 da Lei Orgânica do Município de Guarulhos, **em regime de urgência**.

Contando com a costumeira eficiência de Vossa Excelência e ilustres Pares no trato dos assuntos de interesse público, aguardamos a aprovação do projeto na forma proposta, renovando protestos de elevado apreço.

Guarulhos, 25 de março de 2024.

GUSTAVO HENRIC COSTA
PREFEITO

¹ Regional nesse caso refere-se aos municípios que junto com Guarulhos compõem o Consórcio de Desenvolvimento dos Municípios do Alto Tietê - CONDEMAT.

Você sabe o que é Esporotricose?

Esporotricose é uma micose que pode afetar tanto o homem quanto os animais, especialmente os gatos.

Saiba como a doença é transmitida

O fungo causador da esporotricose geralmente habita o solo, palhas, vegetais e também madeiras, podendo ser transmitido através do contato com materiais contaminados, como farpas ou espinhos. Animais infectados, em especial os gatos, transmitem a doença por meio de arranhões, mordidas e contato direto com a pele lesionada.

Em caso de suspeita de esporotricose em um animal de estimação, procure o **Centro de Zoonoses (CCZ)** e em caso de suspeita em humanos, procure uma unidade de saúde.

CENTRO DE CONTROLE DE ZOOSE

R. Santa Cruz do Descalvado, 420, Jd. Triunfo (Bonsucesso)
Telefone.: 2436-3666

SECRETARIA DE GESTÃO

PORTARIA Nº 037/2024-SGE (GB)

De 1º de Abril de 2024.

O Secretário Municipal de Gestão ELCIO DE OLIVEIRA JUNIOR, no uso das atribuições legais que lhe são conferidas no Decreto 21.310/2001,

Considerando o artigo 63, inciso IX e XIV da Lei Orgânica do Município

RESOLVE:

- Retificar a Portaria 036/2024-SGE, no que diz respeito a listagem dos reprovados, para fazer constar que a código funcional correto atrelado a nota 35,00 é o 31.044.

- Retificar a Portaria 036/2024-SGE, no que diz respeito a listagem dos inaptos, para fazer constar que o fundamento correto atrelado ao código funcional 54.344 é o artigo 24, parágrafo 1º.

DEPARTAMENTO DE GESTÃO DE PESSOAS

EDITAL DE RETIFICAÇÃO Nº. 11/2024-SGE01

A Presidente da Comissão Organizadora dos Concursos Públicos para os cargos de: **AGENTE DE TRANSPORTE E TRÂNSITO VII E TÉCNICO(A) EM SEMAFORIZAÇÃO**, abertos através do Edital nº. 10/2023-SGE01, no uso de suas atribuições legais, por meio das informações transmitidas pela Fundação VUNESP,

TORNA PÚBLICO

1- Após análise dos recursos, fica retificado o **GABARITO DA PROVA OBJETIVA** para o cargo de **AGENTE DE TRANSPORTE E TRÂNSITO VII**, para fazer constar a alteração de resposta, conforme segue:

001-PROVA OBJETIVA

AGENTE DE TRANSPORTE E TRÂNSITO VII

1 - B 2 - D 3 - A 4 - D 5 - E 6 - C 7 - D 8 - E 9 - D 10 - A
1 - B 12 - D 13 - B 14 - E 15 - N 16 - D 17 - C 18 - C 19 - E 20 - A
21 - C 22 - E 23 - C 24 - B 25 - A 26 - D 27 - A 28 - E 29 - E 30 - A
31 - E 32 - A 33 - C 34 - B 35 - B 36 - D 37 - D 38 - E 39 - B 40 - C

2- Observação: onde se lê: (N) - considera-se questão anulada;

3- O ponto relativo à questão anulada foi atribuído a todos(as) os(as) candidatos(as) que realizaram a prova objetiva para o cargo de **AGENTE DE TRANSPORTE E TRÂNSITO VII**.

E, para que ninguém possa alegar desconhecimento, é expedido o presente Edital.

Guarulhos, em 02 de abril de 2024.

Bruna Regina Teixeira Ribeiro
Presidente da Comissão

EDITAL DE DECISÃO DE RECURSOS Nº. 13/2024-SGE01

A Presidente da Comissão Organizadora dos Concursos Públicos para os cargos de: **AGENTE DE TRANSPORTE E TRÂNSITO VII E TÉCNICO(A) EM SEMAFORIZAÇÃO**, abertos através do Edital nº. 10/2023-SGE01, no uso de suas atribuições legais, por meio das informações transmitidas pela Fundação VUNESP,

TORNA PÚBLICO

As decisões proferidas nos recursos interpostos contra o **GABARITO** da prova objetiva realizada em 10/03/2024, conforme **Anexo Único** que acompanha o presente Edital.

E, para que ninguém possa alegar desconhecimento, é expedido o presente Edital.

Guarulhos, em 02 de abril de 2024.

Bruna Regina Teixeira Ribeiro
Presidente da Comissão

ANEXO ÚNICO DO EDITAL DE DECISÃO DE RECURSOS Nº. 13/2024-SGE01

| RECURSO | CANDIDATO | INSCRIÇÃO | OPÇÃO | PROVA | QUESTÃO | RESULTADO |
|---------|-------------------------------------|-----------|-------------------------------------|----------------------|---------|------------|
| 472495 | ADRIANO VIEIRA SILVA | 61800147 | Agente de Transporte e Trânsito VII | 001 - Prova Objetiva | 1 | INDEFERIDO |
| 472475 | JEAN CARLOS LIRA DOS SANTOS | 63079666 | Agente de Transporte e Trânsito VII | 001 - Prova Objetiva | 1 | INDEFERIDO |
| 472491 | EDNEI DE SOUZA OLIVEIRA | 63808838 | Agente de Transporte e Trânsito VII | 001 - Prova Objetiva | 3 | INDEFERIDO |
| 472921 | JULIA MOREIRA | 63385740 | Agente de Transporte e Trânsito VII | 001 - Prova Objetiva | 3 | INDEFERIDO |
| 472895 | LEANDRO SANTOS DA SILVA | 63582414 | Agente de Transporte e Trânsito VII | 001 - Prova Objetiva | 6 | INDEFERIDO |
| 472949 | CLAUDIO PEREIRA DA SILVA | 63345455 | Agente de Transporte e Trânsito VII | 001 - Prova Objetiva | 13 | INDEFERIDO |
| 472876 | LEANDRO SANTOS DA SILVA | 63582414 | Agente de Transporte e Trânsito VII | 001 - Prova Objetiva | 13 | INDEFERIDO |
| 473563 | ALESSIO DOS SANTOS SILVA | 62035649 | Agente de Transporte e Trânsito VII | 001 - Prova Objetiva | 15 | ANULADA |
| 472779 | DAVI DE MEDEIROS MARCELINO | 61809535 | Agente de Transporte e Trânsito VII | 001 - Prova Objetiva | 15 | ANULADA |
| 472907 | DEMERVAL DE CARVALHO JUNIOR | 63042274 | Agente de Transporte e Trânsito VII | 001 - Prova Objetiva | 15 | ANULADA |
| 473618 | DENY ZOLOTAREFF DOS SANTOS | 61833983 | Agente de Transporte e Trânsito VII | 001 - Prova Objetiva | 15 | ANULADA |
| 473596 | FABIO LUIS MARTUCCI | 61949590 | Agente de Transporte e Trânsito VII | 001 - Prova Objetiva | 15 | ANULADA |
| 473534 | JOAO CARLOS INNAMORATO | 63362180 | Agente de Transporte e Trânsito VII | 001 - Prova Objetiva | 15 | ANULADA |
| 473564 | JOSE SEILISMAR DE FREITAS | 61855499 | Agente de Transporte e Trânsito VII | 001 - Prova Objetiva | 15 | ANULADA |
| 473184 | JOSIMAR VICENTE DE ALMEIDA | 63807530 | Agente de Transporte e Trânsito VII | 001 - Prova Objetiva | 15 | ANULADA |
| 473026 | JUCEMAR FERREIRA DE LIMA | 63770083 | Agente de Transporte e Trânsito VII | 001 - Prova Objetiva | 15 | ANULADA |
| 472763 | LUCAS CRUZ OLIVEIRA | 62966901 | Agente de Transporte e Trânsito VII | 001 - Prova Objetiva | 15 | ANULADA |
| 473445 | LUDMILA SANTOS COELHO | 63003066 | Agente de Transporte e Trânsito VII | 001 - Prova Objetiva | 15 | ANULADA |
| 472783 | MATEUS DOS SANTOS | 61795089 | Agente de Transporte e Trânsito VII | 001 - Prova Objetiva | 15 | ANULADA |
| 473542 | MAYCON MARQUES DOS REIS MELLO | 63110369 | Agente de Transporte e Trânsito VII | 001 - Prova Objetiva | 15 | ANULADA |
| 473607 | REINALDO FERREIRA DE LIMA | 61819174 | Agente de Transporte e Trânsito VII | 001 - Prova Objetiva | 15 | ANULADA |
| 472646 | RODRIGO LIMA RODRIGUES CARDOSO | 62214730 | Agente de Transporte e Trânsito VII | 001 - Prova Objetiva | 15 | ANULADA |
| 472854 | ROGERIO WATANUKI HIGASHI | 63780038 | Agente de Transporte e Trânsito VII | 001 - Prova Objetiva | 15 | ANULADA |
| 473100 | VINICIUS DANIEL ANANIAS SOARES | 63006820 | Agente de Transporte e Trânsito VII | 001 - Prova Objetiva | 15 | ANULADA |
| 472843 | WILLIAN DE SOUZA FARIAS | 62236784 | Agente de Transporte e Trânsito VII | 001 - Prova Objetiva | 15 | ANULADA |
| 472698 | YAN BARBOSA SALES | 63741350 | Agente de Transporte e Trânsito VII | 001 - Prova Objetiva | 15 | ANULADA |
| 472492 | EDNEI DE SOUZA OLIVEIRA | 63808838 | Agente de Transporte e Trânsito VII | 001 - Prova Objetiva | 16 | INDEFERIDO |
| 472654 | RODRIGO LIMA RODRIGUES CARDOSO | 62214730 | Agente de Transporte e Trânsito VII | 001 - Prova Objetiva | 18 | INDEFERIDO |
| 473619 | DENY ZOLOTAREFF DOS SANTOS | 61833983 | Agente de Transporte e Trânsito VII | 001 - Prova Objetiva | 20 | INDEFERIDO |
| 472887 | GENISCLEY FELIPE PONCIANO MORAES | 62549871 | Agente de Transporte e Trânsito VII | 001 - Prova Objetiva | 22 | INDEFERIDO |
| 472902 | ALEXANDRE MOTA DE OLIVEIRA | 63327260 | Agente de Transporte e Trânsito VII | 001 - Prova Objetiva | 30 | INDEFERIDO |
| 472733 | JOSE SEILISMAR DE FREITAS | 61855499 | Agente de Transporte e Trânsito VII | 001 - Prova Objetiva | 30 | INDEFERIDO |
| 472704 | ALEX ELVIS DOS SANTOS OLIVEIRA | 61859168 | Agente de Transporte e Trânsito VII | 001 - Prova Objetiva | 31 | INDEFERIDO |
| 472941 | ROBERTO KLINSMANN FERREIRA DA SILVA | 63067412 | Agente de Transporte e Trânsito VII | 001 - Prova Objetiva | 31 | INDEFERIDO |
| 472619 | WALTER BARBIONI NETO | 61795879 | Agente de Transporte e Trânsito VII | 001 - Prova Objetiva | 31 | INDEFERIDO |
| 472880 | GENISCLEY FELIPE PONCIANO MORAES | 62549871 | Agente de Transporte e Trânsito VII | 001 - Prova Objetiva | 34 | INDEFERIDO |
| 473361 | ALEX MARINO DOS SANTOS | 61998923 | Agente de Transporte e Trânsito VII | 001 - Prova Objetiva | 40 | INDEFERIDO |
| 472793 | ALEXANDRE NEVES DOS SANTOS | 63246830 | Agente de Transporte e Trânsito VII | 001 - Prova Objetiva | 40 | INDEFERIDO |
| 473577 | FELIPE DA SILVA ELISBAO | 63259192 | Agente de Transporte e Trânsito VII | 001 - Prova Objetiva | 40 | INDEFERIDO |
| 473575 | FERNANDA BEATRICE RIBEIRO CORREA | 62363271 | Agente de Transporte e Trânsito VII | 001 - Prova Objetiva | 40 | INDEFERIDO |
| 472673 | FERNANDO DA SILVA ORTIS | 62385968 | Agente de Transporte e Trânsito VII | 001 - Prova Objetiva | 40 | INDEFERIDO |
| 472501 | GUILHERME DA SILVA MERGULHAO | 62242504 | Agente de Transporte e Trânsito VII | 001 - Prova Objetiva | 40 | INDEFERIDO |
| 473062 | ITAMAR PEREIRA DOS ANJOS | 63471116 | Agente de Transporte e Trânsito VII | 001 - Prova Objetiva | 40 | INDEFERIDO |
| 473065 | PATRICK ARAUJO APOLONIO SILVA | 63780534 | Agente de Transporte e Trânsito VII | 001 - Prova Objetiva | 40 | INDEFERIDO |
| 472744 | CHRISTIANE QUEIROZ FRANCHI | 63250454 | Técnico(a) em Semaforização | 002 - Prova Objetiva | 3 | INDEFERIDO |
| 472756 | CHRISTIANE QUEIROZ FRANCHI | 63250454 | Técnico(a) em Semaforização | 002 - Prova Objetiva | 4 | INDEFERIDO |

EDITAL DE RESULTADO Nº. 19/2024-SGE01

A Presidente da Comissão Organizadora dos Concursos Públicos para os cargos de: **AGENTE DE TRANSPORTE E TRÂNSITO VII E TÉCNICO(A) EM SEMAFORIZAÇÃO**, abertos através do Edital nº. 10/2023-SGE01, no uso de suas atribuições legais, por meio das informações transmitidas pela Fundação VUNESP,

TORNA PÚBLICO

1. As **NOTAS** obtidas pelos(as) candidatos(as) na prova objetiva realizada no dia 10 de março de 2024, conforme **ANEXO ÚNICO** que acompanha o presente Edital.

2. Os(as) candidatos(as) que não estiverem de acordo com o resultado constante do Anexo Único poderão interpor recurso, devidamente fundamentado junto à Fundação VUNESP, no endereço eletrônico www.vunesp.com.br, na página deste Concurso Público, conforme instruções constantes no Edital de Abertura nº. 10/2023-SGE01.

3. O prazo para interposição de recurso será de 03 (três) dias úteis, contados da data da divulgação ou do fato que lhe deu origem.

E, para que ninguém possa alegar desconhecimento, é expedido o presente Edital.

Guarulhos, em 02 de abril de 2024.

Bruna Regina Teixeira Ribeiro

Presidente da Comissão

ANEXO ÚNICO DO EDITAL DE RESULTADO Nº. 19/2024-SGE01

Resultado da Prova Objetiva

Candidatos(as) Excluídos(as)

Cargo-001 Agente de Transporte e Trânsito VII

| Inscrição | Situação |
|-----------|---|
| 6361591-6 | Excluído - Não atendeu o item 4.11 do Capítulo 4 - Da Prestação da Prova Objetiva |
| 6338853-7 | Excluído - Não atendeu o item 4.11 do Capítulo 4 - Da Prestação da Prova Objetiva |
| 6315618-0 | Excluído - Não atendeu o item 4.11 do Capítulo 4 - Da Prestação da Prova Objetiva |

Candidatos(as) Ausentes

Cargo-001 Agente de Transporte e Trânsito VII

| Inscrição | Documento | 6178355-2 | 46679620 | 6178593-8 | 48751027 | 6178733-7 | 361029263 |
|-----------|------------|-----------|--------------|-----------|------------|-----------|------------|
| 6178354-4 | 40189840 | 6178981-0 | 42285579 | 6179121-0 | 382801295 | 6179232-2 | 17697118 |
| 6178901-1 | 30991645 | 6179496-1 | 18277401 | 6179599-2 | 50194956 | 6179680-8 | 35192116 |
| 6179235-7 | 52900177 | 6179695-6 | 45611195 | 6179762-6 | 41248956 | 6179950-5 | 35062812 |
| 6179693-0 | 38117826 | 6180068-6 | 41438322 | 6180170-4 | 42249572 | 6180543-2 | 38052941 |
| 6180019-8 | 34019228 | 6180848-2 | 47263652 | 6181075-4 | 33994583 | 6181213-7 | 43884686 |
| 6180634-0 | 478652021 | 6181369-9 | 331674634 | 6181436-9 | 13887273 | 6181712-0 | 30390271 |
| 6181361-3 | 42841969 | 6181752-0 | 27447704 | 6181761-9 | 59616368X | 6181915-8 | 36724740 |
| 6181749-0 | 501948326 | 6182576-0 | 52154046 | 6182685-5 | 41140177 | 6182712-6 | 44274580 1 |
| 6182549-2 | 43475133 9 | 6182870-0 | 53082267 | 6182980-3 | 56.373.340 | 6183142-5 | 28608095 |
| 6182865-3 | 47888309 | 6183439-4 | 357068981 | 6183507-2 | 32807669 | 6183658-3 | 53082490 |
| 6183288-0 | 57297466 | 6183923-0 | 533471503 | 6184103-0 | 29126555 | 6184300-8 | 57216862 |
| 6183729-6 | 56268658 | 6184447-0 | 32084511 | 6184558-2 | 39097788 | 6184570-1 | 19785820 |
| 6184409-8 | 47581992 | 6184700-3 | 37276467 | 6184801-8 | 42451868 | 6185002-0 | 54139474 |
| 6184605-8 | 39313996 | 6185307-0 | 39.871.429 0 | 6185364-0 | 35005471 | 6185423-9 | 12779946 |
| 6185033-0 | 56038913 | 6185794-7 | 33472459 | 6186017-4 | 46718292 | 6186366-1 | 43287215 |
| 6185594-4 | 26828585 | 6186599-0 | 41040654 | 6186626-1 | 436141115 | 6186677-6 | 42369300 |
| 6186415-3 | 39725465 | | | | | | |

| | | | | | | | |
|-----------|-----------|-----------|--------------|-----------|-------------|-----------|------------|
| 6186723-3 | 32961928 | 6187163-0 | 53755665 | 6187182-6 | 42916410 | 6187300-4 | 24102295 |
| 6187324-1 | 573853587 | 6187346-2 | 44312674 | 6187525-2 | 45644886 | 6187880-4 | 43.287.572 |
| 6188002-7 | 43909545 | 6189316-1 | 49367398 | 6189637-3 | 411394782 | 6189872-4 | 38765902 |
| 6190009-5 | 32032531 | 6190028-1 | 55720257 | 6190130-0 | 30734286 | 6190491-0 | 26143134 |
| 6190599-2 | 32667573 | 6190845-2 | 41740527 | 6191174-7 | 35804487 | 6191235-2 | 38580273 |
| 6191409-6 | 45435983 | 6191770-2 | 16802023 | 6191974-8 | 28172468 | 6192831-3 | 28984816 |
| 6193109-8 | 34357835 | 6193678-2 | 476675923 | 6193842-4 | 38633650 | 6194171-9 | 48290144 |
| 6194234-0 | 39399426 | 6194271-5 | 57976885 | 6194302-9 | 230873777 | 6194857-8 | 300127091 |
| 6194976-0 | 48184146 | 6195072-6 | 17948233 | 6195185-4 | 26104928 | 6196079-9 | 30360184X |
| 6196342-9 | 32914149 | 6196668-1 | 55717745 | 6196885-4 | 541871730 | 6197286-0 | 1268924407 |
| 6197452-8 | 54152354 | 6198326-8 | 47340576 | 6198358-6 | 37579574 | 6198633-0 | 25871563 |
| 6198701-8 | 50271524 | 6198722-0 | 46818605 | 6199154-6 | 66916495 | 6199170-8 | 49178889 |
| 6199229-1 | 43940978 | 6199311-5 | 54881292 | 6199849-4 | 28924359 | 6199897-4 | 34453964 |
| 6200124-8 | 49434410 | 6201068-9 | 44393549 | 6201088-3 | 25729556 | 6201193-6 | 48808713 |
| 6201483-8 | 15595333 | 6201510-9 | 41340386 | 6201723-3 | 53 297 0366 | 6202190-7 | 59423216 |
| 6202553-8 | 49383260 | 6202980-0 | 42639477 | 6203211-9 | 32850531 | 6203295-0 | 32968086 |
| 6203356-5 | 44157954 | 6204070-7 | 30638422 | 6204387-0 | 49938882 | 6204514-8 | 34984663 |
| 6204772-8 | 48285461 | 6205274-8 | 24774801 | 6205857-6 | 33794630 | 6205954-8 | 12722139 |
| 6207866-6 | 54268121 | 6208264-7 | 40605009 | 6208493-3 | 21962075 | 6212626-1 | 19103413 |
| 6212632-6 | 46070161 | 6212662-8 | 32 893 476 8 | 6212747-0 | 26426635 | 6213746-8 | 56839171 |
| 6214238-0 | 39761200 | 6214645-9 | 40918372 | 6216616-6 | 42535723 | 6216652-2 | 45573818 |
| 6216916-5 | 399166944 | 6217557-2 | 42638613 | 6218413-0 | 34992820 | 6218659-0 | 47282424 |
| 6218831-3 | 33394267 | 6219109-8 | 36446440 | 6219370-8 | 40483960 | 6220521-8 | 30074483 |
| 6221064-5 | 52056150 | 6221355-5 | 38917517 | 6221436-5 | 4658134 | 6221702-0 | 38032499 |
| 6221811-5 | 23616039 | 6222231-7 | 41703059 | 6222360-7 | 40945187 | 6222408-5 | 33518497 |
| 6222670-3 | 28985648 | 6222847-1 | 42684365 4 | 6223086-7 | 418100688 | 6223436-6 | 19105054 |
| 6223551-6 | 29682099 | 6223878-7 | 54511827 | 6224440-0 | 53165714 | 6225226-7 | 1542890519 |
| 6225415-4 | 278093127 | | | | | | |

| | | | | | | | | | | | | | | | |
|-----------|--------------|-----------|---------------|-----------|-------------|-----------|-------------|-----------|-------------|---|---|---|----|----|-------|
| 6274541-7 | 34358107 | 6274621-9 | 57208061 | 6274741-0 | 43411652 | 6274775-4 | 38086518 | 6178630-6 | 38898694 | 5 | 2 | 2 | 10 | 19 | 47,50 |
| 6274784-3 | 52899106 | 6275191-3 | 49450157 | 6275722-9 | 49450157 | 6276327-0 | 34661797 | 6178660-8 | 42267233 | 3 | 2 | 1 | 8 | 14 | 35,00 |
| 6276574-4 | 48291608 | 6277107-8 | 57635246 | 6277510-3 | 42322216 | 6277727-0 | 42743768 | 6178936-4 | 365134429 | 3 | 2 | 2 | 7 | 14 | 35,00 |
| 6280442-1 | 432236545 | 6280521-5 | 44486076 | 6281745-0 | 41089895 | 6281968-2 | 28985860 | 6178952-6 | 411410412 | 3 | 3 | 1 | 11 | 18 | 45,00 |
| 6281984-4 | 28555281 | 6284115-7 | 47039587 | 6284537-3 | 59259881 | 6284907-7 | 33985045 | 6178996-8 | 40909611 | 5 | 2 | 1 | 6 | 14 | 35,00 |
| 6286416-5 | 220400994 | 6286534-0 | 53628053 | 6286585-4 | 39161752 | 6287306-7 | 65122883 | 6178998-4 | 62150797 | 3 | 1 | 2 | 10 | 16 | 40,00 |
| 6287415-2 | 56791668 | 6287444-6 | 24147351 | 6287483-7 | 43485924 | 6287816-6 | 43288557 | 6179174-1 | 20367821 | 3 | 3 | 2 | 9 | 17 | 42,50 |
| 6288314-3 | 536211875 | 6288405-0 | 376845880 | 6288720-3 | 44402197 | 6288821-8 | 21767940 | 6179201-2 | 65937294 | 3 | 2 | 2 | 12 | 19 | 47,50 |
| 6289161-8 | 35241911 | 6289372-6 | 38456310 | 6289452-8 | 449961990 | 6290244-0 | 38628896 | 6179270-5 | 492908011 | 5 | 3 | 1 | 8 | 17 | 42,50 |
| 6290297-0 | 41540947 | 6290336-5 | 34610885 | 6290388-8 | 32458325 | 6290591-0 | 43423114 | 6179381-7 | 37327841 | 3 | 3 | 2 | 8 | 16 | 40,00 |
| 6291223-2 | 24697917 | 6292771-0 | 2008478161 | 6292916-0 | 366478898 | 6293529-1 | 25325011 | 6179443-0 | 45241848 | 4 | 1 | 2 | 6 | 13 | 32,50 |
| 6293645-0 | 42532132 | 6293928-9 | 58620467 | 6294260-3 | 402669654 | 6294866-0 | 48005464 | 6179538-0 | 28067860 | 3 | 2 | 1 | 9 | 15 | 37,50 |
| 6295766-0 | 50623326 | 6296491-7 | 66525518 | 6296653-7 | 34312346 | 6296741-0 | 47501402 | 6179584-4 | 54268179 | 5 | 1 | 3 | 9 | 18 | 45,00 |
| 6297403-3 | 42680926 | 6297442-4 | 39644028 | 6297869-1 | 43022722 | 6298478-0 | 29310698 | 6179754-5 | 39646111 | 3 | 2 | 2 | 11 | 18 | 45,00 |
| 6298519-1 | 469399296 | 6298689-9 | 64280281 | 6298866-2 | 32918494 | 6298913-8 | 45698301 | 6179826-6 | 38805358 | 2 | 1 | 1 | 7 | 11 | 27,50 |
| 6298988-0 | 53778278 | 6298993-6 | 15619918 | 6299206-6 | 39008738 | 6300015-6 | 48577169 | 6179953-0 | 42356318 | 4 | 2 | 0 | 8 | 14 | 35,00 |
| 6300195-0 | 29207576 | 6300201-9 | 56743827 | 6300345-7 | 509603373 | 6301129-8 | 58418581 | 6179956-4 | 25830778 | 3 | 1 | 0 | 13 | 17 | 42,50 |
| 6301470-0 | 39983025 | 6301905-1 | 35378589 | 6304172-3 | 41536240 | 6304587-7 | 45895867 | 6179958-0 | 28189117 | 3 | 2 | 1 | 13 | 19 | 47,50 |
| 6304621-0 | 45551737 | 6305101-0 | 410699329 | 6305172-9 | 532647269 | 6305316-0 | 55706863 | 6179974-2 | 306379843 | 2 | 2 | 1 | 9 | 14 | 35,00 |
| 6305397-7 | 26462555 | 6306299-2 | 55585535 | 6306368-9 | 28731629 | 6306625-4 | 34680646 | 6179985-8 | 409451587 | 4 | 2 | 2 | 7 | 15 | 37,50 |
| 6307100-2 | 422628700 | 6307731-0 | 003524213 | 6308000-1 | 38572769 | 6308706-5 | 29355051 | 6180149-6 | 17043922 | 4 | 2 | 0 | 13 | 19 | 47,50 |
| 6309309-0 | 46736884 | 6309406-1 | 54267432 | 6309647-1 | 56.020.136 | 6309670-6 | 18796570 | 6180190-9 | 25830815 | 3 | 2 | 3 | 8 | 16 | 40,00 |
| 6309776-1 | 53082315 | 6309984-5 | 30893166 | 6310091-6 | 45121377 | 6310721-0 | 17644550 | 6180215-8 | 34459181 | 2 | 2 | 3 | 8 | 15 | 37,50 |
| 6311238-8 | 49167348 | 6311546-8 | 25828577 | 6311644-8 | 49218108 | 6311953-6 | 34988620 | 6180394-4 | 11745384 | 4 | 1 | 2 | 12 | 19 | 47,50 |
| 6312278-2 | 65574513 | 6312783-0 | 5696752 | 6313364-4 | 44393604 | 6313930-8 | 34221283 | 6180547-5 | 47360473 | 5 | 2 | 1 | 10 | 18 | 45,00 |
| 6314028-4 | 52471368 | 6314165-5 | 28006495 | 6314561-8 | 49042234 | 6314589-8 | 52829366 | 6181017-7 | 28404613 | 2 | 1 | 1 | 8 | 12 | 30,00 |
| 6314919-2 | 42294399 | 6315426-9 | 22773713 | 6315608-3 | 24963446 | 6315987-2 | 38917763 | 6181207-2 | 404988404 | 4 | 1 | 2 | 8 | 15 | 37,50 |
| 6316142-7 | 40873875 | 6316327-6 | 32081011 | 6316639-9 | 52321176 | 6316704-2 | 433638734 | 6181244-7 | 62746227 | 3 | 2 | 0 | 9 | 14 | 35,00 |
| 6316782-4 | 42151007 | 6317156-2 | 263606119 | 6317999-7 | 20509984 | 6318440-0 | 42917478 | 6181269-2 | 58663400 | 3 | 2 | 1 | 8 | 14 | 35,00 |
| 6318449-4 | 32219066 | 6318557-1 | 44027727 | 6318753-1 | 36946727 | 6318851-1 | 24649529 | 6181345-1 | 21719063 | 4 | 2 | 2 | 9 | 17 | 42,50 |
| 6319201-2 | 2018078559 | 6319356-6 | 33697458 | 6319378-7 | 36565862 | 6319761-8 | 52558358 | 6181404-0 | 59312604 | 6 | 1 | 1 | 9 | 17 | 42,50 |
| 6319925-4 | 38637492 | 6320247-6 | 421500190 | 6320672-2 | 579983062 | 6320954-3 | 40551744 | 6181459-8 | 27263170 | 3 | 2 | 1 | 12 | 18 | 45,00 |
| 6321453-9 | 56150170 | 6321547-0 | 42265029 | 6321699-0 | 37139201 | 6322658-8 | 52828974 | 6181643-4 | 16666606 | 2 | 3 | 0 | 8 | 13 | 32,50 |
| 6322930-7 | 69534861 | 6323031-3 | 43718107 | 6323582-0 | 38177106 | 6323274-5 | 52559088 | 6181773-2 | 50127202 | 3 | 1 | 2 | 10 | 16 | 40,00 |
| 6323823-3 | 50436260 | 6324147-1 | 47815060 | 6324259-1 | 48229777 | 6324850-6 | 30881038 | 6181824-0 | 378098068 | 5 | 3 | 0 | 10 | 18 | 45,00 |
| 6325303-8 | 064058722017 | 6325635-5 | 43427257 | 6325825-0 | 42639186X | 6325974-5 | 40276911 | 6181897-6 | 49849149 | 3 | 2 | 1 | 10 | 16 | 40,00 |
| 6326449-8 | 47486600 | 6326463-3 | 40484222 | 6326842-6 | 38049226X | 6326957-0 | 41733253 | 6181920-4 | 262126813 | 5 | 2 | 2 | 10 | 19 | 47,50 |
| 6327202-4 | 20443479 | 6327279-2 | 45856746 | 6327802-2 | 19857765 | 6327914-2 | 57.781.883 | 6181979-4 | 60270330 | 5 | 1 | 1 | 12 | 19 | 47,50 |
| 6328364-6 | 224342394 | 6328489-8 | 55.620.134 | 6328608-4 | 44994886 | 6329006-5 | 23.553.229 | 6182433-0 | 38773530 | 4 | 4 | 2 | 9 | 19 | 47,50 |
| 6329217-3 | 17481672 | 6329655-1 | 21865413 | 6329775-2 | 66861491 | 6329893-7 | 28589930 | 6182460-7 | 57692066 | 3 | 2 | 1 | 5 | 11 | 27,50 |
| 6330968-8 | 52648603 | 6331207-7 | 37175283 | 6331990-0 | 424937840 | 6332357-5 | 25203957 | 6182657-0 | 376448192 | 6 | 1 | 1 | 9 | 17 | 42,50 |
| 6332602-7 | 33587453 | 6332861-5 | 39959946 | 6332957-3 | 36341138 | 6333202-7 | 297449850 | 6182772-0 | 24884984 | 2 | 1 | 2 | 10 | 15 | 37,50 |
| 6333618-9 | 55210195 | 6334656-7 | 42567564 | 6334740-7 | 50517136 | 6335319-9 | 55299086 | 6182802-5 | 52747820 | 1 | 2 | 1 | 8 | 12 | 30,00 |
| 6336501-4 | 49877793 | 6336623-1 | 444548701 | 6336676-2 | 532019532 | 6337269-0 | 443595240 | 6182990-0 | 47707141 | 5 | 2 | 0 | 10 | 17 | 42,50 |
| 6339571-1 | 38371975 | 6339652-1 | 45652257 | 6340722-1 | 001847 | 6341097-4 | 88703328 | 6183054-2 | 40944683 | 3 | 2 | 1 | 11 | 17 | 42,50 |
| 6342419-3 | 48028490 | 6342446-0 | 32407089 | 6342504-1 | 334649699 | 6342608-0 | 47302594 | 6183145-0 | 23231791 | 1 | 1 | 1 | 9 | 12 | 30,00 |
| 6342642-0 | 32852378 | 6342693-5 | 36813725 | 6342699-4 | 32501791 | 6342735-4 | 50436750 | 6183292-8 | 45609519 | 3 | 2 | 0 | 6 | 11 | 27,50 |
| 6342922-5 | 38830340 | 6343472-5 | 92828709 | 6343573-0 | 36851527 | 6343584-5 | 55454515 | 6183326-6 | 45404875 | 5 | 1 | 3 | 8 | 17 | 42,50 |
| 6343671-0 | 250677696 | 6343709-0 | 35006298 | 6343760-0 | 49196776 | 6343841-0 | 56387594 | 6183330-4 | 49018650 | 3 | 4 | 2 | 7 | 16 | 40,00 |
| 6343847-0 | 60824629 | 6343879-8 | MG 15 201 038 | 6343923-9 | 324927058 | 6344276-0 | 04129023093 | 6183801-2 | 39 395 8103 | 3 | 3 | 1 | 8 | 15 | 37,50 |
| 6344356-2 | 35193069 | 6344516-6 | 28769448 | 6344585-9 | 28769448 | 6344640-5 | 30390343 | 6183808-0 | 38971979 | 1 | 1 | 1 | 10 | 13 | 32,50 |
| 6344679-0 | 447280430 | 6344747-9 | 56291790 | 6344963-3 | 253383394 | 6344981-1 | 42344206 | 6183831-4 | 36664893 | 2 | 1 | 1 | 12 | 16 | 40,00 |
| 6345130-1 | 55869677 | 6345223-5 | 49058913 | 6345226-0 | 27994335 | 6345246-4 | 40869800 | 6183870-5 | 24139908 | 2 | 3 | 2 | 10 | 17 | 42,50 |
| 6345308-8 | 53028594 | 6345545-5 | 40439953 | 6345781-4 | 59433135 | 6345791-1 | 34313149 | 6183952-3 | 32667509 | 2 | 1 | 2 | 8 | 13 | 32,50 |
| 6345904-3 | 450271754 | 6345935-3 | 64031679 | 6345963-9 | 389037539 | 6346114-5 | 22044081 | 6184218-4 | 47542183 | 3 | 1 | 2 | 10 | 16 | 40,00 |
| 6346118-8 | 35105045 | 6346336-9 | 26804053 | 6346354-7 | 00664158455 | 6346426-8 | 38408637 | 6184240-0 | 13023757 | 2 | 1 | 1 | 12 | 16 | 40,00 |
| 6346438-1 | 24871752 | 6346610-4 | 32169441 | 6346623-6 | 54242968 | 6346624-4 | 59104051 | 6184261-3 | 18685859 | 4 | 1 | 2 | 9 | 16 | 40,00 |
| 6346662-7 | 404840036 | 6346781-0 | 48678031 | 6347008-0 | 34942724 | 6347081-0 | 24128480 | 6184283-4 | 38832720 | 3 | 3 | 2 | 11 | 19 | 47,50 |
| 6347108-6 | 0767299263 | 6347115-9 | 42346384 | 6347148-5 | 42913818 | 6347150-7 | 442860286 | 6184295-8 | 47690134 | 2 | 1 | 1 | 6 | 10 | 25,00 |
| 6347287-2 | 25793636 | 6347396-8 | 53298332 | 6347413-1 | 46239344 | 6347419-0 | 404999220 | 6184661-9 | 438437342 | 4 | 3 | 1 | 9 | 17 | 42,50 |
| 6347433-6 | 37181705 | 6347461-1 | 53383491 | 6347501-4 | 532924646 | 6347513-8 | 27911164 | 6184703-8 | 40440090 | 2 | 2 | 1 | 10 | 15 | 37,50 |
| 6347527-8 | 58155236 | 6347535-9 | 45671224 | 6348287-8 | 50447465 | 6349015-3 | 52965300X | 6184753-4 | 41044042 | 3 | 1 | 1 | 8 | 13 | 32,50 |
| 6349104-4 | 36925933 | 6349301-2 | 34063869 | 6351714-0 | 39396809 | 6352734-0 | 33533916 | 6184784-4 | 19370102 | 3 | 2 | 1 | 8 | 14 | 35,00 |
| 6353446-0 | 26102757 | 6353664-1 | 41565663 | 6355137-3 | 10.552.027 | 6355978-1 | 34663953 | 6184870-0 | 34956326 | 3 | 1 | 0 | 14 | 18 | 45,00 |
| 6356575-7 | 27848197 | 6356906-0 | 37557441 | 6357126-9 | 47582843 | 6357376-8 | 56713029 | 6184872-7 | 17101820 | 4 | 3 | 1 | 8 | 16 | 40,00 |
| 6357510-8 | 46732500 | 6357517-0 | 23765264 | 6357571-0 | 47833226 | 6358425-5 | 59646027 | 6184923-5 | 30638571 | 4 | 1 | 0 | 11 | 16 | 40,00 |
| 6358809-9 | 62356182 | 6359277-0 | 27032236 | 6359509-5 | 67192212 | 6359530-3 | 32118516 | 6185189-2 | 40441449 | 4 | 2 | 1 | 8 | 15 | 37,50 |
| 6359562-2 | 136 | | | | | | | | | | | | | | |

| | | | | | | | | | | | | | | | |
|-----------|--------------|---|---|---|----|----|-------|-----------|------------|---|---|---|----|----|-------|
| 6199121-0 | 50837279 | 4 | 2 | 2 | 11 | 19 | 47,50 | 6276136-6 | 456869281 | 3 | 2 | 1 | 11 | 17 | 42,50 |
| 6200137-0 | 54972434 | 4 | 1 | 3 | 8 | 16 | 40,00 | 6277338-0 | 209098041 | 1 | 2 | 0 | 6 | 9 | 22,50 |
| 6200193-0 | 62221496 | 2 | 2 | 1 | 8 | 13 | 32,50 | 6277397-6 | 34142269 | 2 | 2 | 3 | 7 | 14 | 35,00 |
| 6201124-3 | 362893111 | 3 | 2 | 1 | 9 | 15 | 37,50 | 6277775-0 | 405338223 | 3 | 2 | 1 | 7 | 13 | 32,50 |
| 6201191-0 | 003621733829 | 3 | 2 | 2 | 9 | 16 | 40,00 | 6278169-3 | 57698180 | 3 | 1 | 2 | 4 | 10 | 25,00 |
| 6201259-2 | 23039523 | 3 | 2 | 3 | 7 | 15 | 37,50 | 6279345-4 | 35190839 | 3 | 1 | 3 | 11 | 18 | 45,00 |
| 6201481-1 | 45939954 | 6 | 3 | 1 | 9 | 19 | 47,50 | 6279922-3 | 490291132 | 3 | 3 | 1 | 4 | 11 | 27,50 |
| 6201609-1 | 23864726 | 4 | 1 | 1 | 8 | 14 | 35,00 | 6279995-9 | 18728977 | 3 | 1 | 2 | 10 | 16 | 40,00 |
| 6203111-2 | 194665501 | 4 | 2 | 2 | 10 | 18 | 45,00 | 6280065-5 | 17776475 | 5 | 1 | 2 | 10 | 18 | 45,00 |
| 6203266-6 | 55.066.884 | 4 | 1 | 1 | 10 | 16 | 40,00 | 6280393-0 | 4282135483 | 3 | 2 | 1 | 13 | 19 | 47,50 |
| 6203487-1 | 399835489 | 2 | 1 | 2 | 7 | 12 | 30,00 | 6281598-9 | 29558742 | 6 | 2 | 1 | 5 | 14 | 35,00 |
| 6203552-5 | 33471893 | 3 | 1 | 3 | 11 | 18 | 45,00 | 6282812-6 | 43229588 | 7 | 2 | 3 | 1 | 13 | 32,50 |
| 6203589-4 | 455999715 | 3 | 2 | 1 | 6 | 12 | 30,00 | 6284075-4 | 49034050 | 6 | 1 | 1 | 4 | 12 | 30,00 |
| 6203610-6 | 218658369 | 1 | 4 | 1 | 9 | 15 | 37,50 | 6285927-7 | 21756449 | 2 | 2 | 2 | 7 | 13 | 32,50 |
| 6204164-9 | 20742169 | 4 | 3 | 1 | 9 | 17 | 42,50 | 6286351-7 | 30417051 | 5 | 1 | 1 | 9 | 16 | 40,00 |
| 6204200-9 | 46830153 | 2 | 1 | 1 | 11 | 15 | 37,50 | 6287320-2 | 5.912.933 | 8 | 3 | 2 | 6 | 19 | 47,50 |
| 6204622-5 | 27471059 | 2 | 3 | 1 | 9 | 15 | 37,50 | 6287851-4 | 27226307 | 3 | 2 | 0 | 8 | 13 | 32,50 |
| 6204633-0 | 33321307 | 5 | 1 | 1 | 10 | 17 | 42,50 | 6287860-3 | 28732311 | 2 | 3 | 3 | 6 | 14 | 35,00 |
| 6206067-8 | 38113627 | 4 | 3 | 2 | 10 | 19 | 47,50 | 6287896-4 | 22564221 | 4 | 1 | 0 | 12 | 17 | 42,50 |
| 6206937-3 | 42146341 | 6 | 3 | 1 | 9 | 19 | 47,50 | 6287923-5 | 53940507 | 4 | 1 | 2 | 10 | 17 | 42,50 |
| 6207760-0 | 39243264 | 3 | 2 | 2 | 9 | 16 | 40,00 | 6288919-2 | 50127235 | 4 | 2 | 2 | 9 | 17 | 42,50 |
| 6209061-5 | 024463912003 | 4 | 1 | 4 | 9 | 18 | 45,00 | 6289212-6 | 56355693 | 6 | 1 | 1 | 5 | 13 | 32,50 |
| 6213177-0 | 29734813 | 5 | 1 | 3 | 7 | 16 | 40,00 | 6289313-0 | 14367801 | 6 | 1 | 2 | 9 | 18 | 45,00 |
| 6213233-4 | 34220930 | 1 | 2 | 2 | 13 | 18 | 45,00 | 6289949-0 | 26612857 | 4 | 3 | 2 | 9 | 18 | 45,00 |
| 6213590-2 | 30083407 | 2 | 2 | 2 | 13 | 19 | 47,50 | 6290296-2 | 358052312 | 5 | 2 | 2 | 10 | 19 | 47,50 |
| 6214295-0 | 14.639.099 | 6 | 2 | 1 | 9 | 18 | 45,00 | 6290909-6 | 40164995 | 3 | 2 | 4 | 8 | 17 | 42,50 |
| 6214632-7 | 33414395 | 6 | 2 | 1 | 8 | 17 | 42,50 | 6291352-2 | 28278211 | 1 | 2 | 4 | 10 | 17 | 42,50 |
| 6217809-1 | 2654372 | 2 | 2 | 1 | 11 | 16 | 40,00 | 6291381-6 | 26611995 | 4 | 2 | 2 | 9 | 17 | 42,50 |
| 6218179-3 | 58467128 | 2 | 2 | 1 | 10 | 15 | 37,50 | 6291605-0 | 41764393 | 2 | 2 | 2 | 11 | 17 | 42,50 |
| 6218213-7 | 32.894.044 | 2 | 1 | 2 | 9 | 14 | 35,00 | 6291961-0 | 22042892 | 3 | 1 | 2 | 11 | 17 | 42,50 |
| 6218252-8 | 33783472 | 4 | 2 | 1 | 9 | 16 | 40,00 | 6292039-1 | 43549408 | 6 | 1 | 2 | 8 | 17 | 42,50 |
| 6218274-9 | 28928812 | 4 | 1 | 3 | 6 | 14 | 35,00 | 6292065-0 | 25477129 | 4 | 1 | 2 | 4 | 11 | 27,50 |
| 6219222-1 | 38309329 | 2 | 2 | 1 | 7 | 12 | 30,00 | 6292066-9 | 32877769 | 3 | 4 | 3 | 8 | 18 | 45,00 |
| 6219951-0 | 40799236 | 4 | 3 | 1 | 11 | 19 | 47,50 | 6292699-3 | 47561401 | 2 | 1 | 3 | 5 | 11 | 27,50 |
| 6220266-9 | 34798887 | 7 | 2 | 1 | 9 | 19 | 47,50 | 6293278-0 | 356531125 | 3 | 2 | 2 | 12 | 19 | 47,50 |
| 6220277-4 | 15306481 | 1 | 1 | 1 | 4 | 7 | 17,50 | 6293818-5 | 23183930 | 5 | 1 | 0 | 13 | 19 | 47,50 |
| 6220370-3 | 42919710X | 3 | 1 | 1 | 10 | 15 | 37,50 | 6294319-7 | 21425950 | 2 | 1 | 1 | 10 | 14 | 35,00 |
| 6221229-0 | 417887474 | 1 | 2 | 1 | 4 | 8 | 20,00 | 6294573-4 | 425810367 | 4 | 2 | 2 | 9 | 17 | 42,50 |
| 6221323-7 | 33 983 0736 | 5 | 3 | 0 | 10 | 18 | 45,00 | 6294718-4 | 49618299 | 3 | 2 | 2 | 8 | 15 | 37,50 |
| 6222717-3 | 38242775 | 4 | 2 | 1 | 10 | 17 | 42,50 | 6294974-8 | 22902562 | 3 | 1 | 3 | 5 | 12 | 30,00 |
| 6222733-5 | 46072206 | 3 | 2 | 1 | 12 | 18 | 45,00 | 6295336-2 | 44128359 | 2 | 2 | 1 | 7 | 12 | 30,00 |
| 6222782-3 | 47774795 | 5 | 2 | 2 | 10 | 19 | 47,50 | 6296221-3 | 14719969 | 3 | 4 | 3 | 7 | 17 | 42,50 |
| 6222804-8 | 22902817 | 3 | 2 | 2 | 11 | 18 | 45,00 | 6296295-7 | 36733941 | 5 | 3 | 1 | 10 | 19 | 47,50 |
| 6222966-4 | 37356604 | 5 | 2 | 1 | 9 | 17 | 42,50 | 6296764-9 | 34661122 | 4 | 3 | 2 | 10 | 19 | 47,50 |
| 6224218-0 | 46718412 | 6 | 2 | 1 | 9 | 18 | 45,00 | 6296942-0 | 52057925 | 7 | 3 | 0 | 9 | 19 | 47,50 |
| 6224699-2 | 24108987 | 3 | 1 | 2 | 10 | 16 | 40,00 | 6297387-8 | 42760562 | 2 | 1 | 2 | 10 | 15 | 37,50 |
| 6225130-9 | 66994391 | 3 | 1 | 3 | 8 | 15 | 37,50 | 6297595-1 | 47987129 | 3 | 1 | 2 | 10 | 16 | 40,00 |
| 6226736-1 | 27672188 | 4 | 2 | 0 | 9 | 15 | 37,50 | 6297828-4 | 36792176 | 6 | 2 | 2 | 6 | 16 | 40,00 |
| 6226789-2 | 66093479 | 3 | 2 | 1 | 7 | 13 | 32,50 | 6298046-7 | 280561684 | 4 | 3 | 2 | 7 | 16 | 40,00 |
| 6227297-7 | 38369794 | 4 | 1 | 1 | 8 | 14 | 35,00 | 6298058-0 | 36583895 | 3 | 3 | 2 | 6 | 14 | 35,00 |
| 6227328-0 | 21229130 | 4 | 3 | 0 | 10 | 17 | 42,50 | 6298073-4 | 46544956 | 3 | 3 | 0 | 12 | 18 | 45,00 |
| 6227601-8 | 228246593 | 5 | 1 | 2 | 9 | 17 | 42,50 | 6298130-7 | 30198226 | 4 | 2 | 4 | 9 | 19 | 47,50 |
| 6227954-8 | 33623974 | 5 | 1 | 2 | 11 | 19 | 47,50 | 6298224-9 | 41540735 | 3 | 2 | 0 | 8 | 13 | 32,50 |
| 6228073-2 | 41438254 | 4 | 2 | 0 | 12 | 18 | 45,00 | 6298379-2 | 20124382 | 5 | 1 | 1 | 10 | 17 | 42,50 |
| 6228290-5 | 32664027 | 4 | 1 | 1 | 11 | 17 | 42,50 | 6298400-4 | 49979569 | 2 | 1 | 3 | 6 | 12 | 30,00 |
| 6228304-9 | 50778173 | 4 | 2 | 1 | 6 | 13 | 32,50 | 6298636-8 | 36.915.468 | 5 | 1 | 1 | 9 | 16 | 40,00 |
| 6228541-6 | 26585539 | 3 | 3 | 0 | 8 | 14 | 35,00 | 6298754-2 | 46700114 | 3 | 1 | 1 | 9 | 14 | 35,00 |
| 6228653-6 | 56768030 | 3 | 1 | 1 | 10 | 15 | 37,50 | 6299121-3 | 401897382 | 2 | 2 | 2 | 10 | 16 | 40,00 |
| 6229237-4 | 55941421 | 3 | 1 | 2 | 13 | 19 | 47,50 | 6299131-0 | 49360063 | 4 | 1 | 1 | 10 | 16 | 40,00 |
| 6229458-0 | 39852431 | 4 | 3 | 1 | 7 | 15 | 37,50 | 6299569-3 | 46.836.417 | 7 | 1 | 2 | 9 | 19 | 47,50 |
| 6229618-3 | 49237713 | 3 | 4 | 1 | 9 | 17 | 42,50 | 6299653-3 | 284043011 | 2 | 1 | 1 | 6 | 10 | 25,00 |
| 6230248-5 | 27953354 | 2 | 1 | 1 | 12 | 16 | 40,00 | 6300063-6 | 33885127 | 4 | 3 | 1 | 7 | 15 | 37,50 |
| 6230430-5 | 45.224.105 | 2 | 1 | 1 | 7 | 11 | 27,50 | 6300072-5 | 30990793 | 4 | 1 | 3 | 11 | 19 | 47,50 |
| 6230979-0 | 33021562 | 6 | 4 | 1 | 8 | 19 | 47,50 | 6300205-1 | 246214752 | 7 | 1 | 2 | 9 | 19 | 47,50 |
| 6231976-0 | 40159374 | 5 | 3 | 2 | 8 | 18 | 45,00 | 6300378-3 | 39644886 | 4 | 2 | 3 | 9 | 18 | 45,00 |
| 6232348-2 | 25303061 | 3 | 3 | 2 | 11 | 19 | 47,50 | 6300385-6 | 36552279X | 1 | 2 | 1 | 7 | 11 | 27,50 |
| 6232844-1 | 48226974 | 4 | 1 | 3 | 11 | 19 | 47,50 | 6300711-8 | 21.142.606 | 5 | 1 | 2 | 11 | 19 | 47,50 |
| 6233399-2 | 44420363 | 5 | 2 | 2 | 10 | 19 | 47,50 | 6302133-1 | 22769200 | 7 | 2 | 0 | 10 | 19 | 47,50 |
| 6233499-9 | 39555086 | 5 | 2 | 3 | 8 | 18 | 45,00 | 6302443-8 | 36566214 | 5 | 4 | 1 | 7 | 17 | 42,50 |
| 6234024-7 | 23059186 | 2 | 2 | 3 | 11 | 18 | 45,00 | 6302576-0 | 40189993 | 5 | 1 | 2 | 11 | 19 | 47,50 |
| 6234727-6 | 356097286 | 3 | 2 | 1 | 10 | 16 | 40,00 | 6302833-6 | 40560529 | 2 | 3 | 2 | 7 | 14 | 35,00 |
| 6235125-7 | 25626349 | 5 | 3 | 2 | 7 | 17 | 42,50 | 6303025-0 | 62183058 | 5 | 3 | 3 | 5 | 16 | 40,00 |
| 6236291-7 | 35916616 | 4 | 2 | 3 | 9 | 18 | 45,00 | 6303913-3 | 50984432 | 6 | 1 | 4 | 7 | 18 | 45,00 |
| 6236327-1 | 33898197 | 3 | 1 | 3 | 7 | 14 | 35,00 | 6304146-4 | 57150832 | 5 | 2 | 2 | 8 | 17 | 42,50 |
| 6236414-6 | 38635667 | 3 | 3 | 2 | 11 | 19 | 47,50 | 6304599-0 | 39353141 | 3 | 3 | 0 | 8 | 14 | 35,00 |
| 6236607-6 | 42286758 | 2 | 2 | 2 | 4 | 10 | 25,00 | 6304898-1 | 39555397 | 2 | 2 | 2 | 13 | 19 | 47,50 |
| 6237614-4 | 20141134 | 3 | 2 | 3 | 10 | 18 | 45,00 | 6306431-6 | 49045865 | 4 | 1 | 2 | 8 | 15 | 37,50 |
| 6238676-0 | 46738772 | 2 | 3 | 2 | 7 | 14 | 35,00 | 6306529-0 | 54675257 | 4 | 2 | 1 | 6 | 13 | 32,50 |
| 6238685-9 | 66741509 | 6 | 2 | 1 | 9 | 18 | 45,00 | 6307316-1 | 14319867 | 4 | 3 | 1 | 11 | 19 | 47,50 |
| 6241231-0 | 49497360 | 5 | 1 | 2 | 7 | 15 | 37,50 | 6307490-7 | 45240683 | 2 | 4 | 2 | 11 | 19 | 47,50 |
| 6242162-0 | 59805056 | 3 | 1 | 1 | 8 | 13 | 32,50 | 6307873-2 | 37644812 | 4 | 2 | 3 | 9 | 18 | 45,00 |
| 6243320-2 | 16343981 | 5 | 1 | 3 | 10 | 19 | 47,50 | 6308647-6 | 26328575 | 3 | 2 | 2 | 9 | 16 | 40,00 |
| 6243651-1 | 41001252 | 3 | 1 | 1 | 9 | 14 | 35,00 | 6308667-0 | 22902561 | 5 | 1 | 2 | 9 | 17 | 42,50 |
| 6244533-2 | 43786990 | 3 | 1 | 2 | 12 | 18 | 45,00 | 6308821-5 | 32156366 | 5 | 2 | 1 | 10 | 18 | 45,00 |
| 6244609-6 | 40161662 | 5 | 2 | 2 | 7 | 16 | 40,00 | 6309224-7 | 17101709 | 2 | 1 | 2 | 7 | 12 | 30,00 |
| 6244929-0 | 48506445 | 4 | 2 | 3 | 8 | 17 | 42,50 | 6309313-8 | 26778427 | 1 | 2 | 1 | 14 | 18 | 45,00 |
| 6252889-0 | 408625144</ | | | | | | | | | | | | | | |

| | | | | | | | | | | | | | | | |
|-----------|--------------|---|---|---|----|----|-------|-----------|---------------|---|---|---|----|----|-------|
| 6322812-2 | 26313604 | 3 | 1 | 0 | 7 | 11 | 27,50 | 6368516-7 | 47431440 | 4 | 1 | 1 | 10 | 16 | 40,00 |
| 6323051-8 | 40602159 | 1 | 1 | 1 | 6 | 9 | 22,50 | 6368526-4 | 22773142 | 1 | 1 | 2 | 4 | 8 | 20,00 |
| 6324182-0 | 48043929 | 2 | 3 | 2 | 7 | 14 | 35,00 | 6368718-6 | 55649447 | 2 | 2 | 0 | 8 | 12 | 30,00 |
| 6324379-2 | 11589754 | 2 | 1 | 0 | 7 | 10 | 25,00 | 6368996-0 | 41387787 | 5 | 1 | 1 | 8 | 15 | 37,50 |
| 6324941-3 | 28885433 | 6 | 3 | 2 | 8 | 19 | 47,50 | 6369062-4 | 36232433 | 2 | 3 | 0 | 9 | 14 | 35,00 |
| 6325365-8 | 39762819 | 4 | 1 | 2 | 11 | 18 | 45,00 | 6369105-1 | 48995632 | 3 | 2 | 2 | 9 | 16 | 40,00 |
| 6325395-0 | 232360716 | 2 | 1 | 1 | 12 | 16 | 40,00 | 6369213-9 | 46505407 | 3 | 3 | 1 | 11 | 18 | 45,00 |
| 6325823-4 | MG24505610 | 3 | 1 | 2 | 7 | 13 | 32,50 | 6369440-9 | 183927096 | 4 | 3 | 2 | 8 | 17 | 42,50 |
| 6325880-3 | 34312904 | 6 | 2 | 2 | 7 | 17 | 42,50 | 6369482-4 | 45363125 | 2 | 3 | 2 | 7 | 14 | 35,00 |
| 6325919-2 | 53670052 | 3 | 3 | 1 | 8 | 15 | 37,50 | 6369525-1 | 41246579 | 5 | 2 | 1 | 8 | 16 | 40,00 |
| 6325928-1 | 55633175 | 4 | 1 | 1 | 9 | 15 | 37,50 | 6369554-5 | 22040421 | 4 | 2 | 2 | 7 | 15 | 37,50 |
| 6325966-4 | 33536034 | 6 | 2 | 0 | 9 | 17 | 42,50 | 6369709-2 | 20648040 | 6 | 1 | 3 | 9 | 19 | 47,50 |
| 6326145-6 | 5450142 | 6 | 2 | 1 | 8 | 17 | 42,50 | 6369732-7 | 43194569 | 3 | 2 | 2 | 10 | 17 | 42,50 |
| 6326185-5 | 24777772 | 7 | 2 | 1 | 8 | 18 | 45,00 | 6370054-9 | 38119081 | 4 | 1 | 3 | 11 | 19 | 47,50 |
| 6326234-7 | 22565337 | 3 | 2 | 1 | 6 | 12 | 30,00 | 6370302-5 | 412765378 | 4 | 3 | 2 | 10 | 19 | 47,50 |
| 6326665-2 | 24622424 | 3 | 2 | 1 | 10 | 16 | 40,00 | 6370311-4 | 49351650 | 6 | 2 | 1 | 10 | 19 | 47,50 |
| 6326716-0 | 329681370 | 5 | 1 | 1 | 6 | 13 | 32,50 | 6370327-0 | 35105408 | 7 | 2 | 0 | 10 | 19 | 47,50 |
| 6326804-3 | 28884831 | 2 | 3 | 1 | 8 | 14 | 35,00 | 6370719-5 | 52262384 | 6 | 2 | 2 | 9 | 19 | 47,50 |
| 6327243-1 | 47780139 | 4 | 2 | 1 | 7 | 14 | 35,00 | 6370916-3 | 55331137 | 5 | 2 | 2 | 9 | 18 | 45,00 |
| 6328186-4 | 24906893 | 4 | 1 | 1 | 9 | 15 | 37,50 | 6370945-7 | 46960856 | 4 | 1 | 3 | 9 | 17 | 42,50 |
| 6328656-4 | 52433448 | 3 | 2 | 1 | 11 | 17 | 42,50 | 6370988-0 | 358471709 | 1 | 1 | 0 | 10 | 12 | 30,00 |
| 6329593-8 | 29797788X | 4 | 2 | 2 | 8 | 16 | 40,00 | 6371050-1 | 35534065 | 4 | 3 | 1 | 10 | 18 | 45,00 |
| 6330026-5 | 21519459 | 2 | 1 | 3 | 13 | 19 | 47,50 | 6371163-0 | 38554983 | 5 | 1 | 1 | 11 | 18 | 45,00 |
| 6331150-0 | 46833315 | 4 | 2 | 1 | 12 | 19 | 47,50 | 6371257-1 | 57587587 | 2 | 2 | 1 | 10 | 15 | 37,50 |
| 6331514-9 | 48255360 | 5 | 3 | 3 | 8 | 19 | 47,50 | 6371407-8 | 54349979 | 5 | 1 | 1 | 11 | 18 | 45,00 |
| 6331545-9 | 42754405 | 2 | 2 | 2 | 5 | 11 | 27,50 | 6371610-0 | 49704874 | 2 | 4 | 2 | 11 | 19 | 47,50 |
| 6332518-7 | 32147710 | 3 | 3 | 3 | 9 | 18 | 45,00 | 6371804-9 | 50442151 | 5 | 3 | 2 | 9 | 19 | 47,50 |
| 6334000-3 | 20742215 | 3 | 3 | 0 | 9 | 15 | 37,50 | 6371908-8 | 33168372 | 4 | 1 | 1 | 9 | 15 | 37,50 |
| 6334777-6 | 35435940 | 4 | 2 | 2 | 6 | 14 | 35,00 | 6372002-7 | 40776247 | 4 | 3 | 2 | 10 | 19 | 47,50 |
| 6334922-1 | 38116628 | 3 | 3 | 1 | 11 | 18 | 45,00 | 6372088-4 | 522340726 | 4 | 2 | 2 | 6 | 14 | 35,00 |
| 6335739-9 | 53475599 | 3 | 2 | 1 | 10 | 16 | 40,00 | 6372156-2 | 54531126 | 3 | 1 | 3 | 5 | 12 | 30,00 |
| 6336200-7 | 30973778 | 4 | 1 | 0 | 6 | 11 | 27,50 | 6372201-1 | 39201671 | 2 | 2 | 4 | 7 | 15 | 37,50 |
| 6336917-6 | 28338333 | 1 | 2 | 1 | 13 | 17 | 42,50 | 6372259-3 | 350953351 | 3 | 2 | 0 | 11 | 16 | 40,00 |
| 6337659-8 | 46044088 | 4 | 4 | 2 | 9 | 19 | 47,50 | 6372295-0 | 33383400 | 4 | 2 | 1 | 11 | 18 | 45,00 |
| 6339559-2 | 46805417 | 3 | 1 | 0 | 9 | 13 | 32,50 | 6372469-3 | 24742589 | 4 | 3 | 1 | 7 | 15 | 37,50 |
| 6339884-2 | 53940818 9 | 3 | 1 | 1 | 8 | 13 | 32,50 | 6372530-4 | 44955040 | 4 | 2 | 2 | 9 | 17 | 42,50 |
| 6342334-0 | 35316774 | 6 | 2 | 1 | 9 | 18 | 45,00 | 6372648-3 | 46669675 | 3 | 2 | 2 | 8 | 15 | 37,50 |
| 6342679-0 | 45885920 | 3 | 1 | 1 | 9 | 14 | 35,00 | 6372753-6 | 33294473 | 4 | 2 | 2 | 9 | 17 | 42,50 |
| 6342730-3 | 40679614 | 7 | 1 | 2 | 7 | 17 | 42,50 | 6372822-2 | 2128894603 | 5 | 2 | 2 | 8 | 17 | 42,50 |
| 6342791-5 | 30475436 | 3 | 1 | 1 | 11 | 16 | 40,00 | 6372861-3 | 321963374 | 4 | 3 | 2 | 8 | 17 | 42,50 |
| 6343014-2 | 44716269 | 3 | 1 | 2 | 6 | 12 | 30,00 | 6372996-2 | 48362794 | 2 | 2 | 2 | 10 | 16 | 40,00 |
| 6343099-1 | 64311887 | 3 | 3 | 1 | 10 | 17 | 42,50 | 6373436-2 | 39236975 | 5 | 1 | 1 | 12 | 19 | 47,50 |
| 6343253-6 | 49184889 | 4 | 1 | 2 | 11 | 18 | 45,00 | 6373953-4 | 19106574 | 5 | 3 | 2 | 8 | 18 | 45,00 |
| 6343333-8 | 488132253 | 5 | 2 | 3 | 8 | 18 | 45,00 | 6374173-3 | 52152412X | 2 | 2 | 1 | 10 | 15 | 37,50 |
| 6343343-5 | 52899043 | 4 | 2 | 1 | 10 | 17 | 42,50 | 6374740-5 | 38635302 | 5 | 3 | 2 | 8 | 18 | 45,00 |
| 6343630-2 | 40776258 | 5 | 1 | 2 | 9 | 17 | 42,50 | 6375332-4 | 41725877 | 2 | 3 | 0 | 10 | 15 | 37,50 |
| 6343945-0 | 50195666 | 5 | 2 | 3 | 7 | 17 | 42,50 | 6375353-7 | 256538335 | 3 | 2 | 1 | 8 | 14 | 35,00 |
| 6344075-0 | 38774257 | 3 | 1 | 2 | 9 | 15 | 37,50 | 6375661-7 | 2006005107440 | 4 | 2 | 3 | 10 | 19 | 47,50 |
| 6344152-7 | 34416258 | 5 | 2 | 2 | 9 | 18 | 45,00 | 6375848-2 | 27809594 | 2 | 1 | 1 | 9 | 13 | 32,50 |
| 6344237-0 | 37264689 X | 4 | 2 | 1 | 9 | 16 | 40,00 | 6376201-3 | 467180775 | 5 | 3 | 1 | 10 | 19 | 47,50 |
| 6344269-8 | 44991879 | 5 | 2 | 1 | 11 | 19 | 47,50 | 6376382-6 | 27847377 | 6 | 2 | 1 | 4 | 13 | 32,50 |
| 6344440-2 | 382409437 | 3 | 1 | 2 | 8 | 14 | 35,00 | 6376704-0 | 48031938 | 3 | 1 | 3 | 9 | 16 | 40,00 |
| 6344544-1 | 418644056 | 5 | 1 | 2 | 9 | 17 | 42,50 | 6376894-1 | 27671789 | 3 | 2 | 2 | 7 | 14 | 35,00 |
| 6344625-1 | 20553804 | 2 | 2 | 2 | 7 | 13 | 32,50 | 6377156-0 | 49045986 | 4 | 4 | 1 | 10 | 19 | 47,50 |
| 6344780-0 | 37646222 | 5 | 2 | 1 | 11 | 19 | 47,50 | 6377163-2 | 28612177 | 3 | 2 | 2 | 10 | 17 | 42,50 |
| 6345157-3 | 28186610 | 1 | 2 | 1 | 6 | 10 | 25,00 | 6377184-5 | 32853146 | 7 | 2 | 0 | 9 | 18 | 45,00 |
| 6345178-6 | 402079504 | 5 | 2 | 2 | 9 | 18 | 45,00 | 6377699-5 | 285749675 | 3 | 1 | 2 | 6 | 12 | 30,00 |
| 6345376-2 | 487666768 | 4 | 2 | 2 | 10 | 18 | 45,00 | 6377892-0 | 46944349 | 5 | 2 | 2 | 10 | 19 | 47,50 |
| 6345402-5 | 23233403 | 2 | 2 | 1 | 11 | 16 | 40,00 | 6377973-0 | 22719920 | 1 | 2 | 2 | 12 | 17 | 42,50 |
| 6345647-8 | 63673885 | 4 | 2 | 2 | 8 | 16 | 40,00 | 6378064-0 | 38368535 | 4 | 1 | 3 | 11 | 19 | 47,50 |
| 6345896-9 | 06823051270 | 3 | 1 | 3 | 10 | 17 | 42,50 | 6378095-0 | 35178171 | 3 | 1 | 2 | 10 | 16 | 40,00 |
| 6345956-6 | 43397775 | 2 | 4 | 1 | 8 | 15 | 37,50 | 6378522-6 | 34650104 | 4 | 2 | 3 | 8 | 17 | 42,50 |
| 6346069-6 | 56.933.733 1 | 6 | 2 | 2 | 8 | 18 | 45,00 | 6378945-0 | 449918464 | 4 | 1 | 2 | 10 | 17 | 42,50 |
| 6346272-9 | 53041505 | 4 | 3 | 2 | 9 | 18 | 45,00 | 6378997-3 | 24514034 | 1 | 3 | 0 | 8 | 12 | 30,00 |
| 6346391-1 | 28868439 | 4 | 2 | 3 | 10 | 19 | 47,50 | 6379104-8 | 17936510 | 1 | 2 | 0 | 7 | 10 | 25,00 |
| 6346471-3 | 415921594 | 2 | 2 | 1 | 7 | 12 | 30,00 | 6379136-6 | 484454456 | 3 | 1 | 1 | 11 | 16 | 40,00 |
| 6346537-0 | 41866187X | 5 | 2 | 2 | 10 | 19 | 47,50 | 6379198-6 | 44669163 | 5 | 2 | 2 | 10 | 19 | 47,50 |
| 6346740-2 | 390162541 | 5 | 2 | 1 | 6 | 14 | 35,00 | 6379210-9 | 18 532 008 | 3 | 3 | 0 | 8 | 14 | 35,00 |
| 6346801-8 | 340403615 | 1 | 1 | 0 | 6 | 8 | 20,00 | 6379299-0 | 34869913 | 3 | 3 | 1 | 8 | 15 | 37,50 |
| 6346859-0 | 63397997 | 4 | 2 | 2 | 10 | 18 | 45,00 | 6379380-6 | 23040431 | 1 | 2 | 2 | 10 | 15 | 37,50 |
| 6346866-2 | 40159266 | 2 | 3 | 2 | 5 | 12 | 30,00 | 6379558-2 | 42754536 | 6 | 3 | 1 | 4 | 14 | 35,00 |
| 6346974-0 | 38.511.695.0 | 4 | 1 | 2 | 6 | 13 | 32,50 | 6379749-6 | 328940185 | 6 | 2 | 1 | 10 | 19 | 47,50 |
| 6347072-1 | 41440378 | 6 | 2 | 3 | 7 | 18 | 45,00 | 6379823-9 | 30529305 | 3 | 2 | 0 | 13 | 18 | 45,00 |
| 6347303-8 | 559387891 | 2 | 2 | 2 | 11 | 17 | 42,50 | 6379829-8 | 42249561 | 3 | 2 | 2 | 11 | 18 | 45,00 |
| 6347331-3 | 30120053 | 5 | 1 | 4 | 7 | 17 | 42,50 | 6379865-4 | 42997940 | 3 | 2 | 1 | 7 | 13 | 32,50 |
| 6347407-7 | 34017369 | 3 | 2 | 0 | 10 | 15 | 37,50 | 6379891-3 | 45295111 | 3 | 3 | 1 | 10 | 17 | 42,50 |
| 6347623-1 | 41725665 | 4 | 3 | 0 | 9 | 16 | 40,00 | 6379909-0 | 1548849286 | 2 | 3 | 1 | 9 | 15 | 37,50 |
| 6347733-5 | 18254996 | 4 | 3 | 0 | 9 | 16 | 40,00 | 6380105-1 | 39301710 | 5 | 2 | 1 | 8 | 16 | 40,00 |
| 6349903-7 | 29319074 | 5 | 2 | 1 | 7 | 15 | 37,50 | 6380204-0 | 64077057 | 5 | 2 | 1 | 10 | 18 | 45,00 |
| 6352010-9 | 40330434 | 3 | 1 | 1 | 11 | 16 | 40,00 | 6380232-5 | 42548239 | 5 | 2 | 1 | 8 | 16 | 40,00 |
| 6352174-1 | 37.465.175 | 9 | 1 | 2 | 7 | 19 | 47,50 | 6380244-9 | 34407957 | 4 | 1 | 1 | 7 | 13 | 32,50 |
| 6352271-3 | 30733945 | 2 | 2 | 3 | 10 | 17 | 42,50 | 6380266-0 | 24889971 | 2 | 1 | 2 | 6 | 11 | 27,50 |
| 6352428-7 | 58783035 | 2 | 2 | 1 | 8 | 13 | 32,50 | 6380269-4 | 40194223 | 2 | 2 | 2 | 13 | 19 | 47,50 |
| 6353090-2 | 38032475 | 5 | 1 | 4 | 8 | 18 | 45,00 | 6380429-8 | 33899463 | 4 | 2 | 2 | 9 | 17 | 42,50 |
| 6354314-1 | 41387138 | 3 | 1 | 1 | 7 | 12 | 30,00 | 6380479-4 | 39.917.667 | 3 | 1 | 3 | 11 | 18 | 45,00 |
| 6355183-7 | 19963430 | 6 | 3 | 2 | 8 | 19 | 47,50 | 6380753-0 | 32596434 | 2 | 2 | 0 | 15 | 19 | 47,50 |
| 63 | | | | | | | | | | | | | | | |

Candidatos(as) Habilitados(as)**Cargo-001 Agente de Transporte e Trânsito VII**

| Nome | Inscrição | Documento | Data Nasc. | Jurado | LP | MT | NI | CE | Pontos | Nota Obj | Situação |
|--|-----------|------------|------------|--------|----|----|----|----|--------|----------|--------------------------|
| ABRAAO JOSE DE ALMEIDA | 6295622 1 | 44124750 | 22/07/1988 | N | 5 | 1 | 1 | 13 | 20 | 50,00 | Eliminado |
| ADEMIR SILVA SOUZA | 6347320 8 | 32893997 | 29/10/1974 | N | 8 | 1 | 2 | 12 | 23 | 57,50 | Habilitado/Não convocado |
| ADILSON NUNES DOS SANTOS | 6376597 7 | 36748351 | 03/07/1983 | N | 7 | 2 | 2 | 12 | 23 | 57,50 | Habilitado/Não convocado |
| ADRIAN EZIQUEL BARBOSA DO NASCIMENTO MACHADO | 6329155 0 | 56.131.099 | 23/07/2003 | N | 4 | 3 | 4 | 10 | 21 | 52,50 | Habilitado/Não convocado |
| ADRIANO ALMEIDA DE ANDRADE | 6259597 0 | 33764786 | 29/05/1983 | N | 4 | 3 | 3 | 14 | 24 | 60,00 | Habilitado/Não convocado |
| ADRIANO AZEVEDO DOS SANTOS | 6302870 0 | 43812950 | 01/05/1987 | N | 6 | 1 | | 14 | 21 | 52,50 | Habilitado/Não convocado |
| ADRIANO DA SILVA GONCALVES | 6224008 0 | 29801251 | 27/08/1984 | N | 8 | 5 | 3 | 13 | 29 | 72,50 | Convocado 2ª Fase |
| ADRIANO RIBEIRO DA SILVA | 6228885 7 | 36097496 | 04/12/1984 | N | 6 | 2 | 2 | 11 | 21 | 52,50 | Habilitado/Não convocado |
| ADRIANO VIEIRA SILVA | 6180014 7 | 5722272 | 25/08/1983 | N | 3 | 1 | 1 | 15 | 20 | 50,00 | Eliminado |
| AGENILDO ALVES DE LIMA | 6316010 2 | 22108859 | 30/07/1969 | N | 4 | 4 | 1 | 11 | 20 | 50,00 | Eliminado |
| AILTON JOSE DA SILVA JUNIOR | 6183548 0 | 29360684 | 06/01/1986 | N | 5 | 5 | 1 | 12 | 23 | 57,50 | Habilitado/Não convocado |
| AILTON PEREIRA SANTOS | 6347076 4 | 38599793 | 29/05/1985 | N | 5 | 3 | 2 | 10 | 20 | 50,00 | Eliminado |
| ALAN MOTA DE MORAIS | 6237817 1 | 36696618 | 20/10/1979 | N | 3 | 4 | 2 | 11 | 20 | 50,00 | Eliminado |
| ALBERTO LIRA SANTOS | 6315773 0 | 28334650 | 06/01/1981 | N | 9 | 2 | 3 | 17 | 31 | 77,50 | Convocado 2ª Fase |
| ALBERTO PILLON JUNIOR | 6320649 8 | 34727353 | 07/05/1983 | N | 6 | 1 | 3 | 14 | 24 | 60,00 | Habilitado/Não convocado |
| ALCIDES JOSE DA CONCEICAO E | 6186958 9 | 32084358 | 10/08/1985 | N | 3 | 1 | 3 | 14 | 21 | 52,50 | Habilitado/Não convocado |
| ALESSIO DOS SANTOS SILVA | 6203564 9 | 47381252 | 26/03/1991 | N | 3 | 5 | 2 | 17 | 27 | 67,50 | Convocado 2ª Fase |
| ALEX ALLISON DE OLIVEIRA NUNES | 6183635 4 | 64872834 | 24/11/1992 | N | 3 | 4 | 2 | 11 | 20 | 50,00 | Eliminado |
| ALEX DE SOUZA BAINHA LOPES | 6183764 4 | 48306693 | 11/05/1992 | N | 2 | 3 | 3 | 16 | 24 | 60,00 | Convocado 2ª Fase |
| ALEX ELVIS DOS SANTOS OLIVEIRA | 6185916 8 | 40699525 | 15/08/1982 | N | 7 | 2 | 2 | 17 | 28 | 70,00 | Convocado 2ª Fase |
| ALEX JULIO MARTINS | 6213741 7 | 43008594 | 09/10/1993 | N | 5 | 5 | 4 | 14 | 28 | 70,00 | Convocado 2ª Fase |
| ALEX MARINO DOS SANTOS | 6199892 3 | 34481727 | 24/09/1980 | N | 6 | 4 | 4 | 16 | 30 | 75,00 | Convocado 2ª Fase |
| ALEX SANDRO ALVES DE SOUZA | 6179246 2 | 62657410 | 21/06/1988 | N | 5 | 2 | 1 | 17 | 25 | 62,50 | Convocado 2ª Fase |
| ALEX SANDRO SOARES DA SILVA | 6201247 9 | 26479327 | 07/03/1979 | N | 7 | 3 | 1 | 15 | 26 | 65,00 | Convocado 2ª Fase |
| ALEX SILVA LIMA | 6178950 0 | 326401684 | 16/02/1984 | N | 5 | 2 | 3 | 12 | 22 | 55,00 | Habilitado/Não convocado |
| ALEXANDRE ALMEIDA OLIVEIRA | 6308603 4 | 49053013 | 17/03/1993 | N | 5 | 1 | 1 | 14 | 21 | 52,50 | Habilitado/Não convocado |
| ALEXANDRE AUGUSTO DA ENCARNACAO | 6298967 7 | 32620436 | 25/01/1982 | N | 6 | 3 | 1 | 13 | 23 | 57,50 | Habilitado/Não convocado |
| ALEXANDRE CALDEIRA PEREIRA | 6378249 9 | 47293642 | 05/11/1990 | N | 9 | 5 | 4 | 13 | 31 | 77,50 | Convocado 2ª Fase |
| ALEXANDRE DOMINGUES DA SILVA | 6298950 2 | 28885198 | 23/01/1978 | N | 7 | 5 | 2 | 13 | 27 | 67,50 | Convocado 2ª Fase |
| ALEXANDRE MOTA DE OLIVEIRA | 6332726 0 | 34142581 | 07/08/1982 | N | 5 | 4 | 2 | 14 | 25 | 62,50 | Convocado 2ª Fase |
| ALEXANDRE NEVES DOS SANTOS | 6324683 0 | 34481726X | 20/09/1982 | N | 5 | 4 | 1 | 11 | 21 | 52,50 | Habilitado/Não convocado |
| ALEXANDRE VITOR | 6198292 0 | 36697265 | 08/10/1974 | N | 4 | 2 | 1 | 17 | 24 | 60,00 | Convocado 2ª Fase |
| ALEXSANDRO SILVA DE ARAUJO | 6231107 7 | 56030368 | 12/04/2000 | N | 4 | 2 | 2 | 13 | 21 | 52,50 | Habilitado/Não convocado |
| ALISSON DAX JORGE | 6236641 6 | 44501429 | 27/07/1988 | N | 5 | 3 | 1 | 13 | 22 | 55,00 | Habilitado/Não convocado |
| ALISSON DE ARAUJO MACEDO | 6218481 4 | 38177899 | 07/07/1997 | N | 2 | 3 | 4 | 11 | 20 | 50,00 | Eliminado |
| ALLAN VLADIMIR | 6379416 0 | 60165789 | 24/11/1992 | N | 3 | 4 | 2 | 11 | 20 | 50,00 | Habilitado/Não convocado |
| ALVARO LUCIAN DO NASCIMENTO | 6302287 7 | 521109644 | 26/07/1996 | N | 7 | 2 | 2 | 14 | 25 | 62,50 | Convocado 2ª Fase |
| AMADOR MENDES BARBOZA | 6195844 1 | 13982059 | 18/09/1962 | N | 5 | 4 | 1 | 12 | 22 | 55,00 | Habilitado/Não convocado |
| AMANDA DOM PEDRO DE CASTRO | 6295678 7 | 47479797 | 20/06/1991 | N | 6 | 1 | 3 | 18 | 28 | 70,00 | Convocado 2ª Fase |
| ANDERSON CLEITON SILVA CAMPOS | 6277184 1 | 1933701 | 15/09/1980 | N | 7 | 3 | 4 | 16 | 30 | 75,00 | Convocado 2ª Fase |
| ANDERSON DE SOUZA LACERDA | 6186407 2 | 45026877 | 04/04/1989 | N | 7 | 2 | 3 | 10 | 22 | 55,00 | Habilitado/Não convocado |
| ANDERSON JOSE DA SILVA | 6187636 4 | 7354056 | 09/08/1989 | N | 3 | 2 | 4 | 19 | 28 | 70,00 | Convocado 2ª Fase |
| ANDRE CARREIRA SAMPAIO | 6371428 0 | 25604177 | 06/01/1981 | N | 5 | 3 | 1 | 13 | 22 | 55,00 | Habilitado/Não convocado |
| ANDRE DE LIMA ALBUQUERQUE | 6201513 3 | 34847256 | 09/04/1985 | N | 7 | 3 | 3 | 14 | 27 | 67,50 | Convocado 2ª Fase |
| ANDRE DE OLIVEIRA SOUZA | 6287660 0 | 428924530 | 14/12/1987 | N | 6 | 3 | 3 | 17 | 29 | 72,50 | Convocado 2ª Fase |
| ANDRE EVANGELISTA DE FARIAS | 6181238 2 | 55757693 | 08/04/2000 | N | 5 | 4 | 1 | 10 | 20 | 50,00 | Habilitado/Não convocado |
| ANDRE MILITAO DE OLIVEIRA | 6198485 0 | 34660686 | 23/11/1980 | N | 5 | 2 | 3 | 10 | 20 | 50,00 | Eliminado |
| ANDRE OLIVEIRA DOS SANTOS | 6200478 6 | 32918846 | 04/04/1982 | N | 6 | 5 | 5 | 18 | 34 | 85,00 | Convocado 2ª Fase |
| ANTONIO ARITANIO JUCA DE CASTRO | 6273715 5 | 628669100 | 16/10/1993 | N | 6 | 3 | 1 | 16 | 26 | 65,00 | Convocado 2ª Fase |
| ANTONIO MARCO DO AMARAL | 6286662 1 | 16685649 | 11/01/1966 | N | 4 | 2 | 3 | 16 | 25 | 62,50 | Convocado 2ª Fase |
| ANTONIO SIDNEI DAINOSKI | 6375640 4 | 65035061 | 25/08/1996 | N | 5 | 3 | 4 | 10 | 22 | 55,00 | Habilitado/Não convocado |
| ARIOVALDO LEITE JUNIOR | 6295998 0 | 22430864 | 25/02/1979 | N | 7 | 2 | 1 | 16 | 26 | 65,00 | Convocado 2ª Fase |
| ARNALDO HENRIQUE DE AQUINO | 6184875 1 | 301449351 | 28/03/1979 | N | 5 | 4 | | 14 | 23 | 57,50 | Convocado 2ª Fase |
| ASTENORE DOS SANTOS MIRANDA | 6325443 3 | 41313492 | 09/06/1982 | N | 4 | 1 | 3 | 13 | 21 | 52,50 | Habilitado/Não convocado |
| AUGUSTO FERNANDES PELEGRINI QUIN | 6247099 0 | 37175102 | 27/01/1992 | N | 6 | 3 | 3 | 10 | 22 | 55,00 | Habilitado/Não convocado |
| BEATRIZ THIMM FERNANDES DE ANDRADE | 6373619 5 | 54269677 | 20/09/2002 | N | 8 | 3 | 3 | 14 | 28 | 70,00 | Convocado 2ª Fase |
| BENEDITO AMBROSIO DE ALMEIDA | 6238837 1 | 25632073 | 29/04/1973 | N | 5 | 3 | 3 | 16 | 27 | 67,50 | Convocado 2ª Fase |
| BENEDITO ROBERTO DE OLIVEIRA | 6380796 3 | 54795855 | 09/09/1978 | N | 4 | 3 | 3 | 10 | 20 | 50,00 | Eliminado |
| BENTO TERTULIANO DE OLIVEIRA | 6322895 5 | 21640108 | 23/01/1968 | N | 6 | 3 | | 15 | 24 | 60,00 | Convocado 2ª Fase |
| BERNARD VILLELA SANDRI | 6380800 5 | 56758123 | 22/07/2003 | N | 6 | 3 | 2 | 11 | 22 | 55,00 | Habilitado/Não convocado |
| BIANCA FERNANDES GOMES | 6371639 9 | 48996590 | 30/06/1993 | N | 8 | 4 | 5 | 13 | 30 | 75,00 | Convocado 2ª Fase |
| BRUNA RAMOS MIGUEL | 6333429 1 | 48769561 | 01/08/1992 | N | 5 | 2 | 2 | 13 | 22 | 55,00 | Habilitado/Não convocado |
| BRUNO CORREIA DE SOUZA | 6330319 1 | 47083291 | 22/01/1989 | N | 8 | 4 | 2 | 10 | 24 | 60,00 | Habilitado/Não convocado |
| BRUNO LIMA DOS SANTOS | 6307320 0 | 46350306 | 29/03/1990 | N | 6 | 3 | 2 | 12 | 23 | 57,50 | Habilitado/Não convocado |
| BRUNO MAIA FIORILUGLIO | 6234177 4 | 42590572 | 25/09/1987 | N | 7 | 3 | | 13 | 23 | 57,50 | Habilitado/Não convocado |
| BRUNO OLIVEIRA SOUZA | 6356159 0 | 48962731 | 09/06/1993 | N | 7 | 4 | 1 | 12 | 24 | 60,00 | Convocado 2ª Fase |
| BRUNO PELLEGRINO DE SOUZA | 6309066 0 | 50780469 | 11/11/1977 | N | 9 | 3 | 4 | 11 | 27 | 67,50 | Convocado 2ª Fase |
| BUNO GOMES DE ALBUQUERQUE | 6358040 3 | 39882490 | 01/06/2003 | N | 6 | 2 | 2 | 10 | 20 | 50,00 | Eliminado |
| CAMILA BARIANI | 6376093 2 | 28929469 | 30/03/1983 | N | 5 | 2 | 3 | 12 | 22 | 55,00 | Habilitado/Não convocado |
| CARLOS EDUARDO DE OLIVEIRA AGUIAR | 6328809 5 | 41814886 | 28/01/1984 | N | 5 | 1 | 3 | 11 | 20 | 50,00 | Eliminado |
| CARLOS EDUARDO PITHAN DIAS | 6311104 7 | 27728204 | 19/08/1987 | N | 5 | 3 | 3 | 14 | 25 | 62,50 | Convocado 2ª Fase |
| CARLOS EDUARDO SILVEIRA MANO | 6372445 6 | 301321796 | 24/05/1979 | N | 9 | 3 | 2 | 14 | 28 | 70,00 | Convocado 2ª Fase |
| CARLOS EDUARDO SILVERIO BENTO | 6179338 8 | 331676692 | 14/11/1985 | N | 8 | 3 | 3 | 16 | 30 | 75,00 | Convocado 2ª Fase |
| CARLOS GENESIS GOMES SILVA | 6231378 9 | 28582044 | 05/05/1974 | N | 4 | 2 | 1 | 14 | 21 | 52,50 | Habilitado/Não convocado |
| CARLOS MAGNO DOS PRAZERES BARBOSA | 6365879 8 | 28296034 | 16/01/1978 | N | 8 | 4 | 2 | 16 | 30 | 75,00 | Convocado 2ª Fase |
| CARLOS ROBERTO BORGES JONAS | 6265777 1 | 28404829 | 29/03/1977 | N | 5 | 1 | 2 | 14 | 22 | 55,00 | Habilitado/Não convocado |
| CARLOS RODRIGUES DE CALDAS | 6223760 8 | 50020389 | 13/04/1988 | N | 6 | 2 | 1 | 17 | 26 | 65,00 | Convocado 2ª Fase |
| CAROLINA OLIVEIRA SANTOS | 6376624 8 | 37677516 | 30/06/1999 | N | 5 | 3 | 3 | 11 | 22 | 55,00 | Habilitado/Não convocado |
| CESAR AUGUSTO DE SOUZA MARIANO | 6378010 0 | 35006130 | 28/10/1991 | N | 6 | 3 | 4 | 10 | 23 | 57,50 | Habilitado/Não convocado |
| CESAR DANTAS FRAGA | 6300297 3 | 39791698 | 31/05/1999 | N | 5 | 2 | 2 | 15 | 24 | 60,00 | Convocado 2ª Fase |
| CEZAR AUGUSTO BATISTA SANTOS | 6358853 6 | 40499623 | 03/04/1987 | N | 5 | 4 | 3 | 10 | 22 | 55,00 | Habilitado/Não convocado |
| CHARLES FEITOSA DOS SANTOS | 6186012 3 | 39316201 | 19/08/1996 | N | 5 | 3 | 3 | 9 | 20 | 50,00 | Eliminado |
| CHARLES WILLIAM CREMA PELLEGRINO | 6373434 6 | 40498767 | 16/11/1985 | N | 4 | 4 | 3 | 13 | 24 | 60,00 | Habilitado/Não convocado |
| CHARLES WINDSON PONTES | 6178977 1 | 27728325 | 14/03/1978 | N | 4 | 2 | 3 | 11 | 20 | 50,00 | Eliminado |
| CIRO MARCOS DE AQUINO | 6315856 6 | 33110808 | 28/09/1980 | N | 7 | 2 | 1 | 10 | 20 | 50,00 | Eliminado |
| CLAUDENIR RODRIGUES ALVES | 6199039 6 | 47311529 | 02/02/1991 | N | 6 | 2 | 3 | 14 | 25 | 62,50 | Convocado 2ª Fase |
| CLAUDIO PEREIRA DA SILVA | 6334545 5 | 27953570 | 01/02/1977 | N | 6 | 2 | 1 | 11 | 20 | 50,00 | Habilitado/Não convocado |
| CLAUDIO ROBERTO PEREIRA | 6299299 6 | 25706257 | 12/01/1976 | N | 4 | 2 | 2 | 13 | 21 | 52,50 | Habilitado/Não convocado |
| CLAYTON ALVES MESQUITA | 6379714 3 | 45010087 | 24/03/1989 | N | 5 | 2 | 1 | 13 | 21 | 52,50 | Habilitado/Não convocado |
| CLAYTON DE CASSIO CAMPOS DORIGUETTO | 6321647 7 | 45265162 | 06/06/1983 | N | 7 | 4 | 4 | 11 | 26 | 65,00 | Convocado 2ª Fase |
| CLAYTON PEREIRA DE SOUZA | 6180834 2 | 494559160 | 23/04/1992 | N | 7 | 3 | 4 | 15 | 29 | 72,50 | Convocado 2ª Fase |
| CLEBERSON ALVES DE ALBUQUERQUE | 6178420 6 | 43251989 | 16/07/1984 | N | 8 | 3 | 2 | 13 | 26 | 65,00 | Convocado 2ª Fase |
| CLEBIO MACEDO DE OLIVEIRA | 6224656 9 | 40475566 | 10/05/1984 | N | 3 | 3 | 1 | 16 | 23 | 57,50 | Habilitado/Não convocado |
| CLEIDIANI DA SILVA MACEDO | 6296746 0 | 49422872 | 15/07/1993 | N | 5 | 3 | 2 | 12 | 22 | 55,00 | Habilitado/Não convocado |
| CLEITON ARAUJO DA SILVA | 6272687 0 | 68006897 | 08/11/1989 | N | 8 | 2 | 3 | 15 | 28 | 70,00 | Convocado 2ª Fase |
| CLEITON GOMES DE ANDRADE | 6183493 9 | 44113048 | 03/04/1992 | N | 7 | 2 | 2 | 9 | 20 | 50,00 | Eliminado |
| CLEITON UESLEI BARBOSA DOS SANTOS | 6276317 2 | 29416364 | 19/03/1990 | N | 5 | 3 | 2 | 17 | 27 | 67,50 | Convocado 2ª Fase |
| CRISTIANO ALVES RIBEIRO | 6185682 7 | 29938848 | 21/11/1978 | N | 3 | 2 | 2 | 14 | 21 | 52,50 | Habilitado/Não convocado |
| CRISTIANO CESAR CAMPOS DORIGUETTO | 6326205 3 | 29319630 | 02/04/1978 | N | 5 | 2 | 1 | 13 | 21 | 52,50 | Habilitado/Não convocado |
| CRISTIANO CRISTOVAO DE SOUZA | 6361649 1 | 45895342 | 08/11/1980 | N | 4 | 3 | 2 | 15 | 24 | 60,00 | Habilitado/Não convocado |
| CRISTIANO DIAS DE SOUZA | 6347004 7 | 35088962 | 15/01/1991 | N | 7 | 3 | 2 | 13 | 25 | 62,50 | Convocado 2ª Fase |
| CRISTIANO HIPOLITO FERREIRA | 6185831 5 | 28130996 | 16/05/1978 | N | 4 | 3 | 2 | 12 | 21 | 52,50 | Habilitado/Não |

| | | | | | | | | | | | | |
|---|---------|---|---------------|------------|---|----|---|-----|----|----|-------|--------------------------|
| DAVID BRANDAO DE MESQUITA | 6377140 | 3 | 36390963 | 13/09/1991 | N | 6 | 3 | 3 | 12 | 24 | 60,00 | Habilitado/Não convocado |
| DAVID MELO DE OLIVEIRA JUNIOR | 6216485 | 6 | 874961 | 23/03/1987 | N | 8 | 2 | 2 | 18 | 30 | 75,00 | Convocado 2ª Fase |
| DAVID ROCHA DE SOUSA | 6294398 | 7 | 41415935 | 06/12/1987 | N | 5 | 2 | 1 | 14 | 22 | 55,00 | Habilitado/Não convocado |
| DAYANE APARECIDA BOTELHO PEIXOTO | 6372602 | 5 | 49636522 | 31/05/1993 | N | 4 | 1 | 2 | 14 | 21 | 52,50 | Habilitado/Não convocado |
| DEBORA DOS SANTOS OLIVEIRA | 6316931 | 2 | 48070951 | 20/09/1991 | N | 4 | 2 | 2 | 13 | 21 | 52,50 | Habilitado/Não convocado |
| DEILTON FREITAS DA SILVA | 6350790 | 0 | 377449210 | 10/05/1980 | N | 6 | 2 | 3 | 9 | 20 | 50,00 | Convocado 2ª Fase |
| DEMERVAL DE CARVALHO JUNIOR | 6304227 | 4 | 50369982 | 13/07/1996 | N | 6 | 4 | 2 | 15 | 27 | 67,50 | Convocado 2ª Fase |
| DENILSON LUCAS RODRIGUES | 6310514 | 4 | 40747849 | 25/01/1985 | N | 7 | 5 | 1 | 15 | 28 | 70,00 | Convocado 2ª Fase |
| DENIS CLAYTON RIBEIRO SIQUEIRA | 6346455 | 1 | 27449087 | 29/01/1980 | N | 4 | 3 | 3 | 12 | 22 | 55,00 | Habilitado/Não convocado |
| DENISE DOS SANTOS OLIVEIRA | 6316932 | 0 | 48070753 | 20/09/1991 | N | 5 | 2 | 2 | 14 | 23 | 57,50 | Habilitado/Não convocado |
| DENNIS PEREIRA DE SOUZA | 6198261 | 0 | 40918311 | 18/11/1986 | N | 7 | 2 | 3 | 13 | 25 | 62,50 | Convocado 2ª Fase |
| DENY ZOLOTAREFF DOS SANTOS | 6183398 | 3 | 323996838 | 22/11/1978 | N | 5 | 5 | 2 | 16 | 28 | 70,00 | Convocado 2ª Fase |
| DIEGO ALMEIDA DA SILVA | 6220831 | 4 | 347957833 | 11/06/1993 | N | 4 | 3 | 1 | 14 | 22 | 55,00 | Habilitado/Não convocado |
| DIEGO ARAUJO SIMONI | 6372889 | 3 | 49337761X | 01/08/1991 | N | 8 | 3 | 3 | 11 | 25 | 62,50 | Convocado 2ª Fase |
| DIEGO GABRIEL JARIMBA FREITAS | 6181364 | 8 | 43884521 | 15/09/1986 | N | 6 | 2 | 1 | 13 | 22 | 55,00 | Habilitado/Não convocado |
| DIOGO RUFINO GOMES GONCALVES | 6345484 | 0 | 32406763X | 12/08/1986 | N | 8 | 2 | 4 | 13 | 27 | 67,50 | Convocado 2ª Fase |
| DIOGO SANDRE SANTANA | 6238062 | 1 | 46942190 | 26/11/1989 | N | 5 | 4 | 4 | 12 | 25 | 62,50 | Convocado 2ª Fase |
| DJYANE ALINE DA SILVA ARAGAO | 6221072 | 6 | 40698321 | 08/12/1983 | N | 3 | 1 | 3 | 13 | 20 | 50,00 | Eliminado |
| DOUGLAS APARECIDO LIMA DA SILVA MACEDO | 6335355 | 5 | 46810524 | 07/07/1988 | N | 9 | 5 | 4 | 17 | 35 | 87,50 | Convocado 2ª Fase |
| DOUGLAS PINTO DE OLIVEIRA | 6328554 | 1 | 41661645 | 13/04/1985 | N | 6 | 3 | 3 | 18 | 30 | 75,00 | Convocado 2ª Fase |
| DOUGLAS RIBEIRO DE ALMEIDA | 6181217 | 0 | 38832801 | 26/07/1997 | N | 4 | 3 | 3 | 10 | 20 | 50,00 | Habilitado/Não convocado |
| DOUGLAS SILVESTRE COSTA FILHO | 6346993 | 6 | 25753499 | 13/06/1977 | N | 5 | 2 | 4 | 9 | 20 | 50,00 | Eliminado |
| EBANO DAMIAO DOS SANTOS DE OLIVEIRA | 6368848 | 4 | 526661951 | 15/09/1987 | N | 4 | 2 | 2 | 14 | 22 | 55,00 | Habilitado/Não convocado |
| ED CARLOS SILVA CARNEIRO | 6304979 | 1 | 52435444 | 30/12/2002 | N | 6 | 5 | 5 | 9 | 25 | 62,50 | Convocado 2ª Fase |
| EDER DE SIQUEIRA | 6189483 | 4 | 40407799 | 04/07/1986 | N | 5 | 4 | 3 | 15 | 27 | 67,50 | Convocado 2ª Fase |
| EDINALDO LINO DA SILVA | 6347401 | 8 | 26316729 | 18/03/1965 | N | 5 | 2 | 3 | 12 | 22 | 55,00 | Habilitado/Não convocado |
| EDMILSON PEREIRA | 6357960 | 0 | 23884640 | 05/02/1976 | N | 4 | 3 | 2 | 13 | 22 | 55,00 | Habilitado/Não convocado |
| EDNARIO GOMES DA CONCEICAO | 6216927 | 0 | 29260992 | 14/11/1975 | N | 5 | 4 | 3 | 16 | 28 | 70,00 | Convocado 2ª Fase |
| EDNEI DE SOUZA OLIVEIRA | 6380883 | 8 | 450239858 | 27/04/1989 | N | 5 | 2 | 2 | 14 | 23 | 57,50 | Habilitado/Não convocado |
| EDSON LIMA GOMES | 6199296 | 8 | 386218705 | 25/01/1973 | N | 7 | 2 | 1 | 14 | 24 | 60,00 | Habilitado/Não convocado |
| EDUARDO ALVES DE SOUZA | 6319011 | 7 | 07388497 | 15/03/1966 | N | 6 | 4 | 2 | 12 | 24 | 60,00 | Habilitado/Não convocado |
| EDUARDO PIRES SARMENTO | 6321144 | 0 | 48751685 | 18/09/1992 | N | 7 | 2 | 3 | 19 | 31 | 77,50 | Convocado 2ª Fase |
| EDUARDO SATORU SUGIURA | 6190947 | 5 | 25203865 | 21/01/1977 | N | 4 | 2 | 2 | 16 | 24 | 60,00 | Convocado 2ª Fase |
| ELIAS SANTOS DE SOUZA | 6373187 | 8 | 38369793 | 17/02/2001 | N | 8 | 1 | 3 | 17 | 29 | 72,50 | Convocado 2ª Fase |
| ELIAS VENTURIN BARBOSA | 6296617 | 0 | 52462501 | 28/07/1997 | N | 5 | 2 | 3 | 10 | 20 | 50,00 | Habilitado/Não convocado |
| ELICAR DIAS DE OLIVEIRA | 6314293 | 7 | 43435964 | 10/09/1986 | N | 5 | 3 | 2 | 11 | 21 | 52,50 | Habilitado/Não convocado |
| ELIEL DA SILVA ESTEVAO BEZERRA | 6296403 | 8 | 3085711 | 16/06/1988 | N | 3 | 2 | 2 | 16 | 23 | 57,50 | Habilitado/Não convocado |
| ELIS PAULA FERNANDA SANTOS | 6376100 | 9 | 472375982 | 18/08/1990 | N | 5 | 3 | 3 | 9 | 20 | 50,00 | Habilitado/Não convocado |
| ELTON RIBEIRO DO AMARAL | 6220075 | 5 | 22024027 | 19/04/1975 | N | 5 | 3 | 2 | 18 | 28 | 70,00 | Convocado 2ª Fase |
| ELVIS DE BARROS SANTOS | 6332429 | 6 | 43591299 | 18/11/1987 | N | 4 | 3 | 1 | 13 | 21 | 52,50 | Habilitado/Não convocado |
| ELVIS DE SOUZA MACHADO | 6326535 | 4 | 462259572 | 27/10/1989 | N | 4 | 2 | 2 | 14 | 22 | 55,00 | Habilitado/Não convocado |
| ELY BERNARDO NETO | 6375528 | 9 | 5977075 | 21/09/2001 | N | 7 | 1 | 3 | 11 | 22 | 55,00 | Habilitado/Não convocado |
| EMANOEL DOUGLAS MARTINS ALVES | 6285749 | 5 | 2007029019964 | 20/04/1996 | N | 9 | 2 | | 12 | 23 | 57,50 | Habilitado/Não convocado |
| EMERSON AMORIM COSTA | 6292232 | 7 | 43123972 | 24/06/1985 | N | 7 | 3 | 4 | 12 | 26 | 65,00 | Convocado 2ª Fase |
| EMERSON DOS SANTOS BANDEIRA | 6278703 | 9 | 38240216 | 27/02/1996 | N | 7 | 4 | 3 | 11 | 25 | 62,50 | Convocado 2ª Fase |
| EMERSON MESSIAS SANTOS | 6240470 | 9 | 53715421 | 29/03/1990 | N | 8 | 1 | 2 | 13 | 24 | 60,00 | Convocado 2ª Fase |
| EMERSON PINTO BARBOSA | 6186302 | 5 | 29638943 | 24/10/1978 | N | 5 | 3 | 2 | 12 | 22 | 55,00 | Habilitado/Não convocado |
| EMILTON ANTONIO DA SILVA | 6373142 | 8 | 41344306 | 02/04/1986 | N | 5 | 1 | 2 | 13 | 21 | 52,50 | Habilitado/Não convocado |
| ENIO RODRIGUES | 6272582 | 3 | 23131362 | 14/10/1973 | N | 4 | 3 | 3 | 11 | 21 | 52,50 | Habilitado/Não convocado |
| ERLANE LOPES DOS SANTOS | 6294705 | 2 | 35885316 | 25/09/1988 | N | 4 | 2 | 3 | 12 | 21 | 52,50 | Habilitado/Não convocado |
| ESEQUIEL GONCALVES DE JESUS | 6201370 | 0 | 27590887 | 04/11/1973 | N | 6 | 3 | 2 | 12 | 23 | 57,50 | Habilitado/Não convocado |
| ESTHER ANDRADE DE OLIVEIRA | 6378228 | 6 | 24272518 | 20/03/1990 | N | 10 | 5 | 4 | 14 | 33 | 82,50 | Convocado 2ª Fase |
| EURICO TEIXEIRA DE LIMA JUNIOR | 6300048 | 2 | 13001374 | 24/05/1963 | S | 8 | 4 | | 14 | 26 | 65,00 | Convocado 2ª Fase |
| EVALDO GOMES DE ABREU | 6195537 | 0 | 67123343 | 02/01/1970 | N | 8 | 3 | 3 | 15 | 29 | 72,50 | Convocado 2ª Fase |
| EVANDRO JOSE DA COSTA | 6218295 | 1 | 30 682 412 | 18/08/1973 | N | 5 | 2 | 1 | 16 | 24 | 60,00 | Convocado 2ª Fase |
| EVANILDE DE SOUSA VIEIRA | 6187833 | 2 | 54972122 | 27/08/1990 | N | 5 | 2 | 2 | 12 | 21 | 52,50 | Habilitado/Não convocado |
| EVERTON RODRIGUES JUNIOR | 6363316 | 7 | 39645426 | 04/08/2005 | N | 9 | 5 | 5 | 13 | 32 | 80,00 | Convocado 2ª Fase |
| EZIQUEL PEREIRA DE SOUZA | 6310704 | 0 | 444493840 | 02/03/1983 | N | 8 | 3 | 4 | 13 | 28 | 70,00 | Convocado 2ª Fase |
| FABIO ALVES DA SILVA | 6192995 | 6 | 8506423 | 06/06/1974 | N | 5 | 2 | 2 | 11 | 20 | 50,00 | Eliminado |
| FABIO CESAR AUGUSTO | 6217464 | 9 | 270980015 | 04/08/1977 | N | 4 | 2 | 3 | 13 | 22 | 55,00 | Habilitado/Não convocado |
| FABIO CESAR BUENO MAGALHAES | 6364021 | 0 | 40603366 | 24/10/1985 | N | 5 | 2 | 4 | 9 | 20 | 50,00 | Eliminado |
| FABIO DONIZETE TEIXEIRA BULHOES | 6180088 | 0 | 28929442 | 06/08/1977 | N | 7 | 2 | 2 | 13 | 24 | 60,00 | Convocado 2ª Fase |
| FABIO DOS SANTOS FERREIRA | 6299674 | 6 | 37919575 | 04/11/1998 | N | 6 | 3 | 4 | 11 | 24 | 60,00 | Habilitado/Não convocado |
| FABIO GUIMARAES CAMILO | 6288137 | 0 | 392372812 | 06/03/1999 | N | 7 | 3 | 2 | 17 | 29 | 72,50 | Convocado 2ª Fase |
| FABIO JOSE DE SALES | 6370607 | 5 | 43314520 | 18/11/1986 | N | 8 | 3 | 2 | 12 | 25 | 62,50 | Convocado 2ª Fase |
| FABIO LUIS MARTUCCI | 6194959 | 0 | 328765243 | 27/09/1980 | N | 6 | 3 | 2 | 14 | 25 | 62,50 | Convocado 2ª Fase |
| FABIO LUIZ DA SILVA MOURA | 6379283 | 4 | 29438387 | 24/03/1985 | N | 7 | 3 | 1 | 12 | 23 | 57,50 | Habilitado/Não convocado |
| FABIO MARCOS BERNARDES TROMBETTI JUNIOR | 6378082 | 8 | 50270550 | 18/06/2000 | N | 9 | 3 | 2 | 10 | 24 | 60,00 | Habilitado/Não convocado |
| FABIO NOBERTO DE CARVALHO | 6183620 | 6 | 33440470 | 25/06/1982 | N | 6 | 1 | 5 | 15 | 27 | 67,50 | Convocado 2ª Fase |
| FABIO RODRIGO DA SILVA | 6372642 | 4 | 33.188.409 | 03/08/1980 | N | 6 | 2 | 2 | 11 | 21 | 52,50 | Habilitado/Não convocado |
| FABIO WILLIAM GOMES | 6225926 | 1 | 328247509 | 19/01/1980 | N | 4 | 1 | 2 | 13 | 20 | 50,00 | Eliminado |
| FAGNER FERNANDES DO NASCIMENTO | 6374529 | 1 | 38119970 | 03/07/1997 | N | 6 | 3 | 1 | 10 | 20 | 50,00 | Habilitado/Não convocado |
| FELIPE ALBUQUERQUE COLANTUONO | 6366768 | 1 | 39506726 | 15/04/1998 | N | 4 | 2 | 2 | 13 | 21 | 52,50 | Habilitado/Não convocado |
| FELIPE DE JESUS OLIVEIRA SILVA | 6302043 | 2 | 39950435 | 23/09/2002 | N | 4 | 4 | 3 | 9 | 20 | 50,00 | Eliminado |
| FELIPE MAIA RIOS | 6363680 | 8 | 40439992 | 07/05/1987 | N | 5 | 4 | 3 | 12 | 24 | 60,00 | Habilitado/Não convocado |
| FELIPE MARCELINO TEIXEIRA | 6187296 | 2 | 42786248 | 06/06/1986 | N | 6 | 3 | 2 | 17 | 28 | 70,00 | Convocado 2ª Fase |
| FELIPE NASCIMENTO RODRIGUES PIMENTA | 6379052 | 1 | 365466992 | 26/07/1994 | N | 4 | 3 | 3 | 11 | 21 | 52,50 | Habilitado/Não convocado |
| FELIPE OLIVEIRA FORNI | 6294256 | 5 | 38571867 | 01/12/1996 | N | 4 | 4 | 3 | 11 | 22 | 55,00 | Habilitado/Não convocado |
| FELIPE PINHEIRO SILVA | 6343476 | 8 | 48959538 | 22/04/1993 | N | 4 | 2 | 3 | 11 | 20 | 50,00 | Eliminado |
| FELIPE SANTOS DE FREITAS | 6223939 | 2 | 52324018 | 18/07/2002 | N | 8 | 3 | 3 | 14 | 28 | 70,00 | Convocado 2ª Fase |
| FELIPPE DE ANDRADE LIMA | 6213039 | 0 | 52007315 | 12/12/1996 | N | 4 | 4 | 5 | 13 | 26 | 65,00 | Convocado 2ª Fase |
| FERNANDO COSTA DA SILVA | 6327941 | 0 | 36785796 | 17/06/1992 | N | 4 | 2 | 3 | 17 | 26 | 65,00 | Convocado 2ª Fase |
| FERNANDO DA SILVA | 6344687 | 1 | 39712425 | 30/05/1996 | N | 8 | 1 | | 12 | 21 | 52,50 | Habilitado/Não convocado |
| FERNANDO DA SILVA ORTIS | 6238596 | 8 | 27333029 | 20/01/1977 | S | 8 | 4 | 3 | 17 | 32 | 80,00 | Convocado 2ª Fase |
| FERNANDO LUIS DE CARVALHO | 6182502 | 6 | 26614162 | 16/06/1975 | N | 4 | 2 | 2 | 12 | 20 | 50,00 | Eliminado |
| FERNANDO MARCOS RIBEIRO | 6280929 | 6 | MG8594774 | 11/01/1978 | N | 6 | 3 | | 19 | 28 | 70,00 | Convocado 2ª Fase |
| FERNANDO ROMERO IGNACIO MENDES CARVALHO | 6312826 | 8 | 55465515 | 14/02/2004 | N | 8 | 5 | 5 | 14 | 32 | 80,00 | Convocado 2ª Fase |
| FLAVIA TEIXEIRA LEITE COSTA | 6247573 | 8 | 408106876 | 24/03/1987 | N | 5 | 2 | 2 | 13 | 22 | 55,00 | Habilitado/Não convocado |
| FRANCISCO DAS CHAGAS MARTINS DE SOUSA | 6368090 | 4 | 532687012 | 05/01/1983 | N | 9 | 1 | 2 | 16 | 28 | 70,00 | Convocado 2ª Fase |
| FRANCISCO EXPEDITO DE OLIVEIRA FILHO | 6352426 | 0 | 2524585728 | 16/09/1997 | N | 6 | 2 | 3 | 18 | 29 | 72,50 | Convocado 2ª Fase |
| FRANCISCO HENRIQUE RIBEIRO TORRES | 6321892 | 5 | 48040019 | 28/02/1992 | N | 4 | 1 | | 16 | 21 | 52,50 | Habilitado/Não convocado |
| FREDERICO AUGUSTO MESQUITA NOGUEIRA | 6196670 | 3 | 33168293X | 05/08/1988 | N | 5 | 3 | 3 | 11 | 22 | 55,00 | Habilitado/Não convocado |
| GABRIEL ALVES DA SILVA CARVALHO | 6295519 | 5 | 54881605 | 23/10/2001 | N | 6 | 3 | 2 | 11 | 22 | 55,00 | Habilitado/Não convocado |
| GABRIEL ISAIAS DOS SANTOS | 6181246 | 3 | 42049783 | 11/03/1994 | N | 5 | 3 | 4 | 11 | 23 | 57,50 | Habilitado/Não convocado |
| GELSON MOREIRA MACHADO | 6188685 | 8 | 604598890 | 09/07/1994 | N | 5 | 4 | | 15 | 24 | 60,00 | Convocado 2ª Fase |
| GENISCLEY FELIPE PONCIANO MORAES | 6254987 | 1 | MG18073285 | 09/02/1994 | N | 5 | 1 | 2 | 14 | 22 | 55,00 | Habilitado/Não convocado |
| GENIVAL JOSE GONCALVES | 6374965 | 3 | 219330013 | 23/01/1971 | N | 7 | 2 | 2 | 10 | 21 | 52,50 | Habilitado/Não convocado |
| GERALDO FABIO PEREIRA DA SILVA | 6213560 | 0 | 55134346 | 05/08/1989 | N | 4 | 3 | 2 | 12 | 21 | 52,50 | Habilitado/Não convocado |
| GEROLINO GOMES DE OLIVEIRA | 6343457 | 1 | 15911746 X | 17/11/1965 | N | 5 | 2 | 2 | 12 | 21 | 52,50 | Habilitado/Não convocado |
| GERSON DE ALMEIDA CURIA | 6344199 | 3 | 28824841 | 23/09/1979 | N | 8 | 3 | 3</ | | | | |

| | | | | | | | | | | | | |
|------------------------------------|---------|---|------------|------------|---|----|---|---|----|----|-------|--------------------------|
| ICARO DOS SANTOS SALLES | 6369735 | 1 | 50448479 | 13/05/2001 | N | 5 | 4 | 2 | 9 | 20 | 50,00 | Eliminado |
| IGOR DA SILVA VAL | 6187823 | 5 | 56748286 | 07/08/1997 | N | 5 | 2 | 2 | 12 | 21 | 52,50 | Habilitado/Não convocado |
| IGOR GONCALVES DE AZEVEDO | 6202399 | 3 | 12469037 | 24/01/1986 | N | 6 | 3 | 4 | 13 | 26 | 65,00 | Convocado 2ª Fase |
| IGOR JULIANO PEREIRA DE FREITAS | 6178361 | 7 | 37099892 | 08/05/1996 | N | 4 | 1 | 2 | 13 | 20 | 50,00 | Eliminado |
| ISABELLA WILMAR | 6200346 | 1 | 5560258 | 29/03/2004 | N | 5 | 3 | 1 | 11 | 20 | 50,00 | Eliminado |
| ISRAEL JOSE DA SILVA | 6359367 | 0 | 236241382 | 10/03/1974 | N | 7 | 3 | 2 | 11 | 23 | 57,50 | Habilitado/Não convocado |
| ITALO SILVA ALMEIDA | 6235920 | 7 | 43265453 | 18/12/1993 | N | 3 | 2 | 2 | 13 | 20 | 50,00 | Eliminado |
| ITAMAR PEREIRA DE ARAUJO | 6367210 | 3 | 37174888 | 26/06/1995 | N | 2 | 2 | 2 | 14 | 20 | 50,00 | Eliminado |
| ITAMAR PEREIRA DOS ANJOS | 6347111 | 6 | 38188738 | 13/09/1986 | N | 4 | 3 | 2 | 12 | 21 | 52,50 | Habilitado/Não convocado |
| IZIDIO FERNANDES DE LIMA FILHO | 6198657 | 7 | 934.591 | 31/01/1969 | N | 6 | 2 | 2 | 14 | 24 | 60,00 | Habilitado/Não convocado |
| JACSON DE OLIVEIRA BARRETO | 6372502 | 9 | 65315198 | 28/03/1996 | N | 3 | 1 | 2 | 14 | 20 | 50,00 | Eliminado |
| JARINA AIZAWA SILVA | 6310789 | 9 | 23373745 | 14/09/1986 | N | 8 | 4 | 4 | 12 | 28 | 70,00 | Convocado 2ª Fase |
| JEAN CARLOS LIRA DOS SANTOS | 6307966 | 6 | 41834299 | 29/06/1994 | N | 9 | 4 | 3 | 15 | 31 | 77,50 | Convocado 2ª Fase |
| JEFFERSON ALVES BALBINO | 6186515 | 0 | 42859928 | 23/09/1988 | N | 6 | 2 | 3 | 14 | 25 | 62,50 | Convocado 2ª Fase |
| JEFFERSON BALEIRO BATISTA COSTA | 6271479 | 1 | 38197734 | 30/01/1992 | N | 10 | 5 | 5 | 14 | 34 | 85,00 | Convocado 2ª Fase |
| JEFFERSON COLLETE | 6379606 | 6 | 27096406 | 29/12/1976 | N | 4 | 1 | 1 | 16 | 22 | 55,00 | Habilitado/Não convocado |
| JEFFERSON PEREIRA SANTOS | 6371258 | 0 | 32928310 | 24/10/1983 | N | 5 | 2 | 2 | 11 | 20 | 50,00 | Eliminado |
| JESSICA KAREN ROGERIO FREITAS | 6204166 | 5 | 47986779 | 02/10/1991 | N | 5 | 1 | 3 | 11 | 20 | 50,00 | Eliminado |
| JESSICA LIMA DOS SANTOS | 6202325 | 0 | 49551663 | 25/10/1992 | N | 3 | 2 | | 17 | 22 | 55,00 | Habilitado/Não convocado |
| JHONATA DUDA RODRIGUES | 6295371 | 0 | 50.449.182 | 25/04/1997 | N | 6 | 3 | 5 | 17 | 31 | 77,50 | Convocado 2ª Fase |
| JOAO BATISTA DAMASCENO ROCHA | 6179126 | 1 | 53715032 | 16/10/1999 | N | 5 | 3 | 3 | 11 | 22 | 55,00 | Habilitado/Não convocado |
| JOAO BATISTA DOS SANTOS NETO | 6178675 | 6 | 43797845 | 03/12/1987 | N | 5 | 2 | 3 | 11 | 21 | 52,50 | Habilitado/Não convocado |
| JOAO BATISTA VALADARES | 6372041 | 8 | 67395063 | 22/07/1972 | N | 4 | 3 | 2 | 12 | 21 | 52,50 | Habilitado/Não convocado |
| JOAO BELARMINO DE OLIVEIRA | 6376508 | 0 | 8096344 | 13/03/1957 | N | 6 | 2 | 3 | 10 | 21 | 52,50 | Habilitado/Não convocado |
| JOAO CARLOS INNAMORATO | 6336218 | 0 | 32862306 | 12/03/1986 | N | 7 | 4 | 4 | 18 | 33 | 82,50 | Convocado 2ª Fase |
| JOAO CARVALHO DA SILVA | 6380836 | 6 | 24986788 | 01/06/1968 | N | 6 | 4 | 2 | 17 | 29 | 72,50 | Convocado 2ª Fase |
| JOAO PAULO MAGAGNATO | 6371939 | 8 | 50102810 | 19/06/1993 | N | 7 | 4 | 3 | 12 | 26 | 65,00 | Convocado 2ª Fase |
| JOHNY ROSENO DA SILVA | 6186634 | 2 | 43944649 | 17/02/1987 | N | 4 | 3 | 3 | 11 | 21 | 52,50 | Habilitado/Não convocado |
| JONAS SANTOS NASCIMENTO | 6275450 | 5 | 63098277 | 18/01/1992 | N | 5 | 3 | 3 | 12 | 23 | 57,50 | Habilitado/Não convocado |
| JONATHAS MACENA OLIVEIRA | 6217988 | 8 | 34844895 | 29/08/1987 | N | 4 | 2 | 3 | 11 | 20 | 50,00 | Habilitado/Não convocado |
| JONATHAS CARDOZO CASTELO BRANCO | 6300054 | 7 | 49454147 | 27/08/1991 | N | 6 | 1 | 2 | 14 | 23 | 57,50 | Habilitado/Não convocado |
| JORGE BISPO DE JESUS | 6273659 | 0 | 323804652 | 20/02/1984 | N | 6 | 2 | 3 | 14 | 25 | 62,50 | Convocado 2ª Fase |
| JORGE GARCIA DUTRA | 6370928 | 7 | 52830219 | 19/02/1998 | N | 5 | 2 | 4 | 10 | 21 | 52,50 | Habilitado/Não convocado |
| JOSE CLODOALDO FERREIRA | 6329339 | 0 | 32188116 | 04/05/1979 | N | 6 | 3 | 1 | 14 | 24 | 60,00 | Habilitado/Não convocado |
| JOSE FLAVIO SOARES | 6379923 | 5 | 441094879 | 06/09/1982 | N | 5 | 2 | 1 | 15 | 23 | 57,50 | Habilitado/Não convocado |
| JOSE FRANCISCO DA SILVA NETO | 6183220 | 0 | 42600899 | 20/07/1985 | N | 7 | 3 | 3 | 9 | 22 | 55,00 | Habilitado/Não convocado |
| JOSE FREIXA ALVAREZ JUNIOR | 6190477 | 5 | 32653989 | 04/02/1989 | N | 6 | 2 | 3 | 15 | 26 | 65,00 | Convocado 2ª Fase |
| JOSE HERCILIO TIBERIO | 6345681 | 8 | 11217290 | 31/07/1964 | N | 6 | 3 | 2 | 12 | 23 | 57,50 | Habilitado/Não convocado |
| JOSE MARCOS GOMES DE LIMA | 6275216 | 2 | 7745912 | 06/10/1984 | N | 5 | 2 | 1 | 13 | 21 | 52,50 | Habilitado/Não convocado |
| JOSE MATEUS TAVARES DE OLIVEIRA | 6365512 | 8 | 38.371.898 | 20/09/1998 | N | 5 | 3 | 2 | 19 | 29 | 72,50 | Convocado 2ª Fase |
| JOSE ROBERTO RIBEIRO | 6179645 | 0 | 53516985 | 28/04/2000 | N | 4 | 2 | 4 | 17 | 27 | 67,50 | Convocado 2ª Fase |
| JOSE ROBERTO SANTIAGO | 6255763 | 7 | 19700950 | 19/03/1967 | N | 4 | 1 | 3 | 12 | 20 | 50,00 | Eliminado |
| JOSE RODRIGUES DOS SANTOS NETO | 6185546 | 4 | 50797310 | 03/03/1991 | N | 4 | 2 | 2 | 14 | 22 | 55,00 | Habilitado/Não convocado |
| JOSE SEILISMAR DE FREITAS | 6185549 | 9 | 27901216 | 23/06/1976 | N | 2 | 3 | 3 | 15 | 23 | 57,50 | Habilitado/Não convocado |
| JOSENALDO SEVERIANO DE LIMA | 6179018 | 4 | 45516590 | 21/11/1983 | N | 5 | 1 | 1 | 13 | 20 | 50,00 | Eliminado |
| JOSUEL MARQUES DA SILVA | 6317508 | 8 | 38433975X | 07/02/1979 | N | 7 | 2 | 3 | 15 | 27 | 67,50 | Convocado 2ª Fase |
| JUCELINO MARQUES DOS SANTOS | 6376713 | 9 | 448646122 | 20/02/1989 | N | 4 | 4 | 3 | 15 | 26 | 65,00 | Convocado 2ª Fase |
| JUCEMAR FERREIRA DE LIMA | 6377008 | 3 | 480436460 | 15/11/1991 | N | 6 | 2 | 4 | 14 | 26 | 65,00 | Convocado 2ª Fase |
| JULIA MOREIRA | 6338574 | 0 | 30987261 | 16/12/1999 | N | 8 | 4 | 4 | 16 | 32 | 80,00 | Convocado 2ª Fase |
| JULIO CESAR CAMARGO DA SILVA | 6371957 | 6 | 41537603 | 14/08/1993 | N | 6 | 2 | | 14 | 22 | 55,00 | Habilitado/Não convocado |
| JULIO CESAR DA FONSECA COA | 6346149 | 8 | 25829786 | 11/01/1976 | N | 8 | 3 | 3 | 16 | 30 | 75,00 | Convocado 2ª Fase |
| JULIO CESAR DOS SANTOS SILVA | 6306597 | 5 | 44130307 | 25/02/1984 | N | 6 | 2 | 1 | 12 | 21 | 52,50 | Habilitado/Não convocado |
| JUNIOR AUGUSTUS GREGIO GARCIA | 6370743 | 8 | 47379981 | 20/04/1991 | N | 4 | 2 | 1 | 15 | 22 | 55,00 | Habilitado/Não convocado |
| JURAILSON DA SILVA SANTOS | 6203907 | 5 | 30977619 | 04/05/1975 | N | 6 | 1 | 2 | 13 | 22 | 55,00 | Habilitado/Não convocado |
| KAREN NAIR HERRERO TEMPONE | 6372614 | 1 | 43990943 | 08/07/1994 | N | 4 | 1 | | 17 | 22 | 55,00 | Habilitado/Não convocado |
| KARINA SIMOES | 6179087 | 7 | 49775544 | 17/07/1995 | N | 7 | 3 | 3 | 9 | 22 | 55,00 | Habilitado/Não convocado |
| KASSIO KAREL RODRIGUES DE SOUZA | 6186106 | 5 | 38917537 | 01/01/1990 | N | 4 | 3 | 3 | 10 | 20 | 50,00 | Eliminado |
| KATIUSCA ORIBES BASSELLI | 6288073 | 0 | 46553486 | 25/06/1983 | N | 5 | 2 | 1 | 13 | 21 | 52,50 | Habilitado/Não convocado |
| KAUE BETENCOURT NEPOMUCENO | 6202939 | 8 | 52.748.746 | 07/01/2004 | N | 4 | 2 | 3 | 12 | 21 | 52,50 | Habilitado/Não convocado |
| KELVIN GOMES SIQUEIRA | 6178358 | 7 | 53621490 | 12/03/2000 | N | 6 | 2 | 4 | 18 | 30 | 75,00 | Convocado 2ª Fase |
| LARISSA GOMES NOGUEIRA | 6349111 | 7 | 387772534 | 23/07/1998 | N | 5 | 4 | 2 | 13 | 24 | 60,00 | Habilitado/Não convocado |
| LEANDRO DE CAMPOS CORREA | 6182529 | 8 | 33985677 | 20/06/1986 | N | 3 | 2 | 3 | 12 | 20 | 50,00 | Eliminado |
| LEANDRO DE SOUZA FRANCELINO | 6231475 | 0 | 41857308 | 20/06/1986 | N | 7 | 4 | 5 | 7 | 23 | 57,50 | Habilitado/Não convocado |
| LEANDRO FERREIRA DA CRUZ | 6200746 | 7 | 409699512 | 26/02/1994 | N | 7 | 3 | 1 | 17 | 28 | 70,00 | Convocado 2ª Fase |
| LEANDRO SANTOS DA SILVA | 6358241 | 4 | 11310144 | 11/02/1984 | N | 8 | 3 | 2 | 16 | 29 | 72,50 | Convocado 2ª Fase |
| LEANDRO SOARES DOS SANTOS | 6204647 | 0 | 47241716 | 30/01/1991 | N | 7 | 2 | 3 | 9 | 21 | 52,50 | Habilitado/Não convocado |
| LEONARDO ALARCON DO ESPIRITO SANTO | 6228578 | 5 | 42089751 | 13/08/1986 | N | 6 | 2 | 3 | 13 | 24 | 60,00 | Convocado 2ª Fase |
| LEONARDO LUIZ DA SILVA | 6313725 | 9 | 56998102 | 22/02/1985 | N | 6 | 1 | 2 | 12 | 21 | 52,50 | Habilitado/Não convocado |
| LIGIA AUGUSTO | 6239208 | 5 | 26220412 | 03/10/1978 | N | 6 | 1 | 2 | 16 | 25 | 62,50 | Convocado 2ª Fase |
| LUAN BRITO DOS SANTOS | 6200804 | 8 | 34702202 | 01/01/1994 | N | 5 | 2 | 3 | 10 | 20 | 50,00 | Eliminado |
| LUAN SAMUEL PEREIRA MEDEIROS | 6368363 | 6 | 53168025 | 10/04/2002 | N | 6 | 1 | 2 | 11 | 20 | 50,00 | Habilitado/Não convocado |
| LUANA MATOS FERREIRA | 6377260 | 4 | 36403827 | 30/11/1991 | N | 7 | 3 | 3 | 12 | 25 | 62,50 | Convocado 2ª Fase |
| LUCAS BARBOSA SANTOS | 6377648 | 0 | 55897526 | 16/02/2004 | N | 8 | 2 | 3 | 12 | 25 | 62,50 | Convocado 2ª Fase |
| LUCAS CRUZ OLIVEIRA | 6296690 | 1 | 33947909 | 04/09/1992 | N | 7 | 3 | 1 | 18 | 29 | 72,50 | Convocado 2ª Fase |
| LUCAS DOS SANTOS BARBOSA | 6319293 | 4 | 53888784 | 25/02/2000 | N | 7 | 3 | 4 | 18 | 32 | 80,00 | Convocado 2ª Fase |
| LUCAS HENRIQUE CAMPOS | 6261704 | 4 | 50270069 | 20/10/2000 | N | 6 | 1 | 3 | 12 | 22 | 55,00 | Habilitado/Não convocado |
| LUCAS HENRIQUE MARTUCCI | 6363280 | 2 | 53371548 | 21/02/1996 | N | 6 | 3 | 3 | 10 | 22 | 55,00 | Habilitado/Não convocado |
| LUCAS LUIZ DA SILVA | 6372328 | 0 | 490469061 | 10/09/1992 | N | 4 | 2 | 4 | 10 | 20 | 50,00 | Eliminado |
| LUCAS OLIVEIRA MATOS | 6367773 | 3 | 59148998 | 26/10/1995 | N | 6 | 2 | 2 | 12 | 22 | 55,00 | Habilitado/Não convocado |
| LUCAS PEREIRA DE SOUSA | 6239554 | 8 | 47574757 | 16/04/1995 | N | 7 | 2 | 2 | 10 | 21 | 52,50 | Habilitado/Não convocado |
| LUCAS SANTANA BORGES | 6364051 | 1 | 35177397 | 12/08/1983 | N | 7 | 3 | 2 | 11 | 23 | 57,50 | Habilitado/Não convocado |
| LUCAS TELES DA SILVA | 6299239 | 2 | 43847600 | 08/11/1993 | N | 8 | 3 | 4 | 17 | 32 | 80,00 | Convocado 2ª Fase |
| LUCIA BEZERRA DA COSTA | 6185725 | 4 | 32540891 | 10/01/1979 | N | 6 | 3 | 2 | 17 | 28 | 70,00 | Convocado 2ª Fase |
| LUCIANO DE OLIVEIRA E SILVA | 6225678 | 5 | 43288394 | 02/05/1986 | N | 5 | 3 | 1 | 11 | 20 | 50,00 | Eliminado |
| LUDMILA SANTOS COELHO | 6300306 | 6 | 68290944 | 25/06/1990 | N | 7 | 5 | 2 | 19 | 33 | 82,50 | Convocado 2ª Fase |
| LUIZ ALAN GALVAO FERREIRA | 6294443 | 6 | 35885750 | 22/04/1991 | N | 4 | 3 | 2 | 11 | 20 | 50,00 | Habilitado/Não convocado |
| LUIZ CARLOS MAGALHAES SOUZA FILHO | 6219554 | 9 | 25075754 | 14/01/1976 | N | 5 | 4 | 4 | 11 | 24 | 60,00 | Habilitado/Não convocado |
| LUIZ EDUARDO FELIZARDO | 6277899 | 4 | 34957739 | 13/09/1985 | N | 9 | 3 | 3 | 13 | 28 | 70,00 | Convocado 2ª Fase |
| LUIZ GERALDO MARQUES | 6277771 | 8 | 9164655 | 09/11/1964 | N | 6 | 2 | 3 | 10 | 21 | 52,50 | Habilitado/Não convocado |
| LUIZ HENRIQUE BRAGA | 6366123 | 3 | 33361341 | 24/11/1983 | N | 5 | 3 | 1 | 11 | 20 | 50,00 | Eliminado |
| LYEGE NANMY INOUE | 6194626 | 5 | 32299677 | 05/08/1982 | N | 6 | 3 | 4 | 9 | 22 | 55,00 | Habilitado/Não convocado |
| MAIQUE SILVA SOUSA | 6339102 | 3 | 28886494 | 11/12/1980 | N | 4 | 2 | 3 | 11 | 20 | 50,00 | Eliminado |
| MARCELO AUGUSTO DOS SANTOS SILVA | 6326814 | 0 | 65189604 | 19/07/1993 | N | 9 | 3 | 1 | 17 | 30 | 75,00 | Convocado 2ª Fase |
| MARCELO MIGUEL DO NASCIMENTO | 6201750 | 0 | 23373894 | 08/06/1974 | N | 2 | 1 | 2 | 16 | 21 | 52,50 | Habilitado/Não convocado |
| MARCELO MORAES SOARES | 6271749 | 9 | 33.139.192 | 16/02/1983 | N | 4 | 1 | 2 | 13 | 20 | 50,00 | Eliminado |
| MARCELO MOTA ALMEIDA | 6299130 | 2 | 52896449 | 05/05/1999 | N | 6 | 4 | 3 | 9 | 22 | 55,00 | Habilitado/Não convocado |
| MARCELO ORNELLES CORREIA DE MELO | 6345589 | 7 | 37541377 | 03/07/1996 | N | 6 | 2 | 3 | 10 | 21 | 52,50 | Habilitado/Não convocado |
| MARCELO VITOR DA SILVA | 6274617 | 0 | 40267049 | 18/09/1985 | N | 5 | 2 | 2 | 11 | 20 | 50,00 | Eliminado |
| MARCIANA PEREIRA ARAUJO | 6278662 | 8 | 55729003 | 18/09/1996 | N | 3 | 2 | 1 | 14 | 20 | 50,00 | Eliminado |
| MARCIO CARDOZO DOS SANTOS | 6184063 | 7 | 24134898 | 13/05/1978 | N | 7 | 2 | 2 | 15 | 26 | 65,00 | Convocado 2ª Fase |
| MARCIO FELIX MOURA | 6218824 | 0 | 1941263 | 08/05/1981 | N | 3 | 2 | 3 | 12 | 20 | | |

| | | | | | | | | | | | | |
|-------------------------------------|---------|---|---------------|------------|---|---|---|---|----|----|-------|--------------------------|
| MATHEUS MONTEIRO DE OLIVEIRA | 6328844 | 3 | 36793752 | 20/02/1998 | N | 9 | 3 | 1 | 13 | 26 | 65,00 | Convocado 2ª Fase |
| MATHEUS WILSON FERNANDES DA SILVA | 6271148 | 2 | 394535145 | 21/02/1996 | N | 7 | 2 | 3 | 8 | 20 | 50,00 | Eliminado |
| MAURICIO DA TRINDADE | 6373419 | 2 | 32459087 | 19/03/1980 | N | 6 | 2 | 2 | 18 | 28 | 70,00 | Convocado 2ª Fase |
| MAURICIO ORNELLES CORREIA DE MELO | 6347581 | 2 | 37541378 | 03/07/1996 | N | 8 | 2 | 3 | 12 | 25 | 62,50 | Convocado 2ª Fase |
| MAURO JUNIOR PEREIRA LIMA | 6303696 | 7 | 49422824 | 04/06/1991 | N | 5 | 3 | 2 | 16 | 26 | 65,00 | Convocado 2ª Fase |
| MAYCON MARQUES DOS REIS MELLO | 6311036 | 9 | 9847161 | 27/02/1989 | N | 5 | 5 | 5 | 14 | 29 | 72,50 | Convocado 2ª Fase |
| MAYHARA REGINA FREITAS MATIAS | 6178386 | 2 | 48622112 | 11/07/1995 | N | 7 | 3 | 4 | 10 | 24 | 60,00 | Habilitado/Não convocado |
| MICHAEL DE SOUZA FRANCO | 6367157 | 3 | 34629466 | 07/03/1987 | N | 6 | 3 | 4 | 9 | 22 | 55,00 | Habilitado/Não convocado |
| MICHAEL LENNON DOS SANTOS BARRETO | 6184394 | 6 | 42183477 | 17/06/1988 | N | 6 | 4 | 2 | 9 | 21 | 52,50 | Habilitado/Não convocado |
| MICHEL LIMA OLIVEIRA | 6292111 | 8 | 46694948 | 06/10/1989 | N | 3 | 3 | 3 | 13 | 22 | 55,00 | Convocado 2ª Fase |
| MONTGOMERY MARQUES DE SOUZA | 6179616 | 6 | 36565404 | 11/11/1981 | N | 5 | 2 | 2 | 14 | 23 | 57,50 | Habilitado/Não convocado |
| MURILO HENRIQUE DOS SANTOS | 6234176 | 6 | 55334098 | 09/02/2002 | N | 6 | 2 | 2 | 13 | 23 | 57,50 | Habilitado/Não convocado |
| MURYLLO HENRIQUE DA SILVA REIS | 6376521 | 7 | 38239048 | 29/01/1998 | N | 4 | 3 | 3 | 12 | 22 | 55,00 | Habilitado/Não convocado |
| NATAN FELIPE DA SILVA SANTOS | 6242620 | 6 | 65035541 | 26/04/1999 | N | 6 | 1 | 2 | 14 | 23 | 57,50 | Habilitado/Não convocado |
| NEDSON SOARES DE OLIVEIRA | 6371651 | 8 | 45518593 | 30/01/1987 | N | 4 | 2 | 2 | 15 | 23 | 57,50 | Habilitado/Não convocado |
| NELSON AUGUSTO DOS SANTOS | 6352144 | 0 | 17292791 | 01/11/1965 | N | 7 | 3 | 3 | 13 | 26 | 65,00 | Convocado 2ª Fase |
| NEWTON UEHARA | 6352433 | 3 | 23938176 | 27/07/1974 | N | 6 | 3 | 2 | 15 | 26 | 65,00 | Convocado 2ª Fase |
| NICOLAS ELIAS MOREIRA | 6279287 | 3 | 60360949 | 20/11/2004 | N | 9 | 4 | 5 | 11 | 29 | 72,50 | Convocado 2ª Fase |
| NILSON PEREIRA DOS SANTOS | 6343882 | 8 | 467368879 | 10/05/1990 | N | 5 | 3 | 1 | 11 | 20 | 50,00 | Eliminado |
| ODAIR FERREIRA LIMA | 6305004 | 8 | 35104987 | 17/09/1988 | N | 8 | 2 | 2 | 12 | 24 | 60,00 | Habilitado/Não convocado |
| ODIRLEI CARLOS CANTONI | 6179133 | 4 | 41439014 | 08/11/1984 | N | 6 | 3 | 1 | 11 | 21 | 52,50 | Habilitado/Não convocado |
| OSMAN DA SILVA JUNIOR | 6325908 | 7 | 467007895 | 21/01/1990 | N | 8 | 4 | 5 | 13 | 30 | 75,00 | Convocado 2ª Fase |
| OSMAR DA SILVA SOUZA | 6293072 | 9 | 456679169 | 07/03/1987 | N | 7 | 3 | 1 | 11 | 22 | 55,00 | Habilitado/Não convocado |
| OTHON FRANCIS DA SILVA | 6274426 | 7 | 573340584 | 11/07/1995 | N | 8 | 4 | 5 | 18 | 35 | 87,50 | Convocado 2ª Fase |
| OZEIAS SOUTO ROCHA | 6186350 | 5 | 24257435 | 09/11/1980 | N | 4 | 2 | 3 | 16 | 25 | 62,50 | Convocado 2ª Fase |
| PATRICK ARAUJO APOLONIO SILVA | 6378053 | 4 | 559388585 | 22/02/1999 | N | 6 | 4 | 4 | 12 | 26 | 65,00 | Convocado 2ª Fase |
| PAULO AGUIAR SANTOS | 6229624 | 8 | 50538060 | 16/03/1999 | N | 7 | 4 | 2 | 14 | 27 | 67,50 | Convocado 2ª Fase |
| PAULO CESAR CERQUEIRA DOS SANTOS | 6275080 | 1 | 34958186 | 23/08/1986 | N | 5 | 4 | 3 | 13 | 25 | 62,50 | Convocado 2ª Fase |
| PAULO CESAR DA ROCHA | 6194256 | 1 | 259178329 | 20/07/1976 | N | 4 | 2 | 3 | 12 | 21 | 52,50 | Habilitado/Não convocado |
| PAULO CORDEIRO FEITOSA | 6369956 | 7 | 32299492 | 03/03/1982 | N | 5 | 2 | 2 | 15 | 24 | 60,00 | Convocado 2ª Fase |
| PAULO DOS PASSOS | 6335681 | 3 | 29288190 | 01/08/1976 | N | 4 | 4 | 4 | 12 | 24 | 60,00 | Convocado 2ª Fase |
| PAULO HENRIQUES ALVES DA COSTA | 6200508 | 1 | 58880591 | 04/09/1991 | N | 5 | 2 | 2 | 14 | 23 | 57,50 | Habilitado/Não convocado |
| PAULO JOSE TREVIZAN | 6179769 | 3 | 18286345 | 25/01/1968 | N | 4 | 4 | 1 | 14 | 23 | 57,50 | Habilitado/Não convocado |
| PAULO LIMA DE OLIVEIRA FILHO | 6380056 | 0 | 42402134 | 02/12/1988 | N | 4 | 2 | 1 | 13 | 20 | 50,00 | Eliminado |
| PAULO ROBERTO KRAUSE | 6335215 | 0 | 43622663 | 08/08/1986 | N | 8 | 4 | 5 | 12 | 29 | 72,50 | Convocado 2ª Fase |
| PAULO ROBERTO TAVARES DE ARAUJO | 6191505 | 0 | 320841078 | 07/01/1980 | N | 3 | 2 | 2 | 15 | 22 | 55,00 | Habilitado/Não convocado |
| PEDRO ALEXANDRE CEOLIN MENDIETA | 6345790 | 3 | 49193655 | 20/01/1993 | N | 6 | 2 | 4 | 16 | 28 | 70,00 | Convocado 2ª Fase |
| PEDRO BABOLIN | 6373182 | 7 | 39316700 | 29/09/2002 | N | 5 | 2 | 2 | 12 | 21 | 52,50 | Habilitado/Não convocado |
| PEDRO HENRIQUE ARAUJO UCCI | 6212823 | 0 | 52829074 | 20/02/1999 | N | 6 | 3 | 3 | 13 | 25 | 62,50 | Convocado 2ª Fase |
| PEDRO HENRIQUE PEREIRA | 6271700 | 6 | 58340397 | 13/05/2001 | N | 5 | 4 | 2 | 14 | 25 | 62,50 | Convocado 2ª Fase |
| PEDRO PAULO VIEIRA DA SILVA | 6308752 | 9 | 39236165 | 18/03/1994 | N | 7 | 3 | 3 | 12 | 25 | 62,50 | Convocado 2ª Fase |
| PEDRO PEREIRA DE MENESES | 6333352 | 0 | 0338721620070 | 15/01/1990 | N | 7 | 2 | 2 | 9 | 20 | 50,00 | Eliminado |
| PERICLES DA SILVA COSTA | 6223607 | 5 | 433151535 | 20/12/1987 | N | 7 | 3 | 2 | 8 | 20 | 50,00 | Eliminado |
| PETRONIO JOAO DE SOUSA | 6191198 | 4 | 53068988 | 04/06/1967 | N | 5 | 2 | 2 | 12 | 21 | 52,50 | Habilitado/Não convocado |
| PRISCILLA ALVES CARNEIRO | 6238833 | 9 | 443011205 | 28/01/1985 | N | 6 | 4 | 4 | 15 | 29 | 72,50 | Convocado 2ª Fase |
| PYERRE LEMOS DE MELO | 6367264 | 2 | 702367372 | 30/11/2002 | N | 8 | 3 | 4 | 13 | 28 | 70,00 | Convocado 2ª Fase |
| ROZIVALDO JOSE DA SILVA | 6193861 | 0 | 21755048 | 25/03/1969 | N | 4 | 2 | 2 | 13 | 21 | 52,50 | Habilitado/Não convocado |
| RAFAEL CAMARGO JOLY | 6181802 | 0 | 27248203 | 29/04/1982 | N | 3 | 3 | 3 | 15 | 24 | 60,00 | Convocado 2ª Fase |
| RAFAEL DE SOUSA GOIA | 6378245 | 6 | 24818776 | 18/10/1983 | N | 7 | 2 | 3 | 12 | 24 | 60,00 | Habilitado/Não convocado |
| RAFAEL FRANCISCO SILVA | 6233213 | 9 | 38209114 | 13/10/1984 | N | 6 | 3 | 2 | 17 | 28 | 70,00 | Convocado 2ª Fase |
| RAFAEL PERES | 6190206 | 3 | 345345563 | 18/02/1987 | N | 8 | 2 | 3 | 11 | 24 | 60,00 | Habilitado/Não convocado |
| RAMOM SENER SANTOS | 6202774 | 3 | 38976309 | 25/05/2000 | N | 7 | 3 | 1 | 13 | 24 | 60,00 | Convocado 2ª Fase |
| RAPHAEL DA SILVA JORGE | 6226532 | 6 | 37932554 | 16/05/1998 | N | 8 | 2 | 3 | 14 | 27 | 67,50 | Convocado 2ª Fase |
| REGINALDO RIBEIRO DE MORAIS | 6320106 | 2 | 28640550 | 04/09/1979 | N | 5 | 2 | 1 | 12 | 20 | 50,00 | Eliminado |
| REINALDO FERREIRA | 6181917 | 4 | 40440174 | 07/04/1987 | N | 4 | 1 | | 15 | 20 | 50,00 | Eliminado |
| RENAN AURISTO DE ALMEIDA BRANCO | 6344154 | 3 | 44995490 | 11/07/1989 | N | 8 | 2 | 2 | 8 | 20 | 50,00 | Eliminado |
| RENAN SICILIANA DE OLIVEIRA | 6334377 | 0 | 47824830 | 07/04/1995 | N | 5 | 2 | 1 | 13 | 21 | 52,50 | Habilitado/Não convocado |
| RENATA CRISTINA BARBOSA DE SOUZA | 6367151 | 4 | 38240255 | 22/05/1998 | N | 5 | 4 | 2 | 11 | 22 | 55,00 | Habilitado/Não convocado |
| RENATO CORREIA DOS SANTOS | 6347370 | 4 | 43318213 | 19/09/1985 | N | 8 | 3 | 2 | 13 | 26 | 65,00 | Convocado 2ª Fase |
| RENATO DE SOUZA AUGUSTO | 6186799 | 3 | 371823298 | 23/05/1986 | N | 5 | 4 | 1 | 11 | 21 | 52,50 | Habilitado/Não convocado |
| RENATO GONCALVES DA CRUZ | 6286180 | 8 | 44371113 | 17/12/1993 | N | 8 | 5 | 5 | 10 | 28 | 70,00 | Convocado 2ª Fase |
| RENATO LINCOLN DIAS SANTOS | 6227254 | 3 | 32362186 | 14/08/1982 | N | 6 | 3 | 2 | 16 | 27 | 67,50 | Convocado 2ª Fase |
| REYNALDO COSTA | 6376108 | 4 | 421019050 | 20/03/1994 | N | 6 | 4 | 3 | 11 | 24 | 60,00 | Habilitado/Não convocado |
| RICARDO DE ARAUJO SOUZA | 6178515 | 6 | 59114839 | 26/04/1989 | N | 4 | 2 | 3 | 15 | 24 | 60,00 | Habilitado/Não convocado |
| RICARDO DE AZEVEDO LOPES | 6188627 | 0 | 48084298X | 27/09/1991 | N | 5 | 1 | 1 | 15 | 22 | 55,00 | Habilitado/Não convocado |
| RICARDO DE OLIVEIRA FERNANDES | 6184170 | 6 | 46711317 | 15/01/1990 | N | 3 | 3 | 2 | 12 | 20 | 50,00 | Eliminado |
| RICARDO FERREIRA DE MATOS | 6326744 | 6 | 26196343 | 04/06/1981 | N | 7 | 3 | 3 | 11 | 24 | 60,00 | Habilitado/Não convocado |
| RICHARD CHINCONA PEYRER | 6374688 | 3 | 29461616 | 25/12/1979 | N | 6 | 2 | 1 | 11 | 20 | 50,00 | Eliminado |
| ROBERTA RIBEIRO HINOTO | 6190529 | 1 | 30506796 | 18/06/1977 | N | 5 | 2 | 1 | 12 | 20 | 50,00 | Habilitado/Não convocado |
| ROBERTO CALDEIRA CAMERA JUNIOR | 6316899 | 5 | 34682906 | 11/10/1985 | N | 7 | 3 | 2 | 14 | 26 | 65,00 | Convocado 2ª Fase |
| ROBERTO CARLOS DA SILVA | 6373205 | 0 | 44600041 | 17/12/1987 | N | 6 | 1 | 1 | 14 | 22 | 55,00 | Habilitado/Não convocado |
| ROBERTO CARLOS FERREIRA | 6178908 | 9 | 19552734 | 17/09/1971 | N | 5 | 3 | 1 | 11 | 20 | 50,00 | Eliminado |
| ROBERTO DE SOUZA DA SILVA | 6380853 | 6 | 43311289 | 23/06/1984 | N | 5 | 3 | 3 | 10 | 21 | 52,50 | Habilitado/Não convocado |
| ROBERTO KLINSMANN FERREIRA DA SILVA | 6306741 | 2 | 65048027 | 28/05/1990 | N | 9 | 3 | 3 | 15 | 30 | 75,00 | Convocado 2ª Fase |
| ROBERTO NASCIMENTO DA SILVA | 6377369 | 4 | 39315828 | 05/04/1988 | N | 5 | 4 | 4 | 10 | 23 | 57,50 | Habilitado/Não convocado |
| ROBERTO TADEU QUELES FAVERO | 6218389 | 3 | 34708845 | 15/08/1983 | N | 5 | 4 | 4 | 15 | 28 | 70,00 | Convocado 2ª Fase |
| ROBERTO VALENCA LIMA | 6376621 | 3 | 17228744X | 12/04/1968 | N | 5 | 2 | | 13 | 20 | 50,00 | Eliminado |
| ROBSON ANGELO DA SILVA | 6370637 | 7 | 46723150 | 12/01/1990 | N | 5 | 1 | 1 | 13 | 20 | 50,00 | Eliminado |
| RODNEI GOMES DA SILVA | 6375562 | 9 | 40799361 | 19/02/1985 | N | 6 | 2 | 4 | 11 | 23 | 57,50 | Habilitado/Não convocado |
| RODOLFO ANTONIO DA SILVA | 6290224 | 5 | 41341815 | 26/07/1985 | N | 4 | 3 | 4 | 13 | 24 | 60,00 | Habilitado/Não convocado |
| RODOLFO FELIPE BARBOSA | 6271716 | 2 | 41164240 | 08/07/1988 | N | 7 | 4 | 5 | 10 | 26 | 65,00 | Convocado 2ª Fase |
| RODRIGO ALVES DE OLIVEIRA | 6342943 | 8 | 34256204 | 16/08/1982 | N | 4 | 4 | 1 | 12 | 21 | 52,50 | Habilitado/Não convocado |
| RODRIGO DOS SANTOS SOUZA | 6196513 | 8 | 561823947 | 27/05/1988 | N | 7 | 3 | 2 | 12 | 24 | 60,00 | Habilitado/Não convocado |
| RODRIGO JUNQUEIRA DA SILVA | 6380144 | 2 | 34845374 | 28/09/1986 | N | 8 | 3 | 3 | 10 | 24 | 60,00 | Habilitado/Não convocado |
| RODRIGO LIMA RODRIGUES CARDOSO | 6221473 | 0 | 49249946 | 27/07/1991 | N | 5 | 4 | 3 | 18 | 30 | 75,00 | Convocado 2ª Fase |
| RODRIGO LUIZ ALVES COSTA | 6336673 | 8 | 42904092 | 08/04/1988 | N | 4 | 2 | 2 | 13 | 21 | 52,50 | Habilitado/Não convocado |
| RODRIGO MARCIANO ROCHA DA SILVA | 6369167 | 1 | 47860731 | 14/03/1991 | N | 6 | 5 | | 10 | 21 | 52,50 | Habilitado/Não convocado |
| RODRIGO MENDES FRAGA | 6377907 | 2 | 42582049 | 08/06/1986 | N | 5 | 3 | 2 | 11 | 21 | 52,50 | Habilitado/Não convocado |
| RODRIGO PAVAN SILVA | 6359844 | 2 | 50272257 | 05/02/2003 | N | 6 | 3 | 4 | 12 | 25 | 62,50 | Convocado 2ª Fase |
| RODRIGO RODRIGUES DA SILVA | 6193650 | 2 | 45737551 | 20/06/1984 | N | 3 | 3 | 1 | 13 | 20 | 50,00 | Habilitado/Não convocado |
| RODRIGO SHIMAKOISHI GARCIA | 6324543 | 4 | 42348635 | 23/09/1986 | N | 6 | 3 | | 16 | 25 | 62,50 | Convocado 2ª Fase |
| ROGERIO APARECIDO AGOSTINHO | 6184668 | 6 | 28105040 | 10/09/1977 | N | 4 | 3 | 3 | 13 | 23 | 57,50 | Habilitado/Não convocado |
| ROGERIO WATANUKI HIGASHI | 6378003 | 8 | 28803895 | 26/01/1984 | N | 7 | 5 | 5 | 15 | 32 | 80,00 | Convocado 2ª Fase |
| ROMULO DE OLIVEIRA VICENTE | 6375410 | 0 | 29579666 | 05/01/1986 | N | 9 | 3 | 4 | 18 | 34 | 85,00 | Convocado 2ª Fase |
| RONALDO BATISTA PEDROSO | 6187911 | 8 | 268029799 | 23/06/1979 | N | 7 | 2 | 4 | 10 | 23 | 57,50 | Habilitado/Não convocado |
| RONALDO FRADE DE MIRANDA | 6238340 | 0 | 29938690 | 31/07/1982 | N | 5 | 3 | 4 | 10 | 22 | 55,00 | Habilitado/Não convocado |
| RONDINELIO CARDOSO COSTA | 6325517 | 0 | 65635587 | 12/08/2000 | N | 5 | 3 | 5 | 10 | 23 | 57,50 | Habilitado/Não convocado |
| RONEY PUPO DA SILVA | 6373653 | 5 | 47214996 | 15/08/1990 | N | 3 | 2 | 1 | 15 | 21 | 52,50 | Habilitado/Não convocado |
| RONILSON DA SILVA GOMES | 6179010 | 9 | 48324674 | 28/12/1991 | N | 5 | 2 | 1 | 12 | 20 | 50,00 | Eliminado |
| RONY AZEVEDO SANTOS | 6376606 | 0 | 44471110 | 05/11/1994 | N | 4 | 3 | 2 | 12 | 21 | 52,50 | Habilitado/Não convocado |
| ROSIMEIRE ALENCAR DOS SANTOS | 6362 | | | | | | | | | | | |

| | | | | | | | | | | | | |
|---------------------------------------|---------|---|------------|------------|---|----|---|---|----|----|-------|--------------------------|
| STEFANY ANDRADE SILVA | 6339928 | 8 | 501968234 | 29/10/1997 | N | 7 | 2 | 3 | 9 | 21 | 52,50 | Convocado 2ª Fase |
| TACIO RODOLFO DA MATA | 6370349 | 1 | 47551650 | 30/06/1991 | N | 6 | 2 | 2 | 11 | 21 | 52,50 | Habilitado/Não convocado |
| TADEU SEABRA DE OLIVEIRA | 6292392 | 7 | 24563915 | 05/06/1974 | N | 8 | 1 | 1 | 12 | 22 | 55,00 | Habilitado/Não convocado |
| TARCISIO DA ROSS | 6218854 | 2 | 27291830 | 05/06/1976 | N | 5 | 5 | 2 | 13 | 25 | 62,50 | Convocado 2ª Fase |
| TEODORO INACIO DOS SANTOS SILVA | 6309833 | 4 | 39315763 | 19/05/2000 | N | 5 | 3 | 3 | 11 | 22 | 55,00 | Habilitado/Não convocado |
| THIAGO DE ARAUJO ALVES | 6181253 | 6 | 40324183 | 02/11/1985 | N | 3 | 2 | | 16 | 21 | 52,50 | Habilitado/Não convocado |
| THIAGO DOS SANTOS BEZERRA | 6232723 | 2 | 356554089 | 24/07/1988 | N | 7 | 3 | 3 | 9 | 22 | 55,00 | Habilitado/Não convocado |
| THIAGO MARQUES RODRIGUES | 6189399 | 4 | 56801410 | 22/02/1999 | N | 7 | 1 | 3 | 11 | 22 | 55,00 | Habilitado/Não convocado |
| THIAGO RAFAEL MORAIS MARCELINO | 6326094 | 8 | 33.394.601 | 30/05/1981 | N | 8 | 2 | 1 | 12 | 23 | 57,50 | Habilitado/Não convocado |
| THIAGO RODRIGUES DA PENHA | 6226161 | 4 | 4637245 | 13/01/1985 | N | 8 | 3 | 5 | 19 | 35 | 87,50 | Convocado 2ª Fase |
| THIAGO SILVA TONIOLLI | 6353577 | 7 | 14157174 | 05/12/1987 | N | 4 | 2 | 3 | 11 | 20 | 50,00 | Eliminado |
| THIAGO VIEIRA DOS SANTOS | 6283522 | 0 | 32841511 | 16/10/1991 | N | 8 | 2 | 3 | 17 | 30 | 75,00 | Convocado 2ª Fase |
| THIAGO WILLIAM ROLIM DE LIMA FERREIRA | 6297505 | 6 | 47895074 | 17/11/1985 | N | 5 | 3 | 1 | 12 | 21 | 52,50 | Habilitado/Não convocado |
| TIAGO CUSTODIO DA FONSECA | 6182341 | 4 | 33020037 | 17/03/1991 | N | 4 | 3 | 3 | 12 | 22 | 55,00 | Habilitado/Não convocado |
| TIANO FERREIRA BORGES | 6319617 | 4 | 68880627 | 26/12/1991 | N | 4 | 2 | 3 | 11 | 20 | 50,00 | Eliminado |
| TULASI DOMINGUES DOS ANJOS | 6380898 | 6 | 379842294 | 11/02/1997 | N | 7 | 4 | 4 | 9 | 24 | 60,00 | Habilitado/Não convocado |
| VALMIR LOURENCO DA SILVA | 6182220 | 5 | 393535666 | 26/12/1968 | N | 6 | 3 | 1 | 13 | 23 | 57,50 | Habilitado/Não convocado |
| VALMON DE OLIVEIRA SANTOS | 6180512 | 2 | 34848189 | 29/10/1986 | N | 6 | 4 | 3 | 17 | 30 | 75,00 | Convocado 2ª Fase |
| VALTER CUSTODIO DE ALCANTARA | 6379999 | 5 | 16937137 | 07/12/1967 | N | 8 | 4 | 2 | 11 | 25 | 62,50 | Convocado 2ª Fase |
| VANESSA SANTOS GONCALVES DE OLIVEIRA | 6366370 | 8 | 30683649 | 31/10/1982 | N | 6 | 3 | 4 | 13 | 26 | 65,00 | Convocado 2ª Fase |
| VICTOR ALVES CARNEIRO | 6201020 | 4 | 29682713 | 28/02/1996 | N | 10 | 5 | 4 | 15 | 34 | 85,00 | Convocado 2ª Fase |
| VICTOR HUGO TIMO | 6322976 | 5 | 5821518 | 20/01/1978 | N | 6 | 3 | 3 | 17 | 29 | 72,50 | Convocado 2ª Fase |
| VILMAR MOREIRA DOS REIS | 6372214 | 3 | 28353996 | 04/02/1976 | N | 6 | 1 | 1 | 12 | 20 | 50,00 | Eliminado |
| VINICIUS VENTURINI DE ARAUJO | 6314678 | 9 | 45652129 | 22/04/1995 | N | 8 | 4 | 2 | 15 | 29 | 72,50 | Convocado 2ª Fase |
| VINICIUS DANIEL ANANIAS SOARES | 6300682 | 0 | 293608751 | 23/10/1986 | N | 5 | 2 | 1 | 14 | 22 | 55,00 | Habilitado/Não convocado |
| VINICIUS FERNANDES DE CARVALHO LOPES | 6291779 | 0 | 1980197 | 04/02/1994 | N | 6 | 2 | 3 | 11 | 22 | 55,00 | Habilitado/Não convocado |
| VITOR ANTONIO DA SILVA | 6326168 | 5 | 55780747 | 09/02/2001 | N | 4 | 4 | 4 | 10 | 22 | 55,00 | Habilitado/Não convocado |
| VITOR GUIMARAES | 6322749 | 5 | 38146393 | 07/11/2002 | N | 7 | 2 | | 14 | 23 | 57,50 | Habilitado/Não convocado |
| VITOR HUGO RAMOS PORTES | 6376164 | 5 | 21902491 | 29/07/1984 | N | 7 | 4 | 2 | 13 | 26 | 65,00 | Convocado 2ª Fase |
| WAGNER BARRIOS BEZERRA | 6317446 | 4 | 28640205 | 25/04/1978 | N | 6 | 2 | 2 | 12 | 22 | 55,00 | Habilitado/Não convocado |
| WAGNER DE LIMA CARVALHO | 6275901 | 9 | 34312807X | 02/06/1981 | N | 8 | 2 | 1 | 10 | 21 | 52,50 | Habilitado/Não convocado |
| WAGNER MIKIO ODA | 6371996 | 7 | 18285287 | 04/06/1971 | N | 5 | 2 | 4 | 14 | 25 | 62,50 | Convocado 2ª Fase |
| WALACE SOUSA SILVESTRE | 6313252 | 4 | 56117420 | 29/04/1998 | N | 10 | 4 | 5 | 18 | 37 | 92,50 | Convocado 2ª Fase |
| WALDOMIRO FRANCISCO DE SOUZA | 6357684 | 8 | 53760085 | 23/03/1965 | N | 3 | 3 | 1 | 14 | 21 | 52,50 | Habilitado/Não convocado |
| WALTER ARAUJO DA SILVA | 6365140 | 8 | 28055588 | 09/03/1983 | N | 4 | 2 | 3 | 12 | 21 | 52,50 | Habilitado/Não convocado |
| WALTER BARBIONI NETO | 6179587 | 9 | 40828647 | 08/05/1987 | N | 3 | 3 | 1 | 16 | 23 | 57,50 | Habilitado/Não convocado |
| WANDERSON COELHO TEIXEIRA DE CARVALHO | 6376731 | 7 | 65046066 | 12/04/1999 | N | 7 | 4 | 4 | 17 | 32 | 80,00 | Convocado 2ª Fase |
| WASHINGTON FONSECA GUIMARAES | 6346103 | 0 | 43.600.229 | 18/04/1985 | N | 5 | 3 | 2 | 10 | 20 | 50,00 | Eliminado |
| WASHINGTON SILVA FONSECA | 6374854 | 1 | 47834063 | 06/11/1990 | N | 4 | 1 | 1 | 15 | 21 | 52,50 | Habilitado/Não convocado |
| WELDER COSTA DE SA | 6329904 | 6 | 50766963 | 10/02/2003 | N | 5 | 4 | 3 | 15 | 27 | 67,50 | Convocado 2ª Fase |
| WELLINGTON ESPIRITO SANTO | 6237550 | 4 | 28611690 | 29/07/1976 | N | 4 | 3 | 1 | 15 | 23 | 57,50 | Habilitado/Não convocado |
| WELLINGTON FERNANDES BONIFACIO | 6191537 | 8 | 32028427 | 23/04/1979 | N | 5 | 3 | 2 | 14 | 24 | 60,00 | Convocado 2ª Fase |
| WELLINGTON QUIRINO FERREIRA | 6317256 | 9 | 400008592 | 31/01/1994 | N | 7 | 3 | 2 | 13 | 25 | 62,50 | Convocado 2ª Fase |
| WELLITON LAVINO JESUS DOS SANTOS | 6187503 | 1 | 57705465 | 24/05/1993 | N | 4 | 3 | 1 | 14 | 22 | 55,00 | Habilitado/Não convocado |
| WELTON RODRIGUES DE ARAUJO | 6369258 | 9 | 44312924 | 14/02/1995 | N | 7 | 3 | 2 | 14 | 26 | 65,00 | Convocado 2ª Fase |
| WESLEY DELAFINA SOUZA | 6320737 | 0 | 45651523 | 22/01/1995 | N | 4 | 1 | 2 | 13 | 20 | 50,00 | Eliminado |
| WILLER JEFFERSON SILVA DA CRUZ | 6237426 | 5 | 44263805X | 11/09/1994 | N | 6 | 2 | 2 | 10 | 20 | 50,00 | Habilitado/Não convocado |
| WILLIAM JEFFERSON DE ARAUJO | 6378266 | 9 | 34661495 | 23/08/1988 | N | 7 | 1 | 1 | 12 | 21 | 52,50 | Habilitado/Não convocado |
| WILLIAM MACEDO DE SA COSTA | 6302063 | 7 | 58508684 | 25/03/1995 | N | 3 | 4 | 3 | 15 | 25 | 62,50 | Convocado 2ª Fase |
| WILLIAM MACIEL GERALDO | 6216446 | 5 | 34368483 | 14/04/1984 | N | 4 | 2 | 3 | 11 | 20 | 50,00 | Eliminado |
| WILLIAN DE SOUZA FARIAS | 6223678 | 4 | 458857798 | 04/05/1989 | N | 7 | 4 | 4 | 20 | 35 | 87,50 | Convocado 2ª Fase |
| WILLIAN SANTOS OLIVEIRA | 6376275 | 7 | 43645935 | 14/10/1987 | N | 6 | 4 | | 14 | 24 | 60,00 | Habilitado/Não convocado |
| WILLIAMS SANTANA PEQUI | 6376752 | 0 | 25707915 | 02/04/1976 | N | 6 | 1 | 3 | 14 | 24 | 60,00 | Habilitado/Não convocado |
| WILLY ALCANTARA DA SILVA | 6293664 | 6 | 41864905 | 20/09/1991 | N | 6 | 2 | 5 | 14 | 27 | 67,50 | Convocado 2ª Fase |
| WILSON RIBEIRO CASTRO JUNIOR | 6372972 | 5 | 32551725 | 11/11/1979 | N | 6 | 4 | 4 | 19 | 33 | 82,50 | Convocado 2ª Fase |
| YAN BARBOSA SALES | 6374135 | 0 | 41276063 | 05/10/1993 | N | 7 | 4 | 5 | 14 | 30 | 75,00 | Convocado 2ª Fase |
| YGOR DE OLIVEIRA ANTUNES | 6375891 | 1 | 48964844 | 12/04/1993 | N | 5 | 3 | 2 | 10 | 20 | 50,00 | Eliminado |
| YOUSSEF MOHAMAD KHATIB | 6243149 | 8 | 218646550 | 18/02/1970 | N | 4 | 3 | 1 | 12 | 20 | 50,00 | Eliminado |
| YURI GABRIEL DOS SANTOS | 6283565 | 3 | 47683769 | 21/10/1995 | N | 5 | 1 | 2 | 12 | 20 | 50,00 | Eliminado |
| ZELIA GUBANI | 6366217 | 5 | 28188200 | 02/09/1977 | N | 6 | 1 | 2 | 14 | 23 | 57,50 | Habilitado/Não convocado |

Cargo-002 Técnico(a) em Semaforização

| Nome | Inscrição | Documento | Data Nasc. | Jurado | LP | MT | NI | CE | Pontos | Nota Obj | Situação | |
|-------------------------------|-----------|-----------|------------|------------|----|----|----|----|--------|----------|----------|-------------------|
| AILTON AKIRA ALVES CORDEIRO | 6190883 | 5 | 44654948 | 17/04/1989 | N | 10 | 4 | 5 | 18 | 37 | 92,50 | Convocado 2ª Fase |
| BENEDITO MARCIANO NETO | 6381097 | 2 | 20544806 | 13/09/1971 | N | 10 | 3 | | 8 | 21 | 52,50 | Convocado 2ª Fase |
| CLAUDIO BRAULIO DOS SANTOS | 6198067 | 6 | 28477006 | 04/11/1976 | N | 5 | 3 | 5 | 7 | 20 | 50,00 | Convocado 2ª Fase |
| DILLAN DOTTA GARCIA DO AMARAL | 6344217 | 5 | 53106516 | 20/01/1998 | N | 7 | 3 | 3 | 7 | 20 | 50,00 | Convocado 2ª Fase |
| EDSON EPIFANIO DOS SANTOS | 6321161 | 0 | 22586597 | 09/07/1974 | N | 5 | 3 | 5 | 11 | 24 | 60,00 | Convocado 2ª Fase |
| PAULO CESAR ALVES PASSARO | 6323251 | 0 | 43512797 | 25/07/1984 | N | 8 | 4 | 5 | 17 | 34 | 85,00 | Convocado 2ª Fase |
| VITOR MENDES GONCALO | 6307861 | 9 | 35435538 | 10/09/1988 | N | 9 | 2 | 3 | 9 | 23 | 57,50 | Convocado 2ª Fase |

EDITAL DE CLASSIFICAÇÃO FINAL Nº. 02/2024-SGE01**PROCESSO SELETIVO DE ESTAGIÁRIOS Nº. 01/2024-SGE01**

O Secretário de Gestão, no uso de suas atribuições legais, que lhe são conferidas no artigo 1º, inciso II, do Decreto nº. 21.310/2001, considerando o que consta no Edital de Abertura de **Processo Seletivo de Estagiários Nº. 01/2024-SGE01**, por meio das informações transmitidas pelo Centro de Integração Empresa Escola - CIEE,

TORNA PÚBLICO

A **CLASSIFICAÇÃO FINAL** dos(as) candidatos(as) aprovados(as) na Seleção Pública para as vagas de estágio nas áreas de **Administração de Empresas, Arquitetura e Urbanismo, Ciências Contábeis, Engenharia Civil e Engenharia Elétrica**, conforme **ANEXO ÚNICO** que acompanha o presente Edital.

Guarulhos, em 02 de abril de 2024.

Elcio de Oliveira Junior

Secretário de Gestão

ANEXO ÚNICO - EDITAL DE CLASSIFICAÇÃO FINAL Nº. 02/2024-SGE01**PROCESSO SELETIVO DE ESTAGIÁRIOS Nº. 01/2024-SGE01****ADMINISTRAÇÃO DE EMPRESAS**

| LISTA ESPECIAL CLASSIFICAÇÃO | NOME | CURSO | PORTUGUÊS | MATEMÁTICA | CONHECIMENTOS GERAIS | TOTAL |
|------------------------------|--|---------------------------|-----------|------------|----------------------|-------|
| 1 | LUCIA HELENA OLIVEIRA | ADMINISTRAÇÃO DE EMPRESAS | 4 | 4 | 13 | 21 |
| 2 | LENILSON MUNIZ MIRA | ADMINISTRAÇÃO DE EMPRESAS | 3 | 5 | 9 | 17 |
| 3 | GEOVANA DE NOBREGA BATISTA | ADMINISTRAÇÃO DE EMPRESAS | 2 | 3 | 9 | 14 |
| LISTA GERAL CLASSIFICAÇÃO | NOME | CURSO | PORTUGUÊS | MATEMÁTICA | CONHECIMENTOS GERAIS | TOTAL |
| 1 | CAROLINA BARTZ SANTOS | ADMINISTRAÇÃO DE EMPRESAS | 7 | 4 | 15 | 26 |
| 2 | SABRINA RIBEIRO FAVARO | ADMINISTRAÇÃO DE EMPRESAS | 7 | 4 | 15 | 26 |
| 3 | FLAVIANA NOGUEIRA | ADMINISTRAÇÃO DE EMPRESAS | 5 | 6 | 14 | 25 |
| 4 | GEOVANA FROLDI DE FREITAS | ADMINISTRAÇÃO DE EMPRESAS | 5 | 4 | 15 | 24 |
| 5 | VANESSA MONIZ VOLPE | ADMINISTRAÇÃO DE EMPRESAS | 6 | 3 | 14 | 23 |
| 6 | MARCOS PAULO DA SILVA | ADMINISTRAÇÃO DE EMPRESAS | 3 | 6 | 14 | 23 |
| 7 | ARTHUR PRADO DE OLIVEIRA CAMPOS | ADMINISTRAÇÃO DE EMPRESAS | 3 | 5 | 15 | 23 |
| 8 | MARIA LUIZA CARDOSO DA SILVA | ADMINISTRAÇÃO DE EMPRESAS | 5 | 5 | 13 | 23 |
| 9 | JULIANA PEGO CARDOSO | ADMINISTRAÇÃO DE EMPRESAS | 5 | 4 | 13 | 22 |
| 10 | VICTORIA DE OLIVEIRA FREITAS | ADMINISTRAÇÃO DE EMPRESAS | 3 | 5 | 14 | 22 |
| 11 | WENDELL RIBEIRO DA SILVA | ADMINISTRAÇÃO DE EMPRESAS | 2 | 5 | 15 | 22 |
| 12 | LUCIA HELENA OLIVEIRA | ADMINISTRAÇÃO DE EMPRESAS | 4 | 4 | 13 | 21 |
| 13 | IVANA LÍCIA FARIAS CASTELO BRANCO DE SOUSA | ADMINISTRAÇÃO DE EMPRESAS | 5 | 2 | 13 | 20 |
| 14 | BIANCA VENÂNCIO DA SILVA | ADMINISTRAÇÃO DE EMPRESAS | 4 | 3 | 12 | 19 |
| 15 | LAURISTON DIAS LEAL | ADMINISTRAÇÃO DE EMPRESAS | 2 | 5 | 12 | 19 |
| 16 | CRISTINA CUSTÓDIO DA SILVA | ADMINISTRAÇÃO DE EMPRESAS | 2 | 4 | 13 | 19 |
| 17 | KEYLLA COUTINHO GUIMARAES | ADMINISTRAÇÃO DE EMPRESAS | 3 | 1 | 14 | 18 |
| 18 | BEATRIZ GAMA TAVARES | ADMINISTRAÇÃO DE EMPRESAS | 3 | 4 | 11 | 18 |
| 19 | LENILSON MUNIZ MIRA | ADMINISTRAÇÃO DE EMPRESAS | 3 | 5 | 9 | 17 |
| 20 | ARIANNE CONCEIÇÃO MACHADO ROCHA | ADMINISTRAÇÃO DE EMPRESAS | 3 | 3 | 10 | 16 |
| 21 | EVELY APARECIDA DOS SANTOS GUIMARÃES | ADMINISTRAÇÃO DE EMPRESAS | 2 | 2 | 12 | 16 |
| 22 | DANIELE VIEIRA DE SOUZA | ADMINISTRAÇÃO DE EMPRESAS | 2 | 1 | 13 | 16 |
| 23 | HIGOR AGAMENON SANTOS DA SILVA | ADMINISTRAÇÃO DE EMPRESAS | 0 | 3 | 13 | 16 |
| 24 | LARISSA MICAELLY GOMES DIAS | ADMINISTRAÇÃO DE EMPRESAS | 1 | 4 | 11 | 16 |
| 25 | GEOVANA DE NOBREGA BATISTA | ADMINISTRAÇÃO DE EMPRESAS | 2 | 3 | 9 | 14 |
| 26 | BRENDA RODRIGUES ALVES | ADMINISTRAÇÃO DE EMPRESAS | 2 | 2 | 10 | 14 |
| 27 | NATAN JOSE GOMES | ADMINISTRAÇÃO DE EMPRESAS | 2 | 3 | 7 | 12 |
| 28 | YNGRID TRAJANO DA SILVA | ADMINISTRAÇÃO DE EMPRESAS | 1 | 3 | 8 | 12 |
| 29 | REGINA BORREGO VILELA DE SOUZA | ADMINISTRAÇÃO DE EMPRESAS | 2 | 3 | 6 | 11 |
| 30 | CARLOS ROBERTO DO NASCIMENTO AZEVEDO | ADMINISTRAÇÃO DE EMPRESAS | 0 | 2 | 9 | 11 |
| 31 | MAIARA SARA ALVES RODRIGUES | ADMINISTRAÇÃO DE EMPRESAS | 1 | 4 | 4 | 9 |

| CLASSIFICAÇÃO | NOME | CURSO | PORTUGUÊS | MATEMÁTICA | CONHECIMENTOS GERAIS | TOTAL |
|--------------------------------|--|---------------------------|-----------|------------|----------------------|-------|
| 32 | MARIA NATALIA GOMES | ADMINISTRAÇÃO DE EMPRESAS | 2 | 2 | 4 | 8 |
| 33 | JHEANN AGUIAR DOS SANTOS | ADMINISTRAÇÃO DE EMPRESAS | 0 | 0 | 6 | 6 |
| ARQUITETURA E URBANISMO | | | | | | |
| 1 | MARIA LUIZA DOS SANTOS | ARQUITETURA E URBANISMO | 7 | 4 | 16 | 27 |
| 2 | RAQUEL DOS SANTOS NASCIMENTO | ARQUITETURA E URBANISMO | 6 | 5 | 15 | 26 |
| 3 | CAROLINA QUEIROZ DA SILVA | ARQUITETURA E URBANISMO | 6 | 4 | 14 | 24 |
| 4 | MARIANA DOURADO MARCONDES DE SIQUEIRA | ARQUITETURA E URBANISMO | 4 | 4 | 16 | 24 |
| 5 | EVELLYN BERNARDO DA SILVA | ARQUITETURA E URBANISMO | 4 | 4 | 16 | 24 |
| 6 | ANA GABRIELA CAVALCANTI | ARQUITETURA E URBANISMO | 4 | 4 | 15 | 23 |
| 7 | JÚLIO SHINZO NOMURA | ARQUITETURA E URBANISMO | 2 | 5 | 16 | 23 |
| 8 | KAUANY MIRELLA MENEZES BASTOS | ARQUITETURA E URBANISMO | 5 | 2 | 15 | 22 |
| 9 | ELISETE DUARTE DA COSTA | ARQUITETURA E URBANISMO | 5 | 3 | 13 | 21 |
| 10 | ISABELLE BARCELOS DE OLIVEIRA | ARQUITETURA E URBANISMO | 4 | 4 | 13 | 21 |
| 11 | MILENA BEATRIZ DA SILVA | ARQUITETURA E URBANISMO | 4 | 3 | 14 | 21 |
| 12 | DANIEL ARAGÃO | ARQUITETURA E URBANISMO | 2 | 4 | 15 | 21 |
| 13 | DANIELLE DOMINGOS DOS SANTOS | ARQUITETURA E URBANISMO | 5 | 4 | 12 | 21 |
| 14 | VITOR DE OLIVEIRA SANTOS | ARQUITETURA E URBANISMO | 2 | 4 | 14 | 20 |
| 15 | KAUANNE REGINA DA SILVA LOPES | ARQUITETURA E URBANISMO | 6 | 3 | 10 | 19 |
| 16 | VITÓRIA MANGUEIRA DOS SANTOS | ARQUITETURA E URBANISMO | 1 | 5 | 13 | 19 |
| 17 | ALINE FERREIRA MACIONILO DA SILVA | ARQUITETURA E URBANISMO | 5 | 0 | 14 | 19 |
| 18 | GIOVANNA LIMA NASCIMENTO | ARQUITETURA E URBANISMO | 1 | 4 | 14 | 19 |
| 19 | EMILLY GLEYCE DIAS LISBOA | ARQUITETURA E URBANISMO | 3 | 1 | 14 | 18 |
| 20 | MARINA CAVALCANTI LEMOS | ARQUITETURA E URBANISMO | 2 | 5 | 11 | 18 |
| 21 | LARISSA GIRARDI BARBOSA | ARQUITETURA E URBANISMO | 3 | 5 | 10 | 18 |
| 22 | REBECA MARIA LATANZI NUNES | ARQUITETURA E URBANISMO | 3 | 2 | 11 | 16 |
| 23 | IGOR GABRIEL DIAS | ARQUITETURA E URBANISMO | 1 | 3 | 12 | 16 |
| 24 | THAYNÁ PIRES DE CARVALHO | ARQUITETURA E URBANISMO | 2 | 3 | 11 | 16 |
| 25 | PRISCILA FERNANDES DE MORAES | ARQUITETURA E URBANISMO | 3 | 4 | 8 | 15 |
| 26 | MARYANA ESTEVAM OLIVEIRA SILVA | ARQUITETURA E URBANISMO | 1 | 3 | 11 | 15 |
| 27 | LAIS DE MELLO FRANCO | ARQUITETURA E URBANISMO | 1 | 2 | 11 | 14 |
| 28 | MILENA DE JESUS DA ROCHA | ARQUITETURA E URBANISMO | 0 | 2 | 12 | 14 |
| 29 | MARIANA VIEIRA PRAXEDES | ARQUITETURA E URBANISMO | 1 | 2 | 9 | 12 |
| 30 | AMNY MAKIMOTO KOKUBU | ARQUITETURA E URBANISMO | 1 | 0 | 11 | 12 |
| 31 | VITOR HIDEKE IKENAGA MACHADO | ARQUITETURA E URBANISMO | 2 | 1 | 8 | 11 |
| 32 | BEATRIZ KATHLYN DUARTE MOREIRA | ARQUITETURA E URBANISMO | 3 | 1 | 7 | 11 |
| CIÊNCIAS CONTÁBEIS | | | | | | |
| 1 | STEFAN GOMES DE BARROS | CIÊNCIAS CONTÁBEIS | 6 | 7 | 16 | 29 |
| 2 | FABIANA SOUZA SANTOS | CIÊNCIAS CONTÁBEIS | 5 | 4 | 15 | 24 |
| 3 | RENATA MONTEIRO SOUZA | CIÊNCIAS CONTÁBEIS | 4 | 6 | 14 | 24 |
| 4 | BRUNA BERGAMASCO PARAGANO | CIÊNCIAS CONTÁBEIS | 4 | 4 | 15 | 23 |
| 5 | SIRCLEIDE SANTOS DINIZ | CIÊNCIAS CONTÁBEIS | 1 | 5 | 16 | 22 |
| 6 | LETICIA DOS SANTOS FRANCA | CIÊNCIAS CONTÁBEIS | 6 | 2 | 14 | 22 |
| 7 | REBECA BATISTA DOS SANTOS | CIÊNCIAS CONTÁBEIS | 6 | 1 | 14 | 21 |
| 8 | DEBORA CRISTINA AREA DA SILVA | CIÊNCIAS CONTÁBEIS | 4 | 4 | 13 | 21 |
| 9 | SHIRLEY MACHADO RANGEL DA MATA | CIÊNCIAS CONTÁBEIS | 4 | 2 | 15 | 21 |
| 10 | NEUSA DA SILVA RAMOS | CIÊNCIAS CONTÁBEIS | 2 | 5 | 13 | 20 |
| 11 | FRANCISCO SOLANO ALVES DE OLIVEIRA | CIÊNCIAS CONTÁBEIS | 5 | 3 | 12 | 20 |
| 12 | WESTHLEY DE SOUZA JULIO | CIÊNCIAS CONTÁBEIS | 4 | 4 | 10 | 18 |
| 13 | GIOVANNA SIMÕES SILVA | CIÊNCIAS CONTÁBEIS | 4 | 2 | 12 | 18 |
| 14 | VINICIO BERNERDINO FERREIRA | CIÊNCIAS CONTÁBEIS | 3 | 1 | 12 | 16 |
| 15 | GABRIELLA GIOVANA LOPES RODRIGUES CARLOS | CIÊNCIAS CONTÁBEIS | 2 | 3 | 11 | 16 |
| 16 | NATALIA XAVIER COSTA | CIÊNCIAS CONTÁBEIS | 1 | 3 | 12 | 16 |
| 17 | CHRISTIELLE DOS REIS DE JESUS SANTANA | CIÊNCIAS CONTÁBEIS | 3 | 4 | 8 | 15 |
| 18 | ELIZABETE DA SILVA DIAS | CIÊNCIAS CONTÁBEIS | 4 | 1 | 7 | 12 |
| 19 | SELMA SANTOS ALVES | CIÊNCIAS CONTÁBEIS | 2 | 1 | 5 | 8 |
| 20 | ANA PAULA DE AVELAR PEREIRA | CIÊNCIAS CONTÁBEIS | 0 | 4 | 4 | 8 |
| ENGENHARIA CIVIL | | | | | | |
| 1 | ESTHER FELIPE DOS SANTOS FARIAS | ENGENHARIA CIVIL | 6 | 7 | 15 | 28 |
| 2 | GIOVANNI KAZUO FRANCO MATSUDA | ENGENHARIA CIVIL | 5 | 5 | 16 | 26 |
| 3 | LUCAS ARAUJO GUERRA DE SOUSA | ENGENHARIA CIVIL | 6 | 5 | 14 | 25 |
| 4 | VINICIUS DA SILVA ALVES | ENGENHARIA CIVIL | 6 | 4 | 15 | 25 |
| 5 | ORIVALDO CORDEIRO DA CONCEIÇÃO OLIVEIRA | ENGENHARIA CIVIL | 3 | 5 | 13 | 21 |
| 6 | MATHEUS AMARAL PRATES | ENGENHARIA CIVIL | 5 | 2 | 13 | 20 |
| 7 | MARÇAL INÁCIO DA SILVA | ENGENHARIA CIVIL | 1 | 5 | 13 | 19 |
| 8 | DANILO CAVALCANTE DA SILVA | ENGENHARIA CIVIL | 4 | 4 | 9 | 17 |
| 9 | VALDECI MAIORICO | ENGENHARIA CIVIL | 1 | 4 | 10 | 15 |
| ENGENHARIA ELÉTRICA | | | | | | |
| 1 | PEDRO HENRIQUE DA SILVA SANTOS | ENGENHARIA ELÉTRICA | 7 | 5 | 16 | 28 |
| 2 | RUTHCELI COSTA PRACIANO | ENGENHARIA ELÉTRICA | 4 | 3 | 13 | 20 |
| 3 | JEAN FELIPE DA SILVA BARBOSA | ENGENHARIA ELÉTRICA | 0 | 3 | 4 | 7 |

DESPACHO HOMOLOGATÓRIO DE PROCESSO DE SELEÇÃO PÚBLICA DE ESTAGIÁRIOS - 02 DE ABRIL DE 2024

PROCESSO Nº. 586/2024

Considerando a conclusão das fases do Processo de Seleção Pública realizado pelo Centro de Integração Empresa Escola - CIEE, para contratação de estagiários, aberto pelo Edital nº. **01/2024-SGE01**, publicado no Diário Oficial de 06 de fevereiro de 2024, HOMOLOGO o referido Processo Seletivo Público, nos termos do artigo 1º, inciso II do Decreto nº. 21.310/2001, para que produza todos os efeitos legais.

Elcio de Oliveira Junior
Secretário de Gestão

EDITAL DE ABERTURA DE PROCESSO SELETIVO DE ESTAGIÁRIOS Nº 02/2024-SGE01

O Secretário de Gestão, no uso de suas atribuições legais, que lhe são conferidas no artigo 1º, inciso II, do Decreto Municipal nº. 21.310/2001, por meio do Centro de Integração Empresa Escola - CIEE, **TORNA PÚBLICO** a abertura das inscrições para **PROCESSO SELETIVO ON-LINE DE ESTAGIÁRIOS**, a realizar-se em conformidade com a Lei Federal nº 11.788/2008, Leis Municipais nº 6.764/2010 e 7.046/2012, para atuarem nas Secretarias da Prefeitura de Guarulhos, de acordo com o contido no Processo nº. 2984/2024, e disposições abaixo:

O estágio visa proporcionar ao(a) estudante regularmente matriculado(a) em Instituição de Ensino Pública ou Privada, e somente enquanto estiver cursando, o exercício de atividades correlatas à sua formação profissional, em complementação aos conhecimentos teóricos recebidos.

A Seleção Pública On-line será regida pelas instruções especiais a seguir transcritas:

1. DAS DISPOSIÇÕES PRELIMINARES

1.1. O presente Processo de Seleção on-line destina-se ao provimento de vagas de estagiários(as) do curso estabelecido na tabela adiante, observadas as normas deste Edital e a Legislação citada no preâmbulo:

| Curso | Quantidade de Vagas |
|---|---------------------|
| Arquitetura e Urbanismo | Cadastro Reserva |
| Ciências Biológicas – Licenciatura ou Bacharelado | Cadastro Reserva |
| Engenharia Agrônoma | Cadastro Reserva |
| Engenharia Ambiental | Cadastro Reserva |
| Engenharia Civil | Cadastro Reserva |
| Medicina Veterinária | Cadastro Reserva |
| Zootecnia | Cadastro Reserva |

1.2. As inscrições, bem como o Processo Seletivo nº. 02/2024-SGE01, serão realizados por meio do CIEE - Centro de Integração Empresa Escola.

1.3. Os(as) candidatos(as) classificados(as) poderão ser convocados(as) para as vagas que surgirem durante o prazo de validade deste Processo Seletivo.

1.4. Os(as) candidatos(as) classificados(as) que forem convocados(as) para a Secretaria do Meio Ambiente, terão como local de trabalho alguma das opções indicadas no Anexo I deste edital.

2. DO ESTÁGIO

2.1. O estágio é destinado aos(as) alunos(as) de cursos de Ensino Superior, regularmente matriculados(as) e que estejam efetivamente frequentando cursos vinculados à estrutura de ensino público ou particular.

2.2. Os(as) estagiários(as) deverão desenvolver atividades conforme as atribuições constantes do **Anexo I** deste Edital.

2.3. Fica vedada a participação neste Processo Seletivo de servidores(as) da Prefeitura de Guarulhos.

2.4. Poderão participar deste Processo Seletivo os(as) estudantes regularmente matriculados(as) no respectivo curso, sendo que por ocasião da contratação, deverão estar cursando o Ensino Superior correspondente e definido no item 1.1 deste Edital a partir do **3º semestre**, não podendo ter previsão de conclusão do curso em período inferior a 6 (seis) meses a contar da data da contratação.

2.5. O estágio terá duração de 01 (um) ano, sendo automaticamente prorrogado por igual período, não excedendo a 02 (dois) anos, caso não haja manifestação por parte da Administração Pública, respeitando-se a conclusão do curso, desde que o contrato com o Agente de Integração esteja vigente.

2.6. A carga horária do estágio será de 06 (seis) horas diárias, totalizando 30 (trinta) horas semanais, sendo vedada a prorrogação.

2.7. O(a) estagiário(a) receberá bolsa-auxílio e auxílio-transporte dos dias efetivos de estágio.

2.7.1. O auxílio-transporte será restrito aos dias estagiados, com valor mensal estimado de **R\$ 272,80 (duzentos e setenta e dois reais e oitenta centavos)**.

2.8. O valor mensal da bolsa-auxílio será o equivalente a **R\$ 1.100,00 (um mil e cem reais)**.

2.9. É assegurado ao(a) estagiário(a), sempre que o estágio tenha duração igual ou superior a 01 (um) ano, período de recesso remunerado de 30 (trinta) dias, a ser gozado nos meses de dezembro, janeiro ou julho, a critério da Secretaria em que estiver atuando.

2.9.1. Fica assegurado ao(a) estagiário(a), cobertura do Fundo de Assistência ao Estágio - FAE em caso de Acidentes Pessoais, conforme previsto no Termo de Convênio celebrado com o CIEE.

2.10. O estágio não possui caráter efetivo, não criando em hipótese alguma, vínculo empregatício de qualquer natureza com a Administração Municipal, nos termos da Lei Federal 11.788/2008 e Lei Municipal 6.764/2010.

2.11. Considera-se estudante de nível superior aquele(a) que frequenta cursos de Educação Superior de Graduação ou Sequenciais, incluindo Cursos Tecnológicos de Graduação e Educação à Distância.

3. DAS INSCRIÇÕES

3.1. A inscrição do(a) candidato(a) implicará a completa ciência e tácita aceitação das normas e condições estabelecidas neste Edital, sobre as quais não poderá alegar desconhecimento.

3.2. O(a) candidato(a), ao se inscrever, estará declarando sob as penas da lei que, após a aprovação neste Processo Seletivo e no ato da contratação irá satisfazer as seguintes condições:

3.2.1. Ser brasileiro(a) nato(a), naturalizado(a) ou estrangeiro(a), com visto permanente no país;

3.2.2. Estar em pleno exercício de seus direitos civis e políticos;

3.2.3. Estar em dia com as obrigações militares, quando for o caso;

3.2.4. Estar regularmente matriculado(a) e efetivamente frequentando curso de nível superior devidamente reconhecido pelo MEC;

3.2.5. Ter idade mínima de 16 (dezesseis) anos.

3.3. As inscrições serão recebidas somente via internet, pelo site: <https://pp.ciee.org.br/vitrine/processos-seletivos/publico>, no período de **05/04/2024 até às 12:00 horas (horário de Brasília) do dia 22/04/2024**. Não serão aceitas outras formas de inscrição.

3.4. Para realizar a inscrição no processo seletivo, o(a) candidato(a) deverá acessar o site do CIEE <https://pp.ciee.org.br/vitrine/processos-seletivos/publico>, em "FILTRE SUA PESQUISA", clicar em "STATUS DO PROCESSO", selecionar "INSCRIÇÕES ABERTAS", localizar na lista o logotipo da **Prefeitura de Guarulhos (Edital 02/2024-SGE01)** e clicar neste link

3.5. O(a) candidato(a) que desejar atendimento pelo NOME SOCIAL e ainda não possui os documentos oficiais retificados com o seu nome, deverá selecionar em "Dados pessoais" a opção "Desejo informar meu nome

social!" e preencher o campo "Nome Social" no ato da inscrição.

3.5.1. O(a) candidato(a) nesta situação deverá realizar sua inscrição informando seu nome civil no campo "nome completo", ficando ciente de que o nome social será utilizado em toda a comunicação pública do processo seletivo, sendo considerado o nome civil apenas para as etapas internas (formalização do Termo de Compromisso de Estágio) e para a devida identificação do(a) candidato(a), nos termos legais.

3.6. O(a) candidato(a) deverá preencher total e corretamente o formulário de inscrição.

3.6.1. O correto preenchimento do formulário de inscrição será de total responsabilidade do(a) candidato(a);

3.6.2. Caso declare algum dado errado poderá corrigir, desde que exclua a inscrição e refaça dentro do período determinado neste Edital, e desde que não tenha iniciado a prova on-line;

3.6.3. Nenhuma correção será possível, vencido o período de inscrição;

3.6.4. No ato da inscrição, não será exigida apresentação de documentos.

3.7. Não será deferida a inscrição que:

a) For preenchida de forma incorreta, incompleta ou com dados insuficientes;

b) Estiver em desacordo com os requisitos deste edital;

c) For efetuada fora do período fixado.

3.8. Não será cobrada taxa de inscrição.

3.9. A Prefeitura de Guarulhos e o CIEE não se responsabilizam por solicitação de inscrição/realização da prova on-line não recebida por motivo de ordem técnica dos computadores, falha de comunicação, congestionamento das linhas de comunicação, falta de energia elétrica, bem como de outros fatores de ordem técnica que impossibilitem a transferência de dados.

3.10. Não poderão se inscrever candidatos(as) que já tenham feito estágio na Prefeitura de Guarulhos no período de 02 (dois) anos completos, corridos ou interpolados.

3.11. Só será admitida uma única inscrição por candidato(a), sob pena de ter sua inscrição neste Processo Seletivo indeferida.

3.12. A Prefeitura de Guarulhos e o CIEE - Centro de Integração Empresa Escola poderão, a qualquer tempo, verificar as informações fornecidas no ato da Inscrição, podendo o(a) candidato(a), em caso de informações falsas ou inverídicas, ser desclassificado(a) do presente processo, ser acionado(a) judicialmente, ou ainda, ter seu contrato encerrado, caso tenha sido aprovado(a) e contratado(a).

4. DAS PROVAS OBJETIVAS E SEU JULGAMENTO

4.1. O presente Processo Seletivo para preenchimento das vagas de estágio será composto de prova on-line, de caráter eliminatório e classificatório, a saber:

| NÍVEL SUPERIOR | |
|----------------------|----------------|
| PROVA | Nº DE QUESTÕES |
| Língua Portuguesa | 07 |
| Matemática | 07 |
| Conhecimentos Gerais | 16 |

*Consulte o conteúdo programático no Anexo II.

4.2. A prova on-line será realizada gratuitamente, no período de **05/04/2024 até às 12:00 horas (horário de Brasília) do dia 22/04/2024.**

a) o(a) candidato(a) deverá estar com o seu cadastro devidamente atualizado no portal do CIEE (<https://web.ciee.org.br/login>) para início da prova on-line.

b) para realizar a prova no processo seletivo, o(a) candidato(a) deverá acessar o site do CIEE <https://pp.ciee.org.br/vitrine/processos-seletivos/publico>, seguir as etapas descritas no item 3.4, dentro da página deste processo seletivo, clicar em "ACESSAR" (faça o login com a sua conta do CIEE) e NO SEU PERFIL clicar em "MEUS PROCESSOS", localizar este processo seletivo, clicar em "OPÇÕES" e em seguida, em "FAZER A PROVA".

4.3. Ao término da inscrição, o(a) candidato(a) estará apto(a) a iniciar a prova on-line.

4.4. O(a) candidato(a) só poderá acessar a prova com o login e senha cadastrados durante a inscrição.

4.4.1. Ao logar no sistema de acesso à prova, o(a) candidato(a) receberá via SMS ou e-mail o código de confirmação para liberação do acesso à prova on-line.

4.4.2. O CIEE - Centro de Integração Empresa Escola - não se responsabiliza pelo não recebimento do SMS ou e-mail com o código de confirmação para liberação do acesso à prova on-line por motivo de ordem dos computadores, celulares, falhas de comunicação, congestionamento das linhas de comunicação, falta de energia elétrica, falta de sinal, bem como outros fatores de ordem técnica que impossibilitem a transferência dos dados.

4.4.3. O(a) candidato(a) que tiver dificuldades no recebimento do código deverá enviar e-mail para eucandidatos@ciee.org.br (no e-mail deverá constar: nome do Processo Seletivo Público, nome completo do candidato e o número do CPF, relato do erro que está ocorrendo e o envio da imagem/print da tela/erro apresentado - o atendimento deste canal ocorrerá em dias úteis das 08:00 às 17:00 horas, o candidato com dificuldade deverá encaminhar e-mail relatando a dificuldade até às 12:00 horas do dia útil anterior ao término das inscrições) antes do término do período de inscrições.

4.5. O(a) candidato(a) é responsável por realizar a prova em conexão estável e segura.

4.6. Orientações antes do início da prova:

a) Certifique sua disponibilidade de tempo para realizar a prova;

b) Procure um local tranquilo e silencioso;

c) Realize a prova individualmente, sem consulta ou apoio de outros materiais ou pessoas;

d) Procure acessar a prova em um local que ofereça internet banda larga;

e) Não abra mais de uma janela/aba do navegador;

f) Certifique-se que o navegador está com o JavaScript ativado.

4.7. Durante a realização da prova, o(a) candidato(a) não poderá:

a) Abrir mais de uma janela/aba do navegador e/ou clicar fora da área de realização da prova;

b) Capturar imagem da questão (print da tela ou outra forma).

4.8. O(a) candidato(a) terá 02 (dois) minutos para responder cada questão. Caso não responda dentro do tempo determinado, o sistema gravará a resposta em branco.

4.8.1. Após a conclusão da questão ou término do tempo previsto no item 4.8, esta não poderá mais ser acessada;

4.8.2. As questões serão selecionadas no banco de dados e apresentadas de forma randômica, questão por questão.

4.9. Ao acessar a prova, o(a) candidato(a) só poderá desconectar caso clique no campo "Responder e sair da prova".

4.10. A desconexão por qualquer outro motivo, salvo a do item anterior, acarretará na perda de 1 (uma) questão. Ao realizar nova conexão, a questão não será visualizada novamente e sua resposta será nula, sem direito de substituição da questão.

4.11. O(a) candidato(a) que não realizar completamente a prova on-line será automaticamente eliminado(a) deste Processo Seletivo.

4.12. Acarretará a eliminação do(a) candidato(a) ou anulação da questão, sem prejuízo das sanções penais cabíveis, a burla ou a tentativa de burla a quaisquer das normas mencionadas nos itens 4.6. a 4.7, para a realização da prova, definidas neste Edital ou em outros relativos a este Processo Seletivo, nos comunicados, nas instruções ao(a) candidato(a) ou naquelas constantes em cada prova.

4.13. Para cada acerto será computado 01 (um) ponto, totalizando 30 (trinta) pontos.

4.14. Não haverá, por qualquer motivo, prorrogação do tempo previsto para a realização da prova.

5. DA CLASSIFICAÇÃO E DOS CRITÉRIOS DE DESEMPATE

5.1. O(a) candidato(a) que obtiver a pontuação inferior a 06 (seis) pontos será automaticamente desclassificado(a) do processo seletivo. E os(as) outros(as) candidatos(as) serão habilitados(as) e classificados(as) por ordem decrescente das notas obtidas, município de residência e o nome completo do(a) candidato(a). As listas de Classificação Geral e Especial serão elaboradas pelo CIEE, nos termos deste edital, e serão divulgadas no site (<https://pp.ciee.org.br/vitrine/processos-seletivos/publico>) e no Diário Oficial do Município de Guarulhos.

5.2. Em caso de igualdade da pontuação final, serão aplicados, sucessivamente, os seguintes critérios de desempate e terá preferência sucessivamente o(a) candidato(a) que:

5.2.1. Residir no Município de Guarulhos;

5.2.2. Tiver a maior nota nas questões de Língua Portuguesa;

5.2.3. Tiver a maior nota nas questões de Matemática;

5.2.4. Tiver a maior nota nas questões de Conhecimentos Gerais; e

5.2.5. Tiver a maior idade.

5.3. Persistindo ainda o empate, haverá sorteio, podendo contar com a participação dos(as) candidatos(as) envolvidos(as).

6. DOS RECURSOS

6.1. O gabarito e o caderno de questões ficarão disponíveis no dia **23 de abril de 2024.**

6.2. Para visualizá-los, o(a) candidato(a) deverá acessar o site do CIEE <https://pp.ciee.org.br/vitrine/processos-seletivos/publico>, em "FILTRE SUA PESQUISA", clicar em "STATUS DO PROCESSO", selecionar "EM ANDAMENTO", localizar na lista o logotipo da Prefeitura de Guarulhos (Edital 02/2024-SGE01) e clicar neste link. Dentro da página deste processo seletivo, clicar em "ACESSAR" (faça o login com a sua conta do CIEE) e NO SEU PERFIL clicar em "MEUS PROCESSOS", localizar este processo seletivo, clicar em "OPÇÕES" e em seguida, em "ESPELHO DE PROVA"

6.3. Serão admitidos recursos quanto ao gabarito da prova objetiva, que deverão ser encaminhados eletronicamente no dia **24 de abril de 2024**, para o endereço eletronicorecursos.psp.guarulhos@ciee.org.br (no e-mail deverá constar: nome do Processo Seletivo Público, nome completo e o número do CPF), em formulário específico, disponível para download no site do CIEE.

6.4. Não serão aceitos recursos por via postal ou fac-símile, ou qualquer outro meio não previsto neste Edital.

6.5. Serão rejeitados, também, liminarmente, os recursos enviados fora do prazo indicado no item 6.3 deste capítulo, bem como aqueles que não contiverem dados necessários à identificação do(a) candidato(a) ou for redigido de forma ofensiva.

6.6. O recurso deverá ser individual, por questão, com a indicação do eventual prejuízo, devidamente fundamentado, comprovando as alegações com citações de artigos, legislação, páginas de livros, nomes dos

autores, etc., com a juntada, sempre que possível, de cópia dos comprovantes e, ainda, exposição de motivos e argumentos.

6.7. A decisão da banca examinadora do CIEE será irrecorrível, consistindo em última instância para recursos, sendo soberana em suas decisões, não sendo aceita, ainda, revisão de recursos.

6.8. Se do exame de recurso resultar na anulação de questão integrante da prova, a pontuação correspondente a esse item será atribuída a todos(as) os(as) candidatos(as) que tiveram acesso a referida questão, independentemente de terem recorrido.

6.9. A divulgação da lista de classificação provisória está prevista para o dia **10 de maio de 2024**, através da internet, no site do CIEE: <https://pp.ciee.org.br/vitrine/processos-seletivos/publico>.

6.10. O recurso contra a lista de classificação provisória deverá ser encaminhado ao endereço eletronicorecursos.psp.guarulhos@ciee.org.br (no e-mail deverá constar: nome do Processo Seletivo Público, nome completo e o número do CPF), no dia **13 de maio de 2024.**

6.11. Em nenhuma hipótese serão aceitos pedidos de recursos de recursos, revisão de recursos e/ou recurso do gabarito definitivo e resultado definitivo.

7. DA CONTRATAÇÃO

7.1. A convocação para a contratação será publicada no Diário Oficial do Município de Guarulhos.

7.2. Todo o trâmite de contratação será realizado pelo CIEE e acompanhado pelo Departamento de Gestão de Pessoas da Secretaria de Gestão da Prefeitura de Guarulhos.

7.3. A contratação dos(as) candidatos(as) aprovados(as), de acordo com a necessidade da Prefeitura, obedecerá rigorosamente à ordem de classificação final.

7.4. O(a) candidato(a) convocado(a) que por qualquer motivo não atender à convocação no prazo de 03 (três) dias úteis, terá o ato tornado sem efeito.

7.5. Os(as) candidatos(as) com deficiência deverão apresentar Laudo Médico atestando a espécie e o grau ou nível da deficiência com expressa referência ao código correspondente da Classificação Internacional de Doença - CID, bem como a provável causa da deficiência, a validade do laudo médico (original ou cópia autenticada), o qual deverá ter sido expedido no prazo máximo de 12 (doze) meses anteriores ao término das inscrições.

7.6. A aprovação do(a) candidato(a) não isenta o mesmo da apresentação dos documentos pessoais exigíveis para a contratação.

7.7. O não atendimento ao prazo de convocação ou a não comprovação de preenchimento dos requisitos previstos, ensejará a exclusão do(a) candidato(a) neste Processo Seletivo de estágio.

8. DAS VAGAS RESERVADAS AOS CANDIDATOS COM DEFICIÊNCIA

8.1. Do total de bolsas de estágio, 10% serão reservados para estudantes com deficiência, na forma do §5º, art. 17, da Lei nº 11.788 de 25 de setembro de 2008.

8.2. O(a) candidato(a) com deficiência participará deste Processo Seletivo em igualdade de condições com os demais candidatos(as) no que se refere ao critério de avaliação e a nota mínima exigida para aprovação.

8.3. Caso não existam estudantes com deficiência aptos e em número suficiente para preenchimento das vagas que vierem a surgir durante o prazo de validade deste Processo Seletivo, serão convocados(as) estudantes da lista geral.

8.4. O(a) primeiro(a) candidato(a) com deficiência classificado(a) neste Processo Seletivo será convocado(a) para ocupar a 10ª (décima) vaga aberta, enquanto os(as) demais candidatos(as) com deficiência classificados(as) serão convocados(as) para ocupar a 20ª (vigésima), a 30ª (trigésima) vaga, e assim sucessivamente, observada a ordem de classificação, relativamente ao surgimento de novas vagas, durante o prazo de validade deste Processo Seletivo.

8.4.1. Serão consideradas pessoas com deficiência aquelas que se enquadrem nas categorias discriminadas no artigo 4º do Decreto nº 3.298/1999, com as alterações introduzidas pelo Decreto nº 5.296/2004, no § 1º do artigo 1º da Lei nº 12.764, de 27 de dezembro de 2012 (Transtorno do Espectro Autista), e as contempladas pelo enunciado da Súmula nº 377 do Superior Tribunal de Justiça (STJ): "O(a) candidato(a) com visão monocular tem direito de concorrer, em concurso público, às vagas reservadas às pessoas com deficiência";

8.4.2. Considera-se pessoa com deficiência, para os fins de ingresso na reserva de vagas, o indivíduo diagnosticado com audição unilateral, conforme previsto no Art. 1º da Lei 16.769/2018;

8.4.3. O(a) candidato(a) com deficiência auditiva, além do laudo médico solicitado no item 8.4.5. deverá fazer upload exame de audiometria tonal recente (no máximo de 12 meses) nas frequências 500Hz, 1.000Hz, 2.000Hz e 3.000Hz, conforme Art. 5º, § 1º, I, alínea "b", do Decreto nº 5.296/2004.

8.4.4. O(a) candidato(a) com deficiência visual, além do laudo médico, deverá apresentar o exame/laudo médico contendo informações expressas sobre a acuidade visual aferida com e sem correção sobre a somatória da medida do campo visual em ambos os olhos, de acordo com o art. 5º, §1º, alínea c, inciso I do Decreto nº 5.296/2004.

8.4.5. O(a) candidato(a) com deficiência no ato da inscrição deverá fazer upload do laudo médico (documento original ou cópia legível) com emissão no prazo máximo de 12 meses, atestando a espécie e o grau ou nível da deficiência, com a perda da função e a expressa referência ao código correspondente à Classificação Internacional de Doenças (CID), assinatura e carimbo contendo o CRM do(a) médico(a) responsável por sua emissão, bem como a provável causa da deficiência, informando, também, o nome do(a) candidato(a).

8.4.6. Não sendo comprovada a situação descrita no item 8.4.5, o(a) candidato(a) perderá o direito a ser admitido(a) para as vagas reservadas aos(as) candidatos(as) com deficiência;

8.4.7. As pessoas com deficiência poderão, na ficha de inscrição, solicitar o recurso de acessibilidade (tempo adicional). O(a) candidato(a) que solicitar, deverá fazer o upload do laudo médico, comprovando a condição para atendimento;

8.4.7.1. O tempo para a realização das provas, e tão somente neste caso, a que as pessoas com deficiência serão submetidas poderá, desde que requerido justificadamente, ser diferente daquele previsto para os(as) demais candidatos(as).

8.4.8. Se constatado no laudo médico, a inveracidade da solicitação declarada, o(a) candidato(a) será desclassificado(a).

8.5. Aos(as) candidatos(as) abrangidos(as) pela legislação descrita no item 8.1, é assegurado o direito de inscrever-se na condição de deficiente, desde que a sua deficiência seja compatível com as atribuições do cargo ao qual concorre, conforme descrito no **Anexo I.**

9. DAS DISPOSIÇÕES FINAIS

9.1. A inscrição do(a) candidato(a) importará no conhecimento do presente Edital e na aceitação das condições e normas disciplinares da seleção, tais como se encontram aqui estabelecidas.

9.1.1. O ato da inscrição implicará na aceitação/autorização do recebimento de comunicação do CIEE por e-mail, SMS ou outros serviços de mensagem instantânea.

9.2. A Secretaria Municipal de atuação do(a) estagiário(a) poderá, a qualquer tempo, desligar o(a) estagiário(a) que descumprir suas atribuições ou apresentar conduta inadequada.

9.3. A legislação com vigência após a data de publicação deste Edital, bem como as alterações em dispositivos constitucionais, legais e normativos a ela posteriores não serão objeto de avaliação nas provas de seleção.

9.4. O prazo de validade desta Seleção Pública On-line será de 1 (um) ano, a contar da publicação da homologação (conforme a data no item 9.9), prorrogável por igual período, a juízo da Administração Municipal.

9.5. **Para a contratação dos(as) candidatos(as) em Medicina Veterinária, os(as) estagiários(as) que prestarem serviços que envolvam o manuseio de animais (silvestres e domésticos) deverão apresentar Carteira Nacional de Vacinação atualizada, devendo, no mínimo, constar as vacinas obrigatórias em dia (Tétano, Febre Amarela, Covid-19, etc.)**

9.6. A inexistência das afirmativas ou irregularidades de documentos ou ainda outras irregularidades constatadas no decorrer deste processo, verificadas a qualquer tempo, acarretará a nulidade da inscrição, prova ou a contratação do(a) candidato(a), sem prejuízo das medidas de ordem administrativa, cível ou criminal cabíveis.

9.7. Todos os atos relativos à presente Seleção Pública On-line, avisos e resultados serão divulgados no site do CIEE: <https://pp.ciee.org.br/vitrine/processos-seletivos/publico>.

9.8. O(a) candidato(a) obriga-se a manter atualizado(a) seu cadastro junto ao CIEE durante o período de validade deste Processo Seletivo, sob pena de perder a vaga.

9.9. A classificação **definitiva** da presente Seleção Pública On-line será divulgada no site do CIEE: <https://pp.ciee.org.br/vitrine/processos-seletivos/publico> e no Diário Oficial do Município de Guarulhos, prevista para **17 de maio de 2024.**

9.10. Para os(as) candidatos(as) classificados(as), gera apenas expectativa de direito ao estágio. A contratação só ocorrerá segundo os critérios de conveniência e oportunidade da Prefeitura de Guarulhos, em decorrência de condições técnicas de estágio e necessidade das áreas, bem como de disponibilidade orçamentária.

9.11. As dúvidas surgidas na aplicação deste Edital, bem como os casos omissos serão resolvidos pelo Departamento de Recursos Humanos da Secretaria de Gestão.

9.12. Em caso de dúvidas ou dificuldades durante o período de inscrições, o(a) candidato(a) deverá enviar e-mail para eucandidatos@ciee.org.br (no e-mail deverá constar: nome do Processo Seletivo Público, nome completo do(a) candidato(a) e o número do CPF, relato do erro que está ocorrendo e o envio da imagem/print da tela/erro apresentado) até às 12:00 horas do dia útil anterior ao término das inscrições. O atendimento deste canal ocorrerá em dias úteis das 08:00 às 17:00 horas.

9.13. A simples inscrição no presente Processo Seletivo autoriza o CIEE e a Prefeitura de Guarulhos a utilizarem os dados inseridos ou transferi-los, mantendo-se a mesma finalidade para os quais foram fornecidos.

9.14. **DADOS PESSOAIS:**

9.14.1. O CIEE respeita a sua privacidade. Qualquer informação que você nos forneça será tratada com o mais alto nível de cuidado e segurança, sendo utilizada apenas de acordo com os limites estabelecidos neste documento e na legislação aplicável.

9.14.2. Os dados pessoais e dados pessoais sensíveis: nome completo, nº CPF, data de nascimento, sexo, estado civil, endereço completo, e-mail, telefone residencial, telefone celular, instituição de ensino em que estuda, curso, semestre, previsão de conclusão do curso, turno de aula e em caso de pessoas com deficiência o CID e laudo médico, coletados em razão do presente Processo Seletivo, serão tratados pelo CIEE e poderão ser compartilhados com a Prefeitura de Guarulhos, órgão o qual você está realizando a inscrição com a finalidade de: dar andamento às demais etapas deste Processo Seletivo; possibilitar a comprovação de sua

identidade; apresentar em eventual fiscalização quanto à realização do certame; bem como poderão ser publicados no site do CIEE (<https://pp.ciee.org.br/vitrine/processos-seletivos/publico>) e no Diário Oficial do Município de Guarulhos para dar publicidade aos participantes do certame, mantendo-se as mesmas finalidades para as quais os dados pessoais foram fornecidos.

9.14.3. Os seus dados pessoais serão automaticamente eliminados pelo CIEE quando deixarem de ser úteis para os fins que motivaram o seu fornecimento e não forem mais necessários para cumprir qualquer obrigação legal.

9.15. SEGURANÇA DOS DADOS

9.15.1. O CIEE se responsabiliza pela manutenção de medidas de segurança, técnicas e administrativas aptas a proteger os dados pessoais de acessos não autorizados e de situações acidentais ou ilícitas de destruição, perda, alteração, comunicação ou qualquer forma de tratamento inadequado ou ilícito. Em conformidade ao art. 48 da Lei nº 13.709, o Controlador comunicará ao Titular e à Autoridade Nacional de Proteção de Dados (ANPD) a ocorrência de incidente de segurança que possa acarretar risco ou dano relevante ao Titular.

Guarulhos, 28 de março de 2024.

Elcio de Oliveira Junior
Secretário de Gestão

ANEXO I

SÍNTESE DAS ATRIBUIÇÕES

ARQUITETURA E URBANISMO (PARA ATUAR NA SECRETARIA DE MEIO AMBIENTE)

- I. Participar de desenvolvimento de projetos de arquitetura e paisagismo;
- II. Colaborar na produção de orçamentos e planilhas de quantitativos;
- III. Elaboração de desenhos em CAD;
- IV. Produção de textos técnicos, memoriais e descritivos;
- V. Organização de arquivos digitais;
- VI. Produzir relatórios de desenvolvimento de atividades;
- VII. Acompanhar vistorias e execução de obras.

CIÊNCIAS BIOLÓGICAS (PARA ATUAR NO ZOOLOGICO DE GUARULHOS - MANEJO ANIMAL)

- I. Vistoria nos setores de exposição e extra, para observação dos animais e avaliação dos recintos;
- II. Acompanhamento de atividades do setor de nutrição e alimentação animal;
- III. Acompanhamento da rotina na área de manejo como ambientação de recintos, contenção física, marcação individual dos animais, biometria, movimentações, reabilitação e soltura;
- IV. Acompanhamento de cuidados com filhotes e animais internados;
- V. Participação nas reuniões, produção e aplicação das atividades de enriquecimento ambiental;
- VI. Acompanhamento das atividades de condicionamento animal;
- VII. Participação nas atividades de monitoria e atendimento ao público no setor de educação ambiental;
- VIII. Acompanhamento da produção e manutenção do biotério;
- IX. Auxílio na manutenção de registros de dados e elaboração de relatórios;
- X. Auxílio na recepção e orientação de estagiários do programa de estágio curricular;
- XI. Realização de pesquisas bibliográficas para apoiar as discussões e atividades;
- XII. Apresentações sobre temas da rotina;
- XIII. Acompanhamento e auxílio na realização de exames laboratoriais.

CIÊNCIAS BIOLÓGICAS (PARA ATUAR NO ZOOLOGICO DE GUARULHOS - EDUCAÇÃO AMBIENTAL)

- I. Participação nos processos de elaboração e aplicação de atividades educativas proporcionadas a grupos escolares e visitantes em geral junto a equipe de educação ambiental;
- II. Realização de pesquisas bibliográficas e pesquisas de conteúdo educacional/lúdico/recursos audiovisuais para apoiar na elaboração de atividades de educação ambiental ao público;
- III. Desenvolvimento e aplicação de métodos quantitativos e qualitativos para avaliação das atividades educativas;
- IV. Participação na elaboração de programa de educação ambiental e monitoria no Museu de Ciências Naturais, incluindo organização e identificação do acervo;
- V. Acompanhamento e realização de visitas monitoradas ao plantel do zoológico;
- VI. Acompanhamento de atividades de atendimento ao público e visitas técnicas ao zoológico;
- VII. Participação em reuniões, produção, aplicação e mediação junto ao público de atividades de enriquecimento ambiental;
- VIII. Participação de atividades de soltura de animais silvestres nas regiões próximas de Unidades de Conservação da cidade;
- IX. Participação de atividades de observação/monitoramento de aves e/ou levantamento e monitoramento de registros de outras espécies de fauna do Município;
- X. Auxílio na elaboração de planilhas e relatórios das atividades de observação e monitoramento de fauna;
- XI. Auxílio na organização de dados para a composição da lista de fauna com ocorrência no município de Guarulhos;
- XII. Auxílio no atendimento aos munícipes por telefone quanto a programação, horários de funcionamento, modo de agendamento de visita via e-mail de grupos e instituições interessadas, dentre outras dúvidas;
- XIII. Participação na elaboração de conteúdos sobre a fauna brasileira, do zoológico e de educação ambiental para as mídias sociais do zoológico e para materiais didáticos;
- XIV. Atualização de materiais de divulgação e datas ecológicas comemorativas do mês, bem como curiosidades e informações aos visitantes sempre com temas voltados à conservação da biodiversidade;
- XV. Desenvolvimento e apresentação aos supervisores de estágio de temas da rotina/propostas de atividades educativas.

CIÊNCIAS BIOLÓGICAS (PARA ATUAR NA SECRETARIA DO MEIO AMBIENTE)

- I. Auxiliar na elaboração de diagnósticos e prognósticos ambientais;
- II. Auxiliar na elaboração de cenários e planos ambientais regionais, planos de gestão de unidades de conservação;
- III. Auxiliar estratégica no desenvolvimento de trabalhos de planejamento participativo e de avaliação ambiental;
- IV. Auxiliar no desenvolvimento de indicadores ambientais;
- V. Auxiliar na elaboração e desenvolvimento de instrumentos de gestão ambiental;
- VI. Auxiliar na elaboração de relatórios e pareceres técnicos;
- VII. Auxiliar na elaboração, avaliação, execução, monitoramento e fiscalização dos projetos de recuperação de áreas degradadas e recomposição de vegetação considerando manejo integrado de paisagem, incluindo plantio de espécies nativas, enriquecimento de vegetação, nucleação e outras técnicas para a indução e condução da regeneração natural, conservação de solos e controle de erosão;
- VIII. Auxiliar na elaboração, avaliação e monitoramento dos projetos de redução de emissões e/ou remoção de gases de efeito estufa relacionados a atividades agropecuárias e florestais;
- IX. Auxiliar na elaboração, avaliação e monitoramento dos projetos para a proteção da fauna silvestre e manejo da fauna invasora;
- X. Realizar trabalhos de educação ambiental.

ENGENHARIA AGRONÔMICA (PARA ATUAR NO BOSQUE MAIA)

- I. Auxiliar na elaboração, avaliação, execução, monitoramento e fiscalização dos projetos de arborização urbana e reflorestamento;
- II. Auxiliar na gestão, operação e logística do sistema de produção de mudas;
- III. Auxiliar na elaboração, avaliação, execução, monitoramento e fiscalização dos projetos de compostagem com a finalidade de produzir insumos para produção de mudas;
- IV. Auxiliar na elaboração de relatórios e pareceres técnicos;
- V. Auxiliar na elaboração, avaliação, execução, monitoramento e fiscalização dos projetos de recuperação de áreas degradadas e recomposição de vegetação considerando manejo integrado da paisagem, incluindo plantio de espécies nativas, enriquecimento de vegetação, nucleação e outras técnicas para a indução e condução da regeneração natural, conservação de solos e controle de erosão;
- VI. Auxiliar na elaboração, avaliação e monitoramento dos projetos para a proteção da fauna silvestre e manejo da fauna invasora;
- VII. Realizar trabalhos de educação ambiental.

ENGENHARIA AMBIENTAL (PARA ATUAR NA SECRETARIA DE MEIO AMBIENTE)

- I. Auxiliar na elaboração de diagnósticos e prognósticos ambientais;
- II. Auxiliar no desenvolvimento de indicadores ambientais;
- III. Auxiliar na elaboração e desenvolvimento de instrumentos de gestão ambiental;
- IV. Auxiliar na elaboração de relatórios, pareceres técnicos, vistorias de campo e ações de fiscalização;
- V. Auxiliar na participação de comissões, grupos de trabalho ou de estudos, organização de eventos e reuniões quando designado por seu superior hierárquico;
- VI. Auxiliar na avaliação e proposta de instrumentos econômicos de incentivo à recuperação e preservação de recursos naturais, incluindo a valoração de serviços ambientais relacionados à biodiversidade, florestas e solos;
- VII. Auxiliar no acompanhamento e avaliação das tecnologias e sistemas de gestão ambiental para o controle e promoção do uso eficiente de recursos naturais e minimização da geração de resíduos e de impactos ambientais em atividades agropecuárias e florestais;
- VIII. Auxiliar na elaboração de diagnósticos e prognósticos ambientais;
- IX. Auxiliar na elaboração de cenários e planos ambientais regionais, planos de gestão de unidades de conservação;
- X. Auxiliar no desenvolvimento de trabalhos de planejamento participativo e de avaliação ambiental estratégica;
- XI. Realizar trabalhos de educação ambiental.

MEDICINA VETERINÁRIA (PARA ATUAR NO ZOOLOGICO DE GUARULHOS)

- I. Vistoria nos setores de exposição e extra, para observação dos animais e avaliação dos recintos;
- II. Acompanhamento de atividades do setor de nutrição e alimentação animal;
- III. Acompanhamento da rotina na clínica veterinária, como contenção física e química, atendimento clínico, cirurgias, necrópsias, exames laboratoriais e de imagem;
- IV. Acompanhamento de cuidados com filhotes e animais internados;
- V. Acompanhamento da elaboração de cardápios, preparação de dietas e avaliação do consumo;
- VI. Participação em discussões de casos clínicos e planejamento das atividades de manejo e medicina preventiva;

VII. Participação nas reuniões, produção e aplicação das atividades de enriquecimento ambiental;

VIII. Acompanhamento das atividades de condicionamento animal;

IX. Participação nas atividades de monitoria e atendimento ao público no setor de educação ambiental;

X. Acompanhamento da produção e manutenção do biotério;

XI. Auxílio na manutenção de registros de dados e elaboração de relatórios;

XII. Auxílio na manutenção e organização dos espaços, equipamentos e materiais do setor;

XIII. Auxílio no planejamento de previsão de consumo de insumos médicos;

XIV. Auxílio na recepção e orientação de estagiários do programa de estágio curricular;

XV. Realização de pesquisas bibliográficas para apoiar as discussões e atividades;

XVI. Apresentações sobre temas da rotina.

MEDICINA VETERINÁRIA (PARA ATUAR NO DPAN - DEPARTAMENTO DE PROTEÇÃO ANIMAL)

I. Avaliação clínica e tratamento clínico e cirúrgico de animais domésticos recolhidos, incluindo animais com doenças zoonóticas (transmissíveis para o ser humano), como: dermatoses; suspeitos de raiva e leishmaniose; entre outras;

II. Quimioterapia com substância química antineoplásica;

III. Coleta de amostras de animais suspeitos de esporotricose (zoonoses);

IV. Manejo diário dos animais recolhidos, inclusive agressivos, visando ressocialização e reabilitação;

V. Participar das visitas fiscalizatórias com a finalidade de apurar maus tratos.

ZOOTECNIA (PARA ATUAR NO ZOOLOGICO DE GUARULHOS)

I. Vistoria nos setores de exposição e extra, para observação dos animais e avaliação dos recintos;

II. Acompanhamento e participação nas atividades do setor de nutrição e alimentação animal, como balanceamento de dietas e elaboração de cardápios, preparação de dietas e avaliação do consumo;

III. Acompanhamento nutricional e cuidados com filhotes e animais internados;

IV. Acompanhamento e participação em atividades de ambientação de recintos;

V. Acompanhamento das atividades de condicionamento animal;

VI. Participação nas atividades de monitoria e atendimento ao público no setor de educação ambiental;

VII. Acompanhamento da produção e manutenção do biotério;

VIII. Auxílio no planejamento reprodutivo do plantel e biotério;

IX. Auxílio na manutenção de registros de dados e elaboração de relatórios;

X. Auxílio na recepção e orientação de estagiários do programa de estágio curricular;

XI. Realização de pesquisas bibliográficas para apoiar as discussões e atividades;

XII. Apresentações sobre temas da rotina.

ENGENHARIA CIVIL (PARA ATUAR NA SECRETARIA DE MEIO AMBIENTE)

I. Participar de desenvolvimento de projetos de arquitetura e paisagismo;

II. Colaborar na produção de orçamentos e planilhas de quantitativos;

III. Elaboração de desenhos em CAD;

IV. Produção de textos técnicos, memoriais e descritivos;

IV. Organização de arquivos digitais;

V. Produzir relatórios de desenvolvimento de atividades;

VI. Acompanhar vistorias e execução de obras.

ANEXO II

CONTEÚDO PROGRAMÁTICO PARA TODAS AS ÁREAS

CONHECIMENTOS DE LÍNGUA PORTUGUESA

Interpretação de texto. Ortografia. Acentuação. Pontuação. Emprego, classificação e flexão das palavras (substantivo, adjetivo, artigo, numeral, pronome, advérbio, preposição, conjunção, interjeição e verbo). Tempos e modos verbais. Colocação pronominal. Significação das palavras (antônimo, sinônimo, homônimo, parônimo). Concordância verbal e nominal. Regência verbal e nominal. Sintaxe. Figuras de linguagem. Crase. Coerência Textual. Plurais.

CONHECIMENTOS DE MATEMÁTICA

Resolução de situações-problema. Números Inteiros: Operações, Propriedades, Múltiplos e Divisores. Números Racionais: Operações e Propriedades. Razões e Proporções. Divisão Proporcional. Regra de três simples e composta. Porcentagem. Juros Simples. Equação de 1º e 2º grau. Relação entre grandezas: tabelas e gráficos. Raciocínio Lógico. Conjuntos numéricos.

CONHECIMENTOS GERAIS

Meio Ambiente e Cidadania: problemas, políticas públicas, aspectos locais e globais. História e Geografia. Cultura e Sociedade: música, literatura, rádio, cinema e televisão. Atualidades. Responsabilidade social.

EDITAL DE ABERTURA DE PROCESSO SELETIVO DE ESTAGIÁRIOS Nº 03/2024-SGE01

O Secretário de Gestão, no uso de suas atribuições legais, que lhe são conferidas no artigo 1º, inciso II, do Decreto Municipal nº 21.310/2001, por meio do Centro de Integração Empresa Escola - CIEE, **TORNA PÚBLICO** a abertura das inscrições para **PROCESSO SELETIVO ON-LINE DE ESTAGIÁRIOS**, a realizar-se em conformidade com a Lei Federal nº 11.788/2008, Leis Municipais nº 6.764/2010 e 7.046/2012, para atuarem nas Secretarias da Prefeitura de Guarulhos, de acordo com o contido no Processo nº. 5644/2024, e disposições abaixo:

O estágio visa proporcionar ao(a) estudante regularmente matriculado(a) em Instituição de Ensino Pública ou Privada, e somente enquanto estiver cursando, o exercício de atividades correlatas à sua formação profissional, em complementação aos conhecimentos teóricos recebidos.

A Seleção Pública On-line será regida pelas instruções especiais a seguir transcritas:

1. DAS DISPOSIÇÕES PRELIMINARES

1.1. O presente Processo de Seleção on-line destina-se ao provimento de vagas de estagiários(as) do curso estabelecido na tabela adiante, observadas as normas deste Edital e a Legislação citada no preâmbulo:

| Curso | Quantidade de Vagas |
|---------------------------|---------------------|
| Administração de Empresas | Cadastro Reserva |
| Arquitetura e Urbanismo | Cadastro Reserva |
| Engenharia Civil | Cadastro Reserva |
| Engenharia Elétrica | Cadastro Reserva |

1.2. As inscrições, bem como o Processo Seletivo nº. 03/2024-SGE01, serão realizados por meio do CIEE - Centro de Integração Empresa Escola.

1.3. Os(as) candidatos(as) classificados(as) poderão ser convocados(as) para as vagas que surgirem durante o prazo de validade deste Processo Seletivo.

2. DO ESTÁGIO

2.1. O estágio é destinado aos(às) alunos(as) de cursos de Ensino Superior, regularmente matriculados(as) e que estejam efetivamente frequentando cursos vinculados à estrutura de ensino público ou particular.

2.2. Os(as) estagiários(as) deverão desenvolver atividades conforme as atribuições constantes do **Anexo I** deste Edital.

2.3. Fica vedada a participação neste Processo Seletivo de servidores(as) da Prefeitura de Guarulhos.

2.4. Poderão participar deste Processo Seletivo os(as) estudantes regularmente matriculados(as) no respectivo curso, sendo que por ocasião da contratação, deverão estar cursando o Ensino Superior correspondente e definido no item 1.1 deste Edital **a partir do 3º semestre**, não podendo ter previsão de conclusão do curso em período inferior a 6 (seis) meses a contar da data da contratação.

2.5. O estágio terá duração de 01 (um) ano, sendo automaticamente prorrogado por igual período, não excedendo a 02 (dois) anos, caso não haja manifestação por parte da Administração Pública, respeitando-se a conclusão do curso, desde que o contrato com o Agente de Integração esteja vigente.

2.6. A carga horária do estágio será de 06 (seis) horas diárias, totalizando 30 (trinta) horas semanais, sendo vedada a prorrogação.

2.7. O(a) estagiário(a) receberá bolsa-auxílio e auxílio-transporte dos dias efetivos de estágio.

2.7.1. O auxílio-transporte será restrito aos dias estagiados, com valor mensal estimado de **R\$ 233,20 (duzentos e trinta e três reais e vinte centavos)**.

2.8. O valor mensal da bolsa-auxílio será o equivalente a **R\$ 1.100,00 (um mil e cem reais)**.

2.9. É assegurado ao(à) estagiário(a), sempre que o estágio tenha duração igual ou superior a 01 (um) ano, período de recesso remunerado de 30 (trinta) dias, a ser gozado nos meses de dezembro, janeiro ou julho, a critério da Secretaria em que estiver atuando.

2.9.1. Fica assegurado ao(à) estagiário(a), cobertura do Fundo de Assistência ao Estágio - FAE em caso de Acidentes Pessoais, conforme previsto no Termo de Convênio celebrado com o CIEE.

2.10. O estágio não possui caráter efetivo, não criando em hipótese alguma, vínculo empregatício de qualquer natureza com a Administração Municipal, nos termos da Lei Federal 11.788/2008 e Lei Municipal 6.764/2010.

2.11. Considera-se estudante de nível superior aquele(a) que frequenta cursos de Educação Superior de Graduação ou Sequenciais, incluindo Cursos Tecnológicos de Graduação e Educação à Distância.

3. DAS INSCRIÇÕES

3.1. A inscrição do(a) candidato(a) implicará a completa ciência e tácita aceitação das normas e condições estabelecidas neste Edital, sobre as quais não poderá alegar desconhecimento.

3.2. O(a) candidato(a), ao se inscrever, estará declarando sob as penas da lei que, após a aprovação neste Processo Seletivo e no ato da contratação irá satisfazer as seguintes condições:

3.2.1. Ser brasileiro(a) nato(a), naturalizado(a) ou estrangeiro(a), com visto permanente no país;

3.2.2. Estar em pleno exercício de seus direitos civis e políticos;

3.2.3. Estar em dia com as obrigações militares, quando for o caso;

3.2.4. Estar regularmente matriculado(a) e efetivamente frequentando curso de nível superior devidamente reconhecido pelo MEC;

3.2.5. Ter idade mínima de 16 (dezesesseis) anos.

3.3. As inscrições serão recebidas somente via internet, pelo site: <https://pp.ciee.org.br/vitrine/processos-seletivos/publico>, no período de **05/04/2024 até às 12:00 horas (horário de Brasília) do dia 22/04/2024**. Não serão aceitas outras formas de inscrição.

3.4. Para realizar a inscrição no processo seletivo, o(a) candidato(a) deverá acessar o site do CIEE <https://pp.ciee.org.br/vitrine/processos-seletivos/publico>, em "FILTRE SUA PESQUISA", clicar em "STATUS DO

PROCESSO", selecionar "INSCRIÇÕES ABERTAS", localizar na lista o logotipo da **Prefeitura de Guarulhos (Edital 03/2024-SGE01)** e clicar neste link.

3.5. O(a) candidato(a) que desejar atendimento pelo NOME SOCIAL e ainda não possui os documentos oficiais retificados com o seu nome, deverá selecionar em "Dados pessoais" a opção "Desejo informar meu nome social" e preencher o campo "Nome Social" no ato da inscrição.

3.5.1. O(a) candidato(a) nesta situação deverá realizar sua inscrição informando seu nome civil no campo "nome completo", ficando ciente de que o nome social será utilizado em toda a comunicação pública do processo seletivo, sendo considerado o nome civil apenas para as etapas internas (formalização do Termo de Compromisso de Estágio) e para a devida identificação do(a) candidato(a), nos termos legais.

3.6. O(a) candidato(a) deverá preencher total e corretamente o formulário de inscrição.

3.6.1. O correto preenchimento do formulário de inscrição será de total responsabilidade do(a) candidato(a);

3.6.2. Caso declare algum dado errado poderá corrigir, desde que exclua a inscrição e refaça dentro do período determinado neste Edital, e desde que não tenha iniciado a prova on-line;

3.6.3. Nenhuma correção será possível, vencido o período de inscrição;

3.6.4. No ato da inscrição, não será exigida apresentação de documentos.

3.7. Não será deferida a inscrição que:

a) For preenchida de forma incorreta, incompleta ou com dados insuficientes;

b) Estiver em desacordo com os requisitos deste edital;

c) For efetuada fora do período fixado.

3.8. Não será cobrada taxa de inscrição.

3.9. A Prefeitura de Guarulhos e o CIEE não se responsabilizam por solicitação de inscrição/realização da prova on-line não recebida por motivo de ordem técnica dos computadores, falha de comunicação, congestionamento das linhas de comunicação, falta de energia elétrica, bem como de outros fatores de ordem técnica que impossibilitem a transferência de dados.

3.10. Não poderão se inscrever candidatos(as) que já tenham feito estágio na Prefeitura de Guarulhos no período de 02 (dois) anos completos, corridos ou interpolados.

3.11. Só será admitida uma única inscrição por candidato(a), sob pena de ter sua inscrição neste Processo Seletivo indeferida.

3.12. A Prefeitura de Guarulhos e o CIEE - Centro de Integração Empresa Escola poderão, a qualquer tempo, verificar as informações fornecidas no ato da Inscrição, podendo o(a) candidato(a), em caso de informações falsas ou inverídicas, ser desclassificado(a) do presente processo, ser acionado(a) judicialmente, ou ainda, ter seu contrato encerrado, caso tenha sido aprovado(a) e contratado(a).

4. DAS PROVAS OBJETIVAS E SEU JULGAMENTO

4.1. O presente Processo Seletivo para preenchimento das vagas de estágio será composto de prova on-line, de caráter eliminatório e classificatório, a saber:

| PROVA | NÍVEL SUPERIOR | Nº DE QUESTÕES |
|----------------------|----------------|----------------|
| Língua Portuguesa | | 07 |
| Matemática | | 07 |
| Conhecimentos Gerais | | 16 |

*Consulte o conteúdo programático no Anexo II.

4.2. A prova on-line será realizada gratuitamente, no período de **05/04/2024 até às 12:00 horas (horário de Brasília) do dia 22/04/2024.**

a) o(a) candidato(a) deverá estar com o seu cadastro devidamente atualizado no portal do CIEE (<https://web.ciee.org.br/login>) para início da prova on-line.

b) para realizar a prova no processo seletivo, o(a) candidato(a) deverá acessar o site do CIEE <https://pp.ciee.org.br/vitrine/processos-seletivos/publico>, seguir as etapas descritas no item 3.4, dentro da página deste processo seletivo, clicar em "ACESSAR" (faça o login com a sua conta do CIEE) e NO SEU PERFIL clicar em "MEUS PROCESSOS", localizar este processo seletivo, clicar em "OPÇÕES" e em seguida, em "FAZER A PROVA".

4.3. Ao término da inscrição, o(a) candidato(a) estará apto(a) a iniciar a prova on-line.

4.4. O(a) candidato(a) só poderá acessar a prova com o login e senha cadastrados durante a inscrição.

4.4.1. Ao logar no sistema de acesso à prova, o(a) candidato(a) receberá via SMS ou e-mail o código de confirmação para liberação do acesso à prova on-line.

4.4.2. O CIEE - Centro de Integração Empresa Escola - não se responsabiliza pelo não recebimento do SMS ou e-mail com o código de confirmação para liberação do acesso à prova on-line por motivo de ordem dos computadores, celulares, falhas de comunicação, congestionamento das linhas de comunicação, falta de energia elétrica, falta de sinal, bem como outros fatores de ordem técnica que impossibilitem a transferência dos dados.

4.4.3. O(a) candidato(a) que tiver dificuldades no recebimento do código deverá enviar e-mail para eucandidatos@ciee.org.br (no e-mail deverá constar: nome do Processo Seletivo Público, nome completo do candidato e o número do CPF, relato do erro que está ocorrendo e o envio da imagem/print da tela/erro apresentado - o atendimento deste canal ocorrerá em dias úteis das 08:00 às 17:00 horas, o candidato com dificuldade deverá encaminhar e-mail relatando a dificuldade até às 12:00 horas do dia útil anterior ao término das inscrições) antes do término do período de inscrições.

4.5. O(a) candidato(a) é responsável por realizar a prova em conexão estável e segura.

4.6. Orientações antes do início da prova:

a) Certifique sua disponibilidade de tempo para realizar a prova;

b) Procure um local tranquilo e silencioso;

c) Realize a prova individualmente, sem consulta ou apoio de outros materiais ou pessoas;

d) Procure acessar a prova em um local que ofereça internet banda larga;

e) Não abra mais de uma janela/aba do navegador;

f) Certifique-se que o navegador está com o JavaScript ativado.

4.7. Durante a realização da prova, o(a) candidato(a) não poderá:

a) Abrir mais de uma janela/aba do navegador e/ou clicar fora da área de realização da prova;

b) Capturar imagem da questão (print da tela ou outra forma).

4.8. O(a) candidato(a) terá 02 (dois) minutos para responder cada questão. Caso não responda dentro do tempo determinado, o sistema gravará a resposta em branco.

4.8.1. Após a conclusão da questão ou término do tempo previsto no item 4.8, esta não poderá mais ser acessada;

4.8.2. As questões serão selecionadas no banco de dados e apresentadas de forma randômica, questão por questão.

4.9. Ao acessar a prova, o(a) candidato(a) só poderá desconectar caso clique no campo "Responder e sair da prova".

4.10. A desconexão por qualquer outro motivo, salvo a do item anterior, acarretará na perda de 1 (uma) questão. Ao realizar nova conexão, a questão não será visualizada novamente e sua resposta será nula, sem direito de substituição da questão.

4.11. O(a) candidato(a) que não realizar completamente a prova on-line será automaticamente eliminado(a) deste Processo Seletivo.

4.12. Acarretará a eliminação do(a) candidato(a) ou anulação da questão, sem prejuízo das sanções penais cabíveis, a burla ou a tentativa de burla a quaisquer das normas mencionadas nos itens 4.6. a 4.7, para a realização da prova, definidas neste Edital ou em outros relativos a este Processo Seletivo, nos comunicados, nas instruções ao(a) candidato(a) ou naquelas constantes em cada prova.

4.13. Para cada acerto será computado 01 (um) ponto, totalizando 30 (trinta) pontos.

4.14. Não haverá, por qualquer motivo, prorrogação do tempo previsto para a realização da prova.

5. DA CLASSIFICAÇÃO E DOS CRITÉRIOS DE DESEMPATE

5.1. O(a) candidato(a) que obtiver a pontuação inferior a 06 (seis) pontos será automaticamente desclassificado(a) do processo seletivo. E os(as) outros(as) candidatos(as) serão habilitados(as) e classificados(as) por ordem decrescente das notas obtidas, município de residência e o nome completo do(a) candidato(a). As listas de Classificação Geral e Especial serão elaboradas pelo CIEE, nos termos deste edital, e serão divulgadas no site (<https://pp.ciee.org.br/vitrine/processos-seletivos/publico>) e no Diário Oficial do Município de Guarulhos.

5.2. Em caso de igualdade da pontuação final, serão aplicados, sucessivamente, os seguintes critérios de desempate e terá preferência sucessivamente o(a) candidato(a) que:

5.2.1. Residir no Município de Guarulhos;

5.2.2. Tiver a maior nota nas questões de Língua Portuguesa;

5.2.3. Tiver a maior nota nas questões de Matemática;

5.2.4. Tiver a maior nota nas questões de Conhecimentos Gerais; e

5.2.5. Tiver a maior idade.

5.3. Persistindo ainda o empate, haverá sorteio, podendo contar com a participação dos(as) candidatos(as) envolvidos(as).

6. DOS RECURSOS

6.1. O gabarito e o caderno de questões ficarão disponíveis no dia **23 de abril de 2024.**

6.2. Para visualizá-los, o(a) candidato(a) deverá acessar o site do CIEE <https://pp.ciee.org.br/vitrine/processos-seletivos/publico>, na relação de serviços, localizar "ESTUDANTES", clicar em "PROCESSOS SELETIVOS", "CONSULTE OS PROCESSOS PÚBLICOS", em seguida localizar na lista de "PROCESSOS SELETIVOS ABERTOS" o logotipo da Prefeitura de Guarulhos (**Edital 03/2024-SGE01**) e clicar neste link. Dentro da página deste processo seletivo, clicar em "ACESSAR" (faça o login com a sua conta do CIEE) e NO SEU PERFIL clicar em "MEUS PROCESSOS", localizar este processo seletivo, clicar em "OPÇÕES" e em seguida, em "ESPELHO DE PROVA".

6.3. Serão admitidos recursos quanto ao gabarito da prova objetiva, que deverão ser encaminhados eletronicamente no dia **24 de abril de 2024**, para o endereço eletronicorecursos.psp.guarulhos@ciee.org.br (no e-mail deverá constar: nome do Processo Seletivo Público, nome completo e o número do CPF), em formulário específico, disponível para download no site do CIEE.

6.4. Não serão aceitos recursos por via postal ou fac-símile, ou qualquer outro meio não previsto neste Edital.

6.5. Serão rejeitados, também, liminarmente, os recursos enviados fora do prazo indicado no item 6.3 deste

capítulo, bem como aqueles que não contiverem dados necessários à identificação do(a) candidato(a) ou for redigido de forma ofensiva.

6.6. O recurso deverá ser individual, por questão, com a indicação do eventual prejuízo, devidamente fundamentado, comprovando as alegações com citações de artigos, legislação, páginas de livros, nomes dos autores, etc., com a juntada, sempre que possível, de cópia dos comprovantes e, ainda, exposição de motivos e argumentos.

6.7. A decisão da banca examinadora do CIEE será irrecorrível, consistindo em última instância para recursos, sendo soberana em suas decisões, não sendo aceita, ainda, revisão de recursos.

6.8. Se do exame de recurso resultar na anulação de questão integrante da prova, a pontuação correspondente a esse item será atribuída a todos(as) os(as) candidatos(as) que tiveram acesso a referida questão, independentemente de terem recorrido.

6.9. A divulgação da lista de classificação provisória está prevista para o dia **10 de maio de 2024**, através da internet, no site do CIEE: <https://pp.ciee.org.br/vitrine/processos-seletivos/publico>.

6.10. O recurso contra a lista de classificação provisória deverá ser encaminhado ao endereço eletronicorecursos.psp.guarulhos@ciee.org.br (no e-mail deverá constar: nome do Processo Seletivo Público, nome completo e o número do CPF), no dia **13 de maio de 2024.**

6.11. Em nenhuma hipótese serão aceitos pedidos de recursos de recursos, revisão de recursos e/ou recurso do gabarito definitivo e resultado definitivo.

7. DA CONTRATAÇÃO

7.1. A convocação para a contratação será publicada no Diário Oficial do Município de Guarulhos.

7.2. Todo o trâmite de contratação será realizado pelo CIEE e acompanhado pelo Departamento de Gestão de Pessoas da Secretaria de Gestão da Prefeitura de Guarulhos.

7.3. A contratação dos(as) candidatos(as) aprovados(as), de acordo com a necessidade da Prefeitura, obedecerá rigorosamente à ordem de classificação final.

7.4. O(a) candidato(a) convocado(a) que por qualquer motivo não atender à convocação no prazo de 03 (três) dias úteis, terá o ato tornado sem efeito.

7.5. Os(as) candidatos(as) com deficiência deverão apresentar Laudo Médico atestando a espécie e o grau ou nível da deficiência com expressa referência ao código correspondente da Classificação Internacional de Doença - CID, bem como a provável causa da deficiência, a validade do laudo médico (original ou cópia autenticada), o qual deverá ter sido expedido no prazo máximo de 12 (doze) meses anteriores ao término das inscrições.

7.6. A aprovação do(a) candidato(a) não isenta o mesmo da apresentação dos documentos pessoais exigíveis para a contratação.

7.7. O não atendimento ao prazo de convocação ou a não comprovação de preenchimento dos requisitos previstos, ensejará a exclusão do(a) candidato(a) neste Processo Seletivo de estágio.

8. DAS VAGAS RESERVADAS AOS CANDIDATOS COM DEFICIÊNCIA

8.1. Do total de bolsas de estágio, 10% serão reservados para estudantes com deficiência, na forma do §5º, art. 17, da Lei nº 11.788 de 25 de setembro de 2008.

8.2. O(a) candidato(a) com deficiência participará deste Processo Seletivo em igualdade de condições com os demais candidatos(as) no que se refere ao critério de avaliação e a nota mínima exigida para aprovação.

8.3. Caso não existam estudantes com deficiência aptos e em número suficiente para preenchimento das vagas que vierem a surgir durante o prazo de validade deste Processo Seletivo, serão convocados(as) estudantes da lista geral.

8.4. O(a) primeiro(a) candidato(a) com deficiência classificado(a) neste Processo Seletivo será convocado(a) para ocupar a 10ª (décima) vaga aberta, enquanto os(as) demais candidatos(as) com deficiência classificados(as) serão convocados(as) para ocupar a 20ª (vigésima), a 30ª (trigésima) vaga, e assim sucessivamente, observada a ordem de classificação, relativamente ao surgimento de novas vagas, durante o prazo de validade deste Processo Seletivo.

8.4.1. Serão consideradas pessoas com deficiência aquelas que se enquadrem nas categorias discriminadas no artigo 4º do Decreto nº 3.298/1999, com as alterações introduzidas pelo Decreto nº 5.296/2004, no § 1º do artigo 1º da Lei nº 12.764, de 27 de dezembro de 2012 (Transtorno do Espectro Autista), e as contempladas pelo enunciado da Súmula nº 377 do Superior Tribunal de Justiça (STJ): "O(a) candidato(a) com visão monocular tem direito de concorrer, em concurso público, às vagas reservadas às pessoas com deficiência";

8.4.2. Considera-se pessoa com deficiência, para os fins de ingresso na reserva de vagas, o indivíduo diagnosticado com audição unilateral, conforme previsto no Art. 1º da Lei 16.769/2018;

8.4.3. O(a) candidato(a) com deficiência auditiva, além do laudo médico solicitado no item 8.4.5. deverá fazer upload exame de audiometria tonal recente (no máximo de 12 meses) nas frequências 500Hz, 1.000Hz, 2.000Hz e 3.000Hz, conforme Art. 5º, § 1º, I, alínea "b", do Decreto nº 5.296, de 02/12/2004.

8.4.4. O(a) candidato(a) com deficiência visual, além do laudo médico solicitado no item 8.4.5. deverá apresentar o exame/laudo médico contendo informações expressas sobre a acuidade visual aferida com e sem correção sobre a somatória da medida do campo visual em ambos os olhos, de acordo com o art. 5º, §1º, alínea c, inciso I do Decreto nº 5.296/2004.

8.4.5. O(a) candidato(a) com deficiência no momento da convocação deverá apresentar o laudo médico (documento original ou cópia legível), atestando a espécie e o grau ou nível da deficiência, com a perda da função e a expressa referência ao código correspondente à Classificação Internacional de Doenças (CID), assinatura e carimbo contendo o CRM do(a) médico(a) responsável por sua emissão, bem como a provável causa da deficiência, informando também o nome do(a) candidato(a).

8.4.6. Não sendo comprovada a situação descrita no item 8.4.5, o(a) candidato(a) perderá o direito a ser admitido(a) para as vagas reservadas aos(as) candidatos(as) com deficiência.

8.4.7. As pessoas com deficiência poderão, na ficha de inscrição, solicitar o recurso de acessibilidade (tempo adicional). O(a) candidato(a) que solicitar, deverá fazer o upload do laudo médico, comprovando a condição para atendimento;

8.4.7.1. O tempo para a realização das provas, e tão somente neste caso, a que as pessoas com deficiência serão submetidas poderá, desde que requerido justificadamente, ser diferente daquele previsto para os(as) demais candidatos(as).

8.4.8. Se constatado no laudo médico, a inveracidade da solicitação declarada, o(a) candidato(a) será desclassificado(a).

8.5. Aos(as) candidatos(as) abrangidos(as) pela legislação descrita no item 8.1, é assegurado o direito de inscrever-se na condição de deficiente, desde que a sua deficiência seja compatível com as atribuições do cargo ao qual concorre, conforme descrito no **Anexo I.**

9. DAS DISPOSIÇÕES FINAIS

9.1. A inscrição do(a) candidato(a) importará no conhecimento do presente Edital e na aceitação das condições e normas disciplinares da seleção, tais como se encontram aqui estabelecidas.

9.1.1. O ato da inscrição implicará na aceitação/autorização do recebimento de comunicação do CIEE por e-mail, SMS ou outros serviços de mensagem instantânea.

9.2. A Secretaria Municipal de atuação do(a) estagiário(a) poderá, a qualquer tempo, desligar o(a) estagiário(a) que descumprir suas atribuições ou apresentar conduta inadequada.

9.3. A legislação com vigência após a data de publicação deste Edital, bem como as alterações em dispositivos constitucionais, legais e normativos a ela posteriores não serão objeto de avaliação nas provas de seleção.

9.4. O prazo de validade desta Seleção Pública On-line será de 1 (um) ano, a contar da publicação da homologação, prorrogável por igual período, a juízo da Administração Municipal.

9.5. A inexistência das afirmativas ou irregularidades de documentos ou ainda outras irregularidades constatadas no decorrer deste processo, verificadas a qualquer tempo, acarretará a nulidade da inscrição, prova ou a contratação do(a) candidato(a), sem prejuízo das medidas de ordem administrativa, cível ou criminal cabíveis.

9.6. Todos os atos relativos à presente Seleção Pública On-line, avisos e resultados serão divulgados no site do CIEE: <https://pp.ciee.org.br/vitrine/processos-seletivos/publico>.

9.7. O(a) candidato(a) obriga-se a manter atualizado(a) seu cadastro junto ao CIEE durante o período de validade deste Processo Seletivo, sob pena de perder a vaga.

9.8. A classificação **definitiva** da presente Seleção Pública On-line será divulgada no site do CIEE: <https://pp.ciee.org.br/vitrine/processos-seletivos/publico> no Diário Oficial do Município de Guarulhos, prevista para **17 de maio de 2024.**

9.9. Para os(as) candidatos(as) classificados(as), gera apenas expectativa de direito ao estágio. A contratação só ocorrerá segundo os critérios de conveniência e oportunidade da Prefeitura de Guarulhos, em decorrência de condições técnicas de estágio e necessidade das áreas, bem como da disponibilidade orçamentária.

9.10. As dúvidas surgidas na aplicação deste Edital, bem como os casos omissos serão resolvidos pelo Departamento de Recursos Humanos da Secretaria de Gestão.

9.11. Em caso de dúvidas ou dificuldades durante o período de inscrições, o(a) candidato(a) deverá enviar e-mail para eucandidatos@ciee.org.br (no e-mail deverá constar: nome do Processo Seletivo Público, nome completo do(a) candidato(a) e o número do CPF, relato do erro que está ocorrendo e o envio da imagem/print da tela/erro apresentado) até às 12:00 horas do dia útil anterior ao término das inscrições. O atendimento deste canal ocorrerá em dias úteis das 08:00 às 17:00 horas;

9.12. A simples inscrição no presente Processo Seletivo autoriza o CIEE e a Prefeitura de Guarulhos a utilizarem os dados inseridos ou transferi-los, mantendo-se a mesma finalidade para os quais foram fornecidos.

9.13. DADOS PESSOAIS:

9.13.1. O CIEE respeita a sua privacidade. Qualquer informação que você nos forneça será tratada com o mais alto nível de cuidado e segurança, sendo utilizada apenas de acordo com os limites estabelecidos neste documento e na legislação aplicável.

9.13.2. Os dados pessoais e dados pessoais sensíveis: nome completo, nº CPF, data de nascimento, sexo, estado civil, endereço completo, e-mail, telefone residencial, telefone celular, instituição de ensino em que estuda, curso, semestre, previsão de conclusão do curso, turno de aula e em caso de pessoas com deficiência o CID e laudo médico, coletados em razão do presente Processo Seletivo, serão tratados pelo CIEE e poderão ser compartilhados com a Prefeitura de Guarulhos, órgão o qual você está realizando a inscrição com a finalidade de: dar andamento às demais etapas deste Processo Seletivo; possibilitar a comprovação de sua

identidade; apresentar em eventual fiscalização quanto à realização do certame; bem como poderão ser publicados no site do CIEE (<https://pp.ciee.org.br/vitrine/processos-seletivos/publico>) e no Diário Oficial do Município de Guarulhos para dar publicidade aos participantes do certame, mantendo-se as mesmas finalidades para as quais os dados pessoais foram fornecidos.

9.13.3. Os seus dados pessoais serão automaticamente eliminados pelo CIEE quando deixarem de ser úteis para os fins que motivaram o seu fornecimento e não forem mais necessários para cumprir qualquer obrigação legal.

9.14. **SEGURANÇA DOS DADOS**

9.14.1. O CIEE se responsabiliza pela manutenção de medidas de segurança, técnicas e administrativas aptas a proteger os dados pessoais de acessos não autorizados e de situações acidentais ou ilícitas de destruição, perda, alteração, comunicação ou qualquer forma de tratamento inadequado ou ilícito. Em conformidade ao art. 48 da Lei nº 13.709, o Controlador comunicará ao Titular e à Autoridade Nacional de Proteção de Dados (ANPD) a ocorrência de incidente de segurança que possa acarretar risco ou dano relevante ao Titular.

Guarulhos, 28 de março de 2024.

Elcio de Oliveira Junior
Secretário de Gestão

**ANEXO I
SÍNTESE DAS ATRIBUIÇÕES**

ADMINISTRAÇÃO DE EMPRESAS

- I. Atendimento, sob supervisão, a outros servidores, aos munícipes e permissionários, pessoalmente e por telefone;
- II. Atividades de apoio administrativo: triagens de documentação atinentes aos serviços realizados, cadastro, pesquisa e tramitação de documentos, execução e conferência de relatórios, organização de pastas e arquivos, impressão de formulários etc;
- III. Apoio na gestão de processos: arquivamento, desarquivamento, tramitação, montagem, juntada de ordem de anexos e documentos, realização de cotas administrativas internas e externas, numeração, etc.;
- IV. Preparar informações para atualização de banco de dados dos sistemas utilizados na área;
- V. Preparar relatórios, ofícios, cartas, memorandos, planilhas e demais expedientes relativos a atividades de conformidade com as orientações dadas pela sua chefia imediata;
- VI. Operar equipamentos e sistemas de informática e outros, quando autorizado e necessário ao exercício das demais atividades de conformidade com as orientações dadas pela sua chefia imediata;
- VII. Outras atividades específicas da área.

ARQUITETURA E URBANISMO

- I. Vistorias técnicas e elaboração dos respectivos relatórios técnicos;
- II. Apoio ao desenvolvimento de projetos urbanísticos e habitacionais de interesse social;
- III. Diagramação de projetos para plotagens;
- IV. Acompanhamento supervisionado em órgãos públicos;
- V. Pesquisa, identificação e mapeamento de áreas;
- VI. Desenvolvimento supervisionado de peças técnicas relacionadas a processos administrativos e memoriais descritivos;
- VII. Elaboração de desenhos no Autocad em geral;
- VIII. Atividades de apoio administrativo;
- IX. Outras atividades específicas da área.

ENGENHARIA CIVIL

- I. Realização de vistorias em áreas com processo de regularização fundiária e elaboração dos respectivos relatórios técnicos;
- II. Atendimentos técnicos;
- III. Elaboração de projetos de moradia econômica;
- IV. Acompanhamento supervisionado em órgãos públicos;
- V. Pesquisa, identificação e mapeamento de áreas em processo de regularização fundiária;
- VI. Desenvolvimento supervisionado de peças técnicas relacionadas a processos de regularização e memoriais descritivos;
- VII. Análise e encaminhamento de processos administrativos;
- VIII. Elaboração de desenhos no Autocad em geral;
- IX. Atividades de apoio administrativo;
- X. Outras atividades específicas da área.

ENGENHARIA ELÉTRICA

- I. Auxiliar as atividades relativas a elaboração, execução e orientação de projetos e orçamentos de instalações elétricas de baixa tensão;
- II. Realizar o levantamento através de projetos elétricos de material a ser utilizados, realizar a elaboração de projetos elétricos, memoriais descritivos, contratação de obras, acompanhamento de obras, acompanhamento de informações de rotinas de obras como: cronogramas, materiais e pessoal. elaborar relatórios, consolidando informações de maneira estruturada e objetiva.
- III. Auxiliar na elaboração de projetos em CAD;
- IV. Outras atividades correlatas.

ANEXO II

CONTEÚDO PROGRAMÁTICO PARA TODAS AS ÁREAS

CONHECIMENTOS DE LÍNGUA PORTUGUESA

Interpretação de texto. Ortografia. Acentuação. Pontuação. Emprego, classificação e flexão das palavras (substantivo, adjetivo, artigo, numeral, pronome, advérbio, preposição, conjunção, interjeição e verbo). Tempos e modos verbais. Colocação pronominal. Significação das palavras (antônimo, sinônimo, homônimo, parônimo). Concordância verbal e nominal. Regência verbal e nominal. Sintaxe. Figuras de linguagem. Crase. Coerência Textual. Plurais.

CONHECIMENTOS DE MATEMÁTICA

Resolução de situações-problema. Números Inteiros: Operações, Propriedades, Múltiplos e Divisores. Números Racionais: Operações e Propriedades. Razões e Proporções. Divisão Proporcional. Regra de três simples e composta. Porcentagem. Juros Simples. Equação de 1º e 2º grau. Relação entre grandezas: tabelas e gráficos. Raciocínio Lógico. Conjuntos numéricos.

CONHECIMENTOS GERAIS

Meio Ambiente e Cidadania: problemas, políticas públicas, aspectos locais e globais. História e Geografia. Cultura e Sociedade: música, literatura, rádio, cinema e televisão. Atualidades. Responsabilidade social.

SECRETARIA DE JUSTIÇA

CORREGEDORIA DO MUNICÍPIO

ERRATA

D. O. nº 034/2024-GP de 28/03/2024, conforme segue:

Onde se lê:

PORTARIA Nº 222/2024-SJU04

Processo Administrativo nº 1121.2024/0000002-3

PORTARIA Nº 223/2024-SJU04

Processo Administrativo nº 1121.2024/0000033-3

PORTARIA Nº 224/2024-SJU04

Processo Administrativo nº 1121.2024/0000249-2

Leia-se:

PORTARIA Nº 222/2024-SJU04

Processo Administrativo nº 1108.2024/0000002-3

PORTARIA Nº 223/2024-SJU04

Processo Administrativo nº 1108.2024/0000033-3

PORTARIA Nº 224/2024-SJU04

Processo Administrativo nº 1108.2024/0000249-2

SECRETARIA DE DESENVOLVIMENTO URBANO

DEPARTAMENTO DE CONTROLE URBANO

**DIVISÃO TÉC. DE PROCESSAMENTO E CONTROLE DE AUTUAÇÕES
EDITAL DE COMUNIQUE-SE/E-MAIL/OFÍCIO Nº 03/2024 - SDU03.11**

Pelo presente Edital, o Departamento de Controle Urbano torna público a todos quanto o presente Edital virem, ou dele conhecimento tiverem, ou interessar possa, o que consta nos Processos Administrativos, conforme segue:

| PA nº | Ano | Requerente | E-mail | Despacho |
|-------|------|---------------------------------|--------------|------------|
| 21477 | 2020 | SUPERMERCADO IRMÃOS LOPES S/A | E-mail | AUTORIZADO |
| PA nº | Ano | Requerente | Comunique-se | Despacho |
| 42796 | 2016 | CRISTINA DA SILVA CORREIA COSTA | 8482/2024 | INDEFERIDO |
| 31371 | 2018 | DIEGO LEON DE CARVALHO ME | 8480/2024 | INDEFERIDO |
| 4076 | 2019 | JOYCE CLEMENTE DOS SANTOS | 8812/2024 | INDEFERIDO |

| | | | | |
|-------|------|---|-----------|------------|
| 61506 | 2019 | MILENE MELO DOS SANTOS | 8478/2024 | INDEFERIDO |
| 85086 | 2019 | ALEXANDRE MARTINEZ | 8490/2024 | INDEFERIDO |
| 12662 | 2020 | GUINÁUTICA INDÚSTRI E COMÉRCIO LTDA EPP | 8557/2024 | DEFERIDO |
| 16044 | 2020 | MERCADO RT CARVALHO E FILHO LTDA | 8839/2024 | INDEFERIDO |
| 42906 | 2021 | LAVA RÁPIDO E ESTACIONAMENTO SHIZUYO LTDA ME | 8484/2024 | INDEFERIDO |
| 45633 | 2021 | ADEBALDO ANDRADE SILVA | 8880/2024 | INDEFERIDO |
| 48285 | 2021 | PATCHII DECORAÇÕES EIRELI | 8489/2024 | INDEFERIDO |
| 50537 | 2021 | VICENTE GOMES DA SILVA JÚNIOR ESQUADRIAS ME | 8488/2024 | INDEFERIDO |
| 51052 | 2021 | SILPACHEM INDÚSTRIA E COMÉRCIO DE PRODUTOS QUÍMICOS LTDA | 8487/2024 | INDEFERIDO |
| 8200 | 2020 | LOJÃO DO DECO VARIEDADES LTDA | 8797/2024 | INDEFERIDO |
| 15059 | 2022 | COMÉRCIO DE ESTOFADOS PAAI E FILHO EIRELI ME | 8810/2024 | INDEFERIDO |
| 16100 | 2022 | 2 L FOOD ALIMENTOS E PARTICIPAÇÕES LTDA | 8798/2024 | INDEFERIDO |
| 16403 | 2022 | MENU DRAFT BEER AAND FOODS LTDA | 8799/2024 | INDEFERIDO |
| 16415 | 2022 | JOSÉ PEREIRA DE OLIVEIRA | 8875/2024 | INDEFERIDO |
| 17392 | 2022 | LEVY GRÁFICA LTDA | 8603/2024 | INDEFERIDO |
| 27328 | 2022 | CÍNTIA DA SILVA SOUZA | 8882/2024 | INDEFERIDO |
| 29681 | 2022 | THAMIRIS GABRIELI BARBOSA | 8784/2024 | INDEFERIDO |
| 31007 | 2022 | THALES EGÍDIO DA SILVA FERREIRA | 8844/2024 | DEFERIDO |
| 31870 | 2022 | ELAINE LEMOS DE OLIVEIRA | 8783/2024 | INDEFERIDO |
| 32195 | 2022 | ÉRIKA LUIZA FERREIRA | 8850/2024 | DEFERIDO |
| 36780 | 2022 | MERCADINHO RIO NEGRO EIRELI | 8781/2024 | INDEFERIDO |
| 38485 | 2022 | CLUBE EM CORPO | 8791/2024 | INDEFERIDO |
| 40047 | 2022 | VALDIRENE PAULA DOS SANTOS | 8792/2024 | INDEFERIDO |
| 40483 | 2022 | MARIA APARECIDA DE OLIVEIRA PIZZARIA ME | 8785/2024 | INDEFERIDO |
| 41162 | 2022 | IGREJA EVANGÉLICA PENTECOSTAL ASSEMBLÉIA DE DEUS MINISTÉRIO | 8787/2024 | INDEFERIDO |
| 42320 | 2022 | FF SUPERMERCADO EIRELI | 8806/2024 | INDEFERIDO |
| 42571 | 2022 | R9 SOCIETY LOCAÇÃO E COMÉRCIO EIRELI | 8801/2024 | INDEFERIDO |
| 43020 | 2022 | THAÍS GOMES DA SILVA RIBEIRO | 8803/2024 | INDEFERIDO |
| 43122 | 2022 | CAMILA DE HOLANDA PLÁCIDO COMÉRCIO DE BEBIDAS ME | 8805/2024 | INDEFERIDO |
| 43489 | 2022 | COLÉGIO CONTEMPORÂNEO EIRELI EPP | 8597/2024 | INDEFERIDO |
| 44224 | 2022 | MARCELO SANTOS DE OLIVEIRA | 8625/2024 | DEFERIDO |
| 44742 | 2022 | ISRAEL JESUS DOS SANTO PIZZARIA E EMPÓRIO ME | 8593/2024 | INDEFERIDO |
| 45524 | 2022 | ADISER COMÉRCIO DE ALIMENTOS LTDA | 8847/2024 | DEFERIDO |
| 45775 | 2022 | AM PM COMESTÍVEIS LTDA | 8623/2024 | DEFERIDO |
| 47215 | 2022 | FERNANDO LUIZ FREGOLENTE DA SILVA | 8628/2024 | DEFERIDO |
| 47365 | 2022 | FRANGÃO ROTISSERIE EIRELI ME | 8626/2024 | DEFERIDO |
| 49367 | 2022 | MARIA DA GUIA MORAIS ME | 8582/2024 | INDEFERIDO |
| 51006 | 2022 | A S DA SILVA TRANSPORTADORA ME | 8584/2024 | INDEFERIDO |
| 14578 | 2023 | ALEXANDRE CORREIA GRAÇA | 8568/2024 | AUTORIZADO |
| 21420 | 2023 | OLIVEIRA & SILVA PIZZARIA LTDA ME | 8622/2024 | DEFERIDO |
| 21520 | 2023 | CENTROFLEX IND. E COM. DE ARTEFATOS DE BORRCHA EIR | 8840/2024 | INDEFERIDO |
| 22363 | 2023 | AMERICAN PIZZAS LTDA | 8606/2024 | INDEFERIDO |
| 26636 | 2023 | ANTÔNIO ANACLETO LISBOA | 8794/2024 | INDEFERIDO |
| 36346 | 2023 | ALI ABDUL SALAM EL KADERI ME | 8494/2024 | INDEFERIDO |
| 37408 | 2023 | MARILENE ALVES DA SILVA GÁS ME | 8607/2024 | INDEFERIDO |
| 38768 | 2023 | CASA DE REPOUSO LAR DO ESPÍRITO SANTO LTDA | 8608/2024 | INDEFERIDO |
| 40259 | 2023 | JOSÉ RAIMUNDO SOUZA SANTOS | 8599/2024 | INDEFERIDO |
| 40396 | 2023 | JODELMA VITAL DOS SANTOS ME | 8598/2024 | INDEFERIDO |
| 40886 | 2023 | ADEGA CORAÇÃO GELADO GRU LTDA | 8588/2024 | INDEFERIDO |
| 42219 | 2023 | LÍGIA SMAELLI DE SENA SOUZA | 8562/2024 | DEFERIDO |
| 42423 | 2023 | MIL DICAS VARIEDADES EIRELI ME | 8750/2024 | INDEFERIDO |
| 42900 | 2023 | FRACINAUDA VIEIRA DE SOUSA | 8558/2024 | DEFERIDO |
| 43477 | 2023 | V DIAS PEDRAS MÁRMORE E GRANITOS ME | 8602/2024 | INDEFERIDO |
| 43802 | 2023 | ANTÔNIO CARLOS GALDINO DA SILVA | 8596/2024 | INDEFERIDO |
| 44221 | 2023 | JULIANA SOARES DIAS | 8563/2024 | DEFERIDO |
| 44862 | 2023 | RRC SUPERMERCADO LTDA | 8796/2024 | INDEFERIDO |
| 45583 | 2023 | ANDRÉIA DE OLIVEIRA SOUZA | 8587/2024 | INDEFERIDO |
| 46634 | 2023 | EUNICE RODRIGUES DE ARAÚJO NACHE | 8501/2024 | INDEFERIDO |
| 46636 | 2023 | EUNICE RODRIGUES DE ARAÚJO NACHE | 8504/2024 | INDEFERIDO |
| 46737 | 2023 | HUMBOLDT COMÉRCIO DE PEÇAS E SERVIÇOS LTDA | 8630/2024 | DEFERIDO |
| 47064 | 2023 | RECANTO MAIS DO QUE VERDE BAR E LANCHONETE LTDA ME | 8586/2024 | INDEFERIDO |
| 47681 | 2023 | TEMPLO ESPIRITUAL OLHAR DIVINO | 8506/2024 | INDEFERIDO |
| 47894 | 2023 | RHAMON RIBEIRO DA PAIXÃO | 8499/2024 | INDEFERIDO |
| 47902 | 2023 | FELIPE RODRIGUES CORDEIRO | 8631/2024 | DEFERIDO |
| 48307 | 2023 | SILVA LIMA EVENTOS EIRELI | 8809/2024 | INDEFERIDO |
| 48309 | 2023 | SILVA LIMA EVENTOS EIRELI | 8808/2024 | INDEFERIDO |
| 49317 | 2023 | SOCIEDADE ESPORTIVA PALMEIRAS | 8565/2024 | DEFERIDO |
| 49713 | 2023 | VANUSA GUNDIN VIANA DA SILVA PEREIRA | 8556/2024 | DEFERIDO |
| 51931 | 2023 | MARINALVA DE SOUZA CABRAL | 8560/2024 | DEFERIDO |
| 56779 | 2023 | CEBOLA LOUNGE FESTAS LTDA | 8589/2024 | INDEFERIDO |
| 56927 | 2023 | RAFAEL BORGES LOUGE LTDA | 8842/2024 | INDEFERIDO |

Publique-se e afixe em lugar de costume.

SECRETARIA DE SERVIÇOS PÚBLICOS

DEPARTAMENTO DE LIMPEZA URBANA

O Sr. Alexandre Lobo de Almeida, Diretor do Departamento de Limpeza Urbana, no uso de suas atribuições legais, TORNA PÚBLICO o **INDEFERIMENTO** para posterior ARQUIVAMENTO dos Processos Administrativos abaixo relacionados, quanto ao **Cadastro de Transportadores de Resíduos Sólidos da Construção Civil e Volumosos**, por não atendimento conforme disposto no § 1º e § 2º no Artigo 17 do Decreto Municipal nº 25345/2008, bem como o disposto no Artigo 21 do Decreto Municipal nº 36305/2019. Esclarecemos que os requerentes dos referidos Processos Administrativos estarão sujeitos ao disposto no Artigo 9º até o Artigo 26 na Lei Municipal nº 7572/2017, e conforme disposto no Artigo 61 até o Artigo 68 do Decreto nº 36305/2019.

| Proc. Adm. nº: | Requerente: |
|---------------------|--|
| 1101.2024/0005449-4 | Bonne Terraplanagem e Transporte Ltda |
| 1101.2024/0000963-4 | Roberto Cesar Vasconcelos da Costa Tavares |

O Sr. Alexandre Lobo de Almeida, Diretor do Departamento de Limpeza Urbana, no uso de suas atribuições legais, TORNA PÚBLICO o **DEFERIMENTO** aos Processos Administrativos abaixo relacionados, quanto ao **Cadastro de Transportadores de Resíduos Sólidos da Construção Civil e Volumosos**, por atendimento ao disposto no § 1º no Artigo 17 do Decreto Municipal nº 25345/2008, bem como o disposto no Artigo 21 e no Artigo 24 do Decreto Municipal nº 36305/2019.

| Proc. Adm. nº: | Requerente: |
|---------------------|---|
| 33068/2023 | MASSFIX COMERCIO DE SUCATAS DE VIDROS LTDA |
| 40117/2023 | HC SERAFIM TRANSPORTES E LOCAÇÕES ME |
| 1101.2023/0008891-5 | ANTONIO MASIERO M.E. |
| 1101.2024/0008684-1 | SERGIO EDUARDO ROCHA LEMES |
| 1101.2024/0008783-0 | VITOR APARECIDO ALVES SILVA |
| 1101.2024/0007066-0 | FRANCISCO FORNAZIEIRO DE SOUZA |
| 1101.2024/0007526-2 | ASSUERIO DAS CHAGAS VEIGA |
| 1101.2024/0006009-5 | SOARES MATERIAIS P/ CONSTRUÇÃO DE MAIRIPORÃ LTDA ME |
| 1101.2024/0003902-9 | NATANAEL DE CARVALHO SOUZA |

SECRETARIA DE ADMINISTRAÇÕES REGIONAIS

PORTARIA Nº 003/2024-SAR

De 28 de março de 2024.

Considerando o disposto no Decreto Municipal nº 33912, de 16 de janeiro de 2017, que estabelece as atividades e os procedimentos a serem observados pelas unidades gestoras e pelos fiscais de contratos firmados pelos órgãos da Administração Municipal Direta e Indireta, e com o fim de dar cumprimento ao quanto disposto no art.

6º, o Secretário Sr. Bruno Gersósimo, no uso de suas atribuições legais, e no âmbito desta Secretaria de Administrações Regionais,

RESOLVE:

Art. 1º - Designar os servidores, como gestores e fiscais responsáveis pelo acompanhamento, fiscalização, avaliação e ateste da execução do seguinte:

Autorização de fornecimento/execução de serviços pertencentes a esta Pasta, conforme planilha anexa:

PA: 33810/2022

Contrato de prestação de serviço: 301/2023 - DLC

EMPRESA: MULTIVIAS LOCAÇÕES E VIAGENS LTDA

OBJETO: Serviço de transporte de micro-ônibus utilitário

GESTOR: José Luiz Ribeiro de Aguiar - CF 73747

SUPLENTE: Ivone Aparecida Zanette - CF 42823

FISCAL: Denilson Aparecido dos Santos - CF 72868

SUPLENTE: Ederson Santos - CF 59334

I- Os gestores e fiscais ora indicados, deverão atender às disposições constantes nos Decretos nº 33.912 de 16 de janeiro de 2017, e nº 33.703 de 29 de setembro de 2016, bem como às demais condições estabelecidas nos respectivos Processos, Contratos e/ou Convênios;

II- Os membros ora nomeados desempenharão as funções sem prejuízo de suas atividades funcionais

Art. 2º - Esta Portaria entrará em vigor na data de sua publicação, revogadas as disposições em contrário.

SECRETARIA DE EDUCAÇÃO

PORTARIA Nº 61/2024-SE

De 25 de março de 2024.

O Secretário Municipal de Educação **ALEX VITERALE DE SOUSA**, no uso das atribuições que lhe são conferidas pelo artigo 2º do Decreto nº 23.729/2006, considerando o disposto no artigo 63, incisos IX e XIV da Lei Orgânica do Município, considerando o disposto no artigo 6º da Lei Municipal nº 6.058/2005 e o disposto na Portaria nº 54/2024-SE e o que consta do memorando nº 58/2024-SESE10.01, **DESIGNA**, os servidores abaixo para desempenharem as atividades, com jornada de 40 (quarenta) horas semanais de trabalho, conforme segue:

VICE DIRETOR DE ESCOLA - SUBSTITUTO (5989)

1-NOME: CLAUDIA APARECIDA TRINDEDE SANTANA (CÓDIGO 34320) (492)

ENQUADRAMENTO: TABELA III-B, GRAU C, REF.10 - SUSTANDO A PORTARIA 129/2018-SGM/DRA

A CONTAR DE: 18/03/2024

LOCAL: EPG JEANETE BEAUCHAMP

PROFESSOR COORDENADOR PEDAGÓGICO (5869)

2-NOME: JULIANA RIBEIRO ANDRADE (CÓDIGO 65575) (489)

ENQUADRAMENTO: TABELA III-B, GRAU A, REF. 9

A CONTAR DE: 13/03/2024

LOCAL: EPG RUBEM ALVES

PORTARIA Nº 62/2024-SE

De 25 de março de 2024.

O Secretário Municipal de Educação **ALEX VITERALE DE SOUSA**, no uso das atribuições que lhe são conferidas pelo artigo 2º do Decreto nº 23.729/2006, considerando o disposto no artigo 63, incisos IX e XIV da Lei Orgânica do Município e o que consta do memorando nº 58/2024-SESE10.01, **SUSTA** os efeitos das Portarias abaixo relacionadas, referentes aos servidores designados para desempenharem as funções de:

VICE DIRETOR DE ESCOLA SUBSTITUTO (5989)

1-PORTARIA: 049/2019-SGMSAI/DRA

NOME: REGINALDA FRANCISCA MARTINS (CÓDIGO 32084)

DATA: 27/03/2024

2-PORTARIA: 65/2023-SE

NOME: VIVIANA APARECIDA DO NASCIMENTO (CÓDIGO 66375)

DATA: 19/03/2024

COORDENADOR DE PROGRAMAS EDUCACIONAIS (5870)

3-PORTARIA: 61/2023-SE

NOME: LUCIENE MARTINS DE LIMA (CÓDIGO 67350)

DATA: 05/03/2024

PORTARIA Nº 63/2024-SE

De 26 de março de 2024.

O Secretário Municipal de Educação **ALEX VITERALE DE SOUSA**, no uso das atribuições que lhe são conferidas pelo artigo 2º do Decreto nº 23.729/2006, considerando o disposto no artigo 6º da Lei Municipal nº 6.058/2005 e o disposto na Portaria nº 54/2024-SE e o que consta do memorando nº 67/2024-SESE10.01,

- **Retifica** a Portaria nº. 33/2024-SE, **item 7**, no que diz respeito a servidora **GABRIELA BALDUINO ALTIERI PATULO (CÓDIGO 67302)** para fazer constar que a data correta de designação a contar de **20/03/2024**, sustando-se a Portaria 267/2022-SE.

PORTARIA Nº 64/2024-SE

De 27 de março de 2024.

O Secretário Municipal de Educação **ALEX VITERALE DE SOUSA**, no uso das atribuições que lhe são conferidas pelo artigo 2º do Decreto nº 23.729/2006, considerando o disposto no artigo 63, incisos IX e XIV da Lei Orgânica do Município, considerando o disposto no artigo 6º da Lei Municipal nº 6.058/2005 e o disposto na Portaria nº 54/2024-SE e o que consta do memorando nº 69/2024-SESE10.01, **DESIGNA**, os servidores abaixo para desempenharem as atividades, conforme segue:

VICE DIRETOR DE ESCOLA (5868)

1-NOME: MARILENE DOS SANTOS (CÓDIGO 57165) (492)

ENQUADRAMENTO: TABELA III-B, GRAU A, REF.8 - SUSTANDO - SE A PORTARIA 155/2020 - SGMSAI/DRA

A CONTAR DE: 25/03/2024

LOCAL: EPG OFELIA ECHEVERRI LOPES

2-NOME: MARIA REIS DIAS PEREIRA (CÓDIGO 54738) (492)

ENQUADRAMENTO: TABELA III-B, GRAU A, REF. 9 - SUSTANDO - SE A PORTARIA 70/2022 - SE

A CONTAR DE: 27/03/2024

LOCAL: EPG MARFILHA BELLOTI GONÇALVES

PROFESSOR COORDENADOR PEDAGÓGICO (5869)

3-NOME: LETICIA INOCENCIA DOS SANTOS (CÓDIGO 34783) (489)

ENQUADRAMENTO: TABELA III-C, GRAU C, REF. 7

A CONTAR DE: 25/03/2024

LOCAL: EPG DARCY RIBEIRO

4-NOME: VALDENICE LOPES DA SILVA DE ANDRADE (CÓDIGO 51171) (489)

ENQUADRAMENTO: TABELA III-B, GRAU A, REF. 6

A CONTAR DE: 25/03/2024

LOCAL: EPG MARIA FIRMINA DOS REIS

COORDENADOR DE PROGRAMAS EDUCACIONAIS (5870)

5-NOME: CATARINA SERAVALLI RIVAS (CÓDIGO 33938) (489)

ENQUADRAMENTO: TABELA III-B, GRAU C, REF. 10

A CONTAR DE: 26/03/2024

LOCAL: DEPARTAMENTO DE TECNOLOGIA DA INFORMACÃO DA EDUCAÇÃO - SESE13

PORTARIA Nº 65/2024-SE

De 27 de março de 2024.

O Secretário Municipal de Educação **ALEX VITERALE DE SOUSA**, no uso das atribuições que lhe são conferidas pelo artigo 2º do Decreto nº 23.729/2006, considerando o disposto no artigo 63, incisos IX e XIV da Lei Orgânica do Município e o que consta do memorando nº 68/2024-SESE10.01, **SUSTA** os efeitos das Portarias abaixo relacionadas, referentes aos servidores designados para desempenharem as funções de:

PROFESSOR COORDENADOR PEDAGÓGICO (5869)

1-PORTARIA: 043/2019-SGMSAI/DRA

NOME: GISELE EVARISTO (CÓDIGO 34237)

DATA: 25/03/2024

2-PORTARIA: 57/2022-SE

NOME: FRANCICLEIDE BELARMINO DE OLIVEIRA (CÓDIGO 66118)

DATA: 25/03/2024

COORDENADOR DE PROGRAMAS EDUCACIONAIS (5870)

3-PORTARIA: 137/2018- SGM/DRA

NOME: CINTHIA PATRICIO AZEVEDO DE ARAUJO (CÓDIGO 53084)

DATA: 25/03/2024

4-PORTARIA: 98/2023- SE

NOME: KATIA APARECIDA DE SOUSA LIMA (CÓDIGO 69616)

DATA: 26/03/2024

5-PORTARIA: 15/2023- SE

NOME: KAROLINE TELES DA SILVA (CÓDIGO 57459)

DATA: 27/03/2024

Extrato de Acordo de Cooperação Técnica

A Secretaria de Educação torna público o extrato do Acordo de Cooperação Técnica objetivando a realização da ação "EDP nas escolas " entre si firmam a EDP São Paulo Distribuição de Energia S.A e o Município de Guarulhos, através da Secretaria de Educação, conforme segue:

ACORDO DE COOPERAÇÃO TÉCNICA: Nº. 01/2024

PROCESSO ADMINISTRATIVO: 57489/2023

ADMINISTRAÇÃO PÚBLICA PARCEIRA: MUNICÍPIO DE GUARULHOS - SECRETARIA DE EDUCAÇÃO

INSTITUIÇÃO PARCEIRA: EDP SÃO PAULO DISTRIBUIÇÃO DE ENERGIA S.A

MODALIDADE: ENSINO FUNDAMENTAL

FINALIDADE: CONTRIBUIR PARA A MELHORIA DA QUALIDADE DE VIDA ESTUDANTIL DE ALUNOS DE ESCOLAS PÚBLICAS.

DATA DE ASSINATURA DO ACORDO DE COOPERAÇÃO TÉCNICA: 17 DE JANEIRO DE 2023

VIGÊNCIA: 31/12/2026

RECURSOS PÚBLICOS: PARCERIA GRATUITA

Extratos dos Termos de Apostilamento e Aditamento

A Secretaria de Educação torna público os extratos dos ajustes aos Termos de Colaboração com dispensa de Chamamento Público, prevista no Inciso VI do artigo 30 da Lei Federal nº 13.019/2014 com as alterações da Lei Federal nº 13.204/2015, firmado com Organização da Sociedade Civil e esta Secretaria de Educação para o desenvolvimento complementar da educação pública e gratuita prestada pela Rede Municipal de Guarulhos, conforme segue:

EXTRATO DO TERMO DE APOSTILAMENTO Nº 01.

Termo de Colaboração: Nº. 000224/2024-SESE08-RPP

Processo Administrativo: 60.657/2023

Administração Pública Parceira: Município de Guarulhos - Secretaria de Educação.

Instituição Parceira: Associação Comunitária e Cultural Maria Santana - unidade II

Modalidade: Educação Básica / Educação Infantil - Cheche e Pré-Escola.

Finalidade: Acerto na demanda a partir de março de 2024.

Valor para 2024: R\$ 1.838.211,00 - Valor total do Termo R\$ 8.789.355,00.

Data de assinatura: 27 de março de 2024.

EXTRATO DO TERMO DE ADITAMENTO Nº 03.

Termo de Colaboração: Nº. 000524/2022-SESE08-RPP

Processo Administrativo: 50176/2021

Administração Pública Parceira: Município de Guarulhos - Secretaria de Educação.

Instituição Parceira: Associação Luiz Carlos Leite

Modalidade: Educação Básica / Educação Infantil - Cheche.

Finalidade: Prorrogação do Termo de Colaboração 000524/2022-SESE08-RPP, de 11/04/2024 a 31/12/2026 e Reajuste de Locação do imóvel onde a unidade escolar está instalada.

Valor da prorrogação - período de 11/04/2024 a 31/12/2026 - R\$ 8.377.481,94.

Data de assinatura: 27 de março de 2024.

EXTRATO DO TERMO DE APOSTILAMENTO Nº 08.

Termo de Colaboração: Nº. 000224/2020-SESE03-RPP

Processo Administrativo: 60.657/2023

Administração Pública Parceira: Município de Guarulhos - Secretaria de Educação.

Instituição Parceira: Associação Beneficente Parque Jurema - unidade II

Modalidade: Educação Básica / Educação Infantil - Cheche e Pré-Escola.

Finalidade: Acerto na demanda a partir de fevereiro de 2024.

Valor para 2024: R\$ 1.771.320,44 - Valor total do Termo R\$ 7.437.440,25.

Data de assinatura: 27 de março de 2024.

EXTRATO DO TERMO DE APOSTILAMENTO Nº 01.

Termo de Colaboração: Nº. 16924/2023-SESE08-RPP

Processo Administrativo: 28.129/2023

Administração Pública Parceira: Município de Guarulhos - Secretaria de Educação.

Instituição Parceira: Associação Beneficente Luz de Um Novo Mundo

Modalidade: Educação Básica / Educação Infantil - Cheche e Pré-Escola.

Finalidade: Acerto na demanda para 2024, bem como do CNPJ da unidade escolar e dados bancários.

Valor para 2024 até 30/06/2024: R\$ 1.047.802,96 - Valor total do Termo R\$ 2.328.895,42.

Data de assinatura: 27 de março de 2024.

EXTRATO DO TERMO DE ADITAMENTO Nº 04.

Termo de Colaboração: Nº. 001424/2019-SESE03-RPP

Processo Administrativo: 38315/2019

Administração Pública Parceira: Município de Guarulhos - Secretaria de Educação.

Instituição Parceira: ONG - Instituto de Cidadania José Pires

Modalidade: Educação Básica / Educação Infantil - Creche.

Finalidade: Ampliação e Acerto na demanda para atendimento em 2024.

Valor período de 01/01/2024 a 01/12/2024: R\$ 1.994.775,65 - Valor total do Termo R\$ 9.359.763,49.

Data de assinatura: 1º de abril de 2024.

EXTRATO DO TERMO DE ADITAMENTO Nº 03.

Termo de Colaboração: Nº. 000924/2021-SESE-RPP

Processo Administrativo: 38310/2019

Administração Pública Parceira: Município de Guarulhos - Secretaria de Educação.

Instituição Parceira: Instituto Educacional e Ação Social Guadalupe - unidade II

Modalidade: Educação Básica / Educação Infantil - Cheche e Pré-Escola

Finalidade: Ampliação e Acerto na demanda para atendimento em 2024.

Valor para o exercício de 2024: R\$ 1.153.310,54 - Valor total do Termo R\$ 5.724.480,58.

Data de assinatura: 1º de abril de 2024.

EXTRATO DO TERMO DE ADITAMENTO Nº 03.

Termo de Colaboração: Nº. 005624/2021-SESE-RPP

Processo Administrativo: 49397/2021

Administração Pública Parceira: Município de Guarulhos - Secretaria de Educação.

Instituição Parceira: Associação Cultural Comunitária São João Batista - unidade II

Modalidade: Educação Básica / Educação Infantil - Creche e Pré-Escola

Finalidade: Reajuste da locação para 2024, ampliação de vagas a partir de março/2024.

Valor para o exercício de 2024: R\$ 2.677.629,84- Valor total do Termo R\$ 14.063.372,32.

Data de assinatura: 1º de abril de 2024.

EXTRATO DO TERMO DE ADITAMENTO Nº 03.

Termo de Colaboração: Nº. 000724/2022-SESE08-RPP

Processo Administrativo: 12145/2022

Administração Pública Parceira: Município de Guarulhos - Secretaria de Educação.

Instituição Parceira: Instituto Educacional e Ação Social Guadalupe - unidade III

Modalidade: Educação Básica / Educação Infantil - Cheche e Pré-Escola

Finalidade: Ampliação de vagas e acerto das modalidades a partir de fevereiro de 2024.

Valor para o período de 01/01/2024 a 17/04/2024: R\$ 571.373,54- Valor total do Termo R\$ 2.948.868,27.

Data de assinatura: 1º de abril de 2024.

EXTRATO DO TERMO DE ADITAMENTO Nº 02.

Termo de Colaboração: Nº. 001124/2021-SESE-RPP

Processo Administrativo: 18324/2021

Administração Pública Parceira: Município de Guarulhos - Secretaria de Educação.

Instituição Parceira: Associação Assistencial e Cultural Tarsila do Amaral

Modalidade: Educação Básica / Educação Infantil - Creche e Pré-Escola

Finalidade: Ampliação de vagas e acerto das modalidades a partir de 22 de fevereiro de 2024.

Valor para o exercício de 2024: R\$ 2.254.674,17- Valor total do Termo R\$ 9.679.506,31.

Data de assinatura: 1º de abril de 2024.

Termo de Reti-Ratificação nº 01 ao Termo de Aditamento nº 02

2019-SESE03-RPP**Onde se lê:**

Atendimento de educandos, em período integral, na Modalidade Educação Básica / Educação Infantil - Creche e Pré-Escola, totalizando 111 vagas, sendo 26 vagas de berçário I e/ou II, 75 vagas de maternal e de vagas de estágio I e/ou II

(...)

3.3. ATENDIMENTO: 111 CRIANÇAS (carga horária de 10 - dez - horas diárias), 26 vagas de berçário I e/ou II, 75 vagas de maternal e de vagas de estágio I e/ou II

Leia-se:

Atendimento de educandos, em período integral, na Modalidade Educação Básica / Educação Infantil - Creche e Pré-Escola, totalizando 111 vagas, sendo 26 vagas de berçário I e/ou II, 75 vagas de maternal e 10 vagas de estágio I e/ou II

(...)

3.3. ATENDIMENTO: 111 CRIANÇAS (carga horária de 10 - dez - horas diárias), 26 vagas de berçário I e/ou II, 75 vagas de maternal e 10 vagas de estágio I e/ou II.

- Permanecem inalteradas as demais cláusulas e subcláusulas.

Torna sem efeito a convocação de Professor Eventual, conforme Edital de Convocação 02/2024-SE publicado no Diário Oficial de 09/02/2024, do Processo Seletivo 01/2023 - SE:

O Secretário de Educação, **Alex Viterale**, no uso de suas atribuições legais,

Torna pública a desistência dos senhores abaixo relacionados, convocados para Credenciamento como Professor (a) Eventual, por meio do Edital de Convocação nº 02/2024-SE:

| CLASS | NOME | EDITAL DE CONVOCAÇÃO |
|-------|---|----------------------|
| 2301 | LUCELIA APARECIDA DE FREITAS | 02/2024-SE |
| 2303 | GLAUCIA TEIXEIRA | 02/2024-SE |
| 2304 | DANIELA BARBOSA DA SILVA | 02/2024-SE |
| 2306 | VANUSA MARIA RIBEIRO DA SILVA | 02/2024-SE |
| 2307 | MARCELA GRAZIELE GALHARDO | 02/2024-SE |
| 2309 | KARINA GUARESCHI | 02/2024-SE |
| 2310 | LUANA PATRICIA DA CRUZ FERREIRA | 02/2024-SE |
| 2311 | SUELI MATIAS DA SILVA MATIAS | 02/2024-SE |
| 2312 | LUANA CERQUEIRA ZEHED TOEPPER | 02/2024-SE |
| 2315 | HELEN CHIARATTI DE SOUZA | 02/2024-SE |
| 2317 | JULIANE RODRIGUES DA SILVA CUNHA | 02/2024-SE |
| 2318 | JAQUELINE BARBOSA DOS SANTOS | 02/2024-SE |
| 2319 | JULIANA ANTENORE DE OLIVEIRA | 02/2024-SE |
| 2320 | WASHINGTON FELISBERTO BISPO DOS SANTOS | 02/2024-SE |
| 2321 | VALERIA AVELINO | 02/2024-SE |
| 2322 | MARIA QUADRA SOUSA | 02/2024-SE |
| 2323 | ANNE KAROLINE DINIZ | 02/2024-SE |
| 2324 | KEILA FERREIRA | 02/2024-SE |
| 2325 | LUCIA HELENA DA SILVA | 02/2024-SE |
| 2327 | FABIULA RITA DE CASSIA SCIGLIANO COSMO | 02/2024-SE |
| 2328 | ANDREZA MARIA DOS SANTOS | 02/2024-SE |
| 2329 | JOSIE D ALMEIDA SANTOS | 02/2024-SE |
| 2330 | ANA PAULA GREGORIO | 02/2024-SE |
| 2331 | LUCIANA LIBERATO MATTIUZZI | 02/2024-SE |
| 2334 | INGRID RUBBIA DA CRUZ BONETTI | 02/2024-SE |
| 2335 | VALÉRIA SILVA | 02/2024-SE |
| 2336 | JACLENE JESUS LIMA | 02/2024-SE |
| 2337 | VILMA FERREIRA DE SOUZA | 02/2024-SE |
| 2341 | MICHELLE GONÇALVES DIAS CABREIRO | 02/2024-SE |
| 2343 | MARIA JULIANA DE SOUSA | 02/2024-SE |
| 2346 | ANA PAULA DÁ SILVA FERREIRA | 02/2024-SE |
| 2348 | VANESSA SOUZA ROBLES SANTOS | 02/2024-SE |
| 2349 | MARIA JULIANA OLIVEIRA LIMA | 02/2024-SE |
| 2350 | VIVIANE GONÇALVES DA SILVA | 02/2024-SE |
| 2351 | RAFAELA APARECIDA | 02/2024-SE |
| 2352 | DERENICE AZEVEDO COELHO DOS SANTOS | 02/2024-SE |
| 2353 | TATIANE DE ARAÚJO BRAGA | 02/2024-SE |
| 2354 | ERIKA CRISTINA DA SILVA | 02/2024-SE |
| 2355 | LUANA DOS SANTOS FERREIRA | 02/2024-SE |
| 2356 | VALQUIRIA PEREIRA | 02/2024-SE |
| 2357 | KARLA PIMENTEL DOS SANTOS | 02/2024-SE |
| 2358 | VERÔNICA MARIA DA COSTA | 02/2024-SE |
| 2360 | TAMIRIS CAVALCANTE | 02/2024-SE |
| 2361 | VANESSA RODRIGUES DANTAS | 02/2024-SE |
| 2362 | CARLOS EDUARDO DA SILVA BRUN EDUARDO | 02/2024-SE |
| 2363 | DÉBORA REGINA SIMÕES SILVA | 02/2024-SE |
| 2364 | RUTE PEDRINA DOS SANTOS | 02/2024-SE |
| 2366 | ELLEN ASSIS | 02/2024-SE |
| 2367 | RUTE PEREIRA DA SILVA | 02/2024-SE |
| 2371 | NAYARA ALMEIDA DE OLIVEIRA | 02/2024-SE |
| 2375 | KARINA FRANCISCA DOS SANTOS SILVA | 02/2024-SE |
| 2380 | TATIANY CARDOSO FERREIRA | 02/2024-SE |
| 2383 | FLAVIA ARAUJO SANTOS | 02/2024-SE |
| 2385 | KARINE SILVEIRA GABRIEL SIQUEIRA | 02/2024-SE |
| 2386 | LUANA APARECIDA SANTOS FERREIRA SOUZA | 02/2024-SE |
| 2387 | DEZIANE SANTOS | 02/2024-SE |
| 2389 | TIAGO NASCIMENTO | 02/2024-SE |
| 2391 | POLLIANA CARLA MACIEL SILVA | 02/2024-SE |
| 2392 | CAMILLA ARAUJO DA SILVA | 02/2024-SE |
| 2393 | EDUARDO RODRIGUES MUNIZ | 02/2024-SE |
| 2394 | JESSICA SANTOS RIBEIRO DA SILVA | 02/2024-SE |
| 2395 | EDILAINE DIAS FIGUEREDO MORAES | 02/2024-SE |
| 2396 | THAIS LIMA DE OLIVEIRA | 02/2024-SE |
| 2397 | JULIANA QUEIROZ ALMEIDA OLIVEIRA | 02/2024-SE |
| 2399 | ANA CAROLINA SIQUEIRA DOS SANTOS | 02/2024-SE |
| 2400 | RODINEIA SANTOS FERREIRA | 02/2024-SE |
| 2402 | JULIANA PEREIRA LEAL | 02/2024-SE |
| 2404 | FRANCISCA TAMYRES DE SOUSA MEIRELES | 02/2024-SE |
| 2405 | CAMILA MEIRA E SILVA | 02/2024-SE |
| 2407 | JESSICA DE JESUS RODRIGUES | 02/2024-SE |
| 2408 | CAMILLE ABENSUR LOIOLA | 02/2024-SE |
| 2409 | DANIELA HENRIQUE DOS SANTOS | 02/2024-SE |
| 2411 | MAYARA DE ARAUJO CORREA | 02/2024-SE |
| 2412 | JESSICA LOPES GOMES ANDRADE | 02/2024-SE |
| 2413 | ELISANDRA VIEIRA RODRIGUES | 02/2024-SE |
| 2414 | CIBELLE CARDOSO TORRES | 02/2024-SE |
| 2415 | GRAZIELLA SOUZA NOLETO GONÇALVES | 02/2024-SE |
| 2416 | JULIANA NUNES SILVA | 02/2024-SE |
| 2417 | EDILENE FERREIRA DE MATOS | 02/2024-SE |
| 2418 | DEBORAH NUNES DOS SANTOS BARBOSA | 02/2024-SE |
| 2419 | DAYSE MARA DE FREITAS MARTINS | 02/2024-SE |
| 2420 | LARISSA CRISTINA DOS SANTOS | 02/2024-SE |
| 2422 | AMANDA BELO DA SILVA | 02/2024-SE |
| 2423 | GEISA DOS SANTOS COSTA SANTOS | 02/2024-SE |
| 2425 | NICACCIA DOSSANTOS | 02/2024-SE |
| 2426 | BEATRIZ PIETCHAKI MENDONÇA | 02/2024-SE |
| 2428 | LUANA DE OLIVEIRA | 02/2024-SE |
| 2429 | KAIQUE AMORIM | 02/2024-SE |
| 2430 | MARCIA JULIANA BATISTA | 02/2024-SE |
| 2431 | BRUNA DE OLIVEIRA DO NASCIMENTO RESENDE | 02/2024-SE |
| 2433 | CILENE OLIVEIRA | 02/2024-SE |
| 2434 | ALINE GONÇALVES VIANA | 02/2024-SE |
| 2436 | ANDRÉIA DIAS DE SALES ALENCAR | 02/2024-SE |
| 2438 | TAMIRES SANTANA SILVA CANTARINO | 02/2024-SE |
| 2441 | BIANCA DE MEDEIROS | 02/2024-SE |
| 2442 | ALESSANDRA DE SOUZA DA SILVA | 02/2024-SE |
| 2444 | NATÁLIA PEREIRA DIAS | 02/2024-SE |
| 2445 | MAIARA SOUZA | 02/2024-SE |
| 2447 | ADRIANA MARTINS DA SILVA | 02/2024-SE |

| | | |
|------|-----------------------------------|------------|
| 2448 | GABRIELA BOFF | 02/2024-SE |
| 2453 | ARIELI MIGUEL | 02/2024-SE |
| 2456 | KELLY LIBERATO VIANA | 02/2024-SE |
| 2457 | VERONICA RAFAEL DE OLIVEIRA | 02/2024-SE |
| 2461 | LARISSA SANTANA DA SILVA | 02/2024-SE |
| 2462 | RENATA DE CARVALHO SILVA | 02/2024-SE |
| 2465 | ELAINE FERREIRA DO NASCIMENTO | 02/2024-SE |
| 2466 | TALITA FERREIRA | 02/2024-SE |
| 2467 | KAMILA CASSIANO CABELLO | 02/2024-SE |
| 2468 | NATASHA BARRETO DO NASCIMENTO | 02/2024-SE |
| 2469 | NAYAN TAVARES FERREIRA SANTOS | 02/2024-SE |
| 2470 | MAYARA SOUZA SILVA | 02/2024-SE |
| 2471 | RAFAEL FERREIRA MENDES | 02/2024-SE |
| 2472 | GIOVANNA DA SILVA CARVALHO | 02/2024-SE |
| 2473 | FLAVIA FURLAN | 02/2024-SE |
| 2474 | LARISSA ALINE SILVA | 02/2024-SE |
| 2475 | RUTH DE MATTOS OLIVEIRA CARIA | 02/2024-SE |
| 2476 | GRAZIELE MOREIRA DA SILVA | 02/2024-SE |
| 2477 | KARINE DA SILVA LOPES | 02/2024-SE |
| 2478 | HOSANA SANTOS | 02/2024-SE |
| 2479 | NATALIA FRANCISCA SILVA | 02/2024-SE |
| 2480 | AMANDA NASCIMENTO ALVES | 02/2024-SE |
| 2481 | VITORIA BARBARA FARIA PEREIRA | 02/2024-SE |
| 2482 | CARLA MAIRA DOS SANTOS TORRES | 02/2024-SE |
| 2483 | LIVIANE SILVA | 02/2024-SE |
| 2484 | BIANCA NEVES ROQUE | 02/2024-SE |
| 2486 | CAROLINE GOMES | 02/2024-SE |
| 2487 | LAYS GABRIELLA RIBEIRO DA SILVA | 02/2024-SE |
| 2488 | EDUARDA SANTOS | 02/2024-SE |
| 2489 | MILENA BERTOCHI DE OLIVEIRA | 02/2024-SE |
| 2490 | ROBERTA CRISTINA NOGUEIRA DE LIMA | 02/2024-SE |
| 2491 | KEZIA CASTRO | 02/2024-SE |
| 2492 | DHENIFER MARIA DA COSTA | 02/2024-SE |
| 2493 | BIANCA DE ABREU LIRA | 02/2024-SE |
| 2494 | CINTIA KELLER LEMOS DA SILVA | 02/2024-SE |
| 2496 | NATALIA ALVES DE FARIAS SANTOS | 02/2024-SE |
| 2497 | REBECA AMALIA MALAQUIAS DE MORAES | 02/2024-SE |
| 2498 | LAURA MOREIRA BOARETTO | 02/2024-SE |
| 2500 | BEATRIZ DELATORRE DE ARAÚJO | 02/2024-SE |

O Secretário de Educação, **Alex Viterale**, no uso de suas atribuições legais,

Torna sem efeito o despacho publicado no Diário Oficial do Município do dia 15/03/2024 (pág.12), em relação aos senhores abaixo relacionados:

| ORDEM | CLASS. | NOME | EDITAL DE CONVOCAÇÃO |
|-------|--------|--|----------------------|
| 1 | 2125 | SANDRA MARIA SILVA RODRIGUES | 01/2024-SE |
| 2 | 2127 | DENISE VIEIRA DA SILVA CARVALHO | 01/2024-SE |
| 3 | 2163 | KÁTIA MARIA DE SOUZA | 01/2024-SE |
| 4 | 2188 | RENATA FERAZ DOS SANTOS | 01/2024-SE |
| 5 | 2190 | MARCIA BALDISSERA SALLES | 01/2024-SE |
| 6 | 2197 | JULIANA RODRIGUES DA SILVA ALVES MARANDUBA | 01/2024-SE |
| 7 | 2200 | ELIENAI SOUSA VIDAL MONTEIRO | 01/2024-SE |
| 8 | 2202 | ANDREIA LOURDES GUERRA DE OLIVEIRA | 01/2024-SE |
| 9 | 2213 | ELIANE SANTOS DA SILVA | 01/2024-SE |
| 10 | 2222 | VIVIANE APARECIDA ESPICIO DE OLIVEIRA | 01/2024-SE |
| 11 | 2225 | KELLY CRISTINA VIEIRA | 01/2024-SE |
| 12 | 2227 | KLAUSSIA EID PIETRO | 01/2024-SE |
| 13 | 2237 | ADRIANA APARECIDA ITO | 01/2024-SE |
| 14 | 2240 | MONICA MARQUES DE LIMA OLIVEIRA | 01/2024-SE |
| 15 | 2242 | ACASSIA DE SOUZA LOPES | 01/2024-SE |
| 16 | 2248 | LUCIMARA IGNACIO DOS SANTOS | 01/2024-SE |
| 17 | 2252 | EDNALVA SOUZA CAVALCANTE | 01/2024-SE |
| 18 | 2253 | THOMAS NASCIMENTO GEORGOPOULOS | 01/2024-SE |
| 19 | 2258 | ERIKA PEREIRA DE QUEIROZ | 01/2024-SE |
| 20 | 2266 | FLAVIANA GOMES | 01/2024-SE |
| 21 | 2268 | ANGELICA APARECIDA DE LIMA | 01/2024-SE |
| 22 | 2276 | CLAUDIA RODRIGUES DE OLIVEIRA | 01/2024-SE |
| 23 | 2284 | LUANA DE PAIVA | 01/2024-SE |
| 24 | 2286 | ERIKA MARQUES DE LIMA MOREIRA | 01/2024-SE |
| 25 | 2287 | ALDEMIRIAM LÍGIA DE SOUSA ALVES | 01/2024-SE |
| 26 | 2288 | ELIZÂNGELA DE SOUSA RODRIGUES SILVA | 01/2024-SE |
| 27 | 2290 | JULIANA FATIMA DOS SANTOS | 01/2024-SE |

DEPARTAMENTO DE LOGÍSTICA E SUPRIMENTOS DA EDUCAÇÃO NOTIFICAÇÃO PARA MANIFESTAÇÃO DE DEFESA

Face ao encaminhamento da notificação extrajudicial datada de 07/03/2024 por endereço eletrônico, e tentativas de contato telefônico nos dias 12/03/2024 e 13/03/2024, ambas frustradas constantes no P.A. 36.825/2020, notifica-se o condutor Washington Silva Correia, nos termos da Lei 8666/1993, notadamente em seu Art. 87, § 2º, em manifestar-se quanto à apresentação de esclarecimentos pertinentes, no prazo improrrogável de 5 (cinco) dias úteis contados da data da publicação, frente à rescisão do objeto pactuado no contrato nº 026901/2022-DLC, ficando o contratado sujeito às sanções estipuladas na Lei Federal nº 8666/1993, sem prejuízo das multas e demais cominações legais, notadamente as previstas nos artigos 77 e 78, ambos combinados com o artigo 87, todos da Lei Federal nº 8666/1993.

SECRETARIA PARA ASSUNTOS DE SEGURANÇA PÚBLICA

CORREGEDORIA DA GUARDA CIVIL MUNICIPAL

PORTARIA Nº 029/2024-SASP02 De 28 de março de 2024.

O Corregedor da Guarda Civil Municipal, **MESSIAS PIRES DE CARVALHO**, no uso das atribuições que lhe são conferidas pela alínea "c", do inciso III, da letra "C", do anexo II, da Lei Municipal nº 7.792/2019, c/c artigo 195 da Lei Municipal nº 1.429/1968 e, considerando o que consta nos autos do Processo Administrativo nº **1125.2024/0000618-0** com fulcro no Art. 194 da Lei Municipal nº 1.429/1968,

RESOLVE:

1 - Constituir Comissão de Sindicância composta pelos seguintes servidores:

Presidente:

Adilson Luiz Leli, Código Funcional n.º 32.438.

Membros:

Vanderlei dos Santos Código Funcional n.º 33.498; e

Valéria Cristina Marques dos Santos Código Funcional n.º 53.915.

2 - A Comissão Sindicante composta acima terá o prazo de 30 (trinta) dias para proceder à apuração dos fatos relatados no Processo Administrativo supracitado, conforme Art. 196 da Lei 1.429/1968.

3 - Esta Portaria entrará em vigor na data de sua publicação, revogadas as disposições em contrário.

PORTARIA Nº 030/2024-SASP02

De 1º de abril de 2024.

O Corregedor da Guarda Civil Municipal, **MESSIAS PIRES DE CARVALHO**, no uso das atribuições que lhe são conferidas pela alínea "c", do inciso III, da letra "C", do anexo II, da Lei Municipal nº 7.792/2019, c/c artigo 195 da Lei Municipal nº 1.429/1968 e, considerando o que consta nos autos do Processo Administrativo nº **1125.2024/0000691-1** com fulcro no Art. 194 da Lei Municipal nº 1.429/1968,

RESOLVE:

1 - Constituir Comissão de Sindicância composta pelos seguintes servidores:

Presidente:

Jose Aparecido Vitor, Código Funcional n.º 25.253.

Membros:

Sandro Domingues Monforte Código Funcional n.º 32.100; e

Adilson Luiz Leli, Código Funcional n.º 32.438.

2 - A Comissão Sindicante composta acima terá o prazo de 30 (trinta) dias para proceder à apuração dos fatos relatados no Processo Administrativo supracitado, conforme Art. 196 da Lei 1.429/1968.

3 - Esta Portaria entrará em vigor na data de sua publicação, revogadas as disposições em contrário.

SECRETARIA DE HABITAÇÃO**PORTARIA Nº 023/2024-SH**

De 27 de março de 2024.

PORTARIA DE DESIGNAÇÃO DE GESTORES E FISCAIS

Considerando o disposto no Decreto Municipal nº 33912, de 16 de janeiro de 2017, que estabelece as atividades e os procedimentos a serem observados pelas unidades gestoras e pelos fiscais de contratos firmados pelos órgãos da Administração Municipal Direta e Indireta, e com o fim de dar cumprimento ao quanto disposto no art. 6º, o **Secretário de Habitação Jairo Furini Júnior**, no uso de suas atribuições legais, e no âmbito desta Secretaria.

RESOLVE:

Art. 1º - Designar os servidores abaixo nomeados, como gestores e fiscais responsáveis pelo acompanhamento, fiscalização, avaliação e ateste da execução dos Contratos pertencentes a esta Pasta.

CONTRATO: AF Nº 892/2024 - SH

P.A. / EMPENHO: 2.329/2024

EMPRESA: KLUX COMERCIO E ENGENHARIA LTDA.

OBJETO: Fornecimento de Ferramentas e Máquinas

GESTOR: Titular: Osni Antonio Pereira Jr. C.F: 41460

Suplente: Julio Gomes Teixeira C.F: 59039

FISCAL: Titular: Gilderly Evangelista dos Santos C.F: 31172

Suplente: Paulo M. Oliveira C.F: 28018

I - Os gestores e fiscais ora indicados, deverão atender às disposições constantes dos Decretos nº. 33.912 de 16 de janeiro de 2017, nº. 33.703 de 29 de setembro de 2016 e nº 38.327 de 02 de setembro de 2021, bem como às demais condições estabelecidas nos respectivos Processos, Contratos e/ou Convênios;

II - Os membros ora nomeados desempenharão as funções sem prejuízo de suas atividades funcionais.

Art. 2º - Esta Portaria entrará em vigor na data de sua publicação, revogadas as disposições em contrário.

DEPARTAMENTO DE ASSUNTOS FUNDIÁRIOS**Declaração de Interesse Social - REURB-S**

Com base no cadastro efetuado junto aos moradores, onde se verificou que a maioria se enquadra no critério de renda familiar até o limite de 5 (cinco) salários mínimos;

E considerando os termos do inciso I, do artigo 13, inciso I, do artigo 30, da Lei Federal nº 13.465, de 11 de julho de 2017, fica declarado como sendo de interesse social para fins de regularização fundiária, o seguinte núcleo urbano informal e empreendimentos:

PROCESSO Nº DENOMINAÇÃO DO NÚCLEO

5.876/2024

Viola Aiquara

JUNTAS**JUNTAS ADMINISTRATIVAS DE RECURSOS DE INFRAÇÕES****ATA DA 2ª SESSÃO ORDINÁRIA DE 2024, DA SEGUNDA JUNTA ADMINISTRATIVA DE RECURSOS DE INFRAÇÕES DO MUNICÍPIO DE GUARULHOS, REALIZADA EM 06/02/2024.**

Às 17:00 horas do dia 06 de fevereiro de 2024, nesta cidade de Guarulhos, reuniu-se a Segunda Junta Administrativa de Recursos de Infrações do Município de Guarulhos, para em sua sede, realizar a 2ª Reunião Ordinária do corrente ano, com os integrantes: Secretário(a) - CLAUDIA DA SILVA SANTOS; Relator - JOSE MONTEIRO GONÇALVES; Presidente - DONIZETE APARECIDO VERARDO; Relator - PATRICIA CRISTINA MORATORI. Na ordem do dia, foram apreciados 64 recursos, sendo 28 recursos "DEFERIDOS" e 35 recursos "INDEFERIDOS" sendo 1 processo encaminhado para diligência. Constando como:

DEFERIDOS: Proc Nº J-003673/2023 AIT E432232682; Proc Nº J-003536/2023 AIT E432180571; Proc Nº J-003674/2023 AIT E432223252; Proc Nº J-004622/2023 AIT E432411369; Proc Nº J-004621/2023 AIT E432428602; Proc Nº J-004816/2023 AIT E432281483; Proc Nº J-004568/2023 AIT E432305328; Proc Nº J-004736/2023 AIT E432366508; Proc Nº J-004980/2023 AIT E432369934; Proc Nº J-004981/2023 AIT E432398890; Proc Nº J-002531/2023 AIT E43216365; Proc Nº J-003896/2023 AIT E432131402; Proc Nº J-002566/2023 AIT C001162505; Proc Nº J-003710/2023 AIT E432199948; Proc Nº J-004875/2023 AIT E432234302; Proc Nº J-004303/2023 AIT E432289538; Proc Nº J-004474/2023 AIT E432298229; Proc Nº J-004323/2023 AIT E432344107; Proc Nº J-004396/2023 AIT E432358132; Proc Nº J-005425/2023 AIT J43202153; Proc Nº J-004401/2023 AIT C001152807; Proc Nº J-004623/2023 AIT E432379826; Proc Nº J-004835/2023 AIT E432380832; Proc Nº J-005279/2023 AIT J43205059; Proc Nº J-001675/2024 AIT C001198828; Proc Nº J-001676/2024 AIT E432626214; Proc Nº J-001677/2024 AIT E432629256; Proc Nº J-004304/2023 AIT E432291023.

INDEFERIDOS: Proc Nº J-003778/2023 AIT E432108283; Proc Nº J-003204/2023 AIT E432163092; Proc Nº J-005127/2023 AIT J43206016; Proc Nº J-003783/2023 AIT E432126963; Proc Nº J-003782/2023 AIT E432126969; Proc Nº J-003781/2023 AIT E432140636; Proc Nº J-004815/2023 AIT E432211368; Proc Nº J-003657/2023 AIT J43198160; Proc Nº J-005274/2023 AIT J43200220; Proc Nº J-004813/2023 AIT E43216000; Proc Nº J-003333/2023 AIT E431589799; Proc Nº J-003334/2023 AIT J43147944; Proc Nº J-003371/2023 AIT E432175752; Proc Nº J-003335/2023 AIT E432225207; Proc Nº J-003780/2023 AIT E432271448; Proc Nº J-005275/2023 AIT J43203806; Proc Nº J-004973/2023 AIT E432372487; Proc Nº J-005354/2023 AIT C001171107; Proc Nº J-004975/2023 AIT E432390954; Proc Nº J-005276/2023 AIT J43205147; Proc Nº J-004321/2023 AIT E43955549; Proc Nº J-004301/2023 AIT P43013046; Proc Nº J-004637/2023 AIT P43027014; Proc Nº J-004833/2023 AIT J43192341; Proc Nº J-004320/2023 AIT P43024544; Proc Nº J-003711/2023 AIT E432219975; Proc Nº J-004322/2023 AIT E432286327; Proc Nº J-004769/2023 AIT E432297775; Proc Nº J-004305/2023 AIT E432299109; Proc Nº J-004302/2023 AIT P43245380; Proc Nº J-005277/2023 AIT J43201346; Proc Nº J-004318/2023 AIT P43262508; Proc Nº J-004407/2023 AIT C001089908; Proc Nº J-004439/2023 AIT E432352825; Proc Nº J-004821/2023 AIT E432366429.

DILIGÊNCIA: Proc Nº J-005290/2023 AIT E432426894.

ATA DA 2ª SESSÃO ORDINÁRIA DE 2024, DA TERCEIRA JUNTA ADMINISTRATIVA DE RECURSOS DE INFRAÇÕES DO MUNICÍPIO DE GUARULHOS, REALIZADA EM 07/02/2024.

Às 14:51 horas do dia 07 de fevereiro de 2024, nesta cidade de Guarulhos, reuniu-se a Terceira Junta Administrativa de Recursos de Infrações do Município de Guarulhos, para em sua sede, realizar a 2ª Reunião Ordinária do corrente ano, com os integrantes: Presidente - JOSIEL CARLOS CESCÓN; Relator - JAILSON BORGES COSTA; Secretário(a) - ANDREA MORI RAMOS DA SILVA; Relator - ROBERTO PEREIRA PARDINHO. Na ordem do dia, foram apreciados 63 recursos, sendo 20 recursos "DEFERIDOS" e 34 recursos "INDEFERIDOS" sendo 9 processos encaminhados para diligência. Constando como:

DEFERIDOS: Proc Nº J-002944/2023 AIT E432357521; Proc Nº J-002947/2023 AIT E432279869; Proc Nº J-002931/2023 AIT E431782251; Proc Nº J-003988/2023 AIT E432147801; Proc Nº J-004342/2023 AIT E432297851; Proc Nº J-004467/2023 AIT E432352060; Proc Nº J-004071/2023 AIT E432159166; Proc Nº J-003921/2023 AIT E432226245; Proc Nº J-003978/2023 AIT P432296685; Proc Nº J-004090/2023 AIT P43254715; Proc Nº J-003959/2023 AIT P43255034; Proc Nº J-004010/2023 AIT P43176226; Proc Nº J-003920/2023 AIT E432320485; Proc Nº J-003918/2023 AIT E432322427; Proc Nº J-004065/2023 AIT P43214284; Proc Nº J-003893/2023 AIT P43230947; Proc Nº J-003893/2023 AIT E432224392; Proc Nº J-003819/2023 AIT C001158360; Proc Nº J-004344/2023 AIT E432304173; Proc Nº J-004388/2023 AIT E432300300.

INDEFERIDOS: Proc Nº J-004190/2023 AIT E431542309; Proc Nº J-003976/2023 AIT E431702508; Proc Nº J-004089/2023 AIT P00852567; Proc Nº J-002930/2023 AIT P43005491; Proc Nº J-002442/2023 AIT E432137381; Proc Nº J-003961/2023 AIT E432196290; Proc Nº J-002412/2023 AIT P43226398; Proc Nº J-003942/2023 AIT J43002001; Proc Nº J-004067/2023 AIT P43102461; Proc Nº J-004066/2023 AIT P43008041; Proc Nº J-004394/2023 AIT E431930615; Proc Nº J-004189/2023 AIT E431980606; Proc Nº J-004393/2023 AIT E431994698; Proc Nº J-004392/2023 AIT E432030759; Proc Nº J-003895/2023 AIT C001110476; Proc Nº J-003894/2023 AIT P43123610; Proc Nº J-002448/2023 AIT C001153727; Proc Nº J-004183/2023 AIT E432107625; Proc Nº J-004358/2023 AIT P43226066; Proc Nº J-003960/2023 AIT C001154336; Proc Nº J-004140/2023 AIT E432128322; Proc Nº J-003883/2023 AIT P43053583; Proc Nº J-004386/2023 AIT C001092423; Proc Nº J-004391/2023 AIT J43001516; Proc Nº J-003876/2023 AIT P43032986; Proc Nº J-003885/2023 AIT E432227223; Proc Nº J-004139/2023 AIT P43167758; Proc Nº J-004357/2023 AIT E432296008; Proc Nº J-004298/2023 AIT E432302818; Proc Nº J-004188/2023 AIT P43033287; Proc Nº J-003884/2023 AIT E432320786; Proc Nº J-004390/2023 AIT P43052822; Proc Nº J-004359/2023 AIT P43239211; Proc Nº J-004299/2023 AIT E432352633.

DILIGÊNCIAS: Proc Nº J-002589/2023 AIT P43130671; Proc Nº J-004343/2023 AIT P43017528; Proc Nº J-003977/2023 AIT J43160893; Proc Nº J-003922/2023 AIT E432230067; Proc Nº J-004075/2023 AIT E432268667; Proc Nº J-004076/2023 AIT E432270370; Proc Nº J-004064/2023 AIT E432228899; Proc Nº J-004151/2023 AIT E432235744; Proc Nº J-004137/2023 AIT P43240470.

ATA DA 3ª SESSÃO ORDINÁRIA DE 2024, DA SEGUNDA JUNTA ADMINISTRATIVA DE RECURSOS DE INFRAÇÕES DO MUNICÍPIO DE GUARULHOS, REALIZADA EM 20/03/2024.

Às 17:00 horas do dia 20 de março de 2024, nesta cidade de Guarulhos, reuniu-se a Segunda Junta Administrativa de Recursos de Infrações do Município de Guarulhos, para em sua sede, realizar a 3ª Reunião Ordinária do corrente ano, com os integrantes: Secretário(a) - CLAUDIA DA SILVA SANTOS; Relator - JOSE MONTEIRO GONÇALVES; Presidente - DONIZETE APARECIDO VERARDO; Relator - PATRICIA CRISTINA MORATORI. Na ordem do dia, foram apreciados 59 recursos, sendo 8 recursos "DEFERIDOS" e 46 recursos "INDEFERIDOS" sendo 5 processos encaminhados para diligência. Constando como:

DEFERIDOS: Proc Nº J-003178/2024 AIT P43102726; Proc Nº J-003539/2023 AIT J43197528; Proc Nº J-003563/2023 AIT Z43001756; Proc Nº J-003177/2024 AIT C001191635; Proc Nº J-002729/2023 AIT P43210962; Proc Nº J-003370/2023 AIT P43232336; Proc Nº J-002748/2023 AIT E432144951; Proc Nº J-002853/2023 AIT E432267262.

INDEFERIDOS: Proc Nº J-002293/2023 AIT E432063111; Proc Nº J-003662/2023 AIT E431678401; Proc Nº J-003663/2023 AIT E431690757; Proc Nº J-004566/2023 AIT E432355421; Proc Nº J-005290/2023 AIT E432426894; Proc Nº J-003661/2023 AIT E431657567; Proc Nº J-003570/2023 AIT E431929722; Proc Nº J-003660/2023 AIT E432129212; Proc Nº J-003552/2023 AIT P43211000; Proc Nº J-003562/2023 AIT E432191974; Proc Nº J-003533/2023 AIT E43891333; Proc Nº J-002750/2023 AIT P43215791; Proc Nº J-002747/2023 AIT E432129812; Proc Nº J-002725/2023 AIT P43228541; Proc Nº J-002730/2023 AIT C001151152; Proc Nº J-002751/2023 AIT E432131163; Proc Nº J-002731/2023 AIT C001151262; Proc Nº J-003761/2023 AIT E432152524; Proc Nº J-003597/2023 AIT E432166157; Proc Nº J-002727/2023 AIT P43028422; Proc Nº J-002231/2023 AIT J43195727; Proc Nº J-003535/2023 AIT E432192920; Proc Nº J-003760/2023 AIT Z43002047; Proc Nº J-002785/2023 AIT E432257571; Proc Nº J-002874/2023 AIT E431885969; Proc Nº J-002875/2023 AIT E431898816; Proc Nº J-003614/2023 AIT C001109736; Proc Nº J-003784/2023 AIT E432081045; Proc Nº J-002858/2023 AIT C001149202; Proc Nº J-003656/2023 AIT C001162501; Proc Nº J-002753/2023 AIT P43225832; Proc Nº J-003598/2023 AIT P43164589; Proc Nº J-002752/2023 AIT E432129947; Proc Nº J-003762/2023 AIT Z43001226; Proc Nº J-002724/2023 AIT E432143676; Proc Nº J-002749/2023 AIT E432153710; Proc Nº J-002933/2023 AIT E432159268; Proc Nº J-002865/2023 AIT P43005670; Proc Nº J-002928/2023 AIT P43006498; Proc Nº J-003675/2023 AIT P43164688; Proc Nº J-002866/2023 AIT P43241561; Proc Nº J-003655/2023 AIT E432215534; Proc Nº J-003658/2023 AIT J43198161; Proc Nº J-003625/2023 AIT E432265164; Proc Nº J-002935/2023 AIT J43199062; Proc Nº J-002845/2023 AIT E432318335.

DILIGÊNCIAS: Proc Nº J-002726/2023 AIT E432017208; Proc Nº J-003538/2023 AIT E432212410; Proc Nº J-002696/2023 AIT E432122178; Proc Nº J-002695/2023 AIT E432124632; Proc Nº J-002697/2023 AIT E432142258.

ATA DA 3ª SESSÃO ORDINÁRIA DE 2024, DA TERCEIRA JUNTA ADMINISTRATIVA DE RECURSOS DE INFRAÇÕES DO MUNICÍPIO DE GUARULHOS, REALIZADA EM 26/02/2024.

Às 18:00 horas do dia 26 de fevereiro de 2024, nesta cidade de Guarulhos, reuniu-se a Terceira Junta Administrativa de Recursos de Infrações do Município de Guarulhos, para em sua sede, realizar a 3ª Reunião Ordinária do corrente ano, com os integrantes: Presidente - JOSIEL CARLOS CESCÓN; Relator - JAILSON BORGES COSTA; Secretário(a) - ANDREA MORI RAMOS DA SILVA; Relator - ROBERTO PEREIRA PARDINHO. Na ordem do dia, foram apreciados 45 recursos, sendo 10 recursos "DEFERIDOS" e 28 recursos "INDEFERIDOS" sendo 7 processos encaminhados para diligência. Constando como:

DEFERIDOS: Proc Nº J-001865/2023 AIT P43223448; Proc Nº J-001974/2023 AIT E432090903; Proc Nº J-001990/2023 AIT J43194128; Proc Nº J-002017/2023 AIT P43050528; Proc Nº J-002219/2023 AIT E432121522; Proc Nº J-002020/2023 AIT E432123333; Proc Nº J-002028/2023 AIT J43194451; Proc Nº J-002555/2023 AIT P43181032; Proc Nº J-002646/2023 AIT C001158299; Proc Nº J-003260/2023 AIT C001159324.

INDEFERIDOS: Proc Nº J-007417/2022 AIT C001091610; Proc Nº J-001871/2023 AIT C001132767; Proc Nº J-001888/2023 AIT Z43000587; Proc Nº J-001886/2023 AIT E432089800; Proc Nº J-001889/2023 AIT C001105235; Proc Nº J-002006/2023 AIT E431767402; Proc Nº J-001924/2023 AIT E431993379; Proc Nº J-001921/2023 AIT P43217313; Proc Nº J-001917/2023 AIT E432081064; Proc Nº J-001984/2023 AIT P43223674; Proc Nº J-001987/2023 AIT C001053148; Proc Nº J-002100/2023 AIT E431187865; Proc Nº J-002295/2023 AIT E431946576; Proc Nº J-002181/2023 AIT E431998063; Proc Nº J-002182/2023 AIT E432024144; Proc Nº J-002214/2023 AIT P43045568; Proc Nº J-002208/2023 AIT E432049438; Proc Nº J-002034/2023 AIT P43213371; Proc Nº J-002204/2023 AIT P43222378; Proc Nº J-002213/2023 AIT P43005535; Proc Nº J-002178/2023 AIT E432092356; Proc Nº J-002205/2023 AIT P43026776; Proc Nº J-002014/2023 AIT E432128608; Proc Nº J-002572/2023 AIT E43665329; Proc Nº J-007840/2023 AIT P43032482; Proc Nº J-005769/2023 AIT C001089571; Proc Nº J-002307/2023 AIT E432095006; Proc Nº J-002541/2023 AIT C001091087.

DILIGÊNCIAS: Proc Nº J-001890/2023 AIT P43185058; Proc Nº J-001891/2023 AIT P43185059; Proc Nº J-002215/2023 AIT E431818508; Proc Nº J-002436/2023 AIT C001119284; Proc Nº J-002011/2023 AIT P43222790; Proc Nº J-002169/2023 AIT J43196338; Proc Nº J-002985/2023 AIT J43197392.

ATA DA 4ª SESSÃO ORDINÁRIA DE 2024, DA TERCEIRA JUNTA ADMINISTRATIVA DE RECURSOS DE INFRAÇÕES DO MUNICÍPIO DE GUARULHOS, REALIZADA EM 06/03/2024.

Às 19:00 horas do dia 06 de março de 2024, nesta cidade de Guarulhos, reuniu-se a Terceira Junta Administrativa de Recursos de Infrações do Município de Guarulhos, para em sua sede, realizar a 4ª Reunião Ordinária do corrente ano, com os integrantes: Presidente - JOSIEL CARLOS CESCÓN; Relator - JAILSON BORGES COSTA; Secretário(a) - ANDREA MORI RAMOS DA SILVA; Relator - ROBERTO PEREIRA PARDINHO. Na ordem do dia, foram apreciados 60 recursos, sendo 10 recursos "DEFERIDOS" e 44 recursos "INDEFERIDOS" sendo 6 processos encaminhados para diligência. Constando como:

DEFERIDOS: Proc Nº J-004823/2023 AIT C001098977; Proc Nº J-004834/2023 AIT C001111578; Proc Nº J-004720/2023 AIT E432334832; Proc Nº J-004722/2023 AIT E432335118; Proc Nº J-005273/2023 AIT E432344473; Proc Nº J-004563/2023 AIT C001154620; Proc Nº J-004785/2023 AIT P43008216; Proc Nº J-004862/2023 AIT E432380673; Proc Nº J-004564/2023 AIT E432402783; Proc Nº J-004786/2023 AIT Z43002913.

INDEFERIDOS: Proc Nº J-005165/2023 AIT E432340201; Proc Nº J-005424/2023 AIT C001098102; Proc Nº J-004978/2023 AIT C001089570; Proc Nº J-004982/2023 AIT P43032199; Proc Nº J-004979/2023 AIT P43241810; Proc Nº J-004974/2023 AIT C001054221; Proc Nº J-005422/2023 AIT C00892909; Proc Nº J-004825/2023 AIT E432197876; Proc Nº J-004826/2023 AIT E432231834; Proc Nº J-004820/2023 AIT E432279514; Proc Nº J-005426/2023 AIT E432393322; Proc Nº J-004976/2023 AIT E432402177; Proc Nº J-005458/2023 AIT C001092654; Proc Nº J-004854/2023 AIT E432543502; Proc Nº J-005154/2023 AIT P00849373; Proc Nº J-004817/2023 AIT C001156985; Proc Nº J-005238/2023 AIT J43198726; Proc Nº J-005356/2023 AIT J43199726; Proc Nº J-005281/2023 AIT J43200673; Proc Nº J-005280/2023 AIT E432290010; Proc Nº J-005278/2023 AIT J43201561; Proc Nº J-004565/2023 AIT P43266028; Proc Nº J-005161/2023 AIT P43124142; Proc Nº J-004822/2023 AIT J43205785; Proc Nº J-004977/2023 AIT E432409107; Proc Nº J-005287/2023 AIT E432414704; Proc Nº J-005163/2023 AIT P43272567; Proc Nº J-005237/2023 AIT P43108371; Proc Nº J-004818/2023 AIT J43208461; Proc Nº J-005357/2023 AIT E432451613; Proc Nº J-004569/2023 AIT E431011547; Proc Nº J-005600/2023 AIT C001133484; Proc Nº J-004711/2023 AIT J43181289; Proc Nº J-004828/2023 AIT E432177498; Proc Nº J-004827/2023 AIT E432265832; Proc Nº J-004830/2023 AIT E432279428; Proc Nº J-005288/2023 AIT C00854086; Proc Nº J-004829/2023 AIT E432310518; Proc Nº J-004712/2023 AIT C001168793; Proc Nº J-004832/2023 AIT P43232845; Proc Nº J-004831/2023 AIT P43270495; Proc Nº J-005355/2023 AIT J43204010; Proc Nº J-004721/2023 AIT E432361617; Proc Nº J-004717/2023 AIT J43205028.

DILIGÊNCIAS: Proc Nº J-004567/2023 AIT P43233303; Proc Nº J-004784/2023 AIT J43187534; Proc Nº J-004715/2023 AIT E432295884; Proc Nº J-004714/2023 AIT J43203756; Proc Nº J-004713/2023 AIT P43271261; Proc Nº J-004719/2023 AIT P43272651.

ATA DA 5ª SESSÃO ORDINÁRIA DE 2024, DA TERCEIRA JUNTA ADMINISTRATIVA DE RECURSOS DE INFRAÇÕES DO MUNICÍPIO DE GUARULHOS, REALIZADA EM 21/03/2024.

Às 19:00 horas do dia 21 de março de 2024, nesta cidade de Guarulhos, reuniu-se a Terceira Junta Administrativa de Recursos de Infrações do Município de Guarulhos, para em sua sede, realizar a 5ª Reunião Ordinária do corrente ano, com os integrantes: Presidente - JOSIEL CARLOS CESCÓN; Relator - JAILSON BORGES COSTA; Secretário(a) - ANDREA MORI RAMOS DA SILVA; Relator - ROBERTO PEREIRA PARDINHO. Na ordem do dia, foram apreciados 45 recursos, sendo 10 recursos "DEFERIDOS" e 31 recursos "INDEFERIDOS" sendo 4 processos encaminhados para diligência. Constando como:

DEFERIDOS: Proc Nº J-002220/2023 AIT E432120067; Proc Nº J-002221/2023 AIT C001089520; Proc Nº

RESOLVE:

Art. 1º - Revogar a Resolução Nº 926-CMAS publicada em D. O. Nº 024/2024-GP DE 1º/3/2024 Guarulhos, Sexta-feira, 1º de Março de 2024 - Ano XXIV - nº 2623.

Art. 2º - Aprovar os Relatórios Circunstanciados de Atividades do 2º Semestre de 2023, referentes a execução da: -Rede Direta para os Serviços de Proteção Social Básica e Proteção Social Especial de Média Complexidade; -Rede Indireta para os Serviços de Proteção Social Básica, Proteção Social Especial de Média Complexidade e Proteção Social Especial de Alta Complexidade, executados pelas OSCs devidamente inscritas neste conselho.

Art. 3º - Esta Resolução entra em vigor na data de sua publicação, revogadas as disposições em contrário.

CONSELHO MUNICIPAL DE SEGURANÇA ALIMENTAR E NUTRICIONAL**COMUNICADO Nº 002/2024-COMSAN
ELEIÇÃO DO COMSAN
PRORROGAÇÃO DO PRAZO PARA AS INSCRIÇÕES
DE CANDIDATOS DA SOCIEDADE CIVIL DO COMSAN**

O Conselho Municipal de Segurança Alimentar e Nutricional - Comsan de Guarulhos/SP no uso de suas atribuições conferidas pela Lei Municipal nº 6.690 de 28 de maio de 2010, regulamentada pelo Decreto Municipal nº 32.779 de 02 de julho de 2015, considerando que até a data prevista como data limite (01/04/2024) para inscrições, não foram preenchidos todos os segmentos para compor o conselho como o esperado, apesar de ampla divulgação e contatos e conforme aprovado pela Comissão Eleitoral em 01 de abril de 2024, à população em geral

COMUNICA

Fica prorrogado o prazo para as inscrições de candidatos da Sociedade Civil do Comsan, desde o presente comunicado até a data de 08/04/2024.

Sendo assim, ficam alteradas as datas conforme atualização descrita abaixo no Calendário Eleitoral:

CALENDÁRIO ELEITORAL

| PROCESSO ELEITORAL | PERÍODO |
|--|--|
| Inscrições de delegados eleitores e candidatos | De 01/03 à 08/04/2024 |
| Reunião da Comissão Eleitoral - análise das inscrições | 09/04/2024 (terça-feira) |
| Publicação da primeira lista de candidatos e eleitores | 12/04/2024 (sexta-feira) |
| Prazo de recurso/impugnação da decisão da Comissão Eleitoral | Até as 16h00 de 19/04/2024 (sexta-feira) |
| Prazo para julgamento das impugnações e recursos pela Comissão Eleitoral | 23/04/2024 (terça-feira) |
| Publicação, resultado, julgamento, recursos | 26/04/2024 (sexta-feira) |
| Publicação da Lista Geral de Deferidos | 30/04/2024 (terça-feira) |
| Assembleia eleitoral | 03/05/2024 (sexta-feira) |
| Publicação com o resultado dos eleitos | 07/05/2024 (terça-feira) |
| Posse do COMSAN - Gestão 2024/2026 - Eleição da Mesa Diretora | 15/05/2024 (quarta-feira) |

Este comunicado entrará em vigor na data de sua publicação.

**SECRETARIA DE TRANSPORTES
E MOBILIDADE URBANA****PORTARIA Nº 05/2024-STMU**

De 1º de abril de 2024.

LUIGI CAMILO AMADEU LAZZURI NETO, Secretário de Transportes e Mobilidade Urbana, no uso das atribuições legais que lhe são conferidas;

CONSIDERANDO os princípios dos Direitos Administrativos norteadores da Administração Pública Municipal, em especial os da legalidade, moralidade e eficiência;

CONSIDERANDO o contido no Decreto Municipal nº 33.912, de 16 de janeiro de 2017, que estabelece as atividades e os procedimentos a serem observados pelas unidades gestoras e pelos fiscais de contratos firmados pelos órgãos da Administração Municipal Direta e Indireta,

RESOLVE:

Artigo 1º - Designar Gestores e Fiscais, responsável pelos acompanhamentos, fiscalizações, avaliações e atestes das execuções dos contratos, incumbidos do recebimento dos materiais e/ou serviços abaixo indicados:

Contratação de Empresa

Nº PROCESSO: 31054/2022

CONTRATO: 040201/2022-DLC

EMPRESA: GENTE SEGURADORA S.A. - CNPJ: 90.180.605/0001-02

OBJETO: SEGURO VEICULAR PARA VIATURAS.

GESTOR TITULAR:

- SELMI DE LIMA DA SILVA CF: 19.125 CPF: 160.373.628-07

GESTOR SUPLENTE:

- GEISA CRISTINA DOS SANTOS CF: 54.301 CPF: 973.990.009-72

FISCAL TITULAR:

- RAIMUNDO JOSÉ NERY COSTA - CF: 28.849 - CPF: 460.341.105-72

FISCAL SUPLENTE:

- ELAINE CRISTINA DOS SANTOS RIBEIRO - CF: 14.912 - CPF: 094.557.428-29

Artigo 2º - Os gestores e fiscais, ora indicados, deverão atender às disposições constantes dos Decretos Municipais nº 33.912, de 16 de janeiro de 2017 e, 33.703, de 29 de setembro de 2016, bem como, às demais condições estabelecidas nos respectivos processos e contratos.

Artigo 3º - Os membros ora nomeados desempenharão as funções sem prejuízo de suas atividades funcionais.

Artigo 4º - Esta portaria entrará em vigor na data de sua publicação revogando-se as disposições encontradas.

PORTARIA Nº 06/2024-STMU

De 1º de abril de 2024.

LUIGI CAMILO AMADEU LAZZURI NETO, Secretário de Transportes e Mobilidade Urbana, no uso das atribuições legais que lhe são conferidas;

CONSIDERANDO os princípios dos Direitos Administrativos norteadores da Administração Pública Municipal, em especial os da legalidade, moralidade e eficiência;

CONSIDERANDO o contido no Decreto Municipal nº 33.912, de 16 de janeiro de 2017, que estabelece as atividades e os procedimentos a serem observados pelas unidades gestoras e pelos fiscais de contratos firmados pelos órgãos da Administração Municipal Direta e Indireta,

RESOLVE:

Artigo 1º - Designar Gestores e Fiscais, responsável pelos acompanhamentos, fiscalizações, avaliações e atestes das execuções dos contratos, incumbidos do recebimento dos materiais e/ou serviços abaixo indicados:

Contratação de Empresa

Nº PROCESSO: 46674/2023

CONTRATO: 005301/2024-DLC

EMPRESA: GENTE SEGURADORA S.A. - CNPJ: 90.180.605/0001-02

OBJETO: SEGUROS PARA VIATURAS DA STMU

GESTOR TITULAR:

- SELMI DE LIMA DA SILVA CF: 19.125 CPF: 160.373.628-07

GESTOR SUPLENTE:

- GEISA CRISTINA DOS SANTOS CF: 54.301 CPF: 973.990.009-72

FISCAL TITULAR:

- RAIMUNDO JOSÉ NERY COSTA - CF: 28.849 - CPF: 460.341.105-72

FISCAL SUPLENTE:

- ELAINE CRISTINA DOS SANTOS RIBEIRO - CF: 14.912 - CPF: 094.557.428-29

Artigo 2º - Os gestores e fiscais, ora indicados, deverão atender às disposições constantes dos Decretos Municipais nº 33.912, de 16 de janeiro de 2017 e, 33.703, de 29 de setembro de 2016, bem como, às demais condições estabelecidas nos respectivos processos e contratos.

Artigo 3º - Os membros ora nomeados desempenharão as funções sem prejuízo de suas atividades funcionais.

Artigo 4º - Esta portaria entrará em vigor na data de sua publicação revogando-se as disposições encontradas.

PORTARIA Nº 07/2024-STMU

De 1º de abril de 2024.

LUIGI CAMILO AMADEU LAZZURI NETO, Secretário de Transportes e Mobilidade Urbana, no uso das atribuições legais que lhe são conferidas;

CONSIDERANDO os princípios dos Direitos Administrativos norteadores da Administração Pública Municipal, em especial os da legalidade, moralidade e eficiência;

CONSIDERANDO o contido no Decreto Municipal nº 33.912, de 16 de janeiro de 2017, que estabelece as atividades e os procedimentos a serem observados pelas unidades gestoras e pelos fiscais de contratos firmados pelos órgãos da Administração Municipal Direta e Indireta,

RESOLVE:

Artigo 1º - Designar Gestores e Fiscais, responsável pelos acompanhamentos, fiscalizações, avaliações e atestes das execuções dos contratos, incumbidos do recebimento dos materiais e/ou serviços abaixo indicados:

Contratação de Empresa

Nº PROCESSO: 33930/2019

CONTRATO: 020801/2020 - DLC

EMPRESA: MIHL MANUTENÇÃO DE ELEVADORES LTDA

OBJETO: SERVIÇO DE MANUTENÇÃO PREVENTIVA E CORRETIVA DO ELEVADOR DA STMU.

GESTOR TITULAR:

- GEISA CRISTINA DOS SANTOS - CF 54.301 - CPF: 973.990.009-72

GESTOR SUPLENTE:

- SELMI DE LIMA DA SILVA - CF 19.125 - CPF: 160.373.628-07

FISCAL TITULAR:

- ELAINE CRISTINA DOS SANTOS RIBEIRO - CF: 14.912 - CPF: 094.557.428-29

FISCAL SUPLENTE:

- RAIMUNDO JOSÉ NERY COSTA - CF 28.849 - CPF: 460.341.105-72

Artigo 2º - Os gestores e fiscais, ora indicados, deverão atender às disposições constantes dos Decretos Municipais nº 33.912, de 16 de janeiro de 2017 e, 33.703, de 29 de setembro de 2016, bem como, às demais condições estabelecidas nos respectivos processos e contratos.

Artigo 3º - Os membros ora nomeados desempenharão as funções sem prejuízo de suas atividades funcionais.

Artigo 4º - Esta portaria entrará em vigor na data de sua publicação revogando-se as disposições encontradas.

PORTARIA Nº 08/2024-STMU

De 1º de abril de 2024.

LUIGI CAMILO AMADEU LAZZURI NETO, Secretário de Transportes e Mobilidade Urbana, no uso das atribuições legais que lhe são conferidas;

CONSIDERANDO os princípios dos Direitos Administrativos norteadores da Administração Pública Municipal, em especial os da legalidade, moralidade e eficiência;

CONSIDERANDO o contido no Decreto Municipal nº 33.912, de 16 de janeiro de 2017, que estabelece as atividades e os procedimentos a serem observados pelas unidades gestoras e pelos fiscais de contratos firmados pelos órgãos da Administração Municipal Direta e Indireta,

RESOLVE:

Artigo 1º - Designar Gestores e Fiscais, responsável pelos acompanhamentos, fiscalizações, avaliações e atestes das execuções dos contratos, incumbidos do recebimento dos materiais e/ou serviços abaixo indicados:

Contratação de Empresa

Nº PROCESSO: 44146/2021

CONTRATO: 015501/2022-DLC

EMPRESA: IGM2 METROLOGIA E MANUTENÇÃO LTDA

OBJETO: MANUTENÇÃO DE ARES-CONDICIONADOS NAS UNIDADES DA SECRETARIA DE TRANSPORTES E MOBILIDADE URBANA

GESTOR TITULAR:

- GEISA CRISTINA DOS SANTOS - CF 54.301 - CPF: 973.990.009-72

GESTOR SUPLENTE:

- SELMI DE LIMA DA SILVA - CF 19.125 - CPF: 160.373.628-07

FISCAL TITULAR:

- ELAINE CRISTINA DOS SANTOS RIBEIRO - CF: 14.912 - CPF: 094.557.428-29

FISCAL SUPLENTE:

- RAIMUNDO JOSÉ NERY COSTA - CF 28.849 - CPF: 460.341.105-72

Artigo 2º - Os gestores e fiscais, ora indicados, deverão atender às disposições constantes dos Decretos Municipais nº 33.912, de 16 de janeiro de 2017 e, 33.703, de 29 de setembro de 2016, bem como, às demais condições estabelecidas nos respectivos processos e contratos.

Artigo 3º - Os membros ora nomeados desempenharão as funções sem prejuízo de suas atividades funcionais.

Artigo 4º - Esta portaria entrará em vigor na data de sua publicação revogando-se as disposições encontradas.

PORTARIA Nº 09/2024-STMU

De 1º de abril de 2024.

LUIGI CAMILO AMADEU LAZZURI NETO, Secretário de Transportes e Mobilidade Urbana, no uso das atribuições legais que lhe são conferidas;

CONSIDERANDO os princípios dos Direitos Administrativos norteadores da Administração Pública Municipal, em especial os da legalidade, moralidade e eficiência;

CONSIDERANDO o contido no Decreto Municipal nº 33.912, de 16 de janeiro de 2017, que estabelece as atividades e os procedimentos a serem observados pelas unidades gestoras e pelos fiscais de contratos firmados pelos órgãos da Administração Municipal Direta e Indireta,

RESOLVE:

Artigo 1º - Designar Gestores e Fiscais, responsável pelos acompanhamentos, fiscalizações, avaliações e atestes das execuções dos contratos, incumbidos do recebimento dos materiais e/ou serviços abaixo indicados:

Contratação de Empresa

Nº PROCESSO: 33026/2020

CONTRATO: 052801/2021-DLC

EMPRESA: MIKAEL RODRIGUES DE ARAÚJO

OBJETO: SERVIÇOS DE CONSERVAÇÃO E MANUTENÇÃO PREVENTIVA E CORRETIVA DE PORTÕES AUTOMÁTICOS.

GESTOR TITULAR:

- GEISA CRISTINA DOS SANTOS - CF 54.301 - CPF: 973.990.009-72

GESTOR SUPLENTE:

- SELMI DE LIMA DA SILVA - CF 19.125 - CPF: 160.373.628-07

FISCAL TITULAR:

- ELAINE CRISTINA DOS SANTOS RIBEIRO - CF: 14.912 - CPF: 094.557.428-29

FISCAL SUPLENTE:

- RAIMUNDO JOSÉ NERY COSTA - CF 28.849 - CPF: 460.341.105-72

Artigo 2º - Os gestores e fiscais, ora indicados, deverão atender às disposições constantes dos Decretos Municipais nº 33.912, de 16 de janeiro de 2017 e, 33.703, de 29 de setembro de 2016, bem como, às demais condições estabelecidas nos respectivos processos e contratos.

Artigo 3º - Os membros ora nomeados desempenharão as funções sem prejuízo de suas atividades funcionais.

Artigo 4º - Esta portaria entrará em vigor na data de sua publicação revogando-se as disposições encontradas.

ÓRGÃO AUTUADOR: 264770

EDITAL DE NOTIFICAÇÃO DE PENALIDADE PELO COMETIMENTO DE INFRAÇÃO DE TRÂNSITO
O Secretário de Transportes e Mobilidade Urbana, considerando o disposto nos artigos 24, 281, 282 e seus respectivos incisos da Lei Federal nº 9503/97 - Código de Trânsito Brasileiro - CTB, torna público, de acordo com a Resolução CONTRAN 619/2016 a relação de AUTOS DE INFRAÇÃO DE TRÂNSITO (AIT) validados e processados no lote número: NGW647701446 do dia 25/03/2024.

A partir da data desta publicação, o proprietário pode APRESENTAR O RECURSO NA JARI até dia 29/04/2024. Caso não esteja corretamente relatada a infração ocorrida, apresente RECURSO NA JARI, de acordo com a legislação vigente.

DOCUMENTAÇÃO NECESSÁRIA PARA ENTRADA DE RECURSO JARI (Entrega pessoalmente ou via Correios):

-Cópia da Notificação da penalidade (Disponível para retirada no FACIL STMU);

-Cópia do documento do veículo;

-Cópia da CNH ou Permissão para Dirigir;

-Documento de identificação do proprietário;

-Documentos que comprovem a argumentação do recurso JARI.

ENDEREÇO PARA PROTOCOLO DE RECURSO NA JARI:

FACIL STMU - ALAMEDA DOS LÍRIOS, 303 - PQ. CECAP (Terminal Rodoviário) - CEP 07190-012

| Placa | Auto de Infração | Código | Data | Valor | Placa | Auto de Infração | Código | Data | Valor |
|---------|------------------|----------|------------|--------|---------|------------------|----------|------------|--------|
| | | Infração | Infração | Multa | | | Infração | Infração | Multa |
| ABL5C02 | E 43 2833014 | 60503 | 22/11/2023 | 293,47 | ABL6G11 | E 43 2832955 | 74550 | 22/11/2023 | 130,16 |
| ADA6808 | P 43 297821 | 65992 | 22/11/2023 | 293,47 | AFM4H82 | C 00 571131 | 59910 | 22/11/2023 | 293,47 |
| AFR2I95 | E 43 2839307 | 74550 | 23/11/2023 | 130,16 | AFR6J85 | E 43 2833119 | 74550 | 22/11/2023 | 130,16 |
| AMH6068 | P 43 220834 | 54521 | 22/11/2023 | 195,23 | AMW7716 | P 43 147109 | 55500 | 22/11/2023 | 130,16 |
| ANR3J66 | P 43 321666 | 55500 | 22/11/2023 | 130,16 | ANZ2793 | E 43 2834569 | 74630 | 22/11/2023 | 195,23 |
| APC7691 | C 00 1145768 | 60501 | 23/11/2023 | 293,47 | API2752 | E 43 2838261 | 74630 | 23/11/2023 | 195,23 |
| API9049 | E 43 2838913 | 75870 | 23/11/2023 | 293,47 | APP8A62 | E 43 2832573 | 75870 | 22/11/2023 | 293,47 |
| APS3276 | P 43 321672 | 55500 | 23/11/2023 | 130,16 | AQC0B20 | P 43 327588 | 55500 | 23/11/2023 | 130,16 |
| AQH7H44 | E 43 2838656 | 57463 | 23/11/2023 | 130,16 | ASQ0I02 | E 43 2832986 | 60503 | 22/11/2023 | 293,47 |
| ATP9C92 | P 43 333344 | 55500 | 22/11/2023 | 130,16 | AUU4375 | E 43 2834697 | 75870 | 22/11/2023 | 293,47 |
| AVD3E20 | P 43 303311 | 55500 | 22/11/2023 | 130,16 | AVT4359 | E 43 2832869 | 60503 | 22/11/2023 | 293,47 |
| AVY7424 | P 43 291303 | 55500 | 22/11/2023 | 130,16 | AXL3C33 | E 43 2839198 | 74550 | 23/11/2023 | 130,16 |
| AXN8D14 | E 43 2839541 | 75870 | 23/11/2023 | 293,47 | AXS3C87 | E 43 2839810 | 56732 | 23/11/2023 | 130,16 |
| AYC5J76 | P 43 286462 | 55411 | 22/11/2023 | 195,23 | AYK5H88 | P 43 147117 | 55500 | 23/11/2023 | 130,16 |
| AYQ8D04 | Z 43 008587 | 55412 | 22/11/2023 | 195,23 | AYV7G98 | E 43 2839669 | 75870 | 23/11/2023 | 293,47 |
| AZF1469 | E 43 2833199 | 74550 | 22/11/2023 | 130,16 | AZG4916 | P 43 295981 | 60501 | 22/11/2023 | 293,47 |
| AZG4916 | P 43 295982 | 76331 | 22/11/2023 | 293,47 | AZJ3J91 | E 43 2838076 | 74550 | 23/11/2023 | 130,16 |
| AZL8034 | E 43 2837750 | | | | | | | | |

| | | | | | | | | | | | | | | | | | | | |
|---------|--------------|-------|------------|--------|---------|--------------|-------|------------|----------|---------|--------------|-------|------------|--------|---------|--------------|-------|------------|--------|
| BKH1331 | C 00 1145471 | 54521 | 22/11/2023 | 195,23 | BLB7D16 | Z 43 008576 | 55412 | 22/11/2023 | 195,23 | DJ1E55 | E 43 2834532 | 74550 | 22/11/2023 | 130,16 | DJK0H24 | P 43 322531 | 55500 | 22/11/2023 | 130,16 |
| BNH4003 | E 43 2839766 | 60503 | 23/11/2023 | 293,47 | BNP9207 | E 43 2834525 | 74550 | 22/11/2023 | 130,16 | DJX4J27 | E 43 2839912 | 60503 | 23/11/2023 | 293,47 | DJZ6546 | P 43 296011 | 58191 | 22/11/2023 | 880,41 |
| BNZ9230 | P 43 283939 | 76332 | 22/11/2023 | 293,47 | BOM5849 | E 43 2834008 | 75870 | 22/11/2023 | 293,47 | DKC1693 | P 43 263800 | 76331 | 22/11/2023 | 293,47 | DKC8335 | E 43 2838312 | 60503 | 23/11/2023 | 293,47 |
| BOT7J78 | E 43 2834156 | 75870 | 22/11/2023 | 293,47 | BOW6544 | Z 43 008622 | 55412 | 22/11/2023 | 195,23 | DKG3G77 | Z 43 008653 | 55412 | 23/11/2023 | 195,23 | DKH2678 | E 43 290278 | 72930 | 22/11/2023 | 130,16 |
| BP03161 | E 43 2839094 | 60503 | 21/09/2023 | 293,47 | BPO9788 | E 43 2832499 | 54512 | 22/11/2023 | 130,16 | DKI3142 | E 43 2718577 | 74630 | 16/10/2023 | 195,23 | DKN0619 | E 43 2839305 | 74550 | 23/11/2023 | 130,16 |
| BPQ2320 | E 43 2838947 | 75870 | 23/11/2023 | 293,47 | BPO6F53 | E 43 2834093 | 57463 | 22/11/2023 | 130,16 | DKV2A21 | P 43 333353 | 54522 | 22/11/2023 | 195,23 | DLA7864 | P 43 168238 | 55500 | 23/11/2023 | 130,16 |
| BPQ6F53 | E 43 2839442 | 57463 | 23/11/2023 | 130,16 | BPQ7860 | E 43 2833957 | 74630 | 22/11/2023 | 195,23 | DLA9312 | P 43 319325 | 76331 | 22/11/2023 | 293,47 | DLU8495 | P 43 297813 | 51852 | 22/11/2023 | 195,23 |
| BPO9D70 | E 43 2833928 | 74550 | 22/11/2023 | 130,16 | BPT6614 | P 43 297833 | 51851 | 23/11/2023 | 195,23 | DLW1H14 | E 43 2834139 | 75870 | 22/11/2023 | 293,47 | DLY2C66 | C 00 1206701 | 76331 | 22/11/2023 | 293,47 |
| BPT6614 | P 43 297834 | 66371 | 23/11/2023 | 195,23 | BQOP095 | E 43 2833897 | 60503 | 22/11/2023 | 293,47 | DMF4235 | E 43 2796679 | 60503 | 13/11/2023 | 293,47 | DMG4546 | E 43 2839032 | 75870 | 23/11/2023 | 293,47 |
| BQU0F15 | P 43 290257 | 55500 | 22/11/2023 | 130,16 | BQU3A99 | E 43 2838048 | 60503 | 23/11/2023 | 293,47 | DML5508 | E 43 2837922 | 60503 | 23/11/2023 | 293,47 | DMM1115 | P 43 295972 | 75870 | 22/11/2023 | 293,47 |
| BRL5007 | E 43 2834615 | 60503 | 22/11/2023 | 293,47 | BRU6317 | E 43 2838052 | 60503 | 23/11/2023 | 293,47 | DMM4373 | P 43 307388 | 51851 | 23/11/2023 | 195,23 | DMP5E36 | E 43 2839308 | 74550 | 23/11/2023 | 130,16 |
| BSF6000 | E 43 2839728 | 75870 | 23/11/2023 | 293,47 | BSY4B05 | E 43 2834174 | 75870 | 22/11/2023 | 293,47 | DMS5565 | E 43 2833925 | 74550 | 22/11/2023 | 130,16 | DMS5G31 | E 43 2841091 | 60503 | 23/11/2023 | 293,47 |
| BSY5H25 | E 43 2834600 | 74550 | 22/11/2023 | 130,16 | BSZ6237 | P 43 315358 | 60501 | 22/11/2023 | 293,47 | DMT5556 | E 43 2833879 | 74550 | 22/11/2023 | 130,16 | DMW3492 | C 00 1145473 | 54521 | 22/11/2023 | 195,23 |
| BTY6B06 | E 43 2838092 | 60503 | 23/11/2023 | 293,47 | BTZ2A99 | E 43 2838305 | 74550 | 23/11/2023 | 130,16 | DMX5E50 | E 43 2835483 | 75870 | 22/11/2023 | 293,47 | DNF1197 | C 00 1186460 | 54521 | 23/11/2023 | 195,23 |
| BUA2505 | E 43 2840248 | 60532 | 23/11/2023 | 130,16 | BUA2505 | E 43 2840725 | 75870 | 23/11/2023 | 293,47 | DNM8D33 | E 43 2839879 | 74630 | 23/11/2023 | 195,23 | DNS8E99 | P 43 319326 | 60501 | 22/11/2023 | 293,47 |
| BUP3A92 | P 43 025926 | 55680 | 22/11/2023 | 195,23 | BVT4J43 | P 43 315350 | 55500 | 22/11/2023 | 130,16 | DNV8165 | E 43 2841177 | 60503 | 23/11/2023 | 293,47 | DOD2008 | E 43 2834622 | 60503 | 22/11/2023 | 293,47 |
| BVT5E81 | E 43 2841230 | 56732 | 23/11/2023 | 130,16 | BVU1484 | Z 43 008610 | 55412 | 22/11/2023 | 195,23 | DOD2844 | P 43 297820 | 65992 | 22/11/2023 | 293,47 | DOG2377 | E 43 2839525 | 75870 | 23/11/2023 | 293,47 |
| BVU6477 | E 43 2835252 | 60503 | 22/11/2023 | 293,47 | BVV1540 | E 43 2833193 | 54512 | 22/11/2023 | 130,16 | DOL1A75 | P 43 164947 | 51851 | 23/11/2023 | 195,23 | DOM6448 | Z 43 008661 | 55412 | 23/11/2023 | 195,23 |
| BVV1540 | E 43 2838392 | 74550 | 23/11/2023 | 130,16 | BVY7893 | E 43 2834175 | 75870 | 22/11/2023 | 293,47 | DOO0150 | C 00 1210070 | 58196 | 22/11/2023 | 880,41 | DOR9047 | Z 43 008599 | 55412 | 22/11/2023 | 195,23 |
| BWD9921 | P 43 164123 | 57463 | 22/11/2023 | 130,16 | BWKOE54 | E 43 2832956 | 74550 | 22/11/2023 | 130,16 | DOT3825 | P 43 263029 | 51851 | 23/11/2023 | 195,23 | DOX3G93 | E 43 2838379 | 74550 | 23/11/2023 | 130,16 |
| BWM8170 | E 43 2836181 | 57463 | 22/11/2023 | 130,16 | BWR2153 | Z 43 008590 | 55412 | 22/11/2023 | 195,23 | DPA0344 | E 43 2835310 | 74550 | 22/11/2023 | 130,16 | DPB2187 | E 43 2840768 | 57463 | 23/11/2023 | 130,16 |
| BWV8B09 | P 43 290283 | 72930 | 22/11/2023 | 130,16 | BWW1D42 | E 43 2839792 | 56732 | 23/11/2023 | 130,16 | DPC2960 | E 43 2841415 | 57463 | 23/11/2023 | 130,16 | DPH4H17 | E 43 2839512 | 75870 | 23/11/2023 | 293,47 |
| BXD1H41 | E 43 2834538 | 56732 | 22/11/2023 | 130,16 | BXF5176 | E 43 2833308 | 57463 | 22/11/2023 | 130,16 | DPL9295 | P 43 286458 | 65300 | 22/11/2023 | 195,23 | DPP6151 | E 43 2833065 | 60503 | 22/11/2023 | 293,47 |
| BXH3107 | P 43 164127 | 57463 | 22/11/2023 | 130,16 | BXH3107 | P 43 164126 | 66020 | 22/11/2023 | 293,47 | DPR1935 | E 43 2835840 | 60503 | 22/11/2023 | 293,47 | DPR4816 | P 43 321651 | 55500 | 22/11/2023 | 130,16 |
| BXH3231 | P 43 295984 | 55500 | 22/11/2023 | 130,16 | BXM9H77 | P 43 321639 | 55500 | 22/11/2023 | 130,16 | DPT5B29 | E 43 2837754 | 75870 | 23/11/2023 | 293,47 | DPV0H00 | E 43 2839310 | 74550 | 23/11/2023 | 130,16 |
| BXR4J29 | E 43 2662500 | 75870 | 30/09/2023 | 293,47 | BXZ6H54 | P 43 295983 | 55500 | 22/11/2023 | 130,16 | DPW2H94 | P 43 321671 | 55500 | 23/11/2023 | 130,16 | QDB2308 | P 43 287758 | 55680 | 30/10/2023 | 195,23 |
| BYB8056 | P 43 027748 | 68150 | 23/11/2023 | 195,23 | BYF1E02 | E 43 2838713 | 57463 | 23/11/2023 | 130,16 | DDQ1B61 | E 43 2839244 | 60503 | 23/11/2023 | 293,47 | QDD5C03 | Z 43 008593 | 55412 | 22/11/2023 | 195,23 |
| BYQ9H08 | P 43 290273 | 72930 | 22/11/2023 | 130,16 | BYQ9H08 | P 43 290269 | 72930 | 23/11/2023 | 130,16 | DQH4067 | P 43 164130 | 60412 | 22/11/2023 | 195,23 | DQJ5705 | E 43 2836065 | 74550 | 22/11/2023 | 130,16 |
| BYZ3H12 | E 43 2832873 | 60503 | 22/11/2023 | 293,47 | BZF4614 | P 43 260481 | 76331 | 23/11/2023 | 293,47 | DQO9D25 | E 43 2839664 | 75870 | 23/11/2023 | 293,47 | QDR9A88 | E 43 2838344 | 74550 | 23/11/2023 | 130,16 |
| BZG3J27 | E 43 2839895 | 74550 | 23/11/2023 | 130,16 | BZG8E05 | P 43 282413 | 76332 | 23/11/2023 | 293,47 | DQS3C53 | Z 43 008617 | 55412 | 22/11/2023 | 195,23 | DQG4579 | E 43 2643973 | 75870 | 24/09/2023 | 293,47 |
| CAN9145 | E 43 2839538 | 75870 | 23/11/2023 | 293,47 | CAR8270 | C 00 571133 | 51851 | 22/11/2023 | 195,23 | DQW1C93 | E 43 2838835 | 75870 | 23/11/2023 | 293,47 | DRG1472 | C 00 1167416 | 57380 | 23/11/2023 | 293,47 |
| CAU9545 | E 43 2839751 | 75870 | 23/11/2023 | 293,47 | CB14727 | E 43 2835523 | 75870 | 22/11/2023 | 293,47 | DRI7924 | P 43 251128 | 55500 | 23/09/2023 | 130,16 | DR19C63 | E 43 2838371 | 74550 | 23/11/2023 | 130,16 |
| CCC3178 | E 43 2838304 | 74550 | 23/11/2023 | 130,16 | CCC5742 | E 43 2837987 | 75870 | 23/11/2023 | 293,47 | DRK8540 | P 43 322536 | 55500 | 23/11/2023 | 130,16 | DRL2838 | E 43 2833888 | 60503 | 22/11/2023 | 293,47 |
| CCN7842 | C 00 1199569 | 76331 | 22/11/2023 | 293,47 | CCQ2732 | E 43 2839104 | 56732 | 23/11/2023 | 130,16 | DRM7169 | E 43 2839232 | 60503 | 23/11/2023 | 293,47 | DRP2034 | C 00 1145461 | 55500 | 22/11/2023 | 130,16 |
| CCR6H75 | P 43 297817 | 67261 | 22/11/2023 | 195,23 | CCR6H75 | P 43 297818 | 65992 | 22/11/2023 | 293,47 | DRX5920 | P 43 164129 | 60412 | 22/11/2023 | 195,23 | DRY5A68 | E 43 2841243 | 74550 | 23/11/2023 | 130,16 |
| CCU0768 | E 43 2833262 | 75870 | 22/11/2023 | 293,47 | CCU0E11 | E 43 2839078 | 60503 | 23/11/2023 | 293,47 | DRY6D60 | E 43 2645384 | 60503 | 24/09/2023 | 293,47 | DSA6G30 | P 43 283946 | 55920 | 22/11/2023 | 130,16 |
| CCV6875 | E 43 2834715 | 75870 | 22/11/2023 | 293,47 | CDR4H24 | Z 43 008601 | 55412 | 22/11/2023 | 195,23 | DSC2132 | E 43 2838738 | 57463 | 23/11/2023 | 130,16 | DSC4J04 | C 00 1199571 | 55500 | 22/11/2023 | 130,16 |
| CCD5O82 | C 00 1119503 | 57200 | 22/11/2023 | 195,23 | CDW7001 | E 43 2833015 | 60503 | 22/11/2023 | 293,47 | DSC5B83 | E 43 2838375 | 56732 | 23/11/2023 | 130,16 | DSC8176 | C 00 1199575 | 51851 | 22/11/2023 | 195,23 |
| CEL9419 | E 43 2833162 | 60503 | 22/11/2023 | 293,47 | CEX0325 | E 43 2838308 | 74550 | 23/11/2023 | 130,16 | DSF3178 | E 43 2839241 | 60503 | 23/11/2023 | 293,47 | DSF3A44 | P 43 074201 | 57463 | 22/11/2023 | 130,16 |
| CFB7B64 | E 43 2838219 | 74550 | 23/11/2023 | 130,16 | CF04H76 | C 00 1201929 | 55500 | 21/10/2023 | 130,16 | DSF7J16 | C 00 1199559 | 53800 | 22/11/2023 | 130,16 | DSG0095 | E 43 2841032 | 60503 | 23/11/2023 | 293,47 |
| CFW1131 | E 43 2833263 | 75870 | 23/11/2023 | 293,47 | CFY1644 | E 43 2634273 | 75870 | 19/09/2023 | 293,47 | DSK0E19 | C 00 1199562 | 76331 | 22/11/2023 | 293,47 | DSK1G67 | P 43 122618 | 55500 | 22/11/2023 | 130,16 |
| CGG4990 | P 43 297846 | 65992 | 23/11/2023 | 293,47 | CGL7750 | Z 43 008627 | 55412 | 23/11/2023 | 195,23 | DSK6C64 | C 00 1199570 | 51851 | 22/11/2023 | 195,23 | DSO2401 | E 43 2833084 | 60503 | 22/11/2023 | 293,47 |
| CGO4G09 | E 43 2835932 | 60503 | 22/11/2023 | 293,47 | CGV5080 | E 43 2834620 | 60503 | 22/11/2023 | 293,47 | DSO8D18 | C 00 1206207 | 53800 | 23/11/2023 | 130,16 | DSR3D38 | C 00 1203101 | 54600 | 22/11/2023 | 130,16 |
| CIB4652 | E 43 2833934 | 60503 | 22/11/2023 | 293,47 | CIB5970 | Z 43 008644 | 55412 | 23/11/2023 | 195,23 | DST1J07 | P 43 168235 | 55500 | 22/11/2023 | 130,16 | DST2H11 | C 00 1199554 | 51851 | 22/11/2023 | 195,23 |
| CIR9674 | E 43 2833197 | 74550 | 22/11/2023 | 130,16 | CIS2F53 | P 43 312686 | 55500 | 12/10/2023 | 130,16 | DST5218 | P 43 263022 | 51851 | 23/11/2023 | 195,23 | DST6449 | E 43 2839309 | 74550 | 23/11/2023 | 130,16 |
| CIJ4E74 | E 43 2832996 | 74550 | 22/11/2023 | 130,16 | CJG7F07 | E 43 2838003 | 74550 | 23/11/2023 | 130,16 | DSU2E79 | P 43 302360 | 55500 | 23/11/2023 | 130,16 | DTB6413 | E 43 2839478 | 57463 | 23/11/2023 | 130,16 |
| CJN3G91 | E 43 2840378 | 75870 | 23/11/2023 | 293,47 | CKM6350 | E 43 2833180 | 74630 | 22/11/2023 | 195,23 | DTC9199 | Z 43 008645 | 55412 | 23/11/2023 | 195,23 | DTE0635 | P 43 147114 | 55500 | 23/11/2023 | 130,16 |
| CKV6J77 | C 00 1199568 | 55500 | 22/11/2023 | 130,16 | CL1H445 | C 00 1160926 | 76173 | 30/09/2023 | 5.869,40 | DTE4G39 | C 00 1199573 | 51851 | 22/11/2023 | 195,23 | DTE8259 | E 43 2833867 | 74550 | 22/11/2023 | 130,16 |
| CLO5382 | Z 43 008609 | 55412 | 22/11/2023 | 195,23 | CLS4A27 | E 4 | | | | | | | | | | | | | |

| | | | | | | | | | | | | | | | | | | | |
|---------|--------------|-------|------------|----------|---------|--------------|-------|------------|--------|---------|--------------|-------|------------|--------|---------|--------------|-------|------------|--------|
| EGS6681 | Z 43 008623 | 55412 | 22/11/2023 | 195,23 | EGW2315 | P 43 321647 | 76332 | 22/11/2023 | 293,47 | EYC7E72 | E 43 2836031 | 60503 | 22/11/2023 | 293,47 | EYC8E72 | E 43 2839671 | 75870 | 23/11/2023 | 293,47 |
| EGX6C57 | P 43 297845 | 76332 | 23/11/2023 | 293,47 | EGZ9730 | P 43 315374 | 54526 | 23/11/2023 | 195,23 | EYD2890 | E 43 2834577 | 60503 | 22/11/2023 | 293,47 | EYD8012 | E 43 2837920 | 56732 | 23/11/2023 | 130,16 |
| EHC0C92 | P 43 303313 | 55500 | 22/11/2023 | 130,16 | EHF3640 | E 43 2838115 | 60503 | 23/11/2023 | 293,47 | EYI1354 | E 43 2833195 | 74550 | 22/11/2023 | 130,16 | EYI3370 | P 43 321668 | 55500 | 22/11/2023 | 130,16 |
| EHF8H70 | E 43 2838309 | 74550 | 23/11/2023 | 130,16 | EHH7785 | E 43 2835298 | 56732 | 22/11/2023 | 130,16 | EYI4072 | E 43 2838325 | 60503 | 23/11/2023 | 293,47 | EYI4219 | Z 43 008619 | 55412 | 22/11/2023 | 195,23 |
| EHO0E69 | E 43 2835241 | 74550 | 22/11/2023 | 130,16 | EHR1G77 | E 43 2838101 | 60503 | 23/11/2023 | 293,47 | EYL0728 | P 43 290296 | 72930 | 22/11/2023 | 130,16 | EYM5B16 | P 43 263793 | 75870 | 23/11/2023 | 293,47 |
| EHU3088 | E 43 2840415 | 60503 | 23/11/2023 | 293,47 | EHW4227 | E 43 2836069 | 74550 | 22/11/2023 | 130,16 | EYND7D4 | E 43 2841026 | 60503 | 23/11/2023 | 293,47 | EYO7D12 | P 43 302359 | 55500 | 23/11/2023 | 130,16 |
| EIC9G83 | P 43 327586 | 55500 | 23/11/2023 | 130,16 | EIE4219 | E 43 2834552 | 60503 | 22/11/2023 | 293,47 | EYWOE15 | P 43 017778 | 55500 | 22/11/2023 | 130,16 | EZD5H07 | E 43 2839175 | 74630 | 23/11/2023 | 195,23 |
| EIL6126 | C 00 1206205 | 55500 | 23/11/2023 | 130,16 | EIM5533 | P 43 302364 | 73740 | 23/11/2023 | 293,47 | EZE3D13 | E 43 2838091 | 60503 | 23/11/2023 | 293,47 | EZE4E22 | P 43 322541 | 54521 | 23/11/2023 | 195,23 |
| EIM6201 | E 43 2834701 | 75870 | 22/11/2023 | 293,47 | EIM8544 | E 43 2839532 | 75870 | 23/11/2023 | 293,47 | EZG3180 | P 43 321649 | 55500 | 22/11/2023 | 130,16 | EZG5B78 | E 43 2838662 | 57463 | 23/11/2023 | 130,16 |
| EIO0208 | P 43 327579 | 55500 | 22/11/2023 | 130,16 | EIO4F59 | E 43 2833097 | 60503 | 22/11/2023 | 293,47 | EZH9939 | Z 43 008634 | 55412 | 23/11/2023 | 195,23 | EZJ3H14 | P 43 277961 | 51851 | 23/11/2023 | 195,23 |
| EIO4F59 | E 43 2840544 | 60503 | 23/11/2023 | 293,47 | EIO8863 | E 43 2841075 | 60503 | 23/11/2023 | 293,47 | EZJ4J23 | P 43 315363 | 55500 | 22/11/2023 | 130,16 | EZK7H67 | C 00 1171780 | 58000 | 27/09/2023 | 195,23 |
| EIU6631 | E 43 2834628 | 74550 | 22/11/2023 | 130,16 | EIV1008 | E 43 2838476 | 75870 | 23/11/2023 | 293,47 | EZK8E79 | E 43 2840448 | 56732 | 23/11/2023 | 130,16 | EZL8G77 | E 43 2840444 | 56732 | 23/11/2023 | 130,16 |
| EJA2B86 | P 43 290550 | 55500 | 23/11/2023 | 130,16 | EJF4048 | E 43 2588468 | 60503 | 05/09/2023 | 293,47 | EZL9F06 | E 43 2834627 | 74550 | 22/11/2023 | 130,16 | EZM8966 | P 43 333343 | 55413 | 22/11/2023 | 195,23 |
| EJH5322 | E 43 2833190 | 74630 | 22/11/2023 | 195,23 | EJH9A43 | P 43 290285 | 72930 | 22/11/2023 | 130,16 | EZO7G14 | P 43 288633 | 55500 | 22/11/2023 | 130,16 | EZP2E67 | P 43 315373 | 55500 | 23/11/2023 | 130,16 |
| EJL6C87 | P 43 318505 | 55500 | 15/10/2023 | 130,16 | EJM2480 | E 43 2840439 | 56732 | 23/11/2023 | 130,16 | EZP5A60 | P 43 297822 | 54522 | 22/11/2023 | 195,23 | EZR1G01 | C 00 1172438 | 55500 | 20/09/2023 | 130,16 |
| EJN7C91 | C 00 1101168 | 55500 | 22/11/2023 | 130,16 | EJS4H76 | P 43 126504 | 51851 | 23/11/2023 | 195,23 | EZU4492 | E 43 2839094 | 56732 | 23/11/2023 | 130,16 | EZU9103 | E 43 2839327 | 75870 | 23/11/2023 | 293,47 |
| EJT9721 | P 43 220833 | 54521 | 22/11/2023 | 195,23 | EJU4928 | E 43 2837856 | 75870 | 23/11/2023 | 130,16 | EZU9103 | E 43 2838993 | 75870 | 23/11/2023 | 293,47 | EZU9103 | E 43 2839327 | 75870 | 22/11/2023 | 293,47 |
| EJV0D17 | P 43 333334 | 55500 | 22/11/2023 | 130,16 | EJV3F64 | E 43 2839603 | 74550 | 23/11/2023 | 130,16 | EZU9103 | E 43 2834231 | 75870 | 23/11/2023 | 293,47 | EZU9215 | C 00 1164159 | 73661 | 23/11/2023 | 130,16 |
| EJV9C82 | P 43 164125 | 57463 | 22/11/2023 | 130,16 | EJX0631 | E 43 2837991 | 75870 | 23/11/2023 | 293,47 | EZU9215 | C 00 1164158 | 60501 | 23/11/2023 | 293,47 | EZW5349 | E 43 2840907 | 74550 | 23/11/2023 | 130,16 |
| EJX2I38 | P 43 263798 | 54522 | 22/11/2023 | 195,23 | EJX3H98 | P 43 290551 | 55500 | 23/11/2023 | 130,16 | EZY8E08 | P 43 302362 | 55920 | 23/11/2023 | 130,16 | EZZ7E38 | E 43 2835276 | 74550 | 22/11/2023 | 130,16 |
| EJX9B08 | C 00 1166979 | 58196 | 18/10/2023 | 880,41 | EJY1346 | E 43 2838062 | 60503 | 23/11/2023 | 293,47 | FAA7499 | E 43 2833858 | 60503 | 22/11/2023 | 293,47 | FAF6H71 | C 00 1206702 | 76331 | 22/11/2023 | 293,47 |
| EJZ3H49 | E 43 2836673 | 75870 | 28/09/2023 | 293,47 | EKH2071 | P 43 147118 | 55500 | 23/11/2023 | 130,16 | FAG5B08 | E 43 2833953 | 74550 | 22/11/2023 | 130,16 | FAIH12 | E 43 2841204 | 60503 | 23/11/2023 | 293,47 |
| EKI9432 | E 43 2833242 | 75870 | 22/11/2023 | 293,47 | EKI9E80 | P 43 297837 | 57380 | 23/11/2023 | 293,47 | FAK3672 | P 43 297832 | 76331 | 22/11/2023 | 293,47 | FAK8C55 | C 00 1145475 | 54521 | 22/11/2023 | 195,23 |
| EKI9E80 | P 43 297838 | 66372 | 23/11/2023 | 195,23 | EKJ2H42 | E 43 2839075 | 56732 | 23/11/2023 | 130,16 | FAK9047 | E 43 2834576 | 60503 | 22/11/2023 | 293,47 | FAL4J58 | E 43 2838288 | 60503 | 23/11/2023 | 293,47 |
| EKK3414 | E 43 2838874 | 75870 | 23/11/2023 | 293,47 | EKL0957 | E 43 2835246 | 60503 | 22/11/2023 | 293,47 | FAM7473 | E 43 2833895 | 60503 | 22/11/2023 | 293,47 | FAM8556 | P 43 168236 | 55500 | 23/11/2023 | 130,16 |
| EKL3F62 | P 43 319324 | 59591 | 22/11/2023 | 1.467,35 | EKL6439 | C 00 1167414 | 55090 | 23/11/2023 | 130,16 | FAN4B86 | P 43 321664 | 55500 | 22/11/2023 | 130,16 | FAN5319 | E 43 2837874 | 75870 | 23/11/2023 | 293,47 |
| EKL8311 | P 43 263792 | 76331 | 22/11/2023 | 293,47 | EKO4457 | E 43 2834579 | 60503 | 22/11/2023 | 293,47 | FAO5874 | P 43 295997 | 51851 | 22/11/2023 | 195,23 | FAOQ355 | P 43 290362 | 55500 | 28/09/2023 | 130,16 |
| EKO5443 | E 43 2839366 | 75870 | 23/11/2023 | 293,47 | EKO5704 | C 00 1145466 | 54521 | 22/11/2023 | 195,23 | FARD732 | E 43 2839247 | 60503 | 23/11/2023 | 293,47 | FAS8A97 | P 43 333351 | 51851 | 22/11/2023 | 195,23 |
| EKO5860 | Z 43 008650 | 55412 | 23/11/2023 | 195,23 | EKW0A74 | E 43 2832582 | 75870 | 22/11/2023 | 293,47 | FAU7F46 | C 00 1167410 | 51851 | 23/11/2023 | 195,23 | FAV9731 | E 43 2835463 | 74550 | 22/11/2023 | 130,16 |
| ELC3234 | E 43 2834585 | 60503 | 22/11/2023 | 293,47 | ELC9985 | C 00 1101170 | 51851 | 22/11/2023 | 195,23 | FAX5E40 | P 43 315351 | 55500 | 22/11/2023 | 130,16 | FBA7780 | E 43 2841073 | 60503 | 23/11/2023 | 293,47 |
| ELD8C01 | E 43 2840459 | 60503 | 23/11/2023 | 293,47 | ELD9750 | E 43 2839719 | 75870 | 23/11/2023 | 293,47 | FBA9E86 | C 00 1192630 | 60501 | 22/11/2023 | 293,47 | FBF5B61 | E 43 2834623 | 60503 | 22/11/2023 | 293,47 |
| ELF4B53 | P 43 273419 | 51851 | 23/11/2023 | 195,23 | ELG0105 | E 43 2834870 | 75870 | 23/11/2023 | 293,47 | FBF7552 | E 43 2838790 | 75870 | 23/11/2023 | 293,47 | FBH5I63 | P 43 333337 | 55500 | 22/11/2023 | 130,16 |
| ELG3917 | E 43 2833952 | 74550 | 22/11/2023 | 130,16 | ELH5032 | E 43 2832568 | 74550 | 22/11/2023 | 130,16 | FB14F19 | E 43 2840556 | 74550 | 23/11/2023 | 130,16 | FBJ6A21 | P 43 294912 | 55500 | 22/11/2023 | 130,16 |
| ELI5G50 | E 43 2839536 | 75870 | 23/11/2023 | 293,47 | ELJ9516 | Z 43 008646 | 55412 | 23/11/2023 | 195,23 | FBL7G53 | C 00 1191513 | 56650 | 23/11/2023 | 130,16 | FBO4A54 | E 43 2833932 | 60503 | 22/11/2023 | 293,47 |
| ELL1634 | P 43 295989 | 55680 | 22/11/2023 | 195,23 | ELM5692 | E 43 2838349 | 60503 | 22/11/2023 | 293,47 | FBQ3613 | E 43 2839151 | 56732 | 23/11/2023 | 130,16 | FBO4G91 | E 43 2834513 | 74550 | 22/11/2023 | 130,16 |
| ELN7D46 | E 43 2839257 | 74550 | 23/11/2023 | 130,16 | ELO4J02 | E 43 2839243 | 60503 | 23/11/2023 | 293,47 | FBQ5482 | E 43 2835863 | 74550 | 22/11/2023 | 130,16 | FBQ6178 | P 43 260477 | 55500 | 22/11/2023 | 130,16 |
| ELO8376 | P 43 333358 | 55680 | 23/11/2023 | 195,23 | ELQ3851 | P 43 295974 | 55500 | 22/11/2023 | 130,16 | FBQ6615 | E 43 2833943 | 74550 | 22/11/2023 | 130,16 | FBQ6616 | P 43 266555 | 55680 | 03/10/2023 | 195,23 |
| ELR5I51 | E 43 2835854 | 74550 | 22/11/2023 | 130,16 | ELS8A23 | P 43 294922 | 55500 | 22/11/2023 | 130,16 | FBQ7038 | E 43 2839733 | 75870 | 23/11/2023 | 293,47 | FBQ7G38 | P 43 263806 | 76331 | 23/11/2023 | 293,47 |
| ELT7D23 | E 43 2839254 | 60503 | 23/11/2023 | 293,47 | ELV0I16 | E 43 2838386 | 74630 | 23/11/2023 | 195,23 | FBS9D16 | E 43 2838035 | 56732 | 23/11/2023 | 130,16 | FBU0I10 | E 43 2833026 | 74550 | 22/11/2023 | 130,16 |
| ELW1652 | P 43 014922 | 75870 | 22/11/2023 | 293,47 | ELX0A24 | E 43 2835257 | 60503 | 22/11/2023 | 293,47 | FBV0C71 | E 43 2834604 | 74550 | 22/11/2023 | 130,16 | FCA3D81 | P 43 321662 | 55500 | 22/11/2023 | 130,16 |
| ELX7747 | C 00 1178277 | 57380 | 28/09/2023 | 293,47 | EMB9834 | P 43 013675 | 55500 | 22/11/2023 | 130,16 | FCC2691 | P 43 295979 | 51851 | 22/11/2023 | 195,23 | FCC2989 | P 43 295980 | 76331 | 22/11/2023 | 293,47 |
| EME4935 | P 43 282416 | 54526 | 23/11/2023 | 195,23 | EMG0395 | P 43 292639 | 55500 | 22/11/2023 | 130,16 | FCD2B03 | E 43 2839059 | 60503 | 23/11/2023 | 293,47 | FCD3F49 | E 43 2839245 | 60503 | 23/11/2023 | 293,47 |
| EMG5688 | P 43 263034 | 51851 | 23/11/2023 | 195,23 | EMJ6C49 | E 43 2839955 | 60503 | 23/11/2023 | 293,47 | FCD4B93 | E 43 2839294 | 56732 | 23/11/2023 | 130,16 | FCH2915 | E 43 2833086 | 60503 | 22/11/2023 | 293,47 |
| EMN5846 | P 43 291310 | 55500 | 22/11/2023 | 130,16 | EMO3A59 | E 43 2837758 | 75870 | 23/11/2023 | 293,47 | FCI6044 | E 43 2838456 | 75870 | 23/11/2023 | 293,47 | FCJ2738 | E 43 2835975 | 56732 | 22/11/2023 | 130,16 |
| EMP2861 | P 43 308560 | 55500 | 02/10/2023 | 130,16 | EMQ4421 | Z 43 008628 | 55412 | 23/11/2023 | | | | | | | | | | | |

| | | | | | | | | | | | | | | | | | | | |
|---------|--------------|-------|------------|----------|----------|--------------|-------|------------|--------|----------|--------------|-------|------------|--------|----------|--------------|-------|------------|--------|
| FKG0J45 | E 43 2839501 | 75870 | 23/11/2023 | 293,47 | FKM2583 | E 43 2839625 | 74550 | 23/11/2023 | 130,16 | FYF9C53 | E 43 2833176 | 74550 | 22/11/2023 | 130,16 | FYH0639 | E 43 2838182 | 74550 | 23/11/2023 | 130,16 |
| FKP2G70 | E 43 2838201 | 74550 | 23/11/2023 | 130,16 | FKP2G70 | E 43 2838381 | 74550 | 23/11/2023 | 130,16 | FYH5733 | E 43 2836107 | 75870 | 22/11/2023 | 293,47 | FYH8F91 | E 43 2839533 | 75870 | 23/11/2023 | 293,47 |
| FKP2G70 | E 43 2838388 | 74550 | 23/11/2023 | 130,16 | FKQ2H73 | C 00 1191627 | 55250 | 21/09/2023 | 130,16 | FYI1F49 | E 43 2839267 | 74550 | 23/11/2023 | 130,16 | FYI5D91 | E 43 2835416 | 57463 | 22/11/2023 | 130,16 |
| FKS5471 | P 43 321419 | 55500 | 31/10/2023 | 130,16 | FKTS5G73 | E 43 2833063 | 60503 | 22/11/2023 | 293,47 | FYJ0667 | E 43 2838788 | 75870 | 23/11/2023 | 293,47 | FYJ1715 | P 43 283940 | 65992 | 22/11/2023 | 293,47 |
| FKY2D42 | P 43 041091 | 75870 | 23/11/2023 | 293,47 | FKZ1218 | E 43 2839287 | 74550 | 23/11/2023 | 130,16 | FYK4C69 | E 43 2832633 | 75870 | 23/11/2023 | 293,47 | FYK4G37 | P 43 017777 | 55500 | 22/11/2023 | 130,16 |
| FLA5B27 | E 43 2838039 | 74550 | 23/11/2023 | 130,16 | FLB0718 | Z 43 008589 | 55412 | 22/11/2023 | 195,23 | FYN3A75 | E 43 2839229 | 60503 | 23/11/2023 | 293,47 | FYO7F46 | E 43 2835209 | 74550 | 22/11/2023 | 130,16 |
| FLB5G73 | E 43 2833955 | 74550 | 22/11/2023 | 130,16 | FLD9J64 | E 43 2837934 | 75870 | 23/11/2023 | 293,47 | FYP3421 | C 00 571134 | 51851 | 22/11/2023 | 195,23 | FYP9B48 | Z 43 008657 | 55412 | 23/11/2023 | 195,23 |
| FLG1325 | Z 43 008647 | 55412 | 23/11/2023 | 195,23 | FLK0202 | E 43 2834590 | 60503 | 22/11/2023 | 293,47 | FYR6R17 | E 43 2834570 | 74550 | 22/11/2023 | 130,16 | FYT7H04 | P 43 295973 | 60501 | 22/11/2023 | 293,47 |
| FLLD832 | C 00 1191514 | 60501 | 23/11/2023 | 293,47 | FLN9F62 | P 43 315357 | 76331 | 22/11/2023 | 293,47 | FYU8H54 | E 43 2836067 | 74550 | 22/11/2023 | 130,16 | FYY1120 | C 00 1113930 | 55500 | 22/11/2023 | 130,16 |
| FLP1D12 | P 43 291306 | 55500 | 22/11/2023 | 130,16 | FLQ6F37 | E 43 2835284 | 60503 | 22/11/2023 | 293,47 | FYY8134 | P 43 259607 | 55680 | 22/11/2023 | 195,23 | FZB0C04 | E 43 2840607 | 74550 | 23/11/2023 | 130,16 |
| FLT8652 | E 43 2841157 | 60503 | 23/11/2023 | 293,47 | FLT9563 | P 43 295978 | 55500 | 22/11/2023 | 130,16 | FZD6695 | E 43 2839271 | 74550 | 23/11/2023 | 130,16 | FZF5814 | P 43 183556 | 55500 | 22/11/2023 | 130,16 |
| FLW0D47 | E 43 2839280 | 74630 | 23/11/2023 | 195,23 | FLW3B85 | P 43 318444 | 55500 | 14/10/2023 | 130,16 | FZG0H86 | E 43 2840991 | 74550 | 23/11/2023 | 130,16 | FZIZ7G95 | E 43 2835263 | 60503 | 22/11/2023 | 293,47 |
| FMA4976 | E 43 2833196 | 74630 | 22/11/2023 | 195,23 | FMB4683 | E 43 2839237 | 60503 | 23/11/2023 | 293,47 | FZJ6A50 | Z 43 008655 | 55412 | 23/11/2023 | 195,23 | FZJ8598 | P 43 294924 | 55500 | 22/11/2023 | 130,16 |
| FMD4222 | C 00 1191644 | 76331 | 03/10/2023 | 293,47 | FMF6F40 | E 43 2834033 | 75870 | 22/11/2023 | 293,47 | FZJ8598 | P 43 290258 | 55500 | 22/11/2023 | 130,16 | FZL9J07 | E 43 2835303 | 74550 | 22/11/2023 | 130,16 |
| FMG2580 | E 43 2841199 | 74550 | 23/11/2023 | 130,16 | FMH5E33 | P 43 294930 | 55500 | 22/11/2023 | 130,16 | FZN3H87 | E 43 2835305 | 74550 | 22/11/2023 | 130,16 | FZN5D92 | E 43 2835304 | 74550 | 22/11/2023 | 130,16 |
| FMI3E46 | E 43 2839734 | 75870 | 23/11/2023 | 293,47 | FML1G76 | C 00 1101175 | 51851 | 22/11/2023 | 195,23 | FZO3848 | Z 43 008588 | 55412 | 22/11/2023 | 195,23 | FZP0I18 | E 43 2834594 | 74550 | 22/11/2023 | 130,16 |
| FMR8E57 | E 43 2836071 | 74550 | 22/11/2023 | 130,16 | FMS3A33 | E 43 2833959 | 74630 | 22/11/2023 | 195,23 | FZQ5H18 | E 43 2834580 | 60503 | 22/11/2023 | 293,47 | FZRAJ36 | E 43 2835296 | 74550 | 22/11/2023 | 130,16 |
| FMS7B16 | C 00 1206649 | 51851 | 22/11/2023 | 195,23 | FMS7B16 | C 00 1206648 | 76331 | 22/11/2023 | 293,47 | FZR7G54 | C 00 1100499 | 58434 | 22/11/2023 | 195,23 | FZT9G66 | E 43 2833598 | 75870 | 22/11/2023 | 293,47 |
| FMW0F68 | Z 43 008602 | 55412 | 22/11/2023 | 195,23 | FMY1197 | E 43 2839070 | 60503 | 23/11/2023 | 293,47 | FZX5D80 | P 43 288834 | 50600 | 22/11/2023 | 88,38 | FZK6383 | P 43 322534 | 54870 | 23/11/2023 | 195,23 |
| FMZ1657 | E 43 2833904 | 60503 | 22/11/2023 | 293,47 | FMZ5B86 | P 43 309224 | 54521 | 12/10/2023 | 195,23 | FZY5A33 | Z 43 008578 | 55412 | 22/11/2023 | 195,23 | FZY7499 | E 43 2838757 | 57463 | 23/11/2023 | 130,16 |
| FNC7131 | P 43 290263 | 72930 | 22/11/2023 | 130,16 | FND8377 | P 43 308937 | 76331 | 06/10/2023 | 293,47 | GAA8J73 | E 43 2839043 | 75870 | 23/11/2023 | 293,47 | GAB8D34 | E 43 2838324 | 74550 | 23/11/2023 | 130,16 |
| FNE8B14 | P 43 144501 | 60412 | 23/11/2023 | 195,23 | FNH2D70 | P 43 294919 | 55500 | 23/11/2023 | 130,16 | GAB8D34 | E 43 2837930 | 60503 | 23/11/2023 | 293,47 | GAD5J68 | P 43 321638 | 55680 | 22/11/2023 | 195,23 |
| FNI2E46 | E 43 2833067 | 74550 | 22/11/2023 | 130,16 | FNIG313 | E 43 2839236 | 74550 | 23/11/2023 | 130,16 | GAE1G26 | E 43 2833163 | 56732 | 22/11/2023 | 130,16 | GAFF793 | Z 43 008608 | 55412 | 22/11/2023 | 195,23 |
| FNII706 | E 43 2841274 | 74550 | 23/11/2023 | 130,16 | FNK2128 | P 43 164135 | 55500 | 23/11/2023 | 130,16 | GAH1H79 | E 43 2838822 | 75870 | 23/11/2023 | 293,47 | GAK5H88 | E 43 2833865 | 74550 | 22/11/2023 | 130,16 |
| FNK6G12 | E 43 2835497 | 75870 | 23/11/2023 | 293,47 | FNL3685 | E 43 2835199 | 74630 | 22/11/2023 | 195,23 | GAL6E50 | E 43 2838281 | 74550 | 23/11/2023 | 130,16 | GAM3395 | P 43 322532 | 70481 | 23/11/2023 | 293,47 |
| FNL5705 | E 43 2835973 | 60503 | 22/11/2023 | 293,47 | FNL9F35 | P 43 321665 | 55500 | 22/11/2023 | 130,16 | GAM3395 | P 43 322533 | 65992 | 23/11/2023 | 293,47 | GAN3F82 | P 43 263804 | 60501 | 23/11/2023 | 293,47 |
| FNM0768 | E 43 2839633 | 60503 | 23/11/2023 | 293,47 | FNT8840 | E 43 2839972 | 74710 | 23/11/2023 | 880,41 | GANA442 | E 43 2838451 | 75870 | 23/11/2023 | 293,47 | GAN4A42 | E 43 2833276 | 75870 | 22/11/2023 | 293,47 |
| FNU3J60 | E 43 2839200 | 74550 | 23/11/2023 | 130,16 | FNU9B77 | C 00 1192631 | 76332 | 22/11/2023 | 293,47 | GAST783 | E 43 2833587 | 75870 | 22/11/2023 | 293,47 | GAT5114 | P 43 025925 | 55680 | 22/11/2023 | 195,23 |
| FNV0274 | C 00 1101174 | 55500 | 22/11/2023 | 130,16 | FNV2G64 | E 43 2841045 | 60503 | 23/11/2023 | 293,47 | GAV4E47 | P 43 297851 | 52070 | 23/11/2023 | 88,38 | GAV4H40 | E 43 2837945 | 75870 | 23/11/2023 | 293,47 |
| FNW4744 | P 43 286463 | 54790 | 23/11/2023 | 130,16 | FNW9708 | E 43 2839196 | 74550 | 23/11/2023 | 130,16 | GAZ0F54 | E 43 2839382 | 75870 | 23/11/2023 | 293,47 | GBE1163 | P 43 072924 | 60501 | 22/11/2023 | 293,47 |
| FNY0434 | C 00 1113929 | 56650 | 22/11/2023 | 130,16 | FNOAD97 | P 43 295990 | 55680 | 22/11/2023 | 195,23 | GBF4705 | E 43 2839139 | 60503 | 23/11/2023 | 293,47 | GBJ9I44 | E 43 2833091 | 60503 | 22/11/2023 | 293,47 |
| FOC0970 | E 43 2838017 | 74550 | 23/11/2023 | 130,16 | FOCAD58 | E 43 2664302 | 75870 | 01/10/2023 | 293,47 | GBL8833 | E 43 2832570 | 75870 | 22/11/2023 | 293,47 | GBL9F23 | P 43 333341 | 55500 | 22/11/2023 | 130,16 |
| FOC4I46 | E 43 2841210 | 60503 | 23/11/2023 | 293,47 | FOC5D19 | E 43 2839531 | 75870 | 23/11/2023 | 293,47 | GBM6E54 | E 43 2835244 | 74550 | 22/11/2023 | 130,16 | GBN7469 | E 43 2839093 | 56732 | 23/11/2023 | 130,16 |
| FOF0F04 | Z 43 008580 | 55412 | 22/11/2023 | 195,23 | FOF1329 | P 43 122615 | 55500 | 22/11/2023 | 130,16 | GBO9A06 | E 43 2838232 | 60503 | 23/11/2023 | 293,47 | GBP3E49 | E 43 2832549 | 75870 | 22/11/2023 | 293,47 |
| FOH7C47 | P 43 322545 | 60501 | 23/11/2023 | 293,47 | FOK2J16 | E 43 2839506 | 75870 | 23/11/2023 | 293,47 | GBQ7D41 | C 00 1145470 | 54521 | 22/11/2023 | 195,23 | GBS3613 | E 43 2840621 | 74550 | 23/11/2023 | 130,16 |
| FOK7B34 | C 00 1161819 | 59670 | 08/10/2023 | 1.467,35 | FOK9068 | P 43 013674 | 55680 | 22/11/2023 | 195,23 | GBSA456 | E 43 2834264 | 75870 | 22/11/2023 | 293,47 | GBS6I06 | E 43 2832650 | 75870 | 22/11/2023 | 293,47 |
| FOL0J78 | P 43 321152 | 55500 | 26/10/2023 | 130,16 | FOL1F68 | P 43 279247 | 55500 | 23/11/2023 | 130,16 | GBU6F48 | P 43 288834 | 50600 | 22/11/2023 | 88,38 | GBV4J36 | E 43 2839065 | 60503 | 23/11/2023 | 293,47 |
| FOM0E91 | E 43 2838038 | 56732 | 23/11/2023 | 130,16 | FOM2J16 | E 43 2835306 | 74550 | 22/11/2023 | 130,16 | GBV5G47 | E 43 2840069 | 75870 | 23/11/2023 | 293,47 | GBW0J87 | E 43 2838464 | 75870 | 23/11/2023 | 293,47 |
| FOM7214 | P 43 292640 | 55500 | 22/11/2023 | 130,16 | FON7A96 | P 43 321653 | 55500 | 22/11/2023 | 130,16 | GBW1H89 | P 43 179478 | 55500 | 22/11/2023 | 130,16 | GBW1H89 | P 43 290287 | 55500 | 22/11/2023 | 130,16 |
| FNQ9D82 | E 43 2838200 | 74550 | 23/11/2023 | 130,16 | FOA5A21 | E 43 2833007 | 74550 | 22/11/2023 | 130,16 | GBW1H89 | P 43 290288 | 72930 | 22/11/2023 | 130,16 | GBX7B46 | E 43 2837940 | 75870 | 23/11/2023 | 293,47 |
| FOP0C76 | Z 43 008664 | 55412 | 23/11/2023 | 195,23 | FOQ1C97 | C 00 571126 | 60501 | 22/11/2023 | 293,47 | GCA1659 | E 43 2840447 | 60503 | 23/11/2023 | 293,47 | GCA1H75 | P 43 029297 | 29307 | 23/11/2023 | 130,16 |
| FOQ1D17 | E 43 2835273 | 74550 | 22/11/2023 | 130,16 | FOQ1D17 | E 43 2839492 | 75870 | 23/11/2023 | 293,47 | GCA6J40 | C 00 1199737 | 55500 | 20/09/2023 | 130,16 | GCF7D86 | P 43 282414 | 55500 | 23/11/2023 | 130,16 |
| FOV9G52 | P 43 321648 | 55500 | 22/11/2023 | 130,16 | FOW5D21 | E 43 2838019 | 56732 | 23/11/2023 | 130,16 | GCJ9G45 | P 43 294914 | 55500 | 22/11/2023 | 130,16 | GC09E75 | E 43 2837924 | 60503 | 23/11/2023 | 293,47 |
| FOC0I33 | P 43 312393 | 51851 | 09/10/2023 | 195,23 | FPD6J32 | E 43 2838343 | 74550 | 23/11/2023 | 130,16 | GCGQ2I38 | E 43 2835159 | 56732 | 22/11/2023 | 130,16 | GCRC5E23 | P 43 074199 | 57463 | 22/11/2023 | 130,16 |
| FPF6F86 | P 43 321654 | 55500 | 22/11/2023 | 195,23 | FPF1892 | E 43 2838396 | 60503 | 22/11/2023 | 293,47 | GCRTD94 | E 43 290281 | 72930 | 22/11/2023 | 130,16 | GCS8035 | E 43 2837756 | 75870 | 23/11/2023 | 293,47 |
| FPF4F82 | P 43 179482 | 55500 | 22/11/2023 | 130,16 | FPI0B83 | E 43 2840895 | 75870 | 23/11/2023 | 293,47 | GCT4F49 | Z 43 008630 | 55412 | 23/11/2023 | 195,23 | GCV8J26 | E 43 2833948 | 74550 | 22/11/2023 | 130,16 |
| FPI2H25 | E 43 2832545 | 75870 | 22/11/2023 | 293,47 | FPI2H25 | E 43 2832644 | 75870 | 22/11/2023 | 293,47 | GCG3598 | P 43 290272 | 72930 | 22/11/2023 | 130,16 | GDX7A26 | E 43 2838298 | 74550 | 23/11/2023 | 130,16 |
| FPN7F53 | E 43 2839044 | 75870 | 23/11/2023 | 293,47 | FPP4709 | E 43 2837853 | 75870 | 23/11/2023 | 293,47 | GCG29123 | E 43 2838552 | 57463 | 23/11/2023 | 130,16 | GDA7564 | C 00 1185238 | 55500 | 22/11/2023 | 130,16 |
| FPS6J57 | E 43 2834244 | 75870 | 22/11/2023 | 293,47 | FPT6F02 | E 43 2838216 | | | | | | | | | | | | | |

| | | | | | | | | | | | | | | | | | | | |
|---------|--------------|-------|------------|--------|----------|--------------|-------|------------|----------|----------|--------------|-------|--------------|--------|---------|--------------|-------|------------|--------|
| GJU6E55 | P 43 303312 | 55500 | 22/11/2023 | 130,16 | GJU9F47 | E 43 2840963 | 75870 | 23/11/2023 | 293,47 | PWW5596 | C 00 1192528 | 51851 | 23/11/2023 | 195,23 | PXB8D14 | P 43 321673 | 55500 | 23/11/2023 | 130,16 |
| GJW2D83 | C 00 1199920 | 55411 | 23/11/2023 | 195,23 | GJX4F63 | E 43 2833770 | 56732 | 22/11/2023 | 130,16 | PXS9G64 | Z 43 008624 | 55412 | 22/11/2023 | 195,23 | PXV7D06 | P 43 279237 | 55500 | 23/11/2023 | 130,16 |
| GJZ0H69 | E 43 2832652 | 74550 | 22/11/2023 | 130,16 | GJZ0H69 | E 43 2832653 | 75870 | 22/11/2023 | 293,47 | PXW9D96 | P 43 263039 | 51851 | 23/11/2023 | 195,23 | PXX2A38 | P 43 290271 | 72930 | 22/11/2023 | 130,16 |
| GKA8B47 | E 43 2833939 | 74550 | 22/11/2023 | 130,16 | GKB5A95 | E 43 2839731 | 75870 | 23/11/2023 | 293,47 | PXZF030 | E 43 2835158 | 56732 | 22/11/2023 | 130,16 | PYF0455 | C 00 1118082 | 60501 | 23/11/2023 | 293,47 |
| GKB5A95 | E 43 2839741 | 75870 | 23/11/2023 | 293,47 | GKB5A95 | E 43 2839708 | 75870 | 23/11/2023 | 293,47 | PYH5I01 | P 43 290284 | 72930 | 22/11/2023 | 130,16 | PYNOC13 | P 43 263796 | 76331 | 22/11/2023 | 293,47 |
| GKC7E57 | E 43 2649441 | 56732 | 26/09/2023 | 130,16 | GKD9H09 | E 43 2840860 | 75870 | 23/11/2023 | 293,47 | PYQOH06 | P 43 290259 | 55500 | 22/11/2023 | 130,16 | PYQOH06 | P 43 294928 | 55500 | 22/11/2023 | 130,16 |
| GKH5976 | E 43 2839136 | 60503 | 23/11/2023 | 293,47 | GKH8J26 | E 43 2835308 | 74630 | 22/11/2023 | 195,23 | PZD7F11 | P 43 296007 | 55500 | 22/11/2023 | 130,16 | PZH1C72 | P 43 290449 | 67261 | 12/10/2023 | 195,23 |
| GMO0416 | E 43 2833864 | 74550 | 22/11/2023 | 130,16 | GOL1343 | P 43 333331 | 51851 | 22/11/2023 | 195,23 | PZH2H20 | P 43 288357 | 55920 | 22/11/2023 | 130,16 | PZO2679 | Z 43 008651 | 55412 | 23/11/2023 | 195,23 |
| GOT2B49 | E 43 2839141 | 60503 | 23/11/2023 | 293,47 | GQZ9I33 | P 43 333332 | 54522 | 22/11/2023 | 195,23 | PZS4H92 | P 43 286465 | 76331 | 23/11/2023 | 293,47 | PZX9G53 | P 43 333352 | 76331 | 22/11/2023 | 293,47 |
| GRE7042 | C 00 1209058 | 60501 | 23/11/2023 | 293,47 | GSE1H96 | E 43 2839828 | 60503 | 23/11/2023 | 293,47 | QBV3B24 | P 43 271380 | 55500 | 22/11/2023 | 130,16 | QDW4E75 | E 43 2839296 | 74630 | 23/11/2023 | 195,23 |
| GSH1H07 | E 43 2839378 | 75870 | 23/11/2023 | 293,47 | GSJ9837 | P 43 333346 | 51851 | 22/11/2023 | 195,23 | QFB6I95 | E 43 2832651 | 75870 | 22/11/2023 | 293,47 | QFK7H48 | E 43 2838719 | 57463 | 23/11/2023 | 130,16 |
| GSJ9837 | P 43 333347 | 65992 | 22/11/2023 | 293,47 | GVA2B50 | E 43 2834138 | 75870 | 22/11/2023 | 293,47 | QGD4E27 | E 43 2675732 | 75870 | 05/10/2023 | 293,47 | QGD4E27 | E 43 2698715 | 75870 | 18/10/2023 | 293,47 |
| GVW2977 | E 43 2837719 | 74550 | 23/11/2023 | 130,16 | GWH7G50 | E 43 2839140 | 60503 | 23/11/2023 | 293,47 | QGD4E27 | E 43 2710103 | 74550 | 21/10/2023 | 130,16 | QGD4E27 | E 43 2726738 | 74550 | 24/10/2023 | 130,16 |
| GWN5J77 | E 43 2833156 | 74550 | 22/11/2023 | 130,16 | GYZ4559 | P 43 315354 | 55411 | 22/11/2023 | 195,23 | QGD4E27 | E 43 2738207 | 75870 | 26/10/2023 | 293,47 | QGD4E27 | E 43 2738170 | 74630 | 26/10/2023 | 195,23 |
| GZD7G22 | C 00 1202550 | 65300 | 04/10/2023 | 195,23 | GZM4115 | E 43 2840558 | 74550 | 23/11/2023 | 130,16 | QGD4E27 | E 43 2675522 | 75870 | 05/10/2023 | 293,47 | QGD4E27 | E 43 2622228 | 60503 | 14/09/2023 | 293,47 |
| HAC5722 | P 43 282424 | 60171 | 23/11/2023 | 293,47 | HAC5722 | P 43 282425 | 60501 | 23/11/2023 | 293,47 | QGD4E27 | E 43 2630336 | 74630 | 18/09/2023 | 195,23 | QGD4E27 | E 43 2879388 | 75870 | 06/10/2023 | 293,47 |
| HAN1F89 | E 43 2840356 | 75870 | 23/11/2023 | 293,47 | HAG0H24 | E 43 2834567 | 74710 | 22/11/2023 | 880,41 | QHI7A86 | E 43 2835187 | 60503 | 22/11/2023 | 293,47 | QIY9J05 | P 43 164939 | 57463 | 22/11/2023 | 130,16 |
| HAQ0H24 | E 43 2834568 | 60503 | 22/11/2023 | 293,47 | HBG8A05 | C 00 1206650 | 76331 | 22/11/2023 | 293,47 | QJH7G79 | E 43 2841434 | 57463 | 23/11/2023 | 130,16 | QKM8A69 | E 43 2834558 | 74550 | 22/11/2023 | 130,16 |
| HCG2294 | P 43 263024 | 51851 | 23/11/2023 | 195,23 | HCG2294 | P 43 263025 | 51851 | 23/11/2023 | 195,23 | QKM8A69 | E 43 2836023 | 74550 | 22/11/2023 | 130,16 | QMS5I29 | E 43 2833488 | 75870 | 22/11/2023 | 293,47 |
| HDG8535 | E 43 2839210 | 74550 | 23/11/2023 | 130,16 | HDJ8F95 | E 43 2839386 | 75870 | 23/11/2023 | 293,47 | QMT2222 | E 43 2833064 | 60503 | 22/11/2023 | 293,47 | QMV7755 | E 43 2833076 | 74550 | 22/11/2023 | 130,16 |
| HDN6275 | E 43 2840455 | 60503 | 23/11/2023 | 293,47 | HFE8I47 | E 43 2834578 | 60503 | 22/11/2023 | 293,47 | QMX6I13 | E 43 2838328 | 74550 | 23/11/2023 | 130,16 | QNB3988 | P 43 295976 | 55500 | 22/11/2023 | 130,16 |
| HFV7370 | E 43 2838982 | 75870 | 23/11/2023 | 293,47 | HGK5360 | C 00 1199572 | 55500 | 22/11/2023 | 130,16 | QNC3I96 | E 43 2835887 | 74550 | 22/11/2023 | 130,16 | QND9H65 | E 43 2839248 | 60503 | 23/11/2023 | 293,47 |
| HHR9165 | P 43 122621 | 55500 | 22/11/2023 | 130,16 | HHE8258 | E 43 2838782 | 74550 | 23/11/2023 | 130,16 | QNL2I82 | E 43 2835978 | 60503 | 22/11/2023 | 293,47 | QNL4I69 | P 43 303316 | 65920 | 22/11/2023 | 130,16 |
| HI9838 | E 43 2835286 | 75870 | 22/11/2023 | 293,47 | HIU0522 | E 43 2841143 | 74550 | 23/11/2023 | 130,16 | QNN0275 | E 43 2838387 | 74630 | 23/11/2023 | 195,23 | QNT2A35 | C 00 1192527 | 76332 | 23/11/2023 | 293,47 |
| HJE5704 | E 43 2838292 | 74550 | 23/11/2023 | 130,16 | HJIOB63 | E 43 2835455 | 57463 | 22/11/2023 | 130,16 | QNU1267 | P 43 297840 | 57380 | 23/11/2023 | 293,47 | QNU1267 | P 43 297841 | 65992 | 23/11/2023 | 293,47 |
| HJJ0093 | P 43 041088 | 75870 | 22/11/2023 | 293,47 | HLN4837 | E 43 2840371 | 75870 | 23/11/2023 | 293,47 | QQA2862 | P 43 295977 | 55500 | 22/11/2023 | 130,16 | QOB3364 | E 43 2839312 | 74550 | 23/11/2023 | 130,16 |
| HLMN814 | E 43 2839756 | 74550 | 23/11/2023 | 130,16 | HLQ2B11 | P 43 283934 | 76332 | 22/11/2023 | 293,47 | QOF6I08 | E 43 2835814 | 60503 | 22/11/2023 | 293,47 | QOH7319 | P 43 303310 | 55500 | 22/11/2023 | 130,16 |
| HMJ3183 | E 43 2832987 | 60503 | 22/11/2023 | 293,47 | HMJ6695 | P 43 315352 | 55500 | 22/11/2023 | 130,16 | QOS1B47 | P 43 288342 | 54526 | 22/11/2023 | 195,23 | QOT1386 | E 43 2835492 | 75870 | 22/11/2023 | 293,47 |
| HMJ6695 | P 43 307381 | 55500 | 22/11/2023 | 130,16 | HMZ1F31 | E 43 2839737 | 75870 | 23/11/2023 | 293,47 | QOY7D63 | P 43 294933 | 55500 | 22/11/2023 | 130,16 | QPD1H21 | E 43 2835913 | 74550 | 22/11/2023 | 130,16 |
| HMZ1F31 | E 43 2839786 | 60503 | 23/11/2023 | 293,47 | HNB3890 | C 00 1161273 | 59593 | 23/11/2023 | 1.467,35 | QPD7D80 | P 43 297827 | 55920 | 22/11/2023 | 130,16 | QPJ5F10 | E 43 2836143 | 75870 | 22/11/2023 | 293,47 |
| HNH9035 | P 43 263028 | 51851 | 23/11/2023 | 195,23 | HNT4B60 | E 43 2834726 | 75870 | 22/11/2023 | 293,47 | QPK7F17 | E 43 2834676 | 75870 | 22/11/2023 | 293,47 | QPO8B54 | E 43 2834575 | 60503 | 22/11/2023 | 293,47 |
| HNU9A37 | P 43 280835 | 54521 | 22/11/2023 | 195,23 | HNV8277 | P 43 279259 | 55500 | 23/11/2023 | 130,16 | QPPA888 | P 43 296005 | 55500 | 22/11/2023 | 130,16 | QPO1B32 | P 43 321663 | 55500 | 22/11/2023 | 130,16 |
| HOD3087 | Z 43 008641 | 55412 | 23/11/2023 | 195,23 | HOG8404 | E 43 2834699 | 75870 | 22/11/2023 | 293,47 | QPQ5B22 | C 00 1202535 | 55500 | 22/09/2023 | 130,16 | QPS0F06 | Z 43 008613 | 55412 | 22/11/2023 | 195,23 |
| HOJ2501 | P 43 327582 | 55500 | 23/11/2023 | 130,16 | HQC3669 | E 43 2839716 | 75870 | 23/11/2023 | 293,47 | QPZ6J04 | P 43 296013 | 55500 | 22/11/2023 | 130,16 | QQA8C28 | C 00 1113932 | 55500 | 22/11/2023 | 130,16 |
| HOQ6739 | E 43 2835313 | 74550 | 23/11/2023 | 130,16 | HQT2J45 | E 43 2835259 | 60503 | 23/11/2023 | 293,47 | QQE0J70 | P 43 290255 | 75870 | 22/11/2023 | 293,47 | QKQ3I91 | E 43 2835918 | 74550 | 22/11/2023 | 130,16 |
| HR05C04 | P 43 164128 | 57463 | 22/11/2023 | 130,16 | HSA9F31 | Z 43 008606 | 55412 | 22/11/2023 | 195,23 | QKQ7B83 | P 43 260475 | 55500 | 22/11/2023 | 130,16 | QNN3F33 | E 43 2834744 | 75870 | 22/11/2023 | 293,47 |
| HVD5A16 | E 43 2839627 | 56732 | 23/11/2023 | 130,16 | IHB4H53 | P 43 297842 | 65992 | 23/11/2023 | 293,47 | QQO7J28 | P 43 295971 | 75870 | 22/11/2023 | 293,47 | QQT8C10 | C 00 1113931 | 55500 | 22/11/2023 | 130,16 |
| IHB4H53 | P 43 297843 | 57380 | 23/11/2023 | 293,47 | IJE1I74 | E 43 2839246 | 60503 | 23/11/2023 | 293,47 | QQW5I79 | P 43 291309 | 55500 | 22/11/2023 | 130,16 | QY17A02 | P 43 315362 | 76331 | 22/11/2023 | 293,47 |
| IND1F17 | E 43 2838336 | 74550 | 23/11/2023 | 130,16 | IND1F17 | E 43 2837770 | 74550 | 23/11/2023 | 130,16 | QRB3J49 | E 43 2839085 | 56732 | 23/11/2023 | 130,16 | QTN1E83 | E 43 2835768 | 74630 | 22/11/2023 | 195,23 |
| INW0280 | E 43 2839793 | 60503 | 23/11/2023 | 293,47 | IOO5D06 | E 43 2683112 | 75870 | 07/10/2023 | 293,47 | QUB7D32 | P 43 302363 | 73400 | 23/11/2023 | 130,16 | QUC8299 | P 43 279250 | 55500 | 23/11/2023 | 130,16 |
| IOS0922 | C 00 1198485 | 65300 | 23/11/2023 | 195,23 | IOS8I52 | E 43 2835262 | 60503 | 23/11/2023 | 293,47 | QUC8A91 | P 43 290299 | 72930 | 23/11/2023 | 130,16 | QUH4D16 | E 43 2838811 | 75870 | 23/11/2023 | 293,47 |
| IPB5100 | P 43 164945 | 57463 | 23/11/2023 | 130,16 | ISH6729 | Z 43 008591 | 55412 | 22/11/2023 | 195,23 | QUJ0A92 | C 00 1199220 | 60501 | 23/11/2023 | 293,47 | QUK5D41 | E 43 2834712 | 75870 | 22/11/2023 | 293,47 |
| ISW8C04 | E 43 2839624 | 74550 | 23/11/2023 | 130,16 | ITM3B37 | E 43 2839721 | 75870 | 23/11/2023 | 293,47 | QUOZ2A31 | C 00 1199558 | 55500 | 22/11/2023 | 130,16 | QUP4G98 | E 43 2833186 | 74550 | 22/11/2023 | 130,16 |
| IUD8C05 | E 43 2642391 | 74550 | 23/09/2023 | 130,16 | IUL6D70 | C 00 1206202 | 76331 | 23/11/2023 | 293,47 | QUX5I39 | P 43 295993 | 55500 | 22/11/2023 | 130,16 | QUY1A63 | E 43 2832670 | 74550 | 22/11/2023 | 130,16 |
| IUL6D70 | C 00 1204524 | 73662 | 23/11/2023 | 293,47 | IXL9D77 | P 43 288362 | 54526 | 22/11/2023 | 195,23 | QUY9835 | E 43 2833582 | 75870 | 22/11/2023 | 293,47 | QWZ2A42 | P 43 290270 | 72930 | 22/11/2023 | 130,16 |
| IWN5415 | E 43 2839204 | 60503 | 23/11/2023 | 293,47 | IJA05B99 | P 43 290293 | 72930 | 22/11/2023 | 130,16 | QUZ9D75 | C 00 1206286 | 76332 | 22/11/2023 | 293,47 | QWT6C47 | E 43 2832507 | 74630 | 22/11/2023 | 195,23 |
| IZW5J63 | E 43 2838701 | 57463 | 23/11/2023 | 130,16 | JAR6E09 | P 43 164122 | 57463 | 23/11/2023 | 130,16 | QWV7H09 | P 43 295995 | 55500 | 22/11/2023 | 130,16 | QWX2F21 | P 43 288346 | 55920 | 22/11/2023 | 130,16 |
| JAZ5I51 | P 43 260480 | 55500 | 22/11/2023 | 130,16 | JAS9G30 | P 43 321659 | 55500 | 22/11/2023 | 130,16 | QWZOC13 | E 43 2832572 | 75870 | 22/11/2023</ | | | | | | |

ÓRGÃO AUTUADOR: 264770

EDITAL DE NOTIFICAÇÃO DE PENALIDADE PELO COMETIMENTO DE INFRAÇÃO DE TRÂNSITO

O Secretário de Transportes e Mobilidade Urbana, considerando o disposto nos artigos 24, 281, 282 e seus respectivos incisos da Lei Federal nº 9503/97 - Código de Trânsito Brasileiro - CTB, torna público, de acordo com a Resolução CONTRAN 619/2016 a relação de AUTOS DE INFRAÇÃO DE TRÂNSITO (AIT) validados e processados no lote número: NGW647701447 do dia 25/03/2024.

A partir da data desta publicação, o proprietário pode APRESENTAR O RECURSO NA JARI até dia 29/04/2024. Caso não esteja corretamente relacionada a infração ocorrida, apresente RECURSO NA JARI, de acordo com a legislação vigente.

DOCUMENTAÇÃO NECESSÁRIA PARA ENTRADA DE RECURSO JARI (Entrega pessoalmente ou via Correios):

-Cópia da Notificação da penalidade (Disponível para retirada no FACIL STMU);

-Cópia do documento do veículo;

-Cópia da CNH ou Permissão para Dirigir;

-Documento de identificação do proprietário;

-Documentos que comprovem a argumentação do recurso JARI.

ENDEREÇO PARA PROTOCOLO DE RECURSO NA JARI:

FACIL STMU - ALAMEDA DOS LÍRIOS, 303 - PQ. CECAP (Terminal Rodoviário) - CEP 07190-012

| Placa | Auto de Infração | Código Infração | Data Infração | Valor Multa | Placa | Auto de Infração | Código Infração | Data Infração | Valor Multa |
|---------|---------------------|--------------------|------------------|----------------|---------|---------------------|--------------------|------------------|----------------|
| ABL6G11 | E 43 2911364 | 60503 | 25/11/2023 | 293,47 | ADA4222 | E 43 2887925 | 60503 | 24/11/2023 | 293,47 |
| AEY8184 | E 43 2836741 | 74550 | 24/11/2023 | 130,16 | AFR9B54 | E 43 2886484 | 75870 | 24/11/2023 | 293,47 |
| AFV2E23 | P 43 319343 | 55680 | 24/11/2023 | 195,23 | AGT6G44 | E 43 2893631 | 74550 | 24/11/2023 | 130,16 |
| AGY5B41 | P 43 315385 | 55500 | 24/11/2023 | 130,16 | AHO9931 | C 00 1206274 | 55680 | 25/11/2023 | 195,23 |
| AJI0644 | E 43 2887393 | 56732 | 24/11/2023 | 130,16 | AJO7E02 | P 43 319341 | 54521 | 24/11/2023 | 195,23 |
| AJV2H97 | P 43 164139 | 57463 | 24/11/2023 | 130,16 | AJZ3758 | P 43 283961 | 65992 | 24/11/2023 | 293,47 |
| AKV1123 | E 43 2887601 | 60503 | 24/11/2023 | 293,47 | AMB6J73 | E 43 2885976 | 75870 | 24/11/2023 | 293,47 |
| AMS5C88 | E 43 2887578 | 60503 | 24/11/2023 | 293,47 | AMT6173 | E 43 2887917 | 60503 | 24/11/2023 | 293,47 |
| ANF6C18 | E 43 2911745 | 55870 | 25/11/2023 | 293,47 | ANG7H86 | C 00 1186147 | 54870 | 24/11/2023 | 195,23 |
| ANI8185 | P 43 303319 | 55500 | 24/11/2023 | 130,16 | AOV1470 | E 43 2888222 | 75870 | 24/11/2023 | 293,47 |
| API2849 | P 43 283958 | 51851 | 24/11/2023 | 195,23 | AQC3J22 | E 43 2885977 | 75870 | 24/11/2023 | 293,47 |
| AQH0A82 | E 43 2888813 | 57463 | 24/11/2023 | 130,16 | AQH4A07 | E 43 2888819 | 57463 | 24/11/2023 | 130,16 |
| AQO8G15 | E 43 2887832 | 56732 | 24/11/2023 | 130,16 | AQW7A56 | E 43 2840803 | 57463 | 23/11/2023 | 130,16 |
| ASB8F22 | E 43 2887920 | 60503 | 24/11/2023 | 293,47 | ASF9743 | P 43 263819 | 76331 | 25/11/2023 | 293,47 |
| ASL4565 | E 43 2910382 | 56732 | 25/11/2023 | 130,16 | ASS2G47 | P 43 164957 | 57463 | 24/11/2023 | 130,16 |
| ATL8B41 | E 43 2886448 | 56732 | 24/11/2023 | 130,16 | AWJZD77 | E 43 2909827 | 56732 | 25/11/2023 | 130,16 |
| AXH2E91 | E 43 2841409 | 57463 | 23/11/2023 | 130,16 | AXI9750 | C 00 1155383 | 58191 | 25/11/2023 | 880,41 |
| AYO7790 | E 43 2908357 | 60503 | 25/11/2023 | 293,47 | AYT3662 | E 43 2887794 | 60503 | 24/11/2023 | 293,47 |
| AZF1184 | E 43 2910109 | 60503 | 25/11/2023 | 293,47 | AZF2363 | E 43 2887896 | 60503 | 24/11/2023 | 293,47 |
| AZL6C91 | E 43 2887923 | 60503 | 24/11/2023 | 293,47 | AZQ3055 | E 43 2840901 | 60503 | 23/11/2023 | 293,47 |
| AZR3131 | E 43 2841286 | 74550 | 23/11/2023 | 130,16 | AZW1B60 | C 00 1118102 | 55090 | 25/11/2023 | 130,16 |
| BAC8645 | P 43 2838057 | 57380 | 24/11/2023 | 293,47 | BAF7J31 | E 43 2887469 | 60503 | 24/11/2023 | 293,47 |
| BAJ9831 | E 43 2910593 | 60503 | 25/11/2023 | 293,47 | BBC9J17 | E 43 2911357 | 60503 | 25/11/2023 | 293,47 |
| BBW1H35 | E 43 2887094 | 75870 | 24/11/2023 | 293,47 | BBW7G77 | E 43 2887511 | 56732 | 24/11/2023 | 130,16 |
| BCD0422 | E 43 2888669 | 57463 | 24/11/2023 | 130,16 | BCD2G36 | E 43 2840973 | 75870 | 23/11/2023 | 293,47 |
| BCN9A66 | P 43 315381 | 55920 | 24/11/2023 | 130,16 | BDE5H39 | E 43 2840804 | 57463 | 23/11/2023 | 130,16 |
| BEQ9140 | E 43 2913949 | 57463 | 25/11/2023 | 130,16 | BEZ6I08 | P 43 164954 | 57463 | 24/11/2023 | 130,16 |
| BF15750 | E 43 2909375 | 60503 | 25/11/2023 | 293,47 | BFJ4D95 | E 43 2909826 | 60503 | 25/11/2023 | 293,47 |
| BFZ7846 | E 43 2886271 | 75870 | 24/11/2023 | 293,47 | BGQ5402 | E 43 2906208 | 75870 | 25/11/2023 | 293,47 |
| BGT0616 | P 43 283957 | 51851 | 24/11/2023 | 195,23 | BGZ0B60 | E 43 2887988 | 60503 | 24/11/2023 | 293,47 |
| BISZJ17 | E 43 2914403 | 57463 | 25/11/2023 | 130,16 | BIV4147 | E 43 2887053 | 75870 | 24/11/2023 | 293,47 |
| BJG5210 | E 43 2840469 | 60503 | 23/11/2023 | 293,47 | BJM3G06 | C 00 1164163 | 53800 | 25/11/2023 | 130,16 |
| BKU5E02 | E 43 2839934 | 74550 | 23/11/2023 | 130,16 | BKY1927 | E 43 2887894 | 60503 | 24/11/2023 | 293,47 |
| BLA1548 | E 43 2911889 | 56732 | 25/11/2023 | 130,16 | BLL7445 | P 43 283964 | 51851 | 24/11/2023 | 195,23 |
| BLL7445 | P 43 283965 | 65992 | 24/11/2023 | 293,47 | BMM0476 | E 43 2887342 | 60503 | 24/11/2023 | 293,47 |
| BOM4862 | E 43 2840457 | 60503 | 23/11/2023 | 293,47 | BOS6G64 | E 43 2910674 | 60503 | 25/11/2023 | 293,47 |
| BOU9895 | E 43 2887536 | 60503 | 24/11/2023 | 293,47 | BPB0144 | P 43 319353 | 55680 | 24/11/2023 | 195,23 |
| BPQ7535 | E 43 2909622 | 60503 | 25/11/2023 | 293,47 | BPQ7F55 | E 43 2906439 | 60503 | 25/11/2023 | 293,47 |
| BPT0474 | C 00 1204681 | 57380 | 25/11/2023 | 293,47 | BPT3215 | E 43 2887028 | 75870 | 24/11/2023 | 293,47 |
| BQH3989 | E 43 2836371 | 74550 | 24/11/2023 | 130,16 | BQJ0592 | E 43 2887145 | 75870 | 24/11/2023 | 293,47 |
| BRC5F20 | E 43 2909185 | 60503 | 25/11/2023 | 293,47 | BRO5834 | E 43 2887795 | 60503 | 24/11/2023 | 293,47 |
| BRQ7409 | C 00 1211128 | 58196 | 24/11/2023 | 880,41 | BSJ7873 | E 43 2887431 | 60503 | 24/11/2023 | 293,47 |
| BST9299 | C 00 880766 | 76173 | 24/11/2023 | 5.869,40 | BSZ3J97 | E 43 2836944 | 74550 | 24/11/2023 | 130,16 |
| BSZ4144 | E 43 2887438 | 60503 | 24/11/2023 | 293,47 | BSZ8I35 | E 43 2910051 | 60503 | 25/11/2023 | 293,47 |
| BT04128 | E 43 2888552 | 57463 | 24/11/2023 | 130,16 | BTR5798 | E 43 2840343 | 75870 | 23/11/2023 | 293,47 |
| BTZ5D52 | P 43 299349 | 55500 | 24/11/2023 | 130,16 | BUA8643 | E 43 2836295 | 74550 | 24/11/2023 | 130,16 |
| BUN8313 | E 43 2836659 | 74550 | 24/11/2023 | 130,16 | BVJ5545 | E 43 2903497 | 75870 | 25/11/2023 | 293,47 |
| BVQ0D39 | E 43 2888000 | 56732 | 24/11/2023 | 130,16 | BVT1C51 | E 43 2836265 | 60503 | 24/11/2023 | 293,47 |
| BWH3827 | E 43 2913514 | 57463 | 25/11/2023 | 130,16 | BWW3G13 | Z 43 008674 | 55412 | 24/11/2023 | 195,23 |
| BWV5E07 | E 43 2887160 | 75870 | 24/11/2023 | 293,47 | BWW3190 | E 43 2887065 | 75870 | 24/11/2023 | 293,47 |
| BXN1612 | E 43 2908546 | 60503 | 25/11/2023 | 293,47 | BXS8944 | E 43 2840638 | 75870 | 23/11/2023 | 293,47 |
| BXZ2855 | E 43 2903752 | 75870 | 25/11/2023 | 293,47 | BYI7D87 | P 43 307391 | 55500 | 24/11/2023 | 130,16 |
| BYM9U45 | E 43 2887253 | 75870 | 24/11/2023 | 293,47 | BYN2385 | E 43 2887059 | 75870 | 24/11/2023 | 293,47 |
| BYT2H84 | E 43 2887214 | 75870 | 24/11/2023 | 293,47 | BYP8A05 | E 43 2887008 | 75870 | 24/11/2023 | 293,47 |
| BYW7725 | E 43 2887078 | 75870 | 24/11/2023 | 293,47 | BZB0I39 | E 43 2887524 | 60503 | 24/11/2023 | 293,47 |
| BZB1190 | E 43 2887124 | 75870 | 24/11/2023 | 293,47 | BZB1190 | E 43 2886990 | 75870 | 24/11/2023 | 293,47 |
| BZD4344 | E 43 2887298 | 60503 | 24/11/2023 | 293,47 | BZF8G73 | E 43 2888342 | 75870 | 24/11/2023 | 293,47 |
| BZL2891 | E 43 2840868 | 75870 | 23/11/2023 | 293,47 | BZR0247 | E 43 2906479 | 60503 | 25/11/2023 | 293,47 |
| CAF4921 | E 43 2886908 | 75870 | 24/11/2023 | 293,47 | CAF4921 | E 43 2886206 | 75870 | 24/11/2023 | 293,47 |
| CAU5054 | E 43 2887166 | 75870 | 24/11/2023 | 293,47 | CAX5092 | E 43 2909206 | 60503 | 25/11/2023 | 293,47 |
| CBF7087 | E 43 2888653 | 57463 | 24/11/2023 | 130,16 | CB14727 | E 43 2840929 | 75870 | 23/11/2023 | 293,47 |
| CBL1106 | E 43 2886985 | 75870 | 24/11/2023 | 293,47 | CCA0241 | E 43 2886775 | 75870 | 24/11/2023 | 293,47 |
| CCC9178 | E 43 2910378 | 60503 | 25/11/2023 | 293,47 | CCF0075 | E 43 2911825 | 60503 | 25/11/2023 | 293,47 |
| CCU0768 | E 43 2904798 | 75870 | 25/11/2023 | 293,47 | CDC9165 | E 43 2836894 | 74550 | 24/11/2023 | 130,16 |
| CDG0347 | C 00 880767 | 76173 | 24/11/2023 | 5.869,40 | CDI7C32 | E 43 2887990 | 60503 | 24/11/2023 | 293,47 |
| CDP7E78 | E 43 2836837 | 74630 | 24/11/2023 | 195,23 | CDQ0A79 | E 43 2906626 | 60503 | 25/11/2023 | 293,47 |
| CDU4H64 | P 43 283950 | 51851 | 24/11/2023 | 195,23 | CDU4H64 | P 43 283951 | 76331 | 24/11/2023 | 293,47 |
| CDX6173 | E 43 2887401 | 56732 | 24/11/2023 | 130,16 | CEJ1066 | E 43 2910123 | 56732 | 25/11/2023 | 130,16 |
| CEM6626 | P 43 319336 | 55680 | 24/11/2023 | 195,23 | CFB7585 | E 43 2888186 | 75870 | 24/11/2023 | 293,47 |
| CFC1531 | P 43 283976 | 76331 | 24/11/2023 | 293,47 | CFC1531 | P 43 283977 | 65992 | 24/11/2023 | 293,47 |
| CF06D02 | E 43 2906740 | 75870 | 25/11/2023 | 293,47 | CFQ4085 | E 43 2836828 | 74550 | 24/11/2023 | 130,16 |
| CFW1037 | E 43 2840858 | 75870 | 23/11/2023 | 293,47 | CFW1131 | E 43 2888192 | 75870 | 24/11/2023 | 293,47 |
| CFW1131 | E 43 2912467 | 75870 | 25/11/2023 | 293,47 | CFW5010 | E 43 2910114 | 60503 | 25/11/2023 | 293,47 |
| CGL2177 | E 43 2913359 | 57463 | 25/11/2023 | 130,16 | CGO6J95 | Z 43 008696 | 55412 | 24/11/2023 | 195,23 |
| CGP0661 | E 43 2910862 | 60503 | 25/11/2023 | 293,47 | CHA6D78 | C 00 1178582 | 55500 | 24/11/2023 | 130,16 |
| CHC0C80 | E 43 2839899 | 60503 | 23/11/2023 | 293,47 | CHH5J09 | P 43 319339 | 55500 | 24/11/2023 | 130,16 |
| CHR6J54 | E 43 2885733 | 75870 | 24/11/2023 | 293,47 | CHW2148 | E 43 2887821 | 60503 | 24/11/2023 | 293,47 |
| CIG0D99 | C 00 1205008 | 65300 | 25/11/2023 | 195,23 | CIG0D99 | C 00 1205007 | 51851 | 25/11/2023 | 195,23 |
| CIH8008 | E 43 2836576 | 74550 | 24/11/2023 | 130,16 | CI07587 | E 43 2888253 | 75870 | 24/11/2023 | 293,47 |
| CIR7G36 | E 43 2906517 | 60503 | 25/11/2023 | 293,47 | CIS2954 | E 43 2840082 | 75870 | 23/11/2023 | 293,47 |
| CJA7042 | E 43 2903750 | 75870 | 25/11/2023 | 293,47 | CJM6E81 | E 43 2887021 | 75870 | 24/11/2023 | 293,47 |
| CJP3C90 | E 43 2903491 | 75870 | 25/11/2023 | 293,47 | CJR4913 | E 43 2911895 | 60503 | 25/11/2023 | 293,47 |
| CJT0A62 | E 43 2836329 | 60503 | 24/11/2023 | 293,47 | CJX1640 | C 00 1205005 | 66532 | 25/11/2023 | 195,23 |
| CKI0678 | E 43 2836270 | 74550 | 24/11/2023 | 130,16 | CKU7C48 | E 43 2841231 | 60503 | 23/11/2023 | 293,47 |
| CLE0C53 | E 43 2909787 | 60503 | 25/11/2023 | 293,47 | CLE4G92 | E 43 2886189 | 75870 | 24/11/2023 | 293,47 |
| CLF8260 | E 43 2885981 | 75870 | 24/11/2023 | 293,47 | CLL9783 | E 43 2885993 | 75870 | 24/11/2023 | 293,47 |
| CLR2342 | E 43 2906822 | 75870 | 25/11/2023 | 293,47 | CLT1J83 | E 43 2913530 | 57463 | 25/11/2023 | 130,16 |
| CLU7A76 | E 43 2836642 | 74550 | 24/11/2023 | 130,16</ | | | | | |

| | | | | | | | | | | | | | | | | | | | |
|---------|--------------|-------|------------|--------|---------|--------------|-------|------------|--------|----------|--------------|-------|------------|--------|---------|--------------|-------|------------|--------|
| DUI6G81 | E 43 2910002 | 60503 | 25/11/2023 | 293,47 | DUI5108 | E 43 2836858 | 74550 | 24/11/2023 | 130,16 | EMP3A66 | E 43 2909064 | 60503 | 25/11/2023 | 293,47 | EMP3B53 | E 43 2840451 | 60503 | 23/11/2023 | 293,47 |
| DUM0016 | C 00 1116651 | 76332 | 25/11/2023 | 293,47 | DUM2787 | E 43 2909431 | 56732 | 25/11/2023 | 130,16 | EMR2160 | E 43 2888261 | 75870 | 24/11/2023 | 293,47 | EMR2D50 | E 43 2836304 | 60503 | 24/11/2023 | 293,47 |
| DUM4575 | E 43 2886799 | 75870 | 24/11/2023 | 293,47 | DUM4916 | E 43 2911362 | 60503 | 25/11/2023 | 293,47 | EMV2D55 | E 43 2836761 | 74550 | 24/11/2023 | 130,16 | EMZ2270 | E 43 2836859 | 74630 | 24/11/2023 | 195,23 |
| DUO3H54 | E 43 2887449 | 56732 | 24/11/2023 | 130,16 | DUO8Q40 | E 43 2887880 | 60503 | 24/11/2023 | 293,47 | EMZ2270 | E 43 2836761 | 74550 | 24/11/2023 | 130,16 | ENE1A29 | P 43 313307 | 55500 | 24/11/2023 | 130,16 |
| DUI6D24 | C 00 1206458 | 72340 | 25/11/2023 | 130,16 | DUUE671 | E 43 2910487 | 60503 | 25/11/2023 | 293,47 | ENET1253 | E 43 2836951 | 74630 | 24/11/2023 | 195,23 | ENGOF81 | P 43 303320 | 55500 | 24/11/2023 | 130,16 |
| DUX1G51 | E 43 2836932 | 74550 | 24/11/2023 | 130,16 | DUZ6G20 | E 43 2840056 | 75870 | 23/11/2023 | 293,47 | ENI3F96 | P 43 313313 | 55500 | 24/11/2023 | 130,16 | ENI9248 | E 43 2840087 | 75870 | 23/11/2023 | 293,47 |
| DVB8194 | E 43 2841291 | 74550 | 23/11/2023 | 130,16 | DVC3696 | P 43 164144 | 51851 | 24/11/2023 | 195,23 | ENQ3H68 | E 43 2840398 | 75870 | 23/11/2023 | 293,47 | ENQ3H68 | E 43 2887237 | 75870 | 24/11/2023 | 293,47 |
| DVC3696 | E 43 2888695 | 57463 | 24/11/2023 | 130,16 | DVD6B43 | P 43 283991 | 55500 | 24/11/2023 | 130,16 | ENQ3H72 | E 43 2836705 | 74550 | 24/11/2023 | 130,16 | ENTOF57 | E 43 2906738 | 75870 | 25/11/2023 | 293,47 |
| DVJ7591 | E 43 2910390 | 56732 | 25/11/2023 | 130,16 | DVM5E96 | P 43 307397 | 55500 | 24/11/2023 | 130,16 | ENV6885 | E 43 2841272 | 60503 | 23/11/2023 | 293,47 | ENZ1A15 | C 00 1118103 | 53800 | 25/11/2023 | 130,16 |
| DVM9608 | E 43 2887373 | 60503 | 24/11/2023 | 293,47 | DVS4163 | E 43 2841096 | 60503 | 23/11/2023 | 293,47 | ENZ1F66 | E 43 2839868 | 74550 | 23/11/2023 | 130,16 | ENZ1J19 | C 00 1206931 | 55680 | 25/11/2023 | 195,23 |
| DWD9J60 | E 43 2911198 | 60503 | 25/11/2023 | 293,47 | DWH6B07 | E 43 2841139 | 74550 | 23/11/2023 | 130,16 | EOC3I93 | E 43 2887855 | 60503 | 24/11/2023 | 293,47 | EOC4D13 | E 43 2836413 | 74550 | 24/11/2023 | 130,16 |
| DWK9525 | E 43 2836465 | 74550 | 24/11/2023 | 130,16 | DWK9525 | E 43 2836463 | 74550 | 24/11/2023 | 130,16 | EOD2E96 | E 43 2887546 | 56732 | 24/11/2023 | 130,16 | EOF7D57 | E 43 2841235 | 60503 | 23/11/2023 | 293,47 |
| DWM5B84 | E 43 2887398 | 56732 | 24/11/2023 | 130,16 | DWN4G12 | C 00 1211126 | 57200 | 24/11/2023 | 195,23 | EOF8B05 | E 43 2887042 | 75870 | 24/11/2023 | 293,47 | EOK3F67 | E 43 2909902 | 60503 | 25/11/2023 | 293,47 |
| DWN4G12 | E 43 2840005 | 75870 | 23/11/2023 | 293,47 | DWN7752 | E 43 2836315 | 60503 | 24/11/2023 | 293,47 | EOM9C62 | P 43 321677 | 55680 | 24/11/2023 | 195,23 | EOQ2629 | E 43 2887936 | 60503 | 24/11/2023 | 293,47 |
| DWO1696 | E 43 2910386 | 56732 | 25/11/2023 | 130,16 | DWQ7548 | E 43 2887074 | 75870 | 24/11/2023 | 293,47 | EOS0514 | E 43 2887290 | 60503 | 24/11/2023 | 293,47 | EOV3E06 | E 43 2836864 | 74550 | 24/11/2023 | 130,16 |
| DWS5855 | E 43 2840243 | 74630 | 23/11/2023 | 195,23 | DWS6B53 | E 43 2887922 | 60503 | 24/11/2023 | 293,47 | EOX9920 | P 43 263811 | 76331 | 24/11/2023 | 293,47 | EPD1A03 | E 43 2887112 | 75870 | 24/11/2023 | 293,47 |
| DWS9A12 | C 00 1186778 | 76332 | 24/11/2023 | 293,47 | DWZ5871 | E 43 2887859 | 60503 | 24/11/2023 | 293,47 | EPU0J57 | E 43 2911900 | 60503 | 25/11/2023 | 293,47 | EPZ2645 | P 43 164961 | 73662 | 24/11/2023 | 130,16 |
| DWZ5871 | E 43 2836830 | 74550 | 24/11/2023 | 130,16 | DWZ6G29 | E 43 2887480 | 56732 | 24/11/2023 | 130,16 | EPZ0202 | P 43 284001 | 55500 | 24/11/2023 | 130,16 | EPZ3357 | C 00 1164161 | 54870 | 25/11/2023 | 195,23 |
| DXB7H70 | E 43 2839797 | 60503 | 23/11/2023 | 293,47 | DXH2730 | E 43 2909374 | 60503 | 25/11/2023 | 293,47 | EPZ4470 | E 43 2886232 | 75870 | 24/11/2023 | 293,47 | EPZ9H48 | E 43 2887670 | 60503 | 24/11/2023 | 293,47 |
| DXH5039 | Z 43 008698 | 55412 | 24/11/2023 | 195,23 | DXH8B07 | E 43 2836618 | 74550 | 24/11/2023 | 130,16 | EQC2I88 | E 43 2836321 | 56732 | 24/11/2023 | 130,16 | EQD6427 | E 43 2903749 | 75870 | 25/11/2023 | 293,47 |
| DXK0429 | E 43 2887863 | 60503 | 24/11/2023 | 293,47 | DXM1151 | E 43 2840345 | 75870 | 23/11/2023 | 293,47 | EQEC810 | E 43 2837021 | 74550 | 25/11/2023 | 130,16 | EQE8C10 | E 43 2836893 | 74550 | 24/11/2023 | 130,16 |
| DXM1332 | E 43 2836651 | 74550 | 24/11/2023 | 130,16 | DXP5314 | E 43 2836934 | 74550 | 24/11/2023 | 130,16 | EQG1E87 | E 43 2903753 | 75870 | 25/11/2023 | 293,47 | EQG3E05 | E 43 2908756 | 60503 | 25/11/2023 | 293,47 |
| DXT3F41 | E 43 2836693 | 74550 | 24/11/2023 | 130,16 | DXZ8C98 | E 43 2836669 | 74550 | 24/11/2023 | 130,16 | EQH0I69 | E 43 2887727 | 56732 | 24/11/2023 | 130,16 | EQH5B24 | E 43 2839770 | 60503 | 23/11/2023 | 293,47 |
| DYC9477 | C 00 1206802 | 53800 | 25/11/2023 | 130,16 | DYD6221 | E 43 2886679 | 60503 | 24/11/2023 | 293,47 | EQI5559 | E 43 2887456 | 56732 | 24/11/2023 | 130,16 | EQK4194 | E 43 2905890 | 75870 | 25/11/2023 | 293,47 |
| DYF6112 | E 43 2887471 | 60503 | 24/11/2023 | 293,47 | DYF8565 | C 00 1084488 | 51851 | 24/11/2023 | 195,23 | EQL5B76 | C 00 1204876 | 76332 | 24/11/2023 | 293,47 | EQM0425 | E 43 2887612 | 60503 | 24/11/2023 | 293,47 |
| DYG5J96 | E 43 2887924 | 60503 | 24/11/2023 | 293,47 | DYG8038 | E 43 2911281 | 60503 | 25/11/2023 | 293,47 | EQN6G84 | E 43 2841095 | 74550 | 23/11/2023 | 130,16 | EQO9D25 | E 43 2840412 | 60503 | 23/11/2023 | 293,47 |
| DYH4G67 | E 43 2906860 | 75870 | 25/11/2023 | 293,47 | DYH9I99 | E 43 2908733 | 56732 | 25/11/2023 | 130,16 | EQRO553 | C 00 1099042 | 60501 | 25/11/2023 | 293,47 | EQR6820 | E 43 2887138 | 75870 | 24/11/2023 | 293,47 |
| DYI6A09 | E 43 2909479 | 56732 | 25/11/2023 | 130,16 | DYJ0654 | E 43 2840413 | 60503 | 23/11/2023 | 293,47 | EQU2H08 | P 43 263810 | 76331 | 24/11/2023 | 293,47 | EQR7I73 | P 43 321684 | 55680 | 24/11/2023 | 195,23 |
| DYJ6770 | E 43 2887177 | 75870 | 24/11/2023 | 293,47 | DYL5C45 | E 43 2910889 | 60503 | 25/11/2023 | 293,47 | EQV4377 | E 43 2836432 | 74550 | 24/11/2023 | 130,16 | EQV8878 | E 43 2836457 | 74550 | 24/11/2023 | 130,16 |
| DYS8C82 | E 43 2887410 | 56732 | 24/11/2023 | 130,16 | DYU2J13 | E 43 2836757 | 74550 | 24/11/2023 | 130,16 | EQZ5A02 | P 43 299348 | 60501 | 24/11/2023 | 293,47 | EQZ9945 | E 43 2841234 | 56732 | 23/11/2023 | 130,16 |
| DYX7J06 | E 43 2836429 | 74550 | 24/11/2023 | 130,16 | DYY8H72 | E 43 2836572 | 74550 | 24/11/2023 | 130,16 | ERE1040 | E 43 2887191 | 75870 | 24/11/2023 | 293,47 | ERE6D84 | E 43 2906543 | 60503 | 25/11/2023 | 293,47 |
| DZA3673 | E 43 2911903 | 60503 | 25/11/2023 | 293,47 | DZA4034 | E 43 2840513 | 56732 | 23/11/2023 | 130,16 | ERE7E90 | E 43 2836587 | 74630 | 24/11/2023 | 195,23 | ERG7950 | C 00 1113942 | 55500 | 24/11/2023 | 130,16 |
| DZC7F63 | E 43 2886532 | 75870 | 24/11/2023 | 293,47 | DZD4489 | P 43 168243 | 73662 | 24/11/2023 | 130,16 | ERG9438 | E 43 2836892 | 74550 | 24/11/2023 | 130,16 | ERJ5095 | C 00 1206930 | 55500 | 25/11/2023 | 130,16 |
| DZD7085 | E 43 2887900 | 60503 | 24/11/2023 | 293,47 | DZG6026 | E 43 2840968 | 75870 | 23/11/2023 | 293,47 | ERJ5E62 | E 43 2911057 | 56732 | 25/11/2023 | 130,16 | ERK8A61 | E 43 2887327 | 60503 | 24/11/2023 | 293,47 |
| DZH4404 | E 43 2836439 | 60503 | 24/11/2023 | 293,47 | DZH8G89 | E 43 2887050 | 75870 | 24/11/2023 | 293,47 | ERN8B93 | E 43 2836338 | 60503 | 23/11/2023 | 293,47 | ERQ7915 | E 43 2914168 | 57463 | 25/11/2023 | 130,16 |
| DZL1H16 | E 43 2908539 | 60503 | 25/11/2023 | 293,47 | DZL2I82 | E 43 2841202 | 74550 | 23/11/2023 | 130,16 | ERV1011 | E 43 2836490 | 74630 | 24/11/2023 | 195,23 | ESC2502 | E 43 2910770 | 60503 | 25/11/2023 | 293,47 |
| DZL9977 | E 43 2836663 | 74550 | 24/11/2023 | 130,16 | DZM3580 | E 43 2836889 | 74550 | 24/11/2023 | 130,16 | ESC8215 | E 43 2887619 | 60503 | 24/11/2023 | 293,47 | ESE4206 | E 43 2887102 | 75870 | 24/11/2023 | 293,47 |
| DZM9647 | E 43 2836874 | 74550 | 23/11/2023 | 130,16 | DZO6A49 | E 43 2885704 | 75870 | 24/11/2023 | 293,47 | ESF4832 | E 43 2885634 | 75870 | 24/11/2023 | 293,47 | ESH4C02 | C 00 1211130 | 60501 | 24/11/2023 | 293,47 |
| DZP5165 | E 43 2909118 | 56732 | 25/11/2023 | 130,16 | DZS1335 | E 43 2909435 | 56732 | 25/11/2023 | 130,16 | ESIO424 | E 43 2911017 | 60503 | 25/11/2023 | 293,47 | ESL6E86 | E 43 2887965 | 60503 | 24/11/2023 | 293,47 |
| DZT9A62 | E 43 2841021 | 56732 | 23/11/2023 | 130,16 | DZW2J11 | E 43 2887454 | 56732 | 24/11/2023 | 130,16 | ESL6E86 | E 43 2840084 | 75870 | 23/11/2023 | 293,47 | ESP0C62 | E 43 2841046 | 74630 | 23/11/2023 | 195,23 |
| DZX1184 | E 43 2887598 | 60503 | 24/11/2023 | 293,47 | DZY4D52 | E 43 2887204 | 75870 | 24/11/2023 | 293,47 | ESW8A48 | E 43 2839774 | 56732 | 23/11/2023 | 130,16 | ETA4G22 | P 43 313306 | 55500 | 24/11/2023 | 130,16 |
| EAC8855 | P 43 283962 | 51851 | 24/11/2023 | 195,23 | EAE3769 | P 43 321686 | 54521 | 24/11/2023 | 195,23 | ETD1877 | E 43 2836436 | 60503 | 24/11/2023 | 293,47 | ETH6C42 | E 43 2836485 | 74550 | 24/11/2023 | 130,16 |
| EAF4895 | E 43 2911320 | 60503 | 25/11/2023 | 293,47 | EAM7C61 | E 43 2887573 | 56732 | 24/11/2023 | 130,16 | ETI1C01 | E 43 2839823 | 60503 | 23/11/2023 | 293,47 | ETJ4856 | E 43 2887136 | 75870 | 24/11/2023 | 293,47 |
| EAZ7C18 | E 43 2836580 | 74550 | 24/11/2023 | 130,16 | EAZ9082 | E 43 2836571 | 74550 | 24/11/2023 | 130,16 | ETJ4C39 | P 43 266706 | 55840 | 24/11/2023 | 88,38 | ETJ3901 | E 43 2885969 | 75870 | 24/11/2023 | 293,47 |
| EBD7727 | E 43 2886209 | 75870 | 24/11/2023 | 293,47 | | | | | | | | | | | | | | | |

| | | | | | | | | | | | | | | | | | | | |
|---------|--------------|-------|------------|--------|---------|--------------|-------|------------|--------|---------|--------------|-------|------------|--------|---------|--------------|-------|------------|--------|
| FDF6C32 | E 43 2836886 | 74550 | 24/11/2023 | 130,16 | FDF8H18 | C 00 1113941 | 55500 | 24/11/2023 | 130,16 | FRJ4D94 | E 43 2836641 | 74550 | 24/11/2023 | 130,16 | FRL3J22 | E 43 2914626 | 57463 | 25/11/2023 | 130,16 |
| FDG161 | E 43 2887631 | 60503 | 24/11/2023 | 293,47 | FDH3093 | E 43 2886668 | 56732 | 24/11/2023 | 130,16 | FRN4G08 | E 43 2910056 | 60503 | 25/11/2023 | 293,47 | FRP1H45 | E 43 2887039 | 75870 | 24/11/2023 | 293,47 |
| FDH3282 | E 43 2887371 | 60412 | 24/11/2023 | 195,23 | FDI9177 | E 43 2887827 | 60503 | 24/11/2023 | 293,47 | FRQ4204 | E 43 2886669 | 56732 | 24/11/2023 | 130,16 | FRQ8H13 | P 43 263821 | 60412 | 25/11/2023 | 195,23 |
| FDJ6411 | E 43 2911257 | 60503 | 25/11/2023 | 293,47 | FDN5G85 | C 00 1118078 | 55500 | 25/11/2023 | 130,16 | FRR4901 | C 00 1157053 | 55500 | 25/11/2023 | 130,16 | FRT7D89 | E 43 2910024 | 60503 | 25/11/2023 | 293,47 |
| FDP5C38 | E 43 2909126 | 60503 | 25/11/2023 | 293,47 | FDD6579 | E 43 2909913 | 60503 | 25/11/2023 | 293,47 | FRU0284 | E 43 2839919 | 60503 | 23/11/2023 | 293,47 | FRU7929 | E 43 2836591 | 74550 | 24/11/2023 | 130,16 |
| FDQ6F60 | E 43 2885695 | 75870 | 24/11/2023 | 293,47 | FDR1550 | E 43 2836839 | 74550 | 24/11/2023 | 130,16 | FRV6F38 | E 43 2887604 | 60503 | 24/11/2023 | 293,47 | FRY5791 | E 43 2887117 | 75870 | 24/11/2023 | 293,47 |
| FDR1550 | E 43 2836569 | 74550 | 24/11/2023 | 130,16 | FDV7H71 | E 43 2886231 | 75870 | 24/11/2023 | 293,47 | FS45C93 | E 43 2840370 | 75870 | 23/11/2023 | 293,47 | FSB1187 | C 00 1080963 | 54521 | 25/11/2023 | 195,23 |
| FDX5D04 | P 43 034359 | 60501 | 24/11/2023 | 293,47 | FDX9034 | E 43 2887914 | 60503 | 24/11/2023 | 293,47 | FSB4678 | E 43 2887300 | 60503 | 24/11/2023 | 293,47 | FSF1C74 | E 43 2836428 | 60503 | 24/11/2023 | 293,47 |
| FE87F28 | E 43 2910177 | 60503 | 25/11/2023 | 293,47 | FEF1605 | E 43 2887429 | 60503 | 24/11/2023 | 293,47 | FSI6D80 | C 00 1199934 | 55500 | 25/11/2023 | 130,16 | FSK0C95 | E 43 2908552 | 60503 | 25/11/2023 | 293,47 |
| FEJ8H61 | E 43 2840713 | 75870 | 23/11/2023 | 293,47 | FEK8675 | Z 43 008779 | 55412 | 24/11/2023 | 195,23 | FSN1183 | E 43 2910533 | 60503 | 25/11/2023 | 293,47 | FSN3389 | E 43 2886014 | 75870 | 24/11/2023 | 293,47 |
| FEM5E08 | E 43 2887297 | 60503 | 24/11/2023 | 293,47 | FET8F56 | E 43 2904867 | 75870 | 25/11/2023 | 293,47 | FSQ1C77 | C 00 1178583 | 55500 | 25/11/2023 | 130,16 | FSR4865 | E 43 2840376 | 75870 | 23/11/2023 | 293,47 |
| FEV6J63 | E 43 2911897 | 56732 | 25/11/2023 | 130,16 | FEW1E23 | E 43 2887883 | 60503 | 24/11/2023 | 293,47 | FSR5A52 | E 43 2836706 | 74550 | 24/11/2023 | 130,16 | FSR6H55 | E 43 2910600 | 60503 | 25/11/2023 | 293,47 |
| FEW6114 | E 43 2887211 | 75870 | 24/11/2023 | 293,47 | FEW7D15 | C 00 1201178 | 54100 | 24/11/2023 | 130,16 | FST5H64 | P 43 283995 | 55500 | 24/11/2023 | 130,16 | FSU5903 | E 43 2840062 | 74550 | 23/11/2023 | 130,16 |
| FEX3D18 | E 43 2887226 | 75870 | 24/11/2023 | 293,47 | FEY7G97 | E 43 2836971 | 74550 | 24/11/2023 | 130,16 | FSU6034 | E 43 2887828 | 60503 | 24/11/2023 | 293,47 | FSV6011 | Z 43 008676 | 55412 | 24/11/2023 | 195,23 |
| FEZ9F59 | E 43 2887972 | 60503 | 24/11/2023 | 293,47 | FFA1757 | P 43 332302 | 55500 | 24/11/2023 | 130,16 | FSV7762 | E 43 2840149 | 75870 | 23/11/2023 | 293,47 | FSW8799 | E 43 2840333 | 75870 | 23/11/2023 | 293,47 |
| FFA1757 | P 43 332303 | 72930 | 24/11/2023 | 130,16 | FFI2290 | E 43 2910379 | 56732 | 25/11/2023 | 130,16 | FSX4023 | E 43 2839809 | 74550 | 23/11/2023 | 130,16 | FTA7698 | E 43 2908535 | 60503 | 25/11/2023 | 293,47 |
| FFJ2H73 | E 43 2911346 | 60503 | 25/11/2023 | 293,47 | FFJ4H92 | E 43 2887159 | 75870 | 24/11/2023 | 293,47 | FTB6G61 | E 43 2836494 | 74630 | 24/11/2023 | 195,23 | FTD4F20 | E 43 2908571 | 60503 | 25/11/2023 | 293,47 |
| FFN4522 | E 43 2886513 | 75870 | 24/11/2023 | 293,47 | FFN5H76 | E 43 2909310 | 56732 | 25/11/2023 | 130,16 | FTE7G65 | P 43 313305 | 55500 | 24/11/2023 | 130,16 | FTJ2C40 | E 43 2836655 | 74550 | 24/11/2023 | 130,16 |
| FFP7286 | E 43 2886637 | 57463 | 24/11/2023 | 130,16 | FFT9432 | C 00 1203103 | 55500 | 24/11/2023 | 130,16 | FTO4J57 | E 43 2836554 | 74550 | 24/11/2023 | 130,16 | FTP1F35 | E 43 2908544 | 60503 | 25/11/2023 | 293,47 |
| FFT9E52 | E 43 2910866 | 60503 | 25/11/2023 | 293,47 | FFU5H43 | E 43 2836535 | 74550 | 24/11/2023 | 130,16 | FTQ7152 | E 43 2839937 | 74550 | 23/11/2023 | 130,16 | FTS8448 | E 43 2911526 | 60503 | 25/11/2023 | 293,47 |
| FFW5J26 | E 43 2840596 | 60503 | 23/11/2023 | 293,47 | FFY5B37 | E 43 2836846 | 74550 | 24/11/2023 | 130,16 | FUE1505 | P 43 164146 | 60412 | 24/11/2023 | 195,23 | FUH7137 | E 43 2836634 | 74550 | 24/11/2023 | 130,16 |
| FGA1866 | P 43 313312 | 55500 | 24/11/2023 | 130,16 | FGB9H32 | E 43 2887915 | 60503 | 24/11/2023 | 293,47 | FUI3180 | E 43 2841024 | 60412 | 23/11/2023 | 195,23 | FUN4B86 | C 00 1164162 | 54870 | 25/11/2023 | 195,23 |
| FGD2I29 | E 43 2887585 | 60503 | 24/11/2023 | 293,47 | FGE0734 | C 00 1206272 | 55680 | 25/11/2023 | 195,23 | FUN4E36 | P 43 313308 | 55500 | 24/11/2023 | 130,16 | FUP6543 | E 43 2836885 | 74550 | 24/11/2023 | 130,16 |
| FGF6A84 | E 43 2839841 | 60503 | 23/11/2023 | 293,47 | FGG2J11 | E 43 2887664 | 60503 | 24/11/2023 | 293,47 | FUP9C14 | E 43 2887364 | 60412 | 24/11/2023 | 195,23 | FUQ0E02 | E 43 2886267 | 75870 | 24/11/2023 | 293,47 |
| FGI9J54 | E 43 2909189 | 56732 | 25/11/2023 | 130,16 | FGN9437 | E 43 2836609 | 74550 | 24/11/2023 | 130,16 | FUQ1G51 | E 43 2886696 | 56732 | 24/11/2023 | 130,16 | FUQ3565 | E 43 2840625 | 74550 | 23/11/2023 | 130,16 |
| FGO8420 | P 43 283949 | 51851 | 24/11/2023 | 195,23 | FGR6121 | C 00 1206302 | 72930 | 25/11/2023 | 130,16 | FUR3551 | C 00 1210075 | 60501 | 24/11/2023 | 293,47 | FUR6834 | E 43 2887529 | 56732 | 24/11/2023 | 130,16 |
| FGR6121 | C 00 1206187 | 54522 | 25/11/2023 | 195,23 | FGR6675 | E 43 2887241 | 75870 | 24/11/2023 | 293,47 | FUU6A24 | E 43 2909119 | 60503 | 25/11/2023 | 293,47 | FUW9B25 | E 43 2836367 | 74550 | 24/11/2023 | 130,16 |
| FGR6J63 | E 43 2887441 | 60503 | 24/11/2023 | 293,47 | FGT1F87 | E 43 2904776 | 75870 | 25/11/2023 | 293,47 | FUZ0D56 | C 00 1206760 | 55500 | 24/11/2023 | 130,16 | FUZ9E85 | E 43 2886263 | 75870 | 24/11/2023 | 293,47 |
| FGV7936 | E 43 2886996 | 75870 | 24/11/2023 | 293,47 | FGV7936 | E 43 2887146 | 75870 | 24/11/2023 | 293,47 | FVA1537 | E 43 2887973 | 60503 | 24/11/2023 | 293,47 | FVA6F31 | E 43 2910103 | 60503 | 25/11/2023 | 293,47 |
| FGV8771 | E 43 2839831 | 60503 | 23/11/2023 | 293,47 | FHATJ07 | E 43 2908551 | 60503 | 25/11/2023 | 293,47 | FVB3B16 | E 43 2885711 | 75870 | 24/11/2023 | 293,47 | FVH2D61 | P 43 260493 | 76332 | 24/11/2023 | 293,47 |
| FHF7F59 | E 43 2836647 | 74550 | 24/11/2023 | 130,16 | FHG1C97 | E 43 2840905 | 56732 | 23/11/2023 | 130,16 | FVK3J66 | E 43 2886823 | 75870 | 24/11/2023 | 293,47 | FVK3J66 | E 43 2886376 | 75870 | 24/11/2023 | 293,47 |
| FHG5738 | P 43 283970 | 65992 | 24/11/2023 | 293,47 | FHG5738 | P 43 283971 | 51851 | 24/11/2023 | 195,23 | FVK3J66 | E 43 2912470 | 75870 | 25/11/2023 | 293,47 | FVK3J66 | E 43 2912011 | 75870 | 25/11/2023 | 293,47 |
| FHG5738 | P 43 283972 | 51930 | 24/11/2023 | 293,47 | FHH8746 | E 43 2836584 | 74550 | 24/11/2023 | 130,16 | FVK3J66 | E 43 2888055 | 75870 | 24/11/2023 | 293,47 | FVK3J66 | E 43 2888282 | 75870 | 24/11/2023 | 293,47 |
| FHK8J20 | E 43 2836292 | 74630 | 24/11/2023 | 195,23 | FHQ3D44 | C 00 1206927 | 55680 | 25/11/2023 | 195,23 | FVK3J66 | E 43 2906783 | 75870 | 25/11/2023 | 293,47 | FVL6E67 | E 43 2909905 | 60503 | 25/11/2023 | 293,47 |
| FHG6G46 | E 43 2836233 | 74550 | 24/11/2023 | 130,16 | FHS6225 | C 00 1206759 | 55500 | 24/11/2023 | 130,16 | FVL7101 | E 43 2904811 | 75870 | 25/11/2023 | 293,47 | FVL8E94 | E 43 2906520 | 60503 | 25/11/2023 | 293,47 |
| FHS6E18 | E 43 2887081 | 75870 | 24/11/2023 | 293,47 | FHT7G00 | E 43 2904779 | 75870 | 25/11/2023 | 293,47 | FVL8E94 | E 43 2836913 | 74550 | 24/11/2023 | 130,16 | FVM5J91 | E 43 2903007 | 75870 | 25/11/2023 | 293,47 |
| FHV1175 | E 43 2887048 | 75870 | 24/11/2023 | 293,47 | FHV6G27 | E 43 2836640 | 74550 | 24/11/2023 | 130,16 | FVN2B63 | E 43 2886503 | 75870 | 24/11/2023 | 293,47 | FVN2B63 | E 43 2905880 | 75870 | 25/11/2023 | 293,47 |
| FHW0I92 | E 43 2887600 | 60503 | 24/11/2023 | 293,47 | FHZ1764 | E 43 2887606 | 60503 | 24/11/2023 | 293,47 | FVN2E32 | E 43 2910005 | 60503 | 25/11/2023 | 293,47 | FV1E25 | E 43 2841267 | 60503 | 23/11/2023 | 293,47 |
| FHZ2486 | Z 43 008697 | 55412 | 24/11/2023 | 195,23 | FIA9566 | E 43 2841261 | 74550 | 23/11/2023 | 130,16 | FVR2676 | E 43 2888437 | 75870 | 24/11/2023 | 293,47 | FVR2J57 | E 43 2836557 | 74550 | 24/11/2023 | 130,16 |
| FID1C68 | E 43 2910121 | 56732 | 25/11/2023 | 130,16 | FIG0891 | E 43 2836453 | 74550 | 24/11/2023 | 130,16 | FVT7E13 | E 43 2840119 | 75870 | 23/11/2023 | 293,47 | FVV7F94 | E 43 2887611 | 56732 | 24/11/2023 | 130,16 |
| FIG6C38 | E 43 2888366 | 75870 | 24/11/2023 | 293,47 | FIH7747 | P 43 321683 | 55500 | 24/11/2023 | 130,16 | FVT8B03 | Z 43 008695 | 55412 | 24/11/2023 | 195,23 | FVW1018 | E 43 2909786 | 60503 | 25/11/2023 | 293,47 |
| FIK1F54 | E 43 2888005 | 60503 | 24/11/2023 | 293,47 | FIK7041 | E 43 2887668 | 60503 | 24/11/2023 | 293,47 | FVV3F21 | E 43 2906205 | 75870 | 25/11/2023 | 293,47 | FVW3540 | E 43 2887201 | 75870 | 24/11/2023 | 293,47 |
| FIL7485 | E 43 2908504 | 60503 | 25/11/2023 | 293,47 | FIM9E53 | C 00 1206762 | 55500 | 24/11/2023 | 130,16 | FVX0D17 | E 43 2840510 | 56732 | 23/11/2023 | 130,16 | FWA8C94 | E 43 2841227 | 60503 | 23/11/2023 | 293,47 |
| FINS918 | E 43 2888202 | 75870 | 24/11/2023 | 293,47 | FIN7I34 | P 43 303322 | 55500 | 24/11/2023 | 130,16 | FWB4C55 | E 43 2839884 | 60503 | 23/11/2023 | 293,47 | FWB9D27 | E 43 2839798 | 60503 | 23/11/2023 | 293,47 |
| FIP9J56 | E 43 2836632 | 74550 | 24/11/2023 | 130,16 | FIO8747 | E 43 2840344 | 75870 | 23/11/2023 | 293,47 | FWC0D69 | E 43 2841242 | 74550 | 23/11/2023 | 130,16 | FWC5B26 | E 43 2840379 | 75870 | 23/11/2023 | 293,47 |
| FIS9C86 | P 43 307396 | 55500 | 24/11/2023 | 130,16 | FIT3E69 | E 43 2836687 | 74550 | 24/11/2023 | 130,16 | FWC5B26 | E 43 2887205 | 75870 | 24/11/2023 | 293,47 | FWC8A63 | P 43 283999 | 55500 | 24/11/2023 | 130,16 |
| FIU0D60 | E 43 2840408 | 60503 | 23/11/2023 | 293,47 | FIU2285 | E 43 2887657 | 60503 | 24/11/2023 | 293,47 | FWD8J66 | E 43 2911894 | 60503 | 25/11/2023 | 293,47 | FWE6341 | E 43 2887690 | 60503 | 24/11/2023 | 293,47 |
| FIW0C19 | E 43 2886830 | 75870 | 24/11/2023 | 293,47 | FIU1344 | E 43 2906661 | 56732 | 24/11/2023 | 130,16 | FWF4636 | E 43 2906495 | 56732 | 25/11/2023 | 130,16 | FWF5H38 | E 43 2836330 | 60503 | 24/11/2023 | 293,47 |
| FIZ0829 | E 43 2909116 | 56732 | 25/11 | | | | | | | | | | | | | | | | |

| | | | | | | | | | | | | | | | | | | | | | | | | |
|---------|--------------|-------|------------|--------|---------|--------------|-------|------------|--------|---------|--------------|-------|------------|--------|---------|--------------|-------|------------|--------|---------|--------------|-------|------------|--------|
| GDT3H64 | E 43 2887856 | 60503 | 24/11/2023 | 293,47 | GDT5C79 | E 43 2839857 | 74630 | 23/11/2023 | 195,23 | MEG7B40 | E 43 2909476 | 60503 | 25/11/2023 | 293,47 | MEB6457 | E 43 2887987 | 56732 | 24/11/2023 | 130,16 | MFG4C87 | E 43 2836515 | 60503 | 24/11/2023 | 293,47 |
| GDU7F29 | E 43 2839799 | 60503 | 23/11/2023 | 293,47 | GDX0268 | E 43 2888843 | 57463 | 24/11/2023 | 130,16 | MHW2G32 | E 43 2911279 | 60503 | 25/11/2023 | 293,47 | MIG9192 | E 43 2888820 | 57463 | 24/11/2023 | 130,16 | MJ4G09 | E 43 2908971 | 60412 | 25/11/2023 | 195,23 |
| GDZ4509 | P 43 263813 | 60412 | 25/11/2023 | 195,23 | GED7349 | E 43 2909700 | 60503 | 25/11/2023 | 293,47 | MIN9B98 | E 43 2841262 | 60503 | 23/11/2023 | 293,47 | MLT1E08 | E 43 2840051 | 75870 | 23/11/2023 | 293,47 | MMK7C95 | E 43 2840077 | 75870 | 23/11/2023 | 293,47 |
| GEE1872 | P 43 321676 | 55500 | 24/11/2023 | 130,16 | GEH9H29 | E 43 2836309 | 60503 | 24/11/2023 | 293,47 | MKB7152 | E 43 2887572 | 56732 | 24/11/2023 | 130,16 | MPX6G07 | E 43 2909346 | 60503 | 25/11/2023 | 293,47 | MUJ7C72 | E 43 2886254 | 75870 | 24/11/2023 | 293,47 |
| GEL3C74 | P 43 266705 | 55500 | 24/11/2023 | 130,16 | GEN4G89 | E 43 2887613 | 60503 | 24/11/2023 | 293,47 | MMA4B35 | Z 43 008679 | 55412 | 24/11/2023 | 195,23 | MWU7C72 | E 43 2886254 | 75870 | 24/11/2023 | 293,47 | MVA1583 | E 43 2836296 | 74550 | 24/11/2023 | 130,16 |
| GEN5C65 | E 43 2840617 | 60503 | 23/11/2023 | 293,47 | GEP4719 | C 00 1163435 | 57380 | 24/11/2023 | 293,47 | MML6B59 | E 43 2888893 | 57463 | 24/11/2023 | 130,16 | MWC1623 | P 43 283974 | 65992 | 24/11/2023 | 293,47 | MWA1583 | E 43 2836296 | 74550 | 24/11/2023 | 130,16 |
| GEQ7C97 | E 43 2840242 | 74630 | 23/11/2023 | 195,23 | GER5F73 | E 43 2908758 | 60503 | 25/11/2023 | 293,47 | MML6B59 | E 43 2888893 | 57463 | 24/11/2023 | 130,16 | MZS1D57 | E 43 2886016 | 75870 | 24/11/2023 | 293,47 | MWA1583 | E 43 2836296 | 74550 | 24/11/2023 | 130,16 |
| GES9H65 | E 43 2887712 | 60503 | 24/11/2023 | 293,47 | GET0772 | E 43 2887483 | 60503 | 24/11/2023 | 293,47 | MML6B59 | E 43 2888893 | 57463 | 24/11/2023 | 130,16 | NAA2753 | E 43 2887033 | 75870 | 24/11/2023 | 293,47 | MWA1583 | E 43 2836296 | 74550 | 24/11/2023 | 130,16 |
| GET3G63 | E 43 2836530 | 74550 | 24/11/2023 | 130,16 | GET3H76 | E 43 2887833 | 60503 | 24/11/2023 | 293,47 | MML6B59 | E 43 2888893 | 57463 | 24/11/2023 | 130,16 | NAY5G94 | E 43 2887193 | 75870 | 24/11/2023 | 293,47 | MWA1583 | E 43 2836296 | 74550 | 24/11/2023 | 130,16 |
| GEV3310 | E 43 2903004 | 75870 | 25/11/2023 | 293,47 | GET3H76 | E 43 2887833 | 60503 | 24/11/2023 | 293,47 | MML6B59 | E 43 2888893 | 57463 | 24/11/2023 | 130,16 | NAY5G94 | E 43 2887193 | 75870 | 24/11/2023 | 293,47 | MWA1583 | E 43 2836296 | 74550 | 24/11/2023 | 130,16 |
| GEV4279 | E 43 2866488 | 75870 | 24/11/2023 | 293,47 | GEV3969 | E 43 2887163 | 75870 | 24/11/2023 | 293,47 | MML6B59 | E 43 2888893 | 57463 | 24/11/2023 | 130,16 | NAY5G94 | E 43 2887193 | 75870 | 24/11/2023 | 293,47 | MWA1583 | E 43 2836296 | 74550 | 24/11/2023 | 130,16 |
| GEZ9I25 | E 43 2887907 | 60503 | 24/11/2023 | 293,47 | GEW9J43 | E 43 2887047 | 75870 | 24/11/2023 | 293,47 | MML6B59 | E 43 2888893 | 57463 | 24/11/2023 | 130,16 | NAY5G94 | E 43 2887193 | 75870 | 24/11/2023 | 293,47 | MWA1583 | E 43 2836296 | 74550 | 24/11/2023 | 130,16 |
| GFB6A14 | E 43 2836643 | 74550 | 24/11/2023 | 130,16 | GFB3619 | E 43 2887421 | 60503 | 24/11/2023 | 293,47 | MML6B59 | E 43 2888893 | 57463 | 24/11/2023 | 130,16 | NAY5G94 | E 43 2887193 | 75870 | 24/11/2023 | 293,47 | MWA1583 | E 43 2836296 | 74550 | 24/11/2023 | 130,16 |
| GFC5J52 | E 43 2911368 | 56732 | 25/11/2023 | 130,16 | GFC4699 | E 43 2836852 | 74550 | 24/11/2023 | 130,16 | MML6B59 | E 43 2888893 | 57463 | 24/11/2023 | 130,16 | NAY5G94 | E 43 2887193 | 75870 | 24/11/2023 | 293,47 | MWA1583 | E 43 2836296 | 74550 | 24/11/2023 | 130,16 |
| GFE4H16 | E 43 2910384 | 56732 | 25/11/2023 | 130,16 | GFD5C29 | E 43 2887593 | 60503 | 24/11/2023 | 293,47 | MML6B59 | E 43 2888893 | 57463 | 24/11/2023 | 130,16 | NAY5G94 | E 43 2887193 | 75870 | 24/11/2023 | 293,47 | MWA1583 | E 43 2836296 | 74550 | 24/11/2023 | 130,16 |
| GFF5A64 | E 43 2887749 | 60503 | 24/11/2023 | 293,47 | GFF2032 | E 43 2887971 | 60503 | 24/11/2023 | 293,47 | MML6B59 | E 43 2888893 | 57463 | 24/11/2023 | 130,16 | NAY5G94 | E 43 2887193 | 75870 | 24/11/2023 | 293,47 | MWA1583 | E 43 2836296 | 74550 | 24/11/2023 | 130,16 |
| GFF5A64 | E 43 2886999 | 75870 | 24/11/2023 | 293,47 | GFH6G03 | E 43 2841290 | 74550 | 23/11/2023 | 130,16 | MML6B59 | E 43 2888893 | 57463 | 24/11/2023 | 130,16 | NAY5G94 | E 43 2887193 | 75870 | 24/11/2023 | 293,47 | MWA1583 | E 43 2836296 | 74550 | 24/11/2023 | 130,16 |
| GF08H44 | E 43 2906775 | 75870 | 25/11/2023 | 293,47 | GFO8H44 | E 43 2904777 | 75870 | 25/11/2023 | 293,47 | MML6B59 | E 43 2888893 | 57463 | 24/11/2023 | 130,16 | NAY5G94 | E 43 2887193 | 75870 | 24/11/2023 | 293,47 | MWA1583 | E 43 2836296 | 74550 | 24/11/2023 | 130,16 |
| GFU2C54 | E 43 2840226 | 75870 | 23/11/2023 | 293,47 | GFO1F51 | E 43 2836975 | 74550 | 24/11/2023 | 130,16 | MML6B59 | E 43 2888893 | 57463 | 24/11/2023 | 130,16 | NAY5G94 | E 43 2887193 | 75870 | 24/11/2023 | 293,47 | MWA1583 | E 43 2836296 | 74550 | 24/11/2023 | 130,16 |
| GFV5874 | E 43 2841288 | 74550 | 23/11/2023 | 130,16 | GFV2G91 | E 43 2887314 | 60503 | 24/11/2023 | 293,47 | MML6B59 | E 43 2888893 | 57463 | 24/11/2023 | 130,16 | NAY5G94 | E 43 2887193 | 75870 | 24/11/2023 | 293,47 | MWA1583 | E 43 2836296 | 74550 | 24/11/2023 | 130,16 |
| GFW5G39 | E 43 2841126 | 74550 | 23/11/2023 | 130,16 | GFV7J16 | E 43 2905437 | 75870 | 25/11/2023 | 293,47 | MML6B59 | E 43 2888893 | 57463 | 24/11/2023 | 130,16 | NAY5G94 | E 43 2887193 | 75870 | 24/11/2023 | 293,47 | MWA1583 | E 43 2836296 | 74550 | 24/11/2023 | 130,16 |
| GFY9550 | E 43 2887897 | 56732 | 24/11/2023 | 130,16 | GFY8H67 | E 43 2908502 | 56732 | 25/11/2023 | 130,16 | MML6B59 | E 43 2888893 | 57463 | 24/11/2023 | 130,16 | NAY5G94 | E 43 2887193 | 75870 | 24/11/2023 | 293,47 | MWA1583 | E 43 2836296 | 74550 | 24/11/2023 | 130,16 |
| GFZ9B00 | C 00 1084491 | 70561 | 24/11/2023 | 293,47 | GFZ4I86 | P 43 017783 | 55500 | 24/11/2023 | 130,16 | MML6B59 | E 43 2888893 | 57463 | 24/11/2023 | 130,16 | NAY5G94 | E 43 2887193 | 75870 | 24/11/2023 | 293,47 | MWA1583 | E 43 2836296 | 74550 | 24/11/2023 | 130,16 |
| GGD4D17 | E 43 2887505 | 60503 | 24/11/2023 | 293,47 | GGC4G42 | C 00 1206847 | 76332 | 24/11/2023 | 293,47 | MML6B59 | E 43 2888893 | 57463 | 24/11/2023 | 130,16 | NAY5G94 | E 43 2887193 | 75870 | 24/11/2023 | 293,47 | MWA1583 | E 43 2836296 | 74550 | 24/11/2023 | 130,16 |
| GGG1Z28 | E 43 2888139 | 75870 | 24/11/2023 | 293,47 | GGF4D07 | E 43 2909573 | 56732 | 25/11/2023 | 130,16 | MML6B59 | E 43 2888893 | 57463 | 24/11/2023 | 130,16 | NAY5G94 | E 43 2887193 | 75870 | 24/11/2023 | 293,47 | MWA1583 | E 43 2836296 | 74550 | 24/11/2023 | 130,16 |
| GGH1G17 | E 43 2887022 | 75870 | 24/11/2023 | 293,47 | GGG4862 | E 43 2887149 | 75870 | 24/11/2023 | 293,47 | MML6B59 | E 43 2888893 | 57463 | 24/11/2023 | 130,16 | NAY5G94 | E 43 2887193 | 75870 | 24/11/2023 | 293,47 | MWA1583 | E 43 2836296 | 74550 | 24/11/2023 | 130,16 |
| GGI9E79 | E 43 2885752 | 75870 | 24/11/2023 | 293,47 | GGH1D85 | E 43 2836397 | 74550 | 24/11/2023 | 130,16 | MML6B59 | E 43 2888893 | 57463 | 24/11/2023 | 130,16 | NAY5G94 | E 43 2887193 | 75870 | 24/11/2023 | 293,47 | MWA1583 | E 43 2836296 | 74550 | 24/11/2023 | 130,16 |
| GGM6G34 | E 43 2841059 | 60503 | 23/11/2023 | 293,47 | GGM5B43 | E 43 2887347 | 60503 | 24/11/2023 | 293,47 | MML6B59 | E 43 2888893 | 57463 | 24/11/2023 | 130,16 | NAY5G94 | E 43 2887193 | 75870 | 24/11/2023 | 293,47 | MWA1583 | E 43 2836296 | 74550 | 24/11/2023 | 130,16 |
| GGR3F69 | E 43 2887069 | 75870 | 24/11/2023 | 293,47 | GGQ6E17 | E 43 2885991 | 75870 | 24/11/2023 | 293,47 | MML6B59 | E 43 2888893 | 57463 | 24/11/2023 | 130,16 | NAY5G94 | E 43 2887193 | 75870 | 24/11/2023 | 293,47 | MWA1583 | E 43 2836296 | 74550 | 24/11/2023 | 130,16 |
| GGX0I75 | P 43 284003 | 55500 | 24/11/2023 | 130,16 | GGV1D09 | E 43 2887311 | 60503 | 24/11/2023 | 293,47 | MML6B59 | E 43 2888893 | 57463 | 24/11/2023 | 130,16 | NAY5G94 | E 43 2887193 | 75870 | 24/11/2023 | 293,47 | MWA1583 | E 43 2836296 | 74550 | 24/11/2023 | 130,16 |
| GHE1G65 | E 43 2887119 | 75870 | 24/11/2023 | 293,47 | GHE0J43 | E 43 2836962 | 74550 | 24/11/2023 | 130,16 | MML6B59 | E 43 2888893 | 57463 | 24/11/2023 | 130,16 | NAY5G94 | E 43 2887193 | 75870 | 24/11/2023 | 293,47 | MWA1583 | E 43 2836296 | 74550 | 24/11/2023 | 130,16 |
| GHH0H91 | E 43 2840593 | 60503 | 23/11/2023 | 293,47 | GHE0E55 | E 43 2836351 | 74550 | 24/11/2023 | 130,16 | MML6B59 | E 43 2888893 | 57463 | 24/11/2023 | 130,16 | NAY5G94 | E 43 2887193 | 75870 | 24/11/2023 | 293,47 | MWA1583 | E 43 2836296 | 74550 | 24/11/2023 | 130,16 |
| GHH6C18 | E 43 2836503 | 74550 | 24/11/2023 | 130,16 | GHH3377 | E 43 2910053 | 60503 | 25/11/2023 | 293,47 | MML6B59 | E 43 2888893 | 57463 | 24/11/2023 | 130,16 | NAY5G94 | E 43 2887193 | 75870 | 24/11/2023 | 293,47 | MWA1583 | E 43 2836296 | 74550 | 24/11/2023 | 130,16 |
| GHK4312 | Z 43 008680 | 55412 | 24/11/2023 | 195,23 | GHH6758 | E 43 2910232 | 60503 | 25/11/2023 | 293,47 | MML6B59 | E 43 2888893 | 57463 | 24/11/2023 | 130,16 | NAY5G94 | E 43 2887193 | 75870 | 24/11/2023 | 293,47 | MWA1583 | E 43 2836296 | 74550 | 24/11/2023 | 130,16 |
| GHM5818 | E 43 2840629 | 74550 | 23/11/2023 | 130,16 | GHL4464 | E 43 2840458 | 74550 | 23/11/2023 | 130,16 | MML6B59 | E 43 2888893 | 57463 | 24/11/2023 | 130,16 | NAY5G94 | E 43 2887193 | 75870 | 24/11/2023 | 293,47 | MWA1583 | E 43 2836296 | 74550 | 24/11/2023 | 130,16 |
| GHO3C17 | E 43 2909201 | 60503 | 25/11/2023 | 293,47 | GHN8H02 | E 43 2836540 | 74550 | 24/11/2023 | 130,16 | MML6B59 | E 43 2888893 | 57463 | 24/11/2023 | 130,16 | NAY5G94 | E 43 2887193 | 75870 | 24/11/2023 | 293,47 | MWA1583 | E 43 2836296 | 74550 | 24/11/2023 | 130,16 |
| GHS5E48 | E 43 2836555 | 74550 | 24/11/2023 | 130,16 | GHP5H28 | E 43 2887720 | 60503 | 24/11/2023 | 293,47 | MML6B59 | E 43 2888893 | 57463 | 24/11/2023 | 130,16 | NAY5G94 | E 43 2887193 | 75870 | 24/11/2023 | 293,47 | MWA1583 | E 43 2836296 | 74550 | 24/11/2023 | 130,16 |
| GHT2C71 | E 43 2836335 | 60503 | 24/11/2023 | 293,47 | GHU2A39 | E 43 2887049 | 75870 | 24/11/2023 | 293,47 | MML6B59 | E 43 2888893 | 57463 | 24/11/2023 | 130,16 | NAY5G94 | E 43 2887193 | 75870 | 24/11/2023 | 293,47 | MWA1583 | E 43 2836296 | 74550 | 24/11/2023 | 130,16 |
| GHV8580 | E 43 2906770 | 75870 | 25/11/2023 | 293,47 | GHV2I33 | E 43 2904824 | 75870 | 25/11/2023 | 293,47 | MML6B59 | E 43 2888893 | 57463 | 24/11/2023 | 130,16 | NAY5G94 | E 43 2887193 | 75870 | 24/11/2023 | 293,47 | | | | | |

| | | | | | | | | | |
|---------|--------------|-------|------------|--------|----------|--------------|-------|------------|----------|
| RTY3J42 | E 43 2909901 | 56732 | 25/11/2023 | 130,16 | RTY5I23 | C 00 1113939 | 55920 | 24/11/2023 | 130,16 |
| RTY7B32 | E 43 2886500 | 75870 | 24/11/2023 | 293,47 | RUAA5C85 | C 00 1084485 | 60501 | 24/11/2023 | 293,47 |
| RUB2J64 | E 43 2836514 | 60503 | 24/11/2023 | 293,47 | RUG6A22 | C 00 1165486 | 59591 | 25/11/2023 | 1.467,35 |
| RUH9G03 | E 43 2887480 | 56732 | 24/11/2023 | 130,16 | RUEB74 | P 43 283988 | 55500 | 24/11/2023 | 130,16 |
| RUI0F19 | E 43 2836311 | 60412 | 24/11/2023 | 195,23 | RUI9I26 | E 43 2887302 | 60503 | 24/11/2023 | 293,47 |
| RUK2D20 | E 43 2911638 | 60503 | 25/11/2023 | 293,47 | RUK2H79 | P 43 299346 | 60501 | 24/11/2023 | 293,47 |
| RUM8D86 | E 43 2910111 | 60503 | 25/11/2023 | 293,47 | RUU1E28 | E 43 2887822 | 60503 | 24/11/2023 | 293,47 |
| RUW4F09 | E 43 2841104 | 56732 | 23/11/2023 | 130,16 | RUX8E60 | E 43 2887890 | 60503 | 24/11/2023 | 293,47 |
| RVA1C94 | E 43 2839886 | 60503 | 23/11/2023 | 293,47 | RVB6C45 | E 43 2910381 | 56732 | 25/11/2023 | 130,16 |
| RVC0G17 | E 43 2906441 | 60503 | 25/11/2023 | 293,47 | RVHC099 | E 43 2841179 | 74550 | 23/11/2023 | 130,16 |
| RVI7G09 | E 43 2910231 | 60503 | 25/11/2023 | 293,47 | RVL4I49 | E 43 2904869 | 75870 | 25/11/2023 | 293,47 |
| RVL8B83 | C 00 1155384 | 53800 | 25/11/2023 | 130,16 | RVL8H50 | P 43 303321 | 55500 | 24/11/2023 | 130,16 |
| RVL8H50 | P 43 017782 | 55500 | 24/11/2023 | 130,16 | RVL8J15 | E 43 2836248 | 75870 | 24/11/2023 | 293,47 |
| RVM3F33 | P 43 283990 | 76331 | 24/11/2023 | 293,47 | RVM4A49 | E 43 2887123 | 75870 | 24/11/2023 | 293,47 |
| RVM8J72 | E 43 2836763 | 74550 | 24/11/2023 | 130,16 | RVN2E49 | C 00 1206783 | 51851 | 25/11/2023 | 195,23 |
| RVP0G03 | E 43 2887592 | 56732 | 24/11/2023 | 130,16 | RVP6D33 | E 43 2910104 | 60503 | 25/11/2023 | 293,47 |
| RVS4B53 | E 43 2887732 | 60503 | 24/11/2023 | 293,47 | RVS4F07 | E 43 2836653 | 74550 | 24/11/2023 | 130,16 |
| RVS9B44 | E 43 2908970 | 60412 | 25/11/2023 | 195,23 | RVT2I90 | Z 43 008673 | 55412 | 24/11/2023 | 195,23 |
| RYOQ033 | E 43 2888694 | 57463 | 24/11/2023 | 130,16 | RZG0H58 | E 43 2911737 | 75870 | 25/11/2023 | 293,47 |
| SEU5J54 | E 43 2887725 | 60503 | 24/11/2023 | 293,47 | SEUE96 | P 43 283984 | 55500 | 24/11/2023 | 130,16 |
| SGQ7H19 | E 43 2912026 | 75870 | 25/11/2023 | 293,47 | SHB1J04 | E 43 2909832 | 56732 | 25/11/2023 | 130,16 |
| SHB3I49 | E 43 2909436 | 56732 | 25/11/2023 | 130,16 | SHF5E29 | P 43 283987 | 55500 | 24/11/2023 | 130,16 |
| SHH7G34 | E 43 2887889 | 60503 | 24/11/2023 | 293,47 | SHH8F11 | E 43 2887476 | 60503 | 24/11/2023 | 293,47 |
| SHJ0B91 | E 43 2909373 | 60503 | 25/11/2023 | 293,47 | SHK8B12 | E 43 2911363 | 60503 | 25/11/2023 | 293,47 |
| SHL9F02 | E 43 2836905 | 74550 | 24/11/2023 | 130,16 | SHN8C24 | E 43 2887854 | 60503 | 24/11/2023 | 293,47 |
| SHR2E05 | E 43 2906742 | 75870 | 25/11/2023 | 293,47 | SHR2H05 | E 43 2839924 | 60503 | 23/11/2023 | 293,47 |
| SHT7G26 | E 43 2909648 | 60503 | 25/11/2023 | 293,47 | SHV8D74 | E 43 2840831 | 74550 | 23/11/2023 | 130,16 |
| SHY2D33 | E 43 2836505 | 74630 | 24/11/2023 | 195,23 | SIB4H02 | E 43 2839791 | 60503 | 23/11/2023 | 293,47 |
| SIC4J57 | E 43 2840115 | 75870 | 23/11/2023 | 293,47 | SII6C50 | E 43 2839875 | 74550 | 23/11/2023 | 130,16 |
| SI9E38 | P 43 303324 | 55500 | 24/11/2023 | 130,16 | SI9E97 | C 00 1153598 | 76331 | 24/11/2023 | 293,47 |
| SILZF31 | E 43 2888451 | 75870 | 24/11/2023 | 293,47 | SIM2H84 | E 43 2836950 | 74550 | 24/11/2023 | 130,16 |
| SINTF36 | E 43 2840468 | 60503 | 23/11/2023 | 293,47 | SISOE78 | P 43 313315 | 55500 | 24/11/2023 | 130,16 |
| SISTG39 | E 43 2840399 | 75870 | 23/11/2023 | 293,47 | SIT8G04 | E 43 2886287 | 75870 | 24/11/2023 | 293,47 |
| SIU3C08 | E 43 2887596 | 60503 | 24/11/2023 | 293,47 | SIX2G53 | E 43 2840597 | 74550 | 23/11/2023 | 130,16 |
| SJA0E93 | E 43 2837075 | 74550 | 25/11/2023 | 130,16 | SJA0F00 | E 43 2840953 | 75870 | 23/11/2023 | 293,47 |
| SJB0E61 | E 43 2909782 | 60503 | 25/11/2023 | 293,47 | SJB1J69 | P 43 299347 | 60501 | 24/11/2023 | 293,47 |
| SST7G63 | E 43 2840848 | 75870 | 23/11/2023 | 293,47 | SSU1E34 | E 43 2841233 | 60503 | 23/11/2023 | 293,47 |
| SSV0F70 | E 43 2836798 | 74550 | 24/11/2023 | 130,16 | STF2E02 | E 43 2840475 | 60503 | 23/11/2023 | 293,47 |
| STG8H19 | E 43 2836318 | 74550 | 24/11/2023 | 130,16 | SUE9A59 | E 43 2887035 | 75870 | 24/11/2023 | 293,47 |
| SUU0F55 | E 43 2836676 | 74550 | 24/11/2023 | 130,16 | SUV0B57 | E 43 2836487 | 74550 | 24/11/2023 | 130,16 |
| SUV3E19 | E 43 2887067 | 75870 | 24/11/2023 | 293,47 | SUV5D82 | E 43 2836750 | 74550 | 24/11/2023 | 130,16 |
| SVA9D33 | E 43 2909477 | 60503 | 25/11/2023 | 293,47 | SVG4I81 | E 43 2910599 | 56732 | 25/11/2023 | 130,16 |
| SWH9I60 | P 43 263041 | 60681 | 24/11/2023 | 195,23 | SWU4A99 | E 43 2840841 | 75870 | 23/11/2023 | 293,47 |

ÓRGÃO AUTUADOR: 264770

EDITAL DE NOTIFICAÇÃO DE PENALIDADE PELO COMETIMENTO DE INFRAÇÃO DE TRÂNSITO

O Secretário de Transportes e Mobilidade Urbana, considerando o disposto nos artigos 24, 281, 282 e seus respectivos incisos da Lei Federal nº 9503/97 - Código de Trânsito Brasileiro - CTB, torna público, de acordo com a Resolução CONTRAN 619/2016 a relação de AUTOS DE INFRAÇÃO DE TRÂNSITO (AIT) validados e processados no lote número: NGW647701448 do dia 25/03/2024.

A partir da data desta publicação, o proprietário pode APRESENTAR O RECURSO NA JARI até dia 29/04/2024. Caso não esteja corretamente relacionada a infração ocorrida, apresente RECURSO NA JARI, de acordo com a legislação vigente.

DOCUMENTAÇÃO NECESSÁRIA PARA ENTRADA DE RECURSO JARI (Entrega pessoalmente ou via Correios):

-Cópia da Notificação da penalidade (Disponível para retirada no FACIL STMU);

-Cópia do documento do veículo;

-Cópia da CNH ou Permissão para Dirigir;

-Documento de identificação do proprietário;

-Documentos que comprovem a argumentação do recurso JARI.

ENDEREÇO PARA PROTOCOLO DE RECURSO NA JARI:

FACIL STMU - ALAMEDA DOS LÍRIOS, 303 - PQ. CECAP (Terminal Rodoviário) - CEP 07190-012

| Placa | Auto de Infração | Código Infração | Data Infração | Valor Multa | Placa | Auto de Infração | Código Infração | Data Infração | Valor Multa |
|---------|------------------|-----------------|---------------|-------------|---------|------------------|-----------------|---------------|-------------|
| ABL4H04 | E 43 2842152 | 74550 | 26/11/2023 | 130,16 | ADW6660 | P 43 015834 | 58434 | 25/11/2023 | 195,23 |
| AEQ8T87 | E 43 2910997 | 60503 | 26/11/2023 | 293,47 | AHX7197 | E 43 2841824 | 74550 | 26/11/2023 | 130,16 |
| AJU7780 | E 43 2837403 | 74550 | 25/11/2023 | 130,16 | AKE1277 | E 43 2841841 | 74550 | 26/11/2023 | 130,16 |
| AKF6I86 | E 43 2841943 | 74550 | 26/11/2023 | 130,16 | AKH7198 | P 43 164157 | 55500 | 27/11/2023 | 130,16 |
| AKN8C77 | E 43 2837281 | 74550 | 25/11/2023 | 130,16 | ALC2569 | E 43 2842207 | 74550 | 26/11/2023 | 130,16 |
| ALNE5D2 | P 43 071880 | 54521 | 27/11/2023 | 195,23 | ALFD914 | C 00 1206314 | 55920 | 27/11/2023 | 130,16 |
| ALF9I56 | C 00 1146881 | 60501 | 27/11/2023 | 293,47 | AMA8865 | C 00 1206461 | 55500 | 26/11/2023 | 130,16 |
| AMS0E68 | E 43 2841828 | 74550 | 26/11/2023 | 130,16 | AOJ1B92 | E 43 2841707 | 74550 | 26/11/2023 | 130,16 |
| ARQ8928 | E 43 2909224 | 60503 | 26/11/2023 | 293,47 | ASD6G67 | E 43 2842144 | 74550 | 26/11/2023 | 130,16 |
| ATF0784 | E 43 2908508 | 56732 | 26/11/2023 | 130,16 | ATY2E40 | C 00 1143808 | 57380 | 27/11/2023 | 293,47 |
| AUJ1B73 | P 43 168246 | 55500 | 27/11/2023 | 130,16 | AVE0H93 | P 43 168257 | 55500 | 27/11/2023 | 130,16 |
| AWE7209 | Z 43 008708 | 55412 | 25/11/2023 | 195,23 | AWG3E14 | E 43 2837302 | 74550 | 25/11/2023 | 130,16 |
| AWI6819 | E 43 2837362 | 74550 | 25/11/2023 | 130,16 | AWS7E70 | E 43 2842489 | 74550 | 26/11/2023 | 130,16 |
| AWU1H76 | C 00 1206790 | 51851 | 27/11/2023 | 195,23 | AWW1866 | E 43 2910683 | 60503 | 26/11/2023 | 293,47 |
| AXJ2H70 | E 43 2909211 | 60503 | 26/11/2023 | 293,47 | AXR3E56 | C 00 1204877 | 54600 | 26/11/2023 | 130,16 |
| AXX6705 | P 43 325364 | 55500 | 27/11/2023 | 130,16 | AXX7B40 | P 43 325301 | 55500 | 26/11/2023 | 130,16 |
| AYS6H50 | P 43 297852 | 66372 | 27/11/2023 | 195,23 | AYS6H50 | P 43 297853 | 69120 | 27/11/2023 | 88,38 |
| AZM4F69 | E 43 2842356 | 74550 | 26/11/2023 | 130,16 | BAC1H46 | P 43 015856 | 76332 | 25/11/2023 | 293,47 |
| BAE9A50 | E 43 2911527 | 60503 | 25/11/2023 | 293,47 | BAS6018 | P 43 168250 | 55500 | 27/11/2023 | 130,16 |
| BBE0060 | C 00 1210129 | 54521 | 26/11/2023 | 195,23 | BBK0A76 | P 43 015858 | 66372 | 26/11/2023 | 195,23 |
| BDS9F12 | P 43 279281 | 55500 | 25/11/2023 | 130,16 | BEA5J88 | E 43 2842324 | 74550 | 26/11/2023 | 130,16 |
| BE01E78 | P 43 294938 | 76331 | 27/11/2023 | 293,47 | BGJ3140 | E 43 2909657 | 60503 | 26/11/2023 | 293,47 |
| BGU0570 | E 43 2842263 | 74550 | 26/11/2023 | 130,16 | BHE8101 | E 43 2837395 | 74550 | 25/11/2023 | 130,16 |
| BIF9787 | E 43 2837466 | 74550 | 25/11/2023 | 130,16 | BIL6676 | E 43 2909607 | 56732 | 26/11/2023 | 130,16 |
| BJL9B96 | E 43 2837442 | 74550 | 25/11/2023 | 130,16 | BJS5G35 | E 43 2911259 | 60503 | 26/11/2023 | 293,47 |
| BKD0056 | P 43 321704 | 55500 | 27/11/2023 | 130,16 | BKH0863 | E 43 2906934 | 75870 | 26/11/2023 | 293,47 |
| BKK8I67 | C 00 1205445 | 76331 | 26/11/2023 | 293,47 | BKU1A91 | P 43 015870 | 55500 | 26/11/2023 | 130,16 |
| BKQ3D00 | E 43 2837222 | 74550 | 25/11/2023 | 130,16 | BLH1C26 | E 43 2837626 | 74550 | 25/11/2023 | 130,16 |
| BLJ7I37 | P 43 327660 | 55500 | 27/11/2023 | 130,16 | BML0163 | E 43 2911405 | 60503 | 26/11/2023 | 293,47 |
| BMP8430 | C 00 1206460 | 65300 | 26/11/2023 | 195,23 | BOD2240 | E 43 2841703 | 74630 | 26/11/2023 | 195,23 |
| BOI6706 | E 43 2842230 | 74550 | 26/11/2023 | 130,16 | BOS4658 | P 43 322550 | 54522 | 27/11/2023 | 195,23 |
| BIW5887 | P 43 126508 | 51851 | 27/11/2023 | 195,23 | BPQ7F55 | E 43 2910899 | 60503 | 26/11/2023 | 293,47 |
| BPZ3977 | P 43 147122 | 55500 | 27/11/2023 | 130,16 | BQR2E19 | P 43 266707 | 51851 | 27/11/2023 | 195,23 |
| BQU1G83 | E 43 2908576 | 60503 | 26/11/2023 | 293,47 | BQU9E39 | E 43 2909017 | 60503 | 26/11/2023 | 293,47 |
| BQV3767 | E 43 2837243 | 74630 | 25/11/2023 | 195,23 | BRD0974 | P 43 325313 | 65300 | 26/11/2023 | 195,23 |
| BRL2L44 | E 43 2903079 | 75870 | 26/11/2023 | 293,47 | BRQ2H21 | E 43 2837484 | 74550 | 25/11/2023 | 130,16 |
| BRQ8F58 | E 43 2837522 | 74550 | 25/11/2023 | 130,16 | BRR9B03 | E 43 2842098 | 74550 | 26/11/2023 | 130,16 |
| BRT1818 | E 43 2842166 | 74630 | 26/11/2023 | 195,23 | BRW3F65 | E 43 2837564 | 74550 | 25/11/2023 | 130,16 |
| BRY1153 | E 43 2842534 | 74550 | 26/11/2023 | 130,16 | BSX2044 | E 43 2837400 | 74550 | 25/11/2023 | 130,16 |
| BSX4I65 | E 43 2911097 | 56732 | 26/11/2023 | 130,16 | BSZ6I25 | E 43 2837644 | 74550 | 25/11/2023 | 130,16 |
| BUJ3A62 | P 43 327625 | 55680 | 26/11/2023 | 195,23 | BVT2C61 | P 43 015868 | 55500 | 26/11/2023 | 130,16 |
| BVT6A60 | E 43 2837451 | 74550 | 25/11/2023 | 130,16 | BVU4974 | E 43 2842348 | 74550 | 26/11/2023 | 130,16 |
| BVV1540 | E 43 2841886 | 74550 | 26/11/2023 | 130,16 | BWK6E88 | C 00 1205430 | 76331 | 26/11/2023 | 293,47 |
| BWS7575 | P 43 277964 | 57461 | 27/11/2023 | 130,16 | BWW3268 | E 43 2837344 | 74550 | 25/11/2023 | 130,16 |
| BWV8106 | E 43 2841898 | 74550 | 26/11/2023 | 130 | | | | | |

| | | | | | | | | | | | | | | | | | | | |
|---------|--------------|-------|------------|--------|---------|--------------|-------|------------|--------|---------|--------------|-------|------------|--------|---------|--------------|-------|------------|--------|
| DQN5H09 | P 43 327704 | 55500 | 27/11/2023 | 130,16 | DQN8566 | E 43 2910570 | 60503 | 26/11/2023 | 293,47 | EKU8C16 | P 43 327710 | 55500 | 27/11/2023 | 130,16 | EKV8066 | E 43 2909136 | 56732 | 26/11/2023 | 130,16 |
| DQT5J66 | E 43 2841737 | 74550 | 26/11/2023 | 130,16 | DOT9753 | E 43 2910781 | 60503 | 26/11/2023 | 293,47 | EKX9667 | E 43 2908577 | 60503 | 26/11/2023 | 293,47 | ELB1402 | E 43 2837136 | 74630 | 25/11/2023 | 195,23 |
| DQZ1171 | E 43 2841901 | 74550 | 26/11/2023 | 130,16 | DR15J19 | P 43 325352 | 55500 | 27/11/2023 | 130,16 | ELD2I82 | P 43 327620 | 55090 | 26/11/2023 | 130,16 | ELE6J08 | E 43 2841896 | 74550 | 26/11/2023 | 130,16 |
| DRJ2D80 | E 43 2841876 | 74550 | 26/11/2023 | 130,16 | DRJ3075 | P 43 025933 | 76331 | 25/11/2023 | 293,47 | ELF8591 | E 43 2911385 | 60503 | 26/11/2023 | 293,47 | ELH9754 | C 00 1206711 | 51851 | 26/11/2023 | 195,23 |
| DRL5773 | E 43 2837052 | 74710 | 25/11/2023 | 880,41 | DRL5773 | E 43 2837260 | 74550 | 25/11/2023 | 130,16 | ELH9754 | C 00 1206712 | 73150 | 26/11/2023 | 130,16 | ELL3142 | E 43 2842424 | 74550 | 26/11/2023 | 130,16 |
| DRO2499 | C 00 1205651 | 54870 | 27/11/2023 | 195,23 | DRP9075 | E 43 2909212 | 56732 | 26/11/2023 | 130,16 | ELM9414 | E 43 2841459 | 74550 | 26/11/2023 | 130,16 | ELN5C33 | E 43 2842487 | 74550 | 26/11/2023 | 130,16 |
| DRQ1C72 | E 43 2837270 | 74550 | 25/11/2023 | 130,16 | DRQ1E81 | E 43 2911909 | 56732 | 26/11/2023 | 130,16 | ELOOQ00 | E 43 2841493 | 74550 | 26/11/2023 | 130,16 | ELP2E85 | P 43 327645 | 55500 | 27/11/2023 | 130,16 |
| DRR4276 | E 43 2837141 | 74550 | 25/11/2023 | 130,16 | DRR4283 | E 43 2837440 | 74550 | 25/11/2023 | 130,16 | ELP2E85 | P 43 327746 | 55500 | 27/11/2023 | 130,16 | ELP4728 | E 43 2841860 | 74550 | 26/11/2023 | 130,16 |
| DRR4910 | E 43 2837192 | 74550 | 25/11/2023 | 130,16 | DRW6B29 | E 43 2837167 | 74550 | 25/11/2023 | 130,16 | ELS6G80 | P 43 327736 | 55500 | 27/11/2023 | 130,16 | ELT2029 | C 00 1048935 | 51851 | 26/11/2023 | 195,23 |
| DRW6B29 | E 43 2837174 | 74550 | 25/11/2023 | 130,16 | DSA7J89 | E 43 2909491 | 60503 | 26/11/2023 | 293,47 | ELV0444 | P 43 332309 | 55500 | 25/11/2023 | 130,16 | ELV2328 | E 43 2908982 | 60412 | 26/11/2023 | 195,23 |
| DSC0C14 | E 43 2910740 | 60503 | 26/11/2023 | 293,47 | DSC3F33 | C 00 1198543 | 55500 | 26/11/2023 | 130,16 | ELV5F06 | E 43 2841747 | 74630 | 26/11/2023 | 195,23 | ELY2190 | P 43 319356 | 60501 | 27/11/2023 | 293,47 |
| DSF6541 | P 43 294937 | 55500 | 27/11/2023 | 130,16 | DSG9329 | E 43 2842551 | 74710 | 26/11/2023 | 880,41 | ELY8J88 | E 43 2841822 | 74710 | 26/11/2023 | 880,41 | EMC9837 | P 43 279292 | 55500 | 26/11/2023 | 130,16 |
| DSH5187 | P 43 015865 | 55500 | 26/11/2023 | 130,16 | DSL5526 | E 43 2841473 | 74550 | 26/11/2023 | 130,16 | EME4C30 | E 43 2908898 | 60503 | 26/11/2023 | 293,47 | EME6706 | C 00 1190609 | 55500 | 26/11/2023 | 130,16 |
| DSL8038 | E 43 2841905 | 74550 | 26/11/2023 | 130,16 | DSP8A61 | E 43 2837084 | 74550 | 25/11/2023 | 130,16 | EMG0296 | E 43 2841908 | 74550 | 26/11/2023 | 130,16 | EMG8B04 | P 43 327715 | 55500 | 27/11/2023 | 130,16 |
| DST1D79 | E 43 2841918 | 74550 | 26/11/2023 | 130,16 | DST2856 | E 43 2841859 | 74630 | 26/11/2023 | 195,23 | EMK2622 | P 43 302132 | 55500 | 27/11/2023 | 130,16 | EMK7F65 | C 00 1205441 | 76331 | 26/11/2023 | 293,47 |
| DSU9B03 | E 43 2837083 | 74550 | 25/11/2023 | 130,16 | DSV6F55 | C 00 1203340 | 76332 | 27/11/2023 | 293,47 | EML4049 | E 43 2842277 | 74550 | 26/11/2023 | 130,16 | EMN0163 | E 43 2841715 | 74550 | 26/11/2023 | 130,16 |
| DSW8649 | E 43 2841929 | 74710 | 26/11/2023 | 880,41 | DSX1H46 | E 43 2837338 | 74550 | 25/11/2023 | 130,16 | EMN3816 | P 43 277971 | 55500 | 27/11/2023 | 130,16 | EMQ3958 | P 43 321690 | 55500 | 27/11/2023 | 130,16 |
| DSY0108 | E 43 2908762 | 60503 | 26/11/2023 | 293,47 | DTE0635 | P 43 168251 | 55500 | 27/11/2023 | 130,16 | EMS6A42 | P 43 327764 | 54526 | 27/11/2023 | 195,23 | EMU1028 | P 43 327629 | 54521 | 26/11/2023 | 195,23 |
| DTE6F06 | E 43 2842212 | 74550 | 26/11/2023 | 130,16 | DTM7F60 | E 43 2842167 | 74630 | 26/11/2023 | 195,23 | EMV1735 | E 43 2842432 | 74550 | 26/11/2023 | 130,16 | EMV5H29 | E 43 2842073 | 74550 | 26/11/2023 | 195,23 |
| DTN5G51 | E 43 2903514 | 75870 | 26/11/2023 | 293,47 | DTQ3A02 | E 43 2841574 | 74550 | 26/11/2023 | 130,16 | EMV9261 | E 43 2911916 | 60503 | 26/11/2023 | 293,47 | EMV4J02 | E 43 2842349 | 74550 | 26/11/2023 | 130,16 |
| DUB4H65 | E 43 2841923 | 74550 | 26/11/2023 | 130,16 | DUC9A60 | E 43 2837295 | 74550 | 25/11/2023 | 130,16 | EMY5D60 | P 43 277970 | 54521 | 27/11/2023 | 195,23 | EMZ2270 | E 43 2842421 | 74550 | 26/11/2023 | 130,16 |
| DUH6063 | E 43 2837673 | 74550 | 25/11/2023 | 130,16 | DUN5639 | E 43 2841963 | 74550 | 26/11/2023 | 130,16 | EMZ2270 | E 43 2841749 | 74710 | 26/11/2023 | 880,41 | EMZ4171 | E 43 2909019 | 60503 | 26/11/2023 | 293,47 |
| DUY8J30 | E 43 2842431 | 74550 | 26/11/2023 | 130,16 | DUZ6606 | E 43 2837664 | 74550 | 25/11/2023 | 130,16 | ENC9104 | E 43 2837663 | 74550 | 25/11/2023 | 130,16 | END8B02 | E 43 2909666 | 60503 | 26/11/2023 | 293,47 |
| DVB1749 | E 43 2837208 | 74550 | 25/11/2023 | 130,16 | DVI0C39 | C 00 1206725 | 76331 | 26/11/2023 | 293,47 | END9470 | C 00 1205447 | 51851 | 26/11/2023 | 195,23 | END9J31 | E 43 2842158 | 74550 | 26/11/2023 | 130,16 |
| DV18171 | E 43 2841554 | 74550 | 26/11/2023 | 130,16 | DVJ4784 | P 43 013681 | 55500 | 26/11/2023 | 130,16 | ENG2J79 | E 43 2908896 | 60503 | 26/11/2023 | 293,47 | ENH1A84 | P 43 284035 | 55500 | 26/11/2023 | 130,16 |
| DVN0171 | C 00 1206309 | 51851 | 27/11/2023 | 195,23 | DVN0171 | C 00 1206308 | 55920 | 27/11/2023 | 130,16 | ENI0B71 | E 43 2842190 | 74550 | 26/11/2023 | 130,16 | ENI8E87 | P 43 325306 | 55500 | 26/11/2023 | 130,16 |
| DVP0B46 | E 43 2910737 | 60503 | 26/11/2023 | 293,47 | DVR4A16 | E 43 2842524 | 74550 | 26/11/2023 | 130,16 | ENJ9C72 | E 43 2837470 | 74550 | 25/11/2023 | 130,16 | ENS2H75 | E 43 2905914 | 75870 | 26/11/2023 | 293,47 |
| DVR9D50 | E 43 2911643 | 60503 | 26/11/2023 | 293,47 | DWD2C91 | E 43 2837512 | 74550 | 25/11/2023 | 130,16 | ENS3H84 | E 43 2836996 | 74550 | 25/11/2023 | 130,16 | ENS7722 | E 43 2842548 | 74550 | 26/11/2023 | 130,16 |
| DWN9305 | E 43 2910404 | 60503 | 26/11/2023 | 293,47 | DWP7700 | E 43 2841977 | 74550 | 26/11/2023 | 130,16 | ENU0853 | P 43 327692 | 55500 | 27/11/2023 | 130,16 | ENW2750 | E 43 2842323 | 74550 | 26/11/2023 | 130,16 |
| DWO4989 | E 43 2837411 | 74550 | 25/11/2023 | 130,16 | DWU1J03 | E 43 2841628 | 74630 | 26/11/2023 | 195,23 | ENX6B92 | E 43 2903072 | 75870 | 26/11/2023 | 293,47 | EOA6C05 | E 43 2837560 | 74550 | 25/11/2023 | 130,16 |
| DWZ4289 | E 43 2909222 | 60503 | 26/11/2023 | 293,47 | DXE4G93 | E 43 2837189 | 74550 | 25/11/2023 | 130,16 | EOB2B75 | C 00 1206210 | 76332 | 27/11/2023 | 293,47 | EOC4J87 | P 43 327628 | 58434 | 26/11/2023 | 195,23 |
| DYG7C66 | E 43 2906933 | 75870 | 26/11/2023 | 293,47 | DXH8B07 | E 43 2842519 | 74550 | 26/11/2023 | 130,16 | EOE0599 | P 43 164153 | 55500 | 27/11/2023 | 130,16 | EOF0E63 | C 00 1192534 | 76332 | 27/11/2023 | 293,47 |
| DXH8B07 | E 43 2837650 | 74630 | 25/11/2023 | 195,23 | DXJ1E70 | E 43 2841849 | 74630 | 26/11/2023 | 195,23 | EOF4D43 | P 43 168258 | 55500 | 27/11/2023 | 130,16 | EOI3C50 | E 43 2842095 | 74550 | 26/11/2023 | 130,16 |
| DXM5165 | C 00 1205010 | 66532 | 26/11/2023 | 195,23 | DXP5314 | E 43 2837383 | 74550 | 25/11/2023 | 130,16 | EOO0663 | Z 43 008727 | 55412 | 25/11/2023 | 195,23 | EOU7121 | E 43 2908511 | 60503 | 26/11/2023 | 293,47 |
| DXS9358 | P 43 164162 | 55500 | 27/11/2023 | 130,16 | DXT3F41 | E 43 2837568 | 74550 | 25/11/2023 | 130,16 | EPB5H49 | E 43 1206320 | 55500 | 27/11/2023 | 130,16 | EPJ9621 | E 43 2842268 | 74550 | 26/11/2023 | 130,16 |
| DXU2C58 | E 43 2842183 | 74630 | 26/11/2023 | 195,23 | DYD7415 | E 43 2911532 | 60503 | 25/11/2023 | 293,47 | EPL0094 | P 43 302117 | 55500 | 27/11/2023 | 130,16 | EPL0094 | P 43 302120 | 65992 | 27/11/2023 | 293,47 |
| DYE1E77 | P 43 279289 | 55500 | 25/11/2023 | 130,16 | DYF5A57 | E 43 2909659 | 60503 | 26/11/2023 | 293,47 | EPQ6518 | P 43 327612 | 76331 | 26/11/2023 | 293,47 | EPQ9925 | P 43 255554 | 72340 | 25/11/2023 | 130,16 |
| DYH4J99 | E 43 2841989 | 74550 | 26/11/2023 | 130,16 | DYH5D49 | E 43 2837402 | 74550 | 25/11/2023 | 130,16 | EPQ9925 | E 43 2909133 | 56732 | 26/11/2023 | 130,16 | EPK6E29 | C 00 1211830 | 55500 | 27/11/2023 | 130,16 |
| DYJ1A09 | E 43 2837171 | 74550 | 25/11/2023 | 130,16 | DYL9071 | E 43 2837567 | 74550 | 25/11/2023 | 130,16 | EPX6E29 | P 43 325349 | 55500 | 27/11/2023 | 130,16 | EPY5J11 | E 43 2842187 | 74550 | 26/11/2023 | 130,16 |
| DYR4E77 | C 00 1205012 | 66532 | 26/11/2023 | 195,23 | DYV5F12 | E 43 2904545 | 75870 | 26/11/2023 | 293,47 | EPZ2102 | E 43 2837606 | 74550 | 25/11/2023 | 130,16 | EPZ2325 | E 43 2837367 | 74550 | 25/11/2023 | 130,16 |
| DYR6490 | E 43 2842074 | 74630 | 26/11/2023 | 195,23 | DYV6D07 | E 43 2842340 | 74550 | 26/11/2023 | 130,16 | EPZ4B62 | C 00 1206787 | 76331 | 27/11/2023 | 199,23 | EPZ8226 | C 00 1199223 | 55411 | 26/11/2023 | 195,23 |
| DYW9C82 | P 43 016744 | 55500 | 26/11/2023 | 130,16 | DYY6030 | E 43 2909624 | 60503 | 26/11/2023 | 293,47 | EPZ8303 | C 00 1205460 | 76331 | 26/11/2023 | 293,47 | EPZ9059 | E 43 2837500 | 74550 | 25/11/2023 | 130,16 |
| DZA1J31 | E 43 2841959 | 74550 | 26/11/2023 | 130,16 | DZB9786 | E 43 2911397 | 60503 | 26/11/2023 | 293,47 | EQA8G87 | E 43 2841467 | 74550 | 26/11/2023 | 130,16 | EQB2H71 | E 43 2841648 | 74630 | 26/11/2023 | 195,23 |
| DZC6D60 | P 43 277972 | 55500 | 27/11/2023 | 130,16 | DZG3932 | E 43 2911522 | 60503 | 25/11/2023 | 293,47 | EQD4J96 | E 43 2841848 | 74630 | 26/11/2023 | 195,23 | EQF8546 | E 43 2841889 | 74550 | 26/11/2023 | 130,16 |
| DZJ3157 | E 43 2842259 | 74550 | 26/11/2023 | 130,16 | DZJ7G25 | E 43 2904557 | 75870 | 26/11/2023 | 293,47 | EQG0F16 | E 43 2841642 | 74630 | 26/11/2023 | 195,23 | EQG4E47 | C 00 1206459 | 72340 | 26/11/2023 | 130,16 |
| DZL9977 | E 43 2906577 | 60503 | 26/11/2023 | 293,47 | DZL9977 | E 43 2910411 | 60503 | 26/11/2023 | 293,47 | EQH0317 | E 43 2842352 | 74630 | 26/11/2023 | 195,23 | EQH2C99 | P 43 327643 | 55500 | 27/11/2023 | 130,16 |
| DZL9977 | E 43 2837108 | 74630 | 25/11/2023 | 195,23 | DZM2A05 | P 43 255553 | 60412 | 25/11/2023 | 195,23 | EQH5A88 | E 43 2841912 | 74550 | 26/11/2023 | 130,16 | EQJ5708 | E 43 2909378 | 60503 | 26/11/2023 | 293,47 |
| DZM6675 | E 43 2842134 | 74550 | 26/11/2023 | 130,16 | DZS6D50 | E 43 2842542 | 74550 | 26/11/2023 | 130,16 | EQK4B81 | E 43 2910783 | 60503 | 26/11/2023 | 293,47 | EQK9I20 | P 43 252331 | 55500 | 27/11/2023 | 130,16 |
| DZT5700 | E 43 2 | | | | | | | | | | | | | | | | | | |

| | | | | | | | | | | | | | | | | | | | |
|---------|--------------|-------|------------|--------|---------|--------------|-------|------------|--------|---------|--------------|-------|------------|--------|---------|--------------|-------|------------|--------|
| FAN5184 | E 43 2841892 | 74630 | 26/11/2023 | 195,23 | FAO1937 | P 43 307407 | 51851 | 27/11/2023 | 195,23 | FPL9J06 | E 43 2837288 | 74550 | 25/11/2023 | 130,16 | FPM5054 | P 43 260485 | 60501 | 26/11/2023 | 293,47 |
| FAP6685 | P 43 263825 | 75870 | 27/11/2023 | 293,47 | FAP8D81 | E 43 2910622 | 60503 | 26/11/2023 | 293,47 | FPM5G84 | E 43 2842174 | 74630 | 26/11/2023 | 195,23 | FPN0847 | P 43 325338 | 55500 | 27/11/2023 | 130,16 |
| FAR5935 | C 00 1190612 | 55500 | 26/11/2023 | 130,16 | FAS5826 | E 43 2910653 | 60503 | 26/11/2023 | 293,47 | FPN7531 | E 43 2837667 | 74550 | 25/11/2023 | 130,16 | FPQ1408 | P 43 279263 | 55500 | 25/11/2023 | 130,16 |
| FAV8E74 | E 43 2908770 | 60503 | 26/11/2023 | 293,47 | FAW0819 | P 43 015859 | 55500 | 26/11/2023 | 130,16 | FPQ1C19 | P 43 263823 | 75870 | 27/11/2023 | 293,47 | FPR7D98 | C 00 1095179 | 54100 | 26/11/2023 | 130,16 |
| FAX8770 | E 43 2842329 | 74550 | 26/11/2023 | 130,16 | FBA0418 | E 43 2909933 | 60503 | 26/11/2023 | 293,47 | FPSTE01 | E 43 2841600 | 74550 | 26/11/2023 | 130,16 | FPU1154 | E 43 2842331 | 74550 | 26/11/2023 | 130,16 |
| FBE1926 | C 00 1172618 | 70301 | 26/11/2023 | 293,47 | FBE1F64 | C 00 1203339 | 70561 | 27/11/2023 | 293,47 | FPU4A40 | P 43 325342 | 55500 | 27/11/2023 | 130,16 | FPU5E73 | E 43 2910031 | 60503 | 26/11/2023 | 293,47 |
| FBE1F64 | C 00 1203338 | 66020 | 27/11/2023 | 293,47 | FBH0C96 | P 43 315389 | 55500 | 27/11/2023 | 130,16 | FPV9F51 | P 43 284031 | 55500 | 26/11/2023 | 130,16 | FPX6G40 | E 43 2906923 | 75870 | 26/11/2023 | 293,47 |
| FBI0136 | C 00 1205435 | 76331 | 26/11/2023 | 293,47 | FBI4224 | P 43 327754 | 54870 | 27/11/2023 | 195,23 | FOA9148 | E 43 2911707 | 60503 | 26/11/2023 | 293,47 | FQB0048 | P 43 015862 | 55920 | 26/11/2023 | 130,16 |
| FBI4A01 | P 43 294936 | 54521 | 27/11/2023 | 195,23 | FBI7664 | E 43 2841444 | 74550 | 26/11/2023 | 130,16 | FQE7H06 | E 43 2842537 | 74550 | 26/11/2023 | 130,16 | FQH3A51 | E 43 2837502 | 74550 | 25/11/2023 | 130,16 |
| FBI9B66 | P 43 302127 | 55500 | 27/11/2023 | 130,16 | FBM6C14 | E 43 2842271 | 74550 | 26/11/2023 | 130,16 | FQN3653 | E 43 2837227 | 74630 | 25/11/2023 | 195,23 | FQO5649 | E 43 2908779 | 60503 | 26/11/2023 | 293,47 |
| FBO1J27 | E 43 2909795 | 60503 | 26/11/2023 | 293,47 | FBQ3309 | C 00 1190611 | 55500 | 26/11/2023 | 130,16 | FQQ6265 | P 43 325315 | 55500 | 26/11/2023 | 130,16 | FQR2734 | E 43 2904897 | 75870 | 26/11/2023 | 293,47 |
| FBQ3707 | E 43 2910250 | 60503 | 26/11/2023 | 293,47 | FBQ3753 | P 43 307406 | 55413 | 27/11/2023 | 195,23 | FQU4546 | E 43 2842363 | 74550 | 26/11/2023 | 130,16 | FQU8E07 | P 43 013678 | 55500 | 26/11/2023 | 130,16 |
| FBQ6974 | Z 43 008718 | 55412 | 25/11/2023 | 195,23 | FBQ6E00 | P 43 327595 | 54521 | 25/11/2023 | 195,23 | FQV4E75 | E 43 2837656 | 74550 | 25/11/2023 | 130,16 | FQW6A95 | P 43 302130 | 55500 | 27/11/2023 | 130,16 |
| FBQ9494 | E 43 2911708 | 56732 | 26/11/2023 | 130,16 | FBV0D75 | E 43 2841944 | 74550 | 26/11/2023 | 130,16 | FQX3068 | E 43 2837218 | 74630 | 25/11/2023 | 195,23 | FQX9E99 | P 43 076935 | 55680 | 26/11/2023 | 195,23 |
| FBX6J40 | E 43 2837449 | 74550 | 25/11/2023 | 130,16 | FBY5D57 | E 43 2842520 | 74550 | 26/11/2023 | 130,16 | FQZ6687 | E 43 2837335 | 74550 | 25/11/2023 | 130,16 | FRB8B51 | P 43 327755 | 55500 | 27/11/2023 | 130,16 |
| FBY8H38 | P 43 015849 | 55920 | 25/11/2023 | 130,16 | FCB4975 | P 43 327599 | 55680 | 25/11/2023 | 195,23 | FRG2499 | E 43 2837423 | 74550 | 25/11/2023 | 130,16 | FRJ2783 | P 43 333365 | 55500 | 27/11/2023 | 130,16 |
| FCC5B12 | E 43 2842538 | 74550 | 26/11/2023 | 130,16 | FCC7660 | C 00 1198541 | 55500 | 26/11/2023 | 130,16 | FRK5477 | C 00 1211811 | 55500 | 27/11/2023 | 130,16 | FRK8147 | P 43 302369 | 58196 | 27/11/2023 | 880,41 |
| FCE1603 | E 43 2837511 | 74550 | 25/11/2023 | 130,16 | FCE2A29 | E 43 2837398 | 74550 | 25/11/2023 | 130,16 | FRK9E19 | E 43 2837562 | 74550 | 25/11/2023 | 130,16 | FRM2426 | C 00 1206304 | 55500 | 26/11/2023 | 130,16 |
| FCG6G41 | E 43 2837620 | 74630 | 25/11/2023 | 195,23 | FCJOI53 | E 43 2908767 | 60503 | 26/11/2023 | 293,47 | FRN4555 | E 43 2841920 | 74630 | 26/11/2023 | 195,23 | FRP4B50 | C 00 1206709 | 60501 | 26/11/2023 | 293,47 |
| FCJ1G45 | C 00 1205463 | 51851 | 26/11/2023 | 195,23 | FCL7960 | C 00 885350 | 60501 | 26/11/2023 | 293,47 | FRQ4G46 | E 43 2841584 | 74710 | 26/11/2023 | 880,41 | FRQ6J94 | C 00 1206322 | 55500 | 27/11/2023 | 130,16 |
| FCJ9356 | P 43 327593 | 54521 | 25/11/2023 | 195,23 | FCN8G56 | E 43 2841730 | 74550 | 26/11/2023 | 130,16 | FRS5H22 | E 43 2909011 | 56732 | 26/11/2023 | 130,16 | FRU4839 | P 43 327639 | 55500 | 27/11/2023 | 130,16 |
| FCL0Q51 | E 43 2911548 | 56732 | 26/11/2023 | 130,16 | FCOQ576 | P 43 168249 | 55500 | 27/11/2023 | 130,16 | FRV4597 | P 43 327683 | 55500 | 27/11/2023 | 130,16 | FRV8731 | P 43 327606 | 55500 | 25/11/2023 | 130,16 |
| FCV8D06 | P 43 321712 | 55500 | 27/11/2023 | 130,16 | FCW6I34 | E 43 2837509 | 74550 | 25/11/2023 | 130,16 | FRY4662 | P 43 284029 | 65992 | 26/11/2023 | 293,47 | FSB0J03 | E 43 2837493 | 74550 | 25/11/2023 | 130,16 |
| FCY3J84 | P 43 220838 | 56731 | 25/11/2023 | 130,16 | FCY8512 | P 43 327706 | 55500 | 27/11/2023 | 130,16 | FSG9F88 | E 43 2841479 | 74550 | 26/11/2023 | 130,16 | FSH5184 | C 00 1205457 | 76331 | 26/11/2023 | 293,47 |
| FCZ3B35 | E 43 2904559 | 75870 | 26/11/2023 | 193,47 | FDC5443 | E 43 2837029 | 74550 | 25/11/2023 | 130,16 | FSI0I28 | E 43 2841495 | 74550 | 26/11/2023 | 130,16 | FSI1G17 | C 00 1204682 | 55500 | 27/11/2023 | 130,16 |
| FDC5443 | E 43 2837017 | 74550 | 25/11/2023 | 130,16 | FDE7860 | E 43 2911538 | 60503 | 26/11/2023 | 293,47 | FSL2A29 | P 43 279300 | 55500 | 26/11/2023 | 130,16 | FSL2A29 | P 43 325311 | 55500 | 26/11/2023 | 130,16 |
| FDG3I00 | P 43 302128 | 55500 | 27/11/2023 | 130,16 | FDH4216 | P 43 164148 | 53800 | 27/11/2023 | 130,16 | FSL2A29 | P 43 325307 | 55500 | 26/11/2023 | 130,16 | FSM5J64 | E 43 2841650 | 74550 | 26/11/2023 | 130,16 |
| FDI4012 | P 43 325366 | 54521 | 27/11/2023 | 195,23 | FDK9H68 | P 43 327732 | 55500 | 27/11/2023 | 130,16 | FSO5992 | P 43 284020 | 55500 | 26/11/2023 | 130,16 | FSP4H59 | C 00 1205444 | 76331 | 26/11/2023 | 293,47 |
| FDM4D61 | E 43 2842286 | 74550 | 26/11/2023 | 130,16 | FDP3I40 | E 43 2842022 | 74550 | 26/11/2023 | 130,16 | FSQ2H44 | P 43 332308 | 55500 | 25/11/2023 | 130,16 | FSR4A16 | E 43 2841713 | 74630 | 26/11/2023 | 195,23 |
| FED2015 | E 43 2906539 | 56732 | 26/11/2023 | 130,16 | FEB2910 | E 43 2911920 | 60503 | 26/11/2023 | 293,47 | FSR4H03 | E 43 2842106 | 74550 | 26/11/2023 | 130,16 | FSU8F51 | E 43 2906924 | 75870 | 26/11/2023 | 293,47 |
| FED4C72 | C 00 1211804 | 55500 | 26/11/2023 | 130,16 | FEF3J09 | C 00 1211854 | 55500 | 27/11/2023 | 130,16 | FSU8F60 | E 43 2909226 | 60503 | 26/11/2023 | 293,47 | FSW0B78 | E 43 2909000 | 60412 | 26/11/2023 | 195,23 |
| FEH4D50 | E 43 2842099 | 74550 | 26/11/2023 | 130,16 | FEJ5G81 | E 43 2909930 | 60503 | 26/11/2023 | 293,47 | FTA4A32 | P 43 327721 | 55500 | 27/11/2023 | 130,16 | FTA9H01 | P 43 305988 | 55500 | 27/11/2023 | 130,16 |
| FEK1086 | P 43 325337 | 55500 | 27/11/2023 | 130,16 | FEP1C55 | P 43 147121 | 55500 | 27/11/2023 | 130,16 | FTB8458 | P 43 260488 | 57461 | 27/11/2023 | 130,16 | FTC1I13 | P 43 015848 | 55920 | 25/11/2023 | 130,16 |
| FEP6J06 | E 43 2910866 | 60503 | 26/11/2023 | 293,47 | FER7464 | C 00 1204168 | 55500 | 27/11/2023 | 130,16 | FTC5C05 | E 43 2908999 | 60412 | 26/11/2023 | 195,23 | FTE5145 | E 43 2842406 | 74550 | 26/11/2023 | 130,16 |
| FEU5653 | P 43 321706 | 55500 | 27/11/2023 | 130,16 | FEW9C02 | E 43 2842420 | 74550 | 26/11/2023 | 130,16 | FTG7D17 | E 43 2909138 | 60503 | 26/11/2023 | 293,47 | FTG8F83 | E 43 2842161 | 74550 | 26/11/2023 | 130,16 |
| FEX5214 | E 43 2837666 | 74550 | 25/11/2023 | 130,16 | FEX5A15 | E 43 2842266 | 74550 | 26/11/2023 | 130,16 | FTK3A52 | E 43 2903506 | 75870 | 26/11/2023 | 293,47 | FTM2012 | P 43 017788 | 55500 | 26/11/2023 | 130,16 |
| FEX9F04 | P 43 327705 | 55500 | 27/11/2023 | 130,16 | FFA4006 | E 43 2841850 | 74630 | 26/11/2023 | 195,23 | FTM3767 | E 43 2837507 | 74550 | 25/11/2023 | 130,16 | FTM6861 | E 43 2837347 | 74550 | 25/11/2023 | 130,16 |
| FFA4006 | E 43 2909919 | 60503 | 26/11/2023 | 293,47 | FFB3382 | E 43 2837337 | 74630 | 25/11/2023 | 195,23 | FTN0204 | E 43 2904906 | 75870 | 26/11/2023 | 293,47 | FTO1Z77 | E 43 2842163 | 74630 | 26/11/2023 | 195,23 |
| FFB8G57 | P 43 333370 | 76331 | 27/11/2023 | 293,47 | FFB8G57 | P 43 333371 | 51851 | 27/11/2023 | 195,23 | FTO7E61 | E 43 2910868 | 60503 | 26/11/2023 | 293,47 | FTP9B28 | P 43 284023 | 55500 | 26/11/2023 | 130,16 |
| FFB9684 | E 43 2837024 | 74550 | 25/11/2023 | 130,16 | FFC4J06 | E 43 2909377 | 60503 | 26/11/2023 | 293,47 | FTU5I93 | E 43 2910191 | 56732 | 26/11/2023 | 130,16 | FTW1A76 | E 43 2841980 | 74550 | 26/11/2023 | 130,16 |
| FFK1B26 | E 43 2910902 | 60503 | 26/11/2023 | 293,47 | FFK5A04 | E 43 2837352 | 74550 | 25/11/2023 | 130,16 | FTX5H97 | E 43 2910569 | 60503 | 26/11/2023 | 293,47 | FTX6B65 | E 43 2906928 | 75870 | 26/11/2023 | 293,47 |
| FFL3746 | E 43 2841726 | 74630 | 26/11/2023 | 195,23 | FFO9962 | E 43 2837015 | 74550 | 25/11/2023 | 130,16 | FTY5F56 | E 43 2837504 | 74550 | 25/11/2023 | 130,16 | FTY5F56 | E 43 2837306 | 74550 | 25/11/2023 | 130,16 |
| FFP0193 | E 43 2837401 | 74630 | 25/11/2023 | 195,23 | FFP0I92 | P 43 284025 | 65992 | 26/11/2023 | 293,47 | FUE6J84 | P 43 327598 | 55680 | 25/11/2023 | 195,23 | FUF1896 | E 43 2841933 | 74550 | 26/11/2023 | 130,16 |
| FFQ6D94 | P 43 333372 | 55680 | 27/11/2023 | 195,23 | FFU7D98 | E 43 2911746 | 75870 | 26/11/2023 | 293,47 | FUF1896 | E 43 2842170 | 74550 | 26/11/2023 | 130,16 | FUF2773 | C 00 1205431 | 76331 | 26/11/2023 | 293,47 |
| FFU9E06 | C 00 1211828 | 55500 | 27/11/2023 | 130,16 | FFW8F71 | P 43 327749 | 55500 | 27/11/2023 | 130,16 | FUG3G36 | P 43 279291 | 55500 | 26/11/2023 | 130,16 | FUJ5620 | E 43 2906224 | 75870 | 26/11/2023 | 293,47 |
| FFZ5975 | P 43 305997 | 55500 | 27/11/2023 | 130,16 | FGE2334 | E 43 2908979 | 60412 | 26/11/2023 | 195,23 | FUK8F73 | E 43 2912062 | 75870 | 26/11/2023 | 293,47 | FUL3B09 | P 43 284032 | 55500 | 26/11/2023 | 130,16 |
| FGE2181 | E 43 2903511 | 75870 | 26/11/2023 | 293,47 | FGG2590 | E 43 2903069 | 75870 | 26/11/2023 | 293,47 | FUM7I48 | E 43 2842513 | 74550 | 26/11/2023 | 130,16 | FUM9186 | E 43 2841462 | 74550 | 26/11/2023 | 130,16 |
| FGL1E08 | P 43 327729 | 54526 | 27/11/2023 | 195,23 | FGL7F21 | P 43 306001 | 55500 | 27/11/2023 | 130,16 | FUN3F07 | E 43 2908579 | 60503 | 26/11/2023 | 293,47 | FUO0F06 | C 00 1203337 | 58196 | 26/11/2023 | 880,41 |
| FGL8I47 | P 43 015844 | 55500 | 25/11/2023 | 130,16 | FGO2F0 | | | | | | | | | | | | | | |

| | | | | | | | | | | | | | | | | | | | |
|---------|--------------|-------|------------|--------|---------|--------------|-------|------------|--------|---------|--------------|-------|------------|--------|---------|--------------|-------|------------|--------|
| GBU6C57 | E 43 2837660 | 74630 | 25/11/2023 | 195,23 | GBX7J37 | P 43 302134 | 55500 | 27/11/2023 | 130,16 | KIX6C42 | E 43 2841756 | 74550 | 26/11/2023 | 130,16 | KJS6C63 | C 00 1161077 | 54100 | 26/11/2023 | 130,16 |
| GBZ5H10 | P 43 302131 | 55500 | 27/11/2023 | 130,16 | GBZ7B05 | E 43 2841468 | 74550 | 26/11/2023 | 130,16 | KLC0D58 | E 43 2910620 | 60503 | 26/11/2023 | 293,47 | KOZ9G75 | E 43 2906578 | 60503 | 26/11/2023 | 293,47 |
| GBZ7B05 | E 43 2841922 | 74550 | 26/11/2023 | 130,16 | GCA4794 | P 43 325310 | 55500 | 26/11/2023 | 130,16 | KPB7554 | E 43 2841556 | 74550 | 26/11/2023 | 130,16 | KPR5J24 | E 43 2904560 | 75870 | 26/11/2023 | 293,47 |
| GC85C47 | E 43 2837264 | 74550 | 25/11/2023 | 130,16 | GCB5C65 | E 43 2842058 | 74550 | 26/11/2023 | 130,16 | KPV9802 | E 43 2841935 | 74550 | 26/11/2023 | 130,16 | KPW8702 | C 00 1198238 | 55200 | 26/11/2023 | 130,16 |
| GC88E93 | E 43 2841666 | 74630 | 26/11/2023 | 195,23 | GCB8E93 | E 43 2841532 | 74550 | 26/11/2023 | 130,16 | KPZ2C00 | E 43 2904555 | 75870 | 26/11/2023 | 293,47 | KQK5H73 | C 00 1206890 | 55500 | 27/11/2023 | 130,16 |
| GCE0B12 | C 00 1205427 | 76331 | 26/11/2023 | 293,47 | GCG0D47 | P 43 325345 | 55680 | 27/11/2023 | 195,23 | KQY5E86 | E 43 2910132 | 60503 | 26/11/2023 | 293,47 | KRN0707 | E 43 2837111 | 74630 | 25/11/2023 | 195,23 |
| GCJ0E58 | P 43 3277116 | 55500 | 27/11/2023 | 130,16 | GCOJ058 | P 43 327724 | 55500 | 27/11/2023 | 130,16 | KVO2F75 | E 43 2841981 | 74550 | 26/11/2023 | 130,16 | KVZ9G42 | P 43 279285 | 55500 | 25/11/2023 | 130,16 |
| GCJ0J24 | P 43 284028 | 55500 | 26/11/2023 | 130,16 | GCOJ243 | E 43 2841869 | 74550 | 26/11/2023 | 130,16 | KWO5931 | E 43 2911400 | 60503 | 26/11/2023 | 293,47 | KYD3670 | E 43 2842231 | 74550 | 26/11/2023 | 130,16 |
| GCJ2G56 | P 43 297863 | 69120 | 27/11/2023 | 88,38 | GCOJ256 | P 43 297864 | 73400 | 27/11/2023 | 130,16 | KYZ4647 | E 43 2841906 | 74550 | 26/11/2023 | 130,16 | KZN3F24 | E 43 2909380 | 60503 | 26/11/2023 | 293,47 |
| GCJ5E15 | P 43 284024 | 55500 | 26/11/2023 | 130,16 | GCK8E99 | E 43 2841477 | 74550 | 26/11/2023 | 130,16 | LCR2940 | E 43 2842359 | 74550 | 26/11/2023 | 130,16 | LFK8063 | P 43 319354 | 57463 | 27/11/2023 | 130,16 |
| GCL5I73 | P 43 327616 | 55680 | 26/11/2023 | 195,23 | GCM3636 | E 43 2837129 | 74550 | 25/11/2023 | 130,16 | LIH5638 | E 43 2909484 | 56732 | 26/11/2023 | 130,16 | LMB8320 | E 43 2837575 | 74550 | 25/11/2023 | 130,16 |
| GCM9A65 | E 43 2841941 | 74630 | 26/11/2023 | 195,23 | GCO6E48 | E 43 2842090 | 74550 | 26/11/2023 | 130,16 | LMO3541 | E 43 2841573 | 74550 | 26/11/2023 | 130,16 | LNA7898 | Z 43 008725 | 55412 | 25/11/2023 | 195,23 |
| GCR1G95 | E 43 2841790 | 74550 | 26/11/2023 | 130,16 | GCS2148 | E 43 2842210 | 74550 | 26/11/2023 | 130,16 | LNK3B14 | E 43 2837125 | 74550 | 25/11/2023 | 130,16 | LOU9028 | E 43 2910062 | 60503 | 26/11/2023 | 293,47 |
| GC55J58 | P 43 284036 | 72340 | 26/11/2023 | 130,16 | GCV0J95 | E 43 2842081 | 74550 | 26/11/2023 | 130,16 | LPE2855 | E 43 2842550 | 74630 | 26/11/2023 | 195,23 | LPV9H55 | E 43 2837172 | 74550 | 25/11/2023 | 130,16 |
| GCV3F38 | E 43 2837374 | 74550 | 25/11/2023 | 130,16 | GCV0B43 | P 43 284039 | 55500 | 26/11/2023 | 130,16 | LPX6F50 | E 43 2909793 | 56732 | 26/11/2023 | 130,16 | LQM1C88 | E 43 2841928 | 74550 | 26/11/2023 | 130,16 |
| GDA7225 | P 43 327617 | 55680 | 26/11/2023 | 195,23 | GDC4B61 | C 00 1206720 | 76331 | 26/11/2023 | 293,47 | LRD8D34 | P 43 297865 | 65992 | 27/11/2023 | 293,47 | LRH6F41 | E 43 2841873 | 74710 | 26/11/2023 | 880,41 |
| GDF4H99 | E 43 2841888 | 74550 | 26/11/2023 | 130,16 | GDG5F26 | C 00 1206715 | 51851 | 26/11/2023 | 195,23 | LSD8G80 | E 43 2841852 | 74550 | 26/11/2023 | 130,16 | LSS4E03 | E 43 2841847 | 74630 | 26/11/2023 | 195,23 |
| GDH8E71 | E 43 2841866 | 74630 | 26/11/2023 | 195,23 | GDJ2F71 | E 43 2841731 | 74550 | 26/11/2023 | 130,16 | LSS4E03 | E 43 2841792 | 74550 | 26/11/2023 | 130,16 | LTM9E23 | E 43 2841913 | 74550 | 26/11/2023 | 130,16 |
| GDJ5C78 | E 43 2909495 | 60503 | 26/11/2023 | 293,47 | GDJ9A84 | Z 43 008702 | 55412 | 25/11/2023 | 195,23 | LUE8E42 | E 43 2908421 | 60503 | 26/11/2023 | 293,47 | LUP5H85 | E 43 2904916 | 75870 | 26/11/2023 | 293,47 |
| GDK9G82 | E 43 2837137 | 74550 | 25/11/2023 | 130,16 | GDM6E77 | P 43 302376 | 55920 | 27/11/2023 | 130,16 | LUT7B79 | E 43 2841788 | 74550 | 26/11/2023 | 130,16 | LVF7004 | E 43 2910566 | 60503 | 26/11/2023 | 293,47 |
| GDO2G54 | P 43 164151 | 70481 | 27/11/2023 | 293,47 | GDQ3J65 | E 43 2910611 | 60503 | 26/11/2023 | 293,47 | LXK2F61 | E 43 2841563 | 74550 | 26/11/2023 | 130,16 | LYK0A70 | C 00 1161076 | 54100 | 26/11/2023 | 130,16 |
| GDS3E13 | Z 43 008726 | 55412 | 25/11/2023 | 195,23 | GDS6D76 | P 43 327753 | 55500 | 27/11/2023 | 130,16 | MBL5228 | E 43 2841680 | 74550 | 26/11/2023 | 130,16 | MCT4184 | E 43 2911391 | 60503 | 26/11/2023 | 293,47 |
| GDS7A26 | E 43 2910028 | 60503 | 26/11/2023 | 293,47 | GDT0495 | E 43 2908768 | 56732 | 26/11/2023 | 130,16 | MDX7061 | E 43 2908791 | 60503 | 26/11/2023 | 293,47 | MEN3752 | E 43 2842194 | 74550 | 26/11/2023 | 130,16 |
| GDU8727 | C 00 1206609 | 54526 | 27/11/2023 | 195,23 | GDUI956 | E 43 2906595 | 60503 | 26/11/2023 | 293,47 | MRO4994 | C 00 1211860 | 55500 | 27/11/2023 | 130,16 | MSK9300 | Z 43 008736 | 55412 | 25/11/2023 | 195,23 |
| GDY5F41 | E 43 2837195 | 74550 | 25/11/2023 | 130,16 | GDX5F50 | E 43 2837589 | 74550 | 25/11/2023 | 130,16 | MTV5G54 | C 00 1206773 | 55500 | 26/11/2023 | 130,16 | MVD1520 | P 43 266708 | 55500 | 27/11/2023 | 130,16 |
| GDY2H40 | P 43 327674 | 55500 | 27/11/2023 | 130,16 | GDY5953 | E 43 2908419 | 60503 | 26/11/2023 | 293,47 | MVW3282 | P 43 327626 | 55500 | 26/11/2023 | 130,16 | MWA1583 | E 43 2837051 | 74630 | 25/11/2023 | 195,23 |
| GDY6A87 | E 43 2836984 | 74550 | 25/11/2023 | 130,16 | GDY8D69 | E 43 2842350 | 74550 | 26/11/2023 | 130,16 | MWA6135 | P 43 327765 | 55500 | 27/11/2023 | 130,16 | NBL2138 | E 43 2842077 | 74550 | 26/11/2023 | 130,16 |
| GDA2589 | P 43 302366 | 55920 | 27/11/2023 | 130,16 | GEB8F65 | C 00 1211814 | 55680 | 27/11/2023 | 195,23 | NBN3B16 | P 43 321877 | 55500 | 27/11/2023 | 130,16 | NBW0D54 | E 43 2841885 | 74550 | 26/11/2023 | 130,16 |
| GEB9E67 | E 43 2842171 | 74550 | 26/11/2023 | 130,16 | GED1C57 | P 43 076934 | 60501 | 25/11/2023 | 293,47 | NDK7483 | P 43 302367 | 55500 | 27/11/2023 | 130,16 | NEL7083 | E 43 2911530 | 60503 | 25/11/2023 | 293,47 |
| GED5G20 | P 43 284041 | 55500 | 26/11/2023 | 130,16 | GEF5F37 | E 43 2842026 | 74550 | 26/11/2023 | 130,16 | NJU9E76 | E 43 2837608 | 74630 | 25/11/2023 | 195,23 | NMW3F11 | P 43 327623 | 54521 | 26/11/2023 | 195,23 |
| GEF6C14 | P 43 327681 | 55500 | 27/11/2023 | 130,16 | GEG6B05 | E 43 2841940 | 74550 | 26/11/2023 | 130,16 | NOM3756 | E 43 2911402 | 60503 | 26/11/2023 | 293,47 | NPC3156 | E 43 2842160 | 74550 | 26/11/2023 | 130,16 |
| GEH9I63 | P 43 327744 | 55500 | 27/11/2023 | 130,16 | GEK8B46 | P 43 327668 | 55500 | 27/11/2023 | 130,16 | NPC3156 | E 43 2837516 | 74550 | 25/11/2023 | 130,16 | NPC3156 | E 43 2841894 | 74550 | 26/11/2023 | 130,16 |
| GEL4G97 | E 43 2910406 | 60503 | 26/11/2023 | 293,47 | GEM8A98 | P 43 319355 | 76331 | 27/11/2023 | 293,47 | NRNOA55 | P 43 054242 | 55500 | 27/11/2023 | 130,16 | NTA6I28 | E 43 2842137 | 74550 | 26/11/2023 | 130,16 |
| GEM9B44 | C 00 1205462 | 76331 | 26/11/2023 | 293,47 | GEN9J81 | E 43 2911528 | 60503 | 25/11/2023 | 293,47 | NTK7H95 | P 43 302123 | 55500 | 27/11/2023 | 130,16 | NTL4H83 | E 43 2842262 | 74550 | 26/11/2023 | 130,16 |
| GE03917 | E 43 2908507 | 56732 | 26/11/2023 | 195,23 | GEP5894 | C 00 1206794 | 51852 | 27/11/2023 | 195,23 | NXJ6C94 | E 43 2837006 | 74550 | 25/11/2023 | 130,16 | NYD1E06 | P 43 220842 | 55500 | 25/11/2023 | 130,16 |
| GER2D98 | C 00 1206209 | 76332 | 27/11/2023 | 293,47 | GER5F75 | E 43 2837616 | 74550 | 25/11/2023 | 130,16 | OAE9G02 | E 43 2909216 | 60503 | 26/11/2023 | 293,47 | OEM5016 | P 43 017785 | 55500 | 26/11/2023 | 130,16 |
| GEU6C35 | E 43 2837601 | 74630 | 25/11/2023 | 195,23 | GEU6C35 | E 43 2841831 | 74550 | 26/11/2023 | 130,16 | OFG8784 | E 43 2837658 | 74550 | 25/11/2023 | 130,16 | OHK0D38 | E 43 2842479 | 74550 | 26/11/2023 | 130,16 |
| GEW0377 | P 43 325323 | 55500 | 26/11/2023 | 130,16 | GEW1G83 | E 43 2911615 | 60503 | 25/11/2023 | 293,47 | OHK0D38 | E 43 2837639 | 74550 | 25/11/2023 | 130,16 | OHY3587 | E 43 2909210 | 60503 | 26/11/2023 | 293,47 |
| GEY5F57 | E 43 2911647 | 60503 | 26/11/2023 | 293,47 | GEZ0D84 | P 43 302118 | 55500 | 27/11/2023 | 130,16 | OIR4B55 | P 43 325320 | 55500 | 26/11/2023 | 130,16 | OKE0C91 | E 43 2841937 | 74550 | 26/11/2023 | 130,16 |
| GEZ7B54 | P 43 325324 | 55500 | 26/11/2023 | 130,16 | GFA3419 | E 43 2837410 | 74550 | 25/11/2023 | 130,16 | OLR8038 | P 43 015872 | 55920 | 26/11/2023 | 130,16 | OLV6G52 | P 43 016743 | 55500 | 25/11/2023 | 130,16 |
| GFA8E77 | E 43 2837637 | 74550 | 25/11/2023 | 130,16 | GFB4G91 | E 43 2837659 | 74630 | 25/11/2023 | 195,23 | OME6213 | E 43 2837425 | 74550 | 25/11/2023 | 130,16 | OMN7C56 | E 43 2842139 | 74550 | 26/11/2023 | 130,16 |
| GFC5B57 | E 43 2911288 | 60503 | 26/11/2023 | 293,47 | GFG2H93 | E 43 2837404 | 74630 | 25/11/2023 | 195,23 | ONMO6C1 | C 00 1135542 | 55500 | 27/11/2023 | 130,16 | ONW2920 | P 43 284004 | 54521 | 26/11/2023 | 195,23 |
| GFG2H93 | E 43 2842416 | 74630 | 26/11/2023 | 195,23 | GFK5B57 | E 43 2905911 | 75870 | 26/11/2023 | 293,47 | OPT2226 | E 43 2837517 | 74550 | 25/11/2023 | 130,16 | OPU0259 | E 43 2841893 | 74630 | 26/11/2023 | 195,23 |
| GFL3I23 | P 43 168252 | 55500 | 27/11/2023 | 130,16 | GFMSF42 | C 00 1206707 | 76331 | 26/11/2023 | 293,47 | OPY7537 | E 43 2842307 | 74630 | 26/11/2023 | 195,23 | OPY7537 | E 43 2842319 | 74550 | 26/11/2023 | 130,16 |
| GFO9A05 | P 43 302370 | 55920 | 27/11/2023 | 130,16 | GFP9E87 | E 43 2908578 | 60503 | 26/11/2023 | | | | | | | | | | | |

| | | | | | | | | | |
|---------|--------------|-------|------------|--------|---------|--------------|-------|------------|--------|
| QUK4A12 | P 43 302373 | 55500 | 27/11/2023 | 130,16 | QUS3H15 | P 43 279294 | 55500 | 26/11/2023 | 130,16 |
| QUT9E42 | C 00 1205652 | 56300 | 27/11/2023 | 130,16 | QUW4A13 | C 00 1206775 | 55500 | 26/11/2023 | 130,16 |
| QUW7B03 | E 43 2842040 | 74550 | 26/11/2023 | 130,16 | QUX1B18 | P 43 284007 | 55500 | 26/11/2023 | 130,16 |
| QW08G18 | E 43 2841936 | 74550 | 26/11/2023 | 130,16 | QUW3672 | C 00 1211805 | 55500 | 26/11/2023 | 130,16 |
| QW2G14 | P 43 323207 | 55500 | 26/11/2023 | 130,16 | QX79H09 | E 43 2842395 | 74550 | 26/11/2023 | 130,16 |
| QXE9G73 | E 43 2910405 | 56732 | 26/11/2023 | 130,16 | QXH6A72 | C 00 1211859 | 76331 | 27/11/2023 | 293,47 |
| QXN4D80 | P 43 279299 | 55500 | 26/11/2023 | 130,16 | QXP7B50 | C 00 1206313 | 55920 | 27/11/2023 | 130,16 |
| QXT2H30 | E 43 2841994 | 74550 | 26/11/2023 | 130,16 | QXU0C46 | P 43 327654 | 55500 | 27/11/2023 | 130,16 |
| QXV6D92 | P 43 323207 | 55500 | 25/11/2023 | 130,16 | QYJ5E55 | P 43 325339 | 55500 | 27/11/2023 | 130,16 |
| QY00G00 | E 43 2908761 | 60503 | 26/11/2023 | 293,47 | RAU1128 | P 43 327722 | 55500 | 27/11/2023 | 130,16 |
| RDX1G14 | P 43 302116 | 55500 | 27/11/2023 | 130,16 | REMOJ09 | C 00 1211825 | 55500 | 27/11/2023 | 130,16 |
| REN3C05 | E 43 2841656 | 74550 | 26/11/2023 | 130,16 | REO0G55 | E 43 2911065 | 60503 | 26/11/2023 | 293,47 |
| RFD3A18 | P 43 325343 | 55500 | 27/11/2023 | 130,16 | RFF1D77 | P 43 325360 | 63943 | 27/11/2023 | 293,47 |
| RFH8H12 | E 43 2909551 | 56732 | 26/11/2023 | 130,16 | RF7F41 | E 43 2837094 | 74630 | 25/11/2023 | 195,23 |
| RFN3B90 | E 43 2837031 | 74550 | 25/11/2023 | 130,16 | RF76C27 | E 43 2841640 | 74550 | 26/11/2023 | 130,16 |
| RFY8E51 | E 43 2909445 | 56732 | 26/11/2023 | 130,16 | RFY8E51 | E 43 2909447 | 56732 | 26/11/2023 | 130,16 |
| RFZ9D59 | C 00 1205450 | 76331 | 26/11/2023 | 293,47 | RHA9C71 | E 43 2837520 | 74550 | 25/11/2023 | 130,16 |
| RH5I22 | C 00 1206721 | 76331 | 26/11/2023 | 293,47 | RHO1B82 | C 00 1206325 | 55500 | 27/11/2023 | 130,16 |
| RIQ5A86 | P 43 302381 | 55680 | 27/11/2023 | 195,23 | RIQ7C74 | E 43 2841565 | 74550 | 26/11/2023 | 130,16 |
| RJM7E96 | E 43 2842269 | 74630 | 26/11/2023 | 195,23 | RKF6G84 | P 43 325304 | 55500 | 26/11/2023 | 130,16 |
| RKK3I24 | P 43 321710 | 55500 | 27/11/2023 | 130,16 | RKK3I24 | P 43 325341 | 55500 | 27/11/2023 | 130,16 |
| RKK3I24 | P 43 321710 | 55500 | 27/11/2023 | 130,16 | RME0E66 | P 43 327751 | 55500 | 27/11/2023 | 130,16 |
| RMH1A05 | P 43 327689 | 55500 | 27/11/2023 | 130,16 | RMH2A01 | E 43 2911145 | 60503 | 26/11/2023 | 293,47 |
| RMP9E15 | E 43 2837446 | 74550 | 25/11/2023 | 130,16 | RMR3J00 | P 43 321707 | 55500 | 27/11/2023 | 130,16 |
| RMR8F82 | P 43 325318 | 55500 | 26/11/2023 | 130,16 | RMX8B43 | E 43 2911614 | 60503 | 25/11/2023 | 293,47 |
| RMY1C08 | P 43 015871 | 55500 | 26/11/2023 | 130,16 | RNA1H50 | E 43 2837432 | 74550 | 25/11/2023 | 130,16 |
| RNA2B77 | P 43 323212 | 55500 | 25/11/2023 | 130,16 | RNA4J12 | P 43 327690 | 55500 | 27/11/2023 | 130,16 |
| RNB1B91 | C 00 1211776 | 54600 | 26/11/2023 | 130,16 | RND0G47 | P 43 327759 | 55500 | 27/11/2023 | 130,16 |
| RNE0J25 | P 43 327676 | 55500 | 27/11/2023 | 130,16 | RNH6I92 | P 43 327713 | 54526 | 27/11/2023 | 195,23 |
| RNJ0I53 | E 43 2906920 | 75870 | 26/11/2023 | 293,47 | RNO1H07 | E 43 2841883 | 74550 | 26/11/2023 | 130,16 |
| RNP3E21 | P 43 168254 | 55500 | 27/11/2023 | 130,16 | RNU5J81 | P 43 296024 | 76331 | 27/11/2023 | 293,47 |
| RNY0A20 | C 00 1205455 | 76331 | 26/11/2023 | 293,47 | RNY5H09 | E 43 2841925 | 74550 | 26/11/2023 | 130,16 |
| RPD9J42 | E 43 2841620 | 74550 | 26/11/2023 | 130,16 | RQF7F70 | C 00 1206667 | 76332 | 27/11/2023 | 293,47 |
| RTE2H47 | E 43 2842291 | 74550 | 26/11/2023 | 130,16 | RTG6C69 | P 43 164155 | 76332 | 27/11/2023 | 293,47 |
| RTI9J86 | P 43 147124 | 55500 | 27/11/2023 | 130,16 | RTJ6F24 | P 43 279277 | 55500 | 25/11/2023 | 130,16 |
| RTK1G73 | P 43 313317 | 55500 | 26/11/2023 | 130,16 | RTK1H61 | E 43 327614 | 58434 | 26/11/2023 | 195,23 |
| RTM2A75 | P 43 323211 | 55500 | 25/11/2023 | 130,16 | RTM6F22 | E 43 2908975 | 60412 | 26/11/2023 | 195,23 |
| RTM6H47 | C 00 1206710 | 51851 | 26/11/2023 | 195,23 | RTPC433 | C 00 1205440 | 76331 | 26/11/2023 | 293,47 |
| RTW6D10 | E 43 2841653 | 74550 | 26/11/2023 | 130,16 | RUD9J65 | P 43 327742 | 55500 | 27/11/2023 | 130,16 |
| RUG7F94 | C 00 1211857 | 55500 | 27/11/2023 | 130,16 | RUH3E45 | E 43 2906213 | 75870 | 26/11/2023 | 293,47 |
| RUK0D94 | E 43 2910614 | 60503 | 26/11/2023 | 293,47 | RUK1H30 | E 43 2910395 | 56732 | 26/11/2023 | 130,16 |
| RUK2H69 | E 43 2908773 | 56732 | 26/11/2023 | 130,16 | RUM9E60 | P 43 327634 | 55680 | 27/11/2023 | 195,23 |
| RUR3A46 | E 43 2841575 | 74550 | 26/11/2023 | 130,16 | RUT2F11 | E 43 2905920 | 75870 | 26/11/2023 | 293,47 |
| RUX8E22 | E 43 2908778 | 56732 | 26/11/2023 | 130,16 | RVB0D33 | P 43 279287 | 55500 | 25/11/2023 | 130,16 |
| RVB2J69 | P 43 321691 | 55500 | 27/11/2023 | 130,16 | RVF0B31 | E 43 2908899 | 56732 | 26/11/2023 | 130,16 |
| RVF3E14 | P 43 327675 | 55500 | 27/11/2023 | 130,16 | RVF9F33 | E 43 2837322 | 74550 | 25/11/2023 | 130,16 |
| RV12H52 | P 43 325326 | 55680 | 26/11/2023 | 195,23 | RVL9J02 | E 43 2842413 | 74550 | 26/11/2023 | 130,16 |
| RVN7I64 | C 00 1211837 | 55500 | 27/11/2023 | 130,16 | RVNOC87 | C 00 1205451 | 76331 | 26/11/2023 | 293,47 |
| RVNOC97 | P 43 313318 | 55500 | 26/11/2023 | 130,16 | RVN2E77 | C 00 1206315 | 76331 | 27/11/2023 | 293,47 |
| RVN2E77 | C 00 1206316 | 55500 | 27/11/2023 | 130,16 | RVO0B86 | P 43 294939 | 54521 | 27/11/2023 | 195,23 |
| RVO1C57 | E 43 2911709 | 60503 | 26/11/2023 | 293,47 | RVO7A55 | C 00 1206717 | 76331 | 26/11/2023 | 293,47 |
| RVP0G82 | P 43 325359 | 76332 | 27/11/2023 | 293,47 | RVP2G41 | E 43 2837661 | 74630 | 25/11/2023 | 195,23 |
| RVP9E20 | E 43 2837501 | 74550 | 25/11/2023 | 130,16 | RVQ1C03 | E 43 2837657 | 74550 | 25/11/2023 | 130,16 |
| RVQ1E29 | E 43 2910901 | 60503 | 26/11/2023 | 293,47 | RVQ4I79 | P 43 327697 | 55500 | 27/11/2023 | 130,16 |
| RVQ5E01 | E 43 2837044 | 74550 | 25/11/2023 | 130,16 | RVR0A96 | E 43 2837130 | 74550 | 25/11/2023 | 130,16 |
| RVR0B31 | C 00 1206306 | 55920 | 27/11/2023 | 130,16 | RVR1C90 | E 43 2909073 | 60503 | 26/11/2023 | 293,47 |
| RVR5F65 | E 43 2842282 | 74550 | 26/11/2023 | 130,16 | RVR7E92 | P 43 327642 | 55500 | 27/11/2023 | 130,16 |
| RVR8C29 | P 43 332313 | 55500 | 25/11/2023 | 130,16 | RVU1F01 | C 00 1206305 | 55680 | 26/11/2023 | 195,23 |
| RVU3J66 | P 43 325308 | 55500 | 26/11/2023 | 130,16 | RVU5D48 | P 43 327709 | 55500 | 27/11/2023 | 130,16 |
| RVV7F54 | P 43 305992 | 55500 | 27/11/2023 | 130,16 | RVWF031 | P 43 321692 | 55500 | 27/11/2023 | 130,16 |
| RVW8E35 | E 43 2909442 | 56732 | 26/11/2023 | 130,16 | RVZ5H94 | E 43 2841641 | 74710 | 26/11/2023 | 880,41 |
| RZW4C27 | E 43 2842401 | 74550 | 26/11/2023 | 130,16 | SCP8A62 | P 43 306002 | 55500 | 27/11/2023 | 130,16 |
| SEU5J54 | E 43 2842540 | 74550 | 26/11/2023 | 130,16 | SHE6E64 | C 00 1211851 | 72340 | 27/11/2023 | 130,16 |
| SHH8F34 | E 43 2837467 | 74550 | 25/11/2023 | 130,16 | SHIOE16 | P 43 327596 | 55500 | 25/11/2023 | 130,16 |
| SHI3A34 | P 43 168253 | 55500 | 27/11/2023 | 130,16 | SHI3J66 | P 43 284026 | 51851 | 26/11/2023 | 195,23 |
| SHI3J66 | P 43 284027 | 76331 | 26/11/2023 | 293,47 | SHJ0J57 | P 43 015875 | 76332 | 26/11/2023 | 293,47 |
| SHK8B25 | E 43 2912061 | 75870 | 26/11/2023 | 293,47 | SHL6H58 | P 43 327592 | 55500 | 25/11/2023 | 130,16 |
| SHL9F43 | P 43 325334 | 55500 | 27/11/2023 | 130,16 | SHM3F34 | P 43 315387 | 76331 | 27/11/2023 | 293,47 |
| SHS0G33 | Z 43 008701 | 55412 | 25/11/2023 | 195,23 | SHS2A93 | P 43 325361 | 55500 | 27/11/2023 | 130,16 |
| SHV2E98 | E 43 2909350 | 60503 | 26/11/2023 | 293,47 | SHV4H19 | P 43 327701 | 55500 | 27/11/2023 | 130,16 |
| SIA8H53 | E 43 2841807 | 74550 | 26/11/2023 | 130,16 | SI9C918 | E 43 2911205 | 60503 | 26/11/2023 | 293,47 |
| SID0F73 | P 43 306000 | 55500 | 27/11/2023 | 130,16 | SID0G65 | C 00 1206716 | 76331 | 26/11/2023 | 293,47 |
| SIG8B83 | E 43 2910604 | 60503 | 26/11/2023 | 293,47 | SIG8D85 | P 43 327665 | 55500 | 27/11/2023 | 130,16 |
| SIG9E03 | P 43 327651 | 55500 | 27/11/2023 | 130,16 | SIL0C43 | P 43 327767 | 55500 | 27/11/2023 | 130,16 |
| SIO9E62 | C 00 1205433 | 76331 | 26/11/2023 | 293,47 | SIQ2H91 | E 43 2842199 | 74630 | 26/11/2023 | 195,23 |
| SIU1E03 | E 43 2841900 | 74550 | 26/11/2023 | 130,16 | SIU1G44 | P 43 015838 | 55500 | 25/11/2023 | 130,16 |
| SIJ3B04 | C 00 1205465 | 76331 | 26/11/2023 | 293,47 | SIY4E58 | E 43 2909487 | 60503 | 26/11/2023 | 293,47 |
| SJB3J30 | E 43 2842014 | 74550 | 26/11/2023 | 130,16 | SJCSH16 | P 43 015841 | 55920 | 25/11/2023 | 130,16 |
| SQY1B94 | P 43 327647 | 55500 | 27/11/2023 | 130,16 | SSR4A96 | P 43 327725 | 55500 | 27/11/2023 | 130,16 |
| SSS6E77 | P 43 325357 | 55500 | 27/11/2023 | 130,16 | STA9C50 | E 43 2842036 | 74550 | 26/11/2023 | 130,16 |
| STM3F40 | E 43 2837321 | 74710 | 25/11/2023 | 880,41 | STM3F40 | E 43 2842541 | 74550 | 26/11/2023 | 130,16 |
| STO7E84 | E 43 2837513 | 74630 | 25/11/2023 | 195,23 | STQ4G87 | E 43 2842362 | 74630 | 26/11/2023 | 195,23 |
| SUA6J51 | P 43 279269 | 55500 | 25/11/2023 | 130,16 | SUC1H46 | C 00 1205443 | 76331 | 26/11/2023 | 293,47 |
| SUJ7E47 | E 43 2837434 | 74550 | 25/11/2023 | 130,16 | SUX3B18 | E 43 2842415 | 74550 | 26/11/2023 | 130,16 |
| SVW1B36 | P 43 015836 | 55680 | 25/11/2023 | 195,23 | SWB1J80 | E 43 2842135 | 74710 | 26/11/2023 | 880,41 |
| SWW9B37 | E 43 2911619 | 60503 | 26/11/2023 | 293,47 | SWY5I00 | E 43 2837370 | 74550 | 25/11/2023 | 130,16 |

ÓRGÃO AUTUADOR: 264770

EDITAL DE NOTIFICAÇÃO DE PENALIDADE PELO COMETIMENTO DE INFRAÇÃO DE TRÂNSITO

O Secretário de Transportes e Mobilidade Urbana, considerando o disposto nos artigos 24, 281, 282 e seus respectivos incisos da Lei Federal nº 9503/97 - Código de Trânsito Brasileiro - CTB, torna público, de acordo com a Resolução CONTRAN 619/2016 a relação de AUTOS DE INFRAÇÃO DE TRÂNSITO (AIT) validados e processados no lote número: NGW647701449 do dia 25/03/2024.

A partir da data desta publicação, o proprietário pode APRESENTAR O RECURSO NA JARI até dia 29/04/2024. Caso não esteja corretamente relacionada a infração ocorrida, apresente RECURSO NA JARI, de acordo com a legislação vigente.

DOCUMENTAÇÃO NECESSÁRIA PARA ENTRADA DE RECURSO JARI (Entrega pessoalmente ou via Correios):

- Cópia da Notificação da penalidade (Disponível para retirada no FACIL STMU);
- Cópia do documento do veículo;
- Cópia da CNH ou Permissão para Dirigir;
- Documento de identificação do proprietário;
- Documentos que comprovem a argumentação do recurso JARI.

ENDEREÇO PARA PROTOCOLO DE RECURSO NA JARI:

FACIL STMU - ALAMEDA DOS LÍRIOS, 303 - PQ. CECAP (Terminal Rodoviário) - CEP 07190-012

| Placa | Auto de Infração | Código Infração | Data Infração | Valor Multa | Placa | Auto de Infração | Código Infração | Data Infração | Valor Multa |
|---------|------------------|-----------------|---------------|-------------|---------|------------------|-----------------|---------------|-------------|
| ABJ1F94 | C 00 1206771 | 55500 | 27/11/2023 | 130,16 | ADS6880 | E 43 2914776 | 57463 | 28/11/2023 | 130,16 |
| AFR7G15 | C 00 1119517 | 55500 | 28/11/2023 | 130,16 | AHH1721 | P 43 145503 | 57463 | 28/11/2023 | 130,16 |
| AHH1721 | E 43 2914793 | 57463 | | | | | | | |

| | | | | | | | | | | | | | | | | | | | |
|---------|--------------|-------|------------|--------|---------|--------------|-------|------------|--------|---------|--------------|-------|------------|--------|----------|--------------|-------|------------|--------|
| DDS8B00 | E 43 2903179 | 75870 | 27/11/2023 | 293,47 | DDV3G52 | E 43 2907729 | 75870 | 27/11/2023 | 293,47 | EBT1880 | E 43 2903265 | 75870 | 28/11/2023 | 293,47 | EBT9F61 | E 43 2906468 | 60503 | 28/11/2023 | 293,47 |
| DDW8A37 | E 43 2910088 | 60503 | 28/11/2023 | 293,47 | DDY0B69 | E 43 2908127 | 75870 | 28/11/2023 | 293,47 | EBU0C93 | P 43 307431 | 55500 | 28/11/2023 | 130,16 | EBU6A54 | E 43 2842897 | 74550 | 27/11/2023 | 130,16 |
| DEA2D22 | P 43 126514 | 55500 | 28/11/2023 | 130,16 | DEB6176 | E 43 2912531 | 75870 | 27/11/2023 | 293,47 | EBV3948 | E 43 2843514 | 74550 | 28/11/2023 | 130,16 | EBV4220 | E 43 2909456 | 56732 | 27/11/2023 | 130,16 |
| DEB6176 | E 43 2912806 | 75870 | 28/11/2023 | 293,47 | DEC7689 | C 00 881347 | 73400 | 28/11/2023 | 130,16 | EBV6J35 | E 43 2843602 | 74550 | 28/11/2023 | 130,16 | EBV5060 | E 43 2908139 | 75870 | 28/11/2023 | 293,47 |
| DEF0782 | E 43 2908921 | 56732 | 27/11/2023 | 130,16 | DEJ1928 | P 43 297870 | 65992 | 28/11/2023 | 293,47 | EBZ8969 | P 43 147125 | 55500 | 28/11/2023 | 130,16 | ECI9J25 | E 43 2843735 | 74550 | 28/11/2023 | 130,16 |
| DEN8593 | E 43 2842740 | 74630 | 27/11/2023 | 195,23 | DEN8593 | E 43 2842741 | 74550 | 27/11/2023 | 130,16 | ECM7G41 | P 43 168270 | 55500 | 28/11/2023 | 130,16 | ECR0762 | E 43 2843052 | 74550 | 27/11/2023 | 130,16 |
| DES8055 | E 43 2843809 | 74550 | 28/11/2023 | 130,16 | DEU7D41 | E 43 2843833 | 74550 | 28/11/2023 | 130,16 | ECT7472 | C 00 1201091 | 54950 | 27/11/2023 | 195,23 | ECU9J90 | C 00 1099043 | 60501 | 27/11/2023 | 293,47 |
| DFD7573 | E 43 2909097 | 60503 | 28/11/2023 | 293,47 | DFK1088 | E 43 2908686 | 60503 | 28/11/2023 | 293,47 | ECW1B58 | C 00 1211808 | 54100 | 27/11/2023 | 130,16 | EDC1597 | E 43 2843480 | 74550 | 28/11/2023 | 130,16 |
| DGE0190 | E 43 2911308 | 60503 | 28/11/2023 | 293,47 | DGE2347 | E 43 2909966 | 60503 | 28/11/2023 | 293,47 | EDC1597 | E 43 2909859 | 60503 | 28/11/2023 | 293,47 | EDC1597 | E 43 2910980 | 60503 | 28/11/2023 | 293,47 |
| DGH1435 | E 43 2843282 | 74550 | 27/11/2023 | 130,16 | DGK6270 | P 43 266712 | 51851 | 28/11/2023 | 195,23 | EDC6959 | P 43 164965 | 76332 | 28/11/2023 | 293,47 | EDC9H13 | E 43 2909682 | 60503 | 28/11/2023 | 293,47 |
| DGQ6198 | E 43 2908129 | 75870 | 28/11/2023 | 293,47 | DGT6C75 | P 43 292644 | 55920 | 28/11/2023 | 130,16 | EDF1347 | E 43 2909260 | 60503 | 28/11/2023 | 293,47 | EDG8B44 | E 43 2909268 | 60503 | 28/11/2023 | 293,47 |
| DGT8117 | E 43 2911652 | 60503 | 27/11/2023 | 293,47 | DGV9B51 | E 43 2908169 | 75870 | 28/11/2023 | 293,47 | EDL1E07 | E 43 2843599 | 74550 | 28/11/2023 | 130,16 | EDL6057 | E 43 2843716 | 74550 | 28/11/2023 | 130,16 |
| DHF8639 | E 43 2842846 | 74630 | 27/11/2023 | 195,23 | DHG0D10 | E 43 2842709 | 74550 | 27/11/2023 | 130,16 | EDO3H97 | E 43 2911663 | 60503 | 28/11/2023 | 293,47 | EDP6324 | E 43 2906667 | 60503 | 28/11/2023 | 293,47 |
| DHO8E15 | E 43 2903080 | 75870 | 27/11/2023 | 293,47 | DHQ4B62 | E 43 2843606 | 74550 | 28/11/2023 | 130,16 | EDQ9D42 | C 00 1190614 | 60501 | 28/11/2023 | 293,47 | EDT6159 | Z 43 008750 | 55412 | 27/11/2023 | 195,23 |
| DHU3514 | E 43 2908182 | 75870 | 28/11/2023 | 293,47 | DHU8638 | E 43 2911648 | 60503 | 27/11/2023 | 293,47 | EDU6A40 | E 43 2843839 | 74550 | 28/11/2023 | 130,16 | EEOC0H16 | E 43 2911567 | 60503 | 27/11/2023 | 293,47 |
| DHW0726 | C 00 1163690 | 76331 | 27/11/2023 | 293,47 | DIB2353 | E 43 2908613 | 60503 | 27/11/2023 | 293,47 | EEH7A32 | E 43 2911078 | 60503 | 28/11/2023 | 293,47 | EEH8386 | E 43 2908109 | 75870 | 28/11/2023 | 293,47 |
| DIC5550 | C 00 1119514 | 55500 | 28/11/2023 | 130,16 | DIF7E51 | E 43 2911406 | 60503 | 27/11/2023 | 293,47 | EEI8E31 | E 43 2843027 | 74550 | 27/11/2023 | 130,16 | EEN4E72 | C 00 1119520 | 55500 | 28/11/2023 | 130,16 |
| DILJ142 | E 43 2908218 | 75870 | 28/11/2023 | 293,47 | DIM2B80 | E 43 2908907 | 60503 | 27/11/2023 | 293,47 | EEO1897 | E 43 2910420 | 60503 | 27/11/2023 | 293,47 | EEO6A57 | E 43 2843645 | 74550 | 28/11/2023 | 130,16 |
| DIN6031 | C 00 1200133 | 60501 | 28/11/2023 | 293,47 | DIP1604 | E 43 2911409 | 60503 | 27/11/2023 | 293,47 | EEO9948 | P 43 006158 | 58780 | 28/11/2023 | 130,16 | EES4697 | P 43 263849 | 76331 | 28/11/2023 | 293,47 |
| DIR8262 | E 43 2842634 | 74630 | 27/11/2023 | 195,23 | DIU3724 | E 43 2909402 | 60503 | 28/11/2023 | 293,47 | EES5883 | E 43 2910144 | 60503 | 27/11/2023 | 293,47 | EES6139 | E 43 2842934 | 74550 | 27/11/2023 | 130,16 |
| DIY8534 | E 43 2912817 | 75870 | 28/11/2023 | 293,47 | DJB3825 | E 43 2909362 | 56732 | 28/11/2023 | 130,16 | EET1692 | C 00 1200571 | 75870 | 27/11/2023 | 293,47 | EET7J94 | C 00 1170786 | 51851 | 28/11/2023 | 195,23 |
| DJC0D50 | E 43 2912295 | 75870 | 28/11/2023 | 293,47 | DJC0D50 | E 43 2912307 | 75870 | 28/11/2023 | 293,47 | EET7J94 | C 00 1170787 | 65992 | 28/11/2023 | 293,47 | EET7396 | E 43 2909103 | 60503 | 28/11/2023 | 293,47 |
| DJC0D50 | E 43 2912197 | 75870 | 27/11/2023 | 293,47 | DJC0D50 | E 43 2906942 | 75870 | 27/11/2023 | 293,47 | EEZ3959 | E 43 2843720 | 74550 | 28/11/2023 | 130,16 | EEZ3959 | E 43 2843726 | 74630 | 28/11/2023 | 195,23 |
| DJF2F59 | C 00 1161709 | 55500 | 27/11/2023 | 130,16 | DJF9D74 | E 43 2843725 | 74550 | 28/11/2023 | 130,16 | EEZ4141 | E 43 2910037 | 60503 | 27/11/2023 | 293,47 | EEZ5D08 | E 43 2911438 | 60503 | 27/11/2023 | 293,47 |
| DJH6B69 | E 43 2910915 | 60503 | 28/11/2023 | 293,47 | DJK6B98 | E 43 2843427 | 74550 | 27/11/2023 | 130,16 | EEB4E34 | E 43 2911583 | 60503 | 28/11/2023 | 293,47 | EEB4F22 | E 43 2911923 | 56732 | 27/11/2023 | 130,16 |
| DJP1876 | E 43 2909029 | 60503 | 27/11/2023 | 293,47 | DJP6D92 | E 43 2911716 | 60503 | 28/11/2023 | 293,47 | EFC9A64 | E 43 2908656 | 60503 | 28/11/2023 | 293,47 | EFD0J86 | E 43 2911926 | 60503 | 27/11/2023 | 293,47 |
| DJZ5F08 | E 43 2903295 | 75870 | 28/11/2023 | 293,47 | DKC4J11 | E 43 2908132 | 75870 | 28/11/2023 | 293,47 | EFL7152 | E 43 2907746 | 75870 | 28/11/2023 | 293,47 | EFPH063 | P 43 017792 | 55500 | 28/11/2023 | 130,16 |
| DKE5261 | E 43 2910343 | 60503 | 28/11/2023 | 293,47 | DKK5H29 | E 43 2911466 | 60503 | 28/11/2023 | 293,47 | EFQ3610 | C 00 1167253 | 57380 | 28/11/2023 | 293,47 | EFV3D80 | P 43 327795 | 54870 | 28/11/2023 | 195,23 |
| DKN4632 | E 43 2908495 | 56732 | 27/11/2023 | 130,16 | DKR7816 | E 43 2908017 | 75870 | 27/11/2023 | 293,47 | EGAOC03 | C 00 1211833 | 60501 | 27/11/2023 | 293,47 | EGC9I20 | P 43 332338 | 72930 | 28/11/2023 | 130,16 |
| DKV8776 | C 00 1164170 | 55500 | 27/11/2023 | 130,16 | DLA4827 | P 43 307428 | 55500 | 28/11/2023 | 130,16 | EGD5435 | E 43 2843275 | 74550 | 27/11/2023 | 130,16 | EGD8497 | E 43 2842906 | 74630 | 27/11/2023 | 195,23 |
| DLG7172 | E 43 2910279 | 60503 | 28/11/2023 | 293,47 | DLH7805 | E 43 2903185 | 75870 | 27/11/2023 | 293,47 | EGF5646 | E 43 2843489 | 74550 | 28/11/2023 | 130,16 | EGF9531 | E 43 2908683 | 60503 | 28/11/2023 | 293,47 |
| DLM9822 | P 43 206379 | 75870 | 28/11/2023 | 293,47 | DLV2727 | E 43 2903266 | 75870 | 28/11/2023 | 293,47 | EGG0313 | C 00 1185767 | 55680 | 28/11/2023 | 195,23 | EGM6088 | E 43 2911408 | 60503 | 27/11/2023 | 293,47 |
| DMB6J38 | Z 43 008756 | 55412 | 27/11/2023 | 195,23 | DMC0442 | C 00 1199936 | 76332 | 27/11/2023 | 293,47 | EGO4512 | E 43 2911588 | 60503 | 28/11/2023 | 293,47 | EGP4D54 | E 43 2912553 | 75870 | 27/11/2023 | 293,47 |
| DMD0J91 | E 43 2908247 | 75870 | 28/11/2023 | 293,47 | DME1A38 | P 43 297875 | 55500 | 28/11/2023 | 130,16 | EGS0880 | P 43 076938 | 54525 | 28/11/2023 | 195,23 | EGS5F30 | P 43 333385 | 76331 | 28/11/2023 | 293,47 |
| DME7469 | E 43 2908235 | 75870 | 28/11/2023 | 293,47 | DMK0G34 | E 43 2911579 | 60503 | 28/11/2023 | 293,47 | EGV4172 | P 43 307417 | 60501 | 28/11/2023 | 293,47 | EGV4172 | P 43 307418 | 58350 | 28/11/2023 | 195,23 |
| DMO9217 | E 43 2909871 | 60503 | 28/11/2023 | 293,47 | DMR1D84 | E 43 2911952 | 60503 | 28/11/2023 | 293,47 | EGX4C94 | E 43 2908194 | 75870 | 28/11/2023 | 293,47 | EHE7F69 | P 43 327778 | 51851 | 28/11/2023 | 195,23 |
| DMS4186 | E 43 2843542 | 74630 | 28/11/2023 | 195,23 | DMT4352 | C 00 1199302 | 54521 | 28/11/2023 | 195,23 | EHH7767 | P 43 027754 | 68150 | 28/11/2023 | 195,23 | EHJ5A73 | E 43 2843440 | 74630 | 28/11/2023 | 195,23 |
| DMW9B90 | E 43 2842594 | 74550 | 27/11/2023 | 130,16 | DMX1549 | E 43 2908165 | 75870 | 28/11/2023 | 293,47 | EHW8041 | E 43 2909680 | 60503 | 28/11/2023 | 293,47 | EHQ2059 | E 43 2911116 | 60503 | 28/11/2023 | 293,47 |
| DMX5E50 | E 43 2903177 | 75870 | 27/11/2023 | 293,47 | DMZ1576 | E 43 2909398 | 60503 | 28/11/2023 | 293,47 | EHZ3131 | E 43 2843724 | 74550 | 28/11/2023 | 130,16 | EHZ8C97 | E 43 2905178 | 75870 | 28/11/2023 | 293,47 |
| DNA2J88 | E 43 2911464 | 60503 | 28/11/2023 | 293,47 | DNA3038 | E 43 2904263 | 75870 | 27/11/2023 | 293,47 | EIA3F69 | E 43 2911470 | 60503 | 28/11/2023 | 293,47 | EIB8E77 | E 43 2843596 | 74550 | 28/11/2023 | 130,16 |
| DNB1D03 | E 43 2911004 | 60503 | 27/11/2023 | 293,47 | DNB4A24 | E 43 2911664 | 60503 | 28/11/2023 | 293,47 | EIC1E46 | P 43 321721 | 54521 | 28/11/2023 | 195,23 | EID7C74 | P 43 321716 | 60501 | 28/11/2023 | 293,47 |
| DNE8471 | E 43 2843696 | 74550 | 28/11/2023 | 130,16 | DNH1F48 | P 43 259609 | 76332 | 28/11/2023 | 293,47 | EIF5547 | E 43 2843267 | 74550 | 27/11/2023 | 130,16 | EII9478 | E 43 2843860 | 74550 | 28/11/2023 | 130,16 |
| DNI1F97 | E 43 2910076 | 56732 | 27/11/2023 | 130,16 | DNS3092 | E 43 2912607 | 75870 | 27/11/2023 | 293,47 | EIM7124 | Z 43 008740 | 55412 | 27/11/2023 | 195,23 | EIJ7J81 | E 43 2843090 | 74550 | 27/11/2023 | 130,16 |
| DNZ8580 | E 43 2844024 | 74550 | 28/11/2023 | 130,16 | DOC1039 | P 43 332333 | 72930 | 28/11/2023 | 130,16 | EIQOC13 | P 43 126515 | 55500 | 28/11/2023 | 130,16 | EIU5091 | E 43 2843142 | 74550 | 27/11/2023 | 130,16 |
| DOE1842 | E 43 2843253 | 74550 | 27/11/2023 | 130,16 | DOF1213 | E 43 2843683 | 74550 | 28/11/2023 | 130,16 | EJB7996 | P 43 011793 | 55500 | 28/11/2023 | 130,16 | EJH4D01 | P 43 327784 | 54521 | 28/11/2023 | 195,23 |
| DOF2506 | E 43 2909081 | 56732 | 27/11/2023 | 130,16 | DOM8549 | E 43 2907281 | 75870 | 28/11/2023 | 293,47 | EJU3362 | E 43 2843694 | 74550 | 28/11/2023 | 130,16 | EJJ7519 | E 43 2843384 | 74550 | 28/11/2023 | 130,16 |
| DOM8A83 | P 43 327815 | 54521 | 28/11/2023 | 195,23 | DOM8H65 | C 00 1118128 | 75870 | 27/11/2023 | 293,47 | EJK0696 | P 43 307419 | 51851 | 28/11/2023 | 195,23 | EJK8523 | E 43 2911589 | 60503 | 28/11/2023 | 293,47 |
| DOT8848 | E 43 2904636 | 75870 | 28/11/2023 | 293,47 | DPA9D71 | P 43 266710 | 73662 | 28/11/2023 | 130,16 | EJK9364 | E 43 2843670 | 74 | | | | | | | |

| | | | | | | | | | | | | | | | | | | | |
|---------|--------------|---------|------------|--------|---------|--------------|-------|------------|--------|---------|--------------|-------|------------|--------|---------|--------------|-------|------------|--------|
| ETE2749 | Z 43 008744 | 55412 | 27/11/2023 | 195,23 | ETF4020 | E 43 2914827 | 57463 | 28/11/2023 | 130,16 | FHZ0056 | E 43 2843759 | 74550 | 28/11/2023 | 130,16 | FHZ0776 | E 43 2911471 | 60503 | 28/11/2023 | 293,47 |
| ETI6B91 | E 43 2843013 | 74630 | 27/11/2023 | 195,23 | ETL0836 | P 43 307432 | 73662 | 28/11/2023 | 130,16 | FHZ1F99 | E 43 2910550 | 60503 | 28/11/2023 | 293,47 | FHZ3150 | E 43 2908140 | 75870 | 28/11/2023 | 293,47 |
| ETL0836 | P 43 307433 | 51851 | 28/11/2023 | 195,23 | ETL1280 | E 43 2844001 | 74550 | 28/11/2023 | 130,16 | FIA2027 | E 43 2911760 | 75870 | 27/11/2023 | 293,47 | FIFOA93 | E 43 2908005 | 75870 | 27/11/2023 | 293,47 |
| ETP5574 | C 00 1119507 | 54521 | 28/11/2023 | 195,23 | ETP5574 | C 00 1119505 | 55500 | 28/11/2023 | 130,16 | FIG0891 | E 43 2843464 | 74550 | 28/11/2023 | 130,16 | FIG0891 | E 43 2843535 | 74550 | 28/11/2023 | 130,16 |
| ETP6H71 | P 43 226555 | 54522 | 28/11/2023 | 195,23 | ETP7H23 | C 00 1200132 | 60412 | 28/11/2023 | 195,23 | FIGA444 | E 43 2842945 | 74550 | 27/11/2023 | 130,16 | FIH5255 | E 43 2914880 | 57463 | 28/11/2023 | 130,16 |
| ETR0102 | E 43 2909357 | 60503 | 28/11/2023 | 293,47 | ETW2A13 | E 43 2843018 | 74550 | 27/11/2023 | 130,16 | FIH9H26 | E 43 2910081 | 56732 | 28/11/2023 | 130,16 | FIK2B34 | P 43 321725 | 55500 | 28/11/2023 | 130,16 |
| ETX2H96 | E 43 2911563 | 60503 | 27/11/2023 | 293,47 | ETZ3B57 | E 43 2909847 | 56732 | 27/11/2023 | 130,16 | FIK2D68 | E 43 2909359 | 60503 | 28/11/2023 | 293,47 | FIK4345 | E 43 2910430 | 60503 | 27/11/2023 | 293,47 |
| ETZ4H21 | C 00 1170789 | 76841 | 28/11/2023 | 130,16 | EUA8B54 | E 43 2909249 | 60503 | 27/11/2023 | 293,47 | FIK8G32 | C 00 1172544 | 60412 | 28/11/2023 | 195,23 | FIM0089 | E 43 2907341 | 75870 | 28/11/2023 | 293,47 |
| EUE6C91 | P 43 246819 | 55412 | 28/11/2023 | 195,23 | EUG5H88 | E 43 2843738 | 74550 | 28/11/2023 | 130,16 | FIR8D37 | E 43 2843304 | 74550 | 27/11/2023 | 130,16 | FIT6879 | E 43 2843571 | 74550 | 28/11/2023 | 130,16 |
| EUG7411 | E 43 2843710 | 74550 | 28/11/2023 | 130,16 | EUK6656 | E 43 2911949 | 60503 | 28/11/2023 | 293,47 | FJD4D63 | E 43 2909158 | 56732 | 28/11/2023 | 130,16 | FJG1B95 | E 43 2842768 | 74550 | 27/11/2023 | 130,16 |
| EUK9C86 | C 00 1118093 | 55500 | 27/11/2023 | 130,16 | EUM7F82 | C 00 1119513 | 55500 | 28/11/2023 | 130,16 | FJH6459 | E 43 2908987 | 60412 | 28/11/2023 | 195,23 | FJH7G07 | P 43 259614 | 51851 | 28/11/2023 | 195,23 |
| EUS3355 | Z 43 008789 | 55412 | 28/11/2023 | 195,23 | EUV5A97 | P 43 332335 | 72930 | 28/11/2023 | 130,16 | FJH4C40 | Z 43 008754 | 55412 | 27/11/2023 | 195,23 | FJK1J88 | E 43 2910832 | 60503 | 28/11/2023 | 293,47 |
| EUX9303 | E 43 2908103 | 75870 | 28/11/2023 | 293,47 | EUY0680 | E 43 2842706 | 74550 | 27/11/2023 | 130,16 | FJM1772 | E 43 2843305 | 74550 | 27/11/2023 | 130,16 | FJM1772 | E 43 2843302 | 74550 | 27/11/2023 | 130,16 |
| EV85C23 | E 43 2843009 | 74550 | 27/11/2023 | 130,16 | EVG0B97 | E 43 2908037 | 75870 | 27/11/2023 | 293,47 | FJM3404 | E 43 2911431 | 60503 | 27/11/2023 | 293,47 | FJM6375 | E 43 2908197 | 75870 | 28/11/2023 | 293,47 |
| EVG0C87 | E 43 2910551 | 60503 | 28/11/2023 | 293,47 | EVG2461 | E 43 2843919 | 74550 | 28/11/2023 | 130,16 | FJO5285 | E 43 2843262 | 74550 | 27/11/2023 | 130,16 | FJO5286 | E 43 2903606 | 75870 | 28/11/2023 | 293,47 |
| EWB0H65 | E 43 2911624 | 60503 | 27/11/2023 | 293,47 | EWB1123 | E 43 2909264 | 60503 | 28/11/2023 | 293,47 | FJQ2E54 | E 43 2912578 | 75870 | 27/11/2023 | 293,47 | FJR1256 | E 43 2843718 | 74630 | 28/11/2023 | 195,23 |
| EWD1D56 | E 43 2911421 | 60503 | 27/11/2023 | 293,47 | EWD7B99 | E 43 2910151 | 60503 | 27/11/2023 | 293,47 | FJS7811 | E 43 2842828 | 74550 | 27/11/2023 | 130,16 | FJS8C21 | E 43 2910158 | 60503 | 28/11/2023 | 293,47 |
| EWD7B99 | E 43 2911265 | 60503 | 27/11/2023 | 293,47 | EWH5G33 | E 43 2911290 | 60503 | 27/11/2023 | 293,47 | FJT5805 | E 43 2912560 | 75870 | 27/11/2023 | 293,47 | FJU0D41 | P 43 3074145 | 60501 | 28/11/2023 | 293,47 |
| EWH7627 | E 43 2843491 | 74630 | 28/11/2023 | 195,23 | EWH8793 | E 43 2910080 | 60503 | 28/11/2023 | 293,47 | FJV3114 | P 43 332327 | 72930 | 28/11/2023 | 130,16 | FJW3652 | E 43 2903564 | 75870 | 27/11/2023 | 293,47 |
| EWH8162 | E 43 2909454 | 60503 | 27/11/2023 | 293,47 | EWH9403 | E 43 2842996 | 74550 | 27/11/2023 | 130,16 | FJW3G69 | E 43 2911651 | 60503 | 27/11/2023 | 293,47 | FJW4108 | E 43 2908808 | 60503 | 27/11/2023 | 293,47 |
| EWJ8119 | E 43 2909518 | 56732 | 27/11/2023 | 130,16 | EWL2G45 | E 43 2903228 | 75870 | 28/11/2023 | 293,47 | FJX4B56 | E 43 2912293 | 75870 | 28/11/2023 | 293,47 | FJX5G76 | P 43 297883 | 55500 | 28/11/2023 | 130,16 |
| EWL5J70 | P 43 263833 | 60501 | 28/11/2023 | 293,47 | EWO2823 | E 43 2907347 | 75870 | 28/11/2023 | 293,47 | FJX7482 | P 43 321731 | 55500 | 28/11/2023 | 130,16 | FJY1E77 | E 43 2908067 | 75870 | 27/11/2023 | 293,47 |
| EWO2823 | E 43 2912275 | 75870 | 28/11/2023 | 293,47 | EWO3935 | P 43 297879 | 55500 | 28/11/2023 | 130,16 | FJZ5C88 | E 43 2843733 | 74550 | 28/11/2023 | 130,16 | FKB5410 | E 43 2843363 | 74550 | 27/11/2023 | 130,16 |
| EWU0926 | E 43 2906552 | 56732 | 27/11/2023 | 130,16 | EWU2228 | E 43 2909316 | 56732 | 27/11/2023 | 130,16 | FKB5F16 | P 43 072936 | 55920 | 28/11/2023 | 130,16 | FKB8846 | E 43 2843430 | 74550 | 28/11/2023 | 130,16 |
| EWV1620 | E 43 2909500 | 60503 | 27/11/2023 | 293,47 | EWX4A86 | C 00 1118111 | 75870 | 27/11/2023 | 293,47 | FKD5049 | P 43 297877 | 56221 | 28/11/2023 | 88,38 | FKF3188 | E 43 2909095 | 60503 | 28/11/2023 | 293,47 |
| EWX5F86 | E 43 2842947 | 74630 | 27/11/2023 | 195,23 | EWX6949 | E 43 2910454 | 56732 | 28/11/2023 | 130,16 | FKF8B29 | E 43 2910427 | 60503 | 27/11/2023 | 293,47 | FKG0J45 | E 43 2903148 | 75870 | 27/11/2023 | 293,47 |
| EWX7177 | E 43 2909021 | 60503 | 27/11/2023 | 293,47 | EWZ6380 | E 43 2909319 | 56732 | 27/11/2023 | 130,16 | FKJ1E52 | E 43 2843043 | 74550 | 27/11/2023 | 130,16 | FKJ7G54 | E 43 2903583 | 75870 | 27/11/2023 | 293,47 |
| EXC2J80 | E 43 2842809 | 74550 | 27/11/2023 | 130,16 | EXI2704 | E 43 2911933 | 60503 | 27/11/2023 | 293,47 | FKK1A36 | Z 43 008765 | 55412 | 27/11/2023 | 195,23 | FKL3045 | E 43 2843113 | 74550 | 27/11/2023 | 130,16 |
| EXI4279 | E 43 2843017 | 74550 | 27/11/2023 | 130,16 | EXM7985 | P 43 333376 | 55500 | 28/11/2023 | 130,16 | FKM2E01 | C 00 1199225 | 54521 | 28/11/2023 | 195,23 | FKM2E01 | P 43 294944 | 54521 | 28/11/2023 | 195,23 |
| EXN7856 | E 43 2912576 | 75870 | 27/11/2023 | 293,47 | EXN9A56 | E 43 2842769 | 74550 | 27/11/2023 | 130,16 | FKN2F48 | E 43 2843972 | 74550 | 28/11/2023 | 130,16 | FKN3506 | C 00 1205207 | 54870 | 28/11/2023 | 195,23 |
| EXT9547 | E 43 2908519 | 60503 | 27/11/2023 | 293,47 | EXX5096 | E 43 2909407 | 60503 | 28/11/2023 | 293,47 | FKN6J86 | C 00 1206466 | 55500 | 27/11/2023 | 130,16 | FKO6I81 | E 43 2910523 | 60503 | 28/11/2023 | 293,47 |
| EXX8127 | E 43 2908983 | 60412 | 27/11/2023 | 195,23 | EXX9G32 | P 43 260497 | 54521 | 28/11/2023 | 195,23 | FKP1E24 | P 43 297885 | 54521 | 28/11/2023 | 195,23 | FKP4E81 | E 43 2913328 | 74550 | 27/11/2023 | 130,16 |
| EXY5232 | E 43 2909256 | 56732 | 28/11/2023 | 130,16 | EXZ4032 | E 43 2907716 | 75870 | 27/11/2023 | 293,47 | FKQ7440 | E 43 2907176 | 75870 | 27/11/2023 | 293,47 | FKW6E32 | E 43 2843761 | 74550 | 28/11/2023 | 130,16 |
| EYB6E69 | E 43 2909967 | 56732 | 28/11/2023 | 130,16 | EYC4747 | E 43 2912650 | 75870 | 27/11/2023 | 293,47 | FKX7F44 | E 43 2843824 | 74550 | 28/11/2023 | 130,16 | FKZ0845 | E 43 2842971 | 74550 | 27/11/2023 | 130,16 |
| EYC5B38 | C 00 1119509 | 76331 | 28/11/2023 | 293,47 | EYD5B38 | C 00 1119508 | 51851 | 28/11/2023 | 195,23 | FKZ1274 | E 43 2911551 | 60503 | 27/11/2023 | 293,47 | FKZ2557 | E 43 2911586 | 60503 | 28/11/2023 | 293,47 |
| EYD5654 | E 43 2903281 | 75870 | 28/11/2023 | 293,47 | EYJ4483 | E 43 2910206 | 60503 | 28/11/2023 | 293,47 | FLA0287 | E 43 2908682 | 60503 | 28/11/2023 | 293,47 | FLB2651 | E 43 2905700 | 75870 | 28/11/2023 | 293,47 |
| EYK1868 | E 43 2906635 | 56732 | 28/11/2023 | 130,16 | EYP4034 | Z 43 008770 | 55412 | 27/11/2023 | 195,23 | FLB2651 | E 43 2905568 | 75870 | 27/11/2023 | 293,47 | FLC7F88 | E 43 2910433 | 60503 | 27/11/2023 | 293,47 |
| EYP4034 | E 43 2909722 | 60503 | 27/11/2023 | 293,47 | EYQ7D36 | E 43 2843662 | 74550 | 28/11/2023 | 130,16 | FLF5H83 | E 43 2911110 | 60503 | 27/11/2023 | 293,47 | FLI8884 | E 43 2909317 | 60503 | 27/11/2023 | 293,47 |
| EYT2H25 | C 00 1211818 | 55680 | 27/11/2023 | 195,23 | EYY3666 | P 43 333378 | 60171 | 28/11/2023 | 293,47 | FLJ0J55 | E 43 2843244 | 74550 | 27/11/2023 | 130,16 | FLL1G39 | E 43 2906242 | 75870 | 27/11/2023 | 293,47 |
| EYY3666 | P 43 333379 | 76842 | 28/11/2023 | 130,16 | EYY3666 | P 43 333380 | 60501 | 28/11/2023 | 293,47 | FLM0690 | E 43 2843591 | 74630 | 28/11/2023 | 195,23 | FLM0154 | E 43 2910999 | 60503 | 27/11/2023 | 293,47 |
| EYZ2E32 | E 43 2906103 | 75870 | 28/11/2023 | 293,47 | EZA0437 | E 43 2908434 | 60503 | 28/11/2023 | 293,47 | FLM0154 | E 43 2910625 | 60503 | 27/11/2023 | 293,47 | FLM1585 | E 43 2910435 | 60503 | 27/11/2023 | 293,47 |
| EZB7209 | E 43 2843519 | 74630 | 28/11/2023 | 195,23 | EZD4C57 | E 43 2911629 | 60503 | 28/11/2023 | 293,47 | FLQ2J08 | P 43 327769 | 54521 | 28/11/2023 | 195,23 | FLQ8556 | E 43 2906528 | 56732 | 27/11/2023 | 130,16 |
| EZF7J41 | E 43 2843376 | 74630 | 27/11/2023 | 195,23 | EZF8544 | P 43 321714 | 54870 | 28/11/2023 | 195,23 | FLR5885 | E 43 2843863 | 74550 | 28/11/2023 | 130,16 | FLT1621 | E 43 2908595 | 60503 | 27/11/2023 | 293,47 |
| EZG1186 | E 43 2842944 | 74550 | 27/11/2023 | 130,16 | EZH1135 | E 43 2843866 | 74550 | 28/11/2023 | 130,16 | FLU8A89 | C 00 1200569 | 75870 | 27/11/2023 | 293,47 | FMA9J20 | E 43 2843790 | 74550 | 28/11/2023 | 130,16 |
| EZH4A01 | E 43 2843717 | 74550 | 28/11/2023 | 130,16 | EZH6C65 | Z 43 008741 | 55412 | 27/11/2023 | 195,23 | FMB2304 | E 43 2843377 | 74550 | 27/11/2023 | 130,16 | FMB4B57 | E 43 2903229 | 75870 | 28/11/2023 | 293,47 |
| EZH9939 | P 43 260496 | 76332 | 28/11/2023 | 293,47 | EZJ1031 | E 43 2910451 | 60503 | 28/11/2023 | 293,47 | FMD4G08 | E 43 2909854 | 60503 | 27/11/2023 | 293,47 | FMD8179 | P 43 327794 | 54521 | 28/11/2023 | 195,23 |
| EZK2280 | P 43 327792 | 54521 | 28/11/2023 | 195,23 | EZK8257 | P 43 332337 | 72930 | 28/11/2023 | 130,16 | FMF4034 | E 43 2843197 | 74550 | 27/11/2023 | 130,16 | FMF5345 | P 43 076937 | 54521 | 28/11/2023 | 195,23 |
| EZL2712 | P 43 321724 | 55500 | 28/11/2023 | 130,16 | EZL7150 | E 43 2908016 | 75870 | 27/11/2023 | 293,47 | FMF5B18 | E 43 2908936 | 56732 | 28/11/2023 | 130,16 | FML6F24 | E 43 2910422 | 74550 | 27/11/2023 | 130,16 |
| EZM0850 | E 43 2911665 | 60503</ | | | | | | | | | | | | | | | | | |

| | | | | | | | | | | | | | | | | | | | |
|---------|--------------|-------|------------|--------|---------|--------------|-------|------------|--------|---------|--------------|-------|------------|--------|---------|--------------|-------|------------|--------|
| FKV3J66 | E 43 2912554 | 75870 | 27/11/2023 | 293,47 | FKV3J66 | E 43 2912532 | 75870 | 27/11/2023 | 293,47 | GHL7I35 | P 43 307420 | 60411 | 28/11/2023 | 195,23 | GHN2184 | E 43 2909863 | 60503 | 28/11/2023 | 293,47 |
| FKV3J66 | E 43 2912119 | 75870 | 27/11/2023 | 293,47 | FKV4A34 | E 43 2909142 | 56732 | 27/11/2023 | 130,16 | GHO3J05 | E 43 2842763 | 74550 | 27/11/2023 | 130,16 | GHO4737 | E 43 2843034 | 74550 | 27/11/2023 | 130,16 |
| FKV6464 | E 43 2842680 | 74550 | 27/11/2023 | 130,16 | FVL8E94 | E 43 2911232 | 60503 | 28/11/2023 | 293,47 | GHO9F06 | E 43 2912926 | 75870 | 28/11/2023 | 293,47 | GHR8C73 | E 43 2911439 | 60503 | 27/11/2023 | 293,47 |
| FVN2B63 | E 43 2905972 | 75870 | 27/11/2023 | 293,47 | FVN5A16 | C 00 1118130 | 75870 | 27/11/2023 | 293,47 | GHS2D16 | E 43 2906662 | 56732 | 27/11/2023 | 130,16 | GHS5E48 | E 43 2843674 | 74550 | 28/11/2023 | 130,16 |
| FVR5300 | E 43 2913017 | 75870 | 28/11/2023 | 293,47 | FVS4F99 | E 43 2912579 | 75870 | 27/11/2023 | 293,47 | GHX8C14 | E 43 2843108 | 74550 | 27/11/2023 | 130,16 | GHZ0F03 | E 43 2909160 | 56732 | 28/11/2023 | 130,16 |
| FVU3704 | Z 43 008788 | 55412 | 28/11/2023 | 195,23 | FVU7264 | P 43 307421 | 51851 | 28/11/2023 | 195,23 | GIA8I67 | E 43 2909323 | 60503 | 27/11/2023 | 293,47 | GIC0J19 | P 43 168262 | 55500 | 28/11/2023 | 130,16 |
| FVW7E35 | E 43 2907723 | 75870 | 27/11/2023 | 293,47 | FVZ6F92 | E 43 2910446 | 56732 | 28/11/2023 | 130,16 | GID9D81 | E 43 2911833 | 60503 | 27/11/2023 | 293,47 | GIM8G36 | E 43 2908158 | 75870 | 28/11/2023 | 293,47 |
| FWA2661 | P 43 307430 | 55500 | 28/11/2023 | 130,16 | FWB7726 | E 43 2843261 | 74550 | 27/11/2023 | 130,16 | GIO1G27 | E 43 2843697 | 74550 | 28/11/2023 | 130,16 | GIO1G27 | E 43 2843698 | 74550 | 28/11/2023 | 130,16 |
| FWC9I82 | Z 43 008738 | 55412 | 27/11/2023 | 195,23 | FWD9B46 | E 43 2843723 | 74550 | 28/11/2023 | 130,16 | GIO5A70 | C 00 1161078 | 60501 | 28/11/2023 | 293,47 | GIO8552 | P 43 072932 | 55920 | 28/11/2023 | 130,16 |
| FWE2654 | E 43 2909034 | 60503 | 28/11/2023 | 293,47 | FWF9950 | P 43 263848 | 56731 | 28/11/2023 | 130,16 | GIP0648 | E 43 2906336 | 75870 | 28/11/2023 | 293,47 | GIP4J25 | E 43 2912748 | 75870 | 27/11/2023 | 293,47 |
| FWI8H25 | E 43 2843561 | 74550 | 28/11/2023 | 130,16 | FWJ5B03 | E 43 2906485 | 60503 | 28/11/2023 | 293,47 | GIP6CA0 | E 43 2909940 | 60503 | 27/11/2023 | 293,47 | GIT2I60 | E 43 2843948 | 74550 | 28/11/2023 | 130,16 |
| FWK3E94 | E 43 2911591 | 60503 | 28/11/2023 | 293,47 | FWK6A34 | E 43 2842562 | 74630 | 27/11/2023 | 195,23 | GIV4A57 | E 43 2908430 | 60503 | 28/11/2023 | 293,47 | GIV7G56 | E 43 2906649 | 60503 | 27/11/2023 | 293,47 |
| FWM8A33 | E 43 2906090 | 75870 | 28/11/2023 | 293,47 | FWO8378 | E 43 2906581 | 60503 | 27/11/2023 | 293,47 | GIW2B93 | E 43 2843594 | 74550 | 28/11/2023 | 130,16 | GIX7F17 | C 00 1206288 | 76332 | 28/11/2023 | 293,47 |
| FWQ6Z81 | E 43 2911174 | 60503 | 27/11/2023 | 293,47 | FWR9700 | E 43 2911451 | 56732 | 28/11/2023 | 130,16 | GIY3B36 | E 43 2903284 | 75870 | 28/11/2023 | 293,47 | GIY6C53 | E 43 2843929 | 74550 | 28/11/2023 | 130,16 |
| FWR9A33 | E 43 2911654 | 60503 | 27/11/2023 | 293,47 | FWS4288 | E 43 2911554 | 60503 | 27/11/2023 | 293,47 | GINY898 | E 43 2843702 | 74550 | 28/11/2023 | 130,16 | GJB3B27 | E 43 2842571 | 74550 | 27/11/2023 | 130,16 |
| FWW0153 | E 43 2842975 | 74550 | 27/11/2023 | 130,16 | FWY6D75 | P 43 307412 | 60501 | 28/11/2023 | 293,47 | GJC1681 | E 43 2908988 | 60412 | 28/11/2023 | 195,23 | GJC1B53 | E 43 2843378 | 74550 | 27/11/2023 | 130,16 |
| FWY9I43 | P 43 006157 | 63941 | 28/11/2023 | 293,47 | FWZ4G91 | E 43 2909977 | 60503 | 28/11/2023 | 293,47 | GJC5A67 | E 43 2843007 | 74550 | 27/11/2023 | 130,16 | GJF0D83 | P 43 303328 | 55500 | 28/11/2023 | 130,16 |
| FXD2345 | E 43 2908687 | 60503 | 28/11/2023 | 293,47 | FXF2I34 | E 43 2842674 | 74550 | 27/11/2023 | 130,16 | GJF0D83 | P 43 284052 | 65992 | 28/11/2023 | 293,47 | GJG3G94 | E 43 2909002 | 60412 | 28/11/2023 | 195,23 |
| FXG7I05 | Z 43 008753 | 55412 | 27/11/2023 | 195,23 | FXG8632 | C 00 1186149 | 55090 | 28/11/2023 | 130,16 | GJHOA61 | E 43 2909964 | 60503 | 28/11/2023 | 293,47 | GJIOD81 | E 43 2912546 | 75870 | 27/11/2023 | 293,47 |
| FXG9786 | E 43 2843143 | 74550 | 27/11/2023 | 130,16 | FXK0867 | E 43 2914813 | 57463 | 28/11/2023 | 130,16 | GJU1A15 | P 43 006156 | 66020 | 28/11/2023 | 293,47 | GJJ2C45 | E 43 2911566 | 56732 | 27/11/2023 | 130,16 |
| FXL9D21 | E 43 2908592 | 60503 | 27/11/2023 | 293,47 | FXN6245 | E 43 2908145 | 75870 | 28/11/2023 | 293,47 | GJM4648 | Z 43 008776 | 55412 | 27/11/2023 | 195,23 | GJM6B14 | E 43 2842914 | 74550 | 27/11/2023 | 130,16 |
| FXP3089 | E 43 2907120 | 75870 | 27/11/2023 | 293,47 | FXQ4266 | E 43 2843439 | 74550 | 28/11/2023 | 130,16 | GJO7H95 | E 43 2843359 | 74550 | 27/11/2023 | 130,16 | GJP9B52 | E 43 2912727 | 75870 | 27/11/2023 | 293,47 |
| FXT1H85 | E 43 2843680 | 74550 | 28/11/2023 | 130,16 | FXU3C42 | E 43 2910998 | 60503 | 27/11/2023 | 293,47 | GJQ2348 | E 43 2842984 | 74550 | 27/11/2023 | 130,16 | GJT4563 | E 43 2842645 | 74630 | 27/11/2023 | 195,23 |
| FXU5564 | C 00 1170783 | 51851 | 28/11/2023 | 195,23 | FXU6B58 | E 43 2911425 | 60503 | 27/11/2023 | 293,47 | GJWA102 | P 43 260494 | 76332 | 28/11/2023 | 293,47 | GJW1H73 | E 43 2908660 | 60503 | 28/11/2023 | 293,47 |
| FXW4G81 | E 43 2911291 | 60503 | 27/11/2023 | 293,47 | FXW6643 | E 43 2842972 | 74550 | 27/11/2023 | 130,16 | GJX1J93 | E 43 2903622 | 75870 | 28/11/2023 | 293,47 | GKC1I51 | E 43 2911330 | 60503 | 28/11/2023 | 293,47 |
| FXX8524 | E 43 2909023 | 60503 | 27/11/2023 | 293,47 | FXY6G49 | E 43 2903666 | 75870 | 28/11/2023 | 293,47 | GKC8F88 | P 43 122622 | 57380 | 28/11/2023 | 293,47 | GKD4B66 | E 43 2842570 | 74550 | 27/11/2023 | 130,16 |
| FYC7C03 | E 43 2911865 | 60503 | 28/11/2023 | 293,47 | FYD1A47 | E 43 2843595 | 74550 | 28/11/2023 | 130,16 | GKE4368 | E 43 2907081 | 75870 | 27/11/2023 | 293,47 | GKH4I76 | E 43 2907125 | 75870 | 27/11/2023 | 293,47 |
| FYD5A70 | E 43 2842923 | 74550 | 27/11/2023 | 130,16 | FYF4147 | E 43 2843035 | 74550 | 27/11/2023 | 130,16 | GKIOH58 | E 43 2909980 | 56732 | 28/11/2023 | 130,16 | GKI9D47 | E 43 2909102 | 60503 | 28/11/2023 | 293,47 |
| FYH5733 | E 43 2843186 | 74550 | 27/11/2023 | 130,16 | FYH5733 | E 43 2912752 | 75870 | 27/11/2023 | 293,47 | GMO0416 | E 43 2904261 | 75870 | 27/11/2023 | 293,47 | GMO0416 | E 43 2904364 | 75870 | 28/11/2023 | 293,47 |
| FYI3D23 | E 43 2908237 | 75870 | 28/11/2023 | 293,47 | FYI4679 | E 43 2904363 | 75870 | 28/11/2023 | 293,47 | GMO0416 | E 43 2843815 | 74630 | 28/11/2023 | 195,23 | GMX7402 | E 43 2843290 | 74550 | 27/11/2023 | 130,16 |
| FYK8463 | E 43 2903260 | 75870 | 28/11/2023 | 293,47 | FYK9C91 | P 43 322554 | 55500 | 28/11/2023 | 130,16 | GNK9045 | E 43 2843231 | 74550 | 27/11/2023 | 130,16 | GUD8C60 | E 43 2911073 | 60503 | 27/11/2023 | 293,47 |
| FYL9E90 | E 43 2906080 | 75870 | 28/11/2023 | 293,47 | FYM9D69 | E 43 2909963 | 56732 | 28/11/2023 | 130,16 | GUY4224 | E 43 2843975 | 74550 | 28/11/2023 | 130,16 | GVE1568 | P 43 284043 | 51851 | 28/11/2023 | 195,23 |
| FYU1665 | E 43 2910421 | 60503 | 27/11/2023 | 293,47 | FYO6H36 | P 43 147130 | 55500 | 28/11/2023 | 130,16 | GVE1568 | P 43 284044 | 65992 | 28/11/2023 | 293,47 | GVT3C82 | P 43 307425 | 51851 | 28/11/2023 | 195,23 |
| FYT1B46 | E 43 2908522 | 56732 | 28/11/2023 | 293,47 | FYT1D64 | E 43 2908031 | 75870 | 27/11/2023 | 293,47 | GZP0078 | E 43 2843176 | 74550 | 27/11/2023 | 130,16 | GZP0078 | E 43 2912685 | 75870 | 27/11/2023 | 293,47 |
| FYT3B65 | P 43 327771 | 54521 | 28/11/2023 | 195,23 | FYT3B65 | P 43 327779 | 54521 | 28/11/2023 | 195,23 | GZT8316 | E 43 2908425 | 60503 | 27/11/2023 | 293,47 | GZY5015 | E 43 2843412 | 74550 | 28/11/2023 | 130,16 |
| FZA4J67 | E 43 2911575 | 60503 | 27/11/2023 | 293,47 | FZA5B71 | E 43 2910284 | 60503 | 28/11/2023 | 293,47 | HCY5015 | E 43 2843597 | 74550 | 28/11/2023 | 130,16 | HEF1409 | E 43 2843361 | 74550 | 27/11/2023 | 130,16 |
| FZB0C04 | E 43 2842948 | 74550 | 27/11/2023 | 130,16 | FZB6C38 | C 00 1167425 | 76842 | 28/11/2023 | 130,16 | HEX8E75 | P 43 327817 | 55500 | 28/11/2023 | 130,16 | HFN0330 | E 43 2911465 | 60503 | 28/11/2023 | 293,47 |
| FZBC638 | C 00 1167424 | 56222 | 28/11/2023 | 88,38 | FZC8I58 | E 43 2911007 | 60503 | 28/11/2023 | 293,47 | HHA4212 | E 43 2843074 | 74550 | 27/11/2023 | 130,16 | HHS5J65 | E 43 2908565 | 75870 | 27/11/2023 | 293,47 |
| FZE1A53 | E 43 2908027 | 75870 | 27/11/2023 | 293,47 | FZE9B64 | E 43 2906501 | 60503 | 27/11/2023 | 293,47 | HIH1E27 | Z 43 008757 | 55412 | 27/11/2023 | 195,23 | HIJ4H52 | C 00 1201088 | 54870 | 27/11/2023 | 195,23 |
| FZG6J35 | E 43 2842668 | 74550 | 27/11/2023 | 130,16 | FZH5B69 | E 43 2908006 | 56732 | 27/11/2023 | 130,16 | HIP9E66 | E 43 2843570 | 74710 | 28/11/2023 | 880,41 | HJP2365 | E 43 2842853 | 74550 | 27/11/2023 | 130,16 |
| FZK1923 | E 43 2904631 | 75870 | 28/11/2023 | 293,47 | FZK4H24 | E 43 2909096 | 60503 | 28/11/2023 | 293,47 | HJU2F90 | E 43 2843023 | 74550 | 27/11/2023 | 130,16 | HKH7B26 | E 43 2843291 | 74550 | 27/11/2023 | 130,16 |
| FZK4H24 | E 43 2909036 | 60503 | 28/11/2023 | 293,47 | FZK5C83 | E 43 2843846 | 74550 | 28/11/2023 | 130,16 | HLH0076 | P 43 246818 | 55412 | 28/11/2023 | 195,23 | HME1C10 | C 00 1186802 | 54870 | 27/11/2023 | 195,23 |
| FZM8C37 | C 00 1119506 | 55500 | 28/11/2023 | 130,16 | FZNSH76 | E 43 2842943 | 74550 | 27/11/2023 | 130,16 | HMI2378 | E 43 2905953 | 75870 | 27/11/2023 | 293,47 | HNK3093 | E 43 2843721 | 74550 | 28/11/2023 | 130,16 |
| FZP3I23 | E 43 2904643 | 75870 | 28/11/2023 | 293,47 | FZROE01 | E 43 2914874 | 57463 | 28/11/2023 | 130,16 | HNK3093 | E 43 2843867 | 74550 | 28/11/2023 | 130,16 | HNZ8F07 | E 43 2842785 | 74550 | 27/11/2023 | 130,16 |
| FZS2727 | E 43 2843087 | 74550 | 27/11/2023 | 130,16 | FZT1C96 | E 43 2843920 | 74550 | 28/11/2023 | 130,16 | HOF6821 | E 43 2908205 | 75870 | 28/11/2023 | 293,47 | HOI3B47 | E 43 2842949 | 74550 | 27/11/2023 | 130,16 |
| FZT5J64 | E 43 2910983 | 56732 | 28/11/2023 | 130,16 | FZV2J01 | E 43 2842704 | 74550 | 27/11/2023 | 130,16 | HSL9351 | E 43 2908802 | 60503 | 27/11/2023 | 293,47 | HVX5427 | C 00 1200134 | 60412 | 28/11/2023 | 195,23 |
| FZX5C41 | E 43 2842761 | 74550 | 27/11/2023 | 130,16 | FZX5C41 | E 43 2842801 | 74710 | 27/11/2023 | 880,41 | HXJ7558 | E 43 2911419 | 60503 | 27/11/2023 | 293,47 | HYR3391 | E 43 2843712 | 74550 | 28/11/2023 | 130,16 |
| GAA1137 | C 00 1211824 | 55500 | 27/11/2023 | 130,16 | GAA4I08 | E 43 2910452 | 60503 | 28/11/2023 | 293,47 | IKG6J97 | E 43 2909848 | 60503 | 27/11/2023 | 293,47 | ILS6537 | E 43 2909366 | 60503 | 28/11/2023 | 293,47 |
| GAE6I97 | P 43 284049 | 65992 | 28/11/2 | | | | | | | | | | | | | | | | |

| | | | | | | | | | | | | | | | | | | | |
|---------|--------------|-------|------------|--------|---------|--------------|-------|------------|--------|--|-----------------|-----------------|-----------------|--------------|-----------------|-----------------|-----------------|-----------------|--------------|
| PWG3E57 | E 43 2908985 | 60412 | 27/11/2023 | 195,23 | PWJ8E05 | E 43 2909511 | 60503 | 27/11/2023 | 293,47 | STG8H19 | E 43 2843446 | 74550 | 28/11/2023 | 130,16 | STJ5J96 | E 43 2842575 | 74550 | 27/11/2023 | 130,16 |
| PWL7850 | P 43 332341 | 72930 | 28/11/2023 | 130,16 | PWO2J99 | C 00 1118088 | 55500 | 27/11/2023 | 130,16 | STJ8H73 | E 43 2909577 | 56732 | 27/11/2023 | 130,16 | STK7E43 | E 43 2843616 | 74550 | 28/11/2023 | 130,16 |
| PWO6H50 | E 43 2907260 | 75870 | 28/11/2023 | 293,47 | PWS9364 | C 00 1118110 | 75870 | 27/11/2023 | 293,47 | STR1H99 | E 43 2908928 | 56732 | 28/11/2023 | 130,16 | STZ1D27 | E 43 2908517 | 60503 | 27/11/2023 | 293,47 |
| PXK1051 | E 43 2909969 | 60503 | 28/11/2023 | 293,47 | PXM7968 | E 43 2904260 | 75870 | 27/11/2023 | 293,47 | SUT1D77 | E 43 2909767 | 60503 | 28/11/2023 | 293,47 | SVV8J84 | E 43 2843327 | 74550 | 27/11/2023 | 130,16 |
| PXS3D81 | E 43 2908596 | 60503 | 27/11/2023 | 293,47 | PXU2952 | E 43 2843014 | 74550 | 27/11/2023 | 130,16 | SWF3B22 | E 43 2909526 | 60503 | 28/11/2023 | 293,47 | SWF8F64 | E 43 2907355 | 75870 | 28/11/2023 | 293,47 |
| PXV0080 | E 43 2909688 | 60503 | 28/11/2023 | 293,47 | PXW0C36 | E 43 2911868 | 60503 | 28/11/2023 | 293,47 | SWG5B18 | C 00 1211836 | 76332 | 28/11/2023 | 293,47 | SWN2A44 | E 43 2843038 | 74630 | 27/11/2023 | 195,23 |
| PXW0C36 | E 43 2911840 | 60503 | 28/11/2023 | 293,47 | PYF2I04 | E 43 2908121 | 75870 | 28/11/2023 | 293,47 | SWN6C98 | E 43 2910836 | 60503 | 28/11/2023 | 293,47 | SWY3E29 | E 43 2843902 | 74630 | 28/11/2023 | 195,23 |
| PYJ7132 | E 43 2908672 | 60503 | 28/11/2023 | 293,47 | PYK8B99 | E 43 2911555 | 60503 | 27/11/2023 | 293,47 | ÓRGÃO AUTUADOR: 264770 | | | | | | | | | |
| PYL9C37 | P 43 017794 | 55500 | 28/11/2023 | 130,16 | PYM6698 | E 43 2911001 | 60503 | 27/11/2023 | 293,47 | EDITAL DE NOTIFICAÇÃO DE PENALIDADE PELO COMETIMENTO DE INFRAÇÃO DE TRÂNSITO | | | | | | | | | |
| PYP6046 | E 43 2914833 | 57463 | 28/11/2023 | 130,16 | PYS9427 | Z 43 008764 | 55412 | 27/11/2023 | 195,23 | O Secretário de Transportes e Mobilidade Urbana, considerando o disposto nos artigos 24, 281, 282 e seus respectivos incisos da Lei Federal nº 9503/97 - Código de Trânsito Brasileiro - CTB, torna público, de acordo com a Resolução CONTRAN 619/2016 a relação de AUTOS DE INFRAÇÃO DE TRÂNSITO (AIT) validados e processados no lote número: NGW647701450 do dia 25/03/2024. | | | | | | | | | |
| PYU1154 | C 00 1199935 | 55500 | 27/11/2023 | 130,16 | PZA4F22 | E 43 2908934 | 60503 | 28/11/2023 | 293,47 | A partir da data desta publicação, o proprietário pode APRESENTAR O RECURSO NA JARI até dia 29/04/2024. Caso não esteja corretamente relacionada a infração ocorrida, apresente RECURSO NA JARI, de acordo com a legislação vigente. | | | | | | | | | |
| PZG1397 | P 43 327819 | 55680 | 28/11/2023 | 195,23 | PZJ9G05 | E 43 2911292 | 60503 | 27/11/2023 | 293,47 | DOCUMENTAÇÃO NECESSÁRIA PARA ENTRADA DE RECURSO JARI (Entrega pessoalmente ou via Correios): | | | | | | | | | |
| PZM5353 | E 43 2910434 | 60503 | 27/11/2023 | 293,47 | PZN6780 | E 43 2912736 | 75870 | 27/11/2023 | 293,47 | -Cópia da Notificação da penalidade (Disponível para retirada no FACIL STMU); | | | | | | | | | |
| PZO3D14 | E 43 2908147 | 75870 | 28/11/2023 | 293,47 | PZP1094 | P 43 259610 | 54010 | 28/11/2023 | 195,23 | -Cópia do documento do veículo; | | | | | | | | | |
| PZP6089 | E 43 2909390 | 60503 | 27/11/2023 | 293,47 | PZQ6745 | C 00 1119522 | 55500 | 28/11/2023 | 130,16 | -Cópia da CNH ou Permissão para Dirigir; | | | | | | | | | |
| PZR8A22 | Z 43 008777 | 55412 | 27/11/2023 | 195,23 | PZS8A23 | Z 43 008784 | 55412 | 28/11/2023 | 195,23 | -Documento de identificação do proprietário; | | | | | | | | | |
| PZU5F52 | C 00 570859 | 73662 | 28/11/2023 | 130,16 | PZV4I51 | E 43 2842913 | 74550 | 27/11/2023 | 130,16 | -Documentos que comprovem a argumentação do recurso JARI. | | | | | | | | | |
| PZW6C40 | P 43 299352 | 60501 | 28/11/2023 | 293,47 | PZX0482 | E 43 2843581 | 74550 | 28/11/2023 | 130,16 | ENDEREÇO PARA PROTOCOLO DE RECURSO NA JARI: | | | | | | | | | |
| PZZ3002 | E 43 2908270 | 74550 | 27/11/2023 | 130,16 | PZZ4316 | P 43 284050 | 65992 | 28/11/2023 | 293,47 | FACIL STMU - ALAMEDA DOS LÍRIOS, 303 - PQ. CECAP (Terminal Rodoviário) - CEP 07190-012 | | | | | | | | | |
| QAS5583 | E 43 2906962 | 75870 | 27/11/2023 | 293,47 | QBB5J55 | E 43 2908117 | 75870 | 28/11/2023 | 293,47 | Placa | Auto de | Código | Data | Valor | Placa | Auto de | Código | Data | Valor |
| QDL3A94 | Z 43 008755 | 55412 | 27/11/2023 | 195,23 | QFQ0823 | E 43 2914778 | 57463 | 27/11/2023 | 130,16 | Infração | Infração | Infração | Infração | Multa | Infração | Infração | Infração | Infração | Multa |
| QFR9B12 | E 43 2906689 | 56732 | 27/11/2023 | 130,16 | QGG0G58 | E 43 2906070 | 75870 | 28/11/2023 | 293,47 | ABK5D73 | P 43 307434 | 60501 | 29/11/2023 | 293,47 | ABP4007 | P 43 277986 | 55090 | 29/11/2023 | 130,16 |
| QHX7E46 | E 43 2911574 | 60503 | 27/11/2023 | 293,47 | QIF0959 | E 43 2913451 | 57463 | 28/11/2023 | 130,16 | ACN3565 | E 43 2910644 | 60503 | 29/11/2023 | 293,47 | AFR4C37 | P 43 306055 | 55920 | 30/11/2023 | 130,16 |
| QJL2H65 | E 43 2914480 | 57463 | 27/11/2023 | 130,16 | QKZ3B77 | E 43 2842916 | 74550 | 27/11/2023 | 130,16 | AFR7373 | E 43 2908951 | 56732 | 29/11/2023 | 130,16 | AHI3E36 | E 43 2914309 | 57463 | 29/11/2023 | 130,16 |
| QLZ2B75 | E 43 2842659 | 74550 | 27/11/2023 | 130,16 | QMR8A81 | E 43 2843858 | 74550 | 28/11/2023 | 130,16 | AKZ0H92 | P 43 319368 | 55500 | 29/11/2023 | 130,16 | AMM2588 | C 00 1186462 | 54870 | 29/11/2023 | 195,23 |
| QMV7A23 | E 43 2911455 | 60503 | 28/11/2023 | 293,47 | QNB5C03 | E 43 2907698 | 75870 | 27/11/2023 | 293,47 | AMW7322 | C 00 1212031 | 51851 | 30/11/2023 | 195,23 | ANF7B03 | E 43 2907770 | 75870 | 29/11/2023 | 293,47 |
| QNE5J69 | E 43 2910456 | 60503 | 28/11/2023 | 293,47 | QNL4169 | P 43 332336 | 72930 | 28/11/2023 | 130,16 | ANH1009 | C 00 845991 | 58191 | 30/11/2023 | 880,41 | ANQ8J77 | P 43 307450 | 51851 | 30/11/2023 | 195,23 |
| QNL4G64 | E 43 2909140 | 56732 | 27/11/2023 | 130,16 | QNP5G62 | E 43 2908136 | 75870 | 28/11/2023 | 293,47 | AOC6B39 | E 43 2908871 | 60503 | 29/11/2023 | 293,47 | AQJ3631 | P 43 246845 | 55412 | 30/11/2023 | 195,23 |
| QNO6E18 | E 43 2909157 | 56732 | 28/11/2023 | 130,16 | QNW6A22 | E 43 2909513 | 60503 | 27/11/2023 | 293,47 | AON4B41 | E 43 2907838 | 75870 | 29/11/2023 | 293,47 | APG5287 | E 43 2911672 | 60503 | 29/11/2023 | 293,47 |
| QNX5D78 | P 43 297881 | 55500 | 28/11/2023 | 130,16 | QNY0354 | E 43 2843947 | 74550 | 28/11/2023 | 130,16 | AQQZ250 | C 00 1205472 | 55500 | 30/11/2023 | 130,16 | ARH2707 | E 43 2914600 | 57463 | 29/11/2023 | 130,16 |
| QOAZI63 | E 43 2843360 | 74550 | 27/11/2023 | 130,16 | QOB2A95 | E 43 2842623 | 74550 | 27/11/2023 | 130,16 | ATC3C03 | P 43 327833 | 55500 | 29/11/2023 | 130,16 | AUD7I78 | P 43 315396 | 51851 | 29/11/2023 | 195,23 |
| QOB4567 | Z 43 008747 | 55412 | 27/11/2023 | 195,23 | QOC8213 | E 43 2842555 | 74550 | 27/11/2023 | 130,16 | AUN8G87 | E 43 2907847 | 75870 | 29/11/2023 | 293,47 | AVF4054 | P 43 296028 | 76331 | 29/11/2023 | 293,47 |
| QOD9501 | P 43 332332 | 72930 | 28/11/2023 | 130,16 | QOD9778 | E 43 2908184 | 75870 | 28/11/2023 | 293,47 | AVS0883 | P 43 015880 | 60501 | 30/11/2023 | 293,47 | AVS0895 | P 43 147142 | 55500 | 30/11/2023 | 130,16 |
| QOE4070 | P 43 332323 | 72930 | 28/11/2023 | 130,16 | QOH5I35 | P 43 333390 | 55411 | 28/11/2023 | 195,23 | AXJ6B53 | E 43 2844108 | 74550 | 29/11/2023 | 130,16 | AXN9I49 | E 43 2908943 | 56732 | 29/11/2023 | 130,16 |
| QOI4703 | E 43 2911407 | 60503 | 27/11/2023 | 293,47 | QOIF551 | E 43 2911294 | 60503 | 27/11/2023 | 293,47 | AYC8A99 | E 43 2908992 | 60412 | 29/11/2023 | 195,23 | AYD4398 | E 43 2908705 | 60503 | 29/11/2023 | 293,47 |
| QOK2I40 | E 43 2907709 | 75870 | 27/11/2023 | 293,47 | QON8F85 | E 43 2908006 | 75870 | 27/11/2023 | 293,47 | AYD4398 | E 43 2906426 | 60503 | 29/11/2023 | 293,47 | AYO4656 | P 43 266715 | 60501 | 29/11/2023 | 293,47 |
| QOR5022 | P 43 297878 | 65992 | 28/11/2023 | 293,47 | QOS2437 | C 00 1119516 | 55500 | 28/11/2023 | 130,16 | AZE8473 | E 43 2919733 | 75870 | 30/11/2023 | 293,47 | AZM8D30 | C 00 1212027 | 55500 | 30/11/2023 | 130,16 |
| QOS8807 | E 43 2908073 | 75870 | 27/11/2023 | 293,47 | QOT4G87 | E 43 2843647 | 74550 | 28/11/2023 | 130,16 | AZX8369 | E 43 2911478 | 60503 | 29/11/2023 | 293,47 | BAH2062 | E 43 2915009 | 57463 | 29/11/2023 | 130,16 |
| QOY1E90 | E 43 2911562 | 60503 | 27/11/2023 | 293,47 | QOY4988 | P 43 297869 | 65992 | 28/11/2023 | 293,47 | BAO0874 | P 43 321821 | 55500 | 30/11/2023 | 130,16 | BCB7A01 | P 43 041105 | 54521 | 29/11/2023 | 195,23 |
| QOZ2739 | E 43 2911935 | 56732 | 27/11/2023 | 130,16 | QOZ2F77 | P 43 072937 | 55920 | 28/11/2023 | 130,16 | BCB9B57 | E 43 2903736 | 75870 | 29/11/2023 | 293,47 | BCI1F55 | P 43 071892 | 54521 | 30/11/2023 | 195,23 |
| QP88C98 | E 43 2908204 | 75870 | 28/11/2023 | 293,47 | QPD0623 | Z 43 008742 | 55412 | 27/11/2023 | 195,23 | BDX3A58 | P 43 319366 | 55500 | 29/11/2023 | 130,16 | BF15750 | E 43 2907966 | 75870 | 29/11/2023 | 293,47 |
| QPD4334 | E 43 2843458 | 74630 | 28/11/2023 | 195,23 | QPD4334 | E 43 2843546 | 74550 | 28/11/2023 | 130,16 | BGO6607 | E 43 2844348 | 74630 | 29/11/2023 | 195,23 | BHP8066 | E 43 2908327 | 75870 | 29/11/2023 | 293,47 |
| QPD4334 | E 43 2843550 | 74630 | 28/11/2023 | 195,23 | QPD4334 | E 43 2843544 | 74630 | 28/11/2023 | 195,23 | BKS2153 | E 43 2909332 | 60503 | 29/11/2023 | 293,47 | BLE9E62 | E 43 2908717 | 75870 | 29/11/2023 | 293,47 |
| QPD4334 | E 43 2910546 | 60503 | 28/11/2023 | 293,47 | QPH4C07 | E 43 2843029 | 74550 | 27/11/2023 | 130,16 | BLG6D57 | E 43 2908297 | 75870 | 29/11/2023 | 293,47 | BLU8J27 | E 43 2843970 | 74550 | 28/11/2023 | 130,16 |
| QPJ5D41 | E 43 2910519 | 60503 | 27/11/2023 | 293,47 | QPU4E10 | E 43 2903176 | 75870 | 27/11/2023 | 293,47 | BMA9G27 | E 43 2907919 | 75870 | 29/11/2023 | 293,47 | BM12541 | C 00 1211759 | 55500 | 30/11/2023 | 130,16 |
| QPV2A80 | E 43 2843170 | 74550 | 27/11/2023 | 130,16 | QPV7H57 | E 43 2911462 | 60503 | 28/11/2023 | 293,47 | BMW7I21 | P 43 332387 | 55500 | 30/11/2023 | 130,16 | BNM4403 | P 43 047140 | 51851 | 29/11/2023 | 195,23 |
| QQA6D18 | E 43 2908051 | 75870 | 27/11/2023 | 293,47 | QQD5E94 | E 43 2908076 | 75870 | 27/11/2023 | 293,47 | BNZ4721 | E 43 2844188 | 74550 | 29/11/2023 | 130,16 | BPO3F00 | P 43 321795 | 55500 | 30/11/2023 | 130,16 |
| QQK3712 | E 43 2907992 | 75870 | 27/11/2023 | 293,47 | QQN8I26 | E 43 2842576 | 74550 | 27/11/2023 | 130,16 | BPQ0C98 | P 43 306057 | 55500 | 30/11/2023 | 130,16 | BPT3150 | P 43 277998 | 51851 | 30/11/2023 | 195,23 |
| QQN8I26 | E 43 2842892 | 74630 | 27/11/2023 | 195,23 | QQN8I26 | E 43 2842837 | 74550 | 27/11/2023 | 130,16 | BOU2E76 | C 00 571137 | 60501 | 30/11/2023 | 293,47 | BRQ2E15 | E 43 2844369 | 74550 | 29/11/2023 | 130,16 |
| QQO8B51 | P 43 299354 | 60501 | 28/11/2023 | 293,47 | QQR5C60 | E 43 2908919 | 60503 | 27/11/2023 | 293,47 | BRQ3F17 | C 00 1204103 | 65992 | 30/11/2023 | 293,47 | BRY8E51 | E 43 2913804 | 57463 | 29/11/2023 | 130,16 |
| QQQ0H17 | E 43 2843834 | 74550 | 28/11/2023 | 130,16 | QQS2E40 | E 43 2843434 | 74550 | 28/11/2023 | 130,16 | BRY8E87 | E 43 2908940 | 60503 | 29/11/2023 | 293,47 | BSF7552 | P 43 027758 | 68150 | 29/11/2023 | 195,23 |
| QSG1G64 | P 43 327801 | 54521 | 28/11/2023 | 195,23 | QTL3A01 | E 43 2908137 | 75870 | 28/11/2023 | 293,47 | BST9112 | P 43 327998 | 55500 | 30/11/2023 | 130,16 | BST9112 | P 43 327950 | 55500 | 30/11/2023 | 130,16 |
| QTS0C66 | E 43 2842758 | 74550 | | | | | | | | | | | | | | | | | |

| | | | | | | | | | | | | | | | | | | | |
|----------|--------------|-------|------------|--------|----------|--------------|-------|------------|--------|---------|--------------|-------|------------|--------|----------|--------------|-------|------------|--------|
| CUM3A28 | E 43 2911498 | 60503 | 29/11/2023 | 293,47 | CUM8110 | E 43 2910367 | 60503 | 29/11/2023 | 293,47 | DYF6151 | E 43 2907849 | 75870 | 29/11/2023 | 293,47 | DYF8B75 | E 43 2911963 | 56732 | 29/11/2023 | 130,16 |
| CUPF89 | P 43 292650 | 55500 | 30/11/2023 | 130,16 | CUT2G49 | C 00 1205471 | 55500 | 30/11/2023 | 130,16 | DYF8D97 | C 00 1211931 | 55500 | 29/11/2023 | 130,16 | DYF9212 | P 43 321829 | 55500 | 30/11/2023 | 130,16 |
| CUX7A99 | E 43 2908878 | 60503 | 29/11/2023 | 293,47 | CUZ8E08 | P 43 072940 | 55500 | 30/11/2023 | 130,16 | DYGO931 | C 00 1212002 | 76331 | 30/11/2023 | 293,47 | DYO3F39 | E 43 2907804 | 75870 | 29/11/2023 | 293,47 |
| CVB1G49 | C 00 1212004 | 76331 | 30/11/2023 | 293,47 | CVP7183 | E 43 2914933 | 57463 | 29/11/2023 | 130,16 | DYWA434 | E 43 2907809 | 75870 | 29/11/2023 | 293,47 | DZC8H79 | P 43 327924 | 55680 | 29/11/2023 | 195,23 |
| CVR4B25 | P 43 263866 | 75870 | 30/11/2023 | 293,47 | CVS4745 | E 43 2911845 | 60503 | 29/11/2023 | 293,47 | DZD1741 | C 00 1204883 | 54100 | 30/11/2023 | 130,16 | DZD6E19 | P 43 327901 | 55500 | 29/11/2023 | 130,16 |
| CWH1886 | C 00 1205017 | 65300 | 29/11/2023 | 195,23 | CWH1886 | C 00 1205016 | 51851 | 29/11/2023 | 195,23 | DZE1A57 | E 43 2909995 | 60503 | 29/11/2023 | 293,47 | DZH5C38 | E 43 2844547 | 74550 | 29/11/2023 | 130,16 |
| CWH2272 | P 43 294958 | 54521 | 30/11/2023 | 195,23 | CWH2861 | E 43 2844460 | 74550 | 29/11/2023 | 130,16 | DZI3B50 | E 43 2904371 | 75870 | 29/11/2023 | 293,47 | DZM6050 | C 00 1211933 | 60501 | 29/11/2023 | 293,47 |
| CWH6E61 | P 43 315400 | 51851 | 29/11/2023 | 195,23 | CWJ1319 | E 43 2844458 | 74550 | 29/11/2023 | 130,16 | DZN7C86 | E 43 2909538 | 60503 | 29/11/2023 | 293,47 | DZO6056 | E 43 2907967 | 75870 | 29/11/2023 | 293,47 |
| CWO5768 | E 43 2906178 | 75870 | 29/11/2023 | 293,47 | CXB2876 | E 43 2910471 | 60503 | 29/11/2023 | 293,47 | DZP5E62 | E 43 2843936 | 74550 | 29/11/2023 | 130,16 | DZQ7A16 | E 43 2911671 | 60503 | 29/11/2023 | 293,47 |
| CXU3005 | Z 43 008802 | 55412 | 29/11/2023 | 195,23 | CXU4425 | E 43 2914969 | 57463 | 29/11/2023 | 130,16 | DZT0F48 | E 43 2844333 | 74550 | 29/11/2023 | 130,16 | EAD7008 | P 43 306034 | 55500 | 29/11/2023 | 130,16 |
| CXV4F58 | P 43 307441 | 51851 | 29/11/2023 | 195,23 | CYD3745 | E 43 2908398 | 75870 | 29/11/2023 | 293,47 | EAD8E73 | C 00 1210130 | 54521 | 29/11/2023 | 195,23 | EAD9E89 | C 00 1206668 | 55680 | 30/11/2023 | 195,23 |
| CYJ7896 | P 43 246840 | 55412 | 29/11/2023 | 195,23 | CYJ9B33 | C 00 1198098 | 55500 | 29/11/2023 | 130,16 | EAE4953 | E 43 2908724 | 60503 | 29/11/2023 | 293,47 | EAE6E93 | E 43 2905432 | 75870 | 29/11/2023 | 293,47 |
| CYL7158 | E 43 2844465 | 74630 | 29/11/2023 | 195,23 | CYY6G65 | E 43 2844027 | 74550 | 28/11/2023 | 130,16 | EAR1208 | E 43 2844622 | 74550 | 29/11/2023 | 130,16 | EBA7450 | P 43 266716 | 51852 | 29/11/2023 | 195,23 |
| CZB4F73 | E 43 2913794 | 57463 | 29/11/2023 | 130,16 | CZM1400 | C 00 1198097 | 55500 | 29/11/2023 | 130,16 | EBC1G45 | P 43 259615 | 60501 | 30/11/2023 | 293,47 | EBC7789 | E 43 2844139 | 74550 | 29/11/2023 | 130,16 |
| DAC1649 | E 43 2844708 | 74550 | 29/11/2023 | 130,16 | DAE5E77 | E 43 2905364 | 75870 | 29/11/2023 | 293,47 | EED7727 | E 43 2905381 | 75870 | 29/11/2023 | 293,47 | EBE8397 | C 00 1206671 | 55500 | 30/11/2023 | 130,16 |
| DAJ9212 | P 43 307438 | 57030 | 29/11/2023 | 130,16 | DAL2245 | E 43 2908994 | 60412 | 29/11/2023 | 195,23 | EBF8946 | E 43 2911491 | 60503 | 29/11/2023 | 293,47 | EBG3H85 | Z 43 008824 | 55412 | 29/11/2023 | 195,23 |
| DAM9E53 | P 43 302138 | 55500 | 29/11/2023 | 130,16 | DAR2H15 | P 43 333420 | 51851 | 30/11/2023 | 195,23 | EBG4345 | C 00 1211753 | 55413 | 30/11/2023 | 195,23 | EBG9G59 | P 43 286471 | 57380 | 29/11/2023 | 293,47 |
| DAY1F40 | E 43 2844291 | 74550 | 29/11/2023 | 130,16 | DAE2B11 | E 43 2911500 | 60503 | 29/11/2023 | 293,47 | EBG9G55 | P 43 286472 | 60412 | 29/11/2023 | 195,23 | EBK5G11 | E 43 2844123 | 74550 | 29/11/2023 | 130,16 |
| DBM5H86 | P 43 325371 | 55500 | 29/11/2023 | 130,16 | DBM9790 | P 43 277981 | 54521 | 29/11/2023 | 195,23 | EBK7798 | E 43 2907872 | 75870 | 29/11/2023 | 293,47 | EBL4643 | C 00 1212030 | 51851 | 30/11/2023 | 195,23 |
| DBY4581 | E 43 2911310 | 60503 | 29/11/2023 | 293,47 | DCA2260 | E 43 2907473 | 75870 | 29/11/2023 | 293,47 | EBN5G88 | C 00 1211864 | 60330 | 29/11/2023 | 293,47 | EBQ5676 | E 43 2844616 | 74550 | 29/11/2023 | 130,16 |
| DCL5863 | E 43 2844198 | 74550 | 29/11/2023 | 130,16 | DCO3030 | P 43 321753 | 55500 | 29/11/2023 | 130,16 | EBQ7535 | C 00 1186464 | 55500 | 29/11/2023 | 130,16 | EBR8E67 | P 43 327906 | 55500 | 29/11/2023 | 293,47 |
| DCX5775 | P 43 299701 | 65992 | 30/11/2023 | 293,47 | DDB8187 | C 00 1186471 | 54522 | 29/11/2023 | 195,23 | EBY9325 | E 43 2844709 | 74550 | 29/11/2023 | 130,16 | EBV3D99 | E 43 2844274 | 74550 | 29/11/2023 | 130,16 |
| DDO8865 | E 43 2908328 | 75870 | 29/11/2023 | 293,47 | DDD8865 | E 43 2907880 | 75870 | 29/11/2023 | 293,47 | EBW2140 | P 43 315415 | 51852 | 30/11/2023 | 195,23 | EBZ2785 | E 43 2911184 | 60503 | 29/11/2023 | 293,47 |
| DDH4F76 | E 43 2844222 | 74550 | 29/11/2023 | 130,16 | DDP9002 | P 43 325379 | 55680 | 29/11/2023 | 195,23 | EFC9D74 | C 00 1118083 | 60501 | 29/11/2023 | 293,47 | ECH2C74 | E 43 2911161 | 60503 | 29/11/2023 | 293,47 |
| DDQ9527 | E 43 2909424 | 60503 | 29/11/2023 | 293,47 | DEA4D48 | C 00 1212028 | 55500 | 30/11/2023 | 130,16 | ECH7J81 | E 43 2907851 | 75870 | 29/11/2023 | 293,47 | ECJ1155 | E 43 2844549 | 74550 | 29/11/2023 | 130,16 |
| DEB6176 | E 43 2913048 | 75870 | 29/11/2023 | 293,47 | DEF2E92 | P 43 307459 | 54010 | 30/11/2023 | 195,23 | ECN5701 | E 43 2911673 | 60503 | 29/11/2023 | 293,47 | ECN7047 | E 43 2907832 | 75870 | 29/11/2023 | 293,47 |
| DEI7186 | P 43 321807 | 55500 | 30/11/2023 | 130,16 | DEI8F34 | P 43 322558 | 76332 | 30/11/2023 | 293,47 | EDB1J41 | P 43 332360 | 72930 | 30/11/2023 | 130,16 | EDC1597 | E 43 2844130 | 74550 | 29/11/2023 | 130,16 |
| DEU9518 | C 00 1205655 | 58191 | 29/11/2023 | 880,41 | DFQ6C24 | E 43 2908381 | 75870 | 29/11/2023 | 293,47 | EDC1F69 | E 43 2909694 | 60503 | 29/11/2023 | 293,47 | EDC2800 | E 43 2844026 | 74550 | 29/11/2023 | 130,16 |
| DFR1365 | E 43 2909108 | 60503 | 29/11/2023 | 293,47 | DFV0D91 | E 43 2910463 | 60503 | 29/11/2023 | 293,47 | EDC4F23 | E 43 2910292 | 60503 | 29/11/2023 | 293,47 | EDC5728 | E 43 2905346 | 75870 | 29/11/2023 | 293,47 |
| DFX0A36 | E 43 2907912 | 75870 | 29/11/2023 | 293,47 | DGD6E45 | Z 43 008810 | 55412 | 29/11/2023 | 195,23 | EDCS657 | P 43 315401 | 60501 | 29/11/2023 | 293,47 | EDC9039 | E 43 2844700 | 74630 | 29/11/2023 | 195,23 |
| DGE0H32 | E 43 2906694 | 60503 | 29/11/2023 | 293,47 | DGE3375 | E 43 2908266 | 75870 | 29/11/2023 | 293,47 | EDH9H36 | P 43 307435 | 51851 | 29/11/2023 | 195,23 | EDI8F67 | Z 43 008817 | 55412 | 29/11/2023 | 195,23 |
| DGE4218 | C 00 1205473 | 55413 | 30/11/2023 | 195,23 | DGJ0928 | C 00 1167442 | 53800 | 30/11/2023 | 130,16 | EDM3G95 | P 43 328001 | 55500 | 30/11/2023 | 130,16 | EDW1B80 | C 00 1206673 | 55500 | 30/11/2023 | 130,16 |
| DGJ6B31 | P 43 297887 | 73400 | 29/11/2023 | 130,16 | DGY0686 | E 43 2907942 | 75870 | 29/11/2023 | 293,47 | EEC4G20 | E 43 2844705 | 74550 | 29/11/2023 | 130,16 | EEF5D48 | E 43 2907932 | 75870 | 29/11/2023 | 293,47 |
| DGY8621 | C 00 1167443 | 53800 | 30/11/2023 | 130,16 | DHC1520 | E 43 2909296 | 60503 | 29/11/2023 | 293,47 | EEF5D48 | E 43 2908341 | 75870 | 29/11/2023 | 293,47 | EEH8386 | E 43 2908263 | 75870 | 29/11/2023 | 293,47 |
| DHR1281 | C 00 1186467 | 55500 | 29/11/2023 | 130,16 | DHS6052 | E 43 2911484 | 60503 | 29/11/2023 | 293,47 | EEL1210 | E 43 2908398 | 74550 | 29/11/2023 | 130,16 | EEI1331 | C 00 1203256 | 54600 | 29/11/2023 | 130,16 |
| DHW5064 | C 00 1211871 | 60411 | 30/11/2023 | 195,23 | DHW5064 | C 00 1211872 | 58196 | 30/11/2023 | 880,41 | EEM5891 | E 43 2920090 | 75870 | 30/11/2023 | 293,47 | EEO9A93 | E 43 2844150 | 74550 | 29/11/2023 | 130,16 |
| DHX8A86 | E 43 2909287 | 60503 | 29/11/2023 | 293,47 | DIA7J81 | E 43 2911510 | 60503 | 29/11/2023 | 293,47 | EER6844 | E 43 2914312 | 57463 | 29/11/2023 | 130,16 | EES56177 | E 43 2909696 | 60503 | 29/11/2023 | 293,47 |
| DIATJ81 | E 43 2844466 | 74550 | 29/11/2023 | 130,16 | DIAC873 | E 43 2903419 | 75870 | 29/11/2023 | 293,47 | EET3744 | P 43 263854 | 76331 | 29/11/2023 | 293,47 | EET5870 | E 43 2844430 | 74630 | 29/11/2023 | 195,23 |
| DID8H72 | C 00 1101205 | 54521 | 30/11/2023 | 195,23 | DIG3H76 | P 43 319373 | 55680 | 29/11/2023 | 195,23 | EEV3E24 | P 43 277980 | 54521 | 29/11/2023 | 195,23 | EEY4108 | C 00 1161082 | 57380 | 29/11/2023 | 293,47 |
| DIIG6C99 | E 43 2844440 | 74550 | 29/11/2023 | 130,16 | DIH4I43 | E 43 2905415 | 75870 | 29/11/2023 | 293,47 | EYY1A21 | Z 43 008799 | 55412 | 29/11/2023 | 195,23 | EEZ2A77 | E 43 2907781 | 75870 | 29/11/2023 | 293,47 |
| DIJ0E10 | E 43 2908524 | 75870 | 29/11/2023 | 293,47 | DIIM2B80 | E 43 2844250 | 74630 | 29/11/2023 | 195,23 | EFC1C49 | E 43 2908384 | 55870 | 29/11/2023 | 293,47 | EFF6404 | P 43 333408 | 54522 | 29/11/2023 | 195,23 |
| DIM7B96 | P 43 297903 | 51852 | 30/11/2023 | 195,23 | DIM7B96 | P 43 297904 | 67690 | 30/11/2023 | 130,16 | EFJ0241 | E 43 2907820 | 75870 | 29/11/2023 | 293,47 | EFJ1E45 | C 00 1169936 | 70561 | 29/11/2023 | 293,47 |
| DIS0F45 | E 43 2909988 | 60503 | 29/11/2023 | 293,47 | DIY1D59 | P 43 321837 | 55500 | 30/11/2023 | 130,16 | EFNB009 | E 43 2904512 | 75870 | 29/11/2023 | 293,47 | EFX4210 | E 43 2907848 | 75870 | 29/11/2023 | 293,47 |
| DJA6E86 | C 00 1211758 | 55500 | 30/11/2023 | 130,16 | DJA7B92 | E 43 2910464 | 60503 | 29/11/2023 | 293,47 | EFY8420 | E 43 2908320 | 75870 | 29/11/2023 | 293,47 | EFY3083 | E 43 2909986 | 60503 | 29/11/2023 | 293,47 |
| DJB1J29 | E 43 2920085 | 75870 | 29/11/2023 | 293,47 | DJC0D50 | E 43 2905421 | 75870 | 29/11/2023 | 293,47 | EFY8494 | C 00 1119801 | 55500 | 29/11/2023 | 130,16 | EGA7564 | E 43 2909971 | 56732 | 29/11/2023 | 130,16 |
| DJC0D50 | E 43 2912407 | 75870 | 29/11/2023 | 293,47 | DJC2839 | E 43 2908401 | 75870 | 29/11/2023 | 293,47 | EGH0505 | E 43 2908528 | 56732 | 29/11/2023 | 130,16 | EGJ5950 | P 43 321781 | 55500 | 30/11/2023 | 130,16 |
| DJH3479 | E 43 2907657 | 75870 | 29/11/2023 | 293,47 | DJV4052 | E 43 2844186 | 74550 | 29/11/2023 | 130,16 | EGJ0C20 | P 43 321835 | 55500 | 30/11/2023 | 130,16 | EGK3G53 | C 00 1198094 | 55500 | 29/11/2023 | 130,16 |
| DKA3E06 | P 43 164967 | 55500 | 29/11/2023 | 130,16 | DKA6J05 | E 43 2913828 | 57463 | 29/11/2023 | 130,16 | EGK5703 | E 43 2909580 | 56732 | 29 | | | | | | |

| | | | | | | | | | | | | | | | | | | | |
|---------|--------------|-------|------------|--------|---------|--------------|-------|------------|----------|----------|--------------|-------|------------|--------|---------|--------------|-------|------------|--------|
| ERK8227 | P 43 302388 | 67261 | 29/11/2023 | 195,23 | ERK8227 | P 43 006159 | 50450 | 29/11/2023 | 293,47 | FHZ3876 | E 43 2911125 | 60503 | 29/11/2023 | 293,47 | FHZ4J04 | P 43 306031 | 55500 | 29/11/2023 | 130,16 |
| ERK8227 | P 43 006160 | 65992 | 29/11/2023 | 293,47 | ERK8227 | P 43 006162 | 65992 | 29/11/2023 | 293,47 | FHZ6072 | E 43 2911241 | 60503 | 29/11/2023 | 293,47 | FIB3J71 | E 43 2844346 | 74550 | 29/11/2023 | 130,16 |
| ERN1C91 | P 43 292648 | 55500 | 30/11/2023 | 130,16 | ERO1E90 | P 43 319367 | 55500 | 29/11/2023 | 130,16 | FID7492 | C 00 1212021 | 55680 | 30/11/2023 | 195,23 | FIG7F90 | P 43 327923 | 55680 | 29/11/2023 | 195,23 |
| ESB2442 | E 43 2911959 | 60503 | 29/11/2023 | 293,47 | ESE7285 | E 43 2920064 | 75870 | 30/11/2023 | 293,47 | FIJ4904 | E 43 2844064 | 74550 | 29/11/2023 | 130,16 | FIM2A50 | P 43 307454 | 51851 | 30/11/2023 | 195,23 |
| ESF2443 | E 43 2842428 | 74550 | 29/11/2023 | 130,16 | ESF3D36 | P 43 2468229 | 54521 | 29/11/2023 | 195,23 | FIL7D96 | P 43 321780 | 55500 | 30/11/2023 | 130,16 | FIMZB37 | P 43 306040 | 55920 | 29/11/2023 | 130,16 |
| ESF4932 | P 43 294966 | 60501 | 30/11/2023 | 293,47 | ESK2C76 | E 43 2844096 | 74550 | 29/11/2023 | 130,16 | FIP6C91 | E 43 2844629 | 74550 | 29/11/2023 | 130,16 | FIR9568 | C 00 1211874 | 51851 | 30/11/2023 | 195,23 |
| ESP5546 | P 43 306026 | 55500 | 29/11/2023 | 130,16 | ESP5546 | P 43 290562 | 55500 | 29/11/2023 | 130,16 | FIW7B07 | P 43 246849 | 55500 | 30/11/2023 | 130,16 | FIX9B67 | C 00 1211865 | 55413 | 29/11/2023 | 195,23 |
| ESS5J64 | C 00 1212006 | 76331 | 30/11/2023 | 293,47 | ESS7A98 | E 43 2903462 | 75870 | 29/11/2023 | 293,47 | FJA7J08 | E 43 2907891 | 75870 | 29/11/2023 | 293,47 | FJA8B97 | P 43 259618 | 55500 | 30/11/2023 | 130,16 |
| ESV4658 | E 43 2909306 | 60503 | 29/11/2023 | 293,47 | ESZ8D38 | P 43 126522 | 60501 | 30/11/2023 | 293,47 | FJD1D84 | E 43 2908946 | 60503 | 29/11/2023 | 293,47 | FJD1D84 | E 43 2908990 | 60412 | 29/11/2023 | 195,23 |
| ETA9063 | E 43 2844104 | 74550 | 29/11/2023 | 130,16 | ETC2396 | P 43 306045 | 55680 | 30/11/2023 | 195,23 | FJD3H92 | P 43 306005 | 55500 | 29/11/2023 | 130,16 | FJ4115 | P 43 327925 | 55500 | 29/11/2023 | 130,16 |
| ETE2A19 | E 43 2844041 | 74550 | 29/11/2023 | 130,16 | ETL2368 | P 43 319372 | 55500 | 29/11/2023 | 130,16 | FJK5748 | Z 43 008804 | 55412 | 29/11/2023 | 195,23 | FJM6A77 | Z 43 008829 | 55412 | 29/11/2023 | 195,23 |
| ETP3371 | P 43 290554 | 55500 | 29/11/2023 | 130,16 | ETROG30 | E 43 2913149 | 75870 | 29/11/2023 | 293,47 | FJP7H35 | P 43 220847 | 55500 | 29/11/2023 | 130,16 | FJS5D78 | P 43 327383 | 72930 | 30/11/2023 | 130,16 |
| ETU3923 | C 00 1119802 | 55500 | 29/11/2023 | 130,16 | ETU5D91 | E 43 2844310 | 74550 | 29/11/2023 | 130,16 | FJT2185 | C 00 1198096 | 55500 | 29/11/2023 | 130,16 | FJU7636 | P 43 297908 | 69120 | 30/11/2023 | 88,38 |
| ETU8C47 | E 43 2914981 | 57463 | 29/11/2023 | 130,16 | ETW3923 | E 43 2913313 | 75870 | 29/11/2023 | 293,47 | FJU7636 | P 43 297909 | 67690 | 30/11/2023 | 130,16 | FJV2C33 | C 00 1211751 | 55413 | 30/11/2023 | 195,23 |
| ETX5442 | C 00 1118135 | 54526 | 29/11/2023 | 195,23 | ETZ0660 | E 43 2910477 | 60503 | 29/11/2023 | 293,47 | FJW2140 | P 43 269840 | 54521 | 30/11/2023 | 195,23 | FJW2783 | P 43 307448 | 51851 | 29/11/2023 | 195,23 |
| EUA3435 | P 43 282446 | 51851 | 29/11/2023 | 195,23 | EUB2G61 | P 43 072945 | 55500 | 30/11/2023 | 130,16 | FJX6E93 | P 43 332366 | 72930 | 30/11/2023 | 130,16 | FJX8J27 | P 43 179483 | 55500 | 30/11/2023 | 130,16 |
| EUB6B86 | E 43 2908292 | 75870 | 29/11/2023 | 293,47 | EUB8B94 | P 43 321774 | 55500 | 30/11/2023 | 130,16 | FJZ4598 | P 43 072942 | 55500 | 30/11/2023 | 130,16 | FJZ5C83 | P 43 332380 | 55500 | 30/11/2023 | 130,16 |
| EUE2E47 | P 43 282434 | 51851 | 29/11/2023 | 195,23 | EUE5023 | E 43 2910365 | 60503 | 29/11/2023 | 293,47 | FKB7H45 | E 43 2844467 | 74630 | 29/11/2023 | 195,23 | FKB8846 | E 43 2844082 | 74630 | 29/11/2023 | 195,23 |
| EUE7C72 | E 43 2911037 | 60503 | 29/11/2023 | 293,47 | EUK0699 | E 43 2909642 | 56732 | 29/11/2023 | 130,16 | FKE2G87 | P 43 327931 | 55500 | 29/11/2023 | 130,16 | FKG0J45 | E 43 2844203 | 74550 | 29/11/2023 | 130,16 |
| EUM1328 | E 43 2907688 | 75870 | 29/11/2023 | 293,47 | EUS8H41 | E 43 2909419 | 60503 | 29/11/2023 | 293,47 | FKG4B26 | E 43 2907465 | 75870 | 29/11/2023 | 293,47 | FKH5C65 | P 43 246830 | 55412 | 29/11/2023 | 195,23 |
| EUT6B87 | P 43 321751 | 55500 | 29/11/2023 | 130,16 | EUT9294 | P 43 321769 | 55500 | 30/11/2023 | 130,16 | FKI2A36 | P 43 321738 | 55500 | 29/11/2023 | 130,16 | FKN6747 | P 43 282442 | 51851 | 29/11/2023 | 195,23 |
| EUY9F42 | P 43 327986 | 55500 | 30/11/2023 | 130,16 | EUYW148 | C 00 1118134 | 54526 | 29/11/2023 | 195,23 | FKR0797 | P 43 306027 | 55500 | 29/11/2023 | 130,16 | FKW4940 | Z 43 008823 | 55412 | 29/11/2023 | 195,23 |
| EUYH497 | E 43 2844189 | 74550 | 29/11/2023 | 130,16 | EUY0165 | P 43 319371 | 55500 | 29/11/2023 | 130,16 | FKW6J26 | P 43 327999 | 55500 | 30/11/2023 | 130,16 | FKX7519 | P 43 333423 | 51930 | 30/11/2023 | 293,47 |
| EUY8H47 | E 43 2911719 | 60503 | 29/11/2023 | 293,47 | EUZ2B70 | P 43 306062 | 55500 | 30/11/2023 | 130,16 | FKY7E06 | P 43 075480 | 55500 | 30/11/2023 | 130,16 | FLB2651 | E 43 2905838 | 75870 | 29/11/2023 | 293,47 |
| EVA2H93 | P 43 321798 | 55500 | 30/11/2023 | 130,16 | EVA4817 | E 43 2908527 | 60503 | 29/11/2023 | 293,47 | FLB2651 | E 43 2919949 | 75870 | 30/11/2023 | 293,47 | FLE6411 | C 00 1101203 | 76331 | 30/11/2023 | 293,47 |
| EVE7G55 | P 43 303332 | 55500 | 30/11/2023 | 130,16 | EVG0620 | E 43 2907962 | 75870 | 29/11/2023 | 293,47 | FLG1742 | P 43 277978 | 60501 | 29/11/2023 | 293,47 | FLG1742 | P 43 327859 | 55500 | 29/11/2023 | 130,16 |
| EVG0G78 | E 43 327887 | 55500 | 29/11/2023 | 130,16 | EVG3528 | E 43 2904518 | 75870 | 29/11/2023 | 293,47 | FLI14137 | Z 43 008803 | 55412 | 29/11/2023 | 195,23 | FLM5E61 | P 43 164980 | 60501 | 30/11/2023 | 293,47 |
| EVH5J63 | E 43 2908957 | 60503 | 29/11/2023 | 293,47 | EVN1466 | E 43 2913800 | 57463 | 29/11/2023 | 130,16 | FLQ3A18 | P 43 327839 | 55500 | 29/11/2023 | 130,16 | FLQ4201 | E 43 2911246 | 60503 | 29/11/2023 | 293,47 |
| EV07H98 | P 43 122625 | 60412 | 30/11/2023 | 195,23 | EVP8424 | E 43 2912394 | 75870 | 29/11/2023 | 293,47 | FLT9563 | P 43 277987 | 57200 | 29/11/2023 | 195,23 | FLV2640 | P 43 321760 | 55500 | 29/11/2023 | 130,16 |
| EVU8424 | E 43 2907614 | 75870 | 29/11/2023 | 293,47 | EVT0130 | P 43 315404 | 51852 | 30/11/2023 | 195,23 | FLY1H16 | P 43 302139 | 55500 | 29/11/2023 | 130,16 | FMA3117 | P 43 277988 | 54521 | 30/11/2023 | 195,23 |
| EVU3G97 | E 43 2913062 | 75870 | 29/11/2023 | 293,47 | EVX4085 | P 43 321827 | 55500 | 30/11/2023 | 130,16 | FMA8043 | E 43 2910001 | 60503 | 29/11/2023 | 293,47 | FMC0662 | P 43 306019 | 55500 | 29/11/2023 | 130,16 |
| EYV2871 | C 00 1101210 | 55500 | 30/11/2023 | 130,16 | EW3D98 | P 43 307460 | 58350 | 30/11/2023 | 195,23 | FMC6F43 | C 00 1205475 | 55413 | 30/11/2023 | 195,23 | FMD5D99 | P 43 072943 | 55920 | 30/11/2023 | 130,16 |
| EW3D98 | P 43 307461 | 76841 | 30/11/2023 | 130,16 | EW6C33 | P 43 025937 | 55920 | 30/11/2023 | 130,16 | FMD8F94 | P 43 333396 | 55500 | 29/11/2023 | 130,16 | FME0C64 | P 43 332353 | 72930 | 30/11/2023 | 130,16 |
| EW6H448 | E 43 2909370 | 56732 | 29/11/2023 | 130,16 | EW78C57 | C 00 1211138 | 59670 | 30/11/2023 | 1.467,35 | FMF2G94 | P 43 290566 | 54521 | 29/11/2023 | 195,23 | FMG3995 | P 43 294959 | 54521 | 30/11/2023 | 195,23 |
| EW56888 | E 43 2909993 | 60503 | 29/11/2023 | 293,47 | EWX4492 | E 43 2844575 | 74550 | 29/11/2023 | 130,16 | FML1787 | P 43 2844362 | 74550 | 29/11/2023 | 130,16 | FMM1C76 | P 43 321739 | 55500 | 29/11/2023 | 130,16 |
| EWX6215 | E 43 2844281 | 74550 | 29/11/2023 | 130,16 | EWX7114 | P 43 282439 | 51851 | 29/11/2023 | 195,23 | FMM3447 | E 43 2908287 | 75870 | 29/11/2023 | 293,47 | FMR5077 | E 43 2913179 | 75870 | 29/11/2023 | 293,47 |
| EXA7E93 | C 00 1212005 | 76331 | 30/11/2023 | 293,47 | EXD0F44 | E 43 2907853 | 75870 | 29/11/2023 | 293,47 | FMS5329 | E 43 2914906 | 57463 | 29/11/2023 | 130,16 | FMS6E73 | P 43 327993 | 55500 | 30/11/2023 | 130,16 |
| EXD3187 | E 43 2911334 | 60503 | 29/11/2023 | 293,47 | EXF3B41 | E 43 2844749 | 74550 | 29/11/2023 | 130,16 | FMT7H73 | C 00 1206897 | 55500 | 29/11/2023 | 130,16 | FMW6A23 | P 43 321735 | 55500 | 29/11/2023 | 130,16 |
| EXJ2994 | E 43 2844196 | 74550 | 29/11/2023 | 130,16 | EXJ7J48 | P 43 321744 | 55500 | 29/11/2023 | 130,16 | FMW6A81 | P 43 332381 | 72930 | 30/11/2023 | 130,16 | FMX7107 | E 43 2906695 | 56732 | 29/11/2023 | 130,16 |
| EXL7842 | C 00 1211928 | 55500 | 29/11/2023 | 130,16 | EXO3C18 | C 00 1206612 | 60501 | 29/11/2023 | 293,47 | FNF9A57 | Z 43 008805 | 55412 | 29/11/2023 | 195,23 | FNH5C67 | C 00 1118098 | 55500 | 29/11/2023 | 130,16 |
| EXO4109 | P 43 327979 | 55500 | 30/11/2023 | 130,16 | EXU4626 | E 43 2844092 | 74550 | 29/11/2023 | 130,16 | FNJ3364 | E 43 2844094 | 54521 | 29/11/2023 | 130,16 | FNJ7F91 | Z 43 008836 | 55412 | 29/11/2023 | 195,23 |
| EXW5402 | P 43 332362 | 72930 | 30/11/2023 | 130,16 | EXW5G48 | C 00 1212009 | 76331 | 30/11/2023 | 293,47 | FNK5373 | E 43 2907690 | 75870 | 29/11/2023 | 293,47 | FNM9E39 | P 43 333397 | 55500 | 29/11/2023 | 130,16 |
| EXY1571 | P 43 307444 | 51851 | 29/11/2023 | 195,23 | EXY4142 | P 43 315411 | 59910 | 30/11/2023 | 293,47 | FNN8E38 | P 43 315419 | 60412 | 30/11/2023 | 195,23 | FNP7410 | P 43 263853 | 76331 | 29/11/2023 | 293,47 |
| EYH6C04 | E 43 2844187 | 74550 | 29/11/2023 | 130,16 | EYD8435 | E 43 2909890 | 60503 | 29/11/2023 | 293,47 | FNP8D15 | E 43 2908332 | 75870 | 29/11/2023 | 293,47 | FNT6A82 | P 43 259617 | 60501 | 30/11/2023 | 293,47 |
| EYX1325 | C 00 1136337 | 76332 | 29/11/2023 | 293,47 | EYJ0776 | E 43 2908702 | 60503 | 29/11/2023 | 293,47 | FNV9D86 | P 43 242689 | 59910 | 29/11/2023 | 293,47 | FNW1E35 | P 43 327916 | 55500 | 29/11/2023 | 130,16 |
| EYJ0E68 | E 43 2844267 | 74550 | 29/11/2023 | 130,16 | EYJ4275 | E 43 2904516 | 75870 | 29/11/2023 | 293,47 | FNW8I95 | C 00 1152825 | 76332 | 29/11/2023 | 293,47 | FNZ9279 | E 43 2907881 | 75870 | 29/11/2023 | 293,47 |
| EYQ5F64 | E 43 2908991 | 60412 | 29/11/2023 | 195,23 | EYQ6A46 | P 43 327877 | 55680 | 29/11/2023 | 195,23 | FOB0B80 | C 00 1211757 | 55500 | 30/11/2023 | 130,16 | FOB2184 | P 43 332385 | 72930 | 30/11/2023 | 130,16 |
| EYV9855 | P 43 327928 | 55500 | 29/11/2023 | 130,16 | EYV5A80 | C 00 1211139 | 59670 | 30/11/2023 | 1.467,35 | FOB4120 | E 43 2907910 | 75870 | 29/11/2023 | 293,47 | FOC1114 | P 43 054247 | 55500 | 29/11/2023 | 130,16 |
| EYZ0G57 | P 43 327897 | 55500 | 29/11/2023 | 130,16 | EZA2467 | E 43 2907882 | 75870 | 29/11/2023 | | | | | | | | | | | |

| | | | | | | | | | | | | | | | | | | | |
|---------|--------------|-------|------------|--------|---------|--------------|-------|------------|--------|---------|--------------|-------|------------|--------|---------|--------------|-------|------------|----------|
| FVC0C46 | E 43 2903365 | 75870 | 29/11/2023 | 293,47 | FVC1115 | P 43 332388 | 72930 | 30/11/2023 | 130,16 | GGP4171 | P 43 321804 | 55500 | 30/11/2023 | 130,16 | GGG0090 | P 43 307456 | 55090 | 30/11/2023 | 130,16 |
| FVC3J47 | P 43 315409 | 60501 | 30/11/2023 | 293,47 | FVC9518 | E 43 2844199 | 74550 | 29/11/2023 | 130,16 | GGT0333 | P 43 327844 | 55500 | 29/11/2023 | 130,16 | GGT9G15 | P 43 246834 | 55500 | 29/11/2023 | 130,16 |
| FVD3G24 | C 00 1211142 | 58196 | 30/11/2023 | 880,41 | FVE2956 | E 43 2907857 | 75870 | 29/11/2023 | 293,47 | GGV6446 | E 43 2908380 | 75870 | 29/11/2023 | 293,47 | GGX4172 | P 43 327907 | 55500 | 29/11/2023 | 130,16 |
| FVG0F51 | E 43 2845688 | 74550 | 29/11/2023 | 130,16 | FVG4B47 | E 43 2909282 | 60503 | 29/11/2023 | 293,47 | GGY1A34 | P 43 327902 | 55500 | 29/11/2023 | 130,16 | GHA9149 | P 43 164974 | 60501 | 30/11/2023 | 293,47 |
| FVH1084 | E 43 2909777 | 60503 | 29/11/2023 | 293,47 | FVIOF19 | P 43 327873 | 55500 | 29/11/2023 | 130,16 | GHC6G46 | P 43 321788 | 55500 | 30/11/2023 | 130,16 | GHD3C61 | E 43 2909984 | 56732 | 29/11/2023 | 130,16 |
| FVI1G34 | E 43 2909542 | 74550 | 29/11/2023 | 130,16 | FVI6689 | P 43 321816 | 55680 | 30/11/2023 | 195,23 | GHG6F64 | P 43 297888 | 57380 | 29/11/2023 | 293,47 | GHG7107 | E 43 2914958 | 57463 | 29/11/2023 | 130,16 |
| FVK3J66 | E 43 2913114 | 75870 | 29/11/2023 | 293,47 | FVK3J66 | E 43 2912334 | 75870 | 29/11/2023 | 293,47 | GHH1208 | P 43 294950 | 54521 | 29/11/2023 | 195,23 | GHI2B23 | C 00 1211768 | 76331 | 30/11/2023 | 293,47 |
| FVK3J66 | E 43 2907477 | 75870 | 29/11/2023 | 293,47 | FVM6A04 | E 43 2907854 | 75870 | 29/11/2023 | 293,47 | GHI6B07 | E 43 2844373 | 74550 | 29/11/2023 | 130,16 | GHI9C24 | P 43 321818 | 55500 | 30/11/2023 | 130,16 |
| FVN1H43 | C 00 1211867 | 72340 | 30/11/2023 | 130,16 | FVN1H43 | C 00 1211866 | 54522 | 30/11/2023 | 195,23 | GHJ5D94 | P 43 290575 | 55920 | 29/11/2023 | 130,16 | GHL2508 | P 43 315397 | 51851 | 29/11/2023 | 195,23 |
| FVN2B63 | E 43 2906145 | 75870 | 29/11/2023 | 293,47 | FVP2G97 | E 43 2904703 | 75870 | 29/11/2023 | 293,47 | GHL4D74 | P 43 306060 | 55500 | 30/11/2023 | 130,16 | GHM6216 | E 43 2844330 | 74550 | 29/11/2023 | 130,16 |
| FVQ2681 | P 43 072944 | 55500 | 30/11/2023 | 130,16 | FVR4957 | C 00 1211862 | 55413 | 29/11/2023 | 195,23 | GHM9I36 | E 43 2844473 | 74550 | 29/11/2023 | 130,16 | GHO7C85 | E 43 2907920 | 75870 | 29/11/2023 | 293,47 |
| FVV8561 | P 43 263860 | 51851 | 30/11/2023 | 195,23 | FVV9E14 | P 43 297889 | 57380 | 29/11/2023 | 293,47 | GHR8A26 | P 43 290567 | 55920 | 29/11/2023 | 130,16 | GHT0I22 | E 43 2844684 | 74630 | 29/11/2023 | 195,23 |
| FVV9E14 | P 43 297890 | 65992 | 29/11/2023 | 293,47 | FVV9E14 | P 43 297891 | 69120 | 29/11/2023 | 88,38 | GHU1J78 | P 43 296027 | 55500 | 29/11/2023 | 130,16 | GHV4711 | P 43 306042 | 55500 | 29/11/2023 | 130,16 |
| FVV9E14 | P 43 297892 | 69800 | 29/11/2023 | 293,47 | FVV9E14 | P 43 027755 | 58194 | 29/11/2023 | 880,41 | GHV8745 | P 43 306046 | 55500 | 30/11/2023 | 130,16 | GHW2264 | P 43 327927 | 55500 | 29/11/2023 | 130,16 |
| FVY9E14 | P 43 027756 | 51851 | 29/11/2023 | 195,23 | FVX3A03 | C 00 1205654 | 76331 | 29/11/2023 | 293,47 | GHW4A05 | E 43 2844224 | 74550 | 29/11/2023 | 130,16 | GHX9J44 | E 43 2844492 | 74630 | 29/11/2023 | 195,23 |
| FVX7850 | E 43 2908276 | 75870 | 29/11/2023 | 293,47 | FVY4J38 | P 43 327837 | 55500 | 29/11/2023 | 130,16 | GHY1166 | P 43 321784 | 55500 | 30/11/2023 | 130,16 | GHY9I13 | E 43 2911314 | 60503 | 29/11/2023 | 293,47 |
| FWC5B26 | E 43 2912431 | 75870 | 29/11/2023 | 293,47 | FWC5B26 | E 43 2913350 | 75870 | 29/11/2023 | 293,47 | GHZ5B64 | E 43 2903367 | 75870 | 29/11/2023 | 293,47 | GHZ8A95 | E 43 2844262 | 74550 | 29/11/2023 | 130,16 |
| FWC5B26 | E 43 2907875 | 75870 | 29/11/2023 | 293,47 | FWE7409 | E 43 2844703 | 74550 | 29/11/2023 | 130,16 | GIB0D67 | P 43 321775 | 55500 | 30/11/2023 | 130,16 | GIC3972 | E 43 2844146 | 74550 | 29/11/2023 | 130,16 |
| FWG3728 | E 43 2908308 | 75870 | 29/11/2023 | 293,47 | FWG5J94 | P 43 041110 | 54521 | 29/11/2023 | 195,23 | GIE9298 | Z 43 008815 | 55412 | 29/11/2023 | 195,23 | GIH5C64 | P 43 321834 | 55500 | 30/11/2023 | 130,16 |
| FWG7174 | P 43 327966 | 55500 | 30/11/2023 | 130,16 | FWIOH33 | C 00 1211770 | 76332 | 30/11/2023 | 293,47 | GIH5C64 | P 43 332373 | 72930 | 30/11/2023 | 130,16 | GIH5C64 | P 43 332374 | 55500 | 30/11/2023 | 130,16 |
| FWI2B81 | E 43 2907902 | 75870 | 29/11/2023 | 293,47 | FWJ1A48 | C 00 1163776 | 76332 | 30/11/2023 | 293,47 | GIK7907 | E 43 2910293 | 60503 | 29/11/2023 | 293,47 | GIO0F10 | P 43 246835 | 55412 | 29/11/2023 | 195,23 |
| FWJ9677 | P 43 307439 | 51851 | 29/11/2023 | 195,23 | FWK6D09 | P 43 321803 | 55500 | 30/11/2023 | 130,16 | GIQ6164 | P 43 041114 | 70301 | 29/11/2023 | 293,47 | GIQ8F83 | P 43 332369 | 72930 | 30/11/2023 | 130,16 |
| FWK9J11 | P 43 290557 | 55500 | 29/11/2023 | 130,16 | FWN2978 | E 43 2908392 | 75870 | 29/11/2023 | 293,47 | GIS0E57 | E 43 2907945 | 75870 | 29/11/2023 | 293,47 | GISA27 | P 43 164966 | 59591 | 29/11/2023 | 1.467,35 |
| FWO3B48 | P 43 333399 | 55500 | 29/11/2023 | 130,16 | FWP0I81 | E 43 2909643 | 60503 | 29/11/2023 | 293,47 | GIX8159 | E 43 2920125 | 75870 | 30/11/2023 | 293,47 | GIX8C44 | E 43 2911803 | 75870 | 29/11/2023 | 293,47 |
| FWT6D00 | E 43 2907779 | 75870 | 29/11/2023 | 293,47 | FWW1G45 | E 43 2906144 | 75870 | 29/11/2023 | 293,47 | GIX9769 | P 43 325385 | 55500 | 29/11/2023 | 130,16 | GIY4348 | E 43 2909885 | 60503 | 29/11/2023 | 293,47 |
| FWX5G67 | P 43 327854 | 55500 | 29/11/2023 | 130,16 | FWX5G67 | P 43 321759 | 55500 | 29/11/2023 | 130,16 | GJA0A20 | P 43 321743 | 55500 | 29/11/2023 | 130,16 | GJB1D34 | P 43 306048 | 55500 | 30/11/2023 | 130,16 |
| FWY1C22 | E 43 2844266 | 74550 | 29/11/2023 | 130,16 | FWY2F06 | E 43 2907792 | 75870 | 29/11/2023 | 293,47 | GJB3G19 | C 00 1203253 | 54600 | 29/11/2023 | 130,16 | GJB5D90 | E 43 2909998 | 60503 | 29/11/2023 | 293,47 |
| FWZ2141 | P 43 297914 | 55680 | 30/11/2023 | 195,23 | FXA7007 | P 43 333395 | 55500 | 29/11/2023 | 130,16 | GJD8I56 | E 43 2907769 | 75870 | 29/11/2023 | 293,47 | GJF1897 | E 43 2907865 | 75870 | 29/11/2023 | 293,47 |
| FXA9I59 | P 43 327871 | 55500 | 29/11/2023 | 130,16 | FXC5579 | P 43 041107 | 70301 | 29/11/2023 | 293,47 | GJF6D58 | E 43 2906678 | 60503 | 29/11/2023 | 293,47 | GJG7C61 | E 43 2844293 | 74550 | 29/11/2023 | 130,16 |
| FXD5369 | E 43 2907800 | 75870 | 29/11/2023 | 293,47 | FXD6G05 | E 43 2904522 | 75870 | 29/11/2023 | 293,47 | GJG7I56 | E 43 327900 | 55500 | 29/11/2023 | 130,16 | GJI7A55 | C 00 1212007 | 76331 | 30/11/2023 | 293,47 |
| FXG6F78 | E 43 2911159 | 60503 | 29/11/2023 | 293,47 | FXI3A96 | E 43 2907868 | 75870 | 29/11/2023 | 293,47 | GJL5G42 | E 43 2911486 | 60503 | 29/11/2023 | 293,47 | GJL8880 | C 00 845989 | 70301 | 30/11/2023 | 293,47 |
| FXJ2C01 | E 43 2909584 | 56732 | 29/11/2023 | 130,16 | FXL4F23 | P 43 307446 | 76332 | 29/11/2023 | 293,47 | GJM7H64 | C 00 1196255 | 58196 | 29/11/2023 | 880,41 | GJN6J91 | P 43 332367 | 72930 | 30/11/2023 | 130,16 |
| FXM3529 | E 43 2904681 | 75870 | 29/11/2023 | 293,47 | FXM7027 | P 43 296030 | 55680 | 30/11/2023 | 195,23 | GJ04J82 | P 43 327929 | 55500 | 29/11/2023 | 130,16 | GJ05C23 | E 43 2911698 | 56732 | 29/11/2023 | 130,16 |
| FXP4687 | E 43 2909818 | 56732 | 29/11/2023 | 130,16 | FXR3G12 | Z 43 008797 | 55412 | 29/11/2023 | 195,23 | GJP6B37 | E 43 2910475 | 60503 | 29/11/2023 | 293,47 | GJP7J32 | E 43 2904370 | 75870 | 29/11/2023 | 293,47 |
| FXT5J78 | E 43 2907888 | 75870 | 29/11/2023 | 293,47 | FXO9660 | P 43 306050 | 55920 | 30/11/2023 | 130,16 | GJQ1H16 | E 43 2907861 | 75870 | 29/11/2023 | 293,47 | GJQ5496 | E 43 2843966 | 74630 | 28/11/2023 | 195,23 |
| FXV0C82 | E 43 2903461 | 75870 | 29/11/2023 | 293,47 | FXW6F03 | P 43 315398 | 51851 | 29/11/2023 | 195,23 | GJQ8365 | P 43 322561 | 55500 | 30/11/2023 | 130,16 | GJT4563 | E 43 2844117 | 74630 | 29/11/2023 | 195,23 |
| FXX8061 | E 43 2907826 | 75870 | 29/11/2023 | 293,47 | FXY4H95 | E 43 2908364 | 75870 | 29/11/2023 | 293,47 | GJT9E05 | E 43 2909569 | 56732 | 29/11/2023 | 130,16 | GJU4067 | C 00 1098782 | 60501 | 30/11/2023 | 293,47 |
| FXY8854 | P 43 263859 | 57380 | 30/11/2023 | 293,47 | FYA1696 | P 43 297913 | 66020 | 30/11/2023 | 293,47 | GJV0D84 | P 43 332350 | 72930 | 30/11/2023 | 130,16 | GJW0I47 | E 43 2909174 | 60503 | 29/11/2023 | 293,47 |
| FYB2867 | C 00 1118114 | 51851 | 29/11/2023 | 195,23 | FYC8650 | P 43 327910 | 55680 | 29/11/2023 | 195,23 | GJX3J80 | P 43 327838 | 55500 | 29/11/2023 | 130,16 | GJX8885 | P 43 306028 | 55500 | 29/11/2023 | 130,16 |
| FYD7B46 | E 43 2910174 | 56732 | 29/11/2023 | 130,16 | FYH4607 | E 43 2913792 | 57463 | 29/11/2023 | 130,16 | GJZ3H92 | P 43 294949 | 60412 | 29/11/2023 | 195,23 | GJZ4A18 | P 43 246823 | 55412 | 29/11/2023 | 195,23 |
| FYD9B41 | C 00 1184609 | 76332 | 29/11/2023 | 293,47 | FYQ0G74 | P 43 327832 | 55500 | 29/11/2023 | 130,16 | GJZ4E67 | C 00 1161083 | 55920 | 30/11/2023 | 130,16 | GJZ7609 | P 43 307462 | 58350 | 30/11/2023 | 195,23 |
| FYP9904 | C 00 1201100 | 75870 | 29/11/2023 | 293,47 | FYT5H57 | E 43 2907960 | 75870 | 29/11/2023 | 293,47 | GJZ7609 | P 43 307463 | 76841 | 30/11/2023 | 130,16 | GJZ7609 | P 43 307464 | 65992 | 30/11/2023 | 293,47 |
| FYY8B83 | C 00 1204884 | 54600 | 30/11/2023 | 130,16 | FYZ3B41 | P 43 333404 | 55500 | 29/11/2023 | 130,16 | GKA6G02 | E 43 2906173 | 75870 | 29/11/2023 | 293,47 | GKC9E30 | P 43 319374 | 55500 | 29/11/2023 | 130,16 |
| FYZ7F42 | E 43 2907824 | 75870 | 29/11/2023 | 293,47 | FZA1867 | E 43 2844610 | 74550 | 29/11/2023 | 130,16 | GKD6B43 | E 43 2907822 | 75870 | 29/11/2023 | 293,47 | GKI2E86 | P 43 327939 | 55500 | 29/11/2023 | 130,16 |
| FZFC624 | P 43 321747 | 55500 | 29/11/2023 | 130,16 | FZD1E64 | E 43 2903422 | 75870 | 29/11/2023 | 293,47 | GKI4757 | P 43 282447 | 76332 | 29/11/2023 | 293,47 | GMO0416 | E 43 2843435 | 74550 | 29/11/2023 | 130,16 |
| FZESF43 | P 43 302135 | 55500 | 29/11/2023 | 130,16 | FZH5B13 | P 43 297886 | 52070 | 29/11/2023 | 88,38 | GMO0416 | E 43 2904520 | 75870 | 29/11/2023 | 293,47 | GNK6H51 | E 43 2844649 | 74630 | 29/11/2023 | 195,23 |
| FZJ5A53 | E 43 2844471 | 74630 | 29/11/2023 | 195,23 | FZL2B35 | E 43 2907917 | 75870 | 29/11/2023 | 293,47 | GRN8763 | E 43 2907897 | 75870 | 29/11/2023 | 293,47 | GSW1770 | E 43 2844383 | 74550 | 29/11/2023 | 130,16 |
| FZN4C73 | P 43 307437 | 60501 | 29/11/2023 | 293,47 | FZN6995 | P 43 246837 | 55500 | 29/11/2023 | 130,16 | GUB1533 | P 43 319363 | 55500 | 29/11/2023 | 130,16 | GUY4224 | E 43 2907655 | 75870 | 29/11/2023 | 293,47 |
| FZN7A72 | P 43 281770 | 75870 | 30/11/2023 | 293,47 | FZR6G34 | E 43 2908289 | 75870 | 2 | | | | | | | | | | | |

| | | | | | | | | | | | | | | | | | | | |
|----------|--------------|-------|------------|--------|---------|--------------|-------|------------|--------|---------|--------------|-------|------------|--------|----------|--------------|-------|------------|--------|
| OPF3B84 | P 43 321805 | 55500 | 30/11/2023 | 130,16 | OPW3F41 | P 43 294965 | 51851 | 30/11/2023 | 195,23 | RUN7I43 | P 43 321831 | 55500 | 30/11/2023 | 130,16 | RU00J79 | C 00 1212015 | 54521 | 30/11/2023 | 195,23 |
| OPW4591 | E 43 2911318 | 60503 | 29/11/2023 | 293,47 | OPX9I01 | C 00 1101202 | 51851 | 30/11/2023 | 195,23 | RUQ1F37 | P 43 306037 | 55680 | 29/11/2023 | 195,23 | RUT0A58 | P 43 072946 | 55500 | 30/11/2023 | 130,16 |
| OQE4993 | P 43 306049 | 55920 | 30/11/2023 | 130,16 | OQE5962 | C 00 1101207 | 76331 | 30/11/2023 | 293,47 | RUT4B30 | P 43 296031 | 55680 | 30/11/2023 | 195,23 | RUW5A81 | E 43 2911489 | 60503 | 29/11/2023 | 293,47 |
| QQJ3I10 | E 43 2909415 | 60503 | 29/11/2023 | 293,47 | OQL1D38 | E 43 2910300 | 60503 | 29/11/2023 | 293,47 | RUY3D32 | P 43 297912 | 75870 | 30/11/2023 | 293,47 | RUY4G16 | E 43 2909413 | 60503 | 29/11/2023 | 293,47 |
| ORA1984 | P 43 2927860 | 55500 | 29/11/2023 | 130,16 | ORR8618 | E 43 2907797 | 75870 | 29/11/2023 | 293,47 | RUY8J04 | E 43 2913308 | 75870 | 29/11/2023 | 293,47 | RVA0E74 | E 43 2906682 | 56732 | 29/11/2023 | 130,16 |
| OVI5276 | P 43 290578 | 76331 | 29/11/2023 | 293,47 | OWR2J67 | P 43 327888 | 55090 | 29/11/2023 | 130,16 | RVB2H46 | C 00 1204708 | 55413 | 30/11/2023 | 195,23 | RVE4J14 | E 43 2913329 | 75870 | 29/11/2023 | 293,47 |
| OWU5J50 | P 43 263865 | 75870 | 30/11/2023 | 293,47 | OWV3Z39 | C 00 1101211 | 55680 | 30/11/2023 | 195,23 | RVE6I52 | P 43 306041 | 55920 | 29/11/2023 | 130,16 | RVF0H21 | E 43 2920166 | 75870 | 30/11/2023 | 293,47 |
| OWY9I03 | E 43 2910635 | 60503 | 29/11/2023 | 293,47 | OWZ5G78 | C 00 1118094 | 60501 | 29/11/2023 | 293,47 | RVF1F67 | P 43 327890 | 55500 | 29/11/2023 | 130,16 | RVF1F67 | C 00 1118006 | 55500 | 29/11/2023 | 130,16 |
| OXD8281 | C 00 1211932 | 55500 | 29/11/2023 | 130,16 | OXD8B45 | P 43 321791 | 55500 | 30/11/2023 | 130,16 | RVF5B63 | P 43 315416 | 60501 | 30/11/2023 | 293,47 | RVJ0F18 | E 43 2911637 | 60503 | 29/11/2023 | 293,47 |
| OXG0C29 | E 43 2906124 | 75870 | 29/11/2023 | 293,47 | OXI5131 | E 43 2909281 | 60503 | 29/11/2023 | 293,47 | RVJ0H91 | P 43 321733 | 55500 | 29/11/2023 | 130,16 | RVJ0H91 | P 43 327835 | 55500 | 29/11/2023 | 130,16 |
| PBL5E08 | P 43 327850 | 55500 | 29/11/2023 | 130,16 | PCO1G57 | C 00 1206672 | 55500 | 30/11/2023 | 130,16 | RVL4H39 | P 43 325381 | 55680 | 29/11/2023 | 195,23 | RVN0D09 | C 00 1212011 | 51851 | 30/11/2023 | 195,23 |
| PCW1834 | E 43 2909534 | 60503 | 29/11/2023 | 293,47 | PDF6740 | P 43 297897 | 55500 | 29/11/2023 | 130,16 | RVO1C68 | C 00 1211137 | 60502 | 29/11/2023 | 293,47 | RVN08D19 | E 43 2903689 | 75870 | 29/11/2023 | 293,47 |
| PED1A97 | Z 43 008806 | 55412 | 29/11/2023 | 195,23 | PGB8I65 | E 43 2843971 | 74630 | 28/11/2023 | 195,23 | RVP3A96 | P 43 327884 | 55500 | 29/11/2023 | 130,16 | RVP3A96 | P 43 327885 | 76331 | 29/11/2023 | 293,47 |
| PHL8978 | P 43 321766 | 55500 | 29/11/2023 | 130,16 | PHO5E17 | P 43 327920 | 55680 | 29/11/2023 | 195,23 | RVP9J03 | P 43 290564 | 76331 | 29/11/2023 | 293,47 | RVQ5D85 | P 43 282440 | 55500 | 29/11/2023 | 130,16 |
| PJN7590 | Z 43 008834 | 55412 | 29/11/2023 | 195,23 | PNT8B92 | E 43 2909640 | 60503 | 29/11/2023 | 293,47 | RVR0B38 | P 43 327886 | 55500 | 29/11/2023 | 130,16 | RVR2H02 | P 43 321836 | 55500 | 30/11/2023 | 130,16 |
| POA0007 | P 43 269851 | 55500 | 30/11/2023 | 130,16 | PPK4Z77 | E 43 2844249 | 74550 | 29/11/2023 | 130,16 | RVR3G72 | P 43 321785 | 55500 | 30/11/2023 | 130,16 | RVR4D93 | P 43 306014 | 55500 | 29/11/2023 | 130,16 |
| PPPD056 | E 43 2907846 | 75870 | 29/11/2023 | 293,47 | PQK2C01 | P 43 323277 | 72930 | 30/11/2023 | 130,16 | RVR5E02 | E 43 2908366 | 75870 | 29/11/2023 | 293,47 | RVS3C99 | P 43 015879 | 55920 | 30/11/2023 | 130,16 |
| PQK2C01 | P 43 332378 | 55500 | 30/11/2023 | 130,16 | PRH5B96 | E 43 2914624 | 57463 | 29/11/2023 | 130,16 | RVS4G39 | C 00 1206886 | 55920 | 29/11/2023 | 130,16 | RVT6A93 | P 43 015883 | 60501 | 30/11/2023 | 293,47 |
| PRO3639 | P 43 292651 | 55500 | 30/11/2023 | 130,16 | PRS5E27 | P 43 306008 | 55500 | 29/11/2023 | 130,16 | RVV3C83 | P 43 321741 | 55500 | 29/11/2023 | 130,16 | RVV5G05 | P 43 321811 | 55500 | 30/11/2023 | 130,16 |
| PSG4481 | P 43 325382 | 55500 | 29/11/2023 | 130,16 | PUO2C02 | E 43 2904702 | 75870 | 29/11/2023 | 293,47 | RVZ4D66 | P 43 321822 | 55500 | 30/11/2023 | 130,16 | RXE4E51 | E 43 2908365 | 75870 | 29/11/2023 | 293,47 |
| PVB2851 | E 43 2910847 | 60503 | 29/11/2023 | 293,47 | PVI4967 | E 43 2844255 | 74550 | 29/11/2023 | 130,16 | RX11G21 | E 43 2908256 | 75870 | 29/11/2023 | 293,47 | RZX7F96 | E 43 2919802 | 75870 | 30/11/2023 | 293,47 |
| PVJ2I25 | E 43 2844563 | 74550 | 29/11/2023 | 130,16 | PVL1D89 | P 43 332344 | 72930 | 30/11/2023 | 130,16 | SCG5H38 | P 43 321793 | 55500 | 30/11/2023 | 130,16 | SCW0C75 | E 43 2910476 | 60503 | 29/11/2023 | 293,47 |
| PVL5A50 | E 43 2844279 | 74550 | 29/11/2023 | 130,16 | PVT6468 | P 43 290569 | 55920 | 29/11/2023 | 130,16 | SDW4I98 | C 00 1211942 | 55500 | 29/11/2023 | 130,16 | SEA2A87 | E 43 2844141 | 74550 | 29/11/2023 | 130,16 |
| PVW4386 | E 43 2908945 | 60503 | 29/11/2023 | 293,47 | PWI7186 | P 43 290559 | 60501 | 29/11/2023 | 293,47 | SEA8J62 | P 43 072953 | 55920 | 30/11/2023 | 130,16 | SEB8G65 | P 43 327987 | 55500 | 30/11/2023 | 130,16 |
| PWJ0498 | E 43 2844508 | 74550 | 29/11/2023 | 130,16 | PWN4F01 | E 43 2910849 | 60503 | 29/11/2023 | 293,47 | SEK9I03 | P 43 327852 | 55500 | 29/11/2023 | 130,16 | SGO3C17 | E 43 2911667 | 60503 | 29/11/2023 | 293,47 |
| PWR0199 | P 43 321828 | 55500 | 30/11/2023 | 130,16 | PWX4I12 | P 43 327881 | 55500 | 29/11/2023 | 130,16 | SHB2F85 | P 43 306051 | 60501 | 30/11/2023 | 293,47 | SHB5G20 | P 43 220848 | 55920 | 30/11/2023 | 130,16 |
| PX14C07 | P 43 321792 | 55500 | 30/11/2023 | 130,16 | PXP0266 | E 43 2908708 | 60503 | 29/11/2023 | 293,47 | SHB5G36 | C 00 1186808 | 56143 | 29/11/2023 | 195,23 | SHH7G85 | P 43 321732 | 55500 | 29/11/2023 | 130,16 |
| PXS9723 | E 43 2909539 | 60503 | 29/11/2023 | 293,47 | PXU1931 | P 43 147140 | 55500 | 30/11/2023 | 130,16 | SHH7G85 | P 43 327834 | 55500 | 29/11/2023 | 130,16 | SHK6F78 | P 43 327847 | 55500 | 29/11/2023 | 130,16 |
| PXX8E57 | P 43 327959 | 55500 | 30/11/2023 | 130,16 | PXY7122 | P 43 306033 | 58350 | 29/11/2023 | 195,23 | SHM6D55 | P 43 332375 | 55500 | 30/11/2023 | 130,16 | SHM6D55 | P 43 332376 | 72930 | 30/11/2023 | 130,16 |
| PXY7122 | P 43 290568 | 55500 | 29/11/2023 | 130,16 | PYE1A20 | E 43 2907867 | 75870 | 29/11/2023 | 293,47 | SHN7E06 | P 43 266718 | 76332 | 29/11/2023 | 293,47 | SHN7E06 | P 43 282431 | 60501 | 29/11/2023 | 293,47 |
| PYK5450 | P 43 327899 | 55500 | 29/11/2023 | 130,16 | PYK8B34 | P 43 327997 | 55500 | 30/11/2023 | 130,16 | SHP3D85 | P 43 306013 | 55500 | 29/11/2023 | 130,16 | SHQ6C43 | P 43 321806 | 55500 | 30/11/2023 | 130,16 |
| PYK8B99 | E 43 2911485 | 60503 | 29/11/2023 | 130,16 | PYN9B87 | P 43 327989 | 55500 | 30/11/2023 | 130,16 | SHR5E52 | C 00 1118002 | 55500 | 29/11/2023 | 130,16 | SHR8E24 | E 43 2844242 | 74550 | 29/11/2023 | 130,16 |
| PYQ8607 | P 43 321756 | 55500 | 29/11/2023 | 130,16 | PYV2097 | P 43 307442 | 75870 | 29/11/2023 | 293,47 | SHV2E98 | E 43 2908964 | 60503 | 29/11/2023 | 293,47 | SHV4C78 | C 00 1206900 | 55500 | 29/11/2023 | 130,16 |
| PYY4008 | Z 43 008831 | 55412 | 29/11/2023 | 195,23 | PYZ7447 | P 43 327911 | 55680 | 29/11/2023 | 195,23 | SID0J51 | E 43 2844365 | 74550 | 29/11/2023 | 130,16 | SID5D99 | P 43 332347 | 72930 | 30/11/2023 | 130,16 |
| PZB2F86 | E 43 2844571 | 74550 | 29/11/2023 | 130,16 | PZB4J24 | E 43 2844136 | 74550 | 29/11/2023 | 130,16 | SID5D99 | P 43 321808 | 55500 | 30/11/2023 | 130,16 | SIG8E52 | P 43 306052 | 55920 | 30/11/2023 | 130,16 |
| PZB6I49 | E 43 2907852 | 75870 | 29/11/2023 | 293,47 | PZH0A42 | E 43 2904514 | 75870 | 29/11/2023 | 293,47 | SIH4G77 | P 43 333410 | 54522 | 29/11/2023 | 195,23 | SIJ7G21 | P 43 269844 | 54521 | 30/11/2023 | 195,23 |
| PZIS10C | E 43 2905763 | 75870 | 29/11/2023 | 293,47 | PZK6J55 | E 43 2844016 | 74630 | 28/11/2023 | 195,23 | SIL4H12 | E 43 2844054 | 74550 | 29/11/2023 | 130,16 | SIO4B71 | P 43 332364 | 72930 | 30/11/2023 | 130,16 |
| PZP0C66 | P 43 297906 | 51852 | 30/11/2023 | 195,23 | PZU6I39 | P 43 315417 | 60501 | 30/11/2023 | 293,47 | SIP3D99 | E 43 2904417 | 60503 | 29/11/2023 | 293,47 | SIQ4D26 | P 43 332361 | 72930 | 30/11/2023 | 130,16 |
| PZU6A84 | E 43 2844402 | 74550 | 29/11/2023 | 130,16 | PZX6J86 | E 43 2903428 | 75870 | 29/11/2023 | 293,47 | SIR6A50 | P 43 321761 | 55500 | 29/11/2023 | 130,16 | SIS8E52 | E 43 2910173 | 60503 | 29/11/2023 | 293,47 |
| PZX9I08 | P 43 294957 | 55500 | 30/11/2023 | 130,16 | QBT8I93 | P 43 290560 | 76331 | 29/11/2023 | 293,47 | SIW7H82 | E 43 2844084 | 74550 | 29/11/2023 | 130,16 | SIX0C37 | P 43 315402 | 59910 | 29/11/2023 | 293,47 |
| PQB3B24 | P 43 327953 | 55500 | 30/11/2023 | 130,16 | QDY1B48 | P 43 327864 | 55500 | 29/11/2023 | 130,16 | SIZ3G21 | E 43 2844099 | 74550 | 29/11/2023 | 130,16 | SJB3J47 | P 43 290573 | 55500 | 29/11/2023 | 130,16 |
| QFQ0823 | E 43 2914608 | 57463 | 29/11/2023 | 130,16 | QFR8F94 | P 43 327936 | 55500 | 29/11/2023 | 130,16 | SJB7A77 | P 43 327893 | 55500 | 29/11/2023 | 130,16 | STA1F76 | P 43 277992 | 60501 | 30/11/2023 | 293,47 |
| QFV9E49 | E 43 2844309 | 74550 | 29/11/2023 | 130,16 | QGT4E78 | E 43 2907963 | 75870 | 29/11/2023 | 293,47 | STG3C47 | P 43 013682 | 55500 | 30/11/2023 | 130,16 | STJ1A11 | E 43 2844091 | 74550 | 29/11/2023 | 130,16 |
| QHF3J85 | P 43 015887 | 60501 | 30/11/2023 | 130,16 | QHMH501 | P 43 306016 | 55500 | 29/11/2023 | 130,16 | STM3B46 | P 43 333425 | 57200 | 30/11/2023 | 195,23 | SUJ7H20 | P 43 321790 | 55500 | 30/11/2023 | 130,16 |
| QHZ23G96 | P 43 323286 | 72930 | 30/11/2023 | 130,16 | QIM7I35 | E 43 2905407 | 75870 | 29/11/2023 | 293,47 | SUP8E56 | P 43 321802 | 55500 | 30/11/2023 | 130,16 | SUV2A21 | E 43 2908311 | 75870 | 29/11/2023 | 293,47 |
| QJE3B06 | E 43 2914295 | 57463 | 29/11/2023 | 130,16 | QJM5F02 | E 43 2913847 | 57463 | 29/11/2023 | 130,16 | SUV2A21 | E 43 2907829 | 75870 | 29/11/2023 | 293,47 | SVB1A97 | P 43 015888 | 60501 | 30/11/2023 | 293,47 |
| QMR4F50 | P 43 321772 | 55500 | 30/11/2023 | 130,16 | QMS7533 | C 00 1211771 | 76331 | 30/11/2023 | 293,47 | SVB1A97 | P 43 015888 | 76841 | 30/11/2023 | 130,16 | SVL4G79 | E 43 2911815 | 75870 | 29/11/2023 | 293,47 |
| QMT4716 | E 43 2911239 | 60503 | 29/11/2023 | 293,47 | QMU2I30 | E 43 2844100 | 74550 | 29/11/2023 | 130,16 | SVV0H18 | E 43 2905341 | 75870 | 29/11/2023 | 293,47 | SVV0H18 | E 43 2907559 | 75870 | 29/11/2023 | 293,47 |
| QNA7773 | P 43 263856 | 55500 | 29/11/2023 | 130,16 | QNB3B20 | P 43 333413 | 55500 | 30/11/2 | | | | | | | | | | | |

| | | | | | | | | | | | | | | | |
|---------|-------------|-------|------------|---------|-------------|-------|------------|---------|-------------|-------|------------|---------|-------------|-------|------------|
| BYQ6626 | J 43 230150 | 50020 | 22/03/2024 | BYW1E02 | J 43 229587 | 50020 | 22/03/2024 | ECU1F84 | J 43 230090 | 50020 | 22/03/2024 | ECU1G96 | J 43 228683 | 50020 | 22/03/2024 |
| BYZ3B57 | J 43 228357 | 50020 | 22/03/2024 | BZF8E19 | J 43 229132 | 50020 | 22/03/2024 | ECU9H32 | J 43 228374 | 50020 | 22/03/2024 | EDC1177 | J 43 228445 | 50020 | 22/03/2024 |
| BZL0C84 | J 43 228355 | 50020 | 22/03/2024 | BZL7874 | J 43 230008 | 50020 | 22/03/2024 | EDC2177 | J 43 228525 | 50020 | 22/03/2024 | EDM3H88 | J 43 229154 | 50020 | 22/03/2024 |
| BZR7326 | J 43 229694 | 50020 | 22/03/2024 | CAV2E41 | J 43 229677 | 50020 | 22/03/2024 | EDM8190 | J 43 228667 | 50020 | 22/03/2024 | EDT7J13 | J 43 229536 | 50020 | 22/03/2024 |
| CBR9412 | J 43 228954 | 50020 | 22/03/2024 | CCQ6341 | J 43 228336 | 50020 | 22/03/2024 | EDU5A46 | J 43 229511 | 50020 | 22/03/2024 | EDX5375 | J 43 229814 | 50020 | 22/03/2024 |
| CCU7A93 | J 43 228861 | 50020 | 22/03/2024 | CDF3B40 | J 43 228744 | 50020 | 22/03/2024 | EEB8998 | J 43 229571 | 50020 | 22/03/2024 | EEK0E14 | J 43 229687 | 50020 | 22/03/2024 |
| CDR1585 | J 43 228246 | 50020 | 22/03/2024 | CDR1G21 | J 43 228506 | 50020 | 22/03/2024 | EES9B30 | J 43 228311 | 50020 | 22/03/2024 | EET3J26 | J 43 229322 | 50020 | 22/03/2024 |
| CES1667 | J 43 229732 | 50020 | 22/03/2024 | CFS2826 | J 43 228326 | 50020 | 22/03/2024 | EEX0528 | J 43 228636 | 50020 | 22/03/2024 | EFB0405 | J 43 229921 | 50020 | 22/03/2024 |
| CFZ1H07 | J 43 229000 | 50020 | 22/03/2024 | CGS9551 | J 43 228255 | 50020 | 22/03/2024 | EFD4886 | J 43 229414 | 50020 | 22/03/2024 | EFH9H22 | J 43 228750 | 50020 | 22/03/2024 |
| CGT5248 | J 43 229218 | 50020 | 22/03/2024 | CHPOH16 | J 43 228510 | 50020 | 22/03/2024 | EF16385 | J 43 228724 | 50020 | 22/03/2024 | EFK5D35 | J 43 229462 | 50020 | 22/03/2024 |
| CHP0H16 | J 43 228511 | 50020 | 22/03/2024 | CIG1G82 | J 43 229844 | 50020 | 22/03/2024 | EFK5D35 | J 43 230002 | 50020 | 22/03/2024 | EFU1287 | J 43 229697 | 50020 | 22/03/2024 |
| CIL1243 | J 43 229453 | 50020 | 22/03/2024 | CIV3870 | J 43 229454 | 50020 | 22/03/2024 | EFW0475 | J 43 228419 | 50020 | 22/03/2024 | EGG9C06 | J 43 228281 | 50020 | 22/03/2024 |
| CKU2E01 | J 43 229481 | 50020 | 22/03/2024 | CKU2E01 | J 43 228677 | 50020 | 22/03/2024 | EGH3104 | J 43 228320 | 50020 | 22/03/2024 | EG13J95 | J 43 228811 | 50020 | 22/03/2024 |
| CKU5I25 | J 43 228630 | 50020 | 22/03/2024 | CLU1C08 | J 43 229270 | 50020 | 22/03/2024 | EGR9G85 | J 43 229439 | 50020 | 22/03/2024 | EGT5C68 | J 43 228407 | 50020 | 22/03/2024 |
| CLU5339 | J 43 230101 | 50020 | 22/03/2024 | CLW5504 | J 43 229369 | 50020 | 22/03/2024 | EGW0956 | J 43 229435 | 50020 | 22/03/2024 | EGX1E75 | J 43 229191 | 50020 | 22/03/2024 |
| CNI9074 | J 43 228333 | 50020 | 22/03/2024 | CNR6530 | J 43 230054 | 50020 | 22/03/2024 | EGX1I23 | J 43 230234 | 50020 | 22/03/2024 | EGX4A34 | J 43 229341 | 50020 | 22/03/2024 |
| CNT0282 | J 43 229648 | 50020 | 22/03/2024 | CON7E39 | J 43 229948 | 50020 | 22/03/2024 | EGY3555 | J 43 228739 | 50020 | 22/03/2024 | EHE3J82 | J 43 228571 | 50020 | 22/03/2024 |
| CPC6A98 | J 43 229436 | 50020 | 22/03/2024 | CPC6A98 | J 43 230235 | 50020 | 22/03/2024 | EHE6B08 | J 43 229412 | 50020 | 22/03/2024 | EHH7877 | J 43 229326 | 50020 | 22/03/2024 |
| CPG8I16 | J 43 230030 | 50020 | 22/03/2024 | CPT9I50 | J 43 229675 | 50020 | 22/03/2024 | EHH9957 | J 43 228340 | 50020 | 22/03/2024 | EHH9G66 | J 43 228587 | 50020 | 22/03/2024 |
| CPZ1C57 | J 43 229016 | 50020 | 22/03/2024 | CRO5A37 | J 43 229082 | 50020 | 22/03/2024 | EHL8464 | J 43 229555 | 50020 | 22/03/2024 | EHN7F44 | J 43 230123 | 50020 | 22/03/2024 |
| CTA7A31 | J 43 228971 | 50020 | 22/03/2024 | CTI6G57 | J 43 228723 | 50020 | 22/03/2024 | EHP0C24 | J 43 228454 | 50020 | 22/03/2024 | EHP2H04 | J 43 229856 | 50020 | 22/03/2024 |
| CUA8I08 | J 43 228318 | 50020 | 22/03/2024 | CUA8216 | J 43 229360 | 50020 | 22/03/2024 | EHR1I00 | J 43 230212 | 50020 | 22/03/2024 | EHZ8D32 | J 43 229303 | 50020 | 22/03/2024 |
| CUA8I57 | J 43 229174 | 50020 | 22/03/2024 | CUB0701 | J 43 230057 | 50020 | 22/03/2024 | EIB0016 | J 43 229679 | 50020 | 22/03/2024 | EIB0016 | J 43 229680 | 50020 | 22/03/2024 |
| CUD6437 | J 43 229416 | 50020 | 22/03/2024 | CUD6437 | J 43 228302 | 50020 | 22/03/2024 | EIC7C11 | J 43 228916 | 50020 | 22/03/2024 | EIC7C11 | J 43 228793 | 50020 | 22/03/2024 |
| CUF8D53 | J 43 228728 | 50020 | 22/03/2024 | CUG2J42 | J 43 228967 | 50020 | 22/03/2024 | EID9J64 | J 43 228625 | 50020 | 22/03/2024 | EIE9C24 | J 43 230192 | 50020 | 22/03/2024 |
| CUI5G82 | J 43 229130 | 50020 | 22/03/2024 | CUJ3570 | J 43 228615 | 50020 | 22/03/2024 | EIL2031 | J 43 229216 | 50020 | 22/03/2024 | EIM7319 | J 43 228638 | 50020 | 22/03/2024 |
| CUK0C88 | J 43 228897 | 50020 | 22/03/2024 | CUK0D27 | J 43 228912 | 50020 | 22/03/2024 | EIM9804 | J 43 229279 | 50020 | 22/03/2024 | EIN5974 | J 43 229275 | 50020 | 22/03/2024 |
| CUP3H89 | J 43 230200 | 50020 | 22/03/2024 | CUR1B80 | J 43 229574 | 50020 | 22/03/2024 | EIR6514 | J 43 229507 | 50020 | 22/03/2024 | EIS4J36 | J 43 229383 | 50020 | 22/03/2024 |
| CUR8C10 | J 43 229712 | 50020 | 22/03/2024 | CUV1B90 | J 43 229077 | 50020 | 22/03/2024 | EIW6582 | J 43 230164 | 50020 | 22/03/2024 | EIZ1449 | J 43 229752 | 50020 | 22/03/2024 |
| CUW6H88 | J 43 228298 | 50020 | 22/03/2024 | CVI1H57 | J 43 229597 | 50020 | 22/03/2024 | EJB1B52 | J 43 228829 | 50020 | 22/03/2024 | EJE1730 | J 43 230011 | 50020 | 22/03/2024 |
| CVI4F09 | J 43 229760 | 50020 | 22/03/2024 | CVI9E08 | J 43 229343 | 50020 | 22/03/2024 | EJE8728 | J 43 230139 | 50020 | 22/03/2024 | EJF3A86 | J 43 229302 | 50020 | 22/03/2024 |
| CVL6F49 | J 43 228990 | 50020 | 22/03/2024 | CVN4668 | J 43 229272 | 50020 | 22/03/2024 | EJN3F23 | J 43 229935 | 50020 | 22/03/2024 | EJO2G24 | J 43 229917 | 50020 | 22/03/2024 |
| CVP2052 | J 43 228656 | 50020 | 22/03/2024 | CVP6J06 | J 43 229025 | 50020 | 22/03/2024 | EJW2I76 | J 43 230049 | 50020 | 22/03/2024 | EJW2I76 | J 43 229149 | 50020 | 22/03/2024 |
| CVR9I38 | J 43 229036 | 50020 | 22/03/2024 | CVT3E59 | J 43 230005 | 50020 | 22/03/2024 | EJX0631 | J 43 228486 | 50020 | 22/03/2024 | EJX0631 | J 43 228315 | 50020 | 22/03/2024 |
| CVA5470 | J 43 229624 | 50020 | 22/03/2024 | CVW6G65 | J 43 229607 | 50020 | 22/03/2024 | EJX3D83 | J 43 228828 | 50020 | 22/03/2024 | EJX5F34 | J 43 229891 | 50020 | 22/03/2024 |
| CVX0302 | J 43 228874 | 50020 | 22/03/2024 | CWK1J02 | J 43 229556 | 50020 | 22/03/2024 | EJYA99 | J 43 228287 | 50020 | 22/03/2024 | EKD5J23 | J 43 228618 | 50020 | 22/03/2024 |
| CWQ9F60 | J 43 228542 | 50020 | 22/03/2024 | CXO0871 | J 43 229807 | 50020 | 22/03/2024 | EKH5J05 | J 43 228855 | 50020 | 22/03/2024 | EKH8196 | J 43 229075 | 50020 | 22/03/2024 |
| CXU6754 | J 43 229705 | 50020 | 22/03/2024 | CXU6754 | J 43 228917 | 50020 | 22/03/2024 | EKL2539 | J 43 228343 | 50020 | 22/03/2024 | EKL2895 | J 43 229448 | 50020 | 22/03/2024 |
| CXX9J98 | J 43 230194 | 50020 | 22/03/2024 | CYB9536 | J 43 229973 | 50020 | 22/03/2024 | EKL4677 | J 43 228502 | 50020 | 22/03/2024 | EKL9272 | J 43 228884 | 50020 | 22/03/2024 |
| CYN2133 | J 43 230052 | 50020 | 22/03/2024 | CYR0F58 | J 43 230104 | 50020 | 22/03/2024 | EKS2155 | J 43 229514 | 50020 | 22/03/2024 | EKS7468 | J 43 229653 | 50020 | 22/03/2024 |
| CZB5G68 | J 43 228781 | 50020 | 22/03/2024 | CZC1134 | J 43 228459 | 50020 | 22/03/2024 | EKU3C06 | J 43 228987 | 50020 | 22/03/2024 | EKU7C95 | J 43 229338 | 50020 | 22/03/2024 |
| CZC8D21 | J 43 229513 | 50020 | 22/03/2024 | CZX3590 | J 43 229767 | 50020 | 22/03/2024 | EKZ9943 | J 43 229430 | 50020 | 22/03/2024 | ELC1140 | J 43 228427 | 50020 | 22/03/2024 |
| DAE0E43 | J 43 228557 | 50020 | 22/03/2024 | DAJ3759 | J 43 228983 | 50020 | 22/03/2024 | ELC4699 | J 43 229840 | 50020 | 22/03/2024 | ELC9607 | J 43 229470 | 50020 | 22/03/2024 |
| DAO5A03 | J 43 228458 | 50020 | 22/03/2024 | DAO8F12 | J 43 229231 | 50020 | 22/03/2024 | ELE2J30 | J 43 229329 | 50020 | 22/03/2024 | ELE4I07 | J 43 228903 | 50020 | 22/03/2024 |
| DAY8C42 | J 43 229078 | 50020 | 22/03/2024 | DBB1421 | J 43 229894 | 50020 | 22/03/2024 | ELE6H08 | J 43 230148 | 50020 | 22/03/2024 | ELF7170 | J 43 229423 | 50020 | 22/03/2024 |
| DBB1421 | J 43 229925 | 50020 | 22/03/2024 | DBC3280 | J 43 228873 | 50020 | 22/03/2024 | ELF7G10 | J 43 229924 | 50020 | 22/03/2024 | ELM6C71 | J 43 229388 | 50020 | 22/03/2024 |
| DBC6455 | J 43 229640 | 50020 | 22/03/2024 | DBM7H84 | J 43 228349 | 50020 | 22/03/2024 | ELO2I35 | J 43 229508 | 50020 | 22/03/2024 | ELQ5352 | J 43 229140 | 50020 | 22/03/2024 |
| DBO0I40 | J 43 229638 | 50020 | 22/03/2024 | DBS2I83 | J 43 228276 | 50020 | 22/03/2024 | ELU0H20 | J 43 229282 | 50020 | 22/03/2024 | ELU7A64 | J 43 228669 | 50020 | 22/03/2024 |
| DCD6700 | J 43 228284 | 50020 | 22/03/2024 | DCH1202 | J 43 230100 | 50020 | 22/03/2024 | ELV9322 | J 43 229581 | 50020 | 22/03/2024 | ELW0805 | J 43 229047 | 50020 | 22/03/2024 |
| DCH8J81 | J 43 229548 | 50020 | 22/03/2024 | DCU9J54 | J 43 229784 | 50020 | 22/03/2024 | ELW3I08 | J 43 229984 | 50020 | 22/03/2024 | ELW5J14 | J 43 228993 | 50020 | 22/03/2024 |
| DCH2B89 | J 43 229425 | 50020 | 22/03/2024 | DDO6H61 | J 43 228780 | 50020 | 22/03/2024 | ELW5J14 | J 43 228894 | 50020 | 22/03/2024 | ELY1G87 | J 43 229472 | 50020 | 22/03/2024 |
| DEF7457 | J 43 229459 | 50020 | 22/03/2024 | DEF9B14 | J 43 228653 | 50020 | 22/03/2024 | ELY7D61 | J 43 229106 | 50020 | 22/03/2024 | EMB1C06 | J 43 228670 | 50020 | 22/03/2024 |
| DEF9B14 | J 43 228654 | 50020 | 22/03/2024 | DEI9F46 | J 43 229690 | 50020 | 22/03/2024 | EMF1B27 | J 43 228689 | 50020 | 22/03/2024 | EMG7431 | J 43 229801 | 50020 | 22/03/2024 |
| DEJ9546 | J 43 228827 | 50020 | 22/03/2024 | DES6B01 | J 43 228812 | 50020 | 22/03/2024 | EMH1005 | J 43 228243 | 50020 | 22/03/2024 | EMH1005 | J 43 228244 | 50020 | 22/03/2024 |
| DEX0511 | J 43 229873 | 50020 | 22/03/2024 | DFS3E92 | J 43 229024 | 50020 | 22/03/2024 | EMH3770 | J 43 229926 | 50020 | 22/03/2024 | EMJ9A12 | J 43 229919 | 50020 | 22/03/2024 |
| DFS4H33 | J 43 229484 | 50020 | 22/03/2024 | DFV5C37 | J 43 229097 | 50020 | 22/03/2024 | EMJ9A12 | J 43 229745 | 50020 | 22/03/2024 | EMJ9A12 | J 43 229746 | 50020 | 22/03/2024 |
| DGE0490 | J 43 229649 | 50020 | 22/03/2024 | DGY9534 | J 43 229442 | 50020 | 22/03/2024 | EMJ9A12 | J 43 229747 | 50020 | 22/03/2024 | EMO4435 | J 43 229997 | 50020 | 22/03/2024 |
| DHO8I29 | J 43 228469 | 50020 | 22/03/2024 | DHT6H99 | J 43 228661 | 50020 | 22/03/2024 | EMO7504 | J 43 229296 | 50020 | 22/03/2024 | EMOQ024 | J 43 229557 | 50020 | 22/03/2024 |
| DHU0038 | J 43 229364 | 50020 | 22/03/2024 | DIG9497 | J 43 229813 | 50020 | 22/03/2024 | EMS0F42 | J 43 229516 | 50020 | 22/03/2024 | EMT2H26 | J 43 228442 | 50020 | 22/03/2024 |
| DJR6B55 | J 43 229655 | 5 | | | | | | | | | | | | | |

| | | | | | | | | | | | | | | | |
|----------|-------------|-------|------------|----------|--------------|-------|------------|---------|-------------|-------|------------|---------|-------------|-------|------------|
| EWE3D18 | J 43 228757 | 50020 | 22/03/2024 | EWF2305 | J 43 228308 | 50020 | 22/03/2024 | FKN5770 | J 43 228447 | 50020 | 22/03/2024 | FKO3H27 | J 43 228906 | 50020 | 22/03/2024 |
| EWG8C22 | J 43 229786 | 50020 | 22/03/2024 | EWH0680 | J 43 229774 | 50020 | 22/03/2024 | FKS6171 | J 43 230112 | 50020 | 22/03/2024 | FKU3215 | J 43 229228 | 50020 | 22/03/2024 |
| EWH2840 | J 43 228769 | 50020 | 22/03/2024 | EWJ2F81 | J 43 228688 | 50020 | 22/03/2024 | FKU5038 | J 43 229061 | 50020 | 22/03/2024 | FKU7J18 | J 43 229851 | 50020 | 22/03/2024 |
| EWJ2F81 | J 43 229592 | 50020 | 22/03/2024 | EWM9H28 | J 43 228289 | 50020 | 22/03/2024 | FKU7J18 | J 43 229852 | 50020 | 22/03/2024 | FKY3559 | J 43 229682 | 50020 | 22/03/2024 |
| EWU1917 | J 43 228341 | 50020 | 22/03/2024 | EWU2373 | J 43 228489 | 50020 | 22/03/2024 | FKY6G49 | J 43 229803 | 50020 | 22/03/2024 | FLC6094 | J 43 229999 | 50020 | 22/03/2024 |
| EWU2889 | J 43 229668 | 50020 | 22/03/2024 | EWU3C78 | J 43 229271 | 50020 | 22/03/2024 | FLK4C60 | J 43 228950 | 50020 | 22/03/2024 | FLK4E88 | J 43 229678 | 50020 | 22/03/2024 |
| EWU4248 | J 43 229951 | 50020 | 22/03/2024 | EWU4417 | J 43 228420 | 50020 | 22/03/2024 | FLM0690 | J 43 229982 | 50020 | 22/03/2024 | FLM0690 | J 43 229042 | 50020 | 22/03/2024 |
| EWU6F52 | J 43 228461 | 50020 | 22/03/2024 | EWU1C42 | J 43 230065 | 50020 | 22/03/2024 | FLM0690 | J 43 228317 | 50020 | 22/03/2024 | FLM0690 | J 43 228759 | 50020 | 22/03/2024 |
| EWV6B32 | J 43 228840 | 50020 | 22/03/2024 | EWX3506 | J 43 230078 | 50020 | 22/03/2024 | FLM0690 | J 43 228760 | 50020 | 22/03/2024 | FLP5261 | J 43 229799 | 50020 | 22/03/2024 |
| EWZ4998 | J 43 230073 | 50020 | 22/03/2024 | EXB2872 | J 43 229626 | 50020 | 22/03/2024 | FLP5G53 | J 43 228335 | 50020 | 22/03/2024 | FLP9F18 | J 43 229118 | 50020 | 22/03/2024 |
| EXC8684 | J 43 230218 | 50020 | 22/03/2024 | EXI2C11 | J 43 230160 | 50020 | 22/03/2024 | FLQ1108 | J 43 228953 | 50020 | 22/03/2024 | FLT9D68 | J 43 229103 | 50020 | 22/03/2024 |
| EXM3900 | J 43 229156 | 50020 | 22/03/2024 | EXN3611 | J 43 229611 | 50020 | 22/03/2024 | FLV0563 | J 43 229503 | 50020 | 22/03/2024 | FLZ2623 | J 43 228695 | 50020 | 22/03/2024 |
| EXR5163 | J 43 230165 | 50020 | 22/03/2024 | EXT1659 | J 43 229171 | 50020 | 22/03/2024 | FLZ7A65 | J 43 229550 | 50020 | 22/03/2024 | FLZ8169 | J 43 229995 | 50020 | 22/03/2024 |
| EXT6048 | J 43 229409 | 50020 | 22/03/2024 | EXU4136 | J 43 228366 | 50020 | 22/03/2024 | FMA5561 | J 43 228242 | 50020 | 22/03/2024 | FMB5081 | J 43 228642 | 50020 | 22/03/2024 |
| EXW2D37 | J 43 229974 | 50020 | 22/03/2024 | EXW6A34 | J 43 229781 | 50020 | 22/03/2024 | FMF5785 | J 43 229215 | 50020 | 22/03/2024 | FMF5851 | J 43 229384 | 50020 | 22/03/2024 |
| EXX6611 | J 43 229093 | 50020 | 22/03/2024 | EXY8017 | J 43 229168 | 50020 | 22/03/2024 | FMI3B88 | J 43 228794 | 50020 | 22/03/2024 | FMI3B88 | J 43 228365 | 50020 | 22/03/2024 |
| EXY9C85 | J 43 229579 | 50020 | 22/03/2024 | EYD6606 | J 43 229446 | 50020 | 22/03/2024 | FMN9D25 | J 43 230068 | 50020 | 22/03/2024 | FMP3G51 | J 43 230144 | 50020 | 22/03/2024 |
| EYD7341 | J 43 229696 | 50020 | 22/03/2024 | EYD9857 | J 43 229260 | 50020 | 22/03/2024 | FMR3E96 | J 43 230028 | 50020 | 22/03/2024 | FMS2A23 | J 43 229636 | 50020 | 22/03/2024 |
| EYD9857 | J 43 228544 | 50020 | 22/03/2024 | EYG8023 | J 43 229251 | 50020 | 22/03/2024 | FMV2437 | J 43 228879 | 50020 | 22/03/2024 | FMV5H30 | J 43 230181 | 50020 | 22/03/2024 |
| EY11644 | J 43 229366 | 50020 | 22/03/2024 | EY15886 | J 43 229658 | 50020 | 22/03/2024 | FMV4H74 | J 43 230154 | 50020 | 22/03/2024 | FMZ0F32 | J 43 228720 | 50020 | 22/03/2024 |
| EY15960 | J 43 228886 | 50020 | 22/03/2024 | EY15E74 | J 43 228948 | 50020 | 22/03/2024 | FMZ9173 | J 43 228574 | 50020 | 22/03/2024 | FNC2D71 | J 43 228573 | 50020 | 22/03/2024 |
| EYWB8F53 | J 43 229102 | 50020 | 22/03/2024 | EYX4G59 | J 43 2290210 | 50020 | 22/03/2024 | FNC5348 | J 43 229985 | 50020 | 22/03/2024 | FND0665 | J 43 229701 | 50020 | 22/03/2024 |
| EZD5G98 | J 43 230033 | 50020 | 22/03/2024 | EZD8897 | J 43 229978 | 50020 | 22/03/2024 | FNI3721 | J 43 228532 | 50020 | 22/03/2024 | FNI7C92 | J 43 229136 | 50020 | 22/03/2024 |
| EZD8897 | J 43 229817 | 50020 | 22/03/2024 | EZD8897 | J 43 228488 | 50020 | 22/03/2024 | FNK4D11 | J 43 228902 | 50020 | 22/03/2024 | FNL0793 | J 43 229413 | 50020 | 22/03/2024 |
| EZE6D00 | J 43 230177 | 50020 | 22/03/2024 | EZF0886 | J 43 228876 | 50020 | 22/03/2024 | FNO3082 | J 43 229560 | 50020 | 22/03/2024 | FNO4B65 | J 43 230029 | 50020 | 22/03/2024 |
| EZI2044 | J 43 229252 | 50020 | 22/03/2024 | EZJ3147 | J 43 228569 | 50020 | 22/03/2024 | FNO4B65 | J 43 229245 | 50020 | 22/03/2024 | FNV4A07 | J 43 228360 | 50020 | 22/03/2024 |
| EZL2861 | J 43 229064 | 50020 | 22/03/2024 | EZL6172 | J 43 229643 | 50020 | 22/03/2024 | FNVA82 | J 43 228310 | 50020 | 22/03/2024 | FNW4H61 | J 43 229392 | 50020 | 22/03/2024 |
| EZP5C18 | J 43 230204 | 50020 | 22/03/2024 | EZQ3H48 | J 43 229729 | 50020 | 22/03/2024 | FNV5256 | J 43 229475 | 50020 | 22/03/2024 | FNW7B81 | J 43 229086 | 50020 | 22/03/2024 |
| EZS7C24 | J 43 229206 | 50020 | 22/03/2024 | EZS7F15 | J 43 229350 | 50020 | 22/03/2024 | FNZ7F56 | J 43 228924 | 50020 | 22/03/2024 | FOE9465 | J 43 229848 | 50020 | 22/03/2024 |
| EZU2384 | J 43 229882 | 50020 | 22/03/2024 | EZU3052 | J 43 229657 | 50020 | 22/03/2024 | FOF0980 | J 43 228694 | 50020 | 22/03/2024 | FOF1880 | J 43 229090 | 50020 | 22/03/2024 |
| EZU5176 | J 43 228490 | 50020 | 22/03/2024 | EZU7A18 | J 43 229457 | 50020 | 22/03/2024 | FOF9156 | J 43 228392 | 50020 | 22/03/2024 | FOH6175 | J 43 228807 | 50020 | 22/03/2024 |
| EZU9C07 | J 43 229158 | 50020 | 22/03/2024 | EZV5812 | J 43 229265 | 50020 | 22/03/2024 | FOI9113 | J 43 228782 | 50020 | 22/03/2024 | FOJ5A89 | J 43 228904 | 50020 | 22/03/2024 |
| EZY0G03 | J 43 229100 | 50020 | 22/03/2024 | EZY2375 | J 43 229353 | 50020 | 22/03/2024 | FOJ7H56 | J 43 229313 | 50020 | 22/03/2024 | FOK3022 | J 43 228885 | 50020 | 22/03/2024 |
| EZY6G31 | J 43 228835 | 50020 | 22/03/2024 | EZY7115 | J 43 229683 | 50020 | 22/03/2024 | FOL9J98 | J 43 229779 | 50020 | 22/03/2024 | FON2J37 | J 43 229289 | 50020 | 22/03/2024 |
| EZG2D04 | J 43 228465 | 50020 | 22/03/2024 | FAC1F87 | J 43 229185 | 50020 | 22/03/2024 | FON3257 | J 43 228706 | 50020 | 22/03/2024 | FOO0111 | J 43 228464 | 50020 | 22/03/2024 |
| FAE0715 | J 43 229944 | 50020 | 22/03/2024 | FAE5I88 | J 43 228438 | 50020 | 22/03/2024 | FOG1A23 | J 43 230072 | 50020 | 22/03/2024 | FOP5G44 | J 43 229155 | 50020 | 22/03/2024 |
| FAG0F31 | J 43 229301 | 50020 | 22/03/2024 | FAG8881 | J 43 228538 | 50020 | 22/03/2024 | FOP6191 | J 43 228537 | 50020 | 22/03/2024 | FOP7298 | J 43 228498 | 50020 | 22/03/2024 |
| FAL0312 | J 43 230220 | 50020 | 22/03/2024 | FAL9079 | J 43 229397 | 50020 | 22/03/2024 | FOR1F98 | J 43 229550 | 50020 | 22/03/2024 | FOR9457 | J 43 228887 | 50020 | 22/03/2024 |
| FAN6854 | J 43 229929 | 50020 | 22/03/2024 | FAP5J86 | J 43 229407 | 50020 | 22/03/2024 | FOS8F78 | J 43 229584 | 50020 | 22/03/2024 | FOV1551 | J 43 228283 | 50020 | 22/03/2024 |
| FAR5385 | J 43 228765 | 50020 | 22/03/2024 | FAS4C01 | J 43 230096 | 50020 | 22/03/2024 | FOV3E56 | J 43 229274 | 50020 | 22/03/2024 | FOY3J61 | J 43 229934 | 50020 | 22/03/2024 |
| FAY9130 | J 43 228663 | 50020 | 22/03/2024 | FBA2H78 | J 43 228995 | 50020 | 22/03/2024 | FOY3J61 | J 43 230221 | 50020 | 22/03/2024 | FOZ0605 | J 43 229940 | 50020 | 22/03/2024 |
| FBF6C58 | J 43 228477 | 50020 | 22/03/2024 | FBI4E43 | J 43 228440 | 50020 | 22/03/2024 | FOZ6836 | J 43 228495 | 50020 | 22/03/2024 | FPB0G12 | J 43 228599 | 50020 | 22/03/2024 |
| FBQ2624 | J 43 228610 | 50020 | 22/03/2024 | FBQ2624 | J 43 229267 | 50020 | 22/03/2024 | FPB5425 | J 43 228492 | 50020 | 22/03/2024 | FPB9B45 | J 43 228734 | 50020 | 22/03/2024 |
| FBR0J08 | J 43 229853 | 50020 | 22/03/2024 | FBR7G31 | J 43 229089 | 50020 | 22/03/2024 | FPD1G35 | J 43 229510 | 50020 | 22/03/2024 | FPE4D53 | J 43 230079 | 50020 | 22/03/2024 |
| FBU8D76 | J 43 228742 | 50020 | 22/03/2024 | FBV3B82 | J 43 228612 | 50020 | 22/03/2024 | FPIE2E7 | J 43 229160 | 50020 | 22/03/2024 | FPL7E75 | J 43 228813 | 50020 | 22/03/2024 |
| FBV5H14 | J 43 228408 | 50020 | 22/03/2024 | FBY4256 | J 43 228519 | 50020 | 22/03/2024 | FPN1B90 | J 43 229281 | 50020 | 22/03/2024 | FPN1D25 | J 43 228278 | 50020 | 22/03/2024 |
| FBY7H37 | J 43 229299 | 50020 | 22/03/2024 | FCEB2903 | J 43 229666 | 50020 | 22/03/2024 | FPS5H63 | J 43 228682 | 50020 | 22/03/2024 | FPS7183 | J 43 229540 | 50020 | 22/03/2024 |
| FCB8601 | J 43 229429 | 50020 | 22/03/2024 | FCE6D61 | J 43 229654 | 50020 | 22/03/2024 | FPT1H46 | J 43 229914 | 50020 | 22/03/2024 | FPU2H01 | J 43 230006 | 50020 | 22/03/2024 |
| FCE7C92 | J 43 228466 | 50020 | 22/03/2024 | FCFOH25 | J 43 228423 | 50020 | 22/03/2024 | FPY5I82 | J 43 228830 | 50020 | 22/03/2024 | FPZ7307 | J 43 228500 | 50020 | 22/03/2024 |
| FCG1C97 | J 43 229907 | 50020 | 22/03/2024 | FC15F07 | J 43 228593 | 50020 | 22/03/2024 | FPZ7F83 | J 43 230129 | 50020 | 22/03/2024 | FOF6J17 | J 43 229568 | 50020 | 22/03/2024 |
| FC15F07 | J 43 228594 | 50020 | 22/03/2024 | FCJ4J36 | J 43 229612 | 50020 | 22/03/2024 | FOG0E35 | J 43 228353 | 50020 | 22/03/2024 | FQK2196 | J 43 230093 | 50020 | 22/03/2024 |
| FCJ6E07 | J 43 229177 | 50020 | 22/03/2024 | FCL6379 | J 43 230055 | 50020 | 22/03/2024 | FQK7191 | J 43 228512 | 50020 | 22/03/2024 | FQL7121 | J 43 228929 | 50020 | 22/03/2024 |
| FCM3G34 | J 43 228505 | 50020 | 22/03/2024 | FCN5D93 | J 43 229975 | 50020 | 22/03/2024 | FQM4A62 | J 43 229129 | 50020 | 22/03/2024 | FQP9831 | J 43 229374 | 50020 | 22/03/2024 |
| FCN9B56 | J 43 229644 | 50020 | 22/03/2024 | FCO9H97 | J 43 229960 | 50020 | 22/03/2024 | FQ4F12 | J 43 228266 | 50020 | 22/03/2024 | FQT6114 | J 43 228494 | 50020 | 22/03/2024 |
| FCS5E31 | J 43 228580 | 50020 | 22/03/2024 | FCS5E31 | J 43 228581 | 50020 | 22/03/2024 | FQW5786 | J 43 229594 | 50020 | 22/03/2024 | FQX2465 | J 43 229834 | 50020 | 22/03/2024 |
| FCT0469 | J 43 229575 | 50020 | 22/03/2024 | FCT9102 | J 43 230155 | 50020 | 22/03/2024 | FQY8039 | J 43 229254 | 50020 | 22/03/2024 | FRD7472 | J 43 229991 | 50020 | 22/03/2024 |
| FCX2C41 | J 43 230016 | 50020 | 22/03/2024 | FCY0C29 | J 43 228567 | 50020 | 22/03/2024 | FRE5902 | J 43 228245 | 50020 | 22/03/2024 | FRE5902 | J 43 228247 | 50020 | 22/03/2024 |
| FDA2J54 | J 43 229737 | 50020 | 22/03/2024 | FDE6B84 | J 43 228290 | 50020 | 22/03/2024 | FRH5D73 | J 43 228966 | 50020 | 22/03/2024 | FRJ4975 | J 43 229278 | 50020 | 22/03/2024 |
| FDM9E78 | J 43 229629 | 50020 | 22/03/2024 | FDN1818 | J 43 230018 | 50020 | 22/03/2024 | FRK3C03 | J 43 229994 | 50020 | 22/03/2024 | FRK3E04 | J 43 228432 | 50020 | 22/03/2024 |
| FDS0113 | J 43 | | | | | | | | | | | | | | |

| | | | | | | | | | | | | | | | |
|----------|-------------|-------|------------|---------|-------------|-------|------------|---------|-------------|-------|------------|---------|-------------|-------|------------|
| FXV5D68 | J 43 230171 | 50020 | 22/03/2024 | FYC6B98 | J 43 228516 | 50020 | 22/03/2024 | GJF0592 | J 43 229529 | 50020 | 22/03/2024 | GJG5C24 | J 43 228259 | 50020 | 22/03/2024 |
| FYD3G71 | J 43 229593 | 50020 | 22/03/2024 | FYE7D61 | J 43 228535 | 50020 | 22/03/2024 | GJH3747 | J 43 228826 | 50020 | 22/03/2024 | GJH8110 | J 43 228773 | 50020 | 22/03/2024 |
| FYG0F06 | J 43 228597 | 50020 | 22/03/2024 | FYH1C64 | J 43 229387 | 50020 | 22/03/2024 | GJI3D94 | J 43 229892 | 50020 | 22/03/2024 | GJJ5683 | J 43 228763 | 50020 | 22/03/2024 |
| FYH5733 | J 43 229670 | 50020 | 22/03/2024 | FYH5733 | J 43 230141 | 50020 | 22/03/2024 | GJL2F34 | J 43 228288 | 50020 | 22/03/2024 | GJO4G90 | J 43 229899 | 50020 | 22/03/2024 |
| FYH5733 | J 43 229992 | 50020 | 22/03/2024 | FYH5733 | J 43 228499 | 50020 | 22/03/2024 | GJO7171 | J 43 228319 | 50020 | 22/03/2024 | GJP4E16 | J 43 229614 | 50020 | 22/03/2024 |
| FYH5733 | J 43 229059 | 50020 | 22/03/2024 | FYJ4B57 | J 43 230120 | 50020 | 22/03/2024 | GJQ1G83 | J 43 228753 | 50020 | 22/03/2024 | GJR4C17 | J 43 228652 | 50020 | 22/03/2024 |
| FYL4C66 | J 43 228389 | 50020 | 22/03/2024 | FYL8C15 | J 43 229474 | 50020 | 22/03/2024 | GJR6195 | J 43 229394 | 50020 | 22/03/2024 | GJR8A59 | J 43 228272 | 50020 | 22/03/2024 |
| FYM4I35 | J 43 229246 | 50020 | 22/03/2024 | FYN4343 | J 43 228541 | 50020 | 22/03/2024 | GJS1319 | J 43 229181 | 50020 | 22/03/2024 | GJS7A83 | J 43 230166 | 50020 | 22/03/2024 |
| FYO1C61 | J 43 229723 | 50020 | 22/03/2024 | FYO3G26 | J 43 229010 | 50020 | 22/03/2024 | GJT2E31 | J 43 228616 | 50020 | 22/03/2024 | GJT5D16 | J 43 230161 | 50020 | 22/03/2024 |
| FYO8938 | J 43 228504 | 50020 | 22/03/2024 | FYP6D46 | J 43 228959 | 50020 | 22/03/2024 | GJT5D16 | J 43 229578 | 50020 | 22/03/2024 | GJV5D02 | J 43 229641 | 50020 | 22/03/2024 |
| FYS5706 | J 43 230183 | 50020 | 22/03/2024 | FYU5764 | J 43 228626 | 50020 | 22/03/2024 | GJV5D34 | J 43 229033 | 50020 | 22/03/2024 | GJX7C02 | J 43 229955 | 50020 | 22/03/2024 |
| FYW5744 | J 43 229740 | 50020 | 22/03/2024 | FYX3476 | J 43 230202 | 50020 | 22/03/2024 | GJX8H46 | J 43 229543 | 50020 | 22/03/2024 | GJY6B07 | J 43 230239 | 50020 | 22/03/2024 |
| FYZ2629 | J 43 228301 | 50020 | 22/03/2024 | FZB6I02 | J 43 229427 | 50020 | 22/03/2024 | GJY6I63 | J 43 228539 | 50020 | 22/03/2024 | GKC9C46 | J 43 229327 | 50020 | 22/03/2024 |
| FZC7I73 | J 43 228680 | 50020 | 22/03/2024 | FZD0H82 | J 43 228692 | 50020 | 22/03/2024 | GKC9C46 | J 43 229461 | 50020 | 22/03/2024 | GKD6I24 | J 43 230110 | 50020 | 22/03/2024 |
| FZD2A12 | J 43 228914 | 50020 | 22/03/2024 | FZE1G61 | J 43 228736 | 50020 | 22/03/2024 | GKE1395 | J 43 228252 | 50020 | 22/03/2024 | GKE7F03 | J 43 228521 | 50020 | 22/03/2024 |
| FZE8H45 | J 43 228925 | 50020 | 22/03/2024 | FZG7G45 | J 43 229123 | 50020 | 22/03/2024 | GKH1C47 | J 43 230041 | 50020 | 22/03/2024 | GKI1C47 | J 43 229720 | 50020 | 22/03/2024 |
| FZH7E46 | J 43 228853 | 50020 | 22/03/2024 | FZJ4H14 | J 43 229342 | 50020 | 22/03/2024 | GKI1G54 | J 43 228293 | 50020 | 22/03/2024 | GKI1G54 | J 43 229099 | 50020 | 22/03/2024 |
| FZK4A48 | J 43 228895 | 50020 | 22/03/2024 | FZN1971 | J 43 229054 | 50020 | 22/03/2024 | GLO3D88 | J 43 229441 | 50020 | 22/03/2024 | GMZ2F36 | J 43 229107 | 50020 | 22/03/2024 |
| FZP1C95 | J 43 230081 | 50020 | 22/03/2024 | FZQ2H59 | J 43 228787 | 50020 | 22/03/2024 | GUR3A67 | J 43 229787 | 50020 | 22/03/2024 | GVQ8320 | J 43 228592 | 50020 | 22/03/2024 |
| FZQ3A93 | J 43 229627 | 50020 | 22/03/2024 | FZV6J06 | J 43 228945 | 50020 | 22/03/2024 | GXH1832 | J 43 229134 | 50020 | 22/03/2024 | GWX5533 | J 43 229017 | 50020 | 22/03/2024 |
| FZV6J06 | J 43 228946 | 50020 | 22/03/2024 | FZW7G77 | J 43 229018 | 50020 | 22/03/2024 | GZQ3040 | J 43 229913 | 50020 | 22/03/2024 | HCY5015 | J 43 230010 | 50020 | 22/03/2024 |
| FZV0E75 | J 43 230085 | 50020 | 22/03/2024 | FZZ7B82 | J 43 230240 | 50020 | 22/03/2024 | HCY5015 | J 43 229085 | 50020 | 22/03/2024 | HCY5015 | J 43 228348 | 50020 | 22/03/2024 |
| GAA1C73 | J 43 229504 | 50020 | 22/03/2024 | GAB8D41 | J 43 229758 | 50020 | 22/03/2024 | HCY5015 | J 43 228518 | 50020 | 22/03/2024 | HEM2462 | J 43 230149 | 50020 | 22/03/2024 |
| GAE0H25 | J 43 228674 | 50020 | 22/03/2024 | GAF9F86 | J 43 228463 | 50020 | 22/03/2024 | HGJ1E82 | J 43 229735 | 50020 | 22/03/2024 | HJA8751 | J 43 229485 | 50020 | 22/03/2024 |
| GAI1D00 | J 43 229963 | 50020 | 22/03/2024 | GAJ4566 | J 43 229447 | 50020 | 22/03/2024 | HKQ4754 | J 43 229782 | 50020 | 22/03/2024 | HKT2B48 | J 43 228646 | 50020 | 22/03/2024 |
| GAK4E33 | J 43 229700 | 50020 | 22/03/2024 | GAJ4566 | J 43 229447 | 50020 | 22/03/2024 | HKZ7A46 | J 43 228274 | 50020 | 22/03/2024 | HLN4837 | J 43 229055 | 50020 | 22/03/2024 |
| GAO1985 | J 43 229664 | 50020 | 22/03/2024 | GAJ4566 | J 43 229447 | 50020 | 22/03/2024 | HNK3455 | J 43 229063 | 50020 | 22/03/2024 | HNY1180 | J 43 228648 | 50020 | 22/03/2024 |
| GAS3194 | J 43 228754 | 50020 | 22/03/2024 | GAK9G45 | J 43 228846 | 50020 | 22/03/2024 | HRO3C59 | J 43 228623 | 50020 | 22/03/2024 | HTC5969 | J 43 228600 | 50020 | 22/03/2024 |
| GAT7B32 | J 43 229210 | 50020 | 22/03/2024 | GAQ8I95 | J 43 228273 | 50020 | 22/03/2024 | HTD1224 | J 43 228870 | 50020 | 22/03/2024 | HYA3205 | J 43 228550 | 50020 | 22/03/2024 |
| GAT7B32 | J 43 229212 | 50020 | 22/03/2024 | GAT5J79 | J 43 229172 | 50020 | 22/03/2024 | IGI2338 | J 43 229121 | 50020 | 22/03/2024 | INP2093 | J 43 228248 | 50020 | 22/03/2024 |
| GAT7B32 | J 43 229115 | 50020 | 22/03/2024 | GAT7B32 | J 43 229213 | 50020 | 22/03/2024 | INP2093 | J 43 228249 | 50020 | 22/03/2024 | IOT2B89 | J 43 228743 | 50020 | 22/03/2024 |
| GAU6B24 | J 43 228713 | 50020 | 22/03/2024 | GAT7B32 | J 43 229257 | 50020 | 22/03/2024 | IVF4B12 | J 43 229964 | 50020 | 22/03/2024 | IVQ8F65 | J 43 228455 | 50020 | 22/03/2024 |
| GAV4B05 | J 43 228832 | 50020 | 22/03/2024 | GAV1H38 | J 43 229202 | 50020 | 22/03/2024 | IXM2218 | J 43 229996 | 50020 | 22/03/2024 | IYESJ02 | J 43 228619 | 50020 | 22/03/2024 |
| GAV8B07 | J 43 229262 | 50020 | 22/03/2024 | GAV8A33 | J 43 228673 | 50020 | 22/03/2024 | IZR8A74 | J 43 229776 | 50020 | 22/03/2024 | IZT5H59 | J 43 228350 | 50020 | 22/03/2024 |
| GBB8F02 | J 43 229122 | 50020 | 22/03/2024 | GBB5E33 | J 43 229362 | 50020 | 22/03/2024 | IZY6F44 | J 43 229573 | 50020 | 22/03/2024 | JAN7E20 | J 43 229015 | 50020 | 22/03/2024 |
| GBD2F46 | J 43 229903 | 50020 | 22/03/2024 | GBC9I46 | J 43 228375 | 50020 | 22/03/2024 | JAO6A01 | J 43 229250 | 50020 | 22/03/2024 | JAT7F65 | J 43 229524 | 50020 | 22/03/2024 |
| GBH6B65 | J 43 228704 | 50020 | 22/03/2024 | GBE0G87 | J 43 229711 | 50020 | 22/03/2024 | JGK1495 | J 43 229561 | 50020 | 22/03/2024 | JGK1495 | J 43 229562 | 50020 | 22/03/2024 |
| GBH7I05 | J 43 228920 | 50020 | 22/03/2024 | GBH6B65 | J 43 228705 | 50020 | 22/03/2024 | JGR9476 | J 43 229673 | 50020 | 22/03/2024 | JNW5420 | J 43 229098 | 50020 | 22/03/2024 |
| GBK9520 | J 43 229219 | 50020 | 22/03/2024 | GBH7I36 | J 43 230064 | 50020 | 22/03/2024 | JOV7525 | J 43 229373 | 50020 | 22/03/2024 | JTS0C68 | J 43 229860 | 50020 | 22/03/2024 |
| GBM2G01 | J 43 228529 | 50020 | 22/03/2024 | GBL6033 | J 43 229376 | 50020 | 22/03/2024 | JYN3I82 | J 43 229320 | 50020 | 22/03/2024 | KDX5939 | J 43 229432 | 50020 | 22/03/2024 |
| GBN3C96 | J 43 230124 | 50020 | 22/03/2024 | GBN1I91 | J 43 228838 | 50020 | 22/03/2024 | KGU4040 | J 43 229367 | 50020 | 22/03/2024 | KGU4040 | J 43 229368 | 50020 | 22/03/2024 |
| GBP3B95 | J 43 228363 | 50020 | 22/03/2024 | GBO7H08 | J 43 229379 | 50020 | 22/03/2024 | KGU4040 | J 43 228871 | 50020 | 22/03/2024 | KHI4495 | J 43 229217 | 50020 | 22/03/2024 |
| GBS6C77 | J 43 229676 | 50020 | 22/03/2024 | GBQ0F57 | J 43 229685 | 50020 | 22/03/2024 | KHR1103 | J 43 228868 | 50020 | 22/03/2024 | KJR6908 | J 43 228905 | 50020 | 22/03/2024 |
| GBW0J78 | J 43 230042 | 50020 | 22/03/2024 | GBV1D46 | J 43 230089 | 50020 | 22/03/2024 | KJR6908 | J 43 229081 | 50020 | 22/03/2024 | KLR8A86 | J 43 229175 | 50020 | 22/03/2024 |
| GBX4E65 | J 43 229492 | 50020 | 22/03/2024 | GBW5F68 | J 43 228265 | 50020 | 22/03/2024 | KOM5A23 | J 43 229862 | 50020 | 22/03/2024 | KOR5057 | J 43 228872 | 50020 | 22/03/2024 |
| GCA4669 | J 43 228984 | 50020 | 22/03/2024 | GBX5I18 | J 43 228292 | 50020 | 22/03/2024 | KQK6J05 | J 43 229034 | 50020 | 22/03/2024 | KRT7H78 | J 43 229028 | 50020 | 22/03/2024 |
| GCF1084 | J 43 229911 | 50020 | 22/03/2024 | GCD8358 | J 43 228342 | 50020 | 22/03/2024 | KUO8077 | J 43 229558 | 50020 | 22/03/2024 | KUS2G21 | J 43 229619 | 50020 | 22/03/2024 |
| GCJ0I42 | J 43 228304 | 50020 | 22/03/2024 | GCJ0A96 | J 43 229938 | 50020 | 22/03/2024 | KUS6B53 | J 43 229179 | 50020 | 22/03/2024 | KVP3H19 | J 43 228983 | 50020 | 22/03/2024 |
| GCN1H84 | J 43 228425 | 50020 | 22/03/2024 | GCJ1093 | J 43 228453 | 50020 | 22/03/2024 | KWY6G99 | J 43 228960 | 50020 | 22/03/2024 | KXA8H67 | J 43 229478 | 50020 | 22/03/2024 |
| GCN1H84 | J 43 229728 | 50020 | 22/03/2024 | GCN1H84 | J 43 228269 | 50020 | 22/03/2024 | KYL1951 | J 43 229456 | 50020 | 22/03/2024 | LGX5H21 | J 43 229157 | 50020 | 22/03/2024 |
| GCO3J68 | J 43 230131 | 50020 | 22/03/2024 | GCN5916 | J 43 229424 | 50020 | 22/03/2024 | LHA3626 | J 43 229043 | 50020 | 22/03/2024 | LKU1E24 | J 43 228741 | 50020 | 22/03/2024 |
| GCP1J92 | J 43 228446 | 50020 | 22/03/2024 | GCO3J82 | J 43 228833 | 50020 | 22/03/2024 | LLO7E48 | J 43 229545 | 50020 | 22/03/2024 | LLS7037 | J 43 230069 | 50020 | 22/03/2024 |
| GCW0H25 | J 43 228313 | 50020 | 22/03/2024 | GCT8328 | J 43 228831 | 50020 | 22/03/2024 | LLS7037 | J 43 229163 | 50020 | 22/03/2024 | LNH8J10 | J 43 229797 | 50020 | 22/03/2024 |
| G CZ8A92 | J 43 229530 | 50020 | 22/03/2024 | GCY8H26 | J 43 229772 | 50020 | 22/03/2024 | LOP2800 | J 43 228364 | 50020 | 22/03/2024 | LOQ8A13 | J 43 230133 | 50020 | 22/03/2024 |
| GDC6760 | J 43 228337 | 50020 | 22/03/2024 | GDA4A15 | J 43 230107 | 50020 | 22/03/2024 | LPZ0I68 | J 43 230097 | 50020 | 22/03/2024 | LQP2361 | J 43 229449 | 50020 | 22/03/2024 |
| GDD9321 | J 43 229905 | 50020 | 22/03/2024 | GDD1E65 | J 43 229125 | 50020 | 22/03/2024 | LQZ3C13 | J 43 230156 | 50020 | 22/03/2024 | LSR3962 | J 43 228854 | 50020 | 22/03/2024 |
| GDO0I95 | J 43 229915 | 50020 | 22/03/2024 | GDF5D06 | J 43 229789 | 50020 | 22/03/2024 | LSO8J78 | J 43 228460 | 50020 | 22/03/2024 | LTN0J02 | J 43 230044 | 50020 | 22/03/2024 |
| GDIO100 | J 43 229804 | 50020 | 22/03/2024 | GDH6075 | J 43 229419 | 50020 | 22/03/2024 | LTN0J02 | J 43 230045 | 50020 | 22/03/2024 | LTV7F66 | J 43 229007 | 50020 | 22/03/2024 |
| GDJ9G18 | J 43 229879 | 50020 | 22/03/2024 | GDJ2F71 | J 43 228802 | 50020 | 22/03/2024 | LUC3C93 | J 43 228300 | 50020 | 22/03/2024 | LUO3B26 | J 43 229691 | 50020 | 22/03/2024 |
| GDP3289 | J 43 228898 | 50020 | 22/03/2 | | | | | | | | | | | | |

| | | | | | | | | | | | | | | | |
|----------|-------------|-------|------------|----------|-------------|-------|------------|---------|-------------|-------|------------|---------|-------------|-------|------------|
| QNA6390 | J 43 229833 | 50020 | 22/03/2024 | QNZ3555 | J 43 228497 | 50020 | 22/03/2024 | RUR0H38 | J 43 229717 | 50020 | 22/03/2024 | RUR1200 | J 43 228256 | 50020 | 22/03/2024 |
| QOA4H99 | J 43 228825 | 50020 | 22/03/2024 | QOK8E63 | J 43 229377 | 50020 | 22/03/2024 | RUR5F77 | J 43 228709 | 50020 | 22/03/2024 | RUR6138 | J 43 228382 | 50020 | 22/03/2024 |
| QOK8E63 | J 43 229566 | 50020 | 22/03/2024 | QOK8E63 | J 43 229567 | 50020 | 22/03/2024 | RUT1B27 | J 43 229916 | 50020 | 22/03/2024 | RUU9J57 | J 43 228749 | 50020 | 22/03/2024 |
| QOP7332 | J 43 228977 | 50020 | 22/03/2024 | QOR2452 | J 43 228964 | 50020 | 22/03/2024 | RUV5103 | J 43 228834 | 50020 | 22/03/2024 | RUV8J22 | J 43 229763 | 50020 | 22/03/2024 |
| QOV1199 | J 43 229290 | 50020 | 22/03/2024 | QOX4A08 | J 43 228841 | 50020 | 22/03/2024 | RUW2B33 | J 43 230051 | 50020 | 22/03/2024 | RUW8B41 | J 43 229606 | 50020 | 22/03/2024 |
| QOZ5I22 | J 43 228577 | 50020 | 22/03/2024 | QPC8D78 | J 43 228617 | 50020 | 22/03/2024 | RUX7160 | J 43 228943 | 50020 | 22/03/2024 | RUX7160 | J 43 228578 | 50020 | 22/03/2024 |
| QPJ4H77 | J 43 229509 | 50020 | 22/03/2024 | QPT0G48 | J 43 230012 | 50020 | 22/03/2024 | RUX9A73 | J 43 229871 | 50020 | 22/03/2024 | RUY0C78 | J 43 229148 | 50020 | 22/03/2024 |
| QPV3B12 | J 43 228976 | 50020 | 22/03/2024 | QQE8F34 | J 43 228480 | 50020 | 22/03/2024 | RUY2E03 | J 43 228666 | 50020 | 22/03/2024 | RUY3D37 | J 43 228522 | 50020 | 22/03/2024 |
| QQK1101 | J 43 230105 | 50020 | 22/03/2024 | QQK5B48 | J 43 229756 | 50020 | 22/03/2024 | RUY4J55 | J 43 228740 | 50020 | 22/03/2024 | RUY9F24 | J 43 229403 | 50020 | 22/03/2024 |
| QQZ7G88 | J 43 229426 | 50020 | 22/03/2024 | QRG3J92 | J 43 230040 | 50020 | 22/03/2024 | RUY9101 | J 43 228722 | 50020 | 22/03/2024 | RUZ1E02 | J 43 230050 | 50020 | 22/03/2024 |
| QTD0B90 | J 43 229771 | 50020 | 22/03/2024 | QTN8E05 | J 43 230159 | 50020 | 22/03/2024 | RUZ1G76 | J 43 229906 | 50020 | 22/03/2024 | RUZ3B54 | J 43 229631 | 50020 | 22/03/2024 |
| QTX6A20 | J 43 229576 | 50020 | 22/03/2024 | QUA8F83 | J 43 229959 | 50020 | 22/03/2024 | RVB7C45 | J 43 229609 | 50020 | 22/03/2024 | RVB7130 | J 43 230038 | 50020 | 22/03/2024 |
| QU0D0J56 | J 43 229178 | 50020 | 22/03/2024 | QUN6778 | J 43 228989 | 50020 | 22/03/2024 | RVB9J05 | J 43 229604 | 50020 | 22/03/2024 | RVD5I48 | J 43 228523 | 50020 | 22/03/2024 |
| QUR8A30 | J 43 229253 | 50020 | 22/03/2024 | QUS3111 | J 43 229835 | 50020 | 22/03/2024 | RVE3B99 | J 43 229417 | 50020 | 22/03/2024 | RVE3D88 | J 43 229406 | 50020 | 22/03/2024 |
| QUS9D11 | J 43 229812 | 50020 | 22/03/2024 | QUW3E51 | J 43 229209 | 50020 | 22/03/2024 | RVE3D88 | J 43 229721 | 50020 | 22/03/2024 | RVE3D88 | J 43 229722 | 50020 | 22/03/2024 |
| QUW5G93 | J 43 229522 | 50020 | 22/03/2024 | QUX7572 | J 43 229769 | 50020 | 22/03/2024 | RVE6110 | J 43 229580 | 50020 | 22/03/2024 | RVE7A31 | J 43 229755 | 50020 | 22/03/2024 |
| QUZ2724 | J 43 228411 | 50020 | 22/03/2024 | QWR6605 | J 43 229523 | 50020 | 22/03/2024 | RVE7122 | J 43 229521 | 50020 | 22/03/2024 | RVE8D06 | J 43 229744 | 50020 | 22/03/2024 |
| QWV9E44 | J 43 228530 | 50020 | 22/03/2024 | QWV2355 | J 43 229646 | 50020 | 22/03/2024 | RVF2A16 | J 43 228404 | 50020 | 22/03/2024 | RVF3107 | J 43 229126 | 50020 | 22/03/2024 |
| QWV5880 | J 43 228431 | 50020 | 22/03/2024 | QWY1245 | J 43 229632 | 50020 | 22/03/2024 | RVG5119 | J 43 228801 | 50020 | 22/03/2024 | RVH5I47 | J 43 228428 | 50020 | 22/03/2024 |
| QWY6636 | J 43 229851 | 50020 | 22/03/2024 | QXA0D20 | J 43 228470 | 50020 | 22/03/2024 | RVI0D93 | J 43 228972 | 50020 | 22/03/2024 | RVI9D49 | J 43 229208 | 50020 | 22/03/2024 |
| QXG1E77 | J 43 229793 | 50020 | 22/03/2024 | QXI8C08 | J 43 228845 | 50020 | 22/03/2024 | RVJ0F79 | J 43 229945 | 50020 | 22/03/2024 | RVJ3I33 | J 43 228918 | 50020 | 22/03/2024 |
| QXK6875 | J 43 230111 | 50020 | 22/03/2024 | QXM7205 | J 43 229656 | 50020 | 22/03/2024 | RVL3E37 | J 43 229902 | 50020 | 22/03/2024 | RVL7C05 | J 43 230169 | 50020 | 22/03/2024 |
| QXP0E25 | J 43 230019 | 50020 | 22/03/2024 | QXP1F62 | J 43 228305 | 50020 | 22/03/2024 | RVM1141 | J 43 229969 | 50020 | 22/03/2024 | RVM2I55 | J 43 229702 | 50020 | 22/03/2024 |
| QXQ4H67 | J 43 230036 | 50020 | 22/03/2024 | QXU9B40 | J 43 229704 | 50020 | 22/03/2024 | RVM7H20 | J 43 228632 | 50020 | 22/03/2024 | RVM7H20 | J 43 228633 | 50020 | 22/03/2024 |
| QXV5B62 | J 43 228586 | 50020 | 22/03/2024 | QXX8I14 | J 43 229861 | 50020 | 22/03/2024 | RVM8B60 | J 43 228733 | 50020 | 22/03/2024 | RVM9B87 | J 43 228563 | 50020 | 22/03/2024 |
| QXX9G12 | J 43 229977 | 50020 | 22/03/2024 | RAF9J86 | J 43 230132 | 50020 | 22/03/2024 | RVM9E60 | J 43 229204 | 50020 | 22/03/2024 | RVN5A41 | J 43 229634 | 50020 | 22/03/2024 |
| RAI6217 | J 43 229800 | 50020 | 22/03/2024 | RAST7F88 | J 43 230060 | 50020 | 22/03/2024 | RVN5H53 | J 43 230015 | 50020 | 22/03/2024 | RVN5H59 | J 43 229520 | 50020 | 22/03/2024 |
| RBFB8B56 | J 43 229187 | 50020 | 22/03/2024 | RBW2I84 | J 43 229537 | 50020 | 22/03/2024 | RVN5H69 | J 43 229866 | 50020 | 22/03/2024 | RVN5H69 | J 43 228795 | 50020 | 22/03/2024 |
| RBW2J02 | J 43 228297 | 50020 | 22/03/2024 | RCC4E88 | J 43 230190 | 50020 | 22/03/2024 | RVO1B65 | J 43 228482 | 50020 | 22/03/2024 | RVP9D27 | J 43 228729 | 50020 | 22/03/2024 |
| RCD9J37 | J 43 228409 | 50020 | 22/03/2024 | RCF4B75 | J 43 229942 | 50020 | 22/03/2024 | RVP9D27 | J 43 228730 | 50020 | 22/03/2024 | RVP9I85 | J 43 228354 | 50020 | 22/03/2024 |
| RCP0G01 | J 43 228672 | 50020 | 22/03/2024 | RCP2D37 | J 43 228789 | 50020 | 22/03/2024 | RVQ1B90 | J 43 229616 | 50020 | 22/03/2024 | RVQ1G39 | J 43 229952 | 50020 | 22/03/2024 |
| RC2G232 | J 43 228910 | 50020 | 22/03/2024 | RCP3H01 | J 43 228937 | 50020 | 22/03/2024 | RVQ5C27 | J 43 228810 | 50020 | 22/03/2024 | RVQ6A44 | J 43 229318 | 50020 | 22/03/2024 |
| RCP5G11 | J 43 229976 | 50020 | 22/03/2024 | RCP5I41 | J 43 228923 | 50020 | 22/03/2024 | RVR0B22 | J 43 229190 | 50020 | 22/03/2024 | RVR7I90 | J 43 229931 | 50020 | 22/03/2024 |
| RCP8A58 | J 43 229335 | 50020 | 22/03/2024 | RCP9B81 | J 43 230026 | 50020 | 22/03/2024 | RVR8E49 | J 43 230196 | 50020 | 22/03/2024 | RVR8E51 | J 43 229645 | 50020 | 22/03/2024 |
| RCP9I40 | J 43 229586 | 50020 | 22/03/2024 | RDV5B17 | J 43 228410 | 50020 | 22/03/2024 | RVS1D59 | J 43 228691 | 50020 | 22/03/2024 | RVS5J87 | J 43 228405 | 50020 | 22/03/2024 |
| RDY5B28 | J 43 228624 | 50020 | 22/03/2024 | RDY8A81 | J 43 230058 | 50020 | 22/03/2024 | RVS9J25 | J 43 229785 | 50020 | 22/03/2024 | RVT5E31 | J 43 229947 | 50020 | 22/03/2024 |
| REA5H20 | J 43 230224 | 50020 | 22/03/2024 | REA9B98 | J 43 229402 | 50020 | 22/03/2024 | RVU3J99 | J 43 228457 | 50020 | 22/03/2024 | RVV5G87 | J 43 228788 | 50020 | 22/03/2024 |
| RFSV289 | J 43 229124 | 50020 | 22/03/2024 | RFB2A10 | J 43 229647 | 50020 | 22/03/2024 | RVV5J37 | J 43 229150 | 50020 | 22/03/2024 | RVW0H12 | J 43 229486 | 50020 | 22/03/2024 |
| RFF0C09 | J 43 228481 | 50020 | 22/03/2024 | RFI9I33 | J 43 229378 | 50020 | 22/03/2024 | RVW0H12 | J 43 229487 | 50020 | 22/03/2024 | RVW0H59 | J 43 228798 | 50020 | 22/03/2024 |
| RFL7A25 | J 43 230048 | 50020 | 22/03/2024 | RFM2D33 | J 43 228334 | 50020 | 22/03/2024 | RVW9C13 | J 43 229533 | 50020 | 22/03/2024 | RVX2J90 | J 43 229708 | 50020 | 22/03/2024 |
| RFP0I62 | J 43 229836 | 50020 | 22/03/2024 | RFQ1B41 | J 43 229798 | 50020 | 22/03/2024 | RVX6G29 | J 43 229336 | 50020 | 22/03/2024 | RVX7H00 | J 43 228822 | 50020 | 22/03/2024 |
| RFR7D62 | J 43 229843 | 50020 | 22/03/2024 | RFR7D62 | J 43 228899 | 50020 | 22/03/2024 | RVY7B32 | J 43 229506 | 50020 | 22/03/2024 | RVZ3B75 | J 43 229633 | 50020 | 22/03/2024 |
| RFR7G03 | J 43 229904 | 50020 | 22/03/2024 | RFS8E14 | J 43 228844 | 50020 | 22/03/2024 | RVZ4I99 | J 43 228385 | 50020 | 22/03/2024 | RVZ8H15 | J 43 228858 | 50020 | 22/03/2024 |
| RFT8G32 | J 43 229182 | 50020 | 22/03/2024 | RFT8I39 | J 43 230114 | 50020 | 22/03/2024 | RWB1D27 | J 43 228783 | 50020 | 22/03/2024 | RWE9E56 | J 43 229707 | 50020 | 22/03/2024 |
| RFU8F51 | J 43 229703 | 50020 | 22/03/2024 | RFV3E57 | J 43 229380 | 50020 | 22/03/2024 | RWE9E56 | J 43 230032 | 50020 | 22/03/2024 | RWM3A69 | J 43 230236 | 50020 | 22/03/2024 |
| RFW2J32 | J 43 230189 | 50020 | 22/03/2024 | RHA4C91 | J 43 229201 | 50020 | 22/03/2024 | RXL7J49 | J 43 229167 | 50020 | 22/03/2024 | RXM4E64 | J 43 230208 | 50020 | 22/03/2024 |
| RHA5A01 | J 43 229743 | 50020 | 22/03/2024 | RHC1I99 | J 43 229013 | 50020 | 22/03/2024 | RXN0H13 | J 43 229415 | 50020 | 22/03/2024 | RXP4D11 | J 43 228513 | 50020 | 22/03/2024 |
| RHD8J62 | J 43 229762 | 50020 | 22/03/2024 | RHN1I15 | J 43 229113 | 50020 | 22/03/2024 | RXW0D50 | J 43 228415 | 50020 | 22/03/2024 | RXW5D65 | J 43 228579 | 50020 | 22/03/2024 |
| RHN1I15 | J 43 228805 | 50020 | 22/03/2024 | RHO1J96 | J 43 229169 | 50020 | 22/03/2024 | RYC6F70 | J 43 229617 | 50020 | 22/03/2024 | RYE6D56 | J 43 230106 | 50020 | 22/03/2024 |
| RHO7F59 | J 43 229114 | 50020 | 22/03/2024 | RHQ9F72 | J 43 228561 | 50020 | 22/03/2024 | RYE9G67 | J 43 229731 | 50020 | 22/03/2024 | RYF1F69 | J 43 228566 | 50020 | 22/03/2024 |
| RHR1H95 | J 43 229109 | 50020 | 22/03/2024 | RIG9B35 | J 43 229918 | 50020 | 22/03/2024 | RYF5E16 | J 43 228475 | 50020 | 22/03/2024 | SBW4H56 | J 43 229469 | 50020 | 22/03/2024 |
| RIO8B88 | J 43 229002 | 50020 | 22/03/2024 | RIY7C69 | J 43 228351 | 50020 | 22/03/2024 | SBX2D01 | J 43 228687 | 50020 | 22/03/2024 | SCT1B63 | J 43 228919 | 50020 | 22/03/2024 |
| RJT7H36 | J 43 228383 | 50020 | 22/03/2024 | RJT7J73 | J 43 228291 | 50020 | 22/03/2024 | SCZ2E14 | J 43 228836 | 50020 | 22/03/2024 | SDP6F13 | J 43 229308 | 50020 | 22/03/2024 |
| RJV7H09 | J 43 228718 | 50020 | 22/03/2024 | RKC8C32 | J 43 229340 | 50020 | 22/03/2024 | SDQ0F24 | J 43 229101 | 50020 | 22/03/2024 | SDQ0F24 | J 43 228796 | 50020 | 22/03/2024 |
| RKE6G20 | J 43 228701 | 50020 | 22/03/2024 | RKJ2A26 | J 43 229748 | 50020 | 22/03/2024 | SDT3E75 | J 43 229199 | 50020 | 22/03/2024 | SDU8F49 | J 43 229810 | 50020 | 22/03/2024 |
| RKL5G03 | J 43 228700 | 50020 | 22/03/2024 | RKO6B11 | J 43 229393 | 50020 | 22/03/2024 | SDV2G35 | J 43 229881 | 50020 | 22/03/2024 | SDV9I20 | J 43 230023 | 50020 | 22/03/2024 |
| RKS0E80 | J 43 228944 | 50020 | 22/03/2024 | RLA5E51 | J 43 228426 | 50020 | 22/03/2024 | SDW7A12 | J 43 228562 | 50020 | 22/03/2024 | SDW7A51 | J 43 228860 | 50020 | 22/03/2024 |
| RLD6H04 | J 43 229283 | 50020 | 22/03/2024 | RLE3B80 | J 43 229967 | 50020 | 22/03/2024 | SDW8C88 | J 43 229421 | 50020 | 22/03/2024 | SDX4E24 | J 43 230127 | 50020 | 22/03/2024 |
| RLG0H68 | J 43 229699 | 50020 | 22/03/2024 | RLJ6C53 | J 43 228979 | 50020 | 22/03/2024 | SDY1A81 | J 43 229473 | 50020 | 22/03/2024 | SDY4F42 | J 43 228270 | 50020 | 22/03/2024 |
| RLJ7C74 | J 43 2 | | | | | | | | | | | | | | |

| | | | | | | | | | | | | | | | |
|-----------|-------------|-------|------------|----------|-------------|-------|------------|---------|-------------|-------|------------|---------|-------------|-------|------------|
| AZF1460 | J 43 230497 | 50020 | 23/03/2024 | AZF8002 | J 43 230668 | 50020 | 23/03/2024 | EKL7212 | J 43 231162 | 50020 | 23/03/2024 | EKL7212 | J 43 231163 | 50020 | 23/03/2024 |
| BAA9769 | J 43 230856 | 50020 | 23/03/2024 | BAP9066 | J 43 230782 | 50020 | 23/03/2024 | ELE8713 | J 43 231099 | 50020 | 23/03/2024 | ELL6C83 | J 43 230651 | 50020 | 23/03/2024 |
| BAV0895 | J 43 230562 | 50020 | 23/03/2024 | BCS5H18 | J 43 230741 | 50020 | 23/03/2024 | ELM4061 | J 43 231195 | 50020 | 23/03/2024 | ELO6403 | J 43 230885 | 50020 | 23/03/2024 |
| BEZ1556 | J 43 230933 | 50020 | 23/03/2024 | BGD8F69 | J 43 231265 | 50020 | 23/03/2024 | ELQ0797 | J 43 231021 | 50020 | 23/03/2024 | ELU2D81 | J 43 230916 | 50020 | 23/03/2024 |
| BDS0C54 | J 43 230733 | 50020 | 23/03/2024 | BDS7C05 | J 43 231284 | 50020 | 23/03/2024 | ELX5163 | J 43 230450 | 50020 | 23/03/2024 | EMB9861 | J 43 230961 | 50020 | 23/03/2024 |
| BDY9F62 | J 43 231378 | 50020 | 23/03/2024 | BEC7B64 | J 43 230809 | 50020 | 23/03/2024 | EMC0G78 | J 43 230370 | 50020 | 23/03/2024 | EMH3B75 | J 43 230962 | 50020 | 23/03/2024 |
| BEO1J21 | J 43 231247 | 50020 | 23/03/2024 | BES4J68 | J 43 230560 | 50020 | 23/03/2024 | EMH7785 | J 43 230844 | 50020 | 23/03/2024 | EMN6000 | J 43 230466 | 50020 | 23/03/2024 |
| BEU7H26 | J 43 230376 | 50020 | 23/03/2024 | BEY0H39 | J 43 231338 | 50020 | 23/03/2024 | EMU1722 | J 43 231111 | 50020 | 23/03/2024 | EMU3D79 | J 43 230453 | 50020 | 23/03/2024 |
| BEZ1G94 | J 43 230420 | 50020 | 23/03/2024 | BG16H71 | J 43 231070 | 50020 | 23/03/2024 | EMU5J75 | J 43 230605 | 50020 | 23/03/2024 | EMU8C26 | J 43 230521 | 50020 | 23/03/2024 |
| BHX1944 | J 43 230554 | 50020 | 23/03/2024 | BIZ7132 | J 43 231246 | 50020 | 23/03/2024 | EMW5A14 | J 43 230939 | 50020 | 23/03/2024 | ENE2G08 | J 43 230590 | 50020 | 23/03/2024 |
| BMG8670 | J 43 230684 | 50020 | 23/03/2024 | BNN4310 | J 43 231002 | 50020 | 23/03/2024 | ENE4111 | J 43 230426 | 50020 | 23/03/2024 | ENE7170 | J 43 231203 | 50020 | 23/03/2024 |
| BNZ0926 | J 43 230979 | 50020 | 23/03/2024 | BNZ0F75 | J 43 231036 | 50020 | 23/03/2024 | ENE7170 | J 43 231204 | 50020 | 23/03/2024 | ENI1E15 | J 43 230387 | 50020 | 23/03/2024 |
| BQG5J51 | J 43 231144 | 50020 | 23/03/2024 | BQT4A83 | J 43 231257 | 50020 | 23/03/2024 | ENJ5014 | J 43 230932 | 50020 | 23/03/2024 | ENT2B92 | J 43 230945 | 50020 | 23/03/2024 |
| BQX8G92 | J 43 231143 | 50020 | 23/03/2024 | BRQ4328 | J 43 230874 | 50020 | 23/03/2024 | ENX7007 | J 43 230413 | 50020 | 23/03/2024 | EOA5D41 | J 43 230514 | 50020 | 23/03/2024 |
| BEZ1G94 | J 43 230588 | 50020 | 23/03/2024 | BSY1H65 | J 43 230302 | 50020 | 23/03/2024 | EOA7B25 | J 43 231031 | 50020 | 23/03/2024 | EOB0F34 | J 43 230584 | 50020 | 23/03/2024 |
| BTC5E08 | J 43 230485 | 50020 | 23/03/2024 | BTO9270 | J 43 230871 | 50020 | 23/03/2024 | EOC2B72 | J 43 230957 | 50020 | 23/03/2024 | EOD9J75 | J 43 230952 | 50020 | 23/03/2024 |
| BTU2B78 | J 43 230419 | 50020 | 23/03/2024 | BTU9A41 | J 43 230621 | 50020 | 23/03/2024 | EOE8141 | J 43 230652 | 50020 | 23/03/2024 | EOF5284 | J 43 230788 | 50020 | 23/03/2024 |
| BWS2165 | J 43 231198 | 50020 | 23/03/2024 | BWY5G75 | J 43 231367 | 50020 | 23/03/2024 | EOO6270 | J 43 230383 | 50020 | 23/03/2024 | EOO8E21 | J 43 230960 | 50020 | 23/03/2024 |
| BXD1H41 | J 43 231187 | 50020 | 23/03/2024 | BXQ4A65 | J 43 230388 | 50020 | 23/03/2024 | EPA4C73 | J 43 230870 | 50020 | 23/03/2024 | EPJ0520 | J 43 230850 | 50020 | 23/03/2024 |
| BXZ6C34 | J 43 230935 | 50020 | 23/03/2024 | BXZ9G48 | J 43 231139 | 50020 | 23/03/2024 | EPP3154 | J 43 230375 | 50020 | 23/03/2024 | EPU0009 | J 43 230542 | 50020 | 23/03/2024 |
| BXZ9G48 | J 43 231289 | 50020 | 23/03/2024 | BYB2A37 | J 43 230687 | 50020 | 23/03/2024 | EPX8B76 | J 43 230835 | 50020 | 23/03/2024 | EPZ7900 | J 43 231012 | 50020 | 23/03/2024 |
| BYE6G57 | J 43 231153 | 50020 | 23/03/2024 | BYH6H27 | J 43 230399 | 50020 | 23/03/2024 | EPZ9F49 | J 43 231164 | 50020 | 23/03/2024 | EPZ9F49 | J 43 230723 | 50020 | 23/03/2024 |
| BYW3F88 | J 43 231001 | 50020 | 23/03/2024 | BYX9118 | J 43 230567 | 50020 | 23/03/2024 | EQB9175 | J 43 230940 | 50020 | 23/03/2024 | EQF8C54 | J 43 230243 | 50020 | 23/03/2024 |
| BYZ3B57 | J 43 230438 | 50020 | 23/03/2024 | BZF9D93 | J 43 231087 | 50020 | 23/03/2024 | EQG8420 | J 43 230863 | 50020 | 23/03/2024 | EQH2C99 | J 43 230712 | 50020 | 23/03/2024 |
| BZG2E98 | J 43 230617 | 50020 | 23/03/2024 | BZLOC84 | J 43 230891 | 50020 | 23/03/2024 | EQI3433 | J 43 231019 | 50020 | 23/03/2024 | EQK9620 | J 43 231252 | 50020 | 23/03/2024 |
| BZQ9E85 | J 43 230523 | 50020 | 23/03/2024 | BZR7326 | J 43 230285 | 50020 | 23/03/2024 | EQO7686 | J 43 230757 | 50020 | 23/03/2024 | EQU1069 | J 43 230279 | 50020 | 23/03/2024 |
| BZR9164 | J 43 231253 | 50020 | 23/03/2024 | CBC8D54 | J 43 230525 | 50020 | 23/03/2024 | EQU4E64 | J 43 231241 | 50020 | 23/03/2024 | ERA0A87 | J 43 230745 | 50020 | 23/03/2024 |
| CBQ8D54 | J 43 230526 | 50020 | 23/03/2024 | CBCM1580 | J 43 231175 | 50020 | 23/03/2024 | ERA2E42 | J 43 230675 | 50020 | 23/03/2024 | ERU2767 | J 43 230563 | 50020 | 23/03/2024 |
| CCQ6341 | J 43 230676 | 50020 | 23/03/2024 | CCU7129 | J 43 231037 | 50020 | 23/03/2024 | ESD5G74 | J 43 231291 | 50020 | 23/03/2024 | ESM1100 | J 43 231297 | 50020 | 23/03/2024 |
| CDR0D83 | J 43 231188 | 50020 | 23/03/2024 | CDV0G62 | J 43 231122 | 50020 | 23/03/2024 | ESM5131 | J 43 231344 | 50020 | 23/03/2024 | ESM8833 | J 43 230547 | 50020 | 23/03/2024 |
| CES1J96 | J 43 231214 | 50020 | 23/03/2024 | CGL7550 | J 43 231013 | 50020 | 23/03/2024 | ESS2E96 | J 43 230980 | 50020 | 23/03/2024 | ESS3D21 | J 43 231126 | 50020 | 23/03/2024 |
| CXS8G69 | J 43 231135 | 50020 | 23/03/2024 | CGW2H56 | J 43 230468 | 50020 | 23/03/2024 | ETC6038 | J 43 230502 | 50020 | 23/03/2024 | ETH7605 | J 43 231358 | 50020 | 23/03/2024 |
| CJET105 | J 43 230368 | 50020 | 23/03/2024 | CKH7B18 | J 43 230692 | 50020 | 23/03/2024 | ETI4803 | J 43 230805 | 50020 | 23/03/2024 | ETJ0J72 | J 43 230380 | 50020 | 23/03/2024 |
| CKU2E01 | J 43 230304 | 50020 | 23/03/2024 | CKU2E01 | J 43 231212 | 50020 | 23/03/2024 | ETL0979 | J 43 230665 | 50020 | 23/03/2024 | ETL0979 | J 43 231165 | 50020 | 23/03/2024 |
| CKU2E01 | J 43 231062 | 50020 | 23/03/2024 | CKU6E78 | J 43 230519 | 50020 | 23/03/2024 | ETZ8993 | J 43 231172 | 50020 | 23/03/2024 | EUF1685 | J 43 230845 | 50020 | 23/03/2024 |
| CKU6E78 | J 43 230520 | 50020 | 23/03/2024 | CLB1324 | J 43 230270 | 50020 | 23/03/2024 | EUH8B90 | J 43 231286 | 50020 | 23/03/2024 | EUQ5G69 | J 43 231073 | 50020 | 23/03/2024 |
| CLU2D92 | J 43 230971 | 50020 | 23/03/2024 | CNI9074 | J 43 230556 | 50020 | 23/03/2024 | EUR9C21 | J 43 230986 | 50020 | 23/03/2024 | EUW1B74 | J 43 230282 | 50020 | 23/03/2024 |
| CPR9H85 | J 43 230604 | 50020 | 23/03/2024 | CQU0J57 | J 43 230444 | 50020 | 23/03/2024 | EUX2993 | J 43 231154 | 50020 | 23/03/2024 | EUZ5928 | J 43 230257 | 50020 | 23/03/2024 |
| CRM7H62 | J 43 231280 | 50020 | 23/03/2024 | CSI4024 | J 43 230717 | 50020 | 23/03/2024 | EUZ5928 | J 43 230546 | 50020 | 23/03/2024 | EVD2498 | J 43 231043 | 50020 | 23/03/2024 |
| CSI4987 | J 43 230839 | 50020 | 23/03/2024 | CTS1158 | J 43 230691 | 50020 | 23/03/2024 | EVK6854 | J 43 230465 | 50020 | 23/03/2024 | EVM4C66 | J 43 231292 | 50020 | 23/03/2024 |
| CUA1153 | J 43 231123 | 50020 | 23/03/2024 | CUA8106 | J 43 230657 | 50020 | 23/03/2024 | EVO5C63 | J 43 231232 | 50020 | 23/03/2024 | EVO8D20 | J 43 230822 | 50020 | 23/03/2024 |
| CUA9936 | J 43 230256 | 50020 | 23/03/2024 | CUG4F15 | J 43 230500 | 50020 | 23/03/2024 | EVO8F25 | J 43 230804 | 50020 | 23/03/2024 | EVP2490 | J 43 231121 | 50020 | 23/03/2024 |
| CUI6697 | J 43 230837 | 50020 | 23/03/2024 | CULOE63 | J 43 230607 | 50020 | 23/03/2024 | EVV3324 | J 43 231030 | 50020 | 23/03/2024 | EVV8696 | J 43 230513 | 50020 | 23/03/2024 |
| CUM6E07 | J 43 230894 | 50020 | 23/03/2024 | CUP1116 | J 43 231216 | 50020 | 23/03/2024 | EVW9G05 | J 43 230674 | 50020 | 23/03/2024 | Evy2623 | J 43 230541 | 50020 | 23/03/2024 |
| CUT7B67 | J 43 230769 | 50020 | 23/03/2024 | CUY0A26 | J 43 230750 | 50020 | 23/03/2024 | EW9E943 | J 43 230704 | 50020 | 23/03/2024 | EWY2356 | J 43 231017 | 50020 | 23/03/2024 |
| CVU4F70 | J 43 231328 | 50020 | 23/03/2024 | CWY3H25 | J 43 230349 | 50020 | 23/03/2024 | EWY8790 | J 43 230658 | 50020 | 23/03/2024 | EWY3A88 | J 43 231349 | 50020 | 23/03/2024 |
| CXY7D81 | J 43 231048 | 50020 | 23/03/2024 | CYB1G15 | J 43 231372 | 50020 | 23/03/2024 | EWQ0194 | J 43 230752 | 50020 | 23/03/2024 | EWU1474 | J 43 231317 | 50020 | 23/03/2024 |
| CYB6E23 | J 43 231361 | 50020 | 23/03/2024 | CZB6A17 | J 43 231272 | 50020 | 23/03/2024 | EWU1474 | J 43 231318 | 50020 | 23/03/2024 | EWU1917 | J 43 231326 | 50020 | 23/03/2024 |
| CZM2149 | J 43 230472 | 50020 | 23/03/2024 | CZM9975 | J 43 230261 | 50020 | 23/03/2024 | EWU2184 | J 43 231308 | 50020 | 23/03/2024 | EWX4433 | J 43 231016 | 50020 | 23/03/2024 |
| CZXT769 | J 43 231278 | 50020 | 23/03/2024 | DAQ1B02 | J 43 230335 | 50020 | 23/03/2024 | EWX5E02 | J 43 230529 | 50020 | 23/03/2024 | EXI5358 | J 43 230785 | 50020 | 23/03/2024 |
| DAQ1B02 | J 43 230336 | 50020 | 23/03/2024 | DAQ1B02 | J 43 230337 | 50020 | 23/03/2024 | EXJ0011 | J 43 230543 | 50020 | 23/03/2024 | EXJ2H35 | J 43 230379 | 50020 | 23/03/2024 |
| DBB3678 | J 43 230982 | 50020 | 23/03/2024 | DBC2C57 | J 43 230339 | 50020 | 23/03/2024 | EXJ5082 | J 43 230527 | 50020 | 23/03/2024 | EXJ5082 | J 43 230528 | 50020 | 23/03/2024 |
| DBL7600 | J 43 230298 | 50020 | 23/03/2024 | DBL7600 | J 43 231053 | 50020 | 23/03/2024 | EXL3103 | J 43 231102 | 50020 | 23/03/2024 | EXT8886 | J 43 231088 | 50020 | 23/03/2024 |
| DBM5822 | J 43 230783 | 50020 | 23/03/2024 | DBM6191 | J 43 231092 | 50020 | 23/03/2024 | EXU3H31 | J 43 230868 | 50020 | 23/03/2024 | EXU7163 | J 43 230758 | 50020 | 23/03/2024 |
| DBS3148 | J 43 231298 | 50020 | 23/03/2024 | DBS7205 | J 43 230872 | 50020 | 23/03/2024 | EXX9C41 | J 43 231377 | 50020 | 23/03/2024 | EYD7355 | J 43 230661 | 50020 | 23/03/2024 |
| DDE6J19 | J 43 230889 | 50020 | 23/03/2024 | DEC8495 | J 43 230241 | 50020 | 23/03/2024 | EYD8012 | J 43 231007 | 50020 | 23/03/2024 | EYI2F15 | J 43 230875 | 50020 | 23/03/2024 |
| DEF8G79 | J 43 231050 | 50020 | 23/03/2024 | DEH1E74 | J 43 230824 | 50020 | 23/03/2024 | EYK6E11 | J 43 230650 | 50020 | 23/03/2024 | EYW9983 | J 43 230664 | 50020 | 23/03/2024 |
| DEZ4G91 | J 43 230467 | 50020 | 23/03/2024 | DFH3382 | J 43 230943 | 50020 | 23/03/2024 | EYZ6H59 | J 43 230348 | 50020 | 23/03/2024 | EZB3800 | J 43 230974 | 50020 | 23/03/2024 |
| DFV4A02 | J 43 230928 | 50020 | 23/03/2024 | DGY2010 | J 43 231245 | 50020 | 23/03/2024 | EZE4E22 | J 43 230332 | 50020 | 23/03/2024 | EZO0G71 | J 43 230784 | 50020 | 23/03/2024 |
| DGY2010</ | | | | | | | | | | | | | | | |

| | | | | | | | | | | | | | | | |
|---------|-------------|-------|------------|---------|-------------|-------|------------|---------|-------------|-------|------------|---------|-------------|-------|------------|
| FNB2C75 | J 43 230369 | 50020 | 23/03/2024 | FNB8G72 | J 43 230479 | 50020 | 23/03/2024 | GHZ5C22 | J 43 230608 | 50020 | 23/03/2024 | GIB2908 | J 43 231025 | 50020 | 23/03/2024 |
| FNE4I77 | J 43 231152 | 50020 | 23/03/2024 | FNR6G44 | J 43 230248 | 50020 | 23/03/2024 | GIB3I66 | J 43 231083 | 50020 | 23/03/2024 | GIB6I10 | J 43 230262 | 50020 | 23/03/2024 |
| FNS4E62 | J 43 231357 | 50020 | 23/03/2024 | FOB1J93 | J 43 230493 | 50020 | 23/03/2024 | GID4833 | J 43 231316 | 50020 | 23/03/2024 | GIE0E63 | J 43 231217 | 50020 | 23/03/2024 |
| FOC9B46 | J 43 230464 | 50020 | 23/03/2024 | FOE9465 | J 43 230701 | 50020 | 23/03/2024 | GINOI41 | J 43 230459 | 50020 | 23/03/2024 | GIO2G74 | J 43 230774 | 50020 | 23/03/2024 |
| FOE9F68 | J 43 230430 | 50020 | 23/03/2024 | FOF1098 | J 43 230749 | 50020 | 23/03/2024 | GIP3F08 | J 43 231090 | 50020 | 23/03/2024 | GIT5G87 | J 43 230303 | 50020 | 23/03/2024 |
| FOF1098 | J 43 230947 | 50020 | 23/03/2024 | FOG0687 | J 43 231014 | 50020 | 23/03/2024 | GIW8B16 | J 43 230564 | 50020 | 23/03/2024 | GIW8J59 | J 43 230245 | 50020 | 23/03/2024 |
| FOI8A42 | J 43 230632 | 50020 | 23/03/2024 | FOJ9I59 | J 43 231051 | 50020 | 23/03/2024 | GIW8J59 | J 43 230393 | 50020 | 23/03/2024 | GIX2B53 | J 43 231285 | 50020 | 23/03/2024 |
| FOK9E57 | J 43 230622 | 50020 | 23/03/2024 | FOL2907 | J 43 230662 | 50020 | 23/03/2024 | GIY7D81 | J 43 231368 | 50020 | 23/03/2024 | GIZ2A52 | J 43 231294 | 50020 | 23/03/2024 |
| FOM5494 | J 43 231089 | 50020 | 23/03/2024 | FOO4C91 | J 43 230317 | 50020 | 23/03/2024 | GIZ9055 | J 43 230483 | 50020 | 23/03/2024 | GJJ1G62 | J 43 230736 | 50020 | 23/03/2024 |
| FOV0H45 | J 43 231220 | 50020 | 23/03/2024 | FOW5J77 | J 43 231108 | 50020 | 23/03/2024 | GJJ1G62 | J 43 230737 | 50020 | 23/03/2024 | GJK7A34 | J 43 230531 | 50020 | 23/03/2024 |
| FOZ0C39 | J 43 230272 | 50020 | 23/03/2024 | FOZ5B22 | J 43 230955 | 50020 | 23/03/2024 | GJL7J68 | J 43 231242 | 50020 | 23/03/2024 | GJM0A64 | J 43 230641 | 50020 | 23/03/2024 |
| FPA2G92 | J 43 230395 | 50020 | 23/03/2024 | FPB0G12 | J 43 231221 | 50020 | 23/03/2024 | GJM6A75 | J 43 231211 | 50020 | 23/03/2024 | GJO7J86 | J 43 230742 | 50020 | 23/03/2024 |
| FPB9B45 | J 43 231224 | 50020 | 23/03/2024 | FPF5I57 | J 43 230720 | 50020 | 23/03/2024 | GJP5E17 | J 43 231259 | 50020 | 23/03/2024 | GJQ7F29 | J 43 230861 | 50020 | 23/03/2024 |
| FPK2769 | J 43 230263 | 50020 | 23/03/2024 | FPN5H48 | J 43 231026 | 50020 | 23/03/2024 | GJT5D16 | J 43 231040 | 50020 | 23/03/2024 | GJT5E86 | J 43 230726 | 50020 | 23/03/2024 |
| FPR7J45 | J 43 231290 | 50020 | 23/03/2024 | FPT1E06 | J 43 231125 | 50020 | 23/03/2024 | GJT5E86 | J 43 230587 | 50020 | 23/03/2024 | GJU2407 | J 43 230440 | 50020 | 23/03/2024 |
| FPT4J65 | J 43 231215 | 50020 | 23/03/2024 | FPW0J54 | J 43 231244 | 50020 | 23/03/2024 | GJV4I43 | J 43 230798 | 50020 | 23/03/2024 | GJW6C45 | J 43 230949 | 50020 | 23/03/2024 |
| FPX0B05 | J 43 230954 | 50020 | 23/03/2024 | FQB2H05 | J 43 231168 | 50020 | 23/03/2024 | GJY4A79 | J 43 230967 | 50020 | 23/03/2024 | GKC4I33 | J 43 230403 | 50020 | 23/03/2024 |
| FQB8H98 | J 43 230899 | 50020 | 23/03/2024 | FQK1E71 | J 43 230350 | 50020 | 23/03/2024 | GKC9C46 | J 43 230866 | 50020 | 23/03/2024 | GKC9C46 | J 43 231174 | 50020 | 23/03/2024 |
| FQK4G88 | J 43 230384 | 50020 | 23/03/2024 | FQN2667 | J 43 230405 | 50020 | 23/03/2024 | GKD6E28 | J 43 230273 | 50020 | 23/03/2024 | GKF9A99 | J 43 230284 | 50020 | 23/03/2024 |
| FQR4991 | J 43 230700 | 50020 | 23/03/2024 | FQT8I25 | J 43 231336 | 50020 | 23/03/2024 | GKG7F31 | J 43 230761 | 50020 | 23/03/2024 | GKH3E92 | J 43 231076 | 50020 | 23/03/2024 |
| FQV2214 | J 43 230253 | 50020 | 23/03/2024 | FQV7C64 | J 43 230496 | 50020 | 23/03/2024 | GTI7715 | J 43 230660 | 50020 | 23/03/2024 | GTO2022 | J 43 231194 | 50020 | 23/03/2024 |
| FQX9J94 | J 43 230301 | 50020 | 23/03/2024 | FQZ6B08 | J 43 230951 | 50020 | 23/03/2024 | GVA2D88 | J 43 230446 | 50020 | 23/03/2024 | GWD5D55 | J 43 230377 | 50020 | 23/03/2024 |
| FRF2295 | J 43 231363 | 50020 | 23/03/2024 | FR16H23 | J 43 230801 | 50020 | 23/03/2024 | GWQ8C35 | J 43 230510 | 50020 | 23/03/2024 | HCY5015 | J 43 230287 | 50020 | 23/03/2024 |
| FRJ9C92 | J 43 230601 | 50020 | 23/03/2024 | FRN2F81 | J 43 230995 | 50020 | 23/03/2024 | HCY5015 | J 43 230569 | 50020 | 23/03/2024 | HCY5015 | J 43 231183 | 50020 | 23/03/2024 |
| FRO2855 | J 43 230411 | 50020 | 23/03/2024 | FR02J74 | J 43 230290 | 50020 | 23/03/2024 | HEX5G73 | J 43 230484 | 50020 | 23/03/2024 | HEX5G73 | J 43 230545 | 50020 | 23/03/2024 |
| FRS4C03 | J 43 230819 | 50020 | 23/03/2024 | FRU1B73 | J 43 230602 | 50020 | 23/03/2024 | HNM4I16 | J 43 230475 | 50020 | 23/03/2024 | HNQ2E83 | J 43 230678 | 50020 | 23/03/2024 |
| FSG6J66 | J 43 230570 | 50020 | 23/03/2024 | FSM1418 | J 43 230929 | 50020 | 23/03/2024 | HNX4710 | J 43 230766 | 50020 | 23/03/2024 | HRG1H70 | J 43 230636 | 50020 | 23/03/2024 |
| FSK2A56 | J 43 230828 | 50020 | 23/03/2024 | FSP6207 | J 43 231319 | 50020 | 23/03/2024 | HUO3I11 | J 43 230402 | 50020 | 23/03/2024 | HZD3G22 | J 43 230706 | 50020 | 23/03/2024 |
| FSQ5010 | J 43 231047 | 50020 | 23/03/2024 | FSQ5010 | J 43 230441 | 50020 | 23/03/2024 | IEQ5D24 | J 43 230340 | 50020 | 23/03/2024 | IOT7351 | J 43 230843 | 50020 | 23/03/2024 |
| FSV8H24 | J 43 230771 | 50020 | 23/03/2024 | FSX2719 | J 43 230409 | 50020 | 23/03/2024 | IQZ3295 | J 43 230255 | 50020 | 23/03/2024 | ISM5I82 | J 43 230838 | 50020 | 23/03/2024 |
| FSY2E37 | J 43 230291 | 50020 | 23/03/2024 | FTC6030 | J 43 230881 | 50020 | 23/03/2024 | ISQ3D55 | J 43 231052 | 50020 | 23/03/2024 | ISY6771 | J 43 230953 | 50020 | 23/03/2024 |
| FTB8D53 | J 43 231137 | 50020 | 23/03/2024 | FTG0036 | J 43 230445 | 50020 | 23/03/2024 | ITH8290 | J 43 230689 | 50020 | 23/03/2024 | ITK4039 | J 43 231100 | 50020 | 23/03/2024 |
| FTL6585 | J 43 231185 | 50020 | 23/03/2024 | FTM0F52 | J 43 230892 | 50020 | 23/03/2024 | ITQ6534 | J 43 230696 | 50020 | 23/03/2024 | JAK4F33 | J 43 230905 | 50020 | 23/03/2024 |
| FTM1379 | J 43 230433 | 50020 | 23/03/2024 | FTS7J76 | J 43 230781 | 50020 | 23/03/2024 | JAS9G30 | J 43 230274 | 50020 | 23/03/2024 | JGD7460 | J 43 231341 | 50020 | 23/03/2024 |
| FTT6102 | J 43 231004 | 50020 | 23/03/2024 | FUB4H42 | J 43 230991 | 50020 | 23/03/2024 | JHX4I73 | J 43 231314 | 50020 | 23/03/2024 | JJM4470 | J 43 230812 | 50020 | 23/03/2024 |
| FUD2031 | J 43 231132 | 50020 | 23/03/2024 | FUG3C86 | J 43 230903 | 50020 | 23/03/2024 | JQH5691 | J 43 230478 | 50020 | 23/03/2024 | JSL2226 | J 43 230806 | 50020 | 23/03/2024 |
| FUH9A65 | J 43 230580 | 50020 | 23/03/2024 | FUK2G52 | J 43 230983 | 50020 | 23/03/2024 | JSV5B15 | J 43 230512 | 50020 | 23/03/2024 | JXA1970 | J 43 230669 | 50020 | 23/03/2024 |
| FUL3H81 | J 43 230583 | 50020 | 23/03/2024 | FUO8J21 | J 43 230718 | 50020 | 23/03/2024 | JXF6954 | J 43 230807 | 50020 | 23/03/2024 | JYW8B07 | J 43 231169 | 50020 | 23/03/2024 |
| FUQ5B45 | J 43 231347 | 50020 | 23/03/2024 | FUU3348 | J 43 230362 | 50020 | 23/03/2024 | KDL7318 | J 43 230552 | 50020 | 23/03/2024 | KFZ5B13 | J 43 231375 | 50020 | 23/03/2024 |
| FUX5335 | J 43 231011 | 50020 | 23/03/2024 | FUZ5016 | J 43 230984 | 50020 | 23/03/2024 | KGU4040 | J 43 230654 | 50020 | 23/03/2024 | KLH4495 | J 43 231010 | 50020 | 23/03/2024 |
| FVA6337 | J 43 230842 | 50020 | 23/03/2024 | FVC6A15 | J 43 230923 | 50020 | 23/03/2024 | KKI1885 | J 43 230673 | 50020 | 23/03/2024 | KLG4865 | J 43 230823 | 50020 | 23/03/2024 |
| FVD1977 | J 43 231350 | 50020 | 23/03/2024 | FVD3959 | J 43 231018 | 50020 | 23/03/2024 | KRZ8C92 | J 43 230747 | 50020 | 23/03/2024 | KUJ9891 | J 43 230264 | 50020 | 23/03/2024 |
| FV3E21 | J 43 231178 | 50020 | 23/03/2024 | FVI3H15 | J 43 230786 | 50020 | 23/03/2024 | KVA4I26 | J 43 230429 | 50020 | 23/03/2024 | KWL4B81 | J 43 230536 | 50020 | 23/03/2024 |
| FVK3J66 | J 43 230895 | 50020 | 23/03/2024 | FVK3J66 | J 43 230896 | 50020 | 23/03/2024 | KWL4B81 | J 43 230537 | 50020 | 23/03/2024 | KXS3329 | J 43 231218 | 50020 | 23/03/2024 |
| FVK7B95 | J 43 230791 | 50020 | 23/03/2024 | FVK8J34 | J 43 230406 | 50020 | 23/03/2024 | KYW4019 | J 43 230897 | 50020 | 23/03/2024 | LCC0532 | J 43 231005 | 50020 | 23/03/2024 |
| FVM1D08 | J 43 230756 | 50020 | 23/03/2024 | FVP6G74 | J 43 230293 | 50020 | 23/03/2024 | LLS7037 | J 43 231226 | 50020 | 23/03/2024 | LLS7037 | J 43 230358 | 50020 | 23/03/2024 |
| FVR3A48 | J 43 230956 | 50020 | 23/03/2024 | FVU8762 | J 43 230322 | 50020 | 23/03/2024 | LPB7771 | J 43 231360 | 50020 | 23/03/2024 | LRR8F07 | J 43 230715 | 50020 | 23/03/2024 |
| FVZ7C54 | J 43 230522 | 50020 | 23/03/2024 | FVZ9C82 | J 43 230705 | 50020 | 23/03/2024 | LSD8G80 | J 43 230509 | 50020 | 23/03/2024 | LTL8259 | J 43 231177 | 50020 | 23/03/2024 |
| FWC8726 | J 43 230258 | 50020 | 23/03/2024 | FWF8643 | J 43 231158 | 50020 | 23/03/2024 | LTW4E38 | J 43 231251 | 50020 | 23/03/2024 | LUQ9H58 | J 43 230508 | 50020 | 23/03/2024 |
| FWL7B02 | J 43 230600 | 50020 | 23/03/2024 | FWO9F26 | J 43 231171 | 50020 | 23/03/2024 | MED1E61 | J 43 230826 | 50020 | 23/03/2024 | MEJ5E34 | J 43 230941 | 50020 | 23/03/2024 |
| FWP1D34 | J 43 230366 | 50020 | 23/03/2024 | FWQ4H41 | J 43 231274 | 50020 | 23/03/2024 | MHB9G32 | J 43 230930 | 50020 | 23/03/2024 | MII1I34 | J 43 230249 | 50020 | 23/03/2024 |
| FWY1E63 | J 43 230589 | 50020 | 23/03/2024 | FXA4H25 | J 43 230396 | 50020 | 23/03/2024 | MIO9998 | J 43 230965 | 50020 | 23/03/2024 | MLF7182 | J 43 230869 | 50020 | 23/03/2024 |
| FXA9953 | J 43 230313 | 50020 | 23/03/2024 | FXE6E87 | J 43 230307 | 50020 | 23/03/2024 | MMA1395 | J 43 230893 | 50020 | 23/03/2024 | MPK9I12 | J 43 231199 | 50020 | 23/03/2024 |
| FXF3149 | J 43 230640 | 50020 | 23/03/2024 | FXG0A54 | J 43 230417 | 50020 | 23/03/2024 | MQH8B70 | J 43 231068 | 50020 | 23/03/2024 | MRS8G10 | J 43 230977 | 50020 | 23/03/2024 |
| FXN3I14 | J 43 230565 | 50020 | 23/03/2024 | FXP0F51 | J 43 230810 | 50020 | 23/03/2024 | NAW8I28 | J 43 231295 | 50020 | 23/03/2024 | NDN4469 | J 43 230655 | 50020 | 23/03/2024 |
| FXQ0334 | J 43 231366 | 50020 | 23/03/2024 | FXR5C60 | J 43 230328 | 50020 | 23/03/2024 | NEZ4492 | J 43 230852 | 50020 | 23/03/2024 | NMG8A08 | J 43 230731 | 50020 | 23/03/2024 |
| FXR5D41 | J 43 230244 | 50020 | 23/03/2024 | FXS1I75 | J 43 230732 | 50020 | 23/03/2024 | NOW7J03 | J 43 230305 | 50020 | 23/03/2024 | NPQ8I07 | J 43 230487 | 50020 | 23/03/2024 |
| FTX9743 | J 43 230697 | 50020 | 23/03/2024 | FXV5D68 | J 43 230901 | 50020 | 23/03/2024 | NQD8D97 | J 43 230342 | 50020 | 23/03/2024 | NUH5I89 | J 43 231342 | 50020 | 23/03/2024 |
| FXV5D68 | J 43 231057 | 50020 | 23/03/2024 | FYA3F57 | J 43 230474 | 50020 | 23/03/2024 | NVF5786 | J 43 231078 | 50020 | 23/03/2024 | NZL3C51 | J 43 230473 | 50020 | 23/03/2024 |
| FYC3843 | J 43 230921 | 50020 | 23/03/2024 | FYF6H74 | | | | | | | | | | | |

| | | | | | | | |
|---------|-------------|-------|------------|---------|-------------|-------|------------|
| RJU4J66 | J 43 230815 | 50020 | 23/03/2024 | RJY8H24 | J 43 231104 | 50020 | 23/03/2024 |
| RKJ2A26 | J 43 230351 | 50020 | 23/03/2024 | RKM9G02 | J 43 231107 | 50020 | 23/03/2024 |
| RKP4H30 | J 43 231147 | 50020 | 23/03/2024 | RKT4J85 | J 43 230816 | 50020 | 23/03/2024 |
| RKW1B24 | J 43 230629 | 50020 | 23/03/2024 | RKX9C05 | J 43 230778 | 50020 | 23/03/2024 |
| RO91R7 | J 43 230341 | 50020 | 23/03/2024 | RME5H34 | J 43 231130 | 50020 | 23/03/2024 |
| RMJ2E47 | J 43 230324 | 50020 | 23/03/2024 | RMO8J51 | J 43 230423 | 50020 | 23/03/2024 |
| RMW6D22 | J 43 230918 | 50020 | 23/03/2024 | RMY4F91 | J 43 231331 | 50020 | 23/03/2024 |
| RNB7A25 | J 43 230755 | 50020 | 23/03/2024 | RNC2C13 | J 43 231082 | 50020 | 23/03/2024 |
| RNE9I43 | J 43 230818 | 50020 | 23/03/2024 | RNJ2D66 | J 43 230491 | 50020 | 23/03/2024 |
| RNL4I71 | J 43 231337 | 50020 | 23/03/2024 | RNL9J20 | J 43 231236 | 50020 | 23/03/2024 |
| RNP8D99 | J 43 231238 | 50020 | 23/03/2024 | RNQ1G84 | J 43 231260 | 50020 | 23/03/2024 |
| RNU7D35 | J 43 230615 | 50020 | 23/03/2024 | RNU7D35 | J 43 230616 | 50020 | 23/03/2024 |
| RNV6I22 | J 43 230323 | 50020 | 23/03/2024 | RNV9C51 | J 43 230942 | 50020 | 23/03/2024 |
| RNW5I15 | J 43 230297 | 50020 | 23/03/2024 | RNX6G24 | J 43 231060 | 50020 | 23/03/2024 |
| RNX8D89 | J 43 230724 | 50020 | 23/03/2024 | RNX9I44 | J 43 230994 | 50020 | 23/03/2024 |
| RNY0A71 | J 43 231196 | 50020 | 23/03/2024 | RNY0A71 | J 43 231197 | 50020 | 23/03/2024 |
| RPU3D73 | J 43 230802 | 50020 | 23/03/2024 | RTG2H24 | J 43 231071 | 50020 | 23/03/2024 |
| RTH4F28 | J 43 231332 | 50020 | 23/03/2024 | RTH4J83 | J 43 230442 | 50020 | 23/03/2024 |
| RTL1G26 | J 43 230792 | 50020 | 23/03/2024 | RTL7I49 | J 43 231127 | 50020 | 23/03/2024 |
| RTL9H29 | J 43 231370 | 50020 | 23/03/2024 | RTM0F22 | J 43 230831 | 50020 | 23/03/2024 |
| RTR6J57 | J 43 230803 | 50020 | 23/03/2024 | RTT8J33 | J 43 231128 | 50020 | 23/03/2024 |
| RTU2D08 | J 43 230498 | 50020 | 23/03/2024 | RTW0F82 | J 43 230800 | 50020 | 23/03/2024 |
| RTW2D96 | J 43 231142 | 50020 | 23/03/2024 | RTY9H13 | J 43 230888 | 50020 | 23/03/2024 |
| RTY9H13 | J 43 231042 | 50020 | 23/03/2024 | RTZ0D11 | J 43 230603 | 50020 | 23/03/2024 |
| RU9I973 | J 43 231348 | 50020 | 23/03/2024 | RUD3G73 | J 43 230504 | 50020 | 23/03/2024 |
| RUD5F46 | J 43 231101 | 50020 | 23/03/2024 | RUD7D89 | J 43 230492 | 50020 | 23/03/2024 |
| RUE7H97 | J 43 230909 | 50020 | 23/03/2024 | RUE9A76 | J 43 230515 | 50020 | 23/03/2024 |
| RUF2E16 | J 43 231235 | 50020 | 23/03/2024 | RUF4A67 | J 43 230639 | 50020 | 23/03/2024 |
| RUF7G47 | J 43 231114 | 50020 | 23/03/2024 | RUG4B32 | J 43 230970 | 50020 | 23/03/2024 |
| RUH3B89 | J 43 230314 | 50020 | 23/03/2024 | RUH6H11 | J 43 231109 | 50020 | 23/03/2024 |
| RUH9C26 | J 43 231279 | 50020 | 23/03/2024 | RUJ0D56 | J 43 231369 | 50020 | 23/03/2024 |
| RUJ3C38 | J 43 231346 | 50020 | 23/03/2024 | RUK5H59 | J 43 230773 | 50020 | 23/03/2024 |
| RUO2H39 | J 43 231362 | 50020 | 23/03/2024 | RUR6G04 | J 43 230944 | 50020 | 23/03/2024 |
| RUS7F08 | J 43 230990 | 50020 | 23/03/2024 | RUV6B85 | J 43 230480 | 50020 | 23/03/2024 |
| RUV7H08 | J 43 230385 | 50020 | 23/03/2024 | RUX7I62 | J 43 231086 | 50020 | 23/03/2024 |
| RUX7I62 | J 43 231229 | 50020 | 23/03/2024 | RUY4F06 | J 43 230357 | 50020 | 23/03/2024 |
| RUY9I33 | J 43 231353 | 50020 | 23/03/2024 | RUZ4F15 | J 43 230725 | 50020 | 23/03/2024 |
| RUZ8A40 | J 43 230611 | 50020 | 23/03/2024 | RVC8J68 | J 43 230506 | 50020 | 23/03/2024 |
| RVD8I34 | J 43 230999 | 50020 | 23/03/2024 | RVH2H05 | J 43 230966 | 50020 | 23/03/2024 |
| RV16C51 | J 43 230793 | 50020 | 23/03/2024 | RVJ3G94 | J 43 230790 | 50020 | 23/03/2024 |
| RVJ8B94 | J 43 230827 | 50020 | 23/03/2024 | RVM3A29 | J 43 230538 | 50020 | 23/03/2024 |
| RVM3C72 | J 43 231307 | 50020 | 23/03/2024 | RVM8A87 | J 43 230367 | 50020 | 23/03/2024 |
| RVN9H27 | J 43 230898 | 50020 | 23/03/2024 | RVR1D25 | J 43 230295 | 50020 | 23/03/2024 |
| RVR7I90 | J 43 230372 | 50020 | 23/03/2024 | RVS2F98 | J 43 231277 | 50020 | 23/03/2024 |
| RVS4G48 | J 43 230481 | 50020 | 23/03/2024 | RVT0B07 | J 43 230579 | 50020 | 23/03/2024 |
| RVU3C80 | J 43 231355 | 50020 | 23/03/2024 | RVU3C80 | J 43 230958 | 50020 | 23/03/2024 |
| RVV3E44 | J 43 231191 | 50020 | 23/03/2024 | RVW0H12 | J 43 230452 | 50020 | 23/03/2024 |
| RVW0H14 | J 43 230985 | 50020 | 23/03/2024 | RVW6G47 | J 43 230458 | 50020 | 23/03/2024 |
| RVY1I10 | J 43 231304 | 50020 | 23/03/2024 | RVZ2J70 | J 43 230922 | 50020 | 23/03/2024 |
| RVZ5E10 | J 43 230482 | 50020 | 23/03/2024 | RVZ9J70 | J 43 231207 | 50020 | 23/03/2024 |
| RXM4F58 | J 43 231313 | 50020 | 23/03/2024 | RXX4F34 | J 43 230627 | 50020 | 23/03/2024 |
| RYB5F67 | J 43 230972 | 50020 | 23/03/2024 | RYH6F11 | J 43 230476 | 50020 | 23/03/2024 |
| RYM6B95 | J 43 230517 | 50020 | 23/03/2024 | RZU4H05 | J 43 230623 | 50020 | 23/03/2024 |
| RZY8I24 | J 43 230775 | 50020 | 23/03/2024 | SCB3J22 | J 43 230988 | 50020 | 23/03/2024 |
| SDQ0G32 | J 43 230886 | 50020 | 23/03/2024 | SDS9B89 | J 43 230578 | 50020 | 23/03/2024 |
| SDT3A39 | J 43 230486 | 50020 | 23/03/2024 | SDT3E75 | J 43 230359 | 50020 | 23/03/2024 |
| SDW6F32 | J 43 230751 | 50020 | 23/03/2024 | SDX4E24 | J 43 231230 | 50020 | 23/03/2024 |
| SDZ4H41 | J 43 231138 | 50020 | 23/03/2024 | SEF5J73 | J 43 230511 | 50020 | 23/03/2024 |
| SEI1A97 | J 43 231205 | 50020 | 23/03/2024 | SEI4I52 | J 43 231225 | 50020 | 23/03/2024 |
| SEI4I52 | J 43 230352 | 50020 | 23/03/2024 | SEI4J76 | J 43 230730 | 50020 | 23/03/2024 |
| SEH5C03 | J 43 230762 | 50020 | 23/03/2024 | SHB9H56 | J 43 230460 | 50020 | 23/03/2024 |
| SHF4E25 | J 43 231200 | 50020 | 23/03/2024 | SHH3E82 | J 43 230581 | 50020 | 23/03/2024 |
| SHJ6E41 | J 43 231209 | 50020 | 23/03/2024 | SHK4B03 | J 43 231145 | 50020 | 23/03/2024 |
| SHK5D62 | J 43 230936 | 50020 | 23/03/2024 | SHN8B24 | J 43 231311 | 50020 | 23/03/2024 |
| SHR5E48 | J 43 230524 | 50020 | 23/03/2024 | SHV6J70 | J 43 230981 | 50020 | 23/03/2024 |
| SHV8F73 | J 43 230371 | 50020 | 23/03/2024 | SHW8B65 | J 43 231222 | 50020 | 23/03/2024 |
| SI9A959 | J 43 231134 | 50020 | 23/03/2024 | SIB2I77 | J 43 231069 | 50020 | 23/03/2024 |
| SIB2I77 | J 43 230727 | 50020 | 23/03/2024 | SIB4H53 | J 43 231296 | 50020 | 23/03/2024 |
| SIB5D67 | J 43 230540 | 50020 | 23/03/2024 | SID0G30 | J 43 230591 | 50020 | 23/03/2024 |
| SID0H51 | J 43 231105 | 50020 | 23/03/2024 | SID2G18 | J 43 230598 | 50020 | 23/03/2024 |
| SIE1C00 | J 43 230382 | 50020 | 23/03/2024 | SIE1F74 | J 43 230594 | 50020 | 23/03/2024 |
| SIE8C74 | J 43 230346 | 50020 | 23/03/2024 | SIE9D84 | J 43 230507 | 50020 | 23/03/2024 |
| SIF2F15 | J 43 231084 | 50020 | 23/03/2024 | SIG3J18 | J 43 231120 | 50020 | 23/03/2024 |
| SII8I59 | J 43 230912 | 50020 | 23/03/2024 | SIIE93 | J 43 231310 | 50020 | 23/03/2024 |
| SIQ2H04 | J 43 231079 | 50020 | 23/03/2024 | SRJ0G11 | J 43 230334 | 50020 | 23/03/2024 |

ÓRGÃO AUTUADOR: 264770

EDITAL DE NOTIFICAÇÃO DE PENALIDADE POR NÃO INDICAÇÃO DE CONDUTOR PELO COMETIMENTO DE INFRAÇÃO DE TRÂNSITO

O Secretário de Transportes e Mobilidade Urbana, considerando o disposto nos artigos 24, 281, 282 e seus respectivos incisos da Lei Federal nº 9503/97 - Código de Trânsito Brasileiro - CTB, torna público, de acordo com a Resolução CONTRAN 619/2016 a relação de AUTOS DE INFRAÇÃO DE TRÂNSITO (AIT) validados e processados no lote número: NICW647700213 do dia 26/03/2024.

A partir da data desta publicação, o proprietário pode APRESENTAR O RECURSO NA JARI até dia 30/04/2024. Caso não esteja corretamente relatada a infração ocorrida, apresente RECURSO NA JARI, de acordo com a legislação vigente.

DOCUMENTAÇÃO NECESSÁRIA PARA ENTRADA DE RECURSO JARI (Entrega pessoalmente ou via Correios):

- Cópia da Notificação da penalidade (Disponível para retirada no FACIL STMU);
- Cópia do documento do veículo;
- Cópia da CNH ou Permissão para Dirigir;
- Documento de identificação do proprietário;
- Documentos que comprovem a argumentação do recurso JARI.

ENDEREÇO PARA PROTOCOLO DE RECURSO NA JARI:
FACIL STMU - ALAMEDA DOS LÍRIOS, 303 - P.Q. CECAP (Terminal Rodoviário) - CEP 07190-012

| Placa | Auto de Infração | Código Infração | Data Infração | Valor Multa | Placa | Auto de Infração | Código Infração | Data Infração | Valor Multa |
|---------|------------------|-----------------|---------------|-------------|-------|------------------|-----------------|---------------|-------------|
| FUK5G87 | J 43 219795 | 50020 | 12/10/2023 | 260,32 | | | | | |

ÓRGÃO AUTUADOR: 264770

EDITAL DE NOTIFICAÇÃO DE AUTUAÇÃO PELO COMETIMENTO DE INFRAÇÃO DE TRÂNSITO

O Secretário de Transportes e Mobilidade Urbana, considerando o disposto nos artigos 24, 281, 282 e seus respectivos incisos da Lei Federal nº 9503/97 - Código de Trânsito Brasileiro - CTB, torna público, de acordo com a Resolução CONTRAN 619/2016 a relação de AUTOS DE INFRAÇÃO DE TRÂNSITO (AIT) validados e processados no lote número: NTW647702061 do dia 20/03/2024.

A partir da data desta publicação, o proprietário pode INDICAR O CONDUTOR INFRATOR E APRESENTAR A DEFESA DE AUTUAÇÃO até dia 24/04/2024.

DOCUMENTAÇÃO NECESSÁRIA PARA INDICAÇÃO DE CONDUTOR INFRATOR (Entrega pessoalmente ou via Correios):

- Formulário de Identificação do Condutor Infrator preenchido (Disponível para retirada no FACIL STMU).
- Caso não esteja corretamente relatada a infração ocorrida, apresente DEFESA DA AUTUAÇÃO, de acordo com a legislação vigente.
- DOCUMENTAÇÃO NECESSÁRIA PARA DEFESA DE AUTUAÇÃO (Entrega pessoalmente ou via Correios):
- Cópia da Notificação de autuação (Disponível para retirada no FACIL STMU);
- Cópia do documento do veículo;
- Cópia da CNH ou Permissão para Dirigir;
- Documento de identificação do proprietário;
- Documentos que comprovem a argumentação da defesa de autuação.

ENDEREÇO PARA ENVIO DA INDICAÇÃO DE CONDUTOR OU PARA PROTOCOLO DE DEFESA DE AUTUAÇÃO:

FACIL STMU - ALAMEDA DOS LÍRIOS, 303 - P.Q. CECAP (Terminal Rodoviário) - CEP 07190-012.

| Placa | Auto de Infração | Código Infração | Data Infração | Placa | Auto de Infração | Código Infração | Data Infração |
|---------|------------------|-----------------|---------------|---------|------------------|-----------------|---------------|
| ABL4I71 | E 43 3266021 | 60503 | 06/03/2024 | ACG1153 | E 43 3264097 | 60503 | 05/03/2024 |
| AHT1J88 | E 43 3265993 | 60503 | 06/03/2024 | AIM2138 | E 43 3266803 | 74550 | 06/03/2024 |

| | | | | | | | |
|---------|--------------|-------|------------|---------|--------------|-------|------------|
| AIX1D39 | E 43 3264746 | 74550 | 06/03/2024 | AML5480 | E 43 3262066 | 60503 | 05/03/2024 |
| ANM6312 | E 43 3264407 | 74550 | 06/03/2024 | AOG3905 | C 00 1230454 | 51851 | 11/03/2024 |
| AOZ2801 | E 43 3264996 | 75870 | 06/03/2024 | APC8683 | C 00 1230286 | 51851 | 10/03/2024 |
| APQ3J39 | C 00 1230285 | 51851 | 10/03/2024 | AXI3161 | E 43 3290923 | 74550 | 06/03/2024 |
| BGM4760 | E 43 3264053 | 74550 | 05/03/2024 | BGV1390 | E 43 3263064 | 60503 | 05/03/2024 |
| BGY4986 | E 43 3291271 | 74550 | 05/03/2024 | BHO9I47 | E 43 3263516 | 56732 | 05/03/2024 |
| BMJ8032 | E 43 3264699 | 60503 | 06/03/2024 | BMR8I37 | E 43 3261394 | 74550 | 05/03/2024 |
| BRJ2J44 | E 43 3290859 | 74550 | 05/03/2024 | BRL5007 | E 43 3265671 | 75870 | 06/03/2024 |
| BRQ7H86 | E 43 3265454 | 74550 | 06/03/2024 | BRX0473 | E 43 3261267 | 60503 | 05/03/2024 |
| BSZ1109 | E 43 3266752 | 74630 | 06/03/2024 | BUN2712 | C 00 1230578 | 52151 | 12/03/2024 |
| BUN2712 | C 00 1230577 | 55920 | 12/03/2024 | BWA7I63 | E 43 3265310 | 60503 | 06/03/2024 |
| BXD5D27 | E 43 3264348 | 60503 | 06/03/2024 | BYW2J00 | E 43 3262940 | 60503 | 05/03/2024 |
| BYZ3550 | C 00 1223774 | 70301 | 10/03/2024 | BZB4C28 | E 43 3291285 | 74550 | 06/03/2024 |
| BZU5643 | E 43 3265761 | 75870 | 06/03/2024 | CBM8E32 | C 00 1230320 | 51851 | 10/03/2024 |
| CCR2905 | E 43 3265972 | 60503 | 06/03/2024 | CCU1H77 | E 43 3266545 | 74550 | 06/03/2024 |
| CDA4302 | C 00 1229111 | 51851 | 12/03/2024 | CDP2302 | E 43 3265944 | 60503 | 06/03/2024 |
| CDP2302 | E 43 3265937 | 60503 | 06/03/2024 | CDP2302 | E 43 3265645 | 74550 | 06/03/2024 |
| CDR0538 | E 43 3262091 | 56732 | 05/03/2024 | CDZ6858 | E 43 3291293 | 74550 | 06/03/2024 |
| CDZ8549 | C 00 1229135 | 55500 | 10/03/2024 | CEB0944 | E 43 3263506 | 56732 | 05/03/2024 |
| CFZ4B66 | E 43 3264738 | 75870 | 06/03/2024 | CGK5360 | E 43 3266367 | 75870 | 06/03/2024 |
| CGR6203 | E 43 3257 | | | | | | |

| | | | | | | | | | | | | | | | |
|---------|--------------|-------|------------|---------|--------------|-------|------------|---------|--------------|-------|------------|---------|--------------|-------|------------|
| EQD0B14 | E 43 3263584 | 60503 | 05/03/2024 | EQD3839 | E 43 3263517 | 60503 | 05/03/2024 | GHS8C14 | E 43 3290862 | 74550 | 05/03/2024 | GIA6J98 | C 00 1229817 | 51851 | 11/03/2024 |
| EQH8B89 | E 43 3264433 | 60503 | 06/03/2024 | EQI1G73 | E 43 3290872 | 74550 | 05/03/2024 | GIO6498 | E 43 3265298 | 74550 | 06/03/2024 | GIO8890 | E 43 3263955 | 56732 | 05/03/2024 |
| EQI3C44 | C 00 1230357 | 51851 | 10/03/2024 | EKQ0G51 | C 00 1229695 | 51851 | 11/03/2024 | GIQ1B36 | E 43 3265968 | 60503 | 06/03/2024 | GIQ7C93 | C 00 1230402 | 55500 | 12/03/2024 |
| EKQ2502 | E 43 3261460 | 74550 | 05/03/2024 | ERA0A43 | E 43 3264579 | 60503 | 06/03/2024 | GJK5E30 | C 00 1229796 | 67261 | 11/03/2024 | GJL0G36 | E 43 3291295 | 74630 | 06/03/2024 |
| ERI7A63 | C 00 1224181 | 57380 | 10/03/2024 | ERO8677 | C 00 1229797 | 67261 | 11/03/2024 | GJO5104 | E 43 3290884 | 74550 | 05/03/2024 | GJO6C54 | E 43 3264405 | 74550 | 06/03/2024 |
| ERU4167 | E 43 3265854 | 60503 | 06/03/2024 | ESF2417 | C 00 1229697 | 73400 | 11/03/2024 | GKA9F79 | E 43 3263063 | 60503 | 05/03/2024 | GKE9203 | C 00 1229136 | 55500 | 10/03/2024 |
| ESK5C84 | E 43 3262108 | 60503 | 05/03/2024 | ESP7F42 | E 43 3290874 | 74550 | 05/03/2024 | GKI1736 | E 43 3266168 | 74550 | 06/03/2024 | GMX7402 | E 43 3264089 | 60503 | 05/03/2024 |
| ESR6E95 | E 43 3290868 | 74550 | 05/03/2024 | ESR7234 | E 43 3290878 | 74630 | 05/03/2024 | GSW6E14 | C 00 1227877 | 66531 | 11/03/2024 | GUIDE90 | E 43 3265279 | 60503 | 06/03/2024 |
| ESR9347 | C 00 1230255 | 76331 | 10/03/2024 | EUC7G79 | E 43 3264624 | 74550 | 06/03/2024 | GUP5797 | E 43 3265641 | 57463 | 06/03/2024 | GWY0335 | E 43 3263521 | 74550 | 05/03/2024 |
| EUE7055 | C 00 1229790 | 76331 | 09/03/2024 | EUF8B19 | E 43 3265990 | 60503 | 06/03/2024 | HAZ7A01 | E 43 3263713 | 74550 | 05/03/2024 | HDS0161 | E 43 3263711 | 74550 | 05/03/2024 |
| EUG6592 | E 43 3266089 | 74550 | 06/03/2024 | EUH5545 | C 00 1229783 | 51851 | 09/03/2024 | HDV6E59 | E 43 3264070 | 74550 | 05/03/2024 | HEC1275 | C 00 1167484 | 76332 | 12/03/2024 |
| EUJ4310 | E 43 3264692 | 60503 | 06/03/2024 | EUN2G77 | E 43 3264623 | 74550 | 06/03/2024 | HIG9984 | E 43 3261479 | 56732 | 05/03/2024 | HKR8957 | E 43 3265982 | 56732 | 06/03/2024 |
| EUX8J53 | C 00 1215274 | 72340 | 10/03/2024 | EVC1612 | C 00 1178784 | 55500 | 12/03/2024 | HKW7606 | E 43 3266238 | 75870 | 06/03/2024 | HLH6396 | E 43 3265978 | 60503 | 06/03/2024 |
| EVL8F43 | C 00 1230359 | 51851 | 12/03/2024 | EVW3A98 | E 43 3266860 | 60503 | 06/03/2024 | HNL5F86 | E 43 3264084 | 60503 | 05/03/2024 | HOU1289 | E 43 3264434 | 60503 | 06/03/2024 |
| EVY2819 | E 43 3266842 | 74550 | 06/03/2024 | EWB0D77 | E 43 3291299 | 74550 | 06/03/2024 | HVW2189 | E 43 3262053 | 60503 | 05/03/2024 | IPX7G74 | E 43 3264910 | 57463 | 06/03/2024 |
| EW7661 | E 43 3263659 | 74550 | 05/03/2024 | EWJ0D11 | E 43 3265949 | 60503 | 06/03/2024 | JAO2E15 | C 00 1229624 | 60501 | 12/03/2024 | JGY5200 | E 43 3290919 | 74550 | 06/03/2024 |
| EWJ7J87 | E 43 3263612 | 74630 | 05/03/2024 | EWK4346 | E 43 3290937 | 74550 | 06/03/2024 | JPC6632 | E 43 3290860 | 74550 | 05/03/2024 | JQI5A32 | E 43 3266025 | 60503 | 06/03/2024 |
| EWX8850 | C 00 1170165 | 55500 | 10/03/2024 | EXC7231 | E 43 3261558 | 74550 | 05/03/2024 | JZF0309 | E 43 3266003 | 56732 | 06/03/2024 | KDR3948 | E 43 3265742 | 75870 | 06/03/2024 |
| EXD7B56 | E 43 3263589 | 74630 | 05/03/2024 | EXJ1078 | C 00 1192413 | 70301 | 10/03/2024 | KVO7D01 | E 43 3263803 | 57463 | 05/03/2024 | KWO6B06 | E 43 3263075 | 60503 | 05/03/2024 |
| EXL2D25 | E 43 3265249 | 60503 | 06/03/2024 | EXN4B76 | E 43 3263116 | 74550 | 05/03/2024 | KXV3H53 | E 43 3266712 | 74630 | 06/03/2024 | KYL0067 | E 43 3262100 | 60503 | 05/03/2024 |
| EXR2H40 | E 43 3263958 | 56732 | 05/03/2024 | EXU1746 | E 43 3264459 | 60503 | 06/03/2024 | LAH8733 | E 43 3262915 | 60503 | 05/03/2024 | LBQ0106 | E 43 3264734 | 74550 | 06/03/2024 |
| EXV4C06 | E 43 3263562 | 60503 | 05/03/2024 | EXW2H12 | E 43 3266438 | 74550 | 06/03/2024 | LBY9G02 | E 43 3290928 | 74550 | 06/03/2024 | LKS8A97 | E 43 3264316 | 60503 | 06/03/2024 |
| EXY6612 | C 00 1229923 | 55500 | 12/03/2024 | EYB9195 | C 00 1169116 | 54600 | 10/03/2024 | LLTOG66 | E 43 3262869 | 74550 | 05/03/2024 | LME7F75 | E 43 3263669 | 74550 | 05/03/2024 |
| EYG6084 | C 00 1230325 | 51851 | 10/03/2024 | EYJ3084 | E 43 3264745 | 60503 | 06/03/2024 | LSJ4095 | E 43 3262868 | 60503 | 05/03/2024 | LUN8110 | E 43 3262417 | 57463 | 05/03/2024 |
| EZD1J83 | E 43 3263676 | 74550 | 05/03/2024 | EZJ4608 | C 00 1229108 | 76332 | 12/03/2024 | LYA0758 | E 43 3263674 | 74550 | 05/03/2024 | MCV5G84 | E 43 3262084 | 60503 | 05/03/2024 |
| EZJ4886 | E 43 3290892 | 74550 | 06/03/2024 | EZO5D63 | E 43 3264609 | 74550 | 06/03/2024 | MGH3G40 | E 43 3263582 | 60503 | 05/03/2024 | MQH8B70 | E 43 3265355 | 74550 | 06/03/2024 |
| EZU5194 | E 43 3265264 | 56732 | 06/03/2024 | EZU5215 | E 43 3263525 | 60503 | 05/03/2024 | MTE2458 | E 43 3265397 | 74550 | 06/03/2024 | NFW9H60 | E 43 3262447 | 57463 | 05/03/2024 |
| EZY3C65 | E 43 3290857 | 74550 | 05/03/2024 | FAB0141 | E 43 3266484 | 56732 | 06/03/2024 | NKU5D68 | E 43 3262107 | 60503 | 05/03/2024 | NOF1D33 | C 00 1167477 | 76332 | 12/03/2024 |
| FAG0446 | E 43 3261448 | 74550 | 05/03/2024 | FAN1590 | C 00 1230257 | 55500 | 10/03/2024 | NTE8B95 | C 00 1229812 | 51851 | 11/03/2024 | OAP3504 | C 00 1167485 | 76332 | 12/03/2024 |
| FAQ7532 | C 00 1230322 | 60501 | 10/03/2024 | FAX8761 | C 00 1229921 | 55500 | 12/03/2024 | OAQ6J20 | E 43 3266026 | 60503 | 06/03/2024 | ODS9557 | E 43 3266461 | 60503 | 06/03/2024 |
| FBA6088 | E 43 3265838 | 60503 | 06/03/2024 | FBE1904 | C 00 845936 | 59593 | 10/03/2024 | OMA8918 | E 43 3262910 | 60503 | 05/03/2024 | OKQ8043 | E 43 3290936 | 74550 | 06/03/2024 |
| FBG9D28 | E 43 3265594 | 60503 | 06/03/2024 | FBH6F58 | E 43 3262954 | 74550 | 05/03/2024 | OMA7785 | E 43 3265431 | 74550 | 06/03/2024 | OMR3E43 | E 43 3264638 | 74550 | 06/03/2024 |
| FBH6F58 | E 43 3262955 | 60503 | 05/03/2024 | FBL1184 | E 43 3265118 | 74550 | 06/03/2024 | ONC0E65 | E 43 3264495 | 60503 | 06/03/2024 | OPE3G39 | E 43 3291296 | 74630 | 06/03/2024 |
| FBP1252 | C 00 1229133 | 55500 | 10/03/2024 | FBV2F07 | E 43 3265842 | 74630 | 06/03/2024 | OPN2634 | E 43 3266821 | 56732 | 06/03/2024 | OQA8H59 | E 43 3265455 | 60503 | 06/03/2024 |
| FCE2A29 | E 43 3290905 | 74550 | 06/03/2024 | FCI3F75 | E 43 3291275 | 74550 | 05/03/2024 | OXD8161 | E 43 3290906 | 74710 | 06/03/2024 | OXZ4E79 | E 43 3263986 | 74550 | 05/03/2024 |
| FCM2664 | E 43 3263076 | 60503 | 05/03/2024 | FCM4C28 | C 00 1230579 | 60501 | 12/03/2024 | PFD5D57 | E 43 3263126 | 56732 | 05/03/2024 | PNX8141 | E 43 3263728 | 75870 | 05/03/2024 |
| FCO2246 | E 43 3266140 | 60503 | 06/03/2024 | FCY4J60 | E 43 3290929 | 74550 | 06/03/2024 | PUY9973 | E 43 3262962 | 74550 | 05/03/2024 | PVW9J22 | E 43 3290761 | 74550 | 06/03/2024 |
| FDB6154 | E 43 3261407 | 60503 | 05/03/2024 | FDE5B17 | E 43 3262906 | 56732 | 05/03/2024 | PWC4134 | E 43 3291279 | 74550 | 05/03/2024 | PXP2123 | E 43 3291283 | 74550 | 06/03/2024 |
| FDQ4351 | E 43 3290870 | 74550 | 05/03/2024 | FDQ4J22 | C 00 1215275 | 66020 | 10/03/2024 | PXV0J45 | E 43 3264607 | 74630 | 06/03/2024 | PZC8189 | C 00 1229101 | 51851 | 10/03/2024 |
| FD5F583 | E 43 3262905 | 60503 | 05/03/2024 | FED5B60 | E 43 3265326 | 56732 | 06/03/2024 | PZD5736 | E 43 3260938 | 60503 | 04/03/2024 | PZJ2F85 | E 43 3266132 | 60503 | 06/03/2024 |
| FEQ6797 | E 43 3264069 | 74550 | 05/03/2024 | FET9D93 | E 43 3266155 | 74550 | 06/03/2024 | QEH7909 | E 43 3266122 | 74550 | 06/03/2024 | QHO5B47 | E 43 3263559 | 74550 | 05/03/2024 |
| FEZ5F95 | E 43 3264847 | 75870 | 06/03/2024 | FFD2J05 | E 43 3262074 | 74550 | 05/03/2024 | QHO6A87 | E 43 3262215 | 74550 | 05/03/2024 | QHZ9G97 | E 43 3262978 | 74550 | 05/03/2024 |
| FFD2J05 | E 43 3262075 | 60503 | 05/03/2024 | FFE7426 | E 43 3290908 | 74630 | 06/03/2024 | QNE1450 | C 00 1229925 | 55500 | 12/03/2024 | QNJ2598 | C 00 1229799 | 67261 | 11/03/2024 |
| FFG9C51 | E 43 3261342 | 60503 | 05/03/2024 | FFH1D55 | E 43 3266807 | 60503 | 06/03/2024 | QNT0B86 | E 43 3290891 | 74630 | 06/03/2024 | QNW2D06 | E 43 3264951 | 74550 | 06/03/2024 |
| FFM0H25 | E 43 3290910 | 74630 | 06/03/2024 | FFM0I31 | E 43 3266474 | 74550 | 06/03/2024 | QOC8528 | C 00 1230331 | 51851 | 10/03/2024 | QOE6H06 | E 43 3261533 | 74630 | 05/03/2024 |
| FGQ3205 | E 43 3264118 | 60503 | 05/03/2024 | FGQ3205 | E 43 3264120 | 60503 | 05/03/2024 | QQJ0C32 | E 43 3266029 | 56732 | 06/03/2024 | QO9F97 | E 43 3266817 | 60503 | 06/03/2024 |
| FHG5470 | E 43 3291292 | 74550 | 06/03/2024 | FHQ5126 | C 00 1230284 | 51851 | 10/03/2024 | QOS5G73 | C 00 1229794 | 55680 | 11/03/2024 | QPI6G42 | E 43 3290931 | 74550 | 06/03/2024 |
| FHS6549 | E 43 3265286 | 60503 | 06/03/2024 | FHW6C19 | C 00 1230403 | 55500 | 12/03/2024 | QPR1A33 | C 00 1229625 | 76332 | 12/03/2024 | QQR6G63 | C 00 1229920 | 58196 | 12/03/2024 |
| FHX0603 | E 43 3266126 | 74550 | 06/03/2024 | FHY7153 | E 43 3291297 | 74550 | 06/03/2024 | QTO4H33 | E 43 3262505 | 57463 | 05/03/2024 | QTR5E98 | C 00 1230277 | 51851 | 10/03/2024 |
| FHZ0812 | E 43 3263546 | 56732 | 05/03/2024 | FIG9F14 | E 43 3262097 | 74710 | 05/03/2024 | QUB5A63 | C 00 1222687 | 76332 | 10/03/2024 | QUP3C33 | E 43 3264056 | 74550 | 05/03/2024 |
| FIIO579 | E 43 3266160 | 74550 | 06/03/2024 | FIX2F92 | E 43 3290903 | 74550 | 06/03/2024 | QUV9A39 | E 43 3262079 | 60503 | 05/03/2024 | QWU2A03 | E 43 3265793 | 75870 | 06/03/2024 |
| FJB8G47 | C 00 1178789 | 55500 | 12/03/2024 | FJK3302 | E 43 3264578 | 60503 | 06/03/2024 | QWY7C35 | E 43 3291287 | 74550 | 06/03/2024 | QXM4D64 | E 43 3264047 | 60503 | 05/03/2024 |
| FJT2F13 | E 43 3291276 | 74550 | 05/03/2024 | FJW2285 | C 00 1229800 | 67261 | 11/03/2024 | QXQ4H68 | E 43 3290918 | 74550 | 06/03/2024 | RFF9G63 | E 43 3264703 | 60503 | 06/03/2024 |
| FJW2E47 | E 43 3264724 | 74550 | 06/03/2024 | FJX9E21 | E 43 3262111 | 60503 | 05/03/2024 | RFN5182 | C 00 1230334 | 55500 | 10/03/2024 | RGBAE82 | C 00 1229795 | 67261 | 11/03/2024 |
| FKB5410 | E 43 3291291 | 74550 | 06/03/2024 | FKG9B54 | E 43 3264610 | 74550 | 06/03/2024 | RHF4C18 | E 43 3263983 | 74550 | 05/03/2024 | RHQ7F43 | C 00 1230317 | 51851 | 10/03/2024 |
| FKJ1028 | E 43 3262241 | 60503 | 05/03/2024 | FKN3766 | E 43 3290865 | 74550 | 05/03/2024 | RHR5C47 | E 43 3291284 | 74630 | 06/03/2024 | RKC3J68 | E 43 3290894 | 74550 | 06/03/2024 |
| FLR7607 | E 43 3291269 | 74630 | 05/03/2024 | FKR9B14 | E 43 3265098 | 75870 | 06/03/2024 | RMR3H60 | C 00 1230263 | 55500 | 11/03/2024 | RNC5C65 | E 43 3264567 | 74550 | 06/03/2024 |
| FLW9F15 | C 00 1230355 | 76332 | 10/03/2024 | FMM5F02 | E 43 3266079 | 74550 | 06/03/2024 | RND8C57 | E 43 3266743 | 74550 | 06/03/2024 | RNP8183 | E 43 3291289 | 74630 | 06/03/2024 |
| FMQ | | | | | | | | | | | | | | | |

| | | | | | | | | | | | | | | | |
|---------|--------------|-------|------------|---------|--------------|-------|------------|---------|--------------|-------|------------|---------|--------------|-------|------------|
| BCU6E28 | E 43 3290933 | 74550 | 06/03/2024 | BDJ2112 | E 43 3290853 | 74550 | 11/03/2024 | DJL0940 | E 43 3282509 | 75870 | 12/03/2024 | DJP1884 | E 43 3286526 | 74550 | 13/03/2024 |
| BDS3E31 | E 43 3287117 | 60503 | 14/03/2024 | BDS3E31 | E 43 3287422 | 74550 | 14/03/2024 | DKA4H60 | E 43 3283623 | 74550 | 13/03/2024 | DKC8808 | E 43 3283536 | 74630 | 12/03/2024 |
| BEC1A11 | E 43 3288034 | 74550 | 14/03/2024 | BEM0744 | E 43 3287083 | 74550 | 14/03/2024 | DKF3D34 | E 43 3291442 | 74630 | 10/03/2024 | DKF8101 | E 43 3283255 | 60503 | 12/03/2024 |
| BEU6D50 | E 43 3290466 | 60503 | 12/03/2024 | BEU9B57 | E 43 3281118 | 75870 | 12/03/2024 | DKI4C79 | E 43 3289249 | 75870 | 14/03/2024 | DKK2712 | E 43 3290238 | 75870 | 12/03/2024 |
| BFJ9154 | E 43 3282881 | 74550 | 12/03/2024 | BHM7464 | E 43 3291038 | 74550 | 08/03/2024 | DKK9B93 | E 43 3288507 | 75870 | 14/03/2024 | DKS7H99 | E 43 3290680 | 74630 | 12/03/2024 |
| BHO6370 | E 43 3282397 | 74550 | 12/03/2024 | BHX7145 | E 43 3284806 | 60503 | 13/03/2024 | DKU4111 | E 43 3281835 | 57463 | 12/03/2024 | DKV6F89 | E 43 3291059 | 74550 | 09/03/2024 |
| BIN6707 | E 43 3287006 | 75870 | 14/03/2024 | BIN6707 | E 43 3290413 | 75870 | 12/03/2024 | DKV9B92 | E 43 3289425 | 74550 | 14/03/2024 | DKW3J61 | E 43 3291036 | 74550 | 08/03/2024 |
| BIS2728 | E 43 3288017 | 74630 | 14/03/2024 | BIW1292 | E 43 3288001 | 74550 | 14/03/2024 | DKY4978 | E 43 3288730 | 74550 | 14/03/2024 | DLG1318 | E 43 3291346 | 74630 | 08/03/2024 |
| BIW1292 | E 43 3288002 | 60503 | 14/03/2024 | BJL8105 | E 43 3286105 | 74550 | 13/03/2024 | DLG1A87 | E 43 3281546 | 60503 | 12/03/2024 | DLG3151 | E 43 3284253 | 75870 | 13/03/2024 |
| BKU2F94 | E 43 3289777 | 75870 | 14/03/2024 | BKV9796 | E 43 3284138 | 74630 | 13/03/2024 | DLL6207 | E 43 3291193 | 74630 | 10/03/2024 | DLP2513 | E 43 3269077 | 60503 | 07/03/2024 |
| BKW6097 | E 43 3282160 | 60503 | 12/03/2024 | BLI1660 | E 43 3284164 | 74550 | 13/03/2024 | DLR2F72 | E 43 3288653 | 60503 | 14/03/2024 | DLU0D16 | E 43 3291195 | 74710 | 11/03/2024 |
| BL59789 | E 43 3282157 | 60503 | 12/03/2024 | BMK0976 | E 43 3288015 | 60503 | 14/03/2024 | DLV9444 | E 43 3284232 | 75870 | 13/03/2024 | DLV9444 | E 43 3283974 | 74550 | 13/03/2024 |
| BMW1E54 | E 43 3285070 | 74550 | 13/03/2024 | BMW8E64 | E 43 3283979 | 74550 | 13/03/2024 | DMC1614 | E 43 3267039 | 74630 | 06/03/2024 | DMC1614 | E 43 3286309 | 74550 | 13/03/2024 |
| BNAG125 | E 43 3288734 | 74550 | 14/03/2024 | BNM0A77 | E 43 3284354 | 75870 | 13/03/2024 | DMF3145 | E 43 3285525 | 60503 | 13/03/2024 | DMH0A84 | E 43 3288769 | 74550 | 14/03/2024 |
| BOH2B96 | E 43 3288443 | 75870 | 14/03/2024 | BOL2907 | E 43 3283744 | 56732 | 13/03/2024 | DMH0C98 | E 43 3290482 | 60503 | 12/03/2024 | DMN4238 | E 43 3290978 | 74630 | 07/03/2024 |
| BOQ4057 | E 43 3284091 | 60503 | 13/03/2024 | BOV0898 | E 43 3291249 | 74550 | 11/03/2024 | DMO0F21 | E 43 3283395 | 74550 | 12/03/2024 | DMP4853 | E 43 3291021 | 74550 | 08/03/2024 |
| BPO3348 | E 43 3284998 | 57463 | 13/03/2024 | BPT9071 | E 43 3290765 | 74550 | 07/03/2024 | DMR0E00 | E 43 3289275 | 75870 | 14/03/2024 | DMS1G02 | E 43 3290629 | 74550 | 12/03/2024 |
| BQJ4143 | E 43 3284082 | 74550 | 13/03/2024 | BRB7J57 | E 43 3282306 | 74550 | 12/03/2024 | DMS2895 | E 43 3270648 | 60503 | 08/03/2024 | DMS5G31 | E 43 3284035 | 74550 | 13/03/2024 |
| BRC4B15 | E 43 3286504 | 74550 | 13/03/2024 | BRM2E87 | E 43 3283175 | 60503 | 12/03/2024 | DMS5G31 | E 43 3288033 | 74550 | 14/03/2024 | DMS7D48 | E 43 3284047 | 74550 | 13/03/2024 |
| BT9A989 | E 43 3266814 | 60503 | 06/03/2024 | BUA1605 | E 43 3282216 | 60503 | 12/03/2024 | DMV8148 | E 43 3282956 | 74550 | 12/03/2024 | DMY3766 | E 43 3291446 | 74550 | 10/03/2024 |
| BUD3A63 | E 43 3285020 | 57463 | 13/03/2024 | BUD4973 | E 43 3281233 | 75870 | 12/03/2024 | DMZ2H53 | E 43 3282314 | 60503 | 12/03/2024 | DMZ5253 | E 43 3289760 | 75870 | 14/03/2024 |
| BVU1218 | E 43 3291301 | 74550 | 06/03/2024 | BVZ7844 | E 43 3284978 | 75870 | 13/03/2024 | DNA5431 | E 43 3283348 | 74550 | 12/03/2024 | DNE3F33 | E 43 3288026 | 74550 | 14/03/2024 |
| BWB7775 | E 43 3283037 | 57463 | 12/03/2024 | BWH2E04 | E 43 3281365 | 60503 | 12/03/2024 | DNO9389 | E 43 3283909 | 60503 | 13/03/2024 | DNS2C59 | E 43 3267233 | 75870 | 07/03/2024 |
| BWK7H36 | E 43 3281366 | 60503 | 12/03/2024 | BXQ8C93 | E 43 3286855 | 74550 | 07/03/2024 | DNS5C80 | E 43 3286574 | 74550 | 13/03/2024 | DNT2457 | E 43 3286652 | 74630 | 13/03/2024 |
| BXR4G24 | E 43 3289700 | 75870 | 14/03/2024 | BYA6A66 | E 43 3290824 | 74550 | 08/03/2024 | DOD1152 | E 43 3291334 | 74550 | 07/03/2024 | DOD2882 | E 43 3289852 | 56732 | 14/03/2024 |
| BYB4A04 | E 43 3288691 | 74630 | 14/03/2024 | BYB6725 | E 43 3284029 | 74630 | 13/03/2024 | DOL2212 | E 43 3283539 | 74550 | 12/03/2024 | DON4H55 | E 43 3291176 | 74550 | 10/03/2024 |
| BYJ2963 | E 43 3285687 | 75870 | 13/03/2024 | BYM5F78 | E 43 3286287 | 75870 | 13/03/2024 | DON7914 | E 43 3287855 | 75870 | 14/03/2024 | DOR5089 | E 43 3282389 | 74550 | 12/03/2024 |
| BYM5F78 | E 43 3286668 | 74550 | 13/03/2024 | BYM5F78 | E 43 3289495 | 74550 | 14/03/2024 | DPA4221 | E 43 3273253 | 56732 | 08/03/2024 | DPB4B16 | E 43 3287424 | 74550 | 14/03/2024 |
| BYN6E18 | E 43 3291362 | 74550 | 08/03/2024 | BYP9E29 | E 43 3287736 | 75870 | 14/03/2024 | DPC6126 | E 43 3282754 | 56732 | 12/03/2024 | DPF5005 | E 43 3281773 | 57463 | 12/03/2024 |
| BYV2A32 | E 43 3289461 | 60503 | 14/03/2024 | BYV9J27 | E 43 3290406 | 75870 | 12/03/2024 | DPG7888 | E 43 3285569 | 74550 | 13/03/2024 | DPH4135 | E 43 3289503 | 74550 | 14/03/2024 |
| BZD1047 | E 43 3282731 | 75870 | 12/03/2024 | BZF2377 | E 43 3291035 | 74550 | 08/03/2024 | DPJ1213 | E 43 3291317 | 74550 | 07/03/2024 | DPJ2273 | E 43 3282865 | 74550 | 12/03/2024 |
| BZF8896 | E 43 3290850 | 74550 | 11/03/2024 | BZK1D83 | E 43 3282471 | 75870 | 12/03/2024 | DPP0F76 | E 43 3290011 | 56732 | 14/03/2024 | DPR3978 | E 43 3288908 | 75870 | 14/03/2024 |
| BZR7D85 | E 43 3289063 | 74550 | 14/03/2024 | BZU5643 | E 43 3286654 | 75870 | 07/03/2024 | DPX8J51 | E 43 3290136 | 74550 | 14/03/2024 | DPY2B42 | E 43 3285471 | 74550 | 13/03/2024 |
| BZU5643 | E 43 3269289 | 75870 | 07/03/2024 | BZU5643 | E 43 3284208 | 75870 | 13/03/2024 | DQB2E93 | E 43 3289298 | 60503 | 14/03/2024 | DQB4J24 | E 43 3285932 | 60503 | 13/03/2024 |
| BZU5643 | E 43 3287061 | 60503 | 14/03/2024 | BZU5643 | E 43 3286143 | 75870 | 13/03/2024 | DQE0D56 | E 43 3285591 | 74630 | 13/03/2024 | DQN1960 | E 43 3290004 | 74550 | 14/03/2024 |
| BZU5643 | E 43 3285713 | 75870 | 13/03/2024 | CAP6272 | E 43 3288852 | 75870 | 14/03/2024 | DQN8E89 | E 43 3281683 | 75870 | 12/03/2024 | DQO0432 | E 43 3289424 | 74550 | 14/03/2024 |
| CBP0950 | E 43 3285689 | 75870 | 13/03/2024 | CBP7610 | E 43 3290764 | 74550 | 07/03/2024 | DQQ1F57 | E 43 3288030 | 74550 | 14/03/2024 | DQR0507 | E 43 3283171 | 60503 | 12/03/2024 |
| CBY6510 | E 43 3291386 | 74550 | 09/03/2024 | CCB0049 | E 43 3284869 | 74550 | 13/03/2024 | DQR0507 | E 43 3283949 | 60503 | 13/03/2024 | DQT5J66 | E 43 3291408 | 74630 | 10/03/2024 |
| CCD2B93 | E 43 3282803 | 56732 | 12/03/2024 | CCD2F70 | E 43 3289817 | 60503 | 14/03/2024 | DQW6629 | E 43 3290331 | 60503 | 12/03/2024 | DQZ3A40 | E 43 3287250 | 74630 | 14/03/2024 |
| CCM6829 | E 43 3290479 | 60412 | 12/03/2024 | CCV8E96 | E 43 3290419 | 75870 | 12/03/2024 | DRC0C92 | E 43 3291189 | 74550 | 10/03/2024 | DRE4703 | E 43 3287255 | 74630 | 14/03/2024 |
| CDM0J35 | E 43 3284755 | 56732 | 13/03/2024 | CDR1J27 | E 43 3290508 | 74550 | 12/03/2024 | DRE4703 | E 43 3278286 | 74630 | 14/03/2024 | DRH9055 | E 43 3281433 | 56732 | 12/03/2024 |
| CEI1110 | E 43 3282263 | 74550 | 12/03/2024 | CEN8I95 | E 43 3285915 | 75870 | 13/03/2024 | DRK4393 | E 43 3291104 | 74550 | 09/03/2024 | DRN1014 | E 43 3281506 | 74630 | 12/03/2024 |
| CEN9J77 | E 43 3291204 | 74550 | 11/03/2024 | CET1292 | E 43 3287291 | 60503 | 14/03/2024 | DRN4D24 | E 43 3291389 | 74550 | 09/03/2024 | DRN6692 | E 43 3288983 | 75870 | 14/03/2024 |
| CFX4D46 | E 43 3289279 | 75870 | 14/03/2024 | CEA7591 | E 43 3291367 | 74630 | 09/03/2024 | DRQ6F49 | E 43 3285466 | 60503 | 13/03/2024 | DRS7A59 | E 43 3289982 | 74550 | 14/03/2024 |
| CFM6425 | E 43 3283980 | 74550 | 13/03/2024 | CFW5E40 | E 43 3284095 | 60503 | 13/03/2024 | DRT8E60 | E 43 3291479 | 74550 | 11/03/2024 | DRX4337 | E 43 3283392 | 74550 | 12/03/2024 |
| CGC7A05 | E 43 3284518 | 75870 | 13/03/2024 | CGF7774 | E 43 3284122 | 74630 | 13/03/2024 | DSA7643 | E 43 3291089 | 74550 | 09/03/2024 | DSB0525 | E 43 3286008 | 60503 | 13/03/2024 |
| CGF7774 | E 43 3290218 | 75870 | 12/03/2024 | CGP6706 | E 43 3283522 | 60503 | 12/03/2024 | DSE9A27 | E 43 3288025 | 74550 | 14/03/2024 | DSK4164 | E 43 3286081 | 74550 | 13/03/2024 |
| CH5E509 | E 43 3286323 | 60503 | 13/03/2024 | CHL3I02 | E 43 3288987 | 75870 | 14/03/2024 | DSK7I33 | E 43 3284843 | 60503 | 13/03/2024 | DSM5102 | E 43 3288448 | 75870 | 13/03/2024 |
| CHO2575 | E 43 3282810 | 60503 | 12/03/2024 | CHQ1062 | E 43 3282951 | 74550 | 12/03/2024 | DSM8E44 | E 43 3284770 | 74550 | 13/03/2024 | DSM9754 | E 43 3269361 | 74550 | 07/03/2024 |
| CHU5F43 | E 43 3282015 | 60503 | 12/03/2024 | CIN5967 | E 43 3291075 | 74630 | 09/03/2024 | DSP0E91 | E 43 3285142 | 75870 | 13/03/2024 | DSS3B49 | E 43 3282303 | 74550 | 12/03/2024 |
| CIS2H46 | E 43 3281575 | 60503 | 12/03/2024 | CJC4063 | E 43 3285856 | 75870 | 13/03/2024 | DSS3B49 | E 43 3288796 | 74550 | 14/03/2024 | DSS8H16 | E 43 3291202 | 74550 | 11/03/2024 |
| CJC7798 | E 43 3283484 | 74550 | 12/03/2024 | CJC7798 | E 43 3283163 | 74550 | 12/03/2024 | DSV7I52 | E 43 3291034 | 74550 | 08/03/2024 | DTC5542 | E 43 3286060 | 74550 | 13/03/2024 |
| CJM6H41 | E 43 3290627 | 74550 | 12/03/2024 | CJU4929 | E 43 3267162 | 75870 | 07/03/2024 | DTD1202 | E 43 3291432 | 74630 | 10/03/2024 | DTE8229 | E 43 3282863 | 74550 | 12/03/2024 |
| CJX2C17 | E 43 3281395 | 60503 | 12/03/2024 | CJY1F91 | E 43 3283415 | 74550 | 12/03/2024 | DTR0084 | E 43 3282143 | 60503 | 12/03/2024 | DTW5880 | E 43 3287944 | 60503 | 14/03/2024 |
| CKS2A46 | E 43 3290971 | 74550 | 07/03/2024 | CKU8D44 | E 43 3281660 | 75870 | 12/03/2024 | DTW7I10 | E 43 3283759 | 60503 | 13/03/2024 | DTY5H41 | E 43 3285529 | 60503 | 13/03/2024 |
| CKU8D44 | E 43 3284736 | 74630 | 13/03/2024 | CKY3H99 | E 43 3291353 | 74550 | 08/03/2024 | DTZ8715 | E 43 3267118 | 60503 | 06/03/2024 | DUA6A34 | E 43 3290934 | 74550 | 06/03/2024 |
| CKY8481 | E 43 3287408 | 74550 | 14/03/2024 | CLC4118 | E 43 3266705 | 74550 | 06/03/2024 | DUC8H62 | E 43 3286418 | 60503 | 13/03/2024 | DUD3A93 | E 43 3287037 | 74550 | 14/03/2024 |
| CMH2308 | E 43 3291345 | 745 | | | | | | | | | | | | | |

| | | | | | | | | | | | | | | | |
|---------|--------------|-------|------------|----------|--------------|-------|------------|---------|--------------|-------|------------|---------|--------------|-------|------------|
| EFV4661 | E 43 3281381 | 60412 | 12/03/2024 | EFW9G17 | E 43 3285497 | 74550 | 13/03/2024 | EXT8564 | E 43 3288070 | 60503 | 14/03/2024 | EXU3A36 | E 43 3289061 | 74550 | 14/03/2024 |
| EGA3373 | E 43 3291309 | 74550 | 07/03/2024 | EGC5F87 | E 43 3287878 | 56732 | 14/03/2024 | EXV1H85 | E 43 3286611 | 74550 | 13/03/2024 | EXW1G71 | E 43 3283873 | 60412 | 13/03/2024 |
| EGF1F15 | E 43 3289347 | 60503 | 14/03/2024 | EGG2I34 | E 43 3286761 | 74550 | 13/03/2024 | EXX1D61 | E 43 3285180 | 75870 | 13/03/2024 | EXX6G04 | E 43 3283357 | 74550 | 12/03/2024 |
| EGS2390 | E 43 3284172 | 74550 | 13/03/2024 | EGS6064 | E 43 3290799 | 56732 | 12/03/2024 | EYA2688 | E 43 3281438 | 60503 | 12/03/2024 | EYB5931 | E 43 3282856 | 60503 | 12/03/2024 |
| EGSE82 | E 43 3285352 | 60503 | 13/03/2024 | EGS7024 | E 43 3287263 | 74550 | 14/03/2024 | EYC3753 | E 43 3285573 | 60503 | 13/03/2024 | EYC6F26 | E 43 3284624 | 60503 | 13/03/2024 |
| EGS7024 | E 43 3290638 | 74550 | 12/03/2024 | EGS7488 | E 43 3285487 | 74550 | 13/03/2024 | EYD5856 | E 43 3286381 | 74550 | 13/03/2024 | EYD6038 | E 43 3285084 | 75870 | 13/03/2024 |
| EGV5011 | E 43 3286120 | 74550 | 13/03/2024 | EGV9C57 | E 43 3291128 | 74550 | 10/03/2024 | EYD6538 | E 43 3286380 | 75870 | 13/03/2024 | EYD6J98 | E 43 3291433 | 74630 | 10/03/2024 |
| EGX1050 | E 43 3282204 | 60503 | 12/03/2024 | EGZ5009 | E 43 3283836 | 75870 | 13/03/2024 | EYD9503 | E 43 3291126 | 74550 | 10/03/2024 | EYD9531 | E 43 3285820 | 75870 | 13/03/2024 |
| EGZ5009 | E 43 3291151 | 74630 | 10/03/2024 | EHG3E73 | E 43 3282711 | 75870 | 12/03/2024 | EYD9531 | E 43 3285727 | 75870 | 13/03/2024 | EYD9531 | E 43 3281340 | 75870 | 12/03/2024 |
| EHH7468 | E 43 3288635 | 56732 | 14/03/2024 | EHL3D95 | E 43 3287966 | 60503 | 14/03/2024 | EYE3H70 | E 43 3282163 | 60503 | 12/03/2024 | EY11F22 | E 43 3286524 | 74550 | 13/03/2024 |
| EHL3J26 | E 43 3286357 | 75870 | 13/03/2024 | EHN2418 | E 43 3288703 | 60503 | 14/03/2024 | EYI2B32 | E 43 3291328 | 74630 | 07/03/2024 | EYJ4605 | E 43 3284696 | 60503 | 13/03/2024 |
| EHP3A06 | E 43 3291115 | 74550 | 09/03/2024 | EHU6344 | E 43 3288057 | 60503 | 14/03/2024 | EYJ7459 | E 43 3290847 | 74550 | 11/03/2024 | EYK1904 | E 43 3291349 | 74550 | 08/03/2024 |
| EHW2430 | E 43 3266760 | 74550 | 06/03/2024 | EHX2A18 | E 43 3291369 | 74550 | 09/03/2024 | EYM9H47 | E 43 3291253 | 74550 | 11/03/2024 | EYN1013 | E 43 3289836 | 60503 | 14/03/2024 |
| EHX6614 | E 43 3286134 | 74550 | 13/03/2024 | EHZ2C18 | E 43 3285589 | 74630 | 13/03/2024 | EYN6853 | E 43 3289270 | 75870 | 14/03/2024 | EYO7D12 | E 43 3288958 | 75870 | 14/03/2024 |
| EID8943 | E 43 3288743 | 74550 | 14/03/2024 | EIH5884 | E 43 3291085 | 74550 | 09/03/2024 | EYY3612 | E 43 3283874 | 60412 | 13/03/2024 | EYZ1093 | E 43 3287858 | 75870 | 14/03/2024 |
| EIL5C91 | E 43 3285989 | 60503 | 13/03/2024 | EIM8406 | E 43 3284639 | 60503 | 13/03/2024 | EZB0512 | E 43 3291471 | 74550 | 11/03/2024 | EZB8E60 | E 43 3286645 | 74550 | 13/03/2024 |
| EIO0D80 | E 43 3284173 | 74550 | 13/03/2024 | EIO0D80 | E 43 3288875 | 74550 | 14/03/2024 | EZC4J19 | E 43 3288685 | 60503 | 14/03/2024 | EZE9164 | E 43 3267074 | 56732 | 06/03/2024 |
| EIO0516 | E 43 3290471 | 56732 | 12/03/2024 | EIS5A08 | E 43 3282383 | 74550 | 12/03/2024 | EZF3718 | E 43 3287866 | 75870 | 14/03/2024 | EZF6F21 | E 43 3281327 | 75870 | 12/03/2024 |
| EIV1008 | E 43 3284248 | 75870 | 13/03/2024 | EJA4853 | E 43 3291434 | 74550 | 10/03/2024 | EZF6F21 | E 43 3281187 | 75870 | 12/03/2024 | EZF6F21 | E 43 3281654 | 75870 | 12/03/2024 |
| EJA7665 | E 43 3285159 | 75870 | 13/03/2024 | EJD3820 | E 43 3288808 | 74550 | 14/03/2024 | EZF6F21 | E 43 3289132 | 75870 | 14/03/2024 | EZF6F21 | E 43 3289577 | 75870 | 14/03/2024 |
| EJ10628 | E 43 3291179 | 74550 | 10/03/2024 | EJ1A64 | E 43 3284150 | 74550 | 13/03/2024 | EZI6J75 | E 43 3286683 | 60503 | 13/03/2024 | EZL4E19 | E 43 3269325 | 75870 | 07/03/2024 |
| EJ13E61 | E 43 3290229 | 74550 | 11/03/2024 | EJK2555 | E 43 3289267 | 75870 | 14/03/2024 | EZL8D62 | E 43 3283182 | 60503 | 12/03/2024 | EZN0901 | E 43 3288684 | 56732 | 14/03/2024 |
| EJL8E57 | E 43 3285540 | 74550 | 13/03/2024 | EJL9116 | E 43 3287985 | 74550 | 14/03/2024 | EZN4H66 | E 43 3282874 | 74630 | 12/03/2024 | EZO5D63 | E 43 3287251 | 74550 | 14/03/2024 |
| EJM1E19 | E 43 3288621 | 60412 | 14/03/2024 | EJV3F73 | E 43 3291012 | 74550 | 08/03/2024 | EZP3F92 | E 43 3291419 | 74550 | 10/03/2024 | EZS7F15 | E 43 3283904 | 60503 | 13/03/2024 |
| EJX0631 | E 43 3290491 | 60503 | 12/03/2024 | EJX4H68 | E 43 3288871 | 74550 | 14/03/2024 | EZS7F15 | E 43 3284064 | 74630 | 13/03/2024 | EZT4155 | E 43 3290526 | 60503 | 12/03/2024 |
| EJX4H68 | E 43 3291025 | 74550 | 08/03/2024 | EJY3146 | E 43 3285390 | 56732 | 13/03/2024 | EZU6F14 | E 43 3283550 | 74550 | 12/03/2024 | EZY1495 | E 43 3287658 | 75870 | 14/03/2024 |
| EJZ4H24 | E 43 3291216 | 74550 | 11/03/2024 | EJZ7088 | E 43 3286599 | 74550 | 07/03/2024 | EZZ2I49 | E 43 3267282 | 74550 | 07/03/2024 | EZZ3E66 | E 43 3267090 | 74550 | 06/03/2024 |
| EKCOA21 | E 43 3288919 | 74550 | 13/03/2024 | EKF5351 | E 43 3283436 | 74550 | 12/03/2024 | FAA4C93 | E 43 3289698 | 75870 | 14/03/2024 | FAB1935 | E 43 3288911 | 56732 | 14/03/2024 |
| EKG1A86 | E 43 3283535 | 74630 | 12/03/2024 | EKH5A10 | E 43 3288882 | 74630 | 14/03/2024 | FAB5H78 | E 43 3284870 | 74550 | 13/03/2024 | FAD7540 | E 43 3286366 | 75870 | 13/03/2024 |
| EKJ3I38 | E 43 3283465 | 74550 | 12/03/2024 | EKJ3I38 | E 43 3283242 | 60503 | 12/03/2024 | FAD7540 | E 43 3283196 | 75870 | 12/03/2024 | FAD7540 | E 43 3289187 | 75870 | 14/03/2024 |
| EKK1J27 | E 43 3287886 | 60503 | 14/03/2024 | EKL3615 | E 43 3286139 | 74550 | 13/03/2024 | FAE4D08 | E 43 3288880 | 74550 | 14/03/2024 | FAE7615 | E 43 3286605 | 56732 | 13/03/2024 |
| EKM9A64 | E 43 3286138 | 74550 | 13/03/2024 | EKO4291 | E 43 3287792 | 75870 | 14/03/2024 | FAE9E20 | E 43 3282947 | 60503 | 12/03/2024 | FAG1A80 | E 43 3288756 | 60503 | 14/03/2024 |
| EKQ2055 | E 43 3281513 | 74550 | 12/03/2024 | ELA7G61 | E 43 3291056 | 74630 | 09/03/2024 | FAH5372 | E 43 3289356 | 60503 | 14/03/2024 | FAL0543 | E 43 3284689 | 56732 | 13/03/2024 |
| ELA8454 | E 43 3281879 | 75870 | 12/03/2024 | ELB5605 | E 43 3283833 | 75870 | 13/03/2024 | FAL0F15 | E 43 3289701 | 75870 | 14/03/2024 | FAM0592 | E 43 3285963 | 60503 | 13/03/2024 |
| ELB5605 | E 43 3290420 | 75870 | 12/03/2024 | ELH5858 | E 43 3289056 | 74550 | 14/03/2024 | FAM3644 | E 43 3285384 | 56732 | 13/03/2024 | FAO1C65 | E 43 3284145 | 60503 | 13/03/2024 |
| ELI5516 | E 43 3291339 | 74630 | 08/03/2024 | ELJ9E01 | E 43 3286070 | 74550 | 13/03/2024 | FAO4982 | E 43 3283887 | 60503 | 13/03/2024 | FAO4J10 | E 43 3282373 | 74550 | 12/03/2024 |
| ELK5087 | E 43 3291096 | 74550 | 09/03/2024 | ELN3G11 | E 43 3285594 | 74550 | 13/03/2024 | FAU9F48 | E 43 3286478 | 60503 | 13/03/2024 | FAV4J37 | E 43 3289303 | 60503 | 14/03/2024 |
| ELN1D06 | E 43 3290239 | 75870 | 12/03/2024 | ELP3161 | E 43 3281393 | 60503 | 12/03/2024 | FAX2H96 | E 43 3290061 | 60503 | 14/03/2024 | FAX2H96 | E 43 3291302 | 74550 | 06/03/2024 |
| ELP8498 | E 43 3289501 | 74630 | 14/03/2024 | ELV1A74 | E 43 3287254 | 74550 | 14/03/2024 | FAX4I61 | E 43 3291395 | 74630 | 09/03/2024 | FAZ6J19 | E 43 3284665 | 60503 | 13/03/2024 |
| ELV6H77 | E 43 3281816 | 57463 | 12/03/2024 | ELX3H89 | E 43 3291333 | 74550 | 07/03/2024 | FBG9D28 | E 43 3286527 | 60503 | 13/03/2024 | FBQ3733 | E 43 3291438 | 74550 | 10/03/2024 |
| ELY5H06 | E 43 3290702 | 74550 | 12/03/2024 | EMA1H41 | E 43 3284638 | 60503 | 13/03/2024 | FBQ6612 | E 43 3286901 | 74550 | 14/03/2024 | FBQ8506 | E 43 3286674 | 60503 | 13/03/2024 |
| EMA1H75 | E 43 3290220 | 75870 | 12/03/2024 | EMC4265 | E 43 3288062 | 74630 | 14/03/2024 | FCA2F03 | E 43 3282120 | 74550 | 12/03/2024 | FCB4535 | E 43 3290665 | 74550 | 12/03/2024 |
| EMD5288 | E 43 3289948 | 74550 | 14/03/2024 | EMD9679 | E 43 3284766 | 74550 | 13/03/2024 | FCB5E69 | E 43 3290777 | 74550 | 08/03/2024 | FCC3144 | E 43 3286834 | 74550 | 14/03/2024 |
| EMI7018 | E 43 3288767 | 74550 | 14/03/2024 | EMI7579 | E 43 3290633 | 74550 | 12/03/2024 | FCE9H74 | E 43 3282124 | 60503 | 12/03/2024 | FCH7F91 | E 43 3285947 | 60503 | 13/03/2024 |
| EMK5820 | E 43 3285480 | 60503 | 13/03/2024 | EMM5058 | E 43 3284086 | 74710 | 13/03/2024 | FCJ4104 | E 43 3289849 | 56732 | 14/03/2024 | FCM1F67 | E 43 3288120 | 74550 | 14/03/2024 |
| EMM9D15 | E 43 3289782 | 75870 | 14/03/2024 | EMO4D18 | E 43 3291058 | 74630 | 09/03/2024 | FCM3E11 | E 43 3289427 | 74550 | 14/03/2024 | FCM4993 | E 43 3289909 | 74630 | 14/03/2024 |
| EMP9959 | E 43 3268744 | 75870 | 07/03/2024 | EMQ6655 | E 43 3285454 | 74550 | 13/03/2024 | FCN6H16 | E 43 3283958 | 60503 | 13/03/2024 | FCN6I69 | E 43 3290588 | 74550 | 12/03/2024 |
| ENS9553 | E 43 3288607 | 60503 | 14/03/2024 | EMY0301 | E 43 3289059 | 60503 | 12/03/2024 | FCO3D64 | E 43 3285583 | 74550 | 13/03/2024 | FCQ1D29 | E 43 3281444 | 60503 | 12/03/2024 |
| ENE3A53 | E 43 3290639 | 74550 | 12/03/2024 | ENE9J07 | E 43 3281109 | 74550 | 12/03/2024 | FCU2G78 | E 43 3284599 | 60503 | 13/03/2024 | FCW2864 | E 43 3291090 | 74550 | 09/03/2024 |
| ENG5B97 | E 43 3287144 | 74550 | 14/03/2024 | ENI1A12 | E 43 3289420 | 74550 | 14/03/2024 | FCW3F46 | E 43 3287940 | 60503 | 14/03/2024 | FDC0C17 | E 43 3291308 | 74550 | 06/03/2024 |
| ENI6J38 | E 43 3288888 | 74550 | 14/03/2024 | ENK0656 | E 43 3285309 | 74550 | 13/03/2024 | FDD9863 | E 43 3285755 | 75870 | 13/03/2024 | FDE2E95 | E 43 3281622 | 74550 | 12/03/2024 |
| ENK2G18 | E 43 3288876 | 74550 | 14/03/2024 | ENK5G51 | E 43 3289794 | 75870 | 14/03/2024 | FDH8730 | E 43 3286275 | 74550 | 13/03/2024 | FDI9G65 | E 43 3288821 | 74550 | 14/03/2024 |
| ENM1G35 | E 43 3285691 | 75870 | 13/03/2024 | ENM1G35 | E 43 3286106 | 74630 | 13/03/2024 | FDK8C73 | E 43 3281516 | 74550 | 12/03/2024 | FDM2F71 | E 43 3291248 | 74550 | 11/03/2024 |
| ENU2010 | E 43 3291013 | 74550 | 08/03/2024 | ENX7H76 | E 43 3288460 | 60503 | 14/03/2024 | FDM5F30 | E 43 3290974 | 74550 | 07/03/2024 | FDQ5F54 | E 43 3282916 | 60503 | 12/03/2024 |
| EOB1623 | E 43 3288013 | 56732 | 14/03/2024 | EODX3462 | E 43 3288832 | 60503 | 14/03/2024 | FDS3H61 | E 43 3291256 | 74550 | 11/03/2024 | FDS3H61 | E 43 3290945 | 74550 | 06/03/2024 |
| EOD5J53 | E 43 3281105 | 74550 | 12/03/2024 | EOE9061 | E 43 3281400 | 56732 | 12/03/2024 | FDS9C11 | E 43 3291453 | 74550 | 10/03/2024 | FDV1F90 | E 43 3287770 | 75870 | 14/03/2024 |
| EOJ6240 | E 43 3282170 | 60503 | 12/03/2024 | EOM7J31 | E 43 3286140 | 74550 | 13/03/2024 | FDV7715 | E 43 3284864 | 74550 | 13/03/2024 | FDV7715 | E 43 3291420 | 74550 | 10/03/2024 |
| EOM9H94 | E 43 3291448 | 74550 | 10/03/2024 | EOO2F08 | E 43 3282194 | 60503 | 12/03/2024 | FDV8924 | E 43 3287889 | 60503 | 14/03/2024 | FEA2G48 | E 43 3288826 | 60503 | 14/03/2024 |
| EOQ1F | | | | | | | | | | | | | | | |

| | | | | | | | | | | | | | | | |
|---------|--------------|-------|------------|---------|--------------|-------|------------|---------|--------------|-------|------------|---------|--------------|-------|------------|
| FKL9F14 | E 43 3291068 | 74630 | 09/03/2024 | FKN3255 | E 43 3282920 | 60503 | 12/03/2024 | FXW9F92 | E 43 3284758 | 74550 | 13/03/2024 | FXX3H64 | E 43 3285585 | 74550 | 13/03/2024 |
| FKN5F79 | E 43 3283631 | 74550 | 13/03/2024 | FKO3482 | E 43 3289315 | 56732 | 14/03/2024 | FXX7C85 | E 43 3286750 | 74550 | 13/03/2024 | FXY0333 | E 43 3285593 | 74550 | 13/03/2024 |
| FKP6135 | E 43 3285894 | 75870 | 13/03/2024 | FKP6247 | E 43 3287737 | 74550 | 14/03/2024 | FYA1H63 | E 43 3288616 | 56732 | 14/03/2024 | FYB1135 | E 43 3283532 | 74550 | 12/03/2024 |
| FKP6C41 | E 43 3290315 | 74550 | 12/03/2024 | FKP7089 | E 43 3290752 | 74550 | 12/03/2024 | FYB3G55 | E 43 3291063 | 74550 | 09/03/2024 | FYC7C38 | E 43 3284761 | 74550 | 13/03/2024 |
| FKP7J77 | E 43 3287995 | 74550 | 14/03/2024 | FKR3866 | E 43 3287252 | 74550 | 14/03/2024 | FYD6619 | E 43 3286636 | 60503 | 13/03/2024 | FYE7E45 | E 43 3281508 | 74550 | 12/03/2024 |
| FKS0703 | E 43 3284875 | 74550 | 13/03/2024 | FKU2659 | E 43 3283866 | 60503 | 13/03/2024 | FYK0E55 | E 43 3283941 | 60503 | 13/03/2024 | FYL2B58 | E 43 3289254 | 75870 | 14/03/2024 |
| FKX4422 | E 43 3281232 | 75870 | 12/03/2024 | FKZ1721 | E 43 3291264 | 74550 | 12/03/2024 | FYP1383 | E 43 3285887 | 75870 | 13/03/2024 | FYP4F14 | E 43 3283998 | 74550 | 13/03/2024 |
| FLB2651 | E 43 3289115 | 75870 | 14/03/2024 | FLB2651 | E 43 3281965 | 75870 | 12/03/2024 | FYP5F56 | E 43 3285771 | 75870 | 13/03/2024 | FYQ2B54 | E 43 3282583 | 75870 | 12/03/2024 |
| FLF7G18 | E 43 3291023 | 74550 | 08/03/2024 | FLF3296 | E 43 3291191 | 74550 | 10/03/2024 | FYR0F17 | E 43 3288794 | 74550 | 14/03/2024 | FYU9D60 | E 43 3283726 | 74550 | 13/03/2024 |
| FLJ3G81 | E 43 3287108 | 60503 | 14/03/2024 | FLJ5J02 | E 43 3287682 | 75870 | 14/03/2024 | FYU9D60 | E 43 3283758 | 60503 | 13/03/2024 | FYX2E04 | E 43 3285191 | 74550 | 13/03/2024 |
| FLK3H77 | E 43 3282857 | 56732 | 12/03/2024 | FLM1897 | E 43 3282959 | 74550 | 12/03/2024 | FYX7834 | E 43 3290429 | 75870 | 12/03/2024 | FZB3J44 | E 43 3290961 | 74550 | 07/03/2024 |
| FLM9B09 | E 43 3291405 | 74550 | 09/03/2024 | FLM9B09 | E 43 3291439 | 74550 | 10/03/2024 | FZC5146 | E 43 3282175 | 60503 | 12/03/2024 | FZE4E65 | E 43 3283165 | 60503 | 12/03/2024 |
| FLN5J81 | E 43 3291238 | 74550 | 11/03/2024 | FLO3419 | E 43 3282877 | 74550 | 12/03/2024 | FZG4B77 | E 43 3284807 | 60503 | 13/03/2024 | FZG8987 | E 43 3290132 | 74630 | 14/03/2024 |
| FLS9E84 | E 43 3284192 | 75870 | 13/03/2024 | FLS9E84 | E 43 3287454 | 75870 | 14/03/2024 | FZL2B79 | E 43 3281455 | 56732 | 12/03/2024 | FZL4B53 | E 43 3291045 | 74550 | 08/03/2024 |
| FLT6A44 | E 43 3287558 | 57463 | 14/03/2024 | FLX2B25 | E 43 3284685 | 60503 | 13/03/2024 | FZJ3I76 | E 43 3282193 | 56732 | 12/03/2024 | FZM1F44 | E 43 3282934 | 74550 | 12/03/2024 |
| FLX5A99 | E 43 3289504 | 74550 | 14/03/2024 | FMD4447 | E 43 3290000 | 74550 | 14/03/2024 | FZM5D15 | E 43 3291152 | 74630 | 10/03/2024 | FZM7E81 | E 43 3282580 | 74550 | 12/03/2024 |
| FME7J85 | E 43 3281446 | 74550 | 12/03/2024 | FMF2955 | E 43 3287884 | 60503 | 14/03/2024 | FZM7E81 | E 43 3282581 | 75870 | 12/03/2024 | FZQ2159 | E 43 3282764 | 60503 | 12/03/2024 |
| FMEF526 | E 43 3285694 | 75870 | 13/03/2024 | FMJ2E96 | E 43 3284348 | 74550 | 13/03/2024 | FZQ3J88 | E 43 3282774 | 56732 | 12/03/2024 | FZS6104 | E 43 3290334 | 60503 | 12/03/2024 |
| FML5F18 | E 43 3286769 | 74550 | 13/03/2024 | FMM1E88 | E 43 3267138 | 74550 | 07/03/2024 | FZT2H26 | E 43 3287934 | 56732 | 14/03/2024 | FZT9G96 | E 43 3282363 | 74550 | 12/03/2024 |
| FMQ9380 | E 43 3289829 | 60412 | 14/03/2024 | FMT5E06 | E 43 3291322 | 74550 | 07/03/2024 | FZU4I23 | E 43 3286619 | 74550 | 13/03/2024 | FZV1I25 | E 43 3284013 | 56732 | 13/03/2024 |
| FMU4G78 | E 43 3282282 | 74550 | 12/03/2024 | FMW2C58 | E 43 3281863 | 74550 | 11/03/2024 | FZX2D63 | E 43 3287257 | 74630 | 14/03/2024 | GAB1D34 | E 43 3290839 | 74630 | 10/03/2024 |
| FMY8C37 | E 43 3291261 | 74550 | 12/03/2024 | FMY1G54 | E 43 3291231 | 74550 | 11/03/2024 | GAC9J07 | E 43 3287867 | 75870 | 14/03/2024 | GAD4051 | E 43 3281533 | 74630 | 12/03/2024 |
| FNB5G85 | E 43 3281511 | 74550 | 12/03/2024 | FNB6343 | E 43 3288615 | 60503 | 14/03/2024 | GAF8035 | E 43 3290421 | 75870 | 12/03/2024 | GAG4035 | E 43 3291477 | 74550 | 11/03/2024 |
| FNC2F04 | E 43 3291233 | 74550 | 11/03/2024 | FND7658 | E 43 3283393 | 74550 | 12/03/2024 | GAH5F44 | E 43 3286755 | 74550 | 13/03/2024 | GAK4J04 | E 43 3289490 | 74550 | 14/03/2024 |
| FNI4J03 | E 43 3286087 | 60503 | 13/03/2024 | FNJ4D54 | E 43 3290731 | 74550 | 12/03/2024 | GAK7G98 | E 43 3290769 | 74550 | 07/03/2024 | GAM3A88 | E 43 3282924 | 60503 | 12/03/2024 |
| FNK6B45 | E 43 3291114 | 74550 | 09/03/2024 | FNK6J82 | E 43 3282726 | 75870 | 12/03/2024 | GAR5C87 | E 43 3288683 | 60503 | 14/03/2024 | GAR7505 | E 43 3290631 | 74550 | 12/03/2024 |
| FNL1H12 | E 43 3289260 | 75870 | 14/03/2024 | FNL9968 | E 43 3282818 | 60503 | 12/03/2024 | GAV7920 | E 43 3282765 | 56732 | 12/03/2024 | GAV8H32 | E 43 3281666 | 75870 | 12/03/2024 |
| FNN9I86 | E 43 3291237 | 74550 | 11/03/2024 | FNP2911 | E 43 3282871 | 74630 | 12/03/2024 | GAV8H32 | E 43 3285171 | 75870 | 13/03/2024 | GAV8H32 | E 43 3285077 | 75870 | 13/03/2024 |
| FNR9I37 | E 43 3285426 | 56732 | 13/03/2024 | FNS0A28 | E 43 3282224 | 60503 | 12/03/2024 | GAV8H32 | E 43 3284519 | 75870 | 13/03/2024 | GAV8H32 | E 43 3290403 | 75870 | 12/03/2024 |
| FNU1E94 | E 43 3286321 | 60503 | 13/03/2024 | FNV2146 | E 43 3281586 | 74550 | 12/03/2024 | GAX5B95 | E 43 3291077 | 74550 | 09/03/2024 | GAY4J95 | E 43 3288035 | 74550 | 14/03/2024 |
| FNV9I20 | E 43 3288736 | 74550 | 14/03/2024 | FNW6F22 | E 43 3286313 | 74550 | 13/03/2024 | GBA9F96 | E 43 3290425 | 75870 | 12/03/2024 | GBB0F14 | E 43 3284753 | 60503 | 13/03/2024 |
| FOC3E81 | E 43 3284512 | 75870 | 13/03/2024 | FOG0C56 | E 43 3288919 | 75870 | 14/03/2024 | GBE6246 | E 43 3281630 | 74550 | 12/03/2024 | GBH9218 | E 43 3285071 | 74550 | 13/03/2024 |
| FOG8E36 | E 43 3291384 | 74630 | 09/03/2024 | FOI5G48 | E 43 3287956 | 60503 | 14/03/2024 | GBN2F61 | E 43 3282311 | 56732 | 12/03/2024 | GBN5H71 | E 43 3283754 | 60503 | 13/03/2024 |
| FOJ2B44 | E 43 3285092 | 75870 | 13/03/2024 | FOJ3D27 | E 43 3283756 | 56732 | 13/03/2024 | GBO2378 | E 43 3290463 | 60503 | 12/03/2024 | GBP1A38 | E 43 3283372 | 74550 | 12/03/2024 |
| FOM8F70 | E 43 3287902 | 56732 | 14/03/2024 | FOO3A29 | E 43 3288631 | 56732 | 14/03/2024 | GBP4450 | E 43 3291394 | 74550 | 09/03/2024 | GBP4I87 | E 43 3286137 | 74710 | 13/03/2024 |
| FOR0H56 | E 43 3291259 | 74550 | 11/03/2024 | FOS8233 | E 43 3289124 | 75870 | 14/03/2024 | GBP6554 | E 43 3290823 | 74550 | 08/03/2024 | GBS1H67 | E 43 3291441 | 74550 | 10/03/2024 |
| FOS8233 | E 43 3289557 | 75870 | 14/03/2024 | FOT0J72 | E 43 3267041 | 75870 | 06/03/2024 | GBS3036 | E 43 3291150 | 74550 | 10/03/2024 | GBS3D48 | E 43 3289294 | 60503 | 14/03/2024 |
| FOT2B87 | E 43 3290139 | 74550 | 14/03/2024 | FOT3H45 | E 43 3286607 | 74550 | 13/03/2024 | GBS3F68 | E 43 3291356 | 74630 | 08/03/2024 | GBV8H75 | E 43 3290683 | 60503 | 12/03/2024 |
| FOV0H45 | E 43 3286723 | 60503 | 13/03/2024 | FOV4E12 | E 43 3284479 | 74550 | 13/03/2024 | GBW0970 | E 43 3287060 | 60503 | 14/03/2024 | GBW0970 | E 43 3283868 | 60503 | 13/03/2024 |
| FOY1H73 | E 43 3291031 | 74710 | 08/03/2024 | FOX5626 | E 43 3289585 | 75870 | 14/03/2024 | GBX2H60 | E 43 3286361 | 75870 | 13/03/2024 | GBZ4G95 | E 43 3290391 | 75870 | 12/03/2024 |
| FOY8H45 | E 43 3285412 | 60503 | 13/03/2024 | FPC1B62 | E 43 3284697 | 56732 | 13/03/2024 | GCC6175 | E 43 3291378 | 74550 | 09/03/2024 | GCC9F21 | E 43 3267053 | 56732 | 06/03/2024 |
| FPC5E84 | E 43 3290632 | 74550 | 12/03/2024 | FPD1F53 | E 43 3285574 | 60503 | 13/03/2024 | GCE3F14 | E 43 3289558 | 75870 | 14/03/2024 | GCE3F14 | E 43 3289264 | 75870 | 14/03/2024 |
| FPD3D73 | E 43 3282958 | 74630 | 12/03/2024 | FPD3D73 | E 43 3291094 | 74550 | 09/03/2024 | GCH0J23 | E 43 3289734 | 60503 | 14/03/2024 | GCH3B36 | E 43 3284887 | 75870 | 13/03/2024 |
| FPE8F21 | E 43 3291411 | 74550 | 10/03/2024 | FPH4B18 | E 43 3288321 | 57463 | 14/03/2024 | GCH8016 | E 43 3289045 | 75870 | 14/03/2024 | GCK0949 | E 43 3288628 | 56732 | 14/03/2024 |
| FPJ2H25 | E 43 3286889 | 75870 | 14/03/2024 | FPJ9A07 | E 43 3281620 | 74550 | 12/03/2024 | GCK2E70 | E 43 3288193 | 75870 | 14/03/2024 | GCK2E70 | E 43 3281671 | 75870 | 12/03/2024 |
| FPJ8356 | E 43 3291254 | 74550 | 11/03/2024 | FPL8D07 | E 43 3287747 | 74630 | 14/03/2024 | GCR0B68 | E 43 3291388 | 74630 | 09/03/2024 | GCR3J55 | E 43 3286437 | 60503 | 13/03/2024 |
| FPN5576 | E 43 3289422 | 74550 | 14/03/2024 | FPN7B66 | E 43 3270007 | 74550 | 07/03/2024 | GCT1F07 | E 43 3286417 | 60503 | 13/03/2024 | GCT2G05 | E 43 3286332 | 74550 | 13/03/2024 |
| FPPE807 | E 43 3291451 | 74550 | 10/03/2024 | FPQ0240 | E 43 3284730 | 74550 | 13/03/2024 | GCX5111 | E 43 3281422 | 56732 | 12/03/2024 | GDA3B26 | E 43 3283819 | 75870 | 13/03/2024 |
| FPQ3B78 | E 43 3288020 | 74550 | 14/03/2024 | FPR9E36 | E 43 3281377 | 74550 | 12/03/2024 | GDC9J54 | E 43 3285483 | 74550 | 13/03/2024 | GDE3D47 | E 43 3284578 | 75870 | 13/03/2024 |
| FPV1G58 | E 43 3281593 | 75870 | 12/03/2024 | FPV3159 | E 43 3288367 | 74550 | 14/03/2024 | GDE9C46 | E 43 3285560 | 75870 | 13/03/2024 | GDF8417 | E 43 3291103 | 74630 | 09/03/2024 |
| FPV3C44 | E 43 3289399 | 74550 | 14/03/2024 | FPQ8I11 | E 43 3282247 | 74550 | 12/03/2024 | GDH4517 | E 43 3282953 | 74550 | 12/03/2024 | GDK8A35 | E 43 3286121 | 74550 | 13/03/2024 |
| FQH9A07 | E 43 3287434 | 74550 | 14/03/2024 | FQK0068 | E 43 3291400 | 74550 | 09/03/2024 | GDM5161 | E 43 3291370 | 74630 | 09/03/2024 | GDM5161 | E 43 3291366 | 74550 | 08/03/2024 |
| FQL6468 | E 43 3286888 | 75870 | 14/03/2024 | FQM1C55 | E 43 3289074 | 75870 | 14/03/2024 | GDM6F27 | E 43 3284084 | 60503 | 13/03/2024 | GO8F01 | E 43 3288006 | 74550 | 14/03/2024 |
| FQO7I99 | E 43 3283330 | 60503 | 12/03/2024 | FQP3G08 | E 43 3282399 | 74550 | 12/03/2024 | GD08G12 | E 43 3287386 | 74550 | 14/03/2024 | GDR9D01 | E 43 3283208 | 75870 | 12/03/2024 |
| FQP6487 | E 43 3288365 | 74550 | 14/03/2024 | FQQ8866 | E 43 3282375 | 74550 | 12/03/2024 | GDV2A50 | E 43 3284714 | 74550 | 13/03/2024 | GDV3I42 | E 43 3287429 | 74630 | 14/03/2024 |
| FQST375 | E 43 3291113 | 74550 | 09/03/2024 | FQT2F56 | E 43 3291430 | 74550 | 10/03/2024 | GDW1F56 | E 43 3291044 | 74550 | 08/03/2024 | GDY7G54 | E 43 3285379 | 74550 | 13/03/2024 |
| FQT3D45 | E 43 3284683 | 60503 | 13/03/2024 | FQW1A57 | E 43 3284139 | 74550 | 13/03/2024 | GDZ0E71 | E 43 3288715 | 56732 | 14/03/2024 | GEE1J72 | E 43 3284711 | 74550 | 13/03/2024 |
| FQX1F98 | E 43 3290992 | 74550 | 07/03/2024 | FQX3F61 | E 43 3288655 | 60503 | 14/03/2024 | GEH2E97 | E 43 3284771 | 74550 | 13/03/2024 | GEI9784 | E 43 3282185 | 56732 | 12/03/2024 |

| | | | | | | | | | | | | | | | |
|---------|--------------|-------|------------|---------|--------------|-------|------------|---------|--------------|-------|------------|---------|--------------|-------|------------|
| GJW8170 | E 43 3290281 | 75870 | 12/03/2024 | GJW9G03 | E 43 3267086 | 74630 | 06/03/2024 | QMQ2H63 | E 43 3291111 | 74550 | 09/03/2024 | QMS8I96 | E 43 3291423 | 74550 | 10/03/2024 |
| GJX8G73 | E 43 3285544 | 74550 | 13/03/2024 | GJX8G73 | E 43 3288963 | 75870 | 14/03/2024 | QMT6457 | E 43 3285199 | 60503 | 13/03/2024 | QNJ6G43 | E 43 3286436 | 56732 | 13/03/2024 |
| GJY7I25 | E 43 3282278 | 74550 | 12/03/2024 | GKA7F92 | E 43 3290423 | 75870 | 12/03/2024 | QNN6C65 | E 43 3285909 | 75870 | 13/03/2024 | QNO2J20 | E 43 3288663 | 56732 | 14/03/2024 |
| GKC0B91 | E 43 3290428 | 75870 | 12/03/2024 | GKC0J62 | E 43 3291017 | 74550 | 08/03/2024 | QNS6H76 | E 43 3290058 | 60503 | 14/03/2024 | QNU7797 | E 43 3287854 | 75870 | 14/03/2024 |
| GKD1E18 | E 43 3290501 | 74550 | 12/03/2024 | GKF1A92 | E 43 3282530 | 75870 | 12/03/2024 | QOE8D90 | E 43 3281664 | 75870 | 12/03/2024 | QOK1D96 | E 43 3290309 | 75870 | 12/03/2024 |
| GKF5E04 | E 43 3291481 | 74550 | 11/03/2024 | GKF9I04 | E 43 3290330 | 60503 | 12/03/2024 | QOK5A71 | E 43 3288774 | 74550 | 14/03/2024 | QOM2134 | E 43 3287201 | 74550 | 14/03/2024 |
| GKG1J92 | E 43 3281440 | 74550 | 12/03/2024 | GKH7G65 | E 43 3291055 | 74630 | 09/03/2024 | QOO7591 | E 43 3286809 | 56732 | 13/03/2024 | QOQ2C76 | E 43 3284255 | 75870 | 13/03/2024 |
| GKH8J54 | E 43 3282724 | 75870 | 12/03/2024 | GKI6D74 | E 43 3282862 | 74630 | 12/03/2024 | QOS1373 | E 43 3284101 | 56732 | 13/03/2024 | QOU0A84 | E 43 3285449 | 74630 | 13/03/2024 |
| GKI8041 | E 43 3291057 | 74630 | 09/03/2024 | GLC0876 | E 43 3281853 | 74630 | 12/03/2024 | QOX3D33 | E 43 3291244 | 74550 | 11/03/2024 | QOZ5625 | E 43 3290503 | 56732 | 12/03/2024 |
| GNK6H51 | E 43 3286722 | 74550 | 13/03/2024 | GSW5A60 | E 43 3284737 | 74630 | 13/03/2024 | QPC3A19 | E 43 3289765 | 75870 | 14/03/2024 | QPD8A44 | E 43 3291374 | 74550 | 09/03/2024 |
| GTS5173 | E 43 3282497 | 75870 | 12/03/2024 | GTU5020 | E 43 3281373 | 56732 | 12/03/2024 | QPF3D03 | E 43 3281148 | 75870 | 12/03/2024 | QPI4A29 | E 43 3287433 | 74710 | 14/03/2024 |
| GXD1A20 | E 43 3281631 | 74550 | 12/03/2024 | GZE3F98 | E 43 3289057 | 74550 | 14/03/2024 | QPJ0F55 | E 43 3287385 | 74550 | 14/03/2024 | QPM1119 | E 43 3282326 | 60503 | 12/03/2024 |
| GZN8126 | E 43 3290512 | 74550 | 12/03/2024 | GZU0600 | E 43 3283212 | 75870 | 12/03/2024 | QPN9A17 | E 43 3289248 | 75870 | 14/03/2024 | QPO4C07 | E 43 3291234 | 74550 | 11/03/2024 |
| HAO9906 | E 43 3288775 | 74630 | 14/03/2024 | HAR3071 | E 43 3291385 | 74550 | 09/03/2024 | QPP0A79 | E 43 3287269 | 74550 | 14/03/2024 | QPY3J24 | E 43 3288883 | 74550 | 14/03/2024 |
| HDI2H48 | E 43 3288702 | 60503 | 14/03/2024 | HDS8753 | E 43 3289999 | 74550 | 14/03/2024 | QQB3423 | E 43 3253318 | 60503 | 02/03/2024 | QQC4F51 | E 43 3288855 | 74550 | 14/03/2024 |
| HEW1D41 | E 43 3282393 | 74630 | 12/03/2024 | HFI5992 | E 43 3288709 | 60503 | 14/03/2024 | QQI7D57 | E 43 3289819 | 56732 | 14/03/2024 | QQK9J02 | E 43 3285407 | 56732 | 13/03/2024 |
| HFJ0G23 | E 43 3267117 | 60503 | 06/03/2024 | HJ9217 | E 43 3287246 | 74550 | 14/03/2024 | QQN4H09 | E 43 3286770 | 74550 | 13/03/2024 | QQX2G29 | E 43 3291020 | 74550 | 08/03/2024 |
| HIP1664 | E 43 3286610 | 74550 | 13/03/2024 | HIU8504 | E 43 3282284 | 74550 | 12/03/2024 | QRB6J89 | E 43 3284034 | 74550 | 13/03/2024 | QRS1F35 | E 43 3282853 | 74550 | 12/03/2024 |
| HJC3J77 | E 43 3282391 | 74550 | 12/03/2024 | HKU7460 | E 43 3287103 | 60503 | 14/03/2024 | QSG7485 | E 43 3286102 | 60503 | 13/03/2024 | QSG8A65 | E 43 3288966 | 75870 | 14/03/2024 |
| HLE8C12 | E 43 3270009 | 56732 | 07/03/2024 | HLH9933 | E 43 3282332 | 60503 | 12/03/2024 | QUA0D63 | E 43 3286900 | 74630 | 14/03/2024 | QUC9B03 | E 43 3285967 | 56732 | 13/03/2024 |
| HLP7B90 | E 43 3282390 | 74550 | 12/03/2024 | HLQ7060 | E 43 3288316 | 57463 | 14/03/2024 | QUK6H89 | E 43 3290142 | 74550 | 14/03/2024 | QUN8E94 | E 43 3291076 | 74550 | 09/03/2024 |
| HLT1619 | E 43 3284024 | 74550 | 13/03/2024 | HMC8E41 | E 43 3283285 | 60503 | 12/03/2024 | QUQ1G84 | E 43 3283257 | 56732 | 12/03/2024 | QUQ3J25 | E 43 3291427 | 74550 | 10/03/2024 |
| HNH0G17 | E 43 3282156 | 60503 | 12/03/2024 | HNH2D20 | E 43 3289161 | 60503 | 14/03/2024 | QUV0B78 | E 43 3288101 | 74550 | 14/03/2024 | QUW7B03 | E 43 3286424 | 60503 | 13/03/2024 |
| HNT4B60 | E 43 3289022 | 75870 | 14/03/2024 | HNT4B60 | E 43 3282482 | 75870 | 12/03/2024 | QUV5E16 | E 43 3282638 | 74550 | 12/03/2024 | QWY2G63 | E 43 3289271 | 75870 | 14/03/2024 |
| HNT4B60 | E 43 3285661 | 75870 | 13/03/2024 | HOG9064 | E 43 3285596 | 74550 | 13/03/2024 | QWZ9J83 | E 43 3287053 | 56732 | 14/03/2024 | QXA4B20 | E 43 3287430 | 74550 | 14/03/2024 |
| HOH5087 | E 43 3281356 | 74550 | 12/03/2024 | HTG2271 | E 43 3291461 | 74550 | 11/03/2024 | QXA5G52 | E 43 3284634 | 56732 | 13/03/2024 | QXE0D32 | E 43 3286839 | 75870 | 14/03/2024 |
| IEF0369 | E 43 3290605 | 74630 | 12/03/2024 | IEF0369 | E 43 3290470 | 60503 | 12/03/2024 | QXG0F97 | E 43 3283731 | 74550 | 13/03/2024 | QXG1119 | E 43 3286430 | 56732 | 13/03/2024 |
| IJO2J57 | E 43 3283291 | 56732 | 12/03/2024 | IND1F17 | E 43 3286701 | 74550 | 13/03/2024 | QXJ7C07 | E 43 3286518 | 60503 | 13/03/2024 | QXJ7G22 | E 43 3287098 | 60503 | 14/03/2024 |
| IND1F17 | E 43 3286543 | 74630 | 13/03/2024 | IND1F17 | E 43 3289587 | 75870 | 14/03/2024 | QXO0D61 | E 43 3288108 | 56732 | 14/03/2024 | QXR1J97 | E 43 3283672 | 75870 | 13/03/2024 |
| IRL5326 | E 43 3285918 | 75870 | 13/03/2024 | IRL5326 | E 43 3282737 | 75870 | 12/03/2024 | QXR1J97 | E 43 3283795 | 75870 | 13/03/2024 | QXR1J97 | E 43 3282096 | 75870 | 12/03/2024 |
| IRP0570 | E 43 3286015 | 60503 | 13/03/2024 | IUU6A61 | E 43 3286104 | 60503 | 13/03/2024 | QXR1J97 | E 43 3281939 | 75870 | 12/03/2024 | QXS5G47 | E 43 3282926 | 74550 | 12/03/2024 |
| IVN5814 | E 43 3283384 | 74550 | 12/03/2024 | IUV4069 | E 43 3287953 | 60503 | 14/03/2024 | QXX1H86 | E 43 3286470 | 60503 | 13/03/2024 | RAH7F90 | E 43 3283106 | 57463 | 12/03/2024 |
| IYH6422 | E 43 3287943 | 60503 | 14/03/2024 | JAG9G44 | E 43 3285037 | 57463 | 13/03/2024 | RDT5H46 | E 43 3288304 | 57463 | 14/03/2024 | REV1E21 | E 43 3289862 | 74550 | 14/03/2024 |
| JAK0H77 | E 43 3289037 | 75870 | 14/03/2024 | JA07F22 | E 43 3290780 | 74550 | 09/03/2024 | REW2J72 | E 43 3284582 | 74550 | 13/03/2024 | RFF1F42 | E 43 3288795 | 74550 | 14/03/2024 |
| JBL8G86 | E 43 3281457 | 74550 | 12/03/2024 | JGA9376 | E 43 3280543 | 60503 | 12/03/2024 | RFK2C21 | E 43 3291424 | 74550 | 10/03/2024 | RFN3J58 | E 43 3283347 | 74550 | 12/03/2024 |
| JGT2J48 | E 43 3287375 | 60503 | 14/03/2024 | JHA4657 | E 43 3283507 | 74550 | 12/03/2024 | RFP1E93 | E 43 3291459 | 74550 | 11/03/2024 | RFQ0A45 | E 43 3290335 | 60503 | 12/03/2024 |
| JHH6H47 | E 43 3287930 | 74550 | 14/03/2024 | JIQ7577 | E 43 3289500 | 74550 | 14/03/2024 | RFS7C40 | E 43 3288027 | 74630 | 14/03/2024 | RFT6C27 | E 43 3286763 | 74550 | 13/03/2024 |
| JKN0D30 | E 43 3288658 | 60503 | 14/03/2024 | JKN7E94 | E 43 3286288 | 75870 | 13/03/2024 | RFU9H18 | E 43 3291368 | 74550 | 09/03/2024 | RFV3J82 | E 43 3291348 | 74630 | 08/03/2024 |
| JLI9D14 | E 43 3289246 | 75870 | 14/03/2024 | JLI9D14 | E 43 3289600 | 57463 | 14/03/2024 | RFW1181 | E 43 3284026 | 74550 | 13/03/2024 | RGB3H56 | E 43 3287853 | 75870 | 14/03/2024 |
| JNL0C87 | E 43 3289772 | 75870 | 14/03/2024 | JOB2J89 | E 43 3281380 | 60412 | 12/03/2024 | RGD3E32 | E 43 3286293 | 75870 | 13/03/2024 | RHD5B41 | E 43 3289030 | 75870 | 14/03/2024 |
| JQV1769 | E 43 3286745 | 74550 | 14/03/2024 | JQV4B43 | E 43 3283263 | 60503 | 12/03/2024 | RHE5A05 | E 43 3287205 | 60503 | 14/03/2024 | RHI4I94 | E 43 3281101 | 74550 | 12/03/2024 |
| JSJ8G14 | E 43 3287249 | 74550 | 14/03/2024 | JT20H40 | E 43 3289432 | 74550 | 14/03/2024 | RHK9A40 | E 43 3287121 | 60503 | 14/03/2024 | RHM3A71 | E 43 3287021 | 74550 | 14/03/2024 |
| KCA5653 | E 43 3284995 | 57463 | 13/03/2024 | KGS5732 | E 43 3286116 | 74550 | 13/03/2024 | RHP9C11 | E 43 3282512 | 75870 | 12/03/2024 | RKO5B82 | E 43 3283918 | 60503 | 13/03/2024 |
| KGU8F41 | E 43 3283390 | 74630 | 12/03/2024 | KHV4F60 | E 43 3282394 | 74550 | 12/03/2024 | RME7D46 | E 43 3287436 | 74550 | 14/03/2024 | RME9F02 | E 43 3282911 | 60503 | 12/03/2024 |
| KIP8529 | E 43 3286591 | 74550 | 07/03/2024 | KLBO122 | E 43 3286055 | 74550 | 13/03/2024 | RMQ4I66 | E 43 3281431 | 60503 | 12/03/2024 | RMR8G26 | E 43 3282729 | 75870 | 12/03/2024 |
| KLE5076 | E 43 3291203 | 74550 | 11/03/2024 | KMN8036 | E 43 3290473 | 74550 | 12/03/2024 | RMR8G26 | E 43 3289268 | 75870 | 14/03/2024 | RMR8G26 | E 43 3289220 | 75870 | 14/03/2024 |
| KOR7A80 | E 43 3268773 | 74630 | 07/03/2024 | KOR7A80 | E 43 3268774 | 60503 | 07/03/2024 | RMU2G09 | E 43 3284149 | 74550 | 13/03/2024 | RNA2A44 | E 43 3282498 | 75870 | 12/03/2024 |
| KPH5B28 | E 43 3287633 | 57463 | 14/03/2024 | KPR8E57 | E 43 3290797 | 60503 | 12/03/2024 | RNC3H89 | E 43 3282727 | 75870 | 12/03/2024 | RNC3H94 | E 43 3287349 | 56732 | 14/03/2024 |
| KRR0J72 | E 43 3284811 | 60503 | 13/03/2024 | KRY7H52 | E 43 3290146 | 74550 | 14/03/2024 | RNF9J66 | E 43 3285065 | 74550 | 13/03/2024 | RNI2F89 | E 43 3283554 | 74550 | 12/03/2024 |
| KUU9E92 | E 43 3291458 | 74550 | 11/03/2024 | KUX5423 | E 43 3286502 | 74550 | 13/03/2024 | RNI8I71 | E 43 3285890 | 75870 | 13/03/2024 | RNM9I27 | E 43 3284623 | 60503 | 13/03/2024 |
| KWC4J59 | E 43 3286346 | 74550 | 13/03/2024 | KWG5840 | E 43 3291047 | 74550 | 09/03/2024 | RNN1J59 | E 43 3291314 | 74550 | 07/03/2024 | RNO3C95 | E 43 3284842 | 60503 | 13/03/2024 |
| KXH2018 | E 43 3284041 | 74550 | 13/03/2024 | KXK4H94 | E 43 3281104 | 74550 | 12/03/2024 | RNU4G64 | E 43 3291440 | 74630 | 10/03/2024 | RNZ3B51 | E 43 3267071 | 60503 | 06/03/2024 |
| KXS4455 | E 43 3288136 | 74710 | 14/03/2024 | KXV8A33 | E 43 3282377 | 56732 | 12/03/2024 | RPX2A44 | E 43 3289290 | 60503 | 14/03/2024 | RTC0C64 | E 43 3289818 | 60503 | 14/03/2024 |
| KYI9175 | E 43 3289834 | 60503 | 14/03/2024 | KZB3368 | E 43 3284050 | 74550 | 13/03/2024 | RTD0C80 | E 43 3291456 | 74550 | 11/03/2024 | RTL5C31 | E 43 3266747 | 74550 | 06/03/2024 |
| KZG8D69 | E 43 3281386 | 60503 | 12/03/2024 | KZL5J75 | E 43 3288331 | 57463 | 14/03/2024 | RTR8B14 | E 43 3287085 | 74550 | 14/03/2024 | RTT0A73 | E 43 3291340 | 74550 | 08/03/2024 |
| LCO1B95 | E 43 3290693 | 74550 | 12/03/2024 | LLG3C76 | E 43 3285940 | 56732 | 13/03/2024 | RTX1A86 | E 43 3282376 | 74550 | 12/03/2024 | RTX9E88 | E 43 3283959 | 60503 | 13/03/2024 |
| LMG2D47 | E 43 3291429 | 74550 | 10/03/2024 | LMK3755 | E 43 3286429 | 60503 | 13/03/2024 | RUB9J44 | E 43 3289193 | 75870 | 14/03/2024 | RUH1A94 | E 43 3289473 | 74550 | 14/03/2024 |
| LNH2901 | E 43 3282245 | 74550 | 12/03/2024 | LOO3351 | E 43 3287381 | 74550 | 14/03/2024 | RUK6A80 | E 43 3290989 | 74550 | 07/03/2024 | RUK6F83 | E 43 3287528 | 57463 | 14/03/2024 |
| LPC5I31 | | | | | | | | | | | | | | | |

ÓRGÃO AUTUADOR: 264770

EDITAL DE NOTIFICAÇÃO DE AUTUAÇÃO PELO COMETIMENTO DE INFRAÇÃO DE TRÂNSITO

O Secretário de Transportes e Mobilidade Urbana, considerando o disposto nos artigos 24, 281, 282 e seus respectivos incisos da Lei Federal nº 9503/97 - Código de Trânsito Brasileiro - CTB, torna público, de acordo com a Resolução CONTRAN 619/2016 a relação de AUTOS DE INFRAÇÃO DE TRÂNSITO (AIT) validados e processados no lote número: NTW647702063 do dia 21/03/2024.

A partir da data desta publicação, o proprietário pode INDICAR O CONDUTOR INFRATOR E APRESENTAR A DEFESA DE AUTUAÇÃO até dia 25/04/2024.

DOCUMENTAÇÃO NECESSÁRIA PARA INDICAÇÃO DE CONDUTOR INFRATOR (Entrega pessoalmente ou via Correios):

-Formulário de Identificação do Condutor Infrator preenchido (Disponível para retirada no FACIL STMU).
 Caso não esteja corretamente relacionada a infração ocorrida, apresente DEFESA DA AUTUAÇÃO, de acordo com a legislação vigente.

DOCUMENTAÇÃO NECESSÁRIA PARA DEFESA DE AUTUAÇÃO (Entrega pessoalmente ou via Correios):

- Cópia da Notificação de autuação (Disponível para retirada no FACIL STMU);
- Cópia do documento do veículo;
- Cópia da CNH ou Permissão para Dirigir;
- Documento de identificação do proprietário;
- Documentos que comprovem a argumentação da defesa de autuação.

ENDEREÇO PARA ENVIO DA INDICAÇÃO DE CONDUTOR OU PARA PROTOCOLO DE DEFESA DE AUTUAÇÃO:

FACIL STMU - ALAMEDA DOS LÍRIOS, 303 - P.Q. CECAP (Terminal Rodoviário) - CEP 07190-012

| Placa | Auto de Infração | Código Infração | Data Infração | Placa | Auto de Infração | Código Infração | Data Infração |
|---------|------------------|-----------------|---------------|---------|------------------|-----------------|---------------|
| AAA2135 | E 43 3291708 | 75870 | 15/03/2024 | ABL3C50 | P 43 335476 | 54521 | 02/03/2024 |
| ADA6994 | P 43 391449 | 57463 | 04/03/2024 | ADW3099 | E 43 3270753 | 74550 | 08/03/2024 |
| AFH7H71 | P 43 380565 | 51851 | 02/03/2024 | AHU2D99 | P 43 330382 | 55500 | 05/03/2024 |
| AIQ0104 | P 43 365433 | 67261 | 03/03/2024 | AIQ0104 | P 43 365434 | 50450 | 03/03/2024 |
| AJE3J35 | E 43 3293089 | 57463 | 15/03/2024 | AKX9797 | P 43 313609 | 55500 | 05/03/2024 |
| ALE1815 | P 43 255640 | 51851 | 01/03/2024 | ALU1H08 | E 43 3293131 | 57463 | 15/03/2024 |
| ALW0557 | P 43 041231 | 51851 | 04/03/2024 | AMW4124 | E 43 3273359 | 74550 | 08/03/2024 |
| AMW4124 | E 43 3269591 | 74550 | 07/03/2024 | ANN1A88 | E 43 3272657 | 75870 | 08/03/2024 |
| ANO9172 | P 43 341010 | 75870 | 03/03/2024 | ANQ7H55 | C 00 1227742 | 54521 | 13/03/2024 |
| AOH7C20 | E 43 3267474 | 74550 | 07/03/2024 | AOH9774 | E 43 3293839 | 75870 | 15/03/2024 |
| AOP4475 | P 43 320161 | 57463 | 04/03/2024 | APW6F67 | P 43 376628 | 51851 | 01/03/2024 |
| AQC4050 | E 43 3292901 | 74550 | 15/03/2024 | AQP0H17 | P 43 351516 | 55250 | 04/03/2024 |
| ARJ4925 | E 43 3272785 | 74550 | 08/03/2024 | ARK5874 | P 43 351508 | 50450 | 04/03/2024 |
| ARK5874 | P 43 351509 | 65992 | 04/03/2024 | ASU6E15 | E 43 3270892 | 74550 | 08/03/2024 |
| AUG0J55 | P 43 314451 | 55500 | 04/03/2024 | AUQ9390 | P 43 376637 | 55500 | 04/03/2024 |
| AUS3390 | P 43 354333 | 51851 | 01/03/2024 | AVH7D49 | E 43 3291796 | 75870 | 15/03/2024 |
| AXM4C89 | P 43 367482 | 55500 | 03/03/2024 | AYD4G65 | P 43 365401 | 55500 | 01/03/2024 |
| AYD4G65 | P 43 365402 | 72930 | 01/03/2024 | AYJ1103 | E 43 3268926 | 56732 | 07/03/2024 |
| AYOTJ47 | E 43 3292044 | 74550 | 14/03/2024 | AZE0G49 | E 43 3269672 | 74550 | 07/03/2024 |
| AZJ3673 | P 43 365415 | 65992 | 03/03/2024 | AZZ9214 | P 43 358631 | 55500 | 02/03/2024 |
| BAC8756 | P 43 278235 | 55412 | 04/03/2024 | BAH9107 | E 43 3290943 | 74550 | 06/03/2024 |
| BAL1B46 | P 43 293643 | 55920 | 04/03/2024 | BAP5078 | P 43 355477 | 55680 | 04/03/2024 |
| BAP5081 | P 43 355478 | 55680 | 04/03/2024 | BAR9357 | E 43 3294214 | 74550 | 15/03/2024 |
| BB15G66 | P 43 396354 | 55500 | 04/03/2024 | BB16G02 | P 43 396377 | 56222 | 04/03/2024 |
| BBL0161 | E 43 3293854 | 60503 | 15/03/2024 | BCX2B91 | P 43 341022 | 55500 | 03/03/2024 |
| BD11D15 | E 43 3291915 | 56732 | 15/03/2024 | BDS9117 | P 43 335462 | 55500 | 02/03/2024 |
| BEC8173 | E 43 3293443 | 56732 | 15/03/2024 | BEL3253 | E 43 3293838 | 75870 | 15/03/2024 |
| BEQ7H47 | P 43 379411 | 72340 | 01/03/2024 | BEV8H33 | E 43 3293974 | 74550 | 15/03/2024 |
| BGR5585 | P 43 278244 | 55412 | 05/03/2024 | BHP5G27 | E 43 3271546 | 74630 | 08/03/2024 |
| BHP5G87 | P 43 278222 | 66532 | 01/03/2024 | BHS8B27 | E 43 3291923 | 60503 | 15/03/2024 |
| BIG8134 | P 43 361450 | 51851 | 02/03/2024 | BJA6948 | P 43 397689 | 51851 | 04/03/2024 |
| BJA6948 | P 43 397690 | 51930 | 04/03/2024 | BJM7J11 | P 43 335466 | 55680 | 02/03/2024 |
| BKH1131 | P 43 320169 | 55500 | 04/03/2024 | BKU3H09 | E 43 3273266 | 60503 | 08/03/2024 |
| BKU6E22 | P 43 026147 | 55920 | 03/03/2024 | BKU7A53 | P 43 373325 | 58196 | 01/03/2024 |
| BLS4649 | C 00 1102663 | 54790 | 14/03/2024 | BLS4694 | C 00 1102662 | 53800 | 14/03/2024 |
| BMO4245 | E 43 3273129 | 75870 | 08/03/2024 | BMW4482 | P 43 375541 | 65992 | 04/03/2024 |
| BMW4482 | P 43 396354 | 50100 | 04/03/2024 | BMW9F76 | E 43 3293687 | 74550 | 15/03/2024 |
| BNM0330 | C 00 1167756 | 54010 | 09/03/2024 | BNU6D76 | P 43 397687 | 51851 | 04/03/2024 |
| BOW1138 | E 43 3271413 | 60503 | 08/03/2024 | BPJ4954 | P 43 360511 | 55412 | 04/03/2024 |
| BPK6119 | E 43 3290967 | 74550 | 07/03/2024 | BPT3150 | E 43 3292761 | 74550 | 15/03/2024 |
| BQQ7583 | P 43 314445 | 76332 | 04/03/2024 | BQU4B06 | P 43 291148 | 76331 | 03/03/2024 |
| BQU6F65 | P 43 358639 | 55500 | 02/03/2024 | BRY2H35 | P 43 126750 | 61220 | 02/03/2024 |
| BQU9959 | E 43 3292897 | 74550 | 15/03/2024 | BSY7F03 | P 43 075512 | 55500 | 04/03/2024 |
| BSZ2B73 | P 43 341033 | 55920 | 03/03/2024 | BTB0480 | E 43 3272734 | 60503 | 08/03/2024 |
| BTZ0002 | P 43 373312 | 55500 | 01/03/2024 | BTZ4C71 | P 43 341027 | 55500 | 03/03/2024 |
| BTZ4H06 | E 43 3270826 | 74630 | 08/03/2024 | BUA6B11 | E 43 3291913 | 60503 | 15/03/2024 |
| BUP5163 | P 43 355480 | 55680 | 04/03/2024 | BUP5187 | P 43 355476 | 55680 | 04/03/2024 |
| BVA4104 | E 43 3293269 | 56732 | 15/03/2024 | BVG5E38 | E 43 3294207 | 74550 | 15/03/2024 |
| BVT8263 | P 43 041229 | 54521 | 03/03/2024 | BWD9E60 | E 43 3268337 | 74550 | 07/03/2024 |
| BWO0139 | P 43 391441 | 57463 | 04/03/2024 | BWO6F51 | E 43 3293804 | 75870 | 15/03/2024 |
| BWQ7G33 | E 43 3267868 | 57463 | 07/03/2024 | BWV4C79 | P 43 293619 | 55500 | 03/03/2024 |
| BXF1G61 | C 00 1200990 | 75870 | 08/03/2024 | BXH9373 | E 43 3273211 | 60503 | 08/03/2024 |
| BXZ0E79 | E 43 3271407 | 60503 | 08/03/2024 | BYG5C78 | E 43 3291010 | 74550 | 08/03/2024 |
| BYN6330 | P 43 365426 | 67261 | 03/03/2024 | BYP9H95 | P 43 313610 | 55500 | 05/03/2024 |
| BYS1166 | E 43 3268358 | 74550 | 07/03/2024 | BYU7827 | E 43 3269691 | 74550 | 07/03/2024 |
| BZA2H27 | P 43 373320 | 55250 | 01/03/2024 | BZA5B26 | E 43 3294216 | 74550 | 15/03/2024 |
| BZF1A71 | P 43 351507 | 53800 | 04/03/2024 | BZG1C76 | E 43 3293140 | 74550 | 15/03/2024 |
| BZK8C17 | P 43 361458 | 55500 | 03/03/2024 | BZK8C17 | P 43 361459 | 60501 | 03/03/2024 |
| BZM1541 | E 43 3269515 | 60503 | 07/03/2024 | BZU5643 | E 43 3292010 | 74550 | 15/03/2024 |
| BZU6379 | E 43 3267594 | 74550 | 07/03/2024 | BZX6379 | E 43 3270750 | 74550 | 08/03/2024 |
| CAL7638 | E 43 3292729 | 60503 | 15/03/2024 | CBD8J09 | P 43 360497 | 75870 | 04/03/2024 |
| CBS8C91 | E 43 3293433 | 60503 | 15/03/2024 | CBW0H82 | P 43 335474 | 58350 | 02/03/2024 |
| CBW0H82 | P 43 335457 | 55500 | 02/03/2024 | CCH6939 | P 43 351510 | 65992 | 04/03/2024 |
| CCN7842 | E 43 3291904 | 60503 | 15/03/2024 | CCP0189 | P 43 396345 | 65992 | 04/03/2024 |
| CCQ1D60 | E 43 3294078 | 74550 | 15/03/2024 | CCU0J56 | E 43 3270212 | 74550 | 07/03/2024 |
| CDL9D05 | P 43 391446 | 57463 | 04/03/2024 | CDQ8C35 | E 43 3268904 | 60503 | 07/03/2024 |
| CFB7585 | E 43 3291537 | 75870 | 12/03/2024 | CFG1J18 | P 43 278221 | 51851 | 01/03/2024 |
| CFG9968 | E 43 3291755 | 60503 | 15/03/2024 | CF09F06 | P 43 330381 | 55500 | 05/03/2024 |
| CFR1574 | E 43 3292585 | 75870 | 15/03/2024 | CFR9H46 | E 43 3293718 | 74550 | 15/03/2024 |
| CFY8E63 | P 43 365413 | 67261 | 03/03/2024 | CGF7774 | E 43 3292409 | 75870 | 15/03/2024 |
| CGF7798 | E 43 3291825 | 74550 | 15/03/2024 | CGK5360 | E 43 3271574 | 74630 | 08/03/2024 |
| CGO7178 | P 43 360496 | 75870 | 04/03/2024 | CHT8D04 | P 43 380578 | 56222 | 04/03/2024 |
| CHU5F43 | P 43 346394 | 51851 | 02/03/2024 | CIA8637 | C 00 1229592 | 51851 | 11/03/2024 |
| CIL7455 | E 43 3272561 | 60503 | 08/03/2024 | CIO3050 | E 43 3267423 | 60503 | 07/03/2024 |
| CIR1G03 | E 43 3292918 | 74550 | 15/03/2024 | CJA1330 | C 00 1227390 | 54521 | 13/03/2024 |
| CJB5460 | C 00 1228828 | 54521 | 11/03/2024 | CJT8H19 | P 43 397652 | 51851 | 01/03/2024 |
| CJU9B73 | C 00 1226906 | 54870 | 08/03/2024 | CKW9208 | E 43 3270338 | 75870 | 08/03/2024 |
| CKY8481 | E 43 3292246 | 74550 | 15/03/2024 | CLC4118 | E 43 3273138 | 75870 | 08/03/2024 |
| CLG2073 | E 43 3272254 | 60503 | 08/03/2024 | CLJ6195 | E 43 3271051 | 57463 | 08/03/2024 |
| CLM1F14 | P 43 376641 | 51851 | 04/03/2024 | CLQ4857 | E 43 3292201 | 60503 | 15/03/2024 |
| CLR3271 | E 43 3272228 | 74550 | 08/03/2024 | CLT7C52 | P 43 376642 | 65992 | 04/03/2024 |
| CLM4G15 | E 43 3269003 | 60503 | 07/03/2024 | CLM4G15 | E 43 3290812 | 74550 | 06/03/2024 |
| CLM4G15 | E 43 3268276 | 74550 | 07/03/2024 | CMP7425 | E 43 3291974 | 60503 | 15/03/2024 |
| CMR5896 | E 43 3293850 | 74550 | 15/03/2024 | CMU3347 | P 43 397686 | 51851 | 02/03/2024 |
| CMW2883 | E 43 3293689 | 74630 | 15/03/2024 | CMY1162 | P 43 373313 | 55500 | 01/03/2024 |
| CNY4677 | E 43 3292838 | 60503 | 15/03/2024 | CNM5C41 | P 43 330378 | 55500 | 05/03/2024 |
| CNS2528 | P 43 320150 | 54521 | 02/03/2024 | COO0261 | E 43 3273279 | 60503 | 08/03/2024 |
| COQ1C55 | E 43 3292706 | 60503 | 15/03/2024 | COR0373 | C 00 1228833 | 55500 | 13/03/2024 |
| CPD4589 | P 43 395319 | 60175 | 02/03/2024 | CPM6161 | P 43 375546 | 65992 | 04/03/2024 |
| CPN0G10 | P 43 320162 | 57463 | 04/03/2024 | CPQ8B06 | P 43 291131 | 55500 | 02/03/2024 |
| CPR0365 | E 43 3268357 | 56732 | 07/03/2024 | CPR8424 | P 43 314462 | 57463 | 05/03/2024 |
| CPS5538 | E 43 3269589 | 74550 | 07/03/2024 | CPW2803 | P 43 375552 | 65992 | 04/03/2024 |
| CQD8643 | P 43 390347 | 54522 | 04/03/2024 | CQQ1E19 | P 43 373339 | 55413 | 04/03/2024 |
| CQR5C59 | P 43 354339 | 57380 | 02/03/2024 | CQS4A14 | P 43 293614 | 76331 | 01/03/2024 |
| CRD1J31 | P 43 360492 | 75870 | 04/03/2024 | CRF8G73 | C 00 1201000 | 75870 | 12/03/2024 |
| CRI4437 | E 43 3267653 | 74550 | 07/03/2024 | CRI6735 | C 00 1166696 | 54521 | 10/03/2024 |
| CRI9092 | P 43 351512 | 65992 | 04/03/2024 | CRL2444 | E 43 3292915 | 74550 | 15/03/2024 |
| CRL9D17 | E 43 3292634 | 56732 | 15/03/2024 | CRO4023 | P 43 395329 | 54521 | 04/03/2024 |

| | | | | | | | |
|---------|--------------|---------|------------|---------|--------------|-------|------------|
| CRO9H32 | P 43 341045 | 76332 | 05/03/2024 | CSI4H00 | P 43 314450 | 55500 | 04/03/2024 |
| CSK9E32 | E 43 3293428 | 56732 | 15/03/2024 | CSN3878 | P 43 376643 | 51851 | 04/03/2024 |
| CSP9D12 | E 43 3293674 | 60503 | 15/03/2024 | CSS6127 | E 43 3271526 | 74550 | 08/03/2024 |
| CST5F80 | E 43 3293137 | 74630 | 15/03/2024 | CTA8116 | P 43 255637 | 51851 | 01/03/2024 |
| CTF1336 | E 43 3272401 | 75870 | 08/03/2024 | CUA2C36 | P 43 355484 | 55500 | 04/03/2024 |
| CUB7H87 | P 43 376623 | 76331 | 01/03/2024 | CUC5058 | P 43 397693 | 51851 | 04/03/2024 |
| CUC6353 | E 43 3293135 | 57463 | 15/03/2024 | CUG1898 | E 43 3291726 | 75870 | 15/03/2024 |
| CUG1898 | E 43 3271108 | 75870</ | | | | | |

| | | | | | | | | | | | | | | | |
|---------|--------------|-------|------------|---------|--------------|-------|------------|---------|--------------|-------|------------|---------|--------------|-------|------------|
| DWL2C01 | E 43 3292840 | 60503 | 15/03/2024 | DWN9E07 | E 43 3273088 | 74550 | 08/03/2024 | ERE4H34 | E 43 3291849 | 60503 | 15/03/2024 | ERG8E15 | E 43 3292617 | 74550 | 15/03/2024 |
| DWN9E07 | E 43 3273047 | 75870 | 08/03/2024 | DWO6174 | E 43 3291873 | 60503 | 15/03/2024 | ERG8E15 | E 43 3292601 | 75870 | 15/03/2024 | ERH2B13 | E 43 3269508 | 60503 | 07/03/2024 |
| DWS2E11 | E 43 3292789 | 74550 | 15/03/2024 | DWS2E11 | E 43 3268361 | 60503 | 07/03/2024 | ERH1B95 | P 43 361455 | 51930 | 02/03/2024 | ERK1D56 | P 43 346388 | 54521 | 02/03/2024 |
| DXE2E63 | E 43 3291766 | 60503 | 15/03/2024 | DXH0327 | E 43 3267721 | 74550 | 07/03/2024 | ERL1D46 | E 43 3268254 | 60503 | 07/03/2024 | ERW9154 | P 43 397655 | 51851 | 01/03/2024 |
| DXH0G83 | P 43 351505 | 55500 | 04/03/2024 | DXM3364 | E 43 3267503 | 74550 | 07/03/2024 | ESE0F73 | E 43 3270440 | 60503 | 08/03/2024 | ESF2266 | E 43 3270830 | 74550 | 08/03/2024 |
| DXM5589 | E 43 3267657 | 60503 | 07/03/2024 | DXM5589 | E 43 3272195 | 60503 | 08/03/2024 | ESF2827 | E 43 3269024 | 74550 | 07/03/2024 | ESF2827 | E 43 3269692 | 74550 | 07/03/2024 |
| DYC9E06 | E 43 3271545 | 60503 | 08/03/2024 | DYF0171 | E 43 3268306 | 74550 | 07/03/2024 | ESF4936 | E 43 3271427 | 56732 | 08/03/2024 | ESL8C22 | P 43 255638 | 66531 | 01/03/2024 |
| DYF3607 | E 43 3272231 | 74550 | 08/03/2024 | DYG0A24 | P 43 355501 | 55500 | 04/03/2024 | ESL8C22 | P 43 255639 | 65992 | 01/03/2024 | ESM3108 | E 43 3270693 | 60503 | 08/03/2024 |
| DYK8A95 | P 43 376622 | 60250 | 01/03/2024 | DYP4836 | E 43 3294077 | 74550 | 15/03/2024 | ESO7D49 | E 43 3270819 | 74550 | 08/03/2024 | ESV0159 | P 43 255633 | 66531 | 01/03/2024 |
| DYP5B76 | E 43 3267367 | 74550 | 07/03/2024 | DYP5B76 | E 43 3270507 | 74550 | 08/03/2024 | ESV0159 | P 43 255634 | 65992 | 01/03/2024 | ESW5C36 | P 43 351503 | 66532 | 04/03/2024 |
| DYQ0982 | E 43 3268936 | 60503 | 07/03/2024 | DYR3218 | E 43 3268175 | 74550 | 07/03/2024 | ESW5C36 | P 43 351504 | 65992 | 04/03/2024 | ETC2208 | E 43 3292622 | 56732 | 15/03/2024 |
| DYV3174 | P 43 293620 | 55500 | 03/03/2024 | DYX3H01 | E 43 3290985 | 74630 | 07/03/2024 | ETC2490 | C 00 1200995 | 75870 | 12/03/2024 | ETC2D04 | E 43 264188 | 76331 | 04/03/2024 |
| DYZ7224 | P 43 380567 | 60501 | 03/03/2024 | DYZ7224 | P 43 380568 | 60501 | 03/03/2024 | ETC2D04 | P 43 264189 | 65992 | 04/03/2024 | ETE2E87 | E 43 3293715 | 74550 | 15/03/2024 |
| DYZ7224 | P 43 380569 | 76841 | 03/03/2024 | DYZ7224 | P 43 380570 | 57380 | 03/03/2024 | ETO6588 | P 43 379418 | 72340 | 01/03/2024 | ETP8273 | C 00 1230552 | 54521 | 13/03/2024 |
| DYZ7224 | P 43 380571 | 70991 | 03/03/2024 | DYZ7224 | P 43 380572 | 76331 | 03/03/2024 | ETR0181 | E 43 3270841 | 60503 | 08/03/2024 | ETU0G46 | E 43 3290930 | 74550 | 06/03/2024 |
| DYZ7224 | P 43 380573 | 57380 | 03/03/2024 | DYZ7224 | P 43 380574 | 65992 | 03/03/2024 | ETY0A21 | P 43 341048 | 55500 | 05/03/2024 | EUD3F17 | P 43 363602 | 55500 | 02/03/2024 |
| DYZ7224 | P 43 380575 | 52152 | 03/03/2024 | DZE5863 | P 43 397702 | 54521 | 04/03/2024 | EUE6843 | P 43 360513 | 55500 | 04/03/2024 | EUF0C73 | P 43 335467 | 55680 | 02/03/2024 |
| DZH7840 | E 43 3272418 | 75870 | 08/03/2024 | DZJ3157 | P 43 360495 | 75870 | 04/03/2024 | EUL6C93 | E 43 3292701 | 60503 | 15/03/2024 | EUM0352 | E 43 3292703 | 60503 | 15/03/2024 |
| DZK5G79 | P 43 373308 | 55500 | 01/03/2024 | DZU8H66 | E 43 3270034 | 74550 | 07/03/2024 | EUN9674 | P 43 355505 | 60501 | 04/03/2024 | EUP8A43 | E 43 3292682 | 60503 | 15/03/2024 |
| DZV0C57 | P 43 278243 | 55412 | 05/03/2024 | DZW1845 | P 43 278249 | 55412 | 05/03/2024 | EUS4161 | E 43 3294064 | 60503 | 15/03/2024 | EUU1J43 | E 43 3270226 | 60503 | 07/03/2024 |
| DZZ2131 | P 43 367479 | 55500 | 01/03/2024 | EAA0C13 | E 43 3291863 | 60503 | 15/03/2024 | EUV0814 | E 43 3293385 | 74550 | 15/03/2024 | EUV4348 | P 43 346380 | 76331 | 02/03/2024 |
| EAC0099 | E 43 3271076 | 74550 | 08/03/2024 | EAE7168 | P 43 375551 | 65992 | 04/03/2024 | EUV6716 | E 43 3293461 | 60503 | 15/03/2024 | EUV0850 | E 43 3292944 | 75870 | 15/03/2024 |
| EAK3A29 | E 43 3272858 | 60503 | 08/03/2024 | EAL7245 | E 43 3291801 | 75870 | 15/03/2024 | EUV0881 | E 43 3293714 | 74550 | 15/03/2024 | EUV3C43 | E 43 3270225 | 60503 | 07/03/2024 |
| EAM6580 | P 43 360488 | 73661 | 04/03/2024 | EAR5520 | P 43 397691 | 51851 | 04/03/2024 | EUV4117 | E 43 3292702 | 60503 | 15/03/2024 | EUX6044 | C 00 1200996 | 75870 | 12/03/2024 |
| EARS5B7 | E 43 3293619 | 60503 | 15/03/2024 | EAS6495 | P 43 286721 | 76331 | 05/03/2024 | EUX9911 | E 43 3293157 | 75870 | 15/03/2024 | EUY3E97 | C 00 1230782 | 76332 | 10/03/2024 |
| EAS6E05 | E 43 3270786 | 74550 | 08/03/2024 | EAW3199 | P 43 293636 | 55090 | 04/03/2024 | EUY3E97 | C 00 1230781 | 55500 | 10/03/2024 | EUY4036 | P 43 335480 | 55413 | 02/03/2024 |
| EAW8E72 | E 43 3294079 | 74550 | 15/03/2024 | EBF1182 | E 43 3293883 | 75870 | 15/03/2024 | EVG2733 | E 43 3291764 | 74550 | 15/03/2024 | EVJ7J19 | E 43 3294080 | 74550 | 15/03/2024 |
| EBF3316 | P 43 390340 | 55500 | 04/03/2024 | EBH4A27 | C 00 1178790 | 55500 | 12/03/2024 | EVK6D50 | P 43 397698 | 55500 | 04/03/2024 | EVN3126 | E 43 3293853 | 60503 | 15/03/2024 |
| EBK1183 | E 43 3273408 | 60503 | 08/03/2024 | EBL8232 | P 43 396373 | 76331 | 04/03/2024 | EVP6135 | P 43 346401 | 55500 | 03/03/2024 | EVS1G94 | E 43 3292782 | 74630 | 15/03/2024 |
| EBO0A71 | E 43 3292626 | 60503 | 15/03/2024 | EBP7C98 | C 00 1200998 | 75870 | 12/03/2024 | EVU4G71 | P 43 320158 | 57463 | 04/03/2024 | EVW1A96 | E 43 3268228 | 56732 | 07/03/2024 |
| EBW8115 | E 43 3293255 | 60503 | 15/03/2024 | EBW3D68 | C 00 1166787 | 76331 | 07/03/2024 | EYV0165 | E 43 3267309 | 60503 | 07/03/2024 | EYV0736 | E 43 3269643 | 60503 | 07/03/2024 |
| ECD1D84 | P 43 293630 | 55500 | 03/03/2024 | EBW8115 | E 43 3292019 | 74710 | 15/03/2024 | EYV1094 | P 43 351513 | 60412 | 04/03/2024 | EYV1E15 | P 43 293639 | 55500 | 04/03/2024 |
| ECK0C01 | E 43 3291798 | 75870 | 15/03/2024 | ECD4G87 | E 43 3272080 | 74550 | 08/03/2024 | EYV3J57 | E 43 3292839 | 60503 | 15/03/2024 | EYV4C56 | E 43 3292274 | 74630 | 15/03/2024 |
| ECP2327 | E 43 3276230 | 75870 | 07/03/2024 | ECM8G31 | P 43 380582 | 55500 | 04/03/2024 | EYV4C56 | E 43 3292216 | 74550 | 15/03/2024 | EWC3D27 | E 43 3268305 | 74550 | 07/03/2024 |
| ECZ7181 | E 43 3270873 | 74550 | 08/03/2024 | ECW4F35 | E 43 3290906 | 56732 | 07/03/2024 | EWC3D27 | E 43 3270268 | 74550 | 07/03/2024 | EWG0C85 | E 43 3293556 | 74550 | 15/03/2024 |
| EDB2501 | P 43 363610 | 55500 | 04/03/2024 | EDB0036 | P 43 355475 | 55500 | 04/03/2024 | EWH0G68 | P 43 278240 | 55412 | 04/03/2024 | EWH7126 | E 43 3271521 | 74550 | 08/03/2024 |
| EDC0B57 | E 43 3291835 | 60503 | 15/03/2024 | EDB9A79 | E 43 3294081 | 74550 | 15/03/2024 | EWH8162 | E 43 3272172 | 60503 | 08/03/2024 | EWH9168 | E 43 3270218 | 74550 | 07/03/2024 |
| EDIOH95 | E 43 3291866 | 60412 | 15/03/2024 | EDF6E11 | E 43 3271447 | 60503 | 08/03/2024 | EWJ1G44 | E 43 3291026 | 74550 | 08/03/2024 | EWO0H26 | E 43 3293642 | 60503 | 15/03/2024 |
| EDJ2215 | E 43 3291321 | 74550 | 07/03/2024 | EDI6J02 | P 43 397658 | 54521 | 02/03/2024 | EWU3I93 | E 43 3271388 | 60503 | 08/03/2024 | EWX6363 | E 43 3273409 | 60503 | 08/03/2024 |
| EEB3E72 | P 43 354334 | 60501 | 01/03/2024 | EDX2657 | P 43 371346 | 51930 | 02/03/2024 | EXB6E35 | E 43 3270823 | 74630 | 08/03/2024 | EXD1014 | E 43 3271377 | 74550 | 08/03/2024 |
| EEM0118 | E 43 3268202 | 74550 | 07/03/2024 | EEI5F68 | E 43 3270842 | 60503 | 08/03/2024 | EXD8C36 | C 00 1166642 | 60501 | 12/03/2024 | EXD8C36 | C 00 1166643 | 60501 | 12/03/2024 |
| EET0H47 | E 43 3293724 | 74550 | 15/03/2024 | EEN0865 | P 43 365414 | 65992 | 03/03/2024 | EXE8015 | E 43 3272129 | 60503 | 08/03/2024 | EXF0B43 | E 43 3268963 | 56732 | 07/03/2024 |
| EEU0G37 | E 43 3293542 | 56732 | 15/03/2024 | EET9976 | E 43 3268906 | 74550 | 07/03/2024 | EXF5H38 | E 43 3272432 | 75870 | 08/03/2024 | EXJ2D86 | P 43 320173 | 61900 | 05/03/2024 |
| EEZ8A01 | E 43 3270643 | 60503 | 08/03/2024 | EEY1H58 | E 43 3292499 | 75870 | 15/03/2024 | EXJ6C67 | P 43 397701 | 54521 | 04/03/2024 | EXL5H56 | E 43 3270776 | 74550 | 08/03/2024 |
| EFJ1108 | E 43 3269023 | 74550 | 07/03/2024 | EFB3G57 | P 43 390345 | 76331 | 04/03/2024 | EXR0E81 | E 43 3268901 | 56732 | 07/03/2024 | EXT9547 | E 43 3293942 | 60503 | 15/03/2024 |
| EFJ3188 | P 43 373321 | 60501 | 01/03/2024 | EFJ2588 | P 43 397680 | 55500 | 02/03/2024 | EXU2H24 | P 43 355493 | 55500 | 04/03/2024 | EXV7D13 | P 43 355508 | 54526 | 04/03/2024 |
| EFJ3188 | P 43 373323 | 64808 | 01/03/2024 | EFJ3188 | P 43 373322 | 65992 | 01/03/2024 | EYD7106 | E 43 3269507 | 60503 | 07/03/2024 | EYD9881 | E 43 3292627 | 60503 | 15/03/2024 |
| EFL0F05 | E 43 3291841 | 60503 | 15/03/2024 | EFK5H88 | E 43 3272671 | 74550 | 08/03/2024 | EYH0J15 | E 43 3293994 | 60503 | 15/03/2024 | EYH1325 | E 43 3272093 | 60503 | 08/03/2024 |
| EFO0I54 | P 43 320164 | 57463 | 04/03/2024 | EFL9445 | E 43 3293254 | 74550 | 15/03/2024 | EYJ0A91 | E 43 3292718 | 60503 | 15/03/2024 | EYK8I33 | E 43 3270444 | 60503 | 08/03/2024 |
| EFU0295 | P 43 360506 | 59670 | 04/03/2024 | EFT6H78 | E 43 3267705 | 60503 | 07/03/2024 | EYL4D44 | P 43 320155 | 61300 | 03/03/2024 | EYP5146 | P 43 291127 | 55500 | 02/03/2024 |
| EGR1219 | E 43 3293438 | 74550 | 15/03/2024 | EFY2E69 | E 43 3291914 | 74550 | 15/03/2024 | EY5C70 | P 43 278231 | 55412 | 04/03/2024 | EYS7288 | P 43 360150 | 55500 | 04/03/2024 |
| EGS7358 | P 43 335468 | 55500 | 02/03/2024 | EGS7312 | P 43 335481 | 55413 | 02/03/2024 | EYX6195 | P 43 390343 | 55500 | 04/03/2024 | EYX6195 | P 43 390349 | 55500 | 04/03/2024 |
| EGS8D99 | P 43 373331 | 55500 | 02/03/2024 | EGS8D99 | P 43 335448 | 55500 | 01/03/2024 | EYX9058 | P 43 358642 | 55500 | 02/03/2024 | EYY5D05 | P 43 354346 | 59910 | 03/03/2024 |
| EGX0816 | E 43 3293481 | 60503 | 15/03/2024 | EGW4233 | C 00 1200997 | 75870 | 12/03/2024 | EZF6F21 | E 43 3293783 | 75870 | 15/03/2024 | EZG0833 | E 43 3293722 | 74550 | 15/03/2024 |
| EHE1E57 | E 43 3293635 | 60503 | 15/03/2024 | EGZ5009 | E 43 3291794 | 75870 | 15/03/2024 | EZG0833 | E 43 3293712 | 74550 | 15/03/2024 | EZIZF61 | E 43 3293460 | 60503 | 15/03/2024 |
| EHH2J83 | C 00 1221492 | 55500 | 10/03/2024 | EHF6312 | E 43 3268894 | 60503 | 07/03/2024 | EZK5D94 | E 43 3269070 | 60503 | 07/03/2024 | EZL0G01 | E 43 3273529 | 57463 | 08/03/2024 |
| EHR2B38 | E 43 3270827 | 74630 | 08/03/2024 | EHR1246 | E 43 3270557 | 74630 | 08/03/2024 | EZL4E19 | E 43 3273452 | 75870 | 08/03/2024 | EZL9A96 | P 43 376620 | 55680 | 01/03/2024 |
| EHR2B38 | E 43 3270434 | 74550 | 08/03/2024 | EHR2B38 | E 43 3270825 | 74630 | 08/03/2024 | EZM7976 | E 43 3292637 | 56732 | 15/03/2024 | EZM9J07 | E 43 3293899 | 75870 | 15/03/2024 |
| EHX5037 | P 43 396350 | 55500 | 04/03/2024 | EHX3E24 | P 43 293617 | 63943 | 01/03/ | | | | | | | | |

| | | | | | | | | | | | | | | | |
|---------|--------------|-------|------------|---------|--------------|-------|------------|---------|--------------|-------|------------|---------|--------------|-------|------------|
| FIL5F52 | E 43 3267482 | 60503 | 07/03/2024 | FIO6363 | E 43 3271452 | 60503 | 08/03/2024 | FXP4126 | E 43 3293158 | 75870 | 15/03/2024 | FXQ5B08 | E 43 3272155 | 60503 | 08/03/2024 |
| FIQ0156 | P 43 351502 | 55920 | 04/03/2024 | FIS7114 | P 43 373326 | 58196 | 01/03/2024 | FXT3727 | E 43 3292176 | 74550 | 15/03/2024 | FXW2D27 | E 43 3273297 | 74550 | 08/03/2024 |
| FIS7114 | P 43 373327 | 65992 | 01/03/2024 | FIW2194 | E 43 3270021 | 74550 | 07/03/2024 | FXW3B51 | P 43 363600 | 55500 | 02/03/2024 | FXW8D76 | E 43 3272245 | 60503 | 08/03/2024 |
| FIX8795 | C 00 1229528 | 55500 | 10/03/2024 | FIZ8388 | P 43 358645 | 55500 | 02/03/2024 | FXZ2J24 | E 43 3290957 | 74630 | 07/03/2024 | FYC5B54 | P 43 075511 | 55500 | 04/03/2024 |
| FJA3H01 | P 43 329647 | 60501 | 04/03/2024 | FJA4C69 | C 00 1228830 | 76332 | 13/03/2024 | FYC9D27 | P 43 348309 | 55500 | 01/03/2024 | FYD3577 | E 43 3293554 | 74550 | 15/03/2024 |
| FJB3C76 | E 43 3291822 | 74630 | 15/03/2024 | FJD1D61 | P 43 293607 | 55500 | 01/03/2024 | FYF7B53 | E 43 3293549 | 74550 | 15/03/2024 | FYI5J85 | E 43 3272236 | 60503 | 08/03/2024 |
| FJG3G69 | E 43 3292700 | 60503 | 15/03/2024 | FJG7189 | E 43 3293548 | 74550 | 15/03/2024 | FYL5C95 | E 43 3271444 | 60503 | 08/03/2024 | FYM4D17 | P 43 397705 | 54522 | 04/03/2024 |
| FJH9A02 | P 43 397710 | 53800 | 04/03/2024 | FJM6022 | P 43 346393 | 51851 | 02/03/2024 | FYM7504 | P 43 041235 | 54870 | 05/03/2024 | FYQ2E00 | P 43 376617 | 54521 | 01/03/2024 |
| FJO5605 | P 43 390338 | 60501 | 04/03/2024 | FJR8140 | E 43 3292180 | 60503 | 15/03/2024 | FYQ4B83 | E 43 3272207 | 74550 | 08/03/2024 | FYW7G15 | E 43 3293596 | 60503 | 15/03/2024 |
| FJT2586 | P 43 278233 | 55412 | 04/03/2024 | FJU1D72 | P 43 380580 | 54521 | 04/03/2024 | FYY4E02 | E 43 3293709 | 74630 | 15/03/2024 | FYZ3G46 | E 43 3291865 | 60412 | 15/03/2024 |
| FJU1E47 | E 43 3270752 | 74550 | 08/03/2024 | FJV9951 | C 00 1222473 | 55500 | 02/03/2024 | FZB2768 | E 43 3292785 | 74550 | 15/03/2024 | FZD5J17 | P 43 371347 | 66531 | 02/03/2024 |
| FJW1708 | P 43 376627 | 51851 | 01/03/2024 | FJW2848 | P 43 397711 | 55500 | 04/03/2024 | FZE3305 | P 43 293625 | 55680 | 03/03/2024 | FZG7195 | E 43 3268972 | 74550 | 07/03/2024 |
| FJX1J41 | P 43 271490 | 73662 | 04/03/2024 | FJX4145 | E 43 3292421 | 75870 | 15/03/2024 | FZK0J23 | E 43 3292692 | 56732 | 15/03/2024 | FZN9138 | E 43 3293957 | 60412 | 15/03/2024 |
| FJY6C22 | E 43 3292834 | 60503 | 15/03/2024 | FKC0295 | E 43 3292872 | 74550 | 15/03/2024 | FZR2E97 | E 43 3268910 | 60503 | 07/03/2024 | FZS0492 | E 43 3294208 | 74550 | 15/03/2024 |
| FKD5I09 | P 43 341013 | 75870 | 03/03/2024 | FKD5I09 | P 43 341016 | 75870 | 03/03/2024 | FZS2A64 | P 43 355503 | 55500 | 04/03/2024 | FZT4D06 | P 43 373341 | 54526 | 04/03/2024 |
| FKE0C73 | C 00 1229821 | 55500 | 13/03/2024 | FKE0C73 | C 00 1229822 | 54600 | 13/03/2024 | FZT4E92 | E 43 3293595 | 56732 | 15/03/2024 | FZU9E75 | E 43 3291319 | 74630 | 07/03/2024 |
| FKE0C73 | C 00 1229823 | 50100 | 13/03/2024 | FKG0C21 | P 43 390341 | 55500 | 04/03/2024 | FZW7G77 | E 43 3292401 | 74630 | 15/03/2024 | FZX4F64 | E 43 3272986 | 57463 | 08/03/2024 |
| FKG8458 | E 43 3270524 | 60503 | 08/03/2024 | FKJ0608 | P 43 341020 | 75870 | 03/03/2024 | FZX9D78 | E 43 3292607 | 75870 | 15/03/2024 | FZY7B64 | P 43 397696 | 55500 | 04/03/2024 |
| FKL5024 | E 43 3272812 | 60503 | 08/03/2024 | FKL5072 | E 43 3269626 | 60503 | 07/03/2024 | FZZ6191 | P 43 291146 | 55920 | 03/03/2024 | GAA7889 | E 43 3270893 | 74550 | 08/03/2024 |
| FKL7D56 | E 43 3272288 | 74550 | 08/03/2024 | FKL8J48 | E 43 3291016 | 74550 | 08/03/2024 | GAB9F89 | P 43 341021 | 55500 | 03/03/2024 | GAE6F16 | E 43 3268215 | 60503 | 07/03/2024 |
| FKM3837 | E 43 3272226 | 74550 | 08/03/2024 | FKN8097 | P 43 026144 | 55920 | 02/03/2024 | GAG0F25 | P 43 291136 | 55500 | 02/03/2024 | GAI1H99 | E 43 3290810 | 74550 | 06/03/2024 |
| FKO3126 | E 43 3292527 | 74550 | 15/03/2024 | FKP7H82 | P 43 341014 | 75870 | 03/03/2024 | GAP0I21 | P 43 346382 | 76332 | 02/03/2024 | GAR5833 | E 43 3292694 | 56732 | 15/03/2024 |
| FKP7J44 | P 43 293611 | 55500 | 01/03/2024 | FKR4G78 | E 43 3271870 | 75870 | 08/03/2024 | GAV6G06 | P 43 396353 | 55500 | 04/03/2024 | GAV7958 | E 43 3291501 | 75870 | 12/03/2024 |
| FKR6D50 | E 43 3293146 | 74630 | 15/03/2024 | FKR9B14 | E 43 3273086 | 75870 | 08/03/2024 | GAX2094 | P 43 365427 | 55500 | 03/03/2024 | GAX4159 | P 43 358644 | 55500 | 02/03/2024 |
| FKS0301 | E 43 3292503 | 75870 | 15/03/2024 | FKS5H45 | E 43 3267457 | 56732 | 07/03/2024 | GBC2078 | P 43 365418 | 65992 | 03/03/2024 | GBC6F35 | E 43 3267504 | 60503 | 07/03/2024 |
| FKS7025 | C 00 1114459 | 55500 | 13/03/2024 | FKT4315 | P 43 156773 | 51851 | 05/03/2024 | GBD3C75 | E 43 3267698 | 74550 | 07/03/2024 | GBD3C75 | E 43 3272241 | 74630 | 08/03/2024 |
| FKW2C74 | P 43 397684 | 55500 | 02/03/2024 | FKX5A53 | P 43 351514 | 55500 | 04/03/2024 | GBH9D62 | E 43 3291654 | 74550 | 15/03/2024 | GBH9D62 | E 43 3293147 | 74550 | 15/03/2024 |
| FKZ2509 | E 43 3270844 | 60503 | 08/03/2024 | FLA4B27 | P 43 354343 | 57200 | 02/03/2024 | GBH9F83 | E 43 3292841 | 74630 | 15/03/2024 | GBL5A16 | E 43 3272797 | 74550 | 08/03/2024 |
| FLB2651 | E 43 3293198 | 75870 | 15/03/2024 | FLC1058 | P 43 341029 | 55500 | 03/03/2024 | GBL5F24 | P 43 367477 | 76332 | 01/03/2024 | GBN0G23 | E 43 3270699 | 60503 | 08/03/2024 |
| FLI3C09 | P 43 397657 | 58191 | 01/03/2024 | FLL3174 | P 43 335463 | 55500 | 02/03/2024 | GBO9835 | P 43 351523 | 54526 | 04/03/2024 | GBQ6B93 | E 43 3271507 | 60503 | 08/03/2024 |
| FLM0079 | P 43 396374 | 56222 | 04/03/2024 | FLM0560 | P 43 320152 | 55680 | 02/03/2024 | GBS3E53 | P 43 041227 | 55500 | 03/03/2024 | GBS7A45 | E 43 3269430 | 75870 | 07/03/2024 |
| FLM0956 | P 43 346395 | 51851 | 02/03/2024 | FLM9B00 | P 43 354318 | 56300 | 01/03/2024 | GBV2G47 | E 43 3268199 | 56732 | 07/03/2024 | GBV7D98 | E 43 3270808 | 74630 | 08/03/2024 |
| FLOTJ84 | P 43 360494 | 75870 | 04/03/2024 | FLOTJ84 | P 43 026156 | 55920 | 04/03/2024 | GBV8A36 | P 43 358640 | 55500 | 02/03/2024 | GBW0J87 | E 43 3270615 | 60503 | 08/03/2024 |
| FLP0I17 | P 43 346396 | 51851 | 02/03/2024 | FLQ4594 | E 43 3292716 | 60503 | 15/03/2024 | GBW4H89 | E 43 3291608 | 57463 | 12/03/2024 | GBW7933 | E 43 3294202 | 74550 | 15/03/2024 |
| FLS9E84 | E 43 3292301 | 75870 | 15/03/2024 | FLS9E84 | E 43 3291509 | 75870 | 12/03/2024 | GBX4I79 | E 43 3272833 | 74630 | 08/03/2024 | GBX6292 | P 43 075509 | 54521 | 04/03/2024 |
| FLW7063 | E 43 3290983 | 74550 | 07/03/2024 | FMB2357 | P 43 335471 | 55680 | 02/03/2024 | GBZ9A95 | P 43 041226 | 55500 | 03/03/2024 | GCA4J45 | E 43 3268255 | 60503 | 07/03/2024 |
| FMD3J39 | P 43 365397 | 55500 | 01/03/2024 | FMD7F80 | P 43 367486 | 76332 | 03/03/2024 | GCC9D53 | P 43 291137 | 55500 | 02/03/2024 | GCC9F21 | E 43 3269377 | 60503 | 07/03/2024 |
| FMD7F80 | P 43 341040 | 55500 | 03/03/2024 | FMG4A84 | E 43 3292191 | 74550 | 15/03/2024 | GCC9F75 | P 43 355483 | 55500 | 04/03/2024 | GCD9296 | P 43 3293411 | 55500 | 04/03/2024 |
| FMI3H92 | C 00 1230464 | 51851 | 13/03/2024 | FML1B73 | P 43 392375 | 60841 | 04/03/2024 | GCE5J71 | E 43 3270624 | 74550 | 08/03/2024 | GCI8D13 | E 43 3293989 | 56732 | 15/03/2024 |
| FMN6C03 | P 43 397683 | 55500 | 02/03/2024 | FMO1465 | P 43 361452 | 51930 | 02/03/2024 | GCG3A94 | E 43 3292030 | 74550 | 15/03/2024 | GCK2E70 | E 43 3292974 | 75870 | 15/03/2024 |
| FMP3D75 | P 43 259700 | 55920 | 02/03/2024 | FMS7H29 | E 43 3292828 | 74550 | 15/03/2024 | GCK5I43 | P 43 341039 | 55500 | 03/03/2024 | GCK7D17 | E 43 3272707 | 60503 | 08/03/2024 |
| FMU3931 | E 43 3291858 | 74550 | 15/03/2024 | FMW0665 | P 43 397638 | 55500 | 01/03/2024 | GCK8D79 | P 43 361457 | 55500 | 03/03/2024 | GCL9B04 | E 43 3293165 | 75870 | 15/03/2024 |
| FMX9H05 | E 43 3291485 | 74550 | 12/03/2024 | FMZ0B04 | E 43 3273524 | 57463 | 08/03/2024 | GCP5D21 | E 43 3294175 | 60503 | 15/03/2024 | GCQ7138 | P 43 365421 | 65992 | 03/03/2024 |
| FMZ2I52 | E 43 3292081 | 60503 | 15/03/2024 | FMZ8513 | E 43 3290773 | 74550 | 07/03/2024 | GCP7I38 | P 43 365422 | 67261 | 03/03/2024 | GCR0888 | P 43 293618 | 65992 | 03/03/2024 |
| FNB8178 | E 43 3293579 | 74550 | 15/03/2024 | FNE0C45 | E 43 3293636 | 74550 | 15/03/2024 | GCS7H54 | E 43 3292085 | 74710 | 15/03/2024 | GCS7H54 | E 43 3292254 | 74630 | 15/03/2024 |
| FNE5C84 | P 43 376624 | 55500 | 01/03/2024 | FNF6C16 | P 43 373332 | 55500 | 01/03/2024 | GCT2G05 | E 43 3294120 | 60503 | 15/03/2024 | GCT7667 | P 43 341035 | 55500 | 03/03/2024 |
| FNF8695 | C 00 1227386 | 54521 | 18/03/2024 | FNH2205 | E 43 3273182 | 75870 | 08/03/2024 | GCT9327 | P 43 026150 | 55500 | 04/03/2024 | GCV1F46 | E 43 3270760 | 74550 | 08/03/2024 |
| FN1A21 | P 43 314449 | 55500 | 04/03/2024 | FNJ7J69 | E 43 358630 | 55500 | 02/03/2024 | GCW1G96 | E 43 3271405 | 74550 | 08/03/2024 | GCX1D01 | E 43 3293654 | 74550 | 15/03/2024 |
| FNK2503 | P 43 026145 | 60501 | 03/03/2024 | FNK2C30 | E 43 3269034 | 74630 | 07/03/2024 | GCY8I25 | P 43 354347 | 52311 | 03/03/2024 | GCZ9I23 | E 43 3291619 | 57463 | 12/03/2024 |
| FNQ3H05 | P 43 360500 | 75870 | 04/03/2024 | FNO4B65 | P 43 320171 | 61900 | 05/03/2024 | GDC0J69 | E 43 3269563 | 74550 | 07/03/2024 | GDC4G92 | E 43 3292820 | 74550 | 15/03/2024 |
| FNPA476 | E 43 3292911 | 74550 | 15/03/2024 | FNQ3F94 | E 43 3270143 | 74550 | 07/03/2024 | GDC6D41 | E 43 3269492 | 74550 | 07/03/2024 | GDE1G97 | E 43 3292021 | 74550 | 15/03/2024 |
| FNT2C64 | P 43 396356 | 55920 | 04/03/2024 | FNW6E43 | E 43 3270634 | 60503 | 08/03/2024 | GD18H23 | E 43 3291790 | 75870 | 15/03/2024 | GDJ9I74 | E 43 3293958 | 60412 | 15/03/2024 |
| FNZ5B90 | P 43 341043 | 76332 | 03/03/2024 | FOC0613 | P 43 358643 | 55500 | 02/03/2024 | GDK3C09 | E 43 3272388 | 74550 | 08/03/2024 | GDM8225 | E 43 3268955 | 60503 | 07/03/2024 |
| FOC1712 | E 43 3293716 | 74550 | 15/03/2024 | FOC6H08 | P 43 397674 | 55680 | 02/03/2024 | GDN5A96 | P 43 397662 | 55680 | 02/03/2024 | GDO8G12 | E 43 3272271 | 74550 | 08/03/2024 |
| FOE6538 | E 43 3272269 | 74550 | 08/03/2024 | FOE6538 | E 43 3272835 | 74550 | 08/03/2024 | GDR5742 | E 43 3291567 | 75870 | 12/03/2024 | GDW3094 | E 43 3292823 | 74550 | 15/03/2024 |
| FOG1664 | P 43 396348 | 55500 | 04/03/2024 | FOH5J38 | E 43 3270644 | 60503 | 08/03/2024 | GDW5J12 | P 43 373319 | 54521 | 01/03/2024 | GDX5G65 | P 43 355485 | 55500 | 04/03/2024 |
| FOJ9I59 | E 43 3271768 | 57463 | 08/03/2024 | FOL5248 | P 43 396355 | 55500 | 04/03/2024 | GDY3C57 | P 43 291143 | 55500 | 03/03/2024 | GDY3C57 | P 43 358629 | 55500 | 01/03/2024 |
| FON7903 | E 43 3272823 | 60503 | 08/03/2024 | FOO2408 | E 43 3291758 | 74550 | 15/03/2024 | GEA5F80 | E 43 3271371 | 74550 | 0 | | | | |

| | | | | | | | | | | | | | | | |
|----------|--------------|-------|------------|---------|--------------|-------|------------|---------|--------------|-------|------------|---------|--------------|-------|------------|
| HIP9B74 | E 43 3291730 | 74550 | 15/03/2024 | HJJ1J28 | P 43 354351 | 76332 | 04/03/2024 | RFU2A73 | E 43 3291347 | 74550 | 08/03/2024 | RFW1181 | E 43 3292089 | 74550 | 15/03/2024 |
| HJJ9508 | E 43 3271789 | 74550 | 08/03/2024 | HJX3D30 | E 43 3291919 | 60503 | 15/03/2024 | RFZ8B00 | E 43 3293435 | 60503 | 15/03/2024 | RGCA767 | P 43 041228 | 55500 | 03/03/2024 |
| HKT3232 | P 43 358623 | 55500 | 01/03/2024 | HLB4443 | P 43 351519 | 54522 | 04/03/2024 | RHJ3F57 | E 43 3294215 | 74550 | 15/03/2024 | RJF8G75 | E 43 3273538 | 57463 | 08/03/2024 |
| HML9659 | E 43 3291743 | 74550 | 15/03/2024 | HMO6524 | E 43 3292902 | 74550 | 15/03/2024 | RJL3A21 | E 43 3292787 | 74550 | 15/03/2024 | RKJ5A72 | P 43 397659 | 54521 | 02/03/2024 |
| HNL5F86 | E 43 3270244 | 74630 | 07/03/2024 | HNL5F86 | E 43 3267563 | 60503 | 07/03/2024 | RKJ5A72 | P 43 397660 | 55500 | 02/03/2024 | RKQ4A09 | P 43 391453 | 76331 | 04/03/2024 |
| HNR8068 | E 43 3268219 | 60503 | 07/03/2024 | HNV9191 | E 43 3273014 | 75870 | 08/03/2024 | RLO6F90 | E 43 3292892 | 74630 | 15/03/2024 | RME5B54 | P 43 396375 | 56222 | 04/03/2024 |
| HNZ2C82 | C 00 1230779 | 55500 | 10/03/2024 | HOA3273 | E 43 3292775 | 60503 | 15/03/2024 | RMK8H31 | E 43 3292813 | 74550 | 15/03/2024 | RMM8C05 | P 43 335451 | 55500 | 02/03/2024 |
| HOG4G29 | E 43 3293459 | 60503 | 15/03/2024 | HOI4537 | C 00 1230553 | 54521 | 13/03/2024 | RMR4A30 | E 43 3290770 | 74550 | 07/03/2024 | RMR8G26 | P 43 3292312 | 75870 | 15/03/2024 |
| HSG4C02 | E 43 3293515 | 74550 | 15/03/2024 | HYN7C84 | P 43 391450 | 57380 | 04/03/2024 | RMR8G26 | E 43 3291539 | 75870 | 12/03/2024 | RMR8I51 | P 43 291126 | 55680 | 02/03/2024 |
| ING1151 | E 43 3269630 | 60503 | 07/03/2024 | IOC5311 | E 43 3267468 | 74550 | 07/03/2024 | RNB1B82 | E 43 3293550 | 74550 | 15/03/2024 | RND6D18 | E 43 3293996 | 74550 | 15/03/2024 |
| IOO5955 | E 43 3269504 | 60503 | 07/03/2024 | ISE2C58 | E 43 3293356 | 74630 | 15/03/2024 | RNE2B59 | P 43 314452 | 55500 | 04/03/2024 | RNH0E06 | P 43 367485 | 55500 | 03/03/2024 |
| ITD9D45 | P 43 395320 | 61220 | 02/03/2024 | ITU3424 | P 43 397649 | 60501 | 01/03/2024 | RNI5A84 | E 43 3293164 | 75870 | 15/03/2024 | RNM9F67 | P 43 355495 | 55500 | 04/03/2024 |
| IVF7886 | E 43 3272242 | 74550 | 08/03/2024 | JAR7B94 | E 43 3272199 | 60503 | 08/03/2024 | RNU8H01 | P 43 335469 | 55500 | 02/03/2024 | RNV7C92 | E 43 3293139 | 74550 | 15/03/2024 |
| JDN0102 | P 43 355482 | 55680 | 04/03/2024 | JEM4C00 | E 43 3291655 | 74550 | 15/03/2024 | ROY0122 | E 43 3272815 | 74550 | 08/03/2024 | RQ08H65 | E 43 3292228 | 74550 | 15/03/2024 |
| JGR5E33 | P 43 351520 | 54600 | 04/03/2024 | JKL2H60 | E 43 3293901 | 75870 | 15/03/2024 | RTH4E88 | E 43 3291018 | 74550 | 08/03/2024 | RTH5E95 | P 43 396363 | 55500 | 04/03/2024 |
| JMO8127 | P 43 373315 | 55500 | 01/03/2024 | JPW2887 | C 00 1228829 | 54600 | 11/03/2024 | RTI1146 | E 43 3293467 | 60503 | 15/03/2024 | RTN4C75 | P 43 380576 | 75870 | 04/03/2024 |
| KOR7A80 | E 43 3269060 | 60503 | 07/03/2024 | KOW4A57 | P 43 397706 | 55500 | 04/03/2024 | RTR7J77 | P 43 376635 | 60501 | 04/03/2024 | RTR9E69 | E 43 3273184 | 75870 | 08/03/2024 |
| KOX7F77 | E 43 3273401 | 60503 | 08/03/2024 | KPH5B28 | E 43 3293120 | 57463 | 15/03/2024 | RTU3140 | P 43 361453 | 73232 | 02/03/2024 | RTX1A28 | P 43 365400 | 55500 | 01/03/2024 |
| KPI3C33 | P 43 373309 | 55500 | 01/03/2024 | KQB9770 | E 43 3292898 | 74550 | 15/03/2024 | RTX1E29 | E 43 3293545 | 74550 | 15/03/2024 | RU5G13 | P 43 341030 | 58196 | 03/03/2024 |
| KQD5535 | E 43 3272697 | 56732 | 08/03/2024 | KVD3440 | P 43 041234 | 55500 | 05/03/2024 | RUG9G47 | E 43 3293704 | 74550 | 15/03/2024 | RUH6F06 | E 43 3294100 | 60503 | 15/03/2024 |
| KXC7140 | P 43 396376 | 56222 | 04/03/2024 | KZI9B30 | P 43 293633 | 54521 | 04/03/2024 | RUM2J15 | P 43 355490 | 55500 | 04/03/2024 | RUM9G61 | E 43 3291860 | 60503 | 15/03/2024 |
| LBF5605 | P 43 373548 | 65992 | 04/03/2024 | LBF5605 | P 43 373549 | 67261 | 04/03/2024 | RUN4J78 | E 43 3293955 | 74630 | 15/03/2024 | RUR0J97 | E 43 3268893 | 60503 | 07/03/2024 |
| LBQ0106 | E 43 3292229 | 74630 | 15/03/2024 | LHH5481 | P 43 397682 | 55500 | 02/03/2024 | RUT1C48 | P 43 335456 | 55500 | 02/03/2024 | RUV0H92 | P 43 358628 | 55500 | 01/03/2024 |
| LLL2D79 | E 43 3270804 | 60503 | 08/03/2024 | LLZ4C76 | P 43 397643 | 76331 | 01/03/2024 | RUV2G37 | P 43 291140 | 55500 | 03/03/2024 | RUV7H31 | E 43 3268946 | 60503 | 07/03/2024 |
| LLZ4C76 | P 43 397644 | 51851 | 01/03/2024 | LME7F75 | E 43 3270231 | 74630 | 07/03/2024 | RUW4J08 | E 43 3293605 | 56732 | 15/03/2024 | RVA2G49 | E 43 3293888 | 75870 | 15/03/2024 |
| LMF6B24 | P 43 320167 | 57463 | 04/03/2024 | LMI4J90 | E 43 3292042 | 60503 | 15/03/2024 | RVH0D18 | C 00 1223610 | 55680 | 02/03/2024 | RV18G83 | P 43 346387 | 54521 | 02/03/2024 |
| LOE3G80 | P 43 354335 | 76332 | 01/03/2024 | LPV8J61 | P 43 373343 | 58512 | 04/03/2024 | RVJ3G89 | P 43 355500 | 55500 | 04/03/2024 | RVJ3G89 | P 43 355507 | 54526 | 04/03/2024 |
| LQP2361 | E 43 3293360 | 74550 | 15/03/2024 | LRA0H12 | P 43 397681 | 55500 | 02/03/2024 | RVL3J47 | P 43 026157 | 60501 | 04/03/2024 | RVM1D23 | P 43 376621 | 54521 | 01/03/2024 |
| LRC6H23 | P 43 354331 | 55500 | 01/03/2024 | LSN4190 | E 43 3268191 | 60503 | 07/03/2024 | RVM3A37 | P 43 365400 | 55500 | 01/03/2024 | RVM4F29 | E 43 3292698 | 56732 | 15/03/2024 |
| LSZ5G03 | E 43 3290996 | 74550 | 07/03/2024 | LTS9F02 | P 43 397678 | 54521 | 02/03/2024 | RVM9B25 | P 43 341015 | 75870 | 03/03/2024 | RVO1C06 | P 43 293644 | 55920 | 04/03/2024 |
| LXF4190 | P 43 373337 | 55500 | 04/03/2024 | MEB0043 | E 43 3267522 | 74550 | 07/03/2024 | RVO1C43 | E 43 3273272 | 60503 | 08/03/2024 | RVO7J90 | E 43 3293698 | 56732 | 15/03/2024 |
| MEQ6383 | E 43 3270542 | 56732 | 08/03/2024 | MER4286 | P 43 329629 | 55500 | 03/03/2024 | RVS7A55 | P 43 3293638 | 56222 | 04/03/2024 | RVS8F95 | P 43 397645 | 55680 | 01/03/2024 |
| MEZ2E90 | E 43 3270437 | 60503 | 08/03/2024 | MF17F23 | P 43 391447 | 57463 | 04/03/2024 | RVU6J58 | E 43 3292003 | 56732 | 15/03/2024 | RVV3E93 | P 43 293642 | 67261 | 04/03/2024 |
| MGC1H86 | P 43 293640 | 55500 | 04/03/2024 | MGR2A30 | P 43 391444 | 57463 | 04/03/2024 | RVW8F89 | P 43 355474 | 55500 | 04/03/2024 | RVW9B45 | E 43 3293032 | 75870 | 15/03/2024 |
| MJJ7E42 | P 43 373335 | 55500 | 01/03/2024 | MJT1A06 | P 43 316865 | 55500 | 04/03/2024 | RVX0C50 | E 43 3294219 | 74550 | 15/03/2024 | RVX7F27 | E 43 291135 | 55920 | 02/03/2024 |
| MLV3640 | E 43 3292714 | 60503 | 15/03/2024 | MME3E66 | P 43 320163 | 57463 | 04/03/2024 | RVZ3D19 | P 43 026152 | 60501 | 04/03/2024 | RVZ5I65 | P 43 291142 | 55500 | 03/03/2024 |
| MME4890 | P 43 320166 | 57463 | 04/03/2024 | MMI5A06 | P 43 017967 | 55500 | 03/03/2024 | RXA6G69 | E 43 3294210 | 74550 | 15/03/2024 | RYR0H38 | P 43 320159 | 57463 | 04/03/2024 |
| MOH4217 | C 00 1211955 | 54600 | 11/03/2024 | MPR8I85 | P 43 373336 | 55500 | 01/03/2024 | SBD4D36 | E 43 3271929 | 75870 | 05/03/2024 | SDS2D47 | P 43 320165 | 57463 | 04/03/2024 |
| MPZ9B81 | E 43 3293979 | 74550 | 15/03/2024 | MRN6E30 | E 43 3272139 | 56732 | 08/03/2024 | SDW7C41 | E 43 3292807 | 56732 | 15/03/2024 | SEI7A74 | P 43 396364 | 55680 | 04/03/2024 |
| MRV7952 | E 43 3269059 | 74550 | 07/03/2024 | MTE2458 | E 43 3267632 | 74550 | 07/03/2024 | SEL7D92 | E 43 3291837 | 60503 | 15/03/2024 | SEU6F36 | E 43 3293695 | 74550 | 15/03/2024 |
| MZE9B23 | E 43 3293067 | 60503 | 07/03/2024 | NCK7G92 | C 00 1166697 | 54521 | 10/03/2024 | SFA7J57 | P 43 396372 | 76331 | 04/03/2024 | SFB2C22 | E 43 3292402 | 74550 | 15/03/2024 |
| NJZ8692 | E 43 3270603 | 60503 | 08/03/2024 | NKW5F17 | P 43 255635 | 51851 | 01/03/2024 | SFP0I71 | E 43 3293123 | 57463 | 15/03/2024 | SHG2D10 | P 43 026143 | 76331 | 02/03/2024 |
| NKW5F17 | P 43 255636 | 65992 | 01/03/2024 | NLQ8F00 | E 43 3292655 | 60503 | 15/03/2024 | SHH8D55 | E 43 3293711 | 74550 | 15/03/2024 | SHJ8E57 | P 43 278227 | 76331 | 01/03/2024 |
| NOZ8765 | E 43 3268546 | 57463 | 07/03/2024 | NRF1921 | P 43 341031 | 55500 | 03/03/2024 | SHL8C22 | E 43 3294007 | 60503 | 15/03/2024 | SHN4C76 | P 43 026151 | 55920 | 04/03/2024 |
| NTA6I28 | E 43 3293681 | 74550 | 15/03/2024 | NTW9C02 | E 43 3269884 | 57463 | 07/03/2024 | SHQ7J06 | P 43 341038 | 55920 | 03/03/2024 | SHO8G42 | E 43 3291298 | 74550 | 06/03/2024 |
| NZP5390 | E 43 3291856 | 60503 | 15/03/2024 | OBS2G10 | P 43 376631 | 60501 | 04/03/2024 | SHR1170 | E 43 3292842 | 60503 | 15/03/2024 | SIC5C67 | E 43 3293885 | 75870 | 15/03/2024 |
| OEZ4D84 | E 43 3272250 | 60503 | 08/03/2024 | OFD9528 | P 43 376640 | 65992 | 04/03/2024 | SID3I87 | E 43 3293877 | 75870 | 15/03/2024 | SID3I87 | E 43 3293898 | 75870 | 15/03/2024 |
| OJJ3867 | E 43 3268244 | 60503 | 07/03/2024 | OLF3G41 | E 43 3291300 | 74550 | 06/03/2024 | SIE6A20 | P 43 373316 | 55500 | 01/03/2024 | SIH5G94 | P 43 367488 | 55500 | 03/03/2024 |
| OLT2G42 | P 43 346399 | 55500 | 03/03/2024 | OMA1971 | E 43 3292186 | 60503 | 15/03/2024 | SIO8J77 | E 43 3294131 | 60503 | 15/03/2024 | SIS1A31 | P 43 026155 | 55920 | 04/03/2024 |
| OME6698 | E 43 3291839 | 60503 | 15/03/2024 | OMT7H19 | E 43 3291762 | 60503 | 15/03/2024 | SIY4D22 | E 43 3270262 | 56732 | 07/03/2024 | SIZ7I57 | P 43 358636 | 55500 | 02/03/2024 |
| OPH5I48 | P 43 373345 | 55500 | 04/03/2024 | OPW9180 | E 43 3293090 | 57463 | 15/03/2024 | SJA7J06 | E 43 3292808 | 56732 | 15/03/2024 | SJA9A49 | E 43 3291920 | 56732 | 15/03/2024 |
| OQT8975 | E 43 3292413 | 75870 | 15/03/2024 | OQY6F07 | P 43 351515 | 55500 | 04/03/2024 | SJB3C27 | P 43 396368 | 56222 | 04/03/2024 | SJC0I50 | E 43 3273069 | 75870 | 08/03/2024 |
| OQY8162 | E 43 3271520 | 74550 | 08/03/2024 | OQZ5F74 | E 43 3292230 | 74550 | 15/03/2024 | SJDOA50 | E 43 3292504 | 75870 | 15/03/2024 | SJG8I49 | E 43 3267384 | 74550 | 07/03/2024 |
| OSS0F58 | P 43 355491 | 55500 | 04/03/2024 | OTU0D37 | P 43 367487 | 55500 | 04/03/2024 | SJIOB68 | P 43 379419 | 72340 | 01/03/2024 | SJI7I00 | E 43 3291286 | 74630 | 06/03/2024 |
| OUK7J83 | E 43 3268381 | 74630 | 07/03/2024 | OVD4649 | E 43 3293682 | 60503 | 15/03/2024 | SJN4F72 | E 43 3292651 | 60503 | 15/03/2024 | SSS2E60 | E 43 3273271 | 60503 | 08/03/2024 |
| OWI6360 | P 43 313606 | 55500 | 05/03/2024 | OWK0E48 | E 43 3292100 | 74550 | 15/03/2024 | SSZ7C03 | E 43 3293959 | 60412 | 15/03/2024 | STA6D20 | E 43 3272873 | 75870 | 08/03/2024 |
| OWT4H41 | E 43 3292795 | 74550 | 15/03/2024 | OXB0649 | E 43 3269046 | 74550 | 07/03/2024 | STB2H99 | E 43 3273435 | 74630 | 08/03/2024 | STD1120 | P 43 390335 | 76331 | 02/03/2024 |
| OXR1E26 | E 43 3293364 | 60503 | 15/03/2024 | OY17F04 | P 43 390339 | 55500 | 04/03/2024 | STD3D01 | E 43 3268345 | 74550 | 07/03/2024 | STF2B10 | E 43 3268217 | 74550 | 07/03/2024 |
| OYZQ2H48 | E 43 3291290 | 74550 | 06/03/2024 | OYR1780 | P 43 361454 | 76332 | 02/03/2024 | STH6F22 | E 43 3272229 | 74550 | | | | | |

| | | | | | | | | | | | | | | | |
|---------|--------------|-------|------------|---------|--------------|-------|------------|---------|--------------|-------|------------|---------|--------------|-------|------------|
| BAN3F87 | P 43 402313 | 55680 | 06/03/2024 | BAQ1H39 | P 43 367491 | 54521 | 05/03/2024 | DBP4308 | E 43 3274893 | 57463 | 09/03/2024 | DBU8158 | E 43 3274788 | 74550 | 09/03/2024 |
| BAV8133 | P 43 360555 | 51852 | 06/03/2024 | BBSOG31 | E 43 3277700 | 74630 | 10/03/2024 | DBU8158 | E 43 3274792 | 60503 | 09/03/2024 | DBU8158 | E 43 3279775 | 74710 | 11/03/2024 |
| BBY1233 | E 43 3278606 | 74550 | 11/03/2024 | BDU1A77 | E 43 3276553 | 60503 | 10/03/2024 | DCC7J91 | C 00 1215592 | 65300 | 10/03/2024 | DCF4101 | P 43 376659 | 65992 | 05/03/2024 |
| BDZ4153 | P 43 264210 | 76331 | 08/03/2024 | BHN6226 | P 43 392394 | 54521 | 06/03/2024 | DCF4101 | P 43 376660 | 76331 | 05/03/2024 | DCG4257 | P 43 397772 | 55500 | 06/03/2024 |
| BHP5G27 | E 43 3272291 | 60503 | 10/03/2024 | BIS3C65 | P 43 397839 | 65640 | 06/03/2024 | DCL5B63 | E 43 3274195 | 74710 | 09/03/2024 | DCW9015 | E 43 3273754 | 74550 | 09/03/2024 |
| BKU0G36 | P 43 397753 | 54521 | 06/03/2024 | BMD7912 | P 43 397738 | 54521 | 05/03/2024 | DDC5J86 | P 43 278260 | 55412 | 06/03/2024 | DDI0C81 | E 43 3255347 | 60503 | 03/03/2024 |
| BNA7859 | E 43 3274258 | 60503 | 09/03/2024 | BNO9E76 | C 00 1198286 | 65300 | 09/03/2024 | DDL1324 | P 43 396391 | 55500 | 06/03/2024 | DDL8J37 | P 43 392386 | 76332 | 05/03/2024 |
| BNQ8E92 | P 43 397843 | 54526 | 06/03/2024 | BOD0841 | E 43 3276725 | 56732 | 10/03/2024 | DDM2727 | E 43 3275426 | 74550 | 09/03/2024 | DDR9169 | P 43 260573 | 51851 | 06/03/2024 |
| BOG1201 | P 43 361464 | 55500 | 06/03/2024 | BOG1201 | P 43 402302 | 55500 | 06/03/2024 | DDS5C01 | E 43 3291469 | 74550 | 11/03/2024 | DDS5F03 | E 43 3277941 | 74550 | 10/03/2024 |
| BOW0B46 | E 43 3264000 | 60503 | 05/03/2024 | BPG3318 | P 43 391461 | 57463 | 06/03/2024 | DDS9212 | E 43 3256706 | 60503 | 03/03/2024 | DDU3890 | E 43 3294678 | 74550 | 09/03/2024 |
| BPI3482 | E 43 3275937 | 74550 | 09/03/2024 | BPO5A84 | P 43 360566 | 76332 | 06/03/2024 | DDX8966 | P 43 360605 | 51851 | 06/03/2024 | DDY9166 | P 43 266804 | 51851 | 08/03/2024 |
| BPS4470 | C 00 1191520 | 54521 | 11/03/2024 | BQU3E98 | P 43 376678 | 66531 | 06/03/2024 | DED2464 | E 43 3274310 | 74550 | 09/03/2024 | DEM7455 | C 00 1193870 | 55500 | 12/03/2024 |
| BRC5085 | C 00 1193871 | 55500 | 12/03/2024 | BRL5007 | E 43 3275237 | 74550 | 09/03/2024 | DFG6101 | E 43 3280654 | 60503 | 11/03/2024 | DFL8J21 | P 43 287982 | 55500 | 08/03/2024 |
| BRR9B03 | E 43 3276006 | 74550 | 09/03/2024 | BRR9B03 | E 43 3278041 | 74550 | 10/03/2024 | DFO0765 | E 43 3278405 | 75870 | 11/03/2024 | DFS4H33 | E 43 3291428 | 74550 | 10/03/2024 |
| BRY2G49 | P 43 397750 | 54521 | 05/03/2024 | BRY6193 | P 43 365436 | 67261 | 05/03/2024 | DGA2659 | E 43 3262533 | 57463 | 05/03/2024 | DGA4758 | E 43 3273670 | 74630 | 08/03/2024 |
| BRY9A97 | P 43 382595 | 75870 | 05/03/2024 | BSF6671 | E 43 3291466 | 74550 | 11/03/2024 | DGB9973 | C 00 867283 | 55500 | 07/03/2024 | DGC8844 | P 43 264199 | 76331 | 06/03/2024 |
| BSI3879 | E 43 3280704 | 74550 | 11/03/2024 | BTD0022 | C 00 1230501 | 65992 | 13/03/2024 | DGC8844 | P 43 264200 | 65992 | 06/03/2024 | DGD0341 | C 00 1193635 | 55500 | 13/03/2024 |
| BTQ8928 | E 43 3279693 | 60503 | 11/03/2024 | BUE9D42 | E 43 3276472 | 74550 | 10/03/2024 | DGE2334 | E 43 3279213 | 60503 | 11/03/2024 | DGE2J46 | E 43 3276475 | 74550 | 10/03/2024 |
| BUJ3H79 | P 43 314485 | 76332 | 08/03/2024 | BUO2A70 | E 43 3291391 | 74630 | 09/03/2024 | DGE3C77 | E 43 3274611 | 74550 | 09/03/2024 | DGJ9J36 | P 43 376665 | 51851 | 05/03/2024 |
| BVT6H11 | P 43 361490 | 55500 | 07/03/2024 | BWG5E15 | P 43 392392 | 55680 | 05/03/2024 | DGM2263 | P 43 363613 | 55413 | 05/03/2024 | DGT0678 | E 43 3279199 | 60503 | 11/03/2024 |
| BWK0E54 | P 43 397842 | 54521 | 06/03/2024 | BWK4A95 | E 43 3277386 | 74550 | 10/03/2024 | DGX7703 | E 43 3278676 | 74550 | 11/03/2024 | DGY7G54 | E 43 3273052 | 75870 | 08/03/2024 |
| BWL9912 | P 43 327860 | 68150 | 08/03/2024 | BWV3316 | P 43 397741 | 54521 | 05/03/2024 | DGY9773 | E 43 3280722 | 75870 | 11/03/2024 | DGY9D16 | P 43 361487 | 54526 | 06/03/2024 |
| BXA1623 | E 43 3291215 | 74550 | 11/03/2024 | BXC0312 | E 43 3276294 | 60503 | 10/03/2024 | DHI1974 | E 43 3276462 | 60503 | 10/03/2024 | DHL3453 | P 43 278252 | 60501 | 06/03/2024 |
| BXC9J00 | P 43 392389 | 55680 | 05/03/2024 | BXM2707 | E 43 3275564 | 74550 | 09/03/2024 | DHU2877 | P 43 369552 | 60841 | 06/03/2024 | DHU2877 | P 43 369553 | 58196 | 06/03/2024 |
| BXZ3G70 | P 43 365447 | 67261 | 05/03/2024 | BXZ4J07 | E 43 3291381 | 74550 | 09/03/2024 | DHU6588 | E 43 3278537 | 56732 | 11/03/2024 | DHU7478 | E 43 3275837 | 60503 | 09/03/2024 |
| BXZ7D12 | E 43 3273795 | 74550 | 09/03/2024 | BYC0I53 | P 43 320194 | 57463 | 08/03/2024 | DHV7159 | P 43 278261 | 55412 | 08/03/2024 | DHW3B42 | E 43 3276695 | 60503 | 10/03/2024 |
| BYL4D96 | E 43 3278475 | 56732 | 11/03/2024 | BYQ0J29 | E 43 3275658 | 74550 | 09/03/2024 | DIB3G99 | E 43 3275581 | 74550 | 09/03/2024 | DIE8052 | E 43 3276403 | 60503 | 10/03/2024 |
| BYU6F18 | P 43 266806 | 73662 | 08/03/2024 | BYU7827 | E 43 3276600 | 74550 | 10/03/2024 | DIK1335 | P 43 383353 | 55920 | 05/03/2024 | DIK2E59 | C 00 1155485 | 55500 | 10/03/2024 |
| BYU7827 | E 43 3294685 | 74550 | 10/03/2024 | BYV2557 | C 00 1227880 | 66020 | 12/03/2024 | DIL7G93 | E 43 3276227 | 74630 | 10/03/2024 | DIM8229 | P 43 264211 | 76331 | 08/03/2024 |
| BYW0I58 | E 43 3294696 | 74550 | 10/03/2024 | BYZ1I98 | C 00 1191519 | 54521 | 11/03/2024 | DIM8229 | P 43 264212 | 65992 | 08/03/2024 | DIN3J13 | E 43 3276672 | 60503 | 10/03/2024 |
| BYZ6389 | C 00 1195206 | 57200 | 13/03/2024 | BZB0A36 | E 43 3275377 | 60503 | 09/03/2024 | DIO3J75 | E 43 3274276 | 74550 | 09/03/2024 | DIP4646 | E 43 3274192 | 74630 | 09/03/2024 |
| BZB8F42 | E 43 3278409 | 56732 | 10/03/2024 | BZIO458 | P 43 360567 | 51851 | 06/03/2024 | DIR7H15 | E 43 3273393 | 60503 | 08/03/2024 | DIT0981 | E 43 3254468 | 60503 | 03/03/2024 |
| BZL1804 | P 43 360572 | 51851 | 06/03/2024 | BZU5643 | E 43 3275735 | 75870 | 09/03/2024 | DIT7F05 | P 43 360568 | 51851 | 06/03/2024 | DIU1084 | P 43 278263 | 55412 | 08/03/2024 |
| BZU5643 | E 43 3275302 | 75870 | 09/03/2024 | BZX6379 | E 43 3279915 | 75870 | 11/03/2024 | DJC1D34 | P 43 376664 | 58196 | 05/03/2024 | DJC9991 | C 00 1193644 | 54521 | 13/03/2024 |
| CAB0120 | E 43 3278007 | 60503 | 10/03/2024 | CAR4F53 | E 43 3294699 | 74550 | 11/03/2024 | DJG0859 | P 43 320192 | 55500 | 08/03/2024 | DJI7400 | E 43 3278231 | 74630 | 11/03/2024 |
| CAR9900 | E 43 3275541 | 74550 | 09/03/2024 | CBI3B75 | E 43 3275646 | 56732 | 09/03/2024 | DJH8106 | P 43 380589 | 60501 | 06/03/2024 | DJK2G65 | E 43 3277552 | 74550 | 10/03/2024 |
| CBN2042 | P 43 382610 | 75870 | 05/03/2024 | CCD2184 | E 43 3274534 | 74550 | 09/03/2024 | DJL2937 | E 43 3276181 | 60503 | 10/03/2024 | DJU9F26 | E 43 3264453 | 56732 | 06/03/2024 |
| CCF4875 | P 43 041241 | 51851 | 07/03/2024 | CCG9498 | C 00 1224129 | 54600 | 10/03/2024 | DJV4174 | E 43 3291192 | 74550 | 10/03/2024 | DKC8577 | P 43 363625 | 76332 | 06/03/2024 |
| CCO6079 | E 43 3276264 | 74550 | 10/03/2024 | CCU6A45 | E 43 3274313 | 74550 | 09/03/2024 | DKH4E05 | P 43 361493 | 55500 | 07/03/2024 | DKH6I08 | C 00 1221498 | 76332 | 14/03/2024 |
| CDC3505 | E 43 3278820 | 75870 | 11/03/2024 | CDC5E62 | C 00 1190999 | 60501 | 12/03/2024 | DKH6I08 | C 00 1221497 | 55500 | 14/03/2024 | DKJ4J48 | E 43 3291072 | 74550 | 09/03/2024 |
| CDD2302 | E 43 3279957 | 60503 | 11/03/2024 | CDROH23 | P 43 391475 | 57463 | 07/03/2024 | DKK7G51 | P 43 397723 | 76332 | 10/03/2024 | DKK9144 | P 43 397734 | 54521 | 05/03/2024 |
| CDX4488 | E 43 3273188 | 75870 | 08/03/2024 | CEI7213 | P 43 392378 | 55680 | 05/03/2024 | DKK9B93 | E 43 3277056 | 74550 | 10/03/2024 | DKS0C47 | E 43 3279233 | 60503 | 11/03/2024 |
| CEK3597 | E 43 3275132 | 74550 | 09/03/2024 | CES9862 | E 43 3274229 | 74550 | 09/03/2024 | DKX2353 | E 43 3291170 | 74550 | 10/03/2024 | DKX3321 | E 43 3277305 | 74550 | 10/03/2024 |
| CEU9J57 | E 43 3259189 | 60503 | 04/03/2024 | CEZ7B28 | P 43 376675 | 54521 | 06/03/2024 | DKX6867 | E 43 3275725 | 60503 | 09/03/2024 | DKX9950 | E 43 3274105 | 74630 | 09/03/2024 |
| CEU5585 | P 43 397835 | 51851 | 06/03/2024 | CFZ9I73 | P 43 360530 | 75870 | 05/03/2024 | DKZ1139 | E 43 3274026 | 74550 | 09/03/2024 | DLA7063 | C 00 1230506 | 67261 | 13/03/2024 |
| CFH6769 | E 43 3239560 | 60503 | 28/02/2024 | CFS8317 | E 43 3276716 | 60503 | 10/03/2024 | DLC7772 | C 00 1194453 | 57380 | 12/03/2024 | DLD6H43 | E 43 3275933 | 74550 | 09/03/2024 |
| CGB5A82 | E 43 3275592 | 74550 | 09/03/2024 | CGF0323 | E 43 3270600 | 60503 | 08/03/2024 | DLF0927 | C 00 1230407 | 51851 | 14/03/2024 | DLF0927 | C 00 1230408 | 65992 | 14/03/2024 |
| CGF9409 | P 43 376666 | 51851 | 05/03/2024 | CGF9409 | P 43 376667 | 65992 | 05/03/2024 | DLG6A34 | E 43 3251514 | 60503 | 02/03/2024 | DLM3148 | P 43 320179 | 55680 | 06/03/2024 |
| CGH4184 | C 00 1230679 | 51851 | 14/03/2024 | CGH4184 | C 00 1230680 | 76332 | 14/03/2024 | DLR5I72 | E 43 3275593 | 74550 | 09/03/2024 | DLT8964 | E 43 3291141 | 74630 | 10/03/2024 |
| CGR1872 | P 43 392391 | 55680 | 05/03/2024 | CGR5678 | P 43 391462 | 57463 | 06/03/2024 | DLU7F18 | E 43 3277812 | 74550 | 10/03/2024 | DMA8A09 | P 43 397793 | 55500 | 06/03/2024 |
| CHA0038 | E 43 3291137 | 74630 | 10/03/2024 | CHC3F38 | E 43 3274218 | 60503 | 09/03/2024 | DMB4F39 | P 43 316866 | 57380 | 07/03/2024 | DMC2610 | E 43 3280163 | 60503 | 11/03/2024 |
| CHH5J09 | P 43 391468 | 55500 | 06/03/2024 | CHH5J09 | P 43 320184 | 55500 | 07/03/2024 | DMD7D95 | E 43 3275656 | 60503 | 09/03/2024 | DMF2936 | E 43 3291171 | 74550 | 10/03/2024 |
| CHM4696 | E 43 3254427 | 60503 | 03/03/2024 | CHM4696 | E 43 3274028 | 74550 | 09/03/2024 | DMF5585 | P 43 286728 | 60175 | 06/03/2024 | DMF6G04 | P 43 350317 | 55920 | 06/03/2024 |
| CHM4696 | E 43 3273764 | 74550 | 09/03/2024 | CHM4696 | E 43 3273958 | 74550 | 09/03/2024 | DMI2771 | E 43 3279439 | 74550 | 11/03/2024 | DMJ8A84 | P 43 360516 | 75870 | 05/03/2024 |
| CHM4696 | E 43 3276483 | 74550 | 10/03/2024 | CHM4696 | E 43 3276178 | 74550 | 10/03/2024 | DMK8983 | P 43 382600 | 75870 | 05/03/2024 | DMM9E92 | E 43 3291468 | 74550 | 11/03/2024 |
| CHM4696 | E 43 3276380 | 74550 | 10/03/2024 | CHM4696 | E 43 3280050 | 74550 | 11/03/2024 | DMR0768 | C 00 1193649 | 54521 | 14/03/2024 | DMR0768 | C 00 1193874 | 54521 | 12/03/2024 |
| CHU1999 | P 43 396383 | 65992 | 06/03/2024 | CIH3073 | E 43 3276597 | 74550 | 10/03/2024 | DMT4246 | P 43 377324 | 51851 | 05/03/2024 | DMX5070 | E 43 3273680 | 56732 | 08/03/2024 |
| CIH9115 | C 00 1224128 | 54600 | 09/03/2024 | CIH4080 | P 43 314470 | 55500 | 07/03/2024 | DMY5027 | P 43 397728 | | | | | | |

| | | | | | | | | | | | | | | | |
|---------|--------------|-------|------------|---------|--------------|---------|------------|---------|--------------|-------|------------|----------|--------------|-------|------------|
| DWK9525 | E 43 3278047 | 74550 | 10/03/2024 | DWL1214 | E 43 3274707 | 74550 | 09/03/2024 | EQR3G16 | P 43 320189 | 58196 | 08/03/2024 | EQR5949 | E 43 3278008 | 60503 | 10/03/2024 |
| DWL6014 | P 43 391481 | 57380 | 07/03/2024 | DWM4099 | E 43 3277713 | 74550 | 10/03/2024 | EQT6861 | E 43 3258384 | 56732 | 04/03/2024 | EQV2178 | E 43 3275545 | 74550 | 09/03/2024 |
| DWM9504 | E 43 3276795 | 74550 | 10/03/2024 | DWN9E07 | E 43 3275689 | 74550 | 09/03/2024 | EQV9053 | E 43 3273922 | 74550 | 09/03/2024 | EQW8C79 | E 43 3276652 | 74630 | 10/03/2024 |
| DWP2087 | E 43 3291219 | 74550 | 11/03/2024 | DWQ2D08 | P 43 382596 | 75870 | 05/03/2024 | EQW8C79 | E 43 3276271 | 74710 | 10/03/2024 | EQW9G70 | C 00 1194452 | 57380 | 12/03/2024 |
| DWR0209 | E 43 3276470 | 74550 | 10/03/2024 | DWR0285 | P 43 293649 | 55500 | 06/03/2024 | EQZ9D13 | P 43 367490 | 54521 | 05/03/2024 | ERA4A12 | E 43 3276406 | 60503 | 10/03/2024 |
| DWR7268 | P 43 360583 | 51851 | 06/03/2024 | DWR9F76 | P 43 373357 | 54521 | 06/03/2024 | ERG1C39 | E 43 3277362 | 74550 | 10/03/2024 | ERK1125 | P 43 363620 | 55500 | 06/03/2024 |
| DWS6047 | E 43 3291167 | 74550 | 10/03/2024 | DWZ5871 | E 43 3280066 | 60503 | 11/03/2024 | ERR0J20 | C 00 1230678 | 51851 | 14/03/2024 | ERU2156 | P 43 361463 | 73662 | 06/03/2024 |
| DXC6H43 | P 43 383355 | 55500 | 05/03/2024 | DXH4891 | E 43 3291161 | 74550 | 10/03/2024 | ERU3381 | E 43 3273820 | 75870 | 09/03/2024 | ESC2713 | E 43 3278565 | 60503 | 11/03/2024 |
| DXK1D13 | E 43 3264480 | 60503 | 06/03/2024 | DXK1176 | E 43 3291196 | 74630 | 11/03/2024 | ESD5A83 | P 43 397801 | 55500 | 06/03/2024 | ESE9D87 | E 43 3277674 | 60412 | 10/03/2024 |
| DXM1250 | E 43 3275615 | 60503 | 09/03/2024 | DXM2977 | E 43 3273634 | 60503 | 08/03/2024 | ESF2266 | E 43 3277993 | 74550 | 10/03/2024 | ESF2H71 | E 43 3274691 | 74550 | 09/03/2024 |
| DXM2125 | P 43 314478 | 57380 | 07/03/2024 | DXM2J97 | E 43 3275833 | 60503 | 09/03/2024 | ESF4067 | E 43 3275400 | 60503 | 09/03/2024 | ESF4067 | E 43 3274491 | 75870 | 09/03/2024 |
| DXM4430 | P 43 380596 | 66531 | 07/03/2024 | DXP7386 | P 43 266808 | 73662 | 08/03/2024 | ESF8E52 | E 43 3274895 | 57463 | 09/03/2024 | ESK1F78 | E 43 3278735 | 60503 | 11/03/2024 |
| DXQ9196 | E 43 3291376 | 74630 | 09/03/2024 | DXX5549 | C 00 1230797 | 55500 | 12/03/2024 | ESL2246 | E 43 3277988 | 74550 | 10/03/2024 | ESM1J37 | P 43 360589 | 76332 | 06/03/2024 |
| DYB9828 | P 43 027857 | 58434 | 08/03/2024 | DYFOG51 | E 43 3290935 | 74550 | 06/03/2024 | ESM3D68 | E 43 3291106 | 74550 | 09/03/2024 | ESM3108 | P 43 363616 | 55500 | 06/03/2024 |
| DYG8370 | P 43 397756 | 55500 | 06/03/2024 | DYH1057 | P 43 320181 | 55680 | 07/03/2024 | ESO2171 | C 00 1222781 | 54522 | 13/03/2024 | ESS0064 | C 00 1230498 | 66020 | 13/03/2024 |
| DYJ6C54 | P 43 387306 | 55500 | 07/03/2024 | DYJ7E25 | E 43 3280497 | 75870 | 11/03/2024 | ESS0064 | C 00 1230496 | 67261 | 13/03/2024 | ESS4D51 | P 43 382594 | 75870 | 05/03/2024 |
| DYP5339 | E 43 3277355 | 60503 | 10/03/2024 | DYQ0982 | E 43 3275577 | 60503 | 09/03/2024 | ESS4G01 | E 43 3291082 | 74550 | 09/03/2024 | ETA5498 | P 43 291164 | 60501 | 08/03/2024 |
| DYS2I31 | E 43 3278545 | 74710 | 11/03/2024 | DZA2G50 | E 43 3273888 | 74550 | 09/03/2024 | ETA6883 | E 43 3294687 | 74630 | 10/03/2024 | ETF4537 | C 00 1209436 | 59670 | 01/03/2024 |
| DZEOF24 | P 43 376663 | 54521 | 05/03/2024 | DZG1J97 | P 43 376662 | 51851 | 05/03/2024 | ETI1G83 | E 43 3239203 | 56732 | 27/02/2024 | ETJ0958 | C 00 1230792 | 76332 | 12/03/2024 |
| DZH1973 | E 43 3275150 | 74550 | 09/03/2024 | DZH1D15 | E 43 3279260 | 60503 | 11/03/2024 | ETL0580 | P 43 391491 | 60501 | 07/03/2024 | ETL0J97 | E 43 3276679 | 60503 | 10/03/2024 |
| DZH7478 | P 43 316890 | 55500 | 08/03/2024 | DZM0735 | E 43 3279367 | 74550 | 11/03/2024 | ETM5599 | E 43 3276500 | 74550 | 10/03/2024 | ETO5933 | P 43 361485 | 54526 | 06/03/2024 |
| DZM9120 | E 43 3276779 | 74710 | 10/03/2024 | DZN7466 | E 43 3290782 | 74550 | 09/03/2024 | ETO5943 | P 43 397719 | 51851 | 04/03/2024 | ETO7079 | C 00 1193639 | 53800 | 13/03/2024 |
| DZOTD41 | E 43 3275235 | 74550 | 09/03/2024 | DZP0410 | E 43 3273152 | 75870 | 08/03/2024 | ETO9773 | C 00 1193875 | 54521 | 12/03/2024 | ETS8171 | E 43 3279053 | 75870 | 11/03/2024 |
| DZR6B03 | E 43 3279995 | 60503 | 11/03/2024 | DZT1A93 | P 43 360541 | 55411 | 05/03/2024 | ETZ0D37 | E 43 3275936 | 74630 | 09/03/2024 | EUC9835 | E 43 3277099 | 60503 | 10/03/2024 |
| DZV0134 | E 43 3294695 | 74550 | 10/03/2024 | DZX4514 | C 00 1191521 | 54521 | 11/03/2024 | EUE4641 | P 43 397823 | 60412 | 06/03/2024 | EUH2J72 | P 43 397827 | 51851 | 06/03/2024 |
| DZX5290 | P 43 376656 | 51851 | 05/03/2024 | EAE1A35 | P 43 380598 | 60501 | 07/03/2024 | EUI7I64 | C 00 1222686 | 51930 | 10/03/2024 | EUJ4986 | C 00 1230788 | 55500 | 02/03/2024 |
| EAE1A69 | P 43 320180 | 51851 | 07/03/2024 | EAE6990 | E 43 3291140 | 74630 | 10/03/2024 | EUK1639 | E 43 3277942 | 74550 | 10/03/2024 | EUK1A48 | E 43 3280029 | 56732 | 11/03/2024 |
| EAE8248 | P 43 341054 | 65992 | 05/03/2024 | EAI5164 | E 43 3273053 | 75870 | 08/03/2024 | EUK2D69 | P 43 397731 | 54521 | 05/03/2024 | EUK5132 | P 43 375558 | 51851 | 05/03/2024 |
| EAI5J60 | E 43 3274116 | 74550 | 09/03/2024 | EAK3448 | E 43 3279378 | 74550 | 11/03/2024 | EUK6873 | C 00 1230677 | 51851 | 14/03/2024 | EUL9264 | P 43 183678 | 60501 | 07/03/2024 |
| EAQ0I80 | E 43 3266852 | 74550 | 06/03/2024 | EAR8A71 | C 00 1193646 | 55500 | 13/03/2024 | EUS3D04 | E 43 3280306 | 75870 | 11/03/2024 | EUS9E03 | P 43 341057 | 65992 | 05/03/2024 |
| EAR8I89 | E 43 3263959 | 60503 | 05/03/2024 | EBE3370 | E 43 3291218 | 74550 | 11/03/2024 | EUU4H38 | E 43 3278677 | 74550 | 11/03/2024 | EUX2441 | P 43 360548 | 55413 | 05/03/2024 |
| EBD9032 | P 43 402305 | 55500 | 06/03/2024 | EBE3370 | E 43 3291218 | 74550 | 11/03/2024 | EUY5677 | E 43 3295999 | 60503 | 28/02/2024 | EUY6880 | E 43 3275442 | 74550 | 09/03/2024 |
| EBE8494 | P 43 320187 | 55500 | 07/03/2024 | EBF2924 | P 43 360526 | 75870 | 05/03/2024 | EUY7H82 | P 43 363627 | 57380 | 06/03/2024 | EVG0121 | P 43 360552 | 76332 | 06/03/2024 |
| EBF3B24 | E 43 3274730 | 74550 | 09/03/2024 | EBI0168 | E 43 3294679 | 74550 | 10/03/2024 | EVG0499 | E 43 3277371 | 74550 | 10/03/2024 | EVG2005 | P 43 360569 | 51851 | 06/03/2024 |
| EBI2F99 | E 43 3290787 | 74550 | 11/03/2024 | EBK3F67 | P 43 375559 | 51851 | 05/03/2024 | EVL6D89 | P 43 367492 | 55500 | 07/03/2024 | EVM4130 | P 43 375570 | 55500 | 05/03/2024 |
| EBM9J83 | P 43 403301 | 55500 | 07/03/2024 | EBP6161 | P 43 360599 | 51851 | 06/03/2024 | EVN9F94 | P 43 397717 | 51851 | 04/03/2024 | EVP3639 | P 43 397781 | 53800 | 06/03/2024 |
| EBP9E84 | E 43 3278648 | 74550 | 11/03/2024 | EBU3629 | P 43 027858 | 68150 | 08/03/2024 | EVT4849 | P 43 376674 | 54521 | 06/03/2024 | EYV2042 | P 43 376669 | 58196 | 05/03/2024 |
| EBX8297 | E 43 3291175 | 74550 | 10/03/2024 | ECB3C37 | P 43 397824 | 55411 | 06/03/2024 | EVZ0717 | E 43 3280011 | 60503 | 11/03/2024 | EWB0H65 | E 43 3294747 | 74550 | 10/03/2024 |
| ECM9H21 | P 43 397818 | 55500 | 06/03/2024 | ECM9H21 | P 43 397726 | 54521 | 05/03/2024 | EW7G51 | E 43 3249660 | 60503 | 01/03/2024 | EWI5F76 | C 00 1230830 | 76332 | 29/02/2024 |
| ECO3F83 | P 43 291170 | 55500 | 08/03/2024 | ECPO122 | E 43 3275920 | 74710 | 09/03/2024 | EWL1H68 | P 43 397783 | 55411 | 06/03/2024 | EW9M9G03 | E 43 3276303 | 60503 | 10/03/2024 |
| ECPO122 | E 43 3275850 | 74630 | 09/03/2024 | ECV6A01 | E 43 3278109 | 60503 | 10/03/2024 | EW04B91 | P 43 397776 | 55500 | 06/03/2024 | EWQ6A11 | E 43 358661 | 55500 | 06/03/2024 |
| ECZ7I81 | E 43 3273675 | 74550 | 08/03/2024 | EDB3755 | E 43 3277263 | 74630 | 10/03/2024 | EWV1620 | E 43 3279961 | 60503 | 11/03/2024 | EWV9G80 | E 43 3278664 | 74550 | 11/03/2024 |
| EDB3755 | E 43 3294688 | 74550 | 10/03/2024 | EDCA153 | E 43 3266800 | 60503 | 06/03/2024 | EWX3038 | P 43 286727 | 60175 | 06/03/2024 | EWX3336 | P 43 396406 | 55920 | 06/03/2024 |
| EDC5368 | P 43 373349 | 76332 | 05/03/2024 | EDC6587 | E 43 3276208 | 60503 | 10/03/2024 | EWZ4D58 | E 43 3276439 | 60503 | 10/03/2024 | EXA1J23 | E 43 3273643 | 60503 | 08/03/2024 |
| EDC9333 | E 43 3273179 | 75870 | 08/03/2024 | EDC9E17 | E 43 3276882 | 74550 | 10/03/2024 | EXB1740 | E 43 3277795 | 60503 | 10/03/2024 | EXB1A80 | E 43 3276455 | 60503 | 10/03/2024 |
| EDQ6302 | C 00 1190772 | 51851 | 12/03/2024 | EDS7563 | E 43 3274435 | 60503 | 09/03/2024 | EXB1A80 | E 43 3275579 | 74630 | 09/03/2024 | EXB2A80 | E 43 3280499 | 75870 | 11/03/2024 |
| EEE3J05 | E 43 3279424 | 74630 | 11/03/2024 | EEE4418 | P 43 041233 | 55500 | 05/03/2024 | EXC3H51 | E 43 3273966 | 60503 | 09/03/2024 | EXC7110 | E 43 3275867 | 60503 | 09/03/2024 |
| EEH3G51 | E 43 3270599 | 60503 | 08/03/2024 | EEI7477 | E 43 3277073 | 60503 | 10/03/2024 | EXE5702 | E 43 3276683 | 74550 | 10/03/2024 | EXJ0436 | E 43 3277242 | 60503 | 10/03/2024 |
| EEK7687 | P 43 376680 | 76331 | 06/03/2024 | EEK7687 | P 43 376681 | 65992 | 06/03/2024 | EXK9158 | P 43 377326 | 60411 | 06/03/2024 | EXM1D08 | E 43 3278464 | 74630 | 11/03/2024 |
| EEL4890 | P 43 291155 | 55500 | 06/03/2024 | EEM4667 | P 43 376670 | 54521 | 06/03/2024 | EXN2J42 | C 00 1230877 | 55500 | 14/03/2024 | EXO8379 | E 43 3276596 | 74550 | 10/03/2024 |
| EEO2568 | P 43 287986 | 55500 | 08/03/2024 | EES3G49 | E 43 3277870 | 60503 | 10/03/2024 | EXR2898 | C 00 1194448 | 51851 | 13/03/2024 | EXS5501 | E 43 3278517 | 74550 | 11/03/2024 |
| EEU1358 | C 00 1155487 | 54600 | 10/03/2024 | EEU2H63 | E 43 3279232 | 60503 | 11/03/2024 | EXU8134 | E 43 3277686 | 60503 | 10/03/2024 | EXV4C06 | E 43 3277076 | 60503 | 10/03/2024 |
| EEY0I69 | P 43 397825 | 55680 | 06/03/2024 | EEY2E50 | E 43 3274541 | 74550 | 09/03/2024 | EXV5139 | P 43 286723 | 76331 | 06/03/2024 | EXW2B83 | E 43 3270598 | 60503 | 08/03/2024 |
| EFA3803 | P 43 391456 | 55500 | 05/03/2024 | EFC4293 | E 43 3277320 | 74630 | 10/03/2024 | EXW5402 | C 00 1230486 | 67261 | 13/03/2024 | EYD5201 | C 00 1227955 | 55500 | 11/03/2024 |
| EFC8D90 | E 43 3277749 | 74550 | 10/03/2024 | EFD1B45 | E 43 3278528 | 60503 | 11/03/2024 | EY11F22 | P 43 363623 | 55500 | 06/03/2024 | EYI2323 | E 43 3277693 | 60503 | 10/03/2024 |
| EFH7D65 | E 43 3279946 | 60503 | 11/03/2024 | EFI1G78 | P 43 027855 | 68150 | 06/03/2024 | EY14494 | P 43 376652 | 55500 | 05/03/2024 | EYJ3G48 | C 00 1230361 | 76332 | 14/03/2024 |
| EFI2G79 | E 43 3278713 | 74550 | 11/03/2024 | EFJ0G73 | E 43 3278518 | 74550 | 11/03/2024 | EYO2B66 | P 43 397831 | 51851 | 06/03/2024 | EYQ9E67 | P 43 397777 | 55500 | 06/03/2024 |
| EFJ1E98 | E 43 3274818 | 74550 | 09/03/2024 | EFK8244 | C 00 623592 | 70561 | 12/03/2024 | EYR8J84 | E 43 3276239 | 60503 | 10/03/2024 | EYS5D00 | C 00 1221495 | 51851 | 12/03/2024 |
| EFL5896 | E 43 3273657 | 74550 | 08/03/2024 | EFL7F21 | E 43 3276966 | 74550</ | | | | | | | | | |

| | | | | | | | | | | | | | | | | | | | |
|---------|------|---------|-------|------------|---------|------|---------|-------|------------|---------|------|---------|-------|------------|---------|------|---------|-------|------------|
| FGZ3J23 | C 00 | 1193628 | 54521 | 13/03/2024 | FHE9I54 | E 43 | 3275680 | 74550 | 09/03/2024 | FVB4D03 | E 43 | 3276853 | 74550 | 10/03/2024 | FVD1123 | P 43 | 291169 | 55680 | 08/03/2024 |
| FGH2548 | E 43 | 3274745 | 74550 | 09/03/2024 | FHH4579 | E 43 | 3294684 | 74630 | 10/03/2024 | FVD9B51 | E 43 | 3294693 | 74550 | 10/03/2024 | FVE6B47 | P 43 | 320175 | 60501 | 06/03/2024 |
| FHJ9B53 | P 43 | 360537 | 55413 | 05/03/2024 | FHO8D58 | E 43 | 3276813 | 74550 | 10/03/2024 | FVE6F27 | P 43 | 397716 | 51930 | 04/03/2024 | FVF0A28 | P 43 | 314467 | 55500 | 06/03/2024 |
| FHQ4660 | E 43 | 3275717 | 74550 | 09/03/2024 | FHS6141 | E 43 | 3276133 | 75870 | 10/03/2024 | FVG8C13 | E 43 | 3280117 | 60503 | 11/03/2024 | FVG9G69 | P 43 | 396386 | 55500 | 06/03/2024 |
| FHS6211 | E 43 | 3275942 | 60503 | 09/03/2024 | FHS8I42 | E 43 | 3279219 | 60503 | 11/03/2024 | FVJ6191 | E 43 | 3275631 | 74550 | 09/03/2024 | FVJ7804 | C 00 | 1230488 | 67261 | 13/03/2024 |
| FHS9B93 | E 43 | 3280057 | 74550 | 11/03/2024 | FHV4914 | P 43 | 402306 | 55500 | 06/03/2024 | FVK5I63 | P 43 | 360545 | 55412 | 05/03/2024 | FVL2G65 | E 43 | 3230968 | 60503 | 26/02/2024 |
| FHV9323 | P 43 | 382609 | 75870 | 05/03/2024 | FHW2I59 | P 43 | 360522 | 75870 | 05/03/2024 | FVO6556 | E 43 | 3294751 | 74550 | 11/03/2024 | FVP9097 | P 43 | 397791 | 55500 | 06/03/2024 |
| FHX2051 | E 43 | 3278279 | 75870 | 11/03/2024 | FHX2678 | E 43 | 3275923 | 74550 | 09/03/2024 | FVQ4G92 | C 00 | 1229514 | 55500 | 12/03/2024 | FVQ6A15 | C 00 | 1229513 | 55500 | 12/03/2024 |
| FHX9I06 | E 43 | 3273400 | 60503 | 08/03/2024 | FHZ0G58 | E 43 | 3261514 | 60503 | 05/03/2024 | FVR8J21 | E 43 | 3274768 | 60503 | 09/03/2024 | FVT5G31 | P 43 | 397743 | 55500 | 05/03/2024 |
| FHZ4239 | P 43 | 360525 | 75870 | 05/03/2024 | FID5623 | P 43 | 316881 | 60501 | 07/03/2024 | FVT9B55 | P 43 | 360610 | 75870 | 07/03/2024 | FVV8309 | P 43 | 361473 | 55500 | 06/03/2024 |
| FIF2099 | E 43 | 3274109 | 74550 | 09/03/2024 | FIG1G62 | E 43 | 3294676 | 74550 | 09/03/2024 | FVW1D47 | C 00 | 1194451 | 60501 | 12/03/2024 | FVW4D75 | P 43 | 397775 | 55500 | 06/03/2024 |
| FII4J29 | P 43 | 320190 | 60501 | 08/03/2024 | FIL5C80 | P 43 | 287979 | 76331 | 07/03/2024 | FVZ2F68 | E 43 | 3275991 | 74550 | 09/03/2024 | FWC8710 | E 43 | 3279321 | 60503 | 11/03/2024 |
| FIM3I56 | C 00 | 1209437 | 59670 | 04/03/2024 | FIM5H74 | P 43 | 361466 | 55500 | 06/03/2024 | FWF4I92 | E 43 | 3290831 | 74630 | 09/03/2024 | FWH1925 | E 43 | 3279089 | 74550 | 11/03/2024 |
| FIQ7A28 | E 43 | 3279259 | 60503 | 11/03/2024 | FIU5D58 | P 43 | 287975 | 55500 | 06/03/2024 | FWI7G13 | P 43 | 382623 | 72930 | 05/03/2024 | FWJ7D05 | E 43 | 3278737 | 74550 | 11/03/2024 |
| FIU5D58 | P 43 | 291161 | 67261 | 06/03/2024 | FIU5D58 | P 43 | 396404 | 65992 | 06/03/2024 | FWM1F67 | E 43 | 3277854 | 74630 | 10/03/2024 | FWM3B93 | E 43 | 3278038 | 60503 | 10/03/2024 |
| FIV9D64 | P 43 | 363614 | 55413 | 05/03/2024 | FIX9B83 | P 43 | 316893 | 55500 | 08/03/2024 | FWN7459 | P 43 | 286731 | 76331 | 06/03/2024 | FWO2225 | P 43 | 351531 | 55680 | 05/03/2024 |
| FIX9B83 | P 43 | 316889 | 55500 | 08/03/2024 | FJA5D76 | P 43 | 314484 | 55500 | 08/03/2024 | FWO7J05 | E 43 | 3274704 | 74550 | 09/03/2024 | FWT9B28 | E 43 | 3277760 | 74550 | 10/03/2024 |
| FJB9206 | P 43 | 391466 | 55680 | 06/03/2024 | FJD1D39 | E 43 | 3280140 | 74550 | 11/03/2024 | FWU5945 | P 43 | 360536 | 55500 | 05/03/2024 | FWX5G67 | C 00 | 1230335 | 55500 | 10/03/2024 |
| FJF1172 | E 43 | 3277782 | 60503 | 10/03/2024 | FJF8790 | E 43 | 3276393 | 74550 | 10/03/2024 | FXA0G64 | P 43 | 402304 | 55680 | 06/03/2024 | FXA4B36 | E 43 | 3278341 | 60503 | 11/03/2024 |
| FJF8C87 | E 43 | 3277697 | 60503 | 10/03/2024 | FJH3312 | C 00 | 1230793 | 55500 | 12/03/2024 | FXA7F94 | P 43 | 397841 | 57380 | 06/03/2024 | FXE1A88 | C 00 | 1205172 | 54521 | 01/03/2024 |
| FJJ4108 | E 43 | 3254472 | 60503 | 03/03/2024 | FJK0959 | P 43 | 365435 | 76332 | 05/03/2024 | FXG8155 | P 43 | 360586 | 51851 | 06/03/2024 | FXJ4E27 | E 43 | 3278036 | 74550 | 10/03/2024 |
| FJK1A36 | P 43 | 360574 | 76332 | 06/03/2024 | FJL1A99 | P 43 | 358664 | 55500 | 06/03/2024 | FXK2402 | P 43 | 360578 | 73150 | 06/03/2024 | FXL2563 | C 00 | 1191522 | 54521 | 11/03/2024 |
| FJL8J96 | P 43 | 360533 | 75870 | 05/03/2024 | FJO3G47 | P 43 | 375565 | 55500 | 05/03/2024 | FXM8B31 | P 43 | 358657 | 55500 | 06/03/2024 | FXM8B31 | P 43 | 383358 | 55500 | 06/03/2024 |
| FJP2H39 | E 43 | 3278503 | 74550 | 11/03/2024 | FJP6A81 | P 43 | 382631 | 72930 | 06/03/2024 | FXO3029 | C 00 | 1230507 | 67261 | 13/03/2024 | FXP9748 | P 43 | 026168 | 76331 | 08/03/2024 |
| FJT1F35 | C 00 | 1223775 | 54010 | 12/03/2024 | FJV5H23 | P 43 | 361495 | 55500 | 07/03/2024 | FXU5564 | P 43 | 360581 | 51930 | 06/03/2024 | FXW2B87 | E 43 | 3277851 | 74550 | 10/03/2024 |
| FJW2285 | E 43 | 3273962 | 74550 | 09/03/2024 | FJW3595 | P 43 | 397830 | 51851 | 06/03/2024 | FXX3B22 | E 43 | 3274139 | 74550 | 09/03/2024 | FXX3C38 | P 43 | 287984 | 60501 | 08/03/2024 |
| FJW6575 | C 00 | 1230790 | 51851 | 12/03/2024 | FJW7J97 | E 43 | 3277493 | 75870 | 10/03/2024 | FXZ0184 | E 43 | 3264428 | 60503 | 06/03/2024 | FXZ2A96 | E 43 | 3279349 | 74550 | 11/03/2024 |
| FJX1E56 | C 00 | 1223894 | 60501 | 12/03/2024 | FJY3B31 | P 43 | 316900 | 55500 | 08/03/2024 | FYA3H75 | P 43 | 360540 | 55500 | 05/03/2024 | FYD1A47 | E 43 | 3275820 | 74550 | 09/03/2024 |
| FKC8I14 | P 43 | 396394 | 55500 | 06/03/2024 | FKD2E11 | P 43 | 391490 | 57463 | 07/03/2024 | FYD1I89 | E 43 | 3278120 | 60503 | 10/03/2024 | FYE4J69 | E 43 | 3280510 | 74550 | 11/03/2024 |
| FKD2E11 | P 43 | 391480 | 57463 | 07/03/2024 | FKE6442 | P 43 | 360598 | 51851 | 06/03/2024 | FYG7071 | E 43 | 3280003 | 60503 | 11/03/2024 | FYJ6G41 | P 43 | 397730 | 55413 | 05/03/2024 |
| FKF7164 | P 43 | 396407 | 60501 | 07/03/2024 | FKG8458 | E 43 | 3270602 | 60503 | 08/03/2024 | FYN8C41 | E 43 | 3276498 | 74550 | 10/03/2024 | FYQ2E00 | P 43 | 397814 | 54521 | 06/03/2024 |
| FKG8458 | P 43 | 278256 | 55412 | 06/03/2024 | FKG3521 | E 43 | 3279256 | 60503 | 11/03/2024 | FYR0E85 | P 43 | 391457 | 56300 | 05/03/2024 | FYR7I38 | E 43 | 3280126 | 74550 | 11/03/2024 |
| FKR3D39 | P 43 | 397805 | 55500 | 06/03/2024 | FKR4G86 | P 43 | 391483 | 57380 | 07/03/2024 | FYW3H65 | E 43 | 3276348 | 60412 | 10/03/2024 | FYW4B10 | E 43 | 3280575 | 74550 | 11/03/2024 |
| FKV6B23 | P 43 | 264198 | 61220 | 06/03/2024 | FKY5G74 | P 43 | 360543 | 55412 | 05/03/2024 | FZA9J14 | P 43 | 041237 | 55500 | 06/03/2024 | FZB1367 | P 43 | 396402 | 55680 | 06/03/2024 |
| FKZ8D31 | E 43 | 3280640 | 74550 | 11/03/2024 | FLA9607 | P 43 | 360559 | 76332 | 06/03/2024 | FZB1D05 | E 43 | 3278558 | 74550 | 11/03/2024 | FZB4976 | E 43 | 3275526 | 74550 | 09/03/2024 |
| FLD3A27 | E 43 | 3264132 | 60503 | 05/03/2024 | FLE9181 | P 43 | 402303 | 55680 | 06/03/2024 | FZG6B18 | E 43 | 3278497 | 56732 | 11/03/2024 | FZL1A65 | C 00 | 1227477 | 54521 | 13/03/2024 |
| FLM0512 | E 43 | 3291073 | 74550 | 09/03/2024 | FLM1D57 | P 43 | 397817 | 55500 | 06/03/2024 | FZL5D26 | E 43 | 3274126 | 74550 | 09/03/2024 | FZP1I67 | P 43 | 361481 | 55500 | 06/03/2024 |
| FLM6009 | P 43 | 397735 | 54521 | 05/03/2024 | FLN6906 | P 43 | 397797 | 55500 | 06/03/2024 | FZP5G84 | P 43 | 360596 | 51851 | 06/03/2024 | FZP5G84 | P 43 | 360597 | 76332 | 06/03/2024 |
| FLO8D44 | P 43 | 361504 | 55500 | 06/03/2024 | FLP4H26 | P 43 | 271492 | 60501 | 07/03/2024 | FZQ4I79 | E 43 | 3275130 | 74630 | 09/03/2024 | FZS4G41 | P 43 | 291167 | 55680 | 08/03/2024 |
| FLQ0866 | C 00 | 1230478 | 65992 | 13/03/2024 | FLR2J25 | P 43 | 382621 | 72930 | 05/03/2024 | FZT4B47 | E 43 | 3294997 | 74550 | 11/03/2024 | FZT5J64 | E 43 | 3280571 | 56732 | 11/03/2024 |
| FLT2082 | E 43 | 3274364 | 75870 | 09/03/2024 | FLT4427 | P 43 | 397807 | 55500 | 06/03/2024 | FZX1C57 | E 43 | 3290852 | 74550 | 11/03/2024 | FZZ8143 | P 43 | 400309 | 54521 | 04/03/2024 |
| FLW9A54 | P 43 | 396399 | 65992 | 06/03/2024 | FLW9A54 | P 43 | 396400 | 52151 | 06/03/2024 | GAC7A57 | P 43 | 026160 | 54522 | 06/03/2024 | GAE6J78 | E 43 | 3273937 | 74550 | 09/03/2024 |
| FLW9A54 | P 43 | 291159 | 55500 | 06/03/2024 | FLW9A54 | P 43 | 291160 | 67261 | 06/03/2024 | GAF5C28 | E 43 | 3277536 | 74550 | 10/03/2024 | GAM2007 | P 43 | 278259 | 55500 | 06/03/2024 |
| FLZ4507 | P 43 | 375572 | 55500 | 06/03/2024 | FLZ4G23 | E 43 | 3276037 | 56732 | 09/03/2024 | GAM4111 | E 43 | 3294746 | 74550 | 10/03/2024 | GAM4111 | P 43 | 397764 | 55500 | 06/03/2024 |
| FLM4647 | E 43 | 3277786 | 60503 | 10/03/2024 | FMF5495 | P 43 | 328592 | 75870 | 05/03/2024 | GAM5J83 | P 43 | 314477 | 57380 | 07/03/2024 | GAN2706 | E 43 | 3294744 | 74550 | 10/03/2024 |
| FMF5G68 | P 43 | 397768 | 54870 | 06/03/2024 | FMG1H30 | P 43 | 361469 | 55500 | 06/03/2024 | GAO1C66 | C 00 | 1227476 | 60411 | 13/03/2024 | GAO6G07 | E 43 | 3277666 | 60503 | 10/03/2024 |
| FMG7F48 | E 43 | 3279709 | 75870 | 11/03/2024 | FMH5H94 | C 00 | 1230511 | 50100 | 13/03/2024 | GAO7C86 | P 43 | 341053 | 65992 | 05/03/2024 | GAQ3A92 | E 43 | 3277999 | 74550 | 10/03/2024 |
| FMH6D35 | C 00 | 1227882 | 66020 | 12/03/2024 | FMJ4C80 | P 43 | 397762 | 55500 | 06/03/2024 | GAR1A13 | C 00 | 1194454 | 57380 | 12/03/2024 | GAR3726 | P 43 | 396382 | 55250 | 06/03/2024 |
| FMK9502 | C 00 | 1230500 | 50292 | 13/03/2024 | FMK9502 | C 00 | 1230479 | 65992 | 13/03/2024 | GAR3899 | P 43 | 286724 | 76331 | 06/03/2024 | GAX1638 | E 43 | 3273756 | 74710 | 09/03/2024 |
| FMK9502 | C 00 | 1230480 | 66020 | 13/03/2024 | FML2563 | E 43 | 3276984 | 74550 | 10/03/2024 | GAX4G19 | | | | | | | | | |

| | | | | | | | | | | | | | | | |
|---------|--------------|-------|------------|---------|--------------|-------|------------|----------|--------------|-------|------------|---------|--------------|-------|------------|
| GJF8106 | E 43 3294659 | 74550 | 07/03/2024 | GJI3J95 | P 43 397713 | 55500 | 04/03/2024 | PXL4A17 | P 43 396388 | 55500 | 06/03/2024 | PXN0228 | E 43 3291174 | 74550 | 10/03/2024 |
| GJI3J95 | P 43 397744 | 55500 | 05/03/2024 | GJI8H06 | C 00 1227687 | 55500 | 12/03/2024 | PXN3668 | P 43 365437 | 67261 | 05/03/2024 | PXN3860 | P 43 361494 | 55500 | 07/03/2024 |
| GJJ7G98 | E 43 3275924 | 74550 | 09/03/2024 | GJJ7G98 | E 43 3275921 | 74550 | 09/03/2024 | PXS6A16 | E 43 3279361 | 74550 | 11/03/2024 | PXT6808 | P 43 402314 | 55680 | 06/03/2024 |
| GJJ7G98 | E 43 3275851 | 74550 | 09/03/2024 | GJJ9F43 | P 43 397803 | 55500 | 06/03/2024 | PXW9C01 | P 43 355510 | 55500 | 05/03/2024 | PYA7279 | P 43 391464 | 56300 | 06/03/2024 |
| GJL2H42 | E 43 3249035 | 60503 | 01/03/2024 | GJL3F87 | P 43 397796 | 55500 | 06/03/2024 | PYD5G33 | P 43 291166 | 55920 | 08/03/2024 | PYE2G33 | E 43 3277180 | 60503 | 10/03/2024 |
| GJM3J53 | E 43 3279090 | 74550 | 11/03/2024 | GJO9I81 | P 43 287980 | 60501 | 07/03/2024 | PYG3986 | P 43 376684 | 76331 | 06/03/2024 | PYG5617 | E 43 3277803 | 74630 | 10/03/2024 |
| GJQ5D62 | E 43 3280136 | 74550 | 11/03/2024 | GJS5003 | P 43 380592 | 55500 | 06/03/2024 | PYK5G97 | P 43 397811 | 55500 | 06/03/2024 | PYK8488 | P 43 402316 | 55500 | 06/03/2024 |
| GJV7G94 | P 43 361482 | 55500 | 06/03/2024 | GKB6E88 | C 00 1223500 | 58191 | 13/03/2024 | PYN5326 | P 43 278251 | 55412 | 06/03/2024 | PYZ3346 | P 43 360565 | 51851 | 06/03/2024 |
| GKC3I85 | P 43 375563 | 55500 | 05/03/2024 | GKE5B77 | E 43 3275864 | 60503 | 09/03/2024 | PYZ3C84 | P 43 271491 | 60501 | 07/03/2024 | PZB0F34 | E 43 3251445 | 60503 | 02/03/2024 |
| GKG2H97 | P 43 402318 | 76332 | 06/03/2024 | GKG8I37 | C 00 1209435 | 70481 | 01/03/2024 | PZB5B91 | E 43 360534 | 75870 | 05/03/2024 | PZB6D89 | P 43 395331 | 58431 | 06/03/2024 |
| GKI6D74 | E 43 3279346 | 74550 | 11/03/2024 | GOL1H64 | E 43 3277236 | 74550 | 10/03/2024 | PZE5039 | E 43 3294733 | 74550 | 06/03/2024 | PZG0A29 | E 43 3279384 | 74550 | 11/03/2024 |
| GOL2714 | P 43 360607 | 76332 | 06/03/2024 | GOL2714 | P 43 360608 | 51851 | 06/03/2024 | PZIS500 | C 00 1230485 | 66020 | 13/03/2024 | PZIS510 | E 43 3278582 | 60503 | 11/03/2024 |
| GOL5D24 | P 43 397751 | 54521 | 05/03/2024 | GPI6823 | P 43 360601 | 51851 | 06/03/2024 | PZL5118 | P 43 402319 | 55920 | 06/03/2024 | PZL5B22 | P 43 291152 | 76331 | 06/03/2024 |
| GPI6823 | P 43 360602 | 51852 | 06/03/2024 | GRF7312 | E 43 3273757 | 74550 | 09/03/2024 | PZM1361 | E 43 3294668 | 74550 | 09/03/2024 | PZN4E37 | E 43 3239561 | 60503 | 28/02/2024 |
| GSA1240 | E 43 3276174 | 74550 | 10/03/2024 | GSC8D69 | P 43 183679 | 58350 | 07/03/2024 | PZP5C50 | P 43 382589 | 75870 | 05/03/2024 | PZW9532 | C 00 1230494 | 67261 | 13/03/2024 |
| GVF6208 | P 43 375571 | 55500 | 06/03/2024 | GVJ6H09 | C 00 1221493 | 76332 | 12/03/2024 | PZZ8G66 | P 43 316898 | 55500 | 08/03/2024 | QBF0513 | E 43 3274117 | 74550 | 09/03/2024 |
| GXA4044 | C 00 1230684 | 51851 | 14/03/2024 | GYH6J71 | E 43 3276089 | 74630 | 10/03/2024 | QBV3B24 | P 43 361501 | 55500 | 06/03/2024 | QFA9F06 | E 43 3264472 | 56732 | 06/03/2024 |
| GZH6D60 | P 43 382593 | 75870 | 05/03/2024 | GZN8I26 | E 43 3280442 | 75870 | 11/03/2024 | QJS1I44 | E 43 3279636 | 57463 | 11/03/2024 | QLQ4160 | E 43 3278034 | 74550 | 11/03/2024 |
| GZU0600 | E 43 3280494 | 75870 | 11/03/2024 | GZU0600 | E 43 3273169 | 75870 | 08/03/2024 | QMT5C96 | C 00 1230363 | 56222 | 14/03/2024 | QMW4E60 | E 43 3275907 | 74550 | 09/03/2024 |
| HAM9C93 | C 00 1230412 | 76332 | 14/03/2024 | HBG4B80 | E 43 3278032 | 60503 | 10/03/2024 | QMW7384 | E 43 3277709 | 60503 | 10/03/2024 | QNA3203 | P 43 360606 | 73662 | 06/03/2024 |
| HCA9003 | C 00 1213765 | 55500 | 12/03/2024 | HCJ7262 | P 43 397720 | 51851 | 04/03/2024 | QNB7242 | P 43 397767 | 54870 | 06/03/2024 | QNC2I35 | P 43 361471 | 55500 | 06/03/2024 |
| HCS0A54 | E 43 3278106 | 74550 | 10/03/2024 | HDI9708 | P 43 391474 | 57463 | 07/03/2024 | QNF8896 | C 00 1223862 | 51851 | 13/03/2024 | QNI9A71 | E 43 3277472 | 74550 | 10/03/2024 |
| HDR9056 | E 43 3277978 | 60503 | 10/03/2024 | HEA4H04 | E 43 3294674 | 74550 | 09/03/2024 | QNT4199 | E 43 3275913 | 60503 | 09/03/2024 | QNU2654 | C 00 1230489 | 66020 | 13/03/2024 |
| HEB5499 | P 43 351526 | 57380 | 05/03/2024 | HEI9531 | P 43 397725 | 55500 | 04/03/2024 | QNZ4548 | P 43 391473 | 57463 | 07/03/2024 | QOC2469 | P 43 375557 | 65992 | 05/03/2024 |
| HEQ7242 | P 43 397829 | 51851 | 06/03/2024 | HET6F72 | P 43 360604 | 65300 | 06/03/2024 | QOE6E88 | P 43 360577 | 51851 | 06/03/2024 | QOF3D89 | P 43 314480 | 55500 | 08/03/2024 |
| HEU4B38 | P 43 330387 | 55500 | 06/03/2024 | HEU8F57 | P 43 360554 | 51851 | 06/03/2024 | QOH7D21 | E 43 3273181 | 75870 | 08/03/2024 | QOI8F66 | E 43 3274181 | 74550 | 09/03/2024 |
| HFD1117 | P 43 286734 | 51851 | 06/03/2024 | HGJ4782 | P 43 392380 | 55500 | 05/03/2024 | QOO0C49 | P 43 316896 | 55920 | 08/03/2024 | QOX1I80 | E 43 3276709 | 60503 | 10/03/2024 |
| HGO4B81 | E 43 3277139 | 56732 | 10/03/2024 | HGO8E71 | P 43 376650 | 60501 | 05/03/2024 | QOZ6168 | P 43 361489 | 55500 | 07/03/2024 | QPF5E31 | E 43 3278084 | 60503 | 10/03/2024 |
| HGVOG80 | C 00 1155488 | 55500 | 10/03/2024 | HGZ1D51 | P 43 397774 | 55500 | 06/03/2024 | QPR8331 | P 43 382591 | 75870 | 05/03/2024 | QPS2159 | P 43 350315 | 55500 | 06/03/2024 |
| HHR5031 | E 43 3277068 | 60503 | 10/03/2024 | HIP1521 | P 43 026159 | 76331 | 06/03/2024 | QPU7335 | E 43 3279389 | 60503 | 11/03/2024 | QPD4C77 | P 43 316871 | 55500 | 07/03/2024 |
| HJD0D24 | E 43 3250749 | 75870 | 01/03/2024 | HJJ9508 | E 43 3280665 | 74630 | 11/03/2024 | QQF0666 | P 43 361483 | 54526 | 06/03/2024 | QQI4C43 | E 43 3274213 | 74550 | 09/03/2024 |
| HKP8083 | P 43 397820 | 55500 | 06/03/2024 | HKT3724 | P 43 382630 | 72930 | 06/03/2024 | QQI6G63 | E 43 3274164 | 60503 | 09/03/2024 | QQK5E44 | C 00 1230483 | 67261 | 13/03/2024 |
| HKT9766 | E 43 3273292 | 60503 | 08/03/2024 | HLV0A37 | E 43 3274312 | 74550 | 09/03/2024 | QQM2B99 | P 43 397822 | 55413 | 06/03/2024 | QQP9D80 | E 43 3279985 | 60503 | 11/03/2024 |
| HMS7927 | E 43 3294691 | 74550 | 10/03/2024 | HNW5A05 | P 43 392382 | 72930 | 05/03/2024 | QQT7G32 | E 43 3275462 | 60503 | 09/03/2024 | QSG8A65 | P 43 397749 | 55500 | 05/03/2024 |
| HOL1C68 | C 00 1230682 | 51851 | 14/03/2024 | HPV8641 | E 43 3251274 | 60503 | 02/03/2024 | QTR4F05 | P 43 350318 | 55500 | 06/03/2024 | QSB4J67 | E 43 3291069 | 74550 | 09/03/2024 |
| HPZ9772 | E 43 3277631 | 74550 | 10/03/2024 | HQT1481 | E 43 3264448 | 60503 | 06/03/2024 | QUE6G98 | E 43 3291166 | 74550 | 10/03/2024 | QUE7J92 | P 43 382628 | 72930 | 05/03/2024 |
| HTQ2855 | P 43 351529 | 76331 | 05/03/2024 | HTQ2855 | P 43 351530 | 65992 | 05/03/2024 | QUE7J92 | P 43 382629 | 55500 | 05/03/2024 | QUT6D09 | C 00 1230508 | 66020 | 13/03/2024 |
| HYB4B00 | P 43 316872 | 55500 | 07/03/2024 | IMN8F58 | P 43 360611 | 75870 | 07/03/2024 | QWT3G06 | P 43 397790 | 55500 | 06/03/2024 | QVW1B50 | E 43 3278021 | 60503 | 10/03/2024 |
| ITO3E79 | E 43 3273915 | 56732 | 09/03/2024 | IWY5117 | P 43 320188 | 57463 | 08/03/2024 | QWW3G02 | P 43 397746 | 55500 | 05/03/2024 | QWX3H64 | P 43 302585 | 76332 | 08/03/2024 |
| IYJ6H76 | P 43 363629 | 55920 | 06/03/2024 | JHT1E11 | E 43 3276637 | 74550 | 10/03/2024 | QWX9D15 | E 43 3274505 | 74550 | 09/03/2024 | QXA2E87 | E 43 3279374 | 74630 | 11/03/2024 |
| JJA7020 | P 43 017969 | 55500 | 05/03/2024 | JMB8834 | E 43 3278579 | 74550 | 11/03/2024 | QXB3D51 | E 43 3279422 | 74550 | 11/03/2024 | QXC1816 | E 43 3280358 | 60503 | 10/03/2024 |
| JPM5385 | E 43 3294672 | 74550 | 09/03/2024 | JSE0G64 | P 43 360579 | 73150 | 06/03/2024 | QXD6940 | P 43 350313 | 55500 | 06/03/2024 | QXF0B21 | C 00 1190773 | 76332 | 12/03/2024 |
| JSF3D19 | E 43 3262879 | 56732 | 05/03/2024 | JUQ9303 | P 43 380584 | 55500 | 05/03/2024 | QXG4A50 | P 43 356342 | 55413 | 06/03/2024 | QXH3C53 | C 00 1221499 | 55500 | 14/03/2024 |
| KDR3948 | E 43 3280682 | 60503 | 11/03/2024 | KDR3948 | E 43 3277589 | 60503 | 10/03/2024 | QXJ6F00 | P 43 382624 | 72930 | 05/03/2024 | QXJ9H37 | P 43 402301 | 55500 | 06/03/2024 |
| KDY3D20 | P 43 320195 | 51851 | 08/03/2024 | KEM2494 | P 43 360594 | 51852 | 06/03/2024 | QXM1D38 | P 43 397815 | 55680 | 06/03/2024 | QXN0I65 | P 43 376651 | 55500 | 05/03/2024 |
| KEM2494 | P 43 360595 | 51851 | 06/03/2024 | KGS5732 | E 43 3274774 | 74630 | 09/03/2024 | RBH2H43 | E 43 3257497 | 60503 | 04/03/2024 | RBQ8B19 | P 43 375578 | 51851 | 06/03/2024 |
| KIG5J98 | P 43 391479 | 57463 | 07/03/2024 | KLH7557 | E 43 3261391 | 74550 | 05/03/2024 | RBQ8B19 | P 43 375579 | 76332 | 06/03/2024 | RDX0E61 | P 43 383351 | 55500 | 05/03/2024 |
| KPL4H63 | C 00 1230406 | 73661 | 14/03/2024 | KQO4890 | E 43 3274826 | 56732 | 09/03/2024 | REG1D45 | C 00 1230878 | 55500 | 14/03/2024 | REI5B74 | P 43 291173 | 60501 | 08/03/2024 |
| KRX9D44 | E 43 3278670 | 60503 | 11/03/2024 | KUU9E92 | E 43 3291199 | 74630 | 11/03/2024 | REM2B52 | C 00 1230582 | 76332 | 13/03/2024 | RFC5A35 | E 43 3294653 | 74550 | 05/03/2024 |
| KVC6061 | P 43 365443 | 65992 | 05/03/2024 | KVC6061 | P 43 365444 | 73400 | 05/03/2024 | RFG6I55 | P 43 302586 | 55920 | 08/03/2024 | RHI1F54 | P 43 392388 | 55680 | 05/03/2024 |
| KWG4J01 | P 43 360557 | 75870 | 06/03/2024 | KWK4D21 | P 43 287978 | 55500 | 07/03/2024 | RJ.C8J58 | P 43 3925332 | 51851 | 06/03/2024 | RJF8E43 | E 43 3274175 | 74550 | 09/03/2024 |
| KXM8B30 | P 43 360515 | 75870 | 05/03/2024 | KXR7F07 | E 43 3294681 | 74550 | 10/03/2024 | RJT7G22 | P 43 361479 | 55500 | 06/03/2024 | RJZ6B40 | P 43 376668 | 58512 | 05/03/2024 |
| KXY2B52 | P 43 380585 | 55500 | 05/03/2024 | KXY2B52 | P 43 380591 | 55500 | 06/03/2024 | RMG5B96 | P 43 397836 | 76332 | 06/03/2024 | RML9B87 | E 43 3276668 | 60503 | 10/03/2024 |
| KYB5065 | P 43 360564 | 75870 | 06/03/2024 | KYC4326 | P 43 316500 | 55500 | 06/03/2024 | RMM9G80 | P 43 314476 | 57380 | 07/03/2024 | RMN7G96 | E 43 3277746 | 74550 | 10/03/2024 |
| KZF8023 | E 43 3279944 | 74550 | 11/03/2024 | KZF8J43 | E 43 3279310 | 74550 | 11/03/2024 | RMR7D74 | P 43 360584 | 66610 | 06/03/2024 | RMT7E73 | E 43 3274002 | 60503 | 09/03/2024 |
| KZS0347 | P 43 375556 | 65992 | 05/03/2024 | LAP3221 | E 43 3276546 | 74550 | 10/03/2024 | RMW6F44 | P 43 341058 | 55500 | 05/03/2024 | RNA4J87 | P 43 363624 | 57380 | 06/03/2024 |
| LBL8967 | E 43 3291240 | 74550 | 11/03/2024 | LLB7I91 | E 43 3262873 | 60503 | 05/03/2024 | RNN0G99 | P 43 264202 | 60501 | 07/03/2024 | RNO3C95 | E 43 3274008 | 60503 | 09/03/2024 |
| LLT7G57 | E 43 3275505 | 74630 | 09/03/2024 | LME7F75 | E 43 3280663 | 74630 | 11/03/2024 | RNQ7B89 | P 43 391458 | 61900 | 05/03/2024 | RNR6C40 | E 43 3274798 | 74550 | 09/03/2024 |
| LM14J90 | E 43 3279918 | 74550 | 11/03/2024 | LMW0A26 | P 43 382627 | 72930 | 05/03/2024 | ROE0B86 | E 43 3273709 | 7587 | | | | | |

| | | | | | | | |
|---------|--------------|-------|------------|---------|--------------|-------|------------|
| SWI1F59 | E 43 3275834 | 60503 | 09/03/2024 | SWP7E71 | E 43 3273361 | 74550 | 08/03/2024 |
| SWQ1A22 | P 43 363618 | 55500 | 06/03/2024 | SWSOH05 | E 43 3290828 | 74550 | 09/03/2024 |
| SWT7J77 | E 43 3278028 | 60503 | 10/03/2024 | SWV6J09 | E 43 3280164 | 60503 | 11/03/2024 |
| SWX0A60 | E 43 3276443 | 74630 | 10/03/2024 | SWZ5F09 | E 43 3277097 | 56732 | 10/03/2024 |
| SYA2D60 | P 43 397739 | 54521 | 05/03/2024 | SYA7110 | E 43 3281088 | 60503 | 11/03/2024 |

ÓRGÃO AUTUADOR: 264770

EDITAL DE NOTIFICAÇÃO DE AUTUAÇÃO PELO COMETIMENTO DE INFRAÇÃO DE TRÂNSITO

O Secretário de Transportes e Mobilidade Urbana, considerando o disposto nos artigos 24, 281, 282 e seus respectivos incisos da Lei Federal nº 9503/97 - Código de Trânsito Brasileiro - CTB, torna público, de acordo com a Resolução CONTRAN 619/2016 a relação de AUTOS DE INFRAÇÃO DE TRÂNSITO (AIT) validados e processados no lote número: NTW647702065 do dia 22/03/2024.

A partir da data desta publicação, o proprietário pode INDICAR O CONDUTOR INFRATOR E APRESENTAR A DEFESA DE AUTUAÇÃO até dia 26/04/2024.

DOCUMENTAÇÃO NECESSÁRIA PARA INDICAÇÃO DE CONDUTOR INFRATOR (Entrega pessoalmente ou via Correios):

-Formulário de Identificação do Condutor Infrator preenchido (Disponível para retirada no FACIL STMU).
Caso não esteja corretamente relatada a infração ocorrida, apresente DEFESA DA AUTUAÇÃO, de acordo com a legislação vigente.

DOCUMENTAÇÃO NECESSÁRIA PARA DEFESA DE AUTUAÇÃO (Entrega pessoalmente ou via Correios):

-Cópia da Notificação de autuação (Disponível para retirada no FACIL STMU);
-Cópia do documento do veículo;
-Cópia da CNH ou Permissão para Dirigir;
-Documento de identificação do proprietário;
-Documentos que comprovem a argumentação da defesa de autuação.

ENDEREÇO PARA ENVIO DA INDICAÇÃO DE CONDUTOR OU PARA PROTOCOLO DE DEFESA DE AUTUAÇÃO:

FACIL STMU - ALAMEDA DOS LÍRIOS, 303 - PQ. CECAP (Terminal Rodoviário) - CEP 07190-012

| Placa | Auto de Infração | Código Infração | Data Infração | Placa | Auto de Infração | Código Infração | Data Infração |
|----------|------------------|-----------------|---------------|---------|------------------|-----------------|---------------|
| AAP6G49 | P 43 376696 | 54521 | 08/03/2024 | AMQ5028 | P 43 360631 | 55411 | 07/03/2024 |
| ANE3E71 | P 43 369557 | 51851 | 07/03/2024 | ARD7496 | P 43 369558 | 51851 | 07/03/2024 |
| BDS6H71 | P 43 391498 | 57463 | 07/03/2024 | BGW3134 | P 43 395337 | 51851 | 07/03/2024 |
| BGW3134 | P 43 395338 | 67690 | 07/03/2024 | BOA3148 | P 43 330388 | 55500 | 07/03/2024 |
| BZG3J34 | P 43 330392 | 55500 | 08/03/2024 | BZR7G02 | P 43 360666 | 56731 | 08/03/2024 |
| CAI8074 | P 43 395339 | 51851 | 07/03/2024 | CBI4B28 | P 43 360644 | 55412 | 07/03/2024 |
| CCP2295 | P 43 322776 | 51851 | 07/03/2024 | CEZ9F37 | P 43 360659 | 75870 | 08/03/2024 |
| CFST652 | P 43 376707 | 51852 | 08/03/2024 | CFY5A08 | P 43 360672 | 75870 | 08/03/2024 |
| CFY5A08 | P 43 360673 | 60412 | 08/03/2024 | CIC8A06 | P 43 376709 | 51852 | 08/03/2024 |
| CIL2277 | P 43 375583 | 55500 | 08/03/2024 | CLA0519 | P 43 360609 | 51851 | 07/03/2024 |
| CLP7J08 | P 43 376705 | 51851 | 08/03/2024 | CLP7J08 | P 43 376706 | 65992 | 08/03/2024 |
| CNA6612 | P 43 371349 | 76332 | 08/03/2024 | CNA8J88 | P 43 395334 | 51851 | 07/03/2024 |
| CND4382 | P 43 379422 | 72340 | 07/03/2024 | CND4382 | P 43 379423 | 65992 | 07/03/2024 |
| CPC1005 | P 43 360651 | 75870 | 08/03/2024 | CPC1005 | P 43 360652 | 51851 | 08/03/2024 |
| CSI3452 | P 43 376691 | 51851 | 08/03/2024 | CUH7130 | P 43 382637 | 72930 | 07/03/2024 |
| CZK6073 | P 43 373354 | 51930 | 07/03/2024 | DBC3H12 | P 43 391495 | 57463 | 07/03/2024 |
| DBL9058 | P 43 376694 | 55500 | 08/03/2024 | DCDOH93 | P 43 373361 | 60501 | 08/03/2024 |
| DCD7371 | P 43 371348 | 51930 | 08/03/2024 | DDR6526 | P 43 376689 | 54521 | 08/03/2024 |
| DEX1915 | P 43 360618 | 73661 | 07/03/2024 | DDF7426 | P 43 360668 | 51851 | 08/03/2024 |
| DFM3912 | P 43 376700 | 75870 | 08/03/2024 | DGE4045 | P 43 376687 | 57380 | 08/03/2024 |
| DID6D96 | P 43 369556 | 51851 | 07/03/2024 | DIJB6B6 | P 43 391487 | 57463 | 07/03/2024 |
| DKI9D16 | P 43 369565 | 59910 | 08/03/2024 | DLU5933 | P 43 373362 | 60501 | 08/03/2024 |
| DLX4F81 | P 43 387308 | 58780 | 07/03/2024 | DOL2A28 | P 43 373379 | 75870 | 08/03/2024 |
| DOS6B60 | P 43 376711 | 51852 | 08/03/2024 | DPR4J14 | P 43 395342 | 59670 | 07/03/2024 |
| DRG3557 | P 43 404302 | 55500 | 07/03/2024 | DRJ3884 | P 43 379420 | 65992 | 07/03/2024 |
| DRJ3884 | P 43 379421 | 72340 | 07/03/2024 | DRS0381 | P 43 322773 | 51851 | 07/03/2024 |
| DRS0381 | P 43 322774 | 76332 | 07/03/2024 | DRS8F23 | P 43 360633 | 55500 | 07/03/2024 |
| DRT3874 | P 43 360620 | 73150 | 07/03/2024 | DSR4491 | P 43 375585 | 51851 | 08/03/2024 |
| DSS0894 | P 43 360676 | 73150 | 08/03/2024 | DUA0J99 | P 43 380601 | 51851 | 07/03/2024 |
| DUB8534 | P 43 376714 | 51852 | 08/03/2024 | DUH3J67 | P 43 360653 | 75870 | 08/03/2024 |
| DUO9957 | P 43 383361 | 55500 | 07/03/2024 | DVD4J93 | P 43 360635 | 55500 | 07/03/2024 |
| DVL7D83 | P 43 322778 | 76332 | 07/03/2024 | DVM3573 | P 43 360632 | 55411 | 07/03/2024 |
| DVS1411 | P 43 360654 | 73150 | 08/03/2024 | DWI4599 | P 43 360674 | 51851 | 08/03/2024 |
| DWP8I42 | P 43 360647 | 55412 | 07/03/2024 | DWR5A62 | P 43 360619 | 75870 | 07/03/2024 |
| EAO9D50 | P 43 360690 | 55412 | 08/03/2024 | EAW0E79 | P 43 376686 | 54521 | 08/03/2024 |
| EBJ1148 | P 43 330394 | 76331 | 08/03/2024 | EBN9D77 | P 43 320197 | 76331 | 08/03/2024 |
| EBV5811 | P 43 395336 | 51851 | 07/03/2024 | EBW4257 | P 43 360636 | 55412 | 07/03/2024 |
| ECH1J39 | P 43 376703 | 60681 | 08/03/2024 | ECT6329 | P 43 391488 | 57463 | 07/03/2024 |
| EDA5D51 | P 43 376712 | 51852 | 08/03/2024 | EEB8998 | P 43 322780 | 75870 | 08/03/2024 |
| EEH6C63 | P 43 360665 | 75870 | 08/03/2024 | EEL6H95 | P 43 360634 | 55411 | 07/03/2024 |
| EFA0C77 | P 43 360678 | 55412 | 08/03/2024 | EKI7754 | P 43 322772 | 57380 | 07/03/2024 |
| ELP9706 | P 43 373366 | 75870 | 08/03/2024 | ELQ4F23 | P 43 347332 | 55417 | 07/03/2024 |
| ELX0676 | P 43 376692 | 55500 | 08/03/2024 | EMU1722 | P 43 404303 | 54521 | 07/03/2024 |
| END9J31 | P 43 375586 | 60501 | 08/03/2024 | ENK9A54 | P 43 373380 | 57703 | 08/03/2024 |
| ENQ6783 | P 43 373358 | 55500 | 07/03/2024 | ENZ9C13 | P 43 402323 | 55500 | 07/03/2024 |
| EOD7776 | P 43 330389 | 55500 | 07/03/2024 | EPQ1D58 | P 43 391496 | 61900 | 07/03/2024 |
| EYQ4285 | P 43 346423 | 55500 | 08/03/2024 | EPZ9D27 | P 43 360643 | 55412 | 07/03/2024 |
| EPK3325 | P 43 360685 | 55500 | 08/03/2024 | EQS8G11 | P 43 391492 | 57463 | 07/03/2024 |
| ERI9G38 | P 43 360624 | 55412 | 07/03/2024 | ERT8D33 | P 43 351541 | 76332 | 07/03/2024 |
| ETL2826 | P 43 360684 | 55500 | 08/03/2024 | ETL4566 | P 43 373367 | 75870 | 08/03/2024 |
| ETS5E43 | P 43 382639 | 72930 | 07/03/2024 | ETX5A45 | P 43 346414 | 76332 | 08/03/2024 |
| EUC0135 | P 43 395333 | 61220 | 07/03/2024 | EUL3J44 | P 43 376701 | 75870 | 08/03/2024 |
| EUL3J44 | P 43 376702 | 65992 | 08/03/2024 | EUY9932 | P 43 376708 | 51852 | 08/03/2024 |
| EVI8187 | P 43 358668 | 53800 | 08/03/2024 | EVT9000 | P 43 373374 | 75870 | 07/03/2024 |
| EVT9000 | P 43 373375 | 65992 | 08/03/2024 | EWC2910 | P 43 360627 | 55500 | 07/03/2024 |
| EWU9A12 | P 43 358673 | 55680 | 07/03/2024 | EXY1571 | P 43 351557 | 76332 | 08/03/2024 |
| EYX1571 | P 43 351558 | 51851 | 08/03/2024 | EYC9G21 | P 43 376693 | 55500 | 08/03/2024 |
| EYD5429 | P 43 373364 | 75870 | 08/03/2024 | EYD6833 | P 43 376697 | 58196 | 08/03/2024 |
| EYD9589 | P 43 360626 | 55500 | 07/03/2024 | EYZ5043 | P 43 360664 | 75870 | 08/03/2024 |
| EZE8191 | P 43 360622 | 60501 | 07/03/2024 | EZF6253 | P 43 396408 | 65992 | 07/03/2024 |
| EZIOE10 | P 43 360602 | 51851 | 07/03/2024 | EZV6114 | P 43 346420 | 55500 | 08/03/2024 |
| FAB5A33 | P 43 360621 | 76332 | 07/03/2024 | FAG1319 | P 43 369560 | 54521 | 08/03/2024 |
| FAL7904 | P 43 360669 | 75870 | 08/03/2024 | FBO2134 | P 43 320196 | 76331 | 08/03/2024 |
| FBOQ7368 | P 43 375584 | 76332 | 08/03/2024 | FCB7880 | P 43 391493 | 57463 | 07/03/2024 |
| FCC9A59 | P 43 360646 | 55412 | 07/03/2024 | FDC5G73 | P 43 369555 | 51851 | 07/03/2024 |
| FDW9783 | P 43 360625 | 55500 | 07/03/2024 | FEM3104 | P 43 360663 | 51851 | 08/03/2024 |
| FGL6533 | P 43 351548 | 76331 | 08/03/2024 | FGG3E55 | P 43 360640 | 55413 | 07/03/2024 |
| FGL2022 | P 43 358675 | 60330 | 07/03/2024 | FGS9A88 | P 43 376715 | 60681 | 08/03/2024 |
| FHH7C83 | P 43 391497 | 57463 | 07/03/2024 | FHW5163 | P 43 373365 | 75870 | 08/03/2024 |
| FIK1H78 | P 43 375582 | 55500 | 08/03/2024 | FIR1G20 | P 43 360679 | 55412 | 08/03/2024 |
| FJA5094 | P 43 346421 | 55500 | 08/03/2024 | FJI1170 | P 43 360638 | 55412 | 07/03/2024 |
| FJW6J65 | P 43 402325 | 55680 | 07/03/2024 | FKN4H54 | P 43 360687 | 55412 | 08/03/2024 |
| FKU0114 | P 43 351550 | 57380 | 08/03/2024 | FLF7634 | P 43 373368 | 75870 | 08/03/2024 |
| FLM2A50 | P 43 380599 | 51851 | 07/03/2024 | FMJ2C81 | P 43 360680 | 55412 | 08/03/2024 |
| FML4E54 | P 43 382640 | 72930 | 07/03/2024 | FMW9D07 | P 43 395335 | 57200 | 07/03/2024 |
| FND8A68 | P 43 383365 | 55500 | 07/03/2024 | FNE0C45 | P 43 402321 | 65300 | 07/03/2024 |
| FNJ8B92 | P 43 404301 | 55500 | 07/03/2024 | FNJ7J69 | P 43 365448 | 58350 | 07/03/2024 |
| FNJ7J69 | P 43 365449 | 52741 | 07/03/2024 | FNJ7J69 | P 43 365450 | 58433 | 07/03/2024 |
| FNJ7J69 | P 43 365451 | 58000 | 07/03/2024 | FNJ7J69 | P 43 365452 | 52152 | 07/03/2024 |
| FNJ7J69 | P 43 365455 | 50292 | 07/03/2024 | FNM5F02 | P 43 330395 | 76331 | 08/03/2024 |
| FOF2719 | P 43 397847 | 60501 | 07/03/2024 | FOP2D04 | P 43 404312 | 66700 | 07/03/2024 |
| FOX5I51 | P 43 360671 | 51851 | 08/03/2024 | FPK3D70 | P 43 358666 | 55500 | 08/03/2024 |
| FQR2112 | P 43 404310 | 55680 | 07/03/2024 | FPT6B14 | P 43 404311 | 55680 | 07/03/2024 |
| FQR2174 | P 43 360617 | 51851 | 07/03/2024 | FSD4I27 | P 43 383367 | 55500 | 07/03/2024 |
| FSN6I36 | P 43 346404 | 55500 | 08/03/2024 | FUT7A95 | P 43 402322 | 65300 | 07/03/2024 |
| FVH3034 | P 43 360645 | 55412 | 07/03/2024 | FVU2E96 | P 43 351552 | 54526 | 08/03/2024 |
| FVT9B55 | P 43 360656 | 75870 | 08/03/2024 | FVU0C78 | P 43 369563 | 60501 | 08/03/2024 |
| FVU0C78 | P 43 369564 | 60412 | 08/03/2024 | FWJ4G66 | P 43 373373 | 75870 | 08/03/2024 |
| FWJ7A65 | P 43 375587 | 60501 | 08/03/2024 | FWTOH08 | P 43 369561 | 76331 | 08/03/2024 |
| FXF9J14 | P 43 373359 | 60501 | 07/03/2024 | FXN8F96 | P 43 358672 | 55680 | 07/03/2024 |
| FXR9F04 | P 43 360642 | 55412 | 07/03/2024 | FXR9F04 | P 43 360689 | 55412 | 08/03/2024 |
| FXZ2E75 | P 43 360629 | 55411 | 07/03/2024 | FYJ0J67 | P 43 360623 | 55412 | 07/03/2024 |
| FYP6490 | P 43 360655 | 75870 | 08/03/2024 | FYS0E78 | P 43 383359 | 55500 | 07/03/2024 |

| | | | | | | | |
|---------|-------------|-------|------------|---------|-------------|-------|------------|
| FYS0E78 | P 43 382638 | 72930 | 07/03/2024 | GAB0G17 | P 43 348311 | 55500 | 07/03/2024 |
| GAI6I65 | P 43 360613 | 75870 | 07/03/2024 | GBT2918 | P 43 395345 | 51851 | 07/03/2024 |
| GCB2I44 | P 43 346411 | 55500 | 08/03/2024 | GCF6I03 | P 43 402320 | 76332 | 07/03/2024 |
| GG65C51 | P 43 404307 | 55500 | 07/03/2024 | GDD9C86 | P 43 383366 | 55500 | 07/03/2024 |
| GDN9A12 | P 43 382635 | 72930 | 07/03/2024 | GEG7722 | P 43 373363 | 75870 | 08/03/2024 |
| GEG9467 | P 43 373369 | 75870 | 08/03/2024 | GEZ4H97 | P 43 358670 | 76332 | 07/03/2024 |
| GFG3I27 | P 43 360682 | 55412 | 08/03/2024 | GFJ4C94 | P 43 404309 | 55500 | 07/03/2024 |
| | | | | | | | |

| | | | | | | | | | | | | | | | |
|----------|--------------|-------|------------|---------|--------------|-------|------------|----------|--------------|-------|------------|---------|--------------|-------|------------|
| BVM9268 | P 43 351594 | 65992 | 11/03/2024 | BVM9268 | P 43 027873 | 68150 | 11/03/2024 | DJA6E86 | C 00 1231320 | 51851 | 18/03/2024 | DJB3275 | P 43 369587 | 55500 | 11/03/2024 |
| BVT1G45 | P 43 360710 | 55680 | 11/03/2024 | BWF5141 | P 43 379461 | 55500 | 11/03/2024 | DJE3H66 | P 43 320228 | 57463 | 13/03/2024 | DJG6182 | E 43 3280660 | 56732 | 11/03/2024 |
| BWI7E29 | E 43 3280628 | 74550 | 11/03/2024 | BWW8321 | P 43 376766 | 57380 | 10/03/2024 | DJI4G24 | E 43 3280519 | 60503 | 11/03/2024 | DJL2937 | E 43 3283377 | 60503 | 12/03/2024 |
| BXC7995 | E 43 3282159 | 56732 | 12/03/2024 | BXD2080 | P 43 369591 | 54521 | 11/03/2024 | DJL6F17 | P 43 316943 | 55920 | 12/03/2024 | DJV4174 | E 43 3277652 | 60503 | 10/03/2024 |
| BX13E36 | C 00 1227693 | 55250 | 14/03/2024 | BXO4D44 | P 43 278283 | 51851 | 13/03/2024 | DKC0719 | P 43 376803 | 51851 | 12/03/2024 | DKC1H87 | C 00 1224230 | 55090 | 11/03/2024 |
| BXP6728 | C 00 1152096 | 57380 | 14/03/2024 | BXZ7G39 | C 00 1150824 | 60501 | 18/03/2024 | DKC7G64 | C 00 1230289 | 51851 | 14/03/2024 | DKF9162 | P 43 376732 | 51851 | 08/03/2024 |
| BYB5264 | P 43 369581 | 55500 | 11/03/2024 | BYE7689 | P 43 027871 | 68150 | 09/03/2024 | DKF9162 | P 43 376733 | 52311 | 08/03/2024 | DKH0809 | P 43 273659 | 73662 | 09/03/2024 |
| BYF0630 | P 43 369569 | 54521 | 11/03/2024 | BYJ3C98 | E 43 3283279 | 60503 | 12/03/2024 | DKI7D44 | C 00 1221510 | 55500 | 17/03/2024 | DKR7J42 | P 43 316914 | 55500 | 10/03/2024 |
| BYJ9020 | P 43 360786 | 76332 | 14/03/2024 | BYN3700 | P 43 365496 | 51851 | 14/03/2024 | DKT1E56 | P 43 351568 | 76842 | 09/03/2024 | DKT1E56 | P 43 351569 | 73400 | 09/03/2024 |
| BYN3700 | P 43 351562 | 51851 | 09/03/2024 | BYN3700 | P 43 351563 | 65992 | 09/03/2024 | DKX4178 | P 43 354360 | 51851 | 09/03/2024 | DKX7B87 | E 43 3283398 | 74630 | 12/03/2024 |
| BYP6J86 | P 43 273662 | 60501 | 09/03/2024 | BYQ1G26 | P 43 369577 | 54521 | 11/03/2024 | DLC3182 | E 43 3275911 | 60503 | 09/03/2024 | DLF4191 | P 43 242831 | 60412 | 11/03/2024 |
| BYU1A87 | E 43 3283355 | 74550 | 12/03/2024 | BYW8194 | E 43 3282370 | 74630 | 12/03/2024 | DLG1C87 | E 43 3276039 | 56732 | 09/03/2024 | DLG4108 | P 43 363640 | 51851 | 11/03/2024 |
| BYW9B22 | P 43 316928 | 55920 | 10/03/2024 | BYX8E09 | P 43 377328 | 55500 | 08/03/2024 | DLG8E41 | P 43 341086 | 76331 | 13/03/2024 | DLL9748 | P 43 379448 | 55500 | 11/03/2024 |
| BZA1D53 | P 43 316922 | 55500 | 10/03/2024 | BZATJ25 | C 00 1231007 | 55500 | 18/03/2024 | DLM4A44 | P 43 365493 | 76332 | 09/03/2024 | DLM5016 | P 43 278272 | 55412 | 11/03/2024 |
| BZB1C85 | E 43 3283371 | 74550 | 12/03/2024 | BZF4I17 | E 43 3283186 | 74550 | 12/03/2024 | DLR5D65 | P 43 073169 | 76331 | 14/03/2024 | DLR7C82 | C 00 1211568 | 51851 | 16/03/2024 |
| BZF7909 | P 43 375624 | 55500 | 11/03/2024 | BZF9900 | P 43 291189 | 55500 | 14/03/2024 | DLR9378 | C 00 1230293 | 51851 | 14/03/2024 | DLW6355 | E 43 3281071 | 74630 | 11/03/2024 |
| BZG3533 | C 00 1230958 | 55500 | 17/03/2024 | BZG5363 | P 43 350333 | 55500 | 12/03/2024 | DLEW9701 | E 43 3290591 | 74550 | 12/03/2024 | DME8748 | P 43 351608 | 57380 | 12/03/2024 |
| CAE8488 | P 43 291193 | 55500 | 14/03/2024 | CBG4159 | C 00 1188457 | 61732 | 11/03/2024 | DME8748 | P 43 351609 | 65992 | 12/03/2024 | DMF1C09 | E 43 3281374 | 56732 | 12/03/2024 |
| CBI4418 | C 00 1184004 | 76332 | 15/03/2024 | CBK5586 | P 43 360725 | 55412 | 12/03/2024 | DMF7944 | C 00 1230744 | 51851 | 13/03/2024 | DMO6259 | C 00 1230706 | 51851 | 14/03/2024 |
| CBN3B57 | P 43 369605 | 54521 | 14/03/2024 | CBO3J61 | P 43 330400 | 55500 | 11/03/2024 | DMR9028 | C 00 1188805 | 76332 | 09/03/2024 | DMS0091 | P 43 376793 | 51851 | 12/03/2024 |
| CBZ7753 | P 43 027862 | 68150 | 09/03/2024 | CCH2270 | P 43 360747 | 55412 | 13/03/2024 | DMV7471 | C 00 1091074 | 54526 | 10/03/2024 | DMW4H02 | P 43 346427 | 54010 | 12/03/2024 |
| CCM5517 | P 43 278266 | 55412 | 11/03/2024 | CCX4676 | E 43 3290365 | 56732 | 12/03/2024 | DNB3E30 | C 00 1189986 | 76332 | 08/03/2024 | DNE1047 | E 43 3277670 | 60503 | 10/03/2024 |
| CCX8A16 | C 00 1091073 | 54526 | 10/03/2024 | CDC3505 | E 43 3291519 | 75870 | 12/03/2024 | DN16B79 | E 43 3282269 | 74550 | 12/03/2024 | DNK9007 | E 43 3275469 | 74550 | 09/03/2024 |
| CDG6343 | C 00 1224567 | 54600 | 15/03/2024 | CDL8889 | P 43 369573 | 54521 | 11/03/2024 | DNO9F43 | P 43 144552 | 55500 | 11/03/2024 | DNQ3090 | P 43 375645 | 55500 | 12/03/2024 |
| CDQ1229 | P 43 351586 | 68580 | 09/03/2024 | CDQ5130 | P 43 375652 | 76331 | 12/03/2024 | DNS6E03 | C 00 1221517 | 55500 | 18/03/2024 | DNU2B14 | P 43 286748 | 76331 | 13/03/2024 |
| CDQ6024 | P 43 351575 | 51851 | 09/03/2024 | CDQ6024 | P 43 351576 | 65992 | 09/03/2024 | DNU5J06 | P 43 354361 | 51851 | 09/03/2024 | DOC9028 | P 43 363656 | 57380 | 13/03/2024 |
| CDR4J79 | P 43 369602 | 54521 | 14/03/2024 | CDR9H49 | C 00 1230743 | 76331 | 13/03/2024 | DOC9028 | P 43 363657 | 65992 | 13/03/2024 | DOC9028 | P 43 363658 | 51851 | 13/03/2024 |
| CEAT7311 | P 43 376781 | 51851 | 12/03/2024 | CED5981 | C 00 1231102 | 51851 | 15/03/2024 | DOF1F23 | C 00 1211567 | 70301 | 16/03/2024 | DOF3317 | E 43 3282945 | 60503 | 12/03/2024 |
| CED5981 | C 00 1231102 | 51851 | 15/03/2024 | CER7206 | P 43 278282 | 51851 | 13/03/2024 | DOG9177 | P 43 365501 | 51851 | 14/03/2024 | DOI3C60 | E 43 3282291 | 74550 | 12/03/2024 |
| CFW7764 | P 43 375596 | 65992 | 09/03/2024 | CFW7764 | P 43 375597 | 50450 | 09/03/2024 | DON0371 | E 43 3290532 | 74550 | 12/03/2024 | DON2706 | E 43 3291032 | 74550 | 08/03/2024 |
| CGC6272 | P 43 369604 | 54521 | 14/03/2024 | CGU3H53 | E 43 3283110 | 57463 | 12/03/2024 | DON8H05 | P 43 360735 | 55412 | 12/03/2024 | DOO2A69 | E 43 3280613 | 60503 | 11/03/2024 |
| CHN1851 | P 43 365499 | 51851 | 14/03/2024 | CHR7053 | C 00 1230808 | 51851 | 10/03/2024 | DOS3187 | E 43 3281050 | 60503 | 11/03/2024 | DOT6051 | C 00 1229120 | 51851 | 14/03/2024 |
| CHX1921 | P 43 375671 | 76331 | 13/03/2024 | CIO8E76 | P 43 360780 | 55412 | 14/03/2024 | DOU6H82 | E 43 3290308 | 75870 | 12/03/2024 | DPB7A18 | P 43 380619 | 55411 | 12/03/2024 |
| CIR8841 | P 43 354377 | 51851 | 11/03/2024 | CJB5460 | P 43 342314 | 54600 | 11/03/2024 | DPE8443 | E 43 3282742 | 75870 | 12/03/2024 | DPF5005 | E 43 3281798 | 57463 | 12/03/2024 |
| CJR0E927 | P 43 363639 | 51851 | 11/03/2024 | CJT4G37 | P 43 341098 | 65992 | 13/03/2024 | DPJ2905 | P 43 375664 | 65992 | 13/03/2024 | DPJ2905 | P 43 375665 | 50100 | 13/03/2024 |
| CJU5253 | C 00 1142129 | 75870 | 15/03/2024 | CKC9E48 | C 00 1091367 | 54521 | 09/03/2024 | DPJ2905 | P 43 375666 | 51180 | 13/03/2024 | DPJ2905 | P 43 375667 | 60760 | 13/03/2024 |
| CKF0157 | C 00 881658 | 57380 | 12/03/2024 | CLA8G33 | C 00 1230291 | 51851 | 14/03/2024 | DPP9167 | P 43 360705 | 55412 | 11/03/2024 | DPR0717 | P 43 322790 | 65992 | 11/03/2024 |
| CLK7099 | E 43 3290715 | 60503 | 12/03/2024 | CLF8572 | C 00 1230809 | 51851 | 10/03/2024 | DPR1272 | P 43 380621 | 55500 | 13/03/2024 | DPR5735 | P 43 371351 | 51930 | 10/03/2024 |
| CLH4G30 | P 43 266818 | 55500 | 13/03/2024 | CLH4G30 | P 43 266811 | 55500 | 11/03/2024 | DPR6F61 | E 43 3281470 | 74550 | 12/03/2024 | DPR6F61 | E 43 3281468 | 74550 | 12/03/2024 |
| CLV3241 | P 43 376790 | 65992 | 12/03/2024 | CLM6349 | P 43 320208 | 76331 | 12/03/2024 | DPS0894 | P 43 376725 | 54522 | 08/03/2024 | DQB6735 | P 43 375623 | 55500 | 11/03/2024 |
| CMC9592 | E 43 3282395 | 74550 | 12/03/2024 | CMJ3911 | P 43 379430 | 55500 | 08/03/2024 | DQB7636 | P 43 376745 | 51851 | 09/03/2024 | DQB9433 | P 43 260581 | 51851 | 12/03/2024 |
| CMO5H28 | P 43 365497 | 51851 | 14/03/2024 | CMP2588 | P 43 316918 | 55500 | 10/03/2024 | DQH1504 | P 43 341085 | 76331 | 13/03/2024 | DQH6153 | C 00 1230899 | 51851 | 17/03/2024 |
| CMR5127 | P 43 313643 | 55500 | 13/03/2024 | CMW7435 | P 43 360765 | 55412 | 14/03/2024 | DQ15G51 | P 43 376728 | 54522 | 08/03/2024 | DQP2A96 | C 00 1230803 | 60501 | 10/03/2024 |
| CNC1A22 | P 43 264239 | 76331 | 14/03/2024 | CNI5490 | E 43 3281806 | 57463 | 12/03/2024 | DQQ6060 | P 43 360694 | 55500 | 11/03/2024 | QQR4A16 | P 43 273657 | 76332 | 09/03/2024 |
| CNM2953 | P 43 360768 | 55500 | 14/03/2024 | CNQ0898 | P 43 376816 | 65992 | 13/03/2024 | DQT8H99 | C 00 1142220 | 75870 | 15/03/2024 | DRB3062 | C 00 1167268 | 60412 | 09/03/2024 |
| CNQ0898 | P 43 376817 | 51851 | 13/03/2024 | CNZ4C24 | P 43 330402 | 55500 | 11/03/2024 | DRB7351 | P 43 376779 | 56300 | 12/03/2024 | DRB9A75 | P 43 380615 | 55500 | 11/03/2024 |
| COB5H80 | C 00 1230954 | 51851 | 17/03/2024 | COC6548 | P 43 313626 | 55500 | 09/03/2024 | DRD9839 | P 43 360691 | 55680 | 11/03/2024 | DRF4534 | C 00 1209456 | 54521 | 09/03/2024 |
| COE5D76 | P 43 341067 | 55090 | 09/03/2024 | COG1117 | C 00 1231317 | 51851 | 18/03/2024 | DRF4A60 | P 43 376796 | 51851 | 12/03/2024 | DRF4A60 | P 43 376797 | 65992 | 12/03/2024 |
| COG4453 | P 43 264241 | 76331 | 14/03/2024 | COG7D68 | P 43 379454 | 55500 | 11/03/2024 | DRF4A60 | P 43 376798 | 67261 | 12/03/2024 | DRF7696 | P 43 371352 | 51851 | 10/03/2024 |
| COJ3054 | P 43 027863 | 68150 | 09/03/2024 | COL2426 | C 00 1230732 | 67261 | 15/03/2024 | DRJ7482 | E 43 3290579 | 74630 | 12/03/2024 | DRK2G49 | P 43 278281 | 55500 | 13/03/2024 |
| COP6047 | E 43 3283299 | 60503 | 12/03/2024 | COU3540 | C 00 1230290 | 51851 | 14/03/2024 | DRL2499 | P 43 376812 | 65992 | 13/03/2024 | DRL2499 | P 43 376813 | 51851 | 13/03/2024 |
| COY1149 | P 43 358726 | 55500 | 11/03/2024 | CPB9A90 | P 43 278264 | 76252 | 11/03/2024 | DRN5377 | P 43 375660 | 55500 | 13/03/2024 | DRO3B93 | P 43 286752 | 76331 | 14/03/2024 |
| CQM2J05 | E 43 3281389 | 60503 | 12/03/2024 | CPU8B79 | C 00 1224229 | 55090 | 11/03/2024 | DRO8316 | P 43 041247 | 54521 | 13/03/2024 | DRQ0264 | P 43 375603 | 65992 | 10/03/2024 |
| CPJ2137 | P 43 379457 | 55500 | 11/03/2024 | CQV8901 | P 43 376799 | 51851 | 12/03/2024 | DRQ0264 | P 43 375604 | 50100 | 10/03/2024 | DRQ6C59 | P 43 377330 | 75870 | 08/03/2024 |
| CRC5153 | C 00 1221456 | 60501 | 16/03/2024 | CRI4437 | E 43 3290690 | 60503 | 12/03/2024 | DRQ7B72 | P 43 358709 | 55500 | 10/03/2024 | DRS7516 | C 00 1209294 | 59910 | 13/03/2024 |
| CRJ9176 | P 43 373383 | 76332 | 12/03/2024 | CRK5G73 | C 00 1184081 | 55500 | 16/03/2024 | DRW4B46 | P 43 365487 | 55500 | 09/03/2024 | DRZ6808 | P 43 376794 | 65992 | 12/03/2024 |
| CRU7H54 | C 00 1230611 | 67261 | 17/03/2024 | CSB9667 | P 43 369585 | 54521 | 11/03/2024 | DRZ6808 | P 43 376795 | 58191 | 12/03/2024 | DSA6317 | P 43 322791 | 65992 | 12/03/2024 |
| CSI4024 | P 43 255643 | 51851 | 09/03/2024 | CSJ5958 | E 43 3281401 | 56732 | 12/03/2024 | DSC3581 | P 43 358716 | 55500 | 11/03/2024 | DSF0486 | E 43 3282327 | 60503 | 12/03/2024 |
| CSQ1664 | P 43 354357 | 51851 | 09/03/2024 | CTB8E60 | E 43 3281539 | 60503 | 12/03/2024 | DSF8A69 | P 43 354378 | 51852 | 11/03/ | | | | |

| | | | | | | | | | | | | | | | |
|---------|--------------|-------|------------|---------|--------------|-------|------------|---------|--------------|-------|------------|---------|--------------|-------|------------|
| EDP8C54 | P 43 351616 | 54521 | 13/03/2024 | EDU9441 | E 43 3281500 | 74630 | 12/03/2024 | EVL9B48 | P 43 360712 | 60412 | 12/03/2024 | EVQ7E24 | C 00 1230272 | 55500 | 14/03/2024 |
| EDZ6404 | P 43 341087 | 51852 | 13/03/2024 | EEE1H66 | P 43 360766 | 55680 | 14/03/2024 | EVR8553 | C 00 1230738 | 55500 | 15/03/2024 | EY1182 | E 43 3272265 | 74550 | 08/03/2024 |
| EEG3H65 | C 00 1230296 | 51851 | 14/03/2024 | EEJ6480 | P 43 145572 | 55500 | 13/03/2024 | EVY3514 | P 43 293655 | 55500 | 10/03/2024 | EVY7388 | P 43 358693 | 76332 | 10/03/2024 |
| EEL2848 | P 43 322785 | 51930 | 09/03/2024 | EEL6B55 | E 43 3282312 | 60503 | 12/03/2024 | EWG0015 | E 43 3282756 | 56732 | 12/03/2024 | EWI0011 | P 43 365462 | 65992 | 09/03/2024 |
| EET3849 | E 43 3281522 | 74550 | 12/03/2024 | EEV0028 | P 43 375617 | 55500 | 10/03/2024 | EWJ4F62 | E 43 3281376 | 56732 | 12/03/2024 | EWK7184 | E 43 3282864 | 74550 | 12/03/2024 |
| EEZ3656 | P 43 367497 | 76332 | 09/03/2024 | EFA0C61 | P 43 330409 | 55500 | 13/03/2024 | EWN7G75 | C 00 1230708 | 51851 | 14/03/2024 | EWO9405 | P 43 041244 | 60501 | 13/03/2024 |
| EFA9884 | E 43 3283168 | 60503 | 12/03/2024 | EFC0646 | P 43 377332 | 54521 | 12/03/2024 | EWU1917 | E 43 3290604 | 74550 | 12/03/2024 | EWV3J05 | P 43 330413 | 57463 | 13/03/2024 |
| EFC8D90 | P 43 375622 | 58192 | 10/03/2024 | EFD8F21 | P 43 358683 | 55500 | 10/03/2024 | EWW9134 | E 43 3281848 | 74630 | 12/03/2024 | EWX3299 | C 00 1184077 | 55500 | 16/03/2024 |
| EFG4H55 | E 43 3281110 | 74550 | 12/03/2024 | EFI9F76 | P 43 316927 | 55920 | 10/03/2024 | EWY7401 | P 43 316920 | 55500 | 10/03/2024 | EWZ5A34 | P 43 355539 | 72340 | 13/03/2024 |
| EFK7B90 | E 43 3290645 | 74550 | 12/03/2024 | EFL1726 | P 43 355529 | 55500 | 13/03/2024 | EXA4144 | P 43 358705 | 76332 | 10/03/2024 | EXE5702 | E 43 3290700 | 74550 | 12/03/2024 |
| EFM3437 | E 43 3283529 | 74550 | 12/03/2024 | EFT6510 | P 43 365461 | 65992 | 09/03/2024 | EXE5702 | E 43 3282927 | 74550 | 12/03/2024 | EXF1B81 | C 00 1188659 | 70301 | 13/03/2024 |
| EFV1F99 | P 43 273667 | 76332 | 11/03/2024 | EFW2435 | P 43 311559 | 55500 | 13/03/2024 | EXI5I34 | P 43 354363 | 58511 | 09/03/2024 | EXI8F77 | P 43 311561 | 55500 | 13/03/2024 |
| EFX5F26 | P 43 286745 | 51851 | 12/03/2024 | EGB7908 | P 43 242832 | 58196 | 11/03/2024 | EXJ6E62 | P 43 346449 | 60501 | 13/03/2024 | EXJ6E62 | P 43 346450 | 51930 | 13/03/2024 |
| EGF2852 | E 43 3283223 | 74550 | 12/03/2024 | EGI2B51 | C 00 594639 | 55411 | 16/03/2024 | EXN1316 | P 43 350321 | 55500 | 11/03/2024 | EXN6A77 | E 43 3283123 | 74550 | 12/03/2024 |
| EGI2I06 | P 43 358694 | 56144 | 11/03/2024 | EGJOC20 | P 43 273655 | 76331 | 09/03/2024 | EXR0B64 | C 00 1178799 | 55500 | 14/03/2024 | EXR1H38 | E 43 3280876 | 60503 | 11/03/2024 |
| EGJOC20 | P 43 273656 | 51851 | 09/03/2024 | EGK3436 | C 00 1231314 | 51851 | 18/03/2024 | EXR1H38 | E 43 3280966 | 56732 | 11/03/2024 | EXR1H38 | P 43 379468 | 60501 | 11/03/2024 |
| EGK6H58 | P 43 346437 | 55500 | 12/03/2024 | EGLOH44 | P 43 380618 | 55411 | 12/03/2024 | EXT3649 | C 00 1048209 | 55500 | 17/03/2024 | EXU3J66 | P 43 293659 | 55500 | 10/03/2024 |
| EGL5B68 | P 43 367511 | 55500 | 13/03/2024 | EGO7C91 | P 43 286742 | 76331 | 11/03/2024 | EXU4E65 | E 43 3282899 | 60503 | 12/03/2024 | EXU4E65 | E 43 3282900 | 56732 | 12/03/2024 |
| EGO8628 | P 43 367504 | 55500 | 12/03/2024 | EGQ8199 | P 43 273658 | 51930 | 09/03/2024 | EXW4C64 | C 00 1209445 | 59670 | 11/03/2024 | EXX6D76 | P 43 351628 | 65800 | 14/03/2024 |
| EGS0959 | P 43 351626 | 51852 | 14/03/2024 | EGS0959 | P 43 351627 | 65992 | 14/03/2024 | EXY0C21 | P 43 341071 | 55500 | 09/03/2024 | EYC0240 | E 43 3282820 | 60503 | 12/03/2024 |
| EGS1F84 | P 43 363651 | 55680 | 13/03/2024 | EGS6100 | E 43 3275549 | 74630 | 09/03/2024 | EYE2E60 | P 43 355532 | 55500 | 13/03/2024 | EYE4215 | P 43 278286 | 51851 | 13/03/2024 |
| EGS6452 | P 43 376789 | 54526 | 12/03/2024 | EGS7269 | P 43 351612 | 54522 | 12/03/2024 | EYE8674 | P 43 320218 | 58196 | 13/03/2024 | EYI1C45 | P 43 242828 | 59910 | 11/03/2024 |
| EGS7732 | P 43 355521 | 55500 | 12/03/2024 | EGZ2F72 | E 43 3281008 | 74550 | 11/03/2024 | EYI3521 | P 43 375614 | 51851 | 10/03/2024 | EYI3521 | P 43 375615 | 65992 | 10/03/2024 |
| EHA0A79 | P 43 330404 | 57380 | 11/03/2024 | EHB6E67 | C 00 1230271 | 55500 | 14/03/2024 | EYI3670 | P 43 379443 | 51851 | 10/03/2024 | EYI3G91 | P 43 341066 | 55413 | 09/03/2024 |
| EHG7247 | E 43 3275718 | 74550 | 09/03/2024 | EHI1G79 | E 43 3282150 | 60503 | 12/03/2024 | EYI4424 | P 43 264232 | 60501 | 13/03/2024 | EYI4424 | P 43 264233 | 65992 | 13/03/2024 |
| EHL6H61 | E 43 3294754 | 74630 | 12/03/2024 | EHN6085 | E 43 3290566 | 74550 | 12/03/2024 | EYJ2J60 | C 00 1231101 | 55413 | 15/03/2024 | EYK6B95 | P 43 313629 | 55500 | 09/03/2024 |
| EHN6085 | E 43 3290567 | 60503 | 12/03/2024 | EHN6E66 | E 43 3281595 | 74550 | 12/03/2024 | EYOH847 | P 43 311562 | 55500 | 13/03/2024 | EYQ4I25 | P 43 313618 | 55500 | 09/03/2024 |
| EHRZ52 | E 43 3282330 | 74550 | 12/03/2024 | EHW1A11 | P 43 316945 | 55500 | 12/03/2024 | EYR2G50 | P 43 027870 | 58350 | 09/03/2024 | EYS3G58 | C 00 1230294 | 51851 | 14/03/2024 |
| EIE4505 | E 43 3281042 | 60503 | 11/03/2024 | EII2I59 | E 43 3276482 | 74550 | 10/03/2024 | EYT2187 | C 00 1231010 | 65992 | 18/03/2024 | EYT2187 | C 00 1231009 | 51851 | 18/03/2024 |
| EIR0453 | P 43 278269 | 55500 | 11/03/2024 | EIW6898 | P 43 330401 | 55500 | 11/03/2024 | EYX9627 | P 43 027861 | 68150 | 09/03/2024 | EYY9B27 | P 43 360728 | 55500 | 12/03/2024 |
| EIY6H71 | P 43 356345 | 54010 | 10/03/2024 | EJBOA16 | C 00 1230288 | 51851 | 14/03/2024 | EZA7E72 | C 00 1230702 | 51851 | 14/03/2024 | EZB1777 | E 43 3281804 | 57463 | 12/03/2024 |
| EJD4432 | C 00 1230903 | 55500 | 14/03/2024 | EJE1G01 | P 43 266817 | 56731 | 11/03/2024 | EZB1J49 | E 43 3283309 | 60503 | 12/03/2024 | EZB8E60 | E 43 3281022 | 74550 | 11/03/2024 |
| EJE4768 | E 43 3281074 | 60503 | 11/03/2024 | EJHO176 | P 43 376731 | 51851 | 08/03/2024 | EZD0120 | E 43 3277688 | 56732 | 10/03/2024 | EZF8841 | C 00 1231111 | 51851 | 17/03/2024 |
| EJ13F14 | C 00 1114466 | 55500 | 15/03/2024 | EJN3I20 | E 43 3282140 | 60503 | 12/03/2024 | EZH8304 | C 00 1189965 | 55500 | 11/03/2024 | EZH9D27 | P 43 360700 | 54521 | 11/03/2024 |
| EJL0496 | E 43 3280880 | 74550 | 11/03/2024 | EJV2E60 | E 43 3290475 | 74550 | 12/03/2024 | EZ13F96 | E 43 3290707 | 60503 | 12/03/2024 | EZJ7H37 | C 00 1230774 | 76331 | 13/03/2024 |
| EJW4I36 | P 43 264243 | 76331 | 14/03/2024 | EJW5I56 | P 43 341088 | 51851 | 13/03/2024 | EZL3H54 | P 43 264220 | 55500 | 12/03/2024 | EZM4426 | P 43 379456 | 55500 | 11/03/2024 |
| EJW7F58 | P 43 027866 | 68150 | 09/03/2024 | EJX2I50 | P 43 330408 | 57380 | 12/03/2024 | EZO5D63 | E 43 3290643 | 74550 | 12/03/2024 | EZP0B73 | P 43 156774 | 55500 | 11/03/2024 |
| EJY3435 | E 43 3281086 | 60503 | 11/03/2024 | EJY3871 | C 00 1098372 | 55500 | 15/03/2024 | EZS4D92 | P 43 286750 | 54521 | 13/03/2024 | EZT9796 | P 43 322793 | 76332 | 12/03/2024 |
| EJY6124 | P 43 355528 | 55500 | 13/03/2024 | EJZ6D41 | E 43 3280653 | 74550 | 11/03/2024 | FAA4J08 | P 43 302594 | 55920 | 10/03/2024 | FAB1624 | P 43 358704 | 54521 | 10/03/2024 |
| EKK2G66 | P 43 360992 | 55412 | 11/03/2024 | EKK3129 | P 43 320209 | 60501 | 12/03/2024 | FAC7D95 | P 43 255644 | 51930 | 09/03/2024 | FAE2J05 | C 00 1114469 | 55413 | 15/03/2024 |
| EKL5253 | C 00 1230292 | 51851 | 14/03/2024 | EKL5253 | C 00 1230709 | 51851 | 14/03/2024 | FAE2J05 | P 43 360739 | 55413 | 13/03/2024 | FAE2J05 | P 43 373386 | 55413 | 12/03/2024 |
| EKL5467 | C 00 1230703 | 51851 | 14/03/2024 | EKM6A12 | P 43 373387 | 72340 | 12/03/2024 | FAE4976 | C 00 1230514 | 65992 | 15/03/2024 | FAE4976 | C 00 1230516 | 67261 | 15/03/2024 |
| EKV6E12 | C 00 1230945 | 51851 | 06/03/2024 | EKV7H51 | P 43 378316 | 76331 | 11/03/2024 | FAE4976 | C 00 1230515 | 50450 | 15/03/2024 | FAE7905 | P 43 369596 | 51851 | 13/03/2024 |
| EKW8716 | P 43 365486 | 54600 | 09/03/2024 | EKX8114 | C 00 1091364 | 54521 | 09/03/2024 | FAF9283 | C 00 1230621 | 76331 | 13/03/2024 | FAG1190 | P 43 375589 | 55500 | 09/03/2024 |
| ELB7H58 | P 43 375627 | 65992 | 11/03/2024 | ELB7H58 | P 43 375628 | 51180 | 11/03/2024 | FAG1190 | P 43 379432 | 55500 | 08/03/2024 | FAG1585 | P 43 313617 | 55500 | 09/03/2024 |
| ELG1E84 | C 00 1230584 | 51851 | 16/03/2024 | ELG3685 | P 43 302596 | 55920 | 10/03/2024 | FAH1163 | P 43 371353 | 51851 | 10/03/2024 | FAH3E75 | E 43 3282217 | 60503 | 12/03/2024 |
| ELH5D26 | C 00 1230299 | 51851 | 14/03/2024 | ELI4B15 | E 43 3282933 | 74550 | 12/03/2024 | FAJ8C05 | P 43 351610 | 57380 | 12/03/2024 | FAK1120 | P 43 363641 | 55500 | 13/03/2024 |
| ELJ4J58 | E 43 3294704 | 74550 | 12/03/2024 | ELNOE58 | C 00 1230370 | 55500 | 18/03/2024 | FAL8077 | P 43 360729 | 55500 | 12/03/2024 | FAP8111 | P 43 341068 | 55500 | 09/03/2024 |
| ELO9C91 | P 43 379462 | 55500 | 11/03/2024 | ELQ4638 | C 00 1184076 | 55500 | 16/03/2024 | FAP8E06 | C 00 1114222 | 51851 | 15/03/2024 | FAP8E06 | C 00 1114223 | 75870 | 15/03/2024 |
| ELS0H24 | P 43 313632 | 55500 | 11/03/2024 | ELS2062 | E 43 3283306 | 60503 | 12/03/2024 | FAQ0969 | C 00 1166106 | 57380 | 07/03/2024 | FAS0104 | C 00 1230689 | 51851 | 14/03/2024 |
| ELT5804 | P 43 360785 | 55412 | 14/03/2024 | ELU8C85 | E 43 3282151 | 60503 | 12/03/2024 | FAV1897 | E 43 3280578 | 60503 | 11/03/2024 | FAW2664 | P 43 313623 | 55500 | 09/03/2024 |
| ELW9J08 | P 43 358687 | 55500 | 10/03/2024 | ELX6900 | P 43 363652 | 55500 | 13/03/2024 | FAX3785 | C 00 1230965 | 76332 | 17/03/2024 | FAY7A78 | E 43 3290293 | 75870 | 12/03/2024 |
| ELX6I83 | C 00 1229117 | 76332 | 14/03/2024 | ELY7D61 | C 00 1231110 | 51851 | 17/03/2024 | FAY8G07 | E 43 3281602 | 74630 | 12/03/2024 | FAZ1050 | P 43 358717 | 54521 | 11/03/2024 |
| EMA7272 | P 43 278271 | 55412 | 11/03/2024 | EMD2898 | C 00 1189967 | 57380 | 13/03/2024 | FAZ1050 | P 43 358718 | 65992 | 11/03/2024 | FBI1148 | P 43 376754 | 76331 | 09/03/2024 |
| EMH9166 | C 00 1211956 | 55680 | 15/03/2024 | EMJ3064 | P 43 348312 | 55500 | 11/03/2024 | FBQ2578 | C 00 1152098 | 55500 | 14/03/2024 | FBQ3I31 | P 43 342312 | 55500 | 11/03/2024 |
| EMJ6891 | P 43 351599 | 55500 | 11/03/2024 | EMK6015 | P 43 367494 | 76332 | 09/03/2024 | FBQ9F77 | P 43 145571 | 55500 | 13/03/2024 | FBV2B23 | C 00 1186443 | 60501 | 16/03/2024 |
| EMN2C34 | C 00 1205208 | 54525 | 11/03/2024 | EMN4320 | C 00 1230886 | 55500 | 16/03/2024 | FBV7E08 | E 43 3280995 | 60503 | 11/03/2024 | FBY0661 | P 43 380616 | 55500 | 11/03/2024 |
| EMT3114 | P 43 316991 | 55500 | 12/03/2024 | EMT7D77 | C 00 1229980 | 55500 | 14/03/2024 | FBZ0A88 | P 43 379444 | 60501 | 10/03/2024 | FBZ2D89 | P 43 379431 | 55500 | 08/03/2024 |
| EMT8587 | P 43 291192 | 65992 | 14/03/2024 | EMT9G63 | P 43 041245 | 76332 | 13/03/2024 | FCC0J33 | | | | | | | |

| | | | | | | | | | | | | | | | |
|---------|--------------|-------|------------|---------|--------------|-------|------------|---------|--------------|-------|--------------|---------|--------------|-------|------------|
| FJ15A27 | P 43 365495 | 55500 | 13/03/2024 | FJJ4390 | E 43 3281263 | 74550 | 12/03/2024 | FXK2A99 | P 43 378309 | 76331 | 11/03/2024 | FXL2160 | C 00 1221515 | 55500 | 18/03/2024 |
| FJN1G36 | P 43 316921 | 55500 | 10/03/2024 | FJO8355 | E 43 3282783 | 56732 | 12/03/2024 | FXN3248 | P 43 264231 | 76332 | 12/03/2024 | FXO9718 | P 43 379469 | 55250 | 13/03/2024 |
| FJP1119 | P 43 367503 | 55500 | 11/03/2024 | FJP8246 | P 43 316950 | 55500 | 12/03/2024 | FXP1344 | P 43 316913 | 55500 | 10/03/2024 | FXP4686 | P 43 376822 | 55500 | 14/03/2024 |
| FJP8246 | P 43 316951 | 73662 | 12/03/2024 | FJS0B06 | C 00 1152100 | 55500 | 16/03/2024 | FXR1D97 | E 43 3281581 | 75870 | 12/03/2024 | FXS2226 | P 43 346428 | 55500 | 12/03/2024 |
| FJS6194 | P 43 358699 | 76332 | 10/03/2024 | FJV0325 | C 00 1231315 | 76331 | 18/03/2024 | FXS3188 | P 43 316924 | 55500 | 10/03/2024 | FXS9166 | P 43 355343 | 60412 | 10/03/2024 |
| FJV2152 | P 43 264213 | 60412 | 10/03/2024 | FJW1630 | P 43 358743 | 55500 | 13/03/2024 | FXT1658 | P 43 379459 | 55500 | 11/03/2024 | FXT9C23 | C 00 1227744 | 76332 | 15/03/2024 |
| FJW6810 | C 00 1230608 | 67261 | 17/03/2024 | FJW6J65 | P 43 287999 | 76331 | 10/03/2024 | FXY0B35 | C 00 1209439 | 58196 | 06/03/2024 | FXY3953 | C 00 1098374 | 55250 | 15/03/2024 |
| FKA2133 | P 43 376737 | 54521 | 09/03/2024 | FKA2I33 | P 43 376738 | 65800 | 09/03/2024 | FXY4H13 | C 00 1230270 | 55500 | 14/03/2024 | FYF3183 | P 43 375675 | 54522 | 13/03/2024 |
| FKE7859 | P 43 354358 | 51851 | 09/03/2024 | FKG1B98 | P 43 264234 | 60412 | 13/03/2024 | FYG2B32 | E 43 3281629 | 74550 | 12/03/2024 | FYG3J45 | P 43 375632 | 76331 | 11/03/2024 |
| FKI5184 | P 43 360751 | 55412 | 13/03/2024 | FKI7E43 | P 43 330411 | 55500 | 13/03/2024 | FYG6495 | E 43 3290682 | 56732 | 12/03/2024 | FYJ2C09 | P 43 341095 | 55500 | 13/03/2024 |
| FKL7D56 | E 43 3282365 | 74550 | 12/03/2024 | FKM6915 | P 43 320211 | 60501 | 12/03/2024 | FYJ2F83 | P 43 291176 | 55680 | 12/03/2024 | FYL5205 | C 00 1230623 | 76331 | 13/03/2024 |
| FKN5C75 | P 43 375616 | 55500 | 10/03/2024 | FKO2435 | P 43 322781 | 51851 | 09/03/2024 | FYN7392 | E 43 3282615 | 75870 | 12/03/2024 | FYN9350 | P 43 316933 | 55500 | 12/03/2024 |
| FKO2435 | P 43 354362 | 51851 | 09/03/2024 | FKP5G92 | C 00 1091365 | 54521 | 09/03/2024 | FYP0H46 | P 43 364343 | 73662 | 11/03/2024 | FYS9917 | P 43 313651 | 55500 | 13/03/2024 |
| FKP6761 | C 00 1229159 | 60501 | 12/03/2024 | FKP8286 | P 43 358730 | 55500 | 11/03/2024 | FYT3225 | P 43 273666 | 76331 | 11/03/2024 | FYW8828 | P 43 376818 | 55680 | 14/03/2024 |
| FKR4687 | P 43 365460 | 65992 | 09/03/2024 | FKV9337 | P 43 330406 | 57463 | 12/03/2024 | FZA0952 | P 43 360697 | 51851 | 11/03/2024 | FZC7F48 | P 43 355535 | 55500 | 13/03/2024 |
| FKY6832 | C 00 1188829 | 51930 | 11/03/2024 | FLA1547 | P 43 278267 | 55412 | 11/03/2024 | FZC7F48 | P 43 293663 | 55500 | 10/03/2024 | FZD7A34 | P 43 313636 | 55500 | 11/03/2024 |
| FLA8J68 | P 43 286744 | 55500 | 11/03/2024 | FLD2F00 | E 43 3290634 | 74550 | 12/03/2024 | FZD9G34 | P 43 358702 | 55500 | 11/03/2024 | FZE7796 | C 00 1229983 | 55500 | 14/03/2024 |
| FLF1044 | E 43 3280967 | 74550 | 11/03/2024 | FLG6572 | E 43 3283338 | 60503 | 12/03/2024 | FZI9664 | P 43 026170 | 55920 | 10/03/2024 | FZK5671 | P 43 286747 | 76331 | 12/03/2024 |
| FLI4812 | P 43 291184 | 55500 | 12/03/2024 | FLJ1G02 | P 43 380626 | 60501 | 14/03/2024 | FZK9C80 | E 43 3273993 | 60503 | 09/03/2024 | FZM9C49 | P 43 379460 | 55500 | 11/03/2024 |
| FLJ1G02 | P 43 380627 | 65992 | 14/03/2024 | FLK3837 | P 43 027876 | 68150 | 12/03/2024 | FZO7433 | C 00 1230733 | 67261 | 15/03/2024 | FZP7G82 | E 43 3282324 | 60503 | 12/03/2024 |
| FLK4F07 | C 00 1229156 | 60501 | 12/03/2024 | FLM0C44 | P 43 380630 | 51852 | 14/03/2024 | FZQ7H12 | E 43 3283250 | 60503 | 12/03/2024 | FZR5678 | E 43 3283305 | 60503 | 12/03/2024 |
| FLM7934 | C 00 1230729 | 67261 | 15/03/2024 | FLN7310 | P 43 375642 | 55500 | 12/03/2024 | FZR6702 | P 43 320214 | 55500 | 12/03/2024 | FZU0200 | C 00 1230806 | 76332 | 10/03/2024 |
| FLN9C48 | E 43 3290699 | 74550 | 12/03/2024 | FLQ0E28 | P 43 360730 | 51851 | 12/03/2024 | FZW1B09 | C 00 1209442 | 59670 | 08/03/2024 | FZX4736 | E 43 3283125 | 74550 | 12/03/2024 |
| FLQ8905 | C 00 1230736 | 65992 | 15/03/2024 | FLR7302 | P 43 278279 | 55500 | 13/03/2024 | FZZ7E50 | P 43 316944 | 56222 | 12/03/2024 | GAB7A67 | P 43 341083 | 60501 | 09/03/2024 |
| FLU5800 | P 43 313621 | 55500 | 09/03/2024 | FLW3B65 | P 43 264246 | 76331 | 14/03/2024 | GAD6312 | P 43 293668 | 55500 | 12/03/2024 | GAD6H43 | P 43 375595 | 55500 | 09/03/2024 |
| FLW3F90 | C 00 1229119 | 51851 | 14/03/2024 | FLZ1I05 | E 43 3290530 | 60503 | 12/03/2024 | GAF4C75 | P 43 360779 | 55413 | 14/03/2024 | GAH0192 | E 43 3290705 | 74550 | 12/03/2024 |
| FMA4F44 | P 43 376750 | 54870 | 09/03/2024 | FMB8498 | P 43 313622 | 55500 | 09/03/2024 | GAJ5G71 | P 43 316961 | 55500 | 12/03/2024 | GAJ6G28 | P 43 316938 | 55500 | 12/03/2024 |
| FMF2J52 | C 00 1230844 | 51851 | 14/03/2024 | FMF3I30 | C 00 1188831 | 60501 | 11/03/2024 | GAK3C05 | P 43 358721 | 54870 | 11/03/2024 | GAL2D93 | P 43 293664 | 55500 | 10/03/2024 |
| FMF6147 | P 43 264235 | 76331 | 13/03/2024 | FMF6147 | P 43 264236 | 65992 | 13/03/2024 | GAL7689 | P 43 313634 | 55500 | 11/03/2024 | GAM7926 | P 43 355516 | 55500 | 12/03/2024 |
| FMH3539 | P 43 302587 | 55500 | 10/03/2024 | FMN1A52 | E 43 3281359 | 60503 | 12/03/2024 | GAN8097 | P 43 260580 | 54521 | 11/03/2024 | GAQ4F39 | E 43 3281973 | 75870 | 12/03/2024 |
| FMM2B24 | P 43 351583 | 66532 | 09/03/2024 | FMX1717 | P 43 341080 | 65992 | 09/03/2024 | GAQ6B76 | P 43 316955 | 55500 | 12/03/2024 | GAU6F24 | P 43 380614 | 60501 | 11/03/2024 |
| FMX1717 | P 43 341081 | 69120 | 09/03/2024 | FMX1717 | P 43 341082 | 50100 | 09/03/2024 | GAW2D65 | C 00 1230182 | 55500 | 12/03/2024 | GAW6A32 | E 43 3283269 | 60503 | 12/03/2024 |
| FMX7884 | C 00 1183352 | 55500 | 14/03/2024 | FNA2D19 | E 43 3281601 | 74630 | 12/03/2024 | GBA6B98 | P 43 375588 | 76842 | 09/03/2024 | GBB0E43 | C 00 1231113 | 55500 | 17/03/2024 |
| FNA5F42 | P 43 313659 | 55500 | 13/03/2024 | FNA9B12 | P 43 379436 | 51851 | 09/03/2024 | GBB2I91 | C 00 1209440 | 59670 | 07/03/2024 | GBB2D79 | P 43 302593 | 55500 | 10/03/2024 |
| FNA9B12 | P 43 379437 | 72340 | 09/03/2024 | FND4D30 | C 00 1180203 | 55500 | 18/03/2024 | GBD4J35 | P 43 329365 | 55500 | 10/03/2024 | GBD6C10 | P 43 367505 | 55500 | 12/03/2024 |
| FNE5678 | E 43 341094 | 65992 | 13/03/2024 | FNF6C16 | P 43 379429 | 55500 | 08/03/2024 | GBD6C10 | P 43 358733 | 55500 | 11/03/2024 | GBF6J08 | E 43 3290564 | 60503 | 12/03/2024 |
| FNG4563 | E 43 3281106 | 74550 | 12/03/2024 | FNK3418 | P 43 346446 | 55500 | 12/03/2024 | GBJ2D85 | E 43 3281252 | 60503 | 12/03/2024 | GBQ1428 | E 43 3282317 | 60503 | 12/03/2024 |
| FNU5236 | P 43 351559 | 60501 | 09/03/2024 | FNK8D46 | C 00 1230612 | 65992 | 17/03/2024 | GBR5H45 | C 00 1184078 | 55500 | 16/03/2024 | GBR7936 | P 43 316954 | 55500 | 12/03/2024 |
| FNK8D46 | C 00 1230613 | 67261 | 17/03/2024 | FNM5211 | P 43 360709 | 55500 | 11/03/2024 | GBS4G13 | P 43 320217 | 55500 | 13/03/2024 | GBT4D16 | C 00 1231333 | 55500 | 18/03/2024 |
| FNN9158 | P 43 320203 | 60501 | 11/03/2024 | FNO8B83 | P 43 351596 | 54521 | 11/03/2024 | GBV7D98 | E 43 3290701 | 60503 | 12/03/2024 | GBW8756 | C 00 1230730 | 67261 | 15/03/2024 |
| FNS1022 | C 00 1230522 | 65992 | 15/03/2024 | FNS6I02 | C 00 1230523 | 50450 | 15/03/2024 | GBW8E38 | C 00 1144468 | 55500 | 15/03/2024 | GBY9A72 | P 43 367502 | 55500 | 11/03/2024 |
| FNU4G86 | C 00 1230948 | 51852 | 17/03/2024 | FNW5535 | P 43 360733 | 55412 | 12/03/2024 | GBZ4G95 | E 43 3290520 | 74550 | 12/03/2024 | GBZ6J43 | P 43 375621 | 60412 | 10/03/2024 |
| FNX1695 | P 43 375669 | 55413 | 13/03/2024 | FNY1H92 | P 43 371356 | 73662 | 10/03/2024 | GBZ9B31 | P 43 273668 | 66700 | 13/03/2024 | GCA0B93 | P 43 350323 | 55500 | 11/03/2024 |
| FOB3756 | C 00 1230726 | 67261 | 15/03/2024 | F0B6F90 | C 00 1230602 | 65992 | 17/03/2024 | GCA8J82 | C 00 1180204 | 55500 | 18/03/2024 | GCA9A17 | C 00 1186371 | 70481 | 11/03/2024 |
| FOC3879 | P 43 358741 | 55500 | 13/03/2024 | FOF0951 | P 43 376770 | 60501 | 12/03/2024 | GCB1098 | C 00 1189850 | 55500 | 08/03/2024 | GCC1D95 | P 43 363643 | 55500 | 13/03/2024 |
| FOF0J88 | P 43 341092 | 55680 | 13/03/2024 | FOF2654 | C 00 1230518 | 65992 | 15/03/2024 | GCC4B30 | E 43 3282929 | 74630 | 12/03/2024 | GCC5C46 | P 43 354359 | 51930 | 09/03/2024 |
| FOF2654 | C 00 1230519 | 67261 | 15/03/2024 | FOJ2A46 | C 00 1230287 | 76332 | 14/03/2024 | GCC5C46 | P 43 376820 | 55680 | 14/03/2024 | GCD4I05 | P 43 351607 | 57380 | 12/03/2024 |
| FON1769 | P 43 358697 | 55500 | 10/03/2024 | FOP4A16 | P 43 364344 | 76332 | 11/03/2024 | GCD9A79 | C 00 1089796 | 70561 | 10/03/2024 | GDE2C74 | P 43 291188 | 55500 | 14/03/2024 |
| FOQ3455 | P 43 358747 | 55500 | 13/03/2024 | FOQ8F75 | P 43 320229 | 57463 | 13/03/2024 | GCE5A05 | P 43 316929 | 55500 | 10/03/2024 | GCF0H14 | C 00 1186370 | 70481 | 09/03/2024 |
| FOR2C14 | P 43 380611 | 58196 | 10/03/2024 | F0R6416 | E 43 3291007 | 74550 | 08/03/2024 | GCF0I83 | C 00 1230524 | 67261 | 15/03/2024 | GCH0589 | P 43 365470 | 65992 | 09/03/2024 |
| FOT5D95 | C 00 1229518 | 55500 | 14/03/2024 | F0U6B84 | P 43 351613 | 54522 | 12/03/2024 | GCH0589 | P 43 365471 | 67261 | 09/03/2024 | GCI3A70 | E 43 3281043 | 60503 | 11/03/2024 |
| FOU7233 | P 43 320213 | 55680 | 12/03/2024 | FOZ3G10 | C 00 952073 | 70481 | 17/03/2024 | GCI8D13 | C 00 1211565 | 76331 | 14/03/2024 | GCJ2708 | P 43 358735 | 60501 | 13/03/2024 |
| F0PB022 | P 43 291179 | 55680 | 12/03/2024 | FPB8792 | P 43 375662 | 55500 | 13/03/2024 | GCI8D13 | C 00 1211565 | 76331 | 14/03/2024 | GCK5D13 | C 00 1230840 | 55500 | 14/03/2024 |
| FPE7757 | C 00 1230892 | 55500 | 17/03/2024 | FPI0I48 | P 43 378313 | 76331 | 11/03/2024 | GCM3D95 | C 00 1178792 | 55500 | 14/03/2024 | GCN4D94 | C 00 1227695 | 65992 | 14/03/2024 |
| FPI7D31 | P 43 351574 | 73400 | 09/03/2024 | FPK3B74 | C 00 1189968 | 55500 | 13/03/2024 | GCO7I38 | P 43 358739 | 55500 | 13/03/2024 | GCR3247 | P 43 379470 | 72340 | 13/03/2024 |
| FPM6147 | E 43 3281616 | 74550 | 12/03/2024 | PPM6C32 | P 43 013735 | 55500 | 11/03/2024 | GCV1H14 | E 43 3282350 | 74550 | 12/03/2024 | GCV9B95 | P 43 313653 | 55500 | 13/03/2024 |
| FPT9549 | C 00 1209291 | 70303 | 05/03/2024 | PPU4G77 | P 43 026169 | 55500 | 10/03/2024 | GCV1H14 | E 43 3282350 | 74550 | 12/03/2024 | GCV9B95 | P 43 313653 | 55500 | 13/03/2024 |
| FPV1463 | E 43 3290457 | 56732 | 12/03/2024 | PPY7J24 | C 00 1082245 | 76173 | 16/03/2024 | GCV9J48 | C 00 1230949 | 55500 | 17/03/2024 | GCV9J48 | C 00 1230949 | 55500 | 17/03/2024 |
| FPZ0G76 | P 43 380604 | 54522 | 08/03/2024 | FPZ1E05 | E 43 3281107 | 74550 | 12/03/2024 | GDA4A73 | P 43 375673 | 56731 | 13/03/2024</ | | | | |

| | | | | | | | | | | | | | | | |
|----------|--------------|-------|------------|---------|--------------|-------|------------|---------|--------------|-------|------------|---------|--------------|-------|------------|
| HAY3846 | P 43 376775 | 51851 | 12/03/2024 | HAY3846 | P 43 376776 | 65992 | 12/03/2024 | QUY6C25 | P 43 316974 | 55500 | 12/03/2024 | QUZ2I95 | P 43 255645 | 65992 | 10/03/2024 |
| HBA0801 | C 00 1231319 | 51851 | 18/03/2024 | HDH2986 | P 43 373381 | 58196 | 09/03/2024 | QVF0H77 | E 43 3282348 | 74630 | 12/03/2024 | QXB2D88 | E 43 3291071 | 74550 | 09/03/2024 |
| HDJ8E93 | P 43 286746 | 76331 | 12/03/2024 | HDK2769 | P 43 360778 | 55500 | 14/03/2024 | QXG7C79 | C 00 1230606 | 67261 | 17/03/2024 | QXG7C79 | P 43 316980 | 55680 | 12/03/2024 |
| HEM3051 | P 43 365492 | 76332 | 09/03/2024 | HFD1B17 | P 43 376723 | 51851 | 08/03/2024 | QXM0J71 | P 43 358714 | 55500 | 11/03/2024 | QXP5J42 | P 43 316979 | 55920 | 12/03/2024 |
| HFS0E94 | C 00 1182028 | 55500 | 18/03/2024 | HFT4A36 | P 43 379455 | 55500 | 11/03/2024 | QXQ1J35 | P 43 0731166 | 76332 | 13/03/2024 | QXQ3J87 | C 00 1180206 | 55500 | 18/03/2024 |
| HGC4283 | P 43 375611 | 55500 | 10/03/2024 | HHG4G37 | P 43 266820 | 55500 | 13/03/2024 | QXQ8B19 | E 43 3281051 | 60503 | 11/03/2024 | QXQ8E26 | P 43 355524 | 55500 | 12/03/2024 |
| HHG4G37 | P 43 266814 | 55500 | 11/03/2024 | HHO9I41 | C 00 1229157 | 60501 | 12/03/2024 | QXT5J32 | C 00 1230833 | 55500 | 14/03/2024 | QXV5F88 | C 00 1229985 | 53800 | 14/03/2024 |
| HIQ3I98 | C 00 1229124 | 51851 | 14/03/2024 | HIV4404 | E 43 3283321 | 60503 | 12/03/2024 | QZO4B48 | P 43 291194 | 65992 | 14/03/2024 | RAK5E43 | C 00 1230625 | 76331 | 13/03/2024 |
| HJN6I91 | C 00 1231316 | 51851 | 18/03/2024 | HKE0986 | P 43 266816 | 55500 | 11/03/2024 | RAS8B38 | P 43 313658 | 55500 | 13/03/2024 | RBH0E84 | P 43 369584 | 55500 | 11/03/2024 |
| HKE0I86 | P 43 266821 | 55500 | 13/03/2024 | HMW6D52 | P 43 354379 | 55500 | 11/03/2024 | RBL2F16 | P 43 371357 | 51852 | 14/03/2024 | RBL2F16 | P 43 380624 | 51851 | 14/03/2024 |
| HNC0I45 | C 00 1230705 | 51851 | 14/03/2024 | HNO1E87 | P 43 145570 | 55500 | 13/03/2024 | RBL2F16 | P 43 380625 | 68580 | 14/03/2024 | REF6I02 | E 43 3282386 | 74630 | 12/03/2024 |
| HNQ9322 | P 43 376704 | 51851 | 08/03/2024 | HNW4226 | P 43 351560 | 60412 | 09/03/2024 | REY5H43 | P 43 313650 | 55500 | 13/03/2024 | RFC3J34 | C 00 1231002 | 55500 | 18/03/2024 |
| HNYS5H03 | P 43 351565 | 60330 | 09/03/2024 | HOA9J45 | P 43 378304 | 55500 | 11/03/2024 | RF3D14 | P 43 367498 | 65640 | 09/03/2024 | RFN3B57 | P 43 355514 | 55500 | 12/03/2024 |
| HPV5017 | P 43 311558 | 55500 | 12/03/2024 | HQP6I73 | P 43 027867 | 68150 | 09/03/2024 | RFN7G38 | C 00 1230801 | 60412 | 09/03/2024 | RFS3C83 | C 00 1230183 | 55500 | 12/03/2024 |
| HSA3I83 | C 00 1114218 | 75870 | 15/03/2024 | HTD1J68 | P 43 376746 | 51851 | 09/03/2024 | RFS7C40 | P 43 316966 | 55500 | 12/03/2024 | RFS9A31 | C 00 1230368 | 55500 | 18/03/2024 |
| HTD1J68 | P 43 376747 | 65992 | 09/03/2024 | ICZ2707 | P 43 380610 | 66531 | 10/03/2024 | RFT5B31 | P 43 072059 | 55920 | 11/03/2024 | RFT9A04 | E 43 3281578 | 74550 | 12/03/2024 |
| IMK2C90 | P 43 320224 | 57463 | 13/03/2024 | IOE6382 | P 43 264221 | 55500 | 12/03/2024 | RFT9F01 | C 00 1231386 | 55500 | 18/03/2024 | RFW0D39 | P 43 342315 | 76332 | 13/03/2024 |
| ITD9J58 | E 43 3290994 | 74550 | 07/03/2024 | IUD7J40 | E 43 3281448 | 60503 | 12/03/2024 | RFW0D39 | P 43 342317 | 76332 | 13/03/2024 | RFZ1D83 | C 00 1230747 | 76331 | 13/03/2024 |
| IXI9965 | E 43 3281384 | 60503 | 12/03/2024 | IYK1J76 | C 00 1230969 | 55500 | 17/03/2024 | RFZ8B65 | P 43 375651 | 54522 | 12/03/2024 | RGB6A44 | C 00 1114224 | 68661 | 15/03/2024 |
| IZC7B08 | P 43 316970 | 55500 | 12/03/2024 | IZD9C46 | P 43 316917 | 73662 | 10/03/2024 | RHO4B82 | P 43 330397 | 55500 | 11/03/2024 | RHO9I83 | P 43 330396 | 57380 | 11/03/2024 |
| IZO6F53 | E 43 3290621 | 60503 | 12/03/2024 | IZO6F53 | E 43 3280848 | 74630 | 11/03/2024 | RHP4F11 | P 43 378310 | 76331 | 11/03/2024 | RHR3B16 | C 00 1230737 | 67261 | 15/03/2024 |
| JAR5G80 | P 43 313646 | 55500 | 13/03/2024 | JBE2G38 | C 00 1230622 | 76331 | 13/03/2024 | RHR5D26 | P 43 316941 | 55680 | 12/03/2024 | RHR5H35 | E 43 3281627 | 74550 | 12/03/2024 |
| JCL4G00 | P 43 320221 | 57463 | 13/03/2024 | JHS0B44 | C 00 1221513 | 55500 | 17/03/2024 | RHV1C61 | C 00 1230960 | 76332 | 17/03/2024 | RIT0D41 | C 00 1230951 | 51851 | 17/03/2024 |
| JIQ9I56 | C 00 1230898 | 51851 | 17/03/2024 | JKC1693 | P 43 375661 | 55500 | 13/03/2024 | RKO6B11 | P 43 369597 | 51851 | 13/03/2024 | RKQ7E99 | E 43 3272389 | 74550 | 08/03/2024 |
| JKS4675 | E 43 3281096 | 74550 | 11/03/2024 | JLJ9883 | E 43 3290593 | 60503 | 12/03/2024 | RLP9B57 | P 43 320220 | 57463 | 13/03/2024 | RLT4G14 | P 43 346442 | 54010 | 12/03/2024 |
| JOG4707 | P 43 375626 | 65992 | 11/03/2024 | JPT6879 | P 43 360706 | 55412 | 11/03/2024 | RMD8B99 | P 43 351604 | 54521 | 11/03/2024 | RME5C01 | P 43 313627 | 55500 | 09/03/2024 |
| JRS7I92 | P 43 350331 | 55500 | 12/03/2024 | JSO8760 | P 43 314491 | 55500 | 12/03/2024 | RME6E58 | P 43 378322 | 76331 | 11/03/2024 | RMG2J42 | P 43 316973 | 55500 | 12/03/2024 |
| KFB8I89 | P 43 380617 | 55500 | 12/03/2024 | KG22525 | C 00 1227743 | 51851 | 15/03/2024 | RMG2J42 | P 43 316968 | 55500 | 12/03/2024 | RMIB653 | C 00 1048210 | 55920 | 17/03/2024 |
| KJV9809 | P 43 380605 | 55500 | 08/03/2024 | KJV9809 | P 43 377327 | 55500 | 08/03/2024 | RMQ4I66 | E 43 3282024 | 60503 | 12/03/2024 | RMS8E79 | P 43 316972 | 55500 | 12/03/2024 |
| KNG0B60 | P 43 264218 | 55500 | 12/03/2024 | KOE9D44 | P 43 350326 | 55500 | 11/03/2024 | RMT7C65 | C 00 1209295 | 59910 | 13/03/2024 | RMWOG66 | P 43 358695 | 56144 | 10/03/2024 |
| KPI1220 | P 43 322792 | 65992 | 12/03/2024 | KQB6G53 | P 43 378307 | 76331 | 11/03/2024 | RNL0B13 | C 00 1230946 | 55500 | 17/03/2024 | RNN3D31 | C 00 1230618 | 76331 | 13/03/2024 |
| KQT0510 | P 43 375639 | 65992 | 12/03/2024 | KQT0510 | P 43 375640 | 50450 | 12/03/2024 | RNR0D43 | P 43 027869 | 60330 | 09/03/2024 | RNU0E50 | P 43 358708 | 55500 | 10/03/2024 |
| KQT0510 | P 43 375641 | 67261 | 12/03/2024 | KRC2015 | E 43 3282187 | 56732 | 12/03/2024 | RNX8D07 | P 43 375606 | 55500 | 10/03/2024 | RNY1B17 | P 43 264240 | 76331 | 14/03/2024 |
| KRC9318 | P 43 363645 | 54521 | 13/03/2024 | KRO7553 | P 43 378314 | 76331 | 11/03/2024 | ROG3H52 | P 43 360703 | 55500 | 11/03/2024 | RTD6I84 | E 43 3290494 | 60503 | 12/03/2024 |
| KVR6349 | P 43 316936 | 55500 | 12/03/2024 | KYJ1E92 | P 43 363649 | 51851 | 13/03/2024 | RTH4J83 | E 43 3291578 | 57463 | 12/03/2024 | RTJ0J69 | P 43 316986 | 55500 | 12/03/2024 |
| KZY2082 | P 43 379450 | 55500 | 11/03/2024 | LM4J90 | E 43 3282794 | 74550 | 12/03/2024 | RTJ9D90 | P 43 354371 | 59910 | 10/03/2024 | RTR9B22 | C 00 1230701 | 51851 | 14/03/2024 |
| LMZ6C26 | P 43 380612 | 60501 | 11/03/2024 | LNG1B88 | C 00 1091072 | 54526 | 10/03/2024 | RTS8J29 | P 43 363637 | 55680 | 11/03/2024 | RTT4B38 | P 43 358734 | 55500 | 12/03/2024 |
| LP6G7J1 | C 00 1199052 | 59670 | 14/03/2024 | LTS2J04 | P 43 378318 | 76331 | 11/03/2024 | RTZ2C96 | P 43 026171 | 55920 | 10/03/2024 | RUF3B23 | P 43 313637 | 55500 | 11/03/2024 |
| LUJ5C09 | E 43 3290732 | 74630 | 12/03/2024 | LUO1F87 | P 43 354369 | 55500 | 10/03/2024 | RUF6J21 | P 43 313645 | 55500 | 13/03/2024 | RUI1F07 | C 00 1230184 | 55500 | 12/03/2024 |
| LVF7004 | E 43 3290515 | 74550 | 12/03/2024 | LWD6A37 | E 43 3281628 | 74550 | 12/03/2024 | RUK1C40 | C 00 1230273 | 55920 | 14/03/2024 | RUK2F38 | C 00 1231107 | 76332 | 17/03/2024 |
| LWR1640 | C 00 1227694 | 54870 | 14/03/2024 | MJH9J86 | P 43 291183 | 55680 | 12/03/2024 | RUK6B16 | C 00 1230902 | 55500 | 14/03/2024 | RUP0H52 | P 43 365459 | 55500 | 09/03/2024 |
| MLB5312 | P 43 330410 | 55500 | 13/03/2024 | MNO1718 | E 43 3273180 | 75870 | 08/03/2024 | RUS4J69 | C 00 1230956 | 51851 | 17/03/2024 | RUS4J69 | C 00 1230894 | 55500 | 17/03/2024 |
| MPR8I85 | P 43 379433 | 55500 | 08/03/2024 | MRC7756 | E 43 3277668 | 74550 | 10/03/2024 | RUS4J69 | C 00 1230893 | 55500 | 17/03/2024 | RUS8D13 | P 43 367512 | 55500 | 13/03/2024 |
| MRW3719 | P 43 376806 | 65992 | 12/03/2024 | MRW3719 | P 43 376807 | 51851 | 12/03/2024 | RUU8G88 | P 43 346438 | 54010 | 12/03/2024 | RUW6C78 | C 00 1230896 | 51851 | 17/03/2024 |
| MTZ6E75 | E 43 3280745 | 57463 | 11/03/2024 | MWF1209 | P 43 320206 | 55500 | 11/03/2024 | RUV7G48 | C 00 1230186 | 55500 | 12/03/2024 | RUY5D89 | P 43 355534 | 55500 | 13/03/2024 |
| NBB1135 | C 00 1209446 | 58196 | 14/03/2024 | NBL6236 | P 43 376782 | 76331 | 12/03/2024 | RVB4D75 | P 43 355523 | 76332 | 12/03/2024 | RVD8H90 | P 43 376786 | 55500 | 12/03/2024 |
| NCZ1J10 | P 43 376719 | 65992 | 08/03/2024 | NCZ1J10 | P 43 376720 | 51851 | 08/03/2024 | RVF0D90 | C 00 1230843 | 55500 | 14/03/2024 | RVF4C50 | C 00 1230187 | 55500 | 12/03/2024 |
| NEB2030 | C 00 1221440 | 54600 | 12/03/2024 | NED1I49 | P 43 354375 | 57463 | 11/03/2024 | RVH0B01 | P 43 316959 | 55500 | 12/03/2024 | RVJ3H59 | P 43 358706 | 55500 | 10/03/2024 |
| NEF2G78 | P 43 369576 | 54521 | 11/03/2024 | NGO0718 | P 43 291182 | 55500 | 12/03/2024 | RVL1B24 | P 43 156775 | 55500 | 11/03/2024 | RVL3I08 | P 43 350328 | 55500 | 11/03/2024 |
| NKG8041 | C 00 1227692 | 58196 | 14/03/2024 | NPY0C02 | P 43 376717 | 51851 | 08/03/2024 | RVL4E53 | P 43 293667 | 55500 | 10/03/2024 | RVM1C24 | E 43 3290691 | 60503 | 12/03/2024 |
| NPY0C02 | P 43 376718 | 65992 | 08/03/2024 | NTA5714 | P 43 320202 | 57463 | 11/03/2024 | RVM4D40 | C 00 1197576 | 57200 | 13/03/2024 | RVN8A26 | C 00 1188812 | 52741 | 11/03/2024 |
| NVT1B78 | E 43 3282717 | 75870 | 12/03/2024 | NWE8572 | P 43 375610 | 55500 | 10/03/2024 | RVR8G64 | P 43 363633 | 54870 | 11/03/2024 | RVS5G79 | P 43 320223 | 57463 | 13/03/2024 |
| NWG6H47 | P 43 266822 | 55500 | 13/03/2024 | OCJ5B72 | P 43 375647 | 55500 | 12/03/2024 | RVS9C40 | C 00 1230890 | 55500 | 17/03/2024 | RVU7D46 | P 43 378325 | 76331 | 11/03/2024 |
| OGS2J50 | C 00 1230189 | 55500 | 12/03/2024 | OKU9G11 | C 00 1230846 | 76841 | 14/03/2024 | RVV6A22 | P 43 316946 | 55500 | 12/03/2024 | RVX4C02 | C 00 1230617 | 67261 | 17/03/2024 |
| OLE9I40 | P 43 351623 | 66532 | 14/03/2024 | OLE9I40 | P 43 351624 | 65992 | 14/03/2024 | RVY3D49 | P 43 346429 | 55500 | 12/03/2024 | RVZ1D04 | P 43 313647 | 55500 | 13/03/2024 |
| OLQ3494 | P 43 360745 | 55412 | 13/03/2024 | OMA8B01 | P 43 288007 | 58434 | 14/03/2024 | RYJ6D30 | P 43 320226 | 57463 | 13/03/2024 | RYV6B78 | P 43 320234 | 57463 | 13/03/2024 |
| OMO5I08 | E 43 3282023 | 74550 | 12/03/2024 | OOP6H71 | C 00 1098373 | 55500 | 15/03/2024 | RYV6C48 | P 43 320235 | 57463 | 14/03/2024 | SDH5A70 | P 43 291191 | 55500 | 14/03/2024 |
| OOX0592 | P 43 363653 | 55500 | 13/03/2024 | OPV2A62 | E 43 3281554 | 74550 | 12/03/2024 | SDY0E81 | P 43 320227 | 57463 | 13/03/2024 | SDY7I01 | P 43 350334 | 57380 | |

| Placa | Auto de Infração | Código | Data | Placa | Auto de Infração | Código | Data | Placa | Auto de Infração | Código | Data | Placa | Auto de Infração | Código | Data | Placa | Auto de Infração | Código | Data |
|---------|------------------|--------|------------|---------|------------------|--------|------------|---------|------------------|--------|------------|---------|------------------|--------|------------|-------|------------------|--------|------|
| ABL3146 | P 43 382705 | 72930 | 10/03/2024 | ADA6994 | P 43 320261 | 57463 | 18/03/2024 | DCO9135 | P 43 373422 | 54525 | 16/03/2024 | DDE8629 | P 43 288025 | 55680 | 18/03/2024 | | | | |
| ADF9640 | P 43 391546 | 55500 | 13/03/2024 | ADY1479 | P 43 398026 | 54521 | 14/03/2024 | DDF6351 | P 43 396412 | 55680 | 10/03/2024 | DDH6B98 | P 43 313679 | 55500 | 17/03/2024 | | | | |
| AEZ6836 | P 43 350348 | 76173 | 16/03/2024 | AGX7878 | P 43 380663 | 59670 | 18/03/2024 | DDI7E60 | P 43 360838 | 76332 | 18/03/2024 | DDI8H28 | P 43 379474 | 72340 | 15/03/2024 | | | | |
| AHW6172 | P 43 392445 | 55500 | 14/03/2024 | ANC5A17 | P 43 397917 | 55500 | 11/03/2024 | DDL9194 | P 43 398079 | 55500 | 16/03/2024 | DDN2104 | P 43 398029 | 54521 | 14/03/2024 | | | | |
| AND2B15 | P 43 355606 | 60501 | 16/03/2024 | ANI2423 | P 43 376865 | 65992 | 18/03/2024 | DDN2104 | P 43 311575 | 54521 | 15/03/2024 | DDR6C58 | P 43 391524 | 57200 | 12/03/2024 | | | | |
| ANI2423 | P 43 376866 | 51851 | 18/03/2024 | AOE5314 | P 43 373431 | 54525 | 16/03/2024 | DDR6D36 | P 43 375706 | 55500 | 15/03/2024 | DDU4969 | P 43 390353 | 58196 | 08/03/2024 | | | | |
| AOI8B65 | P 43 399617 | 55680 | 14/03/2024 | AQJ1539 | P 43 392402 | 55500 | 08/03/2024 | DEA3D54 | P 43 396440 | 55500 | 12/03/2024 | DEC9H42 | P 43 395390 | 55500 | 17/03/2024 | | | | |
| AQQ4764 | P 43 360832 | 51851 | 18/03/2024 | AQA7120 | P 43 397981 | 54521 | 14/03/2024 | DEF3E63 | P 43 330419 | 55500 | 14/03/2024 | DEF3E63 | P 43 320253 | 55500 | 15/03/2024 | | | | |
| AQG5062 | P 43 392464 | 55680 | 14/03/2024 | ATG3A90 | P 43 391509 | 57463 | 08/03/2024 | DER4H84 | P 43 392396 | 55680 | 08/03/2024 | DES2472 | P 43 397969 | 60501 | 13/03/2024 | | | | |
| ATV0676 | P 43 391575 | 57463 | 18/03/2024 | AVN6F58 | P 43 383396 | 75870 | 11/03/2024 | DES2472 | P 43 397970 | 51851 | 13/03/2024 | DES3125 | P 43 392470 | 60501 | 15/03/2024 | | | | |
| AVS1332 | P 43 391544 | 55680 | 13/03/2024 | AWL5H29 | P 43 320260 | 57463 | 18/03/2024 | DES9J62 | P 43 317003 | 55500 | 14/03/2024 | DEU4H27 | P 43 396416 | 55680 | 10/03/2024 | | | | |
| AWU8038 | P 43 404331 | 53800 | 12/03/2024 | AWU8038 | P 43 404353 | 65992 | 12/03/2024 | DFK4C22 | P 43 311573 | 54521 | 15/03/2024 | DFM7661 | P 43 398028 | 54521 | 14/03/2024 | | | | |
| AXM3052 | P 43 355598 | 54526 | 15/03/2024 | AYG0553 | P 43 293684 | 75870 | 18/03/2024 | DFO3930 | P 43 396498 | 67261 | 18/03/2024 | DFR4A33 | P 43 392469 | 60502 | 15/03/2024 | | | | |
| AYP5076 | P 43 404330 | 55413 | 12/03/2024 | AYT3G25 | P 43 398043 | 55680 | 14/03/2024 | DFR2G14 | P 43 314499 | 57463 | 14/03/2024 | DFV9C51 | P 43 220981 | 61220 | 16/03/2024 | | | | |
| AZK7B20 | P 43 391560 | 57380 | 15/03/2024 | AZQ2J21 | P 43 398151 | 55413 | 17/03/2024 | DFU1090 | P 43 398132 | 51851 | 17/03/2024 | DGA1F92 | P 43 156783 | 51851 | 17/03/2024 | | | | |
| AZR0D95 | P 43 286781 | 61900 | 19/03/2024 | AZR3131 | P 43 398044 | 55680 | 14/03/2024 | DFY4593 | P 43 398033 | 54521 | 14/03/2024 | DGB2643 | P 43 392400 | 55680 | 08/03/2024 | | | | |
| AZW8489 | P 43 350344 | 55500 | 15/03/2024 | BAJ9377 | P 43 401249 | 76332 | 14/03/2024 | DGA4H40 | P 43 402327 | 65992 | 10/03/2024 | DGE9A21 | P 43 397865 | 55500 | 08/03/2024 | | | | |
| BAK1646 | P 43 317004 | 55920 | 14/03/2024 | BAP5252 | P 43 380654 | 51851 | 17/03/2024 | DGE6814 | P 43 398002 | 55500 | 14/03/2024 | DHK8361 | P 43 404345 | 55500 | 12/03/2024 | | | | |
| BBA3729 | P 43 390357 | 55500 | 10/03/2024 | BBA5E13 | P 43 382786 | 72930 | 17/03/2024 | DGI8B43 | P 43 392414 | 55680 | 11/03/2024 | DHU5D21 | P 43 398134 | 51930 | 17/03/2024 | | | | |
| BBE4G75 | P 43 358759 | 51851 | 19/03/2024 | BBF2135 | P 43 369622 | 55500 | 14/03/2024 | DHO8757 | P 43 398055 | 54521 | 16/03/2024 | DHY2046 | P 43 396443 | 65992 | 12/03/2024 | | | | |
| BBO8G86 | P 43 390377 | 55500 | 18/03/2024 | BCB1C94 | P 43 373444 | 58512 | 16/03/2024 | DHU6607 | P 43 392459 | 54521 | 14/03/2024 | DIK9C53 | P 43 398145 | 68580 | 17/03/2024 | | | | |
| BCC3J40 | P 43 402386 | 55500 | 17/03/2024 | BCC5J32 | P 43 355578 | 55500 | 15/03/2024 | DIL7385 | P 43 392408 | 54521 | 08/03/2024 | DIL7155 | P 43 397978 | 54521 | 14/03/2024 | | | | |
| BCW6C76 | P 43 350373 | 55250 | 17/03/2024 | BDB2F35 | P 43 380660 | 73150 | 17/03/2024 | DIM6F84 | P 43 278293 | 51851 | 15/03/2024 | DIM9150 | P 43 392428 | 55500 | 11/03/2024 | | | | |
| BES4H34 | P 43 400317 | 54522 | 08/03/2024 | BEV5B75 | P 43 317014 | 55500 | 16/03/2024 | DIQ3928 | P 43 390365 | 55500 | 16/03/2024 | DIT1882 | P 43 351644 | 54521 | 18/03/2024 | | | | |
| BGK3900 | P 43 375682 | 65992 | 14/03/2024 | BGK3900 | P 43 375683 | 67261 | 14/03/2024 | DIT3H37 | P 43 360792 | 51851 | 15/03/2024 | DIU8896 | P 43 360819 | 51851 | 18/03/2024 | | | | |
| BHD6H90 | P 43 397928 | 55500 | 11/03/2024 | BHN2B54 | P 43 317054 | 55920 | 17/03/2024 | DIV0690 | P 43 392395 | 55680 | 08/03/2024 | DIY5H63 | P 43 398051 | 54521 | 16/03/2024 | | | | |
| BHX7016 | P 43 404339 | 55500 | 12/03/2024 | BIA7698 | P 43 373393 | 51851 | 15/03/2024 | DJB7946 | P 43 330451 | 57463 | 19/03/2024 | DJJ1B78 | P 43 402384 | 55500 | 17/03/2024 | | | | |
| BIS6456 | P 43 072067 | 57380 | 19/03/2024 | BJA4F95 | P 43 397872 | 54521 | 08/03/2024 | DKC2D14 | P 43 369614 | 54521 | 14/03/2024 | DKI6814 | P 43 346453 | 55500 | 16/03/2024 | | | | |
| BJB4B59 | P 43 392467 | 55680 | 15/03/2024 | BJL1G70 | P 43 373417 | 54525 | 16/03/2024 | DKI7268 | P 43 266827 | 76331 | 16/03/2024 | DKK9144 | P 43 376836 | 55680 | 14/03/2024 | | | | |
| BJL5104 | P 43 392493 | 55500 | 18/03/2024 | BLG0824 | P 43 320242 | 55680 | 15/03/2024 | DKK9H87 | P 43 391565 | 51851 | 15/03/2024 | DKP2400 | P 43 397913 | 55500 | 11/03/2024 | | | | |
| BLG0824 | P 43 320243 | 65992 | 15/03/2024 | BLG2625 | P 43 397922 | 55500 | 11/03/2024 | DKX0881 | P 43 375709 | 65992 | 18/03/2024 | DKX7136 | P 43 400322 | 55500 | 13/03/2024 | | | | |
| BLI2F18 | P 43 382777 | 55500 | 15/03/2024 | BLI2F18 | P 43 382778 | 72930 | 15/03/2024 | DLB8713 | P 43 360831 | 51851 | 18/03/2024 | DLG7172 | P 43 286771 | 61900 | 19/03/2024 | | | | |
| BMV6474 | P 43 397985 | 54521 | 14/03/2024 | BMW3G34 | P 43 382756 | 75870 | 15/03/2024 | DLL1829 | P 43 395360 | 51851 | 15/03/2024 | DLL1829 | P 43 395361 | 67690 | 15/03/2024 | | | | |
| BNN9119 | P 43 395374 | 54521 | 16/03/2024 | BNO2778 | P 43 383388 | 55500 | 10/03/2024 | DLL9C24 | P 43 391511 | 57463 | 08/03/2024 | DLM3148 | P 43 391515 | 55680 | 12/03/2024 | | | | |
| BOA4A86 | P 43 288023 | 55680 | 18/03/2024 | BOK9C43 | P 43 398162 | 51851 | 18/03/2024 | DLP9903 | P 43 376821 | 55680 | 14/03/2024 | DLU7307 | P 43 382725 | 72930 | 11/03/2024 | | | | |
| BOT4317 | P 43 381308 | 51852 | 15/03/2024 | BOW2G53 | P 43 397946 | 55500 | 11/03/2024 | DMA8A09 | P 43 397861 | 54522 | 08/03/2024 | DMB1394 | P 43 311582 | 76331 | 16/03/2024 | | | | |
| BOZ6G87 | P 43 392437 | 61900 | 13/03/2024 | BOZ6G87 | P 43 391558 | 61900 | 15/03/2024 | DMC5130 | P 43 286755 | 76331 | 15/03/2024 | DMH7670 | P 43 398128 | 60412 | 16/03/2024 | | | | |
| BPG0814 | P 43 398136 | 51930 | 17/03/2024 | BPQ9J57 | P 43 302599 | 55680 | 16/03/2024 | DML3313 | P 43 314517 | 55500 | 18/03/2024 | DMS5F19 | P 43 073170 | 55500 | 16/03/2024 | | | | |
| BQR8070 | P 43 320264 | 57463 | 18/03/2024 | BRJ9855 | P 43 363659 | 54521 | 14/03/2024 | DNI9025 | P 43 392433 | 55500 | 12/03/2024 | DNT5F83 | P 43 320257 | 57463 | 18/03/2024 | | | | |
| BRT4H65 | P 43 395362 | 56221 | 15/03/2024 | BRZ2425 | P 43 288008 | 55680 | 17/03/2024 | DNT6128 | P 43 380652 | 51852 | 17/03/2024 | DNZ6163 | P 43 330441 | 51851 | 18/03/2024 | | | | |
| BRZ2425 | P 43 288009 | 65992 | 17/03/2024 | BSF9F96 | P 43 264249 | 76331 | 18/03/2024 | DOD9486 | P 43 398194 | 55500 | 18/03/2024 | DOO3064 | P 43 273678 | 51851 | 18/03/2024 | | | | |
| BSV6190 | P 43 402328 | 66020 | 10/03/2024 | BSX3079 | P 43 391582 | 57380 | 18/03/2024 | DOO3064 | P 43 273679 | 65992 | 18/03/2024 | DOO3064 | P 43 273680 | 58433 | 18/03/2024 | | | | |
| BTB8596 | P 43 391584 | 57463 | 18/03/2024 | BTC2197 | P 43 397908 | 54521 | 11/03/2024 | DOO3807 | P 43 273686 | 51851 | 19/03/2024 | DOO3807 | P 43 273687 | 65992 | 19/03/2024 | | | | |
| BTC2326 | P 43 395373 | 54521 | 16/03/2024 | BTR4782 | P 43 330425 | 55500 | 15/03/2024 | DOO8240 | P 43 402347 | 51852 | 16/03/2024 | DOO9F74 | P 43 341121 | 55500 | 19/03/2024 | | | | |
| BTS1310 | P 43 320259 | 57463 | 18/03/2024 | BVM6B13 | P 43 392473 | 60502 | 15/03/2024 | DOR3C49 | P 43 395350 | 55500 | 11/03/2024 | DOR5645 | P 43 355561 | 55500 | 14/03/2024 | | | | |
| BVT0G09 | P 43 404315 | 55500 | 08/03/2024 | BVT1G45 | P 43 317039 | 55680 | 17/03/2024 | DOT2H20 | P 43 390372 | 55500 | 16/03/2024 | DPA3G01 | P 43 360820 | 76332 | 18/03/2024 | | | | |
| BVT7E94 | P 43 382710 | 72930 | 10/03/2024 | BWR7E09 | P 43 391559 | 57380 | 15/03/2024 | DPC3062 | P 43 392489 | 55250 | 18/03/2024 | DPG5B41 | P 43 402391 | 55500 | 17/03/2024 | | | | |
| BWV1D79 | P 43 383406 | 75870 | 11/03/2024 | BWV8F29 | P 43 373450 | 66531 | 17/03/2024 | DPJ3B21 | P 43 397911 | 55500 | 11/03/2024 | DPM4123 | P 43 369612 | 54521 | 14/03/2024 | | | | |
| BWZ1208 | P 43 391513 | 57463 | 12/03/2024 | BYW6188 | P 43 402368 | 55500 | 16/03/2024 | DPN5644 | P 43 398023 | 54521 | 14/03/2024 | DQB0789 | P 43 397945 | 55500 | 11/03/2024 | | | | |
| BYX3H58 | P 43 365505 | 66020 | 15/03/2024 | BYZ2B54 | P 43 355590 | 55500 | 15/03/2024 | DQB2515 | P 43 398066 | 54522 | 16/03/2024 | DQB2B65 | P 43 364347 | 54521 | 15/03/2024 | | | | |
| BZB2206 | P 43 378329 | 76331 | 17/03/2024 | BZB9137 | P 43 317005 | 55920 | 14/03/2024 | DQB2B65 | P 43 364348 | 52741 | 15/03/2024 | DQB6149 | P 43 398025 | 54521 | 14/03/2024 | | | | |
| BZK5J71 | P 43 404334 | 55500 | 12/03/2024 | BZL4134 | P 43 392507 | 55680 | 18/03/2024 | DQB6A75 | P 43 391578 | 61900 | 18/03/2024 | DQB8890 | P 43 350345 | 55500 | 15/03/2024 | | | | |
| BZV5461 | P 43 392403 | 55500 | 08/03/2024 | CAC1C78 | P 43 398057 | 55500 | 16/03/2024 | DQC8452 | P 43 395364 | 51851 | 15/03/2024 | DQK5J95 | P 43 330448 | 55500 | 19/03/2024 | | | | |
| CAC7421 | P 43 400321 | 55500 | 13/03/2024 | CAD0C00 | P 43 379476 | 72340 | 15/03/2024 | DQO8B34 | P 43 380634 | 60501 | 15/03/2024 | DQO8B34 | P 43 380635 | 66531 | 15/03/2024 | | | | |
| CAR8370 | P 43 402388 | 55500 | 17/03/2024 | C | | | | | | | | | | | | | | | |

| | | | | | | | | | | | | | | | |
|---------|-------------|-------|------------|---------|-------------|-------|------------|----------|-------------|-------|------------|----------|-------------|-------|------------|
| EBB2J54 | P 43 383403 | 75870 | 11/03/2024 | EBB5116 | P 43 404327 | 55500 | 10/03/2024 | EQT5J99 | P 43 361513 | 55500 | 15/03/2024 | EQU0G76 | P 43 311567 | 55500 | 14/03/2024 |
| EBC0F45 | P 43 383447 | 55500 | 17/03/2024 | EBC1I21 | P 43 397979 | 54521 | 14/03/2024 | EQW3520 | P 43 391577 | 61900 | 18/03/2024 | EQY9J85 | P 43 391557 | 61900 | 15/03/2024 |
| EBD7727 | P 43 286779 | 61900 | 19/03/2024 | EBD7A54 | P 43 391566 | 51851 | 15/03/2024 | EQZ2199 | P 43 382748 | 55500 | 13/03/2024 | ERA8G74 | P 43 397956 | 54521 | 12/03/2024 |
| EBE5H13 | P 43 383423 | 55500 | 11/03/2024 | EBE6H10 | P 43 375677 | 75870 | 14/03/2024 | ERC0A37 | P 43 355551 | 55500 | 14/03/2024 | ERC5A20 | P 43 355603 | 55680 | 15/03/2024 |
| EBF1566 | P 43 375710 | 51930 | 18/03/2024 | EBG7196 | P 43 397906 | 55500 | 11/03/2024 | ERE1815 | P 43 397933 | 55680 | 11/03/2024 | ERJ6086 | P 43 322794 | 51851 | 14/03/2024 |
| EBI0E96 | P 43 398181 | 55500 | 18/03/2024 | EBI8657 | P 43 397925 | 55500 | 11/03/2024 | ERJ8J10 | P 43 286774 | 61900 | 19/03/2024 | ERK6C48 | P 43 383405 | 75870 | 11/03/2024 |
| EBJ1884 | P 43 316997 | 55500 | 14/03/2024 | EBJ3686 | P 43 363685 | 55500 | 18/03/2024 | ERP0298 | P 43 351653 | 60501 | 19/03/2024 | ERW6903 | P 43 391518 | 55500 | 12/03/2024 |
| EBJ5079 | P 43 355565 | 55500 | 14/03/2024 | EBJ9I33 | P 43 395365 | 51851 | 15/03/2024 | ESD2919 | P 43 317037 | 55680 | 17/03/2024 | ESH0E20 | P 43 369618 | 54521 | 14/03/2024 |
| EBL4C49 | P 43 363672 | 53800 | 18/03/2024 | EBL8388 | P 43 383380 | 55500 | 09/03/2024 | ESP3G17 | P 43 395346 | 57200 | 10/03/2024 | ESR0A42 | P 43 288026 | 55680 | 18/03/2024 |
| EBO1J38 | P 43 383429 | 55500 | 13/03/2024 | EBO3G55 | P 43 397949 | 55500 | 11/03/2024 | EST2C47 | P 43 396421 | 65992 | 10/03/2024 | EST3D35 | P 43 286759 | 61220 | 19/03/2024 |
| EBR9A23 | P 43 395391 | 51851 | 17/03/2024 | EBS2087 | P 43 313686 | 55500 | 18/03/2024 | ETA1C23 | P 43 398169 | 55500 | 18/03/2024 | ETA5059 | P 43 354390 | 51851 | 19/03/2024 |
| EBT1413 | P 43 395382 | 73662 | 16/03/2024 | EBT7485 | P 43 395395 | 51851 | 17/03/2024 | ETA5E65 | P 43 351649 | 55500 | 18/03/2024 | ETA7J82 | P 43 382656 | 72930 | 09/03/2024 |
| EBU1680 | P 43 376861 | 65992 | 18/03/2024 | EBU1680 | P 43 286783 | 61900 | 19/03/2024 | ETB9975 | P 43 383379 | 55500 | 09/03/2024 | ETG0I95 | P 43 380658 | 51851 | 17/03/2024 |
| EBW6148 | P 43 382719 | 55500 | 11/03/2024 | ECH6871 | P 43 375680 | 55500 | 14/03/2024 | ETH2A69 | P 43 330442 | 51851 | 18/03/2024 | ETJ0340 | P 43 383384 | 55500 | 09/03/2024 |
| ECL8B55 | P 43 396485 | 55680 | 17/03/2024 | ECN6H51 | P 43 380638 | 58191 | 15/03/2024 | ETM1F45 | P 43 350346 | 55500 | 15/03/2024 | ETO3582 | P 43 396516 | 55680 | 18/03/2024 |
| ECN6H51 | P 43 380639 | 58350 | 15/03/2024 | ECU2H38 | P 43 404341 | 55500 | 12/03/2024 | ETP8H08 | P 43 330439 | 51851 | 17/03/2024 | ETP8H08 | P 43 311587 | 55500 | 17/03/2024 |
| EDV3G31 | P 43 382782 | 55500 | 17/03/2024 | ECX5051 | P 43 314511 | 57380 | 15/03/2024 | ETU0A34 | P 43 397869 | 55500 | 08/03/2024 | ETU9J86 | P 43 317051 | 55920 | 17/03/2024 |
| EDB6A87 | P 43 391528 | 51851 | 13/03/2024 | EDC2084 | P 43 376833 | 55500 | 14/03/2024 | ETW1855 | P 43 341112 | 54521 | 19/03/2024 | ETZ3F52 | P 43 398011 | 57463 | 14/03/2024 |
| EDC6E15 | P 43 365503 | 54521 | 14/03/2024 | EDC8I16 | P 43 360810 | 55500 | 15/03/2024 | EUA5D17 | P 43 273673 | 51851 | 15/03/2024 | EUA7056 | P 43 395366 | 58270 | 15/03/2024 |
| EDM5F59 | P 43 392438 | 60501 | 13/03/2024 | EDP9A54 | P 43 392454 | 57380 | 14/03/2024 | EUD6946 | P 43 392496 | 55500 | 18/03/2024 | EUE3640 | P 43 373437 | 65992 | 16/03/2024 |
| EDQ5021 | P 43 402343 | 65992 | 14/03/2024 | EDQ5021 | P 43 402344 | 59670 | 14/03/2024 | EUF9059 | P 43 402353 | 55500 | 16/03/2024 | EUF9A23 | P 43 375693 | 51930 | 14/03/2024 |
| EDR6H73 | P 43 311584 | 51851 | 16/03/2024 | EDR6H73 | P 43 311585 | 51852 | 16/03/2024 | EUIJ6187 | P 43 220982 | 57380 | 17/03/2024 | EUIJ9227 | P 43 363666 | 51851 | 15/03/2024 |
| EDU0B42 | P 43 396491 | 55920 | 18/03/2024 | EDW9547 | P 43 288012 | 55680 | 17/03/2024 | EUK4768 | P 43 397962 | 55500 | 13/03/2024 | EUK9E53 | P 43 288035 | 55500 | 18/03/2024 |
| EDW9547 | P 43 288013 | 65992 | 17/03/2024 | EEF2F25 | P 43 072066 | 72340 | 15/03/2024 | EUL5G27 | P 43 317046 | 55500 | 17/03/2024 | EUM8D17 | P 43 395384 | 54521 | 17/03/2024 |
| EEH6C63 | P 43 360796 | 75870 | 15/03/2024 | EEK6G23 | P 43 392498 | 55500 | 18/03/2024 | EUS4I81 | P 43 286780 | 61900 | 19/03/2024 | EUU1A73 | P 43 404313 | 55090 | 08/03/2024 |
| EEL8C03 | P 43 398065 | 55500 | 16/03/2024 | EEL9C15 | P 43 369613 | 54521 | 14/03/2024 | EUU4I24 | P 43 363669 | 54521 | 17/03/2024 | EUU5280 | P 43 379471 | 72340 | 14/03/2024 |
| EEM7H90 | P 43 395401 | 51851 | 18/03/2024 | EEO7G68 | P 43 397926 | 55500 | 11/03/2024 | EUV6C24 | P 43 355588 | 55500 | 15/03/2024 | EUX4068 | P 43 397942 | 55680 | 11/03/2024 |
| EEO9629 | P 43 278290 | 51851 | 15/03/2024 | EEO9J91 | P 43 382706 | 72930 | 10/03/2024 | EUY3E97 | P 43 382689 | 72930 | 10/03/2024 | EUY6186 | P 43 291212 | 55500 | 18/03/2024 |
| EET1692 | P 43 383410 | 75870 | 11/03/2024 | EEU2289 | P 43 398126 | 55500 | 16/03/2024 | EUY6186 | P 43 396517 | 55920 | 18/03/2024 | EUY9J17 | P 43 380650 | 51851 | 17/03/2024 |
| EEV3463 | P 43 397899 | 55500 | 11/03/2024 | EEW7H13 | P 43 320263 | 57463 | 18/03/2024 | EUY9J17 | P 43 380651 | 51852 | 17/03/2024 | EVB2854 | P 43 351634 | 56221 | 15/03/2024 |
| EFB3E02 | P 43 286753 | 76331 | 15/03/2024 | EFC0F28 | P 43 355568 | 55500 | 14/03/2024 | EVB3H32 | P 43 398097 | 54521 | 16/03/2024 | EVD5F33 | P 43 397996 | 55500 | 14/03/2024 |
| EF9E908 | P 43 363667 | 57380 | 17/03/2024 | EFO2C49 | P 43 369624 | 54521 | 14/03/2024 | EVE7I58 | P 43 397997 | 55500 | 14/03/2024 | EVG0176 | P 43 398075 | 54522 | 16/03/2024 |
| EFR9535 | P 43 392399 | 60501 | 08/03/2024 | EFSS565 | P 43 398138 | 60760 | 17/03/2024 | EVK1401 | P 43 395400 | 76332 | 18/03/2024 | EVN4F72 | P 43 397937 | 55500 | 11/03/2024 |
| EFU4C71 | P 43 286772 | 61900 | 19/03/2024 | EFW4950 | P 43 375688 | 76331 | 14/03/2024 | EVN6849 | P 43 395388 | 67261 | 17/03/2024 | EVN6849 | P 43 373449 | 65992 | 17/03/2024 |
| EFGA0H9 | P 43 383394 | 75870 | 11/03/2024 | EGA7125 | P 43 382669 | 72930 | 09/03/2024 | EVO3F43 | P 43 291196 | 55500 | 14/03/2024 | EVP2D66 | P 43 391549 | 57463 | 15/03/2024 |
| EGC0778 | P 43 314516 | 57463 | 18/03/2024 | EGD5J95 | P 43 314510 | 55500 | 15/03/2024 | EVQ8F46 | P 43 404346 | 55500 | 12/03/2024 | EVS1298 | P 43 403308 | 60501 | 13/03/2024 |
| EGG9F18 | P 43 375697 | 65992 | 15/03/2024 | EGJ5I73 | P 43 391576 | 57463 | 18/03/2024 | EVW1113 | P 43 291210 | 76331 | 18/03/2024 | EVX4J80 | P 43 402336 | 54521 | 12/03/2024 |
| EGQ2714 | P 43 266832 | 51851 | 16/03/2024 | EGN1B53 | P 43 383404 | 75870 | 11/03/2024 | EYV2B48 | P 43 397941 | 55680 | 11/03/2024 | EWB1I23 | P 43 317049 | 55920 | 17/03/2024 |
| EGO1C09 | P 43 396429 | 55500 | 10/03/2024 | EGP0B37 | P 43 390387 | 55500 | 18/03/2024 | EWJ2I87 | P 43 398081 | 54521 | 16/03/2024 | EWK1D05 | P 43 341118 | 55500 | 19/03/2024 |
| EGQ2714 | P 43 382694 | 72930 | 10/03/2024 | EGQ2714 | P 43 382695 | 55500 | 10/03/2024 | EW06I46 | P 43 404351 | 55500 | 12/03/2024 | EWR7F72 | P 43 346463 | 76332 | 16/03/2024 |
| EGR8J36 | P 43 313675 | 55500 | 15/03/2024 | EGS0C82 | P 43 376860 | 51851 | 18/03/2024 | EWU4869 | P 43 330420 | 55500 | 14/03/2024 | EWU4C73 | P 43 351639 | 55680 | 15/03/2024 |
| EGS4830 | P 43 398175 | 55500 | 18/03/2024 | EGT1J19 | P 43 317087 | 55500 | 19/03/2024 | EWU8D27 | P 43 380656 | 60681 | 17/03/2024 | EWX1D10 | P 43 402354 | 55500 | 16/03/2024 |
| EGT2H06 | P 43 378333 | 51851 | 17/03/2024 | EGT2H06 | P 43 378334 | 76331 | 17/03/2024 | EWX6382 | P 43 391567 | 61900 | 15/03/2024 | EXB1D33 | P 43 360811 | 55500 | 15/03/2024 |
| EGT9170 | P 43 398139 | 76331 | 17/03/2024 | EGU6046 | P 43 392458 | 54521 | 14/03/2024 | EXB4F67 | P 43 360802 | 51851 | 15/03/2024 | EXD7B56 | P 43 380649 | 59670 | 17/03/2024 |
| EGV3268 | P 43 396435 | 66020 | 10/03/2024 | EGX0733 | P 43 358762 | 60412 | 19/03/2024 | EXI2C11 | P 43 286760 | 61900 | 19/03/2024 | EXI6048 | P 43 382766 | 72930 | 15/03/2024 |
| EGX4909 | P 43 286757 | 76331 | 15/03/2024 | EGX5G01 | P 43 376850 | 51851 | 14/03/2024 | EXJ6E62 | P 43 360803 | 75870 | 15/03/2024 | EXO2434 | P 43 317038 | 55680 | 17/03/2024 |
| EGX7G83 | P 43 072064 | 76332 | 14/03/2024 | EGX9G79 | P 43 404349 | 55500 | 12/03/2024 | EXR0145 | P 43 378335 | 51851 | 17/03/2024 | EXR9C75 | P 43 375708 | 60501 | 15/03/2024 |
| EHEZ208 | P 43 400320 | 76331 | 12/03/2024 | EHA3I86 | P 43 314497 | 55500 | 14/03/2024 | EXS5A41 | P 43 355559 | 58196 | 14/03/2024 | EXS5B06 | P 43 341115 | 55500 | 19/03/2024 |
| EHI7G32 | P 43 397914 | 55500 | 11/03/2024 | EHO7918 | P 43 286778 | 61900 | 19/03/2024 | EXS9C21 | P 43 397907 | 55500 | 11/03/2024 | EXT0330 | P 43 398050 | 55500 | 16/03/2024 |
| EHR1185 | P 43 380661 | 60501 | 18/03/2024 | EIB5456 | P 43 317064 | 75870 | 18/03/2024 | EXT1060 | P 43 322810 | 58191 | 19/03/2024 | EXU8775 | P 43 314512 | 57380 | 15/03/2024 |
| EIH7266 | P 43 382787 | 72930 | 17/03/2024 | EIH7266 | P 43 382788 | 55500 | 17/03/2024 | EXX2J87 | P 43 402355 | 55500 | 16/03/2024 | EXY0786 | P 43 380637 | 68580 | 15/03/2024 |
| EIL2873 | P 43 392490 | 54521 | 18/03/2024 | EIM5162 | P 43 397876 | 51851 | 08/03/2024 | EYB6D74 | P 43 382739 | 72930 | 13/03/2024 | EYC7087 | P 43 398070 | 54521 | 16/03/2024 |
| EIM6007 | P 43 398087 | 51851 | 16/03/2024 | EIM8354 | P 43 375718 | 51930 | 18/03/2024 | EYC9D23 | P 43 314509 | 55500 | 15/03/2024 | EYD8655 | P 43 351632 | 55500 | 15/03/2024 |
| EIQ8G50 | P 43 355572 | 55500 | 14/03/2024 | EIR4003 | P 43 375704 | 65992 | 15/03/2024 | EYE0E65 | P 43 260586 | 51930 | 18/03/2024 | EYI1C45 | P 43 396458 | 55500 | 14/03/2024 |
| EIR4102 | P 43 392465 | 59670 | 14/03/2024 | EIU6H48 | P 43 314503 | 55500 | 14/03/2024 | EYI1C45 | P 43 291197 | 55500 | 14/03/2024 | EYJ5D14 | P 43 398111 | 55680 | 16/03/2024 |
| EIW7394 | P 43 317030 | 55920 | 17/03/2024 | EJA8H99 | P 43 396434 | 55500 | 10/03/2024 | EYK4B88 | P 43 392501 | 55680 | 18/03/2024 | EYM2766 | P 43 392482 | 60501 | 18/03/2024 |
| EJB3316 | P 43 355541 | 55500 | 14/03/2024 | EJB7I16 | P 43 391570 | 61900 | 15/03/2024 | EYQ4I25 | P 43 382659 | 72930 | 09/03/2024 | EZC2D29 | P 43 397885 | 55500 | 08/03/2024 |
| EJC4G18 | P 43 375696 | 51930 | 14/03/2024 | EJE5F36 | P 43 398144 | 51851 | 17/03/2024 | EZC9C51 | P 43 363686 | 55500 | 18/03/2024 | EZD6E27 | P 43 320237 | 55500 | 15/03/2024 |
| EJF6607 | P 43 314522 | 55500 | 19/03/2024 | EJG5983 | P 43 369607 | 54521 | 14/03/2024 | EZD6H66 | P 43 395381 | 76332 | 16/03/2024 | EZE0213 | P 43 391517 | 55500 | 12/03/2024 |
| EJIA006 | | | | | | | | | | | | | | | |

| | | | | | | | | | | | | | | | |
|---------|-------------|-------|------------|---------|-------------|-------|------------|----------|-------------|-------|------------|---------|-------------|-------|------------|
| FGM0E88 | P 43 383398 | 75870 | 11/03/2024 | FGM0E88 | P 43 383409 | 75870 | 11/03/2024 | FTY6100 | P 43 317081 | 60501 | 19/03/2024 | FUA5601 | P 43 398059 | 55500 | 16/03/2024 |
| FGR5975 | P 43 330437 | 51851 | 16/03/2024 | FGW0643 | P 43 383387 | 76251 | 10/03/2024 | FUA7B95 | P 43 378336 | 66371 | 17/03/2024 | FUA7B95 | P 43 378337 | 66532 | 17/03/2024 |
| FGY5B18 | P 43 392456 | 76332 | 14/03/2024 | FGZ8B75 | P 43 396505 | 55500 | 18/03/2024 | FUA7B95 | P 43 378338 | 52741 | 17/03/2024 | FUA7B95 | P 43 378339 | 70561 | 17/03/2024 |
| FHD0029 | P 43 404318 | 55500 | 08/03/2024 | FHE9071 | P 43 396441 | 55500 | 12/03/2024 | FUA7B95 | P 43 378340 | 52151 | 17/03/2024 | FUA7B95 | P 43 378341 | 58191 | 17/03/2024 |
| FHG3H20 | P 43 373419 | 75870 | 16/03/2024 | FHG3H20 | P 43 373420 | 60501 | 16/03/2024 | FUB2178 | P 43 355564 | 55920 | 15/03/2024 | FUF8B24 | P 43 382727 | 72930 | 11/03/2024 |
| FHG4B25 | P 43 351638 | 76332 | 15/03/2024 | FHG5716 | P 43 398182 | 55500 | 18/03/2024 | FUG0A36 | P 43 382774 | 55500 | 15/03/2024 | FUG0A36 | P 43 382775 | 72930 | 15/03/2024 |
| FHG6406 | P 43 316992 | 76331 | 14/03/2024 | FHI5J74 | P 43 398021 | 54521 | 14/03/2024 | FUG8D07 | P 43 398095 | 55500 | 16/03/2024 | FUG9F26 | P 43 317071 | 55500 | 19/03/2024 |
| FHI7630 | P 43 330444 | 57463 | 18/03/2024 | FHK0H11 | P 43 398022 | 54521 | 14/03/2024 | FUH5130 | P 43 382740 | 72930 | 13/03/2024 | FUJ4C10 | P 43 351641 | 66532 | 18/03/2024 |
| FHM1898 | P 43 382698 | 55500 | 10/03/2024 | FHM1898 | P 43 382699 | 72930 | 10/03/2024 | FUM2D86 | P 43 293669 | 55500 | 14/03/2024 | FUN7311 | P 43 391547 | 57463 | 15/03/2024 |
| FHP2777 | P 43 402373 | 55500 | 17/03/2024 | FHP8H53 | P 43 373445 | 60501 | 17/03/2024 | FUX0H67 | P 43 313689 | 55500 | 18/03/2024 | FUY7B53 | P 43 313664 | 55500 | 15/03/2024 |
| FHQ5792 | P 43 317031 | 55920 | 17/03/2024 | FHV9F25 | P 43 398006 | 55500 | 14/03/2024 | FUY7B53 | P 43 383435 | 55500 | 15/03/2024 | FUZ0B82 | P 43 313662 | 55500 | 15/03/2024 |
| FHW2A76 | P 43 264258 | 59910 | 19/03/2024 | FHX0456 | P 43 390352 | 57200 | 08/03/2024 | FUZ3919 | P 43 382697 | 55500 | 10/03/2024 | FVA0104 | P 43 373394 | 56222 | 15/03/2024 |
| FHZ0269 | P 43 397972 | 51851 | 13/03/2024 | FHZ1846 | P 43 373440 | 55500 | 16/03/2024 | FVA0104 | P 43 373395 | 65992 | 15/03/2024 | FVA6C67 | P 43 313670 | 55500 | 15/03/2024 |
| FHZ3432 | P 43 264260 | 76331 | 19/03/2024 | FHZ3432 | P 43 264261 | 65992 | 19/03/2024 | FVB9218 | P 43 398090 | 55500 | 16/03/2024 | FVE7B27 | P 43 396919 | 55680 | 14/03/2024 |
| FII8B97 | P 43 402363 | 55500 | 16/03/2024 | FIL9011 | P 43 382753 | 75870 | 15/03/2024 | FVF8597 | P 43 396439 | 55500 | 12/03/2024 | FVH0264 | P 43 395370 | 60412 | 16/03/2024 |
| FIL9G17 | P 43 361525 | 55500 | 18/03/2024 | FIN4577 | P 43 398058 | 55500 | 16/03/2024 | FVH6A32 | P 43 396411 | 55680 | 10/03/2024 | FVK7I44 | P 43 397982 | 54521 | 14/03/2024 |
| FIO8F23 | P 43 396433 | 55500 | 10/03/2024 | FIQ3D96 | P 43 378330 | 76331 | 17/03/2024 | FVM2492 | P 43 392446 | 55920 | 14/03/2024 | FVM4A96 | P 43 313672 | 55500 | 15/03/2024 |
| FIQ3D96 | P 43 373431 | 51851 | 17/03/2024 | FIQ4776 | P 43 398069 | 55500 | 16/03/2024 | FVM4A96 | P 43 383439 | 55500 | 15/03/2024 | FVP0087 | P 43 264253 | 76331 | 15/03/2024 |
| FIR0E31 | P 43 355555 | 72930 | 14/03/2024 | FIR3B51 | P 43 396424 | 55500 | 10/03/2024 | FVP8J02 | P 43 397966 | 76331 | 13/03/2024 | FVR9686 | P 43 317007 | 55500 | 14/03/2024 |
| FIR8464 | P 43 398157 | 60501 | 17/03/2024 | FIS0812 | P 43 392409 | 54521 | 08/03/2024 | FVT9B55 | P 43 360788 | 75870 | 15/03/2024 | FVU9117 | P 43 341100 | 55500 | 15/03/2024 |
| FIS7045 | P 43 293682 | 55500 | 16/03/2024 | FIU5E59 | P 43 390366 | 55500 | 16/03/2024 | FVA6G84 | P 43 382691 | 72930 | 10/03/2024 | FVA9285 | P 43 220989 | 54526 | 18/03/2024 |
| FIW3129 | P 43 400319 | 72340 | 11/03/2024 | FIU0412 | P 43 382771 | 72930 | 15/03/2024 | FW2E2B12 | P 43 361523 | 55500 | 18/03/2024 | FWE8362 | P 43 381310 | 51851 | 15/03/2024 |
| FJD9878 | P 43 358761 | 60412 | 19/03/2024 | FJE3E52 | P 43 398125 | 55413 | 16/03/2024 | FWE9281 | P 43 382653 | 72930 | 09/03/2024 | FWH7G13 | P 43 402340 | 59670 | 12/03/2024 |
| FJG6D35 | P 43 288027 | 55500 | 18/03/2024 | FJIA527 | P 43 365506 | 55500 | 17/03/2024 | FWJ2J11 | P 43 398113 | 54521 | 16/03/2024 | FWJ4547 | P 43 383441 | 55500 | 15/03/2024 |
| FJIA527 | P 43 365507 | 58431 | 17/03/2024 | FJK2H57 | P 43 346460 | 55500 | 16/03/2024 | FWK8556 | P 43 382752 | 75870 | 15/03/2024 | FWS3540 | P 43 363680 | 55500 | 18/03/2024 |
| FJK2H57 | P 43 317013 | 55500 | 16/03/2024 | FJM1D01 | P 43 365504 | 54521 | 14/03/2024 | FWS3540 | P 43 363681 | 55500 | 18/03/2024 | FWT0H08 | P 43 376867 | 57380 | 18/03/2024 |
| FJM1F54 | P 43 273675 | 56732 | 18/03/2024 | FJO7936 | P 43 381313 | 60501 | 17/03/2024 | FWW0245 | P 43 391507 | 57463 | 08/03/2024 | FWW0479 | P 43 395398 | 64830 | 18/03/2024 |
| FJQ8D77 | P 43 361529 | 55500 | 18/03/2024 | FJP3H22 | P 43 398030 | 54521 | 14/03/2024 | FWY5202 | P 43 286776 | 61900 | 19/03/2024 | FXB1A68 | P 43 383374 | 55500 | 09/03/2024 |
| FJP8246 | P 43 288032 | 55500 | 18/03/2024 | FJP8246 | P 43 317061 | 55920 | 17/03/2024 | FXE8C65 | P 43 355547 | 55500 | 14/03/2024 | FXH6J11 | P 43 376843 | 76331 | 14/03/2024 |
| FJP8246 | P 43 317070 | 55500 | 19/03/2024 | FJR3H52 | P 43 392423 | 55500 | 11/03/2024 | FXH6J11 | P 43 376844 | 51851 | 14/03/2024 | FXK4468 | P 43 392451 | 55500 | 14/03/2024 |
| FJS7F22 | P 43 381307 | 51851 | 15/03/2024 | FJS7J52 | P 43 392398 | 60501 | 08/03/2024 | FXM5J86 | P 43 350354 | 76173 | 16/03/2024 | FXO2135 | P 43 382783 | 72930 | 17/03/2024 |
| FJT1G81 | P 43 041251 | 51930 | 14/03/2024 | FJT4684 | P 43 402367 | 55920 | 16/03/2024 | FXO2A97 | P 43 350364 | 53800 | 17/03/2024 | FXQ8933 | P 43 402358 | 55500 | 16/03/2024 |
| FJT5168 | P 43 379479 | 55413 | 18/03/2024 | FJU9E95 | P 43 313680 | 55500 | 17/03/2024 | FXR1F31 | P 43 396459 | 55500 | 14/03/2024 | FXR2H65 | P 43 355579 | 55500 | 15/03/2024 |
| FJV2F23 | P 43 313685 | 55500 | 18/03/2024 | FJV7E95 | P 43 317069 | 55500 | 19/03/2024 | FXY7B50 | P 43 317020 | 55500 | 17/03/2024 | FXZ8168 | P 43 341104 | 55500 | 15/03/2024 |
| FJW3432 | P 43 330430 | 51851 | 16/03/2024 | FJW6J65 | P 43 396425 | 55680 | 10/03/2024 | FYA8037 | P 43 220990 | 60501 | 19/03/2024 | FYB0E91 | P 43 355560 | 58196 | 14/03/2024 |
| FJX3897 | P 43 381311 | 60501 | 15/03/2024 | FJX7E60 | P 43 330422 | 55500 | 15/03/2024 | FYC9456 | P 43 317053 | 55920 | 17/03/2024 | FYG7H53 | P 43 286754 | 76331 | 15/03/2024 |
| FJZ6F82 | P 43 382702 | 72930 | 10/03/2024 | FJZ6F82 | P 43 383389 | 65992 | 10/03/2024 | FYK3E29 | P 43 396474 | 55680 | 17/03/2024 | FYM7J62 | P 43 278299 | 76331 | 15/03/2024 |
| FJZ7520 | P 43 395353 | 55500 | 11/03/2024 | FJK6E46 | P 43 396514 | 55680 | 18/03/2024 | FYO4B16 | P 43 376858 | 58194 | 15/03/2024 | FYP3C34 | P 43 350350 | 76173 | 16/03/2024 |
| FKC6G56 | P 43 361534 | 55500 | 18/03/2024 | FKD7B04 | P 43 390371 | 55250 | 16/03/2024 | FYP7G53 | P 43 402392 | 55500 | 17/03/2024 | FYQ2E00 | P 43 397873 | 54521 | 08/03/2024 |
| FKH1J97 | P 43 373427 | 75870 | 16/03/2024 | FKH1J97 | P 43 373428 | 58194 | 16/03/2024 | FYR4J15 | P 43 382746 | 70561 | 13/03/2024 | FYX1A48 | P 43 382683 | 72930 | 10/03/2024 |
| FKJ1E39 | P 43 360797 | 51851 | 15/03/2024 | FKJ4F19 | P 43 363661 | 55500 | 15/03/2024 | FYZ2C55 | P 43 396503 | 55500 | 18/03/2024 | FZA6C54 | P 43 398192 | 55500 | 18/03/2024 |
| FKL0958 | P 43 397916 | 55500 | 11/03/2024 | FKL1F46 | P 43 396515 | 55680 | 18/03/2024 | FZA7D97 | P 43 397903 | 54521 | 11/03/2024 | FZB0H46 | P 43 392485 | 60501 | 18/03/2024 |
| FKN3516 | P 43 156781 | 73662 | 15/03/2024 | FKO4B73 | P 43 392407 | 54521 | 08/03/2024 | FZB0H46 | P 43 392486 | 58191 | 18/03/2024 | FZB0H46 | P 43 392487 | 59670 | 18/03/2024 |
| FKP1C84 | P 43 398155 | 55500 | 17/03/2024 | FKP6247 | P 43 395349 | 55500 | 11/03/2024 | FZH0E92 | P 43 317034 | 55500 | 17/03/2024 | FZH6A26 | P 43 404335 | 55500 | 12/03/2024 |
| FKP6148 | P 43 398005 | 55500 | 14/03/2024 | FKQ7619 | P 43 382688 | 72930 | 10/03/2024 | FZJ8J35 | P 43 404329 | 55500 | 10/03/2024 | FZK2E97 | P 43 288034 | 55500 | 18/03/2024 |
| FKS7D51 | P 43 317032 | 55500 | 17/03/2024 | FKV0H09 | P 43 273683 | 51851 | 19/03/2024 | FZK6B23 | P 43 383377 | 55500 | 09/03/2024 | FZN9H91 | P 43 183681 | 76251 | 19/03/2024 |
| FKV4286 | P 43 382678 | 72930 | 10/03/2024 | FLA1C01 | P 43 288017 | 55680 | 17/03/2024 | FZN9H91 | P 43 351658 | 76251 | 19/03/2024 | FZS5I43 | P 43 266828 | 51851 | 16/03/2024 |
| FLA8205 | P 43 376853 | 56300 | 14/03/2024 | FLA8205 | P 43 376854 | 65992 | 14/03/2024 | FZS7078 | P 43 355581 | 55411 | 15/03/2024 | FZT5J64 | P 43 363683 | 76332 | 18/03/2024 |
| FLE2498 | P 43 313661 | 55500 | 15/03/2024 | FLE3736 | P 43 220987 | 54521 | 18/03/2024 | FZT5J64 | P 43 363684 | 60501 | 18/03/2024 | FZU2J04 | P 43 402372 | 55500 | 17/03/2024 |
| FLG4604 | P 43 317033 | 55500 | 17/03/2024 | FLK1462 | P 43 398042 | 55680 | 14/03/2024 | FZW2032 | P 43 383414 | 55680 | 11/03/2024 | FZZ8143 | P 43 398088 | 55500 | 16/03/2024 |
| FLK6I02 | P 43 317060 | 55920 | 17/03/2024 | FLM1C35 | P 43 373402 | 51851 | 15/03/2024 | GAA9G56 | P 43 402377 | 55500 | 17/03/2024 | GAB8D88 | P 43 398103 | 55500 | 16/03/2024 |
| FLM1H31 | P 43 397971 | 60412 | 13/03/2024 | FLN2468 | P 43 330428 | 51851 | 16/03/2024 | GAB8H86 | P 43 260588 | 51930 | 19/03/2024 | GAH5D53 | P 43 350351 | 76173 | 16/03/2024 |
| FLQ3377 | P 43 398189 | 55500 | 18/03/2024 | FLR2J25 | P 43 293690 | 55500 | 18/03/2024 | GAL2H62 | P 43 391506 | 57463 | 08/03/2024 | GAM0578 | P 43 355597 | 54526 | 15/03/2024 |
| FLT2F11 | P 43 317027 | 55500 | 17/03/2024 | FLU5800 | P 43 382662 | 72930 | 09/03/2024 | GAM1465 | P 43 382675 | 72930 | 09/03/2024 | GAO2F09 | P 43 376845 | 51852 | 14/03/2024 |
| FLV5336 | P 43 288019 | 55500 | 17/03/2024 | FLV5336 | P 43 288020 | 65992 | 17/03/2024 | GAO2F09 | P 43 376846 | 65992 | 14/03/2024 | GAP5H22 | P 43 355586 | 55500 | 15/03/2024 |
| FMA5703 | P 43 380648 | 56300 | 16/03/2024 | FME3840 | P 43 396409 | 67261 | 08/03/2024 | GAQ4114 | P 43 382744 | 72930 | 13/03/2024 | GAR6C17 | P 43 398109 | 55500 | 16/03/2024 |
| FMF4026 | P 43 391579 | 61900 | 18/03/2024 | FMF4979 | P 43 398056 | 55500 | 16/03/2024 | GAR7006 | P 43 382680 | 72930 | 10/03/2024 | GAR8B83 | P 43 355573 | 55500 | 14/03/2024 |
| FMG1H30 | P 43 288033 | 55500 | 18/03/2024 | FMG8E05 | P 43 383437 | 55500 | 15/03/2024 | GAS1H23 | P 43 402342 | 55500 | 14/03/2024 | GAS3E00 | P 43 395385 | 51851 | 17/03/2024 |
| FMG8E05 | P 43 383438 | 55500 | 15/03/2024 | FMN6C03 | P 43 402341 | 73400 | 12/03/2024 | GAU5E31 | P 43 395358 | 51851 | 14/03/2024 | GAU5E31 | P 43 395359 | 51930 | 14/03/2024 |
| FMN6G54 | P 43 387310 | 65992 | 08/03/2024 | FMO0E55 | | | | | | | | | | | |

| | | | | | | | | | | | | | | | |
|-----------|-------------|-------|------------|----------|-------------|-------|------------|----------|-------------|-------|------------|---------|-------------|-------|------------|
| GHP5433 | P 43 396481 | 55500 | 17/03/2024 | GHT2820 | P 43 381303 | 51852 | 15/03/2024 | PXO2351 | P 43 382667 | 72930 | 09/03/2024 | PXS3401 | P 43 293687 | 55500 | 18/03/2024 |
| GHU5J01 | P 43 361528 | 55500 | 18/03/2024 | GHU7C81 | P 43 398195 | 55500 | 18/03/2024 | PXU9838 | P 43 382696 | 55500 | 10/03/2024 | PXZ4D22 | P 43 322801 | 54521 | 14/03/2024 |
| GHW3E22 | P 43 293679 | 55500 | 16/03/2024 | GHZ2F96 | P 43 402366 | 55680 | 16/03/2024 | PYC5915 | P 43 376848 | 51851 | 14/03/2024 | PYF6H18 | P 43 264250 | 76331 | 18/03/2024 |
| GIA3664 | P 43 361509 | 55920 | 14/03/2024 | GIB2A21 | P 43 396513 | 55680 | 18/03/2024 | PYG5D31 | P 43 361516 | 55500 | 15/03/2024 | PYG6251 | P 43 398160 | 54521 | 18/03/2024 |
| GIC5031 | P 43 320254 | 55500 | 16/03/2024 | GIE0480 | P 43 397973 | 58191 | 13/03/2024 | PYM6J42 | P 43 316999 | 55500 | 14/03/2024 | PYV9253 | P 43 398098 | 54521 | 16/03/2024 |
| GIG6888 | P 43 373411 | 60501 | 16/03/2024 | GIG7I71 | P 43 382711 | 72930 | 10/03/2024 | PZA4F22 | P 43 398094 | 59670 | 16/03/2024 | PZE4C54 | P 43 288036 | 55500 | 18/03/2024 |
| GII1B01 | P 43 376828 | 76332 | 14/03/2024 | GII1B01 | P 43 376829 | 65992 | 14/03/2024 | PZF6668 | P 43 382701 | 72930 | 10/03/2024 | PZG7E01 | P 43 361510 | 55500 | 14/03/2024 |
| GII8E22 | P 43 391529 | 56300 | 13/03/2024 | GIJ2436 | P 43 350360 | 54521 | 16/03/2024 | PZH0998 | P 43 361527 | 55500 | 18/03/2024 | PZI0379 | P 43 350368 | 51851 | 17/03/2024 |
| GIK1D36 | P 43 398073 | 55500 | 16/03/2024 | GIL1C87 | P 43 383418 | 55500 | 11/03/2024 | PZJ5199 | P 43 398092 | 55500 | 16/03/2024 | PZK4150 | P 43 341127 | 65992 | 19/03/2024 |
| GIN8B66 | P 43 397894 | 54521 | 08/03/2024 | GIN9J09 | P 43 395386 | 54521 | 17/03/2024 | PZK4C20 | P 43 317086 | 55500 | 19/03/2024 | PZP6354 | P 43 382677 | 72930 | 09/03/2024 |
| GIQ0H93 | P 43 072065 | 54521 | 14/03/2024 | GIQ4C99 | P 43 396420 | 55500 | 10/03/2024 | PZP6E54 | P 43 373432 | 75870 | 16/03/2024 | PZQ2I22 | P 43 293670 | 72340 | 14/03/2024 |
| GIQ6A30 | P 43 373390 | 51851 | 15/03/2024 | GIS3195 | P 43 313660 | 55500 | 15/03/2024 | PZR6468 | P 43 383373 | 55500 | 09/03/2024 | PZR8G72 | P 43 317025 | 55500 | 17/03/2024 |
| GIU1918 | P 43 382686 | 72930 | 10/03/2024 | GIX8C24 | P 43 392474 | 60502 | 15/03/2024 | PZS4802 | P 43 382643 | 72930 | 09/03/2024 | PZU2188 | P 43 360794 | 75870 | 15/03/2024 |
| GIX9690 | P 43 396509 | 55500 | 18/03/2024 | GJB2F63 | P 43 288022 | 55680 | 18/03/2024 | PZV6D85 | P 43 330438 | 51851 | 16/03/2024 | PZV9D59 | P 43 382707 | 72930 | 10/03/2024 |
| GJEOA57 | P 43 288039 | 55500 | 18/03/2024 | GJEOA57 | P 43 288040 | 65992 | 18/03/2024 | QFB9865 | P 43 341123 | 65992 | 19/03/2024 | QFK2908 | P 43 302605 | 60501 | 16/03/2024 |
| GJH4149 | P 43 382730 | 72930 | 13/03/2024 | GJI9J38 | P 43 317043 | 55500 | 17/03/2024 | QFK2908 | P 43 302600 | 55500 | 16/03/2024 | QFK2908 | P 43 291200 | 55500 | 16/03/2024 |
| GJK2143 | P 43 291209 | 76331 | 18/03/2024 | GJL5I07 | P 43 260585 | 76332 | 18/03/2024 | QFK6B73 | P 43 320239 | 57463 | 15/03/2024 | QFX4E77 | P 43 314505 | 55500 | 15/03/2024 |
| GJN9880 | P 43 396415 | 55680 | 10/03/2024 | GJQ4F14 | P 43 382704 | 72930 | 10/03/2024 | QGM2D04 | P 43 220986 | 55500 | 18/03/2024 | QIM8D02 | P 43 286762 | 61900 | 19/03/2024 |
| GJU9D55 | P 43 380636 | 60501 | 15/03/2024 | GJV1A44 | P 43 375707 | 57200 | 15/03/2024 | QIX0492 | P 43 293688 | 75870 | 18/03/2024 | QIX0492 | P 43 293689 | 66020 | 18/03/2024 |
| GJV2A34 | P 43 341120 | 55500 | 19/03/2024 | GJV9E33 | P 43 402361 | 55500 | 16/03/2024 | QJR3980 | P 43 320258 | 57463 | 18/03/2024 | QKY2F89 | P 43 402335 | 55500 | 12/03/2024 |
| GJX2B42 | P 43 075515 | 54522 | 14/03/2024 | GJX9C31 | P 43 382750 | 55500 | 13/03/2024 | QMR3816 | P 43 397952 | 51851 | 12/03/2024 | QMR5974 | P 43 382733 | 72930 | 13/03/2024 |
| GKD2011 | P 43 382735 | 72930 | 13/03/2024 | GKD3B16 | P 43 375717 | 60501 | 18/03/2024 | QMR9825 | P 43 398077 | 55500 | 16/03/2024 | QMS7B08 | P 43 355608 | 57380 | 16/03/2024 |
| GKDG643 | P 43 350349 | 76173 | 16/03/2024 | GKM7563 | P 43 391503 | 57463 | 08/03/2024 | QMS7B08 | P 43 355609 | 60501 | 16/03/2024 | QMV7C61 | P 43 396450 | 55500 | 14/03/2024 |
| GOT2D80 | P 43 273674 | 51851 | 18/03/2024 | GQI2546 | P 43 380633 | 54521 | 15/03/2024 | QMV8G36 | P 43 363663 | 76332 | 15/03/2024 | QMW3H73 | P 43 288021 | 60501 | 17/03/2024 |
| GTA1588 | P 43 354382 | 51851 | 19/03/2024 | GTA1588 | P 43 354383 | 65992 | 19/03/2024 | QNB2J49 | P 43 391556 | 61900 | 15/03/2024 | QNC7B96 | P 43 395379 | 54521 | 16/03/2024 |
| GUV6E51 | P 43 380662 | 60501 | 18/03/2024 | GXF6612 | P 43 398032 | 54521 | 14/03/2024 | QNF6F85 | P 43 382709 | 72930 | 10/03/2024 | QNJ5J21 | P 43 286785 | 61900 | 19/03/2024 |
| GZQ2019 | P 43 402382 | 55500 | 17/03/2024 | GZX7D46 | P 43 391548 | 57463 | 15/03/2024 | QNL6B01 | P 43 341102 | 65992 | 15/03/2024 | QNL6B01 | P 43 383436 | 55500 | 15/03/2024 |
| HAIJ9A36 | P 43 382762 | 72930 | 15/03/2024 | HAIJ9A36 | P 43 341101 | 55500 | 15/03/2024 | QNL6B01 | P 43 382764 | 72930 | 15/03/2024 | QNP9B27 | P 43 358757 | 55500 | 16/03/2024 |
| HBD4I53 | P 43 392466 | 55500 | 14/03/2024 | HCV7467 | P 43 390383 | 55500 | 18/03/2024 | QNU7F30 | P 43 382655 | 72930 | 09/03/2024 | QNU9C98 | P 43 382722 | 72930 | 11/03/2024 |
| HCV7467 | P 43 390384 | 55500 | 18/03/2024 | HCV7467 | P 43 390383 | 55500 | 18/03/2024 | QNV7642 | P 43 383395 | 75870 | 12/03/2024 | QNV7642 | P 43 383412 | 75870 | 11/03/2024 |
| HDG6810 | P 43 382738 | 72930 | 13/03/2024 | HDH6906 | P 43 330433 | 51851 | 16/03/2024 | QNX1A87 | P 43 317055 | 55920 | 17/03/2024 | QNX3A84 | P 43 346464 | 55500 | 16/03/2024 |
| HDS3278 | P 43 396489 | 55500 | 18/03/2024 | HEV9C15 | P 43 355546 | 55500 | 14/03/2024 | QNZ0B75 | P 43 355584 | 55500 | 15/03/2024 | QNZ1B71 | P 43 398076 | 66372 | 16/03/2024 |
| HGG3886 | P 43 378332 | 51851 | 17/03/2024 | HHG4G37 | P 43 266843 | 55500 | 18/03/2024 | QQA2862 | P 43 355587 | 55500 | 15/03/2024 | QOD1091 | P 43 376832 | 55500 | 14/03/2024 |
| HHG6C20 | P 43 397964 | 51851 | 13/03/2024 | HHX2B61 | P 43 354384 | 51851 | 19/03/2024 | QOF1F82 | P 43 398064 | 55500 | 16/03/2024 | QOH5135 | P 43 397989 | 55500 | 14/03/2024 |
| HIC1914 | P 43 360833 | 76332 | 18/03/2024 | HIG7402 | P 43 404333 | 55500 | 12/03/2024 | QOI9A69 | P 43 382700 | 72930 | 10/03/2024 | QOJ4B94 | P 43 397944 | 55680 | 11/03/2024 |
| HJA8B74 | P 43 398133 | 51851 | 17/03/2024 | HKE0I86 | P 43 266844 | 55500 | 18/03/2024 | QON6F06 | P 43 382687 | 72930 | 10/03/2024 | QOO1B98 | P 43 397923 | 54521 | 11/03/2024 |
| HLY8334 | P 43 398176 | 55500 | 18/03/2024 | HMB6G61 | P 43 314508 | 55500 | 15/03/2024 | QOP1F71 | P 43 392502 | 54522 | 18/03/2024 | QOP8F29 | P 43 322799 | 51851 | 14/03/2024 |
| HMK0G69 | P 43 355570 | 55500 | 14/03/2024 | HMR2C11 | P 43 398120 | 66372 | 16/03/2024 | QOP8F41 | P 43 313697 | 55500 | 19/03/2024 | QOX4B48 | P 43 363674 | 55500 | 18/03/2024 |
| HMR4972 | P 43 273684 | 51851 | 19/03/2024 | HNA8F91 | P 43 288018 | 55680 | 17/03/2024 | QOY5939 | P 43 317058 | 55920 | 17/03/2024 | QOZ9135 | P 43 398068 | 51851 | 16/03/2024 |
| HNW5989 | P 43 397856 | 55500 | 08/03/2024 | HOK8321 | P 43 391508 | 57463 | 08/03/2024 | QPD1J00 | P 43 355557 | 54526 | 14/03/2024 | QPD1J00 | P 43 355558 | 76332 | 14/03/2024 |
| HJ4655 | P 43 380800 | 75870 | 15/03/2024 | HS3183 | P 43 341099 | 66020 | 15/03/2024 | QPI8C27 | P 43 382651 | 72930 | 09/03/2024 | QPJ0191 | P 43 302606 | 58196 | 16/03/2024 |
| HXL5G35 | P 43 363664 | 51851 | 15/03/2024 | HZA1912 | P 43 314514 | 57463 | 18/03/2024 | QPJ2I48 | P 43 361514 | 55500 | 15/03/2024 | QPK5069 | P 43 355602 | 54526 | 15/03/2024 |
| IAH6F59 | P 43 391540 | 57463 | 13/03/2024 | IAL6240 | P 43 391520 | 55500 | 12/03/2024 | QPP6A16 | P 43 355567 | 55500 | 14/03/2024 | QPY7G90 | P 43 375702 | 65992 | 15/03/2024 |
| IMK2C90 | P 43 391530 | 56300 | 13/03/2024 | IMK2C90 | P 43 391531 | 57463 | 13/03/2024 | QPZ0D10 | P 43 350343 | 51851 | 15/03/2024 | QPZ6J04 | P 43 286770 | 61900 | 19/03/2024 |
| IOG5558 | P 43 396467 | 58196 | 17/03/2024 | IOR9468 | P 43 391571 | 57463 | 18/03/2024 | QQA5H56 | P 43 355580 | 55500 | 15/03/2024 | QQA6C88 | P 43 317024 | 55500 | 17/03/2024 |
| IQS1837 | P 43 391535 | 57463 | 13/03/2024 | ISO4G02 | P 43 346459 | 55500 | 16/03/2024 | QQB5E09 | P 43 286766 | 61900 | 19/03/2024 | QQC4D20 | P 43 266835 | 51852 | 16/03/2024 |
| ISP6I76 | P 43 351652 | 54521 | 19/03/2024 | ISS1040 | P 43 398178 | 55500 | 18/03/2024 | QQF0D24 | P 43 382767 | 72930 | 15/03/2024 | QQK8G07 | P 43 291211 | 76331 | 18/03/2024 |
| IVA0F28 | P 43 401252 | 54521 | 19/03/2024 | IVE7A49 | P 43 376827 | 51851 | 14/03/2024 | QQL3E26 | P 43 313684 | 55500 | 18/03/2024 | QQM4G72 | P 43 288038 | 55680 | 18/03/2024 |
| IZZ2E77 | P 43 314520 | 55500 | 19/03/2024 | IZZ2E77 | P 43 314521 | 55500 | 19/03/2024 | QQM5E95 | P 43 369620 | 55680 | 14/03/2024 | QQN2D59 | P 43 402387 | 55500 | 17/03/2024 |
| JAW6E13 | P 43 391500 | 57463 | 08/03/2024 | JCF8I39 | P 43 330426 | 55500 | 15/03/2024 | QQT0D00 | P 43 355595 | 54526 | 15/03/2024 | QQX8F86 | P 43 361506 | 76331 | 14/03/2024 |
| JCL0G54 | P 43 402360 | 55500 | 16/03/2024 | JHV8A68 | P 43 397909 | 54521 | 11/03/2024 | QRB0H46 | P 43 402364 | 55680 | 16/03/2024 | QJS3I78 | P 43 355552 | 72340 | 14/03/2024 |
| JLC8H75 | P 43 392444 | 57463 | 14/03/2024 | JMO8127 | P 43 383372 | 55500 | 09/03/2024 | QJS3I78 | P 43 355553 | 76332 | 14/03/2024 | QTP1D76 | P 43 288447 | 55500 | 15/03/2024 |
| JPB9212 | P 43 392401 | 51851 | 08/03/2024 | JPY9A04 | P 43 392471 | 60502 | 15/03/2024 | QUB3J07 | P 43 355591 | 55500 | 15/03/2024 | QUC6J25 | P 43 382784 | 72930 | 17/03/2024 |
| JQL8A10 | P 43 375687 | 76331 | 14/03/2024 | JQV7E71 | P 43 392405 | 51851 | 08/03/2024 | QU6N6C15 | P 43 402346 | 55413 | 16/03/2024 | QUO5I26 | P 43 397961 | 55500 | 13/03/2024 |
| JQY6988 | P 43 397976 | 55680 | 13/03/2024 | JTZ0H40 | P 43 392460 | 54521 | 14/03/2024 | QUP3C33 | P 43 402334 | 55500 | 12/03/2024 | QUU3B63 | P 43 402362 | 55500 | 16/03/2024 |
| JWX7B63 | P 43 376852 | 51851 | 14/03/2024 | JYW8B07 | P 43 380644 | 60501 | 16/03/2024 | QUU5G24 | P 43 398004 | 55500 | 14/03/2024 | QUW1I90 | P 43 382770 | 72930 | 15/03/2024 |
| KAM3G36 | P 43 375720 | 57380 | 18/03/2024 | KAM3G36 | P 43 375721 | 51851 | 18/03/2024 | QUW7B03 | P 43 397924 | 55500 | 11/03/2024 | QUZ5B19 | P 43 398127 | 54521 | 16/03/2024 |
| KET4256 | P 43 392440 | 55680 | 13/03/2024 | KGH1943 | P 43 392479 | 66531 | 17/03/2024 | QWR6368 | P 43 391501 | 57463 | 08/03/2024 | QWZ8F32 | P 43 382644 | 72930 | 09/03/2024 |
| KJN8166 | P 43 322804 | 60501 | 18/03/2024 | KJV9809 | P 43 266848 | 51851 | 19/03/2024 | QXB2G38 | P 43 291213 | 76331 | 18/03/2024 | QXD2D78 | P 43 396504 | 55680 | 18/03/2024 |
| KKI1757</ | | | | | | | | | | | | | | | |

| | | | | | | | |
|---------|-------------|-------|------------|---------|-------------|-------|------------|
| SHT1E07 | P 43 365502 | 76331 | 14/03/2024 | SHW0H38 | P 43 383408 | 75870 | 11/03/2024 |
| SI4AC53 | P 43 404320 | 55500 | 08/03/2024 | SIB4A21 | P 43 355577 | 55500 | 15/03/2024 |
| SIB4B81 | P 43 355607 | 60501 | 16/03/2024 | SIB4E42 | P 43 355585 | 55500 | 15/03/2024 |
| SID1D34 | P 43 380641 | 76331 | 15/03/2024 | SIG8F39 | P 43 383446 | 55500 | 17/03/2024 |
| SIG8F39 | P 43 361508 | 51851 | 14/03/2024 | SIJ9J04 | P 43 396501 | 55500 | 18/03/2024 |
| SIK7J09 | P 43 373451 | 54521 | 17/03/2024 | SIL1I35 | P 43 380640 | 75870 | 15/03/2024 |
| SIM1A89 | P 43 361535 | 55500 | 18/03/2024 | SIM6F57 | P 43 313687 | 55500 | 18/03/2024 |
| SIM7B33 | P 43 397886 | 55500 | 08/03/2024 | SIP7F99 | P 43 382685 | 72930 | 10/03/2024 |
| SIS9I48 | P 43 398067 | 54521 | 16/03/2024 | SIV2F93 | P 43 317059 | 55920 | 17/03/2024 |
| SIV9A09 | P 43 402357 | 55500 | 16/03/2024 | SIX5B55 | P 43 341122 | 55500 | 19/03/2024 |
| SIY5G67 | P 43 397920 | 54521 | 11/03/2024 | SJB9C32 | P 43 382772 | 72930 | 15/03/2024 |
| SJD0A50 | P 43 271494 | 73662 | 18/03/2024 | SJISB76 | P 43 397901 | 54521 | 11/03/2024 |
| SSROH58 | P 43 317016 | 55500 | 17/03/2024 | SSROH58 | P 43 402370 | 76332 | 17/03/2024 |
| SSZ1F07 | P 43 402330 | 51851 | 10/03/2024 | STC9C96 | P 43 316996 | 55500 | 14/03/2024 |
| STE0E51 | P 43 314513 | 57463 | 15/03/2024 | STE5D18 | P 43 391562 | 57380 | 15/03/2024 |
| STE6E46 | P 43 313678 | 55500 | 17/03/2024 | STN5C67 | P 43 404342 | 55500 | 12/03/2024 |
| STV8I89 | P 43 288444 | 55090 | 15/03/2024 | STX2D08 | P 43 361518 | 55500 | 18/03/2024 |
| SUI6H75 | P 43 317035 | 55500 | 17/03/2024 | SUP8E56 | P 43 404321 | 72340 | 08/03/2024 |
| SUV0E71 | P 43 396478 | 55500 | 17/03/2024 | SUY8I90 | P 43 397896 | 55500 | 08/03/2024 |
| SVC5G92 | P 43 395367 | 76331 | 15/03/2024 | SVF8J26 | P 43 402390 | 55500 | 17/03/2024 |
| SVK6A03 | P 43 398013 | 57380 | 14/03/2024 | SVK7C25 | P 43 317006 | 55920 | 14/03/2024 |
| SVL9I50 | P 43 350352 | 76173 | 16/03/2024 | SVNTA17 | P 43 350369 | 76173 | 17/03/2024 |
| SVN8H90 | P 43 350371 | 76173 | 17/03/2024 | SVQ5F96 | P 43 398089 | 54521 | 16/03/2024 |
| SVU9B71 | P 43 288446 | 55500 | 15/03/2024 | SVV2G02 | P 43 392481 | 60502 | 18/03/2024 |
| SWL8F84 | P 43 355600 | 54526 | 15/03/2024 | SYB8G99 | P 43 376871 | 55500 | 18/03/2024 |
| SYC2G49 | P 43 397938 | 60501 | 11/03/2024 | SYF3C94 | P 43 317002 | 76331 | 14/03/2024 |

ÓRGÃO AUTUADOR: 264770**EDITAL DE NOTIFICAÇÃO DE AUTUAÇÃO PELO COMETIMENTO DE INFRAÇÃO DE TRÂNSITO**

O Secretário de Transportes e Mobilidade Urbana, considerando o disposto nos artigos 24, 281, 282 e seus respectivos incisos da Lei Federal nº 9503/97 - Código de Trânsito Brasileiro - CTB, torna público, de acordo com a Resolução CONTRAN 619/2016 a relação de AUTOS DE INFRAÇÃO DE TRÂNSITO (AIT) validados e processados no lote número: NTW647702068 do dia 25/03/2024.

A partir da data desta publicação, o proprietário pode INDICAR O CONDUTOR INFRATOR E APRESENTAR A DEFESA DE AUTUAÇÃO até dia 29/04/2024.

DOCUMENTAÇÃO NECESSÁRIA PARA INDICAÇÃO DE CONDUTOR INFRATOR (Entrega pessoalmente ou via Correios):

-Formulário de Identificação do Condutor Infrator preenchido (Disponível para retirada no FACIL STMU).

Caso não esteja corretamente relatada a infração ocorrida, apresente DEFESA DA AUTUAÇÃO, de acordo com a legislação vigente.

DOCUMENTAÇÃO NECESSÁRIA PARA DEFESA DE AUTUAÇÃO (Entrega pessoalmente ou via Correios):

-Cópia da Notificação de autuação (Disponível para retirada no FACIL STMU);

-Cópia do documento do veículo;

-Cópia da CNH ou Permissão para Dirigir;

-Documento de identificação do proprietário;

-Documentos que comprovem a argumentação da defesa de autuação.

ENDEREÇO PARA ENVIO DA INDICAÇÃO DE CONDUTOR OU PARA PROTOCOLO DE DEFESA DE AUTUAÇÃO:

FACIL STMU - ALAMEDA DOS LÍRIOS, 303 - P.Q. CECAP (Terminal Rodoviário) - CEP 07190-012

| Placa | Auto de Infração | Código Infração | Data Infração | Placa | Auto de Infração | Código Infração | Data Infração |
|---------|------------------|-----------------|---------------|---------|------------------|-----------------|---------------|
| BHN2B54 | P 43 402397 | 55500 | 17/03/2024 | BRY9645 | P 43 405308 | 55920 | 18/03/2024 |
| BZF3I37 | P 43 405306 | 76332 | 18/03/2024 | CBL4I00 | P 43 404376 | 55500 | 18/03/2024 |
| COJ6C61 | P 43 404368 | 55500 | 18/03/2024 | CSG7B92 | P 43 404366 | 55920 | 14/03/2024 |
| CUJ4E05 | P 43 405305 | 76332 | 18/03/2024 | DSX3508 | P 43 402394 | 65992 | 17/03/2024 |
| DSX3508 | P 43 402395 | 55500 | 17/03/2024 | DYI5210 | P 43 404367 | 66700 | 14/03/2024 |
| DZH9386 | P 43 404380 | 55500 | 18/03/2024 | EAM8980 | P 43 402402 | 55500 | 17/03/2024 |
| EET8637 | P 43 402406 | 76332 | 17/03/2024 | EEW3A21 | P 43 404372 | 55500 | 18/03/2024 |
| EJB5F56 | P 43 404373 | 55500 | 18/03/2024 | ELJ6J00 | P 43 402405 | 55500 | 17/03/2024 |
| ERG8I71 | P 43 404370 | 55500 | 18/03/2024 | ETV9H92 | P 43 404375 | 55500 | 18/03/2024 |
| EWJ5F48 | P 43 402401 | 73400 | 17/03/2024 | EYC9346 | P 43 404362 | 55500 | 14/03/2024 |
| FAL3G13 | P 43 404365 | 55500 | 14/03/2024 | FAS5B48 | P 43 404364 | 55500 | 14/03/2024 |
| FCG2C57 | P 43 405310 | 76332 | 18/03/2024 | FEW3G43 | P 43 404369 | 55500 | 18/03/2024 |
| FFD7D65 | P 43 402404 | 55500 | 17/03/2024 | FHX9598 | P 43 403309 | 55500 | 15/03/2024 |
| FMO0633 | P 43 405304 | 76332 | 18/03/2024 | FON7376 | P 43 402408 | 76332 | 18/03/2024 |
| FPH0995 | P 43 404371 | 55500 | 18/03/2024 | FSV8271 | P 43 403310 | 55920 | 15/03/2024 |
| FTB2I92 | P 43 405303 | 76332 | 18/03/2024 | FVW4D11 | P 43 402399 | 55500 | 17/03/2024 |
| FXA4J01 | P 43 402409 | 55920 | 18/03/2024 | FXA5177 | P 43 404378 | 55500 | 18/03/2024 |
| FYA3I75 | P 43 404377 | 55500 | 18/03/2024 | FYP7G53 | P 43 402393 | 51851 | 17/03/2024 |
| GBO0I94 | P 43 402396 | 55500 | 17/03/2024 | GBF8942 | P 43 404379 | 55500 | 18/03/2024 |
| GCP4397 | P 43 404357 | 55500 | 14/03/2024 | GEC0E66 | P 43 404363 | 55500 | 14/03/2024 |
| GFL4C11 | P 43 403311 | 55500 | 15/03/2024 | GIE5G51 | P 43 405307 | 60501 | 18/03/2024 |
| GJG8I94 | P 43 404381 | 55500 | 18/03/2024 | KWC2H03 | P 43 404374 | 55500 | 18/03/2024 |
| KYP7G51 | P 43 405309 | 76332 | 18/03/2024 | LMG7A91 | P 43 404361 | 55500 | 14/03/2024 |
| PVI5861 | P 43 402403 | 55500 | 17/03/2024 | PVY9695 | P 43 404356 | 55500 | 14/03/2024 |
| PWX4I12 | P 43 404360 | 55680 | 14/03/2024 | PXN8961 | P 43 402400 | 55500 | 17/03/2024 |
| RTHOG05 | P 43 404358 | 55500 | 14/03/2024 | SHK9B52 | P 43 404359 | 55500 | 14/03/2024 |
| SJI8B15 | P 43 402407 | 55500 | 18/03/2024 | SUI6H75 | P 43 402398 | 55500 | 17/03/2024 |

ÓRGÃO AUTUADOR: 264770**EDITAL DE NOTIFICAÇÃO DE AUTUAÇÃO PELO COMETIMENTO DE INFRAÇÃO DE TRÂNSITO**

O Secretário de Transportes e Mobilidade Urbana, considerando o disposto nos artigos 24, 281, 282 e seus respectivos incisos da Lei Federal nº 9503/97 - Código de Trânsito Brasileiro - CTB, torna público, de acordo com a Resolução CONTRAN 619/2016 a relação de AUTOS DE INFRAÇÃO DE TRÂNSITO (AIT) validados e processados no lote número: NTW647702069 do dia 26/03/2024.

A partir da data desta publicação, o proprietário pode INDICAR O CONDUTOR INFRATOR E APRESENTAR A DEFESA DE AUTUAÇÃO até dia 30/04/2024.

DOCUMENTAÇÃO NECESSÁRIA PARA INDICAÇÃO DE CONDUTOR INFRATOR (Entrega pessoalmente ou via Correios):

-Formulário de Identificação do Condutor Infrator preenchido (Disponível para retirada no FACIL STMU).

Caso não esteja corretamente relatada a infração ocorrida, apresente DEFESA DA AUTUAÇÃO, de acordo com a legislação vigente.

DOCUMENTAÇÃO NECESSÁRIA PARA DEFESA DE AUTUAÇÃO (Entrega pessoalmente ou via Correios):

-Cópia da Notificação de autuação (Disponível para retirada no FACIL STMU);

-Cópia do documento do veículo;

-Cópia da CNH ou Permissão para Dirigir;

-Documento de identificação do proprietário;

-Documentos que comprovem a argumentação da defesa de autuação.

ENDEREÇO PARA ENVIO DA INDICAÇÃO DE CONDUTOR OU PARA PROTOCOLO DE DEFESA DE AUTUAÇÃO:

FACIL STMU - ALAMEDA DOS LÍRIOS, 303 - P.Q. CECAP (Terminal Rodoviário) - CEP 07190-012

| Placa | Auto de Infração | Código Infração | Data Infração | Placa | Auto de Infração | Código Infração | Data Infração |
|---------|------------------|-----------------|---------------|---------|------------------|-----------------|---------------|
| ADY1479 | E 43 3296844 | 74550 | 16/03/2024 | AEL0788 | E 43 3289845 | 60503 | 14/03/2024 |
| AES1847 | E 43 3292000 | 56732 | 15/03/2024 | AFF9797 | E 43 3295644 | 74550 | 16/03/2024 |
| AFG0568 | E 43 3283905 | 60503 | 13/03/2024 | AGE7625 | E 43 3292055 | 74550 | 15/03/2024 |
| AIB8640 | E 43 3293625 | 60503 | 15/03/2024 | AIS0140 | E 43 3288073 | 60503 | 14/03/2024 |
| AIS1895 | E 43 3288866 | 74550 | 14/03/2024 | AIS1895 | E 43 3296093 | 74550 | 16/03/2024 |
| AJG1637 | E 43 3295099 | 74550 | 16/03/2024 | AKX5956 | E 43 3289261 | 75870 | 14/03/2024 |
| ALC2902 | E 43 3289669 | 57463 | 14/03/2024 | ALO8486 | E 43 3295729 | 60503 | 16/03/2024 |
| AMS2813 | E 43 3297112 | 74550 | 16/03/2024 | AMV9405 | E 43 3296924 | 74630 | 16/03/2024 |
| AMV9405 | E 43 3284727 | 74630 | 13/03/2024 | ANI5338 | E 43 3289506 | 74550 | 14/03/2024 |
| ANV3D77 | E 43 3296005 | 56732 | 16/03/2024 | AOE5C34 | E 43 3295970 | 60412 | 16/03/2024 |
| AOF0J46 | E 43 3295959 | 56732 | 16/03/2024 | AOY3795 | E 43 3285494 | 74550 | 13/03/2024 |
| APB6J27 | E 43 3296955 | 60503 | 16/03/2024 | APM8421 | E 43 3296810 | 60503 | 16/03/2024 |
| ARJ4925 | E 43 3296969 | 74550 | 16/03/2024 | AUO2281 | E 43 3289867 | 56732 | 14/03/2024 |
| AUS3H95 | E 43 3288751 | 74550 | 14/03/2024 | AVC4459 | E 43 3293092 | 57463 | 15/03/2024 |
| AVZ0C64 | E 43 3296886 | 60503 | 16/03/2024 | AXHOA51 | E 43 3287626 | 57463 | 14/03/2024 |
| AYE6J03 | E 43 3289481 | 56732 | 14/03/2024 | AYF2143 | E 43 3295026 | 74550 | 16/03/2024 |
| AYL2F35 | E 43 3297345 | 60503 | 16/03/2024 | AYW1647 | E 43 3288454 | 74550 | 14/03/2024 |
| BAZ2C80 | E 43 3287093 | 74550 | 14/03/2024 | BAA7134 | E 43 3286503 | 60503 | 13/03/2024 |
| BP3E222 | E 43 3292356 | 57463 | 15/03/2024 | BBL0161 | E 43 3295235 | 60503 | 16/03/2024 |
| BBR2F53 | E 43 3297069 | 60503 | 16/03/2024 | BCB2H71 | E 43 3293382 | 60412 | 15/03/2024 |
| BCF2H02 | E 43 3297106 | 60503 | 16/03/2024 | BCH3E64 | E 43 3297452 | 74550 | 16/03/2024 |

| | | | | | | | |
|---------|--------------|-------|------------|---------|--------------|-------|------------|
| BCQ4C72 | E 43 3292906 | 74550 | 15/03/2024 | BDS3E31 | E 43 3286951 | 60503 | 14/03/2024 |
| BDV9I62 | E 43 3295636 | 74550 | 16/03/2024 | BEW0744 | E 43 3283898 | 74550 | 13/03/2024 |
| BER4B55 | E 43 3291735 | 74550 | 15/03/2024 | BEW7A81 | E 43 3295798 | 74550 | 16/03/2024 |
| BEY0H39 | E 43 3296544 | 57463 | 16/03/2024 | BFJ8066 | E 43 3296231 | 60503 | 16/03/2024 |
| BGA0002 | E 43 3295451 | 74550 | 16/03/2024 | BGJ0290 | E 43 3295507 | 74550 | 16/03/2024 |
| BJB5D25 | E 43 3295364 | 74550 | 16/03/2024 | BHJ1264 | E 43 3295500 | 74630 | 16/03/2024 |
| BKD5117 | E 43 3295433 | 74550 | 16/03/2024 | BKV0908 | E 43 3285367 | 60503 | 13/03/2024 |
| BLJ4877 | E 43 3295660 | 74550 | 16/03/2024 | BMG1D01 | C 00 1229596 | 76332 | 13/03/2024 |
| BMJ7681 | E 43 3297498 | 74550 | 16/03/2024 | BNF2033 | E 43 3294581 | 74550 | 15/03/2024 |
| BOJ1783 | E 43 3292641 | 74710 | 15/03/2024 | BOK3307 | E 43 3286766 | 74550 | 13/03/2024 |
| BOM9F68 | E 43 3285562 | 60503 | 13/03/2024 | BOQ6F48 | E 43 3295471 | 60503 | 16/03/2024 |
| BOU5286 | E 43 3289440 | 74550 | 14/03/2024 | BPS0373 | E 43 3289997 | 74550 | 14/03/2024 |
| BPS0H40 | E 43 3293417 | 74550 | 15/03/2024 | BQL7760 | E 43 3297138 | 60503 | 16/03/2024 |
| BQS8794 | E 43 3287111 | 60503 | 14/03/2024 | BQU1E66 | E 43 3296254 | 74550 | 16/03/2024 |
| BRB2032 | E 43 3295770 | 74630 | 16/03/2024 | BRI9855 | E 43 3294403 | 75870 | 15/03/2024 |
| BRL5007 | E 43 3292538 | 60503 | 15/03/2024 | BRL5007 | E 43 3293638 | 60503 | 15/03/2024 |
| BRQ0A24 | E 43 3296057 | 60503 | 16/03/2024 | BRQ4328 | E 43 3288823 | 74550 | 14/03/2024 |
| BRR9B03 | E 43 3286693 | 74550 | 13/03/2024 | BRW8C36 | E 43 3289964 | 74550 | 14/03/2024 |
| BRW9I89 | E 43 3295316 | 56732 | 16/03/2024 | BSF6601 | E 43 3296398 | 57463 | 16/03/2024 |
| BSY6G29 | E 43 3296861 | 60503 | 16/03/2024 | BDT9E91 | E 43 3292150 | | |

| | | | | | | | | | | | | | | | |
|---------|--------------|-------|------------|---------|--------------|-------|------------|---------|--------------|-------|------------|---------|--------------|-------|------------|
| DCM0J18 | E 43 3289866 | 60503 | 14/03/2024 | DCP1H76 | E 43 3286469 | 60503 | 13/03/2024 | DZD3706 | E 43 3295406 | 74550 | 16/03/2024 | DZE0D01 | E 43 3294416 | 75870 | 15/03/2024 |
| DCS9407 | E 43 3296748 | 60503 | 16/03/2024 | DCU4199 | E 43 3286367 | 75870 | 13/03/2024 | DZE0D56 | E 43 3291884 | 56732 | 15/03/2024 | DZF8898 | E 43 3296980 | 74550 | 16/03/2024 |
| DCU7E83 | E 43 3288686 | 56732 | 14/03/2024 | DCU8J36 | E 43 3296258 | 74550 | 16/03/2024 | DZG6901 | E 43 3297157 | 74550 | 16/03/2024 | DZH7323 | E 43 3289397 | 74550 | 14/03/2024 |
| DDC9V29 | E 43 3292815 | 74550 | 15/03/2024 | DCW1224 | E 43 3295282 | 74630 | 16/03/2024 | DZH8727 | E 43 3297088 | 56732 | 16/03/2024 | DZJ6568 | E 43 3284826 | 74550 | 13/03/2024 |
| DDA1753 | E 43 3297331 | 60503 | 16/03/2024 | DDA5D23 | E 43 3297214 | 74550 | 16/03/2024 | DZJ8F27 | E 43 3297309 | 60503 | 16/03/2024 | DZP4455 | E 43 3286658 | 74550 | 13/03/2024 |
| DDA7A23 | E 43 3296192 | 74550 | 16/03/2024 | DDB2A17 | E 43 3296793 | 60503 | 16/03/2024 | DZP4456 | E 43 3286556 | 74550 | 13/03/2024 | DZP4456 | E 43 3296117 | 74550 | 16/03/2024 |
| DDD2234 | E 43 3293421 | 60503 | 15/03/2024 | DDD7493 | E 43 3297111 | 60503 | 16/03/2024 | DZQ5C44 | E 43 3288613 | 60503 | 14/03/2024 | DZR7642 | E 43 3287058 | 60503 | 14/03/2024 |
| DDE2146 | E 43 3293425 | 60503 | 15/03/2024 | DDR3970 | E 43 3288008 | 74550 | 14/03/2024 | DZT0G54 | E 43 3293629 | 74550 | 15/03/2024 | DZT1195 | E 43 3291867 | 60503 | 15/03/2024 |
| DDR4008 | E 43 3289311 | 60503 | 14/03/2024 | DDU8F33 | E 43 3295584 | 74550 | 16/03/2024 | DZU0H52 | E 43 3294168 | 74550 | 15/03/2024 | DZX5016 | E 43 3286688 | 60503 | 13/03/2024 |
| DEB0282 | E 43 3289244 | 75870 | 14/03/2024 | DEE4E61 | E 43 3297358 | 74550 | 16/03/2024 | DZX7H20 | E 43 3284798 | 60503 | 13/03/2024 | DZY9G61 | E 43 3295489 | 74550 | 16/03/2024 |
| DEH6927 | E 43 3293525 | 74630 | 15/03/2024 | DEL0120 | E 43 3286456 | 60503 | 13/03/2024 | EAI5J60 | E 43 3295506 | 74550 | 16/03/2024 | EAL3C70 | E 43 3296977 | 74550 | 16/03/2024 |
| DEP1H75 | E 43 3285956 | 60503 | 13/03/2024 | DEU2574 | E 43 3295449 | 74550 | 16/03/2024 | EAQ3394 | E 43 3285904 | 75870 | 13/03/2024 | EAT4894 | E 43 3295764 | 74550 | 16/03/2024 |
| DEU3590 | E 43 3290110 | 74550 | 14/03/2024 | DEU6116 | E 43 3296558 | 57463 | 16/03/2024 | EAU7J18 | E 43 3295659 | 74550 | 16/03/2024 | EBA3683 | E 43 3295154 | 75870 | 16/03/2024 |
| DEV0F84 | E 43 3295945 | 74550 | 16/03/2024 | DFI6E00 | E 43 3288127 | 74630 | 14/03/2024 | EBE7C78 | E 43 3296293 | 74630 | 16/03/2024 | EBF1989 | E 43 3294247 | 75870 | 15/03/2024 |
| DFM9784 | E 43 3291224 | 74550 | 11/03/2024 | DFQ6921 | E 43 3295714 | 74550 | 16/03/2024 | EBJ2556 | E 43 3294522 | 60503 | 15/03/2024 | EBK2180 | E 43 3292896 | 74550 | 15/03/2024 |
| DFU3359 | E 43 3297366 | 74550 | 16/03/2024 | DGB2753 | E 43 3293858 | 74630 | 15/03/2024 | EBL7202 | E 43 3296737 | 74550 | 16/03/2024 | EBP4192 | E 43 3286318 | 74550 | 13/03/2024 |
| DGE5909 | E 43 3296976 | 74550 | 16/03/2024 | DGE7D20 | E 43 3296611 | 74550 | 16/03/2024 | EBQ5E31 | E 43 3297500 | 74550 | 16/03/2024 | EBU1487 | E 43 3297020 | 74550 | 16/03/2024 |
| DGH5047 | E 43 3294427 | 75870 | 15/03/2024 | DGH1H65 | E 43 3295321 | 56732 | 16/03/2024 | EBU1487 | E 43 3297003 | 74550 | 16/03/2024 | EBW7G71 | E 43 3296222 | 60503 | 16/03/2024 |
| DGI9866 | E 43 3292793 | 74550 | 15/03/2024 | DGM0085 | E 43 3288692 | 60503 | 14/03/2024 | EBW8101 | E 43 3284740 | 74630 | 13/03/2024 | EBY1D36 | E 43 3297396 | 74630 | 16/03/2024 |
| DGO6E63 | E 43 3295606 | 74550 | 16/03/2024 | DGS2467 | E 43 3286363 | 75870 | 13/03/2024 | EBZ7H69 | E 43 3292657 | 60503 | 15/03/2024 | ECD3G56 | E 43 3288778 | 74550 | 14/03/2024 |
| DGS3A63 | E 43 3296848 | 74630 | 16/03/2024 | DGS5C25 | E 43 3296219 | 74550 | 16/03/2024 | ECF7441 | E 43 3286386 | 74550 | 13/03/2024 | ECF7441 | E 43 3296734 | 74550 | 16/03/2024 |
| DGT1135 | E 43 3295984 | 60503 | 16/03/2024 | DGX7D09 | E 43 3295531 | 60503 | 16/03/2024 | ECF7441 | E 43 3296914 | 74550 | 16/03/2024 | ECG1F77 | E 43 3294213 | 74550 | 15/03/2024 |
| DGX8G95 | E 43 3297185 | 60503 | 16/03/2024 | DGY2J36 | E 43 3285992 | 60503 | 13/03/2024 | ECK5916 | E 43 3289494 | 74550 | 14/03/2024 | ECL1149 | E 43 3289313 | 60503 | 14/03/2024 |
| DGY7A46 | E 43 3285472 | 74630 | 13/03/2024 | DHD2451 | E 43 3294328 | 60503 | 15/03/2024 | ECP2327 | E 43 3287772 | 75870 | 14/03/2024 | ECR8A29 | E 43 3292774 | 60503 | 15/03/2024 |
| DHG1846 | E 43 3295580 | 74550 | 16/03/2024 | DHI1974 | E 43 3289319 | 60503 | 14/03/2024 | ECU8G98 | E 43 3294132 | 60503 | 15/03/2024 | ECV7G12 | E 43 3296070 | 60503 | 16/03/2024 |
| DHI1974 | E 43 3283966 | 60503 | 13/03/2024 | DHK8I06 | E 43 3295331 | 60503 | 16/03/2024 | ECY2H35 | E 43 3295233 | 60503 | 16/03/2024 | EDC8349 | E 43 3288817 | 60503 | 14/03/2024 |
| DIA2739 | E 43 3296690 | 74550 | 16/03/2024 | DIB8719 | E 43 3295317 | 60503 | 16/03/2024 | EDC9376 | E 43 3290066 | 60503 | 14/03/2024 | EDC9476 | E 43 3295719 | 74550 | 16/03/2024 |
| DIC7574 | E 43 3293666 | 74550 | 15/03/2024 | DIG1D04 | E 43 3297359 | 74550 | 16/03/2024 | EDD0D43 | E 43 3288885 | 74550 | 14/03/2024 | EDIOH95 | E 43 3295966 | 60412 | 16/03/2024 |
| DIK0157 | E 43 3295607 | 74550 | 16/03/2024 | DIL2E99 | E 43 3296203 | 60503 | 16/03/2024 | EDI3C59 | E 43 3292658 | 56732 | 15/03/2024 | EDL3J79 | E 43 3288122 | 74630 | 14/03/2024 |
| DIM4561 | E 43 3295726 | 60503 | 16/03/2024 | DIN3877 | E 43 3295907 | 75870 | 16/03/2024 | EDQ9J00 | E 43 3287957 | 60503 | 14/03/2024 | EDU9710 | E 43 3284099 | 56732 | 13/03/2024 |
| DIN3877 | E 43 3287155 | 74550 | 14/03/2024 | DIN3877 | E 43 3293852 | 60503 | 15/03/2024 | EDY0863 | E 43 3297378 | 60503 | 16/03/2024 | EEC6D35 | E 43 3296947 | 74550 | 16/03/2024 |
| DIN4561 | E 43 3286292 | 75870 | 13/03/2024 | DIN8D74 | E 43 3295275 | 74550 | 16/03/2024 | EEE0B47 | E 43 3293390 | 56732 | 15/03/2024 | EEF4C74 | E 43 3295611 | 60503 | 16/03/2024 |
| DIP7E59 | E 43 3293727 | 74630 | 15/03/2024 | DIR3I69 | E 43 3297089 | 60503 | 16/03/2024 | EEF7J40 | E 43 3295447 | 74550 | 16/03/2024 | EEF7J40 | E 43 3295461 | 74550 | 16/03/2024 |
| DIV0276 | E 43 3292868 | 74550 | 15/03/2024 | DIW7207 | E 43 3295292 | 74550 | 16/03/2024 | EEG3H28 | E 43 3284876 | 74550 | 13/03/2024 | EEH4125 | E 43 3295969 | 60412 | 16/03/2024 |
| DJC7742 | E 43 3296887 | 60503 | 16/03/2024 | DJJ9982 | E 43 3289820 | 60503 | 14/03/2024 | EEJ1599 | E 43 3293601 | 56732 | 15/03/2024 | EEL6B66 | E 43 3296336 | 74550 | 16/03/2024 |
| DJK8215 | E 43 3295713 | 74550 | 16/03/2024 | DJL2936 | E 43 3296930 | 74550 | 16/03/2024 | EEO9B36 | E 43 3292609 | 74550 | 15/03/2024 | EES2783 | E 43 3286445 | 60503 | 13/03/2024 |
| DJO2141 | E 43 3295569 | 60503 | 16/03/2024 | DKC2740 | E 43 3295866 | 74550 | 16/03/2024 | EET1D26 | E 43 3296869 | 60503 | 16/03/2024 | EEU9103 | E 43 3294399 | 75870 | 15/03/2024 |
| DKD8H00 | E 43 3292732 | 56732 | 15/03/2024 | DKH0809 | E 43 3293608 | 74550 | 15/03/2024 | EEV8D02 | E 43 3294122 | 60503 | 15/03/2024 | EEW4E90 | E 43 3297446 | 60503 | 11/03/2024 |
| DKI5D34 | E 43 3278678 | 74550 | 11/03/2024 | DKP2C65 | E 43 3295213 | 74550 | 15/03/2024 | EEY0I69 | E 43 3295957 | 60503 | 16/03/2024 | EEY6C68 | E 43 3296805 | 56732 | 16/03/2024 |
| DKT1671 | E 43 3295302 | 74630 | 16/03/2024 | DKU6H38 | E 43 3283987 | 74550 | 13/03/2024 | EEZ1D06 | E 43 3295258 | 56732 | 16/03/2024 | EFJ9713 | E 43 3286764 | 74550 | 13/03/2024 |
| DKT2499 | E 43 3295227 | 60503 | 16/03/2024 | DKV3713 | E 43 3294043 | 60503 | 15/03/2024 | EFJ0G73 | E 43 3278679 | 74630 | 11/03/2024 | EFK7B90 | E 43 3283403 | 74550 | 12/03/2024 |
| DKX6369 | E 43 3297219 | 74550 | 16/03/2024 | DLB2788 | E 43 3297383 | 74550 | 16/03/2024 | EFK7B90 | E 43 3294186 | 74550 | 15/03/2024 | EFK7B90 | E 43 3290002 | 74630 | 14/03/2024 |
| DLH4B78 | E 43 3286286 | 74550 | 13/03/2024 | DLH9A59 | E 43 3289799 | 74550 | 14/03/2024 | EFL7G47 | E 43 3294730 | 60503 | 15/03/2024 | EFN4C56 | E 43 3297464 | 56732 | 16/03/2024 |
| DLH9A59 | E 43 3293915 | 74550 | 15/03/2024 | DLY5125 | E 43 3295524 | 74550 | 16/03/2024 | EFN8G12 | E 43 3287331 | 74550 | 14/03/2024 | FFP0J03 | E 43 3289355 | 60503 | 14/03/2024 |
| DMB3G11 | E 43 3295477 | 60503 | 16/03/2024 | DMI3470 | E 43 3296038 | 74550 | 13/03/2024 | FFP6F83 | E 43 3295925 | 74550 | 16/03/2024 | FFS1755 | E 43 3293604 | 60503 | 15/03/2024 |
| DMN3999 | E 43 3286687 | 60503 | 13/03/2024 | DMN3999 | E 43 3297122 | 74550 | 16/03/2024 | EFT6H78 | E 43 3287402 | 60503 | 14/03/2024 | EFV0675 | E 43 3294476 | 56732 | 15/03/2024 |
| DMP2547 | E 43 3289295 | 60503 | 14/03/2024 | DMQ0501 | E 43 3289076 | 75870 | 14/03/2024 | EGA3692 | E 43 3295603 | 74550 | 16/03/2024 | EGB4450 | E 43 3292143 | 74550 | 15/03/2024 |
| DMS2H62 | E 43 3287348 | 56732 | 14/03/2024 | DMW9518 | E 43 3289345 | 56732 | 14/03/2024 | EGO2G33 | C 00 1230405 | 51851 | 14/03/2024 | EGP1529 | E 43 3295271 | 60503 | 16/03/2024 |
| DMX1F64 | E 43 3296067 | 74550 | 16/03/2024 | DMY7677 | E 43 3295552 | 74550 | 16/03/2024 | EGS1145 | E 43 3296754 | 74550 | 16/03/2024 | EGS4470 | E 43 3297096 | 60503 | 16/03/2024 |
| DNA5793 | E 43 3294231 | 74550 | 15/03/2024 | DNF0962 | E 43 3295941 | 74550 | 16/03/2024 | EGS5J40 | E 43 3296220 | 74550 | 16/03/2024 | EGS8163 | E 43 3295367 | 60503 | 16/03/2024 |
| DNJ1G60 | E 43 3288124 | 74550 | 14/03/2024 | DNN8330 | E 43 3284635 | 56732 | 13/03/2024 | EGS8C31 | E 43 3292900 | 74550 | 15/03/2024 | EGS9221 | E 43 3289291 | 60503 | 14/03/2024 |
| DNS9117 | E 43 3296232 | 60503 | 16/03/2024 | DNT2E60 | E 43 3296648 | 74550 | 16/03/2024 | EGU7D28 | E 43 3296655 | 74550 | 16/03/2024 | EGX4258 | E 43 3295515 | 74550 | 16/03/2024 |
| DNV4E86 | E 43 3295873 | 74550 | 16/03/2024 | DNV4E86 | E 43 3296342 | 75870 | 16/03/2024 | EGY2215 | E 43 3295325 | 60503 | 16/03/2024 | EHA3674 | E 43 3291897 | 56732 | 15/03/2024 |
| DNV8I65 | E 43 3295073 | 74550 | 16/03/2024 | DNV8I65 | E 43 3289727 | 74550 | 14/03/2024 | EHC8G49 | E 43 3292638 | 56732 | 15/03/2024 | EHE0D85 | E 43 3297402 | 74550 | 16/03/2024 |
| DNV8I65 | E 43 3291736 | 74550 | 15/03/2024 | DNY5525 | E 43 3295178 | 75870 | 16/03/2024 | EHF6312 | E 43 3288763 | 60503 | 14/03/2024 | EHF7962 | E 43 3297163 | 74550 | 16/03/2024 |
| DOB3F12 | E 43 3295972 | 60503 | 16/03/2024 | DOC2J57 | E 43 3292811 | 74550 | 15/03/2024 | EHR1747 | E 43 3294497 | 60503 | 15/03/2024 | EHR1B48 | E 43 3297173 | 74550 | 16/03/2024 |
| DOF0245 | E 43 3288620 | 56732 | 14/03/2024 | DOL2318 | E 43 3294520 | 60503 | 15/03/2024 | EHR9954 | E 43 3287163 | 74550 | 14/03/2024 | EHW2430 | E 43 3289431 | 74550 | 14/03/2024 |
| DOH6J70 | E 43 3297176 | 60503 | | | | | | | | | | | | | |

| | | | | | | | | | | | | | | | |
|----------|--------------|-------|------------|----------|--------------|-------|------------|---------|--------------|-------|------------|---------|--------------|-------|------------|
| EQU0C72 | E 43 3295602 | 74550 | 16/03/2024 | EQV2083 | E 43 3287883 | 60503 | 14/03/2024 | FGM7106 | E 43 3284817 | 74550 | 13/03/2024 | FGM8D12 | E 43 3295802 | 74550 | 16/03/2024 |
| EQV7376 | E 43 3295554 | 74550 | 16/03/2024 | EQW7786 | E 43 3295122 | 56732 | 16/03/2024 | FGR6165 | E 43 3296986 | 74630 | 16/03/2024 | FGR6675 | E 43 3294422 | 75870 | 15/03/2024 |
| EQY3G57 | E 43 3296043 | 74550 | 16/03/2024 | ERA1C51 | E 43 3295937 | 74550 | 16/03/2024 | FGT7H09 | E 43 3293563 | 74550 | 15/03/2024 | FGU6394 | E 43 3295297 | 74550 | 16/03/2024 |
| ERE9110 | E 43 3295240 | 60503 | 16/03/2024 | ERJ8F00 | E 43 3294611 | 60503 | 15/03/2024 | FGU6D70 | E 43 3284014 | 74550 | 13/03/2024 | FGV5D48 | E 43 3284801 | 74550 | 13/03/2024 |
| ERK0566 | E 43 3296111 | 74550 | 16/03/2024 | EROT7197 | E 43 3293594 | 60503 | 15/03/2024 | FGV8B28 | E 43 3295004 | 74550 | 16/03/2024 | FGY8E14 | E 43 3296056 | 60503 | 16/03/2024 |
| ERO7752 | E 43 3297141 | 74550 | 16/03/2024 | ESF2959 | E 43 3295668 | 74630 | 16/03/2024 | FHA6E98 | E 43 3296919 | 60503 | 16/03/2024 | FHG5C35 | E 43 3295244 | 56732 | 16/03/2024 |
| ESG7D59 | E 43 3295195 | 74550 | 16/03/2024 | ESH5122 | E 43 3291763 | 60503 | 15/03/2024 | FHH2A27 | E 43 3284706 | 56732 | 13/03/2024 | FHH2G46 | E 43 3289251 | 75870 | 14/03/2024 |
| ESI0465 | E 43 3293870 | 56732 | 15/03/2024 | ESM5945 | E 43 3296007 | 60503 | 16/03/2024 | FHP8F99 | E 43 3297110 | 60503 | 16/03/2024 | FHQ2G24 | E 43 3295812 | 75870 | 16/03/2024 |
| ESM5G40 | E 43 3293960 | 56732 | 15/03/2024 | ESO4B23 | E 43 3286457 | 60503 | 13/03/2024 | FHS6725 | E 43 3288490 | 74550 | 14/03/2024 | FHW4398 | E 43 3291668 | 74630 | 15/03/2024 |
| ESP5156 | E 43 3295085 | 60503 | 16/03/2024 | ETH6746 | E 43 3295391 | 74550 | 16/03/2024 | FHX0550 | E 43 3286676 | 60503 | 13/03/2024 | FHX0C66 | E 43 3284589 | 74550 | 13/03/2024 |
| ETP4435 | E 43 3291970 | 74550 | 15/03/2024 | ETX5962 | E 43 3296557 | 57463 | 16/03/2024 | FHX5932 | E 43 3287065 | 60503 | 14/03/2024 | FHZ1168 | E 43 3292108 | 74550 | 15/03/2024 |
| ETYO044 | E 43 3285954 | 56732 | 13/03/2024 | EUB0G42 | E 43 3294472 | 60503 | 15/03/2024 | FHZ3506 | E 43 3294425 | 75870 | 15/03/2024 | FHZ3830 | E 43 3295718 | 74550 | 16/03/2024 |
| EUC2B45 | E 43 3294453 | 74550 | 15/03/2024 | EUE1645 | E 43 3294326 | 60503 | 15/03/2024 | FIJ7D96 | E 43 3286572 | 74630 | 13/03/2024 | FIL6H05 | E 43 3297501 | 74550 | 16/03/2024 |
| EUE6D15 | E 43 3295612 | 60503 | 16/03/2024 | EUG3D12 | E 43 3284846 | 60503 | 13/03/2024 | FIM2A21 | E 43 3295022 | 74550 | 16/03/2024 | FIO8E97 | E 43 3294482 | 56732 | 15/03/2024 |
| EUIJ3E34 | E 43 3285933 | 60503 | 13/03/2024 | EUK4754 | E 43 3294766 | 74550 | 15/03/2024 | FJA2189 | E 43 3296276 | 60503 | 16/03/2024 | FJB0G21 | E 43 3293998 | 56732 | 15/03/2024 |
| EUM5951 | E 43 3287734 | 75870 | 14/03/2024 | EUN2036 | E 43 3285313 | 74550 | 13/03/2024 | FJB6E03 | E 43 3295403 | 74550 | 16/03/2024 | FJD3J58 | E 43 3295130 | 60503 | 16/03/2024 |
| EUOSB82 | E 43 3293448 | 60503 | 15/03/2024 | EUS1C65 | E 43 3296127 | 74550 | 16/03/2024 | FJE3488 | E 43 3296131 | 74550 | 16/03/2024 | FJH0195 | E 43 3297192 | 74550 | 16/03/2024 |
| EUT7F60 | E 43 3293250 | 74550 | 12/03/2024 | EUV7D75 | E 43 3297379 | 74550 | 16/03/2024 | FJI6G07 | E 43 3297042 | 74550 | 16/03/2024 | FJI9H29 | E 43 3288055 | 60503 | 14/03/2024 |
| EUX2723 | E 43 3284816 | 74550 | 13/03/2024 | EUX2723 | E 43 3284795 | 74630 | 13/03/2024 | FJJ6A46 | E 43 3285975 | 60503 | 13/03/2024 | FJJ8I80 | E 43 3289302 | 56732 | 14/03/2024 |
| EUX3265 | E 43 3297250 | 74550 | 16/03/2024 | EVB8190 | E 43 3286090 | 56732 | 13/03/2024 | FJK7283 | E 43 3295155 | 75870 | 16/03/2024 | FJL4B51 | E 43 3295749 | 74630 | 16/03/2024 |
| EVD0F61 | E 43 3294801 | 75870 | 15/03/2024 | EVD0F61 | E 43 3294544 | 74550 | 15/03/2024 | FJM8765 | E 43 3294716 | 74550 | 14/03/2024 | FJO3403 | E 43 3295181 | 75870 | 16/03/2024 |
| EVG1917 | E 43 3287338 | 74550 | 14/03/2024 | EVG2428 | E 43 3295098 | 74550 | 16/03/2024 | FJP3E73 | E 43 3296096 | 74550 | 16/03/2024 | FJP4G65 | E 43 3283481 | 74550 | 12/03/2024 |
| EVG3528 | E 43 3285582 | 74550 | 13/03/2024 | EVH7D33 | E 43 3290038 | 74550 | 14/03/2024 | FJP6B48 | E 43 3294280 | 75870 | 15/03/2024 | FJQ8C46 | E 43 3296746 | 74550 | 16/03/2024 |
| EVII186 | E 43 3284866 | 74550 | 13/03/2024 | EVN3I26 | E 43 3294593 | 60503 | 15/03/2024 | FJT5C96 | E 43 3296821 | 60503 | 16/03/2024 | FJW2378 | E 43 3285533 | 60503 | 13/03/2024 |
| EVPOA35 | E 43 3295084 | 60503 | 16/03/2024 | EVS2348 | E 43 3284625 | 60503 | 13/03/2024 | FJW2652 | E 43 3295162 | 75870 | 16/03/2024 | FJW3F00 | E 43 3285343 | 74550 | 13/03/2024 |
| EVU0D71 | E 43 3296136 | 60503 | 16/03/2024 | EVU8782 | E 43 3287342 | 74550 | 14/03/2024 | FJX2E96 | E 43 3295359 | 74550 | 16/03/2024 | FJX8E92 | E 43 3293707 | 74550 | 15/03/2024 |
| EVU8782 | E 43 3289998 | 74550 | 14/03/2024 | EVY8333 | E 43 3296922 | 74550 | 16/03/2024 | FJY5190 | E 43 3289338 | 74550 | 14/03/2024 | FKG2C37 | E 43 3296196 | 74550 | 16/03/2024 |
| EVW0I45 | E 43 3293517 | 74550 | 15/03/2024 | EVY0068 | E 43 3289716 | 74550 | 14/03/2024 | FKG8458 | E 43 3284168 | 74550 | 13/03/2024 | FKI0228 | E 43 3295513 | 74550 | 16/03/2024 |
| EVY2J43 | E 43 3297025 | 74550 | 16/03/2024 | EVY6756 | E 43 3295886 | 60503 | 16/03/2024 | FKL3338 | E 43 3295939 | 60503 | 16/03/2024 | FKM9A84 | E 43 3296798 | 56732 | 16/03/2024 |
| EWA7027 | E 43 3293586 | 74550 | 15/03/2024 | EW3177 | E 43 3296871 | 56732 | 16/03/2024 | FKO9252 | E 43 3280896 | 74550 | 11/03/2024 | FKR4C59 | E 43 3287317 | 74550 | 14/03/2024 |
| EWHS949 | E 43 3283880 | 60503 | 13/03/2024 | EW5110 | E 43 3286480 | 60503 | 13/03/2024 | FKZ0592 | E 43 3294014 | 60503 | 15/03/2024 | FLA1J35 | E 43 3297490 | 74550 | 16/03/2024 |
| EWHT627 | E 43 3283981 | 74630 | 13/03/2024 | EWHT627 | E 43 3292033 | 74630 | 15/03/2024 | FLG1D27 | E 43 3288491 | 60503 | 14/03/2024 | FLJ5043 | E 43 3288128 | 74550 | 14/03/2024 |
| EWHA833 | E 43 3295585 | 74550 | 16/03/2024 | EWHT627 | E 43 3287880 | 74550 | 14/03/2024 | FLJ9625 | E 43 3292181 | 56732 | 15/03/2024 | FLJ9671 | E 43 3283474 | 60503 | 12/03/2024 |
| EWI0473 | E 43 3283528 | 74550 | 12/03/2024 | EWK0C02 | E 43 3295745 | 74630 | 16/03/2024 | FLP1297 | E 43 3284757 | 60503 | 13/03/2024 | FLR0C36 | E 43 3294558 | 74550 | 15/03/2024 |
| EWMS860 | E 43 3295084 | 56732 | 16/03/2024 | EWO4193 | E 43 3288504 | 56732 | 14/03/2024 | FLR5E74 | E 43 3293706 | 74550 | 15/03/2024 | FLT5171 | E 43 3285370 | 60503 | 13/03/2024 |
| EWU2318 | E 43 3283993 | 74550 | 13/03/2024 | EWV3J05 | E 43 3286265 | 57463 | 13/03/2024 | FLT9H64 | E 43 3295484 | 74550 | 16/03/2024 | FLV5130 | E 43 3296684 | 74550 | 16/03/2024 |
| EWU6374 | E 43 3296910 | 74550 | 16/03/2024 | EWV6374 | E 43 3296911 | 60503 | 16/03/2024 | FLW5J26 | E 43 3294994 | 74550 | 16/03/2024 | FLW6F09 | E 43 3289714 | 74630 | 14/03/2024 |
| EWX5096 | E 43 3294496 | 60503 | 15/03/2024 | EWX6C89 | E 43 3296122 | 74550 | 16/03/2024 | FLW8G19 | E 43 3296307 | 74550 | 16/03/2024 | FLZ9A47 | E 43 3295933 | 74550 | 16/03/2024 |
| EWZ5A34 | E 43 3294633 | 60503 | 15/03/2024 | EXA2A41 | E 43 3293694 | 74550 | 15/03/2024 | FMA0I93 | E 43 3293936 | 60503 | 15/03/2024 | FMC5680 | E 43 3295493 | 74550 | 16/03/2024 |
| EXB1454 | E 43 3287873 | 74630 | 14/03/2024 | EXC4C16 | E 43 3289751 | 60503 | 14/03/2024 | FMH8J19 | E 43 3295724 | 74710 | 16/03/2024 | FML4G43 | C 00 1230404 | 73232 | 14/03/2024 |
| EXE5702 | E 43 3297267 | 74550 | 16/03/2024 | EXE6A03 | E 43 3296054 | 60503 | 16/03/2024 | FMP1709 | E 43 3295088 | 60503 | 16/03/2024 | FMX2E94 | E 43 3296033 | 74550 | 16/03/2024 |
| EXE8680 | E 43 3291834 | 74550 | 15/03/2024 | EXE8680 | E 43 3291810 | 74710 | 15/03/2024 | FMY9399 | E 43 3296237 | 60503 | 16/03/2024 | FNA2427 | E 43 3287216 | 74550 | 14/03/2024 |
| EXF1013 | E 43 3293231 | 74550 | 15/03/2024 | EXG9J02 | E 43 3293489 | 74550 | 15/03/2024 | FND7F27 | E 43 3294615 | 60503 | 15/03/2024 | FND8501 | E 43 3293353 | 74630 | 15/03/2024 |
| EXHS544 | E 43 3291474 | 74550 | 11/03/2024 | EXI1B87 | E 43 3284849 | 74550 | 13/03/2024 | FND9967 | E 43 3296154 | 74550 | 16/03/2024 | FNK7F67 | E 43 3296750 | 60503 | 16/03/2024 |
| EXJ0090 | E 43 3292854 | 74550 | 15/03/2024 | EXJOB42 | E 43 3296812 | 74630 | 13/03/2024 | FNL5C37 | E 43 3296777 | 60503 | 16/03/2024 | FNN8C29 | E 43 3295621 | 74550 | 16/03/2024 |
| EXK1H25 | E 43 3288632 | 56732 | 14/03/2024 | EXL1E99 | E 43 3285520 | 74550 | 13/03/2024 | FNO5D04 | E 43 3283548 | 74550 | 12/03/2024 | FNO8G70 | E 43 3296168 | 74550 | 16/03/2024 |
| EXL1E99 | E 43 3294594 | 74550 | 15/03/2024 | EXM9G70 | E 43 3296148 | 74550 | 16/03/2024 | FNP0J41 | E 43 3296106 | 74630 | 16/03/2024 | FNQ1F63 | E 43 3288373 | 74550 | 14/03/2024 |
| EXO9B86 | E 43 3296807 | 74550 | 15/03/2024 | EXS0D51 | E 43 3296989 | 74550 | 14/03/2024 | FNS6028 | E 43 3295955 | 60503 | 16/03/2024 | FNT0C84 | E 43 3283879 | 60503 | 13/03/2024 |
| EXS7850 | E 43 3296227 | 60503 | 16/03/2024 | EXS9826 | E 43 3296277 | 74550 | 16/03/2024 | FNT8815 | E 43 3296087 | 74550 | 16/03/2024 | FNV6F51 | E 43 3294592 | 60503 | 15/03/2024 |
| EXS9826 | E 43 3296274 | 74550 | 16/03/2024 | EXT5A16 | E 43 3296331 | 74550 | 16/03/2024 | FNV9I20 | E 43 3293511 | 74550 | 15/03/2024 | FNX6H28 | E 43 3287267 | 74550 | 14/03/2024 |
| EXU2A66 | E 43 3295921 | 75870 | 16/03/2024 | EXY4I46 | E 43 3296053 | 56732 | 16/03/2024 | FNZ3G95 | E 43 3298309 | 60503 | 14/03/2024 | FOC0970 | E 43 3297047 | 74550 | 14/03/2024 |
| EXZ6F40 | E 43 3290043 | 60503 | 14/03/2024 | EYD6131 | E 43 3296818 | 56732 | 16/03/2024 | FOC0970 | E 43 3283851 | 74550 | 13/03/2024 | FOC1712 | E 43 3296332 | 74550 | 16/03/2024 |
| EYD6F47 | E 43 3293705 | 74550 | 15/03/2024 | EYD7350 | E 43 3284815 | 60503 | 13/03/2024 | FOD6B18 | E 43 3284791 | 74550 | 13/03/2024 | FOD9A88 | E 43 3296973 | 74550 | 16/03/2024 |
| EYD8E64 | E 43 3284814 | 60503 | 13/03/2024 | EYD8F08 | E 43 3295392 | 74550 | 16/03/2024 | FOE1E55 | E 43 3295450 | 74550 | 16/03/2024 | FOE9458 | E 43 3297142 | 74550 | 16/03/2024 |
| EYH8H25 | E 43 3296895 | 74550 | 16/03/2024 | EYI2850 | E 43 3297202 | 74550 | 16/03/2024 | FOF1C89 | E 43 3295172 | 75870 | 16/03/2024 | FOF2429 | E 43 3287200 | 74550 | 14/03/2024 |
| EYJ2335 | E 43 3292781 | 74550 | 15/03/2024 | EYJ3287 | E 43 3284619 | 60503 | 13/03/2024 | FOJ1G93 | E 43 3295543 | 74550 | 16/03/2024 | FOO2408 | E 43 3291722 | 74710 | 15/03/2024 |
| EYQ7E99 | E 43 3284853 | 74710 | 13/03/2024 | EYQ7H74 | E 43 3295472 | 60503 | 16/03/2024 | FOR9371 | E 43 3296313 | 60503 | 16/03/2024 | FOU0E82 | E 43 3293211 | 74550 | 15/03/2024 |
| EYW2C01 | E 43 3296239 | 60503 | 16/03/2024 | EYU4J26 | E 43 3296974 | 74550 | 16/03/2024 | FOV7C73 | E 43 3296350 | 75870 | 16/03/2024 | FOV8D67 | E 43 3290032 | 74550 | 14/03/2024 |
| EYZ9I62 | | | | | | | | | | | | | | | |

| | | | | | | | | | | | | | | | |
|---------|--------------|-------|------------|---------|--------------|-------|------------|---------|--------------|-------|------------|---------|--------------|-------|------------|
| FWN5H19 | E 43 3283942 | 74550 | 13/03/2024 | FWN9F83 | E 43 3296765 | 56732 | 16/03/2024 | GJG5J57 | E 43 3295000 | 74550 | 16/03/2024 | GJI3A05 | E 43 3297346 | 60503 | 16/03/2024 |
| FWP2973 | E 43 3288759 | 56732 | 14/03/2024 | FWQ6281 | E 43 3293668 | 74710 | 15/03/2024 | GJJI08 | E 43 3294557 | 60503 | 15/03/2024 | GJK1G43 | E 43 3296838 | 56732 | 16/03/2024 |
| FWQ6281 | E 43 3285417 | 60503 | 13/03/2024 | FWT5285 | E 43 3297511 | 74550 | 16/03/2024 | GJK5B45 | E 43 3296982 | 74550 | 16/03/2024 | GJM8E48 | E 43 3296697 | 60503 | 16/03/2024 |
| FWV1E66 | E 43 3296868 | 56732 | 16/03/2024 | FWV8G74 | E 43 3296809 | 60503 | 16/03/2024 | GJO0006 | E 43 3295631 | 74550 | 16/03/2024 | GJP3358 | E 43 3295141 | 75870 | 16/03/2024 |
| FWX1680 | E 43 3296209 | 60503 | 16/03/2024 | FWZ0B03 | E 43 3297061 | 60503 | 16/03/2024 | GJR9190 | E 43 3298737 | 74550 | 14/03/2024 | GJS2H87 | E 43 3290092 | 74550 | 14/03/2024 |
| FXC1080 | E 43 3294409 | 75870 | 15/03/2024 | FXF5F98 | E 43 3287344 | 74550 | 14/03/2024 | GJS2H87 | E 43 3284130 | 74550 | 13/03/2024 | GJS6G17 | E 43 3296064 | 74550 | 16/03/2024 |
| FXJ3B65 | E 43 3297225 | 75870 | 16/03/2024 | FXM2D22 | E 43 3294201 | 74550 | 15/03/2024 | GJV1D21 | E 43 3296193 | 74550 | 16/03/2024 | GJW9G51 | E 43 3295189 | 74550 | 16/03/2024 |
| FXN1B71 | E 43 3296140 | 74630 | 16/03/2024 | FXN9J14 | E 43 3291892 | 74550 | 15/03/2024 | GJW9178 | E 43 3285957 | 60503 | 13/03/2024 | GKB8828 | E 43 3293684 | 74550 | 15/03/2024 |
| FXQ4087 | E 43 3294407 | 75870 | 15/03/2024 | FXQ5E53 | E 43 3293387 | 60503 | 15/03/2024 | GKC4D94 | E 43 3295881 | 60503 | 16/03/2024 | GKD6B43 | E 43 3292630 | 60503 | 15/03/2024 |
| FXQ7H45 | E 43 3296059 | 60503 | 16/03/2024 | FXS0H23 | E 43 3294999 | 74550 | 16/03/2024 | GKD6B43 | E 43 3283907 | 60503 | 13/03/2024 | GKD6I24 | E 43 3296588 | 57463 | 16/03/2024 |
| FXT5J78 | E 43 3295742 | 74550 | 16/03/2024 | FXU3H64 | E 43 3284657 | 56732 | 13/03/2024 | GKD7E76 | E 43 3295310 | 60503 | 16/03/2024 | GKE0D97 | E 43 3290108 | 74550 | 14/03/2024 |
| FXV1F76 | E 43 3292855 | 74550 | 15/03/2024 | FXV4D73 | E 43 3293388 | 60503 | 15/03/2024 | GKE4I74 | E 43 3296786 | 60412 | 16/03/2024 | GKG1B47 | E 43 3295923 | 75870 | 16/03/2024 |
| FXV7608 | E 43 3284787 | 74550 | 13/03/2024 | FXX4J32 | E 43 3292891 | 74550 | 15/03/2024 | GKH4E80 | E 43 3285374 | 60503 | 13/03/2024 | GKH4I01 | E 43 3288843 | 74550 | 14/03/2024 |
| FXY8A89 | E 43 3285209 | 60503 | 13/03/2024 | FXZ4590 | E 43 3287211 | 74550 | 14/03/2024 | GKI1736 | E 43 3293873 | 60503 | 15/03/2024 | GKI8H72 | E 43 3296817 | 60503 | 16/03/2024 |
| FYA1H63 | E 43 3296210 | 56732 | 16/03/2024 | FYLOF57 | E 43 3295040 | 75870 | 16/03/2024 | GMO0416 | E 43 3290006 | 74630 | 14/03/2024 | GMX7402 | E 43 3294133 | 60503 | 15/03/2024 |
| FYL1J24 | E 43 3295501 | 74550 | 16/03/2024 | FYM5J03 | E 43 3284802 | 74550 | 13/03/2024 | GOL4634 | E 43 3288119 | 74550 | 14/03/2024 | GQE1961 | E 43 3285210 | 60503 | 13/03/2024 |
| FYQ1E07 | E 43 3296769 | 60503 | 16/03/2024 | FYQ4B25 | E 43 3294506 | 60503 | 15/03/2024 | GUY7A19 | E 43 3291666 | 74550 | 15/03/2024 | GWV6786 | E 43 3287067 | 56732 | 14/03/2024 |
| FYZ9D16 | E 43 3299917 | 60503 | 14/03/2024 | FZB2768 | E 43 3295495 | 74630 | 16/03/2024 | GXS7782 | E 43 3297938 | 60503 | 14/03/2024 | GYC0656 | E 43 3296145 | 74550 | 16/03/2024 |
| FZC7A38 | E 43 3285955 | 60503 | 13/03/2024 | FZD5B27 | E 43 3291978 | 60503 | 15/03/2024 | GZB0192 | E 43 3297509 | 74550 | 16/03/2024 | GZH9905 | E 43 3295965 | 60503 | 16/03/2024 |
| FZE8417 | E 43 3285592 | 74630 | 13/03/2024 | FZH7J47 | E 43 3295743 | 74550 | 16/03/2024 | GZU0600 | E 43 3293876 | 75870 | 15/03/2024 | GZV5136 | E 43 3289285 | 60503 | 14/03/2024 |
| FZH8A26 | E 43 3287118 | 60503 | 14/03/2024 | FZH9G21 | E 43 3294923 | 57463 | 15/03/2024 | HAT7433 | E 43 3291739 | 60503 | 15/03/2024 | HAT7433 | E 43 3292168 | 74630 | 15/03/2024 |
| FZI2F31 | E 43 3286298 | 74550 | 16/03/2024 | FZJ0957 | E 43 3290055 | 74710 | 14/03/2024 | HAX0006 | E 43 3295643 | 74550 | 16/03/2024 | HBN1E86 | E 43 3294561 | 74630 | 15/03/2024 |
| FZJ8115 | E 43 3297170 | 74630 | 16/03/2024 | FZK1H25 | E 43 3295481 | 74630 | 16/03/2024 | HBN6E09 | E 43 3294211 | 74550 | 15/03/2024 | HCA2509 | E 43 3294390 | 75870 | 15/03/2024 |
| FZN1E74 | E 43 3297444 | 74550 | 16/03/2024 | FZN2G64 | E 43 3297117 | 74550 | 16/03/2024 | HDQ5439 | E 43 3294567 | 74550 | 15/03/2024 | HDS0161 | E 43 3289498 | 74550 | 14/03/2024 |
| FZO1417 | E 43 3283988 | 74550 | 13/03/2024 | FZO7I34 | E 43 3295582 | 75870 | 16/03/2024 | HDS8753 | E 43 3286620 | 74550 | 13/03/2024 | HDS8753 | E 43 3297387 | 74550 | 16/03/2024 |
| FZQ8H06 | E 43 3287895 | 56732 | 14/03/2024 | FZR1I95 | E 43 3292047 | 74550 | 15/03/2024 | HGF1374 | E 43 3295245 | 74550 | 16/03/2024 | HHF3674 | E 43 3291729 | 74550 | 15/03/2024 |
| FZU4I23 | E 43 3297386 | 74550 | 16/03/2024 | FZW1A37 | E 43 3286434 | 56732 | 13/03/2024 | HHF3674 | E 43 3294764 | 74550 | 15/03/2024 | HHF3674 | E 43 3291754 | 60503 | 15/03/2024 |
| FZX9D78 | E 43 3295843 | 60503 | 15/03/2024 | FZZ3D84 | E 43 3293626 | 60503 | 15/03/2024 | HIJ6110 | E 43 3295498 | 74550 | 16/03/2024 | HIU0522 | E 43 3296190 | 74550 | 16/03/2024 |
| FZZ8B04 | E 43 3296158 | 74630 | 16/03/2024 | GAC4F69 | E 43 3293643 | 60503 | 15/03/2024 | HIX5910 | E 43 3295633 | 74550 | 16/03/2024 | HJG5I26 | E 43 3296035 | 60503 | 16/03/2024 |
| GAD1E32 | E 43 3287918 | 60503 | 14/03/2024 | GAM4C89 | E 43 3288804 | 74550 | 14/03/2024 | HJJ9508 | E 43 3291989 | 74550 | 15/03/2024 | HJR3498 | E 43 3285411 | 56732 | 13/03/2024 |
| GAN0603 | E 43 3296230 | 60503 | 16/03/2024 | GAO5J76 | E 43 3296162 | 74550 | 16/03/2024 | HKC3B21 | E 43 3297213 | 74550 | 16/03/2024 | HKR1849 | E 43 3284048 | 74550 | 13/03/2024 |
| GAO5J76 | E 43 3296108 | 74630 | 16/03/2024 | GAO7B64 | E 43 3297023 | 60503 | 16/03/2024 | HLN4492 | E 43 3297332 | 56732 | 16/03/2024 | HLT4665 | E 43 3297206 | 74550 | 16/03/2024 |
| GAQ3804 | E 43 3284618 | 56732 | 13/03/2024 | GAU7960 | E 43 3297195 | 74710 | 16/03/2024 | HMC8687 | E 43 3296700 | 56732 | 16/03/2024 | HMD9435 | E 43 3285554 | 60503 | 13/03/2024 |
| GAV4H75 | E 43 3288761 | 56732 | 14/03/2024 | GAX6I38 | E 43 3295309 | 56732 | 16/03/2024 | HMN1635 | E 43 3294832 | 75870 | 15/03/2024 | HOD4929 | E 43 3295456 | 74550 | 16/03/2024 |
| GAZ4C45 | E 43 3288133 | 74550 | 14/03/2024 | GBA9A75 | E 43 3297181 | 60503 | 16/03/2024 | HOD5J34 | E 43 3296241 | 74550 | 16/03/2024 | HOU4655 | E 43 3294375 | 75870 | 15/03/2024 |
| GBB8E73 | E 43 3293628 | 60503 | 15/03/2024 | GBD9I28 | E 43 3283524 | 60503 | 12/03/2024 | HSZ3356 | E 43 3294621 | 74550 | 15/03/2024 | HTN6F04 | E 43 3296238 | 60503 | 16/03/2024 |
| GBE2B97 | E 43 3287649 | 74550 | 14/03/2024 | GBK7I64 | E 43 3292681 | 56732 | 15/03/2024 | HXT5D79 | E 43 3296548 | 57463 | 16/03/2024 | IBV0886 | E 43 3289617 | 57463 | 14/03/2024 |
| GBL0I54 | E 43 3286617 | 74550 | 13/03/2024 | GBM5J75 | E 43 3295337 | 56732 | 16/03/2024 | IHG0A49 | E 43 3293061 | 57463 | 15/03/2024 | ILM9023 | E 43 3295697 | 60503 | 16/03/2024 |
| GBN0I86 | E 43 3286343 | 74550 | 13/03/2024 | GBN7D69 | E 43 3294393 | 75870 | 15/03/2024 | IMF5843 | E 43 3295725 | 74550 | 16/03/2024 | IND1F17 | E 43 3297248 | 75870 | 16/03/2024 |
| GBP6554 | E 43 3297290 | 74550 | 16/03/2024 | GBR0970 | E 43 3293726 | 74550 | 15/03/2024 | IOQ7F87 | E 43 3286471 | 56732 | 13/03/2024 | IQJ0197 | E 43 3294488 | 60503 | 15/03/2024 |
| GBT1489 | E 43 3295064 | 57463 | 13/03/2024 | GBT1J79 | E 43 3296957 | 60503 | 16/03/2024 | IRA5069 | E 43 3296235 | 60503 | 16/03/2024 | IRL5326 | E 43 3291661 | 74710 | 15/03/2024 |
| GBT6H22 | E 43 3288004 | 74550 | 14/03/2024 | GBV5F93 | E 43 3295320 | 56732 | 16/03/2024 | ISQ5245 | E 43 3285363 | 60503 | 13/03/2024 | ITP4H17 | E 43 3294760 | 74550 | 14/03/2024 |
| GBX4E56 | E 43 3297076 | 74550 | 16/03/2024 | GBX7E53 | E 43 3289934 | 74550 | 14/03/2024 | IUV6B61 | E 43 3296934 | 74550 | 16/03/2024 | IVF7886 | E 43 3288501 | 60503 | 14/03/2024 |
| GBY2A57 | E 43 3285336 | 56732 | 13/03/2024 | GBZ5I05 | E 43 3285474 | 60503 | 13/03/2024 | IWR6G86 | E 43 3296155 | 74550 | 16/03/2024 | IXQ0348 | E 43 3293578 | 74550 | 15/03/2024 |
| GCC0C32 | E 43 3284676 | 56732 | 13/03/2024 | GCD0G82 | E 43 3293399 | 60503 | 15/03/2024 | IYM1G29 | E 43 3287928 | 60503 | 14/03/2024 | IYU2G57 | E 43 3297216 | 74550 | 16/03/2024 |
| GCD3F63 | E 43 3289882 | 60503 | 14/03/2024 | GCE7C83 | E 43 3295116 | 74550 | 16/03/2024 | IZI2C28 | E 43 3287328 | 74550 | 14/03/2024 | IZV9E64 | E 43 3295420 | 74550 | 16/03/2024 |
| GCF2H21 | E 43 3294454 | 74630 | 15/03/2024 | GCG8D76 | E 43 3279982 | 56732 | 11/03/2024 | JAW5G47 | E 43 3295389 | 56732 | 16/03/2024 | JFF4H68 | E 43 3297370 | 74630 | 16/03/2024 |
| GCH8D78 | E 43 3283508 | 74550 | 12/03/2024 | GCH1C67 | E 43 3295568 | 60503 | 16/03/2024 | JHJ3I21 | E 43 3295924 | 75870 | 16/03/2024 | JIO1F35 | E 43 3288113 | 74550 | 14/03/2024 |
| GCI8830 | E 43 3288765 | 60503 | 14/03/2024 | GCN3I23 | E 43 3295698 | 74550 | 16/03/2024 | JIY3I47 | E 43 3288132 | 74630 | 14/03/2024 | JJO6294 | E 43 3296785 | 60503 | 16/03/2024 |
| GCP7I49 | E 43 3289467 | 74550 | 14/03/2024 | GCQ1077 | E 43 3296333 | 74550 | 16/03/2024 | JJW2C82 | E 43 3293418 | 56732 | 15/03/2024 | JKB9177 | E 43 3296972 | 74550 | 16/03/2024 |
| GCU9G33 | E 43 3285530 | 74550 | 13/03/2024 | GCZ0A05 | E 43 3285403 | 56732 | 13/03/2024 | JOH8448 | E 43 3293635 | 74630 | 16/03/2024 | JPE2F88 | E 43 3295505 | 74550 | 16/03/2024 |
| GDA8H06 | E 43 3296698 | 74550 | 16/03/2024 | GDD0C92 | E 43 3295487 | 74550 | 16/03/2024 | JSH9994 | E 43 3296816 | 60503 | 16/03/2024 | JTS8J56 | E 43 3292353 | 57463 | 15/03/2024 |
| GDE2E89 | E 43 3285334 | 60503 | 13/03/2024 | GDF6400 | E 43 3286949 | 74550 | 14/03/2024 | JXM7363 | E 43 3284790 | 74550 | 13/03/2024 | KAK4D05 | E 43 3284698 | 60503 | 13/03/2024 |
| GDE5H00 | E 43 3293654 | 74550 | 15/03/2024 | GDJ3H04 | E 43 3294709 | 74550 | 13/03/2024 | KAS5057 | E 43 3289388 | 74550 | 14/03/2024 | KDR3948 | E 43 3293944 | 60503 | 15/03/2024 |
| GDI3H04 | E 43 3296218 | 60503 | 16/03/2024 | GDK7H53 | E 43 3297292 | 74550 | 16/03/2024 | KEN0H82 | E 43 3294391 | 75870 | 15/03/2024 | KFD1B30 | E 43 3295877 | 56732 | 16/03/2024 |
| GDM0C59 | E 43 3287218 | 74550 | 14/03/2024 | GDM0C59 | E 43 3287226 | 74630 | 14/03/2024 | KLA3A48 | E 43 3287913 | 60503 | 14/03/2024 | KNE9798 | E 43 3295163 | 75870 | 16/03/2024 |
| GDM0C59 | E 43 3287225 | 74550 | 14/03/2024 | GDM6F27 | E 43 3286715 | 74550 | 13/03/2024 | KNT1E85 | E 43 1193648 | 55500 | 13/03/2024 | KNX7049 | E 43 3295614 | 60503 | 16/03/2024 |
| GDN9B73 | E 43 3284102 | 56732 | 13/03/2024 | GDN4C87 | E 43 3295257 | 60503 | 16/03/2024 | KQW2F71 | E 43 3294589 | 74550 | 15/03/2024 | KRU2225 | E 43 3296695 | 74630 | 16/03/2024 |
| GDN5B16 | E 43 3295308 | | | | | | | | | | | | | | |

| | | | | | | | |
|----------|--------------|-------|------------|---------|--------------|-------|------------|
| PWT6309 | E 43 3295424 | 74550 | 16/03/2024 | PWV0134 | E 43 3294402 | 75870 | 15/03/2024 |
| PWZ5F14 | E 43 3288500 | 60503 | 14/03/2024 | PXB2D24 | E 43 3294578 | 74550 | 15/03/2024 |
| PXB8H91 | E 43 3296011 | 56732 | 16/03/2024 | PXE8B88 | E 43 3296670 | 60503 | 16/03/2024 |
| PX17697 | E 43 3285321 | 74550 | 13/03/2024 | PXO9643 | E 43 3284865 | 74550 | 13/03/2024 |
| PXQ3071 | E 43 3295967 | 60412 | 16/03/2024 | PXT2I03 | E 43 3295291 | 74550 | 16/03/2024 |
| PXY8584 | E 43 3294429 | 75870 | 15/03/2024 | PYA5263 | E 43 3296788 | 60412 | 16/03/2024 |
| PYB1H74 | E 43 3289785 | 75870 | 14/03/2024 | PYL1340 | E 43 3295986 | 56732 | 16/03/2024 |
| PYV7423 | E 43 3295805 | 74550 | 16/03/2024 | PYV8H68 | E 43 3288104 | 74630 | 14/03/2024 |
| PZB4G16 | E 43 3290117 | 74550 | 14/03/2024 | PZE2C17 | E 43 3296815 | 60503 | 16/03/2024 |
| PZF0C63 | E 43 3295815 | 75870 | 16/03/2024 | PZF0C63 | E 43 3296273 | 74550 | 16/03/2024 |
| PZI8H49 | E 43 3294998 | 74550 | 16/03/2024 | PZL5B04 | E 43 3284611 | 60503 | 13/03/2024 |
| PZM6C20 | E 43 3292252 | 74550 | 15/03/2024 | PZO3611 | E 43 3295974 | 60503 | 16/03/2024 |
| PZO8G77 | E 43 3292209 | 74550 | 15/03/2024 | PZP8262 | E 43 3285377 | 56732 | 13/03/2024 |
| PZT2I96 | E 43 3289822 | 60503 | 14/03/2024 | PZW1165 | E 43 3294443 | 75870 | 15/03/2024 |
| QAD9B81 | E 43 3295887 | 60503 | 16/03/2024 | QBI8A06 | E 43 3293513 | 74550 | 15/03/2024 |
| QDQ7D31 | E 43 3287321 | 60503 | 14/03/2024 | QEC5C56 | E 43 3286319 | 74550 | 13/03/2024 |
| QEC5C56 | E 43 3296853 | 74550 | 16/03/2024 | QHB9768 | E 43 3294907 | 57463 | 15/03/2024 |
| QH3C61 | E 43 3294419 | 75870 | 15/03/2024 | QJC2782 | E 43 3288357 | 57463 | 14/03/2024 |
| QJF2B60 | E 43 3296339 | 74550 | 16/03/2024 | QKR7I07 | E 43 3296182 | 74550 | 16/03/2024 |
| QMC2H77 | E 43 3296380 | 57463 | 16/03/2024 | QM01032 | E 43 3296015 | 56732 | 16/03/2024 |
| QND5602 | E 43 3297066 | 60503 | 16/03/2024 | QND8I20 | E 43 3293882 | 75870 | 15/03/2024 |
| QNH5G25 | E 43 3291845 | 60503 | 15/03/2024 | QNM2I86 | E 43 3288065 | 60503 | 14/03/2024 |
| QNO2J20 | E 43 3298963 | 60503 | 14/03/2024 | QNP3G03 | E 43 3294610 | 60503 | 15/03/2024 |
| QNP3G03 | E 43 3294765 | 74550 | 15/03/2024 | QNR2I82 | E 43 3296197 | 74550 | 16/03/2024 |
| QNW7C14 | E 43 3295537 | 60503 | 16/03/2024 | QOT7735 | E 43 3294771 | 74550 | 15/03/2024 |
| QPJ9A79 | E 43 3295333 | 60503 | 16/03/2024 | QPK3E76 | E 43 3295592 | 60503 | 16/03/2024 |
| QPM5527 | E 43 3295129 | 60503 | 16/03/2024 | QPROA15 | E 43 3292904 | 74630 | 15/03/2024 |
| QPT5A77 | E 43 3289691 | 74550 | 14/03/2024 | QPV1G67 | E 43 3292895 | 74550 | 15/03/2024 |
| QPV2I04 | E 43 3295175 | 75870 | 16/03/2024 | QPX9G76 | E 43 3295176 | 75870 | 16/03/2024 |
| QPZ2J82 | E 43 3296195 | 74550 | 16/03/2024 | QQF2G98 | E 43 3288611 | 56732 | 14/03/2024 |
| QQM4E56 | E 43 3293970 | 56732 | 15/03/2024 | QQX1I60 | E 43 3284818 | 74550 | 13/03/2024 |
| QQY8954 | E 43 3289891 | 60503 | 14/03/2024 | QUB9J77 | E 43 3285068 | 74550 | 13/03/2024 |
| QUT8F28 | E 43 3297075 | 60503 | 16/03/2024 | QUT8F28 | E 43 3297077 | 60503 | 16/03/2024 |
| QUV6J66 | E 43 3287092 | 74550 | 14/03/2024 | QUW0H30 | E 43 3294479 | 56732 | 15/03/2024 |
| QUX7I56 | E 43 3297389 | 74550 | 16/03/2024 | QVG4C65 | E 43 3292195 | 74550 | 15/03/2024 |
| QWR1G44 | E 43 3295940 | 56732 | 16/03/2024 | QWZ2D48 | E 43 3285452 | 74550 | 13/03/2024 |
| QXF5D98 | E 43 3294606 | 60503 | 15/03/2024 | QXN0358 | E 43 3296016 | 56732 | 16/03/2024 |
| QXQ8B19 | E 43 3296176 | 74550 | 16/03/2024 | QXS0H92 | E 43 3294714 | 74550 | 14/03/2024 |
| QYB0515 | E 43 3291977 | 60503 | 15/03/2024 | RBF4B06 | E 43 3285422 | 60503 | 13/03/2024 |
| RCA6A06 | E 43 3286131 | 74550 | 13/03/2024 | RCP6G82 | E 43 3288829 | 56732 | 14/03/2024 |
| RCR1J80 | E 43 3293253 | 74630 | 15/03/2024 | RDC2E87 | E 43 3295276 | 74550 | 16/03/2024 |
| RDRW4H63 | E 43 3296881 | 74550 | 16/03/2024 | RFF4F97 | E 43 3288820 | 60503 | 14/03/2024 |
| RFI0J84 | E 43 3289838 | 60503 | 14/03/2024 | RFK1B65 | E 43 3285982 | 74550 | 13/03/2024 |
| RFL6J98 | E 43 3284788 | 74550 | 13/03/2024 | RFO9J47 | E 43 3295123 | 56732 | 16/03/2024 |
| RFR1A13 | E 43 3295801 | 74550 | 16/03/2024 | RFW0F90 | E 43 3294244 | 75870 | 15/03/2024 |
| RFW1I81 | E 43 3295486 | 74550 | 16/03/2024 | RFY1J89 | E 43 3294489 | 74550 | 13/03/2024 |
| RFZ1A71 | E 43 3293446 | 60503 | 15/03/2024 | RG2H72 | E 43 3291885 | 56732 | 15/03/2024 |
| RGT7A35 | E 43 3295466 | 60503 | 16/03/2024 | RHS3H28 | E 43 3285373 | 56732 | 13/03/2024 |
| RHS4D59 | E 43 3296614 | 74550 | 16/03/2024 | RJG4B59 | E 43 3296995 | 74550 | 16/03/2024 |
| RJJ6C30 | E 43 3293693 | 74550 | 15/03/2024 | RJY1I57 | E 43 3288833 | 60503 | 14/03/2024 |
| RLA1A50 | E 43 3293645 | 74550 | 15/03/2024 | RMH5B87 | E 43 3284655 | 74550 | 13/03/2024 |
| RML9A70 | E 43 3295082 | 60503 | 16/03/2024 | RML6I94 | E 43 3297168 | 74550 | 16/03/2024 |
| RMN8D70 | E 43 3288032 | 74550 | 14/03/2024 | RMR8G26 | E 43 3285884 | 75870 | 13/03/2024 |
| RMR8G26 | E 43 3294428 | 75870 | 15/03/2024 | RMR8G26 | E 43 3273170 | 75870 | 08/03/2024 |
| RMU2G09 | E 43 3283895 | 74550 | 13/03/2024 | RMV8E77 | E 43 3295747 | 74550 | 16/03/2024 |
| RMY6H88 | E 43 3287862 | 75870 | 14/03/2024 | RNB1C21 | E 43 3294382 | 75870 | 15/03/2024 |
| RNG0I56 | E 43 3293585 | 74630 | 15/03/2024 | RNG6E54 | E 43 3294600 | 74550 | 15/03/2024 |
| RNG8I82 | E 43 3295721 | 74550 | 16/03/2024 | RNH1F83 | E 43 3295771 | 74550 | 16/03/2024 |
| RNL9D61 | E 43 3295298 | 74550 | 16/03/2024 | RNQ3B39 | E 43 3285477 | 56732 | 13/03/2024 |
| RNR2G39 | E 43 3295748 | 74550 | 16/03/2024 | RNT4D51 | E 43 3295960 | 74550 | 16/03/2024 |
| RNZ1B07 | E 43 3284394 | 75870 | 13/03/2024 | RNZ3B51 | E 43 3297385 | 74550 | 16/03/2024 |
| ROY0H67 | E 43 3284860 | 74550 | 13/03/2024 | RSL8D30 | E 43 3294439 | 75870 | 15/03/2024 |
| RTA6D41 | E 43 3288072 | 60503 | 14/03/2024 | RTD8F92 | E 43 3297121 | 74550 | 16/03/2024 |
| RTF8D23 | E 43 3296799 | 60503 | 16/03/2024 | RTQ7A76 | E 43 3295242 | 74550 | 16/03/2024 |
| RUB8B64 | E 43 3295010 | 74630 | 16/03/2024 | RUG4B96 | E 43 3297098 | 60503 | 16/03/2024 |
| RUI0D53 | E 43 3279376 | 74550 | 11/03/2024 | RUR7G04 | E 43 3295509 | 74550 | 16/03/2024 |
| RUT4G86 | E 43 3295151 | 75870 | 16/03/2024 | RUX4F84 | E 43 3296749 | 60503 | 16/03/2024 |
| RUY4F83 | E 43 3294113 | 74630 | 15/03/2024 | RVA0I38 | E 43 3287727 | 75870 | 14/03/2024 |
| RVD9A36 | E 43 3295532 | 56732 | 16/03/2024 | RVD9D82 | E 43 3297196 | 74550 | 16/03/2024 |
| RVFAJ20 | E 43 3294139 | 60503 | 15/03/2024 | RVO2F12 | E 43 3295152 | 75870 | 16/03/2024 |
| RVO7B77 | E 43 3295023 | 74550 | 16/03/2024 | RVP1I09 | E 43 3288131 | 74550 | 14/03/2024 |
| RV9P968 | E 43 3297313 | 60503 | 16/03/2024 | RVQ4F65 | E 43 3288895 | 75870 | 14/03/2024 |
| RVT0H19 | E 43 3297070 | 60503 | 16/03/2024 | RVU6J06 | E 43 3295468 | 60503 | 16/03/2024 |
| RVY5J98 | E 43 3284485 | 60503 | 13/03/2024 | RVY8I55 | E 43 3286520 | 60503 | 13/03/2024 |
| RWF3I52 | E 43 3288760 | 60503 | 14/03/2024 | RYC9I49 | E 43 3296444 | 57463 | 16/03/2024 |
| SCD2H48 | E 43 3286472 | 74550 | 13/03/2024 | SDU6E10 | E 43 3287084 | 74630 | 14/03/2024 |
| SEC1J17 | E 43 3292908 | 74550 | 15/03/2024 | SEK4C82 | E 43 3295335 | 60503 | 16/03/2024 |
| SEL7D92 | E 43 3295594 | 60503 | 16/03/2024 | SEO3A20 | E 43 3296267 | 74550 | 16/03/2024 |
| SEX3B26 | E 43 3286263 | 57463 | 13/03/2024 | SEZ7D43 | E 43 3284873 | 74630 | 13/03/2024 |
| SFA2B80 | E 43 3288111 | 60503 | 14/03/2024 | SFU7E71 | E 43 3288322 | 57463 | 14/03/2024 |
| SFV3G64 | E 43 3296578 | 57463 | 16/03/2024 | SHF5F65 | E 43 3284108 | 74550 | 13/03/2024 |
| SHH0I08 | E 43 3294616 | 60503 | 15/03/2024 | SHH3E82 | E 43 3295475 | 56732 | 16/03/2024 |
| SHH6J84 | E 43 3293699 | 60503 | 15/03/2024 | SHK1D46 | E 43 3296918 | 60503 | 16/03/2024 |
| SHK2G00 | E 43 3295091 | 60503 | 16/03/2024 | SHK3H43 | E 43 3295953 | 56732 | 16/03/2024 |
| SHL8C22 | E 43 3297395 | 56732 | 16/03/2024 | SHO1F99 | E 43 3292170 | 60503 | 15/03/2024 |
| SHP8E17 | E 43 3296236 | 60503 | 16/03/2024 | SHU0B84 | E 43 3296615 | 74550 | 16/03/2024 |
| SIIG694 | E 43 3292849 | 60503 | 15/03/2024 | SIQ2D65 | E 43 3284871 | 74550 | 13/03/2024 |
| SIJ2C13 | E 43 3296008 | 60503 | 16/03/2024 | SIU3D07 | E 43 3294444 | 75870 | 15/03/2024 |
| SIW4A20 | E 43 3297281 | 74550 | 16/03/2024 | SIX4E74 | E 43 3297318 | 60503 | 16/03/2024 |
| SIY5A20 | E 43 3289456 | 60503 | 14/03/2024 | SIY5C23 | E 43 3294580 | 74550 | 15/03/2024 |
| SJA3F14 | E 43 3294469 | 60503 | 15/03/2024 | SJC0I63 | E 43 3296138 | 74630 | 16/03/2024 |
| SJE5E10 | E 43 3288374 | 74550 | 14/03/2024 | SJG7G56 | E 43 3295504 | 74550 | 16/03/2024 |
| SJG8I49 | E 43 3295579 | 60503 | 16/03/2024 | SJI4H72 | E 43 3295283 | 74550 | 16/03/2024 |
| SRB3A17 | E 43 3296938 | 74630 | 16/03/2024 | SSW1D83 | E 43 3294518 | 74550 | 15/03/2024 |
| SSY7E89 | E 43 3285360 | 60503 | 13/03/2024 | STA9A92 | E 43 3295065 | 74550 | 16/03/2024 |
| STB8E54 | E 43 3293584 | 74550 | 15/03/2024 | STD5H96 | E 43 3294728 | 60503 | 15/03/2024 |
| STD8E87 | E 43 3292163 | 74550 | 15/03/2024 | STE5D18 | E 43 3295158 | 75870 | 16/03/2024 |
| STI0B50 | E 43 3293967 | 60503 | 15/03/2024 | STI8H22 | E 43 3296082 | 74550 | 16/03/2024 |
| STR8I66 | E 43 3283521 | 74550 | 12/03/2024 | STR8I66 | E 43 3286736 | 74550 | 13/03/2024 |
| STS5C80 | E 43 3292199 | 74630 | 15/03/2024 | STV4F76 | E 43 3297064 | 74630 | 16/03/2024 |
| STX0A96 | E 43 3283477 | 60503 | 12/03/2024 | STY2E99 | E 43 3294385 | 75870 | 15/03/2024 |
| SUD0B96 | E 43 3287762 | 56732 | 14/03/2024 | SUF3H04 | E 43 3284390 | 75870 | 13/03/2024 |
| SUF9I50 | E 43 3286666 | 74550 | 13/03/2024 | SUG1H00 | E 43 3293486 | 60503 | 15/03/2024 |
| SUH0B54 | E 43 3297436 | 74550 | 16/03/2024 | SUH7B34 | E 43 3288053 | 74550 | 14/03/2024 |
| SUJ8F29 | E 43 3287901 | 60503 | 14/03/2024 | SUK3J10 | E 43 3283468 | 74550 | 12/03/2024 |
| SUP5B70 | E 43 3295597 | 60503 | 16/03/2024 | SUQ4D80 | E 43 3292836 | 60503 | 15/03/2024 |
| SUQ7C38 | E 43 3293656 | 74550 | 15/03/2024 | SUT2H07 | E 43 3294481 | 60503 | 15/03/2024 |
| SUX2I29 | E 43 3297169 | 74550 | 16/03/2024 | SUX4B69 | E 43 3286531 | 60503 | 13/03/2024 |
| SVC0B06 | E 43 3295407 | 74550 | 16/03/2024 | SVD2G19 | E 43 3297373 | 74550 | 16/03/2024 |
| SVD9C10 | E 43 3289992 | 74550 | 14/03/2024 | SVN3A29 | E 43 3286330 | 74550 | 13/03/2024 |
| SV07I86 | E 43 3286331 | 60503 | 13/03/2024 | SV07I86 | E 43 3291806 | 74550 | 15/03/2024 |
| SV07I86 | E 43 3295384 | 60503 | 16/03/2024 | SVQ2B00 | E 43 3286754 | 74550 | 13/03/2024 |
| SVS1G15 | E 43 3284155 | 74550 | 13/03/2024 | SVU2F59 | E 43 3297027 | 74550 | 16/03/2024 |
| SVV5G94 | E 43 3297193 | 74550 | | | | | |

| | | | | | | | | | | | | | | | |
|---------|--------------|-------|------------|---------|--------------|-------|------------|---------|--------------|-------|------------|---------|--------------|-------|------------|
| CSS6400 | E 43 3297899 | 60503 | 17/03/2024 | CST4J01 | P 43 398213 | 55500 | 19/03/2024 | DXQ5670 | E 43 3300525 | 60503 | 18/03/2024 | DYD7789 | C 00 1231383 | 55500 | 18/03/2024 |
| CTS5798 | E 43 3300435 | 74550 | 18/03/2024 | CUC2A46 | E 43 3298438 | 74630 | 17/03/2024 | DYE8815 | E 43 3298503 | 74550 | 17/03/2024 | DYF4525 | E 43 3297795 | 60503 | 17/03/2024 |
| CUC6091 | E 43 3302306 | 75870 | 18/03/2024 | CUE3C60 | E 43 3304169 | 57463 | 19/03/2024 | DYF8D59 | E 43 3297869 | 74550 | 17/03/2024 | DYH3826 | E 43 3301123 | 60503 | 18/03/2024 |
| CUF1613 | E 43 3301327 | 74550 | 18/03/2024 | CUH8D47 | E 43 3299212 | 74550 | 17/03/2024 | DYH8B54 | E 43 3299963 | 74550 | 17/03/2024 | DYJ0195 | E 43 3301960 | 60503 | 18/03/2024 |
| CUI8D84 | E 43 3301296 | 60503 | 18/03/2024 | CUK1H47 | E 43 3298084 | 60503 | 17/03/2024 | DYJ1170 | E 43 3299867 | 74550 | 17/03/2024 | DZA4D06 | E 43 3298905 | 74550 | 17/03/2024 |
| CUK4A71 | C 00 1229884 | 76331 | 18/03/2024 | CUQ8G49 | E 43 3299045 | 74630 | 17/03/2024 | DZB6A06 | E 43 3298615 | 74550 | 17/03/2024 | DZE3D73 | E 43 3299674 | 74550 | 17/03/2024 |
| CVA3613 | E 43 3303196 | 74550 | 19/03/2024 | CVI9E08 | E 43 3301250 | 74550 | 18/03/2024 | DZE4543 | E 43 3299104 | 60503 | 17/03/2024 | DZF1C33 | E 43 3302336 | 60503 | 18/03/2024 |
| CVT8C20 | E 43 3304005 | 74550 | 19/03/2024 | CVV0284 | E 43 3299413 | 74550 | 17/03/2024 | DZF2768 | E 43 3300597 | 74550 | 18/03/2024 | DZF4460 | E 43 3302000 | 74630 | 18/03/2024 |
| CVV2J18 | E 43 3301371 | 74630 | 18/03/2024 | CVV3907 | Z 43 011661 | 55412 | 13/03/2024 | DZX6389 | E 43 3301309 | 74550 | 18/03/2024 | DZX6848 | E 43 3299652 | 56732 | 17/03/2024 |
| CWB9B05 | E 43 3300179 | 75870 | 18/03/2024 | CWJ2660 | E 43 3299871 | 60503 | 17/03/2024 | EAD4712 | E 43 3302343 | 60503 | 18/03/2024 | EAH7370 | E 43 3301235 | 74550 | 18/03/2024 |
| CWO5143 | E 43 3298513 | 74550 | 17/03/2024 | CWQ9H50 | E 43 3302356 | 74630 | 18/03/2024 | EAJ9E01 | E 43 3298449 | 74550 | 17/03/2024 | EAL2F31 | E 43 3301802 | 60503 | 18/03/2024 |
| CWQ9H50 | E 43 3302515 | 74630 | 18/03/2024 | CXU0A38 | E 43 3299411 | 74630 | 17/03/2024 | EAP6B62 | E 43 3303909 | 74550 | 19/03/2024 | EAV3J47 | E 43 3303342 | 74630 | 19/03/2024 |
| CXX8E45 | E 43 3301534 | 75870 | 18/03/2024 | CXZ2B59 | E 43 3298108 | 74630 | 17/03/2024 | EBC7458 | E 43 3298602 | 74550 | 17/03/2024 | EBE3962 | E 43 3303249 | 74550 | 19/03/2024 |
| CYK6804 | C 00 1117358 | 60412 | 07/03/2024 | CYQ5671 | E 43 3302961 | 75870 | 19/03/2024 | EBE7C78 | E 43 3299987 | 74550 | 17/03/2024 | EBE7J33 | E 43 3300870 | 75870 | 18/03/2024 |
| CYR8208 | E 43 3298572 | 75870 | 17/03/2024 | CZD3015 | E 43 3304015 | 74550 | 19/03/2024 | EBG0D00 | Z 43 011671 | 55412 | 14/03/2024 | EBH5707 | E 43 3302028 | 74550 | 18/03/2024 |
| CZE2467 | E 43 3298143 | 74550 | 17/03/2024 | CZX1G49 | E 43 3300280 | 74630 | 18/03/2024 | EBI5B27 | E 43 3302619 | 74550 | 18/03/2024 | EBI8I25 | E 43 3299325 | 74550 | 17/03/2024 |
| DAE4D04 | E 43 3298509 | 74550 | 17/03/2024 | DAL9956 | E 43 3301972 | 74550 | 18/03/2024 | EBJ1D16 | E 43 3301138 | 60503 | 18/03/2024 | EBJ5013 | E 43 3298102 | 60503 | 17/03/2024 |
| DAL9956 | E 43 3300560 | 74550 | 18/03/2024 | DAL9956 | E 43 3300326 | 74710 | 18/03/2024 | EBJ9I74 | E 43 3299658 | 74630 | 17/03/2024 | EBL5D32 | E 43 3298120 | 74710 | 17/03/2024 |
| DAO4196 | E 43 3300097 | 60503 | 18/03/2024 | DAL9956 | E 43 3300541 | 74710 | 18/03/2024 | EBM9233 | E 43 3298489 | 74630 | 17/03/2024 | EBM9J83 | E 43 3298266 | 60503 | 17/03/2024 |
| DAT3E65 | E 43 3298502 | 74550 | 17/03/2024 | DAP8891 | E 43 3302959 | 75870 | 19/03/2024 | EBN6E10 | E 43 3302694 | 74550 | 18/03/2024 | EBO5220 | E 43 3298028 | 74550 | 17/03/2024 |
| DBB9J86 | P 43 380671 | 55500 | 19/03/2024 | DAT7J08 | P 43 398249 | 61220 | 19/03/2024 | EBO6H34 | E 43 3297778 | 60503 | 17/03/2024 | EBS0564 | E 43 3299988 | 74550 | 17/03/2024 |
| DBF6I98 | E 43 3301955 | 60503 | 18/03/2024 | DBE7A52 | E 43 3297714 | 74550 | 17/03/2024 | EBT9F61 | E 43 3301962 | 60503 | 18/03/2024 | EBU9634 | E 43 3299741 | 74550 | 17/03/2024 |
| DBV2E90 | E 43 3301103 | 56732 | 18/03/2024 | DBM9C59 | E 43 3303805 | 60503 | 19/03/2024 | EBU9E87 | P 43 376873 | 51851 | 19/03/2024 | EBU9E87 | P 43 376874 | 65992 | 19/03/2024 |
| DCC9023 | E 43 3297789 | 74550 | 17/03/2024 | DBY9D45 | E 43 3298070 | 74630 | 17/03/2024 | EBV4C79 | Z 43 011763 | 55412 | 18/03/2024 | EBW2H24 | E 43 3299027 | 74550 | 17/03/2024 |
| DCU0I99 | E 43 3302681 | 74550 | 18/03/2024 | DCD4771 | Z 43 011631 | 55412 | 13/03/2024 | EBW8115 | E 43 3300667 | 75870 | 18/03/2024 | EBW8115 | E 43 3303376 | 75870 | 19/03/2024 |
| DDD2J00 | E 43 3299263 | 74550 | 17/03/2024 | DDA8D34 | Z 43 011712 | 55412 | 15/03/2024 | EBW8115 | E 43 3303128 | 74550 | 19/03/2024 | EBY7F31 | Z 43 011630 | 55412 | 13/03/2024 |
| DDM2J99 | E 43 3302022 | 74550 | 18/03/2024 | DDK8D06 | E 43 3302611 | 74550 | 18/03/2024 | EBZ4806 | Z 43 011634 | 55412 | 13/03/2024 | ECM1140 | E 43 3301968 | 74550 | 18/03/2024 |
| DDO7136 | E 43 3296338 | 74550 | 16/03/2024 | DDM2J99 | E 43 3302005 | 74550 | 18/03/2024 | ECM6E74 | E 43 3300995 | 56732 | 18/03/2024 | ECQ0155 | E 43 3299118 | 74550 | 17/03/2024 |
| DEH8D66 | E 43 3298864 | 74550 | 17/03/2024 | DDS4381 | E 43 3300292 | 60503 | 18/03/2024 | ECS6H24 | E 43 3299456 | 60503 | 17/03/2024 | ECU8D24 | E 43 3297946 | 60503 | 17/03/2024 |
| DEJ9J94 | Z 43 011635 | 55412 | 13/03/2024 | DEH8D66 | E 43 3298865 | 74550 | 17/03/2024 | ECV7I88 | E 43 3297650 | 74550 | 17/03/2024 | ECZ3I82 | E 43 3303967 | 60503 | 19/03/2024 |
| DEU2G33 | E 43 3300178 | 75870 | 18/03/2024 | DEL0120 | E 43 3300356 | 60503 | 18/03/2024 | EDA0784 | Z 43 011764 | 55412 | 18/03/2024 | EDA1628 | E 43 3302458 | 60503 | 19/03/2024 |
| DFE7463 | E 43 3302229 | 74550 | 18/03/2024 | DEF7463 | E 43 3302509 | 74550 | 18/03/2024 | EDB3I33 | E 43 3303274 | 74630 | 19/03/2024 | EDB6D36 | E 43 3299111 | 60503 | 17/03/2024 |
| DFS1I40 | Z 43 011751 | 55412 | 18/03/2024 | DFN5I62 | E 43 3303264 | 74550 | 19/03/2024 | EDC0648 | Z 43 011755 | 55412 | 18/03/2024 | EDC2635 | E 43 3298829 | 60503 | 17/03/2024 |
| DFU1090 | E 43 3300414 | 60503 | 18/03/2024 | DFU1090 | E 43 3298646 | 74550 | 17/03/2024 | EDC4278 | E 43 3304033 | 74550 | 19/03/2024 | EDC7D91 | E 43 3297856 | 60503 | 17/03/2024 |
| DFV7G93 | E 43 3303643 | 60503 | 19/03/2024 | DFV6C74 | E 43 3298137 | 74550 | 17/03/2024 | EDF1I42 | Z 43 011719 | 55412 | 15/03/2024 | EDF5H74 | P 43 360839 | 51851 | 19/03/2024 |
| DFY5J33 | P 43 367527 | 55500 | 19/03/2024 | DFX4184 | E 43 3300969 | 74550 | 18/03/2024 | EDF5H74 | P 43 360840 | 51852 | 19/03/2024 | EDM3H88 | E 43 3299992 | 75870 | 17/03/2024 |
| DGE2250 | E 43 3298901 | 74550 | 17/03/2024 | DGB5336 | P 43 365511 | 67261 | 19/03/2024 | EDN0F27 | E 43 3298897 | 74550 | 17/03/2024 | EDN1F90 | E 43 3302542 | 74550 | 18/03/2024 |
| DGJ4I31 | P 43 375722 | 54526 | 19/03/2024 | DGE2414 | E 43 3303978 | 74550 | 19/03/2024 | EDN9017 | E 43 3299060 | 74550 | 17/03/2024 | EO9C559 | E 43 3297945 | 60503 | 17/03/2024 |
| DHH7J92 | E 43 3299107 | 56732 | 17/03/2024 | DGJ8I29 | E 43 3297657 | 74550 | 17/03/2024 | EDQ4H21 | P 43 365513 | 67261 | 19/03/2024 | EEA9918 | E 43 3303013 | 60503 | 19/03/2024 |
| DII2C24 | E 43 3298913 | 74550 | 17/03/2024 | DHU3048 | E 43 3299356 | 60503 | 17/03/2024 | EEE8018 | C 00 1231384 | 55500 | 18/03/2024 | EEF1F27 | E 43 3299424 | 56732 | 17/03/2024 |
| DIE8445 | E 43 3299124 | 74550 | 17/03/2024 | DIA6977 | E 43 3300175 | 75870 | 18/03/2024 | EEH9G46 | P 43 375734 | 76331 | 19/03/2024 | EEM4340 | E 43 3302992 | 60503 | 19/03/2024 |
| DIF4887 | E 43 3297816 | 60503 | 17/03/2024 | DIE8445 | E 43 3299164 | 74550 | 17/03/2024 | EEN7800 | E 43 3302383 | 56732 | 18/03/2024 | EEO5J48 | Z 43 011632 | 55412 | 13/03/2024 |
| DIJ9D84 | E 43 3302031 | 74550 | 18/03/2024 | DIH1G92 | Z 43 011651 | 55412 | 13/03/2024 | EEN7800 | E 43 3302383 | 56732 | 18/03/2024 | EER7H35 | Z 43 011706 | 55412 | 15/03/2024 |
| DIY4A54 | E 43 3303879 | 74550 | 19/03/2024 | DIQ5679 | E 43 3299298 | 74550 | 17/03/2024 | EEU9I88 | E 43 3297806 | 60503 | 17/03/2024 | EEV3398 | E 43 3298988 | 74550 | 17/03/2024 |
| DJC5F52 | E 43 3298657 | 74630 | 17/03/2024 | DJC2839 | E 43 3302300 | 75870 | 18/03/2024 | EEV5905 | E 43 3299140 | 74550 | 17/03/2024 | EEW9A61 | E 43 3299552 | 56732 | 17/03/2024 |
| DJH3601 | E 43 3298781 | 74550 | 17/03/2024 | DJF8H75 | P 43 380676 | 55500 | 19/03/2024 | EFB4G86 | P 43 376886 | 60171 | 19/03/2024 | EFC2E42 | E 43 3298495 | 74550 | 17/03/2024 |
| DJK3A55 | Z 43 011648 | 55412 | 13/03/2024 | DJN8C44 | E 43 3301095 | 60412 | 18/03/2024 | EFF5A98 | P 43 398212 | 55500 | 19/03/2024 | EFJ0G73 | E 43 3298434 | 74710 | 17/03/2024 |
| DKH7A45 | E 43 3303325 | 74550 | 19/03/2024 | DKH6I40 | E 43 3300746 | 75870 | 18/03/2024 | EFJ3C31 | E 43 3298986 | 74550 | 17/03/2024 | EFU4270 | E 43 3302991 | 60503 | 18/03/2024 |
| DKK9H87 | P 43 365519 | 67261 | 19/03/2024 | DKH9A68 | E 43 3299504 | 56732 | 17/03/2024 | EFV2A13 | E 43 3302885 | 56732 | 19/03/2024 | EGA2B25 | E 43 3301847 | 60503 | 18/03/2024 |
| DKX0605 | E 43 3302025 | 74550 | 18/03/2024 | DKO6269 | P 43 398217 | 55500 | 19/03/2024 | EGF6F99 | E 43 3302514 | 74550 | 18/03/2024 | EGG1C18 | E 43 3299654 | 74550 | 17/03/2024 |
| DKX8545 | E 43 3299042 | 74550 | 17/03/2024 | DKX1556 | E 43 3298803 | 60503 | 17/03/2024 | EGH3340 | E 43 3299997 | 74550 | 17/03/2024 | EGH4C17 | P 43 391586 | 51851 | 19/03/2024 |
| DLF6673 | C 00 1213643 | 51851 | 18/03/2024 | DKX8B73 | E 43 3298881 | 60503 | 17/03/2024 | EGS0480 | E 43 3297675 | 74550 | 17/03/2024 | EGS0695 | E 43 3299008 | 60503 | 17/03/2024 |
| DLJ7414 | E 43 3299055 | 74550 | 17/03/2024 | DLH4B78 | E 43 3299237 | 74550 | 17/03/2024 | EGS3I85 | Z 43 011628 | 55412 | 13/03/2024 | EGS5641 | E 43 3298149 | 74630 | 17/03/2024 |
| DLL6E45 | E 43 3299129 | 74630 | 17/03/2024 | DLL0I96 | E 43 3298480 | 74630 | 17/03/2024 | EGS6097 | E 43 3299950 | 74550 | 17/03/2024 | EGS7I07 | Z 43 011673 | 55412 | 14/03/2024 |
| DLT8964 | E 43 3297817 | 60503 | 17/03/2024 | DLP2C46 | E 43 3298774 | 60503 | 17/03/2024 | EGS8206 | E 43 3302346 | 60503 | 18/03/2024 | EGS9902 | P 43 365527 | 76332 | 19/03/2024 |
| DMA2070 | Z 43 011681 | 55412 | 14/03/2024 | DLW7A49 | E 43 3300452 | 74550 | 18/03/2024 | EGT3416 | E 43 3300159 | 75870 | 18/03/2024 | EGT5A11 | E 43 3299940 | 74630 | 17/03/2024 |
| DMC1614 | E 43 3299226 | 74550 | 17/03/2024 | DMC1614 | E 43 3297625 | 74550 | 17/03/2024 | EGT9578 | E 43 3302613 | 74550 | 18/03/2024 | EGU2C87 | Z 43 011678 | 55412 | 14/03/2024 |
| DMJ3410 | E 43 3300160 | 75870 | 18/03/2024 | | | | | | | | | | | | |

| | | | | | | | | | | | | | | | |
|---------|--------------|-------|------------|---------|--------------|-------|------------|---------|--------------|-------|------------|---------|--------------|-------|------------|
| EQG0535 | E 43 3298483 | 74550 | 17/03/2024 | EQL8E00 | E 43 3301336 | 74550 | 18/03/2024 | FHG4008 | P 43 360854 | 51851 | 19/03/2024 | FHG9385 | E 43 3298500 | 74550 | 17/03/2024 |
| EQM0866 | E 43 3298474 | 74550 | 17/03/2024 | EQM4760 | E 43 3300867 | 75870 | 18/03/2024 | FHH2H02 | E 43 3301780 | 74550 | 18/03/2024 | FHK5134 | E 43 3302872 | 74550 | 19/03/2024 |
| EQN4254 | P 43 360856 | 76332 | 19/03/2024 | EQN7B57 | E 43 3298876 | 56732 | 17/03/2024 | FHP6156 | E 43 3297620 | 74550 | 17/03/2024 | FHQ6E44 | E 43 3302806 | 74550 | 19/03/2024 |
| EQO2C18 | E 43 3304046 | 74550 | 19/03/2024 | EQO4C65 | E 43 3298667 | 74550 | 17/03/2024 | FHR7090 | E 43 3299130 | 74550 | 17/03/2024 | FHS2192 | E 43 3297506 | 74550 | 16/03/2024 |
| EQQ6420 | P 43 360848 | 54521 | 19/03/2024 | EQQ7A38 | E 43 3303110 | 60503 | 19/03/2024 | FHX0D73 | P 43 398247 | 75870 | 19/03/2024 | FHX2G88 | C 00 1188934 | 57200 | 18/03/2024 |
| EQT3364 | Z 43 011690 | 55412 | 14/03/2024 | EQT4C23 | E 43 3301101 | 56732 | 18/03/2024 | FHX2G88 | C 00 1188933 | 54521 | 18/03/2024 | FHX8G52 | E 43 3298569 | 75870 | 17/03/2024 |
| EQT5C50 | C 00 1229886 | 60411 | 18/03/2024 | EQT9531 | E 43 3299401 | 60503 | 17/03/2024 | FHY4H82 | E 43 3300802 | 57463 | 18/03/2024 | FHY5739 | E 43 3298448 | 74550 | 17/03/2024 |
| EQV0850 | E 43 3300173 | 75870 | 18/03/2024 | EQV5828 | Z 43 011626 | 55412 | 13/03/2024 | FHY8A84 | Z 43 011746 | 55412 | 18/03/2024 | FHZ2403 | P 43 398237 | 54521 | 19/03/2024 |
| EQW5D28 | E 43 3303859 | 74550 | 19/03/2024 | EQY5708 | Z 43 011754 | 55412 | 18/03/2024 | FHZ2E87 | E 43 3301930 | 60503 | 18/03/2024 | FHZ3248 | E 43 3300229 | 60503 | 18/03/2024 |
| EQY6I29 | E 43 3300728 | 75870 | 18/03/2024 | ERA7743 | E 43 3298225 | 74550 | 17/03/2024 | FI55G15 | E 43 3301910 | 74550 | 18/03/2024 | FI9F85 | E 43 3298518 | 74550 | 17/03/2024 |
| ERA8I28 | Z 43 011638 | 55412 | 13/03/2024 | ERJ6210 | E 43 3300852 | 74550 | 18/03/2024 | FIJ4A06 | E 43 3299025 | 74550 | 17/03/2024 | FIK1A25 | E 43 3298141 | 74550 | 17/03/2024 |
| ERJ9E77 | E 43 3301375 | 74550 | 18/03/2024 | ERO1B56 | Z 43 011707 | 55412 | 15/03/2024 | FIK5H79 | E 43 3299979 | 74550 | 17/03/2024 | FIL9C07 | E 43 3301893 | 74630 | 18/03/2024 |
| ERO1G23 | E 43 3302891 | 60503 | 19/03/2024 | ESF2E06 | E 43 3303682 | 75870 | 19/03/2024 | FIO7B58 | E 43 3301301 | 60503 | 18/03/2024 | FIW3057 | E 43 3303359 | 74550 | 19/03/2024 |
| ESF3728 | E 43 3297796 | 74550 | 17/03/2024 | ESM1A48 | E 43 3302353 | 56732 | 18/03/2024 | FIW7J00 | E 43 3299431 | 60503 | 17/03/2024 | FIX8C97 | E 43 3299383 | 60503 | 17/03/2024 |
| EST1C24 | P 43 369630 | 56300 | 19/03/2024 | EST2907 | E 43 3302900 | 60503 | 19/03/2024 | FJA4J88 | P 43 378359 | 76331 | 19/03/2024 | FJH1B25 | E 43 3296334 | 74550 | 16/03/2024 |
| ETE2692 | E 43 3299360 | 56732 | 17/03/2024 | ETE4J95 | Z 43 011744 | 55412 | 18/03/2024 | FJH5I73 | E 43 3302357 | 74550 | 18/03/2024 | FJJC17 | Z 43 011650 | 55412 | 13/03/2024 |
| ETK9348 | Z 43 011728 | 55412 | 15/03/2024 | ETM2I97 | Z 43 011689 | 55412 | 14/03/2024 | FJJ4E27 | E 43 3297836 | 60412 | 17/03/2024 | FJJ4E27 | E 43 3298358 | 74550 | 17/03/2024 |
| ETP0F88 | E 43 3303069 | 56732 | 19/03/2024 | ETQ9522 | E 43 3298909 | 74550 | 17/03/2024 | FJL3D77 | E 43 3301090 | 56732 | 18/03/2024 | FJL4F71 | E 43 3300287 | 56732 | 18/03/2024 |
| ETR3315 | E 43 3299870 | 60503 | 17/03/2024 | ETR7A24 | E 43 3302398 | 56732 | 18/03/2024 | FJM0I45 | E 43 3300269 | 60503 | 18/03/2024 | FJM1172 | E 43 3301820 | 56732 | 18/03/2024 |
| ETTOA90 | E 43 3297908 | 60503 | 17/03/2024 | EUA0F56 | Z 43 011736 | 55412 | 16/03/2024 | FJN7923 | Z 43 011646 | 55412 | 13/03/2024 | FJT5C96 | E 43 3300446 | 74550 | 18/03/2024 |
| EUA9778 | Z 43 011692 | 55412 | 14/03/2024 | EUB5889 | E 43 3300157 | 75870 | 18/03/2024 | FJV8I26 | E 43 3297823 | 60503 | 17/03/2024 | FJW0C60 | E 43 3302779 | 75870 | 18/03/2024 |
| EUB6364 | E 43 3298733 | 60503 | 17/03/2024 | EUC9183 | Z 43 011677 | 55412 | 14/03/2024 | FJW1944 | E 43 3299935 | 74550 | 17/03/2024 | FJW2519 | E 43 3301120 | 56732 | 18/03/2024 |
| EUF8E62 | E 43 3298481 | 74550 | 17/03/2024 | EUH8J11 | E 43 3299231 | 74550 | 17/03/2024 | FJW3533 | E 43 3303023 | 56732 | 19/03/2024 | FJY2I26 | E 43 3303955 | 60503 | 19/03/2024 |
| EUI3627 | E 43 3303773 | 60503 | 19/03/2024 | EUJ3F81 | E 43 3298778 | 56732 | 17/03/2024 | FJY6857 | E 43 3298681 | 60412 | 17/03/2024 | FJZ6876 | E 43 3299220 | 74630 | 17/03/2024 |
| EUI9122 | E 43 3298693 | 60503 | 17/03/2024 | EUJ9G79 | Z 43 011720 | 55412 | 15/03/2024 | FJZ9735 | Z 43 011695 | 55412 | 14/03/2024 | FKC8020 | E 43 3303500 | 57463 | 19/03/2024 |
| EUK7496 | Z 43 011710 | 55412 | 15/03/2024 | EUM0A80 | E 43 3301956 | 60503 | 18/03/2024 | FKD8H99 | E 43 3302348 | 56732 | 18/03/2024 | FKE1257 | P 43 378363 | 76331 | 19/03/2024 |
| EUM9B38 | P 43 360847 | 55500 | 19/03/2024 | EUP0232 | P 43 376876 | 60171 | 19/03/2024 | FKF6118 | E 43 3299270 | 60503 | 17/03/2024 | FKG3J24 | E 43 3299588 | 74550 | 17/03/2024 |
| EUT4259 | E 43 3303018 | 60503 | 19/03/2024 | EUU1D67 | E 43 3298228 | 74550 | 17/03/2024 | FKG9D92 | E 43 3298443 | 74550 | 17/03/2024 | FKH0E93 | E 43 3301799 | 56732 | 18/03/2024 |
| EUY4727 | E 43 3303735 | 74550 | 19/03/2024 | EUY7455 | P 43 367517 | 55500 | 19/03/2024 | FKH4D18 | E 43 3301915 | 74550 | 18/03/2024 | FKJ2E05 | E 43 3302683 | 74550 | 18/03/2024 |
| EVB3F39 | Z 43 011718 | 55412 | 15/03/2024 | EVB5538 | E 43 3299249 | 74630 | 17/03/2024 | FKK0583 | P 43 398236 | 52152 | 19/03/2024 | FKK4903 | E 43 3303544 | 75870 | 19/03/2024 |
| EVB5538 | E 43 3299246 | 74550 | 17/03/2024 | EVD0F61 | E 43 3302738 | 75870 | 18/03/2024 | FKL3338 | E 43 3299951 | 74630 | 17/03/2024 | FKL7D56 | E 43 3301540 | 56732 | 18/03/2024 |
| EVG0525 | E 43 3299986 | 74550 | 17/03/2024 | EVG2245 | E 43 3309173 | 74550 | 17/03/2024 | FKM4H65 | P 43 378361 | 76331 | 19/03/2024 | FKN4H54 | E 43 3303033 | 56732 | 19/03/2024 |
| EVI2G24 | E 43 3300791 | 57463 | 18/03/2024 | EVJ1E29 | Z 43 011691 | 55412 | 14/03/2024 | FKP2B78 | E 43 3298459 | 74630 | 17/03/2024 | FKR3866 | E 43 3300444 | 74550 | 18/03/2024 |
| EVK1507 | E 43 3300441 | 74550 | 18/03/2024 | EVN3I26 | E 43 3300619 | 74550 | 18/03/2024 | FKS2E75 | E 43 3303279 | 56732 | 19/03/2024 | FKT2446 | E 43 3303050 | 74550 | 19/03/2024 |
| EXB2D96 | E 43 3303154 | 74550 | 19/03/2024 | EVR6D95 | E 43 3297929 | 60503 | 17/03/2024 | FKU9787 | Z 43 011717 | 55412 | 15/03/2024 | FKX0J50 | E 43 3302537 | 74550 | 18/03/2024 |
| EVT5F06 | Z 43 011680 | 55412 | 14/03/2024 | EVU1414 | P 43 360845 | 51851 | 19/03/2024 | FKX6I46 | Z 43 011666 | 55412 | 14/03/2024 | FKZ1C99 | P 43 363689 | 55411 | 19/03/2024 |
| EVU1414 | P 43 360846 | 51852 | 19/03/2024 | EVU5D17 | E 43 3298875 | 74550 | 17/03/2024 | FKZ1F06 | P 43 398248 | 51851 | 19/03/2024 | FLE2H48 | E 43 3299403 | 60412 | 17/03/2024 |
| EVV5C43 | E 43 3301315 | 74630 | 18/03/2024 | EVV5F67 | E 43 3300234 | 60503 | 18/03/2024 | FLE6158 | P 43 398240 | 55500 | 19/03/2024 | FLF1044 | E 43 3299584 | 74550 | 17/03/2024 |
| EVV8024 | E 43 3298910 | 74550 | 17/03/2024 | EVV9591 | E 43 3298735 | 56732 | 17/03/2024 | FLF1044 | E 43 3299595 | 74550 | 17/03/2024 | FLG6643 | E 43 3301966 | 60503 | 18/03/2024 |
| EYV1964 | E 43 3302469 | 74550 | 18/03/2024 | EWP9C33 | P 43 383449 | 55920 | 19/03/2024 | FLG9F20 | E 43 3299981 | 74550 | 17/03/2024 | FLI7A27 | E 43 3297686 | 60503 | 17/03/2024 |
| EWR4046 | Z 43 011708 | 55412 | 15/03/2024 | EWS5855 | E 43 3301993 | 74550 | 18/03/2024 | FLK3837 | E 43 3299592 | 74550 | 17/03/2024 | FLK4C60 | P 43 358776 | 51851 | 19/03/2024 |
| EWV5454 | E 43 3303784 | 56732 | 19/03/2024 | EWX3645 | E 43 3302973 | 75870 | 19/03/2024 | FLL3A16 | E 43 3300237 | 56732 | 18/03/2024 | FLM0690 | E 43 3299964 | 74550 | 17/03/2024 |
| EWX8B06 | E 43 3299930 | 74550 | 17/03/2024 | EXA9D64 | E 43 3301237 | 60503 | 18/03/2024 | FLM1631 | Z 43 011713 | 55412 | 15/03/2024 | FLM1G02 | E 43 3301247 | 74550 | 18/03/2024 |
| EXB2D13 | E 43 3299881 | 60503 | 17/03/2024 | EXE4J85 | E 43 3299332 | 74550 | 17/03/2024 | FLP1F01 | E 43 3298486 | 74550 | 17/03/2024 | FLQ2C91 | Z 43 011765 | 55412 | 18/03/2024 |
| EXE9D12 | E 43 3297827 | 60503 | 17/03/2024 | EXF0464 | E 43 3297611 | 74550 | 17/03/2024 | FLQ5165 | E 43 3301152 | 74550 | 18/03/2024 | FLQ9F76 | Z 43 011662 | 55412 | 13/03/2024 |
| EXH8J48 | Z 43 011694 | 55412 | 14/03/2024 | EXI0H75 | E 43 3301971 | 74550 | 18/03/2024 | FLW9A68 | E 43 3304021 | 60503 | 19/03/2024 | FMD7D65 | E 43 3298995 | 74550 | 17/03/2024 |
| EXJ0090 | E 43 3303975 | 74550 | 19/03/2024 | EXJ1171 | E 43 3298477 | 74630 | 17/03/2024 | FMF5417 | Z 43 011716 | 55412 | 15/03/2024 | FMI7103 | E 43 3303785 | 60503 | 19/03/2024 |
| EXJ8G49 | E 43 3298493 | 74630 | 17/03/2024 | EXL8102 | E 43 3299494 | 60503 | 17/03/2024 | FMK1J66 | E 43 3303028 | 74550 | 19/03/2024 | FMK9D83 | E 43 3302020 | 74550 | 18/03/2024 |
| EXM9771 | E 43 3301908 | 74550 | 18/03/2024 | EXS9715 | Z 43 011700 | 55412 | 14/03/2024 | FMN0E04 | P 43 398223 | 55500 | 19/03/2024 | FMP6G72 | E 43 3298927 | 74550 | 17/03/2024 |
| EXT0B44 | E 43 3303638 | 74550 | 19/03/2024 | EXV1H85 | E 43 3302538 | 74550 | 18/03/2024 | FMV7F03 | P 43 363704 | 55500 | 19/03/2024 | FMW7897 | E 43 3300256 | 60503 | 18/03/2024 |
| EXV7584 | E 43 3304036 | 74550 | 19/03/2024 | EXW6G45 | E 43 3298993 | 74550 | 17/03/2024 | FMX1857 | E 43 3299058 | 74550 | 17/03/2024 | FMX4380 | E 43 3303964 | 60503 | 19/03/2024 |
| EXX8198 | E 43 3301081 | 60503 | 18/03/2024 | EXZ6F40 | E 43 3299090 | 74550 | 17/03/2024 | FMX8178 | E 43 3299585 | 74550 | 17/03/2024 | FNA2A85 | E 43 3300084 | 56732 | 18/03/2024 |
| EYD2I56 | Z 43 011732 | 55412 | 16/03/2024 | EYD1658 | E 43 3301967 | 74630 | 18/03/2024 | FNC9746 | E 43 3303862 | 74710 | 19/03/2024 | FND2E15 | E 43 3297718 | 60503 | 17/03/2024 |
| EYD5I02 | E 43 3298887 | 74550 | 17/03/2024 | EYD9969 | E 43 3299181 | 74550 | 17/03/2024 | FND9G69 | E 43 3297688 | 60503 | 17/03/2024 | FNK1C83 | Z 43 011645 | 55412 | 13/03/2024 |
| EYH8455 | E 43 3298411 | 74550 | 17/03/2024 | EYI1F22 | E 43 3304047 | 74550 | 19/03/2024 | FNK1H17 | E 43 3298902 | 74550 | 17/03/2024 | FNN6C20 | E 43 3297616 | 74550 | 17/03/2024 |
| EYI2323 | E 43 3298705 | 60503 | 17/03/2024 | EYJ0019 | E 43 3295765 | 74550 | 16/03/2024 | FNO8E23 | E 43 3302002 | 74550 | 18/03/2024 | FNP0J41 | E 43 3303251 | 74550 | 19/03/2024 |
| EYJ0A91 | E 43 3303836 | 60503 | 17/03/2024 | EYM0720 | Z 43 011672 | 55412 | 14/03/2024 | FNQ3228 | P 43 365514 | 67261 | 19/03/2024 | FNT9J45 | Z 43 011675 | 55412 | 14/03/2024 |
| EYJ3F79 | E 43 3299320 | 74550 | 17/03/2024 | EYR9I21 | E 43 3298464 | 74630 | 17/03/2024 | FNW9957 | E 43 3298690 | 74550 | 17/03/2024 | FNX0J92 | P 43 363703 | 55500 | 19/03/2024 |
| EYW6295 | E 43 3300496 | 74550 | 18/03/2024 | | | | | | | | | | | | |

| | | | | | | | | | | | | | | | |
|---------|--------------|-------|------------|---------|--------------|-------|------------|---------|--------------|-------|------------|---------|--------------|-------|------------|
| FUI6023 | Z 43 011644 | 55412 | 13/03/2024 | FUJ3J16 | E 43 3299183 | 74550 | 17/03/2024 | GHE8F17 | E 43 3297649 | 74630 | 17/03/2024 | GHE8F17 | E 43 3297961 | 74550 | 17/03/2024 |
| FUK1196 | E 43 3299142 | 74550 | 17/03/2024 | FUM1449 | E 43 3299277 | 74550 | 17/03/2024 | GHG0B79 | E 43 3301548 | 75870 | 18/03/2024 | GHH8D35 | E 43 3302313 | 75870 | 18/03/2024 |
| FUM2B48 | P 43 367525 | 55500 | 19/03/2024 | FUN6114 | Z 43 011687 | 55412 | 14/03/2024 | GHI6I57 | P 43 382797 | 72930 | 19/03/2024 | GHL3336 | E 43 3301963 | 60503 | 18/03/2024 |
| FUNT170 | E 43 3299976 | 74550 | 17/03/2024 | FUO7E10 | E 43 3303994 | 60503 | 19/03/2024 | GHM2A22 | E 43 3299176 | 74550 | 17/03/2024 | GHM2A22 | E 43 3299127 | 74630 | 17/03/2024 |
| FV09C34 | E 43 3297674 | 74550 | 17/03/2024 | FUQ5621 | P 43 378371 | 55500 | 19/03/2024 | GHN8432 | E 43 3303981 | 74550 | 19/03/2024 | GHP2G69 | E 43 3301533 | 74550 | 18/03/2024 |
| FUR7F33 | E 43 3297975 | 60503 | 17/03/2024 | FUR8A74 | E 43 3300500 | 60503 | 18/03/2024 | GHP7I16 | E 43 3298462 | 74550 | 17/03/2024 | GHR7F06 | P 43 363701 | 54521 | 19/03/2024 |
| FUS6B54 | P 43 369633 | 56300 | 19/03/2024 | FUW9B25 | Z 43 011704 | 55412 | 15/03/2024 | GHR8316 | E 43 3300863 | 75870 | 18/03/2024 | GHT4J26 | E 43 3299210 | 74550 | 17/03/2024 |
| FUZ0B99 | Z 43 011705 | 55412 | 15/03/2024 | FUZ5H68 | Z 43 011656 | 55412 | 13/03/2024 | GHW9B81 | E 43 3303745 | 60503 | 19/03/2024 | GHX4F37 | E 43 3298828 | 60503 | 17/03/2024 |
| FVA0292 | E 43 3299751 | 74550 | 17/03/2024 | FVB4251 | E 43 3297845 | 60503 | 17/03/2024 | GIA0F57 | E 43 3298775 | 60503 | 17/03/2024 | GIB5417 | P 43 381317 | 51851 | 19/03/2024 |
| FVB7518 | E 43 3303831 | 60503 | 19/03/2024 | FVD8001 | E 43 3303899 | 74550 | 19/03/2024 | GIB7A13 | E 43 3302011 | 74550 | 18/03/2024 | GIF2D35 | E 43 3301357 | 74550 | 18/03/2024 |
| FVE2113 | E 43 3299506 | 56732 | 17/03/2024 | FVE4695 | E 43 3299937 | 74550 | 17/03/2024 | GIH3714 | E 43 3298127 | 74550 | 17/03/2024 | GIH5C26 | E 43 3298146 | 74550 | 17/03/2024 |
| FVF4G17 | P 43 363697 | 55500 | 19/03/2024 | FVH6653 | Z 43 011683 | 55412 | 14/03/2024 | GII2917 | E 43 3303187 | 74550 | 19/03/2024 | GIIF519 | E 43 3302756 | 75870 | 18/03/2024 |
| FVI5G69 | P 43 383452 | 55920 | 19/03/2024 | FVI9A94 | E 43 3298113 | 74550 | 17/03/2024 | GIJ6B71 | E 43 3299782 | 60503 | 17/03/2024 | GIO4H53 | E 43 3299768 | 74550 | 17/03/2024 |
| FVK3B14 | E 43 3301340 | 56732 | 18/03/2024 | FVM0H66 | P 43 378344 | 76331 | 19/03/2024 | GIO8890 | E 43 3298526 | 74550 | 17/03/2024 | GIQ5J08 | E 43 3304039 | 74550 | 19/03/2024 |
| FVO6556 | E 43 3298419 | 74550 | 17/03/2024 | FVO6E24 | E 43 3303113 | 60503 | 19/03/2024 | GIU5G87 | E 43 3297727 | 60503 | 17/03/2024 | GIV9A29 | E 43 3303898 | 74550 | 19/03/2024 |
| FVP9A15 | E 43 3303730 | 60503 | 19/03/2024 | FVT2386 | E 43 3301958 | 60503 | 18/03/2024 | GIX1D52 | E 43 3299416 | 74630 | 17/03/2024 | GIX8A58 | P 43 360853 | 51851 | 19/03/2024 |
| FVT5F68 | E 43 3298907 | 74550 | 17/03/2024 | FVT9A06 | E 43 3302703 | 74550 | 18/03/2024 | GIY5080 | E 43 3298431 | 74550 | 17/03/2024 | GIZ4481 | E 43 3297716 | 74550 | 17/03/2024 |
| FVV1H72 | E 43 3303332 | 74550 | 19/03/2024 | FVW4D75 | P 43 398210 | 55500 | 19/03/2024 | GIZ9A75 | E 43 3300625 | 74550 | 18/03/2024 | GJA1146 | E 43 3297711 | 60503 | 17/03/2024 |
| FWB4I89 | E 43 3300296 | 60503 | 18/03/2024 | FWC4G32 | E 43 3297713 | 60503 | 17/03/2024 | GJA3B91 | P 43 392509 | 55680 | 19/03/2024 | GJB1E15 | E 43 3303622 | 74550 | 19/03/2024 |
| FWD0C36 | E 43 3298510 | 74550 | 17/03/2024 | FWD6060 | P 43 382810 | 72930 | 19/03/2024 | GJB3A84 | E 43 3298463 | 74550 | 17/03/2024 | GJC0519 | E 43 3301283 | 74550 | 18/03/2024 |
| FWE0D54 | E 43 3297940 | 74550 | 17/03/2024 | FWE0D54 | E 43 3298153 | 74550 | 17/03/2024 | GJC8E41 | E 43 3298096 | 60503 | 17/03/2024 | GJD4H16 | E 43 3300635 | 74550 | 18/03/2024 |
| FWE7519 | E 43 3301817 | 60503 | 18/03/2024 | FWH1E21 | E 43 3301624 | 75870 | 18/03/2024 | GJE1818 | E 43 3299229 | 74550 | 17/03/2024 | GJG9456 | E 43 3303896 | 74550 | 19/03/2024 |
| FWI6H05 | P 43 376882 | 60171 | 19/03/2024 | FWK1B26 | E 43 3303980 | 74550 | 19/03/2024 | GJI5H44 | E 43 3303417 | 75870 | 19/03/2024 | GJH9H31 | Z 43 011735 | 55412 | 16/03/2024 |
| FWK5I56 | C 00 1188931 | 54521 | 18/03/2024 | FWM0D26 | C 00 1186373 | 70483 | 18/03/2024 | GJN1636 | Z 43 011739 | 55412 | 16/03/2024 | GJO2D79 | E 43 3299699 | 74550 | 17/03/2024 |
| FWM0D26 | C 00 1186372 | 70481 | 18/03/2024 | FWQ6281 | E 43 3297496 | 74550 | 16/03/2024 | GJO6C54 | E 43 3301774 | 60503 | 18/03/2024 | GJP5297 | E 43 3303120 | 56732 | 19/03/2024 |
| FWQ6281 | E 43 3303282 | 74630 | 19/03/2024 | FWR3H87 | E 43 3299109 | 74550 | 17/03/2024 | GJQ5F06 | E 43 3297687 | 60503 | 17/03/2024 | GJQ5I53 | E 43 3299903 | 60503 | 17/03/2024 |
| FWU4F26 | E 43 3299384 | 60503 | 17/03/2024 | FWW1H38 | E 43 3302418 | 60503 | 18/03/2024 | GJQ6995 | E 43 3303429 | 75870 | 19/03/2024 | GJR6C77 | E 43 3301407 | 75870 | 18/03/2024 |
| FWX9689 | E 43 3300722 | 75870 | 18/03/2024 | FXD9A63 | E 43 3300431 | 74550 | 18/03/2024 | GJS2H87 | E 43 3299267 | 74550 | 17/03/2024 | GJS4E59 | E 43 3298860 | 74550 | 17/03/2024 |
| FXE3B16 | E 43 3301179 | 60503 | 18/03/2024 | FXG8A19 | E 43 3299662 | 74550 | 17/03/2024 | GJV1576 | E 43 3298455 | 74550 | 17/03/2024 | GJY4C77 | P 43 398229 | 59910 | 19/03/2024 |
| FXL8D07 | E 43 3302686 | 74550 | 18/03/2024 | FXN0E14 | P 43 378364 | 55500 | 19/03/2024 | GKA1441 | E 43 3299776 | 74550 | 17/03/2024 | GKB0572 | P 43 360857 | 51852 | 19/03/2024 |
| FXNOE14 | P 43 378366 | 55500 | 19/03/2024 | FXN7J97 | E 43 3300425 | 60503 | 18/03/2024 | GKD0G97 | E 43 3300449 | 74550 | 18/03/2024 | GKD2907 | C 00 1231385 | 55500 | 18/03/2024 |
| FXP2509 | E 43 3298497 | 74630 | 17/03/2024 | FXP3G43 | E 43 3301531 | 74550 | 18/03/2024 | GKF8386 | P 43 367524 | 55500 | 19/03/2024 | GKI3J97 | E 43 3301892 | 74550 | 18/03/2024 |
| FXP8A14 | E 43 3303058 | 60503 | 19/03/2024 | FXQ3608 | E 43 3299175 | 74630 | 17/03/2024 | GKI6C31 | E 43 3301215 | 74550 | 18/03/2024 | GMX7402 | E 43 3301139 | 60503 | 18/03/2024 |
| FXQ7146 | E 43 3298004 | 74550 | 17/03/2024 | FXR0A45 | C 00 1229885 | 60501 | 18/03/2024 | GOL2H83 | E 43 3300451 | 74550 | 18/03/2024 | GTI7D28 | E 43 3299671 | 74550 | 17/03/2024 |
| FXROA45 | E 43 3300393 | 74630 | 18/03/2024 | FXR0C62 | E 43 3303717 | 74550 | 19/03/2024 | GTI9418 | E 43 3299945 | 74630 | 17/03/2024 | GVO1397 | P 43 398203 | 55500 | 19/03/2024 |
| FXS3I88 | E 43 3302687 | 74550 | 18/03/2024 | FXW5F68 | P 43 367514 | 76332 | 19/03/2024 | GWK8F66 | E 43 3298642 | 74550 | 17/03/2024 | GWW1471 | E 43 3299158 | 74550 | 17/03/2024 |
| FXY0B35 | P 43 386305 | 59670 | 19/03/2024 | FXY3J72 | E 43 3299121 | 74550 | 17/03/2024 | GWZ9G69 | Z 43 011725 | 55412 | 15/03/2024 | GXM5I86 | P 43 320269 | 57380 | 20/03/2024 |
| FYZ4970 | E 43 3302221 | 74550 | 18/03/2024 | FYC4775 | E 43 3303991 | 74550 | 19/03/2024 | HBD4040 | P 43 398209 | 55500 | 19/03/2024 | HXC3124 | E 43 3297740 | 74550 | 17/03/2024 |
| FYD0J37 | Z 43 011642 | 55412 | 13/03/2024 | FYE0889 | E 43 3298663 | 60503 | 17/03/2024 | HDL5704 | E 43 3297703 | 74550 | 17/03/2024 | HFI9204 | E 43 3299632 | 74550 | 17/03/2024 |
| FYF0D80 | P 43 360842 | 76332 | 19/03/2024 | FYF0D80 | P 43 360843 | 51851 | 19/03/2024 | HFV4F65 | E 43 3297766 | 74550 | 17/03/2024 | HFV7A43 | E 43 3303351 | 74550 | 19/03/2024 |
| FYH1896 | E 43 3303217 | 74550 | 19/03/2024 | FYJ8G25 | E 43 3298879 | 60503 | 17/03/2024 | HHE4311 | Z 43 011647 | 55412 | 13/03/2024 | HHG4G37 | P 43 380669 | 55500 | 19/03/2024 |
| FYL2B58 | E 43 3298771 | 60503 | 17/03/2024 | FYM0I84 | E 43 3298027 | 74630 | 17/03/2024 | HHJ9I17 | E 43 3301241 | 60503 | 18/03/2024 | HHT0547 | Z 43 011669 | 55412 | 14/03/2024 |
| FYP6J72 | Z 43 011636 | 55412 | 13/03/2024 | FYP9B48 | Z 43 011640 | 55412 | 13/03/2024 | HHX2B61 | P 43 381316 | 51851 | 19/03/2024 | HIJ7D30 | E 43 3296550 | 57463 | 16/03/2024 |
| FYQ2E99 | E 43 3301906 | 74550 | 18/03/2024 | FYQ5683 | E 43 3299359 | 60503 | 17/03/2024 | HIK3H44 | E 43 3299274 | 60503 | 17/03/2024 | HIP9B74 | E 43 3299546 | 74550 | 17/03/2024 |
| FYT3498 | Z 43 011665 | 55412 | 14/03/2024 | FYT4F74 | C 00 1117360 | 60412 | 07/03/2024 | HIT1C37 | E 43 3298989 | 74550 | 17/03/2024 | HJM4H82 | P 43 360849 | 55500 | 19/03/2024 |
| FYU1C26 | E 43 3300261 | 56732 | 18/03/2024 | FYU8I54 | E 43 3302816 | 75870 | 19/03/2024 | HJW6774 | Z 43 011745 | 55412 | 18/03/2024 | HKE0186 | P 43 380670 | 55500 | 19/03/2024 |
| FYV1H74 | E 43 3297655 | 74550 | 17/03/2024 | FYV7G93 | E 43 3298427 | 74550 | 17/03/2024 | HKR1140 | E 43 3299707 | 60503 | 17/03/2024 | HLE8264 | C 00 1188929 | 53800 | 18/03/2024 |
| FYWAJ65 | E 43 3301900 | 60503 | 18/03/2024 | FZB6G63 | E 43 3303465 | 57463 | 19/03/2024 | HMB7B09 | E 43 3298595 | 60503 | 17/03/2024 | HNQ0I28 | E 43 3298124 | 74630 | 17/03/2024 |
| FZD2B17 | P 43 378369 | 55500 | 19/03/2024 | FZE4D16 | E 43 3301949 | 74550 | 18/03/2024 | HNT4B60 | E 43 3300421 | 60503 | 18/03/2024 | HNZ7C34 | E 43 3301230 | 74550 | 18/03/2024 |
| FZE4J39 | E 43 3298521 | 74630 | 17/03/2024 | FZG8987 | E 43 3299182 | 74630 | 17/03/2024 | HOA7J31 | E 43 3303275 | 74550 | 19/03/2024 | HOH2018 | Z 43 011733 | 55412 | 16/03/2024 |
| FZL2F31 | E 43 3300440 | 74550 | 18/03/2024 | FZL4J28 | P 43 378352 | 76331 | 19/03/2024 | HSI7B63 | E 43 3301312 | 74550 | 18/03/2024 | IAO1D51 | E 43 3298198 | 74550 | 17/03/2024 |
| FZL7B47 | E 43 3297804 | 60503 | 17/03/2024 | FZM3053 | Z 43 011658 | 55412 | 13/03/2024 | IBF1524 | P 43 380674 | 55500 | 19/03/2024 | IBI7080 | E 43 3303707 | 75870 | 19/03/2024 |
| FZNA4H1 | E 43 3300436 | 74550 | 18/03/2024 | FZR0989 | P 43 382800 | 72930 | 19/03/2024 | IPA2820 | E 43 3299242 | 75870 | 17/03/2024 | IRD2F43 | P 43 363692 | 55500 | 19/03/2024 |
| FZR4H62 | E 43 3299928 | 74550 | 17/03/2024 | FZS4I63 | E 43 3298450 | 74550 | 17/03/2024 | ISH2E87 | E 43 3303019 | 60503 | 19/03/2024 | ISV5C48 | E 43 329 | | |

| | | | | | | | |
|---------|--------------|-------|------------|---------|--------------|-------|------------|
| PUW3015 | E 43 3298298 | 74550 | 17/03/2024 | PUW3015 | E 43 3297722 | 60503 | 17/03/2024 |
| PVP1328 | E 43 3299135 | 74550 | 17/03/2024 | PVT7681 | E 43 3303286 | 74550 | 19/03/2024 |
| PVY0694 | P 43 376896 | 58431 | 19/03/2024 | PWD8720 | E 43 3300285 | 56732 | 18/03/2024 |
| PWF2178 | E 43 3303305 | 60503 | 19/03/2024 | PWJ2889 | E 43 3299103 | 56732 | 17/03/2024 |
| PWR2269 | E 43 3298931 | 74550 | 17/03/2024 | PWT0725 | E 43 3302304 | 75870 | 18/03/2024 |
| PWT8156 | Z 43 011702 | 55412 | 15/03/2024 | PWU0730 | P 43 378348 | 76331 | 19/03/2024 |
| PWU1H10 | Z 43 011659 | 55412 | 13/03/2024 | PWZ9396 | E 43 3300858 | 75870 | 18/03/2024 |
| PXD7F53 | C 00 1231380 | 55500 | 18/03/2024 | PXI4278 | E 43 3301846 | 56732 | 18/03/2024 |
| PXR4236 | P 43 378345 | 76331 | 19/03/2024 | PYA6E66 | E 43 3299913 | 56732 | 17/03/2024 |
| PYB8934 | Z 43 011761 | 55412 | 18/03/2024 | PYP8B52 | E 43 3301957 | 60503 | 18/03/2024 |
| PYR8G09 | P 43 367519 | 55500 | 19/03/2024 | PYS9A30 | E 43 3303772 | 60503 | 19/03/2024 |
| PYU8B96 | E 43 3300715 | 75870 | 18/03/2024 | PZB6J42 | E 43 3299167 | 74630 | 17/03/2024 |
| PZB8D89 | E 43 3300851 | 74550 | 18/03/2024 | PZC0832 | Z 43 011748 | 55412 | 18/03/2024 |
| PZC4204 | P 43 373456 | 75870 | 19/03/2024 | PZD5736 | E 43 3298424 | 74550 | 17/03/2024 |
| PZD7D39 | P 43 382807 | 72930 | 19/03/2024 | PZK9690 | E 43 3298924 | 74550 | 17/03/2024 |
| PZL9C77 | E 43 3302590 | 74550 | 18/03/2024 | PZP2703 | Z 43 011758 | 55412 | 18/03/2024 |
| PZP4092 | P 43 367522 | 55500 | 20/03/2024 | PZQ1J46 | E 43 3301158 | 60503 | 18/03/2024 |
| PZS8509 | E 43 3303219 | 74550 | 19/03/2024 | PZU5275 | E 43 3301165 | 60503 | 18/03/2024 |
| PZW3A73 | E 43 3303020 | 56732 | 19/03/2024 | PZW4121 | E 43 3298692 | 74630 | 17/03/2024 |
| PZZ7301 | Z 43 011684 | 55412 | 14/03/2024 | QBS4E07 | E 43 3301838 | 60503 | 18/03/2024 |
| QBZ5D29 | E 43 3302026 | 74550 | 18/03/2024 | QCN9F63 | E 43 3299672 | 74550 | 17/03/2024 |
| QDG1E26 | E 43 3298978 | 60503 | 17/03/2024 | QETOJ09 | E 43 3299508 | 56732 | 17/03/2024 |
| QFD4493 | E 43 3298203 | 74630 | 17/03/2024 | QGS9F25 | E 43 3301432 | 75870 | 18/03/2024 |
| QIA2346 | E 43 3299151 | 74550 | 17/03/2024 | QIJ9546 | E 43 3300301 | 60503 | 18/03/2024 |
| QIK5716 | P 43 391585 | 60501 | 19/03/2024 | QJO4A30 | E 43 3298891 | 74710 | 17/03/2024 |
| QJZ7D54 | E 43 3299971 | 74550 | 17/03/2024 | QLE6J17 | P 43 386304 | 65992 | 19/03/2024 |
| QM9G607 | E 43 3301996 | 60503 | 18/03/2024 | QMS3553 | E 43 3301360 | 74550 | 18/03/2024 |
| QMW1E42 | E 43 3300322 | 56732 | 18/03/2024 | QNA6865 | Z 43 011721 | 55412 | 15/03/2024 |
| QNB7008 | E 43 3303348 | 74550 | 19/03/2024 | QNB7B97 | E 43 3301931 | 74550 | 18/03/2024 |
| QNE1689 | E 43 3301965 | 60503 | 18/03/2024 | QNG9208 | P 43 365521 | 67261 | 19/03/2024 |
| QNM7935 | P 43 398202 | 55500 | 19/03/2024 | QNP5E50 | E 43 3297866 | 60503 | 17/03/2024 |
| QOA4149 | P 43 383448 | 55500 | 19/03/2024 | QOA5692 | E 43 3300245 | 74550 | 18/03/2024 |
| QOABE00 | E 43 3298684 | 60412 | 17/03/2024 | QOC8213 | E 43 3300031 | 74630 | 18/03/2024 |
| QOG0G24 | E 43 3298752 | 60503 | 17/03/2024 | QOG4H64 | Z 43 011771 | 55412 | 18/03/2024 |
| QOI6D18 | E 43 3298888 | 74550 | 17/03/2024 | QOP3I49 | E 43 3303521 | 74550 | 19/03/2024 |
| QOV0D21 | E 43 3300349 | 60503 | 18/03/2024 | QOY5419 | P 43 365512 | 67261 | 19/03/2024 |
| QPE6985 | E 43 3301201 | 74550 | 18/03/2024 | QPE9I25 | E 43 3299178 | 74550 | 17/03/2024 |
| QPF2375 | E 43 3298743 | 56732 | 17/03/2024 | QPI9C95 | E 43 3299880 | 60503 | 17/03/2024 |
| QPJ7D98 | E 43 3301771 | 56732 | 18/03/2024 | QPR8D30 | Z 43 011747 | 55412 | 18/03/2024 |
| QQB1D01 | E 43 3298672 | 60503 | 17/03/2024 | QQF0J05 | E 43 3299208 | 74550 | 17/03/2024 |
| QQD2C91 | P 43 367528 | 55500 | 20/03/2024 | QQY0H51 | E 43 3298037 | 74550 | 17/03/2024 |
| QSE7G67 | E 43 3299989 | 74550 | 17/03/2024 | QUC1G27 | E 43 3299942 | 74550 | 17/03/2024 |
| QUE5I93 | E 43 3298808 | 60503 | 17/03/2024 | QUH3Z70 | P 43 382798 | 72930 | 19/03/2024 |
| QUI1D87 | E 43 3301177 | 60503 | 18/03/2024 | QUN5C51 | E 43 3301643 | 74550 | 18/03/2024 |
| QUQ6F47 | P 43 373458 | 75870 | 19/03/2024 | QUR4G87 | E 43 3301109 | 60503 | 18/03/2024 |
| QUT2E88 | P 43 369634 | 56222 | 19/03/2024 | QUT8F28 | E 43 3299450 | 60503 | 17/03/2024 |
| QUV8J34 | E 43 3302174 | 75870 | 18/03/2024 | QUW5D82 | E 43 3299402 | 60412 | 17/03/2024 |
| QUW7B03 | E 43 3302001 | 74550 | 18/03/2024 | QWO7H92 | E 43 3302691 | 74550 | 18/03/2024 |
| QWT1C79 | E 43 3303221 | 74550 | 19/03/2024 | QWY3J86 | P 43 378346 | 76331 | 19/03/2024 |
| QXD0J72 | E 43 3301794 | 60503 | 18/03/2024 | QXF0C96 | E 43 3300276 | 56732 | 18/03/2024 |
| QXG8A76 | E 43 3300099 | 60412 | 17/03/2024 | QXJ9G39 | E 43 3297693 | 74550 | 17/03/2024 |
| QXJ9J72 | P 43 358766 | 60412 | 19/03/2024 | QXLOE26 | E 43 3298706 | 60503 | 17/03/2024 |
| QXN7I67 | P 43 398241 | 55500 | 19/03/2024 | QXP1B65 | E 43 3297689 | 60503 | 17/03/2024 |
| QXP7I85 | P 43 365522 | 67261 | 19/03/2024 | QXR1J97 | E 43 3297427 | 75870 | 16/03/2024 |
| QXR1J97 | E 43 3301691 | 75870 | 18/03/2024 | QXR1J97 | E 43 3302828 | 75870 | 19/03/2024 |
| QXR1J97 | E 43 3302920 | 75870 | 19/03/2024 | QXT2I32 | P 43 378362 | 76331 | 19/03/2024 |
| QXT5A41 | P 43 382809 | 72930 | 19/03/2024 | QXT5E30 | E 43 3299470 | 60503 | 17/03/2024 |
| QXT6D96 | P 43 398205 | 55500 | 19/03/2024 | QXU0H02 | E 43 3299807 | 74550 | 17/03/2024 |
| QXU1D82 | P 43 382790 | 72930 | 19/03/2024 | QXX8H97 | E 43 3298097 | 60503 | 17/03/2024 |
| RBK1F59 | P 43 367523 | 55500 | 19/03/2024 | RBW2E36 | E 43 3302698 | 74550 | 18/03/2024 |
| RCC4F42 | E 43 3302697 | 74630 | 18/03/2024 | RCC4F42 | E 43 3302680 | 74550 | 18/03/2024 |
| RCS8F71 | E 43 3298966 | 74550 | 17/03/2024 | RDT6G74 | P 43 398208 | 55500 | 19/03/2024 |
| RFB5E81 | E 43 3299369 | 60503 | 17/03/2024 | RFEOC10 | P 43 382803 | 72930 | 19/03/2024 |
| RFE4J04 | E 43 3298747 | 74550 | 17/03/2024 | RFI6I27 | Z 43 011698 | 55412 | 14/03/2024 |
| RFJ4E67 | E 43 3302016 | 74550 | 18/03/2024 | RFQ0E92 | P 43 382808 | 72930 | 19/03/2024 |
| RFY1D93 | E 43 3301742 | 74550 | 18/03/2024 | RFQ2G44 | P 43 382794 | 72930 | 19/03/2024 |
| RFY2J07 | E 43 3301258 | 74550 | 18/03/2024 | RFZ4E65 | E 43 3302420 | 56732 | 18/03/2024 |
| RGCOA98 | E 43 3300293 | 60503 | 18/03/2024 | RGC3B53 | Z 43 011749 | 55412 | 18/03/2024 |
| RHA6G33 | E 43 3300994 | 60503 | 18/03/2024 | RHB1D31 | E 43 3303901 | 74550 | 19/03/2024 |
| RHP0H41 | E 43 3297874 | 74550 | 17/03/2024 | RHQ7J15 | E 43 3298439 | 74550 | 17/03/2024 |
| RHR2C38 | E 43 3302301 | 75870 | 18/03/2024 | RKK1H01 | E 43 3299929 | 74550 | 17/03/2024 |
| RKO1A64 | E 43 3301545 | 75870 | 18/03/2024 | RKP9E95 | C 00 1161034 | 70301 | 09/03/2024 |
| RLC6J47 | E 43 3299218 | 74630 | 17/03/2024 | RLF3F58 | E 43 3301981 | 74550 | 18/03/2024 |
| RLF4J18 | E 43 3298834 | 60503 | 17/03/2024 | RMH0I72 | P 43 378360 | 76331 | 19/03/2024 |
| RMN9G31 | E 43 3298802 | 60503 | 17/03/2024 | RMR8G26 | E 43 3300678 | 75870 | 18/03/2024 |
| RMR8G26 | E 43 3303413 | 75870 | 19/03/2024 | RMS4H07 | P 43 378358 | 76331 | 19/03/2024 |
| RMV6C62 | P 43 378373 | 55500 | 19/03/2024 | RMW0E93 | P 43 369629 | 60501 | 19/03/2024 |
| RMX2H10 | P 43 376898 | 60412 | 19/03/2024 | RMX8C10 | E 43 3303070 | 60503 | 19/03/2024 |
| RMY5E41 | E 43 3299961 | 74550 | 17/03/2024 | RMZ1D50 | E 43 3298682 | 60412 | 17/03/2024 |
| RNA4J48 | E 43 3301374 | 74550 | 18/03/2024 | RNJ1E40 | E 43 3303895 | 60503 | 19/03/2024 |
| RNJ5F85 | C 00 1231379 | 55500 | 18/03/2024 | RNO3C95 | E 43 3300294 | 60503 | 18/03/2024 |
| RNP4B57 | E 43 3299385 | 60503 | 17/03/2024 | RNV0E18 | E 43 3299481 | 74550 | 17/03/2024 |
| RNX9I49 | E 43 3299514 | 60503 | 17/03/2024 | RTC0C64 | Z 43 011701 | 55412 | 14/03/2024 |
| RTI0D84 | E 43 3298452 | 74630 | 17/03/2024 | RTI3J59 | E 43 3297719 | 60503 | 17/03/2024 |
| RTI8A40 | E 43 3298496 | 74550 | 17/03/2024 | RTQ3I29 | P 43 367518 | 55500 | 19/03/2024 |
| RTS8B57 | E 43 3302004 | 74630 | 18/03/2024 | RTT1C07 | E 43 3298086 | 60503 | 17/03/2024 |
| RTV6J24 | Z 43 011653 | 55412 | 13/03/2024 | RUA0H61 | E 43 3300490 | 60503 | 18/03/2024 |
| RUC6C68 | E 43 3299299 | 74550 | 17/03/2024 | RUK1F74 | E 43 3302298 | 75870 | 18/03/2024 |
| RUN1C50 | E 43 3300632 | 74630 | 18/03/2024 | RUN3C25 | P 43 382811 | 72930 | 19/03/2024 |
| RUP1G31 | Z 43 011688 | 55412 | 14/03/2024 | RUQ8D98 | P 43 365516 | 65800 | 19/03/2024 |
| RUT3F80 | P 43 378349 | 76331 | 19/03/2024 | RUT4H83 | Z 43 011731 | 55412 | 15/03/2024 |
| RUV7G01 | E 43 3303843 | 74550 | 19/03/2024 | RUW1B40 | E 43 3297731 | 60503 | 17/03/2024 |
| RUX2I53 | E 43 3297837 | 60412 | 17/03/2024 | RUY4F83 | E 43 3302583 | 74550 | 18/03/2024 |
| RUY9A91 | E 43 3298919 | 74550 | 17/03/2024 | RVE2E99 | E 43 3301115 | 60503 | 18/03/2024 |
| RVB4G68 | E 43 3299978 | 74550 | 17/03/2024 | RVD8B37 | E 43 3298026 | 74550 | 17/03/2024 |
| RVD8I19 | E 43 3301942 | 74550 | 18/03/2024 | RVE3B09 | E 43 3298867 | 60503 | 17/03/2024 |
| RVH7J61 | E 43 3298858 | 74550 | 17/03/2024 | RVI5E08 | P 43 367526 | 55500 | 19/03/2024 |
| RVJ9E60 | E 43 3299954 | 74550 | 17/03/2024 | RVL1G13 | E 43 3301089 | 60503 | 18/03/2024 |
| RVL4I22 | E 43 3301005 | 75870 | 18/03/2024 | RVL4I75 | P 43 378347 | 76331 | 19/03/2024 |
| RVL6J45 | E 43 3298272 | 60503 | 17/03/2024 | RVL7C27 | E 43 3300302 | 56732 | 18/03/2024 |
| RVL7D99 | Z 43 011668 | 55412 | 14/03/2024 | RVN0D13 | E 43 3298922 | 74550 | 17/03/2024 |
| RVN0D46 | Z 43 011670 | 55412 | 14/03/2024 | RVN0D46 | Z 43 011715 | 55412 | 15/03/2024 |
| RVN9A93 | E 43 3301292 | 60503 | 18/03/2024 | RVO0C65 | E 43 3302030 | 74550 | 18/03/2024 |
| RVO4G91 | E 43 3300571 | 74550 | 18/03/2024 | RVP2G51 | E 43 3299361 | 60503 | 17/03/2024 |
| RVP2H74 | E 43 3300850 | 74550 | 18/03/2024 | RVP9G68 | E 43 3297710 | 56732 | 17/03/2024 |
| RVQ9F59 | E 43 3298729 | 56732 | 17/03/2024 | RVU1D77 | E 43 3301302 | 60503 | 18/03/2024 |
| RVU1F95 | E 43 3302768 | 75870 | 18/03/2024 | RVU1H74 | E 43 3302653 | 74550 | 18/03/2024 |
| RVV9I63 | E 43 3302733 | 75870 | 18/03/2024 | RVX0B57 | E 43 3298622 | 75870 | 17/03/2024 |
| RVY1C07 | E 43 3299965 | 74550 | 17/03/2024 | RVY8H96 | E 43 3300233 | 60503 | 18/03/2024 |
| RVY8J25 | E 43 3299783 | 56732 | 17/03/2024 | RVZ3J46 | P 43 363702 | 55500 | 19/03/2024 |
| RX11G11 | E 43 3301742 | 75870 | 18/03/2024 | RXM5A88 | E 43 3298713 | 60503 | 17/03/2024 |
| SDY7E80 | E 43 3298085 | 60503 | 17/03/2024 | SEK4C82 | E 43 3300238 | 60503 | 18/03/2024 |
| SEK4C82 | E 43 3300107 | 60503 | 18/03/2024 | SEK7F81 | P 43 378342 | 76331 | 19/03/2024 |
| SEV0I39 | E 43 3302360 | 74550 | 18/03/2024 | SEX4J91 | E | | |

| | | | | | | | |
|---------|--------------|-------|------------|---------|--------------|-------|------------|
| LUX5580 | C 00 1117311 | 53800 | 14/03/2024 | NOK5C17 | C 00 1193732 | 54521 | 15/03/2024 |
| OME1978 | C 00 1193728 | 54521 | 15/03/2024 | OQU1J26 | C 00 1193733 | 54521 | 15/03/2024 |
| PWE9J12 | C 00 1229167 | 55500 | 14/03/2024 | PYO8788 | C 00 1195177 | 54521 | 14/03/2024 |
| QMG1B45 | C 00 1194322 | 55500 | 14/03/2024 | QMV7585 | C 00 1116652 | 60501 | 10/03/2024 |
| QNW2H77 | C 00 1164811 | 52311 | 15/03/2024 | QOY8J98 | C 00 1195179 | 54521 | 14/03/2024 |
| QPL2B61 | C 00 1229165 | 55500 | 14/03/2024 | QQP4E77 | C 00 1229979 | 53800 | 14/03/2024 |
| QXL6B51 | C 00 1229333 | 60501 | 14/03/2024 | RPI3B65 | C 00 1170422 | 60412 | 14/03/2024 |
| RUN1F22 | C 00 1115944 | 51341 | 14/03/2024 | RUN1F22 | C 00 1116825 | 52742 | 14/03/2024 |
| STP2A40 | C 00 1116012 | 60501 | 09/03/2024 | SUC3H81 | C 00 1228177 | 70301 | 14/03/2024 |
| SWN3180 | C 00 1227890 | 66020 | 14/03/2024 | | | | |

SECRETARIA DA SAÚDE

DEPARTAMENTO ADMINISTRATIVO DA SAÚDE

DISPENSA DE LICITAÇÃO EM CARÁTER EMERGENCIAL - ART. 75, INCISO VIII - LEI 14.133/2021
Dispensa de Licitação - Contratação Emergencial (Art. 75 inciso VIII - Lei 14.133/2021) - RC 072/24 - PA 5.866/2024 - comunicamos que a Prefeitura de Guarulhos/Secretaria da Saúde pretende efetuar a contratação, em caráter emergencial, do serviço DE EMPRESA ESPECIALIZADA PARA PRESTAÇÃO DE SERVIÇOS DE CONTROLE DE VETORES DE ARBOVIROSES, COM ELIMINAÇÃO DE CRIADOUROS DO MOSQUITO *Aedes Aegypti*, CONTROLE MECÂNICO BIOLÓGICO E QUÍMICO, EXECUTADO POR NEBULIZADOR COSTAL MOTORIZADO UBV(ULTRA BAIXO VOLUME). As empresas interessadas deverão enviar sua proposta **oficial e definitiva**, nos moldes descritos em Termo de Referência a seguir, até o dia 05/04/2024 para o e-mail: apoiosaude.guarulhos@gmail.com.

ANEXO I TERMO DE REFERÊNCIA

1. DO OBJETO

1.1. Contratação de empresa especializada na prestação de serviços de controle vetorial, "combate à dengue" através de desinsetização com nebulização costal, aplicação focal e perifocal/borrifação e controle mecânico, biológico e químico com efeito residual para a eliminação de vetores urbanos e não urbanos, a saber: mosquitos culicídeos vetores de arboviroses (exemplo: *Aedes aegypti*), que constituam risco à ocorrência de agravos à saúde pública.

2. DOS QUANTITATIVOS ESTIMADOS

2.1. **DO QUADRO DE FUNCIONÁRIOS:** para a execução das ações, a Contratada deverá disponibilizar 64 (sessenta e quatro) profissionais, sendo: 10 (dez) funcionários com cargo de detetizador, 42 (Quarenta e dois) funcionários operacionais, 06 (seis) motoristas, 04 (quatro) encarregados de campo e 02 (dois) supervisores gerais. Os funcionários devem estar aptos para desempenhar as atividades previstas neste Termo de Referência e devem pertencer ao quadro de funcionários da Contratada.

2.2. A alteração do quadro de funcionários só será aceita em casos de férias, afastamento, demissão ou a pedido do Contratante, mantendo-se diariamente o quantitativo de funcionários exigido no contrato durante todo o período de sua vigência. A carga horária de trabalho das equipes será de 44 horas semanais, de acordo com a legislação trabalhista brasileira.

2.2.1. Os 64 (sessenta e quatro) funcionários operacionais poderão compor duplas com possibilidade de serem distribuídas em até 6 (seis) locais diferentes concomitantemente, sendo o deslocamento das equipes operacionais, supervisores e seus materiais de campo, de responsabilidade da CONTRATADA;

2.2.2. Os 04 (quatro) encarregados de campo serão distribuídos de acordo com a necessidade do serviço e atenderão as atividades nos territórios a serem definidos pelo contratante, conforme descritas neste Termo de Referência;

2.2.3. O supervisor geral será responsável pela qualidade, eficácia e segurança dos serviços prestados, supervisão das equipes em campo, treinamento dos funcionários, sendo necessário amplo conhecimento para uma atuação responsável, incluindo o uso adequado dos equipamentos de proteção individual, informações referentes à toxicologia, hábitos e características dos vetores, equipamentos e métodos de aplicação, produtos, composição e uso, considerando que o controle de vetores deve evitar riscos à saúde do usuário, do serviço, do operador e sem prejuízo ao meio ambiente.

2.3. DOS EQUIPAMENTOS E MATERIAIS

2.3.1. A CONTRATADA deverá disponibilizar 10 (dez) nebulizadores costais motorizados, a Ultra Baixo Volume (UBV), que devem preencher as características mínimas exigidas de acordo com o produto utilizado, com vazão de 16 a 20 ml/min para deslocamento a 3,2 km por hora, gotas aspergidas com diâmetro mediano em torno de 15 a 20 micra, tampa na posição II, bico restritor cinza, rotação de 6700 a 7000 RPM. A limpeza inicial dos nebulizadores deve ser feita com álcool isopropílico. Os nebulizadores costais devem ser substituídos imediatamente no campo, em caso de falha em seu funcionamento, que deverá ocorrer pela CONTRATADA.

2.3.2. Todo e qualquer custo com limpeza e manutenção das máquinas ocorrerá por conta da CONTRATADA.

2.3.3. A Contratada deverá disponibilizar 02 (duas) bombas de compressão prévia com a pressão na bomba entre 25 e 55 libras/pol2 e com bico Tee-jet 8002. Em caso de falha de funcionamento, as bombas de compressão prévia deverão ser substituídas imediatamente pela CONTRATADA, a contar do momento da ocorrência da falha.

2.3.4. Todos os nebulizadores costais e bombas de compressão prévia, utilizados pela Contratada, deverão atender aos critérios definidos pela Organização Mundial da Saúde, Guia de Especificações de Equipamentos para controle de vetores.

2.3.4.1. A CONTRATADA deverá levar, antes do início dos serviços, os nebulizadores costais e bombas de compressão prévia até o local indicado pelo Contratante, para serem avaliados pelos técnicos da Divisão Técnica do Centro de Controle de Zoonoses, sito a Rua Santa Cruz dos Descalvados 420 Bonsucesso - Guarulhos. Em caso de reprovação, a Contratada terá o prazo de 72 (setenta e duas) horas para adequação ou substituição dos equipamentos, devendo apresentá-los para avaliação.

2.3.5. A CONTRATADA deverá disponibilizar escadas de tamanhos variados e adequadas para acessar as calhas, caixas d'água e lajes dos imóveis do município.

2.3.6. O transporte ficará a cargo da CONTRATADA, que deverá disponibilizar transporte adequado para os funcionários de acordo com a legislação vigente.

2.3.7. Para a execução dos serviços, a CONTRATADA deverá fornecer todos os materiais adequados em quantidade necessária ao cumprimento integral e de forma contínua do objeto licitado, como por exemplo:

2.3.7.1. Telas milimétricas com trama de 1 mm por 1 mm de nylon resistente à insolação, para a vedação de caixas d'água e extravasores e demais materiais necessários à fixação da tela, como cintas utilizadas para lacrar as caixas d'água e tampa de vertedouros. O consumo anual estimado corresponde ao telamento de aproximadamente 15.000 caixas ao ano, em um total de 1250 caixas ao mês, 312,5 por semana e 52 por dia.

2.3.7.3. A Contratada deverá fornecer aproximadamente 8.000 (oito mil) sacos de lixo e materiais para a remoção de criadouros como: pás, rastelos, carrinhos de mão, lanternas e outros que forem necessários.

2.3.7.4. Para o preparo e/ou armazenamento de inseticida (fornecido pelo CONTRATANTE de acordo com o preconizado pelo Ministério da Saúde), a CONTRATADA deverá dispor de galões, recipientes graduados e funis para preparo, transporte e medição a campo dos inseticidas utilizados.

2.3.7.5. Boletins de Atividades de Vigilância e Controle (Apêndice 1) e Recibo de Entrega de Documentos e Relatório de Atividades (Apêndice 2), e materiais para seu preenchimento como lápis, caneta, borracha, prancheta ou equipamentos eletrônicos, correrão por conta da CONTRATADA

3. DA ESTRUTURA

3.1. Considerando a extensão do município, 319,2 km², suas características territoriais e a necessidade de distribuição diária das equipes na Região de Saúde I e II, além do fato de que os trabalhadores realizarão aplicação de inseticidas químicos, o que exige cuidados específicos em relação à saúde do trabalhador, ficará a cargo da CONTRATADA a oferta de chuveiros e vestiários em número compatível ao número de profissionais, para que os trabalhadores expostos ao inseticida tomem banho, reduzindo assim, o tempo de exposição ao produto após a realização das atividades.

4. DOS PREÇOS

4.1. As propostas deverão conter o valor mensal e total por 02 (dois) meses, incluídos todos os custos fixos inerentes à prestação de serviços, deslocamento das equipes (combustível, veículos, etc.), encargos, e demais elementos incidentes, tais como: custo dos tributos incidentes sobre a prestação de serviços, equipamentos, materiais, capacitação, salários devidos pela mão de obra empregada nos serviços, encargos trabalhistas, fiscais e previdenciários respectivos, Equipamento de Proteção Individual(EPI), fornecimento de vale-alimentação/refeição, vale-transporte e outros benefícios, considerando o disposto na legislação vigente e nas Convenções Coletivas de Trabalho das categorias, e por tudo mais que, como empregadora, deva satisfazer.

5. DAS CONDIÇÕES DE EXECUÇÃO

5.1. A execução das atividades constantes neste Termo de Referência será realizada em conformidade com a indicação técnica do Ministério da Saúde, da Coordenadoria de Controle de Doenças (CCD) a partir de critérios epidemiológicos.

5.2. A Contratada deverá comprometer-se a colocar o número total de funcionários capacitados e aptos para as atividades constantes no objeto deste Termo de Referência, sob pena de incorrer nas sanções contratuais.

5.3. A carga horária de trabalho das equipes será de 44 horas semanais diurnas, de acordo com a legislação trabalhista, conforme cronograma semanal estabelecido, com apresentação em campo no horário definido pelo CONTRATANTE. Poderá haver variação no horário de entrada e de saída, estabelecida em cronograma semanal, inclusive com trabalho aos sábados, desde que respeitada a jornada de 44 horas semanais. A jornada será distribuída de segunda a sexta-feira das 8h às 17h, com equipes podendo trabalhar aos sábados com escala predefinida de acordo com cronograma semanal. As equipes que forem escaladas para trabalhar no sábado compensarão em descanso as horas durante a semana.

5.3.1. Havendo a necessidade de substituição do quadro profissional, a capacitação dos novos funcionários será de responsabilidade integral da CONTRATADA.

5.4. DAS ATIVIDADES

5.4.1. As áreas a serem trabalhadas serão indicadas em cronograma, enviado previamente à CONTRATADA com pelo menos 24 horas de antecedência, juntamente com o mapa de cada área. Cabe aos supervisores da CONTRATADA, organizar as equipes de acordo com a(s) atividade(s) a ser(em) realizada(s) e com os mapas das áreas a serem trabalhadas diariamente.

5.4.2. Outras orientações pertinentes e necessárias, quanto às atividades a serem realizadas, serão fornecidas pelo Coordenador das Arboviroses na Divisão Técnica do Centro de Controle de Zoonoses e deverão ser cumpridas no período estabelecido.

5.4.3. As atividades compreendem ações de controle químico/biológico como aplicação focal e perifocal, nebulização/borrifação e/ou o controle mecânico compreendido como remoção e/ou inviabilização de criadouros - definidos como qualquer local ou objeto propenso ao acúmulo de água parada. Todos os objetos/locais que se configurem como criadouros (vasos de plantas, pneus, garrafas, caixas d'água, calhas, entre outros criadouros identificados) são passíveis de controle. Essas atividades serão realizadas em imóveis residenciais e comerciais, conforme regras estabelecidas pelo Ministério da Saúde e Coordenadoria de Controle de Doenças (CCD).

5.4.4. Os produtos químicos e biológicos a serem utilizados serão fornecidos pelo CONTRATANTE e retirados pela CONTRATADA, sem quaisquer ônus adicionais, em endereço indicado no município de Guarulhos - Rua Santa Cruz dos Descalvados 420 - Bonsucesso.

5.4.5. Os serviços deverão ser executados por funcionários capacitados e aptos a exercerem as atividades contratadas e com supervisão da própria empresa, os quais serão acompanhados e fiscalizados pelo CONTRATANTE, cuja fiscalização poderá ocorrer de forma direta e ou indireta.

5.4.6. CONTROLE QUÍMICO E BIOLÓGICO

5.4.6.1. Dentre as ações de controle químico e biológico, incluem-se nebulização costal, aplicação de inseticida focal e perifocal/borrifação de larvicidas químicos, biológicos e/ou alternativos, conforme indicação técnica estabelecida pelo Contratante.

5.4.6.2. A nebulização costal será realizada em complementação ao controle mecânico de criadouros, por meio da aplicação de produtos químicos para a eliminação dos mosquitos vetores das arboviroses, em áreas elencadas conforme cronograma estabelecido pelo CONTRATANTE.

5.4.6.3. As ações de nebulização com equipamento costal deverão ser executadas por equipes compostas por 1 (um) funcionário detetizador e 1 (um) funcionário operacional, responsável pela preparação prévia dos imóveis que serão nebulizados, conforme indicação técnica apontada no cronograma, sob orientação e acompanhamento sistemático dos supervisores da CONTRATADA e dos fiscais do CONTRATANTE.

5.4.6.4. As nebulizações deverão ser realizadas com equipamento nebulizador costal, a Ultra Baixo Volume (UBV) que deverão estar disponíveis à equipe da Vigilância em Saúde/ Centro de Controle de Zoonoses para verificação e validação das especificações técnicas a qualquer momento. Verificada inadequação, o equipamento deverá ser adequado ou substituído imediatamente pela Contratada.

5.4.6.5. As aplicações perifocais/borrifações deverão ser realizadas com bomba de compressão prévia, sob orientação e acompanhamento sistemático dos supervisores da CONTRATADA e fiscalizados pelo CONTRATANTE. Os equipamentos deverão estar disponíveis à equipe da Vigilância em Saúde/Centro de Controle de Zoonoses correspondente, para verificação e validação das especificações técnicas a qualquer momento. Verificada inadequação, o equipamento deverá ser adequado ou substituído imediatamente pela Contratada.

5.4.6.6. As aplicações focais com larvicidas biológicos deverão ser realizadas em criadouros não removíveis em todas as atividades, conforme orientação da CONTRATANTE.

5.4.7. CONTROLE MECÂNICO

5.4.7.1. Dentre as ações de controle mecânico, incluem-se a colocação de tela milimétrica em caixas d'água e em extravasores de caixas d'água, inviabilização e remoção manual de criadouros, incluindo limpeza de calhas e demais criadouros em altura, estando todos os custos cobertos pela CONTRATADA, sem quaisquer ônus ao CONTRATANTE.

5.4.7.2. As ações de controle mecânico de criadouros serão realizadas para a eliminação de mosquitos vetores das arboviroses, em áreas a serem elencadas conforme cronograma nos imóveis, apontados pela Coordenação de Arboviroses da Divisão Técnica do Centro de Controle de Zoonoses.

5.4.7.3. A remoção mecânica de criadouros deverá ser realizada em todos os criadouros removíveis em todas as atividades, utilizando saco de lixo se necessário.

5.5. DOS FUNCIONÁRIOS DESIGNADOS PELA CONTRATADA PARA EXECUÇÃO DOS SERVIÇOS

5.5.1. Atribuições dos supervisores de campo da Contratada:

5.5.1.1. Conhecer os aspectos técnicos e operacionais das ações de vigilância e controle das Arboviroses, normas técnicas e diretrizes nacionais e estaduais dos programas de dengue e demais arboviroses.

5.5.1.2. Participar do planejamento da execução das ações de campo de sua responsabilidade e distribuir e remanejar as equipes com estratégias específicas de acordo com a realidade local e atividade a ser realizada.

5.5.1.3. Subsidiar o responsável o Coordenador de Arboviroses da Secretaria de Saúde com dados e informações sobre as atividades realizadas em campo.

5.5.1.4. Acompanhar sistematicamente todas as atividades das equipes sob sua responsabilidade.

5.5.1.5. Realizar e registrar as supervisões diretas (diariamente) e indiretas (semanalmente) das ações de campo desenvolvidas pelos funcionários sob sua responsabilidade fazendo as intervenções necessárias em caso de detecção de falhas, remetendo às chefias imediatas o resultado dessas para que a empresa tome as medidas cabíveis para correção de eventuais falhas detectadas. O registro das supervisões deverá ser apresentado ao Contratante sempre que solicitado, em até 48 horas.

5.5.1.6. Registrar e consolidar os dados das atividades realizadas em campo.

5.5.1.7. Avaliar recusas de municípios quanto às ações a serem desenvolvidas em seu domicílio e propor estratégias de forma a reduzir estas pendências nas ações de campo.

5.5.1.8. Realizar, viabilizar, orientar e supervisionar ações desempenhadas pelas equipes sob sua responsabilidade.

5.5.1.9. Participar da avaliação dos resultados, da qualidade e do impacto das ações, compartilhando as informações.

5.5.1.10. Realizar e supervisionar o registro das ações em formulários próprios, corrigindo e avaliando as planilhas com dados das atividades realizadas pelas equipes sob sua responsabilidade.

5.5.1.11. Distribuir e controlar os insumos e materiais utilizados no trabalho de campo, verificando o estado de conservação dos equipamentos e disponibilidade de insumos. Monitorar, controlar e registrar o consumo de inseticida/larvicida em campo, utilizado nas ações.

5.5.1.12. Prever, distribuir e controlar, por meio de instrumentos próprios da CONTRATADA, os uniformes, EPI's e EPC's, monitorando o seu uso adequado assim como o recolhimento desses.

5.5.1.13. Remanejar as equipes de quarteirão garantindo a realização das ações com a qualidade, produtividade e cobertura das áreas propostas para as ações do dia.

5.5.2. ATRIBUIÇÕES DO SUPERVISOR GERAL DA CONTRATADA:

5.5.2.1. Coordenar todas as atividades realizadas pela Contratada.

5.5.2.2. Fazer a interlocução com os responsáveis pelo controle vetorial.

5.5.2.3. Garantir a qualidade, eficácia e segurança dos serviços prestados, realizar supervisão e treinamento dos funcionários, ter amplo conhecimento para uma atuação responsável, incluindo informações referentes à toxicologia, hábitos e características dos vetores, equipamentos e métodos de aplicação, composição e uso de produtos.

6. DAS OBRIGAÇÕES DA CONTRATADA

6.1. Apresentar ao Departamento de Vigilância em Saúde - DVS/Centro de Controle de Zoonoses após a assinatura do Contrato, os nebulizadores costais, conforme subitem 2.2.3.1, e no prazo máximo de 10 (dez) dias úteis, após a assinatura do Contrato, a relação dos funcionários (pertencentes ao quadro de pessoal da Contratada) aptos a prestar os serviços contratados.

6.1.1. Em casos de substituições de funcionários ou de equipamentos, os documentos deverão ser atualizados junto ao Departamento de Vigilância em Saúde/Centro de Controle de Zoonoses.

6.2. Informar, no ato de assinatura do Contrato, os números de telefones, endereços de e-mail ou qualquer outro meio de comunicação, com as equipes e com os supervisores, que permitam a agilidade no contato.

6.3. A capacitação dos funcionários ficará a cargo da CONTRATADA. Os funcionários deverão estar aptos a iniciar os trabalhos após a assinatura do termo de contrato.

6.4. Após o recebimento da Ordem de Início dos Serviços, a Contratada deverá iniciar os serviços contratados imediatamente, conforme cronograma enviado, em até 24 horas antes do início das atividades.

6.5. Os funcionários designados para a execução dos serviços elencados neste Termo de Referência deverão estar identificados com crachá, utilizar uniformes e equipamentos de proteção individual (EPI's) adequados, em quantidade e tipo suficientes e, em conformidade com o serviço prestado e com a legislação vigente, inclusive em ocasiões de chuva. Esses materiais deverão ser fornecidos em quantidade suficiente pela CONTRATADA, sem quaisquer ônus adicionais ao CONTRATANTE.

6.6. Os funcionários da Contratada deverão se manter identificados por crachás, com fotografias recentes, em lugar visível e portando carta de apresentação emitida pelo órgão responsável pelo controle de vetores.

6.7. Tendo em vista que os funcionários ingressarão nos imóveis para a realização de suas funções, se faz imprescindível que a CONTRATADA zele pela idoneidade desses.

6.7.1. A Contratada deverá manter atualizadas as certidões criminais emitidas pelo Poder Judiciário de domicílio dos profissionais.

6.8. Fornecer EPI's, conforme legislação vigente, insumos e equipamentos necessários à perfeita execução dos serviços contratados.

6.9. Monitorar os exames clínicos e laboratoriais dos funcionários e/ou outros exames que se fizerem necessários, conforme legislação vigente, sem ônus ao Contratante.

6.10. Os veículos da Contratada, que ficarão à disposição das equipes para o cumprimento do contrato, deverão ser devidamente identificados com os dizeres "A SERVIÇO DA PREFEITURA MUNICIPAL DE GUARULHOS"

6.11. Cumprir fielmente o contrato, de modo que os serviços avençados sejam realizados com esmero e perfeição, executando-os sob sua inteira e exclusiva responsabilidade.

- 6.12. Apresentar, quando do início das atividades e quando da inclusão de novos funcionários em seu quadro, o Atestado de Saúde Ocupacional com aptidão para as atividades a serem executadas, bem como documento de entrega e capacitação para utilização dos EPIs.
- 6.13. Para a execução dos serviços contratados, a CONTRATADA, deverá fornecer os materiais adequados em quantidade necessária ao cumprimento integral do objeto licitado, conforme subitem 2.2.
- 6.14. Apresentar a cada período de trabalho, aos responsáveis pelo controle vetorial a lista de funcionários (nome completo e legível, CPF e aptidão) de cada equipe de trabalho no respectivo período.
- 6.15. Garantir a higienização e integridade dos EPI's/EPC's e nebulizadores com a periodicidade adequada, conforme normas técnicas preconizadas pelo fabricante dos equipamentos e legislação vigente.
- 6.16. Substituir em um prazo máximo de 24 horas, a critério da fiscalização do CONTRATANTE, trabalhadores que não estejam em condições de executar os serviços ou que não os estejam executando adequadamente sem ônus para o CONTRATANTE.
- 6.17. Substituir imediatamente, em campo, os nebulizadores costais, as bombas de compressão prévia e equipamentos de proteção individual e coletivo (EPI/EPC), que apresentem falhas de funcionamento durante as ações, uma vez que a nebulização não pode sofrer descontinuidade.
- 6.18. Zelar pelo bom andamento dos serviços e pelas instalações visitadas.
- 6.18.1. As instalações visitadas que sofrerem quaisquer danos deverão ser reparadas imediatamente sem ônus para o CONTRATANTE.
- 6.19. Fornecer transporte em veículos adequados e em número suficiente para locomoção dos funcionários, materiais, equipamentos de proteção individual e coletivo (EPI/EPC), nebulizadores costais e bombas de compressão prévia até os locais designados pelo CONTRATANTE onde as ações serão realizadas.
- 6.20. Manter os equipamentos utilizados em perfeito estado de conservação e funcionamento e garantir o fornecimento de combustível e demais insumos para os nebulizadores.
- 6.21. Preencher boletins de produção diários sob a orientação do CONTRATANTE que são: Apêndice 1: Boletim de Atividades de Vigilância e Controle, Apêndice 2: Recibo de Entrega e Retirada de inseticida e Apêndice 3: Recibo de Entrega de Documentos e Relatório de Atividades;
- 6.22. Entregar diariamente os boletins com registro das ações executadas no dia anterior, exceto os boletins das ações executadas aos sábados, que deverão ser entregues na manhã da segunda-feira ou próximo dia útil subsequente, no Departamento de Vigilância em Saúde correspondente à ação executada.
- 6.23. Encaminhar semanalmente ao representante do controle vetorial cópia digital da Planilha de Controle Semanal (Apêndice 4) com registro das ações realizadas na semana anterior.
- 6.24. Providenciar a imediata correção das deficiências identificadas por seus supervisores e as apontadas pelo Contratante quanto à execução dos serviços contratados.
- 6.25. Manter em serviço diariamente a quantidade de funcionários apontada neste Termo de Referência.
- 6.26. Oferecer dispositivo para comunicação (celular, rádio ou outros) entre os supervisores da CONTRATADA e a Coordenação de Arboviroses da Divisão Técnica do Centro de Controle de Zoonoses.
- 6.27. Informar imediatamente qualquer intercorrência ou acidente que se verifique no local das ações executadas.
- 6.28. Fica vedada a subcontratação de pessoas para a realização das ações objeto desse Termo de Referência.
- 6.29. Os funcionários que a CONTRATADA empregar para a execução dos serviços ora avençados não terão relação de emprego com a Prefeitura Municipal de Guarulhos e dessa não poderão demandar quaisquer pagamentos.
- 6.30. No caso da Prefeitura Municipal de Guarulhos ser acionada judicialmente, a CONTRATADA ressarcirá de toda e qualquer despesa que, em decorrência disso, venha a desembolsar.
- 6.31. A CONTRATADA deverá encaminhar ao CONTRATANTE mensalmente, Nota Fiscal.

7. DA MEDIÇÃO DOS SERVIÇOS

- 7.1. Para a execução dos serviços ora contratados é necessário que a empresa possua funcionários aptos, capacitados e efetivamente trabalhando na sua totalidade, com a quantidade ideal de equipamentos e veículos. A partir da apresentação de relação de funcionários que trabalharão em cada local, por período, previamente determinado no cronograma.
- 7.2. As ações de nebulização costal deverão alcançar a média diária mínima de 50 (cinquenta) imóveis nebulizados/dupla (um aplicador e um funcionário operacional) /dia trabalhado.
- 7.3. As ações de controle mecânico (Bloqueio e Controle de Criadouros - BCC) sem colocação de telas em caixas d'água e/ou limpeza de calhas em imóveis residenciais, comerciais, deverão alcançar o mínimo de 6.500 imóveis trabalhados/semana.
- 7.4. As ações de controle mecânico com telamento (BCC com telamento - colocação de tela milimétrica em caixas d'água/extravasador) deverão alcançar a média semanal mínima de 6 (seis) caixas d'água teladas e 44 (quarenta e quatro) imóveis trabalhados no BCC/dupla/dia trabalhado.
- 7.5. Cada equipe realizará apenas uma das referidas ações por período conforme cronograma estabelecido.
- 7.6. As ações serão realizadas por várias equipes diferentes concomitantemente conforme cronograma. A alteração no cronograma pode ocorrer em função de condições climáticas e/ou da situação epidemiológica.
- 7.7. O rendimento esperado das ações pode variar de acordo com as condições climáticas, assim como pelas características estruturais, topográficas e demográficas das áreas a serem trabalhadas.
- 7.8. A CONTRATANTE realizará o controle e o monitoramento do rendimento das ações através dos boletins de atividades de vigilância e controle.
- 7.9. Para efeito de medição, serão consideradas as ações efetivamente executadas e atestadas pela, conforme as metas pactuadas nos subitens 7.2, 7.2.1, 7.3, 7.4.
- 7.10. Para efeito de medição será considerada a produção da semana/mês.
- 7.11. A medição, não aprovada pelo responsável pela Coordenação de Controle das Arboviroses da Divisão Técnica do Centro de Controle de Zoonoses, será devolvida à Contratada para as necessárias correções, com as informações que motivaram a sua rejeição, contando-se o prazo de 05 (cinco) dias úteis, a partir da data de sua apresentação.
- 7.12. A devolução da medição não aprovada, em hipótese alguma servirá de pretexto para que a CONTRATADA suspenda a execução dos serviços.
- 7.13. Aprovada a medição, a CONTRATADA deverá emitir a Nota Fiscal referente aos serviços efetuados e medidos.
- 7.14. O pagamento será realizado a partir da medição mensal da execução das atividades em campo, com base nos indicadores nº 1, 2 e 3 do Instrumento de Medição de Resultado - IMR, consolidados em Relatório de Fechamento Mensal, o qual será encaminhado para a Contratada para a emissão da Nota Fiscal.

8. DO NÃO CUMPRIMENTO DAS METAS

- 8.1. No caso de não cumprimento das metas estabelecidas nos subitens 7.2, 7.2.1, 7.3, 7.4, sem justificativa técnica aprovada pelo Contratante, ocorrerão descontos do pagamento mensal, conforme Instrumento de Medição de Resultado - IMR (Apêndice 4), a partir do acúmulo de pontos com os seguintes critérios:
- 8.1.1. Cinco (5) pontos por cada meta mensal (2ª a 6ª feira) não cumprida. Para cálculo das metas mensais por atividade realizada, serão considerados todos os dias trabalhados, sem justificativas técnicas para o não cumprimento das metas, e o número total de pessoas previstas para a atividade.
- 8.1.2. Dois pontos e meio (2,5) por cada meta mensal (sábado) não cumprida. Para cálculo das metas mensais por atividade realizada, serão considerados todos os dias trabalhados, sem justificativas técnicas para o não cumprimento das metas, e o número total de pessoas previstas para a atividade.
- 8.1.3. Um vigésimo (1/20) de ponto em caso de ocorrências consideradas falhas leves, tais como: Atrasos/ equipe/dia, no horário de chegada no ponto de encontro (após 8:30h); atraso na entrega de boletins e/ou de documentos solicitados, deixar os locais das ações, sem finalização das atividades, sem a devida justificativa antes do horário definido, bem como, não respeitar os horários dos intervalos para repouso e alimentação fixados.
- 8.1.4. Um décimo (1/10) de ponto em caso de ocorrências consideradas falhas médias, como presença de funcionários ou veículos não adequadamente identificados; falta de material de uso individual (larvicidas, canetas/lápis, pranchetas, pipetas, impressos); uniformes ou EPIs, adotar conduta incompatível com as atribuições das ações, favorecendo o surgimento de conflitos e desavenças, bem como, não substituição de equipamentos nos prazos determinados e outros que o Contratante entender que a prestação do serviço estará prejudicada.
- 8.1.5. Um (1) ponto em caso de ocorrência de falha grave, como não substituição de funcionários apontados pelo Contratante, nos prazos estabelecidos.
- 8.1.6. Caso o número de funcionários em campo esteja inferior ao estabelecido, a pontuação será um vigésimo (1/20) de ponto por falta de colaborador por dia.

Obs.: A reposição do funcionário deverá ser realizada até às 9:30h do corrente dia de serviço, no ponto de encontro previamente indicado, sem que inviabilize ou atrase o início das atividades dos demais profissionais das equipes.

8.1.7. Não será liberada a Nota Fiscal mensal para pagamento, sem a correta entrega de documentos e relatórios nos prazos estabelecidos.

8.1.8. Outras falhas não apontadas neste Termo de Referência serão avaliadas pelo gestor do contrato.

9. APÊNDICES

- Apêndice 1: Boletim de Atividades de Vigilância e Controle;
Apêndice 2: Recibo de Entrega de Documentos e Relatório de Atividades;
Apêndice 3: Planilha de Controle Semanal
Apêndice 4: Recibo de retirada de Inseticida

CADASTRO DA EMPRESA

PROponente: _____
C.N.P.J.: _____
Endereço: _____
Telefone: _____ EMAIL: _____
Contato: _____
Data: / /

Carimbo e Assinatura do Proponente
(Nome, RG, cargo, Assinatura do Representante Legal)

DISPENSA DE LICITAÇÃO EM CARÁTER EMERGENCIAL - ART. 75, INCISO VIII - LEI 14.133/2021
Dispensa de Licitação - Contratação Emergencial (Art. 75 inciso VIII - Lei 14.133/2021) - RC 076/24 - PA 6021/

2024 - comunicamos que a Prefeitura de Guarulhos/Secretaria da Saúde pretende efetuar a contratação, em caráter emergencial, de fornecimento de TESTE IMUNOCROMATOGRÁFICO PARA A DETECÇÃO DE DENGUE - NS1 (TESTE RÁPIDO). As empresas interessadas deverão enviar sua proposta **oficial e definitiva**, nos moldes descritos em Termo de Referência a seguir, até o dia 05/04/2024 para o e-mail: apoiosaude.guarulhos@gmail.com.

TERMO DE REFERÊNCIA

FUNDAMENTO: Termo de Referência

OBJETO: Teste Imunocromatográfico para detecção de dengue - NS1

JUSTIFICATIVA DA NECESSIDADE DA CONTRATAÇÃO:

Identificar precocemente os casos de dengue, tratamento precoce evitando o agravamento da doença.

QUANTIDADE:

| Item | Descrição | Quantidade Anual estimada | Unidade Solicitante |
|------------------------|---------------------------|---------------------------|--|
| Teste rápido de Dengue | Teste Imunocromatográfico | 17.647 | Departamento de Coordenação de Urgência e Emergência |
| TOTAL | | | |

Observação: Atestamos que os itens são comuns de mercado, não restringindo a ampla participação.

ESPECIFICAÇÃO DO OBJETO:

| ITEM | QTD | EMBALAGEM | DESCRIÇÃO DO PRODUTO |
|------|-------|-------------------------|---|
| 1 | 17647 | Teste Rápido Dengue NS1 | Teste rápido para Dengue NS1 - Kit de teste qualitativo completo com o método imunocromatográfico em amostras de soro, plasma e/ou sangue total, com detecção da proteína até o quinto dia de sintoma. Estabilidade do teste entre 15-30°C, apresentação em KITS, com tempo de leitura em até 20 (vinte) minutos. Com interpretação visual. Rótulo com número de lote e número de registro na ANVISA; Data de fabricação e validade, composição e procedência, conforme legislação vigente. |

IDENTIFICAÇÃO: Departamento de Coordenação da Urgência e Emergência

Gestor: Raphael Sebastian Souza Pinto

Suplente Gestor: Amanda Loos Agra Takada

Fiscal: Tabatha Krystina Faria Corradi - CF 51642 - Divisão Técnica

Suplente Fiscal: Merlin Vieira de Oliveira Alencar - CF 47.045 - Divisão Técnica

CLASSIFICAÇÃO E DISPONIBILIDADE ORÇAMENTÁRIA:

Verba oriunda da portaria GM/MS n.3160 de 09/02/24 que dispõe sobre o incremento financeiro do artigo 8, inciso 2 de custeio em resposta a emergência em saúde pública no âmbito da atenção primária.

CONDIÇÕES DE CONTRATAÇÃO:

- a) A entrega única após a homologação do contrato deverá ocorrer em até 15 (dez) dias corridos.
- b) O envio do pedido/autorização de fornecimento se dará por e-mail, sendo considerado como início da contagem do prazo de entrega o dia do encaminhamento do termo (Pedido de Fornecimento / Autorização de Fornecimento / Contrato de Fornecimento) pela Secretaria da Saúde ou DLC à Contratada.
- c) A entrega deverá ser realizadas de segunda a sexta feira, das 08:00 as 11:00 e/ou das 13:00 as 15:00, em local no Município de Guarulhos, que será informado pela Contratante na Autorização de Fornecimento. O AGENDAMENTO DA ENTREGA É OBRIGATÓRIO.
- d) Em caso de não realização de agendamento e a entrega sendo feita no local incorreto, a contratada deverá refazer a entrega no local a ser indicado pela contratante (equipe gestora), sem ônus adicional à municipalidade.
- e) As entregas que não forem agendadas previamente poderão ser rejeitadas, não cabendo qualquer pleito pela contratada, devendo a entrega ser refeita com prévio agendamento.
- f) As entregas deverão ser feitas de forma aprazada, de acordo com a necessidade da contratante, mediante ao envio da Autorização de Fornecimento.
- g) As solicitações de cada entrega, bem como suas respectivas quantidades serão determinadas pela contratante, cabendo à contratada o fornecimento dentro dos prazos estipulados no presente.
- h) Os produtos fornecidos em todas as entregas deverão ser os mesmos constantes na proposta e, posteriormente, na Ata de Registro de Preço (marca e modelo).
- i) O produto deverá vir acompanhado da nota fiscal impressa em duas vias, não sendo aceitas notas fiscais enviadas por meio eletrônico.
- j) Os serviços deverão ser faturados com nota fiscal própria.
- k) A nota fiscal deve ser emitida em nome da Prefeitura de Guarulhos, CNPJ 46.319.000.0001-50, Inscrição Estadual: Isento, constando o endereço Av. Bom Clima, 90 (antigo), 49 (novo) - Bom Clima - Guarulhos-SP, CEP: 07196-220.
- l) Nas notas fiscais não poderão ser cobrados serviços executados por terceiros, nem valores de frete, seguro, tributos, entre outros custos e despesas de quaisquer espécies.
- m) Para efeito de vencimento da nota fiscal, considerar-se-á a contagem a partir da entrega da nota fiscal à Municipalidade, desde que os equipamentos e seus acessórios tenham sido entregues e todas as condições do presente documento tenham sido cumpridas.
- n) A data para contagem de vencimento da nota fiscal, não necessariamente será a data da emissão da mesma.
- o) As notas fiscais deverão vir acompanhadas das documentações constantes na Portaria Municipal nº 003 de 20 de janeiro de 2017.
- p) A contratada deverá proceder com a entrega do produto no local indicado pela contratante sem ônus extra à municipalidade.
- q) A contratada será a responsável por toda a logística que envolva o fornecimento do produto, a saber: frete, transporte, entrega, descarga, mão de obra, etc, sem quaisquer ônus adicionais à Municipalidade. Não caberá à contratante prover qualquer tipo de material ou mão de obra para a carga, descarga e remanejamento.
- r) A data de validade dos produtos deve ser de, no mínimo, 6 meses ou maior.
- s) A contratada deverá fornecer um canal de comunicação para eventuais dúvidas técnicas que possam surgir, com um prazo de resposta de até 24 horas.
- t) O produto deverá ser acompanhado por bula em português.
- u) O produto deverá atender a todos os parâmetros, normas técnicas e legislações vigentes.
- v) O produto deverá atender as disposições das Resoluções Técnicas vigentes da ANVISA.
- w) Caso o produto ofertado apresente algum defeito dentro do período de validade, a contratada deverá providenciar a substituição do mesmo no prazo máximo de 48 (quarenta e oito) horas, não havendo quaisquer custos, de quaisquer naturezas, para a contratante.

QUALIFICAÇÃO TÉCNICA

Antes da habilitação a empresa arrematante deverá apresentar os documentos abaixo relacionados, sendo eles de caráter habilitatório:

- a) A empresa deverá apresentar Alvará de Funcionamento com prazo de validade vigente.
- b) Deverá apresentar Licença Sanitária com prazo de validade vigente.
- c) Nos Estados e Municípios em que os órgãos competentes não estabelecem validade para Licença, deverá ser apresentada a respectiva comprovação legal.
- d) Deverá apresentar Autorização de Funcionamento (AFE) da empresa proponente emitida pelo órgão competente da ANVISA, Alvará Sanitário e Licença de Funcionamento.
- e) Deverá apresentar documentação da ANVISA, bem como número de registro, do produto a ser ofertado (o número de registro deverá estar também na proposta).
- f) A proponente deverá apresentar Atestado de Capacidade Técnica para o produto ofertado, emitida por órgão público ou empresa privada, referente a fornecimento realizado, comprovando a aptidão de desempenho e execução de atividades, de mesmas características do objeto da licitação.
- g) A empresa arrematante deverá fornecer a bula do fabricante, em português, referente ao produto, com sua respectiva descrição, para análise técnica.
- h) A bula deverá apresentar dados de desempenho clínico dos testes calculados em amostras de indivíduos com suspeita de exposição ao COVID-19 ou sintomas de, no máximo, até 7 dias.

A empresa arrematante deverá disponibilizar à contratada, no mínimo, 3 amostras do produto para avaliação técnica caso seja solicitado no momento da avaliação técnica.

QUALIFICAÇÃO ECONÔMICO-FINANCEIRA

- Balanco Patrimonial.
- Certidão Negativa de falência ou concordata.
- Garantias previstas no artigo 96 da LM 14.133/2021.
- Comprovação de capital mínimo ou de patrimônio líquido de até 10% do valor estimado da contratação.
- Comprovação de boa situação financeira da empresa, por meio de índices e contábeis.
- Relação dos compromissos assumidos pelo licitante que importem na diminuição da capacidade operativa ou absorção de disponibilidade financeira.

OBRIGAÇÕES DAS PARTES E PENALIDADES

- a) Fornecer o produto conforme especificações deste Termo de Referência e de sua proposta, com a alocação dos recursos necessários ao perfeito cumprimento das cláusulas contratuais.
- b) Zelar pelo cumprimento integral estabelecido neste Termo de Referência, respeitando conteúdo e cronogramas de atividades previamente acordadas.
- c) Promover a organização técnica e administrativa das atividades que integram o processo de produção e de logística, de modo a conduzi-los eficaz e eficientemente, de acordo com as especificações e exigências que integram este Termo de Referência.
- d) Exigir o cumprimento de todas as obrigações assumidas pela CONTRATADA, de acordo com as cláusulas contratuais e os termos de sua proposta.
- e) Exercer o acompanhamento e a fiscalização da execução contratual, por servidor ou comissão especialmente designada, anotando em registro próprio as falhas detectadas e posterior encaminhamento dos apontamentos à autoridade competente para as providências cabíveis.
- f) Notificar a CONTRATADA por escrito da ocorrência de eventuais imperfeições, falhas ou irregularidades constatadas no curso da execução dos serviços, fixando prazo para a sua correção, certificando-se de que as soluções por

ela propostas sejam as mais adequadas.

g) As sanções a serem aplicadas, por descumprimento de quaisquer exigências do processo licitatório ou das cláusulas contratuais serão as padronizadas pelo Departamento e Licitações e Contratos.

CADASTRO DA EMPRESA

PROPONENTE: _____
 C.N.P.J.: _____
 ENDEREÇO: _____
 TELEFONE: _____ EMAIL: _____
 CONTATO: _____
 DATA: / / _____

Carimbo e Assinatura do Proponente
 (Nome, RG, cargo, Assinatura do Representante Legal)

DISPENSA DE LICITAÇÃO EM CARÁTER EMERGENCIAL - ART. 75, INCISO VIII - LEI 14.133/2021

Dispensa de Licitação - Contratação Emergencial (Art. 75 inciso VIII - Lei 14.133/2021) - RC 075/24 - PA 6.020/2024 - comunicamos que a Prefeitura de Guarulhos/Secretaria da Saúde pretende efetuar a contratação, em caráter emergencial, do serviço ESPECIALIZADO PARA PRESTAÇÃO DE SERVIÇOS COM UTILIZAÇÃO DE PLATAFORMA DE SAÚDE DIGITAL E INTELIGÊNCIA ARTIFICIAL PARA APOIO AO ENFRENTAMENTO DA EPIDEMIA DA DENGUE NAS UNIDADES DE SAÚDE DO MUNICÍPIO DE GUARULHOS, INCLUINDO SERVIÇOS MÉDICOS, IMPLANTAÇÃO DE ESTRUTURA, GESTÃO, RECURSOS HUMANOS, SISTEMAS, SOFTWARES, MATERIAIS, EQUIPAMENTOS E MOBILIÁRIOS PARA A EXECUÇÃO DE AÇÕES NA SAÚDE. As empresas interessadas deverão enviar sua proposta oficial e definitiva, nos moldes descritos em Termo de Referência a seguir, até o dia 05/04/2024 para o e-mail: apoiosaude.guarulhos@gmail.com.

TERMO DE REFERÊNCIA

Contratação emergencial de empresa especializada para prestação de serviços com utilização de Plataforma de Saúde Digital e Inteligência artificial para apoio ao Enfrentamento da Epidemia da Dengue nas Unidades de Saúde do Município de Guarulhos, incluindo serviços médicos, implantação de estrutura, gestão, recursos humanos, sistemas, softwares, materiais, equipamentos e mobiliários para a execução de ações na saúde.

1 - OBJETIVO:

1.0 - Ofertar por meio de inteligência artificial plataformas para esclarecimento, orientações e sinais de alerta sobre a dengue, orientando o paciente quando procurar o sistema de saúde para atendimento presencial nas tendas (Complexos);

1.1. Acolhimento presencial da suspeita de dengue com implantação de estrutura para a execução das ações de saúde e atendimento de pacientes acima de 12 anos com suspeita de Dengue, nas 4 (quatro) regiões do município de Guarulhos, sendo Região I, Região II, Região III e Região IV .

1.2. Acompanhamento e Monitoramento via telessaúde

Após o diagnóstico e classificação garantir o acompanhamento e monitoramento do paciente se atentando para os sinais de alerta e agravamento do quadro, sendo neste caso sendo o paciente direcionado para novo atendimento presencial.

1.3. Testagem de dengue

Em casos que a clínica e a epidemiologia não consigam confirmar o diagnóstico, fornecer testagem aos pacientes para confirmação ou ainda seguir o critério estabelecido pelo Ministério da Saúde.

1.4. Assistência presencial primária ("Grupo A e B")

Acolhimento e assistência presencial aos pacientes dos Grupos A e B. sendo os mesmo acompanhados e monitorados após o diagnóstico por meio da Telessaúde, sendo reencaminhado em caso de agravamento do quadro.

Em caso de exacerbação dos sintomas e nova classificação para os grupos C e D encaminhar estes pacientes.

1.5. Monitoramento epidemiológico

As notificações devem ser feitas manualmente no momento do atendimento, sendo colocado em planilha via drive pelo administrativo responsável de cada tenda afim de que o médico consiga visualizar o paciente diagnosticado que necessita de teleatendimento/monitoramento.

Estas notificações devem ser enviadas diariamente para as unidades básicas de saúde afim de que as mesmas tenham controle, monitoramento e busca ativa dos pacientes que estão em acompanhamento via telessaúde, evitando assim falha no atendimento e redução de agravos/óbitos.

1.6. Reavaliação laboratorial (Hemograma) e reavaliação clínica por teleconsulta (Casos Monitoramento)

Planejamento de coleta seriada do hemograma/coagulograma no prazo adequado (de 24 a 48 horas) nos serviços de saúde suplementares a estrutura física para nova reavaliação por teleconsulta após o resultado, verificando a necessidade de encaminhamento a outro serviço.

1.7. atendimento nos complexos será realizado das 7h00 às 19h00 (12 horas), sete dias por semana.

2 - JUSTIFICATIVA DA NECESSIDADE DE CONTRATAÇÃO:

A situação atual de epidemia de dengue exigiu ao Estado a decretação de "Estado de Emergência".

O aumento da incidência da arbovirose impõe medidas para a garantia da assistência eficaz e oportuna.

Seguindo o mesmo cenário, em 05/03/2024 por meio do Diário Oficial: o prefeito da Cidade de Guarulhos declara emergência do estado epidemiológico de dengue, através do Decreto Municipal nº 41188.

Segundo o informe semanal do centro de operações emergenciais de dengue, do Ministério da Saúde, os indicadores Nacionais permanecem em tendência de aumento, nos dando um panorama de que é fundamental o preparo das unidades de saúde para atendimento do maior número de casos possíveis a fim de evitar as causas evitáveis de óbito por essa arbovirose.

Na perspectiva de contribuir com o aprimoramento da prestação de serviços em Saúde, o uso da Telessaúde é uma ferramenta poderosa na democratização do atendimento médico para atuação assistencial na saúde, no município de Guarulhos.

O uso telessaúde, dentre outras, proporciona as seguintes vantagens:

Amplia o contato entre médicos e pacientes;

Multiplicação do potencial de atendimento e acesso aos serviços de referência;

Facilita a troca de informações entre os serviços de saúde;

Diminui o deslocamento de pacientes;

Facilita a realização de exames, que podem ser nas próprias unidades de saúde;

Promove a reclassificação do paciente em caso de melhora ou piora do quadro.

A potencialidade de ferramentas tecnológicas como meio de ampliar o acesso do profissional médico, possibilitando agilidade de diagnósticos e encaminhamentos, tratamentos e promoção à saúde;

A necessidade de monitoramento de pacientes, a troca de informações entre médicos e, conseqüentemente, a agilidade na tomada de decisão, principalmente onde a distância é um fator crítico e;

Redução de gastos com saúde e melhor aplicabilidade dos recursos, principalmente pela diminuição de deslocamentos desnecessários de pacientes, com otimização dos recursos disponíveis e ampliação das ações de prevenção de agravos. Considerando a necessidade de atender às demandas de usuários do sistema de saúde do município de Guarulhos que se enquadram neste tipo de assistência, e que possuam indicação clínica, com relatório médico, para alteração de nível de assistência.

Considerando a epidemia de dengue que o município e o estado estão enfrentando;

É imprescindível a contratação de uma empresa de saúde especializada em Serviços de Saúde Digital, Prestação de Serviços Médicos e de enfermagem incluindo implantação de estrutura, gestão, recursos humanos, sistemas, softwares, materiais, para a execução de ações na saúde na Atenção Básica e Atenção Especializada para atender às necessidades da saúde dos municípios nesta epidemia, a fim de proporcionar cuidados de alta qualidade aos pacientes, promover a desospitalização quando possível, otimizar os recursos de leitos hospitalares e garantir a conformidade com as regulamentações vigentes. Esta contratação está em linha com as diretrizes do SUS e com o compromisso de fornecer assistência eficaz.

O gerenciamento de pacientes infectados pode ser realizado através do telemonitoramento, com as ferramentas tecnológicas voltadas para a saúde, conseguindo proporcionar mais agilidade e comodidade, com tratamentos personalizados para cada paciente e menores custos para as instituições de saúde.

Disponibilizar ainda uma local com todo recurso provido de forma a facilitar as consultas de telessaúde com corpo clínico para o monitoramento do paciente já diagnosticado via APP ou Telefone. O local deverá dispor de tela, áudio e vídeo que permite a interação entre médico e paciente.

3.1 Justificativa pelo tipo menor preço Global

3.1.1 A contratação será feita por global, pois o parcelamento da solução na contratação dos serviços de telessaúde não é vantajoso para a Administração Pública na medida em que a divisão não se mostra interessante, por não se apresentar economicamente viável, com possibilidade de perda de escala, tendo melhor aproveitamento do mercado nessa fórmula e, conseqüentemente, menor valor quando realizada a compra conjunta de estrutura, equipamentos, mobiliários, equipe, em atendimento à Súmula 247 do TCU:

"É obrigatória a admissão da adjudicação por item e não por preço global, nos editais das licitações para a contratação de obras, serviços, compras e alienações, cujo objeto seja divisível, desde que não haja prejuízo para o conjunto ou complexo ou perda de economia de escala, tendo em vista o objetivo de propiciar a ampla participação de licitantes que, embora não dispondo de capacidade para a execução, fornecimento ou aquisição da totalidade do objeto, possam fazê-lo com relação a itens ou unidades autônomas, devendo as exigências de habilitação adequar-se a essa divisibilidade."

3.1.2. A escolha pelo tipo menor preço por global, visa garantir uma melhor operacionalização do objeto contratual, e, conseqüentemente, sua perfeita execução, além de trazer vantagens significativas para a Administração, devido ao tipo do objeto e à necessidade da padronização dos mesmos.

3.1.3. A vantagem da contratação nem sempre está intrinsecamente ligada ao menor preço, mas na menor onerosidade da Administração, no diz que a maior vantagem se apresenta quando a Administração Pública assume o dever de realizar a prestação menos onerosa e o particular a realizar a melhor e mais completa prestação. Essa eficiência administrativa também é de estatura constitucional e deve ser buscada pela Administração Pública, no mesmo sentido segue o entendimento dos acórdãos nº 2796/2013 - Plenário TCU e nº 5134/2014 - TCU - 2ª Câmara.

3.1.4. A modalidade adotada promove maior atratividade do certame às empresas por conta da possibilidade de maior ganho e, em conseqüência, aumento dos participantes gerando maior competitividade, minimizando o risco de itens de baixo valor total restar desertos, por não despertarem o interesse dos licitantes, considerando a

despesa com logística e transporte. Ademais, os serviços, objeto deste certame enquadram-se no conceito de serviços comuns, sendo serviços amplamente ofertados por vários prestadores de serviços e empresas prestadoras, com ampla atuação no Brasil, cujos padrões de desempenho e especificação são usual no mercado, podendo ser adquiridos, com ampla competitividade, por meio da modalidade de Pregão, na forma da Lei nº 14.133/2021.

2.1 Indicadores

O controle da dengue e do mosquito Aedes aegypti estão entre os maiores desafios da saúde pública no Brasil , exigindo ações de todas as esferas da gestão.

No Brasil, os indicadores sobre arboviroses, estão em destaque, 1.253.919 casos prováveis de dengue; 617,5 casos/100 mil habitantes; 299 óbitos confirmados e 765 em investigação. (Centro de operação de emergências - dados de 01 a 09 de março, Ministério da Saúde, 2024).

Nº DE CASOS PROVÁVEIS DE DENGUE POR SEMANA EPIDEMIOLÓGICA, BRASIL, 2023 E 2024

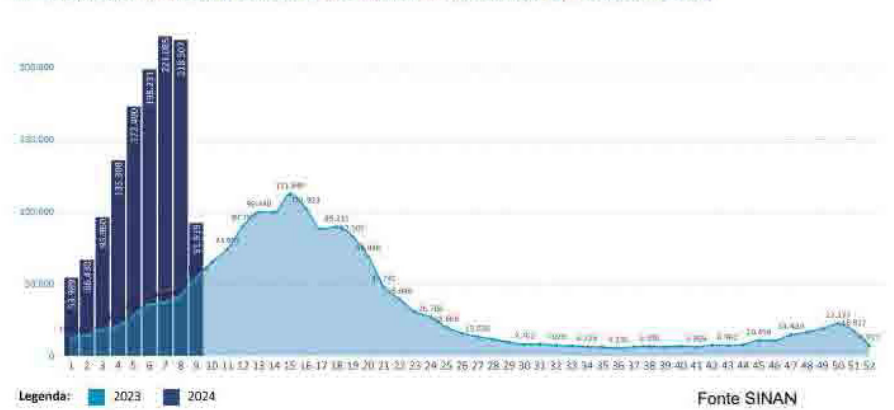

O gráfico acima apresenta os casos prováveis de dengue de 2023 (por curva) e de 2024 (por colunas) ao longo das Semanas Epidemiológicas (SE). Observa-se que os casos do ano de 2024 apresentam aumento ao longo das semanas, com queda na SE 09, isso se deve ao tempo de digitação das informações pelos estados e municípios. Os dados serão atualizados nas próximas semanas, conforme atualização dos dados pelas unidades notificadoras. Na SE 07 de 2024 concentram-se o maior número de casos deste ano, valor superior ao pico máximo observado em 2023, que ocorreu na SE 15.

Gráfico 1.

Os dados epidemiológicos em Guarulhos, seguem a mesma predisposição dos casos, sendo o atual cenário epidemiológico de 19 casos notificados; 11336 casos confirmados; 05 óbitos confirmados.

Guarulhos é uma cidade de grande extensão territorial e população diversa, sendo de fundamental importância a territorialização da incidência para melhor planejamento das ações estratégicas.

A estratificação dos casos em Guarulhos, esta denotado em boletim epidemiológico Municipal, atualizado conforme as semanas epidemiológicas.

Através da análise do gráfico 3, percebemos que a incidência de casos de dengue é equânime em toda a cidade, sendo esse fator decisivo para alocação das unidades emergenciais em 04 pontos, permeando todas as regiões de saúde.

Portanto, considerando todo o acima exposto, o aumento dos atendimentos de dengue da atenção primária é de 54,59% e atenção especializada de urgência e emergência é de 300%, ademais a classificação e o manejo de dengue em todos os níveis de atenção vem crescendo exponencialmente de acordo com o diagrama de controle com o possível esgotamento da capacidade para atendimento dos serviços , o déficit de RH existente na Secretaria da Saúde, entendemos que se faz necessário um plano de contingência para a contratação de estrutura e prestação de serviços médicos e de enfermagem em caráter emergencial para garantir a assistência aos municípios de Guarulhos.

3 - PROTOCOLO DE ATENDIMENTO E ESPECIFICAÇÕES TÉCNICAS DA ESTRUTURA

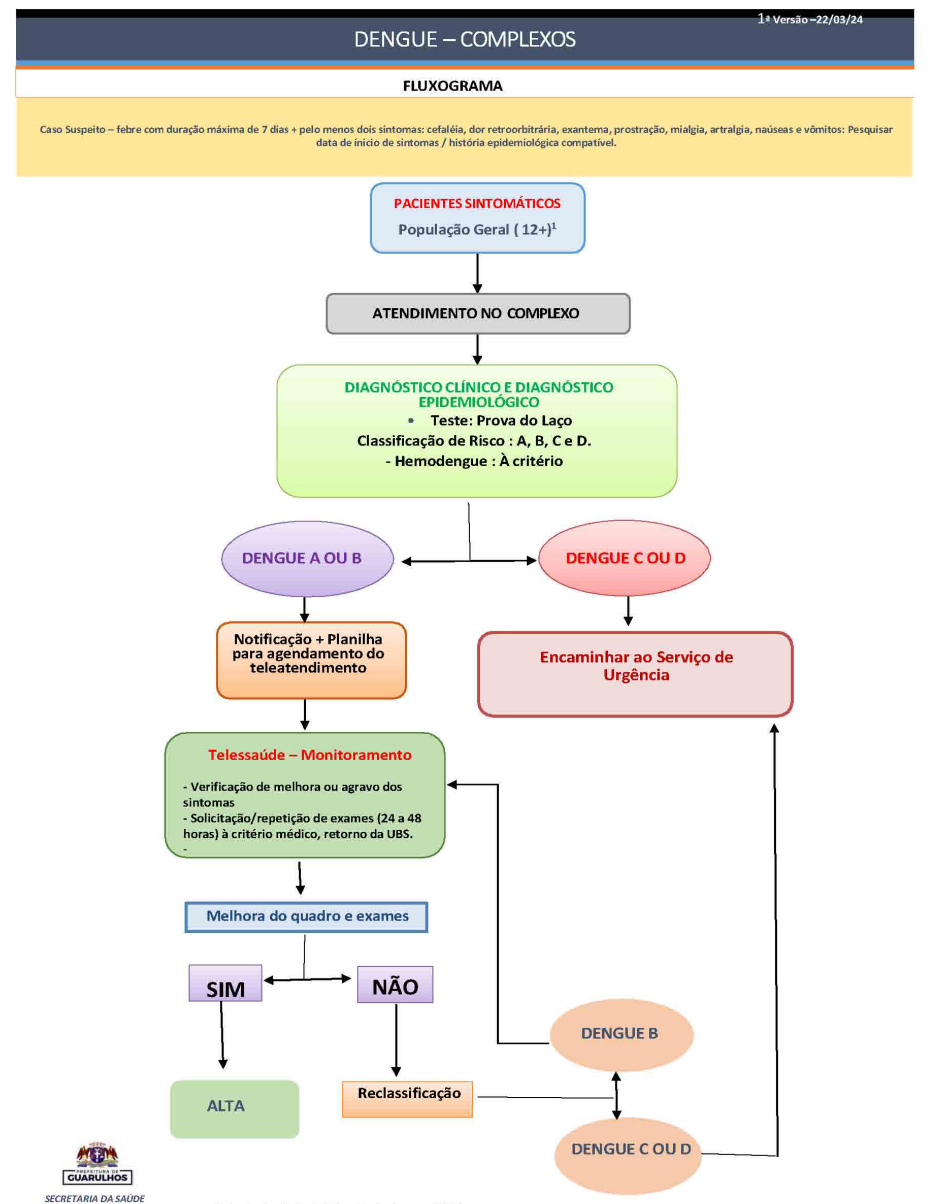

A estrutura a ser implantada deverá atender minimamente o que segue:

- Tendas com estrutura metálica, galvanizadas, interligadas entre si, com calhas para o escoamento de água, lona branca, sistema de climatização adequado, com divisórias de material liso não poroso, lavável, antichamas, antimofo, proteção contra raios UV e fechamentos laterais com sistema que impeça a infiltração de águas pluviais e piso adequado e lavável;
- Instalação de rede elétrica e iluminação, devendo ser interligadas às redes locais e instalados geradores com potência suficiente para a manutenção das atividades, bem como providenciado o abastecimento dos mesmos;
- Instalação de rede hidráulica (água fria, drenagem e esgoto interligados a rede existente ou execução de nova rede);
- Instalação de Rede Lógica (roteadores, computadores e demais equipamentos que se façam necessários, inclusive contratação de empresa caso não seja possível a utilização da rede local);
- Mobiliários (mesas, cadeiras, poltronas, macas, armários, longarinas ou cadeiras para espera e cadeira de roda adulto e infantil em número suficiente e outros que se façam necessário);
- Instalação de sistema de climatização para controle de temperatura do ambiente (temperatura máxima de 23°C, base NR 17);

- O piso deverá ser do tipo plataforma com revestimento vinílico, lavável ou outro material não poroso que permita a fácil limpeza e higienização;
- As divisórias poderão ser compostas de estrutura em metálica em alumínio estrutural, com fechamentos em chapas de TS branco, ou outro material liso, não poroso, que permita a fácil higienização;
- Todos os ambientes e acessos deverão ser adequados e acessíveis às pessoas com dificuldade de mobilidade;
- Equipe de limpeza;
- Equipe de manutenção geral;
- Suporte e manutenção de rede lógica;
- Manutenção e higienização periódica dos equipamentos do sistema de climatização;
- Os consultórios deverão ter área mínima de 9 m² e largura mínima de 2,5m;
- A estrutura física deverá conter minimamente o disposto no anexo X;
- Consultórios médicos:

Mesas, cadeiras, macas, pias/lavatórios, esfigmomanômetro, estetoscópio, e outros equipamentos médicos, que se fizerem necessário, impressora e insumos administrativos necessários para o funcionamento do serviço.

Sala de Medicação/Hidratação

Poltronas, suporte de soro, braçadeira, mesas e cadeiras, pia/lavatório, bancada, cilindro de oxigênio portátil, armários, Desfibrilador Externo Automática, carro de emergência com os insumos e medicação preconizados, computador e impressora;

Consultório de enfermagem:

Mesas, cadeiras, macas, pias/lavatórios, esfigmomanômetro, estetoscópio, oxímetro, balança, termômetro, e outros equipamentos que se fizerem necessário, computadores, impressoras e insumos administrativos necessários. Recepção e Sala de Espera:

Cadeiras, mesas, longarinas, computadores, impressoras e insumos administrativos necessários.

- Deverá ser prevista área para armazenamento de insumos/medicamentos com controle do estoque pelo contratado;

- Todos os equipamentos, materiais e mão de obra necessários à implantação e funcionamento da estrutura deverão ser fornecidos pela CONTRATADA;

- Deverá ser encaminhadas ao Departamento de Gestão da Infraestrutura da Saúde os projetos e documentos de responsabilidade técnica referentes à implantação da estrutura para análise e aprovação;

- Todas as dúvidas relacionadas a estrutura física deverão ser encaminhadas ao Departamento de Gestão da Infraestrutura da Saúde;

- Deverá ser apresentada ART e ou RRT do responsável técnico referente à estrutura e sistemas complementares;

- Deverá ser atendidas todas as legislações vigentes e pertinentes, em especial a RDC 50 de 21 de fevereiro de 2002.

Saúde Digital

Monitoramento epidemiológico digital

Cadastro digital e georreferenciamento das áreas de maior incidência e prevalência da dengue. Fundamental para as ações de notificação e bloqueio ao vetor.

Monitoramento digital e Teleconsulta por telemedicina ("Grupo A e B")

Acompanhamento clínico por teleconsulta da população diagnosticada pertencentes ao grupo A e B. Racionalização do cuidado e proposição de medida eficaz para evitar as superlotações em unidades físicas de atendimento presencial.

4 - LOCALIZAÇÃO E ESTRUTURA

Os 4 (quatro) complexos com consultórios médicos ficarão localizados estrategicamente nas 4 regiões de saúde, conforme demanda e avaliação epidemiológica para que toda a população venha a ser beneficiada pelos atendimentos. Os locais definidos pela Secretaria da Saúde serão em espaço aberto, de fácil acesso para montagem e desmontagem das estruturas.

Local para instalação do complexo 01: Rua Joracy de Camargo, 202, Jd. Paraventi, CEP. 07121-280

Local para instalação do complexo 02: Rua Itaguaí, 97, Jd. Paulista, CEP 07083-220 Telefone (11) 2458-0477

Local para instalação do complexo 03: Rua Osvaldo Nunes Dias, 55 Jd. Centenário, CEP 07270-000

Local para instalação do complexo 04: Estrada Guarulhos Nazaré, 4130 Cidade Soberana, CEP 07162-000

O serviço deverá contar, individualmente, com a infraestrutura mínima para seu funcionamento, conforme indicações, e a CONTRATADA deverá seguir o fluxo local definido pela Secretaria da Saúde.

Utilizar o sistema vigente da prefeitura de Guarulhos

4.2 - EQUIPAMENTOS POR COMPLEXO

| | |
|---|----|
| Carro de emergência | 01 |
| Desfibrilador externo automático | 01 |
| Gerador elétrico / extensão | 01 |
| Monitores multiparamétricos | 01 |
| Glicosímetro | 01 |
| Cadeira de Rodas adulta | 01 |
| Cadeira de Rodas Obeso | 01 |
| Poltrona para soroterapia | * |
| Suporte de Soro | * |
| Braçadeira | * |
| Bandeja de inox | 08 |
| Carro de inox para medicamentos | * |
| Cadeira administrativa | 15 |
| Mesas administrativas para consultórios | 05 |
| Mesas para recepção | 04 |
| Sala de espera | * |
| Computadores | |

4.3 - RH E EQUIPAMENTOS PARA TELESSAÚDE POR REGIÃO DE SAÚDE:

O acompanhamento por telessaúde poderá ocorrer através de uma central de atendimento por profissionais técnicos de saúde, tais como: enfermeiros, médicos, entre outros e deverá contemplar o acompanhamento de aproximadamente de 2.000 (dois mil) pessoa/dia, todos diagnosticados com dengue, e estes casos deverão ser encaminhados ao serviço de saúde caso seja necessário.

5. ASSISTÊNCIA

5.1 Operacional

O desenho operacional deverá se fundamentado na Política de Atenção Primária em Saúde - PNAB 2436/2017, 21 de Setembro, 2017 bem como a determinação para dimensionamento dos órgão de classe.

5.1.1 Todo RH contratado deverá apresentar certificado que comprove a legalidade para o exercício profissional, conforme órgãos de classe e CNES.

5.1.2 A oferta de serviços deverão funcionar 12 horas por dia (das 07 às 19 horas), todos os dias da semana incluindo os fins de semana e feriados, com quadro de profissionais de saúde e de apoio, capaz de manter e contemplar durante o período de funcionamento, toda a demanda assistencial, garantindo retaguarda na especialidade de clínica médica exclusivamente para pacientes adulto, provenientes de demanda espontânea.

Para compor a execução do serviço, incluindo o atendimento, deverá ser mantida uma equipe mínima por plantão em cada complexo, conforme a seguir:

5.2 QUADRO PROFISSIONAL EM ATIVIDADE POR PLANTÃO DE 12 HORAS PARA CADA COMPLEXO (região 1, 2, 3 e 4).

| PROFISSIONAL | QUANTIDADE POR PLANTÃO |
|--------------------------------|------------------------|
| Médico | 02 |
| Enfermeiro | 02 |
| Auxiliar de enfermagem | 03 |
| Controlador de fluxo | 01 |
| Auxiliar administrativo | 02 |
| Auxiliar de limpeza | 01 |
| Recepcionista | 02 |
| Segurança patrimonial (24 hrs) | 01 |

Será necessária a disponibilização do responsável técnico médico e de enfermagem pela contratada, conforme legislação vigente, bem como um profissional devidamente qualificado para realizar a gestão de estoque: dispensação e controle de insumos, medicamentos e estoque, além de outros que se façam necessários.

A CONTRATADA deverá fornecer também equipe necessária para realização de faturamento mensal, conforme diretrizes do SUS.

6. MATERIAL MÉDICO HOSPITALAR

Quanto aos equipamentos e mobiliários a contratada deverá providenciar, onde há previsão de para atendimento no mínimo de 300 pessoas, por um período de 07 dias. Quanto aos insumos e medicamentos estes deverão ser garantidos pela municipalidade.

Caso o número de atendimentos por unidade ultrapasse ao estimado, caberá a CONTRATADA fazer a proporcionalidade a fim de garantir o estoque necessário ao serviço, bem como readequar o quantitativo caso exceda o necessário, sem quaisquer ônus ao município.

O atendimento será por demanda espontânea, tendo uma previsão média de 300 casos/ dia, por complexo.

7. PRESSUPOSTOS E DEFINIÇÕES

7.1. A contratada deve garantir o atendimento integral da carga horária contratualizada nos locais e termos definidos neste termo de referência, assim como os dispositivos necessários para garantir a funcionalidade da telessaúde.

7.2. Após assinatura do contrato em até 05 dias a CONTRATADA deverá concluir as instalações e iniciar os atendimentos;

7.3 As unidades de saúde são parte integrante do SUS, para tanto os profissionais contratados deverão adequar-se a ele, atuando conforme os Protocolos da Secretaria da Saúde.

7.4. Os profissionais constantes deste termo deverão ser possuidores de certificado de habilitação para prestação dos serviços da profissão correspondente, devidamente registrado no Conselho Regional do órgão de classe: Conselho Regional de Enfermagem, Conselho Regional de Medicina e Conselho Regional de Farmácia e outros.

7.5 Caberá a CONTRATADA fornecer todos os insumos e medicamentos para assistência até o fim da vigência contratual.

7.6 Somente poderão ser prescritos medicamentos da REMUME já padronizados pelo município. (Em anexo).

7.7 Todo paciente que necessitar de suporte de oxigênio deverá ser encaminhado às unidades de urgência,.

7.8 É de responsabilidade da CONTRATADA, o processamento, organização e faturamento das fichas de atendimento e prontuários médicos, conforme regimento dos sistemas oficiais e tabelas SUS;

7.9 Fica a CONTRATADA responsável por providenciar a documentação necessária para inclusão e exclusão do estabelecimento no Cadastro Nacional de Estabelecimentos de Saúde, bem como por promover as atualizações CNES relacionadas aos profissionais e equipamentos a cada competência;

7.10 Fica a CONTRATADA obrigada a informar e encaminhar os profissionais responsáveis pelo faturamento para treinamentos ofertados por esta Secretaria da Saúde;

7.11 Fica a CONTRATADA obrigada a encaminhar todas as fichas de atendimentos e prontuários médicos dos pacientes atendidos, originais e devidamente faturados, à Secretaria da Saúde ao final de cada competência.

ANEXO I

COMPOSIÇÃO DE PREÇOS PARA CADA TENDA- A SER REALIZADO PELA CONTRATADA

1. RECURSOS HUMANOS POR COMPLEXO

| PROFISSIONAL | QUANTIDADE POR PLANTÃO | VALOR POR PROFISSIONAL | VALOR TOTAL |
|--------------------------------|------------------------|------------------------|-------------|
| Médico | 02 | _____ | _____ |
| Enfermeiro | 02 | _____ | _____ |
| Auxiliar de enfermagem | 03 | _____ | _____ |
| Controlador de fluxo | 01 | _____ | _____ |
| Auxiliar administrativo | 03 | _____ | _____ |
| Auxiliar de limpeza | 01 | _____ | _____ |
| Recepcionista | 02 | _____ | _____ |
| Segurança patrimonial (24 hrs) | 01 | _____ | _____ |

1.1 RH E EQUIPAMENTOS PARA TELESSAÚDE POR REGIÃO DE SAÚDE:

O acompanhamento por telessaúde poderá ocorrer através de uma central de atendimento por profissionais técnicos de saúde, tais como: enfermeiros, médicos, entre outros e deverá contemplar o acompanhamento de aproximadamente de 2.000 (dois mil) pessoa/dia, todos diagnosticados com dengue, e estes casos deverão ser encaminhados ao serviço de saúde caso seja necessário.

2. ANEXO 2

| COMPLEXO | Área Construída Tenda | Área Estimada | VALOR POR UNIT. (m²) | VALOR TOTAL |
|------------------------|-----------------------|---------------|----------------------|-------------|
| REGIÃO 01 - Complexo 1 | 100 m² | 405 m² | _____ | _____ |
| REGIÃO 02 - Complexo 2 | 100 m² | 200 m² | _____ | _____ |
| REGIÃO 03 - Complexo 3 | 300 m² | 925 m² | _____ | _____ |
| REGIÃO 04 - Complexo 4 | 84 m² | 200 m² | _____ | _____ |

Observação:

3. EQUIPAMENTOS POR COMPLEXO

| DESCRIÇÃO | QUANTIDADE | VALOR UNITÁRIO | VALOR TOTAL |
|--|------------|----------------|-------------|
| Carrinho de emergência | 01 | _____ | _____ |
| Cardioversor elétrico com desfibrilador e marcapasso externo | 01 | _____ | _____ |
| Gerador elétrico | 01 | _____ | _____ |
| Monitores multiparamétricos | 03 | _____ | _____ |
| Glicosímetro | 03 | _____ | _____ |
| Bebedouro para pacientes | 02 | _____ | _____ |
| Cilindro de O² de transporte | 01 | _____ | _____ |
| Cadeira de Rodas adulta | 01 | _____ | _____ |
| Cadeira de Rodas Obeso | 01 | _____ | _____ |
| Poltrona para soroterapia | 22 | _____ | _____ |
| Suporte de Soro | 22 | _____ | _____ |
| Braçadeira | 10 | _____ | _____ |
| Bandeja de inox | 08 | _____ | _____ |
| Carro de inox para medicamentos | 06 | _____ | _____ |
| Cadeira administrativa | 12 | _____ | _____ |
| Mesas administrativas para consultórios | 05 | _____ | _____ |
| Mesas para recepção | 04 | _____ | _____ |

4. EQUIPAMENTOS/ MOBILIÁRIOS POR COMPLEXO

| DESCRIÇÃO | VALOR |
|--------------|-------|
| Equipamentos | _____ |
| Mobiliários | _____ |

5. VALOR TOTAL

| COMPLEXO | VALOR TOTAL |
|------------------------------------|-------------|
| REGIÃO 01 | _____ |
| REGIÃO 02 | _____ |
| REGIÃO 03 | _____ |
| REGIÃO 04 | _____ |
| VALOR TOTAL DOS 4 COMPLEXOS | _____ |

6. RELAÇÃO DE INSUMOS

MATERIAL MATERIAL

| CÓDIGO | |
|--------|--|
| 1 | FITA HIPOALERGICA MICROPORE 25 MM X 10M |
| 2 | FITA HIPOALERGICA MICROPORE 50 MM X 10M |
| 3 | ALCOOL ETILICO 70% SOLUCAO 100 A 120 ML |
| 4 | ALGODÃO HIDROFÍLICO 500 GRAMAS |
| 5 | CAIXA PAPELÃO PARA PERFURO CORTANTE 7 LITROS |
| 6 | CATETER INTRAVENOSO TEFLON (TIPO JELCO) N 14 |
| 7 | CATETER INTRAVENOSO TEFLON (TIPO JELCO) N 16 |
| 8 | CATETER INTRAVENOSO TEFLON (TIPO JELCO) N 18 |
| 9 | CATETER INTRAVENOSO TEFLON (TIPO JELCO) N 20 |
| 10 | CATETER INTRAVENOSO TEFLON (TIPO JELCO) N 22 |
| 11 | CATETER INTRAVENOSO TEFLON (TIPO JELCO) N 24 |
| 12 | CLORETO DE SÓDIO 0,9% 1.000 ML |
| 13 | CLORETO DE SÓDIO 0,9% 10 ML |
| 14 | CLORETO DE SÓDIO 0,9% 100 ML |
| 15 | CLORETO DE SÓDIO 0,9% 250 ML |
| 16 | CLORETO DE SÓDIO 0,9% 500 ML |
| 17 | DESINFETANTE A BASE DE BIGUANIDA |
| 18 | DIMENIDRINATO + PIRIDOXINA 25 MG/ML + 5 MG/ML20ML |
| 19 | DIMENIDRINATO + PIRIDOXINA 50 MG/ML + 50 MG/ML 1ML |
| 20 | DIPIRONA 500 MG/ML 2 ML |
| 21 | DIPIRONA SODICA 500 MG |
| 22 | DIPIRONA SODICA 500 MG/ML 10 ML |
| 23 | LORATADINA 1 MG/ML-100 ML |
| 24 | LORATADINA 10 MG |
| 25 | METOCLOPRAMIDA 10 MG |
| 26 | METOCLOPRAMIDA 5 MG/ML - 2 ML |
| 27 | PARACETAMOL 200 MG/ML 15 ML |
| 28 | PARACETAMOL 500 MG |
| 29 | EQUIPO PARA SORO MACROGOTAS INJETOR LATERAL |
| 30 | EQUIPO PARA SORO MICROGOTAS INJETOR LATERAL |
| 31 | ESCOPOLAMINA 10 MG |
| 32 | ESCOPOLAMINA 10 MG/ML - 20 ML |
| 31 | ESCOPOLAMINA 20 MG/ML 1 ML |
| 32 | SAIS PARA REIDRATAÇÃO ORAL - 27,9 G |
| 33 | LUVA DE PROCEDIMENTO TAMANHO G |
| 34 | LUVA DE PROCEDIMENTO TAMANHO M |
| 35 | LUVA DE PROCEDIMENTO TAMANHO P |
| 36 | SCALP DISP PARA INFUS INTRAV N 21 |
| 37 | SCALP DISP PARA INFUS INTRAV N 23 |
| 38 | SCALP DISP PARA INFUS INTRAV N 25 |
| 39 | SWAB PARA ANTISSEPSIA |

CADASTRO DA EMPRESA

PROPONENTE: _____

C.N.P.J.: _____

ENDEREÇO: _____

TELEFONE: _____ EMAIL: _____

CONTATO: _____

DATA: / /

Carimbo e Assinatura do Proponente
(Nome, RG, cargo, Assinatura do Representante Legal)

DEPARTAMENTO FINANCEIRO DA SAÚDE**CRONOLOGIA DE PAGAMENTO**

Cumprindo as exigências do Artigo 1º da Lei Municipal nº 5.209, de 1º de outubro de 1998, e artigo 5º da Lei Federal nº 8.666/93, encontram-se afixadas nos Átrios da Secretaria da Fazenda e do Gabinete do Prefeito, para conhecimento público, as justificativas dos pagamentos que serão efetuados fora da ordem cronológica de pagamento aos seguintes credores:

BENEFICENCIA HOSPITALAR DE CESÁRIO LANGE

CNPJ: 50.351.626/0001-10

PROCESSO ADMINISTRATIVO: 30445/2023 - Secretaria da Saúde

EMPENHO: 8153/2024

LIQUIDAÇÃO: 11649/2024

OBJETO: Pagamento indenizatório referente à prestação de serviços assistenciais e gestão compartilhada das ações e serviços nas unidades de saúde da atenção primária e no centro de especialidades médicas - Cemeg Pimentas. VALOR: R\$ 6.988.494,97 (seis milhões e novecentos e oitenta e oito mil, quatrocentos e noventa e quatro reais e noventa e sete centavos), referente a recursos vinculados - Secretaria da Saúde.

NOTA FISCAL: 960

EXIGIBILIDADE: 02/04/2024

JUSTIFICATIVA: Trata-se do pagamento indenizatório referente à prestação de serviços assistenciais e gestão compartilhada das ações e serviços nas unidades de saúde da atenção primária e no centro de especialidades médicas - Cemeg Pimentas e a sua falta prejudicaria a assistência à população usuária do SUS.

CELERA TECNOLOGIA EM EQUIPAMENTOS MEDICOS LTDA

CNPJ: 08.477.694/0001-64

PROCESSO ADMINISTRATIVO: 52294/2021- Secretaria da Saúde

EMPENHO: 20706/2023

LIQUIDAÇÃO: 11574/2024

OBJETO: Fornecimento de eletroencefalógrafo.

VALOR: R\$ 19.499,00 (dezenove mil e quatrocentos e noventa e nove reais), referente a recursos vinculados - Secretaria da Saúde.

NOTA FISCAL: 3532

EXIGIBILIDADE: 01/04/2024

JUSTIFICATIVA: Trata-se de fornecimento de eletroencefalógrafo para utilização nos hospitais e unidades de pronto atendimento e sua falta prejudicaria a assistência aos usuários do SUS.

DIGITAL JUNDIAI LTDA

CNPJ: 04.839.879/0001-10

PROCESSO ADMINISTRATIVO: 13984/2023 - Secretaria da Saúde

EMPENHO: 2998/2024 e 2999/2024

LIQUIDAÇÃO: 11307/2024, 11315/2024 e 11320/2024

OBJETO: Prestação de serviços de solução de outsourcing de impressão.

VALOR: R\$ 511.359,79 (quinhentos e onze mil e trezentos e cinquenta e nove reais e setenta e nove centavos), referente a recursos vinculados - Secretaria da Saúde.

NOTA FISCAL: 28761 e 28764

EXIGIBILIDADE: 28/03/2024

JUSTIFICATIVA: Trata-se do prestação de serviço de solução de outsourcing de impressão para a Secretaria da Saúde e a sua falta prejudicaria o bom andamento dos serviços.

INSMART COMERCIO DE EQUIPAMENTOS LTDA

CNPJ: 11.042.902/0001-07

PROCESSO ADMINISTRATIVO: 32602/2023 - Secretaria da Saúde

EMPENHO: 4004/2024

LIQUIDAÇÃO: 11426/2024

OBJETO: Fornecimento de termômetro digital para geladeira.

VALOR: R\$ 2.125,00 (dois mil e cento e vinte e cinco reais). Referente a recursos vinculados - Secretaria da Saúde.

NOTA FISCAL: 72

EXIGIBILIDADE: 28/03/2024

JUSTIFICATIVA: Trata-se de fornecimento de termômetro digital para geladeira utilizados nas unidades básicas de saúde e sua falta prejudicaria a assistência à população usuária do SUS.

INTEGRAL NUTRI ALIMENTAÇÃO E SERVIÇOS EIRELI

CNPJ: 28.070.436/0001-76

PROCESSO ADMINISTRATIVO: 14521/2022 - Secretaria da Saúde

EMPENHO: 710/2024

LIQUIDAÇÃO: 11554/2024, 11556/2024, 11557/2024, 11558/2024, 11559/2024, 11560/2024, 11561/2024, 11562/2024, 11564/2024, 11566/2024, 11568/2024, 11569/2024, 11570/2024, 11571/2024, 11572/2024 e 11573/2024

OBJETO: Prestação de serviços de nutrição e alimentação para as unidades de saúde do município e de refeições para os funcionários da Secretaria da Saúde.

VALOR: R\$ 147.124,55 (cento e quarenta e sete mil, cento e vinte e quatro reais e cinquenta e cinco centavos), referente a recursos vinculados - Secretaria da Saúde.

NOTA FISCAL: 3643, 3644, 3645, 3646, 3647, 3648, 3649, 3650, 3651, 3652, 3653, 3654, 3655, 3656, 3657 e 3658

EXIGIBILIDADE: 12/04/2024

JUSTIFICATIVA: Trata-se da prestação de nutrição e alimentação para as unidades de saúde do município e de refeições para os funcionários da Secretaria da Saúde e a falta de pagamento impossibilitaria o atendimento às unidades de saúde prejudicando a continuidade dos serviços nesses locais.

INTER TELECOM COMÉRCIO E LOCAÇÃO DE EQUIPAMENTOS DE COMUNICAÇÃO LTDA

CNPJ: 06.936.357/0001-62

PROCESSO ADMINISTRATIVO: 13473/2023 - Secretaria da Saúde

EMPENHO: 1348/2024

LIQUIDAÇÃO: 11398/2024 e 11399/2024

OBJETO: Locação de sistema de radiocomunicação da Secretaria da Saúde - SAMU

VALOR: R\$ 148.960,00 (cento e quarenta e oito mil e novecentos e sessenta reais), referente a recursos vinculados - Secretaria da Saúde

NOTA FISCAL: 32849 e 32973

EXIGIBILIDADE: 28/03/2024

JUSTIFICATIVA: Trata-se de locação de sistema de radiocomunicação da Secretaria da Saúde - SAMU e sua falta prejudicaria a população usuária do SUS.

JEFERSON C. MANOEL OKANO - FARMÁCIAS E DROGARIAS

CNPJ: 36.963.140/0001-02

PROCESSO ADMINISTRATIVO: 58983/2023 - Secretaria da Saúde

EMPENHO: 25002/2023

LIQUIDAÇÃO: 11595/2024

OBJETO: Fornecimento de Centrum comprimidos.

VALOR: R\$ 709,20 (setecentos e nove reais e vinte centavos), referente a recursos vinculados - Secretaria da Saúde.

NOTA FISCAL: 251

EXIGIBILIDADE: 31/03/2024

JUSTIFICATIVA: Tal solicitação se faz necessária por se tratar de atendimento a Mandado de Segurança, uma vez que esse item não faz parte dos itens que são oferecidos à população pela rede deste município.

LABORATÓRIO DE PROTESE VIEIRA LTDA

CNPJ: 08.133.583/0001-30

PROCESSO ADMINISTRATIVO: 57745/2023 - Secretaria da Saúde

EMPENHO: 5560/2024 e 6680/2024

LIQUIDAÇÃO: 11498/2024, 11502/2024 e 11504/2024

OBJETO: Prestação de serviço de próteses ortodônticas e ortopédicas funcional dos maxilares.

VALOR: R\$ 16.921,66 (dezesseis mil e novecentos e vinte e um reais e sessenta e seis centavos), referente a recursos vinculados - Secretaria da Saúde.

NOTA FISCAL: 3388, 3407 e 3430

EXIGIBILIDADE: 28/03/2024

JUSTIFICATIVA: Trata-se da prestação de serviço de próteses ortodônticas e ortopédicas utilizadas nos hospitais e unidades de pronto atendimento e sua falta prejudicaria na assistência à população usuária do SUS.

PONTUAL COMERCIAL EIRELI

CNPJ: 01.854.654/0001-45

PROCESSO ADMINISTRATIVO: 16807/2023 - Secretaria da Saúde

EMPENHO: 4611/2024

LIQUIDAÇÃO: 11620/2024

OBJETO: Fornecimento de Esponjas para banho.

VALOR: R\$ 12.528,00 (doze mil e quinhentos e vinte e oito reais), referente a recursos vinculados - Secretaria da Saúde.

NOTA FISCAL: 24595

EXIGIBILIDADE: 25/03/2024

JUSTIFICATIVA: Trata-se de fornecimento de Esponjas para banho utilizadas nos hospitais, unidades de pronto atendimento e unidades básicas de saúde e sua falta prejudicaria na assistência à população usuária do SUS.

R.V. IMOLA TRANSPORTES E LOGÍSTICA LTDA

CNPJ: 05.366.444/0001-69

PROCESSO ADMINISTRATIVO: 1118/2021 - Secretaria da Saúde

EMPENHO: 2641/2024

LIQUIDAÇÃO: 11514/2024 e 11515/2024

OBJETO: Prestação de serviços de gestão de logística, incluindo fornecimento de infraestrutura, mobiliário e recursos técnicos e operacionais especializados para gestão e operação de centro de distribuição, compreendendo as atividades de recebimento, conferência, armazenamento, separação, distribuição, controle de estoque e transporte de materiais médico-hospitalares, correlatos, medicamentos e demais produtos da área da saúde, além de sistema informatizado.

VALOR: R\$ 440.840,79 (quatrocentos e quarenta mil, oitocentos e quarenta reais e setenta e nove centavos) referente a recursos vinculados - Secretaria da Saúde.

NOTA FISCAL: 12006 e 12007

EXIGIBILIDADE: 28/03/2024

JUSTIFICATIVA: Trata-se de prestação de serviços de gestão de logística, incluindo fornecimento de infraestrutura, mobiliário e recursos técnicos e operacionais especializados para gestão e operação de centro de distribuição, compreendendo as atividades de recebimento, conferência, armazenamento, separação, distribuição, controle de estoque e transporte de materiais médico-hospitalares, correlatos, medicamentos e demais produtos.

RAD SERVIÇOS ESPECIALIZADOS E COMERCIO LTDA

CNPJ: 20.203.886/0001-88

PROCESSO ADMINISTRATIVO: 35896/2021- Secretaria da Saúde

EMPENHO: 1517/2024

LIQUIDAÇÃO: 11390/2024

OBJETO: Prestação de serviços de controle de qualidade para equipamento de raio-x de uso médico e odontológico.

VALOR: R\$ 3.450,00 (três mil e quatrocentos e cinquenta reais), referente a recursos vinculados - Secretaria de Saúde.

NOTA FISCAL: 2171

EXIGIBILIDADE: 28/03/2024

JUSTIFICATIVA: Trata-se da prestação de serviços de controle de qualidade para equipamento de raio-x de uso médico e odontológico. A interrupção da prestação dos serviços causaria enormes transtornos a população usuária.

WF TECNOLOGIA CIENTIFICA LTDA

CNPJ: 09.524.545/0001-71

PROCESSO ADMINISTRATIVO: 18271/2021 - Secretaria da Saúde

EMPENHO: 698/2024, 699/2024 e 702/2024

LIQUIDAÇÃO: 11350/2024, 11357/2024 e 11375/2024

OBJETO: Prestação de serviço de manutenção preventiva e corretiva de autoclaves.

VALOR: R\$ 19.808,00 (dezenove mil e oitocentos e oito reais), referente a recursos vinculados - Secretaria da Saúde.

NOTA FISCAL: 67

EXIGIBILIDADE: 28/03/2024

JUSTIFICATIVA: Trata-se de prestação de serviço de manutenção preventiva e corretiva de autoclaves e a sua falta prejudicaria a continuidade dos serviços à população usuária do SUS.

SECRETARIA DA FAZENDA**CÂMARA DE CONCILIAÇÃO DE PRECATÓRIOS****EDITAL DE CONVOCAÇÃO PARA ACORDO Nº 001/2024**

A **CÂMARA DE CONCILIAÇÃO DE PRECATÓRIOS**, criada pela Lei Municipal nº 7.635, de 18 de maio de 2018, CONVOCA todos os titulares de precatórios da Prefeitura do Município de Guarulhos para, querendo, que apresentem suas propostas de acordo direto, em atendimento ao Decreto nº 36.456, de 10 de janeiro de 2020, conforme as regras abaixo.

1. DO DESÁGIO APLICADO E DOS CRITÉRIOS DE PAGAMENTO

1.1 - Poderão celebrar o acordo direto, os titulares originais dos precatórios, seus sucessores "causa mortis" ou cessionários, mediante deságio de:

I - 20% (vinte por cento) para os créditos de precatórios inscritos na ordem cronológica de pagamento até o ano de 2014;

II - 22% (vinte e dois por cento) para os créditos de precatórios inscritos na ordem cronológica de pagamento do ano de 2015;

III - 24% (vinte e quatro por cento) para os créditos de precatórios inscritos na ordem cronológica de pagamento do ano de 2016;

IV - 26% (vinte e seis por cento) para os créditos de precatórios inscritos na ordem cronológica de pagamento do ano de 2017;

V - 28% (vinte e seis por cento) para os créditos de precatórios inscritos na ordem cronológica de pagamento do ano de 2018;

VI - 30% (trinta por cento) para os créditos de precatórios inscritos na ordem cronológica de pagamento do ano de 2019;

VII - 32% (trinta e dois por cento) para os créditos de precatórios inscritos na ordem cronológica de pagamento do ano de 2020;

VIII - 34% (trinta e quatro por cento) para os créditos de precatórios inscritos na ordem cronológica de pagamento do ano de 2021;

IX - 36% (trinta e seis por cento) para os créditos de precatórios inscritos na ordem cronológica de pagamento do ano de 2022;

X - 38% (trinta e oito por cento) para os créditos de precatórios inscritos na ordem cronológica de pagamento do ano de 2023;

XI - 40% (quarenta por cento) para os créditos de precatórios inscritos na ordem cronológica de pagamento do ano de 2024.

1.2 - O deságio será aplicado sobre o valor atualizado do crédito, cujo cálculo seja definitivo, desde que não exista pendência de recurso ou de impugnação judicial.

1.3 - Não serão realizados acordos em precatórios de ordem cronológica 2025 e posteriores.

1.4 - Os acordos em precatórios expedidos pelo Tribunal Regional do Trabalho da 2ª Região não estão abrangidos por este edital, uma vez que devem ser objeto de edital expedido por aquele Tribunal, nos termos da Resolução nº 314, do Conselho Superior da Justiça do Trabalho.

2. DA HABILITAÇÃO E DO PERÍODO DE APRESENTAÇÃO

2.1 - A habilitação deverá ser feita por meio de formulário específico, conforme Anexo I deste Edital, subscrito por advogado devidamente constituído nos autos judiciais, munido de procuração com poderes específicos para celebração do acordo e atos a ele inerentes.

2.2 - O requerimento para apresentação de proposta de acordo direto com o Município de Guarulhos deverá ser apresentado por via eletrônica, através do endereço de e-mail comissao-conciliacao@guarulhos.sp.gov.br

2.3 - A Câmara de Conciliação de Precatórios analisará todas as propostas recebidas até o dia 31 de maio de 2024.

3. DOS DOCUMENTOS

3.1 - As propostas de acordo devem ser apresentadas por meio de formulário disponibilizado no site da Prefeitura de Guarulhos (www.guarulhos.sp.gov.br), e deverão ser instruídas com os seguintes documentos:

I - formulário de requerimento de acordo;

II - CNPJ e contrato social ou documento que o equivalha, ou se tratando de certame contemplando credores individuais, o nome, qualificação, CPF e RG dos titulares dos respectivos créditos;

III - para atender aos dispostos na Resolução nº 303 do Conselho Nacional de Justiça - CNJ, e a Portaria nº 10.300 do Tribunal de Justiça de São Paulo - TJSP, dentre outras informações, deverá apresentar, juntamente com o formulário de adesão, uma certidão atualizada de objeto e pé do processo;

IV - As propostas apresentadas pelos sucessores "causa mortis" deverão ser instruídas com:

a - o pedido de habilitação dos herdeiros protocolado nos autos da ação de execução;

b - a decisão judicial que deferiu a habilitação;

c - ofício encaminhado pela vara de origem à DEPRE, com a comunicação sobre o deferimento da habilitação dos herdeiros;

d - a indicação do grau de parentesco e a distribuição dos quinhões, para fins de correta tributação;

e - certidão ou decisão emitida pela DEPRE ou pelo respectivo Tribunal, que comprove que o precatório foi desmembrado para constar a titularidade de cada herdeiro, nos casos em que o requerimento de acordo não for apresentado por todos conjuntamente.

V - As propostas formuladas por representante(s) em favor de menor deverão ser instruídas com cópia da autorização judicial apta para o acordo, observando-se, para isso, o disposto no artigo 1691 do Código Civil;

VI - As propostas formuladas em favor de curatelado deverão ser instruídas com cópia da autorização judicial apta para o acordo, observando-se, para isso, o disposto no artigo 1748, III cumulado com o artigo 1774, ambos do Código Civil;

VII - As propostas formuladas por cessionários deverão ser instruídas com:

a - cópia do instrumento de cessão protocolado em juízo, conforme artigo 100, § 14, da Constituição Federal e Comunicado nº 60/2012 da DEPRE, nos precatórios de competência do Tribunal de Justiça do Estado de São Paulo, bem como a cadeia de cessões, se o caso;

b - decisão judicial que homologou a cessão de crédito;

c - ofício encaminhado pela vara de origem à DEPRE, com a comunicação sobre a homologação da cessão de crédito;

d - a indicação da distribuição dos quinhões, para fins de correta tributação;

VIII - procuração atualizada de cada credor ou sucessor, com data posterior à publicação do edital, que confira poderes específicos para celebrar acordo direto. No caso de credor analfabeto ou que por qualquer motivo não possa assinar, a procuração deverá ser outorgada por instrumento público.

IX - comprovação de que a condição de portador de doença grave foi reconhecida pelo Tribunal competente;

X - comprovação da individualização do precatório junto à DEPRE, nos casos de precatórios de outras espécies, que não tenham sido expedidos individualmente. Caso não haja individualização, é indispensável à participação de todos os titulares do crédito, uma vez que não haverá desmembramento do crédito, salvo os honorários sucumbenciais.

3.2 - A proposta de acordo e os documentos serão apresentados pela via eletrônica, devendo a proposta estar

assinada mediante o uso de certificado digital emitido por Autoridade Certificadora credenciada, na forma de lei específica, através do endereço de e-mail:comissao-conciliacao@guarulhos.sp.gov.br

4. DAS CONDIÇÕES DA PROPOSTA

4.1 - São condições obrigatórias da proposta:

- I - se o interessado se enquadra nos requisitos de prioridade ou não;
- II - a indicação do ente devedor (PMG, SAAE ou IPREF);
- III - se os honorários advocatícios de sucumbência (fixados na ação de origem) estão incluídos na proposta. Caso a proposta seja exclusivamente de honorários advocatícios de sucumbência, o advogado deverá apresentá-la em nome próprio, inclusive nos precatórios de outras espécies;
- IV - a comprovação da desistência de eventuais recursos pendentes do credor, visando à retificação do precatório que implique em aumentar o valor do crédito (constar no formulário);
- V - que o interessado declara, sob as penas da lei, estar o crédito do precatório livre de quaisquer ônus ou gravames judiciais ou extrajudiciais, tais como penhora, arresto ou sequestro;
- VI - que o interessado tenha ciência de que o pagamento será processado exclusivamente pelo Tribunal competente, a quem incumbirá à atualização do crédito e aplicação do deságio concedido pelo titular do precatório, na forma do item 1.1 do edital, inclusive, com a retenção de eventuais encargos que incidam sobre precatório, conforme disposto na Resolução nº 303 do CNJ, e a Portaria nº 10.300/2023 do TJSF;
- VII - a concordância que o pagamento poderá ser efetuado de forma parcelada, de acordo com a capacidade contributiva do município.

5. DO VALOR DESTINADO AO PAGAMENTO DE ACORDOS

5.1 - Serão destinados ao pagamento das propostas contempladas, os valores disponíveis na segunda conta administrada pelo Tribunal de Justiça, reservada ao pagamento de precatórios por meio de acordos, nos termos do Decreto Municipal nº 51.378, de 31 de março de 2010.

6. DO CRITÉRIO DE CLASSIFICAÇÃO DAS PROPOSTAS

6.1 - Ao fim do prazo para a apresentação será formado o lote de propostas a serem analisadas pela Câmara de Conciliação de Precatórios da PMG, que habilitará e classificará os pedidos conforme os critérios abaixo indicados, em lista que será divulgada no portal da PMG e publicada no Diário Oficial Eletrônico de Guarulhos que buscará garantir acessibilidade e ampla divulgação disponibilizada no site da Prefeitura de Guarulhos (www.guarulhos.sp.gov.br).

6.2 - A classificação das propostas será feita de acordo com os seguintes critérios:

- I - portadores de doenças graves e maiores de 60 (sessenta) anos titulares de precatórios alimentares, ordenados segundo a ordem cronológica do precatório. A condição de prioridade se refere ao credor originário vivo ou, se falecido, aos seus sucessores e não abrange cessionários do crédito;
- II - ordem cronológica dos precatórios, de acordo com seus exercícios, sendo conferida prioridade a todos os precatórios alimentares no interior de cada exercício.

6.3 - Considera-se portador de doença grave aquele que tenha sua condição reconhecida pelo órgão de execução do Tribunal competente.

6.4 - Considera-se maior de 60 (sessenta) anos aquele que tenha completado essa idade até a data de protocolo do requerimento do pedido de acordo.

6.5 - Caso não sejam comprovados os requisitos dos subitens 6.3 e 6.4, os pedidos serão automaticamente classificados pela ordem cronológica, em obediência ao critério do inciso II do subitem 6.2;

6.6 - Somente serão analisadas as propostas que atendam aos critérios deste edital.

6.7 - Analisadas as propostas será publicada lista preliminar dos credores que aderiram ao deságio e tiveram seu pedido aprovado pela Comissão da Câmara de Conciliação de Precatórios.

7. DAS IMPUGNAÇÕES E DA LISTA DEFINITIVA

7.1 - Será concedido o prazo de 5 (cinco) dias úteis, a partir da divulgação da lista preliminar, para eventuais impugnações.

7.2 - Havendo impugnação(ões), será convocada sessão da Comissão de Conciliação de Precatórios para análise e julgamento da(s) impugnação(ões) e aprovação da lista definitiva de propostas, e por meio do Presidente da Comissão de Conciliação de Precatórios encaminhará ao Tribunal competente, para efetivação dos pagamentos, com aplicação do deságio definido neste edital, até o limite do valor disponível para pagamento dos acordos.

7.3 - O procedimento para pagamento dos acordos será estabelecido pelo Tribunal competente, cabendo ao Município de Guarulhos a indicação das retenções obrigatórias (imposto de renda e contribuições previdenciárias do INSS ou IPREF).

7.4 - Após o envio dos acordos ao Tribunal para homologação, cessam as atribuições do Município com relação aos pagamentos, conforme artigo 97, § 4º da ADCT.

8. DAS PROPOSTAS CONTEMPLADAS

8.1 - Serão contempladas todas as propostas que possam ser pagas até o limite dos depósitos realizados na segunda conta administrada pelo Tribunal de Justiça.

8.2 - Considerando o valor repassado mensalmente, os pagamentos poderão ser efetuados de forma parcelada, de acordo com o art. 15, III, da Lei Municipal 7.635/2018, em consonância com o fluxo financeiro e a disponibilidade de caixa do Município de Guarulhos, atendendo o artigo 101 da ADCT.

I - o pagamento parcelado, em prazo não superior a 2 (dois) anos, para precatório cujo valor obtido após a redução prevista exceda a 1/3 (um terço) dos recursos repassados ao Poder Judiciário.

9. DA EFETIVAÇÃO E DO PROCESSAMENTO DOS PAGAMENTOS

9.1 - O efetivo pagamento será realizado pelo Tribunal competente, conforme disponibilidade financeira, a quem caberá a atualização do valor devido e aplicação do deságio concedido.

9.2 - O pagamento do acordo implicará plena e total quitação pelo credor.

9.3 - O Imposto de Renda - IRPF, se devido nos moldes estabelecidos pela Receita Federal (Lei nº 7.713/88 e INRFB nº 1.145/11, 1.500/14 e 1.558/15) será retido pelo Juízo da Execução quando do levantamento e repassado

aos cofres públicos.

9.4 - Caso até o momento do levantamento do pagamento do crédito não tenha sido deferido o pedido de habilitação dos herdeiros, a tributação será devida pelo espólio, devendo ser expedido o respectivo informe de rendimentos em nome deste.

9.5 - O credor poderá desistir da proposta de acordo até a data do efetivo pagamento, sem qualquer ônus.

10. DOS PEDIDOS INDEFERIDOS

10.1 - A ausência dos documentos necessários ou dos requisitos exigidos pela legislação em vigor e por este edital, acarretará o indeferimento de plano da proposta, que deixará de constar da lista final de classificação.

10.2 - Serão indeferidas as propostas cujos créditos estejam pendentes de recurso, retificação ou de ação rescisória.

11. DAS IRREGULARIDADES

11.1 - O acordo não produzirá efeitos se constatadas irregularidades insanáveis relativas à legitimidade do habilitante ou a outros pressupostos essenciais relacionados ao respectivo crédito, mesmo após seu encaminhamento ao Tribunal competente.

11.2 - A critério da Câmara de Conciliação, o acordo deixará de produzir efeitos e o habilitante será desclassificado se, constatada irregularidade sanável e, dentro do prazo de dez dias úteis a contar da intimação do interessado, este não promover a devida regularização, seja relativa à legitimidade do habilitante ou quaisquer outros pressupostos essenciais para regular homologação da habilitação, mesmo após seu encaminhamento ao Tribunal competente.

12. DAS INFORMAÇÕES

12.1 - Eventuais dúvidas ou informações complementares poderão ser obtidas pelo e-mail: comissao-conciliacao@guarulhos.sp.gov.br

ANEXO I

CÂMARA DE CONCILIAÇÃO DE PRECATÓRIOS

PROPOSTA DE ACORDO PARA PAGAMENTO DE PRECATÓRIO PERANTE A CÂMARA DE CONCILIAÇÃO DE PRECATÓRIOS DO MUNICÍPIO DE GUARULHOS

Colocar X na opção:

O interessado se enquadra nos requisitos de prioridade:

() SIM, PRIORIDADE () NÃO, SEM PRIORIDADE

Indicação do ente devedor:

() PMG () IPREF () SAAE

Há pedido de inclusão da Verba Honorária no acordo:

() SIM () NÃO

ORDEM CRONOLÓGICA Nº _____ / _____

Natureza do Precatório: () ALIMENTAR () OUTRAS ESPÉCIES

EP nº _____ / _____

Autos nº _____ da _____ Vara da Fazenda Pública de Guarulhos

Autos nº _____ do DEPRE

(Nº antigo de autos _____)

1 - Nome(s) do(s) titular(es) do precatório, qualificação completa, endereço, telefone, por meio de seu advogado abaixo assinado, vem formular a presente PROPOSTA DE ACORDO PARA PAGAMENTO DE PRECATÓRIO PERANTE A CÂMARA DE CONCILIAÇÃO DO MUNICÍPIO DE GUARULHOS, nos termos do Decreto Municipal nº 36.456, de 10 de janeiro de 2020.

2 - O(s) requerente(s) é (são) titular (es) de precatório ALIMENTAR/ NÃO ALIMENTAR inscrito para pagamento no exercício de _____, sob ordem cronológica nº _____ / _____, decorrente de ação autuada sob nº _____, que originalmente tramitou perante a _____ Vara da Fazenda Pública.

OU

2 - O(s) requerente(s) é (são) herdeiro ou cessionário do precatório ALIMENTAR/NÃO ALIMENTAR, conforme pedido de habilitação em anexo, inscrito para pagamento no exercício de _____, sob ordem cronológica nº _____ / _____, decorrente de ação autuada sob nº _____, que originalmente tramitou perante a _____ Vara da Fazenda Pública.

3 - O(s) requerente(s) _____ se enquadra(m) na hipótese do inciso II do item 6.2 do Edital de Convocação nº 01/2023-SF, que trata dos portadores de doenças graves e maiores de 60 anos titulares de precatórios alimentares, comprovando sua condição pelos documentos em anexo (apenas no caso de precatório alimentar).

4 - O(s) requerente(s) aceita(m) expressamente todos os termos do acordo previsto no Decreto municipal nº 36.456/20, que veda a celebração de acordo parcial em relação a precatórios de outras espécies.

5 - O advogado abaixo assinado ACEITA expressamente todos os termos deste acordo e solicita a inclusão na proposta de acordo dos honorários de sucumbência referentes à cota parte do credor requerente.

6 - O valor devido será apurado pela Diretoria de Execução de Precatórios do Tribunal de Justiça do Estado de São Paulo, a quem incumbirá a atualização do crédito e aplicação do deságio de definido no Item 1.1 do Edital de Convocação concedido pelo titular do precatório, além do processamento e efetivação do pagamento.

7 - O requerente concorda, desde já, que o Imposto de Renda - IRRF, se devido nos moldes estabelecidos pela Receita Federal (Lei nº 7.713/88 e INRFB 1145/11, 1500/14 e 1558/2015), seja retido pelo Juízo da Execução quando do levantamento, para repasse aos cofres públicos.

8 - O pagamento do presente acordo implicará em plena quitação pelo credor e extinção do precatório.

9 - O requerente tem ciência de que a presente proposta apenas implicará pagamento dos precatórios até o limite da disponibilidade financeira da conta destinada ao pagamento dos acordos, conforme previsto no Edital de Convocação.

Guarulhos, _____ de _____ de 2024.

Advogado: _____

OAB: _____ / _____

DEPARTAMENTO DA DESPESA

RELATÓRIO RESUMIDO DA EXECUÇÃO ORÇAMENTÁRIA DEMONSTRATIVO DAS PARCERIAS PÚBLICO-PRIVADAS ORÇAMENTOS FISCAL E DA SEGURIDADE SOCIAL

MUNICÍPIO DE GUARULHOS/SP - PODER EXECUTIVO
CNPJ: 46.319.000/0001-50
Exercício de: 2024
Período de referência: 1º BIMESTRE

RREO - Anexo 13 (Lei nº 11.079, de 30.12.2004, arts. 22, 25 e 28)

| Impactos das Contratações de PPP | Especificação de PPP | | |
|--|---------------------------------------|-----------------------------|------------------|
| | SALDO TOTAL EM 31 DE DEZEMBRO DE 2023 | REGISTROS EFETUADOS EM 2023 | |
| | | No Bimestre | Até o Bimestre |
| Impactos das Contratações de PPP | | | |
| TOTAL DE ATIVOS | 0,00 | 0,00 | 0,00 |
| Ativos Constituídos pela SPE | | | |
| TOTAL DE PASSIVOS | 0,00 | 0,00 | 0,00 |
| Obrigações decorrentes de Ativos Constituídos pela SPE | | | |
| Provisões de PPP | | | |
| Outros Passivos | | | |
| ATOS POTENCIAIS PASSIVOS | 1.318.100.238,00 | 0,00 | 1.318.100.238,00 |
| Obrigações Contratuais | 1.318.100.238,00 | | 1.318.100.238,00 |
| Garantias Concedidas | | | |

| Total das Despesas de PPP | Despesas de PPP | | | | | | | | | | |
|---|--------------------|------------------------|------------------|------------------|------------------|------------------|------------------|------------------|------------------|------------------|------------------|
| | EXERCÍCIO ANTERIOR | EXERCÍCIO CORRENTE (E) | <EC + 1> | <EC + 2> | <EC + 3> | <EC + 4> | <EC + 5> | <EC + 6> | <EC + 7> | <EC + 8> | <EC + 9> |
| | 2023 | 2024 | 2025 | 2026 | 2027 | 2028 | 2029 | 2030 | 2031 | 2032 | 2033 |
| Total das Despesas de PPP | | | | | | | | | | | |
| TOTAL DAS DESPESAS | 5.001.223,50 | 6.668.298,00 | 40.009.788,00 | 44.455.320,00 | 44.455.320,00 | 44.455.320,00 | 44.455.320,00 | 44.455.320,00 | 44.455.320,00 | 44.455.320,00 | 44.455.320,00 |
| PPP A CONTRATAR (II) | 0,00 | 0,00 | 148.440.000,00 | 148.440.000,00 | 148.440.000,00 | 148.440.000,00 | 148.440.000,00 | 148.440.000,00 | 148.440.000,00 | 148.440.000,00 | 148.440.000,00 |
| Total das Despesas de PPP | | | | | | | | | | | |
| RECEITA CORRENTE LÍQUIDA (RCL) (III) | 5.456.379.229,35 | 6.412.019.333,77 | 6.426.065.880,86 | 6.440.143.199,15 | 6.454.251.355,04 | 6.468.390.419,08 | 6.482.590.455,99 | 6.496.761.534,62 | 6.510.993.722,97 | 6.525.257.089,19 | 6.539.551.201,57 |
| TOTAL DAS DESPESAS CONSIDERADAS PARA O LIMITE (IV = I + II) | 5.001.223,50 | 6.668.298,00 | 188.448.788,00 | 192.895.320,00 | 192.895.320,00 | 192.895.320,00 | 192.895.320,00 | 192.895.320,00 | 192.895.320,00 | 192.895.320,00 | 192.895.320,00 |
| TOTAL DAS DESPESAS / RCL (%) (V) = (IV) / (III) | 0,09 | 0,10 | 2,93 | 3,00 | 2,99 | 2,98 | 2,98 | 2,97 | 2,96 | 2,96 | 2,95 |

Índice PIB 2022 (MIP 2023)
1,0021906588

DEPARTAMENTO DE TRIBUTOS

DESPACHOS PROFERIDOS PELA CHEFIA DA DIVISÃO TÉCNICA DE RECEITA MOBILIÁRIA

PROCESSO DEFERIDO PARCIALMENTE EM 07/02/2024

08820/23 - DANIEL FREIRE IWATA

PROCESSO INDEFERIDO EM 07/02/2024

27569/23 - AMBIENZA ARTE & DESIGN LTDA

29066/23 - RONALDO ZACHARIAS SARACENI

PROCESSO DEFERIDO EM 08/02/2024

31745/23 - IGREJA EVANGÉLICA ASSEMBLÉIA DE DEUS NOVA DIMENSÃO

48907/23 - FUNCIONAL TINTAS EPP

PROCESSO INDEFERIDO EM 08/02/2024

42056/22 - JOSE BEZERRA DA SILVA NETO

43234/23 - WALDIZA LIMA DA SILVEIRA SANTANA

PROCESSO DEFERIDO EM 09/02/2024

59645/22 - EREBANY EDU NASCIMENTO DE PADUA

16749/23 - TAKANORI SHIMAMURA

45711/23 - KLD COMERCIO E INDÚSTRIA DE EMBALAGENS LTDA

PROCESSO DEFERIDO PARCIALMENTE EM 09/02/2024

44790/22 - AZIZ REZAIÉ

18761/23 - RICARDO FELIPE

39593/23 - AST PAPELARIA E COPIAS EM GERAL LTDA

PROCESSO INDEFERIDO EM 09/02/2024

49006/21 - GENERAL SMOKE DO BRASIL LTDA EPP

26263/22 - RACHEL RODRIGUES CORDEIRO

27222/22 - IVONE DE SOUZA PEREIRA SILVA

28676/22 - ANA PAULA RICADOR ORMELEZZI

34273/22 - EDUCAR INTEGRAL ASSOCIAÇÃO ALTERNATIVA

PROCESSO DEFERIDO EM 15/02/2024

46783/07 - CORPORAÇÃO MUSICAL LIRA DE GUARULHOS

PROCESSO INDEFERIDO EM 15/02/2024
23397/23 - J DE FREITAS REGO SERVIÇOS
24654/23 - OTHON TALMELLI
PROCESSO DEFERIDO EM 21/02/2024
14978/23 - ELIANE GARCIA
15148/23 - CICERO LOPES DA SILVA
28406/23 - JOAO DIAS DA SILVA
59878/23 - BORDIN COMERCIO E SERVIÇOS LTDA
PROCESSO DEFERIDO PARCIALMENTE EM 21/02/2024
16764/23 - HELIO ALCANTARA DE SOUZA
56993/23 - CLAUDIO LISBOA
PROCESSO INDEFERIDO EM 21/02/2024
39681/20 - TALITA APARECIDA GALVÃO
PROCESSO INDEFERIDO EM 22/02/2024
29180/23 - GREICIANE SAMPAIO DE TOLEDO
PROCESSO NÃO CONHEÇO DA IMPUGNAÇÃO EM 22/02/2024
26682/23 - NEUZA MARIA LOURENÇO DA SILVA
27561/23 - ROBERTO FERREIRA DA SILVA
29792/23 - JOSE IVAN ALVES DOS SANTOS
29876/23 - ZESITO FRANCISCO BASILIO
30393/23 - MARCIO LUCIO DE OLIVEIRA
33085/23 - JOSE NERES TEIXEIRA
35895/23 - DENER ROBERTO DE SOUZA
40572/23 - ISVI BRITO
41149/23 - RENATA ROSANGELA DOS SANTOS
PROCESSO DEFERIDO PARCIALMENTE EM 26/02/2024
32505/23 - HERMINIA FRANCCI BERTONI
PROCESSO DEFERIDO EM 27/02/2024
49734/22 - CILMAR GALDINO DA SILVA
05837/23 - MARCIO SILVEIRA MARRACCINI
38065/23 - BELA TINTAS LTDA
52688/23 - PROPERS SERVIS ADMINISTRATIVOS S/S LTDA
PROCESSO DEFERIDO PARCIALMENTE EM 27/02/2024
07006/23 - ALEXANDRE PIMENTEL LIRA
27818/23 - ARTUR DA SILVA PINHEIRO
31006/23 - APARECIDO FLAUZINO JOB
38564/23 - JOSE IREIDO DA SILVA
41010/23 - SUELI MARIA DA SILVA
44898/23 - LUCIANO DE OLIVEIRA
60892/23 - GILMAR DE LIMA FERREIRA
PROCESSO INDEFERIDO EM 27/02/2024
12158/23 - PAULO CARLOS ROSA
19504/23 - MARIA DE FATIMA MARTINS BONFIM
33561/23 - GP ARRUDA PIZZA PAN PIZZARIA LTDA
PROCESSO NÃO CONHEÇO DA IMPUGNAÇÃO EM 27/02/2024
19569/22 - RCH EMPREENDIMENTOS IMOBILIARIOS SA
40486/22 - GENESIS PORTÕES LTDA
PROCESSO DEFERIDO EM 28/02/2024
53053/23 - HOSPITAL CARLOS CHAGAS

DEPARTAMENTO DO TESOUREIRO

CRONOLOGIA DE PAGAMENTO

Cumprindo as exigências do Artigo 1º da Lei Municipal nº 5.209, de 1º de outubro de 1998, e artigo 141 da Lei Federal nº 14.133/2021, encontram-se afixadas nos Atrios da Secretaria da Fazenda e do Gabinete do Prefeito, para conhecimento público, as justificativas dos pagamentos que serão efetuados fora da ordem cronológica de pagamento aos seguintes credores:

1º OFICIAL DE REG. DE IMÓVEIS, TÍTULOS E DOCUMENTOS E CIVIL DE PESSOA JURÍDICA DA COMARCA DE GUARULHOS.

CNPJ: 51.260.743/0001-31
PROCESSO ADMINISTRATIVO: 3338/1974 e 8168/1995 - Secretaria de Justiça.
EMPENHO: 104/2024.
OBJETO: Obtenção de registro de área.
VALOR: R\$ 268,58 (duzentos e sessenta e oito reais e cinquenta e oito centavos).
NOTA FISCAL: 3338/1974 e 8168/1995.
EXIGIBILIDADE: 25/03/2024.

JUSTIFICATIVA: O presente tem como objetivo o pagamento de custas e emolumentos referente a serviços diversos.

1º OFICIAL DE REG. DE IMÓVEIS, TÍTULOS E DOCUMENTOS E CIVIL DE PESSOA JURÍDICA DA COMARCA DE GUARULHOS.

CNPJ: 51.260.743/0001-31
PROCESSO ADMINISTRATIVO: 2546/1987, 11941/1992 e 361/1972 - Secretaria de Justiça.
EMPENHO: 104/2024.
OBJETO: Obtenção de Taxa de Emolumentos e Registro de Área.
VALOR: R\$ 2.783,20 (dois mil setecentos e oitenta e três reais e vinte centavos).
NOTA FISCAL: 2546/1987, 11941/1992 e 361/1972.
EXIGIBILIDADE: 27/03/2024.

JUSTIFICATIVA: O presente tem como objetivo o pagamento de custas e emolumentos referente a serviços diversos.

1º OFICIAL DE REG. DE IMÓVEIS, TÍTULOS E DOCUMENTOS E CIVIL DE PESSOA JURÍDICA DA COMARCA DE GUARULHOS.

CNPJ: 51.260.743/0001-31
PROCESSO ADMINISTRATIVO: 22745/1994 - Secretaria de Justiça.
EMPENHO: 104/2024.
OBJETO: Obtenção de Registro de Área.
VALOR: R\$ 1.993,33 (mil novecentos e noventa e três reais e trinta e três centavos).
NOTA FISCAL: 22745/1994.
EXIGIBILIDADE: 27/03/2024.

JUSTIFICATIVA: O presente tem como objetivo o pagamento de custas e emolumentos referente a serviços diversos.

2º OFICIAL DE REG. DE IMÓVEIS, TÍTULOS E DOCUMENTOS E CIVIL DE PESSOA JURÍDICA DA COMARCA DE GUARULHOS.

CNPJ: 14.677.911/0001-62
PROCESSO ADMINISTRATIVO: 44347/2023, 33262/1982, 22839/1996, 17056/1977, 22947/1979, 16620/1980 e 3802/1982 - Secretaria de Justiça.
EMPENHO: 106/2024.
OBJETO: Obtenção de Buscas, Exame e Cálculo, Registro de Área.
VALOR: R\$ 2.544,06 (dois mil quinhentos e quarenta e quatro reais e seis centavos).
NOTA FISCAL: 44347/2023, 33262/1982, 22839/1996, 17056/1977, 22947/1979, 16620/1980 e 3802/1982.
EXIGIBILIDADE: 27/03/2024, 26/03/2024 e 25/03/2024.

JUSTIFICATIVA: O presente tem como objetivo o pagamento de custas e emolumentos referente a serviços diversos.

2º OFICIAL DE REG. DE IMÓVEIS, TÍTULOS E DOCUMENTOS E CIVIL DE PESSOA JURÍDICA DA COMARCA DE GUARULHOS.

CNPJ: 14.677.911/0001-62
PROCESSO ADMINISTRATIVO: 9346/1976 e 11203/1990 - Secretaria de Justiça.
EMPENHO: 106/2024.
OBJETO: Obtenção de Exame, Cálculo e Registro de Área.
VALOR: R\$ 2.039,76 (dois mil trinta e nove reais e setenta e seis centavos).
NOTA FISCAL: 9346/1976 e 11203/1990.
EXIGIBILIDADE: 27/03/2024.

JUSTIFICATIVA: O presente tem como objetivo o pagamento de custas e emolumentos referente a serviços diversos.

A3 TERRAPLENAGEM E ENGENHARIA EIRELI

CNPJ: 05.326.068/0001-89.
PROCESSO ADMINISTRATIVO: 24981/2023 - Secretaria de Serviços Públicos.
EMPENHO: 22/2024 e 727/2024.
OBJETO: Locação de máquinas e caminhões com operadores devidamente habilitados.
VALOR: R\$ 535.938,41 (quinhentos e trinta e cinco mil novecentos e trinta e oito reais e quarenta e um centavos).
NOTA FISCAL: 5421.
EXIGIBILIDADE: 25/04/2024.

JUSTIFICATIVA: Os equipamentos são utilizados por esta Secretaria para serviços continuados de gestão de resíduos, implantação de pavimentação através do Programa Mãos a Obra, manutenção e conservação dos cemitérios municipais, as quais são extremamente necessárias ao município.

ACTCON TECNOLOGIA LTDA

CNPJ: 02.381.997/0001-00
PROCESSO ADMINISTRATIVO: 15123/2023 - Secretaria de Educação
EMPENHO: 2106/2024, 2111/2024, 2127/2024 e 2130/2024.

OBJETIVO: Contratação de solução de acessibilidade e inclusão educacional.
VALOR: R\$ 1.327.120,08 (um milhão trezentos e vinte e sete mil cento e vinte reais e oito centavos), referente a recursos vinculados - Secretaria de Educação.

NOTA FISCAL: 16, 17, 18, 19 e 20.

EXIGIBILIDADE: 21/02/2024.

JUSTIFICATIVA: Atendimento Educacional Especializado (AEE).

ALVORADA SISTEMA AMBIENTAL EIRELI

CNPJ: 06.353.329/0001-12.
PROCESSO ADMINISTRATIVO: 44366/2022 - Secretaria de Serviços Públicos.
EMPENHO: 374/2024.

OBJETO: Coleta e Transporte de Líquido Percolado (Chorume) gerado no Aterro Sanitário de Guarulhos.

VALOR: R\$ 227.297,28 (duzentos e vinte e sete mil duzentos e noventa e sete reais e vinte e oito centavos).

NOTA FISCAL: 10697.

EXIGIBILIDADE: 17/04/2024.

JUSTIFICATIVA: A empresa em questão fornece a esta Municipalidade serviços necessários para coleta e transporte de Líquido Percolado (Chorume), produzido pela decomposição de matéria orgânica depositada no Aterro Sanitário até o local de tratamento, considerando todas as exigências existentes na Licença Ambiental de Operação pela CETESB.

A P D L - ASSOCIACAO DE PROMOCAO DO DESENVOLVIMENTO LOCAL.

CNPJ: 03.878.306/0001-33.
PROCESSO ADMINISTRATIVO: 14613/2023 - Secretaria do Trabalho.
EMPENHO: 417/2024.

OBJETO: Serviços de atividades técnico-pedagógicas para Cursos do Programa de Qualificação Profissional do CTMO.

VALOR: R\$ 203.333,12 (duzentos e três mil trezentos e trinta e três reais e doze centavos).

NOTA FISCAL: 315.

EXIGIBILIDADE: 30/03/2024.

JUSTIFICATIVA: Se trata de Ações do Programa de Qualificação Profissional, atendendo trabalhadores desempregados acima de 16 anos, desenvolvidas pelo CTMO - Centro de Treinamento e Mão de Obras, responsabilidade desta Pasta.

ARTCARDS CARTÕES E ACESSO EIRELI - EPP

CNPJ: 06.108.913/0001-02.
Processo administrativo: 19853/2023 - Secretaria de Educação.
EMPENHO: 1962/2024 e 1964/2024

OBJETO: Fornecimento de cartões de acesso Acura ISO.

Valor: R\$ 11.480,00 (onze mil quatrocentos e oitenta reais), referente a recursos vinculados - Secretaria de Educação.

NOTA FISCAL: 13586 e 13615.

EXIGIBILIDADE: 14/03/2024.

JUSTIFICATIVA: Necessário para o controle do acesso de servidores, visitantes, fornecedores e municípios nos próprios administrativos desta Secretaria.

BELGO BEKAERT ARAMES LTDA

CNPJ: 61.074.506/0027-79
PROCESSO ADMINISTRATIVO: 31167/2023 - Secretaria de Administrações Regionais.
EMPENHO: 8073/2024.

OBJETO: Aquisição de Gabiões.

VALOR: R\$ 58.752,00 (cinquenta e oito mil setecentos e cinquenta e dois reais).

NOTA FISCAL: 169193.

EXIGIBILIDADE: 01/04/2024.

JUSTIFICATIVA: O cumprimento da despesa em questão é destinado à execução dos serviços de contenção e drenagem de córregos no Município.

CDR PEDREIRA CENTRO DE DISPOSIÇÃO DE RESÍDUOS S/A

CNPJ: 04.434.120/0002-39.
PROCESSO ADMINISTRATIVO: 48573/2019 - Secretaria de Serviços Públicos.
EMPENHO: 6816/2024.

OBJETO: Serviço de recebimento e disposição final ambientalmente adequada de resíduos sólidos urbanos gerados no município de Guarulhos.

VALOR: R\$ 2.245.534,47 (dois milhões duzentos e quarenta e cinco mil quinhentos e trinta e quatro reais e quarenta e sete centavos).

NOTA FISCAL: 1953 e 1951.

EXIGIBILIDADE: 12/04/2024

JUSTIFICATIVA: A empresa em questão fornece a esta municipalidade serviços de Recebimento e Disposição Final Ambientalmente adequada de resíduos sólidos urbanos no município de Guarulhos, conforme exigências e fiscalização da CETESB.

CONSORCIO BAQUIRIVU - GUAÇU - LOTE 01

CNPJ: 46.186.331/0001-69.
PROCESSO ADMINISTRATIVO: 38449/2022 - Secretaria de Obras.
EMPENHO: 3683/2024 e 3679/2024.

OBJETO: Execução de obra de canalização do Rio Baquirivu entre as estacas 285 a 413 - Parque Linear Contínuo, e infraestrutura urbana do programa de macrodrenagem e controle de cheias do Rio Baquirivu - Guaçu - Guarulhos/SP - lote 01.

VALOR: R\$ 4.986.664,82 (quatro milhões novecentos e oitenta e seis mil seiscentos e sessenta e quatro reais e oitenta e dois centavos).

NOTA FISCAL: 32.

EXIGIBILIDADE: 08/04/2024.

JUSTIFICATIVA: A referida obra é de extrema importância para o município e não pode sofrer interrupção de continuidade devido a pendências financeiras.

EDVAC SERVIÇOS EDUCACIONAIS LTDA

CNPJ: 04.167.858/0001-04
PROCESSO ADMINISTRATIVO: 48453/2023 - Secretaria de Gestão.
EMPENHO: 6171/2024.

OBJETO: Atendimento ao Programa Faculdade Guarulhos - Referente a Dezembro/2023.

VALOR: R\$ 53.369,82 (cinquenta e três mil trezentos e sessenta e nove reais e oitenta e dois centavos).

NOTA FISCAL: 4341

EXIGIBILIDADE: 01/03/2024.

JUSTIFICATIVA: Serviço de ensino superior para o curso de enfermagem na modalidade presencial em atendimento ao Programa Faculdade Guarulhos.

EDVAC SERVIÇOS EDUCACIONAIS LTDA

CNPJ: 04.167.858/0001-04
PROCESSO ADMINISTRATIVO: 48858/2023 - Secretaria de Gestão.
EMPENHO: 6177/2024.

OBJETO: Atendimento ao Programa Faculdade Guarulhos - período de 01/02/2023 a 17/04/2023.

VALOR: R\$ 128.908,80 (cento e vinte e oito mil novecentos e oito reais e oitenta centavos).

NOTA FISCAL: 1069687.

EXIGIBILIDADE: 01/03/2024.

JUSTIFICATIVA: Serviço de ensino superior para os cursos de pedagogia e psicologia na modalidade presencial em atendimento ao Programa Faculdade Guarulhos.

EDVAC SERVIÇOS EDUCACIONAIS LTDA

CNPJ: 04.167.858/0001-04
PROCESSO ADMINISTRATIVO: 36219/2023 - Secretaria de Gestão.
EMPENHO: 6169/2024.

OBJETO: Atendimento ao Programa Faculdade Guarulhos - período de 01/10/2023 à 31/12/2023.

VALOR: R\$ 141.637,11 (cento e quarenta e um mil seiscentos e trinta e sete reais e onze centavos).

NOTA FISCAL: 1113479, 1105244 e 1113596.

EXIGIBILIDADE: 01/03/2024.

JUSTIFICATIVA: Serviço de ensino superior para os cursos de pedagogia e psicologia na modalidade presencial em atendimento ao Programa Faculdade Guarulhos.

EMPRESA BRASILEIRA DE CORREIOS E TELÉGRAFOS

CNPJ: 34.028.316/0031-29
PROCESSO ADMINISTRATIVO: 3985/2021 - Secretaria de Gestão.
EMPENHO: 602/2024.

OBJETO: Serviços de postagens de correspondências.

VALOR: R\$ 17,81 (dezesete reais e oitenta e um centavos).

NOTA FISCAL: 3176385.

EXIGIBILIDADE: 21/03/2024.

JUSTIFICATIVA: Serviços de postagens e correspondências são de natureza essencial.

EPAL ENGENHEIROS ASSOCIADOS LTDA

CNPJ: 43.587.013/0001-11
PROCESSO ADMINISTRATIVO: 67024/2019 - Secretaria de Serviços Públicos.
EMPENHO: 12/2024.

OBJETO: Serviços de monitoramento ambiental do Aterro Sanitário e do Aterro Controlado do Município de Guarulhos.

VALOR: R\$ 8.766,28 (oito mil setecentos e sessenta e seis reais e vinte e oito centavos).

NOTA FISCAL: 188.

EXIGIBILIDADE: 04/04/2024.

JUSTIFICATIVA: Serviços de monitoramento de águas superficiais e subterrâneas e análise laboratorial do chorume

e monitoramento geotécnico ao Aterro Sanitário e Aterro Controlado, com a utilização de mão de obra técnico operacional. Os serviços são desenvolvidos considerando todas as exigências na Licença Ambiental de Operação pela CETESB.

FLORESTANA CONSTRUÇÕES E SERVIÇOS LTDA

CNPJ: 53.591.103/0001-30.

PROCESSO ADMINISTRATIVO: 415/2023 - Secretaria de Administrações Regionais.

EMPENHO: 2810/2024.

OBJETO: Prestação de serviços de conservação e manutenção de áreas verdes, áreas urbanizadas e áreas ajardinadas no município de Guarulhos.

VALOR: R\$ 611.092,76 (seiscentos e onze mil noventa e dois reais e setenta e seis centavos).

NOTA FISCAL: 6504.

EXIGIBILIDADE: 04/04/2024.

JUSTIFICATIVA: O cumprimento da despesa em questão, é indispensável para a continuidade dos serviços prestados por esta Secretaria.

FULLFARMA COMÉRCIO DE PRODUTOS FARMACEUTICOS LTDA

CNPJ: 46.388.662/0001-81

PROCESSO ADMINISTRATIVO: 1746/2024 - Secretaria de Transporte e Mobilidade Urbana.

EMPENHO: 3801/2024.

OBJETO: Fornecimento de repelente de insetos.

VALOR: R\$ 534,60 (quinhentos e trinta e quatro reais e sessenta centavos), referente a recursos vinculados - FMTT.

NOTA FISCAL: 995.

EXIGIBILIDADE: 12/04/2024

JUSTIFICATIVA: Serão utilizados pelos agentes de transporte e trânsito, para segurança e proteção no que tange a picada de insetos.

G4 SOLUÇÕES EM GESTÃO DA INFORMAÇÃO LTDA

CNPJ: 07.901.391/0001-64

PROCESSO ADMINISTRATIVO: 52232/2023 - Secretaria de Gestão.

EMPENHO: 3892/2024.

OBJETO: Aquisição de Licença de Uso da Solução "Se Suite" Sistema Eletrônico de Informações.

VALOR: R\$ 987.156,98 (novecentos e oitenta e sete mil cento e cinquenta e seis reais e noventa e oito centavos).

NOTA FISCAL: 1016.

EXIGIBILIDADE: 05/04/2024.

JUSTIFICATIVA: Essa implementação permitirá uma nova gestão, mais ágil e um melhor atendimento aos municípios.

GLOBAL ATACADISTA LTDA

CNPJ: 23.823.429/0001-84.

PROCESSO ADMINISTRATIVO: 56601/2023 - Secretaria de Educação.

EMPENHO: 21765/2023.

OBJETO: Fornecimento de gêneros alimentícios.

VALOR: R\$ 12.925,50 (doze mil novecentos e vinte e cinco reais e cinquenta centavos), referente a recursos vinculados - Secretaria de Educação.

NOTA FISCAL: 1450.

EXIGIBILIDADE: 16/04/2024.

JUSTIFICATIVA: Os itens solicitados fazem parte do cardápio da alimentação escolar, distribuídos ponto a ponto, exclusivamente nas Unidades Escolares e Entidades Parceiras desta Municipalidade.

GUARUPASS - ASSOCIAÇÃO DAS CONCESSIONÁRIAS DE TRANSPORTE URBANO DE PASSAGEIROS DE GUARULHOS E REGIÃO

CNPJ: 74.504.937/0001-30

PROCESSO ADMINISTRATIVO: 59131/2022 - Secretaria de Gestão.

EMPENHO: 657/2024, 656/2024, 919/2024, 917/2024 e 915/2024.

OBJETO: Fornecimento de vales-transporte municipal em forma de crédito eletrônico.

VALOR: R\$ 452.000,00 (quatrocentos e cinquenta e dois mil reais), sendo R\$ 134.000,00 (cento e trinta e quatro mil reais), referente a recursos vinculados - Secretaria de Educação e R\$ 318.000,00 (trezentos e dezoito mil reais), referente a recursos vinculados - Recursos Próprios.

NOTA FISCAL: 59131/2022.

EXIGIBILIDADE: 03/04/2024.

JUSTIFICATIVA: Em cumprimento à Lei Municipal nº 4.981/1997, que institui o benefício Auxílio Transporte aos servidores desta Prefeitura e ao Decreto nº 29086/2011, que regulamenta a sua concessão.

HARD SOLUTION INFORMÁTICA LTDA

CNPJ: 00.461.255/0001-51.

PROCESSO ADMINISTRATIVO: 2620/2024 - Secretaria de Gestão.

EMPENHO: 1085/2024.

OBJETO: Aquisição de 8 notebooks.

VALOR: R\$ 67.880,00 (sessenta e sete mil oitocentos e oitenta reais).

NOTA FISCAL: 6393.

EXIGIBILIDADE: 21/02/2024.

JUSTIFICATIVA: Visa a modernização dos processos de trabalho, com objetivo de melhoria e investimentos em tecnologia atualizada, viabilizado pelos recursos do Programa PMAT.

H D F - LOCAÇÃO DE ESTRUTURAS E EVENTOS LTDA

CNPJ: 13.104.368/0001-41.

PROCESSO ADMINISTRATIVO: 57946/2023 - Secretaria de Cultura.

EMPENHO: 7163/2024 e 6139/2024.

OBJETO: Locação de infraestrutura.

VALOR: R\$ 850,00 (oitocentos e cinquenta reais).

NOTA FISCAL: 766 e 749.

EXIGIBILIDADE: 24/04/2024 e 08/04/2024.

JUSTIFICATIVA: Para uso nas atividades da Secretaria de Cultura.

INOVA TECH INFORMÁTICA LTDA

CNPJ: 28.706.488/0001-96.

PROCESSO ADMINISTRATIVO: 53617/2023 - Secretaria de Educação.

EMPENHO: 23441/2023 e 23443/2023.

OBJETO: Aquisição de eletrodomésticos - fogão e lavadora.

VALOR: R\$ 55.893,70 (cinquenta e cinco mil oitocentos e noventa e três reais e setenta centavos), referente a recursos vinculados - Secretaria de Educação.

NOTA FISCAL: 3225 e 3362.

EXIGIBILIDADE: 01/03/2024.

JUSTIFICATIVA: Destacamos que a aquisição dos referidos objetos, foram imprescindíveis, visando desenvolver de forma eficiente e célere a missão de prestar melhores serviços aos alunos da Rede Pública Municipal.

KLUX COMERCIO E ENGENHARIA EIRELLI.

CNPJ: 35.678.429/0001-17.

PROCESSO ADMINISTRATIVO: 3251/2024 - Secretaria de Desenvolvimento Urbano.

EMPENHO: 5307/2024.

OBJETO: Aquisição de furadeira e parafusadeira.

VALOR: R\$ 2.104,91 (dois mil cento e quatro reais e noventa e um centavos).

NOTA FISCAL: 1136.

EXIGIBILIDADE: 12/04/2024.

JUSTIFICATIVA: Necessário para manter a segurança dos funcionários e usuários, além de preservação do patrimônio público e estrutura desta Secretaria.

L & V DISTRIBUIDORA LTDA

CNPJ: 24.090.319/0001-13

PROCESSO ADMINISTRATIVO: 5412/2024 - Secretaria de Educação.

EMPENHO: 6723/2024 e 6725/2024.

OBJETO: Fornecimento de hortifrutigranjeiros - ovos.

VALOR: R\$ 174.140,00 (cento e setenta e quatro mil cento e quarenta reais), referente a recursos vinculados - Secretaria de Educação.

NOTA FISCAL: 10804 e 10805.

EXIGIBILIDADE: 16/04/2024.

JUSTIFICATIVA: Os ovos fazem parte da composição do cardápio da alimentação escolar.

MODLOCAMPI AGRICOLA LTDA

CNPJ: 74.555.541/0001-12.

PROCESSO ADMINISTRATIVO: 2781/2024 - Secretaria de Educação.

EMPENHO: 4260/2024.

OBJETO: Fornecimento de hortifrutigranjeiros.

VALOR: R\$ 269.687,61 (duzentos e sessenta e nove mil seiscentos e oitenta e sete reais e sessenta e um centavos), referente a recursos vinculados - QESE.

NOTA FISCAL: 221780 e 221781.

EXIGIBILIDADE: 04/04/2024.

JUSTIFICATIVA: Os itens solicitados são essenciais na composição do cardápio de alimentação escolar.

NAMASTÊ SERVIÇOS PARA CONDOMÍNIOS E PRODUÇÃO DE EVENTOS LTDA

CNPJ: 00.535.131/0001-73.

PROCESSO ADMINISTRATIVO: 64011/2022 - Secretaria de Esporte e Lazer.

EMPENHO: 4327/2024.

OBJETO: Organização do Evento - 22ª Corrida e Caminhada do Batom.

VALOR: R\$ 90.000,00 (noventa mil reais).

NOTA FISCAL: 631.

EXIGIBILIDADE: 27/04/2024.

JUSTIFICATIVA: Serviço contratado para divulgação e elaboração do regulamento referente à 22ª corrida e caminhada do batom (3.000 participantes).

NEO CONSULTORIA E ADMINISTRAÇÃO DE BENEFÍCIOS EIRELI - EPP

CNPJ: 25.165.749/0001-10

PROCESSO ADMINISTRATIVO: 33091/2022 - Secretaria de Gestão.

EMPENHO: 3510/2024, 2097/2024, 681/2024, 680/2024 e 324/2024.

OBJETO: Fornecimento de combustível para abastecimentos dos veículos da frota municipal.

VALOR: R\$ 504.702,02 (quinhentos e quatro mil setecentos e dois reais e dois centavos), sendo R\$ 302.505,16 (trezentos e dois mil quinhentos e cinco reais e dezesseis centavos), referente a Recursos Próprios, R\$ 40.505,65 (quarenta mil quinhentos e cinco reais e sessenta e cinco centavos), referente a recursos vinculados - FMTT, R\$ 140.711,21 (cento e quarenta mil setecentos e onze reais e vinte e um centavos), referente a recursos vinculados - Secretaria de Saúde e R\$ 20.980,00 (vinte mil novecentos e oitenta reais), referente a recursos vinculados - Secretaria de Educação.

NOTA FISCAL: 622239.

EXIGIBILIDADE: 03/04/2024.

JUSTIFICATIVA: Os produtos são utilizados no abastecimento de veículos, máquinas e equipamentos da frota municipal, bem como, outros serviços.

NTB COMERCIAL DE ALIMENTOS LTDA

CNPJ: 13.656.358/0001-19.

PROCESSO ADMINISTRATIVO: 3334/2024 - Secretaria de Educação.

EMPENHO: 4419/2024 e 4420/2024.

OBJETO: Aquisição de gêneros alimentícios.

VALOR: R\$ 349.692,56 (trezentos e quarenta e nove mil seiscentos e noventa e dois e cinquenta e seis centavos), referentes a recursos vinculados - Secretaria de Educação.

NOTA FISCAL: 12469 e 12507.

EXIGIBILIDADE: 10/04/2024.

JUSTIFICATIVA: Os itens solicitados fazem parte do cardápio da alimentação escolar, distribuídos ponto a ponto, exclusivamente nas Unidades Escolares e Entidades Parceiras desta Municipalidade.

RFG DISTRIBUIDORA LTDA

CNPJ: 47.952.380/0001-28.

PROCESSO ADMINISTRATIVO: 2088/2024 - Secretaria de Administrações Regionais.

EMPENHO: 5758/2024.

OBJETO: Aquisição de tampa de concreto.

VALOR: R\$ 95.000,00 (noventa e cinco mil reais).

NOTA FISCAL: 160.

EXIGIBILIDADE: 12/04/2024.

JUSTIFICATIVA: O cumprimento da despesa em questão é indispensável para execução de serviços de manutenção de próprios e obras de infraestrutura e drenagem do município.

SERVIÇO FEDERAL DE PROCESSAMENTO DE DADOS - SERPRO

CNPJ: 33.683.111/0001-07

PROCESSO ADMINISTRATIVO: 15002/2022 - Secretaria de Justiça.

EMPENHO: 100/2024.

OBJETO: Serviços especializados de tecnologia da informação (Infoconv).

VALOR: R\$ 721,05 (setecentos e vinte e um reais e cinco centavos).

NOTA FISCAL: 3352765000569930.

EXIGIBILIDADE: 29/04/2024.

JUSTIFICATIVA: O presente tem como objetivo o pagamento dos serviços especializados da tecnologia de informação, que consiste na disponibilização de acesso de dados dos sistemas da Secretaria Especial da Receita Federal do Brasil (RFB), referente ao período de 21/02/2024 a 20/03/2024, sendo essa ferramenta indispensável para a Recuperação da Dívida e o Incremento da Arrecadação.

SILCON AMBIENTAL S.A

CNPJ: 50.856.251/0002-21

PROCESSO ADMINISTRATIVO: 1796/2024 - Secretaria de Serviços Públicos.

EMPENHO: 6924/2024.

OBJETO: Despesas com coleta e destinação final de resíduos sólidos da prestação do serviço de saúde.

VALOR: R\$ 574.898,10 (quinhentos e setenta e quatro mil oitocentos e noventa e oito reais e dez centavos).

NOTA FISCAL: 32300, 32301, 32298 e 32299.

EXIGIBILIDADE: 18/04/2024.

JUSTIFICATIVA: A empresa em questão fornece a esta municipalidade serviços de coleta, transporte e destinação final de resíduos da prestação de serviços de saúde dos estabelecimentos Públicos do Município de Guarulhos e de resíduos de saúde descartados em áreas, vias e logradouros públicos.

VB AMBIENTAL CONSULTORIA E PROJETOS LTDA - ME

CNPJ: 17.510.128/0001-06

PROCESSO ADMINISTRATIVO: 24081/2021 - Secretaria de Serviços Públicos.

EMPENHO: 17/2024.

OBJETO: Monitoramento e controle de fauna e avifauna.

VALOR: R\$ 5.430,18 (cinco mil quatrocentos e trinta reais e dezoito centavos).

NOTA FISCAL: 1445.

EXIGIBILIDADE: 20/04/2024.

JUSTIFICATIVA: A empresa em questão fornece a esta Municipalidade serviços de monitoramento e controle de fauna e avifauna, sito à Estrada Dona Ana Diniz S/N no Bairro Cabuçu - Guarulhos/SP.

VDS COMÉRCIO E SERVIÇOS LIMITADA.

CNPJ: 07.663.341/0001-96.

PROCESSO ADMINISTRATIVO: 45491/2023 - Secretaria do Trabalho.

EMPENHO: 6738/2024.

OBJETO: Fornecimento de microcomputadores mini.

VALOR: R\$ 991.504,00 (novecentos e noventa e um mil quinhentos e quatro reais).

NOTA FISCAL: 2030.

EXIGIBILIDADE: 18/03/2024.

JUSTIFICATIVA: Foram instalados em todas as Unidades desta Secretaria, proporcionando melhoria na realização das tarefas pelos servidores de forma eficiente e eficaz.

VDS COMÉRCIO E SERVIÇOS LIMITADA.

CNPJ: 07.663.341/0001-96.

PROCESSO ADMINISTRATIVO: 52093/2023 - Secretaria de Justiça.

EMPENHO: 4846/2024.

OBJETO: Fornecimento de microcomputadores mini.

VALOR: R\$ 1.264.968,00 (um milhão duzentos e sessenta e quatro mil novecentos e sessenta e oito reais).

NOTA FISCAL: 2036.

EXIGIBILIDADE: 03/04/2024.

JUSTIFICATIVA: Contratação necessária de 141 microcomputadores mini.

D. O. Nº 034/2024-GP DE 28/3/2024

Onde se lê:

PLANILHA DE DETALHAMENTO DO PAGAMENTO DOS CONDUTORES - MÊS DE FEVEREIRO/2024

| Nº. Empenho | Nome Credor | Número / Ano Contrato | Valor (R\$) |
|-------------|--------------------------------|-----------------------|-------------|
| 4768/2024 | ACLECIO SILVA SANTOS | 013501/2023 | 6.128,78 |
| 4769/2024 | ADAO ALICIO DE LIMA | 008801/2023 | 6.654,34 |
| 4770/2024 | ADEILDO PEDRO DA SILVA | 007601/2023 | 14.338,68 |
| 4772/2024 | ADILSON MATOS DOS SANTOS | 020301/2021 | 8.037,06 |
| 4773/2024 | ADRIANA APARECIDA DE SOUZA | 006901/2023 | 6.135,82 |
| 4774/2024 | ADRIANA CAMPOS AURICCHIO SILVA | 016301/2021 | 5.869,52 |
| 4776/2024 | ADRIANA DA PENHA ELIAS BARBOSA | 006301/2021 | 12.098,80 |
| 4778/2024 | ADRIANA DA SILVA MACHADO MELO | 025501/2022 | 8.037,06 |
| 4780/2024 | ADRIANA FRANZE BATISTA | 021801/2022 | 7.684,34 |
| 4781/2024 | ADRIANA LUMI ERA | 014401/2021 | 8.375,70 |
| 4782/2024 | ADRIANO JOSE DA SILVA | 033701/2021 | 7.597,92 |
| 4783/2024 | ADRIANO LUIZ DE OLIVEIRA | 017001/2022 | 8.116,44 |
| 4785/2024 | AGNALDO JESUS PEREIRA | 003401/2021 | 10.104,60 |
| 4788/2024 | AIRTON PEDRO DA SILVA | 014301/2021 | 12.091,76 |
| 4789/2024 | ALCINEIDES RODRIGUES DE SOUZA | 001401/2021 | 12.783,62 |
| 4790/2024 | ALDIR CARLOS COELHO | 007601/2021 | 10.190,52 |
| 4791/2024 | ALECSANDRO DE OLIVEIRA SANTOS | 029301/2022 | 9.931,26 |
| 4792/2024 | ALECSANDRO GARCIA SERVO | 006701/2023 | 7.597,92 |
| 4793/2024 | ALEX BARBOSA MEDEIROS</ | | |

| | | | | | | | |
|-----------|---|-------------|-----------|-----------|--------------------------------------|-------------|-----------|
| 4799/2024 | ALINE FIGUEIREDO DE ALMEIDA | 018801/2021 | 10.449,78 | 4815/2024 | JONAS SEBASTIAO LOPES | 043101/2021 | 8.116,44 |
| 4800/2024 | ALOISIO DE CASTRO SILVA | 030201/2021 | 9.758,42 | 4816/2024 | JOSE ADEILDO LACERDA DE MEDEIROS | 003001/2021 | 9.067,56 |
| 4801/2024 | ALTAIR APARECIDO ELIAS | 005701/2023 | 10.017,68 | 4818/2024 | JOSE BAPTISTA ALVES FILHO | 041601/2021 | 9.239,90 |
| 4802/2024 | ALVARO DO NASCIMENTO ELOY | 027601/2021 | 6.740,76 | 4820/2024 | JOSE CARLOS CAMILO | 005701/2021 | 8.894,22 |
| 4803/2024 | ALVARO MARCELO SILVA | 026301/2022 | 15.030,04 | 4821/2024 | JOSE CARLOS DA SILVA | 002901/2021 | 10.277,44 |
| 4804/2024 | AMANDA CAVALCANTE AQUINO | 008101/2021 | 7.943,60 | 4823/2024 | JOSE CICERO FERREIRA DA SILVA | 026001/2022 | 10.795,46 |
| 4825/2024 | AMANDA DA SILVA LUIZ DE CAMPOS | 000701/2021 | 10.277,44 | 4826/2024 | JOSE CLAUDINO DA SILVA | 017101/2021 | 10.017,68 |
| 4827/2024 | ANA PAULA DE SOUZA ZAMBUZZI PEREIRA | 023001/2023 | 7.079,40 | 4862/2024 | JOSE CLAUDINO DE LIMA SOBRINHO | 027701/2021 | 12.178,18 |
| 4828/2024 | ANDERSON APARECIDO DE OLIVEIRA SOUZA | 025901/2022 | 10.363,36 | 4864/2024 | JOSE DE DEUS DE CARVALHO | 017201/2021 | 11.659,66 |
| 4831/2024 | ANDRE CARVALHO TOSTES | 006001/2023 | 7.338,66 | 4867/2024 | JOSE DOMINGOS DE JESUS | 013301/2021 | 7.252,24 |
| 4832/2024 | ANDREA APARECIDA DE SOUZA SANTOS | 026201/2022 | 10.017,68 | 4869/2024 | JOSE EDSON DE OLIVEIRA | 006001/2021 | 7.252,24 |
| 4833/2024 | ANDREIA DA SILVA PALHARES | 033101/2022 | 7.943,60 | 4872/2024 | JOSE FRANCISCO DAMAZIO | 011401/2021 | 12.351,02 |
| 4834/2024 | ANGELA QUITERIA FERRAZ SANTOS | 005301/2023 | 11.400,40 | 4874/2024 | JOSE GARCIA DA COSTA | 014701/2021 | 7.943,60 |
| 4836/2024 | ANTONIO CARLOS BARCELOS | 009501/2021 | 7.770,76 | 4876/2024 | JOSE GERALDO RODRIGUES | 008601/2023 | 10.622,62 |
| 4837/2024 | ANTONIO CARLOS DE JESUS RAMOS | 008501/2021 | 8.980,64 | 4879/2024 | JOSE GUILHERME PEREIRA | 011901/2021 | 7.079,40 |
| 4841/2024 | ANTONIO CICERO VIEIRA DA SILVA | 020001/2021 | 10.881,88 | 4881/2024 | JOSE LUIS DOS SANTOS LIMA | 029501/2021 | 7.252,24 |
| 4842/2024 | ANTONIO FRANCISCO DA SILVA | 044401/2021 | 10.536,20 | 4884/2024 | JOSE LUIZ FERREIRA DA SILVA | 030501/2022 | 11.659,66 |
| 4843/2024 | ANTONIO FRANCISCO GUIMARÃES DE OLIVEIRA | 026401/2021 | 14.597,94 | 4898/2024 | JOSE MARCOS DE LIRA | 038501/2021 | 9.412,74 |
| 4844/2024 | APARECIDA FAHL MACIEL | 008601/2021 | 8.634,96 | 4901/2024 | JOSE MENEZES DOS SANTOS | 008201/2023 | 10.363,36 |
| 4845/2024 | APARECIDA FRASCATO DONETTI | 003401/2022 | 5.869,52 | 4908/2024 | JOSE MESSIAS DA SILVA | 029201/2021 | 6.913,60 |
| 4847/2024 | ARIOSVALDO BARRETO DOS SANTOS | 016501/2023 | 9.931,26 | 4910/2024 | JOSE NILSON RODRIGUES | 028501/2021 | 12.523,86 |
| 4848/2024 | ARLEM SAMPAIO BARREIRO | 012901/2021 | 12.696,70 | 4913/2024 | JOSÉ NUNES DE LIMA | 052301/2021 | 9.412,74 |
| 4870/2024 | BARBARA GOMES DE LIMA | 013401/2021 | 7.079,40 | 4915/2024 | JOSÉ ODILIO LEITÃO | 052401/2021 | 10.277,44 |
| 4873/2024 | BEATRIZ INHUDES ROSSETO | 010201/2021 | 7.338,66 | 4923/2024 | JOSE ORLANDO DE ARRUDA | 011101/2021 | 8.116,44 |
| 4875/2024 | BRUNA MACEDO LOURENÇO DA SILVA | 044201/2022 | 7.943,60 | 4925/2024 | JOSE OSVALDO PEREIRA | 026701/2022 | 9.931,26 |
| 4880/2024 | CARLOS EDUARDO BERNEGOSSO | 025001/2021 | 7.770,76 | 4930/2024 | JOSE RICARDO MIRANDA | 019901/2022 | 9.239,90 |
| 4883/2024 | CARLOS EDUARDO GOMES | 015601/2021 | 11.918,92 | 4933/2024 | JOSÉ WELLINGTON FIGUEIREDO DE SOUSA | 011201/2021 | 7.252,24 |
| 4885/2024 | CAROLINA VIEIRA MEDEIROS | 017901/2021 | 8.289,28 | 4939/2024 | JOSEFA LINDALVA DOS SANTOS | 022001/2021 | 10.276,94 |
| 4886/2024 | CELIA APARECIDA DE SOUZA | 023101/2021 | 7.684,34 | 4941/2024 | JOYCE BENEVIDES NUNES OLIVEIRA | 027401/2022 | 10.536,20 |
| 4888/2024 | CILENE CRISTINA MIRANDA DE PAIVA | 011001/2023 | 9.240,40 | 4943/2024 | JULIANA MARIA CARVALHO ARAUJO | 026601/2022 | 11.061,76 |
| 4889/2024 | CÍNTIA BENEVIDES NUNES SOUZA | 003901/2020 | 8.116,44 | 4946/2024 | JUNIOR LUIZ DA SILVA | 003101/2021 | 9.240,40 |
| 4891/2024 | CLAUDECI FERNANDES BALBUENA | 004801/2023 | 3.197,54 | 4947/2024 | KAREN RODRIGUES VIEIRA | 025801/2021 | 11.054,72 |
| 4894/2024 | CLAUDEMIR MIGUEL MARIA | 020901/2021 | 9.326,32 | 4951/2024 | KATIA LOPES | 013001/2021 | 9.758,42 |
| 4895/2024 | CLAYTON CARDOSO FERREIRA | 018201/2022 | 11.313,98 | 4952/2024 | KLEBER EUGENIO TORIANI | 007501/2023 | 9.153,48 |
| 4896/2024 | CLAYTON DA SILVA FERREIRA | 041501/2021 | 10.450,28 | 5047/2024 | LAICE CALDEIRA DA SILVA | 006801/2021 | 7.079,40 |
| 4897/2024 | CLEURISMAR CARVALHO DIAS | 032201/2022 | 10.017,68 | 5048/2024 | LAIS JENNIFER CLARO DE FREITAS | 037901/2022 | 9.585,58 |
| 4899/2024 | CRISTIANE FERNANDES MARSON | 002101/2021 | 9.758,92 | 5049/2024 | LEANDRO BENEVIDES NUNES | 016901/2021 | 12.351,02 |
| 4900/2024 | CRISTIANE MATIAS GOUVEIA | 026701/2023 | 5.530,88 | 5052/2024 | LEANDRO PEREIRA ALVES | 005801/2023 | 9.499,16 |
| 4902/2024 | CRISTIANO FERRAZ NOGUEIRA | 009301/2022 | 8.894,22 | 5054/2024 | LEONARDO DAVID LARA | 025801/2022 | 10.017,68 |
| 4905/2024 | DAGNITON SILVA SANTOS | 001201/2021 | 10.277,44 | 5056/2024 | LEONARDO DE SOUZA BARBOZA | 033501/2021 | 12.351,02 |
| 4907/2024 | DALMO SANTO MACHADO | 042201/2021 | 8.116,44 | 5059/2024 | LEVI DAVID LARA | 010801/2021 | 10.017,68 |
| 4909/2024 | DANIEL CARDOSO FERREIRA | 032101/2022 | 11.227,56 | 5062/2024 | LILIANE ALVES PEREIRA | 045701/2021 | 12.091,76 |
| 4911/2024 | DANIELA TAMAIO SANTOS | 010101/2021 | 16.844,86 | 5065/2024 | LINDA RODRIGUES | 052001/2021 | 7.252,24 |
| 4914/2024 | DAVIDSON PEREIRA DE MELO | 029801/2022 | 11.659,66 | 5067/2024 | LINDOMAR BENACCI FERREIRA DA CUNHA | 014101/2021 | 7.857,18 |
| 4917/2024 | DAYANA ROBERTA NASCIMENTO | 006601/2023 | 6.560,88 | 5071/2024 | LUCIANE MARI BONVÉCCHIO BATISTA | 001801/2021 | 10.104,60 |
| 4920/2024 | DEBORA PEREIRA DA SILVA | 027301/2022 | 9.239,90 | 4824/2024 | LUCICLEIDE MARIA DA SILVA RODRIGUES | 019801/2021 | 11.313,98 |
| 4922/2024 | DIEGO OLIVEIRA NAVARRO | 003801/2022 | 9.844,84 | 4830/2024 | LUCINETE MARTINS AMORIM CHAVES | 033001/2021 | 10.104,10 |
| 4924/2024 | DILSON TIAGO DE ALENCAR | 008201/2021 | 8.901,26 | 4853/2024 | LUIS APARECIDO PEREIRA | 027501/2022 | 7.338,66 |
| 4926/2024 | DIOGENES CLEITON DA SILVA PEREIRA | 038101/2021 | 7.770,76 | 4855/2024 | LUIS CARLOS CALISTO DA SILVA | 043801/2021 | 8.116,44 |
| 4929/2024 | DIRCEU MORAIS DE SOUZA | 014101/2022 | 7.079,40 | 4857/2024 | LUIS DA SILVA CAMPOS | 027101/2022 | 9.844,84 |
| 4955/2024 | DORALICE MARTINS | 008701/2023 | 10.017,68 | 4912/2024 | LUIZ ANTONIO LIMA | 024001/2021 | 7.425,08 |
| 4957/2024 | DORI EDSON FALAUSINO | 025401/2022 | 10.104,10 | 4921/2024 | LUIZ CARDOSO DA SILVA | 029101/2021 | 10.104,60 |
| 4959/2024 | EDER ROBERTO DE SOUZA | 027901/2021 | 8.030,02 | 4931/2024 | LUIZ EDUARDO OCCHIUZZI | 015301/2021 | 7.338,66 |
| 4962/2024 | EDILENE APARECIDA DE LUNA SANTANA | 007701/2021 | 13.388,06 | 4938/2024 | LUIZ FRANCISCO DA SILVA FILHO | 025301/2022 | 9.844,84 |
| 4965/2024 | EDILSON DE OLIVEIRA | 009401/2021 | 7.079,40 | 4944/2024 | LUIZ HENRIQUE ALVES BOLINE | 023201/2021 | 9.419,78 |
| 4967/2024 | EDILSON FERNANDES LIMA | 008001/2021 | 7.857,18 | 4893/2024 | LUIZ HENRIQUE DE OLIVEIRA SILVA | 005501/2023 | 8.634,96 |
| 4970/2024 | EDMARA SIQUEIRA DA COSTA | 008501/2023 | 10.622,62 | 4960/2024 | LUIZ MASSAO SATAKE | 051801/2021 | 7.079,40 |
| 4974/2024 | EDSON FERNANDES DA SILVA | 034001/2021 | 11.227,56 | 4964/2024 | LUIZ SOUZA | 027001/2021 | 7.345,70 |
| 4975/2024 | EDSON JUSTINO DA SILVA | 046201/2021 | 10.795,46 | 4969/2024 | MANOEL DUTRA DOS SANTOS | 026301/2021 | 10.363,36 |
| 4978/2024 | EDUARDO BONFIM ROCHA | 021801/2021 | 11.486,82 | 4973/2024 | MARCELO ALVES DOS SANTOS SILVA | 033901/2022 | 7.943,60 |
| 4980/2024 | EDVANIA MARIA DE OLIVEIRA CARVALHO | 026801/2022 | 12.178,18 | 4977/2024 | MARCELO GARCIA BALDIVIA | 010901/2022 | 12.886,94 |
| 4982/2024 | ELAINE CRISTINA DA SILVA BARBOZA COSTA | 029701/2022 | 17.881,90 | 4981/2024 | MARCELO MENDES DE SOUZA | 043201/2021 | 7.338,66 |
| 4984/2024 | ELAINE SILENE CISCON | 029901/2021 | 8.116,44 | 4987/2024 | MARCELO RODRIGUES PEREIRA | 018001/2021 | 7.770,76 |
| 4989/2024 | ELAINE TREVISAN LIMA | 009401/2022 | 11.746,08 | 4991/2024 | MARCIA FELIX DA CRUZ | 049201/2021 | 11.400,40 |
| 4992/2024 | ELCIO ZERLIN | 029701/2021 | 7.597,92 | 4994/2024 | MARCIO FERREIRA TEODOSIO | 013601/2023 | 8.375,70 |
| 4996/2024 | ELIANE SIQUEIRA DA COSTA | 030201/2022 | 12.012,38 | 4997/2024 | MARCIO HENRIQUE ADÃO PINTO | 027301/2023 | 2.506,18 |
| 4999/2024 | ELIEL OLIVEIRA LEAL | 011801/2021 | 6.733,72 | 4998/2024 | MARCOS AKIO GOTO | 038001/2022 | 8.894,22 |
| 5001/2024 | ELIETE MARIA ALCANTARA | 017501/2021 | 4.839,52 | 5002/2024 | MARCOS ANTONIO DE LARA | 020401/2021 | 9.326,32 |
| 5004/2024 | ELIEZER MARINHO DA SILVA | 010301/2021 | 9.672,00 | 5006/2024 | MARCOS ANTONIO DE OLIVEIRA | 029101/2022 | 10.363,36 |
| 5005/2024 | ELISSANDRA ROCHA PAIXÃO | 037401/2021 | 7.857,18 | 5010/2024 | MARCOS ANTONIO FABRI | 022001/2022 | 10.795,46 |
| 4807/2024 | ELTON JOSE DUTRA | 034901/2022 | 5.617,30 | 5013/2024 | MARCOS APARECIDO DA SILVA | 018401/2021 | 7.511,50 |
| 4808/2024 | ENESIO DA SILVA SANTANA | 032601/2022 | 10.881,88 | 5016/2024 | MARCOS APARECIDO XAVIER | 029901/2022 | 9.844,84 |
| 4811/2024 | ESMERALDO BRASILEIRO DA ROCHA | 008901/2021 | 7.597,92 | 5018/2024 | MARCOS DE JESUS PALMA | 007901/2023 | 9.672,00 |
| 4817/2024 | EUDASIO VERAS CARNEIRO | 021701/2021 | 7.338,66 | 5020/2024 | MARCOS FERRAZ DE LIMA | 014901/2021 | 14.252,26 |
| 4819/2024 | EUDES LEVI RUSSO | 034201/2021 | 11.054,72 | 5057/2024 | MARCOS PAULO CISCON PICON | 005401/2023 | 7.943,60 |
| 4822/2024 | EUGINEIA SOUZA SILVA | 004901/2023 | 11.486,82 | 5061/2024 | MARIA APARECIDA DA SILVA SANTOS | 006101/2021 | 7.511,50 |
| 4849/2024 | EUNICE QUARESMA ROSA | 023401/2021 | 7.518,54 | 5063/2024 | MARIA APARECIDA DE FRANÇA GONÇALVES | 019501/2021 | 13.215,22 |
| 4850/2024 | EVANDRO BERNARDES DA SILVA | 008801/2021 | 8.116,44 | 5066/2024 | MARIA AUMERICE FERREIRA DE S BARBOZA | 017301/2021 | 8.289,28 |
| 4858/2024 | FABIA LIGGI | 027001/2022 | 12.869,54 | 5068/2024 | MARIA CECILIA DOS SANTOS LIMA | 028201/2021 | 7.943,60 |
| 4863/2024 | FABIANA DE JESUS GOMES | 001701/2021 | 9.758,92 | 5070/2024 | MARIA DO CARMO FERREIRA DA SILVA | 026501/2022 | 10.881,88 |
| 4865/2024 | FABIANA TAVARES RIBEIRO | 022201/2021 | 12.955,96 | 5072/2024 | MARIA EULALIA NASCIMENTO | 043301/2021 | 8.807,80 |
| 4868/2024 | FABIANO BERRERA GONSALVES | 023601/2021 | 8.634,96 | 5076/2024 | MARIA FREIRE MACHADO INHUDES | 012701/2021 | 9.412,74 |
| 4871/2024 | FABIO FELIPE DONETTI | 009201/2021 | 14.511,52 | 5086/2024 | MARIA ISABEL SANTOS BORGES | 029401/2022 | 6.395,08 |
| 4878/2024 | FATIMASPINOLA AMORIELO | 008901/2023 | 6.049,40 | 5089/2024 | MARIA OLIVIA ORNELAS | 042701/2021 | 12.696,70 |
| 4942/2024 | FELIPE FERNANDES MACEDO | 000901/2021 | 10.277,44 | 5094/2024 | MARIA SALETE SOARES CARAÇA | 008401/2021 | 8.030,02 |
| 4956/2024 | FERNANDO AUGUSTO ROSSETTO | 010601/2021 | 10.276,94 | 5100/2024 | MARIA SOLANGE DOS SANTOS BARROS | 006501/2021 | 7.604,96 |
| 4961/2024 | FRANCISCA DE ASSIS FREIRE DO REGO | 019001/2021 | 6.474,46 | 5103/2024 | MARIA TANIA DOS SANTOS SOUZA | 026401/2022 | 10.190,52 |
| 4963/2024 | FRANCISCO OLIVEIRA LIMA | 023301/2021 | 12.437,44 | 5121/2024 | MARIA TANIA NEGROMONTE DE LUNA LIMA | 007701/2023 | 15.462,14 |
| 4968/2024 | GERSON ANTONIO DOS SANTOS | 009001/2023 | 10.363,36 | 5124/2024 | MARINEIDE ZILO BATISTA | 001901/2021 | 10.277,44 |
| 4983/2024 | GETULIO VARGAS DA ROCHA | 034101/2021 | 9.499,16 | 5134/2024 | MARINES PAULINO DA SILVA | 010401/2021 | 8.634,96 |
| 4986/2024 | GILBERTO FRANCISCO DE CAMPOS JUNIOR | 001301/2021 | 10.450,28 | 5138/2024 | MARIZA BRAZ PEREIRA NERES | 005801/2021 | 7.511,50 |
| 5000/2024 | GILBERTO PALMEIRA SILVA | 043901/2021 | 10.276,94 | 5142/2024 | MARTA CARTONI LARA | 026501/2021 | 10.017,68 |
| 5003/2024 | GILMAR DA CUNHA CAMPOS | 002501/2021 | 9.758,92 | 5144/2024 | MARTA MARIA DE LIMA GOMES MAGALHÃES | 037501/2021 | 11.313,98 |
| 5007/2024 | GIRLENE CAVALCANTI ALVES PEREIRA | 015201/2021 | 9.585,58 | 5074/2024 | MATIAS PEREIRA | 005001/2023 | 10.276,94 |
| 5008/2024 | GISELLE GONÇALVES MARTINS | 044001/2021 | 3.024,70 | 5077/2024 | MAURICIO PEREIRA GREGORIO | 002301/2021 | 9.758,92 |
| 5011/2024 | GLEICE TAVARES | 043501/2021 | 17.708,92 | 5081/2024 | MAURO HENRIQUE CISCON PICON | 044301/2021 | 8.116,44 |
| 5012/2024 | GLEYSON BORGES BRITO | 020601/2021 | 8.116,44 | 5082/2024 | MAURO RAMOS DA CRUZ | 000601/2021 | 10.450,28 |
| 5015/2024 | HUMBERTO RODRIGO BATISTA | 001501/2021 | 10.104,60 | 5083/2024 | MERIMARTA MARTINS DIAS | 008001/2023 | 9.585,58 |
| 5036/2024 | ILZINEIA DA SILVA | 007001/2023 | 2.333,34 | 5085/2024 | MIRIAM SILVA DO CARMO | 012601/2021 | 13.301,64 |
| 5038/2024 | IONE FERREIRA DOS SANTOS | 006801/2023 | 4.061,74 | 5108/2024 | MIRTES RODRIGUES SEZEFREDO | 033201/2021 | 8.548,54 |
| 5041/2024 | ISRAEL RODRIGUES DE SOUZA | 001601/2021 | 10.104,60 | 5114/2024 | MOACIR VICENTE DE PAULA | 016201/2021 | 9.326,32 |
| 5043/2024 | IVAN GUERRA BARBOSA | 012301/2021 | 11.659,66 | 5127/2024 | MONICA MARIA DA SILVA TEIXEIRA | 024601/2021 | 11.832,50 |
| 5045/2024 | IVANI RODRIGUES DE SOUZA | 029201/2022 | 12.869,54 | 5168/2024 | NELCI APARECIDA GOMES | | |

| 5188/2024 | REGIANE CARVALHO SANTOS | 025401/2021 | 7.777,80 | 7414/2024 | BARBARA GOMES DE LIMA | 013401/2021 | 3.111,12 |
|---|--------------------------------------|-----------------------|-------------|-----------|-------------------------------------|-------------|-----------|
| 5189/2024 | REGIANE DA SILVA LIMA TORIANI | 014501/2022 | 7.597,92 | 7415/2024 | BEATRIZ INHUEDES ROSSETO | 010201/2021 | 7.165,82 |
| 5190/2024 | REGIANE DONIZETE COUTO DE AZEVEDO | 007101/2021 | 10.622,62 | 7416/2024 | BRUNA MACEDO LOURENÇO DA SILVA | 044201/2022 | 5.358,04 |
| 5191/2024 | REGINA CELIA PEREIRA | 007801/2021 | 8.123,48 | 7417/2024 | CARLOS EDUARDO BERNEGOSSO | 025001/2021 | 7.079,40 |
| 5192/2024 | REGINALDO NAVES DA SILVA | 024401/2021 | 6.733,72 | 7418/2024 | CARLOS EDUARDO GOMES | 015601/2021 | 11.486,82 |
| 5193/2024 | REGINALDO TADEU BALBUENA | 044801/2021 | 9.931,76 | 7419/2024 | CAROLINA VIEIRA MEDEIROS | 017901/2021 | 10.449,78 |
| 5194/2024 | RENATA ANTUNES DE LIMA | 007201/2023 | 9.239,90 | 7421/2024 | CELIA APARECIDA DE SOUZA | 023101/2021 | 8.030,02 |
| 5195/2024 | RENATA DA SILVA CONCEIÇÃO | 033801/2021 | 7.770,76 | 7422/2024 | CILENE CRISTINA MIRANDA DE PAIVA | 011001/2023 | 9.586,08 |
| 5196/2024 | RENATA OLIVEIRA MONTEIRO | 000801/2021 | 10.104,60 | 7423/2024 | CÍNTIA BENEVIDES NUNES SOUZA | 003901/2020 | 7.338,66 |
| 5197/2024 | RICARDO ALEXANDRE BERNEGOSSO | 027801/2022 | 7.691,38 | 7424/2024 | CLAUDECI FERNANDES BALBUENA | 004801/2023 | 4.493,84 |
| 5198/2024 | ROBERTA ISHIDA RAMOS NOGUEIRA | 025101/2022 | 9.239,90 | 7425/2024 | CLAUDEMIR MIGUEL MARIA | 020901/2021 | 9.239,90 |
| 5199/2024 | ROBERTO PICCIUTTI | 027501/2021 | 6.395,08 | 7426/2024 | CLAYTON CARDOSO FERREIRA | 018201/2022 | 7.086,44 |
| 5200/2024 | ROBISON JOSÉ RODRIGUES | 017601/2021 | 15.030,04 | 7427/2024 | CLAYTON DA SILVA FERREIRA | 041501/2021 | 10.277,44 |
| 5201/2024 | ROBSON DE FREITAS | 021401/2021 | 10.363,36 | 7428/2024 | CLEURISMAR CARVALHO DIAS | 032201/2022 | 9.672,00 |
| 5202/2024 | ROCILDA BENEVENUTO MAGALHAES | 037301/2021 | 7.165,82 | 7429/2024 | CRISTIANE FERNANDES MARSON | 002101/2021 | 9.758,92 |
| 5203/2024 | RODNEY SILVIO FERREIRA JÚNIOR | 033301/2021 | 10.104,10 | 7430/2024 | CRISTIANE MATIAS GOUVEIA | 026701/2023 | 7.864,22 |
| 5204/2024 | RODRIGO PEREIRA DE MELO | 024901/2021 | 3.975,32 | 7431/2024 | CRISTIANO FERRAZ NOGUEIRA | 009301/2022 | 10.622,62 |
| 5205/2024 | ROMILDO DE SOUZA | 029501/2022 | 9.239,90 | 7432/2024 | DAGNITON SILVA SANTOS | 001201/2021 | 10.623,12 |
| 5206/2024 | ROSANA AUGUSTO NIETO DA SILVA | 033601/2021 | 8.202,86 | 7433/2024 | DALMO SANTO MACHADO | 042201/2021 | 5.444,46 |
| 5102/2024 | ROSANGELA LINO MONTEIRO | 024801/2021 | 13.215,22 | 7434/2024 | DANIEL CARDOSO FERREIRA | 032101/2022 | 6.049,40 |
| 5104/2024 | ROSELY BRANDAO DA SILVA | 001001/2021 | 9.931,76 | 7435/2024 | DANIELA TAMAIO SANTOS | 010101/2021 | 11.573,24 |
| 5106/2024 | SANDÓVAL BARBOSA DOS SANTOS | 029801/2021 | 8.289,28 | 7436/2024 | DAVIDSON PEREIRA DE MELO | 029801/2022 | 10.622,62 |
| 5109/2024 | SANDRA CRISTINA BARRETO GONÇALVES | 024301/2021 | 3.111,12 | 7437/2024 | DAYANA ROBERTA NASCIMENTO | 006601/2023 | 4.321,00 |
| 5110/2024 | SANDRA RODRIGUES DA SILVA | 011501/2021 | 11.227,56 | 7438/2024 | DEBORA PEREIRA DA SILVA | 027301/2022 | 10.449,78 |
| 5111/2024 | SANDRO JOSÉ DA SILVA | 006701/2021 | 9.758,42 | 7439/2024 | DIEGO OLIVEIRA NAVARRO | 003801/2022 | 12.783,12 |
| 5112/2024 | SARA REGINA MORAES DA SILVA | 027201/2021 | 5.271,62 | 7440/2024 | DILSON TIAGO DE ALENCAR | 008201/2021 | 8.209,90 |
| 5113/2024 | SELMA TAVARES DE MELO SANTOS | 030301/2022 | 12.869,54 | 7441/2024 | DIÓGENES CLEITON DA SILVA PEREIRA | 038101/2021 | 8.030,02 |
| 5115/2024 | SERGIO CLAUDINO | 019301/2022 | 6.222,24 | 7442/2024 | DIRCEU MORAIS DE SOUZA | 014101/2022 | 3.716,06 |
| 5116/2024 | SERGIO JOSE DA SILVA | 026901/2021 | 6.128,78 | 7443/2024 | DORALICE MARTINS | 008701/2023 | 9.844,84 |
| 5118/2024 | SERGIO ROBERTO DA SILVA | 005901/2023 | 4.234,58 | 7444/2024 | DORI EDSON FLAUSINO | 025401/2022 | 9.672,00 |
| 5119/2024 | SERGIO RODRIGUES | 030001/2021 | 7.943,60 | 7445/2024 | EDER ROBERTO DE SOUZA | 027901/2021 | 8.548,54 |
| 5120/2024 | SHEILA TIBURCIO LIMA MACIEL | 002701/2022 | 13.647,32 | 7446/2024 | EDILENE APARECIDA DE LUNA SANTANA | 007701/2021 | 9.931,26 |
| 5122/2024 | SHIRLEY CAVALCANTE EÇA | 038001/2021 | 7.770,76 | 7447/2024 | EDILSON DE OLIVEIRA | 009401/2021 | 5.790,14 |
| 5123/2024 | SIDNEY DAS GRAÇAS FERREIRA | 009801/2021 | 7.432,12 | 7448/2024 | EDILSON FERNANDES LIMA | 008001/2021 | 6.820,14 |
| 5125/2024 | SILVANO GOMES MIRANDA | 035401/2022 | 7.511,50 | 7449/2024 | EDMARA SIQUEIRA DA COSTA | 008501/2023 | 8.642,00 |
| 5126/2024 | SILVIO FERREIRA LUCAS | 022401/2021 | 10.709,04 | 7450/2024 | EDSON FERNANDES DA SILVA | 034001/2021 | 11.313,98 |
| 5129/2024 | SIMONE APARECIDA PIRAS CORTEZ | 025101/2021 | 7.684,34 | 7451/2024 | EDSON JUSTINO DA SILVA | 046201/2021 | 9.412,74 |
| 5130/2024 | SIMONE DA CONCEICAO SILVA | 029001/2022 | 10.276,94 | 7452/2024 | EDUARDO BONFIM ROCHA | 021801/2021 | 6.863,35 |
| 5131/2024 | SUELI FELIX PIRES DOS SANTOS | 015701/2021 | 7.425,08 | 7453/2024 | EDVANIA MARIA DE OLIVEIRA CARVALHO | 026801/2022 | 6.222,24 |
| 5132/2024 | TAIS BANDEIRA DA SILVA | 008401/2023 | 10.197,56 | 7454/2024 | ELAINE CRISTINA DA SILVA BARBOZA | 029701/2022 | 14.943,62 |
| 5133/2024 | TAIS LEAL DE OLIVEIRA | 008101/2023 | 7.252,24 | 7455/2024 | ELAINE SILENE CISCON | 029901/2021 | 7.165,82 |
| 5135/2024 | TAMIRIS BEZERRA SILVA COSTA | 017801/2021 | 9.585,58 | 7456/2024 | ELAINE TREVISAN LIMA | 009401/2022 | 21.165,86 |
| 5136/2024 | TATIANE MARIA DE BULHOES | 028301/2021 | 7.425,08 | 7457/2024 | ELCIO ZERLIN | 029701/2021 | 7.252,24 |
| 5139/2024 | TATIANE SOUZA CAMPOS | 011001/2022 | 7.511,50 | 7458/2024 | ELIANE SIQUEIRA DA COSTA | 030201/2022 | 9.931,26 |
| 5141/2024 | TELMA GONÇALVES DA SILVA | 010501/2021 | 10.276,94 | 7460/2024 | ELIEL OLIVEIRA LEAL | 011801/2021 | 6.560,88 |
| 5143/2024 | TERESINHA MARINA DA COSTA CRUZ | 029601/2021 | 5.790,14 | 7461/2024 | ELIETE MARIA ALCANTARA | 017501/2021 | 4.925,94 |
| 5145/2024 | TEREZA CRISTINA FRANCO DA SILVA | 009601/2021 | 7.338,66 | 7462/2024 | ELIEZER MARINHO DA SILVA | 010301/2021 | 5.962,98 |
| 5146/2024 | TEREZINHO DIAS DE ALMEIDA | 021901/2021 | 10.190,52 | 7463/2024 | ELISSANDRA ROCHA PAIXÃO | 037401/2021 | 8.116,44 |
| 5148/2024 | THAISA SILVA COSTA | 017001/2021 | 8.894,22 | 7464/2024 | ELTON JOSE DUTRA | 034901/2022 | 5.444,46 |
| 5149/2024 | TIAGO DE SOUZA LEITE | 025701/2021 | 6.733,72 | 7465/2024 | ENESIO DA SILVA SANTANA | 032601/2022 | 10.622,62 |
| 5150/2024 | UBIA DE OLIVEIRA MONTEIRO | 023301/2023 | 3.888,90 | 7466/2024 | ESMERALDO BRASILEIRO DA ROCHA | 008901/2021 | 6.906,56 |
| 5152/2024 | UBIRAJARA DOS REIS SANTOS | 008301/2023 | 8.209,90 | 7467/2024 | EUDASIO VERAS CARNEIRO | 021701/2021 | 4.925,94 |
| 5154/2024 | VAGNER ALECSANDRO DE SOUZA RUBIO | 015001/2021 | 6.301,62 | 7468/2024 | EUDES LEVI RUSSO | 034201/2021 | 11.313,98 |
| 5155/2024 | VALDIR IRENE | 030001/2022 | 11.141,14 | 7469/2024 | EUGINEIA SOUZA SILVA | 004901/2023 | 10.276,94 |
| 5156/2024 | VALERIA DE LOURDES CLAUDINO SANTANA | 015901/2021 | 9.931,26 | 7470/2024 | EUNICE QUARESMA ROSA | 023401/2021 | 7.086,44 |
| 5157/2024 | VALTER RODRIGUES | 027701/2022 | 10.017,68 | 7471/2024 | EVANDRO BERNARDES DA SILVA | 008801/2021 | 9.758,42 |
| 5158/2024 | VALTERNIL DE JESUS DANTAS | 009401/2023 | 10.968,30 | 7472/2024 | FABIA LIGGI | 027001/2022 | 14.972,70 |
| 5159/2024 | VERA ANGELA NERY | 030101/2021 | 8.375,70 | 7473/2024 | FABIANA DE JESUS GOMES | 001701/2021 | 10.104,60 |
| 5160/2024 | VERA LUCIA CANDIDO | 018601/2021 | 8.375,70 | 7474/2024 | FABIANA TAVARES RIBEIRO | 022201/2021 | 8.209,90 |
| 5161/2024 | VICTOR DA SILVA SANTOS | 009301/2023 | 10.795,46 | 7476/2024 | FABIANO BESERRA GONSALVES | 023601/2021 | 8.721,38 |
| 5162/2024 | VILMA BISPO CORTEZ | 015501/2021 | 8.116,44 | 7477/2024 | FABIO FELIPE DONETTI | 009201/2021 | 11.832,50 |
| 5163/2024 | VINICIUS IAGO DA SILVA | 009201/2023 | 10.622,62 | 7478/2024 | FATIMA SPINOLA AMORIELO | 008901/2023 | 8.548,54 |
| 5164/2024 | WAGNER IASSIA | 005101/2022 | 9.153,48 | 7479/2024 | FELIPE FERNANDES MACEDO | 000901/2021 | 10.450,28 |
| 5165/2024 | WAGNER NICOLAU DOS SANTOS | 027201/2022 | 10.536,20 | 7480/2024 | FERNANDO AUGUSTO ROSSETTO | 010601/2021 | 9.672,00 |
| 5166/2024 | WASHINGTON XAVIER RIBEIRO | 020301/2020 | 10.622,62 | 7481/2024 | FRANCISCA DE ASSIS FREIRE DO REGO | 019001/2021 | 4.666,68 |
| 5167/2024 | WESLEY SILVA DE SOUZA | 018301/2021 | 7.518,54 | 7482/2024 | FRANCISCO OLIVEIRA LIMA | 023301/2021 | 8.037,06 |
| OBJETO: Programa de Transporte Escolar Gratuito. Pagamento dos condutores referente ao mês de fevereiro de 2024. | | | | | | | |
| VALOR: R\$ 3.114.906,34 (três milhões, cento e quatorze mil, novecentos e seis reais e trinta e quatro centavos). | | | | | | | |
| EXIGIBILIDADE: 29/02/2024 | | | | | | | |
| JUSTIFICATIVA: O Programa de Transporte Escolar Gratuito é essencial para garantir o acesso e permanência dos alunos à Rede Municipal de Educação, prestação de serviço fundamental e de relevante interesse público. | | | | | | | |
| Leia-se: | | | | | | | |
| PLANILHA DE DETALHAMENTO DO PAGAMENTO DOS CONDUTORES - MÊS DE MARÇO/2024 | | | | | | | |
| Nº. Empenho | Nome Credor | Número / Ano Contrato | Valor (R\$) | | | | |
| 7366/2024 | ACLECIO SILVA SANTOS | 013501/2023 | 9.844,84 | 7483/2024 | GERSON ANTONIO DOS SANTOS | 009001/2023 | 12.610,28 |
| 7367/2024 | ADAO ALICIO DE LIMA | 008801/2023 | 5.358,04 | 7484/2024 | GETULIO VARGAS DA ROCHA | 034101/2021 | 6.481,50 |
| 7368/2024 | ADEILDO PEDRO DA SILVA | 007601/2023 | 10.629,66 | 7485/2024 | GILBERTO FRANCISCO DE CAMPOS JUNIOR | 001301/2021 | 10.277,44 |
| 7369/2024 | ADILSON MATOS DOS SANTOS | 020301/2021 | 5.271,62 | 7486/2024 | GILBERTO PALMEIRA SILVA | 043901/2021 | 6.740,76 |
| 7370/2024 | ADRIANA APARECIDA DE SOUZA | 006901/2023 | 10.795,46 | 7487/2024 | GILMAR DA CUNHA CAMPOS | 002501/2021 | 9.586,08 |
| 7371/2024 | ADRIANA CAMPOS AURICCHIO SILVA | 016301/2021 | 6.733,72 | 7489/2024 | GIRLENE CAVALCANTI ALVES PEREIRA | 015201/2021 | 6.827,18 |
| 7372/2024 | ADRIANA DA PENHA ELIAS BARBOSA | 006301/2021 | 9.499,16 | 7490/2024 | GISELLE GONÇALVES MARTINS | 044001/2021 | 13.135,84 |
| 7373/2024 | ADRIANA DA SILVA MACHADO MELO | 025501/2022 | 7.950,64 | 7491/2024 | GLEICE TAVARES | 043501/2021 | 21.753,12 |
| 7374/2024 | ADRIANA FRANZE BATISTA | 021801/2022 | 7.165,82 | 7492/2024 | GLEYSON BORGES BRITO | 020601/2021 | 11.313,98 |
| 7375/2024 | ADRIANA LUMI ERA | 014401/2021 | 8.721,38 | 7494/2024 | HUMBERTO RODRIGO BATISTA | 001501/2021 | 9.931,76 |
| 7376/2024 | ADRIANO JOSE DA SILVA | 033701/2021 | 7.857,18 | 7495/2024 | ILZINEIA DA SILVA | 007001/2023 | 3.283,96 |
| 7377/2024 | ADRIANO LUIZ DE OLIVEIRA | 017001/2022 | 8.289,28 | 7496/2024 | IONE FERREIRA DOS SANTOS | 006801/2023 | 5.012,36 |
| 7378/2024 | AGNALDO JESUS PEREIRA | 003401/2021 | 9.586,08 | 7497/2024 | ISRAEL RODRIGUES DE SOUZA | 001601/2021 | 10.104,60 |
| 7379/2024 | AIRTON PEDRO DA SILVA | 014301/2021 | 7.425,08 | 7498/2024 | IVAN GUERRA BARBOSA | 012301/2021 | 11.486,82 |
| 7380/2024 | ALCINEIDES RODRIGUES DE SOUZA | 001401/2021 | 11.919,42 | 7499/2024 | IVANI RODRIGUES DE SOUZA | 029201/2022 | 15.202,88 |
| 7381/2024 | ALDIR CARLOS COELHO | 007601/2021 | 6.820,14 | 7500/2024 | JACELMA MARIA DE SOUZA ROCHA | 001101/2021 | 10.104,60 |
| 7382/2024 | ALECSANDRO DE OLIVEIRA SANTOS | 029301/2022 | 10.276,94 | 7501/2024 | JACIR ZACARIAS | 019101/2021 | 7.252,24 |
| 7383/2024 | ALECSANDRO GARCIA SERVO | 006701/2023 | 5.012,36 | 7502/2024 | JAILSON DE SOUSA FEITOSA | 030701/2022 | 7.259,28 |
| 7384/2024 | ALEX BARBOSA MEDEIROS | 027101/2021 | 7.252,24 | 7504/2024 | JAILSON FEITOSA SANTANA | 004701/2023 | 10.190,52 |
| 7385/2024 | ALEX GONÇALVES REIS | 023701/2021 | 7.425,08 | 7505/2024 | JAILSON SILVA DOS SANTOS | 005401/2021 | 7.252,24 |
| 7386/2024 | ALEXANDRE AUGUSTO SOARES DE OLIVEIRA | 005201/2023 | 11.918,92 | 7507/2024 | JAILTON FERREIRA DE OLIVEIRA | 026201/2021 | 13.820,16 |
| 7387/2024 | ALEXANDRE COUTINHO PICCIUTTI | 012501/2021 | 12.264,60 | 7508/2024 | JAQUELINE CLAUDINO SANTANA | 009001/2022 | 8.030,02 |
| 7388/2024 | ALEXANDRE DOS SANTOS | 013201/2021 | 5.530,88 | 7509/2024 | JASSON FRANCISCO DOS SANTOS FILHO | 023101/2023 | 5.271,62 |
| 7389/2024 | ALEXANDRE JOSE PINTO ROSA | 015901/2022 | 8.901,26 | 7510/2024 | JELSON NEVES MENEZES | 009101/2023 | 10.363,36 |
| 7390/2024 | ALINE FIGUEIREDO DE ALMEIDA | 018801/2021 | 10.622,62 | 7511/2024 | JERUSIO PEDRO DE ARAUJO | 013401/2023 | 12.091,76 |
| 7391/2024 | ALOISIO DE CASTRO SILVA | 030201/2021 | 8.894,22 | 7512/2024 | JESSICA MARTINS CAMPOS | 007801/2023 | 9.672,00 |
| 7392/2024 | ALTAIR APARECIDO ELIAS | 005701/2023 | 10.449,78 | 7513/2024 | JOAO BEZERRA DE CARVALHO | 013601/2021 | 10.709,04 |
| 7393/2024 | ALVARO DO NASCIMENTO ELOY | 027601/2021 | 5.098,78 | 7517/2024 | JOÃO ELIZEU DA SILVA | 028101/2021 | 6.906,56 |
| 7394/2024 | ALVARO MARCELO SILVA | 026301/2022 | 18.227,58 | 7518/2024 | JOAO MARIA DE LIMA | 025601/2022 | 10.363,36 |
| 7395/2024 | AMANDA CAVALCANTE AQUINO | 008101/2021 | 8.202,86 | 7519/2024 | JOCENITA VIANA DA SILVA | 012401/2021 | 10.968,30 |
| 7396/2024 | AMANDA DA SILVA LUIZ DE CAMPOS | 000701/2021 | 10.104,60 | 7522/2024 | JOEL CLAUDINO DA SILVA | 019701/2021 | 11.054,72 |
| 7397/2024 | ANA PAULA DE SOUZA ZAMBUZZI PEREIRA | 023001/2023 | 8.375,70 | 7524/2024 | JOEL LOURENCO RODRIGUES | 013501/2021 | 15.073,25 |
| 7398/2024 | ANDERSON APARECIDO DE OLIVEIRA SOUZA | 025901/2022 | 10.363,36 | 7525/2024 | JOELMA DELORENZO BONETE | 051701/2021 | 9.326,32 |
| 7399/2024 | ANDRE CARVALHO TOSTES | 006001/2023 | 7.165,82 | 7526/2024 | JONAS SEBASTIAO LOPES | 043101/2021 | 7.943,60 |
| 7400/2024 | ANDRE FERREIRA DE AMORIM | 037901/2023 | 2.532,11 | 7527/2024 | JOSE ADEILDO | | |

| | | | | | | | |
|-----------|--------------------------------------|-------------|-----------|-----------|-------------------------------------|-------------|-----------|
| 7546/2024 | JOSE MESSIAS DA SILVA | 029201/2021 | 4.321,00 | 7684/2024 | ROCILDA BENEVENUTO MAGALHAES | 037301/2021 | 9.585,58 |
| 7547/2024 | JOSE NILSON RODRIGUES | 028501/2021 | 12.091,76 | 7685/2024 | RODNEY SILVIO FERREIRA JÚNIOR | 033301/2021 | 10.968,30 |
| 7549/2024 | JOSÉ NUNES DE LIMA | 052301/2021 | 9.412,74 | 7686/2024 | RODRIGO PEREIRA DE MELO | 024901/2021 | 4.234,58 |
| 7550/2024 | JOSÉ ODÍLIO LEITÃO | 052401/2021 | 10.450,28 | 7689/2024 | ROMILDO DE SOUZA | 029501/2022 | 4.925,94 |
| 7551/2024 | JOSE ORLANDO DE ARRUDA | 011101/2021 | 7.770,76 | 7690/2024 | ROSANA AUGUSTO NIETO DA SILVA | 033601/2021 | 8.116,44 |
| 7552/2024 | JOSE OSVALDO PEREIRA | 026701/2022 | 9.758,42 | 7691/2024 | ROSANGELA LINO MONTEIRO | 024801/2021 | 12.783,12 |
| 7553/2024 | JOSE RICARDO MIRANDA | 019901/2022 | 9.585,58 | 7692/2024 | ROSELY BRANDAO DA SILVA | 001001/2021 | 9.758,92 |
| 7554/2024 | JOSÉ WELLINGTON FIGUEIREDO DE SOUSA | 011201/2021 | 7.425,08 | 7695/2024 | SANDOVAL BARBOSA DOS SANTOS | 029801/2021 | 7.684,34 |
| 7555/2024 | JOSEFA LINDALVA DOS SANTOS | 022001/2021 | 9.931,26 | 7696/2024 | SANDRA CRISTINA BARRETO GONÇALVES | 024301/2021 | 7.252,24 |
| 7556/2024 | JOYCE BENEVIDES NUNES OLIVEIRA | 027401/2022 | 10.190,52 | 7697/2024 | SANDRA RODRIGUES DA SILVA | 011501/2021 | 6.395,08 |
| 7557/2024 | JULIANA MARIA CARVALHO ARAUJO | 026601/2022 | 10.276,94 | 7698/2024 | SANDRO JOSÉ DA SILVA | 006701/2021 | 9.844,84 |
| 7558/2024 | JUNIOR LUIZ DA SILVA | 003101/2021 | 9.586,08 | 7699/2024 | SARA REGINA MORAES DA SILVA | 027201/2021 | 5.012,36 |
| 7559/2024 | KAREN RODRIGUES VIEIRA | 025801/2021 | 7.000,02 | 7701/2024 | SELMA TAVARES DE MELO SANTOS | 030301/2022 | 7.864,22 |
| 7560/2024 | KATIA LOPES | 013001/2021 | 10.190,52 | 7702/2024 | SERGIO CLAUDINO | 019301/2022 | 2.938,28 |
| 7561/2024 | KLEBER EUGENIO TORIANI | 007501/2023 | 5.790,14 | 7703/2024 | SERGIO JOSE DA SILVA | 026901/2021 | 6.215,20 |
| 7562/2024 | LAICE CALDEIRA DA SILVA | 006801/2021 | 5.098,78 | 7705/2024 | SERGIO ROBERTO DA SILVA | 005901/2023 | 10.017,68 |
| 7563/2024 | LAIS JENNIFER CLARO DE FREITAS | 037901/2022 | 6.654,34 | 7706/2024 | SERGIO RODRIGUES | 030001/2021 | 7.079,40 |
| 7564/2024 | LEANDRO BENEVIDES NUNES | 016901/2021 | 11.227,56 | 7707/2024 | SHEILA TIBURCIO LIMA MACIEL | 002701/2022 | 10.709,04 |
| 7565/2024 | LEANDRO PEREIRA ALVES | 005801/2023 | 10.363,36 | 7708/2024 | SHIRLEY CAVALCANTE EÇA | 038001/2021 | 9.067,06 |
| 7566/2024 | LEONARDO DAVID LARA | 025801/2022 | 10.709,04 | 7710/2024 | SIDNEY DAS GRAÇAS FERREIRA | 009801/2021 | 5.530,88 |
| 7568/2024 | LEONARDO DE SOUZA BARBOZA | 033501/2021 | 11.054,72 | 7711/2024 | SILVANO GOMES MIRANDA | 035401/2022 | 5.271,62 |
| 7569/2024 | LEVI DAVID LARA | 010801/2021 | 8.030,02 | 7712/2024 | SILVIO FERREIRA LUCAS | 022401/2021 | 10.276,94 |
| 7570/2024 | LILIANE ALVES PEREIRA | 045701/2021 | 7.597,92 | 7713/2024 | SIMONE APARECIDA PIRAS CORTEZ | 025101/2021 | 5.617,30 |
| 7571/2024 | LINDA RODRIGUES | 052001/2021 | 5.971,88 | 7714/2024 | SIMONE DA CONCEICAO SILVA | 029001/2022 | 3.024,70 |
| 7572/2024 | LINDOMAR BENACCI FERREIRA DA CUNHA | 014101/2021 | 5.358,04 | 7715/2024 | SUELI FELIX PIRES DOS SANTOS | 015701/2021 | 6.906,56 |
| 7573/2024 | LUCIANE MARI BONVÉCCHIO BATISTA | 001801/2021 | 10.450,28 | 7716/2024 | TAIS BANDEIRA DA SILVA | 008401/2023 | 6.135,82 |
| 7574/2024 | LUCICLEIDE MARIA DA SILVA RODRIGUES | 019801/2021 | 7.345,70 | 7717/2024 | TAIS LEAL DE OLIVEIRA | 008101/2023 | 7.165,82 |
| 7575/2024 | LUCINETE MARTINS AMORIM CHAVES | 033001/2021 | 10.968,30 | 7718/2024 | TAMIRIS BEZERRA SILVA COSTA | 017801/2021 | 10.536,20 |
| 7576/2024 | LUIZ APARECIDO PEREIRA | 027501/2022 | 7.079,40 | 7719/2024 | TATIANE MARIA DE BULHOES | 028301/2021 | 5.703,72 |
| 7577/2024 | LUIZ CARLOS CALISTO DA SILVA | 043801/2021 | 7.597,92 | 7720/2024 | TATIANE SOUZA CAMPOS | 011001/2022 | 6.135,82 |
| 7578/2024 | LUIZ DA SILVA CAMPOS | 027101/2022 | 6.740,76 | 7721/2024 | TELMAR GONÇALVES DA SILVA | 010501/2021 | 10.190,52 |
| 7580/2024 | LUIZ ANTONIO LIMA | 024001/2021 | 8.116,44 | 7722/2024 | TERESINHA MARINA DA COSTA CRUZ | 029601/2021 | 8.548,54 |
| 7581/2024 | LUIZ CARDOSO DA SILVA | 029101/2021 | 10.104,60 | 7723/2024 | TEREZA CRISTINA FRANCO DA SILVA | 009601/2021 | 6.733,72 |
| 7582/2024 | LUIZ EDUARDO OCCHIUZZI | 015301/2021 | 7.338,66 | 7724/2024 | TEREZINHO DIAS DE ALMEIDA | 021901/2021 | 4.839,52 |
| 7583/2024 | LUIZ FRANCISCO DA SILVA FILHO | 025301/2022 | 6.135,82 | 7726/2024 | THAISA SILVA COSTA | 017001/2021 | 10.104,10 |
| 7584/2024 | LUIZ HENRIQUE ALVES BOLINE | 023201/2021 | 6.395,08 | 7727/2024 | TIAGO DE SOUZA LEITE | 025701/2021 | 3.802,48 |
| 7579/2024 | LUIZ HENRIQUE DE OLIVEIRA SILVA | 005501/2023 | 7.684,34 | 7728/2024 | UBIA DE OLIVEIRA MONTEIRO | 023301/2023 | 5.012,36 |
| 7585/2024 | LUIZ MASSAO SATAKE | 051801/2021 | 6.820,14 | 7729/2024 | UBIRAJARA DOS REIS SANTOS | 008301/2023 | 7.345,70 |
| 7586/2024 | LUIZ SOUZA | 027001/2021 | 4.839,52 | 7730/2024 | VAGNER ALECSANDRO DE SOUZA RUBIO | 015001/2021 | 5.610,26 |
| 7587/2024 | MANOEL DUTRA DOS SANTOS | 026301/2021 | 7.604,96 | 7731/2024 | VALDIR IRENE | 030001/2022 | 9.585,58 |
| 7588/2024 | MARCELO ALVES DOS SANTOS SILVA | 033901/2022 | 7.252,24 | 7732/2024 | VALERIA DE LOURDES CLAUDINO SANTANA | 015901/2021 | 6.395,08 |
| 7589/2024 | MARCELO GARCIA BALDIVIA | 010901/2022 | 15.686,82 | 7733/2024 | VALTER RODRIGUES | 027701/2022 | 9.931,26 |
| 7590/2024 | MARCELO MOREIRA DOS SANTOS | 038001/2023 | 3.543,22 | 7734/2024 | VALTERNIL DE JESUS DANTAS | 009401/2023 | 10.536,20 |
| 7591/2024 | MARCELO RODRIGUES PEREIRA | 018001/2021 | 4.839,52 | 7735/2024 | VERA ANGELA NERY | 030101/2021 | 7.684,34 |
| 7592/2024 | MARCIA FELIX DA CRUZ | 049201/2021 | 8.807,80 | 7736/2024 | VERA LUCIA CANDIDO | 018601/2021 | 7.857,18 |
| 7593/2024 | MARCIO FERREIRA TEODOSIO | 013601/2023 | 7.432,12 | 7737/2024 | VICTOR DA SILVA SANTOS | 009301/2023 | 10.449,78 |
| 7594/2024 | MARCIO HENRIQUE ADÃO PINTO | 027301/2023 | 24.802,54 | 7738/2024 | VILMA BISPO CORTEZ | 015501/2021 | 7.079,40 |
| 7595/2024 | MARCOS AKIO GOTO | 038001/2022 | 6.308,66 | 7739/2024 | VINICIUS IAGO DA SILVA | 009201/2023 | 6.913,60 |
| 7596/2024 | MARCOS ANTONIO DE LARA | 020401/2021 | 10.881,88 | 7740/2024 | WAGNER IASSIA | 005101/2022 | 6.481,50 |
| 7597/2024 | MARCOS ANTONIO DE OLIVEIRA | 029101/2022 | 9.585,58 | 7741/2024 | WAGNER NICOLAU DOS SANTOS | 027201/2022 | 9.672,00 |
| 7598/2024 | MARCOS ANTONIO FABRI | 022001/2022 | 6.135,82 | 7742/2024 | WASHINGTON XAVIER RIBEIRO | 020301/2020 | 10.449,78 |
| 7599/2024 | MARCOS APARECIDO DA SILVA | 018401/2021 | 7.425,08 | 7743/2024 | WESLEY SILVA DE SOUZA | 018301/2021 | 5.876,56 |
| 7600/2024 | MARCOS APARECIDO XAVIER | 029901/2022 | 9.412,74 | | | | |
| 7601/2024 | MARCOS DE JESUS PALMA | 007901/2023 | 8.209,90 | | | | |
| 7602/2024 | MARCOS FERRAZ DE LIMA | 014901/2021 | 8.894,22 | | | | |
| 7603/2024 | MARCOS PAULO CISCON PICON | 005401/2023 | 5.444,46 | | | | |
| 7604/2024 | MARIA APARECIDA DA SILVA SANTOS | 006101/2021 | 7.165,82 | | | | |
| 7605/2024 | MARIA APARECIDA DE FRANÇA GONÇALVES | 019501/2021 | 10.536,20 | | | | |
| 7607/2024 | MARIA AUMERICE FERREIRA DE S BARBOZA | 017301/2021 | 8.980,64 | | | | |
| 7608/2024 | MARIA CECILIA DOS SANTOS LIMA | 028201/2021 | 7.252,24 | | | | |
| 7609/2024 | MARIA DO CARMO FERREIRA DA SILVA | 026501/2022 | 6.913,60 | | | | |
| 7610/2024 | MARIA EULALIA NASCIMENTO | 043301/2021 | 8.634,96 | | | | |
| 7612/2024 | MARIA FREIRE MACHADO INHUEDS | 012701/2021 | 10.276,94 | | | | |
| 7613/2024 | MARIA ISABEL SANTOS BORGES | 029401/2022 | 5.185,20 | | | | |
| 7614/2024 | MARIA OLIVIA ORNELAS | 042701/2021 | 8.209,90 | | | | |
| 7615/2024 | MARIA SALETE SOARES CARAÇA | 008401/2021 | 8.634,96 | | | | |
| 7616/2024 | MARIA SOLANGE DOS SANTOS BARROS | 006501/2021 | 9.585,58 | | | | |
| 7618/2024 | MARIA TANIA DOS SANTOS SOUZA | 026401/2022 | 7.086,44 | | | | |
| 7619/2024 | MARIA TANIA NEGROMONTE DE LUNA LIMA | 007701/2023 | 11.918,92 | | | | |
| 7620/2024 | MARINEIDE ZILO BATISTA | 001901/2021 | 10.450,28 | | | | |
| 7621/2024 | MARINES PAULINO DA SILVA | 010401/2021 | 8.030,02 | | | | |
| 7622/2024 | MARIZA BRAZ PEREIRA NERES | 005801/2021 | 7.857,18 | | | | |
| 7623/2024 | MARTA CARTONI LARA | 026501/2021 | 10.795,46 | | | | |
| 7624/2024 | MARTA MARIA DE LIMA GOMES MAGALHÃES | 037501/2021 | 8.814,84 | | | | |
| 7625/2024 | MATIAS PEREIRA | 005001/2023 | 10.017,68 | | | | |
| 7626/2024 | MAURICIO PEREIRA GREGORIO | 002301/2021 | 9.586,08 | | | | |
| 7627/2024 | MAURO HENRIQUE CISCON PICON | 044301/2021 | 6.647,30 | | | | |
| 7628/2024 | MAURO RAMOS DA CRUZ | 000601/2021 | 10.450,28 | | | | |
| 7630/2024 | MERIMARTA MARTINS DIAS | 008001/2023 | 9.844,84 | | | | |
| 7631/2024 | MIRIAM SILVA DO CARMO | 012601/2021 | 8.202,86 | | | | |
| 7632/2024 | MIRTES RODRIGUES SEZEFREDO | 033201/2021 | 9.067,06 | | | | |
| 7634/2024 | MOACIR VICENTE DE PAULA | 016201/2021 | 8.116,44 | | | | |
| 7636/2024 | MONICA MARIA DA SILVA TEIXEIRA | 024601/2021 | 7.432,12 | | | | |
| 7637/2024 | NELCI APARECIDA GOMES | 016601/2021 | 12.696,70 | | | | |
| 7639/2024 | NILCLER RAMIREZ LEMOS | 033201/2022 | 9.412,74 | | | | |
| 7641/2024 | NILDE ALVES PESSOA BERALDI | 020201/2021 | 12.696,70 | | | | |
| 7642/2024 | NORMEIDE COSTA SANTOS | 007101/2023 | 11.410,94 | | | | |
| 7643/2024 | OSMAR ARRUDA DA SILVA | 027801/2021 | 9.153,48 | | | | |
| 7644/2024 | OZIMAR MORAIS DOS SANTOS | 026101/2022 | 9.844,84 | | | | |
| 7645/2024 | PATRICIA QUARESMA ROSA DANTAS | 007401/2023 | 13.647,32 | | | | |
| 7646/2024 | PAULO AFONSO GONÇALVES ANTONHÃO | 011701/2021 | 6.992,98 | | | | |
| 7648/2024 | PAULO BERNARDO DA SILVA | 035001/2022 | 10.449,78 | | | | |
| 7649/2024 | PAULO HENRIQUE DE SOUSA FEITOSA | 006401/2021 | 8.980,64 | | | | |
| 7651/2024 | PAULO MARCEL MOREIRA DA SILVA | 030601/2022 | 10.017,68 | | | | |
| 7652/2024 | PAULO SERGIO ANTÔNIO | 033901/2021 | 9.844,84 | | | | |
| 7653/2024 | PEDRO GARCIA DA COSTA | 027601/2022 | 6.567,92 | | | | |
| 7655/2024 | PEDRO LUIZ RODRIGUES DE SOUSA SILVA | 023201/2023 | 6.922,72 | | | | |
| 7656/2024 | PRISCILA CUNHA BENEVIDES NUNES | 025701/2022 | 6.827,18 | | | | |
| 7658/2024 | PRISCILA GONÇALVES DA SILVA | 015101/2021 | 10.881,88 | | | | |
| 7660/2024 | PRISCILA NORONHA DE OLIVEIRA | 003101/2022 | 11.573,24 | | | | |
| 7662/2024 | RAFAEL COSTA TORRES | 009101/2022 | 7.079,40 | | | | |
| 7663/2024 | RAFAEL VITOR NICOLAU DE BULHOES | 014201/2021 | 10.104,10 | | | | |
| 7665/2024 | RAIMUNDO QUEIROZ MADEIRA FILHO | 044601/2021 | 9.586,08 | | | | |
| 7667/2024 | RAQUEL SILVA CARVALHO LUCAS | 035501/2023 | 6.049,40 | | | | |
| 7668/2024 | REGIANE CARVALHO SANTOS | 025401/2021 | 6.135,82 | | | | |
| 7669/2024 | REGIANE DA SILVA LIMA TORIANI | 014501/2022 | 6.906,56 | | | | |
| 7670/2024 | REGIANE DONIZETE COUTO DE AZEVEDO | 007101/2021 | 7.597,92 | | | | |
| 7671/2024 | REGINA CELIA PEREIRA | 007801/2021 | 5.790,14 | | | | |
| 7672/2024 | REGINALDO NAVES DA SILVA | 024401/2021 | 6.474,46 | | | | |
| 7673/2024 | REGINALDO TADEU BALBUENA | 044801/2021 | 9.931,76 | | | | |
| 7675/2024 | RENATA ANTUNES DE LIMA | 007201/2023 | 8.548,54 | | | | |
| 7676/2024 | RENATA DA SILVA CONCEIÇÃO | 033801/2021 | 7.597,92 | | | | |
| 7678/2024 | RENATA OLIVEIRA MONTEIRO | 000801/2021 | 10.450,28 | | | | |
| 7679/2024 | RICARDO ALEXANDRE BERNEGOSSO | 027801/2022 | 9.844,84 | | | | |
| 7680/2024 | ROBERTA ISHIDA RAMOS NOGUEIRA | 025101/2022 | 4.148,16 | | | | |
| 7681/2024 | ROBERTO PICCIUTTI | 027501/2021 | 4.580,26 | | | | |
| 7682/2024 | ROBISON JOSÉ RODRIGUES | 017601/2021 | 16.153,50 | | | | |
| 7683/2024 | ROBSON DE FREITAS | 021401/2021 | 12.351,02 | | | | |

Exigibilidade: 25/03/2024

Valor: R\$ 2.889.088,19 (dois milhões, duzentos e oitenta e nove mil, oitenta e oito reais e dezenove centavos).
Objeto: Programa de Transporte Escolar Gratuito. Pagamento dos condutores referente ao mês de fevereiro de 2024.
Justificativa: O Programa de Transporte Escolar Gratuito é essencial para garantir o acesso e permanência dos alunos à Rede Municipal de Educação, prestação de serviço fundamental e de relevante interesse público.

DEPARTAMENTO DE LICITAÇÕES E CONTRATOS

Aviso de Dispensa Eletrônica:

Dispensa Eletrônica 90005/24-DLC PA1847/24 menor preço exclusivo para ME/Epp/Equiparadas visando calibração em medidores nível sonoro e calibradores externos. Conforme critérios da NBR 10151/19 - ABNT Abertura: 05/04/24 9h.

Dispensa Eletrônica 90006/24-DLC PA61206/23 menor preço visando seguro veicular para pick-up Fiat Strada Freedom Abertura: 05/04/24 9h.

Dispensa Eletrônica 90007/24-DLC PA44839/23 menor preço exclusivo para ME/Epp/Equiparadas visando fornecimento de garafas plásticas para coleta de água Abertura: 05/04/24 9h.

Dispensa Eletrônica 90008/24-DLC PA51863/23 menor preço exclusivo para ME/Epp/Equiparadas visando serviço de reparo do quadro elétrico de comando da peneira de separação de material da construção civil da Área de Transbordo e Triagem - ATT Sadokim Abertura: 05/04/24 9h.

Dispensa Eletrônica 90009/24-DLC PA53844/23 menor preço exclusivo para ME/Epp/Equiparadas visando fornecimento de borrachas de ponteiros para encaixe em lápis de escrever Abertura: 05/04/24 9h.

HOMOLOGAÇÃO E ADJUDICAÇÃO:

**CÂMARA MUNICIPAL DE
GUARULHOS - CMG**

O PRESIDENTE DA CÂMARA MUNICIPAL DE GUARULHOS, VEREADOR TICIANO, EM CUMPRIMENTO AO DISPOSTO NA ALÍNEA G DO INCISO II DO ARTIGO 56 DO REGIMENTO INTERNO, FAZ A SEGUINTE PUBLICAÇÃO:

Portaria Nº 25829/2024

O Presidente da Câmara Municipal de Guarulhos, Senhor TICIANO, usando das atribuições que lhe são conferidas em lei, **CONCEDE** ao(à) servidor(a) abaixo discriminado(a):

- **EDUARDO DA SILVA FLORES** (cód. 23878), Consultor Legislativo - Área Administração de Rede, de provimento efetivo, 02 (dois) dias de licença para tratamento de saúde, no período de 19/03/2024 a 20/03/2024 - Proc. n.º 941/2024.

CUMPRASE

Portaria Nº 25830/2024

O Presidente da Câmara Municipal de Guarulhos, Senhor TICIANO, usando das atribuições que lhe são conferidas em lei, **CONCEDE** ao(à) servidor(a) abaixo discriminado(a):

- **ELAINE CRISTINA DE SOUZA OLIVEIRA MAGALHÃES DA SILVA** (cód. 16810), Procuradora, de provimento efetivo, 01 (um) dia de licença para tratamento de saúde, na data de 19/03/2024 - Proc. n.º 924/2024.

CUMPRASE

Portaria Nº 25831/2024

O Presidente da Câmara Municipal de Guarulhos, Senhor TICIANO, usando das atribuições que lhe são conferidas em lei e tendo em vista o que consta no Processo Administrativo nº 965/2024, de 26/03/2024, e ainda, considerando o que dispõe a Lei nº 7.408, de 03/09/2015 e a Lei Municipal nº 8.004, de 06/05/2022, que tratam da lotação do Gabinete do Vereador TICIANO - Ticiano Neves Tavares (cód. 350), **RESOLVE:**

NOMEAR

- **BRUNO TADEU NEVES POHLMANN** (cód. 26563), RG nº XX.XXX.547-X, no cargo de Assessor de Gabinete de Vereador, NE-0, em comissão.

CUMPRASE

Portaria Nº 25832/2024

O Presidente da Câmara Municipal de Guarulhos, Senhor TICIANO, usando das atribuições que lhe são conferidas em lei e tendo em vista o que consta no Processo Administrativo nº 972/2024, e ainda considerando o que dispõe a Lei Municipal nº 7.408, de 03/09/2015 e a Lei Municipal nº 8.004, de 06/05/2022, que tratam da lotação do Gabinete do Vereador WESLEY CASA FORTE - Wesley Casa Forte Mariano, **RESOLVE**, a partir de 01/04/2024:

EXONERAR

- **ELIEL FERREIRA LIMA** (cód. 25632), do cargo de Assessor Parlamentar de Assuntos Legislativos, NE-0, em comissão.

**CUMPRASE
TICIANO**

Presidente

YASMIN FARIAS DA SILVA FERNANDES
Diretora Executiva de Administração de Pessoal

Lei nº 8262/2024

De 26 de março de 2024.
Autor: JORGINHO MOTA

"Autoriza a criação do Centro Municipal de Referência do Autismo e da Pessoa com Deficiência no município de Guarulhos."

O Presidente da Câmara Municipal de Guarulhos, Senhor TICIANO, em cumprimento ao disposto no § 7º do artigo 44 da Lei Orgânica do Município de Guarulhos, promulgada em 05 de abril de 1990, **FAZ SABER** que, em decorrência do silêncio do Senhor Chefe do Executivo em relação ao comunicado de rejeição, na Sessão Ordinária de 20 de março de 2024, do Veto Total apostado ao Autógrafo nº 115/2023, referente ao Projeto de Lei nº 3737/2021, de autoria do Vereador Jorginho Mota, promulga a seguinte Lei:

Art. 1º Autoriza a criação do Centro Municipal de Referência do Autismo e da Pessoa com Deficiência, no município de Guarulhos, órgão que será vinculado à Secretaria Municipal de Saúde.

Art. 2º O Centro Municipal de Referência do Autismo e da Pessoa com Deficiência tem como função atender, orientar e identificar as demandas relacionadas à pessoa com Transtorno do Espectro Autista (TEA) e das Pessoas com Deficiência e a sua família, avaliando as demandas e encaminhando-as para os serviços nas diversas áreas como Saúde, Educação, Assistência Social, Cultura, entre outras.

Art. 3º O Centro de Referência deverá permitir o acesso aos benefícios e aos programas e serviços existentes no Município, visando à promoção da inclusão social. Poderá desenvolver atividades de sensibilização e alinhamento conceitual sobre a pessoa com Transtorno do Espectro Autista (TEA) e das Pessoas com Deficiência, além disso, promover conhecimento de seus direitos, legislações vigentes, capacitação e formação para os profissionais da rede através da articulação entre as secretarias municipais.

Art. 4º O Centro de Referência contará com uma rede de atendimento multidisciplinar, devendo ser implantado programa próprio com objetivo de possibilitar o diagnóstico precoce da Pessoa com Transtorno do Espectro Autista (TEA) e das Pessoas com Deficiência. Poderá ainda, implantar terapias convencionais e inovadoras, com finalidade de contribuir para o desenvolvimento integral de todos os atendidos.

Art. 5º As despesas decorrentes da execução da presente Lei correrão por conta de dotações orçamentárias consignadas no Orçamento vigente, suplementadas se necessário.

Art. 6º Esta Lei entra em vigor na data de sua publicação.
Câmara Municipal de Guarulhos, em 26 de março de 2024.

Ticiano

Presidente

Publicada na Secretaria da Câmara Municipal de Guarulhos e afixada em lugar público de costume, aos vinte e seis dias do mês de março do ano de dois mil e vinte e quatro.

SEBASTIÃO BISPO DA SILVA

Gestor de Planejamento Estratégico de Assuntos Legislativos



DOE SANGUE e salve até 4 vidas!

AJUDE OS
HEMOCENTROS
DA CIDADE

Hemocentro Hospital Stella Maris
Rua Maria Candida Pereira, 568 - Itapegica
De segunda a sexta, das 8h às 16h
Tel.: 2423-8500

Hemocentro São Lucas
Rua Santo Antônio, 95 - Centro
De segunda a sexta, das 8h às 16h
Tel.: 3660-6040

Hospital Geral de Guarulhos
Alameda dos Lírios, 300 - Parque Cecap
De segunda a sexta, das 8h às 15h
Tel.: 3466-1350



CIDADE DE
GUARULHOS

 @PrefeituraGuarulhosOficial  PrefeituraGuarulhosOficial  @prefguarulhos  www.guarulhos.sp.gov.br