



LEIS - DECRETOS - PORTARIAS

PORTARIAS

Em, 11 de Novembro de 2013.

PORTARIA Nº 3364/2013-GP

SEBASTIÃO ALMEIDA, PREFEITO DA CIDADE DE GUARULHOS, no uso de suas atribuições legais e em especial, com fundamento no disposto no inciso XIV, do artigo 63, da Lei Orgânica do Município de Guarulhos e o que consta no Processo Administrativo nº 5766/2009;

Considerando as orientações da Fundação ABRINQ pelos Direitos da Criança e do Adolescente, responsável pela organização da Rede PPAC - Rede Programa Prefeito Amigo da Criança; e

Considerando o Decreto Municipal nº 31.220, de 16 de setembro de 2013, alterado pelo Decreto Municipal nº 31.347, de 31 de outubro de 2013, que dispõe sobre o Programa Prefeito Amigo da Criança Gestão 2013-2016;

RESOLVE:

1 - Nomear a Comissão Municipal de Acompanhamento e Avaliação do Programa Prefeito Amigo da Criança, composto pelos seguintes membros:

Representantes do Poder Público:

I - Coordenadoria do Fundo Social de Solidariedade

Titular: Aline dos Santos Pires

II - Secretaria da Saúde

Titular: Cristina Passeri

III - Secretaria do Governo

Titular: Cristiany Megale Gabriel

IV - Coordenadoria de Políticas para Pessoas com Deficiência e Mobilidade Reduzida

Titular: Felipe Antônio Bosco Horta

V - Coordenadoria da Juventude

Titular: Giane Aparecida Sabadin Marques

VI - Câmara Municipal de Guarulhos

Titular: Leonardo Nonato dos Santos

VII - Secretaria de Educação

Titular: Maciel Silva Nascimento

VIII - Secretaria para Assuntos de Segurança Pública

Titular: Marcos Antônio de Assis Novaks

IX - Secretaria de Desenvolvimento e Assistência Social

Titular: Miriam Minze Correia

X - Secretaria de Esporte, Recreação e Lazer

Titular: Nivaldo Feliciano

XI - Secretaria de Cultura

Titular: Rosane Martelli Brambilla Moraes

XII - Conselho Tutelar

Titular: Sueli da Silva Moreira Zacarias

XIII - Secretaria de Finanças

Titular: Wagner Aparecido Siqueira Franco

Representantes da Sociedade Civil:

I - Conselho Municipal de Defesa da Criança e do Adolescente

Titular: Aparecida Margarete Isabel de Camargo - Sociedade Civil

II - Conselho Municipal da Assistência Social

Titular: Claudia Lyra Venâncio - Grupo de Apoio aos Portadores de Câncer - GAPC.

Suplente: Maria Reis Nepomuceno Santos - Sindicatos dos Têxteis Guarulhos.

III - Conselho Municipal de Cultura

Titular: Eliana Lira Sotero - Literatura/Teatro

IV - Conselho Municipal da Saúde

Titular: Esmeralda de Andrade - Associação dos Altistas

Suplente: Lindinalva Melo de Oliveira Andrade - Associação de Mães Portadoras de Lábio Palatal

V - Conselho Municipal dos Direitos da Pessoa com Deficiência de Guarulhos

Titular: Evandro Malecka Montero

VI - Conselho Municipal de Juventude

Titular: Fernanda Estefani Curti - Movimento Estudantil Secundarista.

Suplente: Waneson Teixeira da Silva - Movimentos dos Cursinhos Comunitários de Guarulhos.

VII - Conselho Municipal de Alimentação Escolar de Guarulhos

Titular: Magdala Dantas Freitas Menezes - Associação dos Educadores Municipais de Guarulhos-AMG.

Suplente: Maurília Souza de Almeida - Associação dos Educadores Municipais de Guarulhos-AMG.

VIII - Conselho Municipal de Educação

Titular: Maria Zélia de Brito Sousa - Associação dos

Pais de Alunos das Escolas Públicas de Guarulhos - APAEG

IX - Conselho Municipal de Acompanhamento e Controle Social do Fundo de Manutenção e Desenvolvimento da Educação Básica e de Valorização dos Profissionais da Educação

Titular: Simoní Pereira Lopes - Servidores Técnicos Administrativos de Escolas Públicas Municipais

2 - A Comissão será coordenada pelo Presidente do Conselho Municipal de Defesa da Criança e do Adolescente - CMDCA.

3 - O Programa Prefeito Amigo da Criança terá como Articuladora a Sra. Genilda Sueli Bernardes - Secretária de Desenvolvimento e Assistência Social.

4 - Esta Portaria entrará em vigor na data de sua publicação, revogadas as disposições em contrário.

PORTARIA Nº 3365/2013-GP

SEBASTIÃO ALMEIDA, PREFEITO DA CIDADE DE GUARULHOS, no uso de suas atribuições legais que lhe são conferidas pelo inciso XIV, do artigo 63, da Lei Orgânica do Município e considerando o que consta no memorando nº 312/2013 - SD

RESOLVE:

1 - **RETIFICAR** a Portaria nº 3.196/2013-GP, que nomeou a delegação que representará o Município nos 17º **JOGOS REGIONAIS DO IDOSO - JORI**, no período de 13 a 17 de novembro de 2013, em Barueri/SP, conforme segue:

INCLUIR:

COMISSÃO TÉCNICA

Presidente do Conselho Municipal da Pessoa Idosa

Lydia Magalhães Argoso - RG. 7.496.203-6

OPERACIONAL:

Ivaldo Henrique dos Santos - C.F. - 48.958

ATLETAS

ATLETISMO

Categoria D

Waldemar de Araujo - 19/07/36 - RG. 4.323.263-2

VOLEBOL FEMININO A (1944 A 1953)

Cleonice Pelisili da Silva - 17/06/1947 - RG. 8.178.554-9

RETIFICAR:

OPERACIONAL

Adilson Correia - CF. 6.819

2 - Esta Portaria entrará em vigor na data de sua publicação, revogadas as disposições em contrário.

PORTARIA Nº 3366/2013-GP

SEBASTIÃO ALMEIDA, Prefeito da Cidade de Guarulhos, no uso de suas atribuições legais,

Considerando o artigo 63, incisos IX e XIV da Lei Orgânica do Município,

Considerando a Lei Municipal nº 7.119/2013,

EXONERA a servidora **Evellyn Cristina Quien Freire Fernandes** (código 56528), **Assessor (a) de Gestão III** (293-39), lotada na Secretaria do Governo Municipal.

PORTARIA Nº 3367/2013-GP

SEBASTIÃO ALMEIDA, Prefeito da Cidade de Guarulhos, no uso de suas atribuições legais,

Considerando o artigo 63, incisos IX e XIV da Lei Orgânica do Município,

Considerando a Lei Municipal nº 7.119/2013 e o que consta do memorando nº 193/2013-SDU,

EXONERA o servidor **Marco Antonio Campagnolli** (código 36897), **Assessor (a) de Gabinete I** (288-73), lotado na Secretaria do Governo Municipal.

PORTARIA Nº 3368/2013-GP

SEBASTIÃO ALMEIDA, Prefeito da Cidade de Guarulhos, no uso de suas atribuições legais,

Considerando o artigo 63, incisos IX e XIV da Lei Orgânica do Município,

Considerando a Lei Municipal nº 7.119/2013 e o que consta do memorando nº 232/2013-SCS,

EXONERA a pedido, o servidor **Francisco Soares dos Santos** (código 41663), **Assessor (a) de Gabinete II** (289-52), lotado na Secretaria do Governo Municipal.

PORTARIA Nº 3369/2013-GP

SEBASTIÃO ALMEIDA, Prefeito da Cidade de Guarulhos, no uso de suas atribuições legais,

Considerando o disposto no artigo 63, incisos IX e XIV da Lei Orgânica do Município e o que consta do processo nº 63.720/2013,

DISPENSA do serviço público municipal, a servidora **Eunice Pereira de Maria** (código 27758), **Professor (a) de Educação Básica** (5874-1112, lotada na SE01, devendo comparecer junto ao Departamento de Recursos Humanos desta Prefeitura, para dar quitação à rescisão do Contrato de Trabalho.

PORTARIA Nº 3370/2013-GP

SEBASTIÃO ALMEIDA, Prefeito da Cidade de Guarulhos, no uso de suas atribuições legais,

Considerando o disposto no artigo 63, incisos IX e XIV da Lei Orgânica do Município e o que consta do requerimento,

DISPENSA do serviço público municipal, os servidores abaixo relacionados, lotados conforme segue:

1 - **NOME:** ALEXANDRE RODRIGUES DE SOUZA (CÓDIGO 22803)

FUNÇÃO: AUXILIAR OPERACIONAL (5961-32) SD02

2 - **NOME:** CARMEN CAMPOS VIEGAS (CÓDIGO 25029)

FUNÇÃO: AUXILIAR EM SAÚDE (ENFERMAGEM) (5832-805) SS03,

COM CUMPRIMENTO DE AVISO PRÉVIO DE 23 (VINTE E TRÊS) DIAS

3 - **NOME:** JURANDI PINHEIRO MACHADO (CÓDIGO 33114)

FUNÇÃO: AUXILIAR OPERACIONAL (5961-720) SS01

4 - **NOME:** LENIRA FANTAZZINI DE FREITAS (CÓDIGO 1718)

FUNÇÃO: PROFESSOR (A) DE EDUCAÇÃO BÁSICA (5874-405) SE01

5 - **NOME:** MARIA ALVES DA SILVA (CÓDIGO 8124)

FUNÇÃO: COZINHEIRA (5965-352) SD

6 - **NOME:** MARIA EMÍLIA DOS SANTOS ROCHA (CÓDIGO 13813)

FUNÇÃO: AUXILIAR OPERACIONAL (5961-2199) SAM02,

COM CUMPRIMENTO DE AVISO PRÉVIO DE 30 (TRINTA) DIAS

7 - **NOME:** OLEGÁRIO MADUREIRA (CÓDIGO 16489)

FUNÇÃO: AUXILIAR OPERACIONAL (5961-1008) SS02

8 - **NOME:** MARIA DO ROSÁRIO PEREIRA DO PRADO (CÓDIGO 5898)

FUNÇÃO: COZINHEIRA (5965-470) SDE

9 - **NOME:** SILVIO JOSÉ SIQUEIRA (CÓDIGO 972)

FUNÇÃO: REPÓRTER FOTOGRÁFICO (5952-7) SC01

10 - **NOME:** WALKIRIA LINARES PINEDA (CÓDIGO 8706)

FUNÇÃO: PSICÓLOGA (5909-126) SAS01, devendo comparecer junto ao Departamento de Recursos Humanos desta Prefeitura, para dar quitação à rescisão do Contrato de Trabalho.

PORTARIA Nº 3371/2013-GP

SEBASTIÃO ALMEIDA, Prefeito da Cidade de Guarulhos, no uso de suas atribuições legais,

Considerando o disposto no artigo 63, incisos IX e XIV da Lei Orgânica do Município,

DISPENSA a pedido, do serviço público municipal, os servidores abaixo relacionados, ocupantes das respectivas funções, lotados conforme segue:

1 - **NOME:** LEONARDO DA SILVA SANTOS (CÓDIGO 53325)

FUNÇÃO: ASSISTENTE DE GESTÃO ESCOLAR (5938-236) SE

DATA: 31.10.2013

2 - **NOME:** SAMANTA BEATRIZ FOGAL (CÓDIGO 42548)

FUNÇÃO: MÉDICO (A) (SOCORRISTA PSQUIATRA) (5500-538) SS

DATA: 05.11.2013, devendo comparecer junto ao Departamento de Recursos Humanos desta Prefeitura, para darem quitação à rescisão do Contrato de Trabalho.

PORTARIA Nº 3372/2013-GP

SEBASTIÃO ALMEIDA, Prefeito da Cidade de Guarulhos, no uso de suas atribuições legais,

Considerando o disposto no artigo 63, incisos IX e XIV da Lei Orgânica do Município,

TORNA SEM EFEITO a Portaria nº 3.326/2013-GP, referente à senhora **Elaine Cristina Monier dos Santos**.

PORTARIA Nº 3373/2013-GP

SEBASTIÃO ALMEIDA, Prefeito da Cidade de Guarulhos, no uso de suas atribuições legais,

Considerando o artigo 37, inciso II da Constituição Federal, artigo 63, incisos IX e XIV da Lei Orgânica do Município e artigo 443, parágrafo 2º, letra "c" da C.L.T. e o que consta do memorando nº 131/2013-SS11.02.04, edital nº 08/2009-SAM01 e concurso nº 1288/2009,

ADMITE face aprovação em concurso público, para comparecimento a partir de **14.11.2013:**

LOTAÇÃO: SS

| CLAS. | NOME | ORDEM |
|-------|------------------------------------|-------|
| 1112º | MARIA DE LOURDES SILVA DE OLIVEIRA | 645 |
| 1113º | REGINA TAVARES DE MENESES | 646 |
| 1114º | SOLENE VIEIRA DOS SANTOS | 650 |
| 1115º | CREUSA FERREIRA SOARES | 651 |
| 1116º | DARIANE PEREIRA DE ALMEIDA | 652 |
| 1117º | ANA CLARA DE SÁ LEITE | 653 |
| 1118º | DANELLA CRISTINA DE ANDRADE | 654 |
| 1119º | THIAGO NEVES PEDROSO | 655 |
| 1120º | MAYARA ROLIM VIDAL | 656 |
| 1121º | MARIA JOSÉ DA SILVA | 657 |
| 1122º | PATRICIA RIBEIRO DUARTE | 658 |
| 1123º | MARCIO LUIZ VIEIRA | 659 |
| 1124º | JULIANA GOMES BARBOSA RIBEIRO | 660 |
| 1125º | ALEX MELO GOMES | 661 |
| 1126º | VINICIUS RANIERI PEREIRA DA ROCHA | 662 |
| 1127º | HELEN VANESSA DE ARAÚJO FERREIRA | 663 |
| 1128º | JACQUELINE VALERIA BRESSAN SANTOS | 664 |
| 1129º | MARCELA VIEIRA GOMES | 665 |
| 1130º | SUELI DO NASCIMENTO OLIVEIRA | 666 |
| 1131º | MIRIAM DE JESUS RIBEIRO | 667 |

Prazo de experiência: 90 (noventa) dias contados da assinatura do contrato;

Função: Atendente SUS, Grau A, ref. I, Tabela das funções de Nível Médio (5854), com carga horária de 40 (quarenta) horas semanais de trabalho;

Vagas: criadas pela Lei Municipal nº 6.745/2010, devendo comparecer na Rua Iris nº 300 - sala 16 - Gopouva Guarulhos, no horário das 08:00 às 16:30 horas.

PORTARIA Nº 3374/2013-GP

SEBASTIÃO ALMEIDA, Prefeito da Cidade de Guarulhos, no uso de suas atribuições legais,

Considerando o artigo 37, inciso II da Constituição Federal, artigo 63, incisos IX e XIV da Lei Orgânica do Município e artigo 443, parágrafo 2º, letra "c" da C.L.T. e o que consta do memorando nº 131/2013-SS11.02.04, edital nº 02/2013-SAM01 e concurso nº 1782/2013,

ADMITE face aprovação em concurso público, para comparecimento a partir de **14.11.2013:**

LOTAÇÃO: SS

| CLAS. | NOME | ORDEM |
|-------|------------------------------------|-------|
| 57º | CLÁUDIA BONIFÁCIO | 34 |
| 58º | VERALÚCIA BARBOSA DA SILVA | 166 |
| 59º | CARLOS SANTIAGO ARAÚJO BEZERRA | 914 |
| 60º | JÉSSICA DE SOUZA OLIVEIRA | 939 |
| 61º | MARCELINO PEREIRA DA SILVA | 1001 |
| 62º | JENNEFER LELES NASCIMENTO | 1031 |
| 63º | CAROLINE GONÇALVES FERREIRA VIANA | 1077 |
| 64º | MARCELLE APARECIDA BATISTA DA CRUZ | 1258 |
| 65º | ELIANE PIRES | 1509 |
| 66º | RICARDO JOSÉ GUILIOTTI | 1510 |
| 67º | ELIANE ANANIAS DA SILVA | 1511 |
| 68º | ARIANA MENEZES DE OLIVEIRA | 1512 |
| 69º | AVANEIDE MATOS DOS SANTOS | 1513 |
| 70º | MARIA DO SOCORRO DA SILVA GOMES | 1514 |
| 71º | JOSILDA DOS SANTOS NASCIMENTO | 1515 |
| 72º | MILENA DE MELO CARVALHO | 1516 |
| 73º | MARIA DO ROSÁRIO COSTA FELIX | 1517 |
| 74º | CARLA ROBERTA DA SILVA | 1518 |
| 75º | SHIRLEY FONTES VALIM DE AMORIM | 1519 |
| 76º | ROSELI MARIANO DE OLIVEIRA | 1520 |

Prazo de experiência: 90 (noventa) dias contados da assinatura do contrato;

Função: Auxiliar em Saúde (Enfermagem), Grau A, ref. I, Tabela das funções de Nível Fundamental (5832), com carga horária de 36 (trinta e seis) horas semanais de trabalho;

Vagas: 04 (quatro) decorrentes das dispensas de Dulcimeire Correa, Maurício de Souza Silva, Mônica Joaquim da Silva Souza e Ligia Pereira da Silva, 03 (três) das transferências de Neli Araújo Santana, Sonia Maria de Carvalho Reis e Cristina Maria de Jesus Alves Santana, 01 (uma) do desligamento de Adriana Rodrigues Lima e 12 (doze) criadas pela Lei Municipal

COMUNICADO

A Secretaria de Administração e Modernização informa que em virtude do feriado de 15 de Novembro de 2013 (sexta-feira – Proclamação da República), não haverá atendimento nas unidades do FÁCIL - Central de Atendimento ao Cidadão no dia 16/11/2013 (sábado).

EXPEDIENTE

Diário Oficial do Município de Guarulhos
Criado sob a lei nº 5.413 de 30-09-99
Publicação de Responsabilidade da
Prefeitura Municipal de Guarulhos
Av. Bom Clima, 91 - Bom Clima - CEP 07196-220
www.guarulhos.sp.gov.br
e-mail: imprensa@guarulhos.sp.gov.br
diario.official@guarulhos.sp.gov.br
Editor: Ricardo Gomez Filho - MTB 36.343
CTP e impressão:
Imprensa Oficial do Estado de São Paulo
Rua da Mooca, 1921 - São Paulo - SP

nº 6.745/2010, devendo apresentar-se na Rua Iris, nº 300 – sala 16 - Gopoúva - Guarulhos, no horário das 08:00 às 16:30 horas.

PORTARIA Nº 3375/2013-GP

SEBASTIÃO ALMEIDA Prefeito da Cidade de Guarulhos, no uso de suas atribuições legais, Considerando o disposto no artigo 63, incisos IX e XIV da Lei Orgânica do Município e o que consta da Portaria nº 289/2005-GP,

CONCEDE a pedido, a contar de 01.11.2013, excepcionalmente, 01 (um) ano de licença para tratamento de assuntos particulares com prejuízo de seus vencimentos, ao servidor **Vidal Guerreiro** (código 41394), **Médico (a) (Socorrista Clínico Geral)** (5500-1004), lotado na Secretaria da Saúde.

PORTARIA Nº 3376/2013-GP

SEBASTIÃO ALMEIDA, Prefeito da Cidade de Guarulhos, no uso de suas atribuições legais, Considerando o artigo 63, incisos IX e XIV da Lei Orgânica do Município,

Considerando a Lei Municipal nº 7.119/2013, **NOMEIA** **Sr. Juliana Cristina Timóteo;** **Para o cargo em comissão: Assessor (a) Especial de Gestão IV (297-25)**, lotada na Secretaria do Governo Municipal; **Vaga:** criada pela Lei Municipal nº 7.119/2013.

PORTARIA Nº 3377/2013-GP

SEBASTIÃO ALMEIDA, Prefeito da Cidade de Guarulhos, no uso de suas atribuições legais, Considerando o artigo 63, incisos IX e XIV da Lei Orgânica do Município,

Considerando a Lei Municipal nº 7.119/2013, **NOMEIA** **Sr. Sidcley Marcondes Amaral de Campos;** **Para o cargo em comissão: Assessor (a) de Gabinete I (288-160)**, lotado na Secretaria do Governo Municipal;

Vaga: criada pela Lei Municipal nº 7.119/2013.

PORTARIA Nº 3378/2013-GP

SEBASTIÃO ALMEIDA, Prefeito da Cidade de Guarulhos, no uso de suas atribuições legais, Considerando o artigo 63, incisos IX e XIV da Lei Orgânica do Município,

Considerando a Lei Municipal nº 7.119/2013 e o que consta do memorando nº 193/2013-SDU,

NOMEIA **Sr. Arthur dos Reis – RG nº 11.118.089;** **Para o cargo em comissão: Assessor (a) de Gabinete I (288-73)**, lotado na Secretaria do Governo Municipal; **Vaga:** exoneração de Marco Antonio Campagnoli.

PORTARIA Nº 3379/2013-GP

SEBASTIÃO ALMEIDA, Prefeito da Cidade de Guarulhos, no uso de suas atribuições legais, Considerando o artigo 63, incisos IX e XIV da Lei Orgânica do Município,

Considerando a Lei Municipal nº 7.119/2013 e o que consta do memorando nº 232/2013-SCS,

NOMEIA **Sr. Bruno Molina de Carvalho;** **Para o cargo em comissão: Assessor (a) de Gabinete II (289-52)**, lotado na Secretaria do Governo Municipal; **Vaga:** exoneração de Francisco Soares dos Santos, exonerando-se do cargo que ocupa atualmente.

PORTARIA Nº 3380/2013-GP

SEBASTIÃO ALMEIDA, Prefeito da Cidade de Guarulhos, no uso de suas atribuições legais, Considerando o artigo 63, incisos IX e XIV da Lei Orgânica do Município,

Considerando a Lei Municipal nº 7.119/2013 e o que consta do memorando nº 232/2013-SCS,

NOMEIA **Sr. Everaldino Oliveira Souza – RG nº 5.579.465;** **Para o cargo em comissão: Assessor (a) de Gabinete III (290-20)**, lotado na Secretaria do Governo Municipal;

Vaga: exoneração de Bruno Molina de Carvalho.

PORTARIA Nº 3381/2013-GP

SEBASTIÃO ALMEIDA, Prefeito da Cidade de Guarulhos, no uso de suas atribuições legais, Considerando o artigo 63, incisos IX e XIV da Lei Orgânica do Município,

Considerando a Lei Municipal nº 7.119/2013,

NOMEIA

Sr. Ulisses Amorim Rodrigues Ximenes de Souza; **Para o cargo em comissão: Assessor (a) de Gestão II (292-207)**, lotado na Secretaria do Governo Municipal; **Vaga:** exoneração de Márcio Rodrigues Teixeira.

PORTARIA Nº 3382/2013-GP

SEBASTIÃO ALMEIDA, Prefeito da Cidade de Guarulhos, no uso de suas atribuições legais, Considerando o artigo 63, incisos IX e XIV da Lei Orgânica do Município,

Considerando a Lei Municipal nº 7.119/2013 e o que consta do memorando nº 82/2013-SF,

NOMEIA **Sr. Raquel Bonfílio – RG nº 25.566.586-6;** **Para o cargo em comissão: Assessor (a) de Gestão I (291-269)**, lotada na Secretaria do Governo Municipal; **Vaga:** exoneração de Romulo da Silva Pereira.

PORTARIA Nº 3383/2013-GP

SEBASTIÃO ALMEIDA, Prefeito da Cidade de Guarulhos, no uso de suas atribuições legais, Considerando o artigo 63, incisos IX e XIV da Lei Orgânica do Município,

Considerando a Lei Municipal nº 7.119/2013 e o que consta do memorando nº 232/2013-SCS,

NOMEIA **Sr. Vilma Maria Batista da Silva – RG nº 30.091.683-8;** **Para o cargo em comissão: Assessor (a) de Gestão III (293-223)**, lotada na Secretaria do Governo Municipal; **Vaga:** exoneração de Wladimir Tadeu da Silva.

PORTARIA Nº 3384/2013-GP

SEBASTIÃO ALMEIDA, Prefeito da Cidade de Guarulhos, no uso de suas atribuições legais, Considerando o artigo 63, incisos IX e XIV da Lei Orgânica do Município,

Considerando a Lei Municipal nº 7.119/2013,

NOMEIA **Sr. Luciana Pacheco Rodrigues;** **Para o cargo em comissão: Assessor (a) de Gestão III (293-194)**, lotada na Secretaria do Governo Municipal; **Vaga:** exoneração de Sandra Sabino de Oliveira.

PORTARIA Nº 3385/2013-GP

SEBASTIÃO ALMEIDA, Prefeito da Cidade de Guarulhos, no uso de suas atribuições legais, Considerando o artigo 63, incisos IX e XIV da Lei Orgânica do Município,

Considerando a Lei Municipal nº 7.119/2013,

NOMEIA **Sr. Maria Quitéria Ferreira dos Santos;** **Para o cargo em comissão: Assessor (a) de Gestão III (293-39)**, lotada na Secretaria do Governo Municipal; **Vaga:** exoneração de Evellyn Cristina Quien Freire Fernandes.

PORTARIA Nº 3386/2013-GP

SEBASTIÃO ALMEIDA, Prefeito da Cidade de Guarulhos, no uso de suas atribuições legais, Considerando o disposto no artigo 63, incisos IX e XIV da Lei Orgânica do Município,

Considerando o artigo 15 da Lei Municipal nº 1.429/68, Decreto nº 29.522/2011,

DESIGNA no período de 11.11.2013 a 30.11.2013, o servidor **José Carlos Cândido** (código 50264), Secretário Adjunto (303), para responder cumulativamente pelas atribuições do cargo de **Secretário (a) Municipal** (304), lotado na Secretaria de Administração e Modernização, no impedimento de Vitor Kleber Almeida Santos.

PORTARIA Nº 612/2013-SAM

O Secretário Municipal de Administração e Modernização em Exercício **JOSÉ CARLOS CÂNDIDO**, no uso das atribuições que lhe são conferidas pelo Decreto nº 21.310/2001,

Considerando o disposto no artigo 63, incisos IX e XIV da Lei Orgânica do Município e o que consta do memorando nº 236/2013-SAM01.04.05,

DESLIGA a contar de 05.11.2013, do serviço público municipal, face aposentadoria junto ao I.P.F.P.M.G. e conforme disposto na Portaria nº 86/2013-IPREF, a servidora **Sonia Maria da Cruz Oliveira** (código 16246), **Agente de Administração "F"** (14-112), lotada na SAM01.

PORTARIA Nº 613/2013-SAM

O Secretário Municipal de Administração e Modernização em Exercício **JOSÉ CARLOS CÂNDIDO**, no uso das atribuições que lhe são conferidas pelo Decreto nº 21.310/2001,

Considerando o disposto no artigo 63, incisos IX e XIV da Lei Orgânica do Município e o que consta do processo nº 70.977/2013,

RESOLVE:

Suspender preventivamente de suas funções, por alegada incapacidade laborativa, com prejuízo de seus vencimentos, a contar de 11.05.2013, pelo período de 12 (doze) meses, a servidora **Lucivania Neri da Silva** (código 36321), **Professor (a) de Educação Básica** (5874-2672), lotada na SE01, devendo, após este prazo comparecer a SAM01.03 – Divisão Técnica de Segurança e Saúde do Servidor - (SESMT) para perícia médica, situada na Rua Engenheiro Alexandre Machado nº 234, Vila Augusta – Guarulhos, caso da manutenção do indeferimento pela Previdência Social deverá retornar imediatamente ao trabalho, ou comprovar Ação Judicial neste sentido, sob pena de configurar abandono de emprego, nos termos da letra "I" do artigo 482 da CLT.

PORTARIA Nº 614/2013-SAM

O Secretário Municipal de Administração e Modernização em Exercício **JOSÉ CARLOS CÂNDIDO**, no uso das atribuições que lhe são conferidas pelo Decreto nº 21.310/2001,

Considerando o disposto no artigo 63, incisos IX e XIV da Lei Orgânica do Município e o que consta do processo nº 33.575/2013,

RESOLVE:

Suspender preventivamente de suas funções, por incapacidade laborativa, com prejuízo de seus

vencimentos, a contar de 28.10.2013, pelo período de 06 (seis) meses, a servidora **Grace Karen dos Santos** (código 25916), **Agente de Desenvolvimento Infantil** (5706-363), lotada na SE01, devendo, após este prazo comparecer a SAM01.03 – Divisão Técnica de Segurança e Saúde do Servidor (SESMT) para perícia médica, situada na Rua Engenheiro Alexandre Machado nº 234, Vila Augusta Guarulhos, caso da manutenção do indeferimento pela Previdência Social deverá retornar imediatamente ao trabalho, ou comprovar Ação Judicial neste sentido, sob pena de configurar abandono de emprego, nos termos da letra "I" do artigo 482 da CLT.

PORTARIA Nº 615/2013-SAM

O Secretário Municipal de Administração e Modernização em Exercício **JOSÉ CARLOS CÂNDIDO**, no uso das atribuições que lhe são conferidas pelo Decreto nº 21.310/2001,

Considerando o disposto no artigo 63, incisos IX e XIV da Lei Orgânica do Município,

RESOLVE:

Reduzir a pedido, a carga horária das funções abaixo relacionadas, com seus respectivos titulares, lotados conforme segue:

DE 24 (VINTE E QUATRO) PARA 12 (DOZE) HORAS

1 - FUNÇÃO: MÉDICO (A) (EMERGENCIAL SOCORRISTA ORTOPEDISTA) (5852-246) SS

NOME: RODRIGO PRADO GRION (CÓDIGO 55267)

DATA: 08.11.2013.

DE 20 (VINTE) PARA 12 (DOZE) HORAS

2 - FUNÇÃO: MÉDICO (A) (ORTOPEDISTA SOCORRISTA) (5500-731) SS01

NOME: SÉRGIO YOSHIMASA OKANE (CÓDIGO 43635)

DATA: 22.11.2013, SUSTANDO-SE A PORTARIA Nº 329/2008-SAM.

PORTARIA Nº 616/2013-SAM

O Secretário Municipal de Administração e Modernização em Exercício **JOSÉ CARLOS CÂNDIDO**, no uso das atribuições que lhe são conferidas pelo Decreto nº 21.310/2001,

Considerando o disposto no artigo 63, incisos IX e XIV da Lei Orgânica do Município,

APOSTILA as Portarias abaixo relacionadas, para fazer constar seus nomes corretos:

| PORTARIA Nº | ANTERIOR | ATUAL |
|---------------|----------------------------------------------|----------------------------------|
| 2.092/2010-GP | MARINETE SILVA PINTO (CÓDIGO 49810) | MARINETE JESUS DA SILVA |
| 1.513/1990-GP | CATIA CRISTINA DA COSTA CEARÁ (CÓDIGO 11768) | CATIA CRISTINA DA COSTA TEIXEIRA |

PORTARIA Nº 617/2013-SAM

O Secretário Municipal de Administração e Modernização em Exercício **JOSÉ CARLOS CÂNDIDO**, no uso das atribuições que lhe são conferidas pelo Decreto nº 21.310/2001,

Considerando o disposto no artigo 63, incisos IX e XIV da Lei Orgânica do Município,

RETIFICA as Portarias abaixo relacionadas, conforme segue:

1- 3.360/2013-GP, para fazer constar que o nome correto é Norberto de Carvalho, e

2- 3.354/2013-GP, para fazer constar que seu nome correto é Cristiana Aparecida de Souza, RG nº 20.191.571-7.

PORTARIA Nº 618/2013-SAM

O Secretário Municipal de Administração e Modernização em Exercício **JOSÉ CARLOS CÂNDIDO**, no uso das atribuições que lhe são conferidas pelo Decreto nº 21.310/2001,

Considerando o disposto no artigo 63, incisos IX e XIV da Lei Orgânica do Município e o que consta do memorando nº 294/2013-SS08,

RETIFICA a Portaria nº 3.037/2013-GP, referente à designação de Alberto Sacco (código 46195), para fazer constar que o período é de 11.11.2013 a 25.11.2013.

PORTARIA Nº 668/2013-SG/DRA

O Secretário Municipal da Saúde **CARLOS CHNAIDERMAN**, no uso das atribuições que lhe são conferidas pelo Decreto nº 23.123/2005,

Considerando o disposto no artigo 63, incisos IX e

XIV da Lei Orgânica do Município e o que consta do memorando nº 255/2013-SS11,

SUSTA os efeitos da Portaria nº 34/2013-SG/DRA, que designou a servidora **Tânia Regina Toledo** (código 21056), para exercer as funções de **Gerência de Saúde II** (279-10), lotada na SS08.00.34.

PORTARIA Nº 669/2013-SG/DRA

O Secretário Municipal da Saúde **CARLOS CHNAIDERMAN**, no uso das atribuições que lhe são conferidas pelo Decreto nº 23.123/2005,

Considerando o disposto no artigo 63, incisos IX e XIV da Lei Orgânica do Município,

Considerando o artigo 31 da Lei Municipal nº 6.814/2011 e o que consta do memorando nº 255/2013-SS11,

DESIGNA **Servidor (a): Paulo Alexandre de Moraes** (código 46676) (5828);

Para: Gerência de Saúde II (GGS2) (279-10), lotado na SS08.00.34;

Decorrência: sustação da designação de Tânia Regina Toledo.

PORTARIA Nº 670/2013-SG/DRA

A Diretora do Departamento de Relações Administrativas da Secretaria do Governo Municipal **ADRIANA GALVÃO FARIAS**, no uso das atribuições que lhe são conferidas pelo Decreto nº 27.413/2010,

Considerando o artigo 63, incisos IX e XIV da Lei Orgânica do Município e o que consta do memorando nº 377/2013-DTCMP,

RESOLVE:

Ceder no período de 30.09.2013 à 31.12.2013, sem prejuízo de seus vencimentos, ao 5º Grupo de Bombeiros, a servidora **Margarida Aguiar Costa** (código 27102) (5965).

Prefeitura Informa

CURTA GUARULHOSTEMP.MG

Rua Mucugeo, 20
Parque Estela - Pimentas

Os sonhos realizados só aumentam. Mais 218 novos apartamentos são entregues.

Mais 218 famílias cadastradas no Programa Minha Casa, Minha Vida estão sendo beneficiadas com novos apartamentos no Parque Estela, região do Pimentas. Agora já são mais de 700 unidades entregues dentro do programa, apenas no segmento Interesse Social, para famílias com renda abaixo de 1.600 reais mensais. As novas unidades têm 46m², dois quartos, sala, cozinha e banheiro, além de vagas de estacionamento coletivo e área de lazer com playground.

PREFEITURA DE GUARULHOS

Minha Casa Minha Vida

GOVERNO FEDERAL BRASIL PAIS RICO E PAIS SEM POBREZA

Em Guarulhos as mulheres podem buscar ajuda em caso de violência

Ligue 180

Central de Atendimento à Mulher

É um serviço de atendimento telefônico da Secretaria de Políticas para as Mulheres (SPM), do governo federal, criado para que as mulheres possam se manifestar sobre a violência de gênero em suas diversas formas.

Como acessar o serviço

Basta ligar 180. É fácil, rápido e GRATUITO. As ligações podem ser feitas em qualquer lugar do Brasil, por qualquer telefone e o serviço funciona 24 horas por dia, inclusive durante os fins de semana e feriados.

Endereço de atendimento:

Casa das Rosas, Margaridas e Beth`s
(Centro de Referência em Atendimento às Mulheres
em Situação de Violência)

Rua Francisco Antônio de Miranda, 66 – Centro
Guarulhos – Telefone 2469-1001.

Faça valer seus direitos!

SECRETARIA DE FINANÇAS

DEPARTAMENTO DO TESOUREIRO

“PROCESSO ADMINISTRATIVO DEFERIDO

Em 06/11/2013:

58198/2012 – Marilene Gonçalves Leite.”

CRONOLOGIA DE PAGAMENTO

“Cumprindo as exigências do Artigo 1º da Lei Municipal nº 5.209, de 1º de outubro de 1998, e artigo 5º da Lei Federal nº 8.666/93, encontram-se afixadas nos Átrios da Secretaria de Finanças e do Gabinete do Prefeito, para conhecimento público, as justificativas dos pagamentos que serão efetuados fora da ordem cronológica de pagamento aos seguintes credores:

ABC Musical Comércio de Instrumentos LTDA-ME
CONTRATO/PEDIDO: 352/2013.

EMPENHO: 15069/2013.

OBJETO: Aquisição de amplificadores de guitarra.
VALOR: R\$ 645,00 (seiscentos e quarenta e cinco reais), NF. 689.

EXIGIBILIDADE: 10/10/2013.

JUSTIFICATIVA: A aquisição é essencial para o desenvolvimento das atividades culturais do município.

Alnutri Alimentos LTDA

CONTRATO/PEDIDO: 511/2013.

EMPENHO: 5346/2013.

OBJETO: Fornecimento de chocolate em pó solúvel e pó para preparo de gelatina.

VALOR: R\$ 5.923,20 (cinco mil, novecentos e vinte e três reais e vinte centavos), NFs. 223463, 234208, 234209 e 234210.

EXIGIBILIDADE: 10/09 e 25/10/2013.

JUSTIFICATIVA: Tal solicitação se faz necessária uma vez que a empresa forneceu os itens que foram utilizados no preparo das refeições servidas nos Restaurantes Populares e Escola Aprendiz Solidário.

Amazônia Distribuidora LTDA

CONTRATO/PEDIDO: 9711/2012.

EMPENHOS: 2640/2013 e 9639/2013.

OBJETO: Fornecimento de bananada e goiabada individual.

VALOR: R\$ 9.263,08 (nove mil, duzentos e sessenta e três reais e oito centavos), NFs. 50132 e 50371.

EXIGIBILIDADE: 10/08 e 25/09/2013.

JUSTIFICATIVA: Tal solicitação se faz necessária, uma vez que a empresa forneceu os itens que foram utilizados no preparo das refeições servidas nos Restaurantes Populares e Escola Aprendiz Solidário.

André Fabiano de Macedo

PROCESSO ADMINISTRATIVO: 43255/2013.

EMPENHO: 12262/2013.

OBJETO: Participação como músico flautista no concerto do Orquestra Jovem de Guarulhos.

VALOR: R\$ 600,00 (seiscentos reais).

EXIGIBILIDADE: 25/08/2013.

JUSTIFICATIVA: A aquisição é essencial para o desenvolvimento das atividades culturais do município.

Ascalon Comércio e Serviços LTDA ME

CONTRATO/PEDIDO: 2514/2012.

EMPENHO: 10438/2013.

OBJETO: Aquisição de eletrodomésticos.

VALOR: R\$ 61.500,00 (sessenta e um mil, quinhentos reais), referente recursos vinculados – Secretaria de Educação, NF. 480.

EXIGIBILIDADE: 10/08/2013.

JUSTIFICATIVA: Tal solicitação se justifica em função da necessidade de suprir diversas escolas, creches e CEUs da rede municipal com ventiladores, geladeiras e lavadoras de pressão, bem como substituição dos equipamentos danificados por tempo de uso.

Associação Para Valorização de Pessoas com Deficiência - AVAPE

CONTRATO/PEDIDO: 2601/2011.

EMPENHO: 16700/2013.

OBJETO: Serviços relativos às ações de intermediação de mão-de-obra e habilitação para o seguro desempregado.

VALOR: R\$ 205.952,95 (duzentos e cinco mil, novecentos e cinquenta e dois reais e noventa e cinco centavos), NF. 16771.

EXIGIBILIDADE: 06/11/2013.

JUSTIFICATIVA: Os serviços de intermediação de mão-de-obra e habilitação para o seguro desemprego são obrigações constantes no convênio 4/2006 – TEM/SPPE, firmado entre a União e o Município.

Associação Saúde da Família

PROCESSO ADMINISTRATIVO: 29671/2012.

EMPENHOS: 9472/2013, 9473/2013 e 9474/2013.

OBJETO: Gestão compartilhada em regime de cooperação mútua entre os participantes nas atividades de implantação e implementação de serviços e ações de saúde mental, álcool e drogas nos CAPS: Alvorecer, Arco-Íris e Infante Juvenil Recriar.

VALOR: R\$ 638.386,51 (seiscentos e trinta e oito mil, trezentos e oitenta e seis reais e cinquenta e um centavos), referente recursos vinculados – Secretaria da Saúde. Ref.: Novembro/2013.

EXIGIBILIDADE: 15/11/2013.

JUSTIFICATIVA: Prestação de serviços essenciais à Secretaria da Saúde para implantação e implementação de serviços e ações em saúde mental, álcool e drogas, com a finalidade de integrá-los na rede regionalizada e hierarquizada de estabelecimentos de saúde que constituem o SUS/Guarulhos, de modo a garantir aos seus usuários atenção integral, humanizada e de quantidade em ação conjunta a ser desenvolvida entre convenente e conveniente.

Auto Peças Thiago LTDA - ME

CONTRATO/PEDIDO: 1811/2013.

EMPENHO: 4558/2013.

OBJETO: Aquisição de peças para manutenção dos veículos da frota municipal.

VALOR: R\$ 175,08 (cento e setenta e cinco reais e oito centavos), NF. 801.

EXIGIBILIDADE: 25/09/2013.

JUSTIFICATIVA: O material é essencial para a reposição em veículos da frota municipal, e sua falta acarretaria em paralisações de diversas atividades imprescindíveis à municipalidade.

Blanco Comércio de Ferramentas e Acessórios para Veículos LTDA EPP

CONTRATO/PEDIDO: 323/2013.

EMPENHO: 15289/2013.

OBJETO: Aquisição de ferro de solda blindado.

VALOR: R\$ 270,00 (duzentos e setenta reais), NF. 107.

EXIGIBILIDADE: 10/10/2013.

JUSTIFICATIVA: O material é essencial para a reposição em veículos da frota municipal, e sua falta acarretaria em paralisações de diversas atividades imprescindíveis à municipalidade.

C V S Comércio de Alimentos Eireli

CONTRATO: 13811/2012.

EMPENHOS: 4237/2013 e 8656/2013.

OBJETO: Aquisição de cestas básica.

VALOR: R\$ 36.164,59 (trinta e seis mil, cento e sessenta e quatro reais e cinquenta e nove centavos), NFs. 222412, 224284 e 224285.

EXIGIBILIDADE: 10/08/2013.

JUSTIFICATIVA: A aquisição é essencial à Secretaria de Desenvolvimento e Assistência Social, para utilização no preparo de refeições servidas diariamente aos moradores em situação de rua, atendidos no Albergue Municipal; e à Coordenadoria do Fundo Social de Solidariedade, para serem distribuídas às entidades cadastradas no Banco de Alimentos, bem como à população afetada por eventual situação de calamidade.

CG Consultores Associados LTDA

CONTRATO/PEDIDO: 7204/2009.

EMPENHOS: 1568/2013 e 1569/2013.

OBJETO: Serviços de consultoria técnica em gestão estratégica no setor público para o desenvolvimento e programação das ações da Secretaria de Educação.

VALOR: R\$ 19.951,48 (dezenove mil, novecentos e cinquenta e um reais e quarenta e oito centavos), referente recursos vinculados – Secretaria de Educação, NF. 119

EXIGIBILIDADE: 25/07/2013.

JUSTIFICATIVA: A prestação de serviços é essencial para o apoio metodológico e supervisão do desenvolvimento dos projetos prioritários da Secretaria de Educação, para acompanhamento e balanço das ações, bem como para o planejamento das atividades das diretorias da SME, a compatibilização com o orçamento plurianual e a inclusão das atividades previstas no PPA municipal 2010-2013.

Casa da Merenda Comércio de Alimentos LTDA EPP

CONTRATO/PEDIDO: 3411/2012.

EMPENHO: 13004/2013.

OBJETO: Fornecimento de gêneros alimentícios.

VALOR: R\$ 868,90 (oitocentos e sessenta e oito reais e noventa centavos), NF. 3124.

EXIGIBILIDADE: 28/06/2013.

JUSTIFICATIVA: Os alimentos são essenciais à Secretaria de Desenvolvimento e Assistência Social, na alimentação dos usuários atendidos no Albergue Municipal.

Central de Planejamento de Obras e Construções LTDA

CONTRATO/PEDIDO: 1204/2012.

EMPENHOS: 4259/2012, 4260/2012, 17222/2013 e 17226/2013.

OBJETO: Medição referente a construção de piscinas e vestiários do Centro de Educação Unificado (CEU) Ottawa.

VALOR: R\$ 621.762,53 (seiscentos e vinte e um mil, setecentos e sessenta e dois reais e cinquenta e três centavos), referente recursos vinculados – Secretaria de Educação, NF. 328.

EXIGIBILIDADE: 21/10/2013.

JUSTIFICATIVA: A obra em questão é fundamental visando à ampliação no número de vagas e a educação de forma integral e completa na região.

Centro de Integração Empresa Escola - CIEE

CONTRATO/PEDIDO: 501/2010, 4001/2010 e 5201/2013.

EMPENHOS: 8586/2013, 8858/2013, 8861/2013, 15302/2013 e 15351/2013.

OBJETO: Contratação de empresa especializada para recrutamento e seleção de estagiários em diversas áreas.

VALOR: R\$ 243.610,70 (duzentos e quarenta e três mil, seiscentos e dez reais e setenta centavos), sendo R\$ 13.786,20 (treze mil, setecentos e oitenta e seis reais e vinte centavos), referente recursos próprios; R\$ 226.772,50 (duzentos e vinte e seis mil, setecentos e setenta e dois reais e cinquenta centavos), referente recursos vinculados – Secretaria de Educação; e R\$ 3.052,00 (três mil, cinquenta e dois reais), referente recursos vinculados – Secretaria da Saúde, NFs. 414374, 414376, 414785, 414786, 414787, 414788, 414790, 414791, 414792, 414797, 414798, 414799, 414800 e 414801.

EXIGIBILIDADE: 06/11, 07/11 e 10/11/2013.

JUSTIFICATIVA: A contratação é essencial à Secretaria para Assuntos de Segurança Pública, para atendimento das atividades da Seção de Justiça e Disciplina e da Seção de Psicologia da Guarda Civil Municipal; à Secretaria de Educação haja vista ser indispensável para o atendimento da demanda de trabalho dos Projetos da Secretaria; e à Secretaria da Saúde na realização de atividades de estágio.

Clássicos Editorial LTDA

CONTRATO: 293/2013

EMPENHO: 14875/2013.

OBJETO: Assinatura da Revista Concerto.

VALOR: R\$ 99,00 (noventa e nove reais), NF. 3157.

EXIGIBILIDADE: 10/10/2013.

JUSTIFICATIVA: A contratação é essencial para o desenvolvimento das atividades culturais do município.

Claudio Henrique Sales Andrade

CONTRATO: 479/2013.

EMPENHO: 17224/2013.

OBJETO: Contratação de profissional para participação nas atividades do Projeto “Cinema na Biblioteca”.

VALOR: R\$ 500,00 (quinhentos reais).

EXIGIBILIDADE: 10/10/2013.

JUSTIFICATIVA: A contratação é essencial para o desenvolvimento das atividades culturais do município.

Clodoaldo José da Silva

CONTRATO/PEDIDO: 356/2013.

EMPENHO: 15058/2013.

OBJETO: Apresentação musical no projeto Intervalo Cultural.

VALOR: R\$ 2.500,00 (dois mil e quinhentos reais).

EXIGIBILIDADE: 10/09/2013.

JUSTIFICATIVA: A contratação é essencial para o desenvolvimento das atividades culturais do município.

Comercial Ecomix Eireli ME

CONTRATO/PEDIDO: 6411/2013.

EMPENHOS: 9739/2013, 15689/2013, 16913/2013 e 16972/2013.

OBJETO: Aquisição de copos descartáveis, fundo de forminha transparente, bandeja de acrílico e papel manteiga.

VALOR: R\$ 21.002,00 (vinte e um mil e dois reais), NFs. 18, 56, 62 e 63.

EXIGIBILIDADE: 10/07, 25/09 e 10/10/2013.

JUSTIFICATIVA: A aquisição do material é indispensável ao Departamento de Compras e Contratações, pois a sua falta prejudicaria o bom andamento das atividades desenvolvidas pelas Unidades da Prefeitura; e à Coordenadoria do Fundo Social de Solidariedade, uma vez que a empresa forneceu itens que serão utilizados para servir sobremesas nos Restaurantes Populares e Escola Aprendiz Solidário.

Companhia Paulista de Artes

PROCESSO ADMINISTRATIVO: 46503/2013.

EMPENHO: 16682/2013.

OBJETO: Contratação de serviços de artes cênicas.

VALOR: R\$ 16.800,00 (dezesseis mil, oitocentos reais), NF. 46.

EXIGIBILIDADE: 25/09/2013.

JUSTIFICATIVA: Tal solicitação se faz necessária uma vez que a empresa prestou serviços de apresentação de performance teatral realizadas na IV Feira do Estudante de Guarulhos.

Consigaz Distribuidora de Gás LTDA

CONTRATO/PEDIDO: 8701/2009.

EMPENHOS: 7930/2013, 7931/2013, 7932/2013, 7935/2013, 7937/2013, 7938/2013 e 7939/2013.

OBJETO: Fornecimento de gás liquefeito de petróleo.

VALOR: R\$ 10.513,83 (dez mil, quinhentos e treze reais e oitenta e três centavos), sendo R\$ 7.434,57 (sete mil, quatrocentos e trinta e quatro reais e cinquenta e sete centavos), referente recursos próprios; R\$ 234,64 (duzentos e trinta e quatro reais e sessenta e quatro centavos), referente recursos vinculados – FMTT; e R\$ 2.844,62 (dois mil, oitocentos e quarenta e quatro reais e sessenta e dois centavos), referente recursos vinculados – Secretaria da Saúde, NF. 7575.

EXIGIBILIDADE: 25/09/2013.

JUSTIFICATIVA: O fornecimento de gás é essencial ao Departamento de Compras e Contratações, tendo em vista que este material é imprescindível para o preparo de refeições.

Crismar Equipamentos e Sistemas LTDA

PROCESSO ADMINISTRATIVO: 27271/2013.

EMPENHO: 9014/2013.

OBJETO: Aquisição de filtro para purificadores de água.

VALOR: R\$ 399,50 (trezentos e noventa e nove reais e cinquenta centavos), NF. 173.

EXIGIBILIDADE: 25/06/2013.

JUSTIFICATIVA: O material fornecido através de requisição de compras, é indispensável para garantir o processo de higienização da água dos bebedouros a fim de evitar doenças nos servidores e contribuintes que utilizam os mesmos.

Cristines Buffet e Kid + LTDA ME

CONTRATO/PEDIDO: 14511/2012.

EMPENHOS: 13567/2013 e 13568/2013.

OBJETO: Fornecimento de almoço.

VALOR: R\$ 43.650,00 (quarenta e três mil, seiscentos e cinquenta reais), NF. 91.

EXIGIBILIDADE: 10/10/2013.

JUSTIFICATIVA: A contratação é essencial para o desenvolvimento das atividades desenvolvidas pela Secretaria de Educação – Seminário Internacional de Educação.

DGF Construções, Hidráulica e Elétrica LTDA - ME

PROCESSO ADMINISTRATIVO: 39258/2013.

EMPENHO: 10929/2013.

OBJETO: Fornecimento de cadeados.

VALOR: R\$ 761,60 (setecentos e sessenta e um reais e sessenta centavos), NF. 3320.

EXIGIBILIDADE: 25/07/2013.

JUSTIFICATIVA: Os materiais são essenciais ao Departamento de Serviços Funerários por tratar-se de objeto utilizado na segurança dos Cemitérios municipais.

Delamarie Indústria e Comércio LTDA

CONTRATO/PEDIDO: 14311/2012.

EMPENHOS: 2647/2013 e 9680/2013.

OBJETO: Fornecimento de batata desidratada.

VALOR: R\$ 4.050,00 (quatro mil e cinquenta reais), NFs. 19072, 19078, 19953, 19954, 19955, 20854 e 20855.

EXIGIBILIDADE: 10/07, 25/08 e 25/09/2013.

JUSTIFICATIVA: A aquisição é essencial à Coordenadoria do Fundo Social de Solidariedade, uma vez que a empresa forneceu itens que são utilizados no preparo das refeições servidas nos restaurantes Populares Solidariedade e Escola Aprendiz Solidário; e à Secretaria de Esporte, Recreação e Lazer utilizados no preparo das refeições fornecidas aos atletas integrantes de equipes que representam o município em competições promovidas pela entidade regulamentadora oficial de cada modalidade.

Editora Confiança LTDA

CONTRATO: 237/2013.

EMPENHOS: 13510/2013.

OBJETO: Assinatura da revista Carta Capital.

VALOR: R\$ 301,20 (trezentos e um reais e vinte centavos), NF. 30735.

EXIGIBILIDADE: 25/10/2013.

JUSTIFICATIVA: A assinatura é essencial à Secretaria de Comunicação visto que divulgam os acontecimentos de Guarulhos em todas as áreas, esclarecendo a população a respeito dos serviços essenciais.

Editora Globo S/A

CONTRATO: 238/2013.

EMPENHO: 13510/2013.

OBJETO: Assinatura da revista Época.

VALOR: R\$ 320,00 (trezentos e vinte reais), NF. 1052452.

EXIGIBILIDADE: 25/10/2013.

JUSTIFICATIVA: A assinatura é essencial à Secretaria de Comunicação visto que divulgam os acontecimentos de Guarulhos em todas as áreas, esclarecendo a população a respeito dos serviços essenciais.

Eletro Terrível LTDA

CONTRATO/PEDIDO: 5111/2012 e 13411/2012.

EMPENHOS: 5755/2013, 7003/2013 e 9666/2013.

OBJETO: Aquisição de lâmpada e reator eletrônico.

VALOR: R\$ 16.174,50 (dezesseis mil, cento e setenta e quatro reais e cinquenta centavos), NFs. 27088, 27286 e 28735.

CONTRATO/PEDIDO: 174/2013.
EMPENHO: 12034/2013.
OBJETO: Assinatura da revista Nova Escola.
VALOR: R\$ 405,00 (quatrocentos e cinco reais), NF. 342549.
EXIGIBILIDADE: 25/08/2013.
JUSTIFICATIVA: A renovação de assinatura da revista é essencial para utilização dos usuários do Sistema Municipal de Bibliotecas.
Gilberto Silva dos Santos
PROCESSO ADMINISTRATIVO: 38225/2013.
EMPENHO: 12754/2013.
OBJETO: Realização de oficinas culturais dos povos indígenas.
VALOR: R\$ 2.805,00 (dois mil, oitocentos e cinco reais).
EXIGIBILIDADE: 25/09 e 10/10/2013.
JUSTIFICATIVA: Tal solicitação se faz necessária, uma vez que Gilberto Silva dos Santos realizou oficinas de contação de histórias, rodas de conversa, contos, danças e confecções de artesanatos, no Centro de Referência da Cultura Negra e Igualdade Racial.
Gott Wird Comércio e Serviços Eireli
CONTRATO: 311/2013.
EMPENHO: 15655/2013.
OBJETO: Fornecimento de fita isolante.
VALOR: R\$ 287,00 (duzentos e oitenta e sete reais), NF. 369.
EXIGIBILIDADE: 10/10/2013.
JUSTIFICATIVA: A aquisição dos materiais é fundamental à Secretaria de Esporte, Recreação e Lazer, para a manutenção e pequenos reparos em instalações de equipamentos esportivos.
Guianova Comércio De Premoldados LTDA - ME
CONTRATO: 5711/2013.
EMPENHO: 16976/2013.
OBJETO: Fornecimento de lajota de concreto.
VALOR: R\$ 25.000,00 (vinte e cinco mil reais), NF. 3379.
EXIGIBILIDADE: 10/10/2013.
JUSTIFICATIVA: Os materiais solicitados destinam-se ao uso do Departamento de Obras e Administração Direta e Manutenção, na conservação e execução de obras em todo o município.
H Print Reprografia e Automação de Escritórios TDA
CONTRATO: 3711/2012 e 8311/2013.
EMPENHOS: 13144/2013 e 14852/2013.
OBJETO: Locação de impressoras laser, incluindo instalação, manutenção com reposição de peças e suprimentos.
VALOR: R\$ 15.271,10 (quinze mil, duzentos e setenta e um reais e dez centavos), NFs. 12643, 12644, 12645, 12646, 12648, 12649, 13780, 13781, 13790 e 13791.
EXIGIBILIDADE: 10/09 e 13/09/2013.
JUSTIFICATIVA: A locação é essencial ao Departamento de Informática e Telecomunicações, considerando a constante demanda por parte das unidades da administração municipal.
I.N.C Ind. Serviços e Comércio de Cartuchos LTDA
CONTRATO/PEDIDO: 464/2013.
EMPENHO: 17235/2013.
OBJETO: Aquisição de fotocondutor.
VALOR: R\$ 1.545,00 (um mil, quinhentos e quarenta e cinco reais), NF. 20721.
EXIGIBILIDADE: 10/10/2013.
JUSTIFICATIVA: O material é essencial ao Departamento de Compras e contratação e sua falta prejudicaria o bom andamento das atividades desenvolvidas pelas Unidades da Prefeitura.
Ideal Abastecedora de Embalagens LTDA EPP
PROCESSO ADMINISTRATIVO: 39551/2013.
EMPENHO: 15692/2013.
OBJETO: Aquisição de filme plástico.
VALOR: R\$ 462,50 (quatrocentos e sessenta e dois reais e cinquenta centavos), NF. 6149.
EXIGIBILIDADE: 10/10/2013.
JUSTIFICATIVA: A aquisição é essencial à Coordenadoria do Fundo Social de Solidariedade, uma vez que a empresa forneceu os materiais descartáveis que serão utilizados para servir as sobremesas nos Restaurantes Populares e Escola Aprendiz Solidário.
Imprensa Oficial do Estado S/A – IMESP
CONTRATO/PEDIDO: 6501/2009.
EMPENHO: 2911/2013.
OBJETO: Publicação de atos administrativos do município pelo sistema online.
VALOR: R\$ 4.572,63 (quatro mil, quinhentos e setenta e dois reais e sessenta e três centavos), NFs. 670268, 670882, 671400 e 672605.
EXIGIBILIDADE: 13/11, 14/11, 15/11 e 18/11/2013.
JUSTIFICATIVA: A falta dos serviços faz com que a Municipalidade deixe de cumprir com as obrigações legais, inclusive no que diz respeito aos prazos.
Inimá Afonso dos Santos
CONTRATO/PEDIDO: 381/2013.
EMPENHO: 15673/2013.
OBJETO: Apresentação artístico-musical em atividade cultural.
VALOR: R\$ 3.000,00 (três mil reais).
EXIGIBILIDADE: 10/09/2013.
JUSTIFICATIVA: A contratação é essencial para o desenvolvimento das atividades culturais do município.
Ipiranga Produtos de Petróleo S.A.
CONTRATO/PEDIDO: 201/2013.
EMPENHOS: 4805/2013, 4806/2013, 4807/2013, 4809/2013, 4810/2013, 4812/2013, 4813/2013 e 4814/2013.
OBJETO: Fornecimento de combustíveis.
VALOR: R\$ 91.387,00 (noventa e um mil, trezentos e oitenta e sete reais), sendo R\$ 68.138,00 (sessenta e oito mil, cento e trinta e oito reais), referente recursos próprios; R\$ 13.816,00 (treze mil, oitocentos e dezesseis reais), referente recursos vinculados – Secretaria de Saúde; R\$ 3.034,00 (três mil e trinta e quatro reais), referente recursos vinculados – Secretaria de Educação; e R\$ 6.399,00 (seis mil, trezentos e noventa e nove reais), referente recursos vinculados – FMTT, NFs. 751396 e 751501.
EXIGIBILIDADE: 10/11/2013.
JUSTIFICATIVA: Sem o fornecimento de combustível, a frota municipal fica impedida de circular, tornando-se impossível o atendimento às atividades indispensáveis do Município.
José do Carmo Transporte de Pianos
CONTRATO/PEDIDO: 33/2008.
EMPENHO: 4245/2013.

OBJETO: Transporte especializado para instrumentos musicais, com seguro.
VALOR: R\$ 11.166,60 (onze mil, cento e sessenta e seis reais e sessenta centavos), NF. 213.
EXIGIBILIDADE: 22/03/2013.
JUSTIFICATIVA: A contratação é essencial para o desenvolvimento das atividades culturais no município.
Licitare Comércio e Representação de Alimentos LTDA
CONTRATO/PEDIDO: 4911/2013
EMPENHOS: 8443/2013 e 15283/2013.
OBJETO: Fornecimento de biscoitos doce.
VALOR: R\$ 231,76 (duzentos e trinta e um reais e setenta e seis centavos), NFs. 48 e 76.
EXIGIBILIDADE: 25/07 e 10/09/2013.
JUSTIFICATIVA: O material é essencial à Secretaria de Meio Ambiente pois serão servidos aos servidores em reuniões dentro desta Secretaria.
Lider Madeiras e Ferragens LTDA – EPP
CONTRATO/PEDIDO: 17611/2012.
EMPENHOS: 11949/2013 e 16291/2013.
OBJETO: Fornecimento de chapa de madeira.
VALOR: R\$ 10.936,00 (dez mil, novecentos e trinta e seis reais), NFs. 447, 455, 456 e 457.
EXIGIBILIDADE: 10/09 e 25/09/2013.
JUSTIFICATIVA: A aquisição é essencial à Secretaria de Esporte, Recreação e Lazer na manutenção e reparos em instalações de equipamentos esportivos; e ao Gabinete do Prefeito nas atividades do Gabinete.
Liga do Desporto
CONTRATO/PEDIDO: 9004/2009.
EMPENHOS: 97/2013, 101/2013, 15558/2013 e 15559/2013.
OBJETO: Serviços de implantação de programa de práticas desportivas nas unidades escolares da rede municipal de ensino.
VALOR: R\$ 510.649,89 (quinhentos e dez mil, seiscentos e quarenta e nove reais e oitenta e nove centavos), referente recursos vinculados – Secretaria de Educação, NF. 29.
EXIGIBILIDADE: 25/09/2013.
JUSTIFICATIVA: A contratação é essencial à Secretaria de Educação, pela prestação de serviços de implantação do programa de práticas desportivas nas unidades da rede municipal de ensino, essenciais a formação dos alunos.
Luvex Indústria de Equipamentos de Proteção LTDA
CONTRATO/PEDIDO: 107/2013.
EMPENHO: 9629/2013.
OBJETO: Fornecimento de creme bloqueador solar.
VALOR: R\$ 454,82 (quatrocentos e cinquenta e quatro reais e oitenta e dois centavos), NF. 3441.
EXIGIBILIDADE: 25/07/2013.
JUSTIFICATIVA: O material é essencial à Secretaria de Meio Ambiente, visando atender normas de segurança, higiene, saúde e condições de trabalho dos servidores que prestam serviços em praças, parques e áreas de lazer.
Maria das Graças Melo de Abreu - ME
CONTRATO/PEDIDO: 15511/2013.
EMPENHO: 18248/2013.
OBJETO: Fornecimento de camisetas.
VALOR: R\$ 54.796,00 (cinquenta e quatro mil, setecentos e noventa e seis reais), referente recursos vinculados – Secretaria da Educação, NF. 401.
EXIGIBILIDADE: 10/11/2013.
JUSTIFICATIVA: As camisetas foram essenciais à Secretaria da Educação, para a identificação dos educandos e educadores participantes da 2ª Olimpíada de Matemática.
Medi House Indústria e Comércio de Produtos Cirúrgicos e Hospitalares LTDA
CONTRATO/PEDIDO: 3714/2012.
EMPENHOS: 12166/2013 e 17062/2013.
OBJETO: Aquisição de fraldas descartáveis.
VALOR: R\$ 27.836,00 (vinte e sete mil, oitocentos e trinta e seis centavos), referente recursos vinculados – Secretaria de Educação, NFs. 68468 e 71098.
EXIGIBILIDADE: 25/08 e 10/10/2013.
JUSTIFICATIVA: A aquisição é essencial para atendimento da grande demanda de crianças matriculadas nas creches do Município.
Mtude Sports Conception Artigos Esportivos LTDA EPP
CONTRATO/PEDIDO: 11911/2012.
EMPENHOS: 7839/2013 e 12206/2013.
OBJETO: Aquisição de antena para voleibol oficial.
VALOR: R\$ 168,68 (cento e sessenta e oito reais e sessenta e oito centavos), NFs. 454 e 495.
EXIGIBILIDADE: 25/05 e 25/08/2013.
JUSTIFICATIVA: O material será utilizado na 10ª Olimpíada da Melhor Idade de Guarulhos e durante os jogos de voleibol das equipes que representam o Município em competições promovidas por entidade regulamentadora oficial.
New Quality Indústria e Comércio de Carnes e Produtos Alimentícios LTDA
CONTRATO/PEDIDO: 3611/2012 e 1111/2013.
EMPENHOS: 3373/2013 e 4491/2013.
OBJETO: Fornecimento de diversos tipos de carne.
VALOR: R\$ 74.217,60 (setenta e quatro mil, duzentos e dezesseis reais e sessenta centavos), NFs. 11924, 11925, 11949, 11950, 11990, 11991 e 12096.
EXIGIBILIDADE: 25/04/2013.
JUSTIFICATIVA: Os alimentos são essenciais à Coordenadoria do Fundo Social de Solidariedade, para o preparo das refeições servidas nos Restaurantes Populares Solidariedade e Escola Aprendiz Solidário e Albergue Municipal.
P.G. Comunicação Art e Publicidade LTDA
CONTRATO/PEDIDO: 6501/2012.
EMPENHOS: 2790/2013, 2791/2013, 2794/2013, 2798/2013 e 14330/2013.
OBJETO: Prestação de serviços de publicidade e marketing.
VALOR: R\$ 188.267,82 (cento e oitenta e oito mil, duzentos e sessenta e sete reais e oitenta e dois centavos), sendo R\$ 143.894,92 (cento e quarenta e três mil, oitocentos e noventa e quatro reais e noventa e dois centavos), referente recursos próprios; R\$ 40.060,90 (quarenta mil, sessenta reais e noventa centavos), referente recursos vinculados – Secretaria de Educação; e R\$ 4.312,00 (quatro mil, trezentos e doze reais), referente recursos vinculados – Secretaria da Saúde, NFs. 6402, 6486, 6497, 7243, 7301, 7302,

7343, 7344, 7345, 7347, 7349, 7361, 7362, 7363, 7364, 7365, 7366, 7367, 7368, 7369, 7374, 7375, 7376, 7392, 7393, 7394, 7395, 7396, 7397, 7415, 7417, 7419, 7420, 7424, 7428, 7429, 7436, 7437, 7440 e 7459.
EXIGIBILIDADE: 25/08, 10/09 e 25/09/2013.
JUSTIFICATIVA: Prestação de serviços essenciais para informação da população sobre campanhas de interesse público feitas pela Prefeitura em áreas fundamentais, como saúde pública e educação. Este tipo de campanha tem por objetivo divulgar os serviços oferecidos pela PG aos municípios, como abertura de concurso público, criação de vagas nas escolas, diversos procedimentos de combate à dengue, diabetes etc. A falta dessa divulgação impediria que muitas pessoas fossem beneficiadas por esses serviços prestados pela municipalidade, causando prejuízo à comunidade e aos cofres públicos.
Panorama Diário Comercial e Publicidade LTDA
CONTRATO/PEDIDO: 236/2013.
EMPENHO: 13506/2013.
OBJETO: Assinatura do jornal DCI.
VALOR: R\$ 550,00 (quinhentos e cinquenta reais), NF. 401.
EXIGIBILIDADE: 25/08/2013.
JUSTIFICATIVA: A assinatura é essencial à Secretaria de Comunicação visto que os jornais de São Paulo divulgam os acontecimentos de Guarulhos em todas as áreas, esclarecendo a população a respeito dos serviços essenciais.
Prisma Para Raios LTDA
CONTRATO/PEDIDO: 186/2013.
EMPENHO: 11713/2013.
OBJETO: Serviço de emissão de “Laudo Técnico do Sistema de Para-Raios”.
VALOR: R\$ 700,00 (setecentos reais), NF. 168.
EXIGIBILIDADE: 25/09/2013.
JUSTIFICATIVA: Os serviços de vistoria são essenciais à Secretaria do Trabalho visando a segurança dos servidores e municípios.
Quitaúna Serviços LTDA
CONTRATO/PEDIDO: 35/1991.
EMPENHOS: 1204/2013 e 11665/2013.
OBJETO: Despesa referente à coleta e destinação de resíduos sólidos urbanos.
VALOR: R\$ 8.195.458,97 (oito milhões, cento e noventa e cinco mil, quatrocentos e cinquenta e oito reais e noventa e sete centavos), NF. 25.
EXIGIBILIDADE: 04/10/2013.
JUSTIFICATIVA: A empresa fornece serviços de coleta e transporte de lixo domiciliar e hospitalar, incineração, feiras livres, varrição, deposição e serviços correlatos feitos regularmente, além de desenvolver serviços de adequação no destino final do lixo, conforme exigências e fiscalização da CETESB.
RA Confecções e Uniformes LTDA
CONTRATO: 5311/2013.
EMPENHOS: 7539/2013 e 8643/2013.
OBJETO: Aquisição de uniformes.
VALOR: R\$ 23.274,00 (vinte e três mil, duzentos e setenta e quatro reais), NFs. 954, 973 e 977.
EXIGIBILIDADE: 25/07/2013.
JUSTIFICATIVA: A aquisição é essencial à Secretaria do Trabalho, para serem destinados aos participantes do Programa Bolsa Trabalho; e à Secretaria de Meio Ambiente, para atender normas de segurança, higiene, saúde e condições de trabalho dos servidores que prestam serviços em praças, parques e áreas de lazer.
Rede Bom Dia de Comunicações LTDA
CONTRATO/PEDIDO: 233/2013.
EMPENHO: 13500/2013.
OBJETO: Assinatura do jornal Diário de São Paulo.
VALOR: R\$ 627,12 (seiscentos e vinte e sete reais e doze centavos), NFs. 21143 e 21550.
EXIGIBILIDADE: 25/09/2013.
JUSTIFICATIVA: A aquisição é essencial à Secretaria de Comunicação, pois o jornal divulga os acontecimentos de Guarulhos em todas as áreas, informando a população a respeito dos serviços essenciais.
SPDM - Associação Paulista para o Desenvolvimento da Medicina
PROCESSO ADMINISTRATIVO: 46712/2011.
EMPENHO: 11530/2013.
OBJETO: Gestão compartilhada em regime de cooperação técnica e financeira mútua entre os convenentes nas atividades de assistência médica, praticadas no Hospital Municipal Pimentas/Bonsucesso.
VALOR: R\$ 6.800.000,00 (seis milhões e oitocentos mil reais), Ref.: Novembro/2013.
EXIGIBILIDADE: 15/11/2013.
JUSTIFICATIVA: A prestação de serviços médicos no Hospital Municipal Pimentas/Bonsucesso é essencial à Secretaria da Saúde para a continuidade do atendimento à população do Município.
Serg Paulista Construções e Serviços Técnicos LTDA
CONTRATO/PEDIDO: 1714/2012, 1701/2013, 2201/2013 e 3901/2013.
EMPENHOS: 8951/213, 8954/2013, 8956/2013, 8959/2013, 8965/2013 e 8966/2013.
OBJETO: Medição única referente execução de serviços de paisagismo e conservação em diversos próprios da Secretaria de Educação.
VALOR: R\$ 393.917,16 (trezentos e noventa e três mil, novecentos e dezesseis reais e dezesseis centavos), referente recursos vinculados – Secretaria de Educação, NF. 1045, 1046, 1047 e 1048.
EXIGIBILIDADE: 25/09, 10/10 e 21/10/2013.
JUSTIFICATIVA: A contratação é essencial à Secretaria de Educação, para manutenção paisagística e capina em próprios da Educação.
Três Comércio de Publicações LTDA
CONTRATO/PEDIDO: 239/2013.
EMPENHO: 13518/2013.
OBJETO: Assinatura da Revista Isto É.
VALOR: R\$ 350,00 (trezentos e cinquenta reais), NF. 22209.
EXIGIBILIDADE: 25/08/2013.
JUSTIFICATIVA: A assinatura é essencial à Secretaria de Comunicação, pois a Revista Isto É divulga os acontecimentos de Guarulhos em todas as áreas, informando a população a respeito dos serviços essenciais.
VB Serviços, Comércio e Administração LTDA
CONTRATO/PEDIDO: 3401/2012.

EMPENHOS: 1570/2013, 1574/2013, 1575/2013, 1579/2013, 1582/2013, 1585/2013 e 1588/2013.
OBJETO: Fornecimento de vale transporte em forma de crédito eletrônico.
VALOR: R\$ 18.000,00 (dezoito mil reais), sendo R\$ 5.000,00 (cinco mil reais), referente recursos próprios; R\$ 3.700,00 (três mil e setecentos reais), referente recursos vinculados – Secretaria da Saúde; e R\$ 9.300,00 (nove mil e trezentos reais), referente recursos vinculados – Secretaria de Educação.
EXIGIBILIDADE: 08/11/2013.
JUSTIFICATIVA: O fornecimento do benefício de vale-transporte é essencial aos servidores que realizam serviços de relevante interesse ao público.
Viva Comércio e Serviço LTDA ME
CONTRATO: 473/2013.
EMPENHO: 17369/2013.
OBJETO: Aquisição de HD externo.
VALOR: R\$ 713,32 (setecentos e treze reais e trinta e dois centavos), NF. 173.
EXIGIBILIDADE: 10/10/2013.
JUSTIFICATIVA: O material é essencial ao Departamento de Informática e Telecomunicações para aumentar a eficiência e a capacidade de armazenamento dos arquivos que envolvam os trabalhos do Departamento de Controle e Gestão.”

SECRETARIA DE ASSUNTOS JURÍDICOS

DEPARTAMENTO DE COMPRAS E CONTRATAÇÕES

Por deliberação da autoridade competente, nos termos da legislação vigente, tornam-se públicos os seguintes atos administrativos:

LICITAÇÕES AGENDADAS:

PE 297/13-DCC PA 54546/13 RC 538/13-FMS Objeto: Contratação de empresa para fornecimento de medicamentos para atender mandado judicial. Recebimento das Propostas: até o dia 29/11/13 às 08:30 - Abertura das Propostas: dia 29/11/13 às 08:30 - Disputa de Preços: 29/11/13 às 09:00.

CP 17/13 PA 1083/13 Contratação de serviços técnicos especializados de engenharia para apoio ao gerenciamento, supervisão e fiscalização de projetos, edificações e implantação de obras de infraestrutura urbana relativas ao Programa de Mobilidade Urbana do Município. ABERTURA: 30/12/13 09:00hs.

PP 296/13 PA 43725/13 Solução Informatizada para Controle de Frequência de funcionários, prevenindo a integração de coletores de Ponto Biométrico, incluindo os serviços de implantação, integração, customização, treinamento, manutenção e suporte técnico. ABERTURA: 28/11/13 13:30h.

LICITAÇÃO REPROGRAMADA :

PP 168/13 PA 20577/13 RC 10/13-STT04 Aquisição de impressora de cartões de PVC, ribbons e cartões PVC. ABERTURA: 03/12/13 08:30h.

PP 269/13 PA 55341/13 RC 43/13-SN Prestação de serviços de locação do sistema de transmissão de voz e dados digital com monitoramento em UHF, incluso equipamentos, instalação, implantação, configuração, manutenção preventiva e corretiva, substituição de peças, treinamento e serviço de execução de licenciamento do sistema de radiofrequência junto à ANATEL, bem como serviço de assessoria, elaboração, execução, apresentação e gestões que se fizerem necessárias junto à ANATEL. ABERTURA: 27/11/13 13:30h.

O edital e informações poderão ser obtidos no site www.guarulhos.sp.gov.br no link: Licitações Agendadas – Secretaria de Assuntos Jurídicos.

COMPAS DO MÊS DE OUTUBRO:

TORNA PÚBLICO NOS TERMOS DO ARTIGO 16 DA LEI FEDERAL Nº 8.666/93, ALTERADA PELAS LEIS FEDERAIS Nºs 8.883/94, 9.032/95, 9.648/98 e 9.854/99, QUE AS COMPRAS E CONTRATAÇÕES EFETUADAS NO PERÍODO DE 01 a 31 de OUTUBRO DE 2013 ENCONTRAM-SE AFIXADAS NESTE DEPARTAMENTO EM LOCAL DE LIVRE ACESSO AO PÚBLICO, À RUA PADRE CELESTINO, 475, JARDIM SANTA FRANCISCA, GUARULHOS, SP, DE SEGUNDA A SEXTA-FEIRA DAS 8H30 AS 16H30.

DISPENSAS E INEXIGIBILIDADES AUTORIZAÇÕES E RATIFICAÇÕES

ARTIGO 26 – LEI 8666/93

PA 68226/2013 – Requisição nº 356/2013-SC1 Contratado: GILBERTO AUGUSTO DA SILVA CPF: 041.107.678-73

OBJETO: APRESENTAÇÃO MUSICAL EM ATIVIDADE CULTURAL, NA SEGUINTE CONFORMIDADE:

Atividade Cultural: - Apresentação musical no Bairro do Centro Data: 09 de novembro de 2013

Local: Rua Dom Pedro II, s/nº – Centro – Guarulhos – SP. ARTISTA “JONGO DO PIQUETE”

VALOR: R\$ 8.500,00 (OITO MIL E QUINHENTOS REAIS)

FUNDAMENTO: ARTIGO 25 INCISO III

RETIFICAÇÃO DA PUBLICAÇÃO DO DIA 01/11/2013:

ONDE SE LÊ:

PA 63341/2013 FUNDAMENTO: ARTIGO 25 INCISO II

LEIA-SE:

PA 63341/2013 FUNDAMENTO: ARTIGO 25 INCISO III

ABERTURA ADIADA “SINE DIE”:

PP RP 282/13-DCC PA 66145/13

JULGAMENTO DE HABILITAÇÃO:

TP 09/13-DCC - PA 28805/13

A CPL-SAJ02 - torna público a HABILITAÇÃO das empresas: Central de Planejamento de Obras e Construções Ltda, Construtora Ribeiro Nunes Ltda, João Aparecido Dias Construções, Spalla Engenharia Ltda, Teorema Engenharia e Construções Ltda, Teto Construtora S/A .

Transcorrido o prazo legal de 05 (cinco) dias úteis, sem interposição de recursos, fica designado o dia 26/11/2013 às 14h, para abertura dos envelopes “PROPOSTA COMERCIAL”

LICITAÇÃO FRACASSADA:

PP 152/13-DCC PA 44603/13

HOMOLOGAÇÃO E ADJUDICAÇÃO:

TP 11/13-DCC PA 28807/13

ADJUDICAÇÃO E HOMOLOGAÇÃO:

PP 233/13-DCC PA 48778/13

PP 256/13-DCC PA 60894/13

HOMOLOGAÇÃO:

PP RP 265/13-DCC PA 63296/13

PP RP 266/13-DCC PA 65175/13

JULGAMENTO DE RECURSO:

CP 07/13-DCC PA 50443/13

RECORRENTES: E.I Educação Inovadora Ltda-EPP e Instituto das Cidades, Valorização e Inclusão do Trabalhador e Assessoria Social.

DECISÃO: Indeferidos

Sendo assim a CPL-SAJ02 mantém a decisão anterior e convoca os licitantes concorrentes desse certame para participarem da abertura dos envelopes "PROPOSTA COMERCIAL" que será realizada no dia 25/11/13 às 14h.

PP 152/13-DCC PA 44603/13

RECORRENTE: Chaihy Confecções e Comércio Ltda.

DECISÃO: Indeferido

Em decorrência do Julgamento do Recurso, a Sra. Pregoeira desclassifica a única empresa do presente certame por cotar preço excessivo.

PP 233/13-DCC PA 48778/13

RECORRENTE: Indústria e Comércio de Equipamentos de Segurança Mac Ltda.

DECISÃO: Deferido

PP 256/13-DCC PA 60894/13

RECORRENTE: EM Empresarial Ltda - EPP

DECISÃO: Indeferido

EXTRATO DE CONTRATOS:

Publicado por omissão do dia 01/11/2013: Apostila ao Contrato de Prestação de Serviços: 2804/2009-SE **PA:** 17088/2009 **Contratada:** AGÊNCIA DE DESENVOLVIMENTO E INOVAÇÃO DE GUARULHOS - AGENTE **Finalidade:** apostilar para fins de reajuste de preços e atualização do valor estimativo **Valor:** 6.302.680,56 **Assinatura:** 30/10/13

Publicado por omissão do dia 05/11/2013: Apostila ao Contrato de Prestação de Serviços: 3401/2011-DCC **PA:** 23836/2011 **Contratada:** AGÊNCIA DE DESENVOLVIMENTO E INOVAÇÃO DE GUARULHOS - AGENTE **Finalidade:** apostilar para fins de reajuste de preços e atualização do valor estimativo **Valor:** 1.770.553,32 **Assinatura:** 01/11/13

Contrato: 15401/13 **PA:** 48806/13 **Pregão:** 244/2013 **Contratante:** PG **Contratada:** JP SMART VENDING OPERADORA DE MÁQUINAS AUTOMÁTICAS LTDA. **Objeto:** Prestação de serviços para fornecimento de máquina de café e insumos **Valor:** R\$ 95.040,00 **Assinatura:** 08/11/13 **Vigência:** 12 meses, contados da data da assinatura

Termo de Aditamento: 02-58706/2011-STT (DCC) **Contrato:** 58706/11-STT **PA:** 44343/2011 **Pregão:** 07/2011 **Contratante:** PG **Contratada:** STELLA & FARIAS COMÉRCIO E SERVIÇOS DE TECNOLOGIA LTDA.

Objeto: Contratação de empresa especializada na prestação de serviços de auditoria, operação e distribuição de créditos eletrônicos, para automatização dos processos de remuneração do sistema de bilhetagem eletrônica (bilhete único) no Município de Guarulhos. **Finalidade:** prorrogação do prazo de vigência por 24 meses até o dia 07/11/15 **Valor:** R\$ 1.500.000,00 **Assinatura:** 06/11/13

Termo de Aditamento: 01-9802/2013-DCC (FMS) **Contrato:** 9802/13-FMS **PA:** 11780/2013 **Pregão Eletrônico:** 75/2013-FMS **Contratante:** PG **Contratada:** DIMASTER - COMÉRCIO DE PRODUTOS HOSPITALARES LTDA. **Objeto:** Fornecimento de hidroclorotiazida **Finalidade:** Alteração da marca e fabricante do lote VII - item 01 **Assinatura:** 08/11/13

ANULACAO

PA: 27098/2013 **Concorrência:** 04/2013
Nos termos do Artigo 49 da Lei nº 8666/93, ANULO parcialmente com efeito ext tunc, ou seja retroagindo para alcançar o erro "julgamento das propostas", e todos os procedimentos que dele derivaram: HOMOLOGACAO, ADJUDICACAO e o CONTRATO DE PRESTACAO DE SERVIÇOS n° 013701/2013-DCC e demais atos decorrentes do mesmo, para todos os fins e efeitos legais.

Nos termos do Artigo 109 item 1 letra "c" da mesma Lei, fica aberto o prazo de 05 (cinco) dias úteis, a contar desta publicação, para interposição de recursos.

EXTRATO DE ATAS:

CONFORME PRECEITUA O § 3º DO ARTIGO 15 DO DECRETO 23454/05, TORNAMOS PÚBLICO:

PA 25705/2013 - ARP 021311/13 - Pregão 92/13 - Contratante: PG - **Fornecedor:** WORKS INFORMÁTICA COMERCIAL LTDA-EPP. **Objeto:** Locação dos itens abaixo descritos. **Vigência:** 12 meses **Ass:** 07/11/13. 01-Microcomputador tipo I: micro básico com gravador-Peça-700-MEGAWARE MEGA CORP-R\$ 134,82 - 02-Microcomputador tipo II: editoração eletrônica-Peça-150-MEGAWARE MEGA CORP-R\$ 159,80.

PA 48827/2013 - ARP 021411/13 - Pregão 188/13 - Contratante: PG - **Fornecedor:** LAVRAS & LAVRAS VEICULOS ESPECIAIS LTDA- ME **Objeto:** Prestação de serviços dos itens abaixo descritos. **Vigência:** 12 meses **Ass:** 08/11/13. **MOTOCICLETAS HONDA** - 01-Sahara-1997-02 - 02-Falcon-1999-10 - 03-Honda BIZ-2005-02 - **MOTOCICLETAS YAMAHA** 04-TDM-225-2003-02 - 05-Lander XTZ-250-2008-37 - PREÇO DA HORA / MÃO DE OBRA: R\$ 40,00 - DESCONTO SOBRE A TABELA OFICIAL DO FABRICANTE DE PEÇAS ORIGINAIS: 20% (VINTE POR CENTO).

PA 62089/2013 - ARP 021511/13 - Pregão 253/13 - Contratante: PG - **Fornecedor:** UNIFORMES CAMPINAS EIRELI- EPP- **Objeto:** Fornecimento dos itens abaixo descritos. **Vigência:** 12 meses **Ass:** 08/11/13. **01-CALÇA SOCIAL MASCULINA**, Calça social masculina em Oxford, 100% poliéster, cor azul-marinho, com 2 pregas de cada lado padrão alfaiataria, 2 bolsos laterais-frontais modelo faca -peça-600-CEDISTIL-R\$ 44,07- **02-CALÇA SOCIAL FEMININA**. Calça social feminina em Oxford, 100% poliéster, cor preta, corte clássico, reta. Fechamento frontal com zíper de composição 100% poliéster e cós com 01 botão de 4 furos, composto de 100% de resina de poliéster na cor do tecido -peça-20-CEDISTIL-R\$ 39,73. - **03-CALÇA JEANS:** modelagem masculina, tradicional, indigo blue, 100% algodão pré-amaciado, com 7 passantes, modelo 5 bolsos, sendo 03 na frente embutidos e 02 atrás chapados, fechamento em zíper de metal com proteção frontal, acabamento dos passantes, bolso e braguihas

reforçados com travete, cós com 4,5 cm de largura, fechado com botão de metal -peça-40-CEDISTIL-R\$ 43,77. - **04-SAIÁ.** Corte clássico, reta, em Oxford, 100% poliéster. Cor preta. Fino fechamento frontal com zíper de nylon e cós com 02 botões em acrílico na mesma cor do tecido -peça-20-CEDISTIL-R\$ 34,92. - **05-BLAZER FEMININO.** Blazer padrão alfaiataria, acinturado com gola, com abertura frontal, com 02 botões em acrílico na cor do tecido. Com bordado do logotipo da Prefeitura de Guarulhos e com a escrita " Prefeitura de Guarulhos SAM - DTI" em três cores lado esquerdo -peça-10-CEDISTIL-R\$ 82,32. - **06-JAQUETA MASCULINA SOCIAL.** Estilo Kaban. Fechamento com zíper e botão de pressão, punho com ajuste. Tecido 70% poliéster e 30% lã, cor azul marinho. Forrada com manta. Colarinho composto de 67% poliéster e 33% viscose. -peça-300-CEDISTIL-R\$ 82,29. - **07-CAMISA MASCULINA MANGA CURTA.** Padrão camisaria manga curta. Abotoamento entretelado apenas 1 lado. Botão do colarinho embutido. O bolso superior esquerdo com bordado do logotipo da Prefeitura de Guarulhos em três cores. Tipo grafil, composto por 67% poliéster, 33% algodão, +, 115g/m². Cores: Azul -peça-600-CEDISTIL-R\$ 46,35. - **08-CAMISA MASCULINA MANGA LONGA.** Padrão camisaria manga longa. Abotoamento entretelado apenas 1 lado. Botão do colarinho embutido. Tipo grafil, composto por 67% poliéster, 33% algodão, +, 115g/m². 01 bolso superior esquerdo com bordado do logotipo da Prefeitura de Guarulhos em três cores -peça-300-CEDISTIL-R\$ 50,27. - **09-CAMISA FEMININA MANGA CURTA.** Padrão camisaria feminina, manga curta - peça-20-CEDISTIL-R\$ 43,84. - **10-CAMISA FEMININA MANGA LONGA.** Padrão camisaria feminina, manga longa -peça-10-CEDISTIL-R\$ 48,55. - **11-CAMISA TIPO POLO MANGA CURTA.** Camisa composta de 50% poliéster 50% algodão -peça-40-CEDISTIL-R\$ 32,96. - **12-CAMISA TIPO POLO MANGA LONGA.** Camisa composta de 50% poliéster 50% algodão -peça-20-CEDISTIL-R\$ 37,21.

PREÇOS REGISTRADOS:

Em atendimento ao disposto no Artigo 15, § 2º da Lei de Licitações, torna público os seguintes preços registrados: **PA 2756/2013 - ARP 006611/2013 - Pregão 24/13 - Vigência:** 12 meses **Ass:** 07/05/13 - 01-Link de 10 (dez) Mbps.-150-VALOR UNITÁRIO MENSAL R\$ 1893,49 - VALOR DA INSTALACAO UNITÁRIO 604,69. - Alteração da descrição conforme T.A. 001-006611/2013 Publicado em 05/07/2013.

PA 9078/2013 - ARP 006811/2013 - Pregão 17/13 - Vigência: 12 meses **Ass:** 09/05/13 - 01-Calçado de Segurança padrão polícia militar, tipo botina-Pares-200-R\$ 65,00 - 2-Calçado de Segurança padrão polícia militar, tipo bota para uso de motociclista, cano longo-Pares-200-R\$ 245,91.

PA:12458/13 ARP: 012311/13 Pregão: 126/13 - Objeto: Fornecimento dos itens abaixo relacionados, **Vigência:** 12 meses **Ass:** 31/07/13 - 01-Placa em bronze, com 0,50m de largura, 0,80m de altura e 2 cm de espessura, com letras e borda em alto relevo em metal polido, fundo preto, com aplicação de esmalte no logotipo em até 5 cores e instalação no local com parafuso nas 4 vértices com acabamento em metal polido. Com instalação no local.-Peça-24-H.O. PLACAS & DESIGN-R\$ 2.900,00 - 02-Placa em bronze, com 1,00m de largura, 1,50m de altura e 2cm de espessura, com letras e borda em alto relevo em metal polido, fundo preto, com aplicação de esmalte no logotipo em até 5 cores e instalação no local com parafuso nas 4 vértices com acabamento em metal polido. Com instalação no local.-Peça-12-H.O. PLACAS & DESIGN-R\$ 9.000,00. - **ARP:** 013011/13 **Pregão:** 126/13 - **Objeto:**Fornecimento dos itens abaixo relacionados, **Vigência:** 12 meses **Ass:** 01/08/13 - 01-**Escultura - BUSTO** com molde em argila, fundido em bronze, com aproximadamente 60 de altura, acabamento em pátina nas cores bronze, verde ou preto, com instalação no local sobre base de concreto de 120cm de altura, 60cm de largura e 60cm de comprimento; Placa de Identificação em bronze, com bordas e letras em alto relevo em metal polido, fundo preto, com 30cm de largura e 20cm de altura. Com instalação no local.-peça-12-**TESIS ESCULTURAS-R\$ 15.459,67** - 02-**Escultura - CORPO INTEIRO** com molde em argila, fundido em bronze, com aproximadamente 1,85m de altura, acabamento em pátina nas cores bronze, verde ou preto, com instalação no local sobre base de concreto de 50cm de altura, 50cm de largura e 50cm de comprimento; Placa de Identificação em bronze, com bordas e letras em alto relevo em metal polido, fundo preto, com 30cm de largura e 20cm de altura. Com instalação no local.-peça-12-**TESIS ESCULTURAS-R\$ 62.861,16** - **ARP:** 013711/13 **Pregão:** 126/13 - **Objeto:** Fornecimento dos itens abaixo relacionados, **Vigência:** 12 meses **Ass:** 09/08/13 - 01-**Medalha Metal** com banho nas cores ouro, prata ou bronze, com 80mm de diâmetro e 4mm de espessura, com detalhes na borda e miolo em alto e baixo relevo com aplicação de esmalte na arte do evento em até 5 cores; Fita: cetim com 80cm x 15mm, fechada, nas cores azul, branco ou vermelho com impressão de logotipo em 1 cor.-peça-18.000-REMA-R\$ 4,80 - 02-**Troféu Acrílico Personalizado (pequeno)** com recorte trabalhado de acordo com o layout do evento, medida de aproximadamente 10x15cm, 8mm de espessura e base; com aplicação de adesivo 4x0 cores.-peça-720-REMA-R\$ 41,95 - 03-**Troféu Acrílico Personalizado (grande)** com recorte trabalhado de acordo com o layout do evento, medida de aproximadamente 15x20cm, 8mm de espessura e base; com aplicação de adesivo 4x0 cores.-peça-720-REMA-R\$ 60,94.

PA 25185/2013 - ARP 006711/2013 - Pregão 27/13 - Vigência: 12 meses **Ass:** 08/05/13 - 01-Água mineral natural sem gás, acondicionada em garrafas plásticas (pet) contendo 500 a 510ml. - marca Lindóya-Unidade-176.000-R\$ 0,56-02-Água mineral natural com gás, acondicionada em garrafas plásticas (pet) contendo 500 a 510ml. - marca Lindóya -Unidade-6.000-R\$ 0,64 -03-Água mineral sem gás, acondicionada em copos plásticos contendo 200ml - marca Lindóya-Unidade-187.000-R\$ 0,27.

PA 34082/2013 - ARP 013511/2013 - Pregão 125/13
Contratante: PG - **Objeto:** Fornecimento de vestuário para a GCM: calça, camisa, blazer, cinto, blusa e saia - **Vigência:** 12 meses **Ass:** 08/08/13. - 01-Calça masculina, confeccionada em tecido Oxford, modelo social, cor preta, bolso faca e pregas frontais. Tamanhos: 40 ao 58. -Peça-300-DAM-R\$ 33,03 - 02-Camiseta masculina manga curta, confeccionada em tecido 80% poliéster e 20% algodão, cor bege claro, modelo social, colarinho duplo com botões e cortes definidos, bolso lado esquerdo. Tamanhos: P ao EXG. -Peça-300-DAM-R\$ 38,02 - 03-Camiseta masculina manga longa, confeccionada em tecido 80% poliéster e 20% algodão, cor bege claro, modelo social, colarinho duplo com botões e cortes definidos, bolso lado esquerdo. Tamanhos: P ao EXG. -Peça-300-DAM-R\$ 76,76 - 05-Cinto masculino, confeccionado em couro, modelo social, masculino, cor preta. Tamanhos: M ao EXG. -Peça-300-DAM-R\$ 29,52 - 06-Camiseta feminina manga curta, confeccionada em tecido 80% poliéster e 20% algodão, cor bege claro, modelo social acinturada. Tamanhos: P ao EXG. -Peça-300-DAM-R\$ 40,36 - 08-Calça feminina, confeccionada em tecido Oxford, modelo social, corte reto, com cós na altura da cintura, zíper lateral, cor preta. Tamanhos: 40 ao 48. -Peça-300-DAM-R\$ 31,99 - 09-Blazer feminino, confeccionado em tecido Oxford, acinturado, forrado em cetim, decote V, cor preta, com 2 botões. Tamanhos: P ao EXG. -Peça-300-DAM-R\$ 70,38 - 10-Blusa de inverno feminina, confeccionada em lã antialérgica, cor azul marinho, gola V. Tamanhos: P ao EXG. -Peça-300-DAM-R\$ 50,20 - 11-Saia, confeccionada em tecido Oxford, modelo social, altura do joelho, com cós na altura da cintura, zíper lateral, cor preta. Tamanhos: P ao EXG. -Peça-300-DAM-R\$ 30,13.

PA 34099/2013 - ARP 013211/2013 - Pregão 80/13
Contratante: PG - **Objeto:** Fornecimento de luvas de couro para motociclistas da GCM, GOTE E GTRAN, **Vigência:** 12 meses **Ass:** 07/08/13. 01-Luva de couro para motociclista-Par-60-MAC/NACIONAL-R\$ 21,00 - **ARP 013311/2013 - Objeto:** Fornecimento de jaquetas para motociclistas da GCM, GOTE E GTRAN, **Vigência:** 12 meses **Ass:** 07/08/13. - 02-Jaqueta de couro para motociclista-Peça-60-ASTRO -R\$ 215,00.

PA 34107/2013 - ARP 013411/2013 - Pregão 81/13
Contratante: PG - **Objeto:** Fornecimento de uniformes: calça, gandola para GCM, GOTE, Canil e Gran, conforme preceitua o § 3º do Artigo 15 do Decreto 23454/05. **Vigência:** 12 meses **Ass:** 08/08/13. - 01-Unifome para GCM GOTE E CANIL, GANDOLA E CAÇA tecido tipo Rip Stop. - Masc. Tam P.-peça-10-DAM-125,38 - Masc. Tam M.-peça-30-DAM-125,38 - Masc. Tam G.-peça-55-DAM-125,38 - Masc. Tam GG-peça-05-DAM-125,38 - Fem. Tam. P.-Peça-05-DAM-125,38 - Fem. Tam. M-Peça-10-DAM-125,38 - Fem. Tam. G-Peça-05-DAM-125,38 - 02-Unifome para GCM GTRAN Calça tipo culote. - Masc. Tam P.-peça-05-DAM-86,31 - Masc. Tam M.-peça-15-DAM-86,31 - Masc. Tam G.-peça-45-DAM-86,31 - Masc. Tam GG-peça-15-DAM-86,31.

PA: 39790/13 ARP: 012611/13 Pregão: 122/13 - Vigência: 12 meses **Ass:** 01/08/13 - 01-Joelho Marrom LL 90º 1'-Peça-200-Plastilit-R\$ 0,29 - 02-Joelho Marrom LL 90º 1.1/2'-Peça-200-Plastilit-R\$ 2,53 - 03-Joelho Marrom LL 90º 1.1/4'-Peça-50-Plastilit-R\$ 1,16 - 04-Joelho Marrom LL 90º 2'-Peça-100-Plastilit-R\$ 11,17 - 05-Joelho Marrom LL 90º 2.1/2'-Peça-50-Krona-R\$ 44,34 - 06-Joelho Marrom LL 90º 3'-Peça-30-Krona-R\$ 50,09 - 07-Joelho Marrom LL 90º 3/4'-Peça-1.000-Plastilit-R\$ 0,17 - 08-Joelho Marrom LL 90º 3/4' x 1/2'-Peça-50-Plastilit-R\$ 0,43 - 09-Joelho Marrom LR 90º 1' x 3/4'-Peça-100-Plastilit-R\$ 2,04 - 10-Joelho Marrom LR 90º 3/4'-Peça-300-Plastilit-R\$ 0,92 - 11-Junção PVC 1.1/2' Esgoto-Peça-50-Plastilit-R\$ 1,68 - 12-Junção PVC 2' Esgoto-Peça-100-Plastilit-R\$ 2,99 - 13-Junção PVC 3' Esgoto-Peça-50-Plastilit-R\$ 9,33 - 14-Junção PVC 3' x 2' Esgoto-Peça-20-Plastilit-R\$ 8,76 - 15-Junção PVC 4' Esgoto-Peça-100-Plastilit-R\$ 7,58 - 16-Junção PVC 4' x 2' Esgoto-Peça-100-Plastilit-R\$ 6,26 - 17-Junção PVC 4' x 3' Esgoto-Peça-30-Plastilit-R\$ 10,37 - 18-Lavatório Louça Branca Grande-Peça-100-Sanitex-R\$ 93,50 - 19-Lavatório Louça Branca Pequeno-Peça-50-Sanitex-R\$ 42,50 - 20-Luva de Redução Esgoto 3' x 2'-Peça-50-Plastilit-R\$ 3,60 - 21-Luva de Redução Esgoto 4' x 2'-Peça-100-Plastilit-R\$ 4,23 - 22-Luva de Redução Esgoto 4' x 3'-Peça-50-Plastilit-R\$ 4,90 - 23-Luva de Redução Marrom 1' x 3/4'-Peça-100-Plastilit-R\$ 0,71 - 24-Luva de Redução Marrom 1.1/4' x 3/4'-Peça-30-Plastilit-R\$ 1,72 - 25-Luva de Redução Marrom 2' x 1.1/2'-Peça-50-Plastilit-R\$ 3,16 - 26-Luva de Redução Marrom 32 x 25-Peça-100-Krona-R\$ 1,72 - 27-Luva de Redução Marrom 4' x 3'-Peça-20-Krona-R\$ 27,20 - 28-Luva de Redução Marrom 50 x 25-Peça-50-Krona-R\$ 2,36 - 29-Luva Simples 1.1/2' Esgoto-Peça-100-Plastilit-R\$ 0,77 - 30-Luva Simples DN 100 Esgoto-Peça-50-Plastilit-R\$ 2,58 - 31-Luva Simples DN 40 Esgoto-Peça-100-Plastilit-R\$ 0,37 - 32-Luva Simples DN 50 Esgoto-Peça-100-Plastilit-R\$ 1,00 - 33-Luva Simples DN 75 Esgoto-Peça-20-Plastilit-R\$ 2,06 - 34-Luva Soldável 25 mm Marrom (3/4')-Peça-300-Plastilit-R\$ 0,24 - 35-Luva Soldável 32 mm Marrom (1')-Peça-100-Plastilit-R\$ 0,60 - 36-Luva Soldável 40 mm Marrom (1.1/4')-Peça-100-Plastilit-R\$ 0,99 - 37-Luva Soldável 50 mm Marrom (1.1/2')-Peça-100-Plastilit-R\$ 1,19 - 38-Luva Soldável 60 mm Marrom (2')-Peça-100-Krona-R\$ 7,92 - 39-Massa Plástica-lata com 400 gramas-Lata-20-Carplast-R\$ 5,70 - 40-Niple PVC 1/2'-Peça-50-Plastilit-R\$ 0,39 - 41-Niple PVC 3/4'-Peça-100-Plastilit-R\$ 0,58 - 42-Parafuso para Lavatório sem Bucha-Peça-1.000-Jomarca-R\$ 0,43 - 43-Pia de Mármore Sintético 1,50 m -Peça-10-Bofete-R\$ 137,70 - 44-Plug 1/2' PVC-Peça-50-Plastilit-R\$ 0,26 - 45-Plug 3/4' PVC-Peça-100-Plastilit-R\$ 0,39 - 46-Prolongador p/ chuveiro 1/2" x 40cm alumínio-Peça-20-Marmetal-R\$ 3,57 - 47-Prolongador Cromado 1/2" Curto-Peça-20-Dacunha-R\$ 5,05 - **ARP:** 013611/13 **Pregão:** 122/13 - **Vigência:** 12 meses **Ass:** 08/08/13 - 01-Luva 25 mm x 1/2' LR-Peça-100-Cardinali-R\$ 1,04 - 02-Luva 25 mm x 3/4' LR-Peça-200-Vulcan-R\$ 0,85 - 03-Luva de Correr DN 100

(4') Esgoto-Peça-50-Estrela-R\$ 6,14 - 04-Luva de Correr DN 40 (1.1/2') Esgoto-Peça-100-Estrela-R\$ 3,73 - 05-Luva de Correr DN 50 (2') Esgoto-Peça-50-Estrela-R\$ 4,27 - 06-Luva de Correr DN 75 (3') Esgoto-Peça-20-Estrela-R\$ 5,20 - 07-Luva de Correr para Tubo 25 mm (3/4') Marrom-Peça-50-Corrplastic-R\$ 5,05 - 08-Luva de Correr para Tubo 32 mm (1') Marrom-Peça-50-Corrplastic-R\$ 8,88 - 09-Luva de Correr para Tubo 40 mm (1.1/4') Marrom-Peça-50-Krona-R\$ 9,98 - 10-Luva de Correr para Tubo 50 mm (1.1/2') Marrom-Peça-50-Krona-R\$ 11,28 - 11-Luva de PCV 25 mm x 3/4' Marrom LR-Peça-200-Vulcan-R\$ 1,29 - 12-Luva de PVC 25 mm x 1/2' Marrom LR-Peça-20-Cardinali-R\$ 1,10 - 13-Luva de PVC 32 mm x 1' Marrom LR-Peça-100-Krona-R\$ 3,90 - 14-Luva de PVC 40 mm x 1.1/4' Marrom LR-Peça-50-Krona-R\$ 3,67 - 15-Luva de PVC 50 mm x 1.1/2' Marrom LR-Peça-50-Krona-R\$ 4,31.

PA: 52138/12 Pregão: 273/12 **ARP:** 002611/13 - **Vigência:** 12 meses **Assinatura:** 05/02/13. 01-Projetor multimídia com lâmpada reserva.-Peça-80-SONY/VPL EX226-R\$ 2.168,00- ALTERACAO DE MODELO CONFORME TERMO DE ADITAMENTO n° 01-002611/2013-DCC DE 29/08/2013. - 02-Tela de projeção e tripé.-Peça-70-**TES TTM180 SA-R\$ 400,00.**

PA: 53190/12 Pregão: 253/12 - **ARP:** 002011/13 - **Vigência:** 12 meses **Ass:** 04/02/13 Lote 06- 01-Toner CE278A - 78A (preto) para impressora HP Laser Jet 1536dnf MFP.-Peça-30-Minas Cartuchos-R\$ 139,97 - **ARP: 002411/13 - Vigência:** 12 meses **Ass:** 04/02/13. - Lote 04 - 01-Cartucho de tinta preta HP - C4844A - para impressora HP Inkejet 2800-peça-50-**DSI / C4844A-R\$ 80,00.** - 02-Cartucho de tinta ciano HP - C4836A - para impressora HP Inkejet 2800-peça-20-**DSI / C4836A-R\$ 80,00** - 03-Cartucho de tinta magenta HP - C4837A - para impressora - HP Inkejet 2800-peça-20-**DSI / C4837A-R\$ 80,00.** - 04-Cartucho de tinta amarelo HP - C4838A - para impressora HP Inkejet 2800-peça-20-**DSI / C4838A-R\$ 80,00.** - **ARP: 002811/13 - Vigência:** 12 meses **Ass:** 08/02/13- Lote 03- 01-Cartucho de tinta HP60 CC643W, Cor - Tricolor, Volume, para impressora HP Photosmart D110 - Compatibilidade: HP Deskjet D2530 / D2545 / D2560 / F4280.-peça-40-Triver-R\$ 39,50 - 02-Cartucho de tinta HP CC640W, cor - preto, Volume , para impressora HP Photosmart D110 - Compatibilidade: HP60 Deskjet D2530 / D2545 / D2560 / F4280.-peça-100-Triver-R\$ 35,50.

PA: 53194/12 Pregão: 252/12 - **ARP: 002111/13 - Vigência:** 12 meses **Ass:** 04/02/13 - Lote 05 - 01-Cartucho para impressora Brother MFC 9010 CN - TN 210 (magenta) TN-210M - (Cian) TN-210C - (Yellow) TN-210 TN-210Y - (Black) TN-210BK-Conj.-100-Brother-R\$ 531,08 - 02-Cartucho para impressora da Marca Brother - Modelo (Brother - TN-350), capacidade de impressão de até 2.500 páginas, imagem alta definição.-Peça-10-Brother-R\$ 104,96. - **ARP: 002211/13 - EPP Vigência:** 12 meses **Assinatura:** 04/02/13 - Lote 04 - 01-Cartucho para impressora laser monocromática modelo Lexmark E360DN - Código E360H11L.-Peça-260-DSI / E360H11L-R\$ 499,63 - 02-Kit de manutenção com cilindro para impressora laser monocromática - Lexmark E-360-Kit-10-LEXMARK / Kit de manutenção E-360-R\$ 509,63 - 03-Kit foto condutor para impressora laser monocromática - Lexmark E-360 para 30.000 cópias-Kit-10-DSI / E260X22G-R\$ 99,93. - **ARP: 002911/13 - Vigência:** 12 meses **Ass:** 07/02/13 - Lote 01 - 01-Toner para impressora Okidata B930DN - preto - série B/N 5217101 - preto-Peça-36-OKIDATA DO BRASIL LTDA-R\$ 669,99 - 02-Cilindros de manutenção para impressora Okidata B930DN - 56120801-Peça-18-OKIDATA DO BRASIL LTDA-R\$ 759,38 - 03-Kit de manutenção para impressora Okidata B930DN - cód. 58283701-Peça-01-OKIDATA DO BRASIL LTDA-R\$ 1.870,44 - Lote 03 - 01-Cartucho composto de 05 cores, pigmentada sendo: PFI-102 BK; PFI-102 MBK; PFI-102 C, PFI-102 M e PFI-102 Y (preto mate, preto normal, azul, vermelho, amarelo) os cartuchos deverão conter 130ml cada. Utilização em equipamentos Impressora da marca Canon Imageopograf IPFI 710.-Conj.-12-CANON DO BRASIL IND. E COM. LTDA-R\$ 873,30 - 02-Cartucho para impressora Canon Imageopograf 710-IPF710 PFI-102 (black).-Peça-04-CANON DO BRASIL IND. E COM. LTDA-R\$ 177,05 - 03-Cartucho para impressora Canon Imageopograf 710-IPF710 PFI-102 (MBK).-Peça-04-CANON DO BRASIL IND. E COM. LTDA-R\$ 177,05 - 04-Cartucho para manutenção da impressora Imageopograf PFI 710 da Marca Canon - código MC07-Peça-02-CANON DO BRASIL IND. E COM. LTDA-R\$ 287,29 - 05-Cabeça de impressão, para Canon Imageopograf PFI 710 - Código PF03-Peça-02-CANON DO BRASIL IND. E COM. LTDA-R\$ 1.514,71 - **ARP: 003011/13 - Vigência:** 12 meses **Ass:** 07/02/13 - Lote 02 - 01-Toner para impressora Kyocera FS 9530DN - modelo TK 712-preto-Peça-36-KYOCERA-R\$ 395,83.

PA: 56104/12 Pregão: 265/12 **Vigência:** 12 meses **ARP:** 01011/13 - **Assinatura:** 28/01/13. - Lote 05 - Desc. sobre a tabela: 64%. - 01-FIAT IVECO - 32 Veículos Modelo Daily 49.12 e 38.13 Ambulância. - **ARP:** 01411/13 - **Assinatura:** 29/01/13. - Lote 04 - Desc. sobre a tabela: 61%. - 01-FIAT - 15 Veículos tipo van Modelo Ducato ambulância. - 02-FIAT - 30 Veículos leves e utilitários.- **ARP 001511/13 - Pregão 265/13 - Objeto:** Fornecimento de peças e acessórios originais, conforme especificação do fabricante dos produtos, para veículos de diversas marcas da frota municipal - **Vigência:** 12 meses **Ass:** 11/10/13. **01-GENERAL MOTORS - CHEVROLET - 24 - Veículos leves e utilitários.-** Desconto sobre a tabela: 66%. - **ARP:** 01811/13 - **Assinatura:** 31/0

com 6 metros-Barra-12-GERDAU-R\$ 141,67. - 04-Ferro chato de 1/2" x 1/4" com 6 metros.-Barra-05-GERDAU-R\$ 20,00. - 05-Cantoneira de ferro laminado 1/2" x 1/8" com 6 metros-Barra-20-GERDAU-R\$ 20,67. - 06-Cantoneira laminada de 3/4 x 1/8" com 6 metros-Barra-30-GERDAU-R\$ 23,00. - 07-Cantoneira laminada de 1.1/4" x 1/8" com 6 metros-Barra-30-GERDAU-R\$ 37,67. - 08-Chapa galvanizada nº 24 medindo 2,00m x 1,20m-Peça-30-CSN-R\$ 75,67. - 09-Chapa laminada nº 16 medindo 3,00m x 1,20m x 1,59mm-Peça-30-CSN-R\$ 195,00. - 10-Chapa laminada nº 18 medindo 3,00m x 1,20m x 1,20mm-Peça-30-CSN-R\$ 171,67. - 11-Ferro chato laminado de 1.1/4" x 1/4" com 6 metros-Barra-30-GERDAU-R\$ 45,00. - 12-Ferro chato de 2 1/2" x 3/4", com 6 metros.-Barra-50-GERDAU-R\$ 382,67. - 13-Ferro chato de 2" x 3/4", com 6 metros.-Barra-50-GERDAU-R\$ 191,67. - 14-Ferro chato laminado de 1/2" x 1/4", com 6 metros.-Barra-50-GERDAU-R\$ 17,67. - 15-Perfil em "U", chapa dobrada nº 11 na medida 3" x 1.3/4", 3 mm de espessura com 6 metros.-Barra-05-GERDAU-R\$ 91,67. - 16-Tubo de ferro preto quadrado 25mmx25mm, chapa 14 a 16 ou espessura 1,59mm barra com 6 metros-Barra-20-CSN-R\$ 37,67. - 17-Tubo de ferro preto quadrado 60mmx60mm, chapa 14 a 16 ou espessura 1,59mm barra com 6 metros-Barra-10-CSN-R\$ 103,33. - 18-Tubo de ferro preto retangular 50mmx30mm, espessura 1,59mm barra com 6 metros-Barra-10-CSN-R\$ 73,33. - 19-Tubo de ferro retangular 80x40 x 6 m chapa 14 a 16 ou 1,59mm-Barra-10-CSN-R\$ 91,67. - 20-Tubo galvanizado de 2" x 3,4mm x 6 metros-Barra-30-CSN-R\$ 127,33. - 21-Tubo galvanizado redondo de 1.1/2" x 3,4mm x 6 metros-Barra-30-CSN-R\$ 99,33. - 22-Viga metálica de perfil "I" - 3", primeira alma, com 6 metros.-Barra-50-GERDAU-R\$ 261,67.

PA: 61138/12 Pregão: 276/12 **ARP:** 03111/13 **-Vigência:** 12 meses **Ass.:** 07/02/13 **-Lote único.** - 01-Fita autofusão de 10 metros, na cor preta, largura 19mm, espessura 0,76mm ou superior, em EPR, para utilização em cabos e fios de até 69.000 volts, vedação contra umidade, classe de temperatura 90° ou superior em regime contínuo e 130° ou superior em regime emergencial, que atenda aos requisitos da NBR 10669 (ABNT). -rolo-350-PRYSMIAN-R\$ 11,34. - 02-Fita isolante de 20 metros, na cor preta, largura 19mm, espessura 0,18mm ou superior, em PVC auto-extinguível à chama, classe de temperatura 80° ou superior, que atenda aos requisitos da NBR NM 60454 (ABNT), utilização em instalações elétricas de baixa tensão normalizadas pela NBR 5410. rolo-820-VONDER – MOD FIVE 1920-R\$ 5,74 – Alteração da marca conforme **Termo de Aditamento 01-003111/13 – Ass:** 02/08/13.

SECRETARIA DE DESENVOLVIMENTO URBANO

DEPARTAMENTO DE RELAÇÕES DO ABASTECIMENTO – SDU04

Edital nº 12/2013-SDU04

Pelo presente edital, comunicamos a quem interessar possa, que dos dias 08 à 18 de novembro de 2013 encontrar-se-ão abertas as inscrições para o **Comércio Eventual de Frutas Natalinas** que realizar-se-á no período de 01 de dezembro 2013 à 12 de janeiro de 2014.

1.0 Das Vagas:

1.1 As vagas em número de 30 (trinta), serão distribuídas por sorteio entre os inscritos, sendo que cada participante sorteado escolherá 1 (uma) vaga dentre os locais.

1.2 Caso o número de vagas superem o número de inscritos poderá cada participante indicar um ou mais pontos após a contemplação de todos os inscritos presentes ao sorteio. Essas novas vagas também serão preenchidas após novo sorteio dos inscritos para esta segunda fase.

1.3 Os pontos remanescentes deverão ser preenchidos de forma a abastecer as regiões mais próximas ao perímetro central, como também, as regiões periféricas do município, obrigatoriamente.

1.4 Os locais habilitados para a prática da atividade têm a seguinte localização:

- 1 – Av. Paulo Faccini, ao lado do estacionamento do Bosque Maia defronte a Hiper Farmac;
- 2 – Rua Hélio Manzoni esquina com Rua Torres Tibagi – Gopouva;
- 3 – Rua Dona Eugenia Machado da Silva com Av. Sete de Setembro – Vila Galvão, na praça em frente a Pernambucanas;
- 4 – Praça Santos Dumont em frente ao Habib's – Vila Galvão;
- 5 – Av. Tiradentes, esquina com Rua João Bernardo de Medeiros – Bom Clima;
- 6 – Av. Otávio Braga de Mesquita com Rua Carlos Korkischko – Vila Barros;
- 7 – Alameda Vitória Régia – em frente ao Centro Comercial do CECAP – Parque Cecap;
- 8 – Rua Joaquina de Jesus com Av. Otávio Braga de Mesquita na praça em frente ao estacionamento do supermercado Lopes -Taboão;
- 9 – Praça Kennedy – Próximo a banca de jornal Janaina – Centro;
- 10 – Rua São Daniel com Rua dos Coqueiros (Praça Cícero de Miranda) – Vila Galvão;
- 11 – Avenida Transguarulhense na praça em frente a Padaria Favos de Mel;
- 12 – Av. Tiradentes, esquina com Rua Santana do Jacaré (próximo à Padaria Brasileiro II);
- 13 – Av. Mal. Humberto de A.C. Branco, altura do nº 1400 (próximo a EMEI);
- 14 – Praça Ana Antonelli em frente ao autopeças Ma Carrão – Jd. Vila Galvão;
- 15 – Rua Jaime dos S. Augusto Filho com Rua Augusta dos S. Augusto, ao lado da quadra de esportes – Jd. Palmira;
- 16 – Av. Tancredo de Almeida Neves, calçada do Poupa Tempo – Macedo;
- 17 – Praça José Gabriel da Rocha Mina – Cocaia;
- 18 – Av. Monteiro Lobato, próximo à Base Aérea altura do nº 4.530 – Cumbica;
- 19 – Estrada do Sacramento com Av. Norte Sul na praça dos quiosques – Marcos Freire;
- 20 – Rua Macarani, com Rua Amélia Rodrigues – Jd.

Pres. Dutra;

- 21 – Rua Juarez Távora com Av. Florianópolis - Jd. São João;
- 22 – Av. Silvestre Pires de Freitas, em frente à Padaria do Abílio – Jd. Paraíso;
- 23 – Rua Bela Vista de Goiás em frente a Escola Machado de Assis – Vila Barros;
- 24 – Rua Maria Candida Pereira, Praça Leônidas P. Figueiredo – Itapegica;
- 25 – Rua N. Sra. Mãe dos Homens com Rua Otacilio Malheiros – Praça Luiz de Camões - Gopouva;
- 26 – Av. C em frente ao nº 458 (Pet Shop Bicho Solto) na praça – Continental;
- 27 – Praça Paulo Hideo Futami entre Av. Benjamim H. Hunnicutt e Rua Cachoeira – Jd. City;
- 28 – Av. Jurema – altura do nº 695 – Jd. Jurema;
- 29 – Av. Timóteo Penteado – Praça do Estudante – em frente ao Conselho;
- 30 – Av. Brigadeiro Faria Lima, próximo a igreja São João Batista – Cocaia;

2.0 Das Inscrições:

2.1 As inscrições deverão ser efetuadas em qualquer unidade do Fácil de segunda a sexta-feira das 08h às 17h, ou no Fácil Bom Clima de segunda a sexta-feira das 08h às 20h e aos sábados das 08h às 13h, mediante ordem de anexo e cópias da documentação abaixo relacionada a ser juntada no processo nº 70212/2013, **devendo o contribuinte, obrigatoriamente, no momento da inscrição estar em dia com os cofres municipais, no que tange a atividades em áreas públicas:**

- a) Requerimento (Fácil);
- b) RG e CPF;
- c) Comprovante de residência em nome do requerente;
- d) Procuração nomeando um representante responsável pela comercialização dos produtos durante a campanha, bem como a documentação (supra) deste representante – se for o caso.

2.2 O sorteio das vagas entre os inscritos ocorrerá no dia **21 de novembro 2013 (quinta-feira) às 10h, nas dependências do Anfiteatro Pedro Gonçalves Dias – Biblioteca de Guarulhos sito a Rua João Gonçalves nº 439 - centro.**

2.3 O requerente deverá estar presente ao sorteio, sendo que, em caso de doença o requerente deverá apresentar atestado médico e procuração com firma reconhecida, sob pena de exclusão.

2.4 Somente adentrará ao local do sorteio o contribuinte inscrito ou seu representante legal, ficando vedado acompanhantes.

2.5 Após iniciada a reunião com os contribuintes presentes e confirmação de presença em lista, não será permitido a inclusão no sorteio das vagas de inscrito que porventura tenha se atrasado.

2.6 Os requerentes contemplados deverão recolher as taxas previstas no Código Tributário Municipal, que será expedida pela SDU-DRAB, e deverão ser retiradas em qualquer unidade do FÁCIL nos dias 25, 26 e 27 de novembro de 2013 nos respectivos horários de funcionamento de cada unidade.

2.7 Pelo período total da atividade será cobrado os valores abaixo relacionados, por ponto:

- taxa de expedição de alvará- R\$ 13,51
- taxa de licença para o exercício do comércio eventual – R\$ 135,09
- taxa de licença para ocupação do solo – R\$ 46,46
- total das taxas a serem cobradas num único boleto – R\$ 195,06

2.8 As autorizações a título precário serão entregues aos requerentes no dia 29/11/2013, as 09:00 h – sito a Rua Anice nº 200, Sta Mena - Guarulhos, mediante a devolução das taxas com devido comprovante de recolhimento (cópia).

3.0 Quanto aos Equipamentos:

3.1 Deverão estar devidamente padronizados seguindo a determinação da SDU-DRAB.

3.2 Os equipamentos do tipo barracas, poderão manter as dimensões máximas de até **8,00 x 2,00 m**, desde que não prejudique estabelecimentos particulares, equipamentos públicos, a legislação de trânsito e a livre circulação de pedestres;

3.3 Durante todo o período de comercialização, deverá estar fixado no equipamento:

- Tabela de produtos e seus respectivos preços;
- Identificação da atividade autorizada através de faixa que deverá ser afixada sobre o Bandô frontal da barraca (contendo: o texto – **CAMPANHA DE FRUTAS NATALINAS - Prefeitura de Guarulhos – SDU-DRAB**);
- Autorização de funcionamento sempre junto ao equipamento montado.

4.0 Quanto à comercialização:

4.1 A ocupação do ponto deverá ser feita de forma a não obstruir a ordem do trânsito, e não causar nenhum tipo de constrangimento aos transeuntes locais.

4.2 A comercialização se dará das 08h às 22h durante o período autorizado, sendo que após o encerramento o local deverá ser limpo e livre de caixarias e embalagens que impeçam o livre trânsito na via pública.

4.3 Os produtos serão comercializados de forma a manter a qualidade e seu estado de conservação, observando todos os aspectos de comercialização, limpeza, higiene sanitária, mantendo o local devidamente limpo, sendo que os produtos que forem considerados impróprios pela Fiscalização deverão ser retirados do equipamento de forma imediata.

4.4 Nos locais em que houver **feiras livres** ou **varejões** regularizados por esse SDU-DRAB, os missionários da campanha poderão iniciar suas atividades somente após a desmontagem dos equipamentos acima citados.

4.5 Os missionários habilitados sujeitar-se-ão a cumprir normas, padrões, procedimentos e preços determinados pela SDU-DRAB, devendo manter-se sempre abaixo da Tabela de Varejo do CEAGESP do dia anterior, e ou abaixo da cotação atualizada, efetuada na rede varejista do Município.

4.6 Os locais de comercialização definidos pela SDU/DRAB poderão sofrer alterações antes e depois de iniciadas as atividades a critério do Departamento e sem prévio aviso.

4.7 O não atendimento aos termos previstos neste edital e a legislação vigente será passível da aplicação de penalidade(s) a critério da fiscalização.

4.8 Os casos não previstos neste edital serão julgados pela SDU-DRAB .

O não cumprimento das normas estabelecidas no presente, além do previsto no item 4.7 deste edital, implicará ainda na revogação da Autorização a Título Precário e encerramento das atividades em caráter imediato, conforme Termo assinado junto ao SDU-DRAB.

EDITAL Nº 14/13 – SDU04

Pelo presente edital, o Departamento de Relações de Abastecimento torna público a todos quanto ao presente Edital virem, ou dele conhecimento tiver, ou interessar possa, que a Inscrição relacionada abaixo, para o exercício de atividades comerciais em feira-livre, fora cassada por não renovação 2011 e débitos junto a municipalidade, não havendo nenhuma manifestação por parte do requerente em regularizar a situação.

INSCRIÇÃO Nº NOME PROCESSO
623 Manoel Missias Barbosa Vieira 13946/2008 -T.O nº01/13

SECRETARIA DE SERVIÇOS PÚBLICOS

ASSUNTO: AVISO DE CONSULTA E AUDIÊNCIA PÚBLICA

O Município de Guarulhos – SP, torna público que, a partir de 19 de novembro de 2013, para atendimento ao artigo 19, § 5º, da Lei nº 11.445/07 e a lei 12.305/2010 que institui a Política Nacional de Resíduos Sólidos, e as propostas do Plano de gestão integrada dos Resíduos Sólidos Urbano de Guarulhos - PGRI, e os estudos que as fundamentaram serão disponibilizados para CONSULTA PÚBLICA na Secretaria de Serviços Públicos, situada na Avenida Lauro de Gusmão Silveira, 580 – Jardim São Geraldo/Taboão, nesta comarca, das 8:00 h às 12:00 h, e das 13:00 h às 17:00h. Outrossim, estarão disponibilizados no site www.guarulhos.sp.gov.br/pgirs

A sobredita CONSULTA PÚBLICA estará disponibilizada até o dia 18 de dezembro de 2013, às 17:00 h, prazo limite para recebimento de sugestões e comentários pelos interessados.

Em 29 de novembro de 2013, das 9:00h às 12:00h, no Auditório do Paço Municipal, à Avenida Bom Clima, 91, na Cidade de Guarulhos – SP, ocorrerá a AUDIÊNCIA PÚBLICA para apresentação do Plano de gestão integrada dos Resíduos Sólidos Urbano de Guarulhos - PGRI, e dos estudos que o fundamentaram, em atendimento ao artigo 19, § 5º, Lei nº 11.445/07 e da Lei 12.305/2010.

As sugestões e comentários relativos aos documentos submetidos à CONSULTA PÚBLICA poderão ser enviados, por qualquer interessado, ao Município de Guarulhos, aos cuidados do Senhor Jonathas Duraes Júnior, pelo email: limpezaurbana@guarulhos.sp.gov.br

Guarulhos, 12 de novembro d2e 2013.

SEBASTIÃO ALMEIDA
Prefeito Municipal

SECRETARIA DA SAÚDE

DEPARTAMENTO ADMINISTRATIVO E FINANCEIRO DA SAÚDE

Por deliberação da(s) autoridade(s) competente(s), nos termos da legislação vigente, tomam-se público os seguintes atos administrativos:

EXTRATO DE TERMO DE ADITAMENTO PROCESSO: 10.384/2009-SS – TERMO DE ADITAMENTO Nº 57-02/2013-FMS – CONVÊNIO Nº 222/2010-FMS. CONVÊNTE: PMG / Secretaria Municipal de Saúde. CONVENIADA: BENEFICÊNCIA NIPO-BRASILEIRA DE SÃO PAULO. Assinatura: 31/10/2013. Finalidade do termo: Apresentar Plano de Trabalho, conforme Plano Operativo e Ficha de

| Nº DO PROTOCOLO | NOME DA ENTIDADE | ANEXO | RESULTADO |
|-----------------|-------------------------------------------------------------|-------|-------------|
| 005 | Núcleo Habitacional São José | | Selecionada |
| 006 | Associação Desportiva e Cultural de Capoeira Rosa Baiana | | Selecionada |
| 008 | Centro de Apoio às Lideranças Comunitárias – CELICOM | | Selecionada |
| 009 | Associação Cultural e Ambiental Chico Mendes | | Selecionada |
| 013 | Associação Cultural São Rafael | | Selecionada |
| 014 | Associação Comunitária e Cultural do Jardim Jovaiá | | Selecionada |
| 015 | Centro de Integração e apoio Profissionalizante Recomeço | | Selecionada |
| 016 | Ururai Arte e Cultura | | Selecionada |
| 020 | Associação Amigos do Patrimônio e Arquivo Histórico – AAPAH | | Selecionada |
| 022 | Instituto Marungo de Cultura, Educação e Ações Sociais | | Selecionada |

Consoante previsto no item 6.1, alínea "a", do referido Edital, as entidades supramencionadas foram selecionadas para integrar a Rede de Pontos de Cultura, do município de Guarulhos.

O proponente que não estiver de acordo com o resultado constante no anexo, poderá interpor recurso, devidamente fundamentado, no prazo de 5 (cinco) dias corridos, a contar da data desta publicação no Diário Oficial do Município, que deverá ser protocolado no expediente da Secretaria de Cultura, sediada na Av. Monteiro Lobato nº 734, 1ª andar, Macedo, Guarulhos, de segunda a sexta-feira, no horário das 9h às 17h.

O resultado dos recursos serão publicados no Diário

| Nº DO PROTOCOLO | NOME DA ENTIDADE | ANEXO | RESULTADO |
|-----------------|-------------------------------------------|-------|-------------|
| 001 | Associação Cultural Padre Manuel de Paiva | | Selecionada |

Consoante previsto no item 6.1, alínea "a", do referido Edital, a entidade supramencionada foi selecionada para

Programação Orçamentária. Valor deste Termo: R\$ 258.235,39 (Duzentos e cinquenta e oito mil, duzentos e trinta e cinco reais e trinta e nove centavos).

DEPARTAMENTO DE SAÚDE DA REGIÃO IV- SS09

PORTARIA Nº 02/2013 - SS09

A DIRETORA EM EXERCÍCIO DO DEPARTAMENTO DE SAÚDE DA REGIÃO IV, **DRA. VIVIANE HADDAD SILVA HIGUCHI**, no uso de suas atribuições legais e,

Considerando o que consta no Processo Administrativo nº 71061/2013 – SS - SS09;

RESOLVE:

Instituir Comissão de Sindicância formada pelos senhores abaixo relacionados, para no prazo de 30 (trinta) dias, proceder à apuração dos fatos de que trata o referido processo.

Presidente:

Alexandre Couto – C.F. nº 21.073 – Função: Gerencia em Saúde III

Membros:

Luciana Aparecida Congo da Costa – C.F. nº 21.413 – Função: Gerencia em Saúde III

Aline Oliveira Santos Lara – C.F. nº 21.043 – Função: Gerencia em Saúde III

Secretária:

Maria Aparecida Gomes da Silva Lopes – C.F. nº 37118 – Função: Oficial Administrativo

SECRETARIA DE CULTURA

Em, 11 de novembro de 2013

PORTARIA Nº 25/2013 – SC

1 - O Secretário de Cultura da Prefeitura de Guarulhos, **Senhor Edmilson Souza**, no uso de suas atribuições legais, considerando o item 8.2 do Edital Nº 005/2013-SC do concurso de poesia a Palavra em Prisma – edição 2013, **torna público** a relação dos jurados do concurso literário A Palavra em Prisma 2013:

Cláudio Henrique Sales Andrade
Emmanuel Gonçalves Guimarães Lisboa
Fransergio Perini de Oliveira

2 – Esta Portaria entrará em vigor na data de sua publicação, revogada as disposições em contrário

Em, 11 de novembro de 2013

COMUNICADO

A Comissão Organizadora do Concurso A Palavra em Prisma, torna público que foram efetuadas 333 inscrições para o concurso literário e todas foram habilitadas para o processo de seleção, conforme Edital nº 005/2013-SC, com exceção de:

Eduardo Feitosa

Motivo: Ausência de dados pessoais

Marcelo Marques Cardoso

Motivos: Ausência de dados pessoais e identificação indevida nas obras

Caberá pedido de recurso da decisão da Comissão Organizadora, devidamente fundamentado, no prazo de 5 (cinco) dias úteis, a contar desta data, que deverá ser protocolado na sede da Biblioteca Municipal Monteiro Lobato, localizada na Rua: João Gonçalves nº 439, Centro, CEP 07010-010 – Guarulhos/SP.

REDE DE PONTOS DE CULTURA

EDITAL Nº 003/2013-SC

RESULTADO DO CHAMAMENTO PÚBLICO Nº

003/2013-SC

REDE DE PONTOS DE CULTURA EM

GUARULHOS

TERCEIRA ETAPA – ANÁLISE DE MÉRITO

O SECRETÁRIO DE CULTURA DO MUNICÍPIO

DE GUARULHOS, SR. EDMILSON SOUZA, em

atendimento ao item 5.1.2, alínea "b", do Edital nº 003/2013-SC, que trata da chamada e seleção de entidades para a Rede de Pontos de Cultura em Guarulhos, **torna público** o resultado do processo de análise de mérito dos projetos inscritos, nos termos do item 5.12 do alusivo instrumento convocatório, na forma do anexo.

Oficial do Município.

EDITAL Nº 004/2013-SC

RESULTADO DO CHAMAMENTO PÚBLICO Nº

004/2013-SC

PONTÃO DE CULTURA EM GUARULHOS

TERCEIRA ETAPA – ANÁLISE DE MÉRITO

O SECRETÁRIO DE CULTURA DO MUNICÍPIO

DE GUARULHOS, SR. EDMILSON SOUZA, em

atendimento ao item 5.1.2, alínea "b", do Edital nº 004/2013-SC, que trata da chamada e seleção de entidades para a criação do Pontão de Cultura, **torna público** o resultado do processo de análise de mérito dos projetos inscritos, nos termos do item 5.10 do alusivo instrumento convocatório, na forma do anexo.

O proponente que não estiver de acordo com o

resultado constante no anexo, poderá interpor recurso, devidamente fundamentado, no prazo de 5 (cinco) dias corridos, a contar da data desta publicação no Diário Oficial do Município, que deverá ser protocolado no expediente da Secretaria de Cultura, sediada na Av. Monteiro Lobato nº 734, 1ª andar, Macedo, Guarulhos, de segunda a sexta-feira, no horário das 9h às 17h.

O resultado dos recursos serão publicados no Diário Oficial do Município.

JUNTA DE RECURSOS FISCAIS DO MUNICÍPIO DE GUARULHOS

EDITAL Nº 085/2013 – JRF

A Presidência da Junta de Recursos Fiscais, no estrito cumprimento das atribuições que lhe são conferidas pela Lei Municipal de nº 5875/2002, FAZ SABER a todos quanto o presente Edital virem ou dele conhecimento tiverem e interessar possa, que em **07/11/2013**, foram julgados os processos abaixo:

Processo **13364/2008-PAT**

Requerente CONVERPLAST EMBALAGENS LTDA
Assunto: CANCELAMENTO DE DÉBITO INSCRITO EM DÍVIDA ATIVA RECIBO 2005 128 1859885
Relator: Maria Lúcia Mendes Faial

Acordão nº: **462/ 2013-JRF**

Extrato de Acórdão:Votação unânime. Conhecido do recurso, pois tempestivo e CONVERTIDO EM DILIGÊNCIA encaminhando-se os autos à DAGM para programação de auditoria fiscal, retornando para apreciação do mérito.

Processo **19923/2009-PAT**

Requerente COMPANHIA BRASILEIRA DE DISTRIBUIÇÃO
Assunto: AUTO DE INFRAÇÃO 62323 - CANCELAMENTO
Relator: Roseli Gonçalves da Conceição

Acordão nº: **463/ 2013-JRF**

Extrato de Acórdão:Votação unânime. Conhecido do recurso e NEGADO PROVIMENTO por falta de amparo legal de acordo com o Decreto 21674/02 e com nova redação dada pela Lei 5874/2002.

Processo **31009/2009-PAT**

Requerente MERCADO IRMÃOS TIERLING LTDA ME
Assunto: AUTO DE INFRAÇÃO 63703 - CANCELAMENTO
Relator: José Roberto Lapetina

Acordão nº: **464/ 2013-JRF**

Extrato de Acórdão:Votação unânime. Conhecido do recurso e NEGADO PROVIMENTO, pois o contribuinte nada trouxe aos autos para dar respaldo as suas pretensões de contrariedades.

Processo **2558/2010-PAT**

Requerente EMBOABA EMPREENDIMENTOS IMOBILIÁRIOS S/C LTDA
Assunto: AUTO DE INFRAÇÃO 67262 E 67263 CANCELAMENTO
Relator: José Roberto Lapetina

Acordão nº: **465/ 2013-JRF**

Extrato de Acórdão:Votação unânime. Conhecido do recurso e NEGADO PROVIMENTO mantendo a decisão de Primeira Instância como prolatada, pois que ao contribuinte foram ofertadas todas as oportunidades para apresentar o contraditório e o fez, porém deixou de se manifestar sobre as alegações apresentadas pela PMG quanto a estar ainda em atividade quando da vistoria em seu estabelecimento.

Processo **41786/2010-PAT**

Requerente JEFFERSON DE LIMA CÉSAR
Assunto: PARCELAMENTO DE DÉBITOS
Relator: Roseli Gonçalves da Conceição
Situação: RETIRADO DE PAUTA a pedido do relator.

Processo **59376/2010-PAT**

Requerente MARINALVA SANTOS SOUZA NOVAIS
Assunto: INTIMAÇÃO FISCAL 108119 A 108225 CANCELAMENTO
Relator: José Roberto Lapetina

Acordão nº: **466/ 2013-JRF**

Extrato de Acórdão:Votação unânime. Conhecido do recurso e NEGADO PROVIMENTO, mantendo a decisão de Primeira Instância como prolatada, pois ficou demonstrado que estão corretos os lançamentos efetuados pela Prefeitura, pois existem outras duas construções que não foram desmembradas.

Processo **1370/2011-PAT**

Requerente GLÓRIA ELVIRA DA SILVA MATOS
Assunto: CANCELAMENTO DE INSCRIÇÃO MOBILIÁRIA RETROATIVA BEM COMO DOS DÉBITOS EXISTENTES
Relator: Roseli Gonçalves da Conceição

Acordão nº: **467/ 2013-JRF**

Extrato de Acórdão:Votação unânime. Conhecido do recurso, pois tempestivo e, no mérito, NEGADO PROVIMENTO.

Processo **54575/2011-PAT**

Requerente RUI GUÉRIOS
Assunto: CONCESSÃO DE DESCONTO NO IPTU CONFORME LM 6793/2010
Relator: Dinailsa da Silva Gabriel

Acordão nº: **468/ 2013-JRF**

Extrato de Acórdão:Votação unânime. Conhecido do recurso uma vez que atendidas as prescrições inseridas no artigo 53 e seguintes da Lei nº 5.420, de 1999 e do artigo 34 e seguintes, do Decreto nº 21.066, de 2000 e a ele NEGAR PROVIMENTO, denegando a concessão de desconto de IPTU no que tange a passagem de comboios por falta de prova concreta e os respectivos descontos com relação ao sistema de captação e reuso de água e utilização passiva de energia até o limite estabelecido em lei.

Processo **2506/2012-PAT**

Requerente ORLANDO DOMINGOS DA SILVA
Assunto: REVISÃO QUANTO TIPO DE EDIFICAÇÃO DE IMÓVEL IC 083.85.02.0001.02.013
Relator: Dinailsa da Silva Gabriel

Acordão nº: **469/ 2013-JRF**

Extrato de Acórdão:Votação unânime. Conhecido do recurso, uma vez que atendidas as prescrições inseridas no artigo 53 e seguintes da Lei 5.420, de 1999 e do artigo 34 seguintes do Decreto nº 21.066, de 2000 e a ele NEGAR PROVIMENTO.

Processo **2551/2012-PAT**

Requerente ANDREA PARRA MARTINS
Assunto: REVISÃO QUANTO TIPO DE EDIFICAÇÃO DE IMÓVEL IC 083.85.02.0001.01.036
Relator: Dinailsa da Silva Gabriel

Acordão nº: **470/ 2013-JRF**

Extrato de Acórdão:Votação unânime. Conhecido do recurso, uma vez que atendidas as prescrições inseridas no artigo 53 e seguintes da Lei 5.420, de 1999 e do artigo 34 seguintes do Decreto nº 21.066, de 2000 e a ele NEGAR PROVIMENTO.

Processo **2555/2012-PAT**

Requerente PATRÍCIA ALEIXO JOLLEMBECK
Assunto: REVISÃO QUANTO TIPO DE EDIFICAÇÃO DE IMÓVEL IC 083.85.02.0001.01.070
Relator: Dinailsa da Silva Gabriel

Acordão nº: **471/ 2013-JRF**

Extrato de Acórdão:Votação unânime. Conhecido do recurso, uma vez que atendidas as prescrições inseridas no artigo 53 e seguintes da Lei 5.420, de 1999 e do artigo 34 seguintes do Decreto nº 21.066, de 2000 e a ele NEGAR PROVIMENTO.

Processo **5453/2012-PAT**

Requerente CLÁUDIO ALUÍZIO PINHEIRO MARINHO
Assunto: REVISÃO QUANTO TIPO DE EDIFICAÇÃO DE IMÓVEL IC 111.62.64.001.02.045
Relator: José Roberto Lapetina

Acordão nº: **472/ 2013-JRF**

Extrato de Acórdão:Votação unânime. CONHECIDO do recurso e NEGADO PROVIMENTO, pois a Lei 6793/10 em seu anexo III, já mencionado pelo requerente e que por questões de análise material, onde traz as características de cada classificação e a valoração de acordo com as premissas descritivas em cada unidade, e dando-lhe o valor determinado em lei.

Processo **5470/2012-PAT**

Requerente WAGNER ALBUQUERQUE
Assunto: REVISÃO QUANTO TIPO DE EDIFICAÇÃO DE IMÓVEL IC 111.62.64.001.03.039
Relator: José Roberto Lapetina

Acordão nº: **473/ 2013-JRF**

Extrato de Acórdão:Votação unânime. CONHECIDO do recurso e NEGADO PROVIMENTO pois a Lei 6793/10 em seu anexo III, já mencionado pelo requerente e que por questões de análise material, onde traz as características de cada classificação e a valoração de acordo com as premissas descritivas em cada unidade, e dando-lhe o valor determinado em lei.

Processo **5504/2012-PAT**

Requerente FÁBIO ZENDHI NAGÃO
Assunto: REVISÃO QUANTO TIPO DE EDIFICAÇÃO DE IMÓVEL IC 111.62.64.001.06.041
Relator: José Roberto Lapetina

Acordão nº: **474/ 2013-JRF**

Extrato de Acórdão:Votação unânime. CONHECIDO do recurso e NEGADO PROVIMENTO, pois a Lei 6793/10 em seu anexo III, já mencionado pelo requerente e que por questões de análise material, onde traz as características de cada classificação e a valoração de acordo com as premissas descritivas em cada unidade, e dando-lhe o valor determinado em lei.

Processo **5547/2012-PAT**

Requerente ANDRÉ MAURÍCIO GERALDES MARTINS
Assunto: REVISÃO QUANTO TIPO DE EDIFICAÇÃO DE IMÓVEL IC 111.62.64.001.04.055
Relator: José Roberto Lapetina

Acordão nº: **475/ 2013-JRF**

Extrato de Acórdão:Votação unânime. CONHECIDO do recurso e NEGADO PROVIMENTO pois a Lei 6793/10 em seu anexo III, já mencionado pelo requerente e que por questões de análise material, onde traz as características de cada classificação e a valoração de acordo com as premissas descritivas em cada unidade, e dando-lhe o valor determinado em lei.

Processo **6059/2012-PAT**

Requerente JOSÉ RIBEIRO JÚNIOR
Assunto: REVISÃO QUANTO TIPO DE EDIFICAÇÃO DE IMÓVEL IC 083.85.02.0001.02.013
Relator: Dinailsa da Silva Gabriel

Acordão nº: **476/ 2013-JRF**

Extrato de Acórdão:Votação unânime. Conhecido do recurso, uma vez que atendidas as prescrições inseridas no artigo 53 e seguintes da Lei 5.420, de 1999 e do artigo 34 seguintes do Decreto nº 21.066, de 2000 e a ele NEGAR PROVIMENTO.

Processo **6061/2012-PAT**

Requerente CARLOS ALBERTO SCAPIM
Assunto: REVISÃO QUANTO TIPO DE EDIFICAÇÃO DE IMÓVEL IC 083.85.02.0001.01.019
Relator: Dinailsa da Silva Gabriel

Acordão nº: **477/ 2013-JRF**

Extrato de Acórdão:Votação unânime. Conhecido do recurso, uma vez que atendidas as prescrições inseridas no artigo 53 e seguintes da Lei 5.420, de 1999 e do artigo 34 e seguintes do Decreto nº 21.066, de 2000 e a ele NEGAR PROVIMENTO.

Processo **45280/2012-PAT**

Requerente VS ESTACIONAMENTO CAMPINAS LTDA
Assunto: ALTERAÇÃO DA DATA DE CANCELAMENTO DE INSCRIÇÃO MOBILIÁRIA 150767
Relator: José Roberto Lapetina

Acordão nº: **478/ 2013-JRF**

Extrato de Acórdão: Por maioria de votos (6x2). Conhecido do recurso ora interposto, por tempestivo, e CONVERTIDO EM DILIGÊNCIA, para que seja verificada a data da substituição do serviço de estacionamento do recorrente pela administradora, a fim de se apreciar a possibilidade de atender ao solicitado na peça recursal.

EDITAL Nº 086/2013-JRF

A Presidência da Junta de Recursos Fiscais, no estrito cumprimento das atribuições que lhe são conferidas pela Lei Municipal de nº 5875/2002, FAZ SABER a todos quanto o presente Edital virem ou dele conhecimento tiverem e interessar possa, que se encontram pautados para os trabalhos do dia **14/11/2013**, às 18:00 hrs, nas instalações do prédio situado na Av. Salgado Filho, 886, Vila Progresso, o debate e o julgamento dos processos abaixo:

Processo **7974/2001-PAT**

Requerente MARIA MARQUES DE OLIVEIRA
Assunto: INTIMAÇÃO FISCAL 402327 - CANCELAMENTO
Situação: PAUTADO NOVAMENTE após vistas.

Relator: José Roberto Lapetina

Processo **43558/2005-PAT**

Requerente EMPRESA BRASILEIRA DE CORREIOS E TELÉGRAFOS
Assunto: CANCELAMENTO DE LANÇAMENTO RECIBO 05.200.035092 E OU
Relator: Maria Lúcia Mendes Faial

Processo **23269/2008-PAT**

Requerente MARIA THEREZA DE SOUZA ARANHA
Assunto: INTIMAÇÃO FISCAL 305692/AUTO DE INFRAÇÃO 53430 - CANCELAMENTO
Relator: Maria Lúcia Mendes Faial

Processo **41786/2010-PAT**

Requerente JEFFERSON DE LIMA CÉSAR
Assunto: PARCELAMENTO DE DÉBITOS
Relator: Roseli Gonçalves da Conceição
Situação: PAUTADO NOVAMENTE a pedido do relator.

Processo **57090/2010-PAT**

Requerente COPATE CONSTRUÇÕES E PAVIMENTAÇÃO LTDA
Assunto: ITBI (NÃO INCIDÊNCIA)
Relator: José Roberto Lapetina

Processo **11136/2011-PAT**

Requerente IGREJA EVANGÉLICA EDIFICANDO EM CRISTO DE GUARULHOS
Assunto: ISENÇÃO DE IPTU PARA IMÓVEIS ALUGADOS (TEMPLO RELIGIOSO)
Relator: Maria Lúcia Mendes Faial

Processo **2855/2012-PAT**

Requerente AMAURI REGEDOR PACHIONI
Assunto: REVISÃO TIPO DE EDIFICAÇÃO
Relator: José Roberto Lapetina

Processo **5342/2012-PAT**

Requerente FÁBIO DE CERQUEIRA BARREIRO
Assunto: REVISÃO QUANTO TIPO DE EDIFICAÇÃO DE IMÓVEL IC 111.62.64.0001.01.97
Relator: José Roberto Lapetina

Processo **5443/2012-PAT**

Requerente SÉRGIO ANTONIO FÉLIX DOS SANTOS
Assunto: REVISÃO QUANTO TIPO DE EDIFICAÇÃO DE IMÓVEL IC 111.62.64.0001.03.019
Relator: José Roberto Lapetina

Processo **5562/2012-PAT**

Requerente PATRÍCIA FERREIRA OSHIMA
Assunto: REVISÃO DO VALOR VENAL
Relator: José Roberto Lapetina

Processo **5757/2012-PAT**

Requerente FLÁVIO BATISTA URIAS
Assunto: REVISÃO QUANTO TIPO DE EDIFICAÇÃO DE IMÓVEL IC 111.62.64.0001.01.010
Relator: José Roberto Lapetina

Processo **56885/2012-PAT**

Requerente MOACIR DIAS MOURA
Assunto: REVISÃO QUANTO AO TIPO DE EDIFICAÇÃO DO IMÓVEL IC 084.20.25.0001.02.041
Relator: José Roberto Lapetina

Processo **5275/2013-PAT**

Requerente FÁTIMA NASCIMENTO DE SOUZA
Assunto: ISENÇÃO DE IPTU EXERCÍCIO 2014
Relator: Roseli Gonçalves da Conceição

Processo **45105/2013-PAT**

Requerente BRUNO BARROS REIS
Assunto: SOLICITAÇÃO DE RECÁLCULO DA PARCELA 39 DO RECIBO 2010.041.005633
Relator: Roseli Gonçalves da Conceição

Facultar-se-á ao Contribuinte ou a seu Representante Legal e à Autoridade Tributária de Primeira Instância, seu Representante ou Procurador Fiscal do Município o direito de sustentação oral previsto no artigo 23 da Lei Municipal nº5875 de 18 de Dezembro de 2002.

EDITAL Nº 087/2013-JRF

A Presidência da Junta de Recursos Fiscais, no estrito cumprimento das atribuições que lhe são conferidas pela Lei Municipal de nº 5875/2002, FAZ SABER a todos quanto o presente Edital virem ou dele conhecimento tiverem e interessar possa, que se encontram pautados para os trabalhos do dia **21/11/2013**, às 18:00 hrs, nas instalações do prédio situado na Av. Salgado Filho, 886, Vila Progresso, o debate e o julgamento dos processos abaixo:

Processo **26851/1998-PAT**

Requerente PIZZARIA ARCOS TRÊS LTDA
Assunto: AUTO DE MULTA - CANCELAMENTO
Relator: José Roberto Lapetina

Processo **45469/2003-PAT**

Requerente LUIZ MAGNO DA SILVA E OUTRA
Assunto: CONSTRUÇÃO DUAS UNIDADES RESIDENCIAIS RUA CARMELA FANGANELLO CECCHINATO
Relator: José Roberto Lapetina

NOME

Centro de Reabilitação Psicossocial Yassuragui-BNB/SP
Creche Beneficente Joana D'Arc

Processo **37639/2008-PAT**

Requerente PRO EDUCAÇÃO GUARULHENSE LTDA
Assunto: AUTO DE INFRAÇÃO 55272 a 55275, 55701 e 55702 -CANCELAMENTO
Relator: José Roberto Lapetina

Processo **38777/2008-PAT**

Requerente DÉBORA NASCIMENTO DOS SANTOS COSTA
Assunto: CONTRIBUIÇÃO DE MELHORIA RECIBO 2008.407.0061 E OUTRO
Relator: Maria Lúcia Mendes Faial

Processo **48445/2008-PAT**

Requerente EDUARDO PEREIRA DE ARAÚJO
Assunto: CANCELAMENTO DE INSCRIÇÃO MOBILIÁRIA RETROATIVA
Relator: José Roberto Lapetina

Processo **50176/2009-PAT**

Requerente EVARISTO ADÃO PEREIRA
Assunto: RECURSO DE AUTO DE MULTA RECIBO 2008.250.052962
Relator: José Roberto Lapetina

Processo **2444/2010-PAT**

Requerente APARECIDA CATU SILVA GOMES
Assunto: INTIMAÇÃO FISCAL 305250 E AIM 67035 CANCELAMENTO.
Relator: José Roberto Lapetina

Processo **42784/2011-PAT**

Requerente MARIA APARECIDA FERREIRA NUNES
Assunto: ISENÇÃO DE IPTU EXERCÍCIO 2012
Relator: Roseli Gonçalves da Conceição

Processo **48004/2011-PAT**

Requerente ANÁLIA DOS SANTOS
Assunto: ISENÇÃO DE IPTU EXERCÍCIO 2012
Relator: Roseli Gonçalves da Conceição

Processo **52040/2012-PAT**

Requerente GERALDA TELMA DE SOUSA LEAL
Assunto: COMPENSAÇÃO DE VALORES REF. RECIBO 2011.041.024436 E OUTROS
Relator: José Roberto Lapetina

Processo **23170/2013-PAT**

Requerente LINEAL MS ENGENHARIA E CONSTRUÇÕES LTDA
Assunto: CANCELAMENTO DE LANÇAMENTO RECIBO 2013.11.482630
Relator: Maria Lúcia Mendes Faial

Facultar-se-á ao Contribuinte ou a seu Representante Legal e à Autoridade Tributária de Primeira Instância, seu Representante ou Procurador Fiscal do Município o direito de sustentação oral previsto no artigo 23 da Lei Municipal nº5875 de 18 de Dezembro de 2002.

CONSELHO MUNICIPAL DE ASSISTÊNCIA SOCIAL

RESOLUÇÃO Nº 590-CMAS

O CMAS – Conselho Municipal de Assistência Social conforme atribuições contidas na Lei Federal 8742/93 – Lei Orgânica de Assistência Social, Lei Municipal 5052/9, Lei Orgânica Municipal e, considerando:

A necessidade de efetivar a inscrição da entidade de Assistência Social neste CMAS em atendimento ao disposto no parágrafo 3º do Artigo 9º da Lei Federal nº 8742/93.

Que, cabe a este CMAS o devido acompanhamento institucional das ações desenvolvidas pelas entidades de assistência social no município.

Que através da Resolução nº 477-CMAS foi efetivada nova normativa que aprova os Parâmetros para a Inscrição de Programas, Projetos e Benefícios no Conselho Municipal de Assistência Social de Guarulhos, das entidades sem fins lucrativos que atuam na área da Assistência Social e da Resolução nº 478-CMAS que regulamenta a inscrição de entidades de Assistência Social e inscrição de serviços, programas, projetos e benefícios socioassistenciais no Conselho Municipal de Assistência Social de GUARULHOS e dá outras providências.

O contido no Processo Administrativos: 48173/2007; 40347/2007.

Que conforme deliberação tomada em reunião ordinária de 08/11/2013 foi aprovado por unanimidade dos presentes:

RESOLVE:

Artigo 1º – Cancelar neste CMAS a inscrição das seguintes entidades:

| NOME | CNPJ | Nº de inscrição |
|-------------------------------------------------------|--------------------|---------------------------|
| Centro de Reabilitação Psicossocial Yassuragui-BNB/SP | 60.992.427/0004-98 | 031 - Livro II - fls. 032 |
| Creche Beneficente Joana D'Arc | 49.290.190/0001-18 | 016 – Livro II - fls. 017 |

Artigo 2º – Arquivar o Processo Administrativo nº 48173/2007 do Centro de Reabilitação Psicossocial Yassuragui-BNB/SP e o Processo Administrativo nº 40347/2007 da Creche Beneficente Joana D'Arc.

Artigo 3º - Esta medida será comunicada oficialmente aos Conselhos Tutelares, Vara da Infância e da Juventude da Comarca, Ministério Público Estadual, CMDCA e a SAS.

Artigo 4º – Esta resolução entra em vigor na data de sua publicação, revogadas as disposições em contrário.

RESOLUÇÃO Nº 591-CMAS

CMAS-Conselho Municipal de Assistência Social de Guarulhos, no uso de suas atribuições legais, em atendimento ao que está previsto na Lei Federal 8742/93-Lei Orgânica de Assistência Social e na Lei Municipal 5052/97, considerando:

- O ofício nº 104-2013-SAS02.03;

- O ofício nº 176/2013 – SDAS;

- Considerando o deliberado em reunião ordinária do CMAS realizada em 08/11/2013.

RESOLVE:

Artigo 1º – Publicar aprovação do Plano de Trabalho do Reordenamento do Serviço de Convivência e Fortalecimento – SCFV, para o município de Guarulhos;

Artigo 2º - Aprovar o Plano de Trabalho do Programa de Erradicação do Trabalho Infantil – PETI;

Membro;
e) Gisela MayumiKodama - CF n.º 17.472 - Membro;
f) Carlos Eduardo da Silva - CF n.º 33.391 - Membro;
g) Cláudia Cristina Passatore Cabral - CF n.º 12.479 - Membro;
h) Roger Cesar Bianchi - CF n.º 55.766 - Membro;
i) Luiz Fernando Sapun - CF n.º 44.170 - Membro;
j) Maria da Solidade Amorim Santos - CF n.º 27.285 - Membro;

k) Wagner Rodrigues Moreira - CF n.º 18.753 - Membro.
Art. 3º - A coordenação do Grupo de Trabalho ficará a cargo do membro Carlos Alberto da Silva Gonçalves, e, na sua ausência, pelo membro Fernando Ferraz, sendo que os trabalhos serão secretariados pela servidora Maria da Solidade Amorim Santos.
Art. 4º - Esta Portaria entrará em vigor na data de sua publicação.

COORDENADORIA DO FUNDO SOCIAL DE SOLIDARIEDADE

Em consonância com o Termo de Entrega realizado entre o Município de Guarulhos por intermédio da Coordenadoria do Fundo Social de Solidariedade e a Concessionária do Aeroporto Internacional de Guarulhos S/A anexo ao Processo Administrativo nº 55900/2013 deste Município e em cumprimento ao disposto no art. 1237 do Código Civil.

Solicito publicação da lista abaixo relacionada:

| DATA | OBJETO | DESCRIÇÃO |
|----------|---------------------------------------------------|--------------------------------------------------------------------------------------------------------------------------------------------------------------------------------------|
| 09/04/13 | Agenda | índice Telefônico |
| 17/04/13 | Agenda | Marca Sambel |
| 18/04/13 | Agenda | azul 2013 sem identificação |
| 20/01/13 | Alarme de carro | Preto, de controle |
| 20/01/13 | Alarme de carro | Preto, de controle |
| 11/02/13 | Almofada | Bob esponja amarela |
| 11/02/13 | Almofada | Quadriculada tipo tabuleiro de xadrez cores, preto/bege/vermelho |
| 15/02/13 | Almofada | pequena, listras branca e marel, coqueiro desenhado |
| 23/02/13 | Almofada | cobre com detalhes em flores tecido tipo cetim |
| 21/03/13 | Almofada | redonda preta com furo no meio- |
| 23/03/13 | Almofada | Quadrada pequena listrada colorida c/ziper marca CASA |
| 24/03/13 | Almofada | Pequena laranja e amarela da marca sundown |
| 08/04/13 | Almofada | quadrada, tam. Normal cor de laranja c/desenhos de flores c/brilho |
| 09/04/13 | Almofada | 2 almofadas douradas com imagem de Nª Senhora de Aparecida |
| 17/01/13 | Almofada | almofada infantil amarela Bob Esponja |
| 24/03/13 | Amazon kindle | branco com capa preta e adesivos do bandeira do Brasil. |
| 11/12/12 | Amuleto/ Colar | de tecido (croché) com um pingente branco |
| 11/12/12 | Aparelho | Aparelho de medir diabetes |
| 13/02/13 | aparelho cd | aparentemente chinses, na sacola recicle vermelha do extra |
| 27/01/13 | Aparelho de massagem | Aparelho de massagem marca Brookstone, prateado e azul |
| 06/12/12 | Aparelho nextel motorola | 1 Aparelho nextel da motorola cinza e preto com detalhes amarelos |
| 31/03/13 | Arco de cabelo | preto com detalhe tipo flor preta |
| 18/12/12 | aro de madeira | um aro de MDF cm +/- 45 cm de diâmetro com furos em toda volta |
| 25/11/12 | Aspirador | Britânia asp. Dust off BRD 700 |
| 28/03/13 | Balança eletrônica | na caixa, marca: glass person |
| 16/01/13 | Banner | Enrolado em papel branco com propaganda de Tablet |
| 25/01/13 | Banner | Lucas Fialho Zawacki, Marcelo Oliveira Johann, Universidade Federal do RS |
| 10/02/13 | Banner | ESCRITO MUSEUM DE ARTE MODERNA EM INGLES |
| 15/02/13 | Banner | artefato de madeira pintado, artesanato colorido e desenhado |
| 02/03/13 | Banner | enrolado em plastico protetor, parte interna roxa |
| 11/03/13 | Banner | pintura azul com partes coloridas Atelier d'Art |
| 19/03/13 | Banner | rolo de canudo grande /comprido +/- 1,50 mt. |
| 25/03/13 | Banner | Acoplado no Alumínio, dentro da capa pretacom alça |
| 02/04/13 | Banner | com foto de moça em preto e branco |
| 08/04/13 | Banner | Papel branco c/planta do Hotel Colonial em inglês |
| 18/04/13 | Banner | Show Sandy - 13/04 - em Vitoria |
| 07/04/13 | Banner | grosso de papelão, com vários folders, escrito Geya |
| 01/01/13 | Bateria | Bateria de carro da marca Freedom em caixa de madeira etiqueta em nome de Edson Andrade |
| 01/01/13 | Bateria | Bateria de Rádio HP, MOTOROLA |
| 09/03/13 | Bateria | de laptop marca Dell modelo T116C |
| 31/03/13 | Bateria | celular samsung. |
| 22/12/12 | bateria de notebook HP | bateria de notebook HP |
| 17/11/12 | Bengala | de madeira |
| 30/11/12 | Bengala | nova na embalagem de cor marrom claro detalhe metálica e preto |
| 09/12/12 | BENGALA | BENGALA MARROM |
| 25/12/12 | Bengala | Preta/marca Comfort |
| 23/01/13 | Bengala | Bengala de madeira, com detalhes em pretom pés preto |
| 24/01/13 | Bengala | Retrátil,cromada, com 4 pés, Dilepe |
| 17/02/13 | Bengala | dourada com cabo marrom |
| 16/03/13 | Bengala | de madeira com detalhe na ponta, bola dourada |
| 03/04/13 | Bengala | Cromada e preta, com apoio capacidade 130 kg |
| 05/04/13 | Bengala | de madeira c/ pé de borracha preto |
| 12/04/13 | Bengala | Preta, ajustável, de ferro s/ marca |
| 17/04/13 | bengala | Preta, ajustável, cabo de plástico |
| 22/12/12 | bengala preta carex | bengala preta carex |
| 14/02/13 | Bermuda | jeans, Azul marca: DASLU com detalhe desfiado estilo roqueiro |
| 14/02/13 | Bermuda | Jeans Azul, marca: IODICE, com detalhe de bolsos listrados a mostra |
| 27/02/13 | Biblia | biblia sagrada, tamanho pequeno em nome de Rogério |
| 06/02/13 | Blaser | FEM VERDE ESTILO MILITAR |
| 18/02/13 | Blaser | feminino, laranja com botões prateados |
| 30/03/13 | Blaser | cinza c/listras bege/azul marca Mr.Kerry |
| 06/04/13 | Blaser | Feminino, Preto, com Botões, Marca Typs |
| 16/01/13 | BLASER DORINHOS | Blaser risca de giz masc, marca DORINHOS tam 48 |
| 27/12/12 | Blaser fem preto | Feminino preto Tupis |
| 23/12/12 | blaser feminino tam 40 | Blaser feminino tam 40 marca Reg, sigla SPA |
| 27/11/12 | Blaser preto Feminino | Blaser Preto com fivela prata |
| 14/01/13 | Blaser Veludo Masculino Preto com ziper e forrado | Cadastrado junto com uma sacola, porém é de outro dono. Esta data é a correta. Data de recebimento. preta de botão, fem., marca Lisa Melanio c/etiqueta Core\l Blazer Preto |
| 30/03/13 | Blaser/blusa | Capa amarela com desenhos, marca: Lipton |
| 05/12/12 | Blazer Preto | bluetooth keybord dc in 5v 1.5a dentro do case azul colorido |
| 18/04/13 | Bloco de anotações | blusa de veludo preta |
| 03/02/13 | Bluetooth | vermelha marca Paiol |
| 17/11/12 | Blusa | de malha preta feminina |
| 17/11/12 | Blusa | Blusa de Frio azul escuro |
| 18/11/12 | Blusa | cor cinza |
| 18/11/12 | Blusa | Cinza de Plush |
| 18/11/12 | Blusa | Bege de Bolinhas Pretas feminina |
| 20/11/12 | Blusa | Listrada com presilha branca |
| 27/11/12 | Blusa | Blusa Preta |
| 04/12/12 | Blusa | Cinza - Armani |
| 07/12/12 | Blusa | Frio, preta s/logotipo, Marca hanes |
| 10/12/12 | Blusa | BRANCA, FEMININA COM BOTEOS DOURADOS |
| 11/12/12 | Blusa | Marrom de lá, marca TRF KNITWEAR e 01 dollar |
| 12/12/12 | Blusa | Verde marca pool masculino |
| 13/12/12 | Blusa | blusa moleton vinho Dlatitude |
| 14/12/12 | Blusa | sacola TNG com 1 blusa de ziper tam. GG corpo sintético e mangas de lá. |
| 02/12/12 | Blusa | moleton vermelho/preto |
| 30/11/12 | Blusa | Blusa Amarela Forever 21, botão |
| 28/12/12 | Blusa | Blusa azul de bebe com listras brancas e vermelhas |
| 29/11/12 | Blusa | Blusa cor azul escuro (ziper). DOCETLOR |
| 02/12/12 | Blusa | blusa de lá azul, chapeu de sol "real " motosserra stihl pen drive |
| 29/11/12 | Blusa | Blusa bege |
| 27/12/12 | Blusa | Blusa feminina bege de lá |
| 06/12/12 | Blusa | cinza com capuz |
| 21/12/12 | Blusa | blusa cinza GAP fem chapeu preto fem |
| 18/12/12 | Blusa | BLUSA DE FRIO AZUL E BRANC HAVARD |
| 15/12/12 | Blusa | masculina, com rasgos planejados, "tipo roqueiro" |
| 18/11/12 | Blusa | listrada |
| 31/12/12 | Blusa | cinza, marca pool, tamanho M |

| | | |
|----------|-------|-------------------------------------------------------------------------------------------------------------|
| 19/12/12 | Blusa | 1 blusa de frio azul escura com capuz marca jack & jones |
| 18/12/12 | Blusa | COM DETALHES EM CIZA ESCRITO JP ON |
| 03/12/12 | Blusa | blusa feminina preta com capuz de pelo marrom tipo sobretudo s/ manga |
| 07/12/12 | Blusa | Preta, marca Vero Moda |
| 18/12/12 | Blusa | blusa de lá fina tam m cor vinho marca member market |
| 27/11/12 | Blusa | Blusa de Malha Preta |
| 26/12/12 | Blusa | Preta, marca Bench Fem. |
| 26/12/12 | Blusa | marca GAP |
| 12/12/12 | Blusa | blusa preta e whisky chivas |
| 19/12/12 | Blusa | bege com detalhes rosa tamanho G. |
| 07/12/12 | Blusa | Listrada azul e branco com botões prata |
| 20/12/12 | Blusa | de renda, preta, com detalhes floridos |
| 24/12/12 | Blusa | blusa feminina preta marca Atmosphere |
| 09/12/12 | Blusa | 1 Blusa Feminina de Frio da Marca Zara |
| 15/11/12 | Blusa | Blusa feminina preta de frio, marca MY Place |
| 16/12/12 | Blusa | Tamanho: M / Botões dourados |
| 23/12/12 | Blusa | marca: LEZALEZ |
| 05/12/12 | Blusa | Dudalina de lá Azul com detalhes coloridos |
| 19/12/12 | Blusa | Feminina de lá com ziper |
| 27/12/12 | Blusa | Blusa masc. Cinza de lá, marca Alfani |
| 12/12/12 | Blusa | blusa masculina marrom de lá com ziper |
| 09/12/12 | Blusa | Blusa dupla face Marca Chicago |
| 09/12/12 | Blusa | Blusa Masculina Azul face interna Cinza,Ziper Dourada,Sem Marca |
| 18/11/12 | Blusa | Marca Abercrombie Cor Cinza |
| 12/12/12 | Blusa | Com ziper e capus |
| 16/12/12 | Blusa | Moleton cinza claro de ziper com punhos e gola cinza escuro logo ANS |
| 17/12/12 | Blusa | blusa moleton preto com bordado azul VSTERVIK |
| 24/11/12 | Blusa | preta/ziper/de ziper |
| 17/11/12 | Blusa | malha/sem marca |
| 21/11/12 | Blusa | blusa preta gola oncinha |
| 29/11/12 | Blusa | Blusa Preta de Lá Clock House |
| 02/12/12 | Blusa | Blusa preta marca cedar wood state tamanho m |
| 02/12/12 | Blusa | blusa preta com botões grandes |
| 09/12/12 | Blusa | Blusa Preta de Lá |
| 12/12/12 | Blusa | Feminina com capuz e ziper |
| 02/12/12 | Blusa | marca Forever 21 |
| 29/12/12 | Blusa | Blusa feminina cor preta, marca Marisa, tecido lá fina |
| 17/11/12 | Blusa | moleton polo Paris |
| 17/12/12 | Blusa | 1 Blusa verde de zipper (Nuage) e 1 Blusa cinza de botão (x-ray) âmbas femininas |
| 03/01/13 | Blusa | Blusa esporte mizuno, preta com lista vermelha e branca, masc |
| 03/01/13 | Blusa | Moleton Infantil Lilica Ripilica, Tamanho 10, cor roxo |
| 04/01/13 | Blusa | Blusa preta nylon ADIDAS, masc, cor preta com detalhes cinza e branco, tamanho grde |
| 10/01/13 | Blusa | Moleton, verde, marca champs |
| 13/01/13 | Blusa | Blusa cinza de veludo marca Active (C&A) com capuz e ziper |
| 29/01/13 | Blusa | cinza de malha |
| 30/01/13 | Blusa | Marrom, com capuz, de pelo Tommy Hilfiger |
| 31/01/13 | Blusa | de lá cor cinza marca Blanc Bleu - T.3 - Femme |
| 31/01/13 | Blusa | moleton cor vinho c/ziper e capuz marca Body Work |
| 04/02/13 | Blusa | de lá Bege, marca theory |
| 04/02/13 | Blusa | de malha, amarela com enfeites pedrinhas, marca Loira Morena |
| 04/02/13 | Blusa | feminina preta |
| 07/02/13 | Blusa | Masculina de moleton marrom com capuz, marca: ELEMENT |
| 09/02/13 | Blusa | moleton, cinza e preta tamanho L, ziper e capuz |
| 11/02/13 | Blusa | de frio infantil preta c/ziper e cinto com fivela prateada do mesmo tecido |
| 11/02/13 | Blusa | tipo colete cor verde escuro de marca Ellus Clothing Co. - tam P |
| 11/02/13 | Blusa | Azul de ziper, tam. Large marca: DEEPLY |
| 12/02/13 | Blusa | De frio, cinza, Cashmere Glenshiel |
| 12/02/13 | blusa | De frio, feminina, preta, com listras brancas |
| 14/02/13 | Blusa | preta, com ziper, marca fashion bug, tam 2X, lá. |
| 14/02/13 | Blusa | fem. Preta, marca: Daiane tam xm. Moleton |
| 14/02/13 | Blusa | L |
| 15/02/13 | Blusa | infantil cor de rosa com capuz marca GAP |
| 15/02/13 | Blusa | de lá cor azul marinho, gola alta e 3 botões grandes na gola |
| 16/02/13 | Blusa | cinza de lá, masculina, tamanho xl marca Royal Class casual |
| 17/02/13 | Blusa | Preta, marca:H36 CASUAL fem. Tecido tipo veludo com bolsos na frente e ziper |
| 17/02/13 | Blusa | fem. Fem marca: BURBERRY BRITE de botões |
| 20/02/13 | Blusa | de frio azul com ziper, marca Beverly hills polo club |
| 20/02/13 | Blusa | de frio masculina TOMMY HILFGER Cor bege listrada |
| 20/02/13 | Blusa | de frio, branca marca: Quechua feminina |
| 21/02/13 | Blusa | de lá listrada azul marinho e branco marca Abercrombe tam L |
| 21/02/13 | Blusa | de moleton cor azul marinho Calvin Klein tam S |
| 21/02/13 | Blusa | Rosa marca Joseph Gola V |
| 25/02/13 | Blusa | infantil, cinza, capuz, marca Baby Club, ziper |
| 26/02/13 | Blusa | verde de malha fina marca YSC-yessica-Tam M - c/R\$ 20,00 no bolso |
| 27/02/13 | Blusa | feminina cinza, marca Denin |
| 02/03/13 | Blusa | lá vermelha, marca Bestintown tam. XL masculina |
| 04/03/13 | Blusa | de malha fina preta marca Trademark tamanho XL, manga longa masculina |
| 08/03/13 | Blusa | Feminina Bege/rosa marca Cortelle de Botão Manga Longa |
| 12/03/13 | Blusa | de lá preta lcejeans/lceberg masculino e um cachecol azul |
| 15/03/13 | Blusa | Blusa de moleton cor creme de botão e capuz, Try me Original tam L |
| 17/03/13 | Blusa | de lá Preta, com listras cinza e brana |
| 18/03/13 | Blusa | Preta com ziper e um livro em ingles no bolso e moedas |
| 21/03/13 | Blusa | Frio, cinza c ziper marca zara man de lá |
| 23/03/13 | Blusa | listrada azul/branca/vermelha s/marca - manga longa de lá |
| 25/03/13 | Blusa | Preta, com capuz, mangas longas- Tricot, Marca: Espaço Fashion, Tamanho: P |
| 27/03/13 | Blusa | De lá cinza c/ bege. Marca: casual com botões- feminina |
| 27/03/13 | Blusa | Feminina preta de lá com botões- Marca Bariloche |
| 29/03/13 | Blusa | preta, malha, tam M, Banana Republic. |
| 01/04/13 | Blusa | marca the athletic dept., Tam M, preta com listra azul, gola tipo polo branca, nº 10, masculina |
| 01/04/13 | Blusa | lá, cinza, botões pequenos, feminina, sem marca |
| 02/04/13 | Blusa | 2 blusas-masculina, 1 moleton, marrom de capuz c/ sopo estampado e 1 de lá azul marca collection Arm tam L. |
| 02/04/13 | Blusa | de frio preta tecido tipo nylon- marca: Uni Qlo- com saco para guardar |
| 02/04/13 | Blusa | tipo colete- preto tecido:nylon marca: Lands'End |
| 04/04/13 | Blusa | De moleton verde e amarela, c/ bandeira do Brasil e ziper, marca: trilha |
| 07/04/13 | Blusa | cinza, lá, marca Luigi Bertolli, ziper, tamanho M. |
| 08/04/13 | Blusa | de moleton preta com detalhes rosa, feminina, c/ capuz |
| 09/04/13 | Blusa | azul/lilas de lá com botões grandes |
| 12/04/13 | Blusa | verde escuro, de lá, com botões, feminina |
| 13/04/13 | Blusa | tipo jaqueta infantil, com ziper, , bege com detalhes em pink, marca farrapinhos, tam 10. |
| 13/04/13 | Blusa | Preta, lá, com botões e bolso, sem marca |
| 13/04/13 | Blusa | moleton preta, inscrição, Exp College, E99-com capuz, tam 10 marca planet. |
| 14/04/13 | Blusa | Preta c/ ziper, de lá e tectel marca: the north face |
| 15/04/13 | Blusa | Masculina Preta- Marca: BERSHKA MAN, Ziper Tamanho 40 |
| 16/04/13 | Blusa | de lá, ziper e bolso, tamanho P, cor cinza chumbo, marca Blue Bay |
| 18/04/13 | Blusa | lá, vinho, usada e velha, marca menta e mellow. |
| 18/04/13 | Blusa | vermelha, feminina com ziper Marca: gregory Tam:44 |
| 19/01/13 | Blusa | cardigan Feminino,Cinza,PP |
| 11/02/13 | Blusa | Moleton Branco estapa azul e capuz- marca: Jack e Jones masc. |
| 10/04/13 | Blusa | Moleton Vermelho, azul e branco, OAKLEY, Tamanho S(Funcionário), Tripulantes |
| 08/01/13 | Blusa | Moleton Marca Bad Boy Tam GG Cor azul |
| 16/12/12 | Blusa | Moleton cinza da marca Hollister - tamanho L - com letras brancas na frente |
| 27/12/12 | Blusa | moleton infatit tigor numero 93 nas costas |
| 25/01/13 | Blusa | preta com capuz masculina escrito REVOLT |
| 14/01/13 | Blusa | Feminina, xadrez, vermelha, azul e verde marca Converse |
| 14/01/13 | Blusa | Preta NorthFace, Acochoada |
| 18/03/13 | Blusa | de lá cinza c/ ziper, marca tex |
| 20/03/13 | Blusa | Masculina Marrom |
| 15/03/13 | Blusa | Marrom e Branco com Botoes |

| | | | | | |
|----------|--------------------------------------------------|------------------------------------------------------------------------------------------------------------------------------------------------------------------------------------------------------------------------------------------------------------------------------|----------|--------------------------------|-------------------------------------------------------------------------------------------------------------------|
| 16/03/13 | Blusa | feminina cor preta, tamanho M, marca Marisa, botões pequeno | 19/11/12 | Bolsa Strada Travel Line | contendo secador(preto) e diversos produtos de beleza e remédios |
| 24/03/13 | Blusa | Roxa, feminina aberta na frente marca Basic H&M | 16/12/12 | bolsa termica de mamadeira | Bolsa termica mamadeira Rosa |
| 15/01/13 | Blusa | Tamanho 44, Marca Six Moda | 01/12/12 | Bolsa Verde e Branca Grupo Lin | com 1 Bíblia e 1 toalha de mão vermelha |
| 10/02/13 | Blusa | manga longa, marca mormai | 15/03/13 | Bolsinha | termina, de alça cor preta contendo um garrafa para fazer shake |
| 16/04/13 | Blusa | Feminina-de zipper. Marca: Blue Steel | 20/03/13 | Bolsinha | bolsinha com vários molhos de chaves, 1 molho com cordão internacional, 1 molho escrito 31, 1 argola com 4 chaves |
| 25/03/13 | Blusa | 2 jaquetas de crianças 1 moleton c/capuz c/pelinhos tiptop e outra de tac-tel c/ max steel | 22/03/13 | Bolsinha | hello kit, preta de borracha, com relógio de pulso, boné, brilho labial. |
| 13/12/12 | Blusa | Blusa verde | 05/04/13 | Bolsinha | Preta, Tommy Hiffiger |
| 03/01/13 | Blusa | Blusa fem azul marinho, malha fina marca GIGI by Steilmann | 24/01/13 | Bolsinha | pequena cor preta contendo modem da claro, cartão de memória, relógio nike |
| 03/01/13 | Blusa | feminina, cinza de gola e mangas preta, tecido tipo lã, marca: yessica | 28/01/13 | Bolsinha | Infantil, cor jeans e rosa escrito Paris, contendo brinquedinhos e relógio infantil |
| 04/01/13 | Blusa | Masculina, cinza, Marca NIKE | 18/01/13 | Bolsinha bege de couro | Bolsinha de couro, cor bege com prísilha |
| 07/01/13 | Blusa | Blusa fem curta na cintura mangas longas, cor azul royal, de lã | 25/12/12 | Boné | Preto com desenho |
| 07/01/13 | Blusa | de frio preta moleton- marca Black side, inscrita pantera | 29/12/12 | Boné | 1 Boné cinza marca grunge revolution 1992, aparentemente infantil |
| 08/01/13 | Blusa | Masculina/ Tamanho L/ verde com triangulos branco | 05/01/13 | Boné | Adidas, Cinza, Climalite |
| 10/01/13 | Blusa | de lã azul Marca VENETO com zipper masculina | 16/02/13 | Boné | da America airmiles azul marinho com nome dentro Nelson |
| 10/01/13 | Blusa | de moleton Infantil preta marca OLACE est 1989 com bolso canguru na frente | 19/02/13 | Boné | cinza chumbo marca nike |
| 10/01/13 | Blusa | de moleton Bege com detalhes cinza marca Craft e Barrow | 20/02/13 | Boné | marca New Balance cor bege |
| 10/01/13 | Blusa | de Lã cinza c/detalhes azul e marrom | 28/02/13 | Boné | cinza e preto, tapout. |
| 11/01/13 | Blusa | blusa preta de lã de marca Lacoste com inscrição de preço atrás da etiqueta 89.90 | 04/03/13 | Boné | do brasil verde e amarelo |
| 20/01/13 | Blusa | Moleton, Quechua, Roxo | 07/03/13 | Boné | preto e branco meritor team e olhos de grau de leitura armação prata |
| 20/01/13 | Blusa | Preta, de lã, barred's, com 6 botões | 08/03/13 | Boné | Bege claro, marca New Orleans |
| 21/01/13 | Blusa | Cinza, feminina Moleton | 11/03/13 | Boné | preto, pet shop, boys discovery. |
| 22/01/13 | Blusa | blusa roxa lã gola V marca filomena | 13/03/13 | Boné | Jeans azul- NY - |
| 02/02/13 | Blusa | Regata, feminina, listrada vermelha e cinza, com âncora de lantejoulas | 16/03/13 | Boné | preto Maui & sons Jamaica style |
| 07/02/13 | Blusa | Feminina, laranja, lã, com botões pequenos. | 26/03/13 | boné | marrom marca SRG |
| 14/02/13 | blusa | CINZA infantil, Gap Kids, manga comprida | 02/04/13 | Boné | vinho, tamanho único, marca flexfit. |
| 04/03/13 | Blusa | de frio preto, marca trilhas e rumos- tecido leve | 05/04/13 | Boné | Cinza e Branco, Head celear |
| 23/03/13 | Blusa | de frio-marrom. Marca-patagonia | 10/04/13 | Boné | cor vermelho da Astra - Cames Finas |
| 12/04/13 | Blusa | Le lã, feminina, aberta com botões | 11/04/13 | Boné | Vermelho, okley, |
| 16/04/13 | Blusa | de frio, branca e preta marca : Adidas | 14/04/13 | Boné | cinza marca Zagaya - c/desenho de tubarão em vermelho |
| 23/02/13 | Blusa + Tiara | Blusa de frio infantil amarela, com detalhe de ursinho e tiara preta | 15/04/13 | Boné | Adidas , cor preto , muito sujo |
| 30/12/12 | Boina | boina azul masc com ajuste de metal | 30/12/12 | boné | bone quick silver preto com detalhes em azul |
| 26/12/12 | Boina preta | Marca OVS, masculina | 10/01/13 | Boné | branco Riders Peru |
| 26/01/13 | Bola | de futebol vazia, escrito arena, cor azul e branca | 29/03/13 | Boné | preto, escrito Orlando Magic, c/detalhes em azul. |
| 11/01/13 | Bolero | Bolerinho branco, infantil com detalhe do lado esquerdo, marca ZIG | 08/12/12 | Boné | Adidas |
| 20/12/12 | bolero infantil | Cor jeans/ tecido elastano | 31/12/12 | Boné | Marca Flexfit made in Vietnã |
| 10/12/12 | Bolsa | NIKE, CONTENDO BANDEIRA DO BRASIL, PRODUTOS DE HIGIENE PESSOAL, MEDICAMENTOS. ETC... | 26/03/13 | boneca | loira com vestido florido |
| 07/01/13 | Bolsa | de couro marrom COM CARTEIRA MARROM DOCUMENTOS EM NOME DE ANTONIO EDUARDO GHIZZO Obs: sem valores, 02 óculos de grau | 25/12/12 | boneca | uma boneca com vestido rosa nova que canta |
| 13/01/13 | Bolsa | de mão preta e estampada c/vários cremes, shampoo, acetona, roupas, toalha escrito Maurício, relógio. | 26/02/13 | Boneca e cachecol | boneca rapunzel (disney) cachecol cinza e preto quadriculado |
| 28/01/13 | Bolsa | infantil, de barbante com casca de coco em forma de botão, contem brinquedos, maquiagem, Gleiceani de S. Marque | 23/11/12 | Bonés "diversos" | 4 bonés coloridos dentro da sacola plástica branca |
| 29/01/13 | bolsa | pequena cor de rossa, escrito Go girl, Eliane Maria de J. Cardoseo contendo remédios, caça palavras, fone de ouvido | 21/02/13 | Bota | 01 Pé de bota feminina preta marca Ansonia |
| 29/01/13 | Bolsa | Pequena, rosa, com biblia e acessórios de cabelo, olhos de sol infantil | 01/04/13 | Botas | dentro de uma sacola branca com alça verde. marca Estival, made in Brasil. |
| 01/02/13 | Bolsa | de mão cor preta marca Marry Kay, contendo roupas, necessaries, maquiagem, objetos de higiene pessoal. | 30/12/12 | botas | botas fem rosa infantil numero 30 |
| 04/02/13 | Bolsa | Feminina preta marca Chanel Paris com alças douradas- vazia | 13/12/12 | Brinquedo | Urso rosa falante para menina (little singing bear) |
| 13/02/13 | Bolsa | de mão com alça, cor preta com azul, 3 necessaries, secador, maquiagem, higiene pessoal, 1 par de sapato, 1 par de chinelos havaianas, boné verde | 23/01/13 | Brinquedo | Caminhao azul Wolksvagem e escrito DIBRACAM |
| 20/02/13 | Bolsa | de mão marrom com detalhes contendo roupas infantis, fraldas e mamadeira | 16/03/13 | Brinquedo | 1 Power Ranger, Vermelho |
| 21/02/13 | Bolsa | Feminina marrom de couro contendo caderno de capa verde, boarding passes SMIRITI DEOKULE/ SUDIP NAG | 29/03/13 | Brinquedo | embrulhado papel de presente de coração com laço prateado |
| 01/03/13 | Bolsa | Dell, com notebook dall Latitude E5430 com carregador | 15/12/12 | Brinquedos | 2 espadas de brinquedo envoltas em papel de presente Rihappy |
| 13/03/13 | Bolsa | Preta e Rosa- AVON, Contendo: Roupas, Creme, avon com perfume boticário connection, perfume natira humor, lápisde colorir, Perfume o boticário innamorata, 02 Cadernos, cofre SHREK- Verde Grande, 02 perfumes MUSK 03Rllonm Avon e Lápis | 06/02/13 | Broche | Dourado em formato de folha |
| 14/03/13 | Bolsa | Preta, contendo cremes para cabelo (Loreal, OX, Laddy Million), Sabonete Íntimo., Desodorante (Nívea), Hidratante (Ertia e Victoria Secret's) estojo dourado contendo Pincéis, Porta Absorvente Contendo os mesmos, Contendo um bilhete em nome de Michele Martins Paganotti | 02/04/13 | Broche | dourado, pedra peq. Brilhante |
| 23/03/13 | Bolsa | de mão de bebe azul claro c/rostinho de menino desenhado c/obj. de hig. Pessoal vários cremes | 24/01/13 | Cabo | Carregador de iphone |
| 27/03/13 | Bolsa | louis vuitton, marrom quadriculada c/ objetos de hogiene pessoal, 01 bolsinha bege contendo, CARTEIRA EM NOME DE CARTEIRA EM JOANA D'ARC DA SILVA VIEIRA GARCIA 01 camera new link preta | 19/02/13 | cabo | usb, pequeno, preto |
| 10/04/13 | Bolsa | Tira Colo, Pequena, Preta e Cinza, com detalhe dourado, com peças para massagador de pé e moeda de 1 real | 02/04/13 | Cabo | Usb preto comum- para celular- marca: LG |
| 14/04/13 | Bolsa | pequena de mão , objetos pessoais e um véu branco | 02/12/12 | cabo de força | 1 cabo de força preto |
| 16/04/13 | bolsa | cinza c/ detalhes de correntinhas douradas(vazia) | 25/03/13 | Cabo USB | Cabo USB Cinza |
| 17/04/13 | bolsa | preta -(camera sony, produtos de hig. Pessoal, medicamentos, carteira preta) | 17/04/13 | cabo usb | branco. |
| 01/01/13 | Bolsa | Com 3 vasilhas de plástico, 1 de metal, alguns Hashis | 08/03/13 | Cabo USB | CABO USB preto (tradicional) |
| 04/01/13 | Bolsa | (porta moedas) | 12/01/13 | Cacharel | vermelha com detalhe de listras bege |
| 06/01/13 | Bolsa | Bolsa Puma preta, contendo copos do Mickey, boné da minie e tiara da minie | 02/01/13 | Cacharel | Cacharel preta infantil de malha sem marca, com uma flor brilhante na frente |
| 06/01/13 | Bolsa | Preta Neilpryde c/protetor auricular, garrafa Térmica, fone de ouvidos, carregador de celular, remédio para gripe e congestão nasal, blusa de frio feminina azul | 06/04/13 | Cacharel | cor bege, usada. |
| 22/01/13 | Bolsa | marca aerpostal | 18/11/12 | Cachecol | Preto de lã |
| 23/02/13 | Bolsa | Bolsa lembrança da Bahia com rede dentro | 27/01/13 | cachecol | cachecol de lã cinza e preto |
| 10/03/13 | Bolsa | com alça, cor verde e cinza, contendo brinquedos infantis, gel para cabelo com puica quantidade | 06/02/13 | Cachecol | azul de lã |
| 18/03/13 | Bolsa | Feminina, bege e marrom contendo boné bege e blusa de frio feminina azul listrada de botões | 24/03/13 | cachecol | listrado marrom, bege e branco de lã |
| 29/11/12 | Bolsa Amarela / 01 loreal Paris / | preta, marca Tumi, com computador sony vaio top branco e teclado branco novos, sem cpu | 03/04/13 | Cachecol | de lã, cor: verde musgo Feminino |
| 10/12/12 | Bolsa azul de Bebê com carteira marrom | Bolsa Ralph Lauren amarela, Loreal paris dermo Expertise, 1 Jaw Bone | 03/04/13 | Cachecol | de lã, cor: vermelho |
| 30/11/12 | Bolsa bebê | Documentos em nome de " Manuel A O Cabrita", mamadeira, copo, garrafa térmica | 10/04/13 | Cachecol | de lã branco com franjas |
| 21/12/12 | Bolsa Bege e Preta | Produtos higiênicos, cremes, roupas e alimentos perecíveis | 16/01/13 | Cachecol | CACHECOL AZUL MARINHO |
| 17/11/12 | Bolsa da Riachuelo | 3 conj. Uniformes sujos, chave de fenda, caneta, carteira recreativa | 13/12/12 | Cachecol | Cachecol Bege |
| 26/12/12 | Bolsa de documentos marrom | bolsa lacrado com cadeado | 01/12/12 | Cachecol | preto de lã |
| 30/01/13 | Bolsa de mão | Tipo Malote ,contendo de Ogilvy Comunicação | 09/12/12 | Cachecol | trançado 1 Cachecol Trançado Marrom, Cinza, Branco e Preto |
| 30/01/13 | Bolsa de mão | de mão preta com flores rosa inscrição Glee. Contendo um par de patins, boné, necessaries, remédios e oculo de sol. | 17/01/13 | Cachecol | cor: Cinza de lã |
| 15/02/13 | Bolsa de mão | preta, com roupas, inalador, e 1 celular Nokia modelo 1280 | 03/01/13 | Cadeado | Cadeado prata com código numérico, marca pado |
| 23/02/13 | Bolsa de mão | Contento roupas, historico escolar Guilherme Bruno Lopes. Marc Jacob | 27/03/13 | Cadeado | c/1 chave e com chaveiro vermelho redondo |
| 27/02/13 | Bolsa de mão | cor preta com alça marca botran | 02/04/13 | Cadeado | prateado, com segredo, marca stam. |
| 04/03/13 | Bolsa de mão | Estampa de tigre. com toalhas, sapatos, bolsinha com fume. | 11/12/12 | Cadeado | Cadeado pequeno com 2 chaves com fita verde |
| 05/03/13 | Bolsa de mão | Tipo sacola, de tecido colorido, com itens de higiene pessoal, Valeria Bach | 28/03/13 | Cadeira de rodas | azul com preta marca: Ortobras |
| 12/04/13 | Bolsa de mão | preta, marca Adidas, laptop compaq, roupas, livros, biblia sagrada, Marcilene Alves Siquier | 09/04/13 | Cadeira de rodas | preta marca Baxmann - usada bem velha |
| 28/12/12 | Bolsa de mão | com alça cor preta com 2 travesseiros dentro, etiqueta da British | 11/02/13 | Cademeta | de anotações com capa de desenhos coloridos |
| 23/11/12 | Bolsa de mão | Preta, contendo 1 par de sapato, 1 sacola com objetos para depilação, 1 sacola com pulseiras, 1 peça íntima, meias e 1 terço. | 11/04/13 | Cademo | verde, marca for comuni |
| 03/04/13 | Bolsa de mão | branco e marrom c/detalhes em flores cobertor c/desenho de onça , chinelos, cobertor, kit de costura, etc... | 18/04/13 | Cademo | universitário, estudando Frances, Camila Raquel |
| 04/01/13 | Bolsa de Tecido | preta, com carregador, chinelos, roupas masculinas, escova de cabelo de Tecido azul escura, com 3 peças de roupas(etiquetas japonesas), 2 blusas fem, 1 calça de pijamas azul | 04/02/13 | Caixa | com 4 cremes Meet Dermatologica |
| 06/12/12 | Bolsa de viagem preta com detalhe branco e cinza | com roupas, sapatos | 11/02/13 | Caixa | caixa de palha |
| 08/12/12 | Bolsa do Duty free | com casaco marrom | 18/03/13 | Caixa | com pastas com demonstrativos de pisos. |
| 07/02/13 | Bolsa Feminina | preta com pijama, um par de meia e um pacote de chocolate, CHENSON. | 03/03/13 | Caixa | Duty Free de Dubai lacrada contendo vários perfumes |
| 16/03/13 | Bolsa Feminina | Bege, kipling, maquiagem, carteira | 09/03/13 | Caixa | amarela com lente de microscopio, placa petri e amostras |
| 17/03/13 | Bolsa feminina | jeans, com olhos ray ban rosa, pomada, canetas, e etc. | 14/12/12 | caixa | caixa de celular Nokia contendo bijouterias diversas, batom, esmalte |
| 19/12/12 | Bolsa Feminina Rosa/ Preto | Bolsa de alça com óculos de grau, tiara, mouse, netbook acer(Esmeralda usuário) | 16/02/13 | Caixa de ferramenta | Preta- Trancada. Marca: PARAT |
| 27/11/12 | Bolsa Feminina Verde | Bolsa contendo | 21/02/13 | Caixa de Isopor | pequena cor amarela, com alça colorida ,contendo muitos cds de músicas e dvds |
| 24/12/12 | Bolsa pequena marrom | 1 bolsa marrom pequena contendo diversos medicamentos | 13/04/13 | Caixa de papel | branca, com porta retrato preto |
| 10/12/12 | Bolsa preta | escrito Dono tia san sebastián, contendo secador de cabelo e roupas | 06/03/13 | Caixa de Papelão | grande escrito Britanya o/brinquedos usados e 1 manta cinza |
| 23/12/12 | Bolsa preta "sports" | Contendo remédios ,fotos, chinelos , carteira vazia | 14/03/13 | Caixa de Papelão | Contendo Camisas Social Branca e azul, Marca: Mr. Kitsh |
| 14/12/12 | bolsa preta bege com mochila azul | 2 bolsas contendo diversas peças de vesturário, calçados | 16/03/13 | Caixa de papelão | de papelão branca contendo um saleiro e um moedor de pimentas |
| 30/11/12 | bolsa preta com detalhes | relógio cor prata com pulseira metálica e mini cadeado | 16/03/13 | Caixa de Papelão | e Sacola Jeans c/ Celular Motorola Preto, Objetos de Higiene Pessoas, 1 Teclado p/ Tablet, Roupas e Travesseiro |
| | | | 08/04/13 | Caixa de papelão | 3 Caixas com vidros / Quiosque Brahma |
| | | | 08/03/13 | Caixa de Papelão | caixa em nome de Vanessa Mattos e Tadeu americano, contendo lembranças de casamento saleiros em cera |
| | | | 20/12/12 | caixa de sapato | contendo diversos brinquedos e 1 sapato usado |
| | | | 16/03/13 | Caixa de Whisky | 4 Garrafas de Black Label, lacradas com fita adesiva da Dutyfree |
| | | | 17/01/13 | Caixa do Duty | contendo bebidas: 1 garrafa de Red Label, 1 de Stolichnaya e 1 de Danzka |
| | | | 01/12/12 | Caixa Presente | caixa embrulhada com papel de presente moranginhos |
| | | | 18/12/12 | CAIXA PRETA | CAIXA PRETA DE FERRAMENTAS IDEX |
| | | | 12/12/12 | Caixa verde | contendo "Aguilhas" marca Groz-Beckert |
| | | | 25/01/13 | calça | protetora de de chuva |
| | | | 05/02/13 | Calça | jeans azul, com cinto marrom, amdos marca Oppnus tam 38 |
| | | | 09/03/13 | Calça | Jeans, masculina marca arax com cinto marrom |
| | | | 10/01/13 | Calça | social prea Risca de Giz, marca DASLU |
| | | | 19/01/13 | Calça | Masculina marca Drive, jeans, escura |
| | | | 12/12/12 | Calça Infantil | laranja com bolinhas |
| | | | 04/02/13 | Calção | preto marca SQ |
| | | | 01/01/13 | Camera | Maq. fotográfica SONY Cybershot 7.2 MP série 747159 cor prata com detalhes azul e amarelo |
| | | | 13/01/13 | Câmera filmadora | SONY Handcam Modelo: DCR SR68, com capa Francier preto, com carregador, cabo AV e USB. |
| | | | 06/02/13 | Câmera fotográfica | SONY CYBER SHOT CINZA |
| | | | 21/12/12 | Câmera fotográfica | maquina fotografica Nikon lente Sigma |
| | | | 27/11/12 | Câmera fotográfica | Cyber-Shot prata Dsc-s3000 |
| | | | 28/02/13 | Camera Fotográfica | Nikon Coolpix com detalhe preto, sem capa |
| | | | 13/03/13 | Camera Fotográfica | kodak easysshare cor preta com prata na case preta cyber shot |
| | | | 06/04/13 | Camera Fotográfica | Cyber Shot, Sony, Preta |
| | | | 04/12/12 | Camera Fotográfica | Camera Fotografica SonyPrateada 7.2 Megapixels Descarregada |

| | | | | | |
|----------|---------|---------------------------------------------------------------------------------------------------------------------------|----------|---------|------------------------------------------------------------------------------------------------------------|
| 04/12/12 | Camisa | Manga longa Azul - heinger | 16/11/12 | Casaco | cinza de tecido tactel fem, dupla face estampada azul e rosa |
| 04/02/13 | camisa | marca toxic jeans tam L xadrez preto e branco | 31/12/12 | Casaco | Com capuz e zíper marca Gold Men/Tam M Forrado com lã cinza e preto |
| 02/04/13 | camisa | manga longa- cinza marca: active | 15/11/12 | Caspa | Case preto para teclado marca Expand Media |
| 03/04/13 | Camisa | xadrez (azul com laranja) feminina marca: Pilly | 04/02/13 | cd | My Block 2 cd presents |
| 15/03/13 | Camisa | feminina dentro uma bolsa nova da Tommy cor marrom | 11/04/13 | CD | Tihuana-Vem para Festa |
| 11/03/13 | Camisa | rosa pink, com detalhes florido, marca flor do campo, tamanho M, com botões | 14/12/12 | cd | cd Perfil Somprazer |
| 04/02/13 | Camisas | listrada, azul e Branca tam XXL, camisa creme tam XXL marca tommy hilfiger- com nota fiscal em nome de Fernando S.C.Barro | 14/12/12 | cd | cd samprazer |
| | | camiseta amarela e azul da Tommy Hilfiger | 16/12/12 | Celular | Aparelho Celular - Marca Alcatel - vermelho e preto - Tim / Oi |
| | | blusa feminina estampa (florida) | 16/12/12 | Celular | Cinto Masculino Marron - fivela prata - marca Hugo Boss com detalhe vermelho |
| | | infantil, manga longa, cor cinza, marca gap | | | - Hugo |
| | | feminina branca marca BKN | 24/12/12 | Celular | Nokia azul e preto Chip Vivo n° cel 07197206292 |
| | | preta com estapa colorida- marca: Funk BdH | 30/11/12 | Celular | Huawei , preto com detalhe branco |
| | | Feminina, Bege e Cinza | 07/12/12 | Celular | Nokia, preto, funto estampado escrito parede criativa |
| | | cor: bordo com detalhes preto e strass dourado- feminina | 10/12/12 | Celular | SANSUNG PRETO COM TECLADO |
| | | cinza chumbo, marca Kunst, tam 36, escrita em inglês. | 26/11/12 | Celular | Nokia- 11-98762-1686 com capa prata |
| | | Camiseta preta infantil, na etiqueta escrito 100% JESUS | 04/12/12 | Celular | blackberry preto Metro PCS |
| | | Levis cor cinza, camiseta suja e velha | 02/12/12 | celular | nextel cinza n°45x1321 |
| | | 4 de plástico, enroladas em saco verde marca: Vebia | 02/01/13 | Celular | Nextel motorola Preto c/detalhe azul na lateral- Modelo I465 de teclado |
| | | papel, com planta (arquitetura) desenhada dentro de um saco plástico (DESCARTADO EM 12/02/13) | 17/01/13 | Celular | Samsung preto descascado operadora Vivo |
| | | preto de plástico c/etiquetas Emirates em nome de Lin Weidong | 21/01/13 | Celular | Nokia preto numero 45 84035154 |
| | | branco com fita branca- Pintura de monalisa(foto) | 22/01/13 | Celular | Nokia rosa n° 011 970786986 |
| | | Canudo de papelão contendo rolos de papel especial amarelado | 23/01/13 | Celular | Celular Samsung teclado, tela foto de uma criança menina, bloqueado, chip tim |
| | | de tablet preta c/lista vermelha - marca Cygnett | 01/02/13 | Celular | Samsung, techado Qwerty Wifi, cor preto com jumbo, Gts3350, chip tim |
| | | de tablet cor marrom marca Belkin | 03/02/13 | Celular | vermelho com prata com 2 chips 62-82326691 |
| | | capa para olhos de tecido preta furadinha | 04/02/13 | Celular | Nokia, C2-06-2Mp , azul e prateado. Sem chip |
| | | preta, marca Camera-bag, com zíper, alça. Sem camera fotográfica. | 04/02/13 | Celular | Motorola preto com detalhes amarelos EX139 NUMERO 41 91721097 |
| | | couro, marrom, quequena de zíper | 05/02/13 | Celular | samsung metro PCS, lateral onde coloca o carregador esta quebrado, sem carga |
| | | Amarela com detalhe dourado | 06/02/13 | Celular | Nokia E71 E Series com camera, teclado, 011 983456065 |
| | | iphone case, dentro de uma cx pequena amarela e preta, dual sim case | 08/02/13 | Celular | Sony Ericsson, vermelho e preto com chip vivo |
| | | preto, marca Chenson, zíper | 09/02/13 | Celular | Rosa, marca alcatel, parte tressseira preta, papel de peixe amarelo |
| | | Ana Hikmann cor branca, por dentro esta quebrado, com lencinho de limpeza de | 12/02/13 | Celular | Samsung vermelho "Réplica" do Samsung galaxy, 96938-5449 |
| | | óculos cor creme | 13/02/13 | Celular | nokia cor preta, com escrita em Espanhol, escrito tb tim Brasil |
| | | sem óculos cinza e verde limão com 2 paninhos de limpeza | 15/02/13 | Celular | Nokia., com 2 chips, contatos e configuração em ÁRABE |
| | | cor azul royal marca optica Rollei Eldorado com lencinho de limpeza azul | 16/02/13 | Celular | motorola de flip cor branco visor preto, atrás escrito google |
| | | marca Ryban, capa vazia, preta | 16/02/13 | Celular | Samsung- preto Op. Tim com papel de parede de Guitarra |
| | | capa para tablet cor preta, marca accer | 19/02/13 | Celular | Iphone 3g com capa de borracha preta- bloqueado op. TIM |
| | | Marca Taurus, em péssimo estado, sem viseira | 22/02/13 | Celular | SEM MARCA, COM TECLADO LARANJA |
| | | de moto nas cores preto/branco/vermelho inscrição L52 Tam M - 360 Concepts | 25/02/13 | Celular | Nokia Preto de teclado Operadora Oi n° 965488669 |
| | | cinza com preto, marca Peels | 27/02/13 | Celular | Samsung, preto e vermelho, teclado, radio fm. |
| | | Taurus SM Grafic c/ detalhes vermelhos | 28/02/13 | Celular | Motorola Nextel com visor quebrado (11)7758-3202 |
| | | De bateria Preto Sony | 03/03/13 | Celular | marca Blu preto e laranja, operadoras Oi/Vivo com foto de bebe menino n° 074 88244391 |
| | | de celular Para carro, Preto | 08/03/13 | Celular | Sony Ericson Xperia, Preto, Touch Screen, Bloqueado |
| | | de notebook, marca unicoba | 12/03/13 | Celular | Motorola, preto, touch screen, op. Tim, bloqueado, papel de parede criança, espanhol |
| | | preto marca genesis | | | Preto, dois chips, TV PROJECTOR (41) 84644064 |
| | | preto, com indicador vermelho, samsung U2 | 12/03/13 | Celular | Sony Ericson Walkman, Prteo, Chi estrangeiro ,Movistat, OBS: Frente e costa riscado |
| | | de Laptop preto, marca Sony | | | nokia cor preta, de techado, sem bateria |
| | | branco, p iphone, sem o plug da tomada. | 15/03/13 | Celular | Nokia, Preto de Teclado com chip estrangeiro(chines) |
| | | de computador HP | 15/03/13 | celular | preto e vermelho - marca S FR - c/etiqueta em francês |
| | | grande preto | 21/03/13 | Celular | Iphone apple prata e branco- bloqueado |
| | | Da apple branco | 21/03/13 | Celular | cinza, marca docomo, operadora vivo, linguagem: japones, c/chaveiro, FLIP, 80114001. |
| | | Carregador preto Top Line | 24/03/13 | celular | preto, nokia, lingua: ingles, n° 051 95752407, com carregador preto, operadora vivo. |
| | | Carregador de celular preto s/ marca | | | samsung preto e cinza de teclado (941482287) |
| | | Carregador de bateria MH-24 da marca Nikon com a bateria | 24/03/13 | Celular | samsung branco com prata, descarregado |
| | | Carregador de celular da marca Samsung | 26/03/13 | Celular | Nokia preto. teclado, 2 chips, N°(11)95247-4063 |
| | | carregador de laptop marca LITEON | 10/04/13 | Celular | Blackberry, preto operad. Claro - bloqueado |
| | | Carregador de Iphone Apple entrada USB branco | 15/04/13 | Celular | Samsung- Fido, Preto e Prata, Chi Internacional |
| | | fonte USB preto | 10/12/12 | Celular | Marca Nokia Preto com detalhes Azul menu em Espanhol adesivos no visor (flor) |
| | | Preto | 13/12/12 | Celular | celular samsung preto com listra vermelhada lado e com tv digital modelo GT I6220 |
| | | carregador universsal preto, com 9 saidas | | | Celular Samsung Preto com camera, modelo GTB6520L com teclado laranja |
| | | DE MALA | 13/12/12 | Celular | Samsung, Preto-radio Fm, sem camera - 11-953094282 |
| | | Carinho de Bagagem | 13/12/12 | Celular | Mobile, Tv Mobile, prata com preto atras 3 listras verdes |
| | | Para bagagem | 19/12/12 | Celular | Motorola cor preto/branco/vermelho |
| | | Azul Claro e escuro - PEG PÉREGO | 23/12/12 | celular | Celular Apple Mophie preto com prata techado em alemão, quando liga aparece foto com 2 homens e uma mulher |
| | | Verde e cinza dobrável Amontan Takata | 26/12/12 | Celular | Blackberry preto da operadora Verizon(Estados Unidos) |
| | | azul marinho e vermelho, marca Ayoba | 02/12/12 | celular | E71 com 12.1 mega pixel |
| | | preto e rosa com etiqueta da Tac | 16/11/12 | Celular | 4EYO chips |
| | | Incompleto, cinza marca stokke | 21/11/12 | Celular | LG Preto e Cinza com capa plástica de teclado |
| | | marca Stillo cinza e verde | 01/12/12 | Celular | LG Vermelho e Preto com 1.3 mega pixels |
| | | Preto e vermelho com etiqueta da American Airlines, marca Disney, com desenho | 20/11/12 | Celular | LG11 9 8252-0252 Prata c/ azul metálico |
| | | do Mickey | 02/12/12 | Celular | Celular LG prata/preto com capa |
| | | de corrida, de frição | 23/12/12 | Celular | LG preto e vermelho Op Vivo- (11) 96419-6511 C/camera, modelo sliip |
| | | preta, de couro | 20/12/12 | Celular | Motorola 21 8384 4301 Grafite/ teclado/chip tim/com capa |
| | | Ami, Marrom- | 22/11/12 | Celular | preto Op estrangeira (Verizone) Bloqueado em inglês |
| | | Preta de couro c/1 chave pequena | 26/12/12 | Celular | Multilaser Preto e vermelho com 2 chips: 88351701/191451037 |
| | | Couro-marrom marca: fricats | 03/12/12 | Celular | nextel motorola menu em Espanhol |
| | | colororida verde, vermelho, com uma pena grande branca na lateral | 31/12/12 | Celular | Celular Nokia de cor preta com 2 chips TIM/CLARO - nr. (48) 8817-2139 |
| | | BEJE | 01/12/12 | Celular | Branco e Lilás Nokia |
| | | preto - marca: Rose Rosseti | 06/12/12 | Celular | celular nokia cinza/prata com camera |
| | | Casaco Pequeno Preto e Branco | 26/11/12 | Celular | Celular Nokia 13-9725-6228 e brincos dourados |
| | | 1 casaquinho de cotton preto feminino com detalhe em flor do lado esquerdo | 01/12/12 | Celular | Motorola Ferrari preto |
| | | CASACO de nylon dentro forrada com veludo, cor preta, zíper, BOLD SPIRIT | 15/12/12 | Celular | celular preto de "flip" samsung, com chip da VIVO |
| | | Sobretudo azul com cinza, com documentos no nome de Francisco Javier Bemaui | 25/11/12 | Celular | Preto de Teclado Qwerty Samsung |
| | | preto e cinza de moleton sem marca | 08/12/12 | Celular | preto com vermelho sem camera Samsung |
| | | preto com botões, marca ambianace apparel, tamanho M | 08/12/12 | Celular | com capa preta, Samsung DUOS Samsung |
| | | De plástico, preto, feminino, com diversos bolsos | 27/12/12 | Celular | Num: 98091-2096-OP- Oi - com camera, OBS: celular um pouco danificado |
| | | zíper, preto, tamanho XG | 02/01/13 | Celular | Samsung Preto/prata-chip Oi |
| | | NEWPORT AZUL | 09/01/13 | Celular | Samsung cinza touchscreen, em capa preta de couro Número (36)685340806 |
| | | Fem. Cinza com forro estampado free people | 10/01/13 | Celular | Nokia Descarregado, Preto com cinza |
| | | de frio preto com pelúcia preta por dentro marca Brandon Thomas - Tam m | 10/01/13 | Celular | Samsung Preto com detalhe na lateral vermelho, de teclado, chip estrangeiro |
| | | cinza, de lã com zíper, com bolso , sem marca | | | Tigô, descarregado |
| | | Azul marinho por fora, verde por dentro. Hollister, tamanho M. | 12/03/13 | Celular | Nokia Preto- teclado, com capa azul bebê, capa amarela, bloqueado, Pede PIN |
| | | Verde, masculino, tactel, zíper, Tng original, sem tamanho. | 22/03/13 | Celular | samsung preto com camera |
| | | De inverno, cinza, marca Mey Lon Mey | 13/12/12 | Celular | nextel, Preto com teclado laranja, sem camera, visor com numero 296 |
| | | Preto feminino- com detalhes nos ombros com pelo preto, marca: chaoliuzysu, | 17/12/12 | celular | Celular samsung duos preto com teclado. |
| | | com um botão de caveira na parte interna. | 12/01/13 | Chapéu | de praia Palha bege, detalhe de laço branco e elastico |
| | | K.Hage , de sarja cor bege, forrado com nylon, pelinhos na touca | 04/03/13 | Chapéu | de palha com fita preta marca: GREACEHATS |
| | | fem., cinza c/botões de lã, golinha de pelinhos | 11/03/13 | Chapéu | bege com faixa preta-Disney adulto |
| | | preto, com capuz, botões prateados, bolsos, tamanho M, marca world Fashion. | 16/11/12 | Chapéu | Chapeu Estampa de flores |
| | | cinza, c/botões redondos gdes, tam G, marca Chenze | 20/11/12 | Chapéu | PRETO COM ABAS |
| | | branco, forrado com estampas, marca Luigi Bertolli, tam 42 | 07/12/12 | Chapéu | Feminino, com laço azul e florido |
| | | preto, de lyon, detalhe em vermelho, marca Brasil | 22/12/12 | Chapéu | branco estilo panamá |
| | | de frio c/pelinos cor marrom claro grande Tam L - s/marca | 23/11/12 | Chapéu | chillibeans cinza escuro |
| | | Feminino, florido, marca LEAh. Pequeno. | 01/12/12 | Chapéu | de nylon cor bege Com faixa de pano |
| | | Veludo, preto, capuz, zíper, bolso, marca Anna Fashion | 22/12/12 | Chapéu | de praia de palha de palha com detalhe branco na lateral |
| | | azul marinho next | 23/12/12 | Chapéu | chapéu de sarja xadrez marca granule |
| | | marca Cuns Leather c/papeis + 1 pente pq quebrado | 15/11/12 | Chapéu | Chapeu preto de veludo - Donna |
| | | Com capuz e zíper forrado por dentro, marca CAT, azul e cinza | 30/11/12 | Chapéu | Branco com tecido estampado em volta |
| | | Marrom(longo), com parte interna nas cores amarela e marrom, capuz com "pelinhos" | 02/12/12 | Chapéu | chapéu preto/cinza |
| | | marca Cambrem | 23/12/12 | Chapéu | estilo panama preto com fita bege e preta |
| | | casaco feminino preto marca ELI | 22/11/12 | Chapéu | FEMININO DE PALHA BEGE COM UMA FLOR |
| | | Casaco feminino azul marinho de marca Barred' s - Tam 38 c/ 3 botões bordados | 01/01/13 | Chapéu | Branco, feminino, com detalhe de faixa bege. |
| | | 1 Casaco Tipo Sobretudo Preto | 02/01/13 | Chapéu | 02 Chapeus de palha e 01 cinto azul |
| | | FEMININO MARCA ZARA WOMAN | 04/01/13 | Chapéu | Chapéu preto com fita estampada |
| | | Thermotex Gazelle Tam M | 17/01/13 | Chapéu | masculino bege de marca Hat Jungle Type II |
| | | c/3 botões/zíper c/capuz de pelúcia marca mosaico tam 42 | 24/01/13 | Chapéu | de palha fem. Com fita marrom, aba curta na frente |
| | | 1 CASACO F.AZUL ESCURO E 1 CASACO MASC DE FRIO | | | |
| | | Cinza com detalhes dourados e prateados | | | |
| | | casaco de lã da marca schoott, verde escuro forrado, tamanho L, com Capuz | | | |
| | | infantil marca adidas cor preto com branco, tam 8, zíper | | | |
| | | Azul com capuz com detalhe Grande/ Marca Bernardo | | | |

| | | | | | |
|----------|----------|----------------------------------------------------------------------------------------------------------------------|----------|----------------|--------------------------------------------------------------------------------------------------------------------|
| 24/01/13 | Chapéu | de palha masc, pintado na cor creme com fita preta | 28/03/13 | Chave | argola com chave e cortador de unha quebrado |
| 24/01/13 | Chapéu | Marrom,feminino | 28/03/13 | Chave | molho de chave com 3 chaves pequenas |
| 14/02/13 | Chapéu | Estilo panama, de palha bege com faixa preta | 28/03/13 | Chave | de carro Fiat preta com chaveiro de Helicóptero |
| 21/02/13 | Chapéu | Infantil, rosa com detalhe verde escrito Gabriela | 29/03/13 | Chave | pequena, marca stam, chaveiro de prender |
| 22/02/13 | Chapéu | vermelho escrito Machupicchu c/botões e alça | 29/03/13 | Chave | 02 chaves residenciais e chaveiro do Santos prata |
| 25/02/13 | Chapéu | de palha fem. Com enfeite de corda com pedrinhas s/marca | 31/03/13 | Chave | argola com 2 chaves, uma delas com cabeça azul royal |
| 25/02/13 | Chapéu | estilo panamá cinza com listras pretas- masculino | 02/04/13 | Chave | molho com 5 chaves presos em argola de prata |
| 03/03/13 | Chapéu | de palha com fita preta de marca liquido tam único | 03/04/13 | Chave | com apito preto, 4 chaves. |
| 03/03/13 | Chapéu | de Palha com fita marrom marca Genuine Panama Hat - tam 56 | 04/04/13 | Chave | de carro- TOYOTA Com chaveiro penner |
| 07/03/13 | Chapéu | de palha escura- marca: Ecuador Hats | 08/04/13 | Chave | verde de armário com chaveiro Big Bang-Londres |
| 08/03/13 | Chapéu | Preto Zara Man, estilo Fedora | 08/04/13 | Chave | Molho de chaves com 5 chaves e chaveiro de prender, marca Honda |
| 08/03/13 | Chapéu | De palha, feminino, com lenço com estampa de onça | 08/04/13 | Chave | molho c/ 04 chaves comum- 01 preta -chaveiro prata nossa caixa-poupança |
| 19/03/13 | Chapéu | Estilo Panamá, Cinza Tecido tipo | 09/04/13 | Chave | Chave com chaveiro vermelho Mahou |
| 19/03/13 | Chapéu | Boné Preto, Espada (Baralho) Verde | 09/04/13 | Chave | com 1 chave c/ chaveiro prateado e preto quadrado e um gancho de rosca |
| 23/03/13 | Chapéu | de palha bege c/fita preta marcaTTo -tam 58 - 100% fibra natural -masc. | 09/04/13 | Chave | 03 chaves comuns prateadas presas por uma argola |
| 25/03/13 | Chapéu | de palha tipo japones, um saquinho transparente com 2 unidades | 11/04/13 | Chave | molho c/ 4 chaves, chaveiro de adidas. |
| 26/03/13 | Chapéu | de palha Aparecido Onofre Belverde | 12/04/13 | Chave | chave de cpu, preta, pequena escrito tampa cpu |
| 29/03/13 | Chapéu | bege de palha | 12/04/13 | Chave | argolinha com 2 chaves pequenas |
| 29/03/13 | chapéu | de praia preto e branco- | 15/04/13 | Chave | de Hotel Ômega Flat |
| 01/04/13 | Chapéu | Cor areia, marca mark, estilo panamá | 17/12/12 | Chave | chave preta papaiz com chaveiro de argola com visor honda |
| 03/04/13 | Chapéu | preto com listras brancas- marca:Ocho tam L | 27/12/12 | Chave | Chave pequena provavelmente de armário com etiqueta colada escrito nr.119- |
| 09/04/13 | Chapéu | branco tipo Havana com fita preta/bege - tam 58 | | | pendura em elástico branco |
| 09/04/13 | Chapéu | De praia feminino- palha c/ fita marrom-escritas em espanhol | 28/12/12 | Chave | pequena, preta, marca Soprano |
| 13/04/13 | Chapéu | tipo safari, verde escuro, escrito Paraty-RJ, marca J&N bonés. | 07/02/13 | Chave | de carro Volkswagem com alarme |
| 14/04/13 | Chapéu | de palha c/ fita branca feminino. | 15/04/13 | Chave | 1 Chave prata (pequena), com chaveiro da torre eiffel(Bronze) |
| 04/02/13 | Chapéu | de palha feminino com uma corda e missangas | 26/11/12 | Chave | Marca Gold |
| 10/02/13 | Chapéu | CINZA ESTILO PANAMA | 11/12/12 | Chave | 1 chave de carro ford, com chaveiro de plastico, focus branco 50YFJ-FL |
| 27/02/13 | Chapéu | de palha marca Manly, o mesmo lote 5421 de 23/02 | 29/12/12 | Chave | Fiat |
| 27/12/12 | Chapéu | Do grupo SINAGRO | 05/12/12 | Chave | 1 chaveiro, 1 chave Gold com fita vermelha |
| 30/01/13 | Chapéu | marrom com o detalhe de uma flor marrom | 15/01/13 | Chave | chave pequena pado com cordão roxo |
| 01/03/13 | Chapéu | chapéu preto de nylon, feminino, encosto vinho inflável | 20/12/12 | Chave | chave prateada gold(provavel cadeado ou armario) |
| 15/01/13 | Chapéu | Com colar de semente | 15/01/13 | Chave | Chaveiro escrito "Jesus está VIVO!" com 1 chave e 3 tarvas de suporte de papel |
| 09/01/13 | Chapéu | De palha, feminino, com detalhes floridos. | | | toalha |
| 29/11/12 | Chapéu | Tipo palha feminino Marca Marcatto | 15/01/13 | Chave | Com diversos chaveiros, super homem, homer simpson e 2 chaves |
| 15/02/13 | Chapéu | panama Rosa, Marca Lilica Ripilica | 12/03/13 | Chave | Prateado, Bandeira do Brasil, Trevo 4 folhas, Figueira, folhas amarelas |
| 08/01/13 | Chapinha | Chapinha/Babyiss da marca Nino Titanium na cor azul, novo na caixa fechada | 22/03/13 | Chave | de macaco, Patrick, marca kipling. |
| 06/12/12 | Chave | 1Chave com 1 chaveiro branco,prata,azul | 21/11/12 | Chave | COURO MARROM COM 2 CHAVES COMUNS E UMA TETRA |
| 30/12/12 | Chave | 1 chave oval com chaveiro grande e uma corrente pequena e muito grossa presa entre a chave e o chaveiro | 16/12/12 | Chave | Chaveiro cor prata com 4 chaves residenciais. |
| | | Chaves de Moto Dafra, com cordão vermelho GENERAL MOTORS, 2 chaves com 05 chaves de cadeado e 01 cadeado do Palmeira | 16/11/12 | Chave | Chaveiro com bandeira EUA com 2 chaves simples |
| 01/01/13 | Chave | Com chaveiro de coração e um cortador de unha | 18/12/12 | Chave | CHAVEIRO HIUNDAY E ALARME DE CARRO |
| 02/01/13 | Chave | 4 chaves, com 1 gancho (mosquetão) | 08/12/12 | Chave | Prata marca: SKF C/ capa de veludo preta |
| 04/01/13 | Chave | Com 5 chaves, e 2 pingentes de coração | 13/12/12 | Chave | molho de chaves |
| 04/01/13 | Chave | Argolinha com tres chaves pequenas | 10/01/13 | Chave | duasIMPLES, EM CORDÃO TAM |
| 16/01/13 | Chave | Molho de chaves com chaveiro cinza Peccinin com 2 chaves | 15/01/13 | Chave | 2 chaves com argola simples de metal |
| 16/01/13 | Chave | Molho de chaves com 4 chaves, chaveiros Vifrio e outro colorido | 17/01/13 | Chave | CHAVEIRO BRASIL carro volks |
| 19/01/13 | Chave | MOLHO DE CHAVES sem chaveiro, 4 chaves, plaquinha pequena VER giss Mich ncht! | 17/01/13 | Chave | 02 CHAVES PAPAIZ |
| | | Com 2 chaves e 1 Mosquetão | 19/01/13 | Chave | Com 3 chaves, sendo 1 do modelo usado por diversas portas no aeroporto |
| 20/01/13 | Chave | Chave de carro Volkswagen e Ford | 20/01/13 | Chave | Com 13 chaves, chaveiro jaguaré |
| 22/01/12 | Chave | Molho de chaves com chaveiro verde limao quadrado | 27/01/13 | Chave | Molho de Chaves no saguao Asa b |
| 24/01/13 | Chave | Chaves de cadeado com fio de vermelho | 04/02/13 | Chave | 3 chaves, 1 grande e 2 de cadeado |
| 25/01/13 | Chave | chave de carro Chevrolet com controle e uma chave pequena. | 05/02/13 | Chave | Molho de cahves sem chaveiro |
| 28/01/13 | Chave | com chaveiro da Honda com 2 chaves residências | 16/02/13 | Chave | 02 Chaves residencias sem chaveiro |
| 29/01/13 | Chave | Chave gold com chaveiro amarelo da Hetz | 21/02/13 | Chave | Residenciais com chaveiro de Nossa Senhora de Aparecida |
| 29/01/13 | Chave | de carro com chaveiro de plaquinha e couro, sem marca | 25/02/13 | Chave | Molho de chaves com cordao verde e letra N, chaves residenciais, armario e |
| 02/02/13 | Chave | Residenciais e chaveiro de prata escrito "cobertura" | | | chaves de plasticos especiais |
| 04/02/13 | chave | de carro TOYOTA com alarme | 03/03/13 | Chave | molho de chave 05 com chaveiro de letra T rosa |
| 05/02/13 | Chave | com chaveiro plastico escrito liquido, chave única | 03/03/13 | Chave | molho com 03 chaves e chaveiro da CCAA |
| 07/02/13 | CHAVE | molho de chaves com 4 chaves e 1 chaveiro prateado em formato letra A | 04/03/13 | Chave | Molho com chaves residenciais e de cadeado com chaveiro de bota cowboy e |
| 08/02/13 | Chave | molho de chaves com 4 chaves residenciais e um chaveiro de sandalinha de couro | | | chaveiro gravado a frente de um caminhao |
| | | com chaveiro de miniatura skate azul e 4 chaves residenciais | 13/03/13 | Chave | 2 Chaves com chaveiro do Chile (/bandeira) |
| 11/02/13 | Chave | com 4 chaves pequenas com chaveiro de pendurar | 14/03/13 | Chave | 04 chaves pequenas, tipo armário, Marca EXTRA |
| 12/02/13 | chave | duas chaves. 1 chave prateada e outra prateada e amarela com chaveiro de ganquinho colorido. | 27/03/13 | Chave | Molho de chaves 04 residenciais e chaveiros: idios surf, cortador de unhas, prata em forma de um menino, prendedor |
| 14/02/13 | Chave | molho com 05 chaves residenciais sem chaveiro | 28/03/13 | Chave | 02 molhos de chaves com chaveiro azul NEWYORK- PETER/NATALIE |
| 15/02/13 | Chave | 2 chaves residenciais e 1 de cadeado c/chaveiro da Hangar (preto/azul) | 01/04/13 | Chave | 2 chaves comum |
| 15/02/13 | Chave | molho com chave com controle center aliança brasil | 10/04/13 | Chave | Molho com 3 chaves Pequenas em argola |
| 17/02/13 | Chave | 2 chaves residenciais sem chaveiro só com uma argola de metal | 11/04/13 | Chave | 2 chaves prateadas com correntes (1 quebrada) presa a um pedaço de madeira tipo africano |
| 17/02/13 | Chave | 2 chaves residenciais c/argola prata e 1 linha preta c/bolinha colorida | | | Chaves de coração rosa e torre eifel |
| 17/02/13 | Chave | de carro marca Chevrolet c/chaveiro prateado quadrado Mitsubishi Motors | 22/12/12 | Chave | 2 chave da marca Gold |
| 17/02/13 | Chave | de carro marca Honda + 2 chaves residenciais c/1 chaveiro Honda preto e 1 chaveiro de coração prata | 02/12/12 | Chave | com 03 chaves residenciais, cortador de unha, abridor de garrafa marca: DPL e |
| 17/02/13 | Chave | 02 chaves de moto com cordão vermelho e chaveiro de carro F1 | 28/12/12 | Chave | chaveiro SANTA ROSA |
| 21/02/13 | Chave | 3 chaves residenciais soltas s/chaveiro | | | com chaves residenciais e chaveiro prata (luvi) |
| 22/02/13 | Chave | chaveiro prateado com 2 chaves e chaveiro do chinelinho do São Paulo SPFC | 07/12/12 | Chave | 02 de carro volkswagem e 02 residencial |
| 23/02/13 | Chave | no chaveiro quadrado escrito jeep, com 2 chaves | 27/12/12 | Chave | com chaveiro alfa laual |
| 23/02/13 | Chave | molho de chave com 7 chaves pequenas, chaveiro do mickey | 20/11/12 | Chave | CHAVEIRO DOURADO COM 3 CHAVES |
| 24/02/13 | Chave | Molho de chaves sem chaveiro - 4 chaves residenciais/cadeado | 26/11/12 | Chave | 4 chaves- 1 vermelha, 2 douradas e 1 prateada |
| 26/02/13 | Chave | Molho de chave com 03 chaves e chaveiro de chinelo do brasil | 26/11/12 | Chave | com 2 chaves lote 2840 |
| 27/02/13 | Chave | 02 chaves de moto Honda com cordão vermelho | 26/11/12 | Chave | com 2 chaves lote 2841 |
| 27/02/13 | Chave | 02 chaves de moto Honda com cordão preto Toca da moto | 04/12/12 | Chave | 5 chaves e chaveiro Skol |
| 27/02/13 | Chave | 03 chaves de moto Dafra com chaveiro cruz com cristo prata | 08/12/12 | Chave | chaveiro hospital e maternidade BENEFICIENCIA PORTUGUESA |
| 27/02/13 | Chave | Molho de chaves residenciais, 03 com chaveiro tucano catarata foz do iguaçu | 15/12/12 | Chave | com 7 chaves |
| 27/02/13 | Chave | Molho de chave com 03 residenciais, 02 armario chaveiros pm de cristo, cortador de unha, mosquetão e cordão verde | 17/12/12 | Chave | molho de chaves com 4 chaves e corrente |
| | | molho de chaves sem chaveiro, 4 grandes e 3 pequeninas | 21/12/12 | Chave | molho de chave com chaves pequena e grandes |
| 01/03/13 | Chave | molho de chave com 5 chaves comum sem chaveiro. | 15/11/12 | Chave | com 11 chaves residenciais |
| 01/03/13 | Chave | molho de chave com token de banco | 03/12/12 | Chave | 5 chaves, 1 chaveiro de chinelo do são paulo, 1 chaveiro escrito Matheus |
| 01/03/13 | Chave | 2 chaveiros (1 c/foto de menina e 1 de borracha Pitú) 4 chaves e 1 cadeado | 19/12/12 | Chave | Molho de chaves com controle remoto azul a pilha com 4 chaves (2 chaves do |
| 03/03/13 | Chave | Pado BR | 09/12/12 | Chave | Mickey) |
| | | molho de 5 chaves residenciais s/ chaveiro | 15/03/13 | Chave de carro | |
| 04/03/13 | Chave | molho de 7 chaves s/chaveiro com 1 clips grande | 16/03/13 | Chave de carro | Chaveiro Ireland, c/ chave A sec. Intergrator 6 chaves pequenininhas |
| 04/03/13 | Chave | c/ chaveiro da Aenielsen com 4 chaves | 01/04/13 | Chave de carro | com 3 chaves pequenas 1 gde preta de carro Marca fiat |
| 04/03/13 | Chave | 3 chaves de cadeado s/ chaveiro | 01/04/13 | Chave de carro | Com chaveiro Smart Fit |
| 04/03/13 | Chave | de moto Sundown c/cordinha preta Adventure Motos e chaveiro de gancho | 11/04/13 | Chave de carro | cor azul, com mais 2 chaves e chaveiro de peixinho |
| | | Presidente | 05/12/12 | Chave de Carro | com controle de portão, chave marca Kia, contem 2 chaves na argola |
| 07/03/13 | Chave | molho de chaves com 4 chaves, 1 chaveiro de coração e um galo, 3 pedrinhas, tudo em uma argola | 21/12/12 | chave de carro | com chaveiro de roda de carro |
| 07/03/13 | Chave | molho de chave com canivete e cortador de unhas | 01/12/12 | Chave de carro | Molho com 6 chavs e 1 chaveiro de urso com vestido rosa |
| 07/03/13 | Chave | chave 01- com chaveiro bradesco | 18/12/12 | chave de Honda | Molho com 7 chaves,(chave de carro), cordão preto. |
| 11/03/13 | Chave | 4 chaves, chaveiro de Bigode preto | 20/12/12 | chave de honda | Com chaveiro com a letra H de Carro e 02 chaves residenciais |
| 14/03/13 | Chave | chaves presa com uma argola, uma das chaves está quebrada, carro passou por por cima | 31/12/12 | chave de Ford | chave com controle chaveiro rosa xitaozinho e xororo |
| | | argola com 2 chaves e um cartão Refreshment Center | 01/03/13 | Chupeta | Wolks com um chaveiro de São Cristovão e Nossa Senhora Aparecida |
| 15/03/13 | Chave | molho de chave com chaveiro de prender com chaveiro de couro, uma chave quebrada | 14/03/13 | Chupeta | chave de carro honda com chaveiro de couro |
| 16/03/13 | Chave | Molho de chaves, c/3 chaveiros de prender prateado | 09/12/12 | Chupeta Rosa | chave honda com cordão preto honda. |
| 16/03/13 | Chave | 3 Chaves, S/Chaveiro. 2 Prateadas e 1 Dourada | 12/12/12 | Cigarros | 1 chave de carro Ford com 1 alarme |
| 16/03/13 | Chave | 5 chaves com cordão Preto | 17/11/12 | cinto | Com prendedor laranja de ursinho |
| 18/03/13 | Chave | pequena, dourada | 18/11/12 | Cinto | Transparente, de silicone, Marca:NUK- Made in Germany |
| 20/03/13 | Chave | C/4 chaves um chaveiro de prender e um chaveiro pequeno redondo escrito S.YS fashion | 20/11/12 | Cinto | Chupeta Rosa com cordão |
| | | 7 chaves (1 chave azul) chaveiro de prender. | 30/11/12 | Cinto | 02 pacotes de cigarros double happiness |
| 22/03/13 | Chave | 02 chaves sem chaveiro 01 copia com detalhe verde | 11/12/12 | cinto | cinto femin s/marca |
| 23/03/13 | Chave | 2 chaves residenciais com chaveiro de chinelo do corinthians-timão | 14/12/12 | cinto | Branco com Marrom |
| 25/03/13 | Chave | pequena com cordão trancado cinza e branco e chaveiro de hip | 14/12/12 | cinto | COURO PRETO |
| 25/03/13 | Chave | 2 chaves, uma preta, uma azul, pequenas, cordão branco. | 15/12/12 | cinto | Azul escuro, com fivela metálica |
| 26/03/13 | chave | molho de chaves com chaveiro de couro preto volkswagem/ banespa/ santander | 03/01/13 | Cinto | preto com fivela de metal |
| 26/03/13 | Chave | de carro preta marca MEGANE, quadrada, com chaveiro de cruz roxo | 04/01/13 | Cinto | cinto verde militar com fivela de aço |
| 27/03/13 | chave | | 21/01/13 | Cinto | cinto feminino pequeno de corvim com fivela dourada |
| | | | 29/01/13 | Cinto | 1 cinto feminino marrom com detalhes dourados |
| | | | 01/02/13 | Cinto | cinto preto e marrom |
| | | | | | Cinto feminino Marrom Escuro |
| | | | | | de couro preto masculino |
| | | | | | Masculino, Azul escuro |
| | | | | | Feminino, Azul, Fino |
| | | | | | Tecido,cinza e verde limão |
| | | | | | de couro preto com fivela de prata- sem marca |

| | | | | | |
|----------|--------------|----------------------------------------------------------------------------------------|----------|--------------------|----------------------------------------------------------------------------------------------------------------|
| 03/02/13 | Cinto | preto e marrom dupla face com fivela | | | |
| 03/02/13 | Cinto | Marrom, masculino, de fivela | 10/04/13 | Corrente | coruja rosa |
| 04/02/13 | Cinto | cor marrom com fivela prateada, couro italiano, marca surface side | 12/04/13 | Corrente | dourada com pingente pedra verde com strass |
| 09/02/13 | Cinto | Cinto masculino Genuine Leather | 09/12/12 | Corrente | dourada, com pedras pretas, cinza e branca. |
| 12/02/13 | cinto | bege, feminino, fino, com fivela dourada | 30/12/12 | Corrente | Corrente Dourada |
| 18/02/13 | Cinto | Masculino de tecido marca OCCY | | | 1 Correntinha quebrada, sem fechode metal cor prata, com uma plaquinha de metal, |
| 20/02/13 | Cinto | preto de marca Mitty com fivela prateada | 17/01/13 | Corrente | Prata com pijente de cristal |
| 21/02/13 | Cinto | preto marca fasolo, preto por fora e marrom por dentro | 26/01/13 | Disqueteira | PRETA E CINZA COM CDS DIVERSOS METALICA NATIRUTS |
| 21/02/13 | Cinto | de lona, cinza, masculino | 12/03/13 | DVD | Documentário das Cataratas Iguassu Falls |
| 22/02/13 | Cinto | de couro marrom sem marca | 12/03/13 | DVD | Instalação: Internet Security for Window e Mac |
| 25/02/13 | Cinto | beige e branco, marca TNG c/ fivela | 20/11/12 | DVD PARA CARRO | 1 DVD ARISTOGATAS (SOMENTE A CAPA), 1 DVD MULAN COM 2 DISCOS E UM CARREGADOR |
| 25/02/13 | Cinto | cinza chumbo, fivela prateada, | | | litrado |
| 27/02/13 | Cinto | masculino cor preto com fivela metálica cor prata | 03/01/13 | Echarpe | tecido fino nas cores cinza, rosa, azul claro, cinza claro |
| 27/02/13 | Cinto | tecido branco e couro marrom | 04/02/13 | Echarpe | cinza e azul de renda |
| 27/02/13 | Cinto | feminino de couro marca: Shooter preto e fivela prata | 08/02/13 | Echarpe | litrada azul e preta com franjas sem marca |
| 01/03/13 | Cinto | de tecido com furos grandes, fivela fina, masculino | 20/02/13 | Echarpe | bege com franjinha |
| 01/03/13 | Cinto | bege de couro, fem. Traçado | 23/02/13 | Echarpe | Bege e marrom feminino |
| 01/03/13 | Cinto | De couro, sem marca, preto, grosso | 07/02/13 | Echarpe | com franjas, sem marca, cor marrom escuro, marrom claro e dourado |
| 02/03/13 | Cinto | preto e marrom, c/ fivela prateada marca Genuine Belts by Springfield | 11/03/13 | Echarpe | Rosê com listras coloridas e franjas |
| 04/03/13 | Cinto | masculino cor marrom tam. P | 16/03/13 | Echarpe | rosa salmon e rose, marca cotton. |
| 05/03/13 | Cinto | Cinza com fivel prat | 17/03/13 | Echarpe | preto, com franjas, marca Damyllyer. |
| 06/03/13 | Cinto | bege de tecidos com fivela prateado | 22/03/13 | Echarpe | cor roxa com franjinhas. |
| 06/03/13 | Cinto | preto, couro, fAsolo | 28/03/13 | Echarpe | litrada colorida, marca Paras India, com franjas. |
| 08/03/13 | Cinto | feminino- preto com fivela dois anjos- marca: le lis blanch | 03/04/13 | Echarpe | de lã com estampa xadrez c/bolinhãs diversas cores, marca Coveri Collection |
| 09/03/13 | Cinto | preto c/fivela marca Surf Skate Wear de tecido | 09/04/13 | Echarpe | com franja verde agua, marca echo, tecido fino |
| 12/03/13 | Cinto | Branco, descascado, sem marca. | 13/04/13 | Echarpe | vinho, lã, c/franjas |
| 13/03/13 | Cinto | de tecido c/ fivela verde e morron | 18/04/13 | Echarpe | echarpe bege bolinha marrom |
| 14/03/13 | Cinto | preto, elastano, detalhes quadriculados, sem marca. | 21/12/12 | Echarpe | colorido, marca codello, tecido |
| 15/03/13 | cinto | marrom, azul,, marrom claro, fivela prateada | 11/03/13 | Echarpe | cinza de moleton. |
| 16/03/13 | cinto | Azul e bege traçado, fivela prateada marrom nas pontas | 19/03/13 | Echarpe | Cinza |
| 16/03/13 | Cinto | Marrom, Azul e Bege, de couro e tecido com Fivela | 05/01/13 | Encosto de pescoço | almofada colorida de cabeça |
| 17/03/13 | Cinto | Marrom Claro | 24/12/12 | Encosto de pescoço | AZUL COM CAPA MARCA BROOKSTONE |
| 17/03/13 | cinto | couro, marrom fivela prata | 20/11/12 | Encosto de pescoço | azul marinho |
| 21/03/13 | Cinto | preto, dentro marrom, fivela quadrangular prateada, sem marca. | 23/11/12 | Encosto de pescoço | 1 Almofada de pescoço vermelho e preta |
| 21/03/13 | Cinto | preto de couro | 12/12/12 | Encosto de pescoço | 1 descanso de pescoço vermelho listra branca |
| 23/03/13 | Cinto | preto c/fivela preta c/ detalhes verniz bege e pedras | 21/12/12 | Encosto de pescoço | Brasil, de pescoço, verde |
| 23/03/13 | Cinto | Feminino, couro marrom, fivela com estampa de zebra | 23/11/12 | Encosto de pescoço | Preto |
| 24/03/13 | Cinto | de lona verde com detalhes | 23/11/12 | Encosto de pescoço | Azul bebê c/ bolinhas brancas |
| 25/03/13 | Cinto | de couro, Marrom, Fivela dourada, Made in China, S/M, Traçado | 24/11/12 | Encosto de pescoço | Travesseiro de pescoço cinza |
| 25/03/13 | Cinto | de Lona, listrado:Azul, Vermelho e Branco | 27/11/12 | Encosto de pescoço | Natural Active Pillow azul Marca NAP |
| 27/03/13 | Cinto | preto, couro, marca Calvin Klein, com fivela prata escura. | 27/11/12 | Encosto de pescoço | Cinza |
| 27/03/13 | Cinto | Preto de couro, Masculino | 03/12/12 | Encosto de pescoço | cinza, sem marca e/ou identificação |
| 27/03/13 | Cinto | Dupla face marrom e preto | 07/12/12 | Encosto de pescoço | azul formato redondo marca total rillow |
| 02/04/13 | Cinto | Feminino marrom com furinhos- marca: Sfera | 07/12/12 | Encosto de pescoço | Preto |
| 05/04/13 | Cinto | preto feminino, detalhes na fivela dourado | 08/12/12 | Encosto de pescoço | Infantil azul marinho |
| 09/04/13 | Cinto | cinza de tecido grosso cor cinza sem marca | 11/12/12 | Encosto de pescoço | cinza macio |
| 09/04/13 | Cinto | Preto c/ fivela de cabeça de boi-cinto de lona | 24/12/12 | Encosto de pescoço | travesseiro de pescoço verde, com detalhes de flor, pulseira cobreada com pingente de tamanco, coração e chave |
| 11/04/13 | cinto | Preto de couro, fino,, com fivela prateada marca(abaco paris) | 23/12/12 | Encosto de pescoço | Travesseiro de pescoço azul marinho marca N.A.P NATURAL ACTIVE PILLOW |
| 12/04/13 | Cinto | jumbo de tecido marca levis, fivela grande prateda | 22/12/12 | Encosto de pescoço | Travesseiro de Pescoço Preto sem Marca Aparente |
| 12/04/13 | cinto | listrado vermelho cinza e preto marca denuncia | 09/12/12 | Encosto de pescoço | Preto Escrito Brasil Marca: Natural Acrive Pillow |
| 13/04/13 | cinto | Marrom escuro com fivela prata marca : GAP | 22/12/12 | Encosto de pescoço | 2 travesseiros de pescoço |
| 14/04/13 | Cinto | marrom, fino, feminino c/ fivela e detalhes em ouro envelhecido. | 05/01/13 | Encosto de pescoço | Cor preta liso sem detalhes |
| 17/04/13 | Cinto | de couro, preto masculinocom fivela prata | 05/01/13 | Encosto de pescoço | cor vermelha em forma de coração |
| 18/04/13 | Cinto | Marrom-de pano-feminino | 05/01/13 | Encosto de pescoço | Verde, Detalhe do Brasil |
| 18/04/13 | Cinto | masc. Couro, marrom | 10/01/13 | Encosto de pescoço | Preto Marca ON/OFF |
| 18/04/13 | Cinto | Mac. Couro, Preto, fivela prata sem marca | 10/01/13 | Encosto de pescoço | cinza Marca FOM |
| 10/01/13 | Cinto | Adidas Bege de couro e tecido | 13/01/13 | Encosto de pescoço | xadrez e quadrado |
| 13/01/13 | Cinto | de couro Dupla face- preto e marrom com fivela de metal | 14/01/13 | Encosto de pescoço | Vermelho e redondo marca Uatt |
| 21/01/13 | Cinto | Cinto preto Osklen Rio de Janeiro | 23/01/13 | Encosto de pescoço | Preto. Marca: ready2go |
| 07/02/13 | Cinto | feminino bege, texturizado | 27/01/13 | Encosto de pescoço | Preto, samsonite, com gancho |
| 03/03/13 | cinto | masculino preto de couro | 27/01/13 | Encosto de pescoço | ENCOSTO DE pescoço BEGE |
| 07/03/13 | Cinto | largo, fivela grossa cor bege, sem marca | 28/01/13 | Encosto de pescoço | preto com marrom, cumprido marca swiss gear |
| 19/03/13 | Cinto | de lona, azul e marrom | 31/01/13 | Encosto de pescoço | Cor: Azul sem marca |
| 29/03/13 | Cinto | preto, tam G, fivela prateada retangular, detalhe de linha no meio, couro. | 18/01/13 | Encosto de pescoço | Azul, de Hipopótamo |
| 21/12/12 | Cinto | Cinto Azul Feminino com fivela letra H | 19/01/13 | Encosto de pescoço | Verde, Escrito Brasil |
| 27/12/12 | Cinto | cinza masculino | 02/02/13 | Encosto de Pescoço | De pescoço, preto marca FOM |
| 22/12/12 | Cinto | 01 cinto couro dupla face preto e marrom | 03/02/13 | Encosto de Pescoço | de pescoço, cor azul royal, marca N.A.P |
| 30/03/13 | Cinto | Preto, de couro, comum sem marca, fivela prateada | 03/02/13 | Encosto de Pescoço | COLORIDO E COM PELINHO MARRON |
| 27/12/12 | Cinto | de couro Marrom | 04/02/13 | Encosto de Pescoço | Preto com desenhos brancos em sacola marca Cebu preta |
| 26/12/12 | Cinto | de couro marrom fem. | 05/02/13 | Encosto de pescoço | Azul, inflável |
| 17/12/12 | Cinto | Cinto de couro preto Altero | 06/02/13 | Encosto de pescoço | AZUL ETIQUETA NAP |
| 23/12/12 | Cinto | de couro verde escuro marca: ALL SANT'S | 10/02/13 | Encosto de pescoço | Azul, marca: N.A.P. Com zíper |
| 27/12/12 | Cinto | marrom de lona preto | 11/02/13 | Encosto de pescoço | preto com mãos brancas com massageador de pilha - Imaginarium |
| 29/12/12 | Cinto | Cinto marrom masc. Uma chave chaveiro abridor de garrafa | 11/02/13 | Encosto de pescoço | Cinza sem marca |
| 28/02/13 | Cinto | cinto tecido, com fivela prateada marca Oahu Hwaii, gorro cinza, lã, marca mockba pmk. | 11/02/13 | Encosto de pescoço | Marrom com zíper |
| 27/11/12 | Cinto | Cinto Feminino Branco | 14/02/13 | Encosto de pescoço | 2 encosto de pescoço azul royal NAP |
| 29/12/12 | Cinto | feminino preto (desbotado) de lona | 14/02/13 | Encosto de pescoço | Inflavel - azul sem marca |
| 05/12/12 | Cinto | Marrom | 15/02/13 | Encosto de pescoço | Inflável, azul, sem marca |
| 17/11/12 | Cinto | masc.duplo face brookfield | 16/02/13 | Encosto de pescoço | azul marinho com zíper e sem marca |
| 30/11/12 | Cinto | Cinto Marrom marca Polo Ralph Lauren (Italian Leather) | 17/02/13 | Encosto de pescoço | rosa sem marca |
| 26/12/12 | Cinto | Cinto preto da marcaLe Lis Blanc Masc. c/ fivela em formato de cobra | 19/02/13 | Encosto de pescoço | verde com uma pequena bandeira do Brasil, marca N.A.P |
| 27/12/12 | Cinto | cinto de couro feminino preto | 20/02/13 | Encosto de pescoço | Cor cinza marca Sansonite |
| 23/12/12 | Cinto | cinto preto por fora com fivela amarela e marrom por dentro | 21/02/13 | Encosto de Pescoço | Lilás, Push on- Push off modelo de braços |
| 13/12/12 | Cinto | Cinto Preto, | 22/02/13 | Encosto de pescoço | estampa de zebra s/ marca |
| 25/02/13 | Cinto | Cinto branco QUIKSILVER e porta oculos transparente | 22/02/13 | Encosto de pescoço | verde, escrito BRASIL com o mapa , sujo, marca NAP |
| 23/11/12 | Cinto | um preto e um verde | 22/02/13 | Encosto de Pescoço | cinza, inflável sem marca |
| 21/12/12 | Cinto | Cinto preto com fivela de marca Levi's made in Italy | 25/02/13 | Encosto de Pescoço | inflavel, com capa azul escrito travel blue. |
| 18/03/13 | Cobertor | Verde com detalhes vermelhos | 26/02/13 | Encosto de pescoço | preto liso sem marca |
| 24/11/12 | Colar | Com pedras pretas e corrente dourada | 26/02/13 | Encosto de Pescoço | Azul escuro, marca: LC industri |
| 14/03/13 | Colar | prateado, argolas. | 02/03/13 | Encosto de pescoço | azul royal marca NAP c/ zíper |
| 16/03/13 | Colar | corrente grande prateada, com um pingente de libelula | 05/03/13 | Encosto de pescoço | marca FON preto com detalhes cinza |
| 18/03/13 | Colar | Preto com brilhante (pedra de plástico preta) | 07/03/13 | Encosto de pescoço | Cinza- marca: lifetrans |
| 21/03/13 | Colar | quebrado dourado com 1 pérola | 08/03/13 | Encosto de pescoço | formato animal zebra preto branco e vermelho |
| 27/03/13 | Colar | Prateado, caricatura de Jesus (pingente tipo corrente) | 11/03/13 | Encosto de pescoço | bege, marca Wellpur, com zíper. |
| 29/03/13 | Colar | prata, masculono- grosso | 11/03/13 | Encosto de pescoço | cor preto, com elastico regulador, bijoux temer |
| 04/04/13 | Colar | dourado e fino | 13/03/13 | Encosto de Pescoço | Formato de coração, Cor: Rosa e lilás, Com Zíper |
| 06/04/13 | Colar | de aço dourado | 15/03/13 | Encosto de Pescoço | azul marinho, de bolinhas de isopor por dentro, tecido aveludado |
| 08/04/13 | Colar | dourado em forma de flor | 17/03/13 | Encosto de Pescoço | azul petroleo, com botão de fecho e marca Go travel. |
| 11/04/13 | Colar | tipo maxi, dourado | 20/03/13 | Encosto de pescoço | Azul Marinho |
| 16/04/13 | Colar | Prateado, masculino com pingente de St. Christopher project US. | 20/03/13 | Encosto de pescoço | cor: vinho, simples com feixe |
| 02/03/13 | Colar | de prata com sandalha com brilhantes | 24/03/13 | Encosto de pescoço | marrom tecido tipo veludo |
| 03/02/13 | Colchonete | verde musgo dentro do saco marca rei travel sack | 26/03/13 | Encosto de pescoço | azul, mannes, zíper. |
| 22/02/13 | Colete | preto, zíper, nylon, forrado , marca Stile Benetton T 42 | 26/03/13 | Encosto de pescoço | cinza com zíper, dentro da capa plastica de zíper |
| 12/04/13 | Colete | masculino, cor bege com triangulos marrom, marca Mauro Sergio Argentina | 26/03/13 | Encosto de pescoço | Preto marca-cloudz,com microbolinhas dentro |
| 18/04/13 | Colete | de elástico, cor preta, marca digitador | 26/03/13 | Encosto de Pescoço | Rosa claro, Marca-cloudz |
| 09/03/13 | Colete de lã | cinza com detalhe azul, marca: Tok e Retok | 29/03/13 | Encosto de Pescoço | Bege- sem marca com zíper |
| 04/01/13 | Controle | De som de carro, Marca BOOSTER, preto | 29/03/13 | Encosto de Pescoço | preto, almofada tipo nasa, escrito Brasil |
| 07/01/13 | Controle | Controle preto sem chaveiro, de tamanho pequeno | 31/03/13 | Encosto de Pescoço | preto- marca: Uatt? |
| 13/03/13 | Controle | controle de carro ou portão pequeno, cor preta com detalhe vermelho | 31/03/13 | Encosto de Pescoço | rosa com estampas de flores brancas |
| 28/03/13 | Controle | de carro, pequeno, cinza. | 02/04/13 | Encosto de pescoço | vinho- com zíper |
| 15/01/13 | Controle | de alarme de carro Preto | 03/04/13 | Encosto de pescoço | cor rosa com zíper |
| 17/01/13 | Controle | de alarme de carro Preto com detalhe cinza | 06/04/13 | Encosto de pescoço | Cinza, Inflável, Sem Marca |
| 11/04/13 | Cópias | de cartório, certidão de imóveis, em nome de Priscila Almeida de Arruda | 07/04/13 | Encosto de pescoço | azul claro, zíper, marca be relax. |
| 16/01/13 | Corrente | corrente prateada com pingente retangular/quadrado | 08/04/13 | Encosto de pescoço | Cinza, comum c/ 01 botão Marca: Fom |
| 16/01/13 | Corrente | Ouro, 18k, com pingente de sol | 09/04/13 | Encosto de pescoço | Cor preto, s/marca , etiqueta Alitalia - Leopoldo M.R.Lima |
| 24/01/13 | Corrente | De latão | 09/04/13 | Encosto de pescoço | preto, simples s/ marca |
| 26/01/13 | Corrente | dourada sem fecho | 12/04/13 | Encosto de pescoço | cinza, zíper, sem marca. |
| 04/03/13 | Corrente | masculina de prata s/ pingente | 14/04/13 | Encosto de pescoço | azul, com zíper marca:NAP |
| 12/03/13 | Corrente | dourada com pingente de cruz com pedras brilhantes | 18/04/13 | Encosto de pescoço | azul, c/ zíper sem marca |
| 05/04/13 | Corrente | com Pingente de largatixa, gravado o nome de Felipe Krein | | | |
| 08/04/13 | Corrente | prateada c/pingente de menina de blusa rosa e saia de seda c/bolsinha de | | | |

| | | | | | |
|----------|---------------------|--------------------------------------------------------------------------------------------------------------------------------------------|----------|-------------------------|------------------------------------------------------------------------------------------------------------|
| 15/01/13 | Encosto de pescoço | Infantil, tecido de veludo azul escuro, formato quadriculado | 07/03/13 | Jaqueta | preta marca Puma c/ziper tamanho M de napa |
| 01/04/13 | Encosto de pescoço | cinza inflável marca somsonite | 09/03/13 | Jaqueta | feminina de poliester preta, marca M.Officer com capuz de pelo |
| 20/02/13 | Encosto de pescoço | 3 encostos - Cinza/ Preto/ Azul- calça infantil cinza toca marrom masculina | 28/03/13 | Jaqueta | Feminina, cor cáqui, ziper e botões com bolsos laterais |
| 10/12/12 | ENFEITE | lembraçõinha do uruguay | 31/03/13 | Jaqueta | preta de nylon tam M, marca The North Face |
| 09/04/13 | Envelope | do Carrefour com fotos "Benefício de um abraço" | 02/04/13 | Jaqueta | preta com detalhe cinza parte interna- marca: Columbia- masculina de ziper/L |
| 24/11/12 | envelope marrom | Miguel Caetano de Amorim Neto envelope marrom | 03/04/13 | Jaqueta | Jeans, com ziper e botões- Feminina |
| 16/04/13 | Envelope Pardo | com boletos bancários em nome de Eduardo Souza da Silva | 04/04/13 | Jaqueta | masculina de ziper, cor: gelo, marca: mullug Patagonia |
| 14/02/13 | EPI | Protetor auricular vermelho e preto, marca: POMP | 06/04/13 | Jaqueta | Azul e bege, Masculina, com ziper, Tamanho: M, Sem Marca |
| 02/12/12 | EPI Bilson | EPI marca Bilson verde | 06/04/13 | Jaqueta | Couro, mangas longas, bege, ziper dourado marca: lz klub |
| 08/02/13 | Escapulario | com 2 santinhos na correntinha de prata | 09/04/13 | Jaqueta | azul, ziper, inscrição Confederação Nacional dos Metalurgicos CNM/CUT |
| 09/03/13 | Escapulario | de prata c/ chapinhas de santinhos gastas | 15/04/13 | Jaqueta | de nylon cor preta Blue Steel tam.G feminina - ticket tam Vera da Silva |
| 16/02/13 | Filmadora | cor prata com preto dentro da bolsa sony syber-shot, carregadores e dcs, filmadora Sony wide LCD | 17/04/13 | Jaqueta | jeans, bege, ziper, tam P, marca Blusteel, bolso falso. |
| 26/11/12 | fone de ouvido | Sony Ericsson | 24/11/12 | Jaqueta | Mac.de lã preta A/X |
| 07/12/12 | Fone de ouvido | Com saco preto, e sacom azul KLM, marca Bose | 10/01/13 | Jaqueta | feminina Verde de veludo marca Favo de Mel, TAM |
| 14/01/13 | FONE DE OUVIDO | FONE D EOUVIDO TAM GRANDE COR PRETO E CINZA | 11/02/13 | Jaqueta | infantil bege com detalhe azul com capuz e ziper |
| 02/02/13 | Fone de ouvido | cinza e branco da Apple | 28/02/13 | Jaqueta | marca colcci, tam M, com dois botões prateados, feminina. |
| 17/03/13 | Fone de ouvido | branco, ipad, dentro da caixinha da apple branca e transparente. | 10/03/13 | Jaqueta | de couro preta , gola careca, c/ziper, cintura curta e ziper nas mangas e bolsos marca No name |
| 29/03/13 | Fone de ouvido | azul e branco marca: Havit detalhe n 3 nas laterais | 23/03/13 | Jaqueta | Couro, preta listras vermelhas |
| 31/03/13 | Fone de ouvido | preto sony. | 25/03/13 | Jaqueta | de sarja cor marrom. Com botões frontal, detalhes em amarelo, marca Var tam S |
| 11/04/13 | Fotos | fotografias de bebe João Alfredo, Gustavo e outras pessoas | 12/02/13 | Jaqueta | Jaqueta azul de inverno masculino aleatory, cinto preto |
| 07/04/13 | Fralda | de pano, bosdada com renda, desenho costurado | 24/11/12 | Jaqueta | Jaqueta Masculina verde |
| 06/01/13 | Frasqueira | Preta média, Marca LUXCEL, contendo máquina de cortar cabelos, perfumes(malbec,aqua,infantil),itens de higiene pessoal. | 05/12/12 | Jaqueta | de couro Marrom |
| 17/01/13 | frasqueira | verde contendo apenas NATURA | 01/03/13 | Jaqueta | de couro cor preta, masculina tam 50 marca Venezia, com botões e bolsos nas laterais |
| 26/03/13 | Frasqueira | prancha e secador de cabelo, 2 olhos de sol, obj. higiene pessoal, maquiagem e bijuterias | 01/12/12 | Jaqueta | de frio cinza quadriculada |
| 11/01/13 | Frasqueira | Frasqueira vinho de marca Road King c/DVD 's,maquiagem,prod.hig.pessoal, perfumes, tecido florido | 03/12/12 | jaqueta | de inverno laranja marca: LOGG Label of graded Goods |
| 27/01/13 | Frasqueira | Frasqueira vinho contendo produtos de higiene pessoal sampoo seda | 27/12/12 | Jaqueta | jaqueta de moleton azul escrito TAM area 51 nas costas |
| 04/02/13 | Frasqueira | preta marca: WILLIANS contendo varios comesticos e maquiagem da natura. | 04/12/12 | Jaqueta | Couro preta, costura matelacê, marca Forever 21 |
| 08/02/13 | frasqueira | Ray-Ban Quadrado Preto | 17/12/12 | Jaqueta | jaqueta infantil azul e cinza escuro |
| 01/02/13 | Frasqueira A1:L1024 | Roxa, sem marca- contendo diversas maquiagens | 15/01/13 | Jaqueta | Feminina, com "Mescrã" bordado nas costas |
| 01/03/13 | Frasqueira Natura | cor preta com produtos de higiene pessoal, um chip samsung | 13/03/13 | Jaqueta | marca Siberian, tam P, por dentro xadrez meio amarelado |
| 10/01/13 | Frasqueira Preta | Luxcel, no nome de Dirce Pizzi, contendo roupas femininas e copos decorativos chilenos | 12/04/13 | Jaqueta | azul escuro, feminina, marca Manitu Basic tam M, com furo na lateral |
| 01/03/13 | Frasqueira preta | preta marca sestini com identificação da gol, perfumes, cosméticos, cremes, remédios | 19/12/12 | Jaqueta | jaqueta Jeans tam G marca Zofit |
| 28/01/13 | Fronha | Roxa, com cobertor de onça branco e marrom | 17/12/12 | Jaqueta | jaqueta Jeans feminina |
| 16/02/13 | Gaita | Profissional dourada- marca: Hering com capa preta | 07/12/12 | Jaqueta | Jeans,blusa lilas de criança,blusa azulc/marrom |
| 08/01/13 | Garrafa | garrafa de aluminio para água, marca Aaltagro nutrição de plantas | 17/03/13 | Jaqueta | couro preta marca beware com ziper ,manga longa, tam M +comprovante Localiza |
| 10/01/13 | Garrafa | térmica encapada com alça cor preta escrito em vermelho Nissan e em branco Cuevos Hermanos, dentro tem uma cuia e uma bomba de beber mate. | 20/01/13 | Jaqueta | Cinza/tamanho GG/ marca Hot Point/ nº 3 nas mangas |
| 11/01/13 | Girafa | Girafa de pelúcia, tamanho médio | 05/12/12 | Jaqueta | Preta Marca Umen |
| 11/02/13 | Gola | gola de lã cinza | 15/01/13 | Jaqueta | Preta infantil marca Lilica Ripilica Tam 10 c/ziper e detalhe dourado |
| 13/01/13 | Gorro | Azul Marca Thinselate azul escuro | 03/12/12 | Jaqueta | jaqueta preto femnina Hema Moraes |
| 08/01/13 | Gorro cinza | Lã, Thinsulate, one size | 09/12/12 | Jaqueta | Roxa escura tipo couro "emborrachado" |
| 12/12/12 | Gravatas | 02 gravatas rosa | 13/04/13 | Jaqueta/casaco | tipo sarja, azul escuro, com botões, feminino, sem marca, detalhes alinhavo branco. |
| 21/11/12 | Guarda chuva | balcão desem 1 | 13/12/12 | Kit de banheiro e mouse | kit 4 peças e mouse azul todos com embalagem |
| 15/12/12 | Guarda chuva | guarda chuva preta e prata(lado interno) | 12/02/13 | Kit praia | Com guarda sol, guarda chuva e tapete de areia de palha |
| 15/12/12 | Guarda chuva | xadrez azul e bege | 27/03/13 | Lanterna | preta c/detalhe verde, marca J.W.S. |
| 04/01/13 | Guarda chuva | Amarelo,Cabo prata | 18/03/13 | Laptop | de palha, bege com alça para pescoço com regulador preto |
| 13/01/13 | Guarda chuva | Pequeno- cor ROSA de marca Barbie | 01/04/13 | Laptop | Social, Manga longa, Lustrada: Cinza e Branco |
| 13/01/13 | Guarda chuva | marrom feminino com cabo vinho | 03/04/13 | Laptop | em case preto marca Bright-Laptop marca Dell em nome de Hygino Mota |
| 14/01/13 | Guarda chuva | Roxo, com haste marrom clara | 19/11/12 | leitor de e-book | dourado e um botão perolado marca mazomkindle |
| 20/01/13 | Guarda chuva | Verde e bege etiqueta da marca Classe/ Grande | 13/12/12 | Lenço | Azul de seda estampanda galhos verdes |
| 20/01/13 | Guarda chuva | Preto, sem ponta | 14/01/13 | Lenço | Colorido, tons fortes roxo e verde |
| 26/01/13 | Guarda chuva | Guarda chuva preto, tam grande automático escrito em branco Inesis | 08/03/13 | Lenço | Rosa com detalhes de passaro |
| 27/01/13 | Guarda chuva | azul e branco escrito Jabil | 15/03/13 | Lenço | de tecido fino, estampado com colorido com flores |
| 01/02/13 | Guarda chuva | preto- grande | 28/03/13 | Lenço | quadrado colorido feminino |
| 02/02/13 | Guarda chuva | Feminino, cinza com detalhes vermelho | 12/04/13 | Lenço | Gru, cinza e rosa. |
| 03/02/13 | Guarda chuva | Preto, grande de tecido | 28/03/13 | Lenço | roxo com desenho azuis marca: scarf |
| 07/02/13 | Guarda chuva | preto tam. Medio com cabo preto de plastico e detalhe prata | 17/12/12 | lenço | lenço cinza claro tipo pachimina cinza claro detalhes branco |
| 11/02/13 | Guarda chuva | grande com cabo preto nas cores preto/branco/cinza | 08/04/13 | Lençol | preto e branco com escritas em chinês |
| 20/02/13 | Guarda chuva | marrom e grande-cabo de aluminio | 26/12/12 | leque preto | com detalhes dourados |
| 28/02/13 | Guarda chuva | Preto-Pequeno | 17/11/12 | Livro | histórias de Guerra e batalhas verdades reveladas |
| 08/03/13 | Guarda chuva | Azul com estampa xadrez | 17/11/12 | Livro | título: Férias |
| 10/03/13 | Guarda chuva | 2 guarda chuvas grandes cor preta | 18/11/12 | Livro | Princípio Divino |
| 10/03/13 | Guarda Chuva | Preto,Pequeno | 18/11/12 | Livro | Um Olhar de Amor |
| 20/03/13 | Guarda chuva | grande / colorido c/ cabo estampa Rio - quebrado | 07/12/12 | Livro | A Escolta |
| 23/03/13 | Guarda chuva | transparente com estapas desenhos de mulher | 08/12/12 | Livro | Cicuenta sobras más oscuras - em espanhol |
| 26/03/13 | Guarda chuva | preto, gde, cabo colado, marca united collors. | 10/12/12 | Livro | O lugar do lider |
| 06/04/13 | Guarda chuva | tamanho grande, cor preta, uma parte do cabo está amassada, tipo uma argola | 11/12/12 | Livro | Cinquenta Tons de Cinza - Karina Leite |
| 13/04/13 | Guarda chuva | cabo verde-água e transparente com desenho de zebra. | 13/12/12 | Livro | título "O Apostolo de Caldas" autor " Julio Andrade Ferreira" |
| 22/12/12 | Guarda chuva | guarda chuva feminino viagem, cor vinho com boolinhas lilas, não automático, tamanho pequeno | 16/12/12 | Livro | Título: Sinais de Esperança. Autor: Alejandro Bullon. Lacrado |
| 11/12/12 | Guarda chuva | Guarda chuva preto com proteção de plástico branco | 17/12/12 | Livro | 1 Livro H.B.N Hynis The ecology of running waters |
| 25/12/12 | Guarda chuva | guarda chuva grande preto masculino, não automático | 01/01/13 | Livro | Krishna - Reservatório de Prazer |
| 12/03/13 | Guarda chuva | tipo sombrinha marrom, marca new york ivyleague Institute. Necessarie com carregador Lg. | 07/01/13 | Livro | O sári vermelho |
| 15/11/12 | Guarda chuva | Guarda-chuva um prata e um marrom | 18/01/13 | Livro | Los Grandes Directores - Harold C. Schonberg |
| 02/12/12 | Guarda chuva | sombrinah azul e escuro | 20/01/13 | Livro | Tão longe de casa- a vida após a morte-Dannion e Kathryn Brinkley |
| 25/11/12 | Guarda chuva | guarda chuva branco gde | 23/01/13 | Livro | Alemão título So was vonda |
| 07/12/12 | Guarda chuva | xadres azul com cinza | 05/02/13 | Livro | Minha irmã vampira- autor: sienna mercer- OBS: há uma dedicatória no final para a filha- perdido dia 17/01 |
| 17/12/12 | guarda chuva | 1 guarda chuva de nylon xadrez cinza,azul e preto, cabo preto | 08/02/13 | Livro | O livro da filosofia |
| 17/12/12 | guarda chuva | guarda chuva preto masc com cabo de couro preto | 10/02/13 | Livro | Autora: TINA FEY, livro: Bossypants |
| 21/03/13 | Guarda-chuva | preto, grande, cabo cinza, armani junior. | 17/02/13 | Livro | Manual de prática de locação. Editora ATLAS |
| 23/03/13 | Guarda-chuva | Grande- Preto | 22/02/13 | Livro | Contos de horror do Século XIX - etiq. Tam de Luciano M. Oliveira |
| 26/03/13 | Guarda-chuva | Grande Xadrez por fora e prata por dentro c/ cabo preto(bege azul e salmon) | 22/02/13 | Livro | Ian Rankin- Standing in another Man's grave |
| 26/03/13 | Guarda-chuva | Azul, com cabo preto escrito visa | 25/02/13 | Livro | 2 livros Culture Populaire (arabe/ folk culture) |
| 26/03/13 | Guarda-chuva | preto, pequeno com cabo dre plastico | 25/02/13 | Livro | autor: George R.R. Martins tema: A dança dos dragões |
| 27/03/13 | Guarda-chuva | grande, xadrez preto e cinza, com cabo bege | 27/02/13 | Livro | The Bourne Objective- em ingles |
| 14/04/13 | Guarda-chuva | azul, grande c/cabo de madeira marca Viagem | 04/03/13 | Livro | Im Zentrum Der Spionage - autor Werner Stiller |
| 25/01/13 | Guitarra | 2 guitarras dentro de uma capa preta sem cordas com uma etiqueta de mão Delta e com fita adesiva da Tam | 04/03/13 | Livro | Dez Anos que encolheram o mundo - Daniel Piza |
| 06/04/13 | Imagem Santa | Nossa Senhora da Medalha Milagrosa | 06/03/13 | Livro | "O canto do marreco" - autor Aziz Lasmar / José Seligman |
| 10/03/13 | Ipad | Apple preto com capinha vermelha nome João Giaccio/Sul Center Fashion | 07/03/13 | Livro | cinco livros e cinco revistas religiosas, dicionário Espanhol, Jesus o |
| 18/12/12 | IPAQ HP | IPAQ HP COM CAPA PRETA DE COURO | 10/03/13 | Livro | Cristo,conversa na Cathedral, predicad mi evangelio compaion chip language studie. |
| 16/03/13 | Iphone | Apple, Chip Internacional, Bloqueado, Preto, Capa: Vermelha e Preta | 11/03/13 | Livro | Brésil |
| 16/01/13 | Iphone | branco Com capa colorida, Mitsui Koji, No.081-906254-2496 | 12/03/13 | Livro | Holocaust, Inglês |
| 23/03/13 | Ipod | Apple prata e preto | 12/03/13 | Livro | Les Miserables de Victor Hugo Jetzt im Kino |
| 10/12/12 | Ipod | com fone Bronze da apple | 12/03/13 | Livro | Diário de um motocicleta de Dwain Deville |
| 17/11/12 | Jaqueta | preta tecido Italiana com botões de pressão | 12/03/13 | Livro | Sabor do Brasil e Brasil Natural |
| 17/11/12 | Jaqueta | cinza Giolli | 12/03/13 | Livro | Presente Diário: O Livro de devocionárias Diárias, Evangélico |
| 17/12/12 | jaqueta | jaqueta dupla face branca e cinza com capuz | 15/03/13 | Livro | John Grishan La Giuria, em nome de Mario lacona |
| 01/01/13 | Jaqueta | Preta, de couro, Masculina | 19/03/13 | Livro | Les Grandes Tables du Monde 2013, Azul de Receitas em Françes |
| 12/01/13 | Jaqueta | preta de couro marca Paccini e tamanho XL | 19/03/13 | Livro | Sushi, Autor Marian Keyes |
| 16/01/13 | Jaqueta | Marrom, marca LOB | 23/03/13 | Livro | Chatô - O Rei do Brasil - autor Fernando Moraes |
| 28/01/13 | Jaqueta | Tactel, cor preta cinza e brinco com inscrição Italia Sports marca lotto , jaqueta bastante suja | 24/03/13 | Livro | Congreso Aecoc 12 El punto de encuentro del gran Consumo. |
| 28/01/13 | Jaqueta | de couro,marca safira classic, cor preta, tam G | 25/03/13 | Livro | molho de chaves com cadeado junto com numero 7, 1 chave de plastico cor preta |
| 29/01/13 | Jaqueta | Feminina, de couro, cor bege/rosado, detalhe colorido no forro escrito "Talking Loud" em rosa e flores | 27/03/13 | Livro | O tesouro do templo |
| 01/02/13 | Jaqueta | de cor marrom e forro interno de naylon- tecido parecido com veludo | 28/03/13 | Livro | Giane, vida arte e luta |
| 03/02/13 | Jaqueta | preta de tactel com detalhe cinza, jaqueta suja, marca full sport | 31/03/13 | Livro | Marijungstedt em alemão |
| 06/02/13 | Jaqueta | de corvin cor vermelha, marca cainishi | 22/03/13 | Livro | L'amore ai tempi del colera/Gabriel Garcia Marquez |
| 16/02/13 | Jaqueta | branca, com botões, desenho do micky na parte de traz da jaqueta, | 05/04/13 | Livro | "La Masai Blanca" - autor Corinne Hofmann |
| 24/02/13 | Jaqueta | Feminina, bege, marca Black Rivet | 05/04/13 | Livro | A Yoga de Jesus, Autor(a), Paramahansa Yogananda |
| 25/02/13 | Jaqueta | couro, c/ziper,preta marca George, tam M | 07/04/13 | Livro | Morte Subita |
| 27/02/13 | Jaqueta | de moleton preta/cinza c/ziper c/inscrição University | 09/04/13 | Livro | O corpo fala |
| 01/03/13 | Jaqueta | de sarja feminina, cor bege, tam XXL marca Santelon | 10/04/13 | Livro | BUKOWISKI PULP |
| 05/03/13 | Jaqueta | Feminina Prta, Veludo com detalhes de couro | 12/04/13 | Livro | Casa Grande e seus demonios |
| | | | 13/04/13 | Livro | O monge e o executivo |
| | | | 14/04/13 | Livro | Edir Macedo- NADA A PERDER |
| | | | 16/04/13 | Livro | SELVAGENS- DON WILSLOW |
| | | | 18/04/13 | Livro | O alvorecer do 3º milênio |
| | | | 05/02/13 | Livro | Doce veneno do escorpião ARM 78 |
| | | | 22/03/13 | Livro | Tipo apostila Santander/GCN gestao de carreira e de negócios |
| | | | 11/02/13 | Livro | e certidao B1464PATI FOLLETTI DELLA TOSCANA-Italiano |

| | | | | | |
|----------|-------------------------------|----------------------------------------------------------------------------------------------------------------------------------------------------------------------------------|----------|---------------------|----------------------------------------------------------------------------------------------------------------------------|
| 05/01/13 | Livro | dois livros c/mesmo título - A Ilha Contada - o conto contemporâneo em Cuba | 31/01/13 | Mochila | Preta de marca NR SPORT c/detalhe em azul c/bolsa de borboletas coloridas, 01 bola mucha, 01 jaqueta feminina laranja |
| 27/01/13 | Livro | DISCOBIOGRAFIA JOÃO NOGUEIRA (NÃO CADASTRADO) | 03/02/13 | Mochila | Preta e roxa, da Campus Party, com colchão inflável e peruca |
| 16/11/12 | Livro | Livro No Final da Última Hora | 11/02/13 | Mochila | infantil da Barbie cor de rosa - em nome de Luara Padremayor c/ brinquedos - etiqueta Lan |
| 13/12/12 | Livro | Título "Riña de Gatos" madri 1936,Autor "Eduardo Mendoza" | 11/02/13 | Mochila | Florida fe. Contendo lanches, garrafa de agua, brinquedos da barbie |
| 03/01/13 | Livro | Índia Baedeker | 16/02/13 | Mochila | com equipamentos de mergulho, cor azul preta e detalhe vermelho/laranja |
| 10/03/13 | Livro | John Grisham das Gestandnis | 23/02/13 | Mochila | cinza e azul claro contendo roupas masculinas, 1 keyboard |
| 29/03/13 | Livro | Delegando o poder | 23/02/13 | Mochila | Jansport cinza com detalhes vermelho, contendo 2 bonés, 2 toucas, 1 jaqueta preta de zíper, 1 catalogo |
| 09/12/12 | Livro | "Desigualdade e Preconceitos" Autor "Daniel Henrique Lopes" | 25/02/13 | Mochila | preta, marca Xcase com roupas e 1 chaveiro D & G c/ 3 chaves, roupas masc. |
| 12/02/13 | Lousa Branca | embrulhado no jornal | 27/02/13 | Mochila | preta, contendo itens de higiene pessoal, 03 perfumes |
| 10/12/12 | Macbook | preto com a marca branca- | 07/03/13 | Mochila | preta sem marca com uniforme amarelo |
| 22/11/12 | Mala | Vermelha, Protege | 12/03/13 | Mochila | cinza e pink c/ cuia, pente, roupas e boné |
| 04/12/12 | Mala | Com rodinhas, varias roupas, sandalia de praia, vestido de criança | 20/03/13 | Mochila | preta/vermelha c/roupas masculinas, cartão de entrada/saida Bolívia,Isaland |
| 13/12/12 | Mala | grande cor pink com cadeado e segredo contendo roupas e sapato(rainha x) | 25/03/13 | Mochila | Whindel, marca collection, sandalia masculina |
| 11/02/13 | Mala | preta com rodinhas c/ 1 calça, 1 livro, 1 blusa de lã e R\$1,50- marca Travelpro (provavelmente roubada) | 26/03/13 | Mochila | Preta, Marca BELKIN, Pulseira Prata, Molden Claro, carreador de laptop + laptop Dell preto em capa cinza. |
| 25/02/13 | Mala | 2 Malas pequenas c/ roupas masculinas e pertences pessoais, 4 notas de 2 (Bangladesh) | 28/03/13 | Mochila | preta Adidas com roupas, óculos de sol rayban, 01 envelope com itinerario de viagem , e 01 boné tipo capacete |
| 15/03/13 | Mala | preta com detalhes vermelho, com cadeado e roupas. | 12/04/13 | Mochila | preta Mizuno- com 1 agenda- Thais midori Oichi) Jaqueta preta, pasta, necesarie |
| 18/03/13 | Mala | branca, com folders , rodinhas | 16/04/13 | Mochila | rosa e preta com maquiagens, 1 livro de direito |
| 19/03/13 | Mala | Preta- Brooksterc/ diversas maquiagens, perfumes, lápis de cor, fone de ouvido, 1 vidro de canudo, garraf plástico, bnecos, animais mouse, fone de ouvido apple, chaveiro Mickey | 16/04/13 | Mochila | lilas/roxa com desenho de flores, roupas velhas e usadas |
| 25/03/13 | Mala | Grande preta e marrom contendo medicamentos, toalhas de cias Aereas, sandalha usada dourada marca Evelin, Saco com roupas, sacola com xicaras, toalha azul do pickachu. | 22/11/12 | Mochila | olimpicus, cor preta com detalhe azul, |
| 30/03/13 | Mala | 2 malas pretas, vazias novas e com etiquetas | 18/01/13 | Mochila | Angry Birds,com caderno, perfume, lembrancinhas de RN Natal, lápis de cor, bolachas, salgadinhos |
| 31/03/13 | Mala | de mão, alça e rodas, cor preta, roupas, produtos de higiene pessoal, bijouterias, roupas Adelia Vieira Maciel | 21/02/13 | Mochila | Verde, colchão inflável, carregador motorola |
| 07/04/13 | Mala | marrom, quadriculada, grande, fechada c/ cadeado, c/ rodinhas marca: polo king | 02/12/12 | Mochila | Preta/vermelha c/objetos pessoais, Notebook Itautec, video game e carregador |
| 17/04/13 | Mala | grande, azul escuro com caixa de papelão. | 19/12/12 | Mochila | castrol cor preta com marrom, de rodinhas com alça, contendo garrafas de água |
| 22/11/12 | Mala | de Tecido Adidas Azul e preta, tenis, chinelo, toalha, roupas, carregador Nokia | 15/12/12 | Mochila | cinza e preto marca astrateneca contendo: chinelo havaianas, sacola verde, vestimentos |
| 15/04/13 | Mala | Vermelho(Vinho), Marca:Botoko com detlhe prata, contendo Sapatos, em nome de : Louise Figueiredo | 24/12/12 | Mochila | mochila,contendo 1 bolsa com diversos cosméticos, pares de sapato |
| 17/12/12 | Mala | mala grande marrom contendo roupas, acessórios para bebês e um par de sandálias f | 23/11/12 | Mochila | Governo do estado de São Paulo , celular samsung preto, escova de dentes, gillettes de barbear |
| 25/11/12 | Mala | Grande Preta- Marca: Alta Roupas, calçados para crianças e adultos, brinquedos e produtos diversos | 19/12/12 | Mochila | feminina branca e rosa contendo 16 PARES DE CALÇADOS FEMININOS |
| 19/12/12 | Mala | marrom contendo UM SET DE PRESÉRPIO NATALINO, ROUPAS, QUANDRO DO PAPA, OBJETOS PESSOAIS | 15/12/12 | Mochila | grande preta e vermelhacontendo:roupas,calçados,carteira c/ fotos, bolsas,1 rolha,1 expremedor de alho, 212 pesos |
| 19/12/12 | Mala | preta c/rodinhas, c/ roupas, food, cópias de documentos, Achutha Kíttee Yermal | 14/12/12 | Mochila | mochila infantil azul e cinza contendo 1 pacote de algodão,2 blusas, 1 par de meias |
| 05/02/13 | Mala | preta Marca: BANGNIDA contendo ROUPAS MASCULINAS, DICIONARIOS PEN DRIVE E SACOLAS NO NAVIO MSC POSSIVEL TRIPULANTE | 16/02/13 | Mochila | speed sharon,com rodinhas e cabo de plastico, cor vermelha e preta com desenhos coloridos, material escolar, cds de jogos, |
| 20/12/12 | Mala | preta de mão primicia c/1 jaqueta couro masc. Preta, 1 coletânea Led Zeppelin, 1 blusa azul de zíper, 1 tênis masc preto | 22/03/13 | Mochila | brinquedos de carrinho, casaco moleton cinza infantil, remédio. |
| 23/12/12 | Mala | Mala preta com rodinhas e zíper quebrado contendo roupas e uniforme da SOHO, sacolas vazias de pvc,1 revista escrito | 26/12/12 | Mochila | Marca Newfeel contendo 1 frascoeira, 2 necesaire com perfumes, bujouterias, remédios, objetos de uso pessoal |
| 18/03/13 | Mala | roxa c/roupas, sapatos, toalhas, bijouterias, marca sacholine em nome de Rosa Elizabeth Silva | 08/12/12 | Mochila | preta NYCOW |
| 30/12/12 | Mala | ROXA CREW SEU JORGE Marca ESTRADA, cojtendo uma bolsa com | 19/11/12 | Mochila | preta Targus Celular LG, Oculos, carregadores, entre outros |
| 17/03/13 | Mala | maquiagens, uma mini-chapinha, diversos cosméticos, 1 par de chinelos | 24/12/12 | Mochila | verde militar Mochila contendo 1 caixa de celular com carregador, diversas peças de roupas |
| 06/04/13 | Mala | Com Rodinhas, Marca:Primicia C/ Chapéu Feminino e Identificador de: Maria Defátima | 17/11/12 | Mochila | vermelha okley/Notebook mais obj pessoais |
| 06/04/13 | Mala | 1 Com rodinhas, preta Fechada. 1 Tipo pasta, Preta com roupas e objetos de higiene pessoal, Marca: Polo Sport | 19/11/12 | Mochila | (Eu faço SENAI) Vermelha Chinelo, 02 CDS e cadernos |
| 07/01/13 | Mala | grande de mão GB Sport preta com detalhes azul, tênis, camisa tomy, 01 polo, 02 abr, chinelo, higiene pessoal | 25/11/12 | Mochila | Vermelha, Preta e Cinza Safari- Roupas, Calçados e Produtos de Higiene |
| 09/01/13 | Mala | de mão Adidas cinza 1 Tablet Samsung, , carregadores, Máquina fotográfica, GPS | 08/12/12 | Mochila | de criança contendo brinquedos c/desenho de carro na frente |
| 20/03/13 | Mala | Maraca luxcel, preta, com roupa, cobetor, 1 tenis olimpikus 1 chinelo havaianas | 07/01/13 | Mochila | Kipling Azul cheia de brinquedos,jogo uno,macaquinho azul de chaveiro |
| 21/03/13 | Mala | marrom xadrez- marca charps contendo bolta estilo cowboy, e roupas, e maquina de barbear | 29/01/13 | Modem | Huawei da operadora claro |
| 03/04/13 | Mala | pequena, vermelha, com objetos pessoais, lanterna, roupas, barbeado. | 28/03/13 | Modem | Olivetti, Oi. |
| 03/04/13 | Mala | preta e vermelha, lacrad+D336a, marca.polo, rodinhas, roupas e objetos pessoais. | 29/12/12 | Monitor LG | Monitor LG cinza NF |
| 03/04/13 | Mala | cinza, azul e vermelha, vazia. Dentro uma bolsa bege vazia. | 28/02/13 | Mostrador eletronic | 01- Maquiageral, 01 COMAP |
| 11/04/13 | Mala | grande, vazia cor preta, rasgada na alça/velha | 06/04/13 | Mostradors | de Vidro e isopor, contendo em 4 peças: eletrônicos (diodos) e 2 mostradores vazios |
| 12/04/13 | Mala | de mão marca nike (fake) preta c/ roupas velhas | 17/04/13 | MP 4 | cor prata com preto, marca Titan 2GB com fone de ouvido, cor preta |
| 12/04/13 | Mala | azul escuro, roupas masculinas | 23/02/13 | Muleta | Muleta Mercur com alça cinza |
| 13/04/13 | Mala | azul, rodinhas, com etiqueta da AeroMexico em nome de Lee Gunuk, com alimentos organicos, marca nicole, remédios. | 06/01/13 | Muletas | 1 Par de Muletas cromada e no encontro ou apoio cor preta |
| 23/11/12 | Mala | preta, vermelha | 29/12/12 | Necessarie | necessarie de vime na cor palha lembrança de NATAL RN |
| 25/02/13 | Mala de mão | preta, sem marca contendo 02 encosto de pescoço rosa/cinza e livro infantil em ingles. | 04/01/13 | Necessarie | Feminina Preta, contendo itens de higiene pessoal |
| 03/03/13 | Mala de mão | azul marinho marca YSXB, c/roupas e sapatos, lacrada, um pcte de fumo. | 08/03/13 | Necessarie | Azul, Firenze, contendo diversos cosméticos femininos |
| 05/03/13 | Mala de mão | marca Ruishi cor azul e vermelha, com etiqueta da Tam, contem roupas, sandálias, prancha para cabelo | 08/03/13 | Necessarie | azul, com preservativos e itens de uso pessoal |
| 13/03/13 | Mala de mão | cor azul marinho, marca de sacola plastica Mickey azul, roupas,sapatos, objetos pessoais | 24/02/13 | Necessarie | IKA Contendo xampu, carregador, 2 oculos de sol na caixa, itens de uso pessoal |
| 13/03/13 | Mala de mão | cor preta, marca Suitcase, contendo sapatos,roupas, boia de bebe, piscina inflável de criança, roupas de criança, casaco infantil preto. | 21/12/12 | Necessarie | COM 1 FONE BEATS BY DR. DRE ITENS DE USO PESSOAL E 1 LIVRO 50 TONS MAIS ESCUROS |
| 13/03/13 | Mala de mão | cor marrom marca Ariana, vazia com caixa de vinho vazia, cliente esvaziou a mala e descartou, disse Carmen | 15/12/12 | Necessarie | necesaire cinze com canetas, papéis,lápis,agenda,baton,gloss |
| 20/03/13 | Mala de mão | de mão com alça e rodinhas cor marrom, lacrada com cadeado e não aberta por nós, chinelo no bolso lateral da mala. | 19/03/13 | Necessarie | Preta, Marca: Cruzeiro, Com Perfumes e produtos de cuidados pessoal. |
| 17/04/13 | Mala de mão | Preta e vermelha c/roupas, 1 secador Britânia e maquiagens | 25/11/12 | Necessarie | pequena preta |
| 18/01/13 | Mala de mão | preta(detalhes marrons) Contendo 1 toalha roxa, roupas femininas,1 necesaire rosa e preta, Livro Deus Conosco | 09/12/12 | Necessarie | Necesaire "Clinique" com Produtos de beleza |
| 04/12/12 | Maleta | Preta s/ conteudo | 15/12/12 | Necessarie | necesaire com produtor de higiene pessoal e remédio, frasco de perfume |
| 27/03/13 | Maleta | amarela, plástica, pequena, com jogo de chaves de fenda, marca DeWalt. | 11/12/12 | necessarie | Katemoss |
| 15/03/13 | Maleta | prateada com jogo poker. | 21/01/13 | Necessarie | 1 necesarie cor dourada com itens de higiene pessoal e maquiagem e 1 toalha azul |
| 15/01/13 | Maleta | basic Malha preta marca H&M | 24/01/13 | Necessarie | Verde,Natura mãe e bebê, com 3 mamadeiras do cebolinha |
| 19/03/13 | Maleta | Prateada de Maquiagem | 26/01/13 | Necessarie | De onça, preta e branca, contendo produtos de maquiagem e 2 celulares 1 lg e 1 samsung |
| 05/03/13 | Maleta de ferramentas | preta sem marca, com ferramentas dentro | 01/02/13 | Necessarie | Molho de chaves com 2 chaveiros, i chinelinho e uma camiseta jesus te ama |
| 05/12/12 | Maleta Executiva Marca FINTOM | Contendo Obj. de hegiene pessoal, carteira de trabalho SELIAS FERREIRA | 13/02/13 | Necessarie | colorida com remedios diversos- |
| 16/11/12 | Maleta Lilás - Fx Nacional 1 | Maleta de fibra | 14/02/13 | Necessarie | newfeel cinza/preto detalhe branco, produtos de higiene pessoal, remédios |
| 07/02/13 | Mamadeira | Branca e azul, escrito AVENT NATURALLY made in england | 15/02/13 | Necessarie | florida c/escova de dente, desodorante e limpador de lingua |
| 24/03/13 | Mamadeira | Lilo azul e transparente | 20/02/13 | Necessarie | marrom com desenhos de coração, 1 escova,, bijouterias diversas, sem |
| 12/12/12 | Manta | Cinza Gap | 20/02/13 | Necessarie | identificação |
| 03/03/13 | Manta | azul com capa | 20/02/13 | Necessarie | preta pequena contendo maquiagens e bijouterias |
| 27/03/13 | Manta | Bege com detalhes na barra, marca KREA | 20/02/13 | Necessarie | preta, marca: World Batiki contendo cremes |
| 31/03/13 | Manta | cinza e branco em zebra | 09/03/13 | Necessarie | Bulgary cor preta, contendo maquiagens e care free |
| 12/01/13 | Manta | Azul bebe- cm detalhes, fecho e zíper | 23/03/13 | Necessarie | da amerian contendo remedios e objetos de higiene pessoal |
| 23/12/12 | Manta | manta rosa para cachorro, manta felpuda, marca Ka-xorinhos | 26/03/13 | Necessarie | transparente ziplog, contendo varios medicamentos |
| 16/11/12 | Manta | Manta Estampa Floral rosa e vermelho e tecido preto | 27/03/13 | Necessarie | Pequena bege, tipo transparente, |
| 30/01/13 | Mapa mundi | Enrolado em canudo de papelão- | 30/03/13 | Necessarie | preta c/detalhes vemelho/bege c/ maquiagem, remédios, prods.hig pessoal |
| 09/12/12 | Mapas da amazonia | AMAZONÍA bajo presión | 12/04/13 | Necessarie | marrom, couro, com remédios e caixa peq. Transparente, presilha de cabelo. |
| 08/03/13 | Maquete | de brinquedo, lacrada estadio do palmeiras | 17/04/13 | Necessarie | rosa, boticário, dentro de uma meia preta |
| 16/03/13 | Marcador Manual | Prateado | 22/01/13 | Necessarie | Necesaire branca dia a dia tudo para o diabetico |
| 15/04/13 | Martelinho | de ferro pequeno usado (provavelmente p/ artesanato) | 17/12/12 | Necessarie | 1 necesarie marrom contendo maquiagens |
| 11/03/13 | mascara de mergulho | 2 mascaras de mergulho, sacola vermelha sanshoes | 19/12/12 | Necessarie | Azul CVC com perfume e produtos de higiene pessoal |
| 19/12/12 | mesa para computador | 1 mesa para computador carefour(PAX DESCARTOU POR NÃO PODER LEVAR) | 10/12/12 | Necessarie | bege com marrom DELTA, Com produtos de maquiagem |
| 16/02/13 | Micro SD | Marca LG, com chip marca Kingmax | 20/12/12 | Necessarie | Pequena Cinza Remédios, cartão Bilhete Único, 2 canetas, |
| 25/12/12 | Microndas branco | Microondas branco em nome de Iuri Mateus | 08/12/12 | Necessarie | Verde Com produtos de uso pessoal |
| 17/11/12 | Mochila | infantil carros com brinquedos pequenos | 07/01/13 | Netbook | Netbook acer, case marrom de bolinhas coloridas, 1 livro , 1 revista |
| 17/11/12 | Mochila | preta com detalhes vermelho contendo roupas esportivas. | 18/01/13 | Netbook | branco Acer Aspire One, sem login, registrado p/ ETHEL OLIVEIRA GARCIA |
| 03/01/13 | Mochila | Mochila Infantil WORLD GRAND PRIX contendo Brinquedos | 17/11/12 | Notebook | Macbook-Mirian Lund |
| 11/01/13 | Mochila | azul do homem aranha controle de Playstation 5 jogos 2 pcts de meia 1 bolsa pqna | 04/02/13 | Notebook | FUJITSU preto configuração em japonês em capa rosa com mouse e carregador de bateria. |
| 13/01/13 | Mochila | infantil! Marca layla cor rosa contendo caderno infantil e e estojo com tintas guache | 16/03/13 | Notebook | Cinza(Fora), Branco(Dentro), Marca SONY VAIO, Intel I3 |
| 22/01/12 | Mochila | Mochila preta com detalhes marrom Naerdivo roupas mas trigo sabonete limao sabao em po | 31/12/12 | Notebook | branco Sony Vaio com capa colorida, Usuário: Tê Apter |
| 30/01/13 | Mochila | azul e branco com roupa, sapato, objtos pessoais, oculos, biblia branca, carregador | 18/04/13 | Notebook | Dell grafite c/ capa cinza de zíper |
| | | | 20/12/12 | Notebook | notebook lenovo thinkpad preto da empresa PRICE WATER HOUSE |
| | | | 27/01/13 | Óculos | de grau, armação preta, |
| | | | 02/02/13 | Óculos | grau, armação plástica cinza, com pequena parte lascada, vidro |
| | | | 07/02/13 | Óculos | de grau, marca A.W, armação fina de plástico e metal. |
| | | | 08/02/13 | Óculos | De grau, com haste bege, marca Julien Dafont |
| | | | 21/02/13 | Óculos | De grau, armação preta e laranja |
| | | | 24/02/13 | Óculos | de sol e grau, preto e marrom |
| | | | 28/02/13 | Óculos | grau, preto com bege, |
| | | | 10/03/13 | Óculos | Ray Ban, Branco e Preto |
| | | | 14/03/13 | Óculos | grau, preto, armação plastica. José Carlos Fortunato Segura Carbegoso |
| | | | 20/11/12 | Óculos | Sweden, armação metal prateado |
| | | | 26/11/12 | Óculos | armação marrom de borracha |
| | | | 05/12/12 | Óculos | Óculos de grau azul |

| | | | | | |
|----------|----------------|-----------------------------------------------------------------------------------|----------|--------------------|------------------------------------------------------------------------------------|
| 10/12/12 | Óculos | CALVIN KLEIN DE GRAU | 11/04/13 | Óculos de Grau | armação plástica verde, Van Gogh |
| 18/12/12 | Óculos | Óculos de sol masculino com armação azul - Marca Absurda | 11/04/13 | Óculos de Grau | Com hastes finas e pretas marrom escuro. |
| 04/01/13 | Óculos | De grau, Preto, Armação fina | 16/04/13 | Óculos de Grau | colorido, lentes pequena e quadradinha innovation +2.50 |
| 09/01/13 | Óculos | De grau, preto, armação preta e fina | 17/04/13 | Óculos de Grau | Grafite e lilás s/ marca |
| 22/01/13 | Óculos | óculos e sol speedo | 18/04/13 | Óculos de Grau | transparente e florido |
| 24/01/13 | Óculos | de grau armação metálica | 04/04/13 | Óculos de Grau | armação fina marrom e preta Com capa roxa de zíper marca: Looktropical |
| 24/01/13 | Óculos | De grau, armação metálica com acrílico, fina, com cordão preto | 11/04/13 | Óculos de Grau | c/ hastes flexíveis finas e pretas, c/ capa preta Azzarro |
| 26/01/13 | Óculos | de sol marca Flyban, na caixinha azul marinho Sail basics | 25/11/12 | Óculos de Grau | Preto Marca: Mercedes Benz |
| 30/01/13 | Óculos | De sol, estilo Ray Ban Aviator, "réplica". | 03/12/12 | Óculos de Grau | Tommy Hilfiger |
| 01/02/13 | Óculos | de grau/sol marca prada, óculos de grau e sol, cor preta na capa cinza e lencinho | 03/12/12 | Óculos de Grau | óculos de grau armação cinza pequeno |
| | | cinza de limpeza dentro | 17/12/12 | Óculos de Grau | óculos de grau com armação vermelha (MaxLine plus) com estojo preto de plástico |
| 05/02/13 | Óculos | de sol, cor marrom com detalhe branco, sem marca | 17/12/12 | Óculos de Grau | óculos de grau com armação preta quebrado em cima da lente esquerda estojo preto |
| 05/02/13 | Óculos | De sol, cor preta, marca Seen, em saco preto | | | Óculos de grau, lente quebrada cor marrom |
| 12/02/13 | Óculos | De sol, sem marca, com detalhes cobreados, feminino | 16/11/12 | Óculos de Grau | Óculos de grau com cordão de "pérola" |
| 13/02/13 | Óculos | Grau, armação fina, lente pequena, de leitura | 15/11/12 | Óculos de Grau | óculos de grau armação dourada com 1 lado destacado |
| 14/03/13 | Óculos | Proteção, cor preta | 02/12/12 | Óculos de Grau | Armação amarela com marrom |
| 16/03/13 | Óculos | De sol preto, armação plástica com detalhes cinza escrito discovery | 29/11/12 | Óculos de Grau | Dourado pequeno feminino haste danificada |
| 26/03/13 | Óculos | De grau/cinza/ sem marca | 23/11/12 | Óculos de Grau | dentro de porta óculo preto |
| 16/11/12 | Óculos | Óculos Via Lorrain marrom com capa preta com zíper | 28/12/12 | Óculos de Grau | óculos de grau preto ray ban italy design CE |
| 16/11/12 | Óculos | Óculos - Marca B, preto, armação plástica | 02/12/12 | Óculos de Grau | Óculos de grau quebrado com armação metálica |
| 16/11/12 | Óculos | Rayban, marrom, armação de metal | 19/11/12 | Óculos de Grau | óculos de grau vermelho sem marca |
| 12/12/12 | Óculos | marrom (de sol) | 02/12/12 | Óculos de Grau | óculos de grau vermelho marca Kate Spade |
| 12/12/12 | Óculos | óculos de grau azul | 18/12/12 | Óculos de Grau | óculos de grau listrados em tons de verde |
| 20/01/13 | Óculos | Óculos RayBan de sol com capinha preta de marca Rayban | 08/02/13 | Óculos de Grau | de grau, armação plástica transparente |
| 06/02/13 | Óculos | óculos de grau sem marca dobrável dentro de uma capa preta de marca collection | 10/04/13 | Óculos de Grau/Sol | Marron, Marca: "Fiourucci", na case preta Rckline, armação plástica |
| 11/03/13 | Óculos | sol, preto, TAGHEUER, armação emborrachada, | 16/02/13 | Óculos de proteção | Preto e armação plastica preta- sem marca |
| 06/12/12 | Óculos | Protetor Transparente | 11/01/13 | Óculos de proteção | marca: 3M |
| 20/03/13 | Óculos | Capa preta, e óculos marrom feminino | 06/01/13 | Óculos de sol | Óculos de sol DG, cor preta lentes fume |
| 25/11/12 | Óculos | Mormai Bronze | 11/12/12 | Óculos de sol | óculos de sol preto prateado armação metálica armani |
| 16/11/12 | Óculos de Grau | alça marrom | 23/01/13 | Óculos de sol | Okley cor: armação de plástico Azul escuro |
| 16/11/12 | Óculos de Grau | dentro de um porta óculos azul | 25/01/13 | Óculos de sol | RAY BAN com capa e cartao Santander de ANA PAULA G CARDOSO |
| 17/11/12 | Óculos de Grau | vermelho de couro | 31/01/13 | Óculos de sol | dior preto com detalhe prateado nas astes a lente escura |
| 18/11/12 | Óculos de Grau | vidro transparente com astes pretas | 07/02/13 | Óculos de sol | Cinza armação plastica e lentes pretas. Detalhes em tribal nas astes marca: DONYE |
| 19/11/12 | Óculos de Grau | armação a+D837zul metálica | | | cor preto marca 69 - armação preta de plástico c/detalhe colorido - masculino |
| 27/11/12 | Óculos de Grau | Óculos de grau com armação Dourada | 09/02/13 | Óculos de sol | marron marca: DIANA VON FURSTENBERG ARMARIO 18 |
| 11/12/12 | Óculos de Grau | óculos de grau com armação dourada | 10/02/13 | Óculos de sol | com armação preta e lentes fumê de marca Max Force - aste quebrado |
| 10/01/13 | Óculos de Grau | Sem marca, Preta, armação de metal fina | 11/02/13 | Óculos de sol | Sem marca, feminino, armação plástica cor prata, Letes Verde e Marrom |
| 16/01/13 | Óculos de Grau | OCULOS DE GRAU MARCA CAT, COR PRETA NA CAPA CAT PRETA | 15/02/13 | Óculos de sol | Marca Arnette, preto, armação plástica pretam cin capa azul e cinza |
| 16/01/13 | Óculos de Grau | OCULOS DE GRAU PEQUENO COR PRETA MARCA VISAGE, BOX PRETO V. | 19/02/13 | Óculos de sol | ray ban, lentes fume, armação fina e preta. |
| 17/01/13 | Óculos de Grau | Marca: Calvin Klein com astes ajustáveis de cor metálica | 08/03/13 | Óculos de sol | Preto com Branco, Feminino, Marca Valentina Rehder |
| 17/01/13 | Óculos de Grau | Cor: preto com detalhes acobriado, Marca: Foster Grant | 24/03/13 | Óculos de sol | armação metálica amarela e preta, marca Targa design Cazal, masculino. |
| 17/01/13 | Óculos de Grau | Astes cor: Laranja - sem marca | 29/03/13 | Óculos de sol | marca: Dior - preto e branco- feminino |
| 17/01/13 | Óculos de Grau | cor: aperolado. Marca: Ana Hickmann | 22/11/12 | Óculos de sol | Acrílico sem marca |
| 27/01/13 | Óculos de Grau | capa de óculos marrom adrenalina armação fina | 08/12/12 | Óculos de sol | Marca Friton Eywear |
| 04/02/13 | Óculos de Grau | marrom. | 17/12/12 | Óculos de sol | óculos de sol maso (triton) com estojo preto de zíper |
| 07/02/13 | Óculos de Grau | com armação preta "gasta" de plástico. Sem marca | 26/12/12 | Óculos de sol | Óculos de sol Ray Ban com lentes verdes e astes pretas |
| 17/02/13 | Óculos de Grau | Fem. Marca: CABARET INFINIT, marrom com detalhes- capa cinza- INSBRUCK | 26/12/12 | Óculos de sol | Oakley sem marca c/ haste prateada lente azul |
| 22/02/13 | Óculos de Grau | COM ARMAÇÃO FINA MARROM | 27/12/12 | Óculos de sol | Óculos de sol de marca Gascan (made in USA) armação de cor preta e lente azul |
| 03/03/13 | Óculos de Grau | armação preta Rayban | 28/12/12 | Óculos de sol | óculos de sol, feminino marca Victor Hugo, cor marrom, lentes grandes e não escura |
| 06/03/13 | Óculos de Grau | grau, armação fina, marrom, sem marca | | | Armani- feminino preto |
| 06/03/13 | Óculos de Grau | armação fina com astes marrom- pequeno | 01/01/13 | Óculos de sol | Prada, dentro de uma caoa cinza marca prada, lentes escuras e armação preto |
| 22/03/13 | Óculos de Grau | dentro de uma meia azul, armação plástica preta e vinho com strass nas hastes. | 07/01/13 | Óculos de sol | com vermelho |
| 27/03/13 | Óculos de Grau | Capa tipo madeira grupo sei Laudiceia Chultes Santos | 11/01/13 | Óculos de sol | Óculos de sol preto sem marca |
| 29/03/13 | Óculos de Grau | feminino- marrom escuro marca: Dark manool Korea | 14/01/13 | Óculos de sol | 1 Montagne, 1 pulseira prata |
| 24/11/12 | Óculos de Grau | óculos de grau armação marrom e preta | 15/01/13 | Óculos de sol | Marca Diesel feminino preto |
| 30/11/12 | Óculos de Grau | Armação marrom | 19/01/13 | Óculos de sol | ÓCULOS pequeno, lente azulada, sem marca, armação metal |
| 01/12/12 | Óculos de Grau | armação preta | 21/01/13 | Óculos de sol | ÓCULOS DE SOL MARCA FLY EYEWEAR, armação tipo cor cobra, lentes fume |
| 01/12/12 | Óculos de Grau | Armação marrom | 09/02/13 | Óculos de sol | marca: MORMALL nege esverdeado |
| 08/12/12 | Óculos de grau | feminino com armação florida, armação JOY | 14/02/13 | Óculos de sol | Lentes azuis e armação prata(replica rayban avitor) sem marca |
| 08/12/12 | Óculos de grau | Marrom com detalhe de brilhantes (strass) | 20/02/13 | Óculos de sol | marca Hand Polish UV400 co lentes preta e armação metálica |
| 09/12/12 | Óculos de grau | armação preta | 21/02/13 | Óculos de sol | preto, lentes fume, armação fina metálica, marca mirage |
| 10/12/12 | Óculos de grau | vermelho metálico - marca Hipe | 22/02/13 | Óculos de sol | preto armação plástico s/ marca |
| 10/12/12 | Óculos de grau | preto marca: DKNY | 02/03/13 | Óculos de sol | Ray Ban lente fumê e armação preta Made in Italy |
| 17/12/12 | Óculos de Grau | óculos de grau com armação preta (vilenev) | 03/03/13 | Óculos de sol | Preto com detalhes brancos marca Diesel |
| 17/12/12 | Óculos de Grau | óculos de grau com armação vermelha com corda de pescoço marrom fem | 03/03/13 | Óculos de sol | Preto com lentes verdes- RAYBAN |
| 17/12/12 | Óculos de Grau | óculos de grau armação marrom/metal escuro masc | 04/03/13 | Óculos de sol | Armação fina prata tipo Rayban- Marca COYOTE |
| 21/12/12 | Óculos de Grau | óculos de grau armação prateada / China redireaders by Magnivision | 05/03/13 | Óculos de sol | sem marca, lentes fume, armação plástica preta, com detalhe na lateral |
| 26/12/12 | Óculos de Grau | Óculos de grau sem marca com armação prateada | 06/03/13 | Óculos de sol | Oakley preto masculino |
| 27/12/12 | Óculos de Grau | armação grossa, preto, marca Ray-Ban | 13/03/13 | Óculos de Sol | Rosa, com lentes Pretas, Made in Italy, Marca: Amplifier |
| 29/12/12 | Óculos de Grau | óculos de grau marca GUCCI, armação colorida e um coração na lateral | 16/03/13 | Óculos de sol | Ray ban de sol, Lentes Marrom, Armação Dourada fina (Aviator), com Capa Marron. |
| 30/12/12 | Óculos de Grau | 1 óculos de grau quadradinho, armação em plástico na cor marrom, marca iden (| 21/03/13 | Óculos de sol | com capa marca prada, armação plástica preta |
| | | marca está meio apagada) | 21/03/13 | Óculos de sol | armação plástica, cor vinho e cinza lentes degradee |
| | | armação plástica marrom | 29/03/13 | Óculos de sol | armação plasticos, roxa e transparente, lentes espelhadas colorida, dentro do |
| | | Armação acrílica preto com transparente | | | saquinho preto |
| 02/01/13 | Óculos de grau | Óculos de grau com armação marrom de marca Seventh Street | 29/03/13 | Óculos de sol | sem marca, cor marrom com dourado |
| 02/01/13 | Óculos de grau | armação fina de metal cor marrom, com barbante de cor azul | 29/03/13 | Óculos de sol | lentes fume lateral preta, armação de plástico com detalhes, mormai |
| 05/01/13 | Óculos de grau | Marca carolina Paccini, armação plástica preta com detalhes. | 29/03/13 | Óculos de sol | Preto com detalhes prata e strass- marca: Roberto Cavalli |
| 07/01/13 | Óculos de grau | 2 óculos, 01 de armação preta, Acrílico marca Looping, 01 armação cor cobre | 30/03/13 | Óculos de sol | tipo ray ban lentes fume, armação fina metálica cor branca |
| 09/01/13 | Óculos de grau | transparente c/armação preta / lentes pouco quebradas | 30/03/13 | Óculos de sol | Triton, cor preta, lentes escuras |
| 10/01/13 | Óculos de grau | de cor marrom escuro sem marca um pouco torto | 30/03/13 | Óculos de sol | Marrom, com lente marrom, sem marca (uma das hastes danificada) |
| 15/01/13 | Óculos de grau | Com armação transparente e detalhes em azul, de plástico | 03/04/13 | Óculos de sol | lentes Azuis- armação fina preta |
| 15/01/13 | Óculos de Grau | Armação Fina, com cordão | 06/04/13 | Óculos de sol | armação metálica preta, lentes fume, marca Fossil |
| 16/01/13 | Óculos de Grau | ÓCULOS DE GRAU MARCA IRON armação cor preta | 08/04/13 | Óculos de sol | armação preta, lentes fume, capa preta e laranja de zíper |
| 20/01/13 | Óculos de Grau | com astes roxas, e brilhantes- sem marca | 09/04/13 | Óculos de sol | Yogue-feminino-armação e lentes marrom dentro de capa bege e marrom |
| 21/01/13 | Óculos de Grau | armação fina marrom e vermelho marca: Jean Monnier | 12/04/13 | Óculos de sol | lentes amareladas, armação branca com dourado |
| 14/02/13 | Óculos de Grau | marrom e armação Foster Grant | 13/04/13 | Óculos de Sol | masculino, armação plástica, marca Chilli beans, cinza. |
| 19/02/13 | Óculos de Grau | infantil, armação plástica c/hastes azul claro c/desenhos, cordão preto | 14/04/13 | Óculos de sol | tipo aviador preto Marca: Ray ban |
| 19/02/13 | Óculos de Grau | cor marrom claro com alguns detalhes em preto | 15/04/13 | Óculos de sol | Rayban, Lentes degrade Cinza escura, aramção (prata) Fina |
| 20/02/13 | Óculos de Grau | armação metálica dourada marca Podium | 17/04/13 | Óculos de sol | armação prateada, e lentes marrom |
| 22/02/13 | Óculos de Grau | com armação plástica preta de marca Optoline | 17/04/13 | Óculos de sol | preto c/ detalhes dourados marca: Dolce gabanna |
| 23/02/13 | Óculos de Grau | lente transparante com astes pretas de acrílico c/detalhes transparente, lente da | 17/01/13 | Óculos de sol | marron acrílico sem marca feminino |
| 24/02/13 | Óculos de Grau | esquerda lascada | 17/12/12 | Óculos de sol | óculos de sol prateado |
| 02/03/13 | Óculos de Grau | preto com armação acrílica, sem marca e sem detalhe | 16/11/12 | Óculos de sol | Óculos de sol cor cinza chumbo marca oakley |
| 03/03/13 | Óculos de Grau | com armação tartaruga, cor marrom com capinha preta, marca apagada | 26/12/12 | Óculos de sol | marron, marca: OIL DRUM |
| | | bifocal com armação metal velho | 14/01/13 | Óculos de sol | Chilli Beans Lente Fumes Lado interno bege escuro |
| | | armação preta de acrílico s/ marca | 20/12/12 | Óculos de sol | Ray-Ban masculino modelo aviador, porta óculos preto fotótica |
| | | com armação preta só nas astes, sem armação nas lentes | 04/12/12 | Óculos de sol | Marca UNION PACIFIC |
| | | Com Astes verdes, Marca:Hype, Armação: Grossa e Detalhe Prata na Frente | 31/12/12 | Óculos de sol | Marca Dani |
| | | Armação Fina, Astes Marrom, Marca: Staple Reader | 06/12/12 | Óculos de sol | 1 Óculos se sol marrom |
| | | Com capa, Armação grossa, Marca: Siroflex | 16/01/13 | Óculos de sol | OCULOS PRADA COM DETALHE VERMELHO E PRATA |
| | | com capa de alumínio Okley, dentro da capinha de pano cor preta, óculos de grau | 26/12/12 | Óculos de sol | Feminino com capa preta da Ray Ban lentes marrom c/ haste preta |
| | | chilli beans | 23/11/12 | Óculos de sol | Óculos Rayban feminino marrom, relógio com pulseira rosa e detalhes de onça |
| 19/03/13 | Óculos de Grau | Ray Ban., Armação: Acrilica, Colorida Preta, Masculina | | | e pedras coloridas |
| 19/03/13 | Óculos de Grau | Armação Grossa Preta, Ray Ban | 14/01/13 | Óculos de sol | Feminino, Marrom, Chilli Beans |
| 23/03/13 | Óculos de Grau | c/armação verde claro/escuro marca Ralph Lauren - Made in Italy | 31/12/12 | Óculos de sol/grau | Óculos de sol/grau modelo aviador com lentes degrade fumê |
| 25/03/13 | Óculos de Grau | Armação: Vermelha e Preta. Marca: CARMIN | 02/01/13 | Pacote | de presente com um patinho de pelúcia |
| 27/03/13 | Óculos de Grau | armação metálica prateada c/ arco laranja, retangular | 13/01/13 | Pacote | PACOTE COM LIVROS RELIGIOSOS |
| 28/03/13 | Óculos de Grau | armação preta marca: Emporio Armani | 27/01/13 | Pacote | com papel rosado contendo flores azuis artificial |
| 30/03/13 | Óculos de Grau | armação plástica, tipo xadrez | 12/02/13 | Pacote de Cigarros | KENT HD Aberto Apenas 1 maços de cigarros |
| 30/03/13 | Óculos de Grau | emporio armani, armação branca metal/ plástico | 07/03/13 | pacote de presente | saladeira, embrulho branco com detalhes prateados |
| 30/03/13 | Óculos de Grau | quebrado, marca kristal, com cordinha transparente | 05/12/12 | Pacote de Tabaco | Marca Lucky Striky Chleno |
| 31/03/13 | Óculos de Grau | quadradinho, cor roxa, armação metal/acrílico | 19/12/12 | Paletó | Azul escuro Masculino Marca Sfarzo Tam 54 |
| 01/04/13 | Óculos de Grau | armação branca e preta, marca Avanzato, retangular. | 23/03/13 | Paletó | azul escuro com listras azuis- marca vila romana |
| 03/04/13 | Óculos de Grau | armação vinho e transparente sem marca | 03/04/13 | Paletó | azul marinho, com botões marca Limeight Original Men's fashion. |
| 04/04/13 | Óculos de Grau | armação acrílica, marca Vogue, cor marrom strass na lateral da marca | 18/04/13 | paletó | azul marinho, marca: stafford, botões dourados |
| 06/04/13 | Óculos de Grau | Armação fina, hastes cinza, com cordão de silicone | 12/01/13 | PAQUIMETRO | PAQUIMETRO COR PRATA |
| 07/04/13 | Óculos de Grau | armação plástica azul royal, marca iristyle | 05/04/13 | Pasta | Preta, Electrolux, Contendo Relatórios, Folders e um bloco de anotações |
| 08/04/13 | Óculos de Grau | colorido c/ capinha colorida da mesma estampa do óculos | 11/04/13 | Pasta | azul com documento poder Judiciário em nome de João Henrique Serapião. |
| 08/04/13 | Óculos de Grau | Armação plástica, tartaruga c/capa preta specsavers | 17/04/13 | Pasta | Boleto de cambio em nome de Matheus Calegari da Cunha |
| 08/04/13 | Óculos de Grau | Armação bege/marrom, marca Ana Hickmann | | | |
| 10/04/13 | Óculos de Grau | armação vinho | | | |
| 11/04/13 | Óculos de Grau | Marca emporio armani, armação azul e prata metálica | | | |

| | | | | | |
|----------|---------------------------|---------------------------------------------------------------------------------------------------------|----------|----------------|------------------------------------------------------------------------------------------------------------------------------------------------------------------------------------------------------------------------------------------------------------------------------------------------------------------------------------|
| 16/01/13 | Pé de sapatilha | Infantil, rosa, de feicho, sem salto | 17/01/13 | Relógio | marca Illuminator digital preto com detalhe acrílico transparente |
| 11/02/13 | Perfume | uma caixa de perfume Flora by Gucci em saco plástico peq. da Duty lacrado | 28/12/12 | Relógio | masculino Champion Com pulseira de borracha preta |
| 13/03/13 | Perfume | maculino, marca boticario, vidro com pouca quantidade de perfume, EGEO | 14/01/13 | Relógio | Casio Preto, G-Shock |
| 08/04/13 | Pochete | Preta de couro carteira de vacina - BELMONTE LUIS ESTEBAN c/ 01 óculos de grau preto c/ capa azul | 04/12/12 | Relógio | Kalenji (marca) preto |
| 09/01/13 | Ponche | Ponche cinza com Broche de pedras | 10/12/12 | Relógio | Relógio Seiko cor dourada / pulseira marrom |
| 14/04/13 | Porta documentos | preto c/cartões de milhagem, vouchers de hotéis, licença p/dirigir internacional em nome de Kjell Brown | 30/11/12 | Relógio | Prateado fosco fundo azul - Swatch |
| 11/04/13 | Porta Dolares | preto, zíper, alça de elástico torcido | 18/12/12 | Relógio | um relógio thecnos masculino prata |
| 07/04/13 | Porta maquiagens | com estampa de onça marca MADONNA contendo varias maquiagens d emarcas diversas | 03/04/13 | Relógio | prata- marca: Swatch Swiss |
| 13/12/12 | Porta Moeda | Porta Moeda | 19/01/13 | Relógio | Feminino e valores Marca attitude, cinza, 4 pesos argentinos |
| 06/12/12 | Porta terno | c/ uniforme desbravadores + camisa verde numa maleta preta | 19/01/13 | Relógio | De aço, dourado |
| 28/03/13 | Porta vinho | com vinho Maison De la Cabotte safra 2009 | 22/01/13 | Relógio | Branco com dourado marca Potenza |
| 06/04/13 | Prancha de surf | Em uma capa prateada | 20/11/12 | Relógio | feminino marca escrito "Swatch" c/pulseira metálica |
| 13/04/13 | Prendedor de Cabelo | Prateada, com pedras brilhantes, rosa/pink, tipo 1 flor | 20/01/13 | Relógio | Stainless Steel (sem marca) |
| 27/02/13 | Presilha | Prata- tipo papagaio prata com coração e brilhante lilas | 22/01/13 | Relógio | Prateado/marca Guess |
| 08/12/12 | Protetores auriculares | 3M | 01/02/13 | Relógio | Masculino- marca: PAUL JARDIN- cor prata |
| 24/11/12 | Pulseira | de tecido colorida | 01/03/13 | Relógio | Chilli Beans relógio quadrado, pulseira de couro, larga cor branca e está bastante suja |
| 14/12/12 | Pulseira | 1 pulseira feminina rosa e laranja de missangas | 13/12/12 | Relógio Coss | Relógio Coss |
| 21/01/13 | QUADRO | QUADRO passou pelo RX, está envelopado no saco verde e não foi aberto | 02/12/12 | Retroprojektor | retroprojektor LG com carregador |
| 24/01/13 | Rádio | UHF Motorola EP450 MX12WJ | 10/01/13 | Roupa | Blusa de lã roxa, sobretudo preto, branco e cinza, cacharel branca, cachecol colorido. |
| 12/02/13 | Rádio | motorola pro 5450 | 12/12/12 | Roupa | infantil 01 calça e 01 camiseta estampado azul |
| 06/03/13 | Rádio | Motorola EP450, func. Aeroporto | 04/12/12 | Roupas | camiseta Shana listrada calça social new celebre |
| 30/03/13 | Rádio | Rádio HT - Qatar Airways | 14/02/13 | Roupas | referente ao lote 5085 as roupas não era do mesmo dono, roupas discriminadas no sistema SGAD |
| 25/12/12 | Rádio | Motorola preto, UHF, GP 2000 | 08/03/13 | Roupas | Blusa quadriculada verde e branco, cachecol preto da guess, jaqueta feminina de couro sintético azul, marca: TNP, chapéu branco da lacoste, camisa branca tipo polo marca: ragman, 01 pé de bota preta feminina com detalhes de pelo em sacola da colombo e brunela 06 camisas coloridas, 01 camiseta preta, 01 terno e 01 bermuda |
| 27/02/13 | Rádio | HT Preto com fita vermelha numero 28 (colado por motivo de danificado | 05/12/12 | Roupas | de veludo preto com 01 anel de prata com gravura de cachorro, 01 anel transparente com detalhes dourado no centro, 01 colar dourado com pichente de flecha |
| 07/03/13 | Rádio | HT Motorola pro 5450 | 25/02/13 | Saco | plástico de lixo preto com roupas e lençóis |
| 03/02/13 | Radio | octok cor preta marca cobra, tamanho pequeno | 09/04/13 | Saco | azul Cotendo hastes de armação, Pretas |
| 13/02/13 | Raquete | de matar moscas | 13/03/13 | Saco | saco azul e dentro bolsa verde com produtos para pesca, roupas e maquina fotografica fugifilm quicknap |
| 29/01/13 | Raquete de tenis | Em case preto e branco, com par de meias | 23/12/12 | Saco | de pano Florido azul e Branco com 1 Violão, Pannels e Pratos |
| 08/01/13 | Rebitadeira | Preta com punho laranja | 16/03/13 | Saco | de plástico com Diijutores |
| 27/11/12 | Registro do Aluno escolar | Documento Escolar Ronaldo Rufino Nunes | 05/04/13 | Saco | pequeno camurça azul c/pen drives, carregadores e chavesiros |
| 22/11/12 | Relógio | prateado Oriente | 01/03/13 | Saco | Preto de lixo grande, roupas, casacos, 1 par de sapato, toalha suja e molhada |
| 11/12/12 | Relógio | sinobi quartz/prata | 24/01/13 | Saco | Preto de lixo grande, roupas, casacos, 1 par de sapato, toalha suja e molhada |
| 12/12/12 | Relógio | relógio prata tifany & co | 17/11/12 | Sacola | plástica marrom britishop |
| 22/01/13 | Relógio | guess com strass | 11/12/12 | Sacola | marca cinderela contendo 2 travessieiros |
| 26/01/13 | Relógio | Timex masc. Preto Shock Triathlon | 17/11/12 | sacola | Pernambucanas lacrada com cadeado |
| 07/02/13 | Relógio | branco com detalhe dourado e brilhante, marca champion, | 02/01/13 | Sacola | preta intensa com 01 traveseiro de forma arredondada |
| 19/02/13 | Relógio | pulseira de borracha preta, detelhes azul e prata, marca LSH | 03/01/13 | Sacola | Sacola Plástica Duty Free contendo roupas |
| 10/03/13 | Relógio | Swatch, feminino, branco, oulseira de silicone | 02/01/13 | Sacola | preta intensa com 01 traveseiro de forma arredondada |
| 19/03/13 | Relógio | masculino, marca: citizen, titanium, prata- | 03/01/13 | Sacola | Sacola Plástica Duty Free contendo roupas |
| 20/03/13 | Relógio | tommy hilfiger, prata e dourado | 07/01/13 | Sacola | Duty Free c/ caixa com 02 garrafas de cachaça - marca Autêntica |
| 23/03/13 | Relógio | Hugo Boss masculino preto pulseira de borracha | 10/01/13 | Sacola | marrom c/1 par de botas de trilha marrom, marca Sorel |
| 26/03/13 | Relógio | Branco pulseiro de borracha masculino, marca Ferrari/Quartz | 11/01/13 | Sacola | Sacolinha plástica peq c/inscrição Pequenezes c/2 pacotes de presentes |
| 29/03/13 | Relógio | verde- mostrador digital- marca: Domestio e stefano | 24/01/13 | Sacola | Plástica cinza escrito economia, 1 boneca, 1 bolsa creme, c/ objetos de higiene pessoal |
| 30/03/13 | Relógio | feminino, pulseira emborrachada, marrom, dourado | 24/01/13 | Sacola | Rosa Mud, com saco com calçado feminino, recido de cartão. |
| 02/04/13 | Relógio | Michael Kors- mostrador dourado e pulseira de metal prata e dourado | 26/01/13 | Sacola | Azul com uma barraca de camping- marca CAPRI CAMPING |
| 17/11/12 | Relógio | verm.fem.com pulseira de couro marca Swach | 27/01/13 | Sacola | duty free contendo sacos de nylon com lacre |
| 01/12/12 | Relógio | Cenes de Quartes Feminino | 28/01/13 | Sacola | Brakem de plástico, cor azul, rasgada, grampeada, cheia de roupas, e outros sacos plásticos NEUZA |
| 01/12/12 | Relógio | Rosa Feminino Platini | 29/01/13 | Sacola | de papel com 2 garrafas fogo paulista e zorra genebra, licor de ervas |
| 01/12/12 | Relógio | Prateado Masculino Jack Spero | 31/01/13 | Sacola | de plástico com ropuas sujas e molhadas. Sem identificação |
| 13/12/12 | Relógio | feminino prateado rosa Marca 100ft e pulseira cor prata de elastico com pedrinhas | 03/01/13 | Sacola | amarela da saraiva contem 3 chapéis de palha 1 revsita e 1 jornal papel cvc em nome Jovan Marciane e Marcela |
| 18/12/12 | Relógio | relógio fem. Dourado com pulsei bege de plástico | 08/02/13 | Sacola | plasticos dufry com chocolates tobleron, 1 cx de Kit Kat aberta |
| 03/01/13 | Relógio | Relógio masc, pulseira cor preta marca VERA PELLE/ WARSILA | 09/02/13 | Sacola | plástica Duty Free com 5 cremes e 1 colônia Victoria Secrets |
| 09/01/13 | Relógio | Feminino, Preto, marca HDL, Pulseira Preta | 11/02/13 | Sacola | de papelão sem marca com um par de sapatos de couro marrom |
| 10/01/13 | Relógio | Dumont Prateado com pedrinhas | 11/02/13 | Sacola | de plástico com inscrição Tapera -Recanto Gaucho c/ 11 pacotes de lembranças |
| 13/01/13 | Relógio | fem Marca Certina, pulseira marrom, ponteiros dourados | 12/02/13 | Sacola | Plástica, com roupas femininas de trabalho Infraero |
| 23/01/13 | Relógio | Relógio feminino, pulseira grossa, cor dourado marca DKNY | 13/02/13 | Sacola | plastica escrito Publix, brinquedos de praia, chapéis, 2 bolsinhas pequenas, relógio infantil, colonia infantil. |
| 24/01/13 | Relógio | Pulseira metálica prateda e dourada marca Champion | 14/02/13 | Sacola | plástica preta com manta amarela, blusa azul, calça de malha preta, e blusa preta de papelão c/ 1 pcte de fraldas e 1 enfeite de madeira tipo baroo + 1 chapéu branco |
| 28/01/13 | Relógio | Masculino Thecnos Sport automático, pulseira de borracha cor preta | 16/02/13 | Sacola | roxa escrita aprimore contendo cremes, pasta e escova de dente, 1 par de sandálias cor azul com bege, mouse |
| 28/01/13 | Relógio | marca Montreal, pulseira de borracha cor preta, relógio grande masculino, (sem vidro) | 17/02/13 | Sacola | S. R. Lopes, chaves e óculos aviador Shasa. |
| 02/02/13 | Relógio | Feminino cor prata, pulseira plástica tranparente, marca Stone | 17/02/13 | Sacola | preta Watch by Watch c/1 sacola Duty c/1 hidratante VC, 1 sabonetes Roger, 2 envelops com papéis |
| 05/02/13 | Relógio | feminino pulseira metálica, prateado marca Thommy Hilfinger | 20/02/13 | Sacola | verde reciclável com revistas e livro manual de métodos e tecnicas |
| 08/02/13 | Relógio | Dourado Swatch Swiss, com pedrinhas no visor, estilo feminino | 22/02/13 | Sacola | reciclável c/ 1 encosto de pescoço rasgado, 1 livro e 1 descanso p/olhos |
| 15/02/13 | Relógio | Marca Michael Kors, Pulseira Marrom com detalhes dourados | 19/03/13 | Sacola | de plástico Lariviera verde e branca c/ 1 manta da Copa |
| 17/02/13 | Relógio | marca Swatsh Irony prateado com rosa e pedrinhas brilhantes | 19/03/13 | Sacola | de papelão marrom Hering c/ um short de jeans novo c/etiqueta tam.40 |
| 17/02/13 | Relógio | marca Swatch Diaphane - verde e transparente | 02/03/13 | Sacola | com 03 brinquedos para cachorro marca: HARLEY DAVIDSON e 02 imas para geladeira |
| 17/02/13 | Relógio | marca Mondaine 3ATM dourado e transparente | 08/03/13 | Sacola | La Selva com revistas, Galileu, Época e Alfa |
| 20/02/13 | Relógio | Masculino chumbo com preto marca: Chilli Beans | 12/03/13 | Sacola | Duty free Paris, 1 perfume Paco Rabanne, 1 desodorante Loreal Expert Men, 1 gel hidratante Loreal Expert Men em nome de Julien Claude |
| 01/03/13 | Relógio | cor marrom , pulseira de borracha replica MICHAEL KORS | 13/03/13 | Sacola | Contendo uma caixa com Boneca+ Mini Poey rosa, SKYLA |
| 04/03/13 | Relógio | digital tipo alarme s/marca preto | 14/03/13 | Sacola | de papelão azul escrito Mundial c/ 1 par de tenis, 1 par de sapatos fem, 1 par de chinelo |
| 09/03/13 | Relógio | masculino- Emporio armani.ar-5381 com pulseira marrom | 14/03/13 | Sacola | Plástica com 02 jogos de PS3 |
| 15/03/13 | Relógio | analógico, cinza.prata e amarelo, botões pulseira preta Xinjia | 18/03/13 | Sacola | Prata escrito Recco com Traveiro c/ fronha da inglaterra |
| 16/03/13 | Relógio | swatch, prateado e azul por dentro, automático | 19/03/13 | Sacola | de Papelão, Preta: TEMPO 4, com Blusa de frio Feminina |
| 16/03/13 | Relógio | preto, todo de borracha marca Blue Planet, digital | 21/03/13 | Sacola | plástica Hudson News c/2 livros, necessities Tam, pães, salgados, frutas e 2 encosto de pescoço |
| 18/03/13 | Relógio | dourado c/detalhes marrom marca Michael Kors | 25/03/13 | Sacola | plastica transparente acante-vitória ES com 2 pacotinhos de lembrancinhas |
| 20/03/13 | Relógio | masculino de borracha, cor preta marca Cassio G-Shock, digital com escrita em Ingles, | 26/03/13 | Sacola | marrom, alça quebrada |
| 21/03/13 | Relógio | preto de couro, fundo bege, marca temer. Frente transparente | 01/04/13 | Sacola | Verde e Branca, Travel US, com Zipper |
| 22/03/13 | Relógio | infantil, cor verde cara de sapo. | 02/04/13 | Sacola | Duty free, com 2 cremes Victoria Secret, 2 perfumes Polo Ralph Lauren, necessarie florida com objetos de higiene pessoal. |
| 23/03/13 | Relógio | feminino prata marca citizen | 06/04/13 | Sacola | Fasano de Papelão, com 1 par de tênis Branco, vermelho e prata, Marca: Jasics |
| 24/03/13 | Relógio | prateado com dourado, masculino, marca Technos, pulseira quebrada. | 07/04/13 | Sacola | Preta e rosa c/ 02 ursos de pelucia (um deles é uma vaquinha) e 01 arminhas de bolhas de sabão marca:pipe dream |
| 27/03/13 | Relógio | Marrom de couro, feminino, marca:Jean Vernier/Quartz | 09/04/13 | Sacola | de pano preta c/inscrição Fabiola Pezzi c/pacote de papel isolmanta c/velcro costurado |
| 28/03/13 | Relógio | prateado, de pulso feminino, pulseira fina de metal, marca Gucci, | 09/04/13 | Sacola | plástica amarela c/embrulho de presente c/camiseta de anjinho e um casaco preto/branco com 1 botão |
| 29/03/13 | Relógio | pulseira preta, com velcro digital, sem marca a prava D'água | 10/04/13 | Sacola | plástica Duty Free/Itália c/ 5 garrafas de bebidas: 2.J.Walker, 1 J&B, 1 Courvosier e 1 Gordon |
| 29/03/13 | Relógio | Masculino marca Bosch preto | 13/04/13 | Sacola | c/ 03 caixas de bombons,01 copo de chop e 4 latas de cerveja marca: the loop |
| 03/04/13 | Relógio | Azul marinho e prateado grande feminino. Calvin Klein | 15/04/13 | Sacola | Papelão Preta, contendo 1 capacete branco da BR PETROBARS (Mancuzo)+ 1 camisola Preta dentro de uma telinha vermenilha com laço |
| 05/04/13 | Relógio | Marca: CATINET, Quartz, Pulseira Dourada e Prateada | 13/01/13 | Sacola | verde c/asta com atestados de vacinação de animal buldogue francês,nome do criador Walter D'Acqua |
| 07/04/13 | Relógio | marca citizen,cor cinza escuro, com data e coroa com numeração | 06/02/13 | Sacola | plástica, cinza, benecol foto, com teclado preto e mouse multilaser, novos. |
| 08/04/13 | Relógio | LG - c/fundo preto, prateado com pulseira de borracha preta | 17/03/13 | Sacola | Abercrombie Com Traviseiro Florido, 1Encosto de pescoço cinza, e Blaser Preto, Marca ELPZO |
| 08/04/13 | Relógio | com pulseira de borracha branca com strass extremily me | 18/03/13 | Sacola | adidas branca, amarela e marrom |
| 09/04/13 | Relógio | de pulseira de argola de metal fundido prata velha, marca Yaqjn | 20/03/13 | Sacola | Axé c/ 2 pacotes de presente vermelhos lacrados |
| 09/04/13 | Relógio | Masculino-prata c/ mostrador azul. Marca: swatch swiss | 11/12/12 | Sacola | azul 2 moldens usb, 4 chips nexte com nota fiscal, 1 agenda nextel, 1 revista da dutyfree |
| 10/04/13 | Relógio | grande com 1 pino enorme na lateral, marca chilli beans,cor prata, automático com data | 04/12/12 | Sacola | azul Di Maria Modas contendo 1 livro Despertar Espiritual e 1 bateria HP |
| 13/04/13 | Relógio | armação metálica dourada e prateada, marca seculus, masculino. | 09/12/12 | Sacola | BOLZANO 1 LITRO DE DOUBLE BLACK(WHISKY) JOHNNE WALKER |
| 13/04/13 | Relógio | marrom, pulseira de borracha, marca: ice watch | 23/03/13 | Sacola | branca Com 03 bermudas xadrez e 01 caixinha branca contendo um cabo USB |
| 16/04/13 | Relógio | pulseira de couro cinza e prateada, com visor fundo cinza c/ pedras em volta, marca Gucci. | | | |
| 16/04/13 | Relógio | Pulseira prata, fundo preto, masculino marca:casio | | | |
| 17/04/13 | Relógio | prateado, marca Oriente, visor claro com dia da semana e do mês. | | | |
| 22/11/12 | Relógio | relógio stainless steel | | | |
| 13/01/13 | Relógio | preto fem marca elite, detalhe de brilhantes em volta do mostrador | | | |
| 19/02/13 | Relógio | pulseira preta , borrachada, descolada, O.T.S. | | | |
| 03/03/13 | Relógio | feminino com pulseira marrom marca: J-AX STYLISHWATCH | | | |
| 12/04/13 | Relógio | masculino, pulseira de borracha preta, Marca: Mondaine | | | |
| 12/04/13 | Relógio | feminino, pulseira marrom de couro, fundo dourado, marca:mirvaine | | | |
| 22/11/12 | Relógio | pulseira quebrada, Goldtime | | | |
| 23/11/12 | Relógio | Relógio tecnet dourado masculino | | | |
| 26/11/12 | Relógio | Timex Relógio ponteiros, fundo branco e pulseira preta | | | |
| 08/12/12 | Relógio | relógio preto feminino e marca necessarie Gucci Quartz | | | |
| 06/12/12 | Relógio | de metal com pulseira de borracha preta chilli beans com mostrador preto | | | |
| 06/04/13 | Relógio | relodio cinza c/ fundo rosa e anel prateado c/ strass | | | |
| 19/03/13 | Relógio | Prat, Com Cristal Swarovskil, Marca ATTENTION | | | |
| 22/12/12 | Relógio | prata com pulseira longa prateada | | | |
| 22/12/12 | Relógio | Relógio fem. Tissot automatic com data, pulseira metal cor prata | | | |
| 08/12/12 | Relógio | marca Tommy Hilfiger | | | |
| 28/11/12 | Relógio | Relógio masculino marca SWATCH pulseira couro marrom | | | |
| 19/01/13 | Relógio | RELÓGIO MASC MARCA BULOVA, CROMADO PRATA AUTOMÁTICO COM DATA | | | |

| | | | | | |
|----------|--------------------|------------------------------------------------------------------------------------------------------------------------|----------|---------------------------|-------------------------------------------------------------------------------------------------------------------|
| 18/11/12 | Sacola | branca 2 brinquedos Hello Kitty | 24/03/13 | Tablet | branco com capa preta. Marcus Juca Machado |
| 09/12/12 | Sacola | SACOLA BRANCA PLASTICA C/ ENFEITES DE NATAL(BOLINHAS VERMELHAS E DOURADAS) | 25/03/13 | Tablet | Samsung cinza bloqueado, com capa preta, com foto de garota no fundo praia. |
| 18/01/13 | Sacola | casas bahia Com par de Sandálias Crocs | 07/04/13 | Tablet | Preto c/ capa branca de couro Marca: Kindle/Amazon |
| 08/12/12 | Sacola | travesseiro capa verde e branco | 07/12/12 | Tablet | Apple C/ capa Calvin Klein |
| 30/01/13 | Sacola | com cashmere Preto marca lacoste- | 09/04/13 | Taco de bilhar | 1 taco de bilhar de madeira com ponta quebrada |
| 14/01/13 | Sacola | Livraria da Vía Contendo diversos Livros, (A dama da internet) (Kafka) (O direito inglês) | 25/01/13 | Tampa | de porta mala preta marca Ford |
| 07/04/13 | Sacola | marisa c/ 01 calça jeans, 01 camiseta preta, 01 par de luvas, e blusa de frio preta | 03/04/13 | Tampão de carro | preto- ajustável |
| 31/12/12 | Sacola | Sacolas diversas contendo prod.de limpeza/hig.pessoal/roupas/panos de chão e prato | 04/04/13 | Tampão de carro | cor preta, aveludado |
| 10/01/13 | Sacola | plástica preta c/embrulho de presente | 01/12/12 | Tampão de carro | de Porta Mala Carro Cor preta |
| 10/01/13 | Sacola | branca Life Science c/par de tênis REBOOK cinza e amarelo | 18/11/12 | Tapele de Carro | de Carro borracha cor preta |
| 10/01/13 | Sacola | amarela c/1 par de tênis new balance mais sombrinha vermelha, capa de olhos ray ban | 26/01/13 | Tela | Em canudo de papelão- Oleo em tela "antiga" |
| 11/01/13 | Sacola | Sacola plástica branca c/2 encostos de peçoço pretos com desenhos coloridos FACE | 06/02/13 | Tela | sem moldura numa sacola plastica verde |
| 20/01/13 | Sacola | Com colchonete xadrez vermelho,com fundo cinza | 06/02/13 | Tela | sem moldura numa sacola plastica verde |
| 21/01/13 | Sacola | Sacola de papelão UZ contendo caixa de sapato com vários enfeites, 2 cx do avon enfeites, Blusa verde | 14/03/13 | Tela | de pintura com etiqueta Delta- desenho de barcos no porto- Encontrado Dia 05/03/13 |
| 26/01/13 | Sacola | Rubilana bege contendo uma caixinha dentro com um par de brincos dourados | 02/01/13 | Tela | c/pintura de 2 pescadores nas cores preta/marrom/dourada |
| 02/03/13 | Sacola | plastica preta contendo par de sandalhas de marca: Costes | 12/03/13 | tela | 2 telas de pintura(Desenho paisagem de casas e arvores) dentro da sacola |
| 19/03/13 | Sacola | Preta, Bentley, com: Par de Botas Feminina Preta, carregador de Lap Top, Carregado de IPHONE e moedas: Cents Canadense | 13/03/13 | Tela | Kopenhagen, |
| 24/03/13 | Sacola | plástica, azul, com travesseiro branco amarrado com faixa hospitalar. | 13/04/13 | Tela | tubo de papelão, dentro calendario e poster de montanha |
| 29/03/13 | Sacola | plástica, 6 pacts de café (validade 09/14) 1 par de chinelo. | 16/04/13 | Tela | poster, Monalisa |
| 18/04/13 | Sacola | plástica Duty Free c/ 4 pacts de bombons garoto, 1 barra de chocolate Lindt e esmalte So Laque e um boneco da M&M | 13/03/13 | Tenis | deusa da justiça |
| 18/04/13 | Sacola | plástica Tax+Duty free com tenis usado marca IGS - masculino | 08/04/13 | Terço | um par de tenis masculino marca nike cor preto e branco n 42, dentro da sacolinha |
| 07/12/12 | Sacola | Havana C/ produtos 02 Potes artesanais argentina, 01 calendario, 01 livro | 22/12/12 | Terço | de pano AJ Armani Jeans |
| 16/11/12 | Sacola de Papel | 3 revistas,uma toalha de mão rosa e uma garrafa de suco | 15/02/13 | Terno | religioso-católico-branco |
| 23/02/13 | Sacola de Papel | hering com presente dentro, não aberto | 26/03/13 | Tiara | catolico verde claro |
| 17/03/13 | Sacola de Papel | Com Telas de Cartolina(Desenhos Paisagem) | 03/12/12 | Tiara | Masculino, Cinza, marca CRANFORD |
| 26/12/12 | Sacola de Papel | branca marca LEVI'S com 03 chapéus de sol Feitos de Palha | 12/04/13 | Título de eleitor | cor de rosa, com delatê em dourado, laço grande na lateral |
| 15/12/12 | Sacola de Papel | Triton sacola com sandália feminina colorida marca Mary's | 15/04/13 | Título de eleitor/RG | Tiara colorida com Elastico |
| 27/12/12 | Sacola de Papel | vermelha com tema natalino Com tendo 01 saia, 01 blusa feminina, 02 presentes embrulhados | 24/01/13 | Toalha | Carlos Henrique Hiroaki Hamaguchi |
| 16/12/12 | Sacola de Papel | 2 encostos de cabeça (estampa girafa,preto) chapéu de tricô | 06/01/13 | Toalha de mão | em nome de Adriano Santos |
| 09/03/13 | Sacola de Papelão | bayard branca e vermelha com catalagos LEPRI finas ceramicas e uma mini bola do palmeiras. | 25/03/13 | Toalha de mesa | De time de Hóckey canadense |
| 16/01/13 | Sacola de Papelão | Sacola vermelha loja zen c/ alça leggings | 09/04/13 | Token | Toalha de mão, cor de rosa bordada escrito mãe |
| 17/01/13 | Sacola de Papelão | Verde Casa Tosi c/1 estojo Vic. Secrets e 1 relógio de parede em forma de casa | 18/04/13 | Toldo de carrinho de bebe | Mosatdra, desenho de um elefante preto + uma escultura de argila em formato de folha com uma girafa (Sulaficana) |
| 13/03/13 | Sacola de Papelão | Com Caixa, contendo 01 caneca em formato de porco com sino e pano Branco | 21/01/13 | Touca | da RSA SecurID cinza e preto |
| 03/04/13 | Sacola de papelão | Hole in one- com roupa masculina (camisa, palitô, calças) | 23/03/13 | Touca | cor marron, só a parte de proteção, com zipper |
| 05/04/13 | Sacola de Papelão | Verde- Havaianas, Contendo: Camisa azul- Brasil, Sandálias havaianas Feminina, Caneta e chaveiro do brasil | 10/01/13 | Touca | Touca vermelha e vinho Mavi & sons |
| 31/12/12 | Sacola de plástico | da Dufry contendo 1 brinquedo-Moto da Yamaha | 01/04/13 | Touca | Azul. Marca: The north face |
| 19/11/12 | Sacola de plástico | Sacola do Dufry (Nota - 02 cookies) Bauduco | 27/12/12 | Travesseiro | de lâ colorida Preta, azul e verde, sem marca |
| 25/12/12 | Sacola de plástico | 5 pacotes de cigarro menta, com nota fiscal | 19/11/12 | Travesseiro | Bege de trico, com 2 perolas |
| 29/11/12 | Sacola de plástico | do Duty Free com um vinho Vinho Argentino aran juez + 04 barra | 02/01/13 | Travesseiro | Roxo, sem marca |
| 17/03/13 | Sacola de plástico | do Duty Free de Papel com 1 Perfume 212 SEXY Man | 22/01/13 | Travesseiro | Rosa e branco |
| 16/12/12 | Sacola de plástico | do Duty Free Relogio Bulova Oculos de Sol Michael Kors perfume 212 capa iphone rime! | 22/01/12 | Travesseiro | marron com gravura de um cavalo |
| 19/11/12 | Sacola de plástico | do Duty Free Sacola com 01 fone philips e 01 travesseiro de pescoço lacrados | 25/01/13 | Travesseiro | Travesseiro comum fronha colorida |
| 12/12/12 | Sacola de plástico | do Duty Free contendo mamadeira com tampa amarela e bicos de borracha | 30/01/13 | Travesseiro | travesseiro com fronha clara e detalhes em verde e marron |
| 01/04/13 | Sacola de plástico | do Duty Free 1 garrafa vodka | 11/03/13 | Travesseiro | com fronha amarela |
| 08/04/13 | Sacola de plástico | do Duty Free de dubai c/ três dvd's da pantera cor de rosa | 11/03/13 | Travesseiro | grande com fronha azul escuro e claro |
| 11/04/13 | Sacola de plástico | do Duty FreeC/ 2 pacotes de Cigarros marlboro | 11/03/13 | Travesseiro | tamanho normal, fronha branca e rosa, desenho de flores e babadinho franja |
| 12/04/13 | Sacola de plástico | 2 sacolas dufry 1 com perfume Jaaen Paul Gartier , 1 sacola com um creme VS 1 bebida alcoolica bailes | 23/03/13 | Travesseiro | fronha listrada, com 3 botões |
| 21/12/12 | Sacola de plástico | Saloca Duty free : Cremas(Charutos), necessarie e garrafa de vinho | 13/04/13 | Travesseiro | de criança pequeno com fronha colorida verde c/ursinho |
| 04/12/12 | Sacola de plástico | Espaço Vip com 1 blusa(gapkids) 1 camiseta (armani jeans) | 27/12/12 | Travesseiro | branco, com fronha florida |
| 15/03/13 | Sacola de plástico | Miroa dentro uma calça jeans cor clara, calça velha | 04/04/13 | Triângulo | travesseiro com babados branco com flor rosa galhos verdes |
| 15/03/13 | Sacola de plástico | Com 2 pacotes de presente, 1 moto amarela e 1 boneca princesa | 06/12/12 | Tripé | TRAVESSEIRO LISTRADO PRETO E BRANCO |
| 16/03/13 | Sacola de plástico | da lan contendo dentro uma sacola com produtos, 3 victoria 's secret, demaquilante,perfume, creme, total 6 unidades | 06/12/12 | Tripé | travesseiro preto escrito em branco ministerio adverte vc faz bem pra minha saude |
| 30/03/13 | Sacola de plástico | branca contendo revistas, uma sacola rosa dentro contendo pelucias | 15/12/12 | tripé | travesseiro azul com branco |
| 04/04/13 | Sacola de plástico | salmão zoppi | 13/12/12 | travesseiro | com fronha de flores laranjas |
| 16/04/13 | Sacola de plástico | Vinho com lacre Avianca, com narguile dentro de uma caixa embrulhado p/ presente. | 28/12/12 | travesseiro | travesseiro de zipper preto |
| 16/04/13 | Sacola de plástico | 5 cxas de cigarro, lpad (LG), esquireiro, casaco azul. | 27/12/12 | Travesseiro | branco marca: Per fetto para você |
| 11/04/13 | Sacola de plástico | com secador de cabelo, roupas, shampoo, cabo usb rosa, escova de cabelo, balas, pimenta do reino, m & m branco. | 06/01/13 | Travesseiro | Travesseiro em forma de boneco |
| 23/01/13 | Sacola de plástico | preta COM 2 CARTOLAS, SENDO 1 NA CAIXA | 07/02/13 | Travesseiro | Travesseiro normal listrado azul e branco |
| 29/12/12 | Sacola de plástico | Luz Baby Sacola de papelão com inscrição contendo 2 pacotes de presente | 16/02/13 | Travesseiro | com fronha detalhes brancos e cinza |
| 29/12/12 | Sacola de plástico | Marola Búzios sacola plástica com cachimbo Charutos/porta charutos/ isqueiro/ fóstoro | 20/02/13 | Travesseiro | em forma de encosto de pescoço grande branco e verde claro |
| 31/12/12 | Sacola de plástico | Renascer Sacola plástica contendo 3 pacotes de presentes com brinquedos (2 carrinhos e 1 boneca) | 25/02/13 | Travesseiro | 2 travesseiros grandes 1 cor salmão liso e 1 c/estampa do Ben 10 colorido |
| 26/11/12 | Sacola de plástico | Renner/ lbis Roupas e sandálias | 28/02/13 | Travesseiro | fronha verde com detalhe branco com flores e babado. |
| 29/12/12 | Sacola de plástico | sacola plástica Visão contendo 2 bonecas MQXIEGIRLZ e uma face de boneca para pintar dream collection | 04/04/13 | Triângulo | Bob esponja |
| 12/04/13 | Sacola de plástico | com roupas, potes plásticos, 1 par de sapatos (3 sacolas) | 06/12/12 | Tripé | alerta de carro, cor vermelho |
| 09/04/13 | Sacola de plástico | Plastica, c/ 01 caixa de campanha primer(porém dentro há 01 refletor c/ sensor de presença) | 15/12/12 | tripé | Parte de Tripé Preta e Prata da Marca Manfrotto |
| 14/12/12 | Sacola de plástico | 1 sacola riachuelo preta com 1 presente envolto em papel dourado | 13/02/13 | Tripé | Preta e Prata da Marca Zeikos |
| 02/12/12 | Sacola de plástico | contendo 1 molho de chaves, 1 livro , cartões e documentos de Solange Cristina Bendini | 19/11/12 | Tripé | 1 tripé para câmera no nome de Gabriela |
| 03/12/12 | Sacola de plástico | 3 quadros,2 estatuetas , 1 par de tênis infantil | 08/03/13 | Tubo | Para Banner |
| 23/11/12 | Sacola de plástico | vinho tinto seco. 02 garrafas(02 vinhos - Adega do Vale) | 23/03/13 | Tubo | Tripé nas cores prata e preto em case com a marca Instrutherm |
| 12/12/12 | Sacola de plástico | Dufry, Tommy Hilfiger e Cinza | 13/01/13 | Tubo de papelão | de papelão envolvido por plastico transparente e o nome de larissa |
| 20/02/13 | Sacola de plástico | Chile, 02 sacolas contendo Pereciveis, Camera fotografica homem aranha e 01 pacote de presente, garrafa de licor | 20/03/13 | Tubo de papelão | de papelão branco com banner da ilha de Florianopolis |
| 26/03/13 | Sacola de plástico | com 4 souvenirs Aeroporto do Chile, 1 quadro do Chile, 1 blusa cinza de lâ. | 29/03/13 | Tubo de papelão | c/ banner escrito em inglês e francês sobre fisica de partículas,no nome de Régine Perzynski |
| 27/11/12 | Sacola de Plástico | Com brinquedos ,homem aranha,Batman,blusa feminina roxa | 14/04/13 | tubo de Papelão | c/ banner global mix, vermelho e preto |
| 30/11/12 | Sapato | Sapatinho rosa claro Detalhe lacinho estrela | 06/04/13 | Tubo plástico | banner com informativo em nome de Marie-Anne Hoffer |
| 13/12/12 | Sapato | Marron Marca Timberland | 15/01/13 | Urso de pelúcia | branco c/ 2 posters e 01 do mickey e outro de posições |
| 17/12/12 | Sapato | 1 sapato preto | 12/03/13 | Urso de pelúcia | preto com banner. |
| 14/02/13 | Sapato | um par de tenis infantil branco e rosa marca adidas nr 28-1/2 | 11/12/12 | Urso de pelúcia | marron com camisetinha escrita "sou louco" |
| 30/03/13 | Sapato | preto c/enfeite de nó, tam. 8 1/2 | 16/03/13 | Varal | pequeno Ursinho Pooh-Disney - Long Jump |
| 20/12/12 | Sapato | apenas 1 pé, azul da marca kiath número 17 | 01/04/13 | Video Game | Urso de pelúcia marron claro |
| 18/03/13 | Saquinho | Saquinho c/ aneis Azul com 2 aneis dourados 1 deles com pedra azul | 25/03/13 | Vinho | De Apertamento, enrolado numa sacola plástica Branca com fita adesiva |
| 26/03/13 | Saquinho | Saquinho c/ aneis com 01 cartela de remedio e cigarros | 16/03/13 | Violão | Nintendo 3ds: Preto, azul e verde, dentro de uma bolsa preta(pochete), com chaveiro verde e eamerelo |
| 16/04/13 | Sensor | sensor de marcha réde carro, preto e pequeno | 16/11/12 | Violão | 1 garrafa de vinho Zuccardi Malbec-Argentina |
| 14/01/13 | Sobretudo | Feminino Preto, Marca Kenzaro | 20/02/13 | Violão | Violão Perto e Bege, Marca: Mumphis, Capa Preta + Toalha em uma sacola (plática) |
| 02/04/13 | Sobretudo | feminino preto com capuz xadrez marrom e bege- marca: Nicole | 21/02/13 | Vodka | Modelo Master, ano 2003, Capa preta simbolo AVS |
| 17/04/13 | Sobretudo | Kenneth Cole - Preto, Feminino, estampado por dentro, c/ziper e bolsos | 13/04/13 | vuvuzela | Enfeite de madeira sem cordas e maos de madeira |
| 14/12/12 | sobretudo | sobretudo preto tam. XXL sintetico marca MA&RO style botão e zipper. | 20/11/12 | Xalé | Smirnoff Vodka |
| 18/01/13 | Sobretudo | preto de lâ masculino marca Tino Corelli com par de luvas de couro preta | 08/12/12 | Xalé | preta, comum. |
| 22/12/12 | Sombreiro | azul com detalhes bordados coloridos | | | Marron com estampas em sobretom marrom |
| 31/01/13 | Sombreiro | Azul com detalhes dourados. | | | Xalé preto com pinturas bracas |
| 06/02/13 | Squeeze | cor preta, emborrachado | | | |
| 10/04/13 | Squeeze | Branco- Florido e tampa verde | | | |
| 01/02/13 | Squeeze | de time SÃO PAULO vermelho | | | |
| 18/11/12 | Sueter | preto de malha | | | |
| 30/03/13 | Sueter | preto de linha , tam. G - Franlui | | | |
| 15/12/12 | Sueter | suéter marrom masculino pau&shark | | | |
| 19/12/12 | Sueter | 1 sweater preto (sem marca) | | | |
| 14/02/13 | Sueter | Preto marculino marca: Marisa | | | |
| 15/11/12 | Suporte | suporte para celular preto | | | |
| 16/02/13 | Suporte automático | para celular marca Nokia preto | | | |
| 27/02/13 | Tablet | IPAD- branco da apple- "danificado" - Bloqueado | | | |

SECRETARIA DE TRANSPORTES E TRÂNSITO

ÓRGÃO AUTUADOR 264770

EDITAL DE NOTIFICAÇÃO DE AUTUAÇÃO PELO COMETIMENTO DE INFRAÇÃO DE TRÂNSITO

Considerando o disposto no artigo 24 e seus incisos, da Lei Federal nº 9.503 de 23 de Setembro de 1997, que instituiu o Código de Trânsito Brasileiro;

O Secretário de Transportes e Trânsito, no uso de suas atribuições, com fulcro no artigo 281 do Código de Trânsito Brasileiro, torna público, nos termos da Resolução do CONTRAN nº 404/12, a relação de Auto de Infração de Trânsito (AIT) validados e processados no período de 08/11/2013 a 11/11/2013, nesta Secretaria e notifica os proprietários dos veículos que, caso queiram, terão o prazo de 15 (quinze) dias, a contar da data de publicação, para oferecer defesa da autuação e/ou informar condutor infrator.

A informação de condutor infrator aqui autorizada somente é cabível quando este não tiver sido identificado na lavratura do auto de infração.

| Placa | Ait | Cod. Infr | Data Infr | Placa | Ait | Cod. Infr | Data Infr |
|---------|------------|-----------|------------|---------|------------|-----------|------------|
| AAH1972 | P000132202 | 54521 | 05/11/2013 | AAT5801 | R000530123 | 74630 | 30/10/2013 |
| AAT5801 | R000531410 | 74550 | 31/10/2013 | ABB0779 | P000136435 | 51851 | 05/11/2013 |
| ACK2874 | C000404261 | 51852 | 25/10/2013 | AC08444 | R000528858 | 74710 | 27/10/2013 |
| ACP1200 | P000131090 | 60412 | 05/11/2013 | AEA9918 | P000120905 | 55416 | 04/11/2013 |
| AEH1697 | P000136247 | 55500 | 01/11/2013 | AEY5672 | P000086163 | 51851 | 03/11/2013 |
| AFD8075 | P000132818 | 73662 | 24/10/2013 | AGR3673 | R000529898 | 74550 | 29/10/2013 |
| AGV0315 | P000079359 | 51851 | 02/11/2013 | AIC9380 | R000530989 | 74550 | 30/10/2013 |
| AII2705 | C000409959 | 51851 | 27/10/2013 | AIN3036 | R000531617 | 60503 | 31/10/2013 |
| AIW9205 | R000531718 | 60503 | 31/10/2013 | AIW9715 | C000404539 | 55680 | 29/10/2013 |
| AIX5253 | P000016131 | 55412 | 31/10/2013 | AJE2686 | C000393340 | 73662 | 29/10/2013 |

Mais saúde para Guarulhos



Com a Unidade de Pronto Atendimento (UPA) São João, a cidade ampliou sua rede de assistência à população. No local, as pessoas encontram atendimento de urgência e emergência em clínica médica, pediatria, ortopedia e odontologia, além de exames laboratoriais, raio-X e eletrocardiograma. A UPA atende casos de crises convulsivas e asmáticas, pressão e febre altas, fraturas, cortes, suspeitas de infarto e derrame, entre outros.

| | | | | | | | | | | | | | | | |
|---------|------------|-------|------------|---------|------------|-------|------------|---------|------------|-------|------------|---------|------------|-------|------------|
| AJF7812 | C000406108 | 55500 | 30/10/2013 | AJJ6731 | C000392385 | 55500 | 24/10/2013 | BPD6074 | R000525127 | 60503 | 23/10/2013 | BPD6587 | P000040714 | 56810 | 01/11/2013 |
| AJN4029 | P000136214 | 51851 | 01/11/2013 | AJY6553 | P000091457 | 51851 | 01/11/2013 | BPD6587 | P000040717 | 73662 | 01/11/2013 | BPF4563 | P000133368 | 55412 | 04/11/2013 |
| AKD0046 | P000136289 | 51851 | 02/11/2013 | AKK5531 | R000529320 | 74550 | 28/10/2013 | BPG1059 | R000530808 | 60503 | 02/11/2013 | BPG2442 | P000115081 | 55412 | 01/11/2013 |
| AKL4663 | C000341338 | 51852 | 28/10/2013 | AKP6068 | R000531572 | 60503 | 31/10/2013 | BPG3294 | C000344196 | 51851 | 28/10/2013 | BPG8730 | P000079443 | 55500 | 02/11/2013 |
| AKQ3506 | R000529983 | 74630 | 30/10/2013 | AKZ2595 | R000528456 | 60503 | 25/10/2013 | BPI7488 | R000531369 | 74550 | 31/10/2013 | BPJ6910 | C000404797 | 55680 | 27/10/2013 |
| ALG9833 | P000119979 | 73662 | 31/10/2013 | ALK3195 | R000530647 | 60503 | 30/10/2013 | BPJ6910 | C000408559 | 55680 | 28/10/2013 | BPK4746 | P000136230 | 51851 | 01/11/2013 |
| ALQ7927 | P000130242 | 55412 | 31/10/2013 | ALT2995 | R000528782 | 74550 | 26/10/2013 | BPL0881 | P000136265 | 51851 | 01/11/2013 | BPL1675 | P000086197 | 51851 | 03/11/2013 |
| ALT2995 | R000528783 | 74550 | 29/10/2013 | ALZ9972 | C000404961 | 73662 | 29/10/2013 | BPL7396 | R000530821 | 74630 | 02/11/2013 | BPL9645 | P000114044 | 60501 | 02/11/2013 |
| AMB8973 | P000079329 | 51851 | 02/11/2013 | AMF7885 | P000136208 | 51851 | 01/11/2013 | BPM5235 | P000079407 | 51851 | 02/11/2013 | BPN0431 | P000136447 | 55500 | 05/11/2013 |
| AMH6946 | C000408238 | 55680 | 29/10/2013 | AMJ2822 | P000089843 | 55500 | 04/11/2013 | BPT0800 | R000530224 | 60503 | 30/10/2013 | BPT1256 | R000529995 | 74550 | 30/10/2013 |
| AMJ4998 | R000531535 | 74550 | 31/10/2013 | AMM7743 | P000115084 | 57380 | 31/10/2013 | BPY1183 | P000079261 | 54521 | 02/11/2013 | BQM8504 | C000404271 | 51852 | 26/10/2013 |
| AMU1366 | P000136319 | 51851 | 04/11/2013 | AMU3244 | P000117357 | 55500 | 04/11/2013 | BQR3186 | R000531416 | 60503 | 31/10/2013 | BQV8533 | R000530279 | 60503 | 28/10/2013 |
| AMU6691 | R000528472 | 74550 | 25/10/2013 | AMY4112 | P000089815 | 73662 | 31/10/2013 | BRB1837 | R000530706 | 56732 | 30/10/2013 | BRB4483 | P000079276 | 51851 | 02/11/2013 |
| AMY6337 | R000530365 | 60503 | 29/10/2013 | AMY9775 | P000136238 | 53800 | 01/11/2013 | BRB5662 | P000079294 | 51851 | 02/11/2013 | BRC0839 | P000079302 | 51851 | 02/11/2013 |
| ANB7466 | C000409958 | 51852 | 27/10/2013 | ANK2588 | P000046398 | 55500 | 01/11/2013 | BRC7463 | R000531527 | 74550 | 01/11/2013 | BRC7685 | R000530599 | 60503 | 30/10/2013 |
| ANN1327 | P000040732 | 54522 | 05/11/2013 | ANQ6715 | R000529028 | 60503 | 28/10/2013 | BRF2483 | P000079277 | 51851 | 02/11/2013 | BRF3880 | P000136377 | 51851 | 04/11/2013 |
| ANU7212 | R000530050 | 74630 | 30/10/2013 | ANX5534 | R000531252 | 74550 | 31/10/2013 | BRG2326 | R000531377 | 60503 | 31/10/2013 | BRH1958 | P000136399 | 51851 | 04/11/2013 |
| ANX5534 | R000530841 | 74550 | 02/11/2013 | AOE7390 | R000530664 | 60503 | 30/10/2013 | BRI8693 | P000117363 | 54521 | 04/11/2013 | BRJ5545 | P000136273 | 51851 | 01/11/2013 |
| AOE1475 | P000086155 | 51851 | 03/11/2013 | AOE7390 | P000086170 | 51851 | 03/11/2013 | BRK3228 | P000119298 | 54521 | 01/11/2013 | BRL4557 | R000529869 | 74550 | 29/10/2013 |
| AOE9439 | C000406106 | 55500 | 30/10/2013 | AOE7390 | P000086170 | 51851 | 03/11/2013 | BRL4557 | R000529873 | 74550 | 29/10/2013 | BRL5860 | R000530548 | 60503 | 30/10/2013 |
| AOQ5517 | R000530857 | 74630 | 30/10/2013 | AOF5812 | R000530483 | 60503 | 30/10/2013 | BRL5860 | P000119283 | 57380 | 31/10/2013 | BRM0586 | R000531752 | 60503 | 03/11/2013 |
| AQJ1076 | R000530183 | 60503 | 30/10/2013 | AOH7178 | R000530556 | 60503 | 30/10/2013 | BRM4466 | C000341303 | 56810 | 25/10/2013 | BRN6886 | R000531710 | 74550 | 31/10/2013 |
| AOO7809 | R000529086 | 60503 | 28/10/2013 | AOO7803 | R000529031 | 74550 | 27/10/2013 | BRO1006 | C000409957 | 51852 | 27/10/2013 | BRO3837 | C000406510 | 55500 | 30/10/2013 |
| AOR2419 | R000530017 | 60503 | 30/10/2013 | AOQ4749 | P000119991 | 54521 | 04/11/2013 | BRO7142 | C000409253 | 55680 | 28/10/2013 | BRP0977 | R000530560 | 56732 | 30/10/2013 |
| APA4817 | C000404908 | 55500 | 29/10/2013 | AOX3159 | C000341334 | 51851 | 28/10/2013 | BRP5175 | P000120864 | 55412 | 31/10/2013 | BRP6186 | P000132189 | 51930 | 01/11/2013 |
| APD8060 | P000117359 | 51851 | 04/11/2013 | APB9949 | C000400764 | 60501 | 25/10/2013 | BRZ1317 | P000111385 | 58196 | 02/11/2013 | BSC9700 | R000531355 | 60503 | 31/10/2013 |
| APF4631 | R000530927 | 74550 | 02/11/2013 | APF4263 | R000531160 | 74550 | 31/10/2013 | BSD2243 | R000531773 | 60503 | 31/10/2013 | BSF7428 | R000531464 | 74550 | 31/10/2013 |
| AQA9548 | R000530097 | 74550 | 30/10/2013 | APF9335 | C000392674 | 62700 | 30/10/2013 | BSG5718 | R000132188 | 60501 | 01/11/2013 | BSH9229 | P000131525 | 53800 | 04/11/2013 |
| AQJ4021 | P000133354 | 55415 | 03/11/2013 | AQJ3483 | P000085708 | 73662 | 27/10/2013 | BSI3008 | R000530897 | 74550 | 02/11/2013 | BSL0717 | C000335763 | 70561 | 31/10/2013 |
| AQX7925 | R000530305 | 74550 | 28/10/2013 | AQW7971 | P000131533 | 55412 | 04/11/2013 | BSL0717 | C000335762 | 70301 | 31/10/2013 | BSL0717 | C000335763 | 70561 | 31/10/2013 |
| ARL2683 | C000308168 | 55500 | 01/11/2013 | ARL1787 | R000529573 | 60503 | 28/10/2013 | BSS3162 | P000136366 | 51851 | 04/11/2013 | BST4244 | C000406877 | 51851 | 29/10/2013 |
| ARV3908 | R000530514 | 60503 | 30/10/2013 | ARN5714 | P000136316 | 51851 | 04/11/2013 | BSU7364 | R000531545 | 60503 | 31/10/2013 | BSV0389 | R000531476 | 74550 | 31/10/2013 |
| ARV3351 | R000530853 | 74550 | 02/11/2013 | ARX7315 | R000530898 | 74550 | 02/11/2013 | BSV4618 | P000119319 | 51851 | 01/11/2013 | BSV4618 | P000119318 | 73662 | 02/11/2013 |
| ASB2961 | P000079397 | 73662 | 02/11/2013 | ASA2059 | C000403412 | 57461 | 27/10/2013 | BSV5471 | R000530956 | 74550 | 02/11/2013 | BSV6276 | R000530112 | 56732 | 30/10/2013 |
| ASP8866 | R000530875 | 56732 | 02/11/2013 | ASH1452 | C000409254 | 55680 | 28/10/2013 | BTA0955 | P000136393 | 51851 | 04/11/2013 | BTE9146 | R000531296 | 74550 | 31/10/2013 |
| ASS4875 | P000136262 | 51851 | 01/11/2013 | ASQ9629 | P000133317 | 55500 | 31/10/2013 | BTG6078 | R000530000 | 60503 | 30/10/2013 | BTL9975 | R000530783 | 60503 | 02/11/2013 |
| ATU8861 | R000529192 | 74550 | 28/10/2013 | ATR7313 | R000529411 | 56732 | 28/10/2013 | BTL9975 | R000530858 | 56732 | 02/11/2013 | BTU8444 | R000531834 | 74550 | 31/10/2013 |
| ATX3802 | R000528863 | 74550 | 28/10/2013 | ATV1310 | P000131076 | 58191 | 05/11/2013 | BUA2690 | P000038586 | 73662 | 31/10/2013 | BUA5047 | P000136444 | 54521 | 05/11/2013 |
| AUM4333 | C000402988 | 55500 | 23/10/2013 | AUH7496 | R000530067 | 60503 | 30/10/2013 | BUA8346 | P000079308 | 51851 | 02/11/2013 | BUA8698 | R000530082 | 74550 | 30/10/2013 |
| AVG4806 | R000529615 | 74550 | 29/10/2013 | AUP7852 | R000528461 | 74550 | 25/10/2013 | BUA9995 | P000016147 | 51851 | 03/11/2013 | BUB0688 | R000530269 | 60503 | 28/10/2013 |
| AVW1996 | R000530324 | 60503 | 29/10/2013 | AVT0589 | R000528659 | 60503 | 30/10/2013 | BUB0688 | R000530270 | 60503 | 28/10/2013 | BUF3635 | P000117337 | 55412 | 01/11/2013 |
| AWE6491 | P000131073 | 58191 | 05/11/2013 | AVZ8142 | R000528601 | 74550 | 26/10/2013 | BUH4631 | P000136336 | 51851 | 04/11/2013 | BUK7916 | C000362811 | 51851 | 27/10/2013 |
| AWO8568 | R000530158 | 74550 | 30/10/2013 | AWG5869 | C000409966 | 51851 | 27/10/2013 | BUK7916 | C000362812 | 73662 | 27/10/2013 | BUL3201 | P000136414 | 51851 | 04/11/2013 |
| AWT8987 | P000131540 | 54521 | 04/11/2013 | AWQ2469 | R000528478 | 60503 | 25/10/2013 | BUL3736 | C000403066 | 60412 | 01/11/2013 | BUL9622 | R000530922 | 74710 | 02/11/2013 |
| AWU2015 | R000528960 | 74550 | 27/10/2013 | AWU0590 | P000089836 | 73662 | 04/11/2013 | BUM6194 | R000530278 | 60503 | 28/10/2013 | BUM6733 | P000114029 | 73662 | 31/10/2013 |
| AXA7283 | R000529640 | 74550 | 29/10/2013 | AWU4776 | R000528757 | 74550 | 28/10/2013 | BUN0136 | R000530460 | 60503 | 30/10/2013 | BUO4620 | C000248074 | 54600 | 27/10/2013 |
| AXQ0054 | R000529752 | 60503 | 29/10/2013 | AXI0651 | R000529195 | 74550 | 28/10/2013 | BUS5292 | R000531600 | 60503 | 31/10/2013 | BUU3574 | R000531576 | 74550 | 31/10/2013 |
| BAV1904 | R000530008 | 60503 | 30/10/2013 | AZF1510 | C000404967 | 55920 | 29/10/2013 | BVA1047 | R000531347 | 60503 | 31/10/2013 | BVB8076 | P000136375 | 51851 | 04/11/2013 |
| BAX0116 | R000531430 | 60503 | 31/10/2013 | BAV2036 | P000136362 | 51851 | 04/11/2013 | BVB9479 | R000530654 | 60503 | 30/10/2013 | BVC1291 | C000409979 | 51852 | 29/10/2013 |
| BBB2227 | R000530739 | 74550 | 30/10/2013 | BBB2227 | R000530738 | 74550 | 30/10/2013 | BVF4080 | R000530418 | 60503 | 30/10/2013 | BVG4774 | R000530666 | 74550 | 30/10/2013 |
| BBS0002 | P000079354 | 51851 | 02/11/2013 | BBN0112 | R000529878 | 74550 | 29/10/2013 | BVN1436 | P000136291 | 51851 | 02/11/2013 | BVU1178 | P000079403 | 51851 | 02/11/2013 |
| BEJ0349 | R000528484 | 74550 | 25/10/2013 | BBW5465 | R000530453 | 56732 | 30/10/2013 | BVY8373 | R000531513 | 60503 | 31/10/2013 | BWA1150 | P000084783 | 51851 | 03/11/2013 |
| BFA2818 | P000119984 | 60501 | 03/11/2013 | BEX0106 | P000016162 | 73662 | 04/11/2013 | BWA1872 | C000407124 | 73662 | 30/10/2013 | BWA8214 | R000531881 | 74550 | 31/10/2013 |
| BFB8043 | R000530084 | 74550 | 30/10/2013 | BFA2825 | P000079388 | 51851 | 02/11/2013 | BWE2350 | R000530703 | 74550 | 30/10/2013 | BWG2676 | P000115550 | 64910 | 04/11/2013 |
| BFD7299 | C000409915 | 51851 | 25/10/2013 | BFA2825 | P000079388 | 51851 | 02/11/2013 | BWQ0252 | P000046400 | 55500 | 01/11/2013 | BWU2775 | R000531367 | 74550 | 31/10/2013 |
| BFH9217 | R000531409 | 60503 | 31/10/2013 | BFG6064 | R000531726 | 60503 | 31/10/2013 | BWY6433 | C000404907 | 55500 | 29/10/2013 | BXB1285 | P000136391 | 51851 | 04/11/2013 |
| BFJ1724 | R000530136 | 74630 | 30/10/2013 | BFG4504 | P000079431 | 51851 | 02/11/2013 | BXF0535 | C000341313 | 56810 | 25/10/2013 | BXG7748 | P000016148 | 55500 | 04/11/2013 |
| BFJ8360 | P000120881 | 51852 | 02/11/2013 | BFH1678 | P000133311 | 55500 | 31/10/2013 | BXH3930 | P000079435 | 51930 | 02/11/2013 | BXK3743 | P000131074 | 58191 | 05/11/2013 |
| BFN0096 | R000531728 | 60503 | 31/10/2013 | BFJ5252 | P000091462 | 56300 | 04/11/2013 | BXM8374 | P000117365 | 54521 | 04/11/2013 | BXT2486 | P000136236 | 55090 | 01/11/2013 |
| BFN3369 | P000089822 | 51930 | 02/11/2013 | BFM9628 | R000531078 | 60503 | 30/10/2013 | BXU6086 | P000136395 | 70640 | 04/11/2013 | BYC4039 | P000136258 | 51851 | 01/11/2 |

| | | | | | | | | | | | | | | | |
|---------|------------|-------|------------|---------|------------|-------|------------|---------|------------|-------|------------|---------|------------|-------|------------|
| CDT4886 | R000531343 | 74550 | 31/10/2013 | CDU2880 | R000531142 | 74550 | 30/10/2013 | CMU9682 | P000079258 | 51851 | 02/11/2013 | CMX0316 | R000530127 | 60503 | 30/10/2013 |
| CDV6579 | R000530747 | 60503 | 02/11/2013 | CDZ7237 | R000531390 | 74550 | 31/10/2013 | CNA0754 | P000016120 | 55412 | 31/10/2013 | CNA5560 | P000079268 | 51851 | 02/11/2013 |
| CEA0541 | R000530978 | 74550 | 30/10/2013 | CEA1155 | R000531077 | 74550 | 30/10/2013 | CNB4002 | P000079382 | 51851 | 02/11/2013 | CNB9369 | R000531066 | 74630 | 30/10/2013 |
| CEA7503 | C000409976 | 51852 | 29/10/2013 | CEB9031 | P000119313 | 53800 | 02/11/2013 | CNC8600 | R000530840 | 74550 | 02/11/2013 | CNC9408 | C000408560 | 55680 | 28/10/2013 |
| CEB9739 | R000531200 | 60503 | 31/10/2013 | CEC4776 | R000530430 | 60503 | 01/11/2013 | CND5757 | R000531348 | 74550 | 31/10/2013 | CNE0834 | C000409271 | 55680 | 28/10/2013 |
| CEC5365 | P000120908 | 55500 | 04/11/2013 | CEC7202 | P000106774 | 55414 | 04/11/2013 | CNE3655 | R000529940 | 60503 | 30/10/2013 | CNE5341 | P000131047 | 51851 | 04/11/2013 |
| CED4873 | P000136326 | 51851 | 04/11/2013 | CED6639 | R000531715 | 60503 | 31/10/2013 | CNE5341 | P000114049 | 54521 | 04/11/2013 | CNE9227 | C000406511 | 60501 | 31/10/2013 |
| CED9502 | P000136455 | 55500 | 05/11/2013 | CEI2283 | P000136472 | 51851 | 05/11/2013 | CNM0695 | C000380917 | 73662 | 28/10/2013 | CNM0695 | C000380918 | 51851 | 28/10/2013 |
| CEI7127 | C000409922 | 51851 | 27/10/2013 | CEI8865 | P000130246 | 55415 | 31/10/2013 | CNM0695 | C000380919 | 51852 | 28/10/2013 | CNM6179 | R000530536 | 60503 | 30/10/2013 |
| CEJ5070 | P000079338 | 51851 | 02/11/2013 | CEL2740 | R000530249 | 74550 | 30/10/2013 | CNQ0298 | R000531116 | 60503 | 30/10/2013 | CNQ9814 | C000409996 | 56222 | 31/10/2013 |
| CEL2740 | P000079414 | 51851 | 02/11/2013 | CEL3169 | P000133335 | 55416 | 01/11/2013 | CNT0835 | R000530915 | 74550 | 02/11/2013 | CNU5930 | R000529889 | 60503 | 29/10/2013 |
| CEL9340 | P000079451 | 51851 | 02/11/2013 | CEP9243 | R000531799 | 74550 | 31/10/2013 | CNV1685 | P000111389 | 65640 | 04/11/2013 | CNW7144 | R000530974 | 60503 | 30/10/2013 |
| CEQ8439 | P000079348 | 51851 | 02/11/2013 | CER5587 | C000408557 | 55680 | 28/10/2013 | CNY5404 | R000530407 | 60503 | 30/10/2013 | COB3613 | P000120858 | 55412 | 31/10/2013 |
| CET6866 | R000530909 | 60503 | 02/11/2013 | CEU7608 | P000079263 | 51851 | 02/11/2013 | COB7590 | R000530416 | 56732 | 30/10/2013 | COB3613 | P000120858 | 55412 | 31/10/2013 |
| CEU9407 | R000531370 | 74550 | 31/10/2013 | CEV3074 | P000136311 | 51851 | 04/11/2013 | COE7277 | C000403904 | 51851 | 31/10/2013 | COC0733 | R000531562 | 74550 | 31/10/2013 |
| CEX2314 | P000133325 | 51851 | 01/11/2013 | CEY0566 | R000530205 | 74630 | 30/10/2013 | COE7277 | C000403904 | 51851 | 31/10/2013 | COE8532 | C000409921 | 51852 | 27/10/2013 |
| CEY7000 | R000531561 | 60503 | 31/10/2013 | CFA5511 | P000038002 | 55500 | 30/10/2013 | COF8917 | R000531364 | 60503 | 31/10/2013 | COG6012 | R000530910 | 60503 | 02/11/2013 |
| CFC2632 | P000131034 | 55500 | 01/11/2013 | CFC0461 | P000131055 | 55500 | 04/11/2013 | COH2537 | R000529904 | 74550 | 29/10/2013 | COH8647 | P000131057 | 55500 | 04/11/2013 |
| CFC2568 | P000136333 | 51851 | 04/11/2013 | CFC5800 | R000530482 | 60503 | 30/10/2013 | COJ0175 | P000052688 | 57200 | 31/10/2013 | COJ1169 | P000119284 | 54521 | 31/10/2013 |
| CFF6771 | R000530933 | 60503 | 02/11/2013 | CFF7306 | R000530420 | 56732 | 30/10/2013 | COJ3661 | P000132196 | 55412 | 04/11/2013 | COJ4909 | P000086220 | 51851 | 03/11/2013 |
| CFG7172 | R000530790 | 74550 | 02/11/2013 | CFI2177 | R000530007 | 60503 | 30/10/2013 | COJ6917 | P000079370 | 51851 | 02/11/2013 | COJ8007 | R000530043 | 74550 | 30/10/2013 |
| CFG1194 | P000079369 | 70561 | 02/11/2013 | CFK8456 | R000530311 | 60503 | 28/10/2013 | COJ9394 | P000131080 | 55500 | 05/11/2013 | COJ9958 | P000133343 | 55680 | 01/11/2013 |
| CFL1851 | P000119277 | 55500 | 31/10/2013 | CFK8456 | R000530311 | 60503 | 28/10/2013 | COL0714 | P000131080 | 55500 | 05/11/2013 | COL0714 | P000089810 | 52151 | 31/10/2013 |
| CFP4022 | R000530606 | 74550 | 30/10/2013 | CFM3436 | C000406383 | 55500 | 25/10/2013 | COL7946 | C000378255 | 60412 | 01/11/2013 | COM9298 | P000079256 | 54521 | 02/11/2013 |
| CFR1258 | R000530873 | 74550 | 02/11/2013 | CFQ9133 | P000136337 | 51851 | 04/11/2013 | CON1644 | R000530200 | 74630 | 30/10/2013 | CON2682 | P000116846 | 60502 | 31/10/2013 |
| CFS8975 | R000530565 | 60503 | 30/10/2013 | CFR3263 | P000079252 | 55500 | 02/11/2013 | COO2516 | R000529113 | 74550 | 30/10/2013 | COO7572 | R000531190 | 60503 | 31/10/2013 |
| CFT6586 | R000530634 | 60503 | 30/10/2013 | CFT2000 | R000530554 | 60503 | 30/10/2013 | COO7572 | R000531196 | 60503 | 31/10/2013 | COP0647 | R000531317 | 74550 | 31/10/2013 |
| CFW2972 | R000531110 | 74630 | 30/10/2013 | CFU0912 | P000091458 | 51851 | 01/11/2013 | COR0268 | R000530559 | 60503 | 30/10/2013 | COR1197 | R000531267 | 74550 | 31/10/2013 |
| CGG0135 | R000531421 | 60503 | 31/10/2013 | CGF2038 | C000409259 | 55680 | 28/10/2013 | COR1331 | C000397284 | 57200 | 02/11/2013 | COR3040 | C000409913 | 60501 | 25/10/2013 |
| CGL2789 | R000530753 | 74550 | 02/11/2013 | CGH6287 | R000530027 | 60503 | 30/10/2013 | COR3040 | C000409914 | 57200 | 02/11/2013 | COR6372 | R000528422 | 60503 | 24/10/2013 |
| CGO1352 | C000377458 | 51851 | 30/10/2013 | CGM1942 | R000531584 | 74550 | 31/10/2013 | COS3218 | P000131534 | 55412 | 04/11/2013 | COT3224 | P000080244 | 51851 | 01/11/2013 |
| CGO2772 | P000136249 | 51851 | 01/11/2013 | CGO1629 | P000084786 | 51851 | 03/11/2013 | COV3801 | R000530065 | 74550 | 30/10/2013 | COY3867 | C000406121 | 55500 | 31/10/2013 |
| CGP6524 | R000531702 | 60503 | 31/10/2013 | CGO4609 | R000530880 | 74550 | 30/10/2013 | CPB1848 | R000530967 | 60503 | 02/11/2013 | CPB5849 | P000040730 | 51852 | 05/11/2013 |
| CGS7216 | R000530289 | 56732 | 28/10/2013 | CGR4056 | P000117796 | 55412 | 04/11/2013 | CPB6819 | R000531788 | 60503 | 31/10/2013 | CPC4954 | R000530033 | 74550 | 30/10/2013 |
| CGX0983 | R000531280 | 56732 | 31/10/2013 | CGV7203 | R000530523 | 60503 | 30/10/2013 | CPD8263 | P000079362 | 51851 | 02/11/2013 | CPG9444 | P000131523 | 51851 | 04/11/2013 |
| CHC7386 | R000531015 | 74550 | 02/11/2013 | CHA7503 | R000530110 | 56732 | 30/10/2013 | CPH1675 | R000530680 | 60503 | 30/10/2013 | CPH4634 | R000531164 | 74550 | 31/10/2013 |
| CHD0109 | P000136207 | 55415 | 01/11/2013 | CHC7921 | R000530045 | 60503 | 30/10/2013 | CPH7166 | R000531354 | 74630 | 31/10/2013 | CPJ8000 | C000404451 | 51851 | 28/10/2013 |
| CHE7948 | P000117793 | 55412 | 04/11/2013 | CHE2519 | P000052678 | 51851 | 24/10/2013 | CPJ9070 | P000132845 | 51851 | 02/11/2013 | CPM4149 | C000344195 | 54600 | 28/10/2013 |
| CHH5419 | P000079408 | 51851 | 02/11/2013 | CHF3329 | R000530988 | 74630 | 02/11/2013 | CPM5062 | R000530144 | 74550 | 30/10/2013 | CPO5624 | R000530571 | 60503 | 30/10/2013 |
| CHI7583 | C000409903 | 51851 | 25/10/2013 | CHH8425 | C000409926 | 73662 | 27/10/2013 | CPO8828 | R000531422 | 56732 | 31/10/2013 | CPP4302 | R000530862 | 74550 | 02/11/2013 |
| CHJ8364 | P000136280 | 51851 | 01/11/2013 | CHI8223 | C000403008 | 60412 | 31/10/2013 | CPP4302 | R000530868 | 74630 | 02/11/2013 | CPP9134 | P000086147 | 57200 | 03/11/2013 |
| CHO4392 | P000079249 | 51851 | 02/11/2013 | CHO1110 | P000119244 | 51851 | 25/10/2013 | CPU4983 | C000344186 | 51852 | 25/10/2013 | CPW1108 | P000119294 | 73662 | 01/11/2013 |
| CHS9439 | C000409956 | 51851 | 27/10/2013 | CHS0290 | P000080255 | 51851 | 03/11/2013 | CPY6301 | P000136215 | 51851 | 01/11/2013 | CPZ5830 | R000530611 | 74550 | 30/10/2013 |
| CHU1327 | R000530636 | 60503 | 30/10/2013 | CHT2784 | R000530391 | 56732 | 29/10/2013 | CQA3109 | R000530469 | 60503 | 30/10/2013 | CQB6757 | R000531246 | 60503 | 31/10/2013 |
| CHU8923 | P000079381 | 51851 | 02/11/2013 | CHU4509 | R000530412 | 60503 | 30/10/2013 | CQB9231 | P000117787 | 51852 | 02/11/2013 | CQK8411 | R000530422 | 60503 | 29/10/2013 |
| CHW4571 | R000531042 | 60503 | 30/10/2013 | CHU9214 | R000530059 | 74550 | 30/10/2013 | QLL6180 | P000038011 | 61300 | 31/10/2013 | CQR1289 | P000046401 | 55500 | 01/11/2013 |
| CIA0137 | R000530186 | 74550 | 30/10/2013 | CHX3511 | P000136440 | 54521 | 05/11/2013 | QQR2373 | C000409260 | 55680 | 28/10/2013 | CQR3825 | R000530167 | 74550 | 30/10/2013 |
| CIA7934 | R000529953 | 74550 | 30/10/2013 | CIA7922 | P000136257 | 51851 | 01/11/2013 | QQR4230 | C000344188 | 51851 | 28/10/2013 | CQR5362 | P000119295 | 60501 | 01/11/2013 |
| CIA9458 | P000136386 | 51851 | 04/11/2013 | CIA7934 | R000531299 | 74550 | 31/10/2013 | QQR5931 | R000531119 | 74550 | 30/10/2013 | CQR6646 | P000133355 | 55415 | 03/11/2013 |
| CIB4368 | C000380915 | 73662 | 28/10/2013 | CIB4368 | C000380914 | 51852 | 28/10/2013 | QQR9748 | R000539708 | 51851 | 25/10/2013 | CQT0160 | R000531570 | 74550 | 31/10/2013 |
| CID8066 | R000530267 | 60503 | 28/10/2013 | CID1634 | R000530895 | 60503 | 02/11/2013 | QQT0160 | P000079328 | 51851 | 02/11/2013 | CQV3691 | R000529879 | 74550 | 29/10/2013 |
| CID8321 | P000136248 | 55500 | 01/11/2013 | CID8115 | R000531012 | 74550 | 02/11/2013 | QQW9728 | P000119323 | 51930 | 02/11/2013 | CQY5368 | P000133367 | 55412 | 04/11/2013 |
| CIG0850 | R000530742 | 60503 | 30/10/2013 | CIE7068 | P000131056 | 55500 | 04/11/2013 | CRA1236 | C000378129 | 56221 | 03/11/2013 | CRA5360 | P000079248 | 51852 | 02/11/2013 |
| CIG4887 | C000409909 | 51851 | 25/10/2013 | CIG3678 | R000530781 | 74550 | 02/11/2013 | CRA7091 | P000117800 | 53800 | 04/11/2013 | CRB0618 | R000530582 | 60503 | 30/10/2013 |
| CIH5587 | R000530928 | 74550 | 02/11/2013 | CIG7670 | R000531262 | 74710 | 31/10/2013 | CRB0932 | P000136286 | 51851 | 01/11/2013 | CRB2025 | P000086205 | 51851 | 03/11/2013 |
| CIL3055 | P000079287 | 51930 | 02/11/2013 | CIJ9961 | C000403752 | 55500 | 31/10/2013 | CRB5999 | C000405622 | 51851 | 27/10/2013 | CRB5999 | C000405623 | 51852 | 27/10/2013 |
| CIM8485 | R000531823 | 74630 | 31/10/2013 | CIL4531 | P000079336 | 54521 | 02/11/2013 | CRB9400 | P000086151 | 51851 | 03/11/2013 | CRB9400 | P000084780 | 51851 | 03/11/2013 |
| CIP2344 | R000530888 | 74630 | 02/11/2013 | CIP0604 | C000400760 | 51851 | 25/10/2013 | CRE6606 | R000530445 | 74550 | 03/11/2013 | CRF4910 | C000341316 | 56810 | 25/10/2013 |
| CIU2016 | R000530899 | 74550 | 02/11/2013 | CIT5420 | C000404493 | 55500 | 23/10/2013 | CRG4213 | C000406381 | 53800 | 23/10/2013 | CRG6637 | R000531533 | 74550 | 31/10/2013 |
| CJW5771 | R000531105 | 56732 | 30/10/2013 | CIV5568 | C000369689 | 57200 | 01/11/2013 | CRH0268 | R000531652 | 74550 | 31/10/2013 | CRI0321 | R000531894 | 60503 | 31/10/2013 |

| | | | | | | | | | | | | | | | |
|---------|------------|-------|------------|---------|------------|-------|------------|---------|-------------|-------|------------|---------|------------|-------|------------|
| CWR3944 | P000079310 | 70301 | 02/11/2013 | CXB5155 | R000530849 | 56732 | 02/11/2013 | DFT9072 | C000409262 | 55680 | 28/10/2013 | DFV2007 | R000530147 | 74550 | 30/10/2013 |
| CXJ7716 | P000120915 | 55412 | 04/11/2013 | CXL1689 | R000531538 | 74550 | 31/10/2013 | DFV3813 | P000080250 | 73662 | 01/11/2013 | DFV4242 | P000016144 | 51851 | 02/11/2013 |
| CXL7929 | R000530340 | 56732 | 29/10/2013 | CXN2907 | R000131058 | 55500 | 04/11/2013 | DFV4894 | P0000382421 | 55500 | 28/10/2013 | DFV7210 | P000079401 | 51851 | 02/11/2013 |
| CXN8368 | R000531640 | 60503 | 30/10/2013 | CXO5225 | R000530210 | 74550 | 30/10/2013 | DFV8623 | C000408237 | 55680 | 29/10/2013 | DFY4504 | C000408256 | 55680 | 29/10/2013 |
| CXO5967 | R000531023 | 56732 | 02/11/2013 | CXT9442 | R000531271 | 74630 | 31/10/2013 | DGB5909 | P000120859 | 55412 | 31/10/2013 | DGC1044 | P000120860 | 55412 | 31/10/2013 |
| CXU0405 | R000530252 | 60503 | 30/10/2013 | CXU1047 | R000530749 | 74550 | 02/11/2013 | DGC2464 | R000528628 | 74550 | 26/10/2013 | DGD0223 | P000079419 | 51851 | 02/11/2013 |
| CXU1197 | P000136251 | 51851 | 01/11/2013 | CXU1650 | P000111386 | 57970 | 03/11/2013 | DGD0343 | P000079244 | 51851 | 02/11/2013 | DGD1555 | R000528826 | 56732 | 28/10/2013 |
| CXU2164 | R000530839 | 74550 | 02/11/2013 | CXU2469 | C000408243 | 55680 | 29/10/2013 | DGD4629 | R000531294 | 60503 | 31/10/2013 | DGD5036 | R000531733 | 60503 | 31/10/2013 |
| CXU4687 | P000136310 | 51851 | 04/11/2013 | CXU4855 | R000530572 | 60503 | 30/10/2013 | DGD5112 | P000136365 | 51852 | 04/11/2013 | DGD8651 | R000530038 | 60503 | 30/10/2013 |
| CXU5147 | P000136299 | 51851 | 04/11/2013 | CXU6979 | P000079250 | 51851 | 02/11/2013 | DGD9752 | R000531049 | 74550 | 30/10/2013 | DGE0981 | P000119250 | 54526 | 25/10/2013 |
| CXU8855 | R000530161 | 60503 | 30/10/2013 | CXV9425 | P000079306 | 51851 | 02/11/2013 | DGE1020 | C000377460 | 51851 | 30/10/2013 | DGE1168 | R000531893 | 74550 | 31/10/2013 |
| CXX6535 | C000392394 | 54522 | 26/10/2013 | CXX8392 | R000531217 | 74550 | 31/10/2013 | DGE1260 | R000530649 | 60503 | 30/10/2013 | DGE2395 | R000531302 | 74550 | 31/10/2013 |
| CXZ1960 | P000119986 | 60501 | 03/11/2013 | CYB2909 | P000079367 | 51851 | 02/11/2013 | DGE3528 | R000530976 | 74550 | 30/10/2013 | DGE3591 | C000355930 | 51851 | 30/10/2013 |
| CYC2901 | R000530459 | 60503 | 30/10/2013 | CYH0528 | R000531611 | 74550 | 31/10/2013 | DGE3591 | C000355931 | 51852 | 30/10/2013 | DGE4045 | R000530117 | 74550 | 30/10/2013 |
| CYH9178 | R000529019 | 60503 | 28/10/2013 | CYJ0131 | P000136270 | 51852 | 01/11/2013 | DGE4439 | P000136281 | 51851 | 01/11/2013 | DGE4439 | P000136283 | 73662 | 01/11/2013 |
| CYK0973 | C000406178 | 51852 | 31/10/2013 | CYK3006 | R000531221 | 74550 | 31/10/2013 | DGE5798 | P000109034 | 55680 | 03/11/2013 | DGE6329 | P000091459 | 57380 | 04/11/2013 |
| CYK3007 | P000132840 | 51851 | 02/11/2013 | CYK7369 | P000038010 | 55412 | 31/10/2013 | DGE6350 | P000052699 | 55413 | 05/11/2013 | DGE7330 | R000531126 | 74550 | 30/10/2013 |
| CYK8604 | R000530638 | 74550 | 30/10/2013 | CYM3592 | P000079373 | 51851 | 02/11/2013 | DGE7405 | R000530203 | 60503 | 30/10/2013 | DGE9847 | P000120917 | 55412 | 04/11/2013 |
| CYM8793 | R000531173 | 74550 | 31/10/2013 | CYP4425 | P000136369 | 51851 | 04/11/2013 | DGG0660 | P000079247 | 51851 | 02/11/2013 | DGG1880 | R000530133 | 60503 | 30/10/2013 |
| CYQ6634 | P000136363 | 51851 | 04/11/2013 | CYQ7464 | P000079432 | 51852 | 02/11/2013 | DGG3708 | C000409225 | 55680 | 28/10/2013 | DGG6983 | C000386165 | 55500 | 29/10/2013 |
| CYR1941 | P000119990 | 55500 | 04/11/2013 | CYS6324 | C000341341 | 51851 | 28/10/2013 | DGG6983 | R000531052 | 74550 | 30/10/2013 | DGG6983 | P000131031 | 55500 | 01/11/2013 |
| CYX0775 | R000530588 | 74550 | 30/10/2013 | CYY1883 | P000136462 | 51851 | 05/11/2013 | DGI9818 | C000409210 | 55680 | 28/10/2013 | DGJ3980 | R000531311 | 74550 | 31/10/2013 |
| CYY1883 | P000136463 | 73661 | 05/11/2013 | CYY3014 | P000115112 | 73662 | 01/11/2013 | DGJ5134 | R000531541 | 74550 | 31/10/2013 | DGK7011 | C000405185 | 55500 | 31/10/2013 |
| CYY4169 | P000079427 | 51851 | 02/11/2013 | CYY7310 | R000531002 | 60503 | 30/10/2013 | DGK9170 | C000403727 | 55500 | 23/10/2013 | DGS9600 | P000136274 | 70640 | 01/11/2013 |
| CYY9645 | R000530547 | 60503 | 30/10/2013 | CZC6388 | R000531499 | 74550 | 31/10/2013 | DGU7530 | P000117336 | 55414 | 01/11/2013 | DGV6455 | R000531291 | 60503 | 31/10/2013 |
| CZD1195 | P000080260 | 51851 | 03/11/2013 | CZD1523 | P000089812 | 73662 | 31/10/2013 | DGX8330 | R000531856 | 60503 | 31/10/2013 | DGX8330 | R000531675 | 74550 | 03/11/2013 |
| CZD8694 | R000530282 | 60503 | 28/10/2013 | CZL1171 | R000529895 | 74550 | 29/10/2013 | DGX8330 | R000531742 | 74630 | 03/11/2013 | DGY0974 | P000133360 | 54526 | 04/11/2013 |
| CZL1171 | P000079282 | 51851 | 02/11/2013 | CZM8150 | R000530569 | 60503 | 30/10/2013 | DGZ5830 | R000530005 | 74550 | 30/10/2013 | DGZ7378 | R000531840 | 74550 | 31/10/2013 |
| CZM9001 | C000406398 | 55500 | 31/10/2013 | CZO4021 | P000079417 | 51851 | 02/11/2013 | DHC0986 | R000531608 | 74550 | 31/10/2013 | DHG1388 | R000531301 | 60503 | 31/10/2013 |
| CZO6860 | P000052693 | 51851 | 31/10/2013 | CZO9967 | R000531512 | 60503 | 31/10/2013 | DHG3525 | C000377453 | 51851 | 26/10/2013 | DHG7309 | R000531239 | 74630 | 31/10/2013 |
| CZQ4382 | R000528997 | 74550 | 29/10/2013 | CZR8668 | P000114045 | 70640 | 02/11/2013 | DHI4318 | P000079394 | 70640 | 02/11/2013 | DHL3850 | C000400658 | 70481 | 30/10/2013 |
| CZV5544 | P000132822 | 51852 | 24/10/2013 | CZX3722 | R000530926 | 60503 | 02/11/2013 | DHO6583 | R000530947 | 60503 | 02/11/2013 | DHO8014 | P000133337 | 55412 | 01/11/2013 |
| CZY3707 | R000531498 | 60503 | 31/10/2013 | DAD1550 | R000528750 | 60503 | 26/10/2013 | DHU0394 | P000117350 | 55500 | 04/11/2013 | DHU1349 | P000016142 | 51930 | 02/11/2013 |
| DAD5018 | R000531167 | 74550 | 31/10/2013 | DAD6107 | R000530968 | 60503 | 02/11/2013 | DHU1495 | R000530520 | 60503 | 30/10/2013 | DHU2024 | R000531586 | 60503 | 31/10/2013 |
| DAD6564 | P000079366 | 51851 | 02/11/2013 | DAE1615 | R000531073 | 74550 | 30/10/2013 | DHU2055 | C000399927 | 55500 | 26/10/2013 | DHU2198 | R000531459 | 74550 | 31/10/2013 |
| DAE5708 | P000132203 | 58434 | 05/11/2013 | DAE9086 | P000079298 | 73662 | 02/11/2013 | DHU2820 | R000530220 | 74550 | 30/10/2013 | DHU2863 | P000136466 | 51851 | 05/11/2013 |
| DAF1151 | P000016143 | 70482 | 02/11/2013 | DAI0868 | C000401071 | 55680 | 29/10/2013 | DHU4271 | P000086202 | 51851 | 03/11/2013 | DHU4769 | C000380924 | 55500 | 30/10/2013 |
| DAI2421 | R000531869 | 60503 | 31/10/2013 | DAI6653 | C000392673 | 57380 | 28/10/2013 | DHU5281 | R000530804 | 74550 | 30/10/2013 | DHU5918 | P000079283 | 51852 | 02/11/2013 |
| DAJ8746 | R000531703 | 60503 | 31/10/2013 | DAK6706 | R000531772 | 60503 | 31/10/2013 | DHU6633 | C000397013 | 51851 | 27/10/2013 | DHU7496 | P000086199 | 60412 | 03/11/2013 |
| DAL3923 | R000531575 | 74550 | 31/10/2013 | DAL9983 | R000531805 | 74550 | 31/10/2013 | DHU9704 | P000106769 | 55500 | 01/11/2013 | DHW5915 | R000531568 | 74550 | 31/10/2013 |
| DAM3260 | R000531086 | 60503 | 30/10/2013 | DAM7636 | R000530382 | 60503 | 29/10/2013 | DIB7188 | R000531000 | 74550 | 30/10/2013 | DIC2994 | R000530721 | 60503 | 30/10/2013 |
| DAP7100 | R000529988 | 60503 | 29/10/2013 | DAP8706 | R000531017 | 74550 | 30/10/2013 | DIC8064 | R000531338 | 74550 | 31/10/2013 | DID4460 | C000382422 | 57380 | 29/10/2013 |
| DAQ8550 | P000079332 | 51851 | 02/11/2013 | DAR6557 | P000079255 | 51851 | 02/11/2013 | DIE5517 | P000080248 | 73662 | 01/11/2013 | DIF0286 | R000531216 | 74550 | 31/10/2013 |
| DAS5431 | R000530118 | 74550 | 30/10/2013 | DAT4589 | C000406112 | 55500 | 30/10/2013 | DIF3217 | C000409924 | 51851 | 27/10/2013 | DIF5594 | P000136210 | 51851 | 01/11/2013 |
| DAV0717 | R000530074 | 60503 | 30/10/2013 | DAV5959 | R000530785 | 74630 | 02/11/2013 | DIG7373 | R000530782 | 74550 | 02/11/2013 | DIG8698 | C000406376 | 60502 | 21/10/2013 |
| DAV7134 | P000109032 | 54521 | 01/11/2013 | DAX6287 | R000530281 | 60503 | 28/10/2013 | DIH0493 | P000091454 | 51851 | 01/11/2013 | DIH3532 | P000136413 | 51851 | 04/11/2013 |
| DBA9147 | R000530106 | 74550 | 30/10/2013 | DBB0141 | P000119261 | 55500 | 29/10/2013 | DII1774 | C000408131 | 55500 | 28/10/2013 | DI5184 | R000531776 | 56732 | 31/10/2013 |
| DBC6308 | P000114035 | 61570 | 01/11/2013 | DBC6621 | R000530566 | 56732 | 30/10/2013 | DII9025 | C000408274 | 55500 | 29/10/2013 | DIK1438 | P000136403 | 51851 | 04/11/2013 |
| DBC7253 | C000403844 | 58270 | 01/11/2013 | DBC7745 | C000405184 | 53800 | 31/10/2013 | DIK2122 | P000086224 | 51851 | 03/11/2013 | DIL0678 | R000530122 | 74630 | 30/10/2013 |
| DBN3297 | R000086212 | 51851 | 03/11/2013 | DBN9089 | P000117797 | 55412 | 04/11/2013 | DIL4886 | P000116832 | 55500 | 30/10/2013 | DIL5733 | R000531145 | 60503 | 30/10/2013 |
| DBO1710 | P000117348 | 55500 | 04/11/2013 | DBO2072 | P000133366 | 55412 | 04/11/2013 | DIL7485 | R000531493 | 60503 | 31/10/2013 | DIL7830 | P000136242 | 51851 | 01/11/2013 |
| DBO3246 | R000531346 | 74550 | 31/10/2013 | DBO3246 | R000530893 | 60503 | 02/11/2013 | DIM0083 | P000132825 | 51930 | 24/10/2013 | DIM1078 | C000406089 | 54524 | 30/10/2013 |
| DBO5979 | P000136328 | 51851 | 04/11/2013 | DBO6084 | R000530906 | 74630 | 02/11/2013 | DIM1250 | P000052676 | 51851 | 24/10/2013 | DIM5274 | R000531831 | 74630 | 31/10/2013 |
| DBO8770 | P000131526 | 55412 | 04/11/2013 | DBQ5130 | R000531557 | 60503 | 31/10/2013 | DIM5274 | P000079378 | 51851 | 02/11/2013 | DIN8881 | R000531112 | 56732 | 30/10/2013 |
| DBQ9767 | P000136400 | 51851 | 04/11/2013 | DBS4519 | P000119305 | 55415 | 01/11/2013 | DIO2928 | P000079347 | 51851 | 02/11/2013 | DIO7631 | R000530088 | 74550 | 30/10/2013 |
| DBS7284 | R000531282 | 74630 | 31/10/2013 | DBV9044 | P000133319 | 55500 | 31/10/2013 | DIO9934 | P000120883 | 58270 | 02/11/2013 | DIP5157 | R000530558 | 60503 | 30/10/2013 |
| DBY3849 | P000136419 | 65640 | 05/11/2013 | DBZ4087 | R000531327 | 60503 | 31/10/2013 | DIQ0551 | C000408552 | 55680 | 28/10/2013 | DIQ0904 | R000530343 | 60503 | 29/10/2013 |
| DCD0243 | P000136368 | 51851 | 04/11/2013 | DCD1020 | R000530157 | 74550 | 30/10/2013 | DIQ5356 | R000531688 | 56732 | 31/10/2013 | DIQ6119 | R000531863 | 74550 | 31/10/2013 |
| DCD1153 | R000529954 | 56732 | 30/10/2013 | DCD1308 | P000119315 | 53800 | 02/11/2013 | DIQ6119 | R000530465 | 74550 | 03/11/2013 | DIQ6796 | P000136294 | 51851 | 04/11/2013 |
| DCD2184 | R000531093 | 74550 | 30/10/2013 | DCD2290 | P000080258 | 51851 | 03/11/2013 | DIQ8123 | R000529144 | 74630 | 30/10/2013 | DIS2784 | R000531587 | 60503 | 31/10/2013 |
| DCD2698 | C000404269 | | | | | | | | | | | | | | |

| | | | | | | | | | | | | | | | |
|----------|------------|-------|------------|----------|------------|-------|------------|---------|------------|-------|------------|---------|------------|-------|------------|
| DMM6486 | R000530009 | 74550 | 30/10/2013 | DMN4298 | R000531797 | 60503 | 31/10/2013 | DSF1539 | P000130230 | 55415 | 31/10/2013 | DSF1589 | R000531628 | 60503 | 03/11/2013 |
| DMO5959 | R000530443 | 74550 | 03/11/2013 | DMP3251 | P000079274 | 51851 | 02/11/2013 | DSF1601 | P000079411 | 51851 | 02/11/2013 | DSF1684 | R000530805 | 74550 | 02/11/2013 |
| DMQ3333 | R000531450 | 60503 | 31/10/2013 | DMR4867 | P000089824 | 52151 | 02/11/2013 | DSF1849 | P000016132 | 51851 | 31/10/2013 | DSF2116 | C000403834 | 73662 | 30/10/2013 |
| DNR5503 | R000531055 | 74550 | 30/10/2013 | DMR7965 | P000136255 | 73662 | 01/11/2013 | DSF2405 | P000079387 | 51851 | 02/11/2013 | DSF2562 | C000079333 | 51851 | 02/11/2013 |
| DMS0601 | R000529997 | 60503 | 30/10/2013 | DMS1714 | C000408201 | 55415 | 28/10/2013 | DSF3893 | R000530178 | 56732 | 30/10/2013 | DSF4500 | R000531670 | 60503 | 03/11/2013 |
| DMS3580 | R000531655 | 60503 | 31/10/2013 | DMS4979 | P000052694 | 51851 | 31/10/2013 | DSF4653 | P000016155 | 53800 | 04/11/2013 | DSF4808 | C000403803 | 73662 | 01/11/2013 |
| DMS8912 | R000531128 | 74550 | 30/10/2013 | DMS9183 | P000079311 | 51851 | 02/11/2013 | DSF4815 | P000091456 | 51851 | 01/11/2013 | DSF5005 | R000530775 | 74550 | 02/11/2013 |
| DMT3087 | R000530227 | 60503 | 30/10/2013 | DMT3487 | C000403847 | 54521 | 01/11/2013 | DSF5253 | P000130235 | 55412 | 31/10/2013 | DSF5410 | R000531629 | 56732 | 31/10/2013 |
| DMT8476 | R000530763 | 74550 | 02/11/2013 | DMV1436 | R000529911 | 74630 | 29/10/2013 | DSF5932 | R000530020 | 74550 | 30/10/2013 | DSF6250 | R000530982 | 60503 | 02/11/2013 |
| DMX3255 | C000382424 | 57380 | 29/10/2013 | DMY1636 | R000530879 | 60503 | 02/11/2013 | DSF6524 | P000086177 | 51851 | 03/11/2013 | DSF6541 | P000130239 | 55411 | 31/10/2013 |
| DMY7673 | C000406081 | 55500 | 29/10/2013 | DMZ1635 | P000079318 | 51851 | 02/11/2013 | DSF8440 | R000531544 | 74550 | 31/10/2013 | DSF8809 | R000530886 | 60503 | 30/10/2013 |
| DMZ4580 | P000133340 | 55412 | 01/11/2013 | DMZ6249 | R000531783 | 74550 | 31/10/2013 | DSF8892 | R000530942 | 74550 | 02/11/2013 | DSF8993 | P000136442 | 51851 | 05/11/2013 |
| DNA2256 | R000530240 | 60503 | 30/10/2013 | DNA3635 | P000086225 | 51851 | 03/11/2013 | DSF9183 | R000531045 | 74550 | 30/10/2013 | DSI0463 | R000530730 | 60503 | 02/11/2013 |
| DNA9756 | R000530114 | 60503 | 30/10/2013 | DNB3551 | R000531709 | 74550 | 31/10/2013 | DSI4858 | R000531316 | 74550 | 31/10/2013 | DSJ1102 | P000119987 | 51851 | 03/11/2013 |
| DNB4035 | C000406387 | 58433 | 27/10/2013 | DNB9290 | P000084784 | 73662 | 03/11/2013 | DSJ1664 | R000529944 | 74550 | 30/10/2013 | DSL1060 | C000403333 | 51851 | 23/10/2013 |
| DNF0721 | P000079433 | 70640 | 02/11/2013 | DNF1968 | C000301850 | 70302 | 23/10/2013 | DSL6213 | R000530863 | 74550 | 30/10/2013 | DSL8395 | R000530717 | 56732 | 30/10/2013 |
| DNJ4273 | C000356037 | 54521 | 01/11/2013 | DNL2480 | R000529882 | 60503 | 29/10/2013 | DSL8395 | P000136415 | 51851 | 04/11/2013 | DSN1779 | P000132193 | 54600 | 04/11/2013 |
| DNN3961 | C000404270 | 54522 | 26/10/2013 | DNO2362 | R000531638 | 74550 | 03/11/2013 | DSO5186 | R000530493 | 60503 | 02/11/2013 | DSO6681 | P000120897 | 55412 | 04/11/2013 |
| DNO7237 | R000530531 | 56732 | 30/10/2013 | DNQ5627 | R000530464 | 56732 | 30/10/2013 | DSP0755 | R000530786 | 74630 | 02/11/2013 | DSP6708 | R000531439 | 74550 | 31/10/2013 |
| DNS0800 | C000408270 | 55680 | 29/10/2013 | DNS4183 | R000530256 | 60503 | 25/10/2013 | DSQ1701 | R000531714 | 56732 | 31/10/2013 | DSQ4147 | P000016159 | 55500 | 04/11/2013 |
| DNT2713 | P000086179 | 73662 | 03/11/2013 | DNU0768 | P000089823 | 52151 | 02/11/2013 | DSQ4797 | R000530581 | 60503 | 30/10/2013 | DSR7459 | R000531272 | 74550 | 31/10/2013 |
| DNU1672 | R000530555 | 60503 | 30/10/2013 | DNU6227 | R000530494 | 60503 | 30/10/2013 | DSS0471 | R000530196 | 56732 | 30/10/2013 | DSS9776 | C000409240 | 55680 | 24/10/2013 |
| DNY0619 | R000529978 | 74550 | 30/10/2013 | DNY0946 | C000403063 | 55411 | 30/10/2013 | DSU0295 | R000530488 | 56732 | 30/10/2013 | DSW2080 | R000531798 | 74550 | 31/10/2013 |
| DNY6553 | P000136434 | 51851 | 05/11/2013 | DOC3352 | P000120874 | 68580 | 02/11/2013 | DSW7646 | R000529678 | 60503 | 29/10/2013 | DSX8123 | R000530920 | 74550 | 02/11/2013 |
| DOD4435 | P000136467 | 51851 | 05/11/2013 | DOD6285 | P000079442 | 56731 | 02/11/2013 | DSY0058 | P000079316 | 51851 | 02/11/2013 | DTA4077 | P000136445 | 51851 | 05/11/2013 |
| DOF0071 | P000040718 | 55500 | 02/11/2013 | DOF0497 | R000530792 | 74630 | 30/10/2013 | DTC1720 | R000531037 | 74550 | 30/10/2013 | DTC7469 | P000079425 | 73662 | 02/11/2013 |
| DOF0847 | R000529886 | 74550 | 29/10/2013 | DOF1874 | R000531809 | 74550 | 31/10/2013 | DTE0953 | R000529775 | 56732 | 29/10/2013 | DTE2431 | R000530041 | 60503 | 30/10/2013 |
| DOF2897 | R000530254 | 74630 | 24/10/2013 | DOG1885 | R000530718 | 60503 | 02/11/2013 | DTF9072 | C000408266 | 55680 | 29/10/2013 | DTN5571 | R000531658 | 74550 | 31/10/2013 |
| DOI0451 | R000530077 | 74550 | 30/10/2013 | DOL0889 | R000530310 | 60503 | 28/10/2013 | DTQ0847 | R000528513 | 60503 | 25/10/2013 | DTR4317 | C000404845 | 55500 | 25/10/2013 |
| DOL2207 | C000406396 | 55500 | 31/10/2013 | DOL3564 | R000530624 | 60503 | 30/10/2013 | DTR4711 | R000531540 | 56732 | 31/10/2013 | DTS0740 | C000406079 | 55500 | 29/10/2013 |
| DOL3611 | R000531329 | 56732 | 31/10/2013 | DOL5762 | P000086148 | 51851 | 03/11/2013 | DTV4638 | P000117364 | 54521 | 04/11/2013 | DTV4890 | R000531490 | 60503 | 31/10/2013 |
| DOL7791 | P000119270 | 55411 | 30/10/2013 | DOM0887 | R000529949 | 74550 | 30/10/2013 | DTX3567 | R000531033 | 74550 | 30/10/2013 | DTZ2770 | C000409974 | 51851 | 27/10/2013 |
| DOM2348 | R000529946 | 56732 | 30/10/2013 | DOM2362 | P000120885 | 51930 | 02/11/2013 | DUA0099 | R000530198 | 74550 | 30/10/2013 | DUA2421 | P000086211 | 51851 | 03/11/2013 |
| DOM4534 | P000136269 | 51851 | 01/11/2013 | DON1043 | R000530603 | 56732 | 30/10/2013 | DUA5694 | R000531266 | 56732 | 31/10/2013 | DUA5694 | C000403754 | 51851 | 31/10/2013 |
| DON6275 | P000080261 | 51851 | 03/11/2013 | DOO2094 | P000132829 | 51851 | 24/10/2013 | DUB1686 | R000530202 | 74550 | 30/10/2013 | DUB2258 | P000136353 | 51851 | 04/11/2013 |
| DOO5934 | P000016156 | 55500 | 04/11/2013 | DOR2506 | C000086166 | 55500 | 29/10/2013 | DUB2258 | P000136359 | 51930 | 04/11/2013 | DUB5885 | R000531079 | 60503 | 30/10/2013 |
| DOR3862 | R000529040 | 74550 | 28/10/2013 | DOR3862 | R000529011 | 74630 | 29/10/2013 | DUC3670 | R000531100 | 74550 | 30/10/2013 | DUC4619 | P000131520 | 55412 | 04/11/2013 |
| DOR3897 | R000529951 | 74550 | 30/10/2013 | DOR7015 | C000390779 | 57200 | 31/10/2013 | DUD0148 | R000530238 | 74550 | 30/10/2013 | DUD5242 | R000530798 | 56732 | 02/11/2013 |
| DOS0858 | R000530463 | 74550 | 03/11/2013 | DOS1627 | R000530951 | 74550 | 02/11/2013 | DUD5877 | P000079380 | 51851 | 02/11/2013 | DUE0017 | R000531693 | 56732 | 31/10/2013 |
| DOS2837 | P000080262 | 51852 | 03/11/2013 | DOT0790 | R000530716 | 74550 | 30/10/2013 | DUF1156 | R000530578 | 74550 | 30/10/2013 | DUF1520 | P000136398 | 51851 | 04/11/2013 |
| DOT3050 | P000079267 | 51851 | 02/11/2013 | DOT3050 | P000079269 | 73662 | 02/11/2013 | DUF2626 | C000406077 | 55500 | 29/10/2013 | DUF4707 | P000119326 | 51930 | 02/11/2013 |
| DOT4607 | C000393736 | 60501 | 26/10/2013 | DOT5310 | R000531508 | 74630 | 31/10/2013 | DUF6405 | R000530079 | 60503 | 30/10/2013 | DUF8241 | C000408756 | 51851 | 29/10/2013 |
| DOT5923 | R000530360 | 60503 | 29/10/2013 | DPA1834 | R000531565 | 74550 | 31/10/2013 | DUF8686 | R000530052 | 74550 | 30/10/2013 | DUG0142 | P000131028 | 55250 | 31/10/2013 |
| DPA7401 | C000406113 | 55413 | 30/10/2013 | DPB0193 | R000530194 | 60503 | 30/10/2013 | DUG3467 | R000531786 | 60503 | 31/10/2013 | DUG4856 | R000531084 | 56732 | 30/10/2013 |
| DPB2219 | C000405183 | 53800 | 31/10/2013 | DPB2635 | R000530598 | 74550 | 30/10/2013 | DUH5032 | R000530777 | 56732 | 02/11/2013 | DUH6131 | C000404710 | 55920 | 22/10/2013 |
| DPB2674 | R000531278 | 60503 | 31/10/2013 | DPB3897 | C000344190 | 54600 | 28/10/2013 | DUH9734 | R000529902 | 60503 | 29/10/2013 | DUJ0050 | R000531522 | 74550 | 31/10/2013 |
| DPD3207 | R000530579 | 60503 | 30/10/2013 | DPE5467 | R000529942 | 60503 | 30/10/2013 | DUJ0505 | R000531193 | 60503 | 31/10/2013 | DUK1998 | C000408246 | 54521 | 29/10/2013 |
| DPE8136 | R000530487 | 56732 | 30/10/2013 | DPF1075 | R000529912 | 74550 | 29/10/2013 | DUK8411 | R000530466 | 74550 | 03/11/2013 | DUL0086 | R000531768 | 74550 | 31/10/2013 |
| DPF1167 | C000404650 | 55500 | 27/10/2013 | DPF1581 | R000530478 | 60503 | 30/10/2013 | DUL5767 | R000531447 | 74550 | 31/10/2013 | DUL7126 | R000531442 | 60503 | 31/10/2013 |
| DPF4613 | C000408134 | 55920 | 28/10/2013 | DPF4791 | P000038588 | 55413 | 03/11/2013 | DUM1099 | C000404779 | 55680 | 25/10/2013 | DUM1190 | R000531668 | 74550 | 31/10/2013 |
| DPG3510 | C000403755 | 51851 | 31/10/2013 | DPG5787 | P000132832 | 51851 | 02/11/2013 | DUM1190 | R000530773 | 74630 | 02/11/2013 | DUM1407 | P000086178 | 51851 | 03/11/2013 |
| DPH2855 | R000529893 | 74550 | 29/10/2013 | DPH3724 | C000406854 | 57200 | 02/11/2013 | DUM1853 | R000530512 | 60503 | 30/10/2013 | DUM3048 | R000529990 | 60503 | 30/10/2013 |
| DPL5950 | R000531339 | 60503 | 31/10/2013 | DPM8224 | R000528502 | 60503 | 25/10/2013 | DUM3630 | R000530796 | 60503 | 02/11/2013 | DUM3681 | P000136408 | 51851 | 04/11/2013 |
| DPM8362 | R000531444 | 74550 | 31/10/2013 | DPN0636 | P000016127 | 55412 | 31/10/2013 | DUM3780 | C000381312 | 73662 | 31/10/2013 | DUM4065 | R000530734 | 74550 | 30/10/2013 |
| DPN1354 | R000531767 | 74710 | 31/10/2013 | DPN1354 | P000136246 | 51851 | 01/11/2013 | DUM4527 | C000403805 | 54522 | 01/11/2013 | DUM4870 | P000136211 | 54521 | 01/11/2013 |
| DPN1481 | R000531074 | 74550 | 30/10/2013 | DPN1630 | P000079412 | 51851 | 02/11/2013 | DUM4905 | R000531050 | 74550 | 30/10/2013 | DUM5197 | R000530984 | 74550 | 30/10/2013 |
| DPPI1396 | P000119983 | 60681 | 03/11/2013 | DPPI1396 | P000114053 | 60501 | 05/11/2013 | DUM5203 | P000114026 | 60501 | 31/10/2013 | DUM5203 | P000114027 | 73662 | 31/10/2013 |
| DPR5501 | R000530694 | 74550 | 30/10/2013 | DPR7743 | P000089838 | 55500 | 04/11/2013 | DUM5416 | P000079346 | 51851 | 02/11/2013 | DUM5446 | P000120910 | 55412 | 04/11/2013 |
| DPS2093 | C000381314 | 57705 | 31/10/2013 | DPS9093 | P000133324 | 55412 | 01/11/2013 | DUM5588 | P000114042 | 73662 | 02/11/2013 | DUM6772 | P000040728 | 54521 | 05/11/2013 |
| DQB2074 | P000079405 | 70640 | 02/11/2013 | DQB0434 | C000405160 | 53800 | 28/10/2013 | DUM6946 | P000052697 | 58270 | 04/11/2013 | DUM7929 | C000406074 | 57200 | 27/10/2013 |
| DQB0719 | R000530434 | | | | | | | | | | | | | | |

| | | | | | | | | | | | | | | | |
|---------|-------------|-------|------------|---------|------------|-------|------------|---------|------------|-------|------------|---------|------------|-------|------------|
| DYE5601 | R000531371 | 74550 | 31/10/2013 | DYE9606 | C000393505 | 53800 | 27/10/2013 | EFJ1131 | R000530019 | 74550 | 30/10/2013 | EFJ1484 | R000530439 | 74630 | 01/11/2013 |
| DYF1897 | R000530866 | 56732 | 02/11/2013 | DYF9276 | R000531247 | 60503 | 31/10/2013 | EFJ2138 | R000529867 | 60503 | 29/10/2013 | EFO3833 | R000530207 | 74550 | 30/10/2013 |
| DYG0408 | C000404965 | 73662 | 29/10/2013 | DYG1886 | P000016150 | 53800 | 04/11/2013 | EFP2441 | R000531588 | 74550 | 31/10/2013 | EFP3264 | R000529926 | 74550 | 30/10/2013 |
| DYG2747 | R000046399 | 55500 | 01/11/2013 | DYGS436 | P000114039 | 51851 | 01/11/2013 | EFS1046 | R000531644 | 74550 | 31/10/2013 | EFS2770 | R000530165 | 74550 | 30/10/2013 |
| DYG9990 | C000403902 | 55500 | 31/10/2013 | DYH0588 | R000530075 | 74550 | 30/10/2013 | EFU0801 | R000530657 | 60503 | 30/10/2013 | EFU1092 | P000040710 | 51851 | 31/10/2013 |
| DYJ7698 | R000530530 | 60503 | 30/10/2013 | DYJ8608 | R000530660 | 74550 | 30/10/2013 | EFU2008 | R000531186 | 56732 | 31/10/2013 | EFU4259 | R000531858 | 56732 | 31/10/2013 |
| DYR4391 | R000531736 | 74550 | 31/10/2013 | DYU5005 | R000531013 | 74550 | 02/11/2013 | EFU6717 | R000531453 | 60503 | 31/10/2013 | EFU7600 | R000530844 | 74550 | 30/10/2013 |
| DYZ0595 | R000531683 | 74550 | 31/10/2013 | DYZ5792 | R000531213 | 74550 | 31/10/2013 | EFU9131 | R000530361 | 56732 | 29/10/2013 | EFV1443 | R000531501 | 74550 | 31/10/2013 |
| DYZ8296 | R000531345 | 74550 | 31/10/2013 | DZA6456 | C000404524 | 55680 | 29/10/2013 | EFV2040 | R000529937 | 74550 | 30/10/2013 | EFV3128 | C000406878 | 58196 | 29/10/2013 |
| DZA8034 | C000409910 | 58191 | 25/10/2013 | DZA8275 | P000079280 | 51851 | 02/11/2013 | EFV4798 | R000530294 | 60503 | 28/10/2013 | EFW2227 | C000403245 | 55500 | 30/10/2013 |
| DZA9197 | P0001133345 | 51930 | 01/11/2013 | DZA9943 | R000531620 | 74550 | 03/11/2013 | EFW5908 | R000530072 | 74550 | 30/10/2013 | EFW8957 | P000136313 | 51851 | 04/11/2013 |
| DZC3124 | R000530921 | 74550 | 02/11/2013 | DZC8064 | R000530513 | 60503 | 30/10/2013 | EFW9481 | R000528902 | 60503 | 27/10/2013 | EFX0807 | P000116839 | 55500 | 31/10/2013 |
| DZC9303 | R000531312 | 60503 | 31/10/2013 | DZD2048 | P000091465 | 51930 | 02/11/2013 | EFY0335 | P000133358 | 55412 | 04/11/2013 | EFY0595 | C000406099 | 53800 | 30/10/2013 |
| DZD4637 | R000529969 | 60503 | 30/10/2013 | DZE4343 | C000341305 | 56810 | 25/10/2013 | EFY8732 | R000531159 | 74550 | 31/10/2013 | EFZ8220 | R000531771 | 74550 | 31/10/2013 |
| DZF4667 | P000132828 | 51851 | 24/10/2013 | DZG2293 | C000409904 | 55250 | 25/10/2013 | EGA0992 | R000530907 | 74630 | 02/11/2013 | EGA7675 | P000133341 | 55412 | 01/11/2013 |
| DZG9687 | P000080252 | 51852 | 03/11/2013 | DZI3175 | C000404488 | 55500 | 23/10/2013 | EGA8230 | C000403126 | 58196 | 01/11/2013 | EGA9499 | P000115115 | 61220 | 01/11/2013 |
| DZI4631 | R000530316 | 74550 | 28/10/2013 | DZJ1507 | R000530710 | 60503 | 30/10/2013 | EGA9499 | P000117775 | 73662 | 01/11/2013 | EGG1466 | P000132814 | 54521 | 23/10/2013 |
| DZP7894 | R000530644 | 60503 | 30/10/2013 | DZR4623 | R000531087 | 74630 | 30/10/2013 | EGG1893 | C000403244 | 54521 | 30/10/2013 | EGG8052 | R000531070 | 74550 | 30/10/2013 |
| DZV6966 | R000531032 | 74550 | 30/10/2013 | DZW5374 | R000531889 | 74550 | 31/10/2013 | EGG9017 | R000531474 | 60503 | 31/10/2013 | EGH5790 | P000136404 | 51851 | 04/11/2013 |
| DZX3069 | P000079421 | 51851 | 02/11/2013 | DZX5196 | R000531701 | 74550 | 31/10/2013 | EGM0242 | R000529091 | 60503 | 28/10/2013 | EGN3389 | P000133308 | 55412 | 31/10/2013 |
| DZX5740 | P000115047 | 55412 | 25/10/2013 | DZX5847 | R000529796 | 74550 | 29/10/2013 | EGN3389 | P000080243 | 55412 | 01/11/2013 | EGQ3200 | P000115090 | 54521 | 31/10/2013 |
| DZX6397 | R000531344 | 60503 | 31/10/2013 | DZX6536 | P000132839 | 51930 | 02/11/2013 | EGR1219 | R000530919 | 60503 | 02/11/2013 | EGS0269 | P000136209 | 51851 | 01/11/2013 |
| DZX6536 | P000132842 | 51851 | 02/11/2013 | DZX7157 | R000531810 | 74550 | 31/10/2013 | EGS0429 | C000408262 | 55680 | 29/10/2013 | EGS0475 | R000530744 | 74550 | 02/11/2013 |
| DZX7236 | P000052698 | 53800 | 05/11/2013 | DZX7769 | P000133330 | 55412 | 01/11/2013 | EGS1056 | R000530587 | 74550 | 30/10/2013 | EGS1109 | C000406380 | 60502 | 22/10/2013 |
| DZX7722 | P000136424 | 51851 | 05/11/2013 | EAA1255 | P000133331 | 73662 | 01/11/2013 | EGS1267 | C000409255 | 55680 | 28/10/2013 | EGS1428 | C000403387 | 55500 | 23/10/2013 |
| EAF2375 | R000530733 | 74550 | 30/10/2013 | EAH6879 | C000344187 | 51851 | 28/10/2013 | EGS1603 | R000531694 | 74550 | 31/10/2013 | EGS1790 | P000136228 | 55900 | 01/11/2013 |
| EAJ7626 | P000131064 | 57200 | 05/11/2013 | EAM6936 | R000531782 | 74550 | 31/10/2013 | EGS2028 | C000409901 | 57200 | 25/10/2013 | EGS2028 | C000409902 | 51851 | 25/10/2013 |
| EAM7834 | C000344185 | 56731 | 25/10/2013 | EAO3887 | P000016146 | 51851 | 02/11/2013 | EGS2081 | R000529980 | 60503 | 30/10/2013 | EGS2095 | C000406999 | 73662 | 30/10/2013 |
| EAP4433 | R000531229 | 60503 | 31/10/2013 | EAS2655 | R000528791 | 60503 | 26/10/2013 | EGS2124 | P000115097 | 54521 | 01/11/2013 | EGS2514 | R000531816 | 74550 | 31/10/2013 |
| EAS5755 | P000132833 | 51851 | 02/11/2013 | EAV0244 | R000530995 | 60503 | 30/10/2013 | EGS2748 | P000086193 | 51851 | 03/11/2013 | EGS2988 | R000529952 | 74550 | 30/10/2013 |
| EAV2915 | R000530189 | 60503 | 30/10/2013 | EAV9181 | C000408135 | 56222 | 28/10/2013 | EGS4227 | P000136420 | 51851 | 05/11/2013 | EGS4630 | R000530856 | 74550 | 02/11/2013 |
| EAX8128 | R000530177 | 74550 | 30/10/2013 | EAZ9295 | R000530605 | 60503 | 30/10/2013 | EGS4854 | R000530484 | 60503 | 30/10/2013 | EGS5186 | P000117362 | 54521 | 04/11/2013 |
| EAZ9315 | P000136304 | 51851 | 04/11/2013 | EAZ9452 | R000530700 | 56732 | 30/10/2013 | EGS5428 | P000079426 | 51851 | 02/11/2013 | EGS5700 | P000115083 | 55416 | 31/10/2013 |
| EAZ9974 | R000530314 | 74550 | 28/10/2013 | EAZ9974 | P000120887 | 54521 | 02/11/2013 | EGS5774 | P000089821 | 73662 | 02/11/2013 | EGS5944 | P000115100 | 73662 | 01/11/2013 |
| EBA3554 | R000530755 | 74550 | 30/10/2013 | EBA5401 | P000131044 | 73662 | 04/11/2013 | EGS5944 | P000117769 | 51851 | 01/11/2013 | EGS6053 | P000133347 | 73662 | 01/11/2013 |
| EBB7279 | R000530877 | 74550 | 30/10/2013 | EBC0795 | C000408240 | 55680 | 29/10/2013 | EGS7467 | R000531526 | 74550 | 30/10/2013 | EGS7467 | R000531880 | 74550 | 31/10/2013 |
| EBC0855 | R000531744 | 60503 | 31/10/2013 | EBC3558 | C000407526 | 60501 | 31/10/2013 | EGS7524 | P000114028 | 73662 | 31/10/2013 | EGS7556 | R000530955 | 74630 | 02/11/2013 |
| EBC4045 | R000530867 | 74550 | 02/11/2013 | EBD1004 | R000530154 | 74550 | 30/10/2013 | EGS8189 | R000531525 | 60503 | 31/10/2013 | EGS8293 | R000531041 | 60503 | 30/10/2013 |
| EBE6400 | R000530109 | 74550 | 30/10/2013 | EBF0365 | R000530728 | 74550 | 30/10/2013 | EGS9206 | P000136410 | 51851 | 04/11/2013 | EGS9460 | P000086213 | 51851 | 03/11/2013 |
| EBG3805 | C000409333 | 55680 | 26/10/2013 | EBG4973 | R000531514 | 74550 | 31/10/2013 | EGS9497 | R000086195 | 60412 | 03/11/2013 | EGS9591 | R000530673 | 74550 | 30/10/2013 |
| EBH9401 | P000080239 | 55500 | 01/11/2013 | EBH9401 | P000131081 | 55500 | 05/11/2013 | EGS9619 | P000091445 | 65640 | 01/11/2013 | EGT7674 | R000531218 | 56732 | 31/10/2013 |
| EBI9337 | P000086176 | 51851 | 03/11/2013 | EBJ1797 | P000040720 | 60501 | 03/11/2013 | EGU6601 | R000530768 | 74550 | 30/10/2013 | EGY5115 | P000080240 | 55500 | 01/11/2013 |
| EBJ8594 | R000530567 | 74550 | 30/10/2013 | EBK1819 | R000530035 | 74550 | 30/10/2013 | EHA4347 | C000405576 | 58191 | 29/10/2013 | EHE7550 | P000079364 | 51851 | 02/11/2013 |
| EBK2525 | R000530524 | 60503 | 30/10/2013 | EBN0193 | C000409273 | 55680 | 28/10/2013 | EHH7720 | C000404544 | 55500 | 29/10/2013 | EHH8575 | R000530772 | 74550 | 02/11/2013 |
| EBN0991 | P000132200 | 55412 | 04/11/2013 | EBN3057 | R000531462 | 60503 | 31/10/2013 | EHH8617 | P000116841 | 73662 | 31/10/2013 | EHH8693 | R000531174 | 74550 | 31/10/2013 |
| EBN5512 | R000531223 | 74630 | 31/10/2013 | EBO9275 | R000530629 | 74550 | 30/10/2013 | EHH8764 | C000377461 | 51851 | 30/10/2013 | EHH8890 | P000091452 | 60501 | 01/11/2013 |
| EBP0057 | P000089813 | 73662 | 31/10/2013 | EBQ0176 | C000406100 | 55500 | 31/10/2013 | EHH9561 | P000120880 | 73662 | 02/11/2013 | EHH9575 | C000406386 | 56300 | 26/10/2013 |
| EBQ1946 | R000530232 | 74550 | 30/10/2013 | EBQ6278 | R000531627 | 74550 | 31/10/2013 | EHH9723 | R000530345 | 60503 | 29/10/2013 | EHH9739 | P000119278 | 55500 | 31/10/2013 |
| EBR3829 | P000079334 | 51851 | 02/11/2013 | EBR4524 | R000531546 | 74630 | 31/10/2013 | EHH9748 | R000530285 | 60503 | 28/10/2013 | EHN7531 | R000531047 | 74550 | 30/10/2013 |
| EBR4524 | R000531580 | 74630 | 31/10/2013 | EBS2325 | R000530121 | 60503 | 30/10/2013 | EHR0701 | P000133336 | 59910 | 01/11/2013 | EHR2522 | C000356775 | 70481 | 29/10/2013 |
| EBS7220 | P000040731 | 54522 | 05/11/2013 | EBT1736 | R000531314 | 56732 | 31/10/2013 | EHR2522 | C000393339 | 70562 | 29/10/2013 | EHR2522 | C000408755 | 52151 | 29/10/2013 |
| EBT7728 | C000406088 | 54524 | 30/10/2013 | EBU5230 | R000530428 | 60503 | 01/11/2013 | EHR2522 | C000408826 | 70302 | 29/10/2013 | EHS8273 | R000531372 | 74550 | 31/10/2013 |
| EBU5772 | P000079279 | 51851 | 02/11/2013 | EBU6365 | R000529871 | 74550 | 29/10/2013 | EHT1379 | R000531473 | 60503 | 31/10/2013 | EHV9777 | R000531333 | 74550 | 31/10/2013 |
| EBU7729 | R000530431 | 60503 | 01/11/2013 | EBV7278 | P000120888 | 58192 | 03/11/2013 | EHW9144 | R000530735 | 74550 | 30/10/2013 | EHX3284 | P000136292 | 51851 | 02/11/2013 |
| EBV9499 | P000086152 | 55500 | 03/11/2013 | EBV9868 | R000531865 | 60503 | 31/10/2013 | EHX9622 | R000529900 | 74550 | 29/10/2013 | EIA7738 | P000117784 | 60501 | 02/11/2013 |
| EBW4685 | C000377305 | 52663 | 26/10/2013 | EBW9406 | C000404490 | 58196 | 23/10/2013 | EIB0255 | R000531388 | 74550 | 31/10/2013 | EIC8540 | R000530486 | 60503 | 30/10/2013 |
| EBX1449 | R000528516 | 60503 | 25/10/2013 | EBX6303 | P000079299 | 73662 | 02/11/2013 | EIG0004 | C000375988 | 60501 | 03/11/2013 | EIM5615 | R000531428 | 60503 | 01/11/2013 |
| EBX6992 | P000131045 | 60501 | 04/11/2013 | EBY4102 | R000531059 | 74550 | 30/10/2013 | EIM6805 | C000409220 | 55680 | 28/10/2013 | EIM6925 | R000531165 | 74550 | 31/10/2013 |
| EBY7003 | P000136317 | 51851 | 04/11/2013 | EBY8068 | R000530642 | 74550 | 30/10/2013 | EIM6996 | C000403759 | 60501 | 31/10/2013 | EIM8035 | P000136318 | 51851 | 04/11/2013 |
| EBZ2785 | C000406101 | 54600 | 29/10/2013 | EBZ7669 | R000529402 | 74550 | 28/10/2013 | EIM8986 | R000530614 | 74550 | 30/10/2013 | EIM9022 | R000530474 | 60503 | 30/1 |

| | | | | | | | | | | | | | | | |
|---------|------------|-------|------------|---------|------------|-------|------------|---------|------------|-------|------------|---------|------------|-------|------------|
| EKO5761 | R000531855 | 56732 | 31/10/2013 | EKO5830 | P000133333 | 73662 | 01/11/2013 | EQR2020 | R000530441 | 74550 | 03/11/2013 | EQT3824 | R000530030 | 74550 | 30/10/2013 |
| EKO6158 | P000086167 | 55500 | 03/11/2013 | EKO6273 | R000530823 | 56732 | 02/11/2013 | EQV0016 | R000531028 | 60503 | 30/10/2013 | EQV8847 | P000080241 | 55500 | 01/11/2013 |
| EKO6310 | P000114036 | 55500 | 01/11/2013 | EKO6822 | R000531734 | 56732 | 31/10/2013 | EQW2115 | R000530586 | 60503 | 30/10/2013 | EQW4257 | P000079291 | 51851 | 02/11/2013 |
| EKR5528 | R000530440 | 74550 | 03/11/2013 | EKT6026 | R000529933 | 60503 | 30/10/2013 | EQX1667 | R000530357 | 60503 | 29/10/2013 | EQY2794 | R000530367 | 60503 | 29/10/2013 |
| EKV7608 | P000115078 | 73662 | 31/10/2013 | EKV8254 | R000529450 | 60503 | 28/10/2013 | EQY6826 | P000106778 | 55415 | 04/11/2013 | EQZ0705 | R000530218 | 74550 | 30/10/2013 |
| EKW6031 | P000114037 | 58350 | 01/11/2013 | EKX1889 | R000531596 | 60503 | 31/10/2013 | EQZ3106 | R000531315 | 74550 | 31/10/2013 | ERC6462 | P000120914 | 55412 | 04/11/2013 |
| EKA3035 | P000136239 | 73662 | 01/11/2013 | EKX3943 | R000530631 | 74550 | 30/10/2013 | ERD4424 | C000404536 | 55680 | 25/10/2013 | ERG7134 | R000530690 | 60503 | 30/10/2013 |
| ELA0998 | R000530931 | 60503 | 02/11/2013 | ELA8118 | C000377457 | 51852 | 30/10/2013 | ERI2125 | R000530155 | 74630 | 30/10/2013 | ERI8855 | R000530695 | 74550 | 30/10/2013 |
| ELB1883 | C000404909 | 55500 | 29/10/2013 | ELC3234 | P000132207 | 55415 | 05/11/2013 | ERJ5753 | P000119988 | 51851 | 03/11/2013 | ERJ7060 | C000408556 | 55680 | 28/10/2013 |
| ELC7595 | P000117786 | 60681 | 02/11/2013 | ELC8941 | R000131079 | 51851 | 05/11/2013 | ERS1102 | P000119263 | 54522 | 29/10/2013 | ERT6401 | R000531578 | 60503 | 31/10/2013 |
| ELC9826 | R000530994 | 56732 | 30/10/2013 | ELD0554 | R000531132 | 74550 | 30/10/2013 | ERX0461 | R000530827 | 74550 | 02/11/2013 | ERX9394 | R000531480 | 74550 | 31/10/2013 |
| ELF0518 | P000079317 | 51851 | 02/11/2013 | ELF5225 | R000531177 | 74630 | 31/10/2013 | ERY4640 | R000531506 | 60503 | 31/10/2013 | ERZ0330 | P000133338 | 55412 | 01/11/2013 |
| ELF9560 | R000530541 | 60503 | 30/10/2013 | ELI4656 | C000341336 | 51851 | 28/10/2013 | ESE1869 | C000409972 | 51851 | 27/10/2013 | ESF2589 | P000079339 | 70481 | 02/11/2013 |
| ELI7112 | P000050694 | 57380 | 04/11/2013 | ELI9125 | P000131038 | 57200 | 01/11/2013 | ESF3456 | R000531342 | 74550 | 31/10/2013 | ESF4196 | R000528054 | 60503 | 27/10/2013 |
| ELK0857 | R000531375 | 74550 | 31/10/2013 | ELK1463 | C000403760 | 57380 | 01/10/2013 | ESI0547 | C000386460 | 61300 | 30/10/2013 | ESI0644 | R000531757 | 74550 | 31/10/2013 |
| ELK6187 | C000376303 | 55500 | 31/10/2013 | ELK8202 | P000086208 | 51851 | 03/11/2013 | ESL0475 | P000136374 | 70640 | 04/11/2013 | ESP6556 | R000531730 | 74550 | 31/10/2013 |
| ELK9087 | P000040709 | 51851 | 31/10/2013 | ELK9402 | R000530078 | 74550 | 30/10/2013 | ESR6271 | R000530502 | 74550 | 30/10/2013 | ESS5885 | C000404796 | 55680 | 27/10/2013 |
| ELK9460 | C000403511 | 73662 | 02/11/2013 | ELL3913 | R000531891 | 74550 | 31/10/2013 | ESU4249 | R000530379 | 60503 | 29/10/2013 | ESV0962 | C000406085 | 54521 | 29/10/2013 |
| ELL3997 | R000530819 | 60503 | 24/11/2013 | ELL5377 | P000079396 | 51851 | 02/11/2013 | ETA3840 | P000136293 | 51851 | 02/11/2013 | ETA5334 | R000531365 | 74550 | 31/10/2013 |
| ELM0848 | R000530010 | 74550 | 30/10/2013 | ELM3273 | R000531665 | 74550 | 03/11/2013 | ETA5369 | P000120872 | 54521 | 02/11/2013 | ETC3306 | R000530031 | 74550 | 30/10/2013 |
| ELN7915 | P000120871 | 73662 | 02/11/2013 | ELP1451 | C000404966 | 73662 | 29/10/2013 | ETC5622 | R000530351 | 60503 | 29/10/2013 | ETC7923 | R000531838 | 74550 | 31/10/2013 |
| ELP7992 | P000115104 | 55412 | 01/11/2013 | ELQ9506 | R000531242 | 56732 | 31/10/2013 | ETC8128 | R000531567 | 60503 | 31/10/2013 | ETE2561 | P000091463 | 56300 | 04/11/2013 |
| ELR2260 | R000530331 | 60503 | 28/10/2013 | ELS7125 | R000530580 | 74550 | 30/10/2013 | ETE2859 | P000116833 | 55500 | 30/10/2013 | ETF1755 | C000404950 | 55500 | 29/10/2013 |
| ELS7747 | R000530574 | 60503 | 30/10/2013 | ELS9088 | P000133312 | 55412 | 31/10/2013 | ETG1600 | C000406094 | 55500 | 30/10/2013 | ETH7850 | R000530809 | 74630 | 02/11/2013 |
| ELV0915 | R000531328 | 74550 | 30/10/2013 | ELV1697 | R000528931 | 74550 | 27/10/2013 | ETK0368 | R000530309 | 60503 | 28/10/2013 | ETK3359 | R000531382 | 74550 | 31/10/2013 |
| ELV6975 | P000086153 | 55500 | 03/11/2013 | ELV8219 | R000531133 | 60503 | 30/10/2013 | ETL0311 | P000086154 | 51851 | 03/11/2013 | ETL0734 | P000115106 | 55412 | 01/11/2013 |
| ELW6510 | P000079309 | 51851 | 02/11/2013 | ELW8481 | R000530376 | 60503 | 29/10/2013 | ETL0902 | R000531528 | 74550 | 31/10/2013 | ETL1153 | C000402731 | 58780 | 29/10/2013 |
| ELX5546 | R000530313 | 60503 | 30/10/2013 | ELX6586 | R000530480 | 60503 | 30/10/2013 | ETL1153 | C000402732 | 58434 | 29/10/2013 | ETL1210 | R000530962 | 74550 | 02/11/2013 |
| ELX7720 | R000531678 | 60503 | 31/10/2013 | ELZ7248 | P000086168 | 55500 | 03/11/2013 | ETL1470 | P000120857 | 55412 | 31/10/2013 | ETL1742 | P000089811 | 51852 | 31/10/2013 |
| EMC1595 | P000115086 | 54525 | 31/10/2013 | EMC8626 | C000404272 | 51852 | 26/10/2013 | ETL1884 | R000530824 | 60503 | 30/10/2013 | ETL2019 | C000409284 | 54521 | 22/10/2013 |
| EMC8626 | C000404273 | 73662 | 26/10/2013 | EMD1280 | P000079327 | 51851 | 02/11/2013 | ETL2092 | R000529908 | 74550 | 29/10/2013 | ETL2251 | R000529974 | 56732 | 30/10/2013 |
| EME7846 | R000530575 | 56732 | 30/10/2013 | EMF5997 | P000086186 | 51851 | 03/11/2013 | ETL2330 | P000119299 | 54521 | 01/11/2013 | ETL2580 | P000133318 | 55500 | 31/10/2013 |
| EMF7667 | C000404959 | 55090 | 29/10/2013 | EMG1845 | R000531083 | 74550 | 30/10/2013 | ETL2773 | P000111387 | 51851 | 03/11/2013 | ETL2993 | P000117785 | 60501 | 02/11/2013 |
| EMG5708 | C000408206 | 73662 | 28/10/2013 | EMG7651 | R000530188 | 60503 | 30/10/2013 | ETL3901 | R000529982 | 56732 | 30/10/2013 | ETL4283 | R000530538 | 74550 | 30/10/2013 |
| EMG7789 | R000530295 | 60503 | 28/10/2013 | EMG7801 | R000530961 | 60503 | 02/11/2013 | ETL4317 | R000530138 | 60503 | 30/10/2013 | ETL4358 | R000531395 | 56732 | 31/10/2013 |
| EMG8157 | P000119265 | 55500 | 30/10/2013 | EMG8896 | R000531491 | 74550 | 01/11/2013 | ETL4392 | P000132824 | 51851 | 24/10/2013 | ETL4612 | R000531427 | 74550 | 31/10/2013 |
| EMG9541 | R000531829 | 74550 | 31/10/2013 | EMH7632 | P000136284 | 51851 | 01/11/2013 | ETL4696 | R000531054 | 56732 | 30/10/2013 | ETL4732 | P000131082 | 55500 | 05/11/2013 |
| EMH8313 | R000530612 | 74550 | 30/10/2013 | EMJ7236 | C000341310 | 56810 | 25/10/2013 | ETL4851 | P000116831 | 55500 | 30/10/2013 | ETL4907 | P000040727 | 55250 | 04/11/2013 |
| EMK0620 | R000531687 | 74550 | 31/10/2013 | EMK1656 | P000079319 | 51851 | 02/11/2013 | ETL4954 | P000130244 | 55411 | 31/10/2013 | ETM0088 | R000530787 | 74550 | 02/11/2013 |
| EML2751 | R000531170 | 74550 | 31/10/2013 | EML4184 | R000530209 | 74550 | 30/10/2013 | ETM0277 | C000404523 | 54521 | 29/10/2013 | ETO4148 | R000531226 | 74550 | 31/10/2013 |
| EML4896 | R000530748 | 74550 | 30/10/2013 | EML6215 | R000530303 | 60503 | 28/10/2013 | ETO6545 | R000530615 | 60503 | 30/10/2013 | ETO8625 | P000106777 | 55415 | 04/11/2013 |
| EML8033 | R000530374 | 60503 | 29/10/2013 | EML8898 | R000531748 | 60503 | 31/10/2013 | ETP3013 | P000119308 | 73662 | 02/11/2013 | ETR4444 | R000530625 | 74550 | 02/11/2013 |
| EML9237 | C000406098 | 56222 | 30/10/2013 | EMM1072 | C000409264 | 55680 | 28/10/2013 | ETS5985 | C000401248 | 73662 | 28/10/2013 | ETS9925 | P000133361 | 55412 | 04/11/2013 |
| EMM4676 | R000530613 | 74550 | 30/10/2013 | EMP5873 | C000403901 | 53800 | 31/10/2013 | ETT7697 | R000531583 | 74550 | 31/10/2013 | ETU2536 | R000531796 | 74550 | 31/10/2013 |
| EMP6755 | R000529934 | 74550 | 30/10/2013 | EMQ1783 | R000529963 | 60503 | 30/10/2013 | ETU5922 | R000530322 | 60503 | 28/10/2013 | ETU8657 | C000409993 | 55680 | 30/10/2013 |
| EMQ4155 | R000531762 | 74550 | 31/10/2013 | EMR7484 | R000531362 | 74550 | 31/10/2013 | ETU9251 | R000530325 | 74550 | 29/10/2013 | ETU9251 | R000531180 | 74550 | 31/10/2013 |
| EMR9115 | P000131535 | 55412 | 04/11/2013 | EMR9411 | R000529600 | 74550 | 28/10/2013 | ETY7131 | C000403064 | 51852 | 30/10/2013 | ETZ0488 | R000530585 | 60503 | 30/10/2013 |
| EMS4996 | P000079304 | 51851 | 02/11/2013 | EMS6650 | P000114032 | 54521 | 01/11/2013 | EUA1408 | R000528467 | 74550 | 25/10/2013 | EUB4937 | P000040725 | 55250 | 04/11/2013 |
| EMT3374 | C000408242 | 55680 | 29/10/2013 | EMT3789 | P000119292 | 60501 | 01/11/2013 | EUC1471 | R000531871 | 74550 | 31/10/2013 | EUC2114 | R000531847 | 74550 | 31/10/2013 |
| EMT5851 | P000120903 | 55412 | 04/11/2013 | EMU8041 | P000136221 | 55500 | 01/11/2013 | EUC4246 | R000530011 | 56732 | 30/10/2013 | EUC5837 | R000530810 | 74550 | 02/11/2013 |
| EMV4860 | R000530491 | 74550 | 30/10/2013 | EMW1591 | R000530471 | 60503 | 30/10/2013 | EUC7467 | P000079351 | 51852 | 02/11/2013 | EUD0114 | P000133342 | 55412 | 01/11/2013 |
| EMW5989 | R000530943 | 60503 | 02/11/2013 | EMW7932 | P000089814 | 73662 | 31/10/2013 | EUD4531 | P000086156 | 51851 | 03/11/2013 | EUD5711 | C000391850 | 54521 | 28/10/2013 |
| EMX3941 | P000136470 | 51851 | 05/11/2013 | EMX4253 | P000119249 | 54521 | 25/10/2013 | EUD5889 | R000530896 | 60503 | 02/11/2013 | EUD6042 | R000531712 | 74550 | 31/10/2013 |
| EMY2446 | R000531724 | 74550 | 31/10/2013 | ENB4673 | P000079257 | 54521 | 02/11/2013 | EUE2193 | P000052692 | 55500 | 31/10/2013 | EUE7027 | P000136448 | 55500 | 05/11/2013 |
| ENF4963 | R000529918 | 74630 | 29/10/2013 | ENF5755 | R000530505 | 60503 | 30/10/2013 | EUF0065 | P000086226 | 51851 | 03/11/2013 | EUF0678 | R000531674 | 74550 | 31/10/2013 |
| ENG1425 | R000531516 | 60503 | 31/10/2013 | ENG1425 | R000531819 | 60503 | 31/10/2013 | EUF1685 | R000530304 | 74550 | 28/10/2013 | EUF7955 | R000531636 | 60503 | 31/10/2013 |
| ENG2265 | R000531497 | 60503 | 31/10/2013 | ENL8084 | R000531240 | 74550 | 31/10/2013 | EUG8689 | R000530671 | 74550 | 30/10/2013 | EUI2724 | C000406390 | 60502 | 29/10/2013 |
| ENL8193 | P000016149 | 53800 | 04/11/2013 | ENQ1294 | R000530496 | 60503 | 30/10/2013 | EUI5476 | C000409207 | 55680 | 28/10/2013 | EUI5837 | R000530490 | 60503 | 30/10/2013 |
| ENQ4737 | R000530691 | 60503 | 30/10/2013 | ENS1054 | R000531550 | 74550 | 31/10/2013 | EUI8202 | R000530395 | 60503 | 28/10/2013 | EUK0708 | R000530539 | 60503 | 30/10/2013 |
| ENS7551 | R000530353 | 60503 | 29/10/2013 | ENT8138 | P000117246 | 54600 | 25/10/2013 | EUK1105 | P000086175 | 51851 | 03/11/2013 | EUK6472 | R000531647 | 60503 | |

| | | | | | | | | | | | | | | | |
|---------|------------|-------|------------|---------|------------|-------|------------|---------|------------|-------|------------|---------|------------|-------|------------|
| EWX6884 | P000038007 | 55412 | 31/10/2013 | EXA2009 | R000531479 | 60503 | 31/10/2013 | FDQ6500 | P000038590 | 60501 | 03/11/2013 | FDT5953 | R000531697 | 60503 | 31/10/2013 |
| EXB5957 | P000109031 | 70301 | 01/11/2013 | EXE0989 | P000120865 | 55500 | 31/10/2013 | FDT9378 | R000530179 | 60503 | 30/10/2013 | FDU0721 | R000531539 | 60503 | 31/10/2013 |
| EXG9660 | P000115098 | 55411 | 01/11/2013 | EXH5017 | C000375173 | 60501 | 29/10/2013 | FDU1406 | P000106759 | 73662 | 31/10/2013 | FDV2284 | C000404963 | 55090 | 29/10/2013 |
| EXI6964 | R000530076 | 74550 | 30/10/2013 | EXI9211 | R000531485 | 74550 | 31/10/2013 | FDV6477 | R000531211 | 60503 | 31/10/2013 | FDV6650 | C000406107 | 53800 | 30/10/2013 |
| EXK8503 | R000530593 | 60503 | 30/10/2013 | EXM5446 | R000530346 | 60503 | 29/10/2013 | FDV6667 | R000530851 | 60503 | 02/11/2013 | FDV6993 | P000117343 | 55500 | 03/11/2013 |
| EXO0437 | R000531386 | 60503 | 31/10/2013 | EXR0870 | R000531057 | 60503 | 30/10/2013 | FDV7016 | C000406116 | 55500 | 31/10/2013 | FDV7203 | R000531324 | 60503 | 31/10/2013 |
| EXS0524 | R000529915 | 60503 | 29/10/2013 | EXS3585 | R000531779 | 56732 | 31/10/2013 | FDV7290 | P000117356 | 55500 | 04/11/2013 | FDV7311 | P000133346 | 73662 | 01/11/2013 |
| EXS9788 | R000530211 | 74550 | 30/10/2013 | EXY3035 | P000119980 | 73662 | 31/10/2013 | FDV7400 | R000530044 | 74550 | 30/10/2013 | FDV7406 | P000116834 | 54522 | 30/10/2013 |
| EXY6916 | P000089841 | 73662 | 04/11/2013 | EXY7784 | R000530757 | 74550 | 30/10/2013 | FDV7606 | P000120906 | 55412 | 04/11/2013 | FDV7940 | P000116838 | 55500 | 31/10/2013 |
| EY9597 | R000531445 | 60503 | 31/10/2013 | EYA2274 | R000530854 | 74550 | 30/10/2013 | FDV7998 | C000328365 | 58350 | 29/10/2013 | FDV7998 | C000328366 | 51851 | 29/10/2013 |
| EYB6844 | R000529929 | 60503 | 29/10/2013 | EYB6844 | R000531379 | 60503 | 31/10/2013 | FDV8037 | R000530667 | 56732 | 30/10/2013 | FDV8880 | R000531435 | 74550 | 31/10/2013 |
| EYC2899 | R000530652 | 74550 | 30/10/2013 | EYD5103 | P000130248 | 55412 | 31/10/2013 | FDZ2125 | C000397017 | 73662 | 29/10/2013 | FDZ2125 | C000397018 | 51851 | 29/10/2013 |
| EYD5204 | P000086217 | 55500 | 03/11/2013 | EYD5503 | P000106767 | 60502 | 01/11/2013 | FEB5825 | R000531220 | 74550 | 31/10/2013 | FEB5825 | R000531238 | 74550 | 31/10/2013 |
| EYD5572 | R000531149 | 74710 | 30/10/2013 | EYD5620 | P000117764 | 73662 | 31/10/2013 | FEG7509 | R000531293 | 74550 | 31/10/2013 | FEG8206 | P000136441 | 54521 | 05/11/2013 |
| EYD5774 | R000530871 | 60503 | 02/11/2013 | EYD6273 | C000375172 | 57380 | 29/10/2013 | FEH4789 | R000531125 | 74550 | 30/10/2013 | FEI3524 | P000117339 | 55414 | 01/11/2013 |
| EYD6286 | R000530729 | 60503 | 02/11/2013 | EYD6339 | R000530184 | 74550 | 30/10/2013 | FER0294 | C000408554 | 55680 | 28/10/2013 | FER1449 | R000529958 | 56732 | 30/10/2013 |
| EYD6739 | P000133320 | 55680 | 31/10/2013 | EYD7140 | R000530137 | 60503 | 30/10/2013 | FEV2880 | P000136260 | 51851 | 01/11/2013 | FEV2880 | P000136261 | 73662 | 01/11/2013 |
| EYD7294 | P000109042 | 56810 | 04/11/2013 | EYD7588 | R000531024 | 60503 | 02/11/2013 | FEV3443 | R000531551 | 74630 | 31/10/2013 | FEV5713 | R000531591 | 60503 | 31/10/2013 |
| EYD7636 | C000406400 | 55500 | 30/10/2013 | EYD7636 | C000406399 | 60502 | 31/10/2013 | FEW3584 | R000529947 | 74550 | 30/10/2013 | FEW9367 | R000531256 | 74550 | 31/10/2013 |
| EYD7700 | R000530364 | 74550 | 29/10/2013 | EYD7960 | P000133329 | 55416 | 01/11/2013 | FEX1314 | P000079259 | 51851 | 02/11/2013 | FEX1906 | P000106752 | 51851 | 31/10/2013 |
| EYD8017 | P000106770 | 55500 | 01/11/2013 | EYD8078 | P000136367 | 51851 | 04/11/2013 | FEY3095 | R000530373 | 60503 | 29/10/2013 | FEZ3530 | R000530684 | 56732 | 30/10/2013 |
| EYD8143 | P000115089 | 73662 | 31/10/2013 | EYD8448 | C000406395 | 64400 | 29/10/2013 | FEZ7413 | C000408268 | 55680 | 29/10/2013 | FFB0304 | R000530722 | 60503 | 30/10/2013 |
| EYD8503 | P000086184 | 51851 | 03/11/2013 | EYD8753 | P000106751 | 51851 | 31/10/2013 | FFC5757 | R000531163 | 74630 | 31/10/2013 | FFE5987 | C000408526 | 73662 | 29/10/2013 |
| EYD9084 | P000136456 | 55500 | 05/11/2013 | EYD9484 | R000530263 | 74630 | 28/10/2013 | FFE6795 | R000531134 | 74550 | 30/10/2013 | FFF8234 | R000530485 | 60503 | 30/10/2013 |
| EYD9484 | R000530139 | 74550 | 30/10/2013 | EYD9552 | C000403845 | 61220 | 01/11/2013 | FFG2220 | C000409211 | 55680 | 28/10/2013 | FFG9278 | P000079264 | 57380 | 02/11/2013 |
| EYD9866 | R000531144 | 74550 | 30/10/2013 | EYH2932 | C000403413 | 57380 | 31/10/2013 | FFN1202 | R000531451 | 56732 | 31/10/2013 | FFN2878 | P000133352 | 73662 | 03/11/2013 |
| EYH2932 | C000403414 | 55500 | 31/10/2013 | EYH9482 | P000080245 | 55412 | 01/11/2013 | FFN4403 | R000530126 | 60503 | 30/10/2013 | FFN5901 | P000119286 | 55500 | 31/10/2013 |
| EYI1016 | P000131084 | 51851 | 05/11/2013 | EYI1063 | R000531192 | 60503 | 31/10/2013 | FFN6122 | R000531004 | 74550 | 30/10/2013 | FFN8745 | R000530658 | 60503 | 30/10/2013 |
| EYI1147 | P000091464 | 56800 | 04/11/2013 | EYI1176 | R000531739 | 60503 | 31/10/2013 | FFP0043 | R000531650 | 60503 | 31/10/2013 | FFP0833 | P000136360 | 51851 | 04/11/2013 |
| EYI1340 | P000084778 | 55500 | 01/11/2013 | EYI1470 | P000117351 | 55500 | 04/11/2013 | FFP0858 | P000119272 | 60501 | 31/10/2013 | FFP0965 | R000530838 | 74630 | 02/11/2013 |
| EYI1546 | C000406391 | 55500 | 29/10/2013 | EYI1711 | P000119288 | 52070 | 31/10/2013 | FFP1482 | P000079245 | 51851 | 02/11/2013 | FFP1860 | C000243303 | 73662 | 27/10/2013 |
| EYI1976 | C000405110 | 57200 | 30/10/2013 | EYI2141 | P000131040 | 57380 | 04/11/2013 | FFP1860 | C000409968 | 51851 | 27/10/2013 | FFP1860 | C000409969 | 73150 | 27/10/2013 |
| EYI2145 | P000089834 | 73662 | 04/11/2013 | EYI2154 | R000529876 | 74550 | 29/10/2013 | FFP1860 | C000409970 | 58350 | 27/10/2013 | FFP1941 | P000117342 | 51851 | 01/11/2013 |
| EYI2444 | R000531604 | 74550 | 31/10/2013 | EYI2609 | P000136324 | 51851 | 04/11/2013 | FFP2324 | R000531489 | 74550 | 31/10/2013 | FFP2373 | P000117792 | 73662 | 03/11/2013 |
| EYI2742 | R000531852 | 74550 | 31/10/2013 | EYI2968 | P000091455 | 60501 | 01/11/2013 | FFP3065 | C000405577 | 60412 | 29/10/2013 | FFR0749 | P000016152 | 54521 | 04/11/2013 |
| EYI3648 | P000131518 | 55500 | 01/11/2013 | EYI3774 | R000531209 | 60503 | 31/10/2013 | FFT5188 | R000530492 | 60503 | 30/10/2013 | FFT7103 | R000531162 | 56732 | 31/10/2013 |
| EYI4469 | R000530292 | 60503 | 28/10/2013 | EYI4579 | R000530818 | 60503 | 02/11/2013 | FFT9972 | C000409222 | 55680 | 28/10/2013 | FFW4178 | P000052701 | 55500 | 05/11/2013 |
| EYI5046 | R000531233 | 74550 | 31/10/2013 | EYI5444 | P000106768 | 55500 | 01/11/2013 | FFX3260 | C000404542 | 55500 | 29/10/2013 | FFZ1949 | R000531761 | 60503 | 03/11/2013 |
| EYI5514 | P000089817 | 73662 | 31/10/2013 | EYI5578 | P000040711 | 73662 | 31/10/2013 | FFZ7334 | C000404851 | 55413 | 28/10/2013 | FGC0225 | R000530663 | 60503 | 30/10/2013 |
| EYI5949 | R000530174 | 60503 | 30/10/2013 | EYI5987 | C000406185 | 51851 | 03/11/2013 | FGC1425 | P000079444 | 55500 | 02/11/2013 | FGC5301 | R000529992 | 74550 | 30/10/2013 |
| EYI5987 | P000114047 | 60681 | 03/11/2013 | EYJ0106 | P000136231 | 51851 | 01/11/2013 | FGD9457 | R000530713 | 60503 | 02/11/2013 | FGE2137 | P000119273 | 60501 | 31/10/2013 |
| EYJ1090 | R000530622 | 74550 | 30/10/2013 | EYJ1094 | R000530784 | 74630 | 02/11/2013 | FGD9457 | R000530713 | 60503 | 02/11/2013 | FGF6624 | P000106758 | 51851 | 31/10/2013 |
| EYJ1395 | R000530116 | 60503 | 30/10/2013 | EYJ1467 | R000530601 | 60503 | 30/10/2013 | FGH1328 | R000529880 | 74550 | 29/10/2013 | FGH6388 | R000531839 | 74630 | 31/10/2013 |
| EYJ1738 | P000120876 | 65640 | 02/11/2013 | EYJ2017 | P000052690 | 73662 | 31/10/2013 | FGH7345 | R000531478 | 74550 | 31/10/2013 | FGI6565 | R000530518 | 74550 | 30/10/2013 |
| EYJ2341 | R000530119 | 60503 | 30/10/2013 | EYJ2476 | R000531717 | 56732 | 31/10/2013 | FGI7821 | R000531461 | 74550 | 31/10/2013 | FGI8995 | R000529930 | 74550 | 30/10/2013 |
| EYJ2790 | R000531785 | 74550 | 31/10/2013 | EYJ3180 | R000530938 | 60503 | 02/11/2013 | FGJ7776 | R000530685 | 74550 | 30/10/2013 | FGJ7776 | C000407000 | 73662 | 30/10/2013 |
| EYJ3794 | P000136325 | 51851 | 04/11/2013 | EYJ3911 | P000115088 | 73662 | 31/10/2013 | FGM6604 | C000341340 | 55920 | 28/10/2013 | FGN9861 | R000531747 | 60503 | 31/10/2013 |
| EYJ4003 | R000530151 | 60503 | 30/10/2013 | EYJ4167 | R000530250 | 60503 | 30/10/2013 | FGO9072 | P000080242 | 55416 | 01/11/2013 | FGP0597 | R000531406 | 74630 | 31/10/2013 |
| EYJ4366 | P000089842 | 51851 | 04/11/2013 | EYJ4504 | R000529891 | 60503 | 29/10/2013 | FGP0621 | R000531035 | 74550 | 30/10/2013 | FGP3325 | R000531003 | 74550 | 30/10/2013 |
| EYJ4750 | P000086159 | 51851 | 03/11/2013 | EYJ4861 | P000120892 | 55500 | 03/11/2013 | FGQ8107 | R000530146 | 74550 | 30/10/2013 | FGR5443 | R000531091 | 74550 | 30/10/2013 |
| EYJ4953 | R000530216 | 74550 | 30/10/2013 | EYK0375 | P000117795 | 55412 | 04/11/2013 | FGR5858 | R000530182 | 74550 | 30/10/2013 | FGR6115 | R000530903 | 60503 | 02/11/2013 |
| EYK2372 | R000529899 | 74550 | 29/10/2013 | EYK2798 | P000115114 | 73662 | 01/11/2013 | FGR6126 | P000086161 | 55500 | 03/11/2013 | FGR6153 | P000117770 | 56221 | 01/11/2013 |
| EYK4276 | R000531556 | 56732 | 31/10/2013 | EYK0599 | R000531202 | 74550 | 31/10/2013 | FGR6208 | R000531431 | 74710 | 31/10/2013 | FGR6424 | R000531864 | 60503 | 31/10/2013 |
| EYN5074 | C000409208 | 55680 | 28/10/2013 | EYO8885 | R000531466 | 74550 | 31/10/2013 | FGR6476 | R000530080 | 74550 | 30/10/2013 | FGR6968 | R000529979 | 74550 | 30/10/2013 |
| EYQ3500 | P000136244 | 51851 | 01/11/2013 | EYQ4392 | C000408275 | 55680 | 29/10/2013 | FGR7129 | R000531020 | 60503 | 30/10/2013 | FGR7698 | C000378128 | 73662 | 31/10/2013 |
| EYS3672 | R000530073 | 56732 | 30/10/2013 | EYW7030 | P000117794 | 55412 | 04/11/2013 | FGR7836 | R000531155 | 56732 | 31/10/2013 | FGR8100 | P000119978 | 54521 | 31/10/2013 |
| EYW1727 | P000116844 | 55500 | 25/10/2013 | EYW8129 | P000115111 | 51851 | 01/11/2013 | FGR8217 | C000406179 | 58434 | 31/10/2013 | FHD8806 | R000531601 | 74550 | 31/10/2013 |
| EYX7855 | R000531706 | 74630 | 31/10/2013 | EZA0838 | R000531673 | 74550 | 31/10/2013 | FHD8909 | R000531279 | 74550 | 31/10/2013 | FHG1817 | R000531356 | 74550 | 31/10/2013 |
| EZA7205 | P000086207 | 51851 | 03/11/2013 | EZB2337 | P000116835 | 54521 | 31/10/2013 | FHG2537 | C000407121 | 60501 | 29/10/2013 | FHG2796 | R000531400 | 74550 | 31/10/2013 |
| EZB7205 | R000530069 | 74550 | 30/10/2013 | EZD6935 | R000530120 | 60503 | 30/10/2013 | FHG2821 | P000133365 | | | | | | |

| | | | | | | | | | | | | | | | |
|----------|------------|-------|------------|---------|------------|-------|------------|---------|------------|-------|------------|---------|------------|-------|------------|
| FLB5140 | R000531098 | 74550 | 30/10/2013 | FLF6094 | C000404968 | 73662 | 29/10/2013 | IOZ0198 | R000531295 | 74550 | 31/10/2013 | IPM0999 | C000381309 | 51851 | 25/10/2013 |
| FLI3254 | C000401249 | 73662 | 28/10/2013 | FLI7331 | R000530253 | 74630 | 30/10/2013 | IQE0777 | R000529131 | 60503 | 29/10/2013 | IQN6931 | R000529651 | 74550 | 29/10/2013 |
| FLI8934 | R000531360 | 74550 | 31/10/2013 | FLJ1309 | R000531153 | 74550 | 30/10/2013 | IQT6872 | C000407119 | 73662 | 29/10/2013 | IQU3433 | C000396691 | 73662 | 23/10/2013 |
| FLJ3649 | R000530246 | 60503 | 30/10/2013 | FLK9392 | R000530162 | 60503 | 30/10/2013 | ISB4933 | R000528542 | 74550 | 25/10/2013 | ISC8089 | R000529305 | 60503 | 28/10/2013 |
| FLM0183 | R000530266 | 60503 | 28/10/2013 | FLM0265 | R000529903 | 74550 | 29/10/2013 | IVW0808 | R000529985 | 74550 | 30/10/2013 | IZE6699 | R000530936 | 74630 | 02/11/2013 |
| FLM1440 | P000120862 | 55412 | 31/10/2013 | FLM1669 | R000531860 | 74550 | 31/10/2013 | JEL6359 | R000530353 | 60503 | 30/10/2013 | JEX4366 | C000378131 | 56221 | 03/11/2013 |
| FLM1882 | C000380920 | 73662 | 30/10/2013 | FLM1882 | C000380922 | 51851 | 30/10/2013 | JFB3804 | C000409999 | 51852 | 31/10/2013 | JFE0053 | R000529158 | 60503 | 29/10/2013 |
| FLM2253 | R000530274 | 74630 | 28/10/2013 | FLO1959 | R000531471 | 60503 | 31/10/2013 | JFS6087 | P000133353 | 60501 | 03/11/2013 | JFU8632 | R000531243 | 74550 | 31/10/2013 |
| FLO2740 | C000403841 | 54526 | 31/10/2013 | FLY1712 | R000531101 | 74550 | 30/10/2013 | JGR6932 | R000530662 | 74550 | 30/10/2013 | JHB7304 | R000529961 | 74550 | 30/10/2013 |
| FMA11132 | P000038584 | 51851 | 31/10/2013 | FMB3333 | R000530062 | 60503 | 30/10/2013 | JHH9227 | R000531469 | 60503 | 31/10/2013 | JHM8131 | P000079376 | 51851 | 02/11/2013 |
| FMF3666 | R000531115 | 74550 | 30/10/2013 | FMF4017 | R000530887 | 74550 | 30/10/2013 | JHN4431 | C000404018 | 51852 | 29/10/2013 | JHN7261 | P000079273 | 51851 | 02/11/2013 |
| FMF4288 | R000530506 | 60503 | 30/10/2013 | FMF4540 | P000132205 | 58350 | 05/11/2013 | JHW3999 | P000086169 | 55500 | 03/11/2013 | JHW6873 | P000119280 | 54010 | 31/10/2013 |
| FMF5476 | P000120899 | 55412 | 04/11/2013 | FMG2303 | R000530363 | 56732 | 29/10/2013 | JHW6873 | P000136296 | 51851 | 04/11/2013 | JIC1306 | C000409907 | 58191 | 25/10/2013 |
| FMG3790 | R000529875 | 74630 | 29/10/2013 | FML3993 | P000120918 | 55500 | 04/11/2013 | JJB6903 | R000530368 | 60503 | 29/10/2013 | JJB8545 | P000052696 | 54870 | 04/11/2013 |
| FMP1141 | R000530048 | 74550 | 30/10/2013 | FNG0044 | R000531285 | 74550 | 31/10/2013 | JJG6474 | R000531121 | 74550 | 30/10/2013 | JJB3864 | R000531764 | 74550 | 31/10/2013 |
| FNL2006 | P000089826 | 51930 | 02/11/2013 | FNN8720 | R000530802 | 74550 | 02/11/2013 | JLA7787 | R000529007 | 74550 | 29/10/2013 | JLI1907 | P000132183 | 73662 | 01/11/2013 |
| FOF0116 | P000079368 | 51851 | 02/11/2013 | FOF0238 | R000530436 | 74550 | 01/11/2013 | JLS6119 | C000341312 | 56810 | 25/10/2013 | JMU6666 | P000131529 | 55412 | 04/11/2013 |
| FOX2254 | R000530105 | 74550 | 30/10/2013 | FOX4417 | C000403080 | 57380 | 30/10/2013 | JNO8472 | R000530698 | 60503 | 30/10/2013 | JNQ4359 | P000136457 | 55500 | 05/11/2013 |
| FOX7539 | R000530632 | 60503 | 30/10/2013 | FQL1221 | R000530604 | 74550 | 30/10/2013 | JNX8967 | R000531599 | 60503 | 31/10/2013 | JOH8792 | R000530825 | 74630 | 02/11/2013 |
| FRB7788 | C000409218 | 55680 | 28/10/2013 | FRG3311 | R000530561 | 56732 | 30/10/2013 | JOK3608 | R000530170 | 74550 | 30/10/2013 | JPJ4352 | R000531137 | 74550 | 30/10/2013 |
| FSR4441 | R000531304 | 74550 | 31/10/2013 | FUI0022 | R000530006 | 74550 | 30/10/2013 | JPJ4352 | R000531861 | 74550 | 31/10/2013 | JPQ4668 | P000131086 | 73662 | 05/11/2013 |
| FUN9997 | R000530504 | 60503 | 30/10/2013 | FUT8811 | C000406378 | 55500 | 21/10/2013 | JPU5831 | R000530637 | 60503 | 30/10/2013 | JPW8269 | C000404259 | 51852 | 25/10/2013 |
| FVI0335 | R000530913 | 74550 | 30/10/2013 | FWI2188 | R000531027 | 74550 | 30/10/2013 | JQF3660 | R000528862 | 74550 | 27/10/2013 | JQF3660 | R000528760 | 74550 | 28/10/2013 |
| FWQ3355 | R000527851 | 74550 | 24/10/2013 | FWY2002 | R000530596 | 74550 | 30/10/2013 | JQN7196 | R000529757 | 74550 | 29/10/2013 | JQO2562 | R000529829 | 60503 | 29/10/2013 |
| FZF0113 | P000119976 | 54521 | 31/10/2013 | GAB5592 | R000529906 | 60503 | 29/10/2013 | JQU4966 | P000131085 | 51852 | 05/11/2013 | JRZ2860 | R000530679 | 60503 | 30/10/2013 |
| GAM1107 | P000119975 | 73662 | 31/10/2013 | GAM1206 | R000530115 | 60503 | 30/10/2013 | JTO0128 | R000531310 | 74550 | 31/10/2013 | JUP3940 | R000521223 | 74550 | 20/10/2013 |
| GAS7776 | P000120856 | 55412 | 31/10/2013 | GAZ1985 | R000531005 | 74550 | 30/10/2013 | JVH1447 | R000529343 | 60503 | 28/10/2013 | JVH7007 | R000531204 | 74630 | 31/10/2013 |
| GBH0009 | R000530107 | 74630 | 30/10/2013 | GBH0009 | R000530697 | 74550 | 30/10/2013 | JVW0104 | R000529965 | 74550 | 30/10/2013 | JWM4373 | C000406119 | 55500 | 31/10/2013 |
| GEJ1222 | R000529932 | 74550 | 30/10/2013 | GEJ2011 | R000529371 | 60503 | 28/10/2013 | JWS1289 | R000530740 | 74630 | 30/10/2013 | JWV9820 | C000409227 | 55680 | 24/10/2013 |
| GEL0543 | C000356038 | 51852 | 01/11/2013 | GGL2727 | R000530966 | 74550 | 02/11/2013 | JYE4011 | R000531429 | 56732 | 31/10/2013 | JYQ5490 | P000132194 | 54521 | 04/11/2013 |
| GHL3000 | P000136349 | 51851 | 04/11/2013 | GIU2904 | P000136321 | 51851 | 04/11/2013 | KAS9793 | P000089835 | 51851 | 04/11/2013 | KAU0910 | P000120879 | 51930 | 02/11/2013 |
| GLP7239 | P000136331 | 51851 | 04/11/2013 | GLP8687 | C000409925 | 64830 | 27/10/2013 | KBE6231 | R000531468 | 74550 | 31/10/2013 | KBP7091 | P000079357 | 51851 | 02/11/2013 |
| GMO2706 | C000339664 | 55250 | 27/10/2013 | GOL6025 | P000089829 | 73662 | 02/11/2013 | KCI5881 | P000120912 | 55500 | 04/11/2013 | KDB1613 | R000531666 | 74550 | 03/11/2013 |
| GOU0488 | C000409270 | 55680 | 28/10/2013 | GPI8589 | P000089805 | 54521 | 30/10/2013 | KED9761 | C000403560 | 55500 | 22/10/2013 | KEL1464 | P000117347 | 54870 | 04/11/2013 |
| GPP0756 | C000403846 | 55500 | 01/11/2013 | GQL4225 | P000120867 | 55412 | 31/10/2013 | KEP7914 | P000115082 | 55412 | 31/10/2013 | KER4973 | R000531775 | 74630 | 31/10/2013 |
| GRO4709 | R000530546 | 56732 | 30/10/2013 | GRR9689 | R000530095 | 60503 | 30/10/2013 | KEZ6985 | P000120900 | 55416 | 04/11/2013 | KFF1743 | R000530385 | 74550 | 29/10/2013 |
| GRW6186 | P000115093 | 56222 | 31/10/2013 | GSP3929 | C000406076 | 60412 | 29/10/2013 | KFL7153 | P000136450 | 55500 | 05/11/2013 | KGH0762 | R000530681 | 74550 | 30/10/2013 |
| GSV5818 | C000403513 | 55413 | 01/11/2013 | GSV5818 | P000119303 | 55413 | 01/11/2013 | KG14102 | P000136383 | 73662 | 04/11/2013 | KG14102 | P000136384 | 51851 | 04/11/2013 |
| GTI7129 | P000131083 | 55500 | 05/11/2013 | GTI8281 | C000404949 | 55500 | 29/10/2013 | KG74784 | R000529928 | 74550 | 30/10/2013 | KHZ1266 | P000136401 | 51851 | 04/11/2013 |
| GUE1272 | P000080264 | 55415 | 03/11/2013 | GUE5072 | R000531292 | 74550 | 31/10/2013 | KIG5206 | R000531566 | 74550 | 31/10/2013 | KIU5433 | P000136264 | 51851 | 01/11/2013 |
| GUK4970 | R000530640 | 60503 | 30/10/2013 | GUM2644 | P000040722 | 60501 | 03/11/2013 | KJX0842 | R000530797 | 74550 | 02/11/2013 | KKJ7132 | R000530607 | 74550 | 30/10/2013 |
| GUM2917 | P000136428 | 51851 | 05/11/2013 | GUP6953 | R000528452 | 74550 | 25/10/2013 | KLF4444 | C000048104 | 73662 | 24/10/2013 | KLN6786 | R000529925 | 74550 | 30/10/2013 |
| GUS4185 | R000530101 | 56732 | 30/10/2013 | GVW9739 | C000400765 | 51852 | 25/10/2013 | KL84465 | P000136409 | 51851 | 04/11/2013 | KLW9290 | P000079305 | 51851 | 02/11/2013 |
| GVW9739 | C000408880 | 51851 | 25/10/2013 | GVY0078 | R000530639 | 60503 | 30/10/2013 | KMH8927 | C000378130 | 56221 | 03/11/2013 | KMR2322 | R000530890 | 60503 | 30/10/2013 |
| GVY0078 | R000531402 | 74550 | 31/10/2013 | GWH4885 | P000131539 | 55411 | 04/11/2013 | KMR2601 | R000529919 | 60503 | 29/10/2013 | KMY9862 | R000530442 | 74550 | 03/11/2013 |
| GWM2956 | R000528524 | 60503 | 25/10/2013 | GXI1239 | P000136306 | 51851 | 04/11/2013 | KMZ5530 | R000531090 | 74550 | 30/10/2013 | KNO5714 | P000120916 | 55412 | 04/11/2013 |
| GXM9072 | P000131062 | 57380 | 05/11/2013 | GXO6072 | C000404275 | 51852 | 26/10/2013 | KNS1423 | R000529448 | 74550 | 28/10/2013 | KNW5353 | P000117789 | 51851 | 03/11/2013 |
| GYS5773 | R000529349 | 60503 | 28/10/2013 | GZG9911 | R000530702 | 74550 | 30/10/2013 | KOS8727 | C000385640 | 51852 | 25/10/2013 | KPC8988 | C000404092 | 57380 | 29/10/2013 |
| GZO2488 | R000531053 | 74630 | 30/10/2013 | GZQ0647 | R000530251 | 60503 | 30/10/2013 | KPS3911 | R000528773 | 60503 | 28/10/2013 | KQC1697 | R000529254 | 74630 | 28/10/2013 |
| GZX6332 | R000529162 | 74550 | 29/10/2013 | HAA8914 | R000531507 | 74550 | 31/10/2013 | KQM9174 | R000531231 | 74550 | 31/10/2013 | KQN5919 | C000409997 | 57200 | 31/10/2013 |
| HAI8840 | R000529939 | 74550 | 30/10/2013 | HAI8840 | R000531143 | 74630 | 30/10/2013 | KRJ6565 | R000531850 | 74550 | 31/10/2013 | KSO6314 | R000530356 | 56732 | 29/10/2013 |
| HAO5922 | R000530166 | 74630 | 30/10/2013 | HAV5052 | R000528476 | 60503 | 25/10/2013 | KUE5224 | P000086172 | 51851 | 03/11/2013 | KUU8974 | R000531350 | 74550 | 31/10/2013 |
| HBQ3953 | C000403564 | 55500 | 22/10/2013 | HCI7659 | R000530028 | 74550 | 30/10/2013 | KXG1078 | P000079331 | 51851 | 02/11/2013 | KXJ1168 | R000530725 | 74550 | 30/10/2013 |
| HCM7221 | P000106773 | 55412 | 04/11/2013 | HCV6506 | C000344197 | 51851 | 30/10/2013 | KXK4342 | R000531150 | 74630 | 30/10/2013 | KXP1659 | P000119276 | 55500 | 31/10/2013 |
| HDD3378 | P000132827 | 73662 | 24/10/2013 | HDH7535 | P000133363 | 55416 | 04/11/2013 | KXX0037 | R000531253 | 74550 | 31/10/2013 | KXX0858 | R000529064 | 74550 | 28/10/2013 |
| HDP5331 | R000528831 | 60503 | 28/10/2013 | HDP5331 | R000528834 | 60503 | 28/10/2013 | KZJ4804 | P000133323 | 55412 | 01/11/2013 | KZL4158 | R000528930 | 60503 | 27/10/2013 |
| HDT7131 | R000529020 | 74550 | 27/10/2013 | HEE1725 | R000531593 | 74550 | 31/10/2013 | KZQ4930 | R000530865 | 56732 | 30/10/2013 | KZS6540 | C000404478 | 55500 | 23/10/2013 |
| HEF6845 | C000403553 | 59670 | 23/10/2013 | HEH1049 | R000531425 | 74550 | 31/10/2013 | KZZ7803 | R000530047 | 60503 | 30/10/2013 | LAB6352 | R000530272 | 60503 | 28/10/2013 |
| HEI7330 | R000531766 | 74550 | 31/10/2013 | HEJ0962 | R000530774 | 74550 | 02/11/2013 | LBC1366 | P000132826 | 51851 | 24/10/2013 | LBN9490 | P000079323 | 51851 | 02/11/2013 |
| HEM6043 | R000530618 | 60503 | 30/10/2013 | HER5298 | R000528888 | 60503 | 27/10/2013 | LBR9959 | R000530315 | 60503 | 28/10/2013 | LBX9364 | C000398807 | 60412 | 19/10/2013 |
| HER5894 | C000403061 | | | | | | | | | | | | | | |

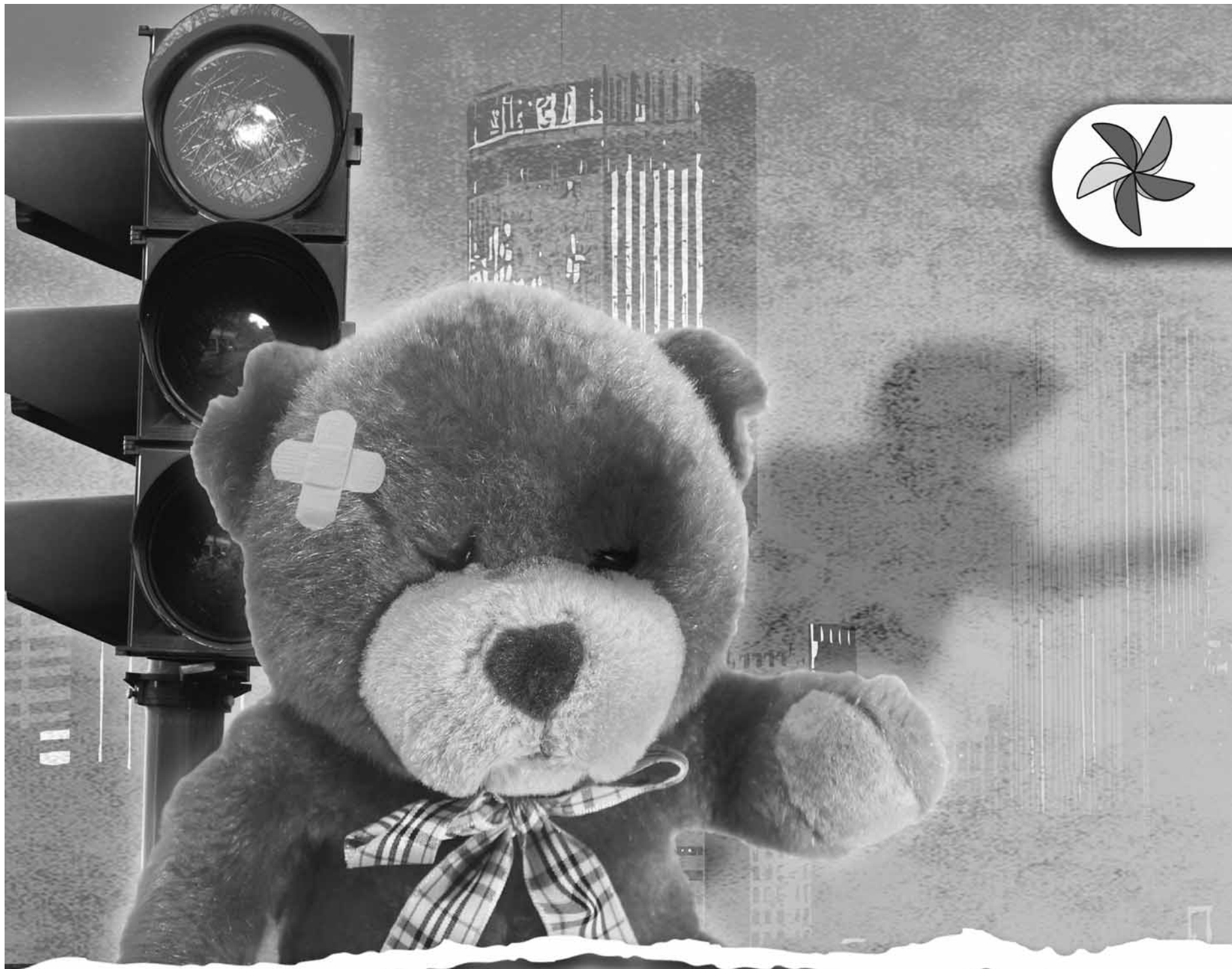

QUEM DÁ DINHEIRO NOS FARÓIS INCENTIVA O TRABALHO INFANTIL

Quer ajudar? Doe para o FUMCAD

O dinheiro doado é revertido para os projetos nas áreas da infância e da juventude.

Pessoa Física: Pode destinar até 6% do Imposto de Renda.

Pessoa Jurídica: Pode destinar 1% do Imposto de Renda até dezembro.

Doações FUMCAD Guarulhos:

Banco do Brasil - Agência 4.770-8 - Conta Corrente: 6.907-8

Saiba mais: www.guarulhos.sp.gov.br

Doe para o:



Realização:



**CMDCA - Conselho Municipal dos
Direitos da Criança e do Adolescente**

Apoio:



| | | | | | | | | | | | | | | | | | |
|---------|------------|-------|------------|---------|------------|-------|------------|---------|------------|-------|------------|--------|---------|------------|-------|------------|--------|
| NWT1698 | R000530437 | 74550 | 01/11/2013 | NX17825 | R000526064 | 74550 | 17/10/2013 | BFW8650 | R000448262 | 56810 | 16/08/2013 | 53.20 | BFW8886 | R000448914 | 74550 | 18/08/2013 | 85.13 |
| NXY6340 | R000528963 | 74550 | 29/10/2013 | NXZ4654 | P000079292 | 51851 | 02/11/2013 | BGC6603 | R000444747 | 74550 | 18/08/2013 | 85.13 | BGD3843 | R000450767 | 60503 | 19/08/2013 | 191.54 |
| NYD5315 | C000341317 | 56810 | 25/10/2013 | NYE6041 | R000132204 | 55412 | 05/11/2013 | BGF7725 | R000449690 | 60503 | 17/08/2013 | 191.54 | BGH2834 | R000450580 | 60503 | 18/08/2013 | 191.54 |
| NYL0239 | P000115102 | 55412 | 01/11/2013 | NZH4193 | R000529620 | 74550 | 30/10/2013 | BGH2834 | R000448821 | 60503 | 18/08/2013 | 191.54 | BGH3267 | R000446608 | 60503 | 16/08/2013 | 191.54 |
| OCV9834 | R000530589 | 60503 | 30/10/2013 | OIC0501 | P000131088 | 51851 | 05/11/2013 | BGH4419 | R000448449 | 60503 | 17/08/2013 | 191.54 | BGN5980 | C000395604 | 51930 | 18/08/2013 | 191.54 |
| OIC0501 | P000131089 | 51852 | 05/11/2013 | OJU7526 | R000529542 | 60503 | 28/10/2013 | BGO5662 | R000448105 | 56810 | 16/08/2013 | 53.20 | BGP8484 | R000450245 | 74550 | 18/08/2013 | 85.13 |
| OKU3023 | R000529048 | 74550 | 28/10/2013 | OLD0542 | R000528581 | 74550 | 26/10/2013 | BGQ3241 | R000449749 | 74550 | 17/08/2013 | 85.13 | BGR6216 | R000441718 | 74550 | 19/08/2013 | 85.13 |
| OLP1680 | R000531691 | 74550 | 31/10/2013 | OLS041 | R000529378 | 74550 | 28/10/2013 | BGS6917 | R000449415 | 74550 | 17/08/2013 | 85.13 | BGU9490 | R000449696 | 60503 | 17/08/2013 | 191.54 |
| OLS3759 | C000405182 | 73662 | 31/10/2013 | OLV8027 | C000408127 | 55920 | 24/10/2013 | BGV2558 | R000448970 | 74550 | 18/08/2013 | 85.13 | BGV8860 | R000449533 | 74550 | 17/08/2013 | 85.13 |
| OLW8816 | R000528958 | 74550 | 27/10/2013 | OLY9278 | R000531048 | 56732 | 30/10/2013 | BGY3168 | R000450586 | 60503 | 18/08/2013 | 191.54 | BGZ2128 | R000446642 | 74550 | 16/08/2013 | 85.13 |
| OMC0387 | R000529413 | 56732 | 28/10/2013 | OME1997 | R000529053 | 74550 | 27/10/2013 | BGZ4951 | R000446095 | 60503 | 16/08/2013 | 191.54 | BGZ6848 | R000449140 | 60503 | 17/08/2013 | 191.54 |
| OMV7610 | R000529490 | 74630 | 28/10/2013 | OOV1684 | R000529758 | 74550 | 29/10/2013 | BHE5612 | C000197374 | 54521 | 18/08/2013 | 127.69 | BHG0704 | R000449746 | 60503 | 17/08/2013 | 191.54 |
| OP16740 | R000529247 | 60503 | 30/10/2013 | OPK7807 | R000529156 | 56732 | 29/10/2013 | BHJ4220 | R000449637 | 74550 | 17/08/2013 | 85.13 | BHK3191 | R000448799 | 74630 | 18/08/2013 | 127.69 |
| OPL2231 | C000370664 | 57200 | 26/10/2013 | OPM9145 | R000528881 | 74550 | 27/10/2013 | BHL0465 | R000450673 | 74550 | 18/08/2013 | 85.13 | BHM3353 | R000449424 | 60503 | 17/08/2013 | 191.54 |
| OPN0738 | R000530046 | 60503 | 30/10/2013 | OPQ1987 | P000136341 | 51851 | 04/11/2013 | BHN1377 | C000388623 | 60501 | 18/08/2013 | 191.54 | BHN6633 | P000073214 | 55500 | 16/08/2013 | 85.13 |
| OPQ3520 | R000529684 | 74550 | 29/10/2013 | OPS3546 | R000529449 | 60503 | 28/10/2013 | BHP1844 | R000450408 | 74550 | 18/08/2013 | 85.13 | BHR9695 | R000446573 | 74550 | 16/08/2013 | 85.13 |
| OPV0812 | R000528423 | 74550 | 24/10/2013 | OPV4084 | R000529622 | 74550 | 30/10/2013 | BIL1316 | P000111124 | 73662 | 18/08/2013 | 85.13 | BIL2281 | R000445947 | 74550 | 16/08/2013 | 85.13 |
| OQB7869 | R000529981 | 56732 | 30/10/2013 | OQD0908 | P000136387 | 51851 | 04/11/2013 | BIL3439 | R000449000 | 74550 | 18/08/2013 | 85.13 | BIL6538 | P000122123 | 51851 | 16/08/2013 | 127.69 |
| OQD3323 | R000528882 | 74550 | 27/10/2013 | OQD5809 | P000136268 | 73661 | 01/11/2013 | BIO6181 | R000448526 | 60503 | 16/08/2013 | 191.54 | BIO9996 | R000444768 | 74550 | 18/08/2013 | 85.13 |
| OQI5527 | R000529682 | 74550 | 29/10/2013 | OQM3567 | R000529429 | 60503 | 28/10/2013 | BIS3928 | R000446552 | 60503 | 16/08/2013 | 191.54 | BIT3666 | R000449830 | 56732 | 18/08/2013 | 85.13 |
| OQN2957 | R000529329 | 74550 | 28/10/2013 | OQN6113 | R000528801 | 74550 | 26/10/2013 | BIU3855 | P000085248 | 51851 | 18/08/2013 | 127.69 | BIZ3646 | R000442562 | 74550 | 17/08/2013 | 85.13 |
| OQR4789 | R000515722 | 56810 | 16/10/2013 | OQR0861 | R000528626 | 74550 | 26/10/2013 | BIZ4381 | R000446326 | 60503 | 16/08/2013 | 191.54 | BJB7209 | R000446451 | 74550 | 18/08/2013 | 85.13 |
| OQU2639 | R000528966 | 74550 | 27/10/2013 | OQU2639 | R000528974 | 74550 | 27/10/2013 | BJH0379 | R000448788 | 74550 | 18/08/2013 | 85.13 | BJJ2279 | C000393794 | 51851 | 18/08/2013 | 127.69 |
| OQU5047 | R000528658 | 74630 | 26/10/2013 | OQU5065 | C000404943 | 55500 | 25/10/2013 | BJR1473 | R000449989 | 60503 | 17/08/2013 | 191.54 | BKF7565 | R000447951 | 56732 | 16/08/2013 | 85.13 |
| OQV6103 | R000530051 | 74550 | 30/10/2013 | OUF1367 | R000530024 | 60503 | 30/10/2013 | BKG3569 | R000448835 | 74550 | 18/08/2013 | 85.13 | BKM8750 | P000122138 | 51851 | 18/08/2013 | 127.69 |
| PEY7616 | R000531821 | 74630 | 31/10/2013 | | | | | BKO0070 | R000449497 | 74550 | 17/08/2013 | 85.13 | BKO4653 | C000393853 | 51851 | 18/08/2013 | 127.69 |

ÓRGÃO AUTUADOR 264770

EDITAL DE NOTIFICAÇÃO DE APLICAÇÃO DE PENALIDADE

Considerando o disposto no artigo 24 e seus incisos, da Lei Federal nº 9.503 de 23 de Setembro de 1997, que instituiu o Código de Trânsito Brasileiro;

O Secretário de Transportes e Trânsito, no uso de suas atribuições, com fulcro nos artigos 281 e 282 e seus parágrafos, todos do Código de Trânsito Brasileiro, torna público, nos termos da Resolução do CONTRAN nº 404/12, a relação de Auto de Infração de Trânsito (AIT)

com imposição de penalidade processadas no período de 08/11/2013 a 11/11/2013, nesta Secretaria e notifica os proprietários dos veículos que, caso queiram, terão prazo de 30 (trinta) dias, a contar da data de publicação, para interporem recurso.

| Placa | Ait | Cod. Infr | Data Infr | Valor R\$ | Placa | Ait | Cod. Infr | Data Infr | Valor R\$ | Placa | Ait | Cod. Infr | Data Infr | Valor R\$ | Placa | Ait | Cod. Infr | Data Infr | Valor R\$ |
|---------|------------|-----------|------------|-----------|---------|------------|-----------|------------|-----------|---------|------------|-----------|------------|-----------|---------|------------|-----------|------------|-----------|
| AA5526 | C000401048 | 55680 | 18/08/2013 | 127.69 | AAI2058 | R000447094 | 60503 | 18/08/2013 | 191.54 | BMB9438 | R000447969 | 60503 | 16/08/2013 | 191.54 | BMD3477 | R000450093 | 74630 | 19/08/2013 | 127.69 |
| AAN9669 | C000388699 | 54600 | 16/08/2013 | 85.13 | ABF8559 | P000111127 | 60501 | 18/08/2013 | 191.54 | BMI1443 | R000448487 | 74550 | 18/08/2013 | 85.13 | BMM1272 | C000335995 | 51930 | 16/08/2013 | 191.54 |
| ABK0560 | R000444691 | 60503 | 18/08/2013 | 191.54 | ABK4623 | R000449092 | 60503 | 17/08/2013 | 191.54 | BMM2478 | R000442701 | 74550 | 17/08/2013 | 85.13 | BMO3900 | R000446706 | 60503 | 16/08/2013 | 191.54 |
| ABP8000 | P000108292 | 60501 | 16/08/2013 | 191.54 | ABT3344 | R000449733 | 74550 | 17/08/2013 | 85.13 | BMP5886 | R000448962 | 60503 | 18/08/2013 | 191.54 | BMT8832 | R000446420 | 74550 | 16/08/2013 | 85.13 |
| ACA0714 | R000445940 | 74550 | 16/08/2013 | 85.13 | ACA9115 | P000076800 | 55412 | 16/08/2013 | 53.20 | BMV8821 | C000362400 | 51851 | 17/08/2013 | 127.69 | BN47415 | R000450479 | 74550 | 18/08/2013 | 85.13 |
| ACO1073 | C000393792 | 73662 | 16/08/2013 | 85.13 | ACA9115 | P000076800 | 55412 | 16/08/2013 | 53.20 | BNH1343 | R000450164 | 74630 | 19/08/2013 | 127.69 | BN15800 | R000449918 | 60503 | 17/08/2013 | 191.54 |
| ADD9889 | P000110335 | 55412 | 16/08/2013 | 53.20 | ACO1073 | R000448351 | 56810 | 16/08/2013 | 53.20 | BNM2427 | R000448931 | 56732 | 18/08/2013 | 85.13 | BNP2436 | C000252422 | 54521 | 17/08/2013 | 127.69 |
| AEE3838 | R000450529 | 60503 | 18/08/2013 | 191.54 | ADG5141 | R000450453 | 74630 | 18/08/2013 | 127.69 | BNR9101 | R000446010 | 74550 | 17/08/2013 | 85.13 | BNU0151 | R000449419 | 56732 | 17/08/2013 | 85.13 |
| AFD8380 | C000392146 | 55500 | 18/08/2013 | 85.13 | AEV3928 | C000400627 | 51852 | 16/08/2013 | 127.69 | BNU7465 | R000449640 | 74550 | 17/08/2013 | 85.13 | BNW6540 | R000448794 | 74550 | 18/08/2013 | 85.13 |
| AFO1968 | R000441712 | 74550 | 19/08/2013 | 85.13 | AFJ8885 | R000448163 | 74550 | 18/08/2013 | 85.13 | BNZ8744 | R000446390 | 74550 | 16/08/2013 | 85.13 | BOA1112 | R000450553 | 60503 | 18/08/2013 | 191.54 |
| AGZ0325 | C000396944 | 54521 | 16/08/2013 | 127.69 | AGM2178 | R000449417 | 60503 | 17/08/2013 | 191.54 | BOB5342 | R000449884 | 60503 | 16/08/2013 | 191.54 | BOC3247 | R000449071 | 60503 | 17/08/2013 | 191.54 |
| AIC9380 | R000450081 | 74550 | 19/08/2013 | 85.13 | AHV1489 | P000122127 | 55500 | 16/08/2013 | 85.13 | BOD8152 | R000448764 | 74550 | 18/08/2013 | 85.13 | BOF1007 | R000446534 | 74550 | 16/08/2013 | 85.13 |
| AID3123 | R000450693 | 74630 | 18/08/2013 | 127.69 | AID3123 | R000448892 | 74550 | 18/08/2013 | 85.13 | BOF1526 | R000448808 | 74550 | 18/08/2013 | 85.13 | BOF3352 | R000450506 | 60503 | 18/08/2013 | 191.54 |
| AID6931 | R000449234 | 60503 | 17/08/2013 | 191.54 | AID3123 | R000448930 | 74550 | 18/08/2013 | 85.13 | BOG1268 | C000079316 | 53800 | 18/08/2013 | 85.13 | BOG2018 | P000083966 | 55500 | 16/08/2013 | 85.13 |
| AIJ5188 | R000449581 | 60503 | 17/08/2013 | 191.54 | AIH2755 | R000446734 | 74630 | 16/08/2013 | 127.69 | BOG2018 | P000083966 | 60501 | 16/08/2013 | 191.54 | BOI4635 | R000448022 | 60503 | 16/08/2013 | 191.54 |
| AJE2063 | R000449526 | 74630 | 17/08/2013 | 127.69 | AIZ9472 | R000446625 | 60503 | 16/08/2013 | 191.54 | BOG5708 | R000446178 | 60503 | 16/08/2013 | 191.54 | BOI1885 | R000450771 | 60503 | 18/08/2013 | 191.54 |
| AJM4939 | R000450776 | 74550 | 19/08/2013 | 85.13 | AJH7250 | C000389372 | 73662 | 17/08/2013 | 85.13 | BOJ3416 | R000441744 | 60503 | 19/08/2013 | 191.54 | BOM8519 | R000448810 | 60503 | 18/08/2013 | 191.54 |
| AJT8661 | R000461922 | 74550 | 16/08/2013 | 85.13 | AJM6280 | R000449638 | 60503 | 17/08/2013 | 191.54 | BON7580 | R000446522 | 56732 | 16/08/2013 | 85.13 | BOQ5591 | C000396763 | 55500 | 16/08/2013 | 85.13 |
| AJU6150 | R000450394 | 74550 | 18/08/2013 | 85.13 | AJU1676 | R000450202 | 74550 | 18/08/2013 | 85.13 | BOR4545 | R000446695 | 60503 | 16/08/2013 | 191.54 | BOT1731 | R000449559 | 60503 | 17/08/2013 | 191.54 |
| AKE1617 | P000083992 | 55500 | 17/08/2013 | 85.13 | AKA8952 | R000447827 | 74550 | 18/08/2013 | 85.13 | BOT4711 | R000449686 | 60503 | 17/08/2013 | 191.54 | BOT7112 | R000448915 | 60503 | 18/08/2013 | 191.54 |
| AKI1065 | R000446632 | 74550 | 16/08/2013 | 85.13 | AKG4714 | R000449307 | 74550 | 17/08/2013 | 85.13 | BOV2478 | C000395594 | 54521 | 16/08/2013 | 127.69 | BOV7938 | C000393863 | 53800 | 18/08/2013 | 85.13 |
| AKJ1182 | P000108293 | 60501 | 16/08/2013 | 191.54 | AKI1065 | R000448377 | 74550 | 18/08/2013 | 85.13 | BOY8934 | R000448842 | 74550 | 18/08/2013 | 85.13 | BOX0057 | R000446645 | 60503 | 16/08/2013 | 191.54 |
| AKQ3506 | R000450703 | 74550 | 19/08/2013 | 85.13 | AKP5851 | R000444844 | 74630 | 18/08/ | | | | | | | | | | | |

| | | | | | | | | | | | | | | | | | | | |
|---------|------------|-------|------------|--------|----------|-------------|-------|------------|--------|---------|------------|-------|------------|--------|---------|-------------|-------|------------|--------|
| CAM4090 | R000448791 | 74550 | 18/08/2013 | 85.13 | CAM9422 | R000446577 | 60503 | 16/08/2013 | 191.54 | CJU2794 | R000446395 | 74550 | 16/08/2013 | 85.13 | CJU4351 | C000392108 | 55680 | 18/08/2013 | 127.69 |
| CAP0786 | R000446218 | 74550 | 16/08/2013 | 85.13 | CAP8071 | R000450761 | 74630 | 19/08/2013 | 127.69 | CJU8820 | R000442687 | 74550 | 17/08/2013 | 85.13 | CJU8866 | R000449546 | 74550 | 17/08/2013 | 85.13 |
| CAR9960 | R000441739 | 74550 | 19/08/2013 | 85.13 | CAS2280 | R000449979 | 56732 | 17/08/2013 | 85.13 | CJU9752 | C000395994 | 55500 | 18/08/2013 | 85.13 | CJU9759 | R000444826 | 60503 | 18/08/2013 | 191.54 |
| CAS3342 | R000449322 | 74630 | 17/08/2013 | 127.69 | CAU1809 | R000450564 | 60503 | 18/08/2013 | 191.54 | CJV6750 | R000449396 | 74550 | 17/08/2013 | 85.13 | CJX5573 | R000441713 | 74550 | 19/08/2013 | 85.13 |
| CAU2159 | R000449692 | 74550 | 17/08/2013 | 85.13 | CAU5058 | R000448447 | 60503 | 18/08/2013 | 191.54 | CKA0035 | R000447085 | 74550 | 18/08/2013 | 85.13 | CKF6026 | R000446341 | 74630 | 16/08/2013 | 127.69 |
| CAV2995 | R000450406 | 60503 | 18/08/2013 | 191.54 | CAV4649 | C0003936942 | 53800 | 17/08/2013 | 85.13 | CKI0080 | P000065325 | 51851 | 17/08/2013 | 127.69 | CKK9302 | C000079320 | 54521 | 18/08/2013 | 127.69 |
| CAV4824 | R000449688 | 60503 | 17/08/2013 | 191.54 | CAV6309 | R000448520 | 56810 | 16/08/2013 | 53.20 | CKL4065 | R000448878 | 74550 | 18/08/2013 | 85.13 | CKL5841 | R000450038 | 60503 | 17/08/2013 | 191.54 |
| CAX2664 | R000450195 | 74550 | 18/08/2013 | 85.13 | CAX8708 | R000442582 | 74550 | 17/08/2013 | 85.13 | CKL8988 | R000449623 | 74550 | 17/08/2013 | 85.13 | CKL8998 | R000447099 | 60503 | 18/08/2013 | 191.54 |
| CAZ2829 | R000449019 | 60503 | 18/08/2013 | 191.54 | CBA6462 | R000450744 | 60503 | 18/08/2013 | 191.54 | CKN0918 | R000449025 | 60503 | 18/08/2013 | 191.54 | CKP1021 | C000229169 | 54521 | 16/08/2013 | 127.69 |
| CBA6873 | R000449423 | 74630 | 17/08/2013 | 127.69 | CBB2935 | C000390091 | 57463 | 16/08/2013 | 85.13 | CKP3395 | R000449264 | 74550 | 17/08/2013 | 85.13 | CKQ6748 | R000441799 | 74550 | 19/08/2013 | 85.13 |
| CBD4809 | R000448952 | 60503 | 18/08/2013 | 191.54 | CBF6655 | R000449278 | 60503 | 17/08/2013 | 191.54 | CKT9149 | B105111428 | 55500 | 17/08/2013 | 85.13 | CKV5284 | C000393788 | 51851 | 16/08/2013 | 127.69 |
| CBF0118 | P000085268 | 64910 | 18/08/2013 | 53.20 | CBF1470 | R000446190 | 74550 | 16/08/2013 | 85.13 | CKZ6753 | R000449522 | 60503 | 17/08/2013 | 191.54 | CLA0499 | R000441747 | 60503 | 19/08/2013 | 191.54 |
| CBF3376 | P000047240 | 54521 | 17/08/2013 | 127.69 | CBF3727 | P000076817 | 55412 | 17/08/2013 | 53.20 | CLA0499 | R000441757 | 60503 | 19/08/2013 | 191.54 | CLB1229 | R000448234 | 56810 | 16/08/2013 | 53.20 |
| CBF4698 | C000391379 | 60501 | 16/08/2013 | 191.54 | CBG7931 | R000448784 | 74550 | 18/08/2013 | 85.13 | CLB6659 | R000448152 | 56810 | 16/08/2013 | 53.20 | CLC2977 | R000450169 | 74630 | 19/08/2013 | 127.69 |
| CBH0979 | R000448780 | 56732 | 18/08/2013 | 85.13 | CBH2126 | P000122109 | 51851 | 16/08/2013 | 127.69 | CLB6659 | R000450763 | 74630 | 19/08/2013 | 127.69 | CLC8541 | R000448314 | 56810 | 16/08/2013 | 53.20 |
| CBJ7371 | R000448907 | 56732 | 18/08/2013 | 85.13 | CBN2386 | C000393798 | 51851 | 18/08/2013 | 127.69 | CLC8541 | R000448313 | 56810 | 16/08/2013 | 53.20 | CLD4420 | R000446425 | 60503 | 16/08/2013 | 191.54 |
| CBQ2995 | R000449545 | 74550 | 17/08/2013 | 85.13 | CBO8588 | R000448007 | 56810 | 16/08/2013 | 53.20 | CLD4817 | R000446315 | 74550 | 16/08/2013 | 85.13 | CLE0578 | R000446263 | 74550 | 16/08/2013 | 85.13 |
| CBP2096 | R000450090 | 60503 | 19/08/2013 | 191.54 | CBP3165 | R000445402 | 74550 | 17/08/2013 | 85.13 | CLG4362 | C000380258 | 55500 | 16/08/2013 | 85.13 | CLG4697 | R000450034 | 60503 | 19/08/2013 | 191.54 |
| CBP5011 | R000447865 | 74550 | 18/08/2013 | 85.13 | CBP8562 | R000450769 | 60503 | 17/08/2013 | 191.54 | CLJ5031 | R000446413 | 74550 | 16/08/2013 | 85.13 | CLL6577 | R000446328 | 74550 | 16/08/2013 | 85.13 |
| CBR0481 | C000377581 | 57463 | 19/08/2013 | 85.13 | CBR0847 | C000393795 | 51852 | 18/08/2013 | 127.69 | CLL8027 | R000444677 | 56732 | 18/08/2013 | 85.13 | CLO5708 | R000448781 | 74550 | 18/08/2013 | 85.13 |
| CBR4097 | C000390085 | 54870 | 16/08/2013 | 127.69 | CBR1840 | R000448200 | 60503 | 18/08/2013 | 191.54 | CLO7580 | R000450432 | 74550 | 18/08/2013 | 85.13 | CLO8345 | R000449604 | 60503 | 17/08/2013 | 191.54 |
| CBS4979 | R000449541 | 60503 | 17/08/2013 | 191.54 | CBS8742 | P000083970 | 73662 | 16/08/2013 | 85.13 | CLO9686 | C000391707 | 73662 | 17/08/2013 | 85.13 | CLP2210 | R000448785 | 74550 | 18/08/2013 | 85.13 |
| CBW5559 | R000450777 | 60503 | 19/08/2013 | 191.54 | CCB8792 | R000448508 | 56810 | 16/08/2013 | 53.20 | CLP3153 | R000461920 | 74550 | 16/08/2013 | 85.13 | CLP3680 | R000444791 | 60503 | 18/08/2013 | 191.54 |
| CCB8792 | R000448552 | 56810 | 16/08/2013 | 53.20 | CCC2975 | R000447089 | 74630 | 18/08/2013 | 127.69 | CLP5935 | P000105957 | 55500 | 16/08/2013 | 85.13 | CLP9445 | R000448326 | 60503 | 16/08/2013 | 191.54 |
| CCC4135 | R000449464 | 74550 | 17/08/2013 | 85.13 | CCCS5910 | R000448287 | 56810 | 16/08/2013 | 53.20 | CLR4580 | R000441675 | 60503 | 19/08/2013 | 191.54 | CLS5339 | R000447078 | 74550 | 18/08/2013 | 85.13 |
| CCB8188 | R000450581 | 56732 | 18/08/2013 | 85.13 | CCD6300 | R000449185 | 60503 | 17/08/2013 | 191.54 | CLV3396 | R000450787 | 56732 | 19/08/2013 | 85.13 | CLV3999 | R000446298 | 60503 | 16/08/2013 | 191.54 |
| CCD9537 | R000450021 | 74550 | 17/08/2013 | 85.13 | CCE3068 | R000445930 | 74550 | 16/08/2013 | 85.13 | CLV7272 | R000446650 | 74550 | 16/08/2013 | 85.13 | CLV9854 | R000447158 | 74550 | 19/08/2013 | 85.13 |
| CCF5854 | R000460134 | 74630 | 17/08/2013 | 127.69 | CCF5854 | R000449803 | 74550 | 17/08/2013 | 85.13 | CLW6443 | C000393866 | 51851 | 18/08/2013 | 127.69 | CLW6443 | C000393867 | 51851 | 18/08/2013 | 127.69 |
| CCJ4375 | R000446698 | 60503 | 16/08/2013 | 191.54 | CCH6805 | C000392042 | 55680 | 18/08/2013 | 127.69 | CLW7204 | R000448478 | 60503 | 18/08/2013 | 191.54 | CLW5664 | R0004387130 | 55500 | 17/08/2013 | 85.13 |
| CCH9682 | C000401049 | 55680 | 18/08/2013 | 127.69 | CCL1258 | R000446684 | 60503 | 16/08/2013 | 191.54 | CMA4654 | R000450176 | 60503 | 18/08/2013 | 191.54 | CMA8392 | R000450672 | 60503 | 18/08/2013 | 191.54 |
| CCL9539 | R000448109 | 56810 | 16/08/2013 | 53.20 | CCM1316 | R000448342 | 56810 | 16/08/2013 | 53.20 | CMB2669 | C000389603 | 51851 | 16/08/2013 | 127.69 | CMB2669 | C000389604 | 73662 | 16/08/2013 | 85.13 |
| CCM5778 | R000448826 | 60503 | 18/08/2013 | 191.54 | CCM8092 | R000448947 | 60503 | 18/08/2013 | 191.54 | CMC1485 | R000444733 | 74550 | 18/08/2013 | 85.13 | CMC2010 | R000449284 | 60503 | 17/08/2013 | 191.54 |
| CCO8096 | R000446773 | 74550 | 16/08/2013 | 85.13 | CCO9893 | R000449189 | 74550 | 17/08/2013 | 85.13 | CME8761 | P000111125 | 54600 | 18/08/2013 | 85.13 | CME3096 | R000449314 | 60503 | 17/08/2013 | 191.54 |
| CCR1657 | R000450603 | 74630 | 18/08/2013 | 127.69 | CCR3156 | R000450573 | 60503 | 18/08/2013 | 191.54 | CME9238 | R000448864 | 74550 | 18/08/2013 | 85.13 | CMF6370 | R000448861 | 74550 | 18/08/2013 | 85.13 |
| CCS3348 | R000448119 | 74550 | 18/08/2013 | 85.13 | CCS8382 | R000449587 | 60503 | 17/08/2013 | 191.54 | CMF7218 | P000122131 | 51851 | 16/08/2013 | 127.69 | CMG9229 | R000448039 | 56810 | 16/08/2013 | 53.20 |
| CCV1808 | R000450098 | 60503 | 18/08/2013 | 191.54 | CCW17189 | R000448905 | 74550 | 18/08/2013 | 85.13 | CMH2067 | R000450142 | 60503 | 18/08/2013 | 191.54 | CMH4876 | R000450745 | 60503 | 18/08/2013 | 191.54 |
| CCX0031 | R000460122 | 74550 | 18/08/2013 | 85.13 | CCX2529 | R000449720 | 60503 | 17/08/2013 | 191.54 | CMJ3930 | R000441797 | 60503 | 19/08/2013 | 191.54 | CMK5714 | C000348496 | 73662 | 18/08/2013 | 85.13 |
| CCX4216 | R000450540 | 74550 | 18/08/2013 | 85.13 | CCX6507 | R000450750 | 74550 | 18/08/2013 | 85.13 | CMK7884 | R000446718 | 74550 | 16/08/2013 | 85.13 | CMK9631 | C000401041 | 55680 | 18/08/2013 | 127.69 |
| CCX7390 | R000446246 | 74550 | 16/08/2013 | 85.13 | CCX8861 | R000441737 | 74550 | 19/08/2013 | 85.13 | CML0113 | R000450739 | 60503 | 18/08/2013 | 191.54 | CML5876 | R000450495 | 74550 | 18/08/2013 | 85.13 |
| CDC1102 | C000392115 | 55680 | 18/08/2013 | 127.69 | CDE7719 | R000449760 | 60503 | 17/08/2013 | 191.54 | CML6850 | R000448796 | 56732 | 18/08/2013 | 85.13 | CMM2065 | R000450419 | 74630 | 18/08/2013 | 127.69 |
| CDF3819 | C000395579 | 54521 | 16/08/2013 | 127.69 | CDF3819 | P000073210 | 51851 | 16/08/2013 | 127.69 | CMM2529 | R000450783 | 74550 | 19/08/2013 | 85.13 | CMM6124 | R000448336 | 56810 | 16/08/2013 | 53.20 |
| CDJ4560 | R000448769 | 60503 | 18/08/2013 | 191.54 | CDG9482 | R000448383 | 60503 | 18/08/2013 | 191.54 | CMO4528 | C000389418 | 51851 | 18/08/2013 | 127.69 | CMP4173 | C000392113 | 55680 | 18/08/2013 | 127.69 |
| CDJ5403 | R000449474 | 60503 | 17/08/2013 | 191.54 | CDK0750 | R000447952 | 60503 | 16/08/2013 | 191.54 | CMP7227 | P000085256 | 58192 | 18/08/2013 | 574.62 | CMR2496 | C000389436 | 55680 | 16/08/2013 | 85.13 |
| CDP7243 | R000448519 | 56810 | 16/08/2013 | 53.20 | CDQ1599 | R000446478 | 60503 | 16/08/2013 | 191.54 | CMR5557 | R000450733 | 60503 | 18/08/2013 | 191.54 | CMW5809 | R000448974 | 60503 | 18/08/2013 | 191.54 |
| CDQ2244 | R000449039 | 60503 | 17/08/2013 | 191.54 | CDQ6450 | R000460120 | 74550 | 18/08/2013 | 85.13 | CNB0182 | C000391708 | 51852 | 17/08/2013 | 127.69 | CNC9408 | C000392111 | 55680 | 18/08/2013 | 127.69 |
| CDQ8513 | R000441688 | 74550 | 19/08/2013 | 85.13 | CDT3217 | R000450570 | 74630 | 18/08/2013 | 127.69 | CNE4206 | R000450140 | 60503 | 18/08/2013 | 191.54 | CNM0909 | P000110322 | 73662 | 16/08/2013 | 85.13 |
| CDV6579 | R000446681 | 74550 | 16/08/2013 | 85.13 | CDV6579 | R000448876 | 74550 | 18/08/2013 | 85.13 | CNM6236 | R000441750 | 60503 | 19/08/2013 | 191.54 | CNM7951 | R000448237 | 60503 | 16/08/2013 | 191.54 |
| CDX8729 | R000448541 | 74630 | 16/08/2013 | 127.69 | CDZ1930 | R000450100 | 60503 | 18/08/2013 | 191.54 | CNN7780 | R000449452 | 60503 | 17/08/2013 | 191.54 | CNN9584 | P000076823 | 55500 | 17/08/2013 | 85.13 |
| CEA0068 | R000447929 | 60503 | 18/08/2013 | 191.54 | CCE0493 | R000449606 | 60503 | 17/08/2013 | 191.54 | CNO3781 | R000448266 | 56810 | 16/08/2013 | 53.20 | CNS2987 | C000401100 | 55680 | 18/08/2013 | 127.69 |
| CEC3324 | R000449111 | 74550 | 17/08/2013 | 85.13 | CEC5365 | R000449335 | 60503 | 17/08/2013 | 191.54 | CNS3747 | R000449133 | 7455 | | | | | | | |

| | | | | | | | | | | | | | | | | | | | |
|----------|------------|-------|------------|--------|---------|------------|-------|------------|--------|---------|------------|-------|------------|--------|---------|------------|-------|------------|--------|
| CSE3994 | R000448069 | 60503 | 18/08/2013 | 191.54 | CSF3129 | R000450381 | 60503 | 18/08/2013 | 191.54 | DDG2221 | R000449671 | 74550 | 17/08/2013 | 85.13 | DDG2246 | R000449135 | 60503 | 17/08/2013 | 191.54 |
| CSF4883 | R000450037 | 74550 | 19/08/2013 | 85.13 | CSF9628 | R000446205 | 60503 | 16/08/2013 | 191.54 | DDH5392 | C000315700 | 55500 | 16/08/2013 | 85.13 | DDH7773 | R000450512 | 56732 | 18/08/2013 | 85.13 |
| CSO1097 | R000449354 | 74550 | 17/08/2013 | 85.13 | CSJ4990 | R000441745 | 60503 | 19/08/2013 | 191.54 | DDI2965 | P000108295 | 51852 | 16/08/2013 | 127.69 | DDI4327 | R000450451 | 60503 | 18/08/2013 | 191.54 |
| CS15164 | R000446540 | 60503 | 16/08/2013 | 191.54 | CSJ7700 | R000446302 | 74550 | 16/08/2013 | 85.13 | DDI9643 | R000448133 | 60503 | 16/08/2013 | 191.54 | DDI9848 | R000449695 | 60503 | 17/08/2013 | 191.54 |
| CSK2799 | P000110336 | 56300 | 16/08/2013 | 85.13 | CSM8231 | R000446662 | 60503 | 16/08/2013 | 191.54 | DDI9855 | R000444755 | 74550 | 18/08/2013 | 85.13 | DDJ7266 | R000446668 | 60503 | 16/08/2013 | 191.54 |
| CSM9491 | R000448883 | 74550 | 18/08/2013 | 85.13 | CSN6134 | R000450402 | 74550 | 18/08/2013 | 85.13 | DDK5572 | R000446661 | 60503 | 16/08/2013 | 191.54 | DDL3514 | R000449993 | 74550 | 17/08/2013 | 85.13 |
| CSP0877 | R000449077 | 60503 | 17/08/2013 | 191.54 | CSR5737 | P000122136 | 51851 | 18/08/2013 | 127.69 | DDM5474 | R000449739 | 60503 | 17/08/2013 | 191.54 | DDO3594 | R000449577 | 60503 | 17/08/2013 | 191.54 |
| CS58748 | R000446484 | 74550 | 16/08/2013 | 85.13 | CSU4897 | R000448128 | 60503 | 16/08/2013 | 191.54 | DDO6675 | R000449751 | 60503 | 17/08/2013 | 191.54 | DDO8622 | R000450538 | 60503 | 18/08/2013 | 191.54 |
| CSW3296 | R000448897 | 74550 | 18/08/2013 | 85.13 | CSW7136 | R000446594 | 74550 | 16/08/2013 | 85.13 | DDP4264 | R000441680 | 74630 | 19/08/2013 | 127.69 | DDP4264 | R000441678 | 74630 | 19/08/2013 | 127.69 |
| CTA0724 | C000348497 | 51851 | 18/08/2013 | 127.69 | CTA1867 | R000450778 | 56732 | 19/08/2013 | 85.13 | DDP4264 | R000441767 | 60503 | 19/08/2013 | 191.54 | DDP4795 | R000449860 | 56732 | 17/08/2013 | 85.13 |
| CTA7735 | R000449102 | 74550 | 17/08/2013 | 85.13 | CTA7735 | R000449112 | 74550 | 17/08/2013 | 85.13 | DDQ8872 | C000382956 | 51851 | 18/08/2013 | 127.69 | DDR0954 | C000400626 | 51852 | 16/08/2013 | 127.69 |
| CTA7735 | R000449106 | 74550 | 17/08/2013 | 85.13 | CTA9172 | C000393822 | 54522 | 18/08/2013 | 127.69 | DDR1324 | P000122073 | 51851 | 16/08/2013 | 127.69 | DDR5093 | R000449544 | 74630 | 17/08/2013 | 127.69 |
| CTB4728 | R000449158 | 60503 | 17/08/2013 | 191.54 | CTB7100 | R000441770 | 74630 | 19/08/2013 | 127.69 | DDR9728 | R000460121 | 74550 | 18/08/2013 | 85.13 | DDR9837 | C000377157 | 58192 | 18/08/2013 | 574.62 |
| CTB8418 | R000446380 | 74550 | 16/08/2013 | 85.13 | CTC4012 | R000446704 | 60503 | 16/08/2013 | 191.54 | DDST740 | C000377752 | 53800 | 17/08/2013 | 85.13 | DDT5957 | R000449319 | 60503 | 17/08/2013 | 191.54 |
| CTC4201 | R000448173 | 60503 | 16/08/2013 | 191.54 | CTC5936 | P000105969 | 55500 | 16/08/2013 | 85.13 | DDU8280 | R000450418 | 74550 | 18/08/2013 | 85.13 | DDV2726 | R000446689 | 74550 | 16/08/2013 | 85.13 |
| CTH3126 | R000449201 | 60503 | 17/08/2013 | 191.54 | CTI1416 | R000448998 | 60503 | 18/08/2013 | 191.54 | DDV8085 | R000445950 | 74550 | 17/08/2013 | 85.13 | DDW6255 | R000450348 | 74550 | 18/08/2013 | 85.13 |
| CTI9928 | R000441693 | 60503 | 19/08/2013 | 191.54 | CTJ2676 | R000449253 | 74550 | 17/08/2013 | 85.13 | DDW8122 | R000447052 | 74550 | 18/08/2013 | 85.13 | DDX7871 | R000446687 | 60503 | 16/08/2013 | 191.54 |
| CTJ9159 | R000448976 | 74550 | 18/08/2013 | 85.13 | CTJ9159 | R000448977 | 74550 | 18/08/2013 | 85.13 | DDY0068 | R000446686 | 60503 | 16/08/2013 | 191.54 | DDY1808 | R000450079 | 74550 | 18/08/2013 | 85.13 |
| CTK4872 | R000449511 | 74550 | 17/08/2013 | 85.13 | CTM5104 | R000446561 | 60503 | 16/08/2013 | 191.54 | DEA4353 | R000448886 | 74630 | 18/08/2013 | 127.69 | DEA5173 | R000449227 | 74550 | 17/08/2013 | 85.13 |
| CTM7997 | R000448854 | 56732 | 18/08/2013 | 85.13 | CTP3723 | R000446606 | 74550 | 16/08/2013 | 85.13 | DEB1763 | P000085246 | 55414 | 17/08/2013 | 53.20 | DEB7170 | R000449004 | 56732 | 18/08/2013 | 85.13 |
| CTR6680 | R000450052 | 74550 | 18/08/2013 | 85.13 | CTS1136 | P000105974 | 51851 | 18/08/2013 | 127.69 | DEC6419 | R000448459 | 56810 | 16/08/2013 | 53.20 | DEE3160 | P000122076 | 55500 | 16/08/2013 | 85.13 |
| CTS1327 | R000445048 | 74550 | 18/08/2013 | 85.13 | CTT8719 | R000450789 | 74630 | 19/08/2013 | 127.69 | DEE3456 | R000449177 | 74550 | 17/08/2013 | 85.13 | DEE6417 | R000449188 | 56732 | 17/08/2013 | 85.13 |
| CTU5840 | C000401362 | 55500 | 16/08/2013 | 85.13 | CUC4962 | R000448228 | 56810 | 16/08/2013 | 53.20 | DEE7056 | R000449998 | 60503 | 17/08/2013 | 191.54 | DEE8340 | R000449165 | 74550 | 17/08/2013 | 85.13 |
| CUC5254 | R000444697 | 74550 | 18/08/2013 | 85.13 | CUC6224 | R000448134 | 60503 | 16/08/2013 | 191.54 | DEE8925 | R000448533 | 60503 | 16/08/2013 | 191.54 | DEE8925 | R000460137 | 74630 | 17/08/2013 | 127.69 |
| CUC6273 | R000441709 | 74550 | 19/08/2013 | 85.13 | CVA3319 | R000449625 | 74550 | 17/08/2013 | 85.13 | DEF3590 | P000122081 | 51851 | 16/08/2013 | 127.69 | DEF4761 | R000450727 | 56732 | 18/08/2013 | 85.13 |
| CVA4872 | R000441671 | 74550 | 19/08/2013 | 85.13 | CVA5368 | R000449436 | 74550 | 17/08/2013 | 85.13 | DEF8293 | R000449172 | 74550 | 18/08/2013 | 85.13 | DEH2268 | R000449308 | 60503 | 17/08/2013 | 191.54 |
| CVA5532 | R000450092 | 74550 | 18/08/2013 | 85.13 | CVA6771 | R000449192 | 56732 | 17/08/2013 | 85.13 | DEH8690 | R000442570 | 74550 | 17/08/2013 | 85.13 | DEJ1494 | R000450057 | 60503 | 17/08/2013 | 191.54 |
| CVB7637 | R000448195 | 56810 | 16/08/2013 | 53.20 | CVC6154 | R000446278 | 56732 | 16/08/2013 | 85.13 | DEJ5205 | R000450324 | 56732 | 18/08/2013 | 85.13 | DEL1915 | R000449187 | 60503 | 17/08/2013 | 191.54 |
| CVC6853 | R000448402 | 60503 | 18/08/2013 | 191.54 | CVC8102 | R000449062 | 60503 | 17/08/2013 | 191.54 | DEL7944 | R000449740 | 74550 | 17/08/2013 | 85.13 | DEL9086 | R000450480 | 60503 | 17/08/2013 | 191.54 |
| CVE1536 | P000122139 | 51851 | 18/08/2013 | 127.69 | CVE4716 | R000448002 | 56810 | 16/08/2013 | 53.20 | DEL9891 | R000448099 | 60503 | 16/08/2013 | 191.54 | DEM4756 | P000085259 | 51851 | 18/08/2013 | 127.69 |
| CVE6960 | R000444670 | 56732 | 18/08/2013 | 85.13 | CVE8257 | P000083988 | 55500 | 17/08/2013 | 85.13 | DEM5285 | R000450497 | 74550 | 18/08/2013 | 85.13 | DEM7527 | R000460119 | 74550 | 18/08/2013 | 85.13 |
| CVK7435 | R000448040 | 56810 | 16/08/2013 | 53.20 | CVM8372 | R000449209 | 74550 | 17/08/2013 | 85.13 | DEN2330 | R000449823 | 60503 | 17/08/2013 | 191.54 | DER1878 | R000450019 | 60503 | 17/08/2013 | 191.54 |
| CVM9262 | R000450669 | 60503 | 18/08/2013 | 191.54 | CVR1491 | C000393852 | 73662 | 18/08/2013 | 85.13 | DER9513 | R000449641 | 56732 | 17/08/2013 | 85.13 | DET5287 | R000448246 | 74550 | 19/08/2013 | 85.13 |
| CVR2168 | R000447083 | 60503 | 18/08/2013 | 191.54 | CVS0084 | R000448873 | 74630 | 18/08/2013 | 127.69 | DET6935 | R000450695 | 60503 | 18/08/2013 | 191.54 | DEX1684 | R000450122 | 74550 | 18/08/2013 | 85.13 |
| CVS1578 | R000448807 | 60503 | 18/08/2013 | 191.54 | CVS2965 | R000450565 | 60503 | 18/08/2013 | 191.54 | DEX7115 | R000446715 | 60503 | 16/08/2013 | 191.54 | DEX7606 | R000446637 | 74550 | 16/08/2013 | 85.13 |
| CVS4294 | R000446658 | 60503 | 16/08/2013 | 191.54 | CVS6524 | R000449393 | 74550 | 17/08/2013 | 85.13 | DEX7606 | R000444726 | 74630 | 18/08/2013 | 127.69 | DEX9622 | R000449513 | 74550 | 17/08/2013 | 85.13 |
| CVT6696 | R000450692 | 60503 | 18/08/2013 | 191.54 | CVV6426 | R000448318 | 56810 | 16/08/2013 | 53.20 | DEZ1760 | R000448030 | 60503 | 16/08/2013 | 191.54 | DFE0087 | R000448524 | 60503 | 16/08/2013 | 191.54 |
| CVV8266 | R000441697 | 74630 | 19/08/2013 | 127.69 | CVX5732 | R000445937 | 60503 | 16/08/2013 | 191.54 | DFE2662 | R000448766 | 74550 | 18/08/2013 | 85.13 | DFE6685 | R000450775 | 60503 | 19/08/2013 | 191.54 |
| CWY0737 | R000449867 | 74630 | 17/08/2013 | 127.69 | CVY2294 | R000449635 | 74550 | 17/08/2013 | 85.13 | DFE7136 | R000449301 | 60503 | 17/08/2013 | 191.54 | DFG2661 | R000444731 | 60503 | 18/08/2013 | 191.54 |
| CXD0088 | P000122142 | 51851 | 18/08/2013 | 127.69 | CWE3560 | R000444799 | 74630 | 18/08/2013 | 127.69 | DFH6209 | C000398681 | 55090 | 17/08/2013 | 85.13 | DFI7853 | R000449090 | 74550 | 17/08/2013 | 85.13 |
| CWF8869 | R000446387 | 56732 | 16/08/2013 | 85.13 | CWH0077 | R000449988 | 60503 | 17/08/2013 | 191.54 | DFK6923 | R000446429 | 60503 | 16/08/2013 | 191.54 | DFM4829 | P000111129 | 51930 | 18/08/2013 | 191.54 |
| CWH2388 | C000362005 | 51851 | 18/08/2013 | 127.69 | CWH5188 | R000448536 | 74550 | 16/08/2013 | 85.13 | DFM6564 | R000450194 | 60503 | 18/08/2013 | 191.54 | DFO0570 | P000122106 | 51851 | 16/08/2013 | 127.69 |
| CWH6893 | R000446676 | 60503 | 16/08/2013 | 191.54 | CW04489 | R000448774 | 74630 | 18/08/2013 | 127.69 | DFO2128 | R000450342 | 74550 | 18/08/2013 | 85.13 | DFO4701 | C000393862 | 57380 | 18/08/2013 | 191.54 |
| CWO4489 | R000448775 | 74630 | 18/08/2013 | 127.69 | CWP3997 | R000450049 | 60503 | 17/08/2013 | 191.54 | DFO7067 | R000441723 | 74550 | 19/08/2013 | 85.13 | DFO7420 | P000105955 | 55500 | 16/08/2013 | 85.13 |
| CXB6008 | R000446694 | 60503 | 16/08/2013 | 191.54 | CXD5373 | C000392109 | 55680 | 18/08/2013 | 127.69 | DFO8134 | R000450666 | 60503 | 18/08/2013 | 191.54 | DFQ4842 | R000449338 | 60503 | 17/08/2013 | 191.54 |
| CXG8855 | R000450012 | 60503 | 17/08/2013 | 191.54 | CXH1171 | C000389583 | 55500 | 17/08/2013 | 85.13 | DFQ9643 | R000449388 | 74550 | 17/08/2013 | 85.13 | DFR6056 | R000446162 | 74550 | 16/08/2013 | 85.13 |
| CXC03103 | R000445403 | 74550 | 17/08/2013 | 85.13 | CXR6319 | R000450427 | 60503 | 18/08/2013 | 191.54 | DFS2383 | R000449683 | 74550 | 17/08/2013 | 85.13 | DFT6968 | R000446270 | 56732 | 16/08/2013 | 85.13 |
| CXS2829 | P000122153 | 51851 | 18/08/2013 | 127.69 | CXU0500 | R000446674 | 74550 | 16/08/2013 | 85.13 | DFT9044 | R000450387 | 74550 | 18/08/2013 | 85.13 | DFV0691 | C000389369 | 55500 | 17/08/2013 | 85.13 |
| CXU0527 | R000449164 | 74550 | 17/08/2013 | 85.13 | CXU0565 | R000449132 | 60503 | 17/08/2013 | 191.54 | DFV0691 | P000111122 | 55500 | 18/08/2013 | 85.13 | DFV3820 | R000448880 | 60503 | 18/08/2013 | 191.54 |
| CXU0778 | R000449560 | 60503 | 17/08/2013 | 191.54 | CXU0958 | R000449621 | 60503 | 17/08/2013 | 191.54 | DFV6815 | R000446702 | 74550 | | | | | | | |

| | | | | | | | | | | | | | | | | | | | |
|---------|------------|-------|------------|--------|---------|------------|-------|------------|--------|---------|------------|-------|------------|--------|---------|------------|-------|------------|--------|
| DKS0481 | P000122112 | 51851 | 16/08/2013 | 127.69 | DKT6001 | R000444771 | 74550 | 18/08/2013 | 85.13 | DQR0181 | R000446030 | 60503 | 17/08/2013 | 191.54 | DQR8284 | R000465255 | 74550 | 18/08/2013 | 85.13 |
| DKT6001 | R000444772 | 60503 | 18/08/2013 | 191.54 | DKV4028 | R000450415 | 74550 | 18/08/2013 | 85.13 | DQS1751 | C000079314 | 53800 | 18/08/2013 | 85.13 | DQS1751 | C000079317 | 55250 | 18/08/2013 | 85.13 |
| DKW0827 | R000450025 | 74550 | 17/08/2013 | 85.13 | DKW2827 | P000110330 | 73662 | 16/08/2013 | 85.13 | DQS1990 | R000446703 | 74710 | 16/08/2013 | 574.62 | DQW1212 | C000401045 | 55680 | 18/08/2013 | 127.69 |
| DKX1230 | R000449676 | 60503 | 17/08/2013 | 191.54 | DKX1863 | P000105965 | 55500 | 16/08/2013 | 85.13 | DQX8272 | P000110334 | 55412 | 16/08/2013 | 53.20 | DQZ5152 | R000447991 | 60503 | 18/08/2013 | 191.54 |
| DKX2133 | P000105949 | 55500 | 16/08/2013 | 85.13 | DKX2143 | R000449184 | 60503 | 17/08/2013 | 191.54 | DQZ8327 | R000450144 | 60503 | 18/08/2013 | 191.54 | DRA5038 | R000450306 | 60503 | 18/08/2013 | 191.54 |
| DKX3581 | R000448488 | 60503 | 18/08/2013 | 191.54 | DKX4336 | R000449309 | 74550 | 17/08/2013 | 85.13 | DRA6328 | C000369875 | 55500 | 16/08/2013 | 85.13 | DRA7458 | R000449666 | 74550 | 17/08/2013 | 85.13 |
| DKX4404 | C000395957 | 54521 | 16/08/2013 | 127.69 | DKX4428 | R000444701 | 60503 | 18/08/2013 | 191.54 | DRA8934 | C000401606 | 55500 | 16/08/2013 | 85.13 | DRD2119 | R000446287 | 60503 | 16/08/2013 | 191.54 |
| DKX4497 | P000076798 | 55412 | 16/08/2013 | 127.69 | DKX5231 | R000450475 | 60503 | 18/08/2013 | 191.54 | DRD8001 | C000382960 | 51851 | 18/08/2013 | 127.69 | DRD8000 | C000395557 | 60501 | 18/08/2013 | 191.54 |
| DKX5497 | R000444736 | 74550 | 18/08/2013 | 85.13 | DKX6403 | R000449113 | 74550 | 17/08/2013 | 85.13 | DRE3186 | P000122064 | 51851 | 16/08/2013 | 127.69 | DRE7241 | R000446363 | 74550 | 16/08/2013 | 85.13 |
| DKX6466 | C000388338 | 73662 | 16/08/2013 | 85.13 | DKX6688 | R000444805 | 56732 | 18/08/2013 | 85.13 | DRE8161 | C000079310 | 54521 | 18/08/2013 | 127.69 | DRE9206 | R000450416 | 74550 | 18/08/2013 | 85.13 |
| DKX6872 | R000448351 | 74550 | 17/08/2013 | 85.13 | DKX7929 | C000066340 | 57200 | 16/08/2013 | 127.69 | DRF5747 | R000449585 | 74550 | 17/08/2013 | 85.13 | DRF6146 | R000450008 | 60503 | 17/08/2013 | 191.54 |
| DKX7929 | C000066341 | 60501 | 16/08/2013 | 191.54 | DKX8228 | R000446036 | 74630 | 17/08/2013 | 127.69 | DRF9296 | R000449548 | 56732 | 17/08/2013 | 85.13 | DRF9692 | R000447950 | 56810 | 16/08/2013 | 53.20 |
| DKX8521 | C000395992 | 55500 | 18/08/2013 | 85.13 | DKY6149 | R000446446 | 60503 | 16/08/2013 | 191.54 | DRG0970 | R000449046 | 60503 | 17/08/2013 | 191.54 | DRG6253 | C000401183 | 73662 | 17/08/2013 | 85.13 |
| DKY7040 | R000450230 | 74550 | 18/08/2013 | 85.13 | DKZ4027 | R000449653 | 74550 | 17/08/2013 | 85.13 | DRH2651 | R000449987 | 74550 | 17/08/2013 | 85.13 | DRH2963 | R000446654 | 60503 | 16/08/2013 | 191.54 |
| DLA0773 | P000449955 | 60503 | 17/08/2013 | 191.54 | DLA1128 | P000105942 | 54521 | 16/08/2013 | 127.69 | DRH3983 | R000444740 | 74550 | 18/08/2013 | 85.13 | DRH6158 | R000450601 | 60503 | 18/08/2013 | 191.54 |
| DLA3352 | R000448282 | 60503 | 16/08/2013 | 191.54 | DLB2114 | R000446476 | 60503 | 16/08/2013 | 191.54 | DRH6681 | R000446373 | 74550 | 16/08/2013 | 85.13 | DRH8190 | R000446167 | 74550 | 16/08/2013 | 85.13 |
| DLB2220 | R000449098 | 74550 | 17/08/2013 | 85.13 | DLB8220 | R000449394 | 74550 | 17/08/2013 | 85.13 | DRJ0563 | R000449556 | 74550 | 17/08/2013 | 85.13 | DRJ0793 | R000446002 | 56732 | 16/08/2013 | 85.13 |
| DLB8220 | R000449404 | 74550 | 17/08/2013 | 85.13 | DLB8220 | R000449747 | 74550 | 17/08/2013 | 85.13 | DRJ1251 | R000449962 | 60503 | 17/08/2013 | 191.54 | DRJ4342 | R000448476 | 74550 | 18/08/2013 | 85.13 |
| DLB9266 | R000460115 | 74630 | 19/08/2013 | 127.69 | DLC0990 | R000448063 | 56732 | 18/08/2013 | 85.13 | DRJ9564 | P000076797 | 55412 | 16/08/2013 | 53.20 | DRK0496 | R000441759 | 60503 | 19/08/2013 | 191.54 |
| DLD6985 | P000105946 | 60501 | 16/08/2013 | 191.54 | DLF0241 | C000392045 | 55680 | 18/08/2013 | 127.69 | DRK2724 | R000447939 | 60503 | 16/08/2013 | 191.54 | DRK2947 | R000448166 | 60503 | 16/08/2013 | 191.54 |
| DLF1405 | R000450439 | 74550 | 18/08/2013 | 85.13 | DLF6991 | P000047242 | 58192 | 18/08/2013 | 574.62 | DRK4308 | R000449965 | 74550 | 17/08/2013 | 85.13 | DRK6128 | R000446646 | 74550 | 16/08/2013 | 85.13 |
| DLG1896 | C000393825 | 55500 | 18/08/2013 | 85.13 | DLG2588 | C000377163 | 58192 | 18/08/2013 | 574.62 | DRK6676 | C000385162 | 55500 | 18/08/2013 | 85.13 | DRK7203 | R000448935 | 74550 | 18/08/2013 | 85.13 |
| DLG2588 | C000377164 | 51930 | 18/08/2013 | 191.54 | DLG2823 | R000448875 | 60503 | 18/08/2013 | 191.54 | DRK9948 | R000449504 | 60503 | 17/08/2013 | 191.54 | DRL6876 | R000450158 | 60503 | 18/08/2013 | 191.54 |
| DLJ8681 | C000374767 | 70301 | 17/08/2013 | 191.54 | DLJ8681 | C000374768 | 60681 | 17/08/2013 | 127.69 | DRM0374 | C000396730 | 60412 | 16/08/2013 | 127.69 | DRM3121 | R000449089 | 74550 | 17/08/2013 | 85.13 |
| DLJ8681 | C000374769 | 58196 | 17/08/2013 | 574.62 | DLJ8681 | C000374770 | 70481 | 17/08/2013 | 191.54 | DRM4398 | R000449355 | 60503 | 17/08/2013 | 191.54 | DRM6645 | R000450860 | 60503 | 18/08/2013 | 191.54 |
| DLJ2168 | C000400632 | 55500 | 18/08/2013 | 85.13 | DLJ8645 | R000446264 | 74550 | 16/08/2013 | 85.13 | DRN0920 | R000448486 | 74550 | 18/08/2013 | 85.13 | DRN2892 | R000450414 | 74630 | 18/08/2013 | 127.69 |
| DLM0772 | R000449431 | 60503 | 17/08/2013 | 191.54 | DLM5681 | R000444715 | 60503 | 18/08/2013 | 191.54 | DRC2985 | R000448940 | 74710 | 18/08/2013 | 574.62 | DRC3633 | R000446518 | 60503 | 16/08/2013 | 191.54 |
| DLM7194 | R000449569 | 74550 | 17/08/2013 | 85.13 | DLM7194 | R000450005 | 60503 | 17/08/2013 | 191.54 | DRO5502 | R000448446 | 74550 | 17/08/2013 | 85.13 | DRP2506 | R000449539 | 56732 | 17/08/2013 | 85.13 |
| DLM7798 | R000450041 | 74550 | 17/08/2013 | 85.13 | DLO3158 | R000448451 | 74550 | 18/08/2013 | 85.13 | DRP8940 | R000450333 | 74550 | 18/08/2013 | 85.13 | DRQ0343 | R000449743 | 74550 | 17/08/2013 | 85.13 |
| DLP1343 | R000446613 | 56732 | 16/08/2013 | 85.13 | DLP7119 | R000450011 | 60503 | 17/08/2013 | 191.54 | DRQ0477 | R000447149 | 74550 | 18/08/2013 | 85.13 | DRQ1558 | R000446621 | 60503 | 16/08/2013 | 191.54 |
| DLP9245 | R000450511 | 74550 | 18/08/2013 | 85.13 | DLR7992 | R000448079 | 60503 | 18/08/2013 | 191.54 | DRQ7679 | R000448908 | 60503 | 18/08/2013 | 191.54 | DRR1656 | R000448863 | 74550 | 18/08/2013 | 85.13 |
| DLR9632 | R000446636 | 74550 | 16/08/2013 | 85.13 | DLS5418 | R000450165 | 60503 | 19/08/2013 | 191.54 | DRR2244 | R000448941 | 60503 | 18/08/2013 | 191.54 | DRR2511 | R000448906 | 56732 | 18/08/2013 | 85.13 |
| DLU2404 | R000448012 | 56810 | 16/08/2013 | 53.20 | DLU8883 | R000449925 | 74550 | 17/08/2013 | 85.13 | DRS3438 | R000448440 | 60503 | 18/08/2013 | 191.54 | DRS9430 | P000108296 | 73662 | 16/08/2013 | 85.13 |
| DLU9778 | R000449980 | 74550 | 17/08/2013 | 85.13 | DLX0886 | R000448777 | 74630 | 18/08/2013 | 127.69 | DRT0153 | R000450464 | 74550 | 18/08/2013 | 85.13 | DRT7004 | R000449066 | 74550 | 17/08/2013 | 85.13 |
| DMA1354 | R000450271 | 74550 | 18/08/2013 | 85.13 | DMA5773 | R000444708 | 74550 | 18/08/2013 | 85.13 | DRT7882 | R000447331 | 60503 | 17/08/2013 | 191.54 | DRU1888 | R000449018 | 74630 | 18/08/2013 | 127.69 |
| DMA5773 | R000448485 | 74630 | 18/08/2013 | 127.69 | DMA6635 | R000448445 | 56732 | 18/08/2013 | 85.13 | DRU1888 | R000441683 | 74550 | 19/08/2013 | 85.13 | DRU3996 | R000442623 | 74630 | 17/08/2013 | 127.69 |
| DMA7382 | R000450018 | 60503 | 17/08/2013 | 191.54 | DMC3951 | C000401046 | 55680 | 18/08/2013 | 127.69 | DRU4041 | P000076808 | 55500 | 17/08/2013 | 85.13 | DRU5744 | R000449041 | 56732 | 17/08/2013 | 85.13 |
| DMC6107 | R000450166 | 60503 | 19/08/2013 | 191.54 | DMC7113 | P000065328 | 51930 | 18/08/2013 | 191.54 | DRU6715 | R000446385 | 56732 | 16/08/2013 | 85.13 | DRU8019 | R000449981 | 56732 | 17/08/2013 | 85.13 |
| DMC9366 | R000450210 | 74550 | 18/08/2013 | 85.13 | DMC9474 | P000083976 | 55500 | 17/08/2013 | 85.13 | DRW6550 | R000450367 | 74550 | 18/08/2013 | 85.13 | DSA7796 | R000446626 | 60503 | 16/08/2013 | 191.54 |
| DME2058 | R000449405 | 74550 | 17/08/2013 | 85.13 | DME2058 | R000449406 | 74550 | 17/08/2013 | 85.13 | DSA9304 | R000450456 | 56732 | 18/08/2013 | 85.13 | DSC0583 | R000446566 | 74550 | 16/08/2013 | 85.13 |
| DME9188 | R000450555 | 60503 | 18/08/2013 | 191.54 | DMF1065 | R000448801 | 74550 | 18/08/2013 | 85.13 | DSE0004 | R000460117 | 74550 | 18/08/2013 | 85.13 | DSE3380 | R000449147 | 74550 | 17/08/2013 | 85.13 |
| DMF3406 | R000448150 | 60503 | 16/08/2013 | 191.54 | DMF3472 | R000442573 | 60503 | 17/08/2013 | 191.54 | DSF0964 | R000450326 | 56732 | 18/08/2013 | 85.13 | DSF2122 | R000449605 | 56732 | 17/08/2013 | 85.13 |
| DMG4490 | R000449530 | 74550 | 17/08/2013 | 85.13 | DMI7193 | R000447046 | 60503 | 18/08/2013 | 191.54 | DSF2164 | R000446505 | 74550 | 16/08/2013 | 85.13 | DSF2480 | R000450539 | 60503 | 18/08/2013 | 191.54 |
| DMI7414 | R000450076 | 74630 | 18/08/2013 | 127.69 | DMI8056 | C000375474 | 60501 | 17/08/2013 | 191.54 | DSF2574 | R000446444 | 74550 | 16/08/2013 | 85.13 | DSF3988 | R000448329 | 56810 | 16/08/2013 | 53.20 |
| DMI9591 | R000448381 | 56732 | 18/08/2013 | 85.13 | DMJ3553 | R000446437 | 60503 | 16/08/2013 | 191.54 | DSF3988 | R000448331 | 56810 | 16/08/2013 | 53.20 | DSF4512 | R000449386 | 74550 | 17/08/2013 | 85.13 |
| DMJ4874 | R000444686 | 74550 | 18/08/2013 | 85.13 | DMJ6266 | R000446649 | 56732 | 16/08/2013 | 85.13 | DSF4603 | R000448450 | 56732 | 18/08/2013 | 85.13 | DSF6196 | C000392104 | 55680 | 18/08/2013 | 127.69 |
| DMJ7971 | R000449251 | 74550 | 17/08/2013 | 85.13 | DMK3404 | R000446307 | 60503 | 16/08/2013 | 191.54 | DSF6293 | R000450465 | 74550 | 18/08/2013 | 85.13 | DSF6946 | R000436271 | 60503 | 16/08/2013 | 191.54 |
| DMK4963 | R000450148 | 60503 | 18/08/2013 | 191.54 | DMK7425 | R000448960 | 60503 | 18/08/2013 | 191.54 | DSF9036 | R000450300 | 56732 | 18/08/2013 | 85.13 | DSF9462 | R000444774 | 60503 | 18/08/2013 | 191.54 |
| DMK7998 | R000465234 | 74550 | 16/08/2013 | 85.13 | DMK8082 | R000449434 | 60503 | 17/08/2013 | 191.54 | DSG5753 | R000447042 | 74550 | 18/08/2013 | 85.13 | DSH3515 | R000452574 | 56732 | 19/08/2013 | 85.13 |
| DMK8239 | C000390112 | 51851 | 16/08/2013 | 127.69 | DMM6935 | R000449316 | 74550 | 17/08/2013 | 85.13 | DSI1196 | R000447 | | | | | | | | |

| | | | | | | | | | | | | | | | | | | | |
|---------|------------|-------|------------|--------|---------|------------|-------|------------|--------|---------|------------|-------|------------|--------|---------|------------|-------|------------|--------|
| DUC5186 | R000449081 | 74550 | 17/08/2013 | 85.13 | DUC5186 | R000444720 | 74630 | 18/08/2013 | 127.69 | EBG6755 | R000450128 | 74550 | 18/08/2013 | 85.13 | EBG9554 | R000449297 | 60503 | 17/08/2013 | 191.54 |
| DUR3246 | R000450545 | 60503 | 18/08/2013 | 191.54 | DUS0471 | P000105975 | 73662 | 18/08/2013 | 85.13 | EBH1799 | P000122145 | 51851 | 18/08/2013 | 127.69 | EBH4270 | R000449789 | 74550 | 17/08/2013 | 85.13 |
| DUT4873 | R000449350 | 74550 | 17/08/2013 | 85.13 | DUX9471 | R000444782 | 74710 | 18/08/2013 | 574.62 | EBH6764 | R000449104 | 60503 | 17/08/2013 | 191.54 | EBH8227 | R000446732 | 74550 | 16/08/2013 | 85.13 |
| DVJ9471 | R000444816 | 74550 | 18/08/2013 | 85.13 | DVB2640 | R000444743 | 60503 | 18/08/2013 | 191.54 | EBJ1464 | R000449768 | 60503 | 17/08/2013 | 191.54 | EBJ2465 | R000450345 | 74550 | 16/08/2013 | 85.13 |
| DVB2805 | R000450488 | 60503 | 18/08/2013 | 191.54 | DVB6623 | R000446430 | 74550 | 16/08/2013 | 85.13 | EBJ2465 | R000450436 | 74550 | 18/08/2013 | 85.13 | EBK1163 | R000450552 | 60503 | 18/08/2013 | 191.54 |
| DVB8766 | R000450039 | 74550 | 17/08/2013 | 85.13 | DVC3087 | R000449412 | 56732 | 17/08/2013 | 85.13 | EBK4815 | R000449224 | 60503 | 17/08/2013 | 191.54 | EBK5806 | R000449964 | 74550 | 17/08/2013 | 85.13 |
| DVC6258 | R000449088 | 74550 | 17/08/2013 | 85.13 | DVC8082 | R000450462 | 74550 | 18/08/2013 | 85.13 | EBK7083 | R000449767 | 74550 | 17/08/2013 | 85.13 | EBK7173 | R000449055 | 60503 | 17/08/2013 | 191.54 |
| DVC8082 | R000450481 | 74630 | 18/08/2013 | 127.69 | DVD1038 | R000448537 | 60503 | 16/08/2013 | 191.54 | EBL3427 | R000441698 | 74550 | 19/08/2013 | 85.13 | EBL3427 | R000441700 | 74630 | 19/08/2013 | 127.69 |
| DVD6009 | R000449791 | 56732 | 17/08/2013 | 85.13 | DVE7074 | R000446679 | 74550 | 16/08/2013 | 85.13 | EBM2376 | R000444734 | 56732 | 18/08/2013 | 85.13 | EBM2897 | R000450651 | 60503 | 18/08/2013 | 191.54 |
| DVE7074 | R000449946 | 74550 | 17/08/2013 | 85.13 | DVI3394 | R000450534 | 60503 | 18/08/2013 | 191.54 | EBM4836 | C000197373 | 54521 | 18/08/2013 | 127.69 | EBN1387 | R000450622 | 56732 | 18/08/2013 | 85.13 |
| DVJ4143 | R000445931 | 74550 | 16/08/2013 | 85.13 | DVJ0143 | R000449990 | 56732 | 17/08/2013 | 85.13 | EBN2835 | R000441800 | 60503 | 19/08/2013 | 191.54 | EBN8771 | P000112849 | 73662 | 16/08/2013 | 85.13 |
| DVJ6368 | R000448416 | 74630 | 18/08/2013 | 127.69 | DVJ6368 | R000449027 | 74710 | 18/08/2013 | 574.62 | EBO4366 | R000450209 | 74550 | 18/08/2013 | 85.13 | EBO8804 | R000447100 | 74550 | 18/08/2013 | 85.13 |
| DVJ6368 | R000441843 | 60503 | 19/08/2013 | 191.54 | DVJ9582 | R000449228 | 74550 | 17/08/2013 | 85.13 | EBO8841 | R000448443 | 74550 | 18/08/2013 | 85.13 | EBO8918 | R000449496 | 74550 | 17/08/2013 | 85.13 |
| DVK2837 | R000446258 | 74550 | 16/08/2013 | 85.13 | DVK8381 | R000460135 | 74630 | 17/08/2013 | 127.69 | EBP0981 | R000449238 | 74550 | 17/08/2013 | 85.13 | EBP3993 | R000442547 | 56732 | 17/08/2013 | 85.13 |
| DVK8565 | R000448096 | 60503 | 16/08/2013 | 191.54 | DVK9159 | R000449619 | 74550 | 17/08/2013 | 85.13 | EBP4325 | R000449750 | 60503 | 17/08/2013 | 191.54 | EBP8794 | R000450087 | 60503 | 19/08/2013 | 191.54 |
| DVL1254 | R000450341 | 56732 | 18/08/2013 | 85.13 | DVM0129 | R000448004 | 56810 | 16/08/2013 | 53.20 | EBQ3677 | R000450556 | 60503 | 18/08/2013 | 191.54 | EBQ8827 | R000450118 | 56732 | 18/08/2013 | 85.13 |
| DVM2004 | R000442540 | 74550 | 17/08/2013 | 85.13 | DVM5508 | R000446196 | 60503 | 16/08/2013 | 191.54 | EBR2275 | R000449952 | 60503 | 17/08/2013 | 191.54 | EBS0842 | R000444775 | 74710 | 18/08/2013 | 574.62 |
| DVM5739 | R000446878 | 74550 | 16/08/2013 | 85.13 | DVN2237 | R000449109 | 74550 | 17/08/2013 | 85.13 | EBS5325 | R000450612 | 60503 | 18/08/2013 | 191.54 | EBS5974 | R000450133 | 60503 | 18/08/2013 | 191.54 |
| DVN7227 | R000448420 | 74550 | 18/08/2013 | 85.13 | DVO3160 | R000444852 | 74630 | 18/08/2013 | 127.69 | EBT6955 | R000446007 | 74550 | 16/08/2013 | 85.13 | EBT7568 | R000444750 | 74550 | 18/08/2013 | 85.13 |
| DVR5208 | C000394776 | 57380 | 18/08/2013 | 191.54 | DWA2366 | R000448893 | 60503 | 18/08/2013 | 191.54 | EBV3650 | R000445401 | 74550 | 17/08/2013 | 85.13 | EBV7938 | R000449602 | 74550 | 17/08/2013 | 85.13 |
| DWA4128 | P000110320 | 73662 | 16/08/2013 | 85.13 | DWA5898 | R000447931 | 60503 | 16/08/2013 | 191.54 | EBW0417 | R000450366 | 56732 | 18/08/2013 | 85.13 | EBW4635 | R000450377 | 60503 | 18/08/2013 | 191.54 |
| DWA7560 | R000447943 | 74550 | 18/08/2013 | 85.13 | DWA9074 | R000446477 | 60503 | 16/08/2013 | 191.54 | EBW4635 | R000450382 | 74550 | 18/08/2013 | 85.13 | EBW7385 | R000446685 | 74630 | 16/08/2013 | 127.69 |
| DWB0119 | R000449490 | 74550 | 17/08/2013 | 85.13 | DWB0269 | C000393823 | 54522 | 18/08/2013 | 127.69 | EBW8695 | R000450332 | 74550 | 18/08/2013 | 85.13 | EBX5311 | R000442575 | 60503 | 17/08/2013 | 191.54 |
| DWB0269 | C000393858 | 51851 | 18/08/2013 | 127.69 | DWB4853 | C000393817 | 51851 | 18/08/2013 | 127.69 | EBY0959 | R000449612 | 56732 | 17/08/2013 | 85.13 | EBY1540 | R000448484 | 74550 | 18/08/2013 | 85.13 |
| DWB7312 | R000448272 | 56810 | 16/08/2013 | 53.20 | DWB7312 | R000448273 | 56810 | 16/08/2013 | 53.20 | EBY6716 | R000449445 | 56732 | 17/08/2013 | 85.13 | EBZ6811 | R000450171 | 60503 | 19/08/2013 | 191.54 |
| DWC8335 | R000449769 | 74630 | 17/08/2013 | 127.69 | DWC8409 | R000448390 | 60503 | 17/08/2013 | 191.54 | EBZ9457 | R000444808 | 74550 | 18/08/2013 | 85.13 | EBZ9764 | C000385160 | 55500 | 18/08/2013 | 85.13 |
| DWE0156 | R000449501 | 74550 | 17/08/2013 | 85.13 | DWE3849 | R000444738 | 74550 | 18/08/2013 | 85.13 | ECB7179 | R000448138 | 56810 | 16/08/2013 | 53.20 | ECD0111 | R000449517 | 74630 | 17/08/2013 | 127.69 |
| DWF6668 | R000448879 | 60503 | 18/08/2013 | 191.54 | DWG5716 | R000447151 | 74550 | 18/08/2013 | 85.13 | ECL1957 | R000449647 | 56732 | 17/08/2013 | 85.13 | ECN6588 | R000449495 | 74630 | 17/08/2013 | 127.69 |
| DWF7587 | R000448778 | 74550 | 18/08/2013 | 85.13 | DWJ9531 | R000441685 | 74630 | 19/08/2013 | 127.69 | EDB4022 | R000449718 | 56732 | 17/08/2013 | 85.13 | EDB5215 | R000446297 | 74550 | 16/08/2013 | 85.13 |
| DWK5975 | R000446295 | 60503 | 16/08/2013 | 191.54 | DWK9155 | R000450652 | 56732 | 18/08/2013 | 85.13 | EDB9770 | R000446493 | 74550 | 16/08/2013 | 85.13 | EDC0827 | R000449744 | 74550 | 17/08/2013 | 85.13 |
| DWL2892 | R000450200 | 74550 | 18/08/2013 | 85.13 | DWL2948 | R000460118 | 74550 | 18/08/2013 | 85.13 | EDC1628 | B010511427 | 55500 | 17/08/2013 | 85.13 | EDC1671 | R000448413 | 60503 | 18/08/2013 | 191.54 |
| DWL7630 | R000465394 | 74550 | 18/08/2013 | 85.13 | DWM1907 | R000450470 | 74550 | 18/08/2013 | 85.13 | EDC1859 | C000392039 | 54525 | 18/08/2013 | 127.69 | EDC2543 | R000446304 | 60503 | 16/08/2013 | 191.54 |
| DWM2363 | R000444846 | 74550 | 18/08/2013 | 85.13 | DWM9466 | P000122082 | 73662 | 16/08/2013 | 85.13 | EDC2675 | R000444850 | 60503 | 18/08/2013 | 191.54 | EDC2816 | R000460136 | 74550 | 17/08/2013 | 85.13 |
| DWN1411 | R000465232 | 74550 | 16/08/2013 | 85.13 | DWN8031 | R000448948 | 74550 | 18/08/2013 | 85.13 | EDC2913 | C000387132 | 54521 | 17/08/2013 | 127.69 | EDC3489 | P000105964 | 55500 | 16/08/2013 | 85.13 |
| DWO1461 | R000446417 | 60503 | 16/08/2013 | 191.54 | DWO7900 | R000448043 | 56810 | 16/08/2013 | 53.20 | EDC3610 | C000327546 | 73662 | 16/08/2013 | 85.13 | EDC3685 | P000076807 | 55500 | 17/08/2013 | 85.13 |
| DWO9544 | R000449924 | 74550 | 16/08/2013 | 85.13 | DWP4450 | R000449699 | 60503 | 17/08/2013 | 191.54 | EDC4317 | P000076820 | 73150 | 17/08/2013 | 85.13 | EDC4514 | P000065320 | 60412 | 16/08/2013 | 127.69 |
| DWP4454 | R000444749 | 74550 | 18/08/2013 | 85.13 | DWQ2806 | P000076824 | 55500 | 17/08/2013 | 85.13 | EDC6084 | R000448988 | 56732 | 18/08/2013 | 85.13 | EDC6629 | R000446128 | 60503 | 16/08/2013 | 191.54 |
| DWQ6448 | R000449305 | 74550 | 17/08/2013 | 85.13 | DWQ8624 | R000448934 | 60503 | 18/08/2013 | 191.54 | EDC6644 | R000450605 | 74550 | 18/08/2013 | 85.13 | EDC7214 | R000449254 | 60503 | 17/08/2013 | 191.54 |
| DWR0012 | R000450455 | 56732 | 18/08/2013 | 85.13 | DWR7166 | R000448149 | 56810 | 16/08/2013 | 53.20 | EDC7253 | P000122120 | 54522 | 16/08/2013 | 127.69 | EDC7682 | C000393451 | 57461 | 16/08/2013 | 85.13 |
| DWS0762 | R000449610 | 60503 | 17/08/2013 | 191.54 | DWS7206 | R000446604 | 60503 | 16/08/2013 | 191.54 | EDC7982 | R000446592 | 60503 | 16/08/2013 | 191.54 | EDC8115 | P000078330 | 55413 | 17/08/2013 | 53.20 |
| DWS8565 | R000448147 | 56810 | 16/08/2013 | 53.20 | DWT0518 | R000441768 | 60503 | 19/08/2013 | 191.54 | EDC8210 | R000449742 | 56732 | 17/08/2013 | 85.13 | EDC8221 | R000450111 | 74630 | 18/08/2013 | 127.69 |
| DWT2464 | C000377154 | 51851 | 17/08/2013 | 127.69 | DWT7003 | R000450397 | 60503 | 18/08/2013 | 191.54 | EDC8606 | R000448850 | 74550 | 18/08/2013 | 85.13 | EDC8647 | C000390113 | 73662 | 16/08/2013 | 85.13 |
| DXA2342 | R000449885 | 56732 | 17/08/2013 | 85.13 | DXB2626 | P000065324 | 51851 | 16/08/2013 | 127.69 | EDC9154 | R000444757 | 74550 | 18/08/2013 | 85.13 | EDC9542 | R000444722 | 56732 | 18/08/2013 | 85.13 |
| DXD8142 | C000392117 | 55680 | 18/08/2013 | 127.69 | DXE4889 | R000449395 | 74550 | 17/08/2013 | 85.13 | EDC9858 | C000396733 | 60412 | 16/08/2013 | 127.69 | EDD3721 | R000450707 | 74550 | 18/08/2013 | 85.13 |
| DXE8387 | C000309637 | 57380 | 18/08/2013 | 191.54 | DXH0107 | R000446619 | 56732 | 16/08/2013 | 85.13 | EDE8790 | R000449865 | 60503 | 16/08/2013 | 191.54 | EDF2033 | B010693662 | 53800 | 18/08/2013 | 85.13 |
| DXH1660 | C000375475 | 57461 | 18/08/2013 | 85.13 | DXH1660 | R000448188 | 74550 | 18/08/2013 | 85.13 | EDK7523 | C000382662 | 55500 | 18/08/2013 | 85.13 | EDL8736 | R000446409 | 60503 | 16/08/2013 | 191.54 |
| DXH1666 | R000448489 | 74550 | 18/08/2013 | 85.13 | DXH2151 | R000449636 | 56732 | 17/08/2013 | 85.13 | EDL9303 | C000391300 | 60501 | 16/08/2013 | 191.54 | EDL9708 | R000448159 | 60503 | 16/08/2013 | 191.54 |
| DXH2663 | R000450871 | 60503 | 18/08/2013 | 191.54 | DXH2901 | R000447051 | 74550 | 18/08/2013 | 85.13 | EDM6083 | R000449121 | 74550 | 17/08/2013 | 85.13 | EDM6280 | R000450078 | 74630 | 18/08/2013 | 127.69 |
| DXH3206 | R000449710 | 60503 | 17/08/2013 | 191.54 | DXH3727 | R000449592 | 74550 | 17/08/2013 | 85.13 | EDR4239 | R000448275 | 56810 | 16/08/2013 | 53.20 | EDT0738 | R000446631 | 74550 | 16/08/2013 | 85.13 |
| DXH4395 | R000448385 | 56732 | 18/08/2013 | 85.13 | DXK1596 | C000398726 | 54521 | 17/08/2013 | 127.69 | EDR4362 | R000450503 | 74550 | 18/08/2013 | 85.13 | EDV3 | | | | |

| | | | | | | | | | | | | | | | | | | | |
|---------|------------|-------|------------|--------|---------|------------|-------|------------|--------|----------|------------|-------|------------|--------|---------|------------|-------|------------|--------|
| EHS8273 | R000446414 | 74550 | 16/08/2013 | 85.13 | EHX0091 | R000450063 | 74550 | 17/08/2013 | 85.13 | EME8187 | R000442564 | 60503 | 17/08/2013 | 191.54 | EMG0145 | C000384673 | 60412 | 16/08/2013 | 127.69 |
| EHX3755 | R000449009 | 60503 | 18/08/2013 | 191.54 | EHX8768 | R000444840 | 74550 | 18/08/2013 | 85.13 | EMG4225 | R000446527 | 60503 | 16/08/2013 | 191.54 | EMG4798 | R000449730 | 74550 | 17/08/2013 | 85.13 |
| EIA1201 | C000390109 | 58270 | 16/08/2013 | 127.69 | EIA9003 | R000449024 | 74550 | 17/08/2013 | 85.13 | EMH4353 | R000448805 | 74630 | 18/08/2013 | 127.69 | EMH9448 | B010511436 | 55500 | 17/08/2013 | 85.13 |
| EIB7030 | R000449013 | 60503 | 18/08/2013 | 191.54 | EIF2004 | R000448238 | 56732 | 18/08/2013 | 85.13 | EMI1305 | R000449682 | 74550 | 17/08/2013 | 85.13 | EMI3788 | R000450413 | 60503 | 18/08/2013 | 191.54 |
| EIH2765 | R000446124 | 60503 | 16/08/2013 | 191.54 | EIL5213 | R000448122 | 60503 | 16/08/2013 | 191.54 | EMI8105 | P000085258 | 73662 | 18/08/2013 | 85.13 | EMI8693 | R000449923 | 56732 | 16/08/2013 | 85.13 |
| EIM5051 | R000448916 | 60503 | 18/08/2013 | 191.54 | EIM5361 | R000448802 | 74630 | 18/08/2013 | 127.69 | EMJ1797 | R000449169 | 60503 | 17/08/2013 | 191.54 | EMJ2262 | R000450184 | 74550 | 18/08/2013 | 85.13 |
| EIM5498 | C000382882 | 55500 | 18/08/2013 | 85.13 | EIM5570 | R000446445 | 60503 | 16/08/2013 | 191.54 | EMJ2262 | R000450502 | 74550 | 18/08/2013 | 85.13 | EMJ5367 | R000441725 | 74630 | 19/08/2013 | 127.69 |
| EIM5959 | R000448233 | 56810 | 16/08/2013 | 53.20 | EIM6108 | B010511437 | 55500 | 17/08/2013 | 85.13 | EMJ9321 | R000450040 | 74550 | 17/08/2013 | 85.13 | EMJ9608 | R000449815 | 74550 | 17/08/2013 | 85.13 |
| EIM6449 | R000448454 | 56810 | 16/08/2013 | 53.20 | EIM6652 | P000105956 | 55500 | 16/08/2013 | 85.13 | EMK1502 | R000449478 | 74550 | 17/08/2013 | 85.13 | EML3363 | P000105970 | 55500 | 16/08/2013 | 85.13 |
| EIM6968 | R000448917 | 74550 | 18/08/2013 | 85.13 | EIM7547 | R000448495 | 74550 | 18/08/2013 | 85.13 | EMM1474 | R000449266 | 74550 | 17/08/2013 | 85.13 | EMM5573 | R000449595 | 60503 | 17/08/2013 | 191.54 |
| EIM7736 | R000449514 | 74630 | 17/08/2013 | 127.69 | EIM8052 | R000449311 | 56732 | 17/08/2013 | 85.13 | EMN1102 | C000401044 | 55680 | 18/08/2013 | 127.69 | EMN1251 | P000122130 | 73662 | 16/08/2013 | 85.13 |
| EIM8533 | B010511441 | 55500 | 17/08/2013 | 85.13 | EIM8849 | R000446392 | 74550 | 16/08/2013 | 85.13 | EMN3280 | R000446664 | 74550 | 16/08/2013 | 85.13 | EMO7198 | R000450221 | 74550 | 18/08/2013 | 85.13 |
| EIM9683 | R000452407 | 56732 | 18/08/2013 | 85.13 | EIM9758 | R000448756 | 74630 | 18/08/2013 | 127.69 | EMP1908 | R000446528 | 56732 | 16/08/2013 | 85.13 | EMP6661 | R000450262 | 74550 | 18/08/2013 | 85.13 |
| EIM9762 | R000449554 | 74550 | 17/08/2013 | 85.13 | EIN7200 | R000446745 | 74550 | 16/08/2013 | 85.13 | EMP8443 | R000446171 | 74550 | 16/08/2013 | 85.13 | EMQ6873 | R000447998 | 60503 | 16/08/2013 | 191.54 |
| EIO2036 | R000449342 | 74550 | 17/08/2013 | 85.13 | EIO6257 | P000122087 | 55500 | 16/08/2013 | 85.13 | EMR1536 | R000450537 | 60503 | 18/08/2013 | 191.54 | EMS4649 | R000444719 | 74550 | 18/08/2013 | 85.13 |
| EIP0342 | B010511438 | 55500 | 17/08/2013 | 85.13 | EIP9346 | R000444848 | 74550 | 18/08/2013 | 85.13 | EMT2386 | R000449142 | 74550 | 17/08/2013 | 85.13 | EMT4220 | P000110325 | 59910 | 16/08/2013 | 191.54 |
| EIR3438 | R000449441 | 74550 | 17/08/2013 | 85.13 | EIR9142 | R000449075 | 74550 | 17/08/2013 | 85.13 | EMT4220 | P000110326 | 73662 | 16/08/2013 | 85.13 | EMT5851 | R000446093 | 74550 | 16/08/2013 | 85.13 |
| EIT0673 | P000105945 | 55500 | 16/08/2013 | 85.13 | EIT6274 | R000446588 | 74550 | 16/08/2013 | 85.13 | EMU3715 | C000395595 | 54521 | 16/08/2013 | 127.69 | EMU8917 | P000110083 | 58196 | 16/08/2013 | 574.62 |
| EIU1839 | R000450623 | 60503 | 18/08/2013 | 191.54 | EIU3723 | R000450389 | 74550 | 18/08/2013 | 85.13 | EMU8917 | P000110084 | 68661 | 16/08/2013 | 85.13 | EMV3507 | R000450467 | 60503 | 18/08/2013 | 191.54 |
| EIU8136 | R000450766 | 60503 | 19/08/2013 | 191.54 | EIW1199 | C000327547 | 51851 | 16/08/2013 | 127.69 | EMX1879 | R000446667 | 74550 | 16/08/2013 | 85.13 | EMX3225 | C000392101 | 55680 | 18/08/2013 | 127.69 |
| EIY3442 | R000446491 | 60503 | 16/08/2013 | 191.54 | EIY7974 | R000447820 | 74550 | 18/08/2013 | 85.13 | EMX3225 | C000401040 | 55680 | 18/08/2013 | 127.69 | EMX6533 | R000449047 | 74550 | 17/08/2013 | 85.13 |
| EIY9686 | R000450339 | 74550 | 18/08/2013 | 85.13 | EIZ1462 | R000450660 | 60503 | 18/08/2013 | 191.54 | EMX7837 | R000448871 | 60503 | 18/08/2013 | 191.54 | EMX9329 | R000449948 | 60503 | 17/08/2013 | 191.54 |
| EJA1686 | R000448938 | 60503 | 18/08/2013 | 191.54 | EJA2857 | R000446025 | 56732 | 17/08/2013 | 85.13 | EMY1470 | R000448425 | 74550 | 18/08/2013 | 85.13 | EMY4313 | C000401605 | 55500 | 16/08/2013 | 85.13 |
| EJB2570 | R000450390 | 56732 | 18/08/2013 | 85.13 | EJB4893 | R000449458 | 74550 | 17/08/2013 | 85.13 | EMY8921 | R000449657 | 74550 | 17/08/2013 | 85.13 | ENB4438 | R000448186 | 74550 | 18/08/2013 | 85.13 |
| EJC8869 | R000449094 | 56732 | 17/08/2013 | 85.13 | EJC9980 | R000449844 | 60503 | 17/08/2013 | 191.54 | ENC1244 | R000447965 | 56810 | 16/08/2013 | 53.20 | END9393 | R000446510 | 74550 | 16/08/2013 | 85.13 |
| EJE0448 | R000448961 | 74550 | 17/08/2013 | 85.13 | EJE0817 | R000450604 | 74550 | 18/08/2013 | 85.13 | ENK1103 | R000448125 | 74550 | 18/08/2013 | 85.13 | ENK6753 | P000073222 | 73662 | 16/08/2013 | 85.13 |
| EJF3260 | P000083981 | 55090 | 17/08/2013 | 85.13 | EJF6037 | R000446738 | 74630 | 16/08/2013 | 127.69 | ENL2283 | R000448995 | 60503 | 17/08/2013 | 191.54 | ENL4640 | R000446656 | 74550 | 16/08/2013 | 85.13 |
| EJG3075 | R000444739 | 74630 | 18/08/2013 | 127.69 | EJG3093 | P000083969 | 51852 | 16/08/2013 | 127.69 | ENQ9077 | R000448176 | 56810 | 16/08/2013 | 53.20 | ENR3503 | R000446652 | 74550 | 16/08/2013 | 85.13 |
| EJG3575 | R000449968 | 60503 | 17/08/2013 | 191.54 | EJG5266 | R000447058 | 74630 | 18/08/2013 | 127.69 | ENR4007 | R000450085 | 74550 | 19/08/2013 | 85.13 | ENS7127 | R000450600 | 74550 | 18/08/2013 | 85.13 |
| EJG5266 | R000447061 | 74630 | 18/08/2013 | 127.69 | EJG7689 | R000450675 | 60503 | 18/08/2013 | 191.54 | ENS954 | R000445977 | 60503 | 16/08/2013 | 191.54 | ENW2618 | R000448019 | 56810 | 16/08/2013 | 53.20 |
| EJH2364 | R000448492 | 60503 | 18/08/2013 | 191.54 | EJH5848 | R000449945 | 60503 | 17/08/2013 | 191.54 | ENW2726 | C000197375 | 54521 | 18/08/2013 | 127.69 | ENW4353 | R000446564 | 56732 | 16/08/2013 | 85.13 |
| EJH5052 | R000449008 | 60503 | 18/08/2013 | 191.54 | EJH6476 | R000449327 | 60503 | 17/08/2013 | 191.54 | ENX2626 | R000449134 | 74550 | 17/08/2013 | 85.13 | ENX7438 | R000449432 | 74550 | 17/08/2013 | 85.13 |
| EJJ1203 | R000447984 | 60503 | 16/08/2013 | 191.54 | EJJ1397 | R000448365 | 74550 | 18/08/2013 | 85.13 | ENZ0205 | C000395587 | 54522 | 16/08/2013 | 127.69 | ENZ0339 | P000110331 | 55412 | 16/08/2013 | 53.20 |
| EJJ2764 | R000449315 | 74550 | 17/08/2013 | 85.13 | EJK2338 | R000449128 | 74550 | 17/08/2013 | 85.13 | ENZ8008 | R000446229 | 60503 | 16/08/2013 | 191.54 | EOE7526 | R000446259 | 74550 | 16/08/2013 | 85.13 |
| EJK9846 | R000446630 | 74550 | 16/08/2013 | 85.13 | EJL9376 | R000448325 | 56810 | 16/08/2013 | 53.20 | EOE8029 | P000051879 | 60502 | 16/08/2013 | 191.54 | EOE8145 | R000448311 | 60503 | 16/08/2013 | 191.54 |
| EJY0112 | R000444821 | 56732 | 18/08/2013 | 85.13 | EJS0789 | R000450736 | 74630 | 18/08/2013 | 127.69 | EOE8492 | R000448028 | 60503 | 18/08/2013 | 191.54 | EOE9112 | R000450548 | 60503 | 16/08/2013 | 191.54 |
| EJT0811 | C000377160 | 58192 | 18/08/2013 | 574.62 | EJY0937 | C000401373 | 60501 | 17/08/2013 | 191.54 | EOE9373 | C000401607 | 54526 | 16/08/2013 | 127.69 | EOE9465 | R000449582 | 74550 | 17/08/2013 | 85.13 |
| EJY3077 | R000450154 | 60503 | 19/08/2013 | 191.54 | EJY3356 | R000448142 | 56810 | 16/08/2013 | 53.20 | EOM2270 | R000446185 | 74630 | 16/08/2013 | 127.69 | EOR0540 | C000394505 | 70481 | 18/08/2013 | 191.54 |
| EJY4001 | P000111115 | 73662 | 17/08/2013 | 85.13 | EJY4538 | R000444818 | 60503 | 18/08/2013 | 191.54 | EPB3980 | R000449639 | 74550 | 17/08/2013 | 85.13 | EPC3086 | R000450730 | 56732 | 18/08/2013 | 85.13 |
| EJY6781 | R000446672 | 56732 | 16/08/2013 | 85.13 | EJY6927 | R000444777 | 74550 | 18/08/2013 | 85.13 | EPD0383 | C000395692 | 54521 | 16/08/2013 | 127.69 | EPG8651 | R000448005 | 56810 | 16/08/2013 | 53.20 |
| EKF4918 | R000448359 | 56810 | 16/08/2013 | 53.20 | EKF5807 | R000448210 | 56810 | 16/08/2013 | 53.20 | EPI1494 | R000448965 | 74550 | 17/08/2013 | 85.13 | EPI1494 | R000449011 | 74550 | 17/08/2013 | 85.13 |
| EKH7655 | C000393821 | 55250 | 18/08/2013 | 85.13 | EKH8847 | C000395582 | 55500 | 16/08/2013 | 85.13 | EPI3829 | R000449697 | 60503 | 17/08/2013 | 191.54 | EPJ5371 | R000447199 | 74550 | 17/08/2013 | 85.13 |
| EKH9320 | C000395581 | 55500 | 16/08/2013 | 85.13 | EKI7441 | C000065740 | 70481 | 16/08/2013 | 191.54 | EPIJ5371 | R000447199 | 74550 | 17/08/2013 | 85.13 | EPJ5730 | R000444859 | 74550 | 18/08/2013 | 85.13 |
| EKI8327 | R000448034 | 56810 | 16/08/2013 | 53.20 | EKI9095 | P000051883 | 60501 | 18/08/2013 | 191.54 | EPL0033 | R000450391 | 60503 | 18/08/2013 | 191.54 | EPL1714 | C000401526 | 55500 | 16/08/2013 | 85.13 |
| EKI9284 | R000448358 | 56810 | 16/08/2013 | 53.20 | EKI9978 | C000327548 | 70302 | 16/08/2013 | 191.54 | EPL6529 | R000446688 | 74550 | 16/08/2013 | 85.13 | EPM0967 | R000450551 | 74550 | 18/08/2013 | 85.13 |
| EKK2726 | R000450493 | 60503 | 18/08/2013 | 191.54 | EKK7457 | R000448230 | 56810 | 16/08/2013 | 53.20 | EPO0844 | R000448456 | 56810 | 16/08/2013 | 53.20 | EPO7170 | R000450360 | 74550 | 18/08/2013 | 85.13 |
| EKL0496 | R000449245 | 56732 | 17/08/2013 | 85.13 | EKL0525 | P000110337 | 56300 | 16/08/2013 | 85.13 | EPP9172 | R000444834 | 74550 | 18/08/2013 | 85.13 | EPQ1948 | R000450347 | 74550 | 18/08/2013 | 85.13 |
| EKL0703 | R000446042 | 74550 | 16/08/2013 | 85.13 | EKL1073 | R000449665 | 74630 | 17/08/2013 | 127.69 | EPR1296 | R000447948 | 60503 | 16/08/2013 | 191.54 | EPT2644 | R000446106 | 60503 | 16/08/2013 | 191.54 |
| EKL1081 | R000449679 | 74550 | 17/08/2013 | 85.13 | EKL1090 | R000441727 | 74550 | 19/08/2013 | 85.13 | EPU0062 | P000122066 | 51851 | 16/08/2013 | 127.69 | EPU0705 | R000447815 | 74550 | 18/08/2013 | 85.13 |
| EKL1185 | R000449148 | 74550 | 17/08/2013 | 85.13 | EKL1636 | R000450137 | 60503 | 18/08/2013 | 191.54 | EPU0754 | R000444759 | 74630 | 18/08/2013 | 127.69 | EPU0917 | R000449447 | 74550 | | |

| | | | | | | | | | | | | | | | | | | | |
|---------|------------|-------|------------|--------|---------|------------|-------|------------|--------|---------|------------|-------|------------|--------|---------|------------|-------|------------|--------|
| ETA8701 | P000083975 | 55500 | 17/08/2013 | 85.13 | ETA8701 | P00011121 | 55500 | 18/08/2013 | 85.13 | EYD6662 | R000448463 | 56732 | 18/08/2013 | 85.13 | EYD7813 | P000076821 | 55500 | 17/08/2013 | 85.13 |
| ETA9676 | R000450448 | 60503 | 18/08/2013 | 191.54 | ETC0398 | R000446157 | 56732 | 16/08/2013 | 85.13 | EYD8439 | C000377158 | 58192 | 18/08/2013 | 574.62 | EYD8890 | R000450067 | 60503 | 18/08/2013 | 191.54 |
| ETC3225 | R000450353 | 74550 | 18/08/2013 | 85.13 | ETC9447 | R000449959 | 60503 | 17/08/2013 | 191.54 | EYD9125 | R000448792 | 60503 | 18/08/2013 | 191.54 | EYD9156 | R000446495 | 60503 | 16/08/2013 | 191.54 |
| ETI1808 | R000449175 | 74550 | 17/08/2013 | 85.13 | ETJ1859 | C000392148 | 54525 | 18/08/2013 | 127.69 | EYD9198 | P000083980 | 55090 | 17/08/2013 | 85.13 | EYD9221 | R000446700 | 74630 | 16/08/2013 | 127.69 |
| ETK2267 | P000122157 | 51851 | 18/08/2013 | 127.69 | ETL0077 | R000448371 | 60503 | 18/08/2013 | 191.54 | EYD9420 | R000448926 | 74630 | 18/08/2013 | 127.69 | EYD9450 | R000447068 | 60503 | 18/08/2013 | 191.54 |
| ETL0260 | R000449280 | 74550 | 17/08/2013 | 85.13 | ETL0549 | R000446422 | 60503 | 16/08/2013 | 191.54 | EYD9537 | R000450618 | 56732 | 18/08/2013 | 85.13 | EYD9866 | R000448964 | 74550 | 18/08/2013 | 85.13 |
| ETL0575 | C000377159 | 58192 | 18/08/2013 | 574.62 | ETL0589 | R000449288 | 60503 | 17/08/2013 | 191.54 | EYF3862 | R000449996 | 74550 | 17/08/2013 | 85.13 | EYF7495 | R000450674 | 74550 | 18/08/2013 | 85.13 |
| ETL0845 | P000122143 | 73662 | 18/08/2013 | 85.13 | ETL0852 | R000448540 | 56732 | 16/08/2013 | 85.13 | EYF5441 | R000449954 | 74550 | 17/08/2013 | 85.13 | EYH8478 | R000448901 | 60503 | 18/08/2013 | 191.54 |
| ETL0970 | C000392144 | 73662 | 16/08/2013 | 85.13 | ETL0984 | R000446231 | 74550 | 16/08/2013 | 85.13 | EYI1099 | R000441785 | 74550 | 19/08/2013 | 85.13 | EYI1317 | R000449628 | 60503 | 17/08/2013 | 191.54 |
| ETL1053 | R000448493 | 74550 | 18/08/2013 | 85.13 | ETL1264 | R000444841 | 74550 | 18/08/2013 | 85.13 | EYI1828 | R000449715 | 56732 | 17/08/2013 | 85.13 | EYI2345 | C000395606 | 73662 | 18/08/2013 | 85.13 |
| ETL1365 | R000450211 | 60503 | 18/08/2013 | 191.54 | ETL1496 | R000441783 | 74550 | 19/08/2013 | 85.13 | EYI2581 | R000449087 | 74550 | 17/08/2013 | 85.13 | EYI3137 | R000449320 | 60503 | 17/08/2013 | 191.54 |
| ETL1522 | R000449197 | 74550 | 17/08/2013 | 85.13 | ETL2223 | R000449273 | 60503 | 17/08/2013 | 191.54 | EYI3270 | R000449271 | 60503 | 17/08/2013 | 191.54 | EYI3438 | R000448372 | 74550 | 18/08/2013 | 85.13 |
| ETL2224 | R000448882 | 60503 | 18/08/2013 | 191.54 | ETL2291 | R000446635 | 74630 | 16/08/2013 | 127.69 | EYI3647 | R000444717 | 74550 | 18/08/2013 | 85.13 | EYI3744 | R000449534 | 74550 | 17/08/2013 | 85.13 |
| ETL2291 | R000446880 | 74630 | 16/08/2013 | 127.69 | ETL2476 | R000449655 | 74630 | 17/08/2013 | 127.69 | EYI3901 | R000444713 | 60503 | 18/08/2013 | 191.54 | EYI3940 | P000122155 | 73662 | 18/08/2013 | 85.13 |
| ETL2550 | C000380560 | 54521 | 16/08/2013 | 127.69 | ETL2550 | R000449677 | 74550 | 17/08/2013 | 85.13 | EYI4109 | R000448868 | 60503 | 18/08/2013 | 191.54 | EYI4126 | R000446513 | 56732 | 16/08/2013 | 85.13 |
| ETL2667 | R000460131 | 74550 | 16/08/2013 | 85.13 | ETL2858 | R000448113 | 56810 | 16/08/2013 | 53.20 | EYI4246 | R000449624 | 74550 | 17/08/2013 | 85.13 | EYI4313 | C000384626 | 55500 | 16/08/2013 | 85.13 |
| ETL2867 | R000449712 | 74550 | 17/08/2013 | 85.13 | ETL2908 | R000444728 | 60503 | 18/08/2013 | 191.54 | EYI4337 | R000449159 | 74550 | 17/08/2013 | 85.13 | EYI4828 | R000446391 | 74550 | 16/08/2013 | 85.13 |
| ETL3072 | R000441669 | 74550 | 19/08/2013 | 85.13 | ETL3097 | R000450641 | 56732 | 18/08/2013 | 85.13 | EYI5003 | C000395556 | 60412 | 16/08/2013 | 127.69 | EYI5218 | R000449409 | 74550 | 17/08/2013 | 85.13 |
| ETL3363 | B010511440 | 55500 | 17/08/2013 | 85.13 | ETL3729 | R000448525 | 74550 | 16/08/2013 | 85.13 | EYI5403 | R000448277 | 56810 | 16/08/2013 | 53.20 | EYI5729 | R000461921 | 74550 | 16/08/2013 | 85.13 |
| ETL3802 | R000444832 | 60503 | 18/08/2013 | 191.54 | ETL3920 | R000442586 | 74630 | 17/08/2013 | 127.69 | EYJ0569 | R000441732 | 60503 | 19/08/2013 | 191.54 | EYJ0666 | C000395993 | 55500 | 18/08/2013 | 85.13 |
| ETL3956 | C000382952 | 73662 | 16/08/2013 | 85.13 | ETL4052 | R000449531 | 74550 | 17/08/2013 | 85.13 | EYJ0878 | R000448270 | 56810 | 16/08/2013 | 53.20 | EYJ1317 | R000449472 | 74550 | 17/08/2013 | 85.13 |
| ETL4070 | R000449532 | 56732 | 17/08/2013 | 85.13 | ETL4440 | C000382876 | 55500 | 18/08/2013 | 85.13 | EYJ1659 | R000447964 | 56810 | 16/08/2013 | 53.20 | EYJ1792 | R000447055 | 74550 | 18/08/2013 | 85.13 |
| ETL4859 | R000449704 | 74550 | 17/08/2013 | 85.13 | ETM2774 | R000450086 | 74550 | 19/08/2013 | 85.13 | EYJ2325 | R000449398 | 74550 | 17/08/2013 | 85.13 | EYJ2327 | R000450472 | 56732 | 18/08/2013 | 85.13 |
| ETM6006 | R000446344 | 74550 | 16/08/2013 | 85.13 | ETO0739 | R000450709 | 60503 | 18/08/2013 | 191.54 | EYJ2511 | R000444839 | 74550 | 18/08/2013 | 85.13 | EYJ2809 | R000449155 | 74550 | 17/08/2013 | 85.13 |
| ETO4322 | R000449897 | 56732 | 17/08/2013 | 85.13 | ETO4322 | R000449916 | 60503 | 17/08/2013 | 191.54 | EYJ2906 | R000449349 | 56732 | 17/08/2013 | 85.13 | EYJ3085 | R000447988 | 60503 | 18/08/2013 | 191.54 |
| EY05332 | R000449947 | 60503 | 17/08/2013 | 191.54 | ETO9804 | R000465235 | 74550 | 16/08/2013 | 85.13 | EYJ3182 | C000389271 | 58192 | 18/08/2013 | 574.62 | EYJ3531 | R000448505 | 74550 | 18/08/2013 | 85.13 |
| ETP3174 | R000448829 | 74550 | 18/08/2013 | 85.13 | ETP9480 | R000450624 | 60503 | 18/08/2013 | 191.54 | EYJ3591 | R000448387 | 74550 | 18/08/2013 | 85.13 | EYJ3701 | C000395598 | 51851 | 16/08/2013 | 127.69 |
| ETQ4010 | R000450109 | 60503 | 18/08/2013 | 191.54 | ETRA444 | R000449371 | 74630 | 17/08/2013 | 127.69 | EYJ4505 | R000447093 | 74630 | 18/08/2013 | 127.69 | EYJ4505 | R000448146 | 74630 | 18/08/2013 | 127.69 |
| ETS6767 | R000448909 | 74550 | 18/08/2013 | 85.13 | ETV3047 | R000448025 | 60503 | 16/08/2013 | 191.54 | EYJ4619 | R000449044 | 74550 | 17/08/2013 | 85.13 | EYJ4871 | R000444849 | 56732 | 18/08/2013 | 85.13 |
| ETY9667 | R000449459 | 60503 | 17/08/2013 | 191.54 | EUA2426 | R000446313 | 74550 | 16/08/2013 | 85.13 | EYJ9093 | R000450384 | 74550 | 18/08/2013 | 85.13 | EYK2168 | R000449484 | 74550 | 17/08/2013 | 85.13 |
| EUA3463 | R000449199 | 74550 | 17/08/2013 | 85.13 | EUB3994 | R000449272 | 56732 | 17/08/2013 | 85.13 | EYK2921 | R000449992 | 60503 | 17/08/2013 | 191.54 | EYK5776 | R000449722 | 74550 | 17/08/2013 | 85.13 |
| EUB5629 | R000446081 | 60503 | 16/08/2013 | 191.54 | EUB6023 | R000446224 | 60503 | 16/08/2013 | 191.54 | EYK5979 | R000450656 | 74550 | 18/08/2013 | 85.13 | EYK6216 | R000449230 | 60503 | 17/08/2013 | 191.54 |
| EUB8998 | R000449805 | 74550 | 17/08/2013 | 85.13 | EUC9786 | R000449911 | 74550 | 17/08/2013 | 85.13 | EYQ2439 | P000110338 | 55680 | 16/08/2013 | 127.69 | EYS0792 | P000065327 | 73662 | 17/08/2013 | 85.13 |
| EUD5496 | R000448227 | 60503 | 18/08/2013 | 191.54 | EUD5593 | R000448036 | 60503 | 16/08/2013 | 191.54 | EYU1399 | R000449366 | 60503 | 17/08/2013 | 191.54 | EYU3797 | R000450349 | 74550 | 18/08/2013 | 85.13 |
| EUE2613 | R000450434 | 74550 | 18/08/2013 | 85.13 | EUE2965 | R000449269 | 74550 | 17/08/2013 | 85.13 | EYU7308 | C000384672 | 60412 | 16/08/2013 | 127.69 | EYW7196 | R000448534 | 60503 | 16/08/2013 | 191.54 |
| EUE6910 | R000450664 | 74550 | 18/08/2013 | 85.13 | EUF4672 | R000449825 | 56732 | 19/08/2013 | 85.13 | EYX6066 | R000447970 | 74630 | 18/08/2013 | 127.69 | EZA2413 | R000450644 | 56732 | 16/08/2013 | 85.13 |
| EUF7240 | R000450120 | 74550 | 18/08/2013 | 85.13 | EUF9374 | R000449808 | 74550 | 17/08/2013 | 85.13 | EZA7383 | R000442593 | 74550 | 17/08/2013 | 85.13 | EZB0391 | P000083973 | 54521 | 16/08/2013 | 127.69 |
| EUG0054 | R000446622 | 74550 | 16/08/2013 | 85.13 | EUG0433 | R000441780 | 56732 | 19/08/2013 | 85.13 | EZB5147 | R000449182 | 74550 | 17/08/2013 | 85.13 | EZB9789 | R000448888 | 60503 | 18/08/2013 | 191.54 |
| EUG0870 | R000449748 | 60503 | 17/08/2013 | 191.54 | EUG4358 | C000401496 | 51851 | 16/08/2013 | 127.69 | EZC1283 | R000448315 | 56810 | 16/08/2013 | 53.20 | EZC2057 | R000449721 | 74550 | 17/08/2013 | 85.13 |
| EUG7888 | R000450449 | 74550 | 18/08/2013 | 85.13 | EUI1944 | R000450099 | 60503 | 19/08/2013 | 191.54 | EZC2383 | R000445951 | 74550 | 16/08/2013 | 85.13 | EZC5196 | R000447937 | 60503 | 18/08/2013 | 191.54 |
| EUI4069 | C000401106 | 55500 | 19/08/2013 | 85.13 | EUI7554 | R000449956 | 74550 | 17/08/2013 | 85.13 | EZC6257 | C000369433 | 55500 | 16/08/2013 | 85.13 | EZC8004 | R000449095 | 74550 | 17/08/2013 | 85.13 |
| EUI7733 | R000450136 | 60503 | 18/08/2013 | 191.54 | EUL0191 | R000446486 | 60503 | 16/08/2013 | 191.54 | EZD3025 | R000450486 | 60503 | 18/08/2013 | 191.54 | EZD6387 | R000450026 | 60503 | 17/08/2013 | 191.54 |
| EUL0579 | R000450117 | 60503 | 19/08/2013 | 191.54 | EUL8616 | R000450768 | 56732 | 19/08/2013 | 85.13 | EZD8513 | R000448144 | 60503 | 16/08/2013 | 191.54 | EZE8054 | R000450385 | 74550 | 18/08/2013 | 85.13 |
| EUM0571 | C000395989 | 73662 | 16/08/2013 | 85.13 | EUN0141 | P000122114 | 51851 | 16/08/2013 | 127.69 | EZF0078 | R000447977 | 74550 | 18/08/2013 | 85.13 | EZF0104 | C000396744 | 60412 | 16/08/2013 | 127.69 |
| EUN1804 | R000450530 | 60503 | 18/08/2013 | 191.54 | EUN4183 | R000449492 | 60503 | 17/08/2013 | 191.54 | EZF1829 | R000449171 | 74710 | 17/08/2013 | 574.62 | EZF1980 | R000449455 | 74550 | 17/08/2013 | 85.13 |
| EUN5582 | C000197370 | 54521 | 18/08/2013 | 127.69 | EUN6491 | R000448327 | 60503 | 16/08/2013 | 191.54 | EZF3846 | R000446648 | 74550 | 16/08/2013 | 85.13 | EZF4429 | R000449557 | 74550 | 17/08/2013 | 85.13 |
| EUN6693 | R000442557 | 74550 | 17/08/2013 | 85.13 | EUO2942 | R000450054 | 60503 | 17/08/2013 | 191.54 | EZF8687 | R000450388 | 74550 | 18/08/2013 | 85.13 | EZG1033 | R000450096 | 74550 | 18/08/2013 | 85.13 |
| EUO8955 | R000445952 | 74550 | 16/08/2013 | 85.13 | EUP2177 | R000450146 | 56732 | 18/08/2013 | 85.13 | EZH0487 | R000444756 | 74550 | 18/08/2013 | 85.13 | EZH1159 | R000450662 | 74550 | 18/08/2013 | 85.13 |
| EUP3637 | R000449236 | 60503 | 17/08/2013 | 191.54 | EUQ3710 | R000449153 | 74550 | 17/08/2013 | 85.13 | EZH2727 | R000444865 | 74550 | 18/08/2013 | 85.13 | EZH8292 | P000105943 | 55500 | 16/08/2013 | 85.13 |
| EUQ5395 | R000449516 | 74550 | 17/08/2013 | 85.13 | EUQ5870 | R000448247 | 56810 | 16/08/2013 | 53.20 | EZH9885 | R000448898 | 74550 | 18/08/2013 | | | | | | |

| | | | | | | | | | | | | | | | | | | | |
|---------|-------------|-------|------------|--------|---------|------------|-------|------------|--------|---------|------------|-------|------------|--------|---------|------------|-------|------------|--------|
| FEX8027 | R000446183 | 74550 | 16/08/2013 | 85.13 | FEY0093 | R000448999 | 56732 | 18/08/2013 | 85.13 | GRN6949 | R000444705 | 74630 | 18/08/2013 | 127.69 | GRR9689 | R000450499 | 56732 | 18/08/2013 | 85.13 |
| FEY3365 | C000392041 | 55680 | 18/08/2013 | 127.69 | FEY3677 | C000401608 | 55500 | 18/08/2013 | 85.13 | GSJ9861 | R000449084 | 60503 | 17/08/2013 | 191.54 | GSJ3620 | R000450104 | 60503 | 18/08/2013 | 191.54 |
| FEY8871 | R000449377 | 60503 | 17/08/2013 | 191.54 | FEZ1503 | R000450725 | 74550 | 18/08/2013 | 85.13 | GSK2795 | R000449369 | 74630 | 17/08/2013 | 127.69 | GPS8347 | R000444815 | 56732 | 18/08/2013 | 85.13 |
| FEZ3442 | R000449928 | 74550 | 17/08/2013 | 85.13 | FEZ3718 | R000450609 | 56732 | 18/08/2013 | 85.13 | GSF2400 | R000447983 | 60503 | 16/08/2013 | 191.54 | GSZ4112 | C000393454 | 64400 | 18/08/2013 | 53.20 |
| FEZ6231 | R000449967 | 56732 | 17/08/2013 | 85.13 | FFA2860 | R000448515 | 56810 | 16/08/2013 | 53.20 | GTD4571 | P000105972 | 51851 | 18/08/2013 | 127.69 | GTI5148 | R000448448 | 74550 | 18/08/2013 | 85.13 |
| FFA2867 | R000449152 | 60503 | 17/08/2013 | 191.54 | FFE4002 | C000387614 | 55413 | 18/08/2013 | 53.20 | GTK6258 | R000448512 | 56810 | 16/08/2013 | 53.20 | GTR6183 | R000450741 | 60503 | 18/08/2013 | 191.54 |
| FFJ1202 | R000442621 | 74550 | 17/08/2013 | 85.13 | FFL7733 | R000450484 | 74550 | 18/08/2013 | 85.13 | GTW5310 | R000446312 | 60503 | 16/08/2013 | 191.54 | GTW8860 | R000449196 | 74550 | 17/08/2013 | 85.13 |
| FFN9233 | P000110082 | 68661 | 16/08/2013 | 85.13 | FFP9233 | P000110085 | 73662 | 16/08/2013 | 85.13 | GUP3382 | R000448269 | 56810 | 16/08/2013 | 53.20 | GU9Y227 | P000073213 | 55500 | 16/08/2013 | 85.13 |
| FFP0093 | R000444789 | 74550 | 18/08/2013 | 85.13 | FFP0413 | R000444843 | 74550 | 18/08/2013 | 85.13 | GUZ4823 | R000446434 | 60503 | 16/08/2013 | 191.54 | GVH5084 | P000073219 | 55500 | 16/08/2013 | 85.13 |
| FFP0590 | R000444864 | 74550 | 18/08/2013 | 85.13 | FFP0958 | C000395603 | 51930 | 18/08/2013 | 191.54 | GVH6618 | R000448494 | 74550 | 18/08/2013 | 85.13 | GWS6730 | R000446188 | 60503 | 16/08/2013 | 191.54 |
| FFP1322 | R000444855 | 74550 | 18/08/2013 | 85.13 | FFP1420 | R000448305 | 56732 | 16/08/2013 | 85.13 | GXA9389 | R000449260 | 60503 | 17/08/2013 | 191.54 | GXJ4447 | R000445948 | 60503 | 17/08/2013 | 191.54 |
| FFP1461 | R000444853 | 74630 | 18/08/2013 | 127.69 | FFP1489 | R000446515 | 74550 | 16/08/2013 | 85.13 | GXO4176 | R000449085 | 74550 | 17/08/2013 | 85.13 | GXP5701 | R000450577 | 74550 | 18/08/2013 | 85.13 |
| FFP2035 | R000446368 | 74550 | 16/08/2013 | 85.13 | FFP2149 | R000449289 | 74550 | 17/08/2013 | 85.13 | GYJ4244 | P000073212 | 55500 | 16/08/2013 | 85.13 | GYL8756 | R000446571 | 74550 | 16/08/2013 | 85.13 |
| FFP2156 | P000110333 | 73662 | 16/08/2013 | 85.13 | FFP2249 | R000448511 | 56810 | 16/08/2013 | 53.20 | GYSO340 | C000392038 | 54526 | 18/08/2013 | 127.69 | GYS5999 | R000448018 | 60503 | 16/08/2013 | 191.54 |
| FFP2413 | P000122089 | 51851 | 16/08/2013 | 127.69 | FFP5475 | R000449573 | 60503 | 17/08/2013 | 191.54 | GZL6729 | C000388337 | 55413 | 16/08/2013 | 53.20 | GZJ6356 | R000447160 | 74550 | 19/08/2013 | 85.13 |
| FFR6872 | R000446701 | 74550 | 16/08/2013 | 85.13 | FFT1360 | C000392145 | 55411 | 18/08/2013 | 53.20 | GZL6596 | R000448346 | 56810 | 16/08/2013 | 53.20 | GZM0991 | R000448107 | 60503 | 16/08/2013 | 191.54 |
| FFT4116 | R000448117 | 56732 | 16/08/2013 | 85.13 | FFT5080 | R000446710 | 74550 | 16/08/2013 | 85.13 | GZS6029 | R000449961 | 74550 | 17/08/2013 | 85.13 | HAB8660 | R000448202 | 56810 | 16/08/2013 | 53.20 |
| FFT6187 | R000449146 | 74550 | 17/08/2013 | 85.13 | FFU1277 | R000446289 | 74630 | 16/08/2013 | 127.69 | HAE3322 | R000450268 | 74550 | 18/08/2013 | 85.13 | HAM9698 | R000448212 | 56810 | 16/08/2013 | 53.20 |
| FFU5662 | R000450631 | 60503 | 18/08/2013 | 191.54 | FFX2886 | R000449343 | 56732 | 17/08/2013 | 85.13 | HAQ1925 | R000450458 | 74550 | 18/08/2013 | 85.13 | HAR3388 | R000449510 | 60503 | 17/08/2013 | 191.54 |
| FFX2906 | R000450284 | 74550 | 18/08/2013 | 85.13 | FFX4248 | C000377152 | 73662 | 17/08/2013 | 85.13 | HBH8595 | R000450226 | 60503 | 18/08/2013 | 191.54 | HCO5131 | R000448436 | 60503 | 18/08/2013 | 191.54 |
| FFZ0784 | R000449351 | 74550 | 17/08/2013 | 85.13 | FGB1325 | R000450292 | 60503 | 18/08/2013 | 191.54 | HCO7948 | R000450753 | 74550 | 18/08/2013 | 85.13 | HCU1654 | C000382954 | 51851 | 18/08/2013 | 127.69 |
| FGB4658 | R000449439 | 60503 | 17/08/2013 | 191.54 | FGB7506 | R000450017 | 60503 | 17/08/2013 | 191.54 | HCW2744 | R000448853 | 60503 | 18/08/2013 | 191.54 | HDA6594 | C000301839 | 70302 | 16/08/2013 | 191.54 |
| FGB9840 | R000450731 | 74550 | 18/08/2013 | 85.13 | FGC5738 | R000450258 | 74550 | 18/08/2013 | 85.13 | HDA6594 | C000301840 | 70482 | 16/08/2013 | 191.54 | HDC8991 | R000449443 | 60503 | 17/08/2013 | 191.54 |
| FGD1707 | R000449997 | 56732 | 17/08/2013 | 85.13 | FGD9457 | R000449457 | 56732 | 17/08/2013 | 85.13 | HDF2813 | R000449551 | 56732 | 17/08/2013 | 85.13 | HDK2489 | R000449807 | 74550 | 17/08/2013 | 85.13 |
| FGEG685 | R000442611 | 74550 | 17/08/2013 | 85.13 | FGE3736 | R000446448 | 60503 | 16/08/2013 | 191.54 | HDK2489 | R000445941 | 74550 | 17/08/2013 | 85.13 | HDM7901 | R000450354 | 56732 | 18/08/2013 | 85.13 |
| FGF4418 | R000446563 | 74550 | 16/08/2013 | 85.13 | FGF4418 | R000448538 | 56732 | 16/08/2013 | 85.13 | HDT0475 | R000449809 | 74630 | 17/08/2013 | 127.69 | HDT0475 | R000449048 | 74550 | 17/08/2013 | 85.13 |
| FGF0025 | R000448044 | 60503 | 16/08/2013 | 191.54 | FGG1580 | C000391706 | 55500 | 17/08/2013 | 85.13 | HDT0475 | R000441754 | 60503 | 19/08/2013 | 191.54 | HEL2893 | R000446040 | 60503 | 17/08/2013 | 191.54 |
| FGG9096 | R000448056 | 60503 | 16/08/2013 | 191.54 | FGI9249 | R000452578 | 74550 | 18/08/2013 | 85.13 | HEO4343 | R000445934 | 60503 | 17/08/2013 | 191.54 | HES7594 | R000450199 | 60503 | 18/08/2013 | 191.54 |
| FGI9297 | R000449711 | 74630 | 17/08/2013 | 127.69 | FGJ0983 | R000450606 | 60503 | 18/08/2013 | 191.54 | HEU4372 | R000446051 | 74550 | 16/08/2013 | 85.13 | HEW0679 | R000448412 | 74630 | 18/08/2013 | 127.69 |
| FGJ8155 | R000446736 | 74630 | 16/08/2013 | 127.69 | FGJ8155 | R000449583 | 74550 | 17/08/2013 | 85.13 | HFG4484 | C000356752 | 55500 | 16/08/2013 | 85.13 | HFI2829 | R000449503 | 74550 | 17/08/2013 | 85.13 |
| FGJ8944 | R000448373 | 60503 | 17/08/2013 | 191.54 | FGM6561 | R000450420 | 74550 | 18/08/2013 | 85.13 | HFK3953 | P000122111 | 51851 | 16/08/2013 | 127.69 | HFO5536 | R000452585 | 60503 | 18/08/2013 | 191.54 |
| FGM7514 | R000442545 | 60503 | 17/08/2013 | 191.54 | FGM9882 | R000444676 | 74550 | 18/08/2013 | 85.13 | HFP3031 | R000447842 | 74550 | 18/08/2013 | 85.13 | HFV4699 | R000446482 | 74550 | 16/08/2013 | 85.13 |
| FGN2965 | R000448017 | 60503 | 16/08/2013 | 191.54 | FGO1741 | R000446438 | 60503 | 16/08/2013 | 191.54 | HGF1232 | R000445949 | 74550 | 17/08/2013 | 85.13 | HGF7685 | P000076818 | 54600 | 17/08/2013 | 85.13 |
| FGP5210 | R000450091 | 74550 | 18/08/2013 | 85.13 | FGR5281 | R000448158 | 60503 | 16/08/2013 | 191.54 | HGG9697 | C000379115 | 60501 | 18/08/2013 | 191.54 | HGT2529 | R000450114 | 60503 | 18/08/2013 | 191.54 |
| FGR5293 | C000155922 | 56731 | 18/08/2013 | 85.13 | FGR6322 | R000450561 | 74550 | 18/08/2013 | 85.13 | HJJ0717 | R000449942 | 60503 | 17/08/2013 | 191.54 | HJJ7826 | R000449028 | 74550 | 17/08/2013 | 85.13 |
| FGP6624 | P000085254 | 51930 | 18/08/2013 | 191.54 | FGR6638 | P000076804 | 54521 | 17/08/2013 | 127.69 | HHM1962 | R000450663 | 56732 | 18/08/2013 | 85.13 | HHP4821 | R000446532 | 56732 | 17/08/2013 | 85.13 |
| FGR6740 | R000449250 | 60503 | 17/08/2013 | 191.54 | FGR7130 | R000449233 | 56732 | 17/08/2013 | 85.13 | HHP4979 | R000465254 | 74550 | 18/08/2013 | 85.13 | HHS9704 | R000445999 | 56732 | 17/08/2013 | 85.13 |
| FGR7330 | R000449117 | 56732 | 17/08/2013 | 85.13 | FGR7664 | R000460329 | 74630 | 18/08/2013 | 127.69 | HIC4629 | R000446047 | 74550 | 16/08/2013 | 85.13 | HID3601 | R000450368 | 74550 | 18/08/2013 | 85.13 |
| FGR8182 | R000450654 | 56732 | 18/08/2013 | 85.13 | FGY4663 | R000450351 | 74550 | 18/08/2013 | 85.13 | HIG2630 | R000446134 | 60503 | 16/08/2013 | 191.54 | HIJ6506 | R000450650 | 74550 | 18/08/2013 | 85.13 |
| FHA9944 | R0004391380 | 57380 | 17/08/2013 | 191.54 | FHG2405 | C000388624 | 60501 | 18/08/2013 | 191.54 | HIJ8406 | R000446432 | 74550 | 16/08/2013 | 85.13 | HIQ6196 | R000446502 | 74550 | 16/08/2013 | 85.13 |
| FHG2539 | R000448244 | 56810 | 16/08/2013 | 53.20 | FHG2760 | R000449346 | 74550 | 17/08/2013 | 85.13 | HIC9735 | R000441724 | 74630 | 19/08/2013 | 127.69 | HIP6837 | R000450356 | 74550 | 18/08/2013 | 85.13 |
| FHG2946 | R000448120 | 74550 | 16/08/2013 | 85.13 | FHG3893 | R000449963 | 74550 | 17/08/2013 | 85.13 | HIU5078 | P000122074 | 55500 | 16/08/2013 | 85.13 | HJB1192 | R000449237 | 74550 | 17/08/2013 | 85.13 |
| FHG4095 | R000450729 | 74550 | 18/08/2013 | 85.13 | FHG4186 | P000083996 | 73662 | 17/08/2013 | 85.13 | HJB9303 | P000083987 | 55500 | 17/08/2013 | 85.13 | HJG2129 | R000450667 | 74550 | 18/08/2013 | 85.13 |
| FHG5115 | R000448809 | 74550 | 18/08/2013 | 85.13 | FHG8855 | R000448904 | 74550 | 18/08/2013 | 85.13 | HJG3627 | R000448224 | 56810 | 16/08/2013 | 53.20 | HJG4868 | R000448242 | 56810 | 16/08/2013 | 53.20 |
| FHI2992 | C000401527 | 55090 | 16/08/2013 | 85.13 | FHI7600 | R000450706 | 74550 | 18/08/2013 | 85.13 | HJG8694 | C000392116 | 55680 | 18/08/2013 | 127.69 | HJI0926 | R000448300 | 56810 | 16/08/2013 | 53.20 |
| FHJ4430 | R000465233 | 74550 | 16/08/2013 | 85.13 | FHJ7075 | R000444746 | 74550 | 18/08/2013 | 85.13 | HJN2413 | R000448925 | 60503 | 18/08/2013 | 191.54 | HJN3835 | C000390110 | 58270 | 16/08/2013 | 127.69 |
| FHJ9877 | R000450123 | 74630 | 18/08/2013 | 127.69 | FHK1622 | R000449144 | 74630 | 17/08/2013 | 127.69 | HJP7961 | R000450613 | 74550 | 18/08/2013 | 85.13 | HKJ8686 | R000446174 | 60503 | 16/08/2013 | 191.54 |
| FHK1622 | R000449505 | 74550 | 17/08/2013 | 85.13 | FHK9631 | R000450345 | 60503 | 18/08/2013 | 191.54 | HKO8664 | R000449888 | 74550 | 17/08/2013 | 85.13 | HKR7608 | R000446574 | 60503 | 16/08/2013 | 191.54 |
| FHK9845 | R000446126 | 74550 | 16/08/2013 | 85.13 | FHM9163 | R000448932 | 74630 | 18/08/2013 | 127.69 | HKR7643 | R000448529 | 74550 | 16/08/2013 | 85.13 | HKR8461 | R000448822 | 74550 | 18/08/2013 | 85.13 |
| FHP4869 | R000444707 | 74550 | 18/08/2013 | 85.13 | FHI9210 | R000450608 | 74550 | 18/08/2013 | 85.13 | HKT8568 | R000448838 | 74550 | 18/08/2013 | 85.13 | HKU8014 | | | | |

| | | | | | | | | | | | | | | | | | | | |
|---------|------------|-------|------------|--------|---------|------------|-------|------------|--------|---------|------------|-------|------------|--------|---------|------------|-------|------------|--------|
| KNJ8922 | R000447934 | 74550 | 18/08/2013 | 85.13 | KNQ6854 | R000446508 | 74550 | 16/08/2013 | 85.13 | MKW8306 | R000448217 | 74550 | 16/08/2013 | 85.13 | MMK0006 | C000348498 | 51851 | 18/08/2013 | 127.69 |
| KNS1423 | R000448761 | 60503 | 18/08/2013 | 191.54 | KOT5698 | R000449953 | 60503 | 17/08/2013 | 191.54 | MMK0006 | C000348499 | 51852 | 18/08/2013 | 127.69 | MMQ0345 | R000448135 | 56810 | 16/08/2013 | 53.20 |
| KQM0296 | P000122072 | 51851 | 16/08/2013 | 127.69 | KQS1199 | R000450365 | 56732 | 18/08/2013 | 85.13 | MOJ9338 | R000450637 | 60503 | 18/08/2013 | 191.54 | MPT8074 | R000449399 | 74550 | 17/08/2013 | 85.13 |
| KQV1600 | R000444801 | 74550 | 18/08/2013 | 85.13 | KRF0673 | R000449279 | 74550 | 17/08/2013 | 85.13 | MR16152 | R000450379 | 74550 | 18/08/2013 | 85.13 | MR16152 | R000450412 | 74550 | 18/08/2013 | 85.13 |
| KSX9812 | R000449719 | 74550 | 17/08/2013 | 85.13 | KSX9812 | R000449723 | 74550 | 17/08/2013 | 85.13 | MRM6207 | R000446399 | 60503 | 16/08/2013 | 191.54 | MRM6207 | R000448303 | 56810 | 16/08/2013 | 53.20 |
| KSZ2801 | C000398622 | 51851 | 18/08/2013 | 127.69 | KUK8722 | R000446453 | 74550 | 16/08/2013 | 85.13 | MRM6207 | R000448304 | 56810 | 16/08/2013 | 53.20 | MRO6814 | R000446378 | 74550 | 16/08/2013 | 85.13 |
| KUQ4358 | C000390089 | 54870 | 16/08/2013 | 127.69 | KUV7656 | R000446623 | 60503 | 16/08/2013 | 191.54 | MRQ9367 | R000450482 | 74550 | 18/08/2013 | 85.13 | MSP1532 | R000444711 | 74550 | 18/08/2013 | 85.13 |
| KXG1047 | R000449706 | 60503 | 17/08/2013 | 191.54 | KXX0813 | R000449258 | 74550 | 17/08/2013 | 85.13 | MSR9869 | R000450112 | 74550 | 18/08/2013 | 85.13 | MSV6281 | C000401036 | 56731 | 16/08/2013 | 85.13 |
| KYK7070 | R000449156 | 74550 | 17/08/2013 | 85.13 | KYZ1502 | R000448232 | 74550 | 18/08/2013 | 85.13 | MTL8164 | R000450400 | 74550 | 18/08/2013 | 85.13 | MTS1228 | P000122077 | 55500 | 16/08/2013 | 85.13 |
| KZD1044 | R000449058 | 74550 | 17/08/2013 | 85.13 | KZS4951 | R000450593 | 74550 | 18/08/2013 | 85.13 | MUR1779 | R000450311 | 74550 | 18/08/2013 | 85.13 | MUX8653 | R000450320 | 56732 | 18/08/2013 | 85.13 |
| KZU8227 | R000447953 | 74550 | 18/08/2013 | 85.13 | KZX2386 | R000446481 | 74550 | 16/08/2013 | 85.13 | MVC5171 | R000444698 | 74550 | 18/08/2013 | 85.13 | MWD0342 | R000449428 | 74550 | 17/08/2013 | 85.13 |
| KZX2386 | R000441788 | 74550 | 19/08/2013 | 85.13 | KZZ2987 | R000450206 | 60503 | 18/08/2013 | 191.54 | MWD3502 | C000395988 | 73662 | 16/08/2013 | 85.13 | MWD9633 | R000449759 | 74550 | 17/08/2013 | 85.13 |
| KZZ2987 | R000461925 | 74550 | 18/08/2013 | 85.13 | LAJ1720 | R000450370 | 74710 | 18/08/2013 | 574.62 | MWW2004 | R000449042 | 74550 | 17/08/2013 | 85.13 | MXG0017 | R000446507 | 60503 | 16/08/2013 | 191.54 |
| LAH2583 | R000448954 | 60503 | 17/08/2013 | 191.54 | LAA7052 | R000449162 | 74630 | 17/08/2013 | 127.69 | MXP3119 | P000076805 | 55412 | 17/08/2013 | 53.20 | MXT8910 | R000449949 | 74550 | 17/08/2013 | 85.13 |
| LAH2583 | R000448954 | 60503 | 17/08/2013 | 191.54 | LAH7257 | C000401499 | 55920 | 16/08/2013 | 85.13 | MXZ0072 | R000450747 | 74550 | 18/08/2013 | 85.13 | MYB3000 | R000448518 | 56810 | 16/08/2013 | 53.20 |
| LAW1212 | R000442693 | 74550 | 18/08/2013 | 85.13 | LBE6140 | R000445995 | 74550 | 17/08/2013 | 85.13 | NAT1287 | R000450494 | 74630 | 18/08/2013 | 127.69 | NBXS424 | R000465246 | 74550 | 17/08/2013 | 85.13 |
| LBE6140 | R000445996 | 74550 | 17/08/2013 | 85.13 | LCA3521 | R000448046 | 56810 | 16/08/2013 | 53.20 | NCE1861 | R000450024 | 60503 | 17/08/2013 | 191.54 | NEJ3380 | C000393851 | 51851 | 18/08/2013 | 127.69 |
| LCB9302 | R000448847 | 60503 | 18/08/2013 | 191.54 | LCD6640 | R000448334 | 56810 | 16/08/2013 | 53.20 | NEO6719 | R000450045 | 60503 | 18/08/2013 | 191.54 | NGA8595 | R000449537 | 60503 | 17/08/2013 | 191.54 |
| LCJ1720 | R000450362 | 74550 | 18/08/2013 | 85.13 | LCJ1720 | R000450370 | 74710 | 18/08/2013 | 574.62 | NGE4019 | R000446742 | 74550 | 16/08/2013 | 85.13 | NGE4019 | R000449326 | 74550 | 17/08/2013 | 85.13 |
| LCL2988 | R000445395 | 74550 | 17/08/2013 | 85.13 | LCO5591 | R000445994 | 74550 | 17/08/2013 | 85.13 | NGE4019 | R000448839 | 74550 | 18/08/2013 | 85.13 | NGE4019 | R000450687 | 74550 | 18/08/2013 | 85.13 |
| LCO5591 | R000448990 | 74550 | 18/08/2013 | 85.13 | LCV8867 | R000449397 | 60503 | 17/08/2013 | 191.54 | NGE4019 | R000448922 | 74630 | 18/08/2013 | 127.69 | NGE4019 | R000450084 | 74550 | 19/08/2013 | 85.13 |
| LGX3387 | R000449195 | 74550 | 17/08/2013 | 85.13 | LKM8365 | R000446708 | 56732 | 16/08/2013 | 85.13 | NGE4019 | R000450780 | 74550 | 19/08/2013 | 85.13 | NGE4019 | R000450781 | 74630 | 19/08/2013 | 127.69 |
| LNV1687 | R000450259 | 74550 | 18/08/2013 | 85.13 | LNY1382 | R000447823 | 74550 | 18/08/2013 | 85.13 | NGX9693 | R000449193 | 74550 | 17/08/2013 | 85.13 | NIG7576 | R000449243 | 74630 | 17/08/2013 | 127.69 |
| LOB5727 | R000450089 | 56732 | 19/08/2013 | 85.13 | LOT7871 | R000446651 | 56732 | 16/08/2013 | 85.13 | NIM2914 | R000448013 | 60503 | 16/08/2013 | 191.54 | NIM2914 | R000448121 | 60503 | 16/08/2013 | 191.54 |
| LPA3387 | R000449983 | 60503 | 17/08/2013 | 191.54 | LPG4290 | R000446310 | 74550 | 16/08/2013 | 85.13 | NIM2914 | R000448013 | 60503 | 16/08/2013 | 191.54 | NIM2914 | R000448121 | 60503 | 16/08/2013 | 191.54 |
| LPL7047 | R000446123 | 60503 | 16/08/2013 | 191.54 | LPM0971 | R000446634 | 74550 | 16/08/2013 | 85.13 | NJJ3148 | C000321900 | 54600 | 16/08/2013 | 85.13 | NKT5915 | C000393856 | 51852 | 18/08/2013 | 127.69 |
| LQP2333 | R000448786 | 74550 | 18/08/2013 | 85.13 | LPU1140 | R000446104 | 60503 | 16/08/2013 | 191.54 | NKT7960 | R000447942 | 56810 | 16/08/2013 | 53.20 | NNC9295 | R000449562 | 74630 | 17/08/2013 | 127.69 |
| LSE0578 | R000448521 | 74550 | 16/08/2013 | 85.13 | LSL2050 | R000444748 | 74550 | 18/08/2013 | 85.13 | NNM7498 | R000449934 | 60503 | 17/08/2013 | 191.54 | NRN7076 | R000448528 | 74550 | 16/08/2013 | 85.13 |
| LTA1122 | R000450143 | 60503 | 18/08/2013 | 191.54 | LVE0841 | R000445404 | 56732 | 17/08/2013 | 85.13 | NTE3556 | R000447932 | 60503 | 18/08/2013 | 191.54 | NJA4415 | R000449340 | 74550 | 17/08/2013 | 85.13 |
| LVR3550 | R000450592 | 74550 | 18/08/2013 | 85.13 | LWP6185 | R000444704 | 74550 | 18/08/2013 | 85.13 | NWA8646 | R000449597 | 74550 | 17/08/2013 | 85.13 | NXZ4636 | R000449348 | 74550 | 17/08/2013 | 85.13 |
| LXE5048 | R000461924 | 74550 | 17/08/2013 | 85.13 | LXI5103 | R000448276 | 56810 | 16/08/2013 | 53.20 | NXZ5080 | C000197368 | 54521 | 18/08/2013 | 127.69 | NYA2121 | P000073218 | 55500 | 16/08/2013 | 85.13 |
| LX18035 | P000073215 | 55500 | 16/08/2013 | 85.13 | LXQ8619 | C000390088 | 54870 | 16/08/2013 | 127.69 | NZS7683 | R000449318 | 74550 | 17/08/2013 | 85.13 | OEQ0287 | R000446690 | 60503 | 16/08/2013 | 191.54 |
| LYA0758 | C000392034 | 55411 | 18/08/2013 | 53.20 | LZL5550 | R000448828 | 60503 | 18/08/2013 | 191.54 | OIV7535 | C000388476 | 73662 | 16/08/2013 | 85.13 | OLZ8175 | R000446221 | 74550 | 16/08/2013 | 85.13 |
| MAG5318 | R000449976 | 56732 | 17/08/2013 | 85.13 | MAX9790 | R000441695 | 74550 | 19/08/2013 | 85.13 | OME5032 | R000450519 | 74550 | 18/08/2013 | 85.13 | OME5032 | R000453235 | 74550 | 18/08/2013 | 85.13 |
| MAZ4749 | C000202632 | 57380 | 18/08/2013 | 191.54 | MCF7888 | R000450758 | 60503 | 19/08/2013 | 191.54 | OOW5829 | R000450440 | 60503 | 18/08/2013 | 191.54 | OOW9194 | P000076799 | 57380 | 16/08/2013 | 191.54 |
| MDX5390 | R000441720 | 74550 | 19/08/2013 | 85.13 | MED0002 | R000441794 | 60503 | 19/08/2013 | 191.54 | OPD7577 | R000446545 | 60503 | 16/08/2013 | 191.54 | OPE7190 | R000449649 | 74550 | 17/08/2013 | 85.13 |
| MEK6207 | R000448316 | 56810 | 16/08/2013 | 53.20 | MEK7266 | C000400551 | 70481 | 18/08/2013 | 191.54 | OPL2230 | R000446693 | 74550 | 16/08/2013 | 85.13 | OPM5935 | R000449361 | 56732 | 17/08/2013 | 85.13 |
| MFC8627 | C000395589 | 55500 | 16/08/2013 | 85.13 | MFO0400 | R000449292 | 60503 | 17/08/2013 | 191.54 | OQC8831 | R000450710 | 74630 | 18/08/2013 | 127.69 | OQD0041 | R000446455 | 74550 | 16/08/2013 | 85.13 |
| MFR0016 | R000450178 | 60503 | 18/08/2013 | 191.54 | MGH1634 | R000449663 | 60503 | 17/08/2013 | 191.54 | OQF5486 | R000449841 | 60503 | 16/08/2013 | 191.54 | OQH5280 | R000448148 | 60503 | 16/08/2013 | 191.54 |
| MGY1669 | R000449370 | 56732 | 17/08/2013 | 85.13 | MHC6863 | R000450132 | 60503 | 18/08/2013 | 191.54 | OQL7616 | R000450170 | 74550 | 19/08/2013 | 85.13 | PFQ0501 | R000448380 | 74550 | 17/08/2013 | 85.13 |
| MHH0388 | R000448982 | 60503 | 18/08/2013 | 191.54 | MIF4922 | R000447941 | 56732 | 16/08/2013 | 85.13 | PFQ0501 | R000448395 | 74710 | 17/08/2013 | 574.62 | PFQ0501 | R000462041 | 74550 | 17/08/2013 | 85.13 |
| MIZ7762 | C000389370 | 55500 | 17/08/2013 | 85.13 | MIZ7762 | P000111123 | 55500 | 18/08/2013 | 85.13 | | | | | | | | | | |
| MJG4279 | R000448049 | 56810 | 16/08/2013 | 53.20 | MJG6407 | C000377156 | 58192 | 18/08/2013 | 574.62 | | | | | | | | | | |
| MJI1215 | R000450314 | 56732 | 18/08/2013 | 85.13 | MKW6248 | R000450748 | 60503 | 18/08/2013 | 191.54 | | | | | | | | | | |

E para constar, eu (ADRIANA GALVÃO FARIAS), Diretora do Departamento de Relações Administrativas, tornei público o presente Diário Oficial.

GUARULHOS TEM 29 ACADEMIAS POPULARES E 7 KM DE CICLOVIA

É MAIS SAÚDE E QUALIDADE DE VIDA AO ALCANCE DE TODOS



Agora em Guarulhos ninguém vai ter desculpa para não entrar em forma. Além dos 7 km da Ciclovia Paulo Faccini, que se tornou referência de lazer aos domingos, a Prefeitura já instalou 29 Academias Populares. São 13 em parques da cidade, 13 em UBSs e outras três em CEUs. As academias são equipadas com aparelhos fáceis de utilizar, para que todos possam se exercitar com segurança. Quem faz atividade física ganha saúde de recompensa.

Saiba mais:
www.guarulhos.sp.gov.br



Delegacia de Defesa da Mulher

2408-7878



O Presidente Dutra está de cara nova.

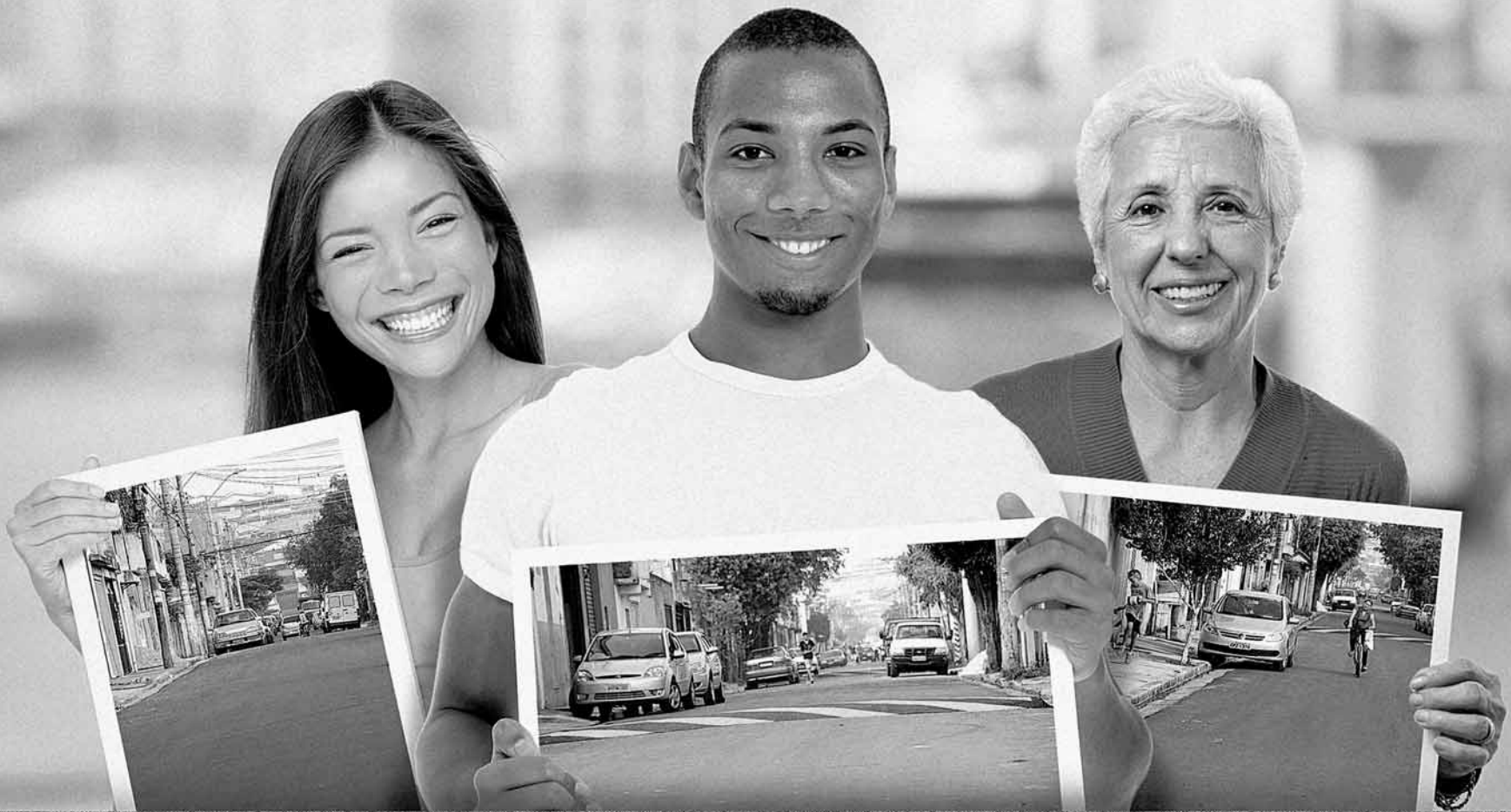

Prefeitura leva asfalto, infraestrutura e satisfação para os moradores.

Esta é uma boa notícia até para quem não vive lá. A Prefeitura de Guarulhos fez mais de 80 obras e ações que mudaram a cara do Presidente Dutra e região. Sessenta ruas e avenidas receberam pavimentação, recapeamento e drenagem, entre elas a Rua Maria Paula Motta e a Avenida Bela Vista do Paraíso. Além do asfalto em praticamente todo o bairro, o Dutra também ganhou iluminação pública em 19 vielas, aumentando a segurança e a tranquilidade dos moradores. A região ganhou ainda o CEU e a UBS Presidente Dutra. O Dutra melhorou e vai continuar melhorando.

CEU Presidente Dutra - Final da Rua Maria Paula Motta (antiga Rua 100)

UBS Presidente Dutra - Rua Nova Iorque, 101

PROGUARU

CRONOLOGIA DE PAGAMENTO

“Cumprindo as exigências do Artigo 1º da Lei Municipal n.º 5.209 de 01 de outubro de 1998 e artigo 5º da Lei Federal n.º 8666/93, encontram-se afixadas nos Átrios da Progresso e Desenvolvimento de Guarulhos S/A - Proguaru, para conhecimento público, a justificativa dos pagamentos que serão efetuados fora da ordem cronológica de pagamento aos seguintes credores”:

CREDOR: **A. GUTIERREZ COMERCIAL DE FERRAMENTAS E MAQUINAS LTDA.**

COMPRA DIRETA
OBJETO: Consertos e reparos em máquinas e equipamentos.

VALOR: R\$ 491,40 (quatrocentos e noventa e um reais e quarenta centavos).

DATA DA EXIGIBILIDADE: 10/11/2013.

JUSTIFICATIVA: O não pagamento interromperia a manutenção de equipamentos utilizados em atividades de relevante interesse público.

CREDOR: **BARED COMÉRCIO DE MADEIRAS LTDA - EPP.**

COMPRA DIRETA

OBJETO: Aquisição de madeiras.

VALOR: R\$ 1.488,00 (um mil, quatrocentos e oitenta e oito reais).

DATA DA EXIGIBILIDADE: 12/11/2013.

JUSTIFICATIVA: O não pagamento interromperia o fornecimento de materiais utilizados em atividades de relevante interesse público.

CREDOR: **CANI INFORMÁTICA E COMÉRCIO LTDA.**

PROCESSO: 116/2010

OBJETO: Prestação de serviço de manutenção e assistência técnica do equipamento máquina copiadora Sharp.

VALOR: R\$ 154,15 (cento e cinquenta e quatro reais e quinze centavos).

DATA DA EXIGIBILIDADE: 8/11/2013.

JUSTIFICATIVA: O não pagamento interromperia a manutenção do equipamento ocasionando problemas aos setores administrativos da empresa.

CREDOR: **CITIMAT IMPERMEABILIZANTES LTDA.**

COMPRA DIRETA

OBJETO: Aquisição de material de acabamento.

VALOR: R\$ 1.620,00 (um mil, seiscentos e vinte reais).

DATA DA EXIGIBILIDADE: 11/11/2013.

JUSTIFICATIVA: O não pagamento interromperia o fornecimento de materiais utilizados em atividades de relevante interesse público.

CREDOR: **COMERCIAL NEMETH LTDA.**

PROCESSO: 140/2013

OBJETO: Prestação de serviços de alinhamento e balanceamento dos veículos da frota leve.

VALOR: R\$ 115,00 (cento e quinze reais).

DATA DA EXIGIBILIDADE: 9/11/2013.

JUSTIFICATIVA: A falta do pagamento, poderia causar a interrupção dos serviços ocasionando problemas na frota leve desta empresa que prestam serviços considerados de relevante interesse público.

CREDOR: **COMÉRCIO DE PIAÇAVA BRASIL LTDA.**

PROCESSO: 015/2013

OBJETO: Fornecedor de vassourão tipo PMG.

VALOR: R\$ 1.670,00 (um mil, seiscentos e setenta reais).

DATA DA EXIGIBILIDADE: 12/11/2013.

JUSTIFICATIVA: O não pagamento interromperia o fornecimento.

CREDOR: **CONTROLLER-PLUS CONSULTORIA COMÉRCIO E INFORMÁTICA LTDA.**

PROCESSO: 1686/2012

OBJETO: Manutenção do sistema de controle patrimonial.

VALOR: R\$ 341,00 (trezentos e quarenta e um reais).

DATA DA EXIGIBILIDADE: 10/11/2013.

JUSTIFICATIVA: O não pagamento implicaria em prejuízos para o controle interno de bens patrimoniais da Proguaru.

CREDOR: **COPAGAZ DISTRIBUIDORA DE GÁS S.A.**

PROCESSO: 251/2013

OBJETO: Aquisição de gás Liquefeito de Petróleo (GLP) de 13 Kg.

VALOR: R\$ 350,00 (trezentos e cinquenta reais).

DATA DA EXIGIBILIDADE: 8-9-11/11/2013.

JUSTIFICATIVA: O não pagamento interromperia o fornecimento de gás.

CREDOR: **DENAC COMÉRCIO DE PEÇAS PARA TRATORES LTDA.**

COMPRA DIRETA

OBJETO: Consertos e reparos em máquinas e equipamentos.

VALOR: R\$ 3.238,40 (três mil, duzentos e trinta e oito reais e quarenta centavos).

DATA DA EXIGIBILIDADE: 12/11/2013.

JUSTIFICATIVA: O não pagamento interromperia a manutenção de equipamentos utilizados em atividades de relevante interesse público.

CREDOR: **FORTEC GUARULHOS IND E COM DE MAT PARA CONSTR LTDA-ME.**

PROCESSO: 1963/2012

OBJETO: Fornecedor de laje treliçada para a UBS Nova Bonsucesso.

VALOR: R\$ 9.175,97 (nove mil, cento e setenta e cinco reais e noventa e sete centavos).

DATA DA EXIGIBILIDADE: 30/10/2013.

JUSTIFICATIVA: O não pagamento implicaria em prejuízos para as obras realizadas pela empresa.

CREDOR: **FURTADO & SCHMIDT SISTEMAS E EQUIPAMENTOS TOPOGRÁFICOS LTDA.**

COMPRA DIRETA

OBJETO: Consertos e reparos em máquinas e equipamentos.

VALOR: R\$ 850,00 (oitocentos e cinquenta reais).

DATA DA EXIGIBILIDADE: 9/11/2013.

JUSTIFICATIVA: O não pagamento interromperia a manutenção de equipamentos utilizados em atividades de relevante interesse público.

CREDOR: **IMPORTADORA DE FERRAMENTAS ROCHA LTDA.**

COMPRA DIRETA

OBJETO: Aquisição de ferramentas.

VALOR: R\$ 3.723,00 (três mil, setecentos e vinte e três reais).

DATA DA EXIGIBILIDADE: 12/11/2013.

JUSTIFICATIVA: O não pagamento interromperia o fornecimento de ferramentas utilizadas em atividades de relevante interesse público.

CREDOR: **J LARA COMÉRCIO DE PRODUTOS DE LIMPEZA LTDA. - EPP.**

COMPRA DIRETA

OBJETO: Aquisição de móveis e utensílios.

VALOR: R\$ 4.500,00 (quatro mil e quinhentos reais).

DATA DA EXIGIBILIDADE: 13/11/2013.

JUSTIFICATIVA: O não pagamento interromperia o fornecimento de materiais utilizados por nossos funcionários, que realizam atividades de relevante interesse público.

CREDOR: **MAXIMPORT NEGÓCIOS E CONSTRUÇÃO LTDA.**

COMPRA DIRETA

OBJETO: Aquisição de material hidráulico.

VALOR: R\$ 1.385,92 (um mil, trezentos e oitenta e cinco reais e noventa e dois centavos).

DATA DA EXIGIBILIDADE: 10/11/2013.

JUSTIFICATIVA: O não pagamento interromperia o fornecimento de materiais utilizados em atividades de relevante interesse público.

CREDOR: **MIRIADE COMERCIO DE MATERIAIS ELÉTRICOS LTDA - ME.**

COMPRA DIRETA

OBJETO: Aquisição de material elétrico.

VALOR: R\$ 365,00 (trezentos e sessenta e cinco reais).

DATA DA EXIGIBILIDADE: 9/11/2013.

JUSTIFICATIVA: O não pagamento interromperia o fornecimento de materiais utilizados em atividades de relevante interesse público.

CREDOR: **PEAN HIDRAÚLICA LTDA-ME.**

COMPRA DIRETA

OBJETO: Consertos e reparos em máquinas e equipamentos.

VALOR: R\$ 2.500,16 (dois mil e quinhentos reais e dezesseis centavos).

DATA DA EXIGIBILIDADE: 11/11/2013.

JUSTIFICATIVA: O não pagamento interromperia a manutenção de equipamentos utilizados em atividades de relevante interesse público.

CREDOR: **PEFIL COMERCIAL LTDA.**

PROCESSO: 113/2013

OBJETO: Fornecedor de óleos lubrificantes.

VALOR: R\$ 3.782,24 (três mil, setecentos e oitenta e dois reais e vinte e quatro centavos).

DATA DA EXIGIBILIDADE: 26/10/2013.

JUSTIFICATIVA: O não pagamento da importância mencionada suspenderia o fornecimento dos produtos, causando transtornos na rotina diária da Mecânica, ocasionando a interrupção de serviços essenciais à coletividade.

CREDOR: **PETROBRAS DISTRIBUIDORA S/A.**

PROCESSO: 229/2013

OBJETO: Fornecedor de emulsão asfáltica RR-2C.

VALOR: R\$ 25.896,78 (vinte e cinco mil, oitocentos e noventa e seis reais e setenta e oito centavos).

DATA DA EXIGIBILIDADE: 10/11/2013.

JUSTIFICATIVA: O não pagamento interromperia o fornecimento do material necessário para a realização de obras efetuadas pela empresa que são de relevante interesse público.

CREDOR: **PROMOBOM.**

PROCESSO: 409/2010

OBJETO: Fornecedor de vale transporte em forma de créditos em cartões eletrônicos para as linhas intermunicipais de transportes coletivos no âmbito da Região Metropolitana de São Paulo.

VALOR: R\$ 791,71 (setecentos e noventa e um reais e setenta e um centavos).

DATA DA EXIGIBILIDADE: 8/11/2013.

JUSTIFICATIVA: O não pagamento tornaria indisponível a recarga dos cartões de vale transporte necessários aos nossos funcionários.

CREDOR: **RW INOX LTDA. - ME.**

COMPRA DIRETA

OBJETO: Aquisição de material de acabamento.

VALOR: R\$ 2.076,00 (dois mil e setenta e seis reais).

DATA DA EXIGIBILIDADE: 6/11/2013.

JUSTIFICATIVA: O não pagamento interromperia o fornecimento de materiais utilizados em atividades de relevante interesse público.

CREDOR: **S. F. DE ALENCAR MOLAS - ME.**

COMPRA DIRETA

OBJETO: Consertos e reparos em veículos.

VALOR: R\$ 664,20 (seiscentos e sessenta e quatro reais e vinte centavos).

DATA DA EXIGIBILIDADE: 9/11/2013.

JUSTIFICATIVA: O não pagamento interromperia o reparo de veículos utilizados em atividades de relevante interesse público.

CREDOR: **SÃO PAULO TRANSPORTE S.A.**

PROCESSO: 367/2010

OBJETO: Fornecedor de vale transporte para o sistema municipal de transportes coletivos (rodoviários e ferroviários) no âmbito do Município de São Paulo em forma de créditos em cartões eletrônicos.

VALOR: R\$ 399,75 (trezentos e noventa e nove reais e setenta e cinco centavos).

DATA DA EXIGIBILIDADE: 8/11/2013.

JUSTIFICATIVA: A interrupção na entrega dos vales prejudicaria o transporte dos funcionários e consequentemente a execução de serviços essenciais ao município.

CREDOR: **SIDNEI FOLINI MONTEIRO - EPP.**

PROCESSO: 147/2013

OBJETO: Fornecedor de papéis gráficos.

VALOR: R\$ 8.385,00 (oito mil, trezentos e oitenta e cinco reais).

DATA DA EXIGIBILIDADE: 22/9-25/10/2013.

JUSTIFICATIVA: O não pagamento implicaria em prejuízos aos serviços gráficos prestados pela Proguaru à municipalidade.

Guarulhos (SP), 12 de novembro de 2013.

JOSÉ LUIZ FERREIRA GUIMARÃES

Diretor Presidente

AVISO DE INTERPOSIÇÃO DE RECURSO

A Comissão de Licitações, de acordo com o constante no **Processo Administrativo nº 212/2013 - Tomada de Preços nº 001/2013**, identifica os licitantes participantes que a empresa **Maciel Auditores S/S EPP** apresentou recurso contra a classificação das propostas técnicas. O prazo para impugnação do recurso é de 05 (cinco) dias úteis. O Processo encontra-se disponível para vistas na Rua Pedro de Toledo, 360 - Taboão - Guarulhos - SP.

RETIFICAÇÃO

Faço o equívoco ocorrido na publicação do dia 08/11/13, referente a homologação do **Pregão Presencial nº 047/2013**, faça-se a seguinte correção:

Onde se lê: Processo Administrativo nº 413/2013

Leia-se: Processo Administrativo nº 417/2013

LILIAN GONÇALVES DA COSTA OLIVEIRA

Pres. Comissão de Licitações

ATA DE REGISTRO DE PREÇOS - PUBLICAÇÃO TRIMESTRAL

Em atendimento ao disposto no artigo 19 do Decreto Municipal nº 23.454/2005 e ao Artigo 15, § 2º, da Lei 8.666/93, procedemos à publicação trimestral das Atas Registradas pela **PROGUARU**:

Processo nº: 1953/2013 torna pública a **Ata de Registro de Preços nº 001/2013. Pregão Presencial nº 068/2012. Objeto:** Registro de preços para botinas de alta temperatura. **Commissário Fornecedor:** RA Confeções e Uniformes Ltda.

| Item | Descrição | Qt. Est. Anual | Un. | Valor Unit. |
|------|--------------------------------------------------------------------------------------------------------------------------------------------------------------------------------------------------------------------------------------------------------------------------------------------------------------------------------------------------------------------------------------------------------------------------------------------------------------------------------------------------------------------------------------------------------------------------------------------------------------------------------------------------------------------------------------------------------------------------------------------------------------------------------------------------------------------------------------------------------------------------------------------------------------------------------------------------------------------------------------------------------------------------------|----------------|-----|-------------|
| 1 | Botina alta temperatura para tapa-valas. Tamanhos 38 ao 44, confeccionada em vaqueta macia curtida ao cromo, na cor preta, de espessura entre 1,8 e 2,0mm, cabedal com elástico nas laterais recoberto, gásepa forrada em material não-tecido, linhas de costura em nylon fio 30 e 40, dorso acolchoado (c/ almofada frontal), biqueira e contraforte em material sintético moldado. Palmilha de montagem costurada através do sistema strobell, sobrepalmilha removível higiênica tratada antifungos e antibacterias, solado de borracha nitrilica antiderrapante resistente à alta temperatura de 300º durante 1 minuto, solado fixado pelo sistema de construção colado e blaqueado (costurado). Acompanhada de 01 (um) par extra de sobrepalmilhas com as mesmas características para revestimento, na embalagem do calçado. O EPI deverá apresentar em caracteres indeleveis e bem visíveis: fabricante, lote e nº do CA (certificado de aprovação expedido pelo ministério do trabalho). Marca: Mariano CA 31.167 | 500 | Par | 58,50 |

Processo nº: 1844/2012 torna pública a **Ata de Registro de Preços nº 002/2013. Pregão Presencial nº 061/2012. Objeto:** Registro de preços para prestação de serviços com veículos leves. **Commissário Fornecedor:** Vancel Transportadora Turística Ltda.

| Item | Descrição | Qt. | Un. | Valor Unitário |
|------|------------------------------------------------------------------------------------------------------------------------------------------------------------------------------------------------------------------------------------------------------------------------------|--------|-----|----------------|
| 1 | Prestação de serviços com veículos leves, 4 portas, com capacidade para 5 (cinco) passageiros, potência mínima de 55cv, para trabalhar no período diurno, incluindo combustível e motorista devidamente habilitado e todos os acessórios obrigatórios exigidos pelo CONTRAN | 24.000 | h | 15,59 |
| 2 | Prestação de serviços com veículos leves, 4 portas, com capacidade para 5 (cinco) passageiros, potência mínima de 55cv, para trabalhar no período noturno, incluindo combustível e motorista devidamente habilitado e todos os acessórios obrigatórios exigidos pelo CONTRAN | 8.000 | h | 17,46 |

Processo nº: 066/2013 torna pública a **Ata de Registro de Preços nº 029/2013. Pregão Presencial nº 007/2013. Objeto:** Registro de preços para sacos de lixo. **Commissário Fornecedor:** Edison Antonio dos Santos - ME.

| Item | Descrição | Qt. | Un. | Valor Unitário |
|------|----------------------------------------------------------------------------------------------------------------------------------------------------------------------------------------------------------------------------------------------------------------------------------------------------------------------------------|------|-----|----------------|
| 1 | Saco de lixo preto, capacidade para 15 litros, com dimensões (LxA): 39x58. Suportando aproximadamente 4kg. Pacote com 100 unidades, acondicionada em embalagens plásticas rotuladas com litragem e quantidade. O produto deve estar de acordo com a NBR 9191. Marca: Recifort Fabricante: Edison Antonio dos Santos - ME | 5000 | pct | 18,00 |
| 2 | Saco de lixo preto, capacidade para 50 litros, com dimensões (LxA): 63x80. Suportando aproximadamente 10kg. Pacote com 100 unidades, acondicionada em embalagens plásticas rotuladas com litragem e quantidade. O produto deve estar de acordo com a NBR 9191. Marca: Recifort Fabricante: Edison Antonio dos Santos - ME | 6500 | pct | 43,00 |
| 3 | Saco de lixo preto, capacidade para 90 litros, com dimensões (LxA): 92x90. Suportando aproximadamente 18kg. Pacote com 100 unidades, acondicionada em embalagens plásticas rotuladas com litragem e quantidade. O produto deve estar de acordo com a NBR 9191. Marca: Recifort Fabricante: Edison Antonio dos Santos - ME | 7500 | pct | 100,00 |
| 4 | Saco de lixo amarelo, para 90 litros, com dimensões (LxA): 92x90. Suportando aproximadamente 18kg. Pacote com 100 unidades, acondicionada em embalagens plásticas rotuladas com litragem e quantidade. O produto deve estar de acordo com a NBR 9191. Marca: Recifort Fabricante: Edison Antonio dos Santos - ME | 9500 | pct | 117,00 |

Processo nº: 020/2013 torna pública a **Ata de Registro de Preços nº 030/2013. Pregão Presencial nº 005/2013. Objeto:** Registro de preços para louças sanitárias. **Commissário Fornecedor:** MP Distribuidora de Materiais Ltda. EPP.

| Item | Descrição | Qt. | Un. | Valor Unitário |
|------|-------------------------------------------------------------------------------------------------------------------------------------------------------------------------------------------------------------------------------------------------------------------------------------------------------------------------------------------------------------|-----|-----|----------------|
| 1 | Parafuso para fixação de louça sanitária com bucha s-12, cromado, com tratamento anti-oxidante | 600 | Pç. | 1,80 |
| 2 | Bacia sanitária: convencional; com saída de esgoto vertical; no formato ovalado; de louça na cor branca; com dimensões aproximadas (l x a): 485 x 385 mm; atendendo à nbr 15097 | 50 | Pç. | 70,00 |
| 3 | Bacia sanitária infantil; convencional; com saída de esgoto vertical; no formato ovalado; de louça na cor branca; com dimensões aproximadas (l x a): 415 x 310 mm; inclusos assento e tampo, bolsa preta, spude, parafusos e buchas de fixação; atendendo à nbr 15097 | 20 | Pç. | 180,00 |
| 4 | Lavatório em louça branca, com coluna, capacidade mínima 7 litros, dimensões aproximadas (l x p x a): 470 x 425 x 175 mm | 60 | Pç. | 80,00 |
| 5 | Lavatório de louça branca, individual, com coluna suspensa, para portadores de deficiência física; dimensões lavatório (l x p x a): 495 x 395 x 160 mm | 20 | Pç. | 190,00 |
| 6 | Mictório; convencional; individual; em louça branca; dimensões aproximadas (l x p x a): 345 x 315 x 565 mm; incluso válvula de descarga, sifão e conjunto de fixação; atendendo à nbr 15097 | 30 | Pç. | 200,00 |
| 7 | Engate flexível em pvc branco 1/2" x 40 cm | 200 | Pç. | 1,50 |
| 8 | Caixa de descarga; de sobrepor; em pvc; cor branca; capacidade aproximada de 9 litros; incluso engate e acessórios para fixação | 30 | Pç. | 30,00 |
| 9 | Parafuso para fixação de louça sanitária com bucha s-10, cromado, com tratamento anti-oxidante | 600 | Pç. | 2,00 |
| 10 | Parafuso para fixação de louça sanitária com bucha s-08, cromado, com tratamento anti-oxidante | 600 | Pç. | 2,00 |
| 11 | Bacia sanitária: convencional; com saída de esgoto vertical; no formato ovalado; de louça na cor branca; com dimensões aproximadas (l x a): 485 x 385 mm; inclusos assento e tampo, bolsa preta, spude, parafusos e buchas de fixação; atendendo à nbr 15097 | 60 | Pç. | 80,00 |
| 12 | Bacia sanitária; com caixa acoplada com capacidade para 06 litros; com saída de esgoto vertical; no formato ovalado; de louça na cor branca; com dimensões aproximadas (l x a): 385 x 380 mm; inclusos assento e tampo, bolsa preta, spude, tubo de ligação de 40 cm, parafusos e buchas de fixação; atendendo à nbr 15097 (bacia) e 15491 (caixa acoplada) | 40 | Pç. | 195,00 |
| 13 | Bacia sanitária elevada, em louça branca, para portadores de deficiência física | 30 | Pç. | 218,00 |
| 14 | Lavatório em louça branca, sem coluna, capacidade mínima 5 l, dimensões aproximadas (l x p x a): 465 x 340 x 130 mm | 40 | Pç. | 42,00 |
| 15 | Engate flexível em pvc branco 1/2" x 30 cm | 60 | Pç. | 2,00 |
| 16 | Tanque; em louça branca; sem coluna; tamanho m; capacidade aproximada de 30 litros; dimensões aproximadas (l x p x a): 535 x 485 x 310 mm | 20 | Pç. | 175,00 |
| | | | | |

| Item | Descrição | Quantidade | Unidade | Valor Unitário |
|------|-----------------------------------------------------------------------------------------------------------------------------------------------------------------------------------|------------|---------|----------------|
| 1 | Pneu novo radial 165/70 r13; aplicação: automóveis celta - uno - fiesta; tipo de trabalho: utilização carro de passeio; tipo de pneu: sem câmara Marca: Goodyear/Kellyxtra | 136 | PÇ | 121,00 |
| 2 | Pneu novo radial 185 r14; aplicação: vw kombi e montana; tipo de trabalho: utilitário; tipo de pneu: sem câmara Marca: Goodyear/G32 | 40 | PÇ | 225,00 |

Processo nº: 343/2013 torna público a **Ata de RP nº 063/2013. Pregão Presencial nº 036/2013. Objeto:** Registro de preços para pneus. **Compromissário Forneceador: Copal Comércio de Pneus e Acessórios Ltda.**

| Item | Descrição | Quantidade | Unidade | Valor Unitário |
|------|-------------------------------------------------------------------------------------------------------------------------------|------------|---------|----------------|
| 3 | Pneu novo 700 x 16, para carretinhas de tapa valas Marca: Maggion | 20 | PÇ | 350,00 |
| 14 | Pneu novo, 17,5 x 24, 14 lonas, traseiro, para retroescavadeira case Marca: Westlake | 12 | PÇ | 2.090,00 |
| 16 | Pneu novo 1400 x 24, 16 lonas; aplicação: motoniveladora volvo e fiatallis; tipo de pneu: sem câmara Marca: Forerunner | 42 | PÇ | 1.685,00 |

Processo nº: 344/2013 torna público a **Ata de RP nº 064/2013. Pregão Presencial nº 036/2013. Objeto:** Registro de preços para pneus. **Compromissário Forneceador: Comercial Douglas de Pneumáticos Ltda.**

| Item | Descrição | Quantidade | Unidade | Valor Unitário |
|------|------------------------------------------------------------------------------------------------------------------------------------|------------|---------|----------------|
| 4 | Pneu novo convencional 1000 x 20; aplicação: dianteiro - caminhão cargo e f-12.000; tipo de pneu: sem câmara Marca: Pirelli | 80 | PÇ | 837,00 |
| 8 | Pneu novo, 275/80 x r22.5, convencional, para ônibus m. Benz e VW Constelation Marca: Firestone | 50 | PÇ | 1.020,00 |

Processo nº: 345/2013 torna público a **Ata de RP nº 065/2013. Pregão Presencial nº 036/2013. Objeto:** Registro de preços para pneus. **Compromissário Forneceador: Comercial PneuInhares Comércio de Pneus Ltda.**

| Item | Descrição | Quantidade | Unidade | Valor Unitário |
|------|-------------------------------------------------------------------------------------------------------------------------------------------------------------|------------|---------|----------------|
| 5 | Pneu novo borrachudo 1000 x 20 para alta severidade; aplicação: traseiro - caminhão cargo e f12000; tipo de pneu: radial com câmara Marca: Firestone | 48 | PÇ | 1.090,00 |
| 9 | Pneu novo radial 275/80r x 22.5 - borrachudo; aplicação: traseiro - ônibus m. Benz e vw constelation; tipo de pneu: sem câmara Marca: Firestone | 100 | PÇ | 1.155,00 |

Processo nº: 346/2013 torna público a **Ata de RP nº 066/2013. Pregão Presencial nº 036/2013. Objeto:** Registro de preços para pneus. **Compromissário Forneceador: Arrozeira Santa Lúcia Ltda.**

| Item | Descrição | Quantidade | Unidade | Valor Unitário |
|------|---------------------------------------------------------------------------------------------------------------------------------------------------------------------------------------------------|------------|---------|----------------|
| 6 | Pneu novo convencional 215/75r x 17,5, 16 lonas; aplicação: dianteiro - varredora ford cargo - sos vw delivery 8.150 e micro-ônibus; tipo de pneu: sem câmara Marca: Linglong - LLF86 | 12 | PÇ | 569,00 |
| 7 | Pneu novo radial 215/75r x 17,5, 16 lonas - borrachudo; aplicação: traseiro - varredora ford cargo - sos vw delivery 8.150 e micro-ônibus; tipo de pneu: sem câmara Marca: Linglong - D905 | 12 | PÇ | 658,00 |
| 10 | Pneu novo, 10,5/65 x 16, dianteiro, para retroescavadeira randon Marca: BKT - R1 | 6 | PÇ | 680,00 |
| 11 | Pneu novo 10,5/80 x 18; aplicação: dianteiro - retro-escavadeira job; tipo de pneu: sem câmara Marca: Maggion - MHF | 12 | PÇ | 577,00 |
| 12 | Pneu novo, 19,5 x 24, traseiro, com 12 lonas, para retroescavadeira randon e job Marca: Rich Stone - R4 | 6 | PÇ | 1.890,00 |
| 13 | Pneu novo 111 x 166l, 12 lonas; aplicação: dianteiro - retro-escavadeira case e fiatallis; tipo de pneu: sem câmara Marca: Advance - R4 | 52 | PÇ | 668,00 |
| 15 | Pneu novo, 16,9 x 28, 12 lonas; traseiro, para retroescavadeira fiatallis Marca: Advance - R4 | 8 | PÇ | 1.800,00 |
| 17 | Pneu novo 17,5 x 25, 16 lonas; aplicação: pá-carregadeira komatsu e retro-escavadeira 580l; tipo de pneu: sem câmara Marca: Teike Stone - L2 | 18 | PÇ | 2.498,00 |

Processo nº: 171/2013 torna público a **Ata de RP nº 067/2013. Pregão Presencial nº 029/2013. Objeto:** Registro de preços para serviços de cabeamento estruturado com material e mão de obra. **Compromissário Forneceador: Lorac Informática Ltda. ME.**

| Item | Descrição | Qt. Estimada Anual | Un. | Valor Unitário |
|------|---------------------------------------------------------------------------------------------------------------------------------------------------------------------------------------------------------------------------------------------------------------------------------------------------------------------------------|--------------------|-----|----------------|
| 1 | Braçadeira ajustável para poste bap-3, composta de cinta ajustável em aço galvanizado comprimento 1200 mm, parafuso ajustador, porca e arruela | 100 | pç | 5,60 |
| 2 | Arruela lisa bicromatizada - 1/4" | 90 | pç | 0,04 |
| 3 | Arruela lisa em aço zincado 3/8" | 50 | pç | 0,04 |
| 4 | Bandeja de emenda ótica com 06 posições | 1 | pç | 82,00 |
| 5 | Bandeja fixa 500 mm para rack 19" | 10 | pç | 81,03 |
| 6 | Bandeja extraível para rack 19" | 10 | pç | 165,30 |
| 7 | Bastidor 45 mm a x 123 mm l x 22 mm p para telefonia em chapa inox 02 posições | 30 | pç | 3,89 |
| 8 | Bloco de conexão 110 com conectores, para rack 19 -100 pares (1 u) | 20 | pç | 133,42 |
| 9 | Bloco de corte para telefonia lisa - perfil 2/10 10 pares, dimensões (22,2 mma x 123,8 mm l x 41,3 mmp) | 20 | pç | 4,90 |
| 10 | Bloco de ligação para entrada - ble para telefone completo, inclusive isolador | 20 | pç | 5,60 |
| 11 | Abraçadeira tipo "d" com cunha 3/4" em aço galvanizado | 90 | pç | 0,35 |
| 12 | Abraçadeira tipo "d" com cunha 1 1/2" em aço galvanizado | 90 | pç | 0,69 |
| 13 | Abraçadeira tipo "d" com cunha 1 1/4" em aço galvanizado | 90 | pç | 0,87 |
| 14 | Abraçadeira tipo "d" com cunha 1" em aço galvanizado | 90 | pç | 0,49 |
| 15 | Abraçadeira tipo "d" com cunha 2" em aço galvanizado | 90 | pç | 1,38 |
| 16 | Parafuso com bucha de 10" | 50 | pç | 0,35 |
| 17 | Parafuso com bucha de 6" | 50 | pç | 0,10 |
| 18 | Parafuso com bucha de 8" | 180 | pç | 0,19 |
| 19 | Cabo telefônico interno; coi 2 pares; atendendo à nbr 9886 e spt - 235-310-701 (telebrás) | 100 | m | 0,57 |
| 20 | Cabo ci - 50 x 10 pares | 100 | m | 3,75 |
| 21 | Cabo ci - 50 x 20 pares | 100 | m | 7,57 |
| 22 | Cabo ci - 50 x 2 pares | 100 | m | 0,67 |
| 23 | Cabo ci - 50 x 30 pares | 100 | m | 1,57 |
| 24 | Cabo ci - 50 x 50 pares | 100 | m | 1,05 |
| 25 | Cabo coaxial 75 ohms 0,4/2,5 mm | 20 | m | 1,18 |
| 26 | Cabo ctp apl - 10 pares | 100 | m | 5,16 |
| 27 | Cabo ctp apl - 20 pares | 100 | m | 8,87 |
| 28 | Cabo ctp apl - 30 pares | 100 | m | 12,21 |
| 29 | Cabo ctp apl - 50 pares | 100 | m | 9,28 |
| 30 | Cabo de aço com 3 m de comprimento (livre) e bitola de 1/2" com olhal - diâmetro 25 cm | 50 | m | 9,80 |
| 31 | Cabo de cobre eletrolítico nu, 50 mm², seção circular, tempera mole, classe 2 de encondoamento, selo immetro, atendendo à nbr 5111 e 6524 | 20 | m | 3,43 |
| 32 | Cabo de fibra ótica monomodo 12 fibras - modelo: cfoa-sm-as80-g12f | 5.000 | m | 3,65 |
| 33 | Cabo de fibra ótica monomodo 06 fibras - modelo: cfoa-sm-as80-g06f | 200 | m | 5,75 |
| 34 | Cabo de cobre flexível antichama bwf, isolamento em polioleto de vinila (pvc) com características especiais quanto à não-propagação e auto-extinção do fogo, para tensões nominais até 450/750v, selo immetro, atendendo às nbr nm 247-3, nbr nm 280 e nbr nm-iec 60332-3-24 - 2,5mm² - cor: preto | 200 | m | 1,27 |
| 35 | Cabo de cobre flexível antichama bwf, isolamento em polioleto de vinila (pvc) com características especiais quanto à não-propagação e auto-extinção do fogo, para tensões nominais até 450/750v, selo immetro, atendendo às nbr nm 247-3, nbr nm 280 e nbr nm-iec 60332-3-24 - 4mm² - cor: preto | 200 | m | 2,34 |
| 36 | Cabo de cobre flexível antichama bwf, isolamento em polioleto de vinila (pvc) com características especiais quanto à não-propagação e auto-extinção do fogo, para tensões nominais até 450/750v, selo immetro, atendendo às nbr nm 247-3, nbr nm 280 e nbr nm-iec 60332-3-24 - 6mm² - cor: preto | 200 | m | 3,03 |
| 37 | Cabo de cobre flexível antichama bwf, isolamento em polioleto de vinila (pvc) com características especiais quanto à não-propagação e auto-extinção do fogo, para tensões nominais até 450/750v, selo immetro, atendendo às nbr nm 247-3, nbr nm 280 e nbr nm-iec 60332-3-24 - 10mm² - cor: preto | 200 | m | 2,45 |
| 38 | Cabo de cobre flexível antichama bwf, isolamento em polioleto de vinila (pvc) com características especiais quanto à não-propagação e auto-extinção do fogo, para tensões nominais até 450/750v, selo immetro, atendendo às nbr nm 247-3, nbr nm 280 e nbr nm-iec 60332-3-24 - 16mm² - cor: preto | 200 | m | 4,27 |
| 39 | Cabo de cobre flexível antichama bwf, isolamento em polioleto de vinila (pvc) com características especiais quanto à não-propagação e auto-extinção do fogo, para tensões nominais até 450/750v, selo immetro, atendendo às nbr nm 247-3, nbr nm 280 e nbr nm-iec 60332-3-24 - 25mm² - cor: preto | 200 | m | 4,90 |
| 40 | Cabo elétrico multilan tip 24 awg x 4p - cat 5e indoor- outdoor | 80 | m | 1,91 |
| 41 | Cabo de cobre flexível, tipo pp, 3 x 2,5 mm², antichama bwf, isolamento em polioleto de vinila (pvc) com características especiais quanto à não-propagação e auto-extinção do fogo, dupla camada de proteção, para tensões nominais até 450/750v, selo immetro, atendendo às nbr nm 247-3, nbr nm 280 e nbr nm-iec 60332-3-24 | 200 | m | 2,31 |
| 42 | Cabo de cobre flexível, tipo pp, 3 x 4,0 mm², antichama bwf, isolamento em polioleto de vinila (pvc) com características especiais quanto à não-propagação e auto-extinção do fogo, dupla camada de proteção, para tensões nominais até 450/750v, selo immetro, atendendo às nbr nm - 247-3, nbr nm 280 e nbr nm-iec 60332-3-24 | 200 | m | 3,36 |
| 43 | Cabo de cobre flexível, tipo pp, 3 x 6,0 mm², antichama bwf, isolamento em polioleto de vinila (pvc) com características especiais quanto à não-propagação e auto-extinção do fogo, dupla camada de proteção, para tensões nominais até 450/750v, selo immetro, atendendo às nbr nm - 247-3, nbr nm 280 e nbr nm-iec 60332-3-24 | 200 | m | 6,54 |
| 44 | Cabo jumper preto / branco, em cobre, isolamento em pvc, torcido | 200 | m | 0,24 |
| 45 | Cabo telefônico tipo feb-d asf | 300 | m | 2,12 |
| 46 | Cabo utp cat 6 fastlan 6 24 x 4 pares, cor cinza | 600 | m | 2,55 |
| 47 | Cabo utp cat 5e, 4p x 24, azul. | 300 | m | 1,20 |
| 48 | Caixa de derivação em pvc medida 100 x 50, ref. Scsfj unicanal, cor creme | 20 | pç | 25,00 |
| 49 | Caixa de derivação tipo l ou x em alumínio silício 1 1/2", saída com rosca, tampa cega, com 2 adaptadores saída sem rosca | 20 | pç | 18,54 |
| 50 | Caixa de derivação tipo l ou x em alumínio silício 1 1/4", saída com rosca, tampa cega, com 2 adaptadores saída sem rosca | 20 | pç | 12,07 |
| 51 | Caixa de derivação tipo l ou x em alumínio silício 1", saída com rosca, tampa cega, com 2 adaptadores saída sem rosca | 20 | pç | 8,35 |
| 52 | Caixa de derivação tipo l ou x em alumínio silício 2", saída com rosca, tampa cega, com 2 adaptadores saída sem rosca | 20 | pç | 24,18 |
| 53 | Caixa de derivação tipo l ou x em alumínio silício 3/4", fixação central, saída com rosca, tampa cega, com 2 adaptadores saída sem rosca | 20 | pç | 4,52 |
| 54 | Caixa de passagem externa em alumínio, com tampa lisa, 10 x 10 cm | 20 | pç | 10,00 |
| 55 | Caixa de passagem externa em alumínio, com tampa lisa, 15 x 15 cm | 20 | pç | 13,05 |
| 56 | Caixa de passagem externa em alumínio, com tampa lisa, 20 x 20 cm | 20 | pç | 25,35 |
| 57 | Caixa de passagem externa em alumínio, com tampa lisa, | 20 | pç | 52,70 |
| 58 | Caixa de passagem em pvc cinza 120 x 120 x 75 mm com tampa cega | 20 | pç | 14,11 |
| 59 | Caixa de passagem externa em pvc cinza 145 x 155 x 74 mm com tampa cega | 20 | pç | 15,79 |
| 60 | Caixa de passagem em pvc cinza 170 x 145 x 90 mm com tampa cega | 20 | pç | 11,34 |
| 61 | Caixa de passagem em pvc cinza 234 x 174 x 90 mm com tampa cega | 20 | pç | 15,12 |
| 62 | Caixa para 6 disjuntor tipo din padrão pvc externa cor cinza | 20 | pç | 12,65 |
| 63 | Caixa para 6 disjuntor tipo ul padrão pvc externa cor cinza | 20 | pç | 23,80 |
| 64 | Canaleta em pvc rígido, 100 x 50 mm, barra com 2 metros com tampa cor creme | 60 | pç | 54,90 |
| 65 | Canaleta tipo pial 50 x 20 mm com 2 calhas | 20 | m | 14,70 |
| 66 | Chumbador cba de 1/4" | 100 | pç | 0,60 |
| 67 | Conector modular rj 45 fêmea (jack) cat 5e, padrão de conectorização 1568a/b | 400 | pç | 7,61 |
| 68 | Conector modular rj 45 fêmea (jack) cat 6 padrão de conectorização 1568a/b | 10 | pç | 18,65 |
| 69 | Conector padrão rj 11 macho com guia de cabo no próprio corpo do conector | 50 | pç | 0,17 |
| 70 | Conector padrão rj 45 macho com guia de cabo no próprio corpo do conector | 400 | pç | 0,33 |
| 71 | Conector para caixa de derivação em alumínio silício 1" | 70 | pç | 2,97 |
| 72 | Conector para caixa de derivação em alumínio silício 2" | 70 | pç | 8,82 |
| 73 | Conector para caixa de derivação em alumínio silício 3/4" | 70 | pç | 1,08 |
| 74 | Conector de haste de aterramento 5/8" x 2,4mm para cabo | 20 | pç | 2,61 |
| 75 | Cordão de fibra ótica multimodo 50/125 microns duplex de 2,5 metros com conectores sc/sc | 20 | pç | 59,31 |
| 76 | Cotovelo em pvc, externo, móvel, cor creme medida 100 x 50 mm | 60 | pç | 16,80 |
| 77 | Cotovelo em pvc, interno, móvel, cor creme medida 100 x 50 mm | 60 | pç | 16,80 |
| 78 | Cotovelo galvanizado em "u" chapa 16 lisa com tampa em chapa 20 lisa 100 x 50 mm | 60 | pç | 23,00 |
| 79 | Curva em aço para eletroduto galvanizado eletrolítico 3/4" | 60 | pç | 2,08 |
| 80 | Curva de aço p/ eletroduto galvaniz. Eletrolítico - d = 1" | 60 | pç | 4,19 |
| 81 | Curva em aço p/ eletroduto galvanizado eletrolítico - d = 2" | 60 | pç | 14,91 |
| 82 | Curva em aço para eletroduto galvanizado eletrolítico 1" | 60 | pç | 4,02 |
| 83 | Curva 90° p/ eletroduto de ferro galvanizado de 50 mm | 60 | pç | 2,76 |
| 84 | Curva horizontal 90° galvanizado "u" chapa 16 lisa c/tampa em chapa 20 lisa 100 x 50 mm | 60 | pç | 32,25 |

| | | | | |
|-----|--------------------------------------------------------------------------------------------------------------------------------------------------------------------------------------|-----|----|--------|
| 85 | Curva horizontal pvc com tampa na cor creme 100 x 50 mm | 60 | pç | 14,00 |
| 86 | Curva vertical externa 90° galvanizado "u" chapa 16 lisa com tampa em chapa 20 lisa 100 x 50 mm | 60 | pç | 15,75 |
| 87 | Curva vertical interna 90° galvanizado "u" chapa 16 lisa com tampa em chapa 20 lisa 100 x 50 mm | 60 | pç | 15,75 |
| 88 | Dio para 12fo monomodo completo - modelo básico a270 + kit bandeja de emenda 12f + 06x extensão óptica conectorizada 02f sm-sc-spc | 10 | pç | 636,25 |
| 89 | Disjuntor termomagnético; unipolar; 40 a; padrão americano (nema); 220/380 v; 50/60 hz; curva de disparo c; capacidade de ruptura 3,0 ka; com selo do immetro; atendendo à nbr 60898 | 40 | pç | 5,35 |
| 90 | Disjuntor termomagnético; tripolar; 100 a; padrão europeu (din); 240/415 v; 50/60 hz; curva de disparo c; capacidade de ruptura 4,5 ka; com selo do immetro; atendendo à nbr 60898 | 40 | pç | 56,00 |
| 91 | Disjuntor termomagnético; unipolar; 10 a; padrão europeu (din); 240/415 v; 50/60 hz; curva de disparo c; capacidade de ruptura 4,5 ka; com selo do immetro; atendendo à nbr 60898 | 40 | pç | 2,77 |
| 92 | Disjuntor termomagnético; unipolar; 16 a; padrão europeu (din); 240/415 v; 50/60 hz; curva de disparo c; capacidade de ruptura 4,5 ka; com selo do immetro; atendendo à nbr 60898 | 40 | pç | 2,77 |
| 93 | Disjuntor termomagnético; unipolar; 20 a; padrão europeu (din); 240/415 v; 50/60 hz; curva de disparo c; capacidade de ruptura 4,5 ka; com selo do immetro; atendendo à nbr 60898 | 40 | pç | 2,71 |
| 94 | Disjuntor termomagnético; unipolar; 25 a; padrão europeu (din); 240/415 v; 50/60 hz; curva de disparo c; capacidade de ruptura 4,5 ka; com selo do immetro; atendendo à nbr 60898 | 40 | pç | 2,71 |
| 95 | Disjuntor termomagnético; unipolar; 32 a; padrão europeu (din); 240/415 v; 50/60 hz; curva de disparo c; capacidade de ruptura 4,5 ka; com selo do immetro; atendendo à nbr 60898 | 40 | pç | 2,71 |
| 96 | Disjuntor termomagnético; bipolar; 32 a; padrão europeu (din); 240/415 v; 50/60 hz; curva de disparo c; capacidade de ruptura 4,5 ka; com selo do immetro; atendendo à nbr 60898 | 40 | pç | 2,71 |
| 97 | Disjuntor termomagnético; bipolar; 40 a; padrão americano (nema); 220/380 v; 50/60 hz; curva de disparo c; capacidade de ruptura 3,0 ka; com selo do immetro; atendendo à nbr 60898 | 40 | pç | 3,50 |
| 98 | Disjuntor termomagnético; bipolar; 50 a; padrão europeu (din); 240/415 v; 50/60 hz; curva de disparo c; capacidade de ruptura 4,5 ka; com selo do immetro; atendendo à nbr 60898 | 40 | pç | 11,20 |
| 99 | Disjuntor termomagnético; tripolar; 40 a; padrão europeu (din); 240/415 v; 50/60 hz; curva de disparo c; capacidade de ruptura 4,5 ka; com selo do immetro; atendendo à nbr 60898 | 40 | pç | 12,25 |
| 100 | Disjuntor termomagnético; bipolar; 25 a; padrão europeu (din); 240/415 v; 50/60 hz; curva de disparo c; capacidade de ruptura 4,5 ka; com selo do immetro; atendendo à nbr 60898 | 40 | pç | 10,50 |
| 101 | Disjuntor termomagnético; bipolar; 30 a; padrão americano (nema); 220/380 v; 50/60 hz; curva de disparo c; capacidade de ruptura 3,0 ka; com selo do immetro; atendendo à nbr 60898 | 40 | pç | 15,88 |
| 102 | Disjuntor termomagnético; bipolar; 50 a; padrão americano (nema); 220/380 v; 50/60 hz; curva de disparo c; capacidade de ruptura 3,0 ka; com selo do immetro; atendendo à nbr 60898 | 40 | pç | 15,88 |
| 103 | Duto aéreo simples galvanizado "u" chapa 16 lisa com tampa em chapa 20 com virola lisa 100 x 50 mm | 3 | pç | 72,00 |
| 104 | Eletrocalha em aço galvanizado, nas medidas de 100 x 100 mm, perfurada, tipo u, com tampa de encaixe para eletrocalha perfurada e acessórios (curvas, emendas, parafusos) | 300 | m | 77,74 |
| 105 | Eletrocalha em aço galvanizado, nas medidas de 300 x 100 mm, perfurada, tipo u, com tampa de encaixe para eletrocalha perfurada e acessórios (curvas, emendas, parafusos) | 300 | m | 132,57 |
| 106 | Eletroduto em pvc rígido 1.1/2" | 10 | br | 9,45 |
| 107 | Eletroduto de pvc rígido rosqueável, 1 1/4" com luva, barras de 3,00m. | 10 | pç | 9,80 |
| 108 | Eletroduto pvc 60mm, com luvas, 3m | 10 | br | 13,40 |
| 109 | Eletroduto de pvc rígido rosqueável de 85mm (3"), com luva, em barra de 3,00m | 10 | br | 5,61 |
| 110 | Eletroduto de pvc rígido rosqueável, 3/4" com luva, barras de 3,00m. | 10 | br | 4,06 |
| 111 | Eletroduto em aço galvanizado à fogo de 1 1/2", rosqueável, em barras de 3 metros, atendendo à nbr 5624 | 150 | br | 51,86 |
| 112 | Eletroduto em aço | | | |

| | | | | |
|-----|--------------------------------------------------------------------------------------------------|-------|----|--------|
| 202 | Abraçadeira standard, formato cinta, em poliamida branca, comprimento: 200 mm, largura: 4,9 mm. | 100 | pg | 0,11 |
| 203 | Tirante rosqueado (nc) 1/4" barra de 3 metros | 20 | pg | 4,09 |
| 204 | Tirante rosqueado de 3/8" barra com 3 metros | 20 | pg | 6,26 |
| 205 | Tomada elétrica 2p + pino chato cor creme | 10 | pg | 20,53 |
| 206 | Tomada 2p+1, 20 a - 250 v, vertical, com espelho 4 x 2", atendendo à nbr 14136 | 20 | pg | 10,18 |
| 207 | Tomada elétrica 2p+1/1.5a na cor vermelha | 20 | pg | 11,06 |
| 208 | Tomada para telefone padrão telebrás 4p e adaptador rj11 conjugados | 50 | pg | 2,99 |
| 209 | União para canaleta 100 x 50 em pvc cor creme | 20 | pg | 4,05 |
| 210 | Unidade cônico 1 1/2", em alumínio fundido com rosca e parafuso | 80 | pg | 2,50 |
| 211 | Unidade cônico 1 1/4", em alumínio fundido com rosca e parafuso | 80 | pg | 2,62 |
| 212 | Unidade cônico 1", em alumínio fundido, com rosca e parafuso | 100 | pg | 2,08 |
| 213 | Unidade cônico 2", em alumínio fundido, com rosca e parafuso | 80 | pg | 7,33 |
| 214 | Unidade cônico 3/4", em alumínio fundido, com rosca e parafuso | 80 | pg | 0,74 |
| 215 | Unidade reto em alumínio fundido 1 1/2" | 80 | pg | 2,79 |
| 216 | Unidade reto em alumínio fundido 1 1/4" | 80 | pg | 2,62 |
| 217 | Unidade curvo 1", em alumínio fundido, com rosca e parafuso | 100 | pg | 6,95 |
| 218 | Unidade reto 2", em alumínio fundido, com parafuso | 100 | pg | 7,62 |
| 219 | Unidade reto 3/4", em alumínio fundido, com parafuso | 100 | pg | 0,81 |
| 220 | Velcro dupla face preto rolo de 02 cm x 3mts | 15 | pg | 17,12 |
| 221 | Cabo coaxial RF 0.4X2.5-BIP 80% malha Branco | 300 | sv | 108,17 |
| 222 | Conector BNC Solda com mola | 300 | sv | 3,25 |
| 223 | Instalação de pontos de rede de dados com mão de obra e logística sem material | 500 | sv | 98,00 |
| 224 | Instalação de pontos de telefonia com mão de obra e logística sem material | 500 | sv | 77,51 |
| 225 | Instalação de pontos de rede elétrica com mão de obra e logística sem material | 200 | sv | 70,47 |
| 226 | Instalação de pontos de rede estruturada com mão de obra e logística sem material | 500 | sv | 112,75 |
| 227 | Instalação de cabeamento de câmeras de com mão de obra e logística sem material | 500 | sv | 228,48 |
| 228 | Manutenção de cabeamento de câmeras com mão de obra e logística sem aplicação de material | 100 | sv | 144,41 |
| 229 | Manutenção de pontos de rede de dados com mão de obra sem aplicação de material | 100 | sv | 70,47 |
| 230 | Manutenção de pontos de telefonia com mão de obra e logística sem aplicação de material | 100 | sv | 70,47 |
| 231 | Manutenção de pontos de rede elétrica com mão de obra e logística sem aplicação de material | 50 | sv | 70,47 |
| 232 | Manutenção de pontos de rede estruturada com mão de obra e logística sem aplicação de material | 50 | sv | 70,47 |
| 233 | Visitas efetuadas para vistoria técnica no local do projeto | 50 | sv | 140,92 |
| 234 | Passagem de cabo óptico por metro. Sem o fornecimento de materiais. | 5.200 | sv | 2,11 |
| 235 | Fusão e identificação de fibra óptica. Sem o fornecimento de materiais. | 1.000 | sv | 114,95 |
| 236 | Certificação de fibra óptica com ODR e fornecimento de relatório. Sem fornecimento de materiais. | 300 | sv | 60,40 |

Processo nº: 309/2013 torna público a Ata de RP nº 074/2013. Pregão Presencial nº 037/2013. Objeto: Registro de preços para prestação de serviços com veículos tipo popular, 05 (portas), motor 1.6. **Compromissário Fornecedor: Nevada Rent a Car Ltda.**

| Item | Descrição | Quantidade Estimada Anual | Unidade | Quantidade Estimada de Veículos | Valor Unitário |
|------|---------------------------------------------------------------------------------------------------------------------------------------------------------------------------------------------------------------------------------------------------------------------------------------------------------------|---------------------------|---------|---------------------------------|----------------|
| 1 | Locação de veículos tipo popular, 05 (portas), motor 1,6, ou similar, com capacidade para 05 (cinco) passageiros, com ar condicionado, direção hidráulica, com seguro, manutenção periódica e quilometragem livre. Motorista e combustível pela Proguaru e todos os itens obrigatórios exigidos pelo CONTRAN. | 1.800 | Diária | 5 | 62,00 |

Processo nº: 228/2013 torna público a Ata de RP nº 075/2013. Pregão Presencial nº 033/2013. Objeto: Registro de preços para prestação de serviços com veículos para ônibus e micro ônibus. **Compromissário Fornecedor: Viação Transpórola Ltda.**

| Item | Descrição | Quantidade Estimada Anual | Unidade | Quantidade Estimada de Veículos | Valor Unitário |
|------|----------------------------------------------------------------------------------------------------------------------------------------------------------------------------------------------------------------------------------------------------------------------------------------------------------------------------------------------------------------------------------------------------------------------------------------------------------|---------------------------|---------|---------------------------------|----------------|
| 1 | Prestação de serviço com ônibus, semi-urbano, com capacidade mínima para 40 (quarenta) passageiros sentados. Dotado de compartimento de carga de 2000 litros de área útil; poltronas de encosto não reclinável; saguão que possibilite no mínimo 02 (duas) pessoas em sua seção transversal; "pega-mão" fixado em toda a extensão do forro, porta embulhos e bagageiro. Com motorista e combustível e todos os itens obrigatórios exigidos pelo CONTRAN. | 10.560 | hora | 5 | 89,50 |
| 2 | Prestação de serviço com micro ônibus, semi-urbano, com capacidade para 24 passageiros sentados. Dotado de poltronas de encosto não reclinável; "pega-mão" fixado em toda a extensão do forro, porta embulhos e bagageiro. Com motorista e combustível e todos os itens obrigatórios exigidos pelo CONTRAN. | 21.600 | hora | 9 | 80,46 |

Guarulhos, 11 de novembro de 2013.
EDSON JOSÉ DA SILVA
Gerente de Recursos Materiais

IPREF

PORTARIA Nº 087/2013 – IPREF

O Presidente do Instituto de Previdência dos Funcionários Públicos Municipais de Guarulhos, no uso de suas atribuições legais, considerando o que estabelece o artigo 11, "caput", da Lei Municipal n.º 6.056, de 24 de fevereiro de 2005:

Considerando solicitação feita através do Ofício nº 117/2013-SCS, assinado pelo Senhor Jaime Silva, Secretário Adjunto da Secretaria de Comunicação da Prefeitura Municipal de Guarulhos;

Considerando o Termo de Cessão celebrado entre o Instituto de Previdência dos Funcionários Públicos Municipais de Guarulhos e a Prefeitura do Município de Guarulhos (Departamento de Transporte Interno);

Considerando, por fim, o que consta do Processo Administrativo 675/2013, **RESOLVE:**

CEDER, ao Departamento de Transportes Internos da Secretaria de Administração e Modernização da Prefeitura Municipal de Guarulhos, o veículo de 02 (duas) portas, marca Chevrolet, modelo/ano: Corsa Wind/1999, placa BZN-8524, de patrimônio nº 1563, pelo período de 12 (doze) meses, a contar da data de assinatura do Termo de Cessão de Uso de Veículo.

Guarulhos, 11 de novembro de 2013.

Miguel Nelson Choueri
Presidente do IPREF

CONSELHO FISCAL DO IPREF

CONVOCAÇÃO PARA ASSEMBLÉIA ORDINÁRIA DE 13/11/2013

A Presidente do Conselho Fiscal do Instituto de Previdência dos Funcionários Públicos Municipais de Guarulhos, nos termos dos artigos 11 e 15 do Regimento, **CONVOCA** os senhores Conselheiros Titulares e CONVIDA os Conselheiros Suplentes para participarem da Assembléia Ordinária a realizar-se em 13/11/2013, quarta-feira, na Sala dos Conselhos, em primeira convocação às 08h30 com a totalidade de seus membros titulares ou em segunda convocação às 09h00 com a maioria de seus membros titulares, sito à Rua do Rosário, 226 – Vila Camargos, para deliberar sobre a seguinte pauta:

1. Análise, discussão e votação do Balancete do mês de setembro de 2013;

2. Demais assuntos pertinentes ao Conselho e ao IPREF.

Guarulhos, 08 de novembro de 2013.

Maria Francisca Milagre

Presidente do Conselho Fiscal

CÂMARA MUNICIPAL

RESOLUÇÃO Nº 422

De 05 de novembro de 2013.

Autoria do Substitutivo nº 02: COMISSÃO PERMANENTE DE CONSTITUIÇÃO E JUSTIÇA
Autoria do Projeto de Resolução nº 4181/13: COMISSÃO PERMANENTE DE DEFESA DOS DIREITOS DA MULHER E MESA DA CÂMARA
"ALTERA A RESOLUÇÃO Nº 399/09, QUE TRATA DO REGIMENTO INTERNO, CRIANDO A

PROCURADORIA ESPECIAL DA MULHER E DÁ OUTRAS PROVIDÊNCIAS".

A CÂMARA MUNICIPAL DE GUARULHOS RESOLVE:
Art. 1º Fica incluído no Capítulo VIII, do Título II, da Resolução nº 399/2009, a seguinte Seção III:

CAPÍTULO VIII DOS LÍDERES, VICE-LÍDERES, COLÉGIO DE LÍDERES E DA PROCURADORIA ESPECIAL DA MULHER SEÇÃO III

DA PROCURADORIA ESPECIAL DA MULHER

Art. 40-A. A Procuradoria Especial da Mulher será constituída de 1 (uma) Procuradora Especial da Mulher e de 3 (três) Procuradoras Adjuntas, designadas pelo Presidente da Câmara, a cada 2 (dois) anos, no início da sessão legislativa.

§ 1º A Procuradoria Especial da Mulher será órgão independente, não possuindo vinculação com a Secretaria de Assuntos Jurídicos da Câmara ou qualquer órgão análogo.

§ 2º As Procuradoras Adjuntas terão a designação de 1ª, 2ª e 3ª, e nessa ordem substituirão a Procuradora Especial da Mulher em seus impedimentos e colaborarão no cumprimento das atribuições da Procuradoria.

§ 3º Não havendo número suficiente de Vereadoras para os cargos de Procuradoras, os cargos e funções ficarão acumulados, adequando-se ao número de parlamentares da casa.

Art. 40-B. Os mandatos acompanharão a periodicidade da eleição da Mesa Diretora.

Art. 40-C. Compete à Procuradoria Especial da Mulher zelar pela participação mais efetiva das Vereadoras nos órgãos e nas atividades da Câmara e ainda:

I – receber, examinar e encaminhar aos órgãos competentes denúncias de violência e discriminação contra a mulher;

II – fiscalizar e acompanhar a execução de programas do governo municipal que visem à promoção da igualdade de gênero, assim como a implementação de campanhas educativas e antidiscriminatórias de âmbito municipal;

III – fiscalizar e acompanhar os convênios firmados pelo governo municipal com o Estado e a União relacionados às políticas públicas direcionadas às mulheres;

IV – cooperar com organismos nacionais e internacionais, públicos e privados, voltados à implementação de políticas para as mulheres;

V – promover pesquisas e estudos sobre violência e discriminação contra a mulher, bem como acerca de seu déficit de representação na política, inclusive para fins de divulgação pública e fornecimento de subsídio às Comissões da Câmara;

VI – promover cursos, seminários, palestras, convenções destinados à formação das mulheres.

Art. 40-D. As iniciativas implementadas pela Procuradoria Especial da Mulher terão ampla divulgação pelo órgão de comunicação da Câmara.

Art. 2º O inciso IV do art. 6º da Resolução nº 399/09, passa a ter a seguinte redação:

"IV – composição e posse dos membros das Comissões Técnicas Permanentes e da Procuradoria Especial da Mulher".

Art. 3º As despesas decorrentes da execução da presente Resolução correrão por conta de verbas próprias, consignadas em Orçamento, suplementadas se necessário.

Art. 4º Esta Resolução entra em vigor na data de sua publicação.

Art. 5º A duração do primeiro mandato das Procuradoras da Mulher deverá terminar de forma concomitante ao exercício do mandato da Mesa Diretora.

Art. 6º Após a publicação desta Resolução, a Presidência indicará as vereadoras integrantes da Procuradoria da Mulher, observando, no que couber, a proporcionalidade partidária.

Câmara Municipal de Guarulhos, em 05 de novembro de 2013.

EDUARDO SOLTUR
Presidente

RESOLUÇÃO Nº 423

De 05 de novembro de 2013.

Autor: VEREADOR MARCELO SEMINALDO
"CONSTITUI A COMISSÃO DA VERDADE DO MUNICÍPIO DE GUARULHOS".

A CÂMARA MUNICIPAL DE GUARULHOS RESOLVE:

Art. 1º Fica constituída na Câmara Municipal de Guarulhos a Comissão da Verdade do Município de Guarulhos, com objetivo de integrar, complementar, colaborar com a Comissão Nacional da Verdade instituída pela Lei Federal nº 12.528, de 18 de novembro de 2011, e com a Comissão da Verdade do Estado de São Paulo, instituída pela Resolução nº 879, de 10 de fevereiro de 2012.

Art. 2º Os trabalhos da Comissão da Verdade do Município de Guarulhos serão norteados pelos seguintes princípios:

I - interagir com a Comissão da Verdade do Município de Guarulhos com a Comissão da Verdade do Estado de São Paulo e a Comissão Nacional da Verdade como instrumento de fortalecimento do direito à memória, à verdade e justiça;

II - promover o esclarecimento em relação a graves violações de direitos humanos ocorridas no Município de Guarulhos, ou praticadas por agentes públicos municipais, durante o período fixado no art. 8º do Ato das Disposições Constitucionais Transitórias da Constituição Federal.

Art. 3º São objetivos da Comissão da Verdade do Município de Guarulhos:

I - esclarecer os fatos e as circunstâncias dos casos de graves violações de direitos humanos ocorridos no Município de Guarulhos;

II - promover o esclarecimento circunstanciado dos casos de torturas, mortes, desaparecimentos forçados, ocultação de cadáveres e sua autoria;

III - identificar e tornar públicos, as estruturas, os locais, as instituições e as circunstâncias relacionadas à prática de violações de direitos humanos e suas eventuais ramificações nos diversos aparelhos estatais na sociedade;

IV - encaminhar aos órgãos públicos competentes toda e qualquer informação obtida que possa auxiliar na localização e identificação de corpos e restos mortais de desaparecidos políticos, nos termos do art. 1º da Lei Federal nº 9.140, de 4 de dezembro de 1995;

V - colaborar com todas as instâncias do poder público para apuração de violações de direitos humanos;

VI - recomendar a adoção de medidas e políticas públicas para prevenir violações de direitos humanos, assegurar sua não repetição e promover a efetiva consolidação do Estado de Direito Democrático;

VII - promover, com base nos informes obtidos, a reconstrução da história nos casos de graves violações de direitos humanos, bem como colaborar para que seja prestada assistência às vítimas de tais violações.

Art. 4º A Comissão da Verdade do Município de Guarulhos será constituída em conformidade com o artigo 75, II e o artigo 89, II ambos da Resolução nº 399, de 3 de novembro de 2009, e terá prazo de funcionamento até 01 de fevereiro de 2015 para a conclusão dos trabalhos, devendo apresentar, ao final, relatório circunstanciado contendo as atividades realizadas, os fatos examinados, as conclusões e recomendações.

Art. 5º A Comissão será integrada por 3 (três) Vereadores, designados pelo Presidente da Câmara Municipal, respeitada a proporcionalidade partidária.

Art. 6º Para execução de seus objetivos de colaboração com a Comissão Nacional da Verdade, a Comissão da Verdade do Município de Guarulhos poderá:

I - receber testemunhos, informações, dados e documentos que lhe forem encaminhados voluntariamente, assegurada a não identificação do detentor ou deponente, quando solicitado;

II - requisitar informações, dados e documentos de órgãos e entidades do poder público;

III - convidar, para entrevistas ou testemunho, pessoas que possam guardar qualquer relação com os fatos e circunstâncias examinados;

IV - determinar a realização de perícias e diligências para coleta ou recuperação de informações, documentos e dados;

V - promover audiências públicas;

VI - requisitar proteção aos órgãos públicos para qualquer pessoa que se encontrar em situação de ameaça, em razão de sua colaboração com a Comissão da Verdade;

VII - promover parcerias com órgãos e entidades, públicos ou privados, nacionais ou internacionais, para o intercâmbio de informações, dados e documentos;

VIII - solicitar o auxílio de entidades e órgãos públicos.

Para grafo único. A Câmara Municipal de Guarulhos poderá, por solicitação da Comissão da Verdade do Município de Guarulhos, requerer ao Poder Judiciário acesso a informações, dados e documentos públicos ou privados necessários para o desempenho de suas atividades.

Art. 7º Qualquer cidadão que demonstre interesse em esclarecer situação de fato revelada ou declarada pela Comissão terá a prerrogativa de solicitar ou prestar informações para fins de estabelecimento da verdade.

Art. 8º As atividades desenvolvidas pela Comissão da Verdade serão públicas, exceto nos casos em que, a seu critério, a manutenção de sigilo seja relevante para alcance de seus objetivos ou para resguardar a intimidade, a vida privada, a honra ou a imagem de pessoas.

Art. 9º As despesas decorrentes da execução da presente Resolução correrão por conta de verbas próprias, consignadas em Orçamento, suplementadas se necessário.

Art. 10. Esta Resolução entra em vigor na data de sua publicação.

Câmara Municipal de Guarulhos, em 05 de novembro de 2013.

EDUARDO SOLTUR
Presidente

Publicada na Secretaria da Câmara Municipal de Guarulhos e afixada em lugar público de costume, aos cinco dias do mês de novembro do ano de dois mil e treze.

JOÃO PEDRO DEL BUSSO
Secretário de Assuntos Legislativos

Processo nº 2742/2013

EXTRATO DE TERMO DE RETI-RATIFICAÇÃO Nº 001 AO EDITAL DO PREGÃO PRESENCIAL 021/13

Objeto: Reti-Ratificar as especificações do Termo de Referência constante do Anexo I do Edital do PREGÃO PRESENCIAL nº 021/13, que visa à contratação de empresa para prestação de serviços de tecnologia da informação para prover link de acesso dedicado à Internet e serviços de telecomunicações para interligação das unidades da CÂMARA MUNICIPAL DE GUARULHOS.

Diante dessa alteração, fica postergada a data do credenciamento, entrega e abertura dos envelopes de proposta e documentação para o dia 29/11/2013 (sexta-feira).

Guarulhos, 11 de novembro de 2013.

EDUARDO SOLTUR
Presidente

– Calendário de Audiências Públicas Referentes aos PL nº 5454/13, 6111/13 e 6670/13 –
Plano Plurianual 2014/2017, Lei Orçamentária Anual de 2014
e Alteração da Lei de Diretrizes Orçamentárias de 2014

| Dia 12/11/13 – 3ª feira | | 9h | | 10h | | 11h | |
|-------------------------------------------------------------------------------------|--------------------------------------|------------------------------------------------|------------------------------------------|-------------------------------|---------------------------------|------------------------|---------------------|
| | | Coordenadoria do Fundo Social de Solidariedade | | Secretaria Chefia de Gabinete | | Secretaria de Finanças | |
| Dia 13/11/13 – 4ª feira | | | | | | | |
| 9h | | 10h | | 11h | | 16h | |
| Coordenadoria de Igualdade Racial | Secretaria de Comunicação | de | AGRU | IPREF | Secretaria Habitação | de | Secretaria de Saúde |
| Dia 14/11/13 – 5ª feira | | | | | | | |
| 9h | | 10h | | 11h | | | |
| Coordenadoria da Juventude | | Secretaria de Desenvolvimento Econômico | | Secretaria de Educação | | | |
| Dia 18/11/13 – 2ª feira | | | | | | | |
| 9h | | 10h | | 11h | | 14h | |
| Coordenadoria de Relações Federativas | Secretaria de Transportes e Trânsito | de | Coordenadoria de Relações Internacionais | Câmara Municipal | Secretaria de Serviços Públicos | | |
| ✓ Prazo limite para emendas aos Projetos de Lei: 22/11/2013 (sexta-feira), até 17h. | | | | | | | |
| ✓ Reunião para análise das emendas: 28/11/2013 (quinta-feira), às 10h. | | | | | | | |
| VEREADOR EDUARDO BARRETO Presidente da Comissão Especial | | | | | | | |

SAE

COMUNICADO

Cumprindo as exigências do Artigo 1o. da Lei Municipal No. 5.209 de 01 Outubro de 1998 e Artigo 5o. da Lei Federal No. 8.666/93, encontra-se afixado neste Serviço em lugar público de costume, para conhecimento a justificativa de pagamento ao(s) credor(es) desta Autarquia:

CREDOR: GENTIL BOMFIM DOS SANTOS

CONTRATO/PROCESSO: 2001/001852

OBJETO: LOCAÇÃO DE IMÓVEL PARA O POSTO DE ATENDIMENTO DA REGIÃO DO PARQUE JUREMA
VALOR DO PAGAMENTO: R\$ 3.353,86 (Tres mil, trezentos e cinquenta e tres reais e oitenta e seis

centavos)

DATA DA EXIGIBILIDADE: 17/11/2013

JUSTIFICATIVA: A falta do pagamento faz com que a autarquia deixe de cumprir com o contrato de locação.

CREDOR: FELIPE GARCIA FUENTES

CONTRATO/PROCESSO: 2005/004089

OBJETO: LOCAÇÃO DE IMÓVEL PARA O ATENDIMENTO AO PÚBLICO DA REGIÃO DE CUMBICA

VALOR DO PAGAMENTO: R\$ 3.976,86 (Tres mil, novecentos e setenta e seis reais e oitenta e seis centavos)

DATA DA EXIGIBILIDADE: 15/11/2013

JUSTIFICATIVA: A falta do pagamento faz com que a autarquia deixe de cumprir com o contrato de locação do imóvel para atendimento a população na região de Cumbica.

CREDOR: PLANINVESTI ADMINISTRAÇÃO E

SERVIÇOS LTDA.

CONTRATO/PROCESSO: 2008/005222
OBJETO: CONTRATAÇÃO EMPRESA ESPECIALIZADA PARA FORNECIMENTO DE VALE TRANSPORTE
VALOR DO PAGAMENTO: R\$ 271,90(Duzentos e setenta e um reais e noventa centavos)
DATA DA EXIGIBILIDADE: 15/11/2013
JUSTIFICATIVA: A contratação se faz necessária, pois os serviços da empresa serão utilizados pelos servidores no deslocamento para o desenvolvimento de suas atividades.

CREDOR: ELZIRA DOS SANTOS CARDOSO CARVALHO

CONTRATO/PROCESSO: 2008/006235
OBJETO: LOCAÇÃO DE IMÓVEL PARA IMPLANTAÇÃO DE CENTRAL DE ATENDIMENTO AO CIDADÃO - FÁCIL NO BAIRRO CIDADE SERODIO
VALOR DO PAGAMENTO: R\$ 7.241,26(Sete mil, duzentos e quarenta e um reais e vinte e seis centavos)
DATA DA EXIGIBILIDADE: 15/11/2013

JUSTIFICATIVA: A falta do pagamento faz com que a autarquia deixe de cumprir com o contrato de locação do imóvel para atendimento a população na região da Cidade Seródio

CREDOR: SAMHI SANEAMENTO MAO DE OBRA E HIGIENIZAÇÃO LTDA

CONTRATO/PROCESSO: 2009/000673
OBJETO: CONTRATAÇÃO DE EMPRESA PARA PRESTAÇÃO DE SERVIÇOS DE LIMPEZA, ASSEIO E CONSERVAÇÃO PREDIAL, COM O FORNECIMENTO DE MATERIAIS, NOS SEGUINTEZ LOCAIS CETRO OPERACIONAL PEDRO MOYZES, BOM CLIMA E ASSISTÊNCIA MÉDICA E ODONTOLÓGICA
VALOR DO PAGAMENTO: R\$ 39.122,39(Trinta e nove mil, cento e vinte e dois reais e trinta e nove centavos)
DATA DA EXIGIBILIDADE: 18/11/2013

JUSTIFICATIVA: A contratação se faz necessária, pois os serviços da empresa, serão utilizados na limpeza e conservação de diversos centros operacionais da autarquia.
CREDOR: CEVAP - CONSÓRCIO ETE VÁRZEA DO PALÁCIO

CONTRATO/PROCESSO: 2009/003798

OBJETO: CONTRATAÇÃO EMPRESA ESPECIALIZADA PARA IMPLANTAÇÃO DE SISTEMA DE TRATAMENTO DE ESGOTOS - ETE VÁRZEA DO PALÁCIO
VALOR DO PAGAMENTO: R\$ 3.952.485,00(Tres milhões, novecentos e cinquenta e dois mil, quatrocentos e oitenta e cinco reais)
DATA DA EXIGIBILIDADE: 17/11/2013

JUSTIFICATIVA: A contratação é necessária pois será utilizada na execução de obras de implantação de sistema de tratamento de esgoto no município de Guarulhos na ETE Várzea do Palácio.

CREDOR: TRIVALE ADMINISTRAÇÃO LTDA

CONTRATO/PROCESSO: 2010/000912
OBJETO: AQUISIÇÃO DE GASOLINA COMUM, ÓLEO DIESEL, ALCOOL HIDRATADO AUTOMOTIVO E SERVIÇO DE GERENCIAMENTO DE ABASTECIMENTO DE VEÍCULOS
VALOR DO PAGAMENTO: R\$ 65.600,92(Sessenta e cinco mil, seiscentos reais e noventa e dois centavos)
DATA DA EXIGIBILIDADE: 14/11/2013

JUSTIFICATIVA: A contratação se faz necessária, pois os cartões combustível serão usados pelos funcionários quando em serviço nas viaturas da autarquia no desempenho de suas funções.

CREDOR: PLANINVESTI ADMINISTRAÇÃO E SERVIÇOS LTDA.

CONTRATO/PROCESSO: 2010/002883
OBJETO: CONTRATAÇÃO DE EMPRESA PARA FORNECIMENTO DE VALE REFEIÇÃO OU ALIMENTAÇÃO
VALOR DO PAGAMENTO: R\$ 365,92(Trezentos e sessenta e cinco reais e noventa e dois centavos)
R\$ 48.634,29(Quarenta e oito mil, seiscentos e trinta e quatro reais e vinte e nove centavos)
DATA DA EXIGIBILIDADE: 15/11/2013 - 17/11/2013

JUSTIFICATIVA: A contratação é necessária para atender o programa de alimentação do trabalhador - PAT instituído pela Lei nº 6.321 de 14/04/1976 e regulamentada pelo Decreto nº 5 de 14/01/1993.

CREDOR: CENTURION SEGURANÇA E VIGILÂNCIA LTDA.

CONTRATO/PROCESSO: 2010/008114
OBJETO: CONTRATAÇÃO DE SERVIÇOS DE VIGILÂNCIA E FISCALIZAÇÃO, PARA O PARQUE ESTADUAL DA CANTAREIRA - NÚCLEO CABUÇU.
VALOR DO PAGAMENTO: R\$ 33.348,17(Trinta e tres mil, trezentos e quarenta e oito reais e dezesseis centavos)
DATA DA EXIGIBILIDADE: 14/11/2013

JUSTIFICATIVA: A contratação se faz necessária, pois os serviços da empresa serão utilizados na vigilância e fiscalização parque Estadual da Cantareira Núcleo Cabuçu.

CREDOR: CENTURION SEGURANÇA E VIGILÂNCIA LTDA.

CONTRATO/PROCESSO: 2011/000032
OBJETO: CONTRATAÇÃO DE SERVIÇOS DE VIGILÂNCIA NOTURNA 12 HORAS DE SEGUNDA A DOMINGO INCLUSIVI FERIADO EM 15 POSTOS DE SERVIÇO EM 6 UNIDADES DA AUTARQUIA
VALOR DO PAGAMENTO: R\$ 86.485,79(Oitenta e seis mil, quatrocentos e oitenta e cinco reais e setenta e nove centavos)
DATA DA EXIGIBILIDADE: 14/11/2013

JUSTIFICATIVA: A contratação se faz necessária, pois os serviços da empresa serão utilizados na segurança e vigilância noturna durante 12 horas todos dias, nos Postos de Atendimento e nas unidades da autarquia.

CREDOR: TELEFONICA BRASIL S.A.

CONTRATO/PROCESSO: 2011/000585
OBJETO: CONTRATAÇÃO DE SERVIÇOS DE TELEFONIA MÓVEL E COMODATO DE EQUIPAMENTOS
VALOR DO PAGAMENTO: R\$ 13.442,48(Treze mil, quatrocentos e quarenta e dois reais e quarenta e oito centavos)

R\$ 12.861,94(Doze mil, oitocentos e sessenta e um reais e noventa e quatro centavos)

R\$ 14.716,44(Quatorze mil, setecentos e dezesseis reais e quarenta e quatro centavos)

R\$ 8.249,69(Oito mil, duzentos e quarenta e nove reais

e sessenta e nove centavos)

R\$ 6.007,68(Seis mil, sete reais e sessenta e oito centavos)
DATA DA EXIGIBILIDADE: 13/06/2013 - 13/11/2013
JUSTIFICATIVA: A contratação se faz necessária, pois os serviços de comunicação serão utilizados para o desenvolvimento das atividades entre as diversas unidades da autarquia e seus funcionários.

CREDOR: ALL EASY CONSULTORIA EM INFORMÁTICA LTDA

CONTRATO/PROCESSO: 2011/001482
OBJETO: CONTRATAÇÃO DE EMPRESA ESPECIALIZADA NA PRESTAÇÃO DE SERVIÇOS DE MANUTENÇÃO E DESENVOLVIMENTO DE SOFTWARES
VALOR DO PAGAMENTO: R\$ 399.158,77(Trezentos e noventa e nove mil, cento e cinquenta e oito reais e setenta e sete centavos)
DATA DA EXIGIBILIDADE: 14/11/2013

JUSTIFICATIVA: A contratação se faz necessária, pois os serviços da empresa serão utilizados no desenvolvimento e manutenção de softwares em diversos sistemas de informática da autarquia.

CREDOR: GLOBAL VILLAGE TELECOM LTDA

CONTRATO/PROCESSO: 2011/004287
OBJETO: CONTRATAÇÃO EMPRESA ESPECIALIZADA NA PRESTAÇÃO DE SERVIÇOS DE TELECOMUNICAÇÕES PARA FORNECIMENTO DE LINK DEDICADO DE ACESSO À INTERNET
VALOR DO PAGAMENTO: R\$ 5.367,87(Cinco mil, trezentos e sessenta e sete reais e oitenta e sete centavos)
DATA DA EXIGIBILIDADE: 16/11/2013

JUSTIFICATIVA: A contratação se faz necessária, pois os serviços da empresa serão utilizados na transmissão de dados e acesso a internet.

CREDOR: IMBIL INDÚSTRIA E MANUTENÇÃO DE BOMBAS ITA LTDA.

CONTRATO/PROCESSO: 2011/004618
OBJETO: CONTRATAÇÃO DE EMPRESA P/ MANUTENÇÃO PREVENTIVA E CORRETIVA DOS SISTEMAS MECANICOS, HIDRÁULICOS E PNEUMATICOS DESTE SAAE
VALOR DO PAGAMENTO: R\$ 21.056,48(Vinte e um mil, cinquenta e seis reais e oitenta e oito centavos)
DATA DA EXIGIBILIDADE: 14/11/2013

JUSTIFICATIVA: A contratação se faz necessária, pois os serviços da empresa serão utilizados na manutenção do sistema de abastecimento de água e esgotamento sanitário do município de Guarulhos.

CREDOR: ERG SERVIÇOS DE MANUTENÇÃO LTDA. - EPP

CONTRATO/PROCESSO: 2011/004929
OBJETO: CONTRATAÇÃO DE EMPRESA DE PRESTAÇÃO DE SERVIÇOS DE MANUTENÇÃO ELÉTRICA EM GERAL DOS PRÓPRIOS DESTE SAAE, VISANDO ATENDER AS EXIGENCIAS DA NORMA REGULAMENTADORA DO MINISTÉRIO DO TRABALHO NR 10 - SEGURANÇA EM INSTALAÇÕES E SERVIÇOS EM ELETRIC

VALOR DO PAGAMENTO: R\$ 20.520,20(Vinte mil, quinhentos e vinte reais e vinte centavos)
DATA DA EXIGIBILIDADE: 17/11/2013

JUSTIFICATIVA: A contratação se faz necessária, pois os serviços da empresa serão utilizados na manutenção elétrica em geral dos próprios deste SAAE, visando atender as exigências da norma regulamentadora do Ministério do Trabalho NR 10 - Segurança em instalações e serviços em eletricidade.

CREDOR: DIÁRIO DE SÃO PAULO COMUNICAÇÕES LTDA.

CONTRATO/PROCESSO: 2011/005663
OBJETO: CONTRATAÇÃO DE JORNAL DIÁRIO DE GRANDE CIRCULAÇÃO PARA PUBLICAÇÃO DE MATÉRIAS RELATIVAS À LICITAÇÃO
VALOR DO PAGAMENTO: R\$ 1.924,00(Hum mil, novecentos e vinte e quatro reais)
DATA DA EXIGIBILIDADE: 14/11/2013

JUSTIFICATIVA: A contratação se faz necessária, pois os serviços serão utilizados para publicação de matérias relativas as licitações da autarquia.

CREDOR: SEREC - SERVIÇOS DE ENGENHARIA CONSULTIVA LTDA.

CONTRATO/PROCESSO: 2012/000287
OBJETO: CONTRATAÇÃO EMPRESA ESPECIALIZADA PARA ELABORAÇÃO DE ESTUDOS E/OU PROJETOS PARA SISTEMAS DE ESGOTAMENTO SANITÁRIO
VALOR DO PAGAMENTO: R\$ 311.025,16(Trezentos e onze mil, vinte e cinco reais e dezesseis centavos)
DATA DA EXIGIBILIDADE: 08/11/2013

JUSTIFICATIVA: A contratação da empresa se faz necessária, pois a empresa prestara serviço técnico na elaboração de projetos executivos de unidades de coleta, transporte e afastamento dos esgotos gerados em áreas do município de Guarulhos.

CREDOR: EVELYN TRANSPORTES MULTIMODAL E LOGÍSTICA LTDA

CONTRATO/PROCESSO: 2012/002741
OBJETO: LOCAÇÃO DE IMÓVEL, SITUADO NA RUA PEDRO DE TOLEDO, 170 PQ. SÃO GERALDO, PARA ACOMODAÇÕES DO CENTRO OPERACIONAL CIDADE MARTINS
VALOR DO PAGAMENTO: R\$ 60.925,12(Sessenta mil, novecentos e vinte e cinco reais e doze centavos)
DATA DA EXIGIBILIDADE: 16/11/2013

JUSTIFICATIVA: Locação de imóvel para acomodar as instalações do Centro Operacional Cidade Martins. A falta do pagamento faz com que a autarquia deixe de cumprir com o contrato de locação.

CREDOR: VENTURINI CONSULTORIA EM RH E TERCEIRIZAÇÃO LTDA - EPP

CONTRATO/PROCESSO: 2012/003696
OBJETO: CONTRATAÇÃO DE SERVIÇOS DE COPA E LIMPEZA NA AUTARQUIA
VALOR DO PAGAMENTO: R\$ 16.230,98(Dezesseis mil, duzentos e trinta reais e noventa e oito centavos)
DATA DA EXIGIBILIDADE: 15/11/2013

JUSTIFICATIVA: A contratação se faz necessária, pois os serviços da empresa serão utilizados na limpeza e conservação nos prédios da autarquia.

CREDOR: SAMHI SANEAMENTO MAO DE OBRA E HIGIENIZAÇÃO LTDA

CONTRATO/PROCESSO: 2012/004154

OBJETO: CONTRATAÇÃO DE EMPRESA PARA PRESTAÇÃO DE SERVIÇOS DE VIGILANCIA DESARMADA, CONTROLE, OPERAÇÃO E FISCALIZAÇÃO DE PORTARIAS COM A EFETIVA COBERTURA DOS POSTOS ETE BONSUCESSO E ETE SÃO JOÃO.

VALOR DO PAGAMENTO: R\$ 18.239,95(Dezoito mil, duzentos e trinta e nove reais e noventa e cinco centavos)
DATA DA EXIGIBILIDADE: 14/11/2013

JUSTIFICATIVA: A contratação se faz necessária, pois os serviços da empresa serão utilizados no controle, operação e fiscalização de portarias dos postos ETE Bonsucesso e ETE São João.

CREDOR: SEAL - SEGURANÇA ALTERNATIVA LTDA. - EPP

CONTRATO/PROCESSO: 2012/004154
OBJETO: CONTRATAÇÃO DE EMPRESA PARA PRESTAÇÃO DE SERVIÇOS DE VIGILANCIA DESARMADA, CONTROLE, OPERAÇÃO E FISCALIZAÇÃO DE PORTARIAS COM A EFETIVA COBERTURA DOS POSTOS ETE BONSUCESSO E ETE SÃO JOÃO.

VALOR DO PAGAMENTO: R\$ 26.390,52(Vinte e seis mil, trezentos e noventa reais e cinquenta e dois centavos)
DATA DA EXIGIBILIDADE: 15/11/2013

JUSTIFICATIVA: A contratação se faz necessária, pois os serviços da empresa serão utilizados no controle, operação e fiscalização de portarias dos postos ETE Bonsucesso e ETE São João.

CREDOR: PAUPEDRA PEDREIRAS, PAVIMENTAÇÕES E CONSTRUÇÕES LTDA

CONTRATO/PROCESSO: 2012/005791
OBJETO: CONTRATAÇÃO DE EMPRESA PARA PRESTAÇÃO DE SERVIÇOS DE ENTREGA PARCELADA DE CONCRETO USINADO DURANTE O EXERCÍCIO DE 2013
VALOR DO PAGAMENTO: R\$ 1.350,00(Hum mil, trezentos e cinquenta reais)
DATA DA EXIGIBILIDADE: 15/11/2013

JUSTIFICATIVA: A contratação se faz necessária, pois seus serviços serão utilizados em obras e manutenção dos sistemas de abastecimento de água e esgotamento sanitário da autarquia.

CREDOR: GR INDÚSTRIA, COMÉRCIO E TRANSPORTES DE PRODUTOS QUÍMICOS LTDA.

CONTRATO/PROCESSO: 2012/005814
OBJETO: AQUISIÇÃO DE DIVERSOS PRODUTOS QUÍMICOS PARA O TRATAMENTO DE ÁGUA
VALOR DO PAGAMENTO: R\$ 9.056,25(Nove mil, cinquenta e seis reais e vinte e cinco centavos)
DATA DA EXIGIBILIDADE: 15/11/2013

JUSTIFICATIVA: A aquisição se faz necessária, pois o material será utilizado no processo de tratamento da água nas diversas estações do município.

CREDOR: SUALL INDÚSTRIA E COMÉRCIO LTDA.

CONTRATO/PROCESSO: 2012/005814
OBJETO: AQUISIÇÃO DE DIVERSOS PRODUTOS QUÍMICOS PARA O TRATAMENTO DE ÁGUA
VALOR DO PAGAMENTO: R\$ 7.399,95(Seis mil, trezentos e noventa e nove reais e noventa e cinco centavos)
DATA DA EXIGIBILIDADE: 15/11/2013

JUSTIFICATIVA: A aquisição se faz necessária, pois o material será utilizado no processo de tratamento da água nas diversas estações do município.

CREDOR: SOUZA RAMOS COMÉRCIO DE CAMINHÕES LTDA.

CONTRATO/PROCESSO: 2012/005822
OBJETO: REGISTRO DE PREÇOS OBJETIVANDO A CONTRATAÇÃO DE EMPRESAS PARA FORNECIMENTO DE PEÇAS E ACESSÓRIOS GENUÍNOS DAS LINHAS PESADA E LEVE VW, PESADA E LEVE FORD E GM, PARA O EXERCÍCIO DE 2013
VALOR DO PAGAMENTO: R\$ 4.948,83(Quatro mil, novecentos e quarenta e oito reais e tres centavos)
DATA DA EXIGIBILIDADE: 15/11/2013

JUSTIFICATIVA: A contratação e aquisição de peças se faz necessária, pois serão utilizados na manutenção de veículos e reposição de peças genuínas da linha Ford e GM utilizadas em viaturas.

CREDOR: JOB DIESEL COMÉRCIO DE BOMBAS INJETORAS LTDA. - ME

CONTRATO/PROCESSO: 2012/005826
OBJETO: CONTRATAÇÃO EMPRESA ESPECIALIZADA EM FORNECIMENTO DE PEÇAS PARA CONCERTO DE BOMBAS E BICOS INJETORES DAS MARCAS BOSCH E CAV - EXERCÍCIO DE 2013
VALOR DO PAGAMENTO: R\$ 605,37(Seiscentos e cinco reais e trinta e sete centavos)
DATA DA EXIGIBILIDADE: 15/11/2013

JUSTIFICATIVA: A contratação se faz necessária, pois os serviços e peças serão utilizados na manutenção e reparo das bombas do sistema de abastecimento de água.

CREDOR: SANTIAGO SENEN CAVALLIERI DE OLIVEIRA PEÇAS - ME

CONTRATO/PROCESSO: 2012/005828
OBJETO: CONTRATAÇÃO EMPRESA ESPECIALIZADA EM SERVIÇOS DE RECONDICIONAMENTO COMPLETO DE PEÇAS DE VEÍCULOS E EQUIPAMENTOS - EXERCÍCIO DE 2013
VALOR DO PAGAMENTO: R\$ 4.035,68(Quatro mil, trinta e cinco reais e sessenta e oito centavos)
DATA DA EXIGIBILIDADE: 15/11/2013

JUSTIFICATIVA: A contratação e fornecimento de peças são necessárias para o recondicionamento completo de peças de veículos e equipamentos da Autarquia.

CREDOR: AUXTER SOLUÇÕES EM MÁQUINAS E EQUIPAMENTOS LTDA.

CONTRATO/PROCESSO: 2012/005829
OBJETO: CONTRATAÇÃO EMPRESA ESPECIALIZADA EM FORNECIMENTO DE PEÇAS GENUINAS P/MÁQUINAS JCB - EXERCÍCIO DE 2013
VALOR DO PAGAMENTO: R\$ 2.929,09(Dois mil, novecentos e vinte e nove reais e nove centavos)
DATA DA EXIGIBILIDADE: 15/11/2013

JUSTIFICATIVA: A contratação se faz necessária, pois a empresa fornecerá peças genuínas para máquinas JCB utilizadas pela autarquia.

CREDOR: CURIÓ COMERCIAL AUTOMOTIVA LTDA. - ME

CONTRATO/PROCESSO: 2012/005833

OBJETO: CONTRATAÇÃO EMPRESA

ESPECIALIZADA P/FORNECIMENTO DE PEÇAS E ACESSÓRIOS ORIGINAIS LINHA FIAT, FORD, GM, KIA, LINHA PESADA VW, MÁQUINAS JCB, CASE, FIAT ALLIS, LINHA LEVE VW, FORD, PESADA MERCEDES BENZ - EXERCÍCIO DE 2013
VALOR DO PAGAMENTO: R\$ 7.045,97(Seis mil, quarenta e cinco reais e noventa e sete centavos)
DATA DA EXIGIBILIDADE: 15/11/2013

JUSTIFICATIVA: A aquisição se faz necessária, pois os serviços da empresa serão utilizados na manutenção e conservação dos veículos e máquinas que compõem a frota da autarquia.

CREDOR: ELION COMERCIAL LTDA. EPP

CONTRATO/PROCESSO: 2012/005833
OBJETO: CONTRATAÇÃO EMPRESA ESPECIALIZADA P/FORNECIMENTO DE PEÇAS E ACESSÓRIOS ORIGINAIS LINHA FIAT, FORD, GM, KIA, LINHA PESADA VW, MÁQUINAS JCB, CASE, FIAT ALLIS, LINHA LEVE VW, FORD, PESADA MERCEDES BENZ - EXERCÍCIO DE 2013
VALOR DO PAGAMENTO: R\$ 830,76(Oitocentos e trinta reais e setenta e seis centavos)
DATA DA EXIGIBILIDADE: 15/11/2013

JUSTIFICATIVA: A contratação se faz necessária, pois os serviços serão utilizados na manutenção e conservação dos veículos e máquinas que compõem a frota da autarquia.

CREDOR: RENATA VIEIRA SANTIAGO SALLUM - ME

CONTRATO/PROCESSO: 2012/005833
OBJETO: CONTRATAÇÃO EMPRESA ESPECIALIZADA P/FORNECIMENTO DE PEÇAS E ACESSÓRIOS ORIGINAIS LINHA FIAT, FORD, GM, KIA, LINHA PESADA VW, MÁQUINAS JCB, CASE, FIAT ALLIS, LINHA LEVE VW, FORD, PESADA MERCEDES BENZ - EXERCÍCIO DE 2013
VALOR DO PAGAMENTO: R\$ 10.818,34(Dez mil, oitocentos e dezoito reais e trinta e quatro centavos)
DATA DA EXIGIBILIDADE: 15/11/2013

JUSTIFICATIVA: A contratação se faz necessária, pois os serviços serão utilizados na manutenção e conservação dos veículos e máquinas que compõem a frota da autarquia.

CREDOR: TEKCOM IMPORTADORA DE AUTO PEÇAS LTDA

CONTRATO/PROCESSO: 2012/005833
OBJETO: CONTRATAÇÃO EMPRESA ESPECIALIZADA P/FORNECIMENTO DE PEÇAS E ACESSÓRIOS ORIGINAIS LINHA FIAT, FORD, GM, KIA, LINHA PESADA VW, MÁQUINAS JCB, CASE, FIAT ALLIS, LINHA LEVE VW, FORD, PESADA MERCEDES BENZ - EXERCÍCIO DE 2013
VALOR DO PAGAMENTO: R\$ 1.391,12(Hum mil, trezentos e noventa e um reais e doze centavos)
DATA DA EXIGIBILIDADE: 15/11/2013

JUSTIFICATIVA: A contratação se faz necessária, pois os serviços serão utilizados na manutenção e conservação dos veículos e máquinas que compõem a frota da autarquia.

CREDOR: CRISTIANE ANTONELLI - ME

CONTRATO/PROCESSO: 2012/005995
OBJETO: CONTRATAÇÃO DE EMPRESA PARA PRESTAÇÃO DE SERVIÇOS DE ALIMENTAÇÃO E ESTRUTURAÇÃO DE EVENTOS A SEREM REALIZADOS NAS DEPENDÊNCIAS DA AUTARQUIA
VALOR DO PAGAMENTO: R\$ 1.000,00(Hum mil de reais)
DATA DA EXIGIBILIDADE: 17/11/2013

JUSTIFICATIVA: A contratação se faz necessária, pois os serviços da empresa serão utilizados para alimentação e estruturação de eventos a serem realizados nas dependências da autarquia.

CREDOR: EMPRESA BRASILEIRA DE TELECOMUNICAÇÕES S/A - EMBRATEL

CONTRATO/PROCESSO: 2012/006263
OBJETO: CONTRATAÇÃO DE SERVIÇOS PARA DESPESAS COM TARIFAS TELEFONICAS EMBRATEL, EXECICIO DE 2013
VALOR DO PAGAMENTO: R\$ 82,47(Oitenta e dois reais e quarenta e sete centavos)
DATA DA EXIGIBILIDADE: 15/11/2013

JUSTIFICATIVA: A contratação é necessária pois será utilizada na comunicação para o desenvolvimento das atividades da autarquia.

CREDOR: VINÍCIUS BATISTA DOS SANTOS - ME

CONTRATO/PROCESSO: 2012/006389
OBJETO: CONTRATAÇÃO DE EMPRESA PARA CONCERTO DE PNEUS E SOCORRO "IN LOCO" - P/ EXERCÍCIO DE 2013
VALOR DO PAGAMENTO: R\$ 835,00(Oitocentos e trinta e cinco reais)
DATA DA EXIGIBILIDADE: 15/11/2013

JUSTIFICATIVA: A contratação se faz necessária, pois os serviços da empresa serão utilizados para a manutenção dos pneus e socorro in-loco para as diversas viaturas da autarquia.

CREDOR: IMPRENSA OFICIAL DO ESTADO S/A - IMESP

CONTRATO/PROCESSO: 2012/006477
OBJETO: CONTRATAÇÃO DE SERVIÇOS DE PUBLICAÇÕES OFICIAIS NO DIÁRIO OFICIAL DO ESTADO DE SÃO PAULO - EXERCÍCIO DE 2013
VALOR DO PAGAMENTO: R\$ 645,33(Seiscentos e quarenta e cinco reais e trinta e tres centavos)
R\$ 829,71(Oitocentos e vinte e nove reais e setenta e um centavos)
R\$ 460,95(Quatrocentos e sessenta reais e noventa e cinco centavos)
R\$ 829,71(Oitocentos e vinte e nove reais e setenta e um centavos)

DATA DA EXIGIBILIDADE: 13/11/2013 - 18/11/2013
JUSTIFICATIVA: A falta de pagamento faz com que a autarquia deixe de cumprir com as obrigações legais.

CREDOR: REIS OFFICE PRODUCTS SERVIÇOS LTDA.

CONTRATO/PROCESSO: 2012/006730
OBJETO: LOCAÇÃO DE MÁQUINA REPROGRÁFICA, COM FORN. DE MATERIAIS DE CONSUMO COMO TONALIZADORES,CILINDROS E REVELADORES PRETAÇÃO DE ASSISTÊNCIA TÉCNICA DURANTE O PERÍODO CONTRATUAL
VALOR DO PAGAMENTO: R\$ 120,00(Cento e vinte reais)
DATA DA EXIGIBILIDADE: 14/11/2013

JUSTIFICATIVA: A contratação é necessária para serviços de expediente administrativo no Parque Estadual da Cantareira.

CREDOR: RETÍFICA MOTOR VIDRO LTDA. - EPP
CONTRATO/PROCESSO: 2012/006840
OBJETO: CONTRATAÇÃO EMPRESA ESPECIALIZADA EM FORNECIMENTO DE PEÇAS PARA RETIFICA E COMPONENTES DE MOTORES TIPO (VARIOS MODELOS) - EXERCÍCIO DE 2013
VALOR DO PAGAMENTO: R\$ 4.145,02(Quatro mil, cento e quarenta e cinco reais e dois centavos)
DATA DA EXIGIBILIDADE: 15/11/2013

JUSTIFICATIVA: A contratação se faz necessária, pois os serviços da empresa serão utilizados no recondicionamento completo de peças de veículos e equipamentos necessárias a manutenção e conservação dos próprios.

CREDOR: ANHANGUERA DISTRIBUIDORA DE VEÍCULOS E PEÇAS LTDA.

CONTRATO/PROCESSO: 2013/001049
OBJETO: REGISTRO DE PREÇOS OBJETIVANDO A CONTRATAÇÃO DE EMPRESAS PARA FORNECIMENTO DE PEÇAS E ACESSÓRIOS GENUÍNOS DAS LINHAS LEVE VW E GM, PARA O EXERCÍCIO DE 2013

VALOR DO PAGAMENTO: R\$ 3.386,47(Tres mil, trezentos e oitenta e seis reais e quarenta e sete centavos)
DATA DA EXIGIBILIDADE: 15/11/2013

JUSTIFICATIVA: A aquisição do material se faz necessária, pois as peças e acessórios serão utilizados para manutenção dos veículos da Autarquia da linha WV e GM.

CREDOR: MAX PRODUCTS EQUIPAMENTOS DE SEGURANÇA LTDA. - ME

CONTRATO/PROCESSO: 2013/001227
OBJETO: AQUISIÇÃO DE DIVERSOS MATERIAIS/EQUIPAMENTOS, GEL E BLOQUEADOR SOLAR PARA USO DA SEGURANÇA DO TRABALHO
VALOR DO PAGAMENTO: R\$ 3.155,00(Tres mil, cento e cinquenta e cinco reais)

DATA DA EXIGIBILIDADE: 16/11/2013

JUSTIFICATIVA: A aquisição é necessária pois o material será utilizado na proteção dos servidores da autarquia no ambiente de trabalho.

CREDOR: GUARU PÃO INDÚSTRIA E COMÉRCIO LTDA.

CONTRATO/PROCESSO: 2013/001669
OBJETO: AQUISIÇÃO DE PÃO FRANCÊS SEM/COM MARGARINA DE 1ª QUALIDADE E LEITE ESPECIAL PASTEURIZADO

VALOR DO PAGAMENTO: R\$ 10.542,28(Dez mil, quinhentos e quarenta e dois reais e vinte e oito centavos)
DATA DA EXIGIBILIDADE: 15/11/2013

JUSTIFICATIVA: A aquisição de pão francês e leite é necessária pois serão oferecidos aos funcionários da autarquia no café da manhã.

CREDOR: PORTINARI PEÇAS E SERVIÇOS LTDA - EPP.

CONTRATO/PROCESSO: 2013/002597
OBJETO: CONTRATAÇÃO DE EMPRESA ESPECIALIZADA NO FORN DE PEÇAS E ACESSÓRIOS GENUÍNOS DA LINHA VW P/ EXERCÍCIO DE 2013

VALOR DO PAGAMENTO: R\$ 495,95(Quatrocentos e noventa e cinco reais e noventa e cinco centavos)
DATA DA EXIGIBILIDADE: 15/11/2013

JUSTIFICATIVA: A contratação se faz necessária, os

serviços da empresa serão utilizados na manutenção e conservação dos veículos que compõem a frota da autarquia.

CREDOR: EQUIPE FREIOS GUARULHOS LTDA - EPP.

CONTRATO/PROCESSO: 2013/003009
OBJETO: CONTRATAÇÃO EMPRESA ESPECIALIZADA EM REMANUFATURA DE COMPONENTES PARA FREIOS VEICULARES
VALOR DO PAGAMENTO: R\$ 861,00(Oitocentos e sessenta e um reais)

DATA DA EXIGIBILIDADE: 15/11/2013
JUSTIFICATIVA: A contratação se faz necessária, pois será utilizada na manutenção dos componentes de freios dos veículos da autarquia.

CREDOR: RENATA VIEIRA SANTIAGO SALLUM - ME

CONTRATO/PROCESSO: 2013/003584
OBJETO: CONTRATAÇÃO DE EMPRESA C/FORN DE PEÇAS PARA MOLEJO DIANTEIRO E TRASEIRO COMPLETO P/CAMINHÕES

VALOR DO PAGAMENTO: R\$ 9.534,65(Nove mil, quinhentos e trinta e quatro reais e sessenta e cinco centavos)
DATA DA EXIGIBILIDADE: 15/11/2013

JUSTIFICATIVA: A contratação se faz necessária, pois a empresa fornecerá peças e não de obra para reparos nos caminhões da autarquia.

CREDOR: POLIERG INDÚSTRIA E COMÉRCIO LTDA.

CONTRATO/PROCESSO: 2013/003664
OBJETO: AQUISIÇÃO DE TUBOS E CONEXÕES EM PEAD
VALOR DO PAGAMENTO: R\$ 20.625,93(Vinte mil, seiscentos e vinte e cinco reais e noventa e três centavos)

DATA DA EXIGIBILIDADE: 15/11/2013
JUSTIFICATIVA: A aquisição é necessária pois será utilizada em obras e manutenção do sistema de abastecimento e esgotamento sanitário no município

CREDOR: RENATA VIEIRA SANTIAGO SALLUM - ME

CONTRATO/PROCESSO: 2013/003947
OBJETO: CONTRATAÇÃO DE SERVIÇOS DE LAVAGEM E LUBRIFICAÇÃO DE VEÍCULOS DA AUTARQUIA

VALOR DO PAGAMENTO: R\$ 1.339,88(Hum mil, trezentos e trinta e nove reais e oitenta e oito centavos)
R\$ 3.488,11(Tres mil, quatrocentos e oitenta e oito reais e onze centavos)

DATA DA EXIGIBILIDADE: 15/11/2013

JUSTIFICATIVA: A contratação se faz necessária, pois os serviços da empresa serão utilizados na lavagem e lubrificação dos veículos da autarquia.

CREDOR: ITAVEMA ITÁLIA VEÍCULOS E MÁQUINAS LTDA.

CONTRATO/PROCESSO: 2013/004135

OBJETO: CONTRATAÇÃO EMPRESA ESPECIALIZADA PARA FORNECIMENTO DE PEÇAS E ACESSÓRIOS GENUÍNOS DA LINHA FIAT
VALOR DO PAGAMENTO: R\$ 1.959,93(Hum mil, novecentos e cinquenta e nove reais e noventa e três centavos)

DATA DA EXIGIBILIDADE: 15/11/2013

JUSTIFICATIVA: A aquisição se faz necessária, pois as peças e acessórios serão utilizados na manutenção dos veículos da marca Fiat que compõem a frota da autarquia.

CREDOR: ALPINA AMBIENTAL S/A

CONTRATO/PROCESSO: 2013/004376

OBJETO: AQUISIÇÃO DE CONTENTORES PARA

TRANSPORTE/ARMAZENAGEM DE LÍQUIDOS, TANQUES COM CAPACIDADE NOMINAL DE 200 L, 4000 L, 7500 L E 30000 L

VALOR DO PAGAMENTO: R\$ 8.500,00(Oito mil, quinhentos reais)

R\$ 61.724,00(Sessenta e um mil, setecentos e vinte e quatro reais)

R\$ 6.224,00(Seis mil, duzentos e vinte e quatro reais)
R\$ 41.569,00(Quarenta e um mil, quinhentos e sessenta e nove reais)

R\$ 6.224,00(Seis mil, duzentos e vinte e quatro reais)
DATA DA EXIGIBILIDADE: 13/11/2013 - 17/11/2013

JUSTIFICATIVA: A aquisição se faz necessária, pois os materiais serão utilizados para transportes/armazenagem de líquidos com capacidade nominal de 200 L, 4000 L, 7500 L e 30000 L.

CREDOR: A. M. ANTUNES COMÉRCIO DE PNEUS E AUTO PEÇAS LTDA - ME

CONTRATO/PROCESSO: 2013/004899

OBJETO: CONTRATAÇÃO EMPRESA ESPECIALIZADA EM BALANCEAMENTO, ALINHAMENTO DE RODAS E CAMBAGEM VEICULAR

VALOR DO PAGAMENTO: R\$ 430,00(Quatrocentos e trinta reais)

DATA DA EXIGIBILIDADE: 15/11/2013

JUSTIFICATIVA: A contratação se faz necessária, pois os serviços da empresa serão utilizados no balanceamento, alinhamento de rodas e cambagem nos veículos que compõem a frota da autarquia.

CREDOR: GASBALL ARMAZENADORA E DISTRIBUIDORA LTDA

CONTRATO/PROCESSO: 2013/005028

OBJETO: AQUISIÇÃO DE GÁS LIQUEFEITO DE PETRÓLEO ENVASADO EM CILINDROS NOVOS LACRADOS DE 45 KG

VALOR DO PAGAMENTO: R\$ 170,00(Cento e setenta reais)
DATA DA EXIGIBILIDADE: 13/11/2013

JUSTIFICATIVA: A aquisição se faz necessária, com entregas parceladas, conforme as necessidades da autarquia e dos centros operacionais

CREDOR: NET VAL COMÉRCIO DE EQUIPAMENTOS INDUSTRIAIS LTDA

CONTRATO/PROCESSO: 2013/005391

OBJETO: AQUISIÇÃO DE MATERIAIS PARA ETA CABUÇU

VALOR DO PAGAMENTO: R\$ 2.540,00(Dois mil, quinhentos e quarenta reais)

DATA DA EXIGIBILIDADE: 13/11/2013

JUSTIFICATIVA: A aquisição se faz necessária, pois os materiais serão utilizados para pequenos reparos na ETA Cabuçu e demais ETAS.

CREDOR: HEXIS CIENTÍFICA S.A.

CONTRATO/PROCESSO: 2013/005396

OBJETO: AQUISIÇÃO DE SOLUÇÕES E REAGENTE PARA PARA ANALISADORES DE PROCESSO PARA FLUORETOS

VALOR DO PAGAMENTO: R\$ 7.136,44(Seis mil, cento e trinta e seis reais e quarenta e quatro centavos)

DATA DA EXIGIBILIDADE: 15/11/2013

JUSTIFICATIVA: A aquisição se faz necessária, pois os materiais serão utilizados para analisadores de processo para fluoretos.

CREDOR: GR INDÚSTRIA, COMÉRCIO E TRANSPORTES DE PRODUTOS QUÍMICOS LTDA.

CONTRATO/PROCESSO: 2013/005568

OBJETO: AQUISIÇÃO DE CLORETO FÉRRICO 38%

:SOLUÇÃO CONCENTRADA FORNECIMENTO A GRANEL

VALOR DO PAGAMENTO: R\$ 7.497,00(Seis mil, quatrocentos e noventa e sete reais)

DATA DA EXIGIBILIDADE: 13/11/2013

JUSTIFICATIVA: A aquisição se faz necessária, pois o material será utilizado no tratamento de água nos reservatórios da autarquia.

CREDOR: CASA DE TINTAS LALIN LTDA

CONTRATO/PROCESSO: 2013/005584

OBJETO: AQUISIÇÃO DE TINTA SPRAY COR VERMELHA

VALOR DO PAGAMENTO: R\$ 1.964,00(Hum mil, novecentos e sessenta e quatro reais)
DATA DA EXIGIBILIDADE: 16/11/2013

JUSTIFICATIVA: A aquisição se faz necessária, pois a falta desse material impedirá a identificação de presença de redes de distribuição de gás nos logradouros, antes de abrir valas para executar serviços de manutenção.

CREDOR: ASSOCIAÇÃO DE ARQUIVISTA DE SÃO PAULO (ARQ/SP)

CONTRATO/PROCESSO: 2013/005662

OBJETO: CONTRATAÇÃO CURSO : ESTRATÉGIAS PARA A IMPLANTAÇÃO DE GESTÃO ELETRÔNICA DE DOCUMENTOS E CONTEÚDO

VALOR DO PAGAMENTO: R\$ 350,00(Trezentos e cinquenta reais)

DATA DA EXIGIBILIDADE: 14/11/2013

JUSTIFICATIVA: A contratação do curso se faz necessária a capacitação da servidora responsável pela gestão da biblioteca da autarquia.

CREDOR: ORTEGA INDÚSTRIA E COMÉRCIO DE BOBINAS E ARTES GRÁFICA LTDA - ME

CONTRATO/PROCESSO: 2013/005665

OBJETO: AQUISIÇÃO DE PAPEL TÉRMICO E PARDO P/CALCULADORAS

VALOR DO PAGAMENTO: R\$ 4.386,00(Quatro mil, trezentos e oitenta e seis reais)

DATA DA EXIGIBILIDADE: 15/11/2013

JUSTIFICATIVA: A aquisição se faz necessária, pois os materiais serão utilizados pelos funcionários no expediente diário da autarquia.

CREDOR: MARCELO DANIEL KOGA - ME

CONTRATO/PROCESSO: 2013/005756

OBJETO: CONTRATAÇÃO DE SERVIÇOS COM FORNECIMENTO DE MÃO DE OBRA PARA CONSORCIO DE MICROCOMPUTADOR

VALOR DO PAGAMENTO: R\$ 7.893,00(Seis mil, oitocentos e noventa e três reais)

DATA DA EXIGIBILIDADE: 14/11/2013

JUSTIFICATIVA: A contratação se faz necessária, pois a empresa fornecerá peças e mão-de-obra para conserto de microcomputadores utilizados na autarquia.

CREDOR: COMERCIO DE MATERIAIS PARA CONSTRUCAO CIDADE MAIA LTDA - EPP

CONTRATO/PROCESSO: 2013/005917

OBJETO: AQUISIÇÃO DE LAJE TRELIXA PRÉ MOLDADA H8 E PONTALETE DE EUCALIPTO

VALOR DO PAGAMENTO: R\$ 1.144,67(Hum mil, cento e quarenta e quatro reais e sessenta e sete centavos)

DATA DA EXIGIBILIDADE: 15/11/2013

JUSTIFICATIVA: A aquisição se faz necessária, pois o material será utilizado na construção da laje de cobertura do Booster Cumbica.

Guarulhos, terça-feira, 12 de novembro de 2013
SUPERINTENDENTE
AFRANIO DE PAULA SOBRINHO



Bilhete Único

SEGURANÇA **CONFORTO** **ECONOMIA**

Todo mundo sai ganhando

De janeiro de 2011 até dezembro de 2012 o Bilhete Único proporcionou uma economia de mais de R\$ 105 milhões aos cofres públicos.

Já para quem faz a partir de 4 viagens de ônibus todo dia, por exemplo, a economia foi de cerca de R\$ 3.560 nesses dois anos. Com esse valor dá para comprar uma TV LED 40", uma geladeira de 300 litros e uma lavadora de roupas de 10 kg, ou pagar dois anos de escola de inglês para um filho ou fazer uma viagem de férias com 4 pessoas.

Além disso, nossa frota é uma das mais modernas do Brasil, com 870 ônibus e micro-ônibus novos e todos contam com cobradores, o que agiliza o acesso dos passageiros e torna a viagem mais segura e confortável.

PREFEITURA DE GUARULHOS



Endereços e telefones de atendimento ao público



Prefeitura

Paço Municipal: Av. Bom Clima, 90 – Bom Clima
Endereço Eletrônico: www.guarulhos.sp.gov.br – Telefone: 2475-8600

Secretarias / Coordenadorias

| | |
|-------------------------------------------------------------------------------------------------------|----------------------------------------|
| Secretaria de Administração e Modernização Av. Pres. Humberto de A. C. Branco, 1.041 – V. Augusta | 2423-7400 |
| Secretaria de Assuntos Jurídicos Av. Salgado Filho, 494 – Centro | 2453-6800 |
| Secretaria de Assuntos Legislativos Av. Bom Clima, 49 – Bom Clima | 2475-8614 |
| Secretaria de Assistência Social e Cidadania Av. Bom Clima, 425 – Jd. Bom Clima | 2087-7400 |
| Secretaria de Comunicação Av. Tiradentes, 2.140 – Vl. São Jorge | 2464-1000 |
| Secretaria de Cultura Av. Monteiro Lobato, 734 (1º andar) – Macedo | 2087-4160 |
| Secretaria de Desenvolvimento Econômico Av. Emílio Ribas, 1.120 – Gopoúva | 2475-7922 |
| Secretaria de Desenvolvimento Urbano R. Anice, 200 – Jd. Santa Mena | 2453-6700 |
| Secretaria de Educação R. Claudino Barbosa, 313 – Macedo | 2475-7300 |
| Secretaria de Esporte, Recreação e Lazer R. Dr. Gastão Vidigal, 110/120 – Centro | 2087-6850 |
| Secretaria de Finanças Av. Salgado Filho, 886 – Jd. Maria Helena | 2423-8600 |
| Secretaria de Governo Av. Bom Clima, 91 – Bom Clima | 2475-8600 |
| Secretaria de Habitação Av. Octávio Braga de Mesquita, 1.191 – Vl. Fátima | PABX: 2088-5600 PAR: 2088-5631/5632 |
| Secretaria de Meio Ambiente R. Antonio Vita, 9 – Cidade Maia | 2475-9844 |
| Secretaria de Obras R. Antonio de Souza, 779 – Centro | 2421-2366 |
| Secretaria de Serviços Públicos R. Lauro de Gusmão Silveira, 580 – Jd. São Geraldo | 2468-7200 |
| Secretaria do Trabalho Av. Salgado Filho, 427 – Centro | 2475-9700 |
| Secretaria de Transportes e Trânsito R. Dora, 18 – Vl. Barros | 2402-6200 |
| Secretaria de Saúde R. Íris, 300 – Jd. Tranquilidade | 2472-5000 |
| Secretaria de Segurança Pública R. Luiz Gama, 165 – Centro | 2463-6700 |
| Coordenadoria de Assuntos Aeroportuários Av. João Bernardo de Medeiros, 160 (2º andar) – Bom Clima | 2087-4430 |
| Coordenadoria da Igualdade Racial R. Luis Turri, 75 – Centro | 2409-6843 / 2408-5597 |
| Coord. de Políticas para Pessoas com Deficiência R. Joaquim Miranda, 471 – Vl. Augusta | 2414-3685 |
| Coordenadoria da Juventude R. Antonio Francisco da Silva, 46 – Centro | 2414-4267 / 2408-5604 2408-0255 |
| Coordenadoria da Mulher R. Francisco A. de Miranda, 65 – Centro | 2468-3569 |
| Coordenadoria de Relações Federativas Av. Bom Clima, 91 – Bom Clima | 2475-8701 |
| Coordenadoria de Relações Internacionais R. Santana do Jacaré, 91 – Bom Clima | 2087-7620 |
| Coordenadoria do Fundo Social de Solidariedade R. Alameda Tutóia, 534 – Gopoúva | 24725177 |
| Coordenadoria da Defesa Civil R. Orlândia, 261 – Jd. Santa Francisca | 2461-9286 |

Regionais / Outros

| | |
|--------------------------------------------------------------------------------------------|------------------------------------|
| Região de Saúde I – Centro: R. Luiz Faccini, 530 – Centro | 2087-7580 |
| Região de Saúde II - Cantareira R. Sete de Setembro, 1.374 – Vl. Galvão | 2464-2480 / 2464-2485 |
| Região de Saúde III - São João / Bonsucesso Av. Serra Redonda, 203 – Cidade Seródio | 2421-0695 |
| Região de Saúde IV - Pimentas / Cumbica R. Pirajussara, 137 – Pq. Jurema | 2303-4230 / 2303-4234 2303-4236 |
| Centro de Controle de Zoonoses R. Santa Cruz do Descalvado, 506 – Jd. Triunfo | 2436-3666 |
| Serviço de Atendimento ao Cidadão da Secret. de Saúde | 0800-7722986 |
| Serviços Funerários - Agência Central 24 horas | 2087-6810 |
| Centro de Formação da Guarda Civil Municipal R. das Rosas, s/nº – Vl. Tijuco | 2472-4700 |
| Regional GCM - Cumbica Pça. Geraldo C. do Nascimento - (Av. Brejinho, 17) – Jd. Cumbica | 2483-2354 |
| Regional GCM - Cidade Soberana Pça. Estrela, s/nº – Cidade Soberana | 2469-8246 |
| Procon: Av. Salgado Filho, 494 – Centro | 2468-0008 |

Centrais de Atendimento do Fácil

| |
|-----------------------------------------------------------------------------------------------|
| Bom Clima: Av. Bom Clima, 49 (Paço Municipal) |
| Presidente Dutra: Av. Papa João Paulo I, 3.887 |
| São João: R. Particular, 29 (Travessa da Av. Coqueiral) |
| Parque Jurema: Av. Jurema, 453 |
| Taboão: Av. Silvestre Pires de Freitas, 327 |
| Cumbica: Av. Santos Dumont, 387 |
| Vila Galvão: R. Caixa D'Água, 14 |
| Fácil Transportes e Trânsito: Av. Gilberto Dini, 19 – Bom Clima |
| Fácil Empresarial: Av. Emílio Ribas, 1.120 – Gopoúva (prédio da Secretaria de Des. Econômico) |
| Marcos Freire: Estrada do Capão Bonito, 53 |

Endereços da Proguaru

| | |
|-------------------------------------------------------------------|-----------|
| Sede Central: R. Arminda de Lima, 788 - Vl. Progresso | 2475-9000 |
| Centro Operacional Bonsucesso: R. Antônio Tava, 200 | 2438-2667 |
| Centro Operacional Cabuçu: Av. Benjamim H. Hannicut, 4.400 | 2458-2454 |
| Centro Operacional Cumbica: R. Atalaia do Norte, 150 | 2412-2748 |
| Centro Operacional São João: R. Carnaubais, 200 | 2467-2932 |
| Centro Operacional Pimentas: R. Aracy, 99 | 2486-2728 |
| Centro Operacional Taboão: R. Pedro de Toledo, 500 | 2404-4331 |
| Gerência de Operações Centro: R. Francisco Zanzini, 43, Itapegica | 2472-4600 |
| Zona Azul: R. Doutor Ramos de Azevedo, 73, Centro | 2479-3505 |

Unidades Administrativas da Prefeitura

| | |
|---------------------------------------------------|---------------------|
| Sede Central: Av. Bom Clima, 91 – Bom Clima | 2475-8600 |
| São João: Av. Coqueiral, 100 | 2229-2200 |
| Pimentas: R. Itália, 13 | 2486-5292 |
| Vila Galvão: Pça. Cícero Miranda (Lago dos Patos) | 2451-8889/2497-2129 |
| Cumbica: Rua Ponte Branca, 63-CJ. Paes de Barros | 2085-2703/2304-0997 |
| Cidade Industrial: Av. Birinepe, 33 | 2412-0614/2431-7875 |

Endereços do Saae

Sede Administrativa Central: Av. Tiradentes, 3.200 – Bom Clima
Endereço Eletrônico: www.saaeguarulhos.sp.gov.br – Telefone: 0800-101042

IPREF

Instituto de Previdência dos Funcionários Públicos Municipais de Guarulhos

Rua do Rosário, 226 - Macedo

Endereço Eletrônico: www.iprefguarulhos.sp.gov.br – Telefone: 2461-0014

Disque Transportes e Trânsito 24 horas

2475-6996