

LEIS - DECRETOS - PORTARIAS

LEIS

Em, 24 de agosto de 2018.
LEI Nº 7.647

Projeto de Lei nº 2590/2018 de autoria do Poder Executivo.

Autoriza o Poder Executivo a contratar subempréstimo junto à União, através da Caixa Econômica Federal, na qualidade de Agente Financeiro, a oferecer garantias e dá providências correlatas.

O Prefeito da Cidade de Guarulhos, no uso da atribuição que lhe confere o inciso VI do artigo 63 da Lei Orgânica Municipal, sanciona e promulga a seguinte Lei:

Art. 1º Fica o Poder Executivo autorizado a contratar junto à União, através da Caixa Econômica Federal, operação de crédito no valor de R\$ 25.000.000,00 (vinte e cinco milhões de reais) obedecidas às prescrições legais à contratação de operações da espécie.

Parágrafo único. Os recursos resultantes da operação de crédito autorizada neste artigo são provenientes do Banco Interamericano de Desenvolvimento - BID serão, obrigatoriamente, aplicados na execução de projeto integrante do Programa Nacional de Apoio à Gestão Administrativa e Fiscal dos Municípios Brasileiros - PNAFM e terão a destinação estabelecida na Lei Orçamentária Anual, em conformidade com a legislação aplicável à espécie.

Art. 2º Fica o Poder Executivo autorizado a vincular, como contragarantia à garantia da União, a operação de crédito que trata esta Lei, em caráter irrevogável e irretratável, a modo *pro solvendo*, as receitas a que se referem os artigos 158 e 159, inciso I, alínea "b", complementadas pelas receitas tributárias estabelecidas no artigo 156, nos termos do § 4º do artigo 167, todos da Constituição Federal, bem como outras garantias admitidas em direito.

Parágrafo único. O procedimento autorizado no *caput* deste artigo somente dar-se-á na hipótese de inadimplemento, no vencimento, das obrigações pactuadas pelo Poder Executivo, ficando a Caixa Econômica Federal autorizada a requerer, em nome da União, a transferência dos referidos recursos para quitação do débito.

Art. 3º Os recursos provenientes da operação de crédito serão consignados como receita no Orçamento do Município ou em créditos adicionais, nos termos do artigo 32, § 1º, II, da Lei Complementar Federal nº 101, de 4/5/2000.

Art. 4º O Orçamento do Município consignará, anualmente, os recursos necessários ao atendimento da contrapartida financeira do Município no Projeto e das despesas relativas à amortização do principal, juros e demais encargos decorrentes da operação de crédito autorizada por esta Lei.

Art. 5º Fica o Chefe do Poder Executivo autorizado a abrir créditos adicionais destinados a fazer face aos pagamentos de obrigações decorrentes da operação de crédito ora autorizada.

Art. 6º Esta Lei entrará em vigor na data de sua publicação, revogadas as disposições em contrário.

Guarulhos, 24 de agosto de 2018.

GUSTAVO HENRIC COSTA
Prefeito

LEI Nº 7.648

Projeto de Lei nº 2676/2018 de autoria do Poder Executivo.

Dispõe sobre a remoção, a guarda e o depósito de veículos automotores removidos e retirados de circulação em decorrência de infração à legislação de trânsito ou que se encontrem em estado de abandono nas vias públicas do Município de Guarulhos e dá outras providências.

O Prefeito da Cidade de Guarulhos, no uso da atribuição que lhe confere o inciso VI do artigo 63 da Lei Orgânica Municipal, sanciona e promulga a seguinte Lei:

Art. 1º A remoção, a guarda e o depósito de veículos automotores removidos e retirados de circulação em decorrência de infração à legislação de trânsito consiste em serviço público municipal, nos termos dos artigos 24, I, VI, XI e 271, § 4º, da Lei Federal nº 9.503, de 23/09/1997 - Código de Trânsito Brasileiro, que poderá ser explorado diretamente pelo Município de Guarulhos ou por delegação mediante concessão.

Art. 2º Fica autorizada a outorga da concessão do serviço de que trata esta Lei, a qual deverá ser precedida de licitação pública, na modalidade concorrência, pelo critério da maior oferta, observadas as regras gerais sobre a concessão de serviço público estabelecidas pela União.

§ 1º O prazo de concessão será de 10 (dez) anos, contados da data de início da vigência do contrato, podendo ser prorrogado uma única vez, por igual período, desde que considerado satisfatório o padrão de desempenho na prestação do serviço ao longo do período contratual.

§ 2º As tarifas e/ou preços públicos referentes à remoção, à guarda e ao depósito de veículos serão fixadas através de Decreto a ser expedido pelo Chefe do Poder Executivo e reajustadas anualmente de acordo com a variação do índice de Preços ao Consumidor Amplo - IPCA/IBGE.

§ 3º O critério de julgamento da licitação será o de maior oferta mensal em forma de percentual sobre o faturamento bruto do mês anterior.

§ 4º No caso de exploração direta pelo Município de Guarulhos, as taxas referentes ao serviço de remoção, guarda e depósito dos veículos serão definidas por meio de lei específica para esta finalidade.

Art. 3º No caso de concessão dos serviços de remoção, guarda e depósito de veículos, o concessionário deverá cumprir as condições de execução estabelecidas no edital da licitação pública de concessão, observando-se as regras estabelecidas nas Leis Federais n/s. 8.987, de 13/02/1995, e 9.503, de 23/09/1997, e às seguintes exigências:

I - disponibilizar para a concessão dois pátios, no mínimo, apropriados, com o devido Habite-se, cercado, iluminado, com escritório e que ofereça um serviço de segurança e recepção vinte e quatro horas por dia, sete dias por semana, a fim de atender Agentes de Trânsito, Policiais Militares e público em geral, bem como para zelar pela total segurança dos veículos;

II - receber todo e qualquer veículo, como tal classificado no artigo 96 da Lei Federal nº 9.503, de 1997, quando devidamente apreendido, removido ou retirado de circulação pelos Agentes de Trânsito ou pela Polícia Militar, com exceção daqueles de propulsão humana ou tração animal;

III - prestar serviço de guincho mediante pedido ou requisição dos Agentes de Trânsito ou Policiais Militares, durante vinte e quatro horas e todos os dias do ano, removendo o veículo para o pátio ou local determinado pelos agentes ou autoridades de trânsito;

IV - cobrar pela remoção e pela permanência dos veículos no depósito de acordo com os valores estabelecidos em Decreto do Poder Executivo, atualizados anualmente, conforme § 2º do artigo 2º desta Lei;

V - liberar os veículos somente para seus proprietários ou procuradores habilitados, mediante termo de entrega, uma vez atendidas às exigências da legislação de trânsito;

VI - dispor de controle informatizado, do qual deve constar, no mínimo:

- identificação dos veículos recebidos;
- nome, endereço e identidade do condutor e do proprietário;
- data e horário da entrada do veículo no pátio;
- nome e registro funcional do Agente de Trânsito ou Policial Militar responsável pela medida administrativa;
- número de série da ficha de remoção respectiva;
- data e horário da saída do veículo do pátio;
- número de série do termo de entrega e valores cobrados.

Art. 4º O concessionário do serviço sujeitar-se-á a permanente fiscalização por parte do Município, através da Secretaria para Assuntos de Segurança Pública, a fim de se verificar o cumprimento dos dispositivos desta Lei, apuração de irregularidades e eventuais aplicações de penalidades previstas em lei e no contrato de concessão.

Parágrafo único. O não cumprimento de quaisquer exigências previstas no regulamento ou no contrato sujeitará o concessionário a sanções que podem variar desde a aplicação de multa até a caducidade da

concessão, nos termos do artigo 38 da Lei Federal nº 8.987, de 1995.

Art. 5º A concessionária responderá por todos os prejuízos causados ao Poder Concedente, aos usuários, aos funcionários e a terceiros na execução do serviço concedido.

Art. 6º No caso de concessão dos serviços, os valores relativos à remoção, guarda e depósito de veículos nos termos desta Lei, serão pagos diretamente ao concessionário pelo proprietário do veículo através de cobrança bancária do qual deve constar, obrigatoriamente, a identificação do veículo e seu proprietário.

Parágrafo único. Os valores provenientes de pagamentos efetuados pela concessionária em razão da outorga da exploração do serviço a que se refere esta Lei serão recolhidos ao Fundo Municipal de Segurança Pública - FMSP, criado através da Lei Municipal nº 7.138, de 20/06/2013.

Art. 7º Os veículos removidos ao pátio na forma desta Lei, não reclamados ou não liberados no prazo definido pela Lei Federal nº 9.503, de 1997, serão levados à hasta pública, observando-se, para tanto, os procedimentos definidos pelo Conselho Nacional de Trânsito - CONTRAN.

Art. 8º Esta Lei entrará em vigor na data de sua publicação, revogando-se as disposições em contrário.

Guarulhos, 24 de agosto de 2018.

GUSTAVO HENRIC COSTA
Prefeito

LEI Nº 7.649

Projeto de Lei nº 2660/2018 de autoria do Poder Executivo.

Institui o Conselho Municipal do Trabalho, Emprego e Renda - CMTER, o Fundo Municipal do Trabalho, Emprego e Renda - FMTER, e dá outras providências.

O Prefeito da Cidade de Guarulhos, no uso da atribuição que lhe confere o inciso VI do artigo 63 da Lei Orgânica Municipal, sanciona e promulga a seguinte Lei:

CAPÍTULO I

DO CONSELHO MUNICIPAL DO TRABALHO, EMPREGO E RENDA

Seção I

Da Constituição, Objetivos e Competências

Art. 1º Fica instituído o Conselho Municipal do Trabalho, Emprego e Renda - CMTER, vinculado à Secretaria do Trabalho, órgão colegiado, de caráter permanente e deliberativo.

Parágrafo único. Compreende-se por caráter deliberativo a participação na elaboração e no acompanhamento da execução do Plano de Trabalho do Sistema Nacional de Emprego - SINE e do Programa de Geração de Emprego e Renda, no âmbito municipal.

Art. 2º O Conselho Municipal do Trabalho, Emprego e Renda - CMTER terá por finalidade estabelecer diretrizes e prioridades para as políticas de fomento e apoio à geração de trabalho, emprego, renda e à qualificação e requalificação profissional no Município de Guarulhos.

Art. 3º Compete ao Conselho Municipal do Trabalho, Emprego e Renda - CMTER:

I - articular-se com instituições públicas e privadas, inclusive acadêmicas e de pesquisa, com vistas à obtenção de subsídios para o aperfeiçoamento das ações do Programa Seguro-Desemprego, executadas no âmbito do Sistema Nacional de Emprego - SINE e dos Programas de Trabalho, Emprego e Geração de Renda, estabelecendo parcerias que maximizem o investimento do Fundo de Amparo ao Trabalhador - FAT em programas de qualificação e requalificação profissional, intermediação de mão de obra, geração de emprego e renda, inserção do jovem e reinserção do desempregado no mercado de trabalho e outras ações do sistema público de emprego;

II - elaborar e apreciar projetos de geração de trabalho, emprego e renda e de qualificação e requalificação profissional no Município, isoladamente ou em conjunto com os Conselhos instituídos no âmbito municipal, bem como proceder a sua homologação;

III - propor programas, projetos e medidas que incentivem o associativismo e a auto-organização como forma de geração de emprego e renda no Município;

IV - identificar e indicar à Secretaria Executiva da Comissão Estadual de Emprego de São Paulo e às instituições financeiras, por meio de Resolução, as áreas e setores prioritários do Município para alocação de recursos do FAT, no âmbito do Programa de Geração de Emprego e Renda;

V - proceder ao acompanhamento da utilização dos recursos públicos utilizados na geração de trabalho, emprego e renda e na qualificação e requalificação profissional no Município, priorizando os oriundos do FAT, propondo as medidas que julgar necessárias para melhoria do desempenho das políticas públicas;

VI - analisar as tendências do sistema produtivo no âmbito do Município e seus reflexos na criação de postos de trabalho e perfil da demanda de trabalhadores, com base em sistema permanente de informações sobre o mercado de trabalho no Município;

VII - propor medidas alternativas, econômicas e sociais, geradoras de oportunidades de trabalho e renda que atenuem os efeitos negativos dos ciclos econômicos e do desemprego estrutural sobre o mercado de trabalho;

VIII - incentivar a modernização das relações de trabalho, especialmente nas questões de segurança e saúde;

IX - editar publicações dando ênfase à divulgação de informações sobre a evolução e o estado do mercado de trabalho, a qualificação de mão de obra e a identificação das oportunidades de trabalho com vista a reabsorção da mão de obra desocupada, bem como disponibilizar as referidas informações no site da Prefeitura;

X - promover o intercâmbio de informações com a Comissão Estadual de Emprego e/ou com outros Conselhos Municipais, objetivando não apenas a integração do Sistema, mas também a obtenção de dados orientadores de suas ações;

XI - apresentar ao Poder Executivo Municipal, anualmente, projeto de metas e relatório detalhado das atividades desempenhadas e dos resultados obtidos.

Art. 4º O Conselho Municipal do Trabalho, Emprego e Renda - CMTER será constituído, de forma tripartite e composição paritária, com nove membros titulares e respectivos suplentes, contando, em sua composição, com a representação do governo municipal, dos trabalhadores e dos empregadores, conforme segue:

- dois representantes da Secretaria do Trabalho;
- um representante da Secretaria da Fazenda;
- um representante da Força Sindical - FS;
- um representante da Central Única dos Trabalhadores - CUT;
- um representante da União Geral dos Trabalhadores - UGT;
- um representante do Centro das Indústrias do Estado de São Paulo - CIESP - Regional Guarulhos;
- um representante da Associação Comercial e Empresarial - ACE;
- um representante da Associação dos Empresários de Cumbica - ASEC.

§ 1º O mandato dos membros do CMTER será de três anos, permitida a recondução por um único mandato subsequente, devendo o processo de recondução observar o mesmo procedimento de indicação.

§ 2º A nomeação dos membros do CMTER será feita por Decreto do Poder Executivo, após a indicação pelos órgãos públicos municipais e pelas entidades representativas indicadas nos incisos III a VIII, observadas as disposições previstas neste artigo.

§ 3º Os representantes do Poder Executivo Municipal poderão ser substituídos a qualquer tempo e exercerão suas funções no CMTER enquanto investidos em cargos públicos.

§ 4º Os representantes das entidades dos trabalhadores e dos empregadores serão indicados pelas entidades constantes dos incisos III a VIII deste artigo.

Seção II

Da Estrutura e Funcionamento

Art. 5º A presidência do Conselho Municipal do Trabalho, Emprego e Renda - CMTER, eleita anualmente por maioria absoluta de votos dos seus membros titulares, será alternada entre as representações do governo, dos trabalhadores e dos empregadores, e exercida pelo(a) Secretário(a) do Trabalho quando couber a representação do Governo.

Art. 6º Compete ao Presidente do CMTER:

I - presidir as sessões plenárias, estabelecer a pauta de discussão, orientar os debates e colher os votos;

CERTIFICAÇÃO DIGITAL

Esta publicação é Certificada Digitalmente, acesse o guia de Certificação Digital: diariooficial.guarulhos.sp.gov.br.

Caso haja necessidade de cópias autenticadas em papel, contate a Secretaria de Governo, Departamento de Relações Administrativas, no endereço abaixo:

Av. Bom Clima, 91 - Bom Clima - Guarulhos - SP

II - emitir voto de qualidade nos casos de empate;

III - convocar reuniões ordinárias e extraordinárias, na forma disposta no Regimento Interno.

Art. 7º A vice-presidência do CMTER será exercida pelo representante da Secretaria do Trabalho quando a presidência couber à representação dos trabalhadores ou dos empregadores, e de forma alternada entre as representações dos trabalhadores e dos empregadores, quando a presidência for exercida pelo representante do governo.

§ 1º No caso de ausência ou impedimento do presidente, o vice-presidente assumirá os trabalhos da reunião.

§ 2º No caso de vacância da presidência, o vice-presidente assumirá o cargo até o término do mandato.

§ 3º A vacância ocorrerá quando:

I - o presidente comunicar formalmente o seu afastamento;

II - o presidente se ausentar, sem justificativa, por duas reuniões ordinárias consecutivas.

§ 4º Caso ocorra a vacância dos cargos de Presidente, de Vice-Presidente ou de qualquer membro, os respectivos suplentes substituirão os titulares do mesmo segmento destes, para completar o mandato.

Art. 8º O CMTER terá uma Secretaria Executiva, à qual competirá as ações de cunho operacional demandadas pelo Conselho e o fornecimento de informações necessárias às suas deliberações.

Parágrafo único. A Secretaria Executiva do Conselho será exercida por representante da Secretaria do Trabalho, responsável pela operacionalização do Sistema Nacional de Emprego no Município.

Art. 9º Os órgãos e instituições, inclusive as financeiras, que interagirem com o CMTER poderão participar das reuniões, se convidadas, sendo-lhes facultado manifestar-se sobre os assuntos abordados, sem, entretanto, ter direito a voto.

Art. 10. O CMTER poderá organizar-se em câmaras temáticas que convocarão, para sua assessoria, pessoas e entidades de notória especialização, que tenham afinidade com as atribuições específicas do Conselho.

Art. 11. O CMTER promoverá conferência, mediante convocação de entidades envolvidas no processo de geração de emprego e renda e qualificação profissional.

Art. 12. O CMTER elaborará seu Regimento Interno, observando as normas estabelecidas pelo Conselho Deliberativo do Fundo de Amparo ao Trabalhador -CODEFAT e as disposições desta Lei.

Seção III

Das Reuniões e Deliberações

Art. 13. O Conselho Municipal do Trabalho, Emprego e Renda - CMTER reunir-se-á:

I - ordinariamente, a cada bimestre, por convocação de seu presidente; e

II - extraordinariamente, a qualquer tempo, por convocação de seu presidente ou de 1/3 (um terço) de seus membros.

Art. 14. As deliberações do CMTER deverão ser tomadas por maioria simples de votos, com quorum mínimo de metade mais um de seus membros.

Parágrafo único. As decisões normativas terão forma de deliberação, numeradas de forma sequencial e publicadas no Diário Oficial.

CAPÍTULO II

DO FUNDO MUNICIPAL DO TRABALHO, EMPREGO E RENDA - FMTER

Seção I

Das Disposições Preliminares

Art. 15. Fica criado o Fundo Municipal do Trabalho, Emprego e Renda - FMTER, de natureza contábil e financeira, instrumento de captação e aplicação de recursos destinados às políticas de fomento e apoio à geração de trabalho, emprego, renda e à qualificação e requalificação profissional no Município de Guarulhos, especialmente para atender:

I - as funções do Sistema Público de Emprego, Trabalho e Renda;

II - as ações de habilitação ao seguro-desemprego;

III - a intermediação de mão de obra, qualificação social e profissional, orientação profissional, certificação profissional, pesquisa e informações do trabalho;

IV - outras funções e ações definidas pelo CODEFAT, que visem à inserção de trabalhadores no mercado de trabalho e fomento às atividades autônomas e empreendedoras.

Art. 16. O Fundo Municipal do Trabalho, Emprego e Renda - FMTER terá como órgão de natureza deliberativa o Conselho Municipal do Trabalho, Emprego e Renda - CMTER.

Art. 17. O Fundo Municipal do Trabalho, Emprego e Renda - FMTER ficará vinculado diretamente à Secretaria do Trabalho.

Parágrafo único. Em decorrência do disposto no *caput* o ordenador da despesa a ser executada através da utilização dos recursos do FMTER será o(a) Secretário(a) do Trabalho.

Seção II

Da Gestão e da Estrutura

Art. 18. O Fundo Municipal do Trabalho, Emprego e Renda - FMTER será gerido por um Conselho Gestor composto por três membros titulares do Conselho Municipal do Trabalho, Emprego e Renda - CMTER, com representação paritária de cada segmento:

I - Presidente;

II - Secretário Executivo;

III - Membro.

§ 1º A nomeação dos membros do Conselho Gestor, eleitos na primeira reunião ordinária do CMTER, por maioria absoluta de votos dos seus membros titulares, dar-se-á por Resolução para mandato de três anos, podendo ser renovada por igual período.

§ 2º Cada membro do Conselho Gestor terá um suplente que o substituirá em caso de ausências e/ou impedimentos.

§ 3º As competências e atribuições dos integrantes do Conselho Gestor do FMTER, assim como, as normas internas de organização e funcionamento, serão estabelecidos no Regimento Interno, elaborado e publicado no prazo de trinta dias de sua instalação.

Art. 19. O Conselho Gestor do FMTER terá as seguintes atribuições:

I - gerir os recursos do FMTER sob acompanhamento e fiscalização do CMTER;

II - submeter à ciência do CMTER o Plano de Ações e Serviços, aprovado na forma do CODEFAT;

III - submeter à ciência do CMTER, o Plano de Aplicação Anual do FMTER, recebendo e apreciando os apontamentos do colegiado, e manifestando-se justificadamente, acerca da adoção, ou não, das providências sugeridas pelo Conselho, desde que recebidas tempestivamente;

IV - preparar e submeter à ciência do CMTER:

a) mensalmente, as demonstrações de receitas e despesas, de forma sintética;

b) anualmente, os inventários dos bens móveis e o balanço geral do FMTER, de forma analítica;

V - autorizar despesas relacionadas ao FMTER;

VI - manter os controles necessários à execução orçamentária do FMTER;

VII - manter em coordenação com o setor de patrimônio da Prefeitura, os controles necessários sobre os bens patrimoniais destinados ao FMTER.

Seção III

Das Receitas

Art. 20. Constituem receitas do FMTER:

I - repasses, contribuições, donativos, auxílios, subvenções e legados de pessoas físicas ou jurídicas, de direito público ou privado;

II - auxílios ou subvenções concedidos pela União, Estados, Municípios e Autarquias, por outros órgãos públicos ou entidades públicas ou privadas, nacionais, estrangeiras ou internacionais;

III - dotações orçamentárias do Município e recursos adicionais que a lei estabelecer no transcorrer de cada exercício;

IV - recursos provenientes de transferências intergovernamentais;

V - valores financeiros com alienação de bens recebidos em doação ou arrecadados;

VI - juros e rendimentos decorrentes dos depósitos e aplicações financeiras de recursos do Fundo;

VII - parcelas do produto de arrecadação de outras receitas próprias oriundas de financiamento das atividades econômicas, de prestação de serviços e de outras transferências que o Fundo terá direito a receber, por força de lei, de convênios ou outras modalidades de repasse firmados;

VIII - doações em espécie feitas diretamente ao Fundo;

IX - quaisquer outros bens ou doações que possam ser incorporados;

X - recursos provenientes da celebração de acordos, convênios e outras modalidades de repasse, contratos, ajustes e outros instrumentos firmados com órgãos públicos e privados, organismos internacionais e outras entidades;

XI - doações e outros recursos, com destinação específica ao desenvolvimento do trabalhador;

XII - os recursos transferidos da União e Estados através de convênios e outras modalidades de repasse que firmam estratégias e programas para o trabalhador;

XIII - outros recursos financeiros que lhe forem legalmente disponibilizados e atribuídos;

XIV - outras receitas que venham a ser instituídas.

§ 1º O Município poderá celebrar convênio e outras modalidades de repasse com organizações governamentais, organizações não-governamentais e organizações sindicais, a partir de normas estabelecidas pelo CODEFAT e complementadas pelos conselhos estaduais e municipais de emprego.

§ 2º As receitas descritas neste artigo serão depositadas em uma conta especial a ser aberta e mantida em agência de estabelecimento de crédito oficial.

Seção IV

Das Despesas

Art. 21. Compreenderão as despesas do FMTER aquelas realizadas com:

I - financiamento total ou parcial de programas, projetos e serviços de geração de emprego e renda, desenvolvidos pelo órgão da administração pública municipal responsável pela execução da política de geração de emprego e renda ou por órgãos conveniados;

II - pagamentos pela prestação de serviços a instituições conveniadas de direito público e privado para execução de programas, projetos e serviços específicos de geração de emprego e renda;

III - aquisição de material permanente de consumo, divulgação, bem como de outros insumos necessários ao desenvolvimento dos programas, projetos e serviços de geração de emprego e renda, seguro-desemprego;

IV - construção, reforma, ampliação, aquisição ou locação de móveis ou imóveis para prestação de serviços de trabalho, emprego e geração de renda, bem como para adequada execução dos objetivos propostos;

V - desenvolvimento e aperfeiçoamento dos instrumentos de gestão, planejamento, administração e controle das ações afetas à área de trabalho, emprego e geração de renda, bem como aos programas de capacitação e aperfeiçoamento do trabalhador;

VI - execução dos objetivos propostos e aprovados pelo CMTER.

Seção V

Dos Ativos

Art. 22. Constituem ativos do FMTER:

I - disponibilidades monetárias em bancos ou em caixa especial, oriundas das receitas especificadas;

II - direitos que porventura vier a constituir;

III - bens móveis e imóveis que forem destinados ao mesmo;

IV - bens móveis e imóveis doados ao fundo.

§ 1º Anualmente, o Conselho Gestor do FMTER processará o inventário dos bens e direitos vinculados ao mesmo.

§ 2º As doações com encargos ou ônus destinadas ao FMTER dispensam a autorização legislativa prévia.

§ 3º Constituem passivos do FMTER as obrigações de qualquer natureza assumidas para a administração, manutenção e a execução dos objetivos propostos.

Art. 23. Por ocasião da liquidação do FMTER os ativos e bens imobilizados serão transferidos para o Município de Guarulhos.

Seção VI

Do Orçamento e da Contabilidade

Subseção I

Do Orçamento

Art. 24. O orçamento do FMTER evidenciará as políticas e o programa de trabalho governamentais, observados o Plano Plurianual, a Lei de Diretrizes Orçamentárias e os princípios da universalidade e do equilíbrio.

§ 1º O orçamento do Fundo integrará o orçamento do Município, em obediência ao princípio da unidade.

§ 2º O orçamento do Fundo observará, na sua elaboração e execução, os padrões e normas estabelecidas na legislação pertinente.

Subseção II

Da Contabilidade

Art. 25. A contabilidade do FMTER terá por objetivo evidenciar a situação financeira, patrimonial e orçamentária, observados os padrões e normas estabelecidas na legislação pertinente.

Art. 26. A contabilidade será organizada de forma a permitir o exercício de suas funções de controle prévio, concomitante e subsequente, de informar e apurar custos dos serviços, possibilitando a concretização do seu objetivo, bem como interpretar e analisar os resultados obtidos.

Art. 27. A contabilidade emitirá relatórios anuais de gestão, inclusive dos custos dos serviços.

Parágrafo único. Entende-se por relatórios de gestão os balancetes mensais de receita e despesa do FMTER e demais demonstrações exigidas pela Administração e pela legislação pertinente, que passarão a fazer parte da contabilidade geral do Município.

Seção VII

Da Execução Orçamentária

Art. 28. As despesas do FMTER se constituirão de:

I - pagamento a pessoas físicas ou jurídicas, prestadoras de serviços a entidades de direito privado para a execução de programas, projetos ou serviços específicos na área de Trabalho, Emprego, Geração de Renda e todas as ações executadas pelo SINE.

II - aquisição de material permanente, de consumo e de outros insumos necessários ao desenvolvimento dos programas, projetos e serviços na área de trabalho, emprego, geração de renda, cursos, capacitação de trabalhador e seguro-desemprego;

III - desenvolvimento e aperfeiçoamento dos instrumentos de gestão, planejamento, administração e controle das ações na área de trabalho, emprego e geração de renda;

IV - desenvolvimento de programas de capacitação e aperfeiçoamento do trabalhador;

V - atendimento de despesas diversas, de caráter urgente e inadiável, necessárias à execução das ações, programas, projetos e serviços na área de trabalho, emprego, geração de renda, cursos, seguro-desemprego e quaisquer ações voltadas ao funcionamento do SINE.

Art. 29. A execução orçamentária das receitas se processará através da obtenção do seu produto nas fontes determinadas nesta Lei.

CAPÍTULO III

DAS DISPOSIÇÕES GERAIS

Art. 30. A função de membro do Conselho Municipal do Trabalho, Emprego e Renda - CMTER e do Conselho Gestor do Fundo Municipal do Trabalho, Emprego e Renda - FMTER será exercida gratuitamente e considerada serviço público relevante.

Art. 31. O apoio e o suporte administrativo necessários à organização, à estrutura e ao funcionamento do Conselho Municipal do Trabalho, Emprego e Renda - CMTER e do Fundo Municipal do Trabalho, Emprego e Renda - FMTER ficarão a cargo da Secretaria do Trabalho.

CAPÍTULO IV

DAS DISPOSIÇÕES TRANSITÓRIAS E FINAIS

Art. 32. A Comissão Municipal de Emprego, instituída pelo Decreto nº 23.957, de 14/09/2006, funcionará regularmente até a posse dos membros do Conselho Municipal do Trabalho, Emprego e Renda - CMTER, para que as ações, programas, projetos e serviços ofertados pela Municipalidade, através do Sistema Nacional de Emprego - SINE, não sofram solução de continuidade.

Art. 33. Esta Lei entrará em vigor na data de sua publicação.

Art. 34. Revogam-se as disposições em contrário, especialmente os Decretos n/s. 23.957, de 14/09/2006 e 32.324, de 04/12/2014.

Guarulhos, 24 de agosto de 2018.

GUSTAVO HENRIC COSTA

Prefeito

LEI Nº 7.650

Projeto de Lei nº 2396/2018 de autoria do Poder Executivo.

Define, institui e disciplina a gratificação por produtividade e a ajuda de custo aos servidores Agentes de Cadastro, em efetivo exercício no Departamento de Receita Imobiliária da Secretaria da Fazenda.

O Prefeito da Cidade de Guarulhos, no uso da atribuição que lhe confere o inciso VI do artigo 63 da Lei Orgânica Municipal, sanciona e promulga a seguinte Lei:

Art. 1º Esta Lei define e disciplina o exercício da atividade de campo dos servidores da carreira de Agente de Cadastro em efetivo exercício na Secretaria da Fazenda, em especial o controle de frequência, ajuda de custo e gratificação por produtividade individual.

Art. 2º Os ocupantes dos cargos de Agente de Cadastro em efetivo exercício de suas atribuições na Secretaria da Fazenda são os responsáveis pela atualização e manutenção do Cadastro Fiscal Imobiliário, promovendo a vistoria técnica e diligências em imóveis para o Cadastramento Fiscal Imobiliário ou sua atualização, incluindo a medição de áreas construídas, com elaboração de croquis, conforme previsto no artigo 190 da Lei nº 7.550, de 19 de abril de 2017.

Art. 3º Diante da necessidade de realização de serviços externos, conforme atribuições acima elencadas, os ocupantes do cargo de Agente de Cadastro em efetivo exercício na Divisão Administrativa de Cadastro Imobiliário, do Departamento de Receita Imobiliária, da Secretaria da Fazenda, poderão optar pelo recebimento da Ajuda de Custo, a título de ressarcimento de combustível por quilômetro rodado, pelo uso de veículo próprio, quando no exercício de suas funções.

Parágrafo único. O controle da frequência dos servidores que optarem pelo recebimento da ajuda de custo mencionada no *caput* deste artigo, será feito com dispensa de ponto, em razão da natureza de suas atribuições.

Art. 4º Fica instituída a gratificação de produtividade aos titulares do cargo de Agente de Cadastro que estejam no efetivo exercício do cargo na Secretaria da Fazenda e segundo critérios a serem previstos em regulamento próprio, levando-se em conta a atuação pessoal do servidor.

§ 1º Para os efeitos deste artigo considera-se como de efetivo exercício:

I - os afastamentos decorrentes de:

a) férias, casamento e luto;

b) convocação para o serviço militar e outros obrigatórios por lei;

c) moléstia comprovada, até 02 (dois) dias por mês, até o máximo de 10 (dez) dias por ano;

II - licenças:

a) por acidente em serviço ou doença profissional;

b) especial, concedida a funcionária gestante;

c) por missão de estudos, quando autorizada pelo Prefeito, no território nacional ou estrangeiro.

§ 2º Durante os períodos de afastamentos referidos no parágrafo anterior, a gratificação de produtividade será calculada pela média dos valores percebidos a esse título nos 03 (três) meses anteriores ao da ocorrência do fato, mantida a proporção relativa ao limite máximo de pontos em vigor.

§ 3º Sobre a gratificação de produtividade incidirá a contribuição previdenciária, devendo ser considerada no cálculo dos proventos da inatividade, para fins de aposentadoria e disponibilidade, nos termos da legislação previdenciária.

Art. 5º Os ocupantes do cargo de Agente de Cadastro designados para exercer cargo em comissão na Secretaria da Fazenda ou função de confiança na Secretaria da Fazenda, em setores diretamente relacionados com a receita imobiliária, perceberão a gratificação de produtividade pelo valor máximo estabelecido, sem prejuízo das vantagens e gratificações inerentes ao cargo ou função desempenhados.

Art. 6º Para os efeitos do disposto no artigo 4º e seus parágrafos, a apuração da produtividade far-se-á mensalmente, por meio da atribuição de pontos equivalentes, cada um a 0,0333% (trezentos e trinta e três décimos de milésimos por cento) do valor do vencimento correspondente à referência inicial da carreira do cargo do Agente de Cadastro.

§ 1º Não serão remunerados os pontos a que se refere o *caput* que excedam a 3.000 (três mil) pontos.

§ 2º A gratificação de produtividade será apurada ao final de cada mês e paga no mês subsequente, segundo critério de atribuição de pontos a ser fixado em regulamento.

§ 3º Os pontos fixados no § 1º deste artigo serão pagos e apurados observado o seguinte:

I - se a produção realizada em 01 (um) mês ultrapassar o limite de pontos remunerados, o excesso de produção apurado destinar-se-á a compensar até o máximo de 1.500 (um mil e quinhentos) pontos de insuficiências verificadas nos 12 (doze) meses subsequentes;

II - o Agente de Cadastro convocado em conformidade com o disposto no decreto regulamentador fará jus à pontuação proporcional aos dias de convocação para execução de atividades internas e a diferença até o limite máximo de 3.000 (três mil) pontos será apurada por meio das demais atividades executadas no mês.

Art. 7º O Poder Executivo expedirá Decreto regulamentando esta Lei no prazo de noventa dias, a contar da data de sua publicação.

Art. 8º A gratificação de produtividade será devida, na proporção de 50% (cinquenta por cento) da pontuação máxima, ao Agente de Cadastro durante o prazo previsto no artigo 7º, sem prejuízo do constante nos §§ 1º e 2º do artigo 4º desta Lei.

Art. 9º As despesas decorrentes da aplicação da presente Lei correrão por dotações orçamentárias próprias, suplementadas se necessário.

Art. 10. Esta Lei entrará em vigor na data de sua publicação, revogadas as disposições em contrário.

Guarulhos, 24 de agosto de 2018.

GUSTAVO HENRIC COSTA
Prefeito

LEI Nº 7.651

Projeto de Lei nº 2395/2018 de autoria do Poder Executivo.

Autoriza a concessão, mediante concorrência pública, do Serviço de Estacionamento Rotativo de Veículos, dispõe sobre o sistema de estacionamento rotativo remunerado nas vias e logradouros públicos denominados ZONA AZUL e dá outras providências.

O Prefeito da Cidade de Guarulhos, no uso da atribuição que lhe confere o inciso VI do artigo 63 da Lei Orgânica Municipal, sanciona e promulga a seguinte Lei:

Art. 1º Fica o Poder Executivo autorizado, a outorgar, em concessão, mediante concorrência pública, o serviço de estacionamento rotativo de veículos em locais permitidos e previamente determinados nas vias e logradouros públicos.

Parágrafo único. Do edital de concorrência e do contrato a ser firmado com o vencedor, entre outras cláusulas indispensáveis ao tipo de procedimento, constarão as seguintes:

I - prazo de concessão de, no máximo, cinco anos, com possibilidade, a critério do poder público, de prorrogação por igual período;

II - obrigação do concessionário de arcar com as despesas de pessoal, encargos trabalhistas e previdenciários e material necessário à administração, execução e fiscalização dos serviços;

III - obrigação do concessionário de cuidar da sinalização das ruas e logradouros públicos definidos como estacionamento rotativo;

IV - auferir como receita da concessão parte do preço fixado pelo Executivo para a utilização do estacionamento rotativo.

Art. 2º O sistema de estacionamento objeto desta Lei será denominado Zona Azul.

Art. 3º Todo o processo, desde a implantação até a operacionalização, será supervisionado pela Administração, através da Secretaria de Transportes e Trânsito, com o objetivo de:

I - verificar a perfeita utilização do sistema por parte dos usuários;

II - fazer cumprir as normas e regulamentos estabelecidos pelo Código de Trânsito Brasileiro;

III - fiscalizar a execução dos procedimentos técnicos e operacionais estabelecidos no contrato.

Art. 4º A utilização por veículos automotores, de áreas e vias públicas urbanas municipais devidamente sinalizadas sob a forma de estacionamento rotativo denominado ZONA AZUL, somente será permitida nos termos estabelecidos por esta Lei.

Art. 5º O usuário do sistema de estacionamento rotativo de veículos ficará sujeito ao pagamento da tarifa correspondente, podendo optar pelos períodos de:

I - 30 (trinta) minutos - período de trinta minutos;

II - 60 (sessenta) minutos - período de uma hora;

III - 120 (cento e vinte) minutos - período de duas horas.

Parágrafo único. A permanência do condutor ou de passageiro no interior do veículo não desobriga o pagamento da tarifa de ocupação do espaço público.

Art. 6º A aquisição dos créditos para utilização do sistema de estacionamento rotativo disposto nesta Lei poderá ser feita através de:

I - postos de venda pré-determinados, com aquisição de créditos on-line;

II - aplicativos de telefonia celular;

III - operação através de cartões de crédito ou débito diretamente com ao menos 50% dos monitores do sistema;

IV - qualquer nova tecnologia devidamente homologada pela municipalidade.

Art. 7º Para aquisição dos créditos o condutor terá uma tolerância de 15 (quinze) minutos de uso do estacionamento rotativo Zona Azul.

Parágrafo único. Se dentro do tempo de tolerância estabelecido no *caput* deste artigo o usuário não tiver feito a aquisição dos créditos, ficará sujeito às sanções previstas no Código de Trânsito Brasileiro.

Art. 8º Será concedida a isenção nos seguintes casos:

I - motocicletas, que deverão estacionar em locais previamente estabelecidos para esse tipo de veículo;

II - veículos a serviço do Poder Executivo e Legislativo do Município, do Estado e da União, desde que devidamente identificados;

III - os Oficiais de Justiça, em serviço e dispoem em local visível no veículo a credencial que será expedida exclusivamente pela Secretaria de Transportes e Trânsito;

IV - os servidores públicos municipais em serviço de fiscalização, audiências e outros atos necessário à prestação de serviço público, dispoem em local visível no veículo a credencial que será expedida exclusivamente pela Secretaria de Transportes e Trânsito.

Art. 9º A municipalidade deverá destinar 5% (cinco por cento) para uso exclusivo dos idosos e 2% (dois por cento) para uso das pessoas com deficiência das vagas existentes no estacionamento rotativo Zona Azul.

§ 1º Para usufruir das vagas a eles destinadas, os idosos ou as pessoas com deficiência deverão portar em local visível no veículo a credencial expedida pela Secretaria de Transportes e Trânsito, nos termos da legislação vigente.

§ 2º Os idosos e deficientes ao utilizarem as vagas reservadas estarão isentos do pagamento da tarifa do estacionamento rotativo Zona Azul.

Art. 10. A utilização excepcional, por caçambas ou similares, ou objetos que interditem as vagas estarão sujeitos a diária a ser definida em Decreto nos termos do artigo 12 desta Lei.

Art. 11. Ao Poder Público e à concessionária, não caberá qualquer responsabilidade por acidentes, danos, furtos ou prejuízos de qualquer natureza que os veículos ou usuários venham a sofrer nos locais de estacionamento.

Art. 12. Serão estabelecidos por Decreto os horários e dias de funcionamento e os valores correspondentes para o uso do estacionamento rotativo Zona Azul.

Art. 13. As despesas decorrentes com a execução da presente Lei correrão por conta de dotações próprias do Orçamento vigente, suplementadas se necessário.

Art. 14. O Poder Executivo regulamentará a presente Lei no prazo de trinta dias a contar de sua publicação.

Art. 15. Esta Lei entrará em vigor na data de sua publicação, revogadas as disposições em contrário, em especial as seguintes Leis:

I - 3.054, de 22/11/1985;

II - 6.208, de 05/01/2007; e,

III - 7.422, de 26/11/2015.

Guarulhos, 24 de agosto de 2018.

GUSTAVO HENRIC COSTA
Prefeito

DECRETOS

Em, 23 de agosto de 2018.

DECRETO Nº 35144

Dispõe sobre abertura de crédito adicional suplementar no valor de R\$ 50.000,00.

GUSTAVO HENRIC COSTA, PREFEITO DA CIDADE DE GUARULHOS, no uso da atribuição que lhe confere o inciso XIV, do artigo 63, da Lei Orgânica do Município e da autorização contida no artigo 5º, da Lei Municipal nº 7.608, de 20 de dezembro de 2017, e em conformidade com o que consta no processo administrativo nº 1.361/2018;

DECRETA:

Art. 1º Fica aberto ao Orçamento do Município, no detalhamento da despesa da Câmara Municipal, um crédito adicional no valor de R\$ 50.000,00 (cinquenta mil reais), para suplementar à seguinte classificação orçamentária, conforme fonte de recursos e aplicação indicados do Orçamento vigente:

Classificação Orçamentária	Descrição da Ação	Suplementa R\$
0110.0112200812.210.01.110000.319016.000	Gestão e Modernização da Câmara Municipal	50.000,00
TOTAL		50.000,00

Art. 2º Os recursos necessários à abertura do crédito de que trata o presente Decreto, decorrerão da anulação da seguinte dotação, conforme fonte de recursos e aplicação indicados do orçamento vigente:

Classificação Orçamentária	Descrição da Ação	Reduz R\$
0110.0112200812.210.01.110000.339039.000	Gestão e Modernização da Câmara Municipal	50.000,00
TOTAL		50.000,00

Art. 3º Este Decreto entrará em vigor na data de sua publicação, revogadas as disposições em contrário.

DECRETO Nº 35145

Dispõe sobre inclusão de aplicação da fonte de recursos e elemento da despesa em ação do quadro de detalhamento da despesa.

GUSTAVO HENRIC COSTA, PREFEITO DA CIDADE DE GUARULHOS, no uso da atribuição que lhe confere o inciso XIV, do artigo 63, da Lei Orgânica do Município e da autorização contida no artigo 6º, da Lei Municipal nº 7.608, de 20 de dezembro de 2017, e em conformidade com o que consta no processo administrativo nº 47883/12;

DECRETA:

Art. 1º Ficam incluídos a aplicação da fonte de recursos e o elemento da despesa, ao detalhamento da seguinte codificação do orçamento vigente, conforme descrito abaixo:

Classificação Orçamentária	Aplicação da Fonte de Recursos	Elemento da Despesa
0791.1030200031.003.05.XXXXXX.4490XX.384	300081	93

Art. 2º Este Decreto entrará em vigor na data de sua publicação, revogadas as disposições em contrário.

DECRETO Nº 35146

Dispõe sobre abertura de um crédito adicional suplementar no valor de R\$ 3.180.457,78.

GUSTAVO HENRIC COSTA, PREFEITO DA CIDADE DE GUARULHOS no uso de suas atribuições legais que lhe confere o inciso XIV, do artigo 63, da Lei Orgânica do Município e da autorização contida no artigo 5º, da Lei Municipal nº 7.608, de 20 de dezembro de 2017, e em conformidade com o que consta no processo administrativo nº 47883/2012;

DECRETA:

Art. 1º Fica aberto ao Orçamento do Município, um crédito adicional no valor de R\$ 3.180.457,78 (três milhões, cento e oitenta mil, quatrocentos e cinquenta e sete reais e setenta e oito centavos), para suplementar à seguinte dotação, conforme fonte de recursos e aplicação indicados, do orçamento vigente:

Classificação Orçamentária	Descrição da Ação	Suplementa R\$
0791.1030200031.003.05.300081.449093.384	Estruturação da Rede de Atenção Especializada	3.180.457,78
TOTAL		3.180.457,78

Art. 2º Os recursos necessários à abertura do crédito de que trata o presente Decreto, são os provenientes do Ministério da Saúde – FNS – Construção UPA - Pimentas, sendo:

I - no valor de **R\$ 3.122.089,39** (três milhões, cento e vinte e dois mil, oitenta e nove reais e nove centavos), provenientes de superávit financeiro, nos termos previstos no inciso I do § 1º e § 2º, do artigo 43, da Lei Federal nº 4.320, de 17 de março de 1964; e

II - no valor de **R\$ 58.368,39** (cinquenta e oito mil, trezentos e sessenta e oito reais e trinta e nove centavos) nos termos previstos no inciso II do § 1º e § 3º, do artigo 43, da Lei Federal nº 4.320, de 17 de março de 1964.

Art. 3º Este Decreto entrará em vigor na data de sua publicação, revogadas as disposições em contrário.

DECRETO Nº 35147

Dispõe sobre abertura de crédito adicional suplementar no valor de R\$ 300.000,00.

GUSTAVO HENRIC COSTA, PREFEITO DA CIDADE DE GUARULHOS, no uso da atribuição que lhe confere o inciso XIV, do artigo 63, da Lei Orgânica do Município e da autorização contida no artigo 5º, da Lei Municipal nº 7.608, de 20 de dezembro de 2017, e em conformidade com o que consta no processo administrativo nº 4.203/2018;

DECRETA:

Art. 1º Fica aberto ao Orçamento do Município, um crédito adicional no valor de R\$ 300.000,00 (trezentos mil reais), para suplementar as seguintes classificações orçamentárias, conforme fonte de recursos e aplicação indicados do Orçamento vigente:

Classificação Orçamentária	Descrição da Ação	Suplementa R\$
0810.1236100062.043.05.220001.339039.008	Atendimento aos Alunos com Deficiência - Fundamental	100.000,00
0810.1236500052.031.05.210001.339039.008	Atendimento aos Alunos com Deficiência - Infantil	100.000,00
0810.1236500052.030.05.210001.339039.008	Ações Complementares ao Ensino - Infantil	28.000,00
0810.1236100062.042.05.220001.339039.008	Ações Complementares ao Ensino - Fundamental	72.000,00
TOTAL		300.000,00

Art. 2º Os recursos necessários à abertura do crédito de que trata o presente Decreto, decorrerão da anulação da seguinte dotação, conforme fonte de recursos e aplicação indicados, do orçamento vigente:

Classificação Orçamentária	Descrição da Ação	Reduz R\$
0810.1236100062.044.05.220001.339030.008	Atendimento de Alimentação Escolar - Ensino Fundamental	300.000,00
TOTAL		300.000,00

Art. 3º Este Decreto entrará em vigor na data de sua publicação, revogadas as disposições em contrário.

DECRETO Nº 35148

Dispõe sobre remanejamento de recursos no valor de R\$ 192.867,60.

GUSTAVO HENRIC COSTA, PREFEITO DA CIDADE DE GUARULHOS, no uso da atribuição que lhe confere o inciso XIV, do artigo 63, da Lei Orgânica do Município e da autorização contida no artigo 6º, da Lei Municipal nº 7.608, de 20 de dezembro de 2017, e em conformidade com o que consta no processo administrativo nº 3299/2018;

DECRETA:

Art. 1º Fica aprovado um remanejamento de verba no valor de R\$ 192.867,60 (cento e noventa e dois mil, oitocentos e sessenta e sete reais e sessenta centavos), no detalhamento do programa de trabalho da Secretaria da Saúde, alterando as seguintes classificações orçamentárias, conforme fonte de recursos e aplicação indicados do orçamento vigente:

Classificação Orçamentária	Descrição da Ação	Acrescenta R\$	Reduz R\$
0791.1030600022.015.05.300004.339032.113	Administração dos Insumos de Alimentação e Nutrição Para a Saúde	192.867,60	-
0791.1030600022.015.05.300004.339030.113	Administração dos Insumos de Alimentação e Nutrição Para a Saúde	-	192.867,60
TOTAL		192.867,60	192.867,60

Art. 2º Este Decreto entrará em vigor na data de sua publicação, revogadas as disposições em contrário.

DECRETO Nº 35149

Dispõe sobre abertura de um crédito adicional suplementar no valor de R\$ 393.324,45.

GUSTAVO HENRIC COSTA, PREFEITO DA CIDADE DE GUARULHOS, no uso da atribuição que lhe confere o inciso XIV, do artigo 63, da Lei Orgânica do Município e da autorização contida no artigo 5º, da Lei Municipal nº 7.608, de 20 de dezembro de 2017, e em conformidade com o que consta no processo administrativo nº 1.822/2014;

DECRETA:

Art. 1º Fica aberto ao Orçamento do Município, um crédito adicional no valor de R\$ 393.324,45 (trezentos e noventa e três mil, trezentos e vinte e quatro reais e quarenta e cinco centavos), para suplementar a seguinte classificação orçamentária, conforme fonte de recursos e aplicação indicados, do orçamento vigente:

Classificação Orçamentária	Descrição da Ação	Suplementa R\$
3110.1545200291.019.05.100209.449051.390	Implantação, ampliação, modernização, fiscalização e monitoramento sistema de coleta de resíduos	140.000,00
3110.1545200291.019.05.100209.449052.390	Implantação, ampliação, modernização, fiscalização e monitoramento sistema de coleta de resíduos	253.324,45
TOTAL		393.324,45

Art. 2º Os recursos necessários à abertura do crédito de que trata o presente, são os provenientes do Fundo Socioambiental Caixa – Projeto Ampliação da Gestão Integrada e Sustentável dos Resíduos da Construção e Demolição de Responsabilidade Pública, nos termos previstos no inciso II, do § 1º e § 3º, do artigo 43, da Lei Federal nº 4.320, de 17 de março de 1964.

Art. 3º Este Decreto entrará em vigor na data de sua publicação, revogadas as disposições em contrário.

DECRETO Nº 35150

Dispõe sobre inclusão de aplicação da fonte de recursos em ação do quadro de detalhamento da despesa. **GUSTAVO HENRIC COSTA, PREFEITO DA CIDADE DE GUARULHOS**, no uso da atribuição que lhe confere o inciso XIV, do artigo 63, da Lei Orgânica do Município e da autorização contida no artigo 6º, da Lei Municipal nº 7.608, de 20 de dezembro de 2017, e em conformidade com o que consta no processo administrativo nº 47.961/18;

DECRETA:

Art. 1º Fica incluída a aplicação da fonte de recursos, ao detalhamento da seguinte codificação do orçamento vigente, conforme descrito abaixo:

Classificação orçamentária	Aplicação da fonte de recursos
0910.1545100221.011.02.xxxxx.449051.588	100274

Art. 2º Este Decreto entrará em vigor na data de sua publicação, revogadas as disposições em contrário.

DECRETO Nº 35151

Dispõe sobre abertura de um crédito adicional suplementar no valor de R\$ 4.000.000,00.

GUSTAVO HENRIC COSTA, PREFEITO DA CIDADE DE GUARULHOS, no uso da atribuição que lhe confere o inciso XIV, do artigo 63, da Lei Orgânica do Município e da autorização contida no artigo 5º, da Lei Municipal nº 7.608, de 20 de dezembro de 2017, e em conformidade com o que consta no processo administrativo nº 47.961/18;

DECRETA:

Art. 1º Fica aberto ao Orçamento do Município, um crédito adicional no valor de R\$ 4.000.000,00 (quatro milhões de reais), para suplementar a seguinte classificação orçamentária, conforme fonte de recursos e aplicação indicados, do orçamento vigente:

Classificação Orçamentária	Descrição da Ação	Suplementa R\$
0910.1545100221.011.02.100274.449051.588	Ampliação e Melhoria do Sistema Viário Urbano e Obras Complementares	4.000.000,00
TOTAL		4.000.000,00

Art. 2º Os recursos necessários à abertura do crédito de que trata o presente, são os provenientes do Governo do Estado de São Paulo – Casa Civil – Execução de Obras de Recapeamento Asfáltico, Recomposição de Guias, Sarjetas, Sarjetões e Passeio em Ruas da Cidade, nos termos previstos no inciso II, do § 1º e § 3º, do artigo 43, da Lei Federal nº 4.320, de 17 de março de 1964.

Art. 3º Este Decreto entrará em vigor na data de sua publicação, revogadas as disposições em contrário.

DECRETO Nº 35152

Dispõe sobre remanejamento de recursos no valor de R\$ 20.253,27.

GUSTAVO HENRIC COSTA, PREFEITO DA CIDADE DE GUARULHOS, no uso da atribuição que lhe confere o inciso XIV, do artigo 63, da Lei Orgânica do Município e da autorização contida no artigo 6º, da Lei Municipal nº 7.608, de 20 de dezembro de 2017, e em conformidade com o que consta no processo administrativo nº 2589/2018;

DECRETA:

Art. 1º Fica aprovado um remanejamento de verba no valor de R\$ 20.253,27 (vinte mil, duzentos e cinquenta e três reais e vinte e sete centavos), no detalhamento do programa de trabalho da Secretaria de Desenvolvimento Científico, Econômico, Tecnológico e de Inovação, alterando as seguintes classificações orçamentárias, conforme fonte de recursos e aplicação indicados do orçamento vigente:

Classificação Orçamentária	Descrição da Ação	Acrescenta R\$	Reduz R\$
1710.1957100382.133.01.110000.339092.000	Manutenção das Atividades de Ciência e Tecnologia	20.253,27	-
1710.1957100382.133.01.110000.339039.000	Manutenção das Atividades de Ciência e Tecnologia	-	8.439,99
1710.1957100382.133.01.110000.339035.000	Manutenção das Atividades de Ciência e Tecnologia	-	11.813,28
TOTAL		20.253,27	20.253,27

Art. 2º Este Decreto entrará em vigor na data de sua publicação, revogadas as disposições em contrário.

DECRETO Nº 35153

Dispõe sobre abertura de crédito adicional suplementar no valor de R\$ 6.000.000,00.

GUSTAVO HENRIC COSTA, PREFEITO DA CIDADE DE GUARULHOS, no uso da atribuição que lhe confere o inciso XIV, do artigo 63, da Lei Orgânica do Município e da autorização contida no artigo 5º, da Lei Municipal nº 7.608, de 20 de dezembro de 2017, e em conformidade com o que consta no processo administrativo nº 433/2018;

DECRETA:

Art. 1º Fica aberto ao Orçamento do Município, um crédito adicional no valor de R\$ 6.000.000,00 (seis milhões de reais), para suplementar a seguinte classificação orçamentária, conforme fonte de recursos e aplicação indicados do Orçamento vigente:

Classificação Orçamentária	Descrição da Ação	Suplementa R\$
8091.1545200832.212.01.110000.339039.000	Varriação e Limpeza Urbana - Fpg	6.000.000,00
TOTAL		6.000.000,00

Art. 2º Os recursos necessários à abertura do crédito de que trata o presente Decreto, decorrerão da anulação da seguinte dotação, conforme fonte de recursos e aplicação indicados, do orçamento vigente:

Classificação Orçamentária	Descrição da Ação	Reduz R\$
8091.1545100821.049.01.110000.449051.000	Ampliação e Modernização do Sistema Viário Urbano - Fpg	6.000.000,00
TOTAL		6.000.000,00

Art. 3º Este Decreto entrará em vigor na data de sua publicação, revogadas as disposições em contrário.

DECRETO Nº 35154

Revoga o artigo 4º, do Decreto Municipal nº 34788, de 15 de março de 2018.

GUSTAVO HENRIC COSTA, PREFEITO DA CIDADE DE GUARULHOS, no uso de suas atribuições legais que lhe confere o inciso XIV, do artigo 63, da Lei Orgânica do Município de Guarulhos e o que consta no processo administrativo nº 45755/2007;

DECRETA:

Art. 1º Fica revogado o artigo 4º, do Decreto Municipal nº 34788, de 15 de março de 2018.

Art. 2º Este Decreto entrará em vigor na data de sua publicação, revogadas as disposições em contrário.

DECRETO Nº 35155

Dispõe sobre a reorganização do Organograma Estrutural do Serviço Autônomo de Água e Esgoto.

GUSTAVO HENRIC COSTA, PREFEITO DA CIDADE DE GUARULHOS, no uso de suas atribuições legais que lhe confere o inciso XIV, do artigo 63, da Lei Orgânica do Município de Guarulhos, e considerando o que consta no processo administrativo nº 0600/2017-SAAE;

DECRETA:

Art. 1º O organograma do Serviço Autônomo de Água e Esgoto de Guarulhos – SAAE estrutura-se nos termos seguintes.

I - Conselho Deliberativo “COD”;

II - Superintendência “SUP”, com:

- Gerência de Expediente Administrativo “GEAD”;
- Assistente de Diretoria da Coordenadoria de Expediente Administrativo “ADCEADM”;
- Coordenadoria de Informação “COINF”; e
- Coordenadoria Administrativa e Conselho Deliberativo “CACD”.

III - Departamento Adjunto da Superintendência “DAS”, com:

- Gerência Adjunta da Superintendência “GEAS”.

IV - Chefia de Gabinete “CGA”, com:

- Assistente de Diretoria da Coordenadoria Administrativa “ADCORA”;
- Coordenadoria de Imprensa “COIMP”;
- Gerência de Comunicação e Educação Ambiental “GCEA”;
- Coordenadoria Administrativa de Mobilização Comunitária “CAMC”;
- Coordenadoria Administrativa de Ações Socioambientais “CAAS”;
- Coordenadoria Administrativa de Comunicação “CACMU”;
- Gerência de Atendimento ao Público “GEAP”;
- Coordenadoria Técnica de Atendimento ao Público Fácil Bom Clima Manhã “CTABM”;
- Coordenadoria Técnica de Atendimento ao Público Fácil Bom Clima Tarde “CTABT”;
- Coordenadoria Técnica de Apoio e Logística “CTAPL”;
- Coordenadoria Técnica de Atendimento ao Público Fácil Cumbica “CTAPC”;
- Coordenadoria Técnica de Atendimento ao Público Fácil Jurema “CTAPJ”;
- Coordenadoria Técnica de Atendimento ao Público Fácil Presidente Dutra “CTAPD”;
- Coordenadoria Técnica de Atendimento ao Público Fácil São João “CTASJ”;
- Coordenadoria Técnica de Atendimento ao Público Fácil Vila Galvão “CTAVG”;
- Coordenadoria Técnica de Atendimento ao Público Fácil Taboão “CTATB”;
- Coordenadoria de Teleatendimento “COTEL”; e

r) Supervisão de Teleatendimento.

V - Departamento Jurídico “DJ”, que compreende:

- Gerência Administrativo de Expediente Jurídico “GAEJ”;
- Coordenadoria de Assuntos Extrajudiciais “CAEXJ”;
- Encarregatura de Processos Extrajudiciais;
- Coordenadoria de Expediente Administrativo “CEADM”;
- Coordenadoria de Ações Judiciais “CAJUD”;
- Encarregatura de Arquivo Judicial;
- Procuradoria Judicial “PROJ”;
- Subprocurador;
- Subprocurador;
- Subprocurador;
- Subprocurador;
- Procuradoria Fiscal “PROF”;
- Subprocurador;
- Coordenadoria de Expediente Fiscal “COEF”;
- Coordenadoria de Dívida Ativa “CODIA”; e
- Procurador-Geral “PG”.

VI - Departamento Administrativo “DA”, que compreende:

- Assistente de Diretoria da Coordenadoria de Expediente Financeiro “ADCEF”;
- Assistente de Diretoria da Coordenadoria de Expediente Administrativo “ADCEADM”;
- Gerência de Contabilidade “GCON”;
- Coordenadoria de Patrimônio “COPAT”;
- Coordenadoria de Contabilidade “CCONT”;
- Gerência Financeira “GFIN”;
- Coordenadoria de Controle de Empenhos “COEMP”;
- Coordenadoria de Controle Orçamentário “COCRO”;
- Coordenadoria de Controle da Receita “COCRE”;
- Gerência de Programação de Pagamentos “GPPA”;
- Coordenadoria de Contas a Pagar “COCPA”;
- Coordenadoria de Administração de Contratos “COACO”;
- Gerência de Apuração de Consumo “GACO”;
- Coordenadoria de Leitura e Emissão de Contas “COLEC”;
- Supervisão Crítica e Revisão de Consumo;
- Encarregatura de Leitura;
- Encarregatura de Entrega de Contas I;
- Encarregatura de Entrega de Contas II;
- Encarregatura de Entrega de Contas III;
- Assistente de Diretoria da Coordenadoria de Otimização de Roteiros “ADCOR”;
- Coordenadoria de Sub-Medidores “COORSU”;
- Supervisão de Sub-Medidores;
- Gerência de Cadastro Comercial “GCCM”;
- Coordenadoria de Manutenção Cadastral “COMCA”;
- Supervisão de Planta Quadra Cadastral;
- Coordenadoria de Topografia “COTOP”;
- Supervisão Cadastral de Topografia;
- Gerência Comercial “GCOM”;
- Assistente de Diretoria da Coordenadoria de Corte “ADCOORT”;
- Encarregatura de Corte I;
- Encarregatura de Corte II;
- Encarregatura de Corte III;
- Encarregatura de Corte IV;
- Coordenadoria de Orientação ao Consumidor “COORC”;
- Supervisão de Orientação ao Consumidor;
- Coordenadoria de Grandes Consumidores “COGRA”;
- Encarregatura de Grandes Consumidores;
- Gerência de Desenvolvimento de Recursos Humanos “GDRH”;
- Coordenadoria de Desenvolvimento de Recursos Humanos “CODRH”;
- Gerência de Administração de Recursos Humanos “GARH”;
- Assistente de Diretoria da Coordenadoria de Expediente Administrativo “ADCEADM”;
- Coordenadoria de Benefícios “COBEN”;
- Coordenadoria de Administração de Recursos Humanos “COARH”;
- Coordenadoria de Folha de Pagamento “COFPA”;
- Supervisão de Controle e Apuração de Ponto;
- Supervisão de Folha de Pagamento;
- Gerência de Tecnologia da Informação “GETI”;
- Coordenadoria de Desenvolvimento de Sistemas “CODES”;
- Coordenadoria de Infraestrutura “COIE”;
- Coordenadoria de Help Desk “COHED”;
- Coordenadoria de Banco de Dados “COBAD”;
- Supervisão de Banco de Dados;
- Gerência de Medicina e Segurança no Trabalho “GEMST”;
- Coordenadoria de Medicina e Assistência no Trabalho “COMAT”;
- Coordenadoria de Segurança no Trabalho “COSET”;
- Gerência de Transporte “GETR”;
- Coordenadoria de Transporte “COTR”;
- Supervisão de Serviços Administrativos;
- Supervisão de Contratos de Locação;
- Supervisão de Distribuição de Veículos;
- Supervisão de Distribuição de Veículos Cidade Martins;
- Supervisão de Distribuição de Veículos Gopouva;
- Coordenadoria de Manutenção da Frota “COMAF”;
- Supervisão de Mecânica;
- Coordenadoria de Controle de Documentação “CODOC”;
- Supervisão de Documentação de Veículos;
- Coordenadoria de Serviços Terceirizados da Frota “COSTF”;
- Gerência de Serviços “GESE”;
- Coordenadoria de Serviços “COSE”;
- Supervisão de Conservação de Próprios;
- Encarregatura de Manutenção Telefônica;
- Coordenadoria de Protocolo e Arquivo “COPAR”;
- Coordenadoria de Segurança de Próprios “COSP”;
- Supervisão de Contratos;
- Supervisão de Próprios; e
- Supervisão de Controle de Portarias.

VII - Departamento de Licitações, Contratos e Suprimentos “DLCS”, que compreende:

- Gerência de Licitação “GELI”;
- Coordenadoria de Licitações “COLIC”;
- Supervisão de Edital e Cadastro de Fornecedores;
- Coordenadoria de Compras “CCOMP”;
- Supervisão de Pesquisas e Cotações;
- Coordenadoria de Suporte Administrativo “COSUA”;
- Supervisão de Controle Interno;
- Gerência Administrativa de Contratos “GEACO”;
- Coordenadoria de Gestão de Contratos “COGEC”;
- Gerência de Suprimentos “GESU”;
- Coordenadoria de Suprimentos “COSUP”;
- Supervisão de Recebimento e Expedição;
- Supervisão de Expediente;
- Encarregatura de Especificações; e
- Encarregatura de Controle de Peças.

VIII - Departamento de Manutenção e Operação “DMO”, que compreende:

- Assistente de Diretoria da Coordenadoria de Expediente Administrativo “ADCEADM”;
- Assistente de Diretoria da Coordenadoria de Abastecimento em Carro-Tanque “ADCACT”;
- Gerência de Controle de Adução e Distribuição “GCAD”;
- Supervisão de Distribuição e Controle de Serviços;
- Coordenadoria de Manobra Inocoop/Angélica “CMIA”;
- Supervisão de Manobra Inocoop;
- Supervisão de Manobra Angélica;

h) Coordenadoria de Manobra Cidade Martins "CMC";
 i) Supervisão de Manobra Cidade Martins;
 j) Coordenadoria de Manobra Gopoúva "CMG";
 k) Supervisão de Manobra Gopoúva;
 l) Coordenadoria de Operação Diurna "COPD";
 m) Supervisão CCO Diurna;
 n) Coordenadoria de Operação de Campo "COPC";
 o) Supervisão de Operação de Campo;
 p) Coordenadoria de Operação Noturna "COPN";
 q) Supervisão CCO Noturna;
 r) Gerência de Manutenção Eletromecânica e Automação "GMEA";
 s) Coordenadoria de Manutenção Mecânica "CMAM";
 t) Supervisão de Manutenção Mecânica;
 u) Supervisão de Soldagem e Serralheria;
 v) Coordenadoria de Manutenção Elétrica e Aacionamento "COMEL";
 w) Supervisão de Manutenção Elétrica e Aacionamento;
 x) Coordenadoria de Manutenção de Próprios "COMAP";
 y) Supervisão de Manutenção de Próprios;
 z) Coordenadoria de Instrumentação e Automação "COIA";
 aa) Coordenadoria de Manutenção de Reservatórios "COMAR";
 bb) Gerência de Manutenção e Apoio à Operação Gopoúva "GMAG";
 cc) Supervisão de Expediente Administrativo Gopoúva;
 dd) Coordenadoria de Manutenção de Água Gopoúva "COMAG";
 ee) Supervisão de Manutenção de Água Gopoúva I;
 ff) Supervisão de Manutenção de Água Gopoúva II;
 gg) Coordenadoria de Manutenção de Esgoto Gopoúva "COMEG";
 hh) Supervisão de Manutenção de Esgoto Gopoúva I;
 ii) Supervisão de Manutenção de Esgoto Gopoúva II;
 jj) Gerência de Manutenção Apoio à Operação Cidade Martins "GMAC";
 kk) Coordenadoria Administrativa Cidade Martins "COADCM";
 ll) Supervisão de Recomposição de Pavimento Cidade Martins;
 mm) Coordenadoria de Manutenção de Água Cidade Martins "COMAC";
 nn) Supervisão de Manutenção de Água Cidade Martins I;
 oo) Supervisão de Manutenção de Água Cidade Martins II;
 pp) Coordenadoria de Manutenção de Esgoto Cidade Martins "COMEC";
 qq) Supervisão de Manutenção de Esgoto I Cidade Martins;
 rr) Supervisão de Manutenção de Esgoto II Cidade Martins;
 ss) Gerência de Produção de Água e Tratamento de Efluentes "GPTE";
 tt) Supervisão de Expediente Administrativo;
 uu) Assistente de Diretoria da Coordenadoria de Produção de Água "ADCPA";
 vv) Supervisão de Tratamento de Água Tanque Grande e Água Azul;
 ww) Supervisão de Tratamento de Água Cabuçu e Vila Barros;
 xx) Supervisão de Conservação das ETAS;
 yy) Assistente de Diretoria da Coordenadoria de Poços "ADCOPO";
 zz) Encarregatura de Serviços de Operação de Poços;
 aaa) Coordenadoria Técnica de Tratamento de Esgoto "COTRE";
 bbb) Coordenadoria de Controle Sanitário "COCS";
 ccc) Gerência de Manutenção e Apoio à Operação Inocoop/Angélica "GMAIA";
 ddd) Supervisão de Recomposição de Pavimento Inocoop/Angélica;
 eee) Coordenadoria de Manutenção de Água Inocoop/Angélica "COMAIA";
 fff) Supervisão de Manutenção de Água Inocoop;
 ggg) Supervisão de Manutenção de Água Angélica;
 hhh) Coordenadoria de Manutenção de Esgoto Inocoop/Angélica "COMEIA";
 iii) Supervisão de Manutenção de Esgoto Inocoop;
 jjj) Supervisão de Manutenção de Esgoto Angélica;
 kkk) Gerência de Controle de Perdas "GECF";
 ll) Coordenadoria de Macromedição, Pesquisa e Ações de Controle "CMPAC";
 mmm) Supervisão de Macromedição, Pesquisa e Ações de Controle Diurno;
 nnn) Supervisão de Macromedição, Pesquisa e Ações de Controle Noturno;
 ooo) Coordenadoria de Micromedição e Uso Racional da Água "COMUR"; e
 ppp) Supervisão de Fiscalização.

IX - Departamento de Projetos e Obras "DPO", que compreende:

a) Assistente de Diretoria da Coordenadoria de Expediente Administrativo de Planejamento "ADCEAP";
 b) Assistente de Diretoria da Coordenadoria de Expediente Administrativo de Obras "ADCEAO";
 c) Gerência de Planejamento e Projetos "GEPP";
 d) Coordenadoria Técnica de Planejamento "CTPLA";
 e) Coordenadoria Técnica de Projetos "CTPRO";
 f) Coordenadoria Técnica de Agrimensura e Cadastro Técnico "CTCAT";
 g) Supervisão de Agrimensura;
 h) Supervisão de Cadastro Técnico de Água;
 i) Supervisão de Cadastro Técnico de Esgoto;
 j) Coordenadoria de Saneamento em Núcleos Habitacionais "COSNH";
 k) Supervisão de Desenvolvimento de Ações Técnicas;
 l) Gerência de Obras Contratadas "GOCS";
 m) Gerência de Obras Diretas "GODI";
 n) Coordenadoria de Obras Diretas de Água "CODA";
 o) Supervisão de Extensão de Rede de Água Gopoúva;
 p) Supervisão de Extensão de Rede de Água Cidade Martins;
 q) Supervisão de Ligação de Água Gopoúva;
 r) Supervisão de Ligação de Água Cidade Martins;
 s) Supervisão de Ligação de Água Inocoop/Angélica;
 t) Coordenadoria de Apoio Técnico "COAT";
 u) Supervisão de Troca de Hidrômetros;
 v) Supervisão de Apoio de Extensão de Rede;
 w) upervisão de Apoio de Obras;
 x) Supervisão de Mobilização Comunitária;
 y) Supervisão de Montagens e Escoramento;
 z) Coordenadoria de Obras Diretas de Esgoto "CODE";
 aa) Supervisão de Extensão de Rede de Esgoto Gopoúva;
 bb) Supervisão de Extensão de Rede de Esgoto Inocoop/Angélica;
 cc) Supervisão de Ligação de Esgoto Gopoúva;
 dd) Supervisão de Ligação de Esgoto Cidade Martins;
 ee) Supervisão de Ligação de Esgoto Inocoop/Angélica;
 ff) Coordenadoria de Fiscalização "COFI"; e
 gg) Supervisão de Fiscalização Sanitária.

Art. 2º Ao Departamento Adjunto da Superintendência compete auxiliar e assessorar o superintendente na coordenação das tarefas em todas as áreas da Autarquia no que lhe for solicitado, competindo ainda ao titular deste departamento substituir o superintendente em suas ausências.

Art. 3º À **Chefia de Gabinete** compete assessorar na distribuição e organização dos serviços administrativos afetos à superintendência.

I - conscientização da população sobre o uso racional da água, a preservação dos mananciais de abastecimento e dos cursos d'água, a correta disposição de resíduos sólidos, dos esgotos e demais conceitos ligados ao saneamento ambiental e à saúde pública;

II - articulação de políticas de desenvolvimento de urbanização de favelas e áreas de ocupação;

III - estímulo e promoção da gestão junto às Sociedades Amigos de Bairros ou outra forma similar de organização da sociedade civil de modo a tratar das questões ligadas ao saneamento ambiental, principalmente ao uso racional da água;

IV - estabelecimento de programas de trabalho junto às áreas da Prefeitura Municipal e seus órgãos de administração indireta, autárquica ou fundacional;

V - realização de parcerias com a sociedade civil organizada de modo a implementar programas de melhoria em educação sanitária e ambiental;

VI - promoção da comunicação social, informando à sociedade atos, programas, obras, serviços e campanhas de caráter educativo, informativo ou de orientação social;

VII - organização e produção de eventos para o público externo, objetivando a concretização do disposto no inciso I;

VIII - organização e produção de eventos para os servidores da autarquia;

IX - atendimento ao público através do sistema telefônico; e

X - relacionamento institucional da autarquia com os órgãos de imprensa em geral.

Art. 4º Ao Departamento Jurídico compete promover a:

I - defesa dos interesses da autarquia em todas as instâncias judiciais ou extrajudiciais;

II - prestação de assessoria e consultoria jurídica ao superintendente e aos departamentos e atendimento à população nas unidades da Rede Fácil de Atendimento ao Cidadão; e

III - emissão de parecer, quando solicitado.

Art. 5º Ao Departamento Administrativo compete coordenar e executar as atividades de:

I - gestão financeira, contábil, comercial, patrimonial, administrativa e de recursos humanos da autarquia;

II - arrecadação de todas as receitas geradas, bem como pagamento das obrigações contraídas pela autarquia;

III - elaboração da proposta de orçamento anual;

IV - controle de receitas e despesas mediante gerenciamento de execução orçamentária;

V - elaboração de balancetes mensais, balanço anual e demais relatórios necessários à gestão;

VI - assinatura de convênios com instituições arrecadoras de faturas dos serviços, taxas e demais débitos de natureza tributária e não tributária emitidos pelo SAAE;

VII - leitura, recuperação, aferição e manutenção geral de hidrômetros ou equipamentos afins, destinados à medição de volumes de água consumidos ou de esgoto coletados;

VIII - emissão e entrega aos usuários de contas ou faturas de cobrança pelo fornecimento de água, coleta e destinação de esgoto e demais serviços prestados direta e indiretamente pelo SAAE;

IX - vistoria de equipamentos hidráulicos de instalações prediais e orientação ao usuário na correta utilização e conservação desses equipamentos;

X - atualização dos dados contidos no cadastro de usuários dos serviços prestados pela autarquia;

XI - registro cadastral de ativos imobilizados e atualização periódica do cadastro de bens ativos;

XII - desenvolvimento de recursos humanos, compreendendo o recrutamento, a seleção e o treinamento de pessoal e desenvolvimento na carreira.

XIII - medicina e segurança no trabalho, compreendendo as atividades relacionadas à engenharia de medicina do trabalho, aos serviços odontológicos, de assistência social e psicológicos;

XIV - administração de recursos humanos, compreendendo cálculo, emissão de folha de pagamento e gestão da política de benefícios;

XV - informatização, organização e criação de métodos para a racionalização de rotinas e fluxos administrativos;

XVI - operação, controle e manutenção da frota de veículos e equipamentos da autarquia;

XVII - protocolo, tramitação e arquivo, magnético ou microfilmado, de processos e documentos da autarquia;

XVIII - conservação, limpeza, segurança patrimonial de próprios, serviços de copa, cozinha e refeitórios; e

XIX - prestação de serviços de atendimento telefônico administrativo e manutenção dos equipamentos de telefonia.

Art. 6º Ao Departamento de Licitações, Contratos e Suprimentos compete coordenar e executar as atividades de:

I - compras, licitações e contratação de fornecedores;

II - planejamento, aquisição, recebimento, expedição e controle de estoque de materiais dos almoxarifados;

III - elaboração, administração e controle de contratos de serviços e fornecimentos de natureza contínua;

IV - criação e manutenção de cadastros de materiais, fornecedores, preços e outros afins;

V - pesquisa e registro de preços;

VI - formular e promover a implementação de políticas e diretrizes relativas às atividades de licitações;

VII - contratos administrativos, administração de materiais e cadastro de fornecedores no âmbito da administração;

VIII - coordenar e articular a implantação de ações unificadas e integradas relativas às licitações e contratos administrativos;

IX - promover estudos e ações voltadas para a melhoria dos procedimentos licitatórios no âmbito da administração;

X - coordenar a distribuição dos suprimentos;

XI - prever e solicitar a compra de todos os suprimentos;

XII - receber, organizar e controlar materiais, insumos, medicamentos e equipamentos, de acordo com as boas práticas de armazenamento;

XIII - manter a organização de almoxarifados ou galpões supervisionando as atividades de acondicionamento, prevenção, controle de entrada e saída, estoque e validade de materiais;

XIV - participar de comissões, grupos de trabalho ou de estudos, quando designado por seu superior hierárquico; e

XV - Controle gestão e fiscalização de contratos.

Art. 7º Ao Departamento de Manutenção e Operação compete coordenar e executar atividades de:

I - manutenção de redes e ligações de água e esgoto;

II - operação de registros, elevatórias, bombas, reservatórios, estações de tratamento e demais sistemas relacionados ao abastecimento de água;

III - operação de elevatórias e estações de tratamento, desobstrução de redes e poços de visita, bem como dos demais sistemas relacionados ao esgotamento sanitário;

IV - redução de perdas físicas dos sistemas de abastecimento de água;

V - garantia da portabilidade da água distribuída no município segundo os critérios e padrões definidos pela legislação competente;

VI - manutenção eletromecânica dos equipamentos relacionados aos sistemas de abastecimento de água e esgotamento sanitário;

VII - manutenção predial e execução de obras civis nos próprios da autarquia;

VIII - recuperação de macromedidores e demais equipamentos que fazem parte dos sistemas de abastecimento de água ou esgotamento sanitário;

IX - realização de atividades pertinentes ao controle sanitário dos serviços prestados, com ênfase no atendimento aos critérios e padrões definidos por legislação competente;

X - realização de atividades básicas voltadas ao controle das perdas físicas no sistema de abastecimento de água;

XI - aferição de macromedidor e demais equipamentos de medição de vazão que fazem parte dos sistemas de abastecimento de água ou esgotamento sanitário; e

XII - execução de obras, através de equipes próprias ou contratadas, de expansão dos sistemas de abastecimento de água e esgotamento sanitário.

Art. 8º Ao Departamento de Projetos e Obras compete as atividades de:

I - elaboração de estudos e projetos técnicos para manutenção, ampliação e melhoria dos sistemas de abastecimento de água e esgotamento sanitário;

II - elaboração e permanente atualização dos Planos Diretores de Abastecimento de Água e Esgotamento Sanitário;

III - realização de pesquisas e estudos sobre a ampliação da oferta de água no município, objetivando sua contínua adequação à demanda;

IV - gerenciamento e atualização dos cadastros das unidades componentes dos sistemas de abastecimento de água e esgotamento sanitário;

V - aprovação de projetos de instalações hidráulicas ou sanitárias, referentes a empreendimentos impactantes ou não impactantes aos sistemas de abastecimento de água e esgotamento sanitário;

VI - elaboração de estudos e desenvolvimento de ações para a ampliação do fornecimento de água e disposição adequada do esgoto em áreas ocupadas por favelas;

VII - representação da autarquia nas atividades técnicas referentes ao planejamento geral do município, naquilo que se relaciona aos sistemas por ela operados;

VIII - gerenciamento e fiscalização de todas as obras executadas pela autarquia; e

IX - aprovação de medições e faturas emitidas por contratados para execução de obras ou projetos executivos.

Art. 9º As despesas decorrentes com a execução do presente Decreto correrão por conta de dotação orçamentária específica do Serviço Autônomo de Água e Esgoto.

Art. 10. Este Decreto entrará em vigor na data de sua publicação, revogadas as disposições em contrário, em especial o Decreto Municipal nº 34789, de 15 de março de 2018, **retroagindo seus efeitos a contar de 01 de junho de 2018.**

Fácil
CENTRAL DE ATENDIMENTO AO CIDADÃO

MAIS DE 700 SERVIÇOS RELACIONADOS À PREFEITURA E AO SAAE NA REDE FÁCIL

ENCONTRE UM FÁCIL MAIS PERTO DE VOCÊ

- FÁCIL BOM CLIMA (PAÇO MUNICIPAL)
Av. Bom Clima, 49
2ª a 6ª feira das 8h às 20h
aos sábados das 8h às 13h
- FÁCIL TABOÃO
Av. Silvestre Pires de Freitas, 327
2ª a 6ª feira das 8h às 17h
- FÁCIL CUMBICA
Av. Santos Dumont, 387
2ª a 6ª feira das 8h às 17h
- FÁCIL SÃO JOÃO
Rua Mesquita, 29
2ª a 6ª feira das 8h às 17h
- FÁCIL JUREMA
Av. Jurema, 453
2ª a 6ª feira das 8h às 17h
- FÁCIL MARCOS FREIRE
Estrada do Capão Bonito, 53
2ª a 6ª feira das 8h às 17h
- FÁCIL VILA GALVÃO
Rua Caixa D'Água, 14
2ª a 6ª feira das 8h às 17h
- FÁCIL PRESIDENTE DUTRA
Av. Papa João Paulo I, 3.887
2ª a 6ª feira das 8h às 17h

PREFEITURA DE GUARULHOS

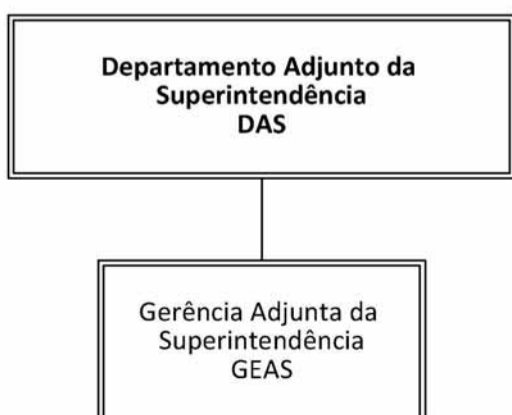
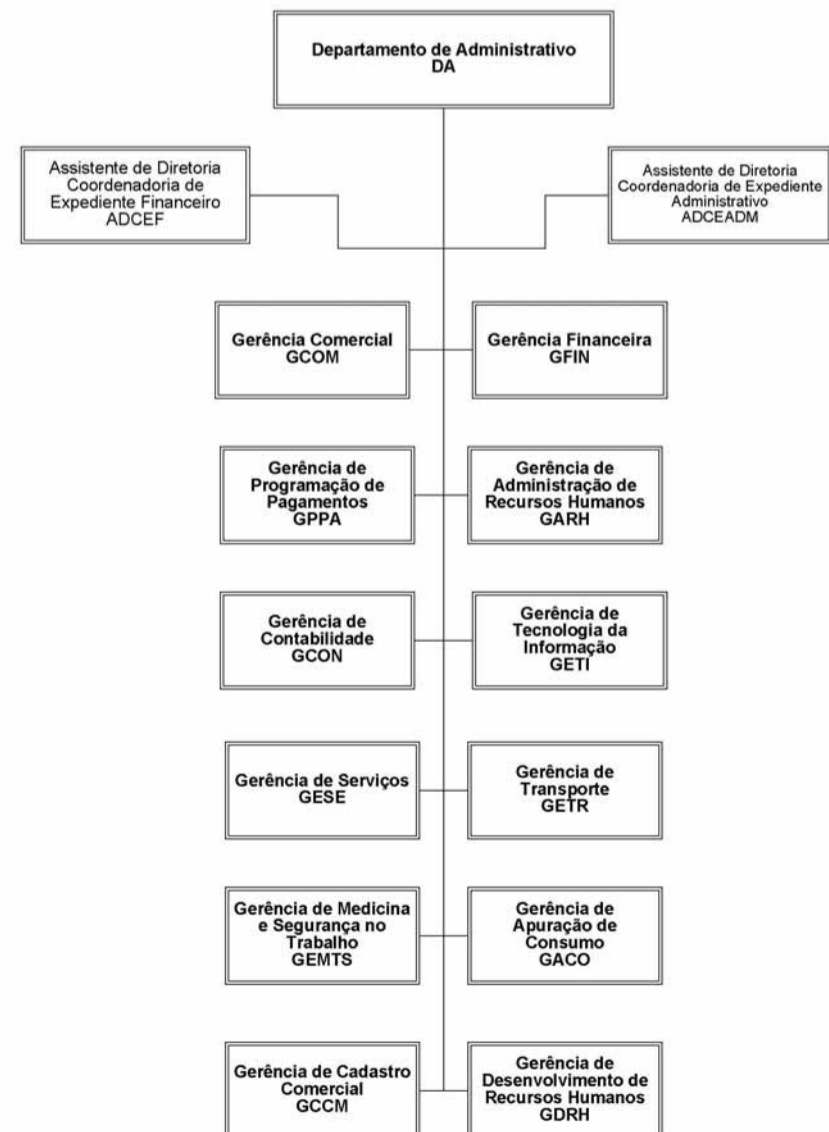
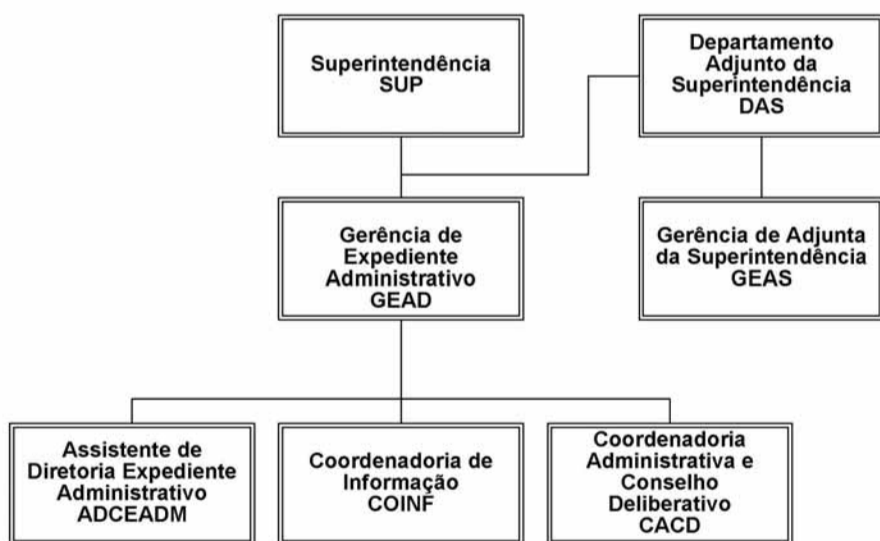
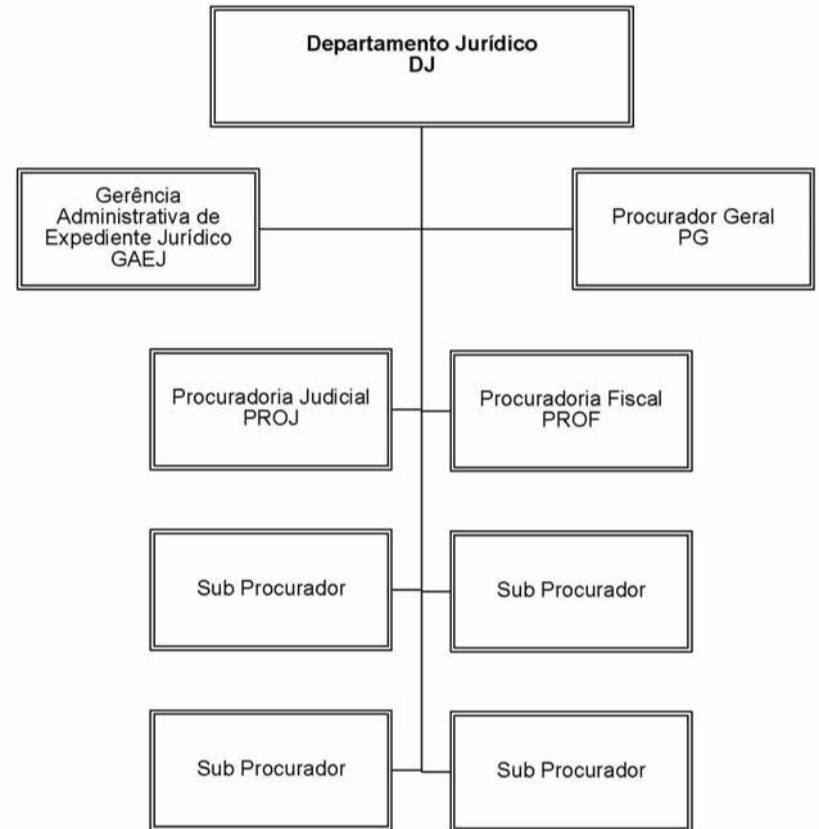
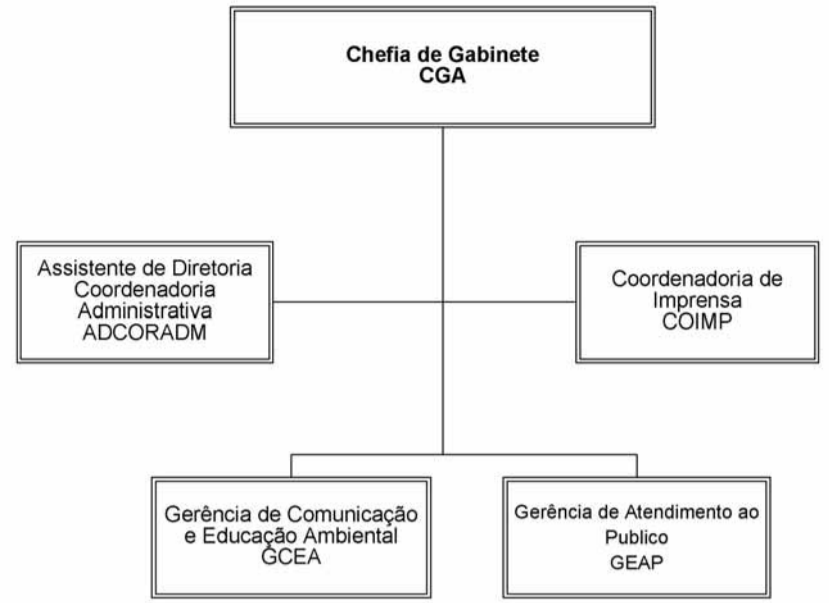
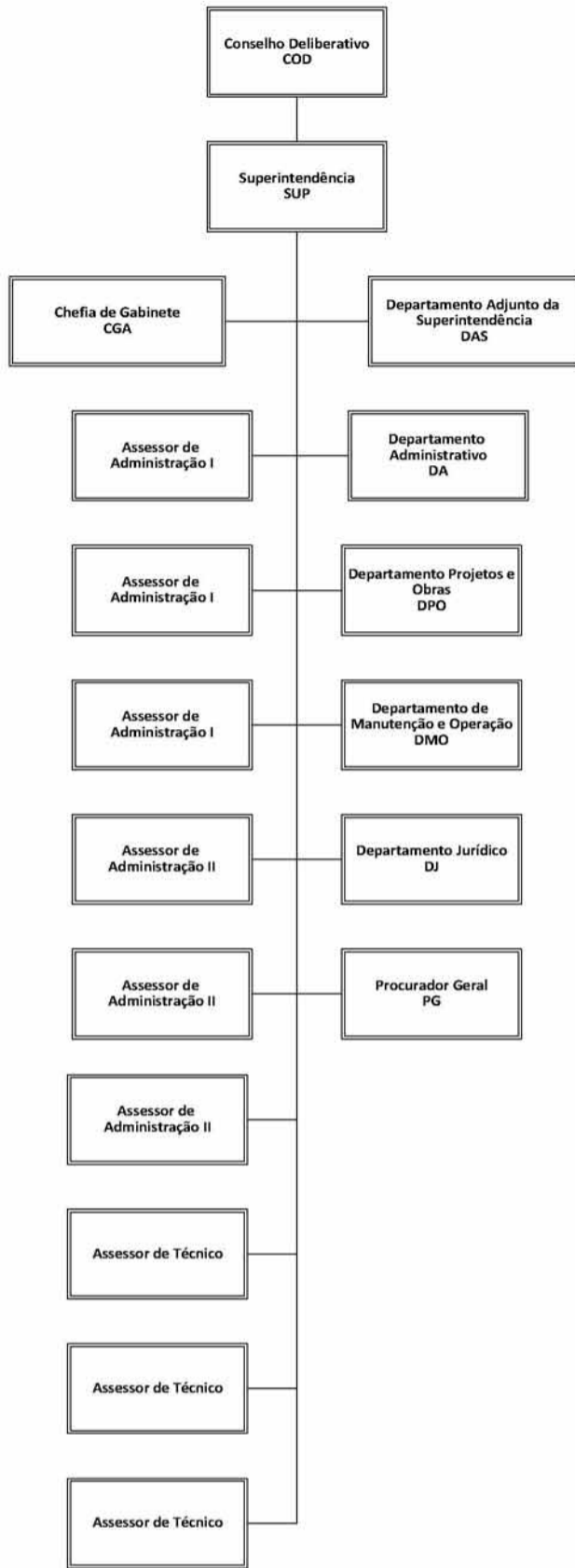

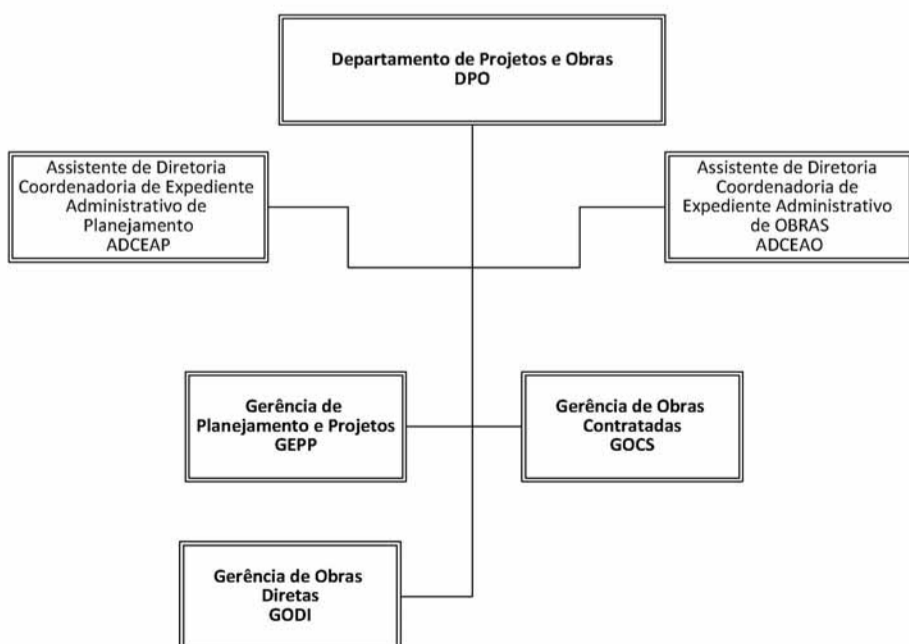
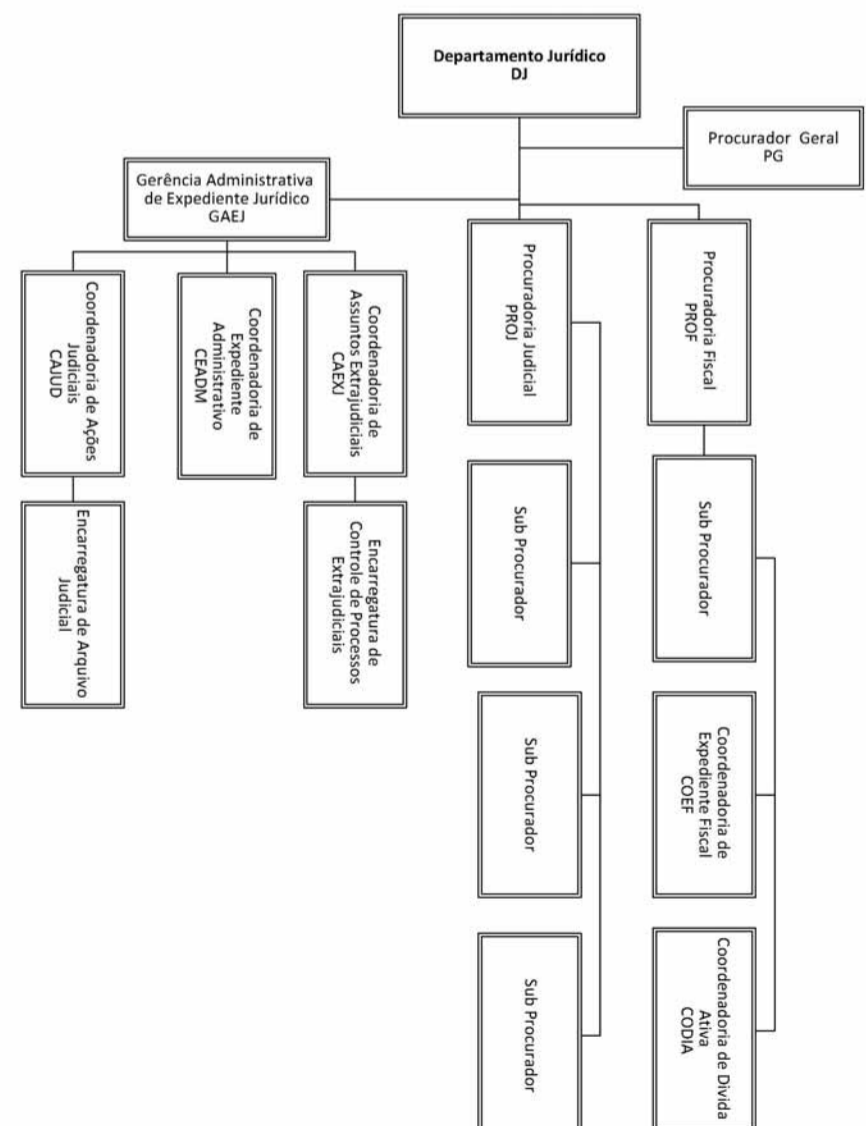
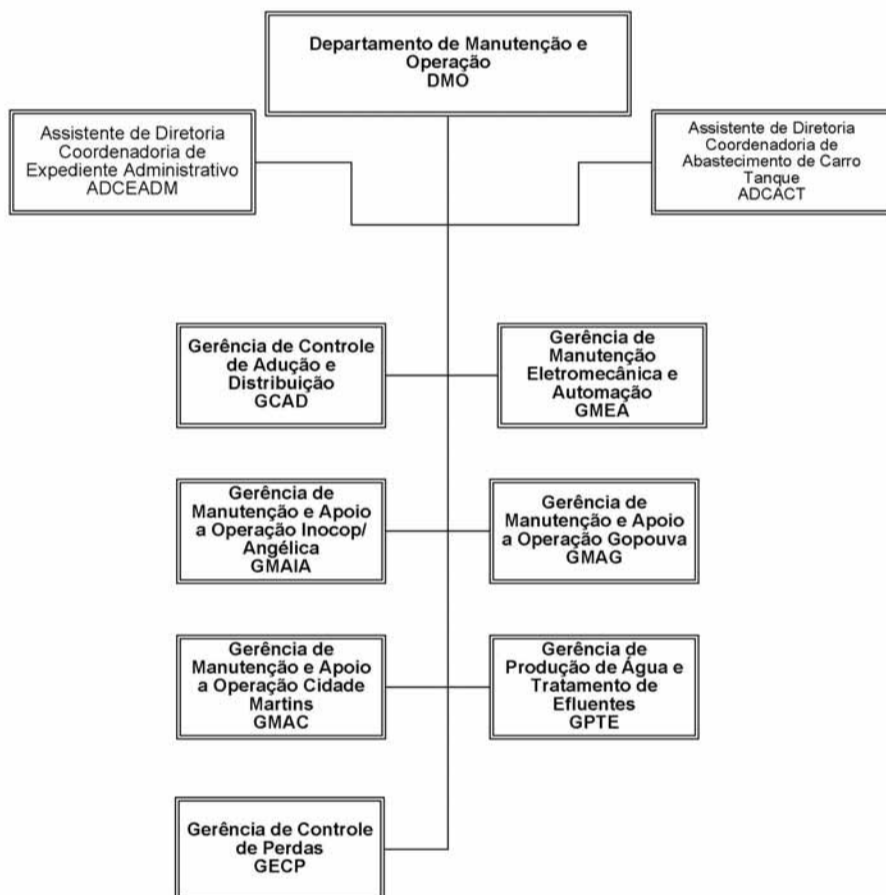
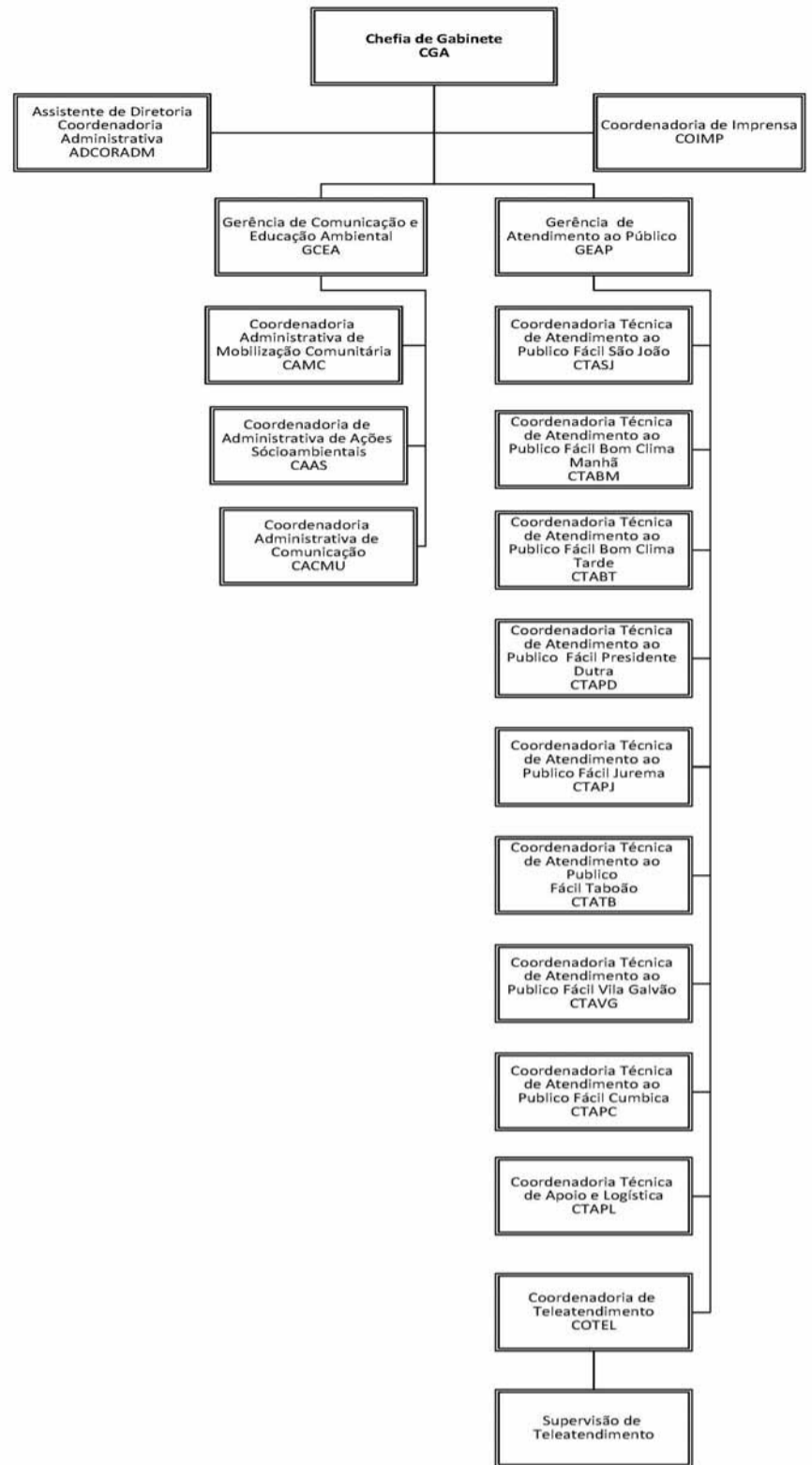
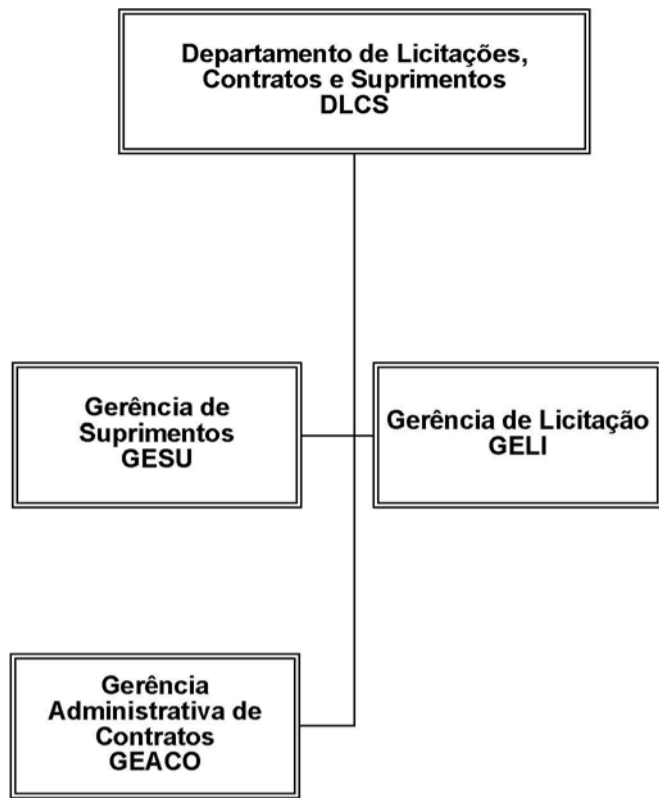

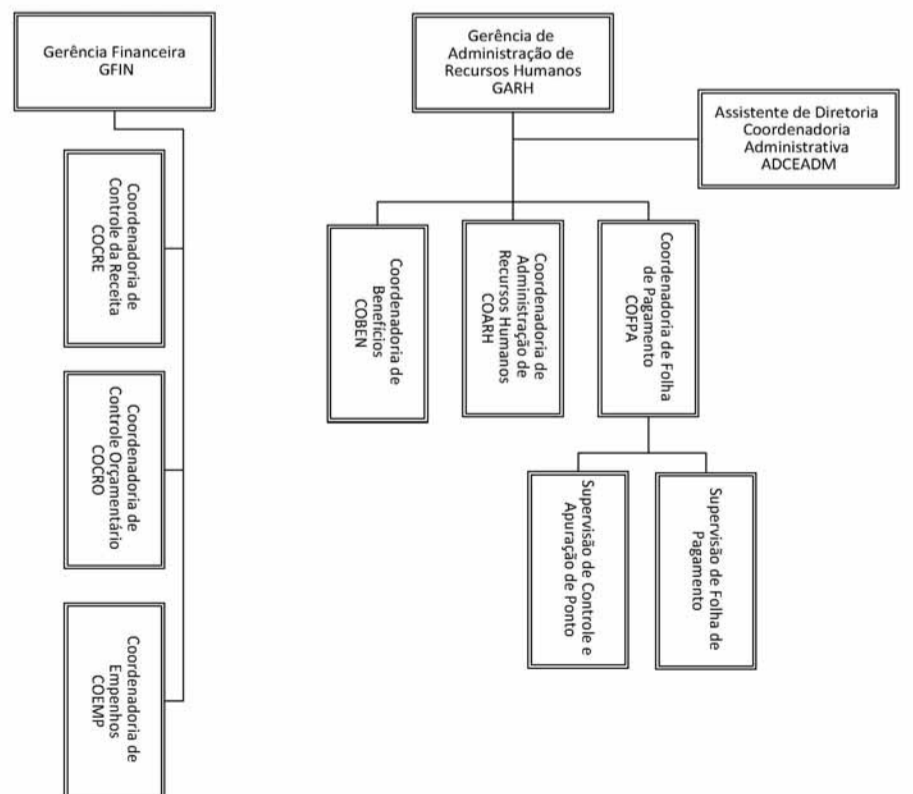
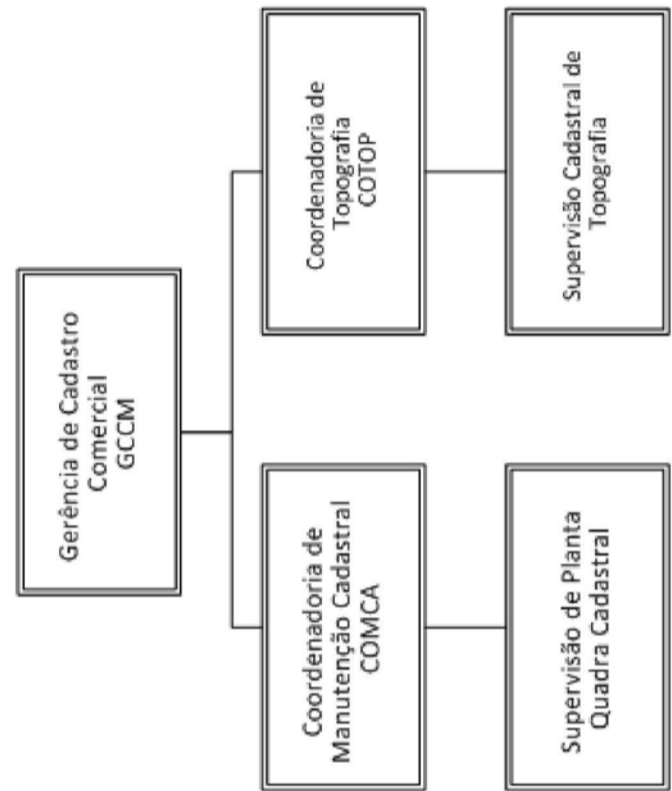
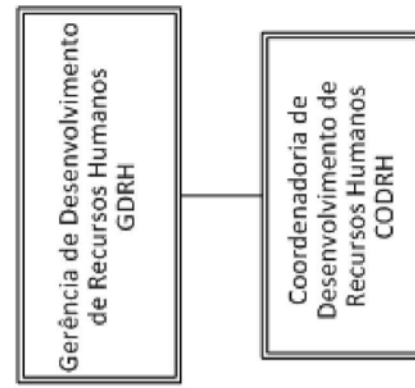
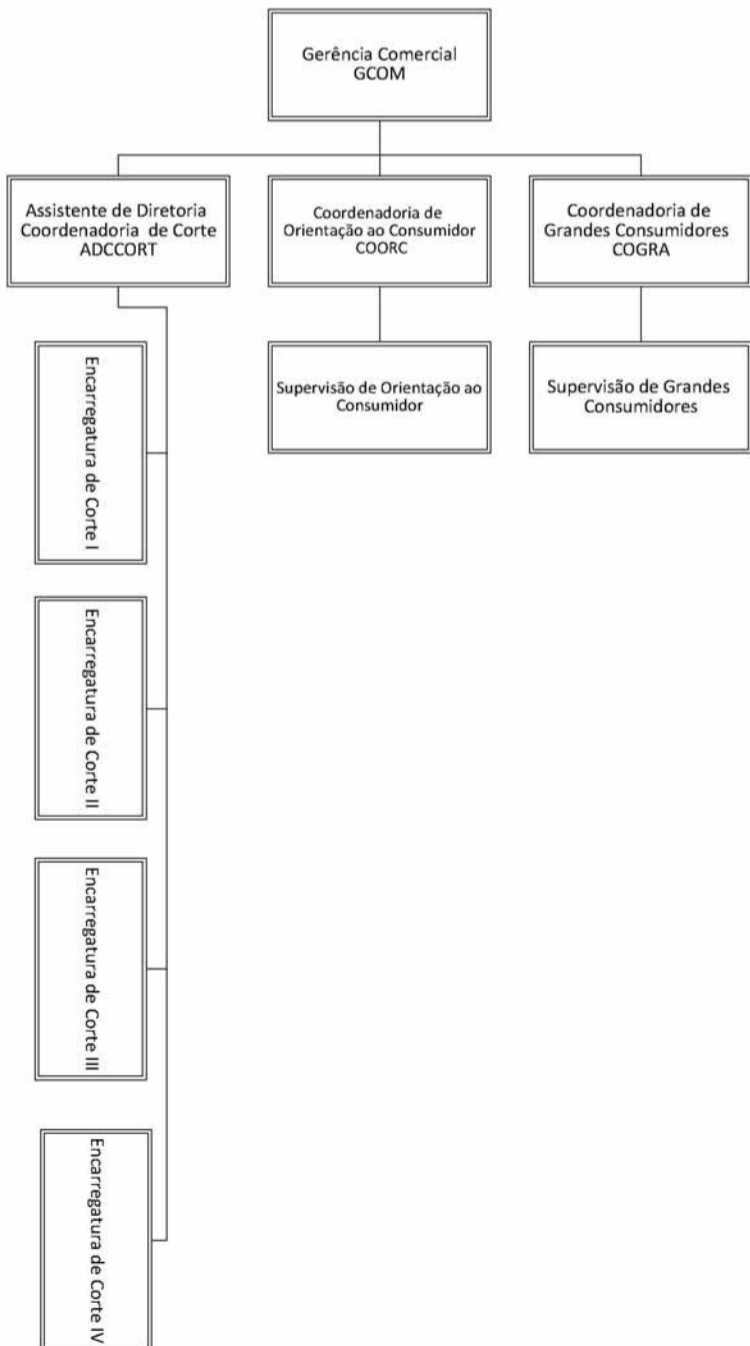
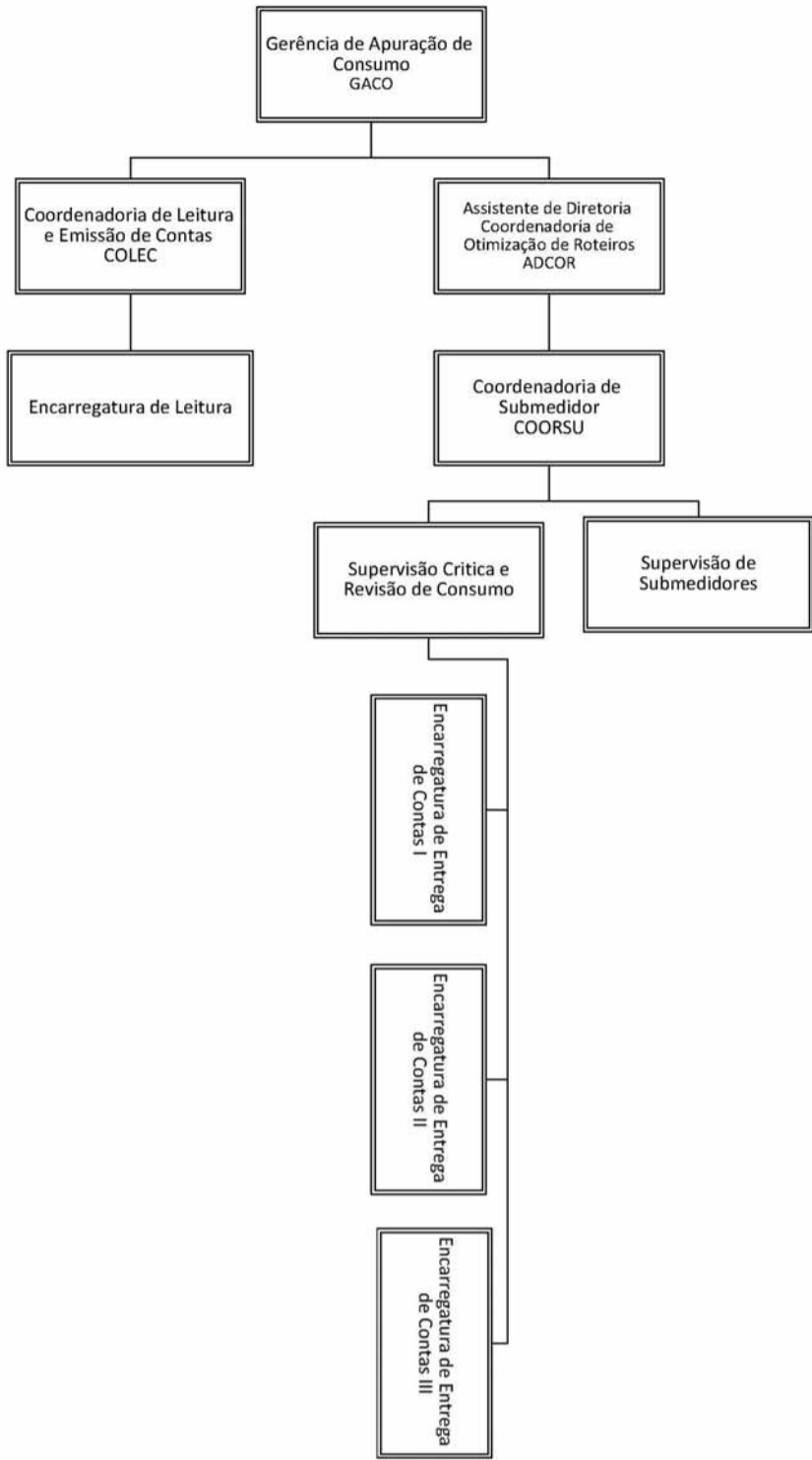

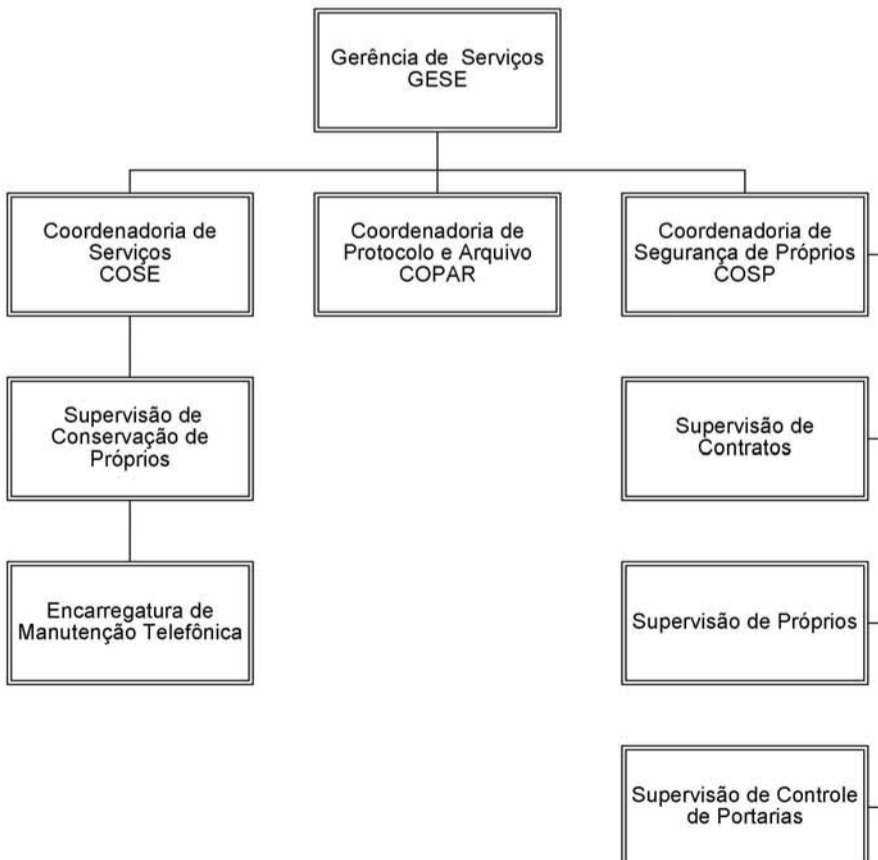
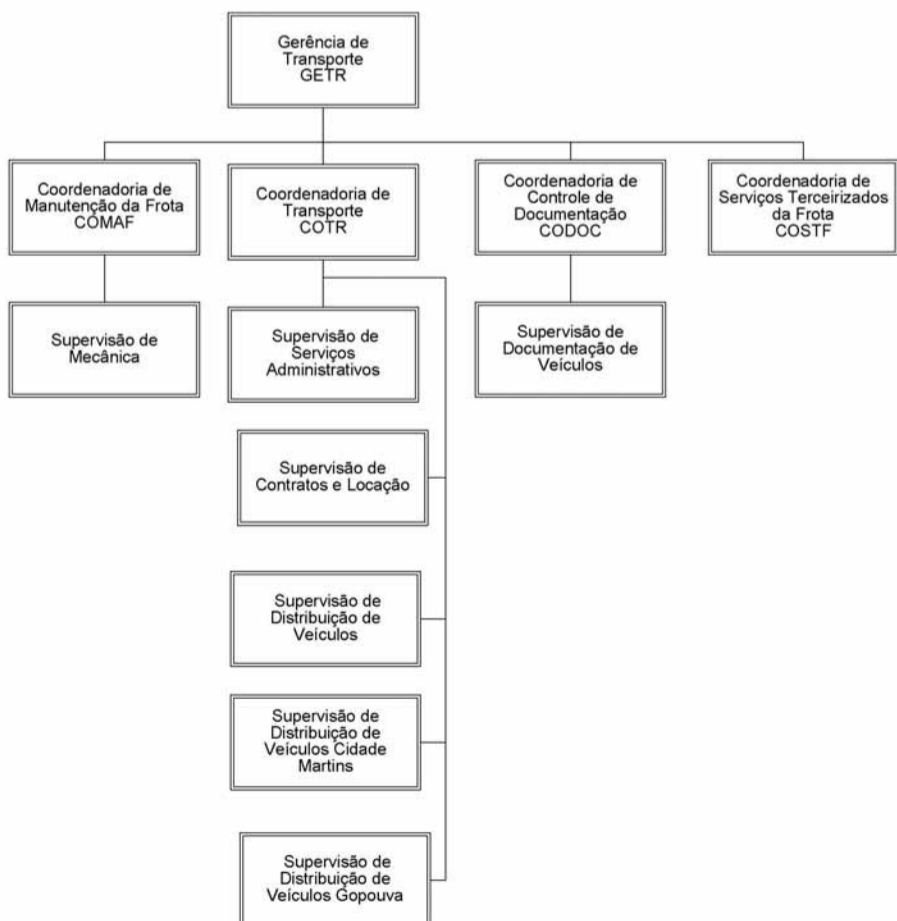
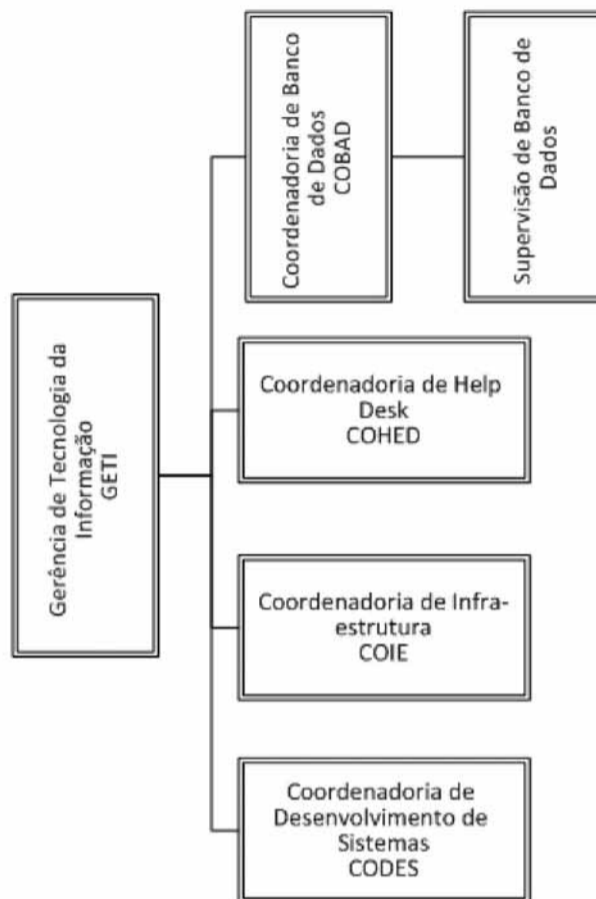
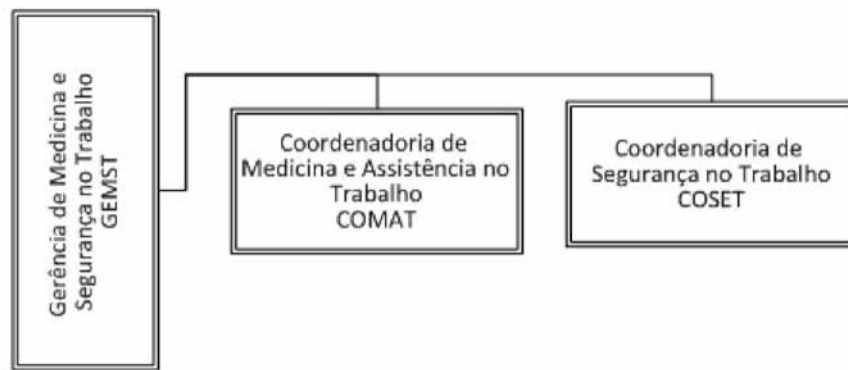
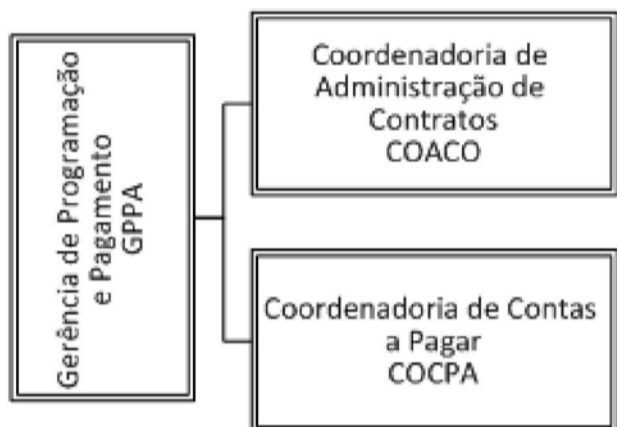
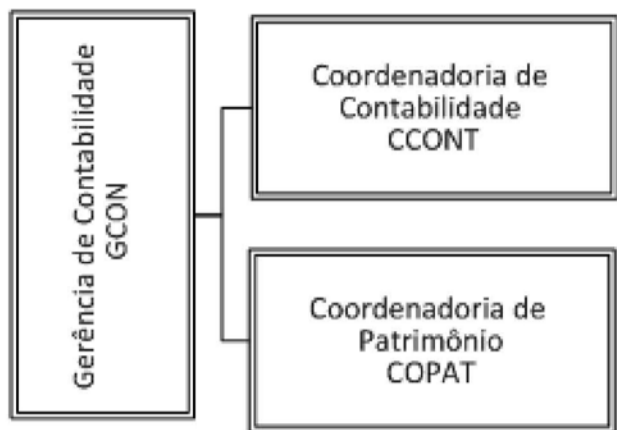

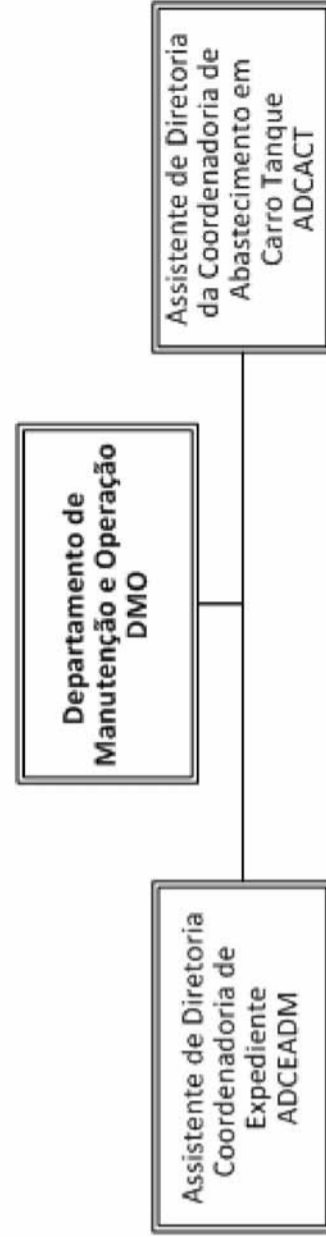
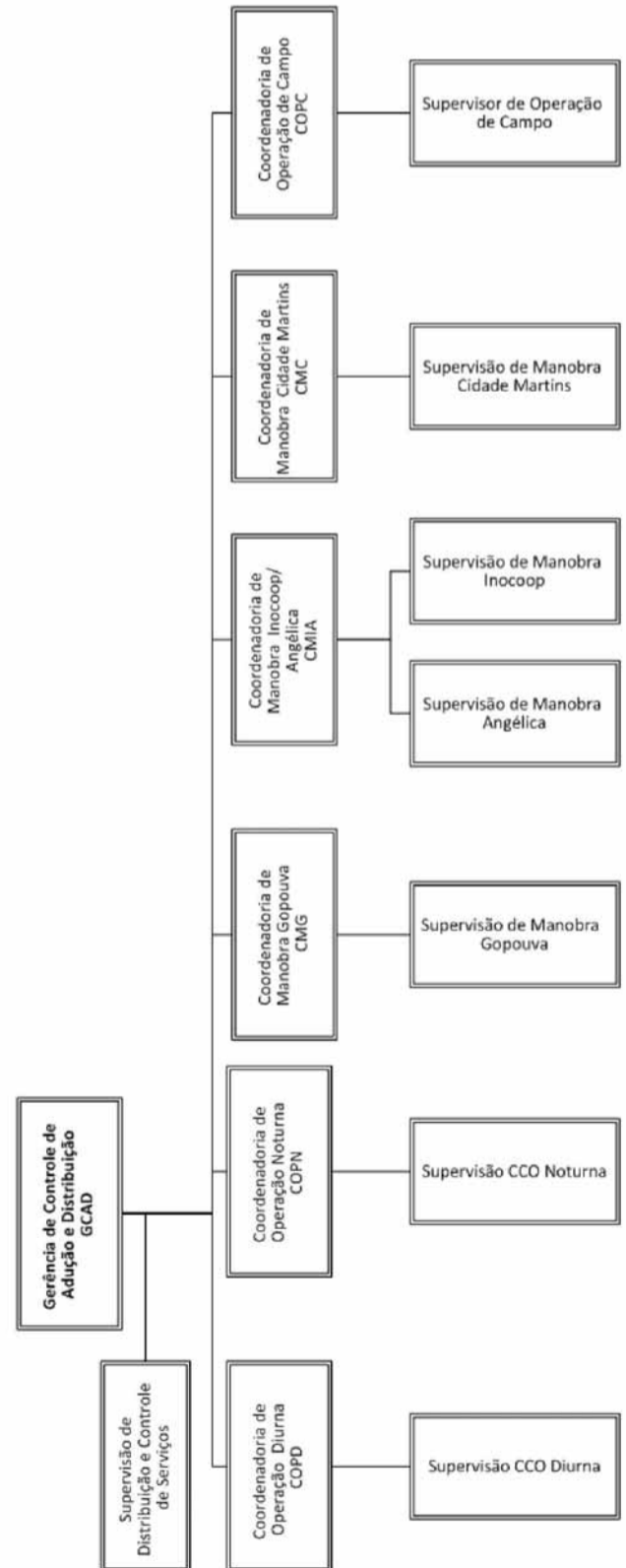
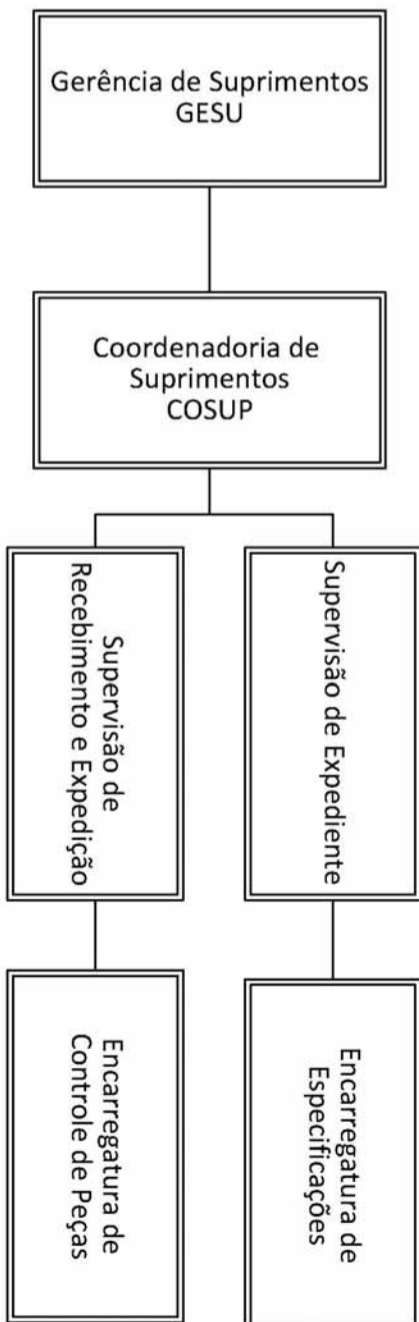
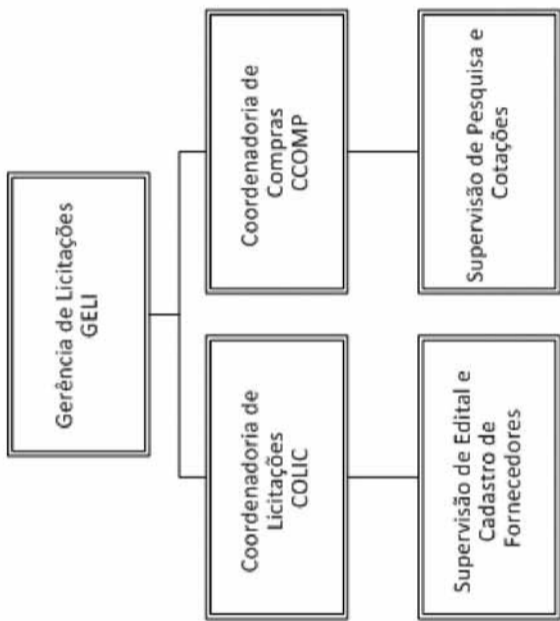
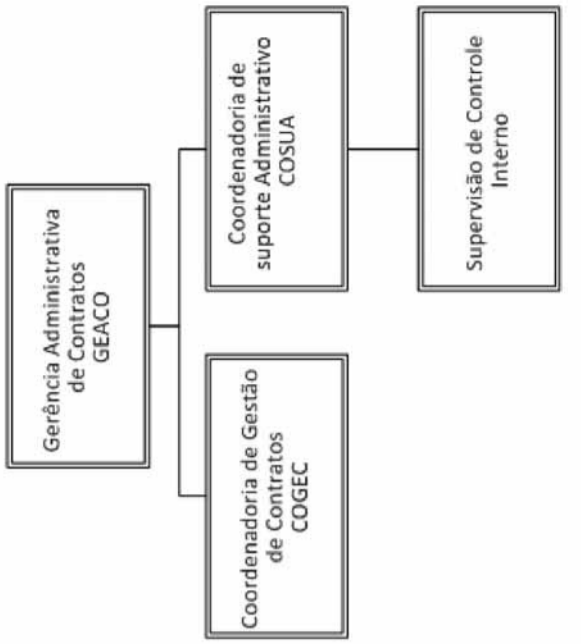

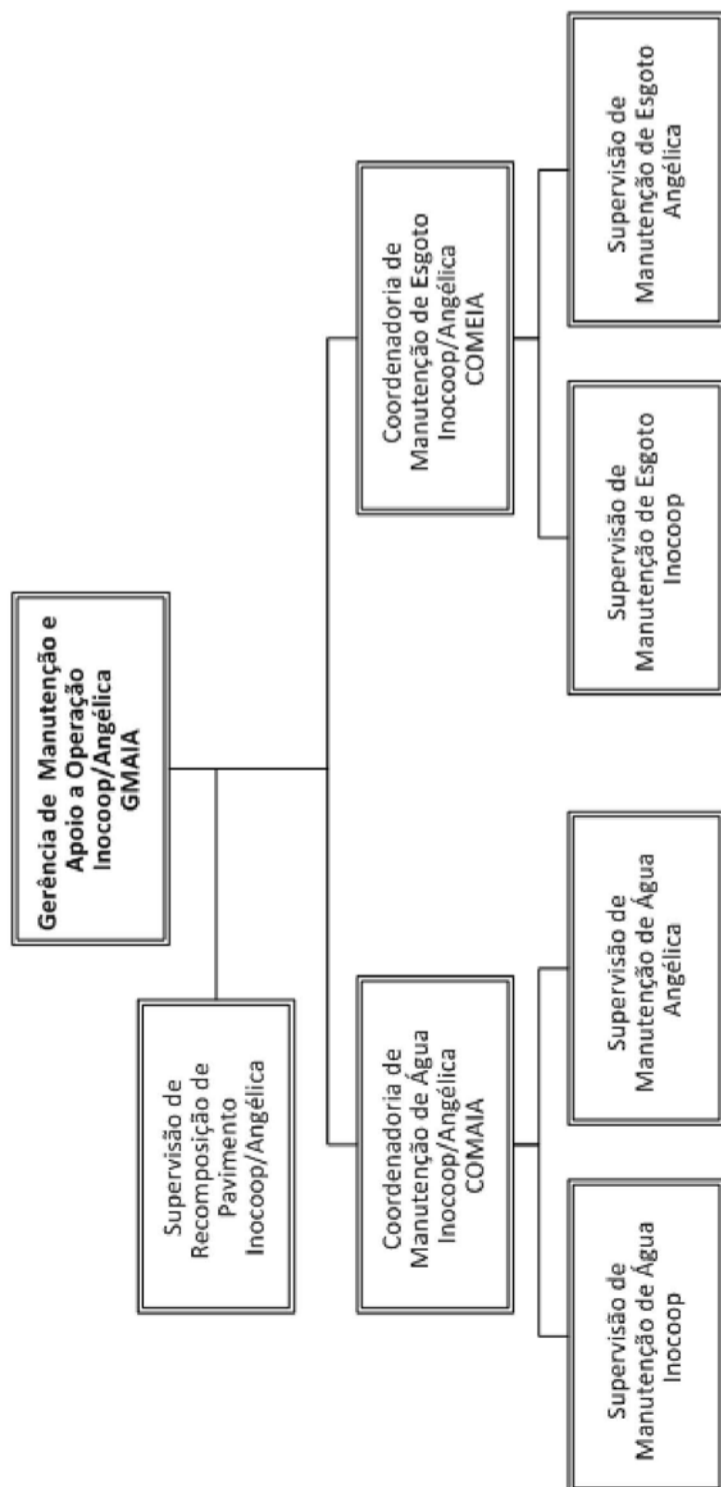
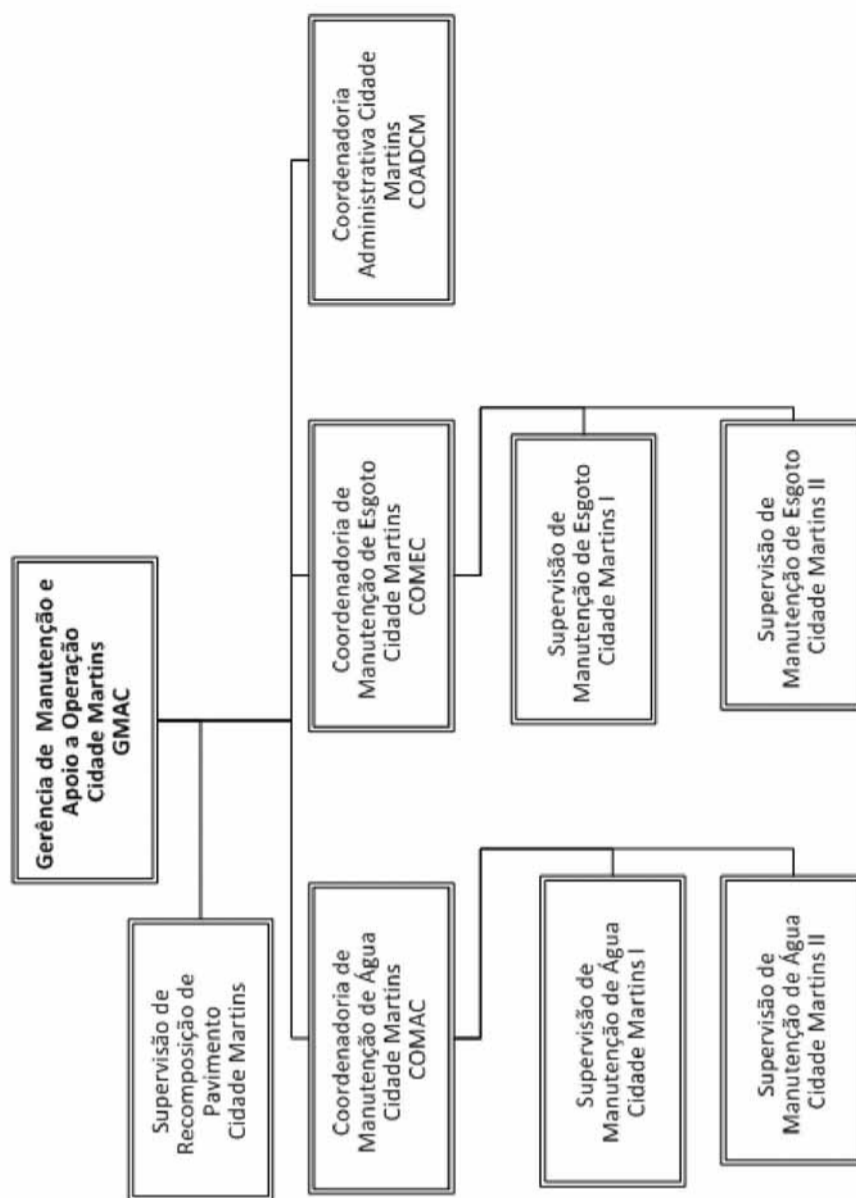
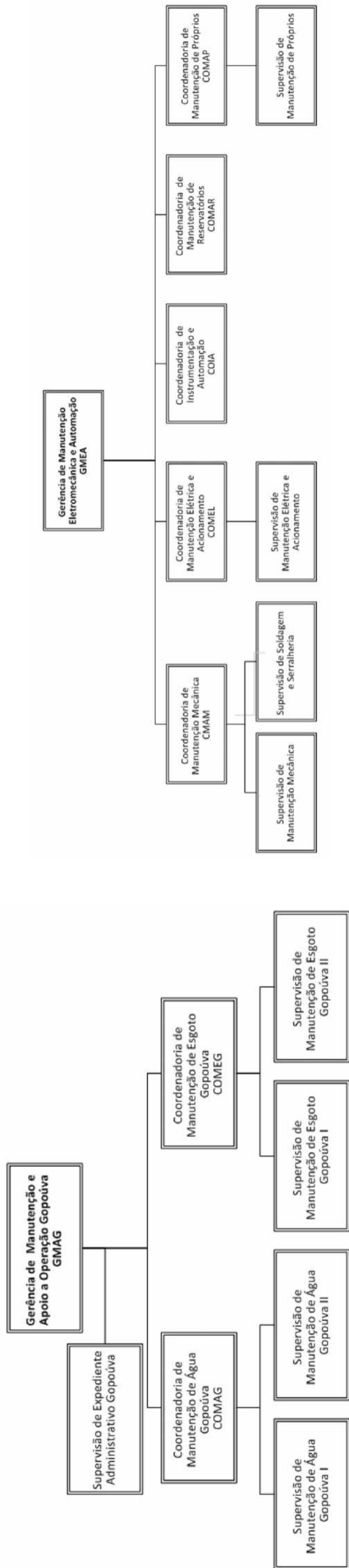

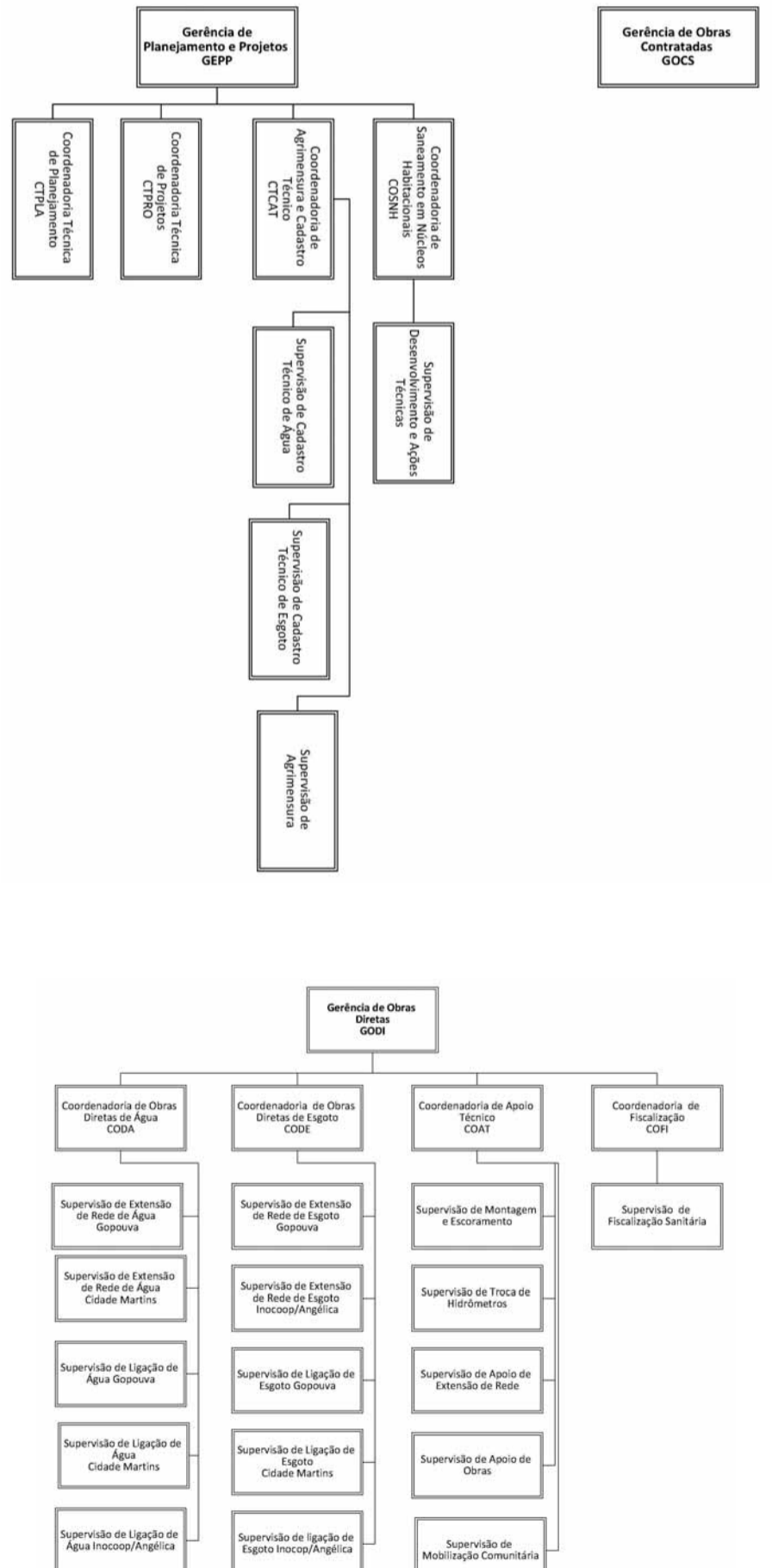
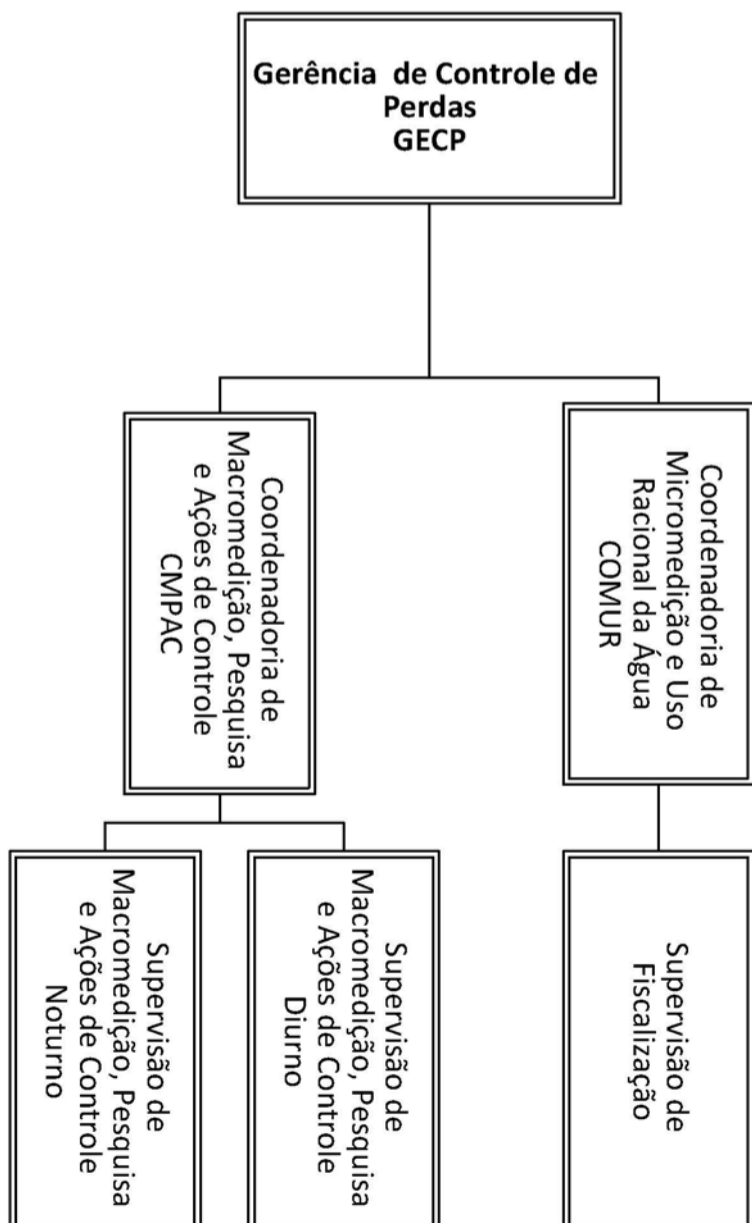
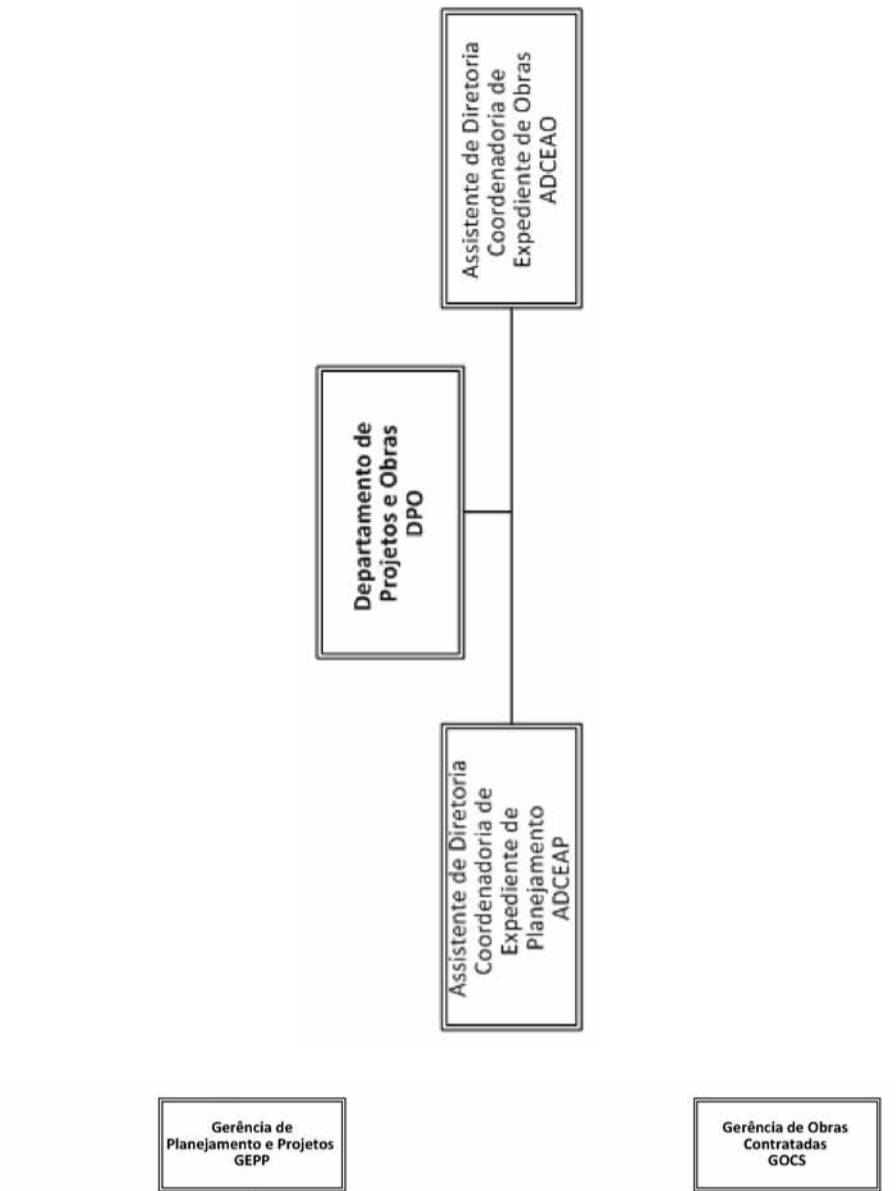
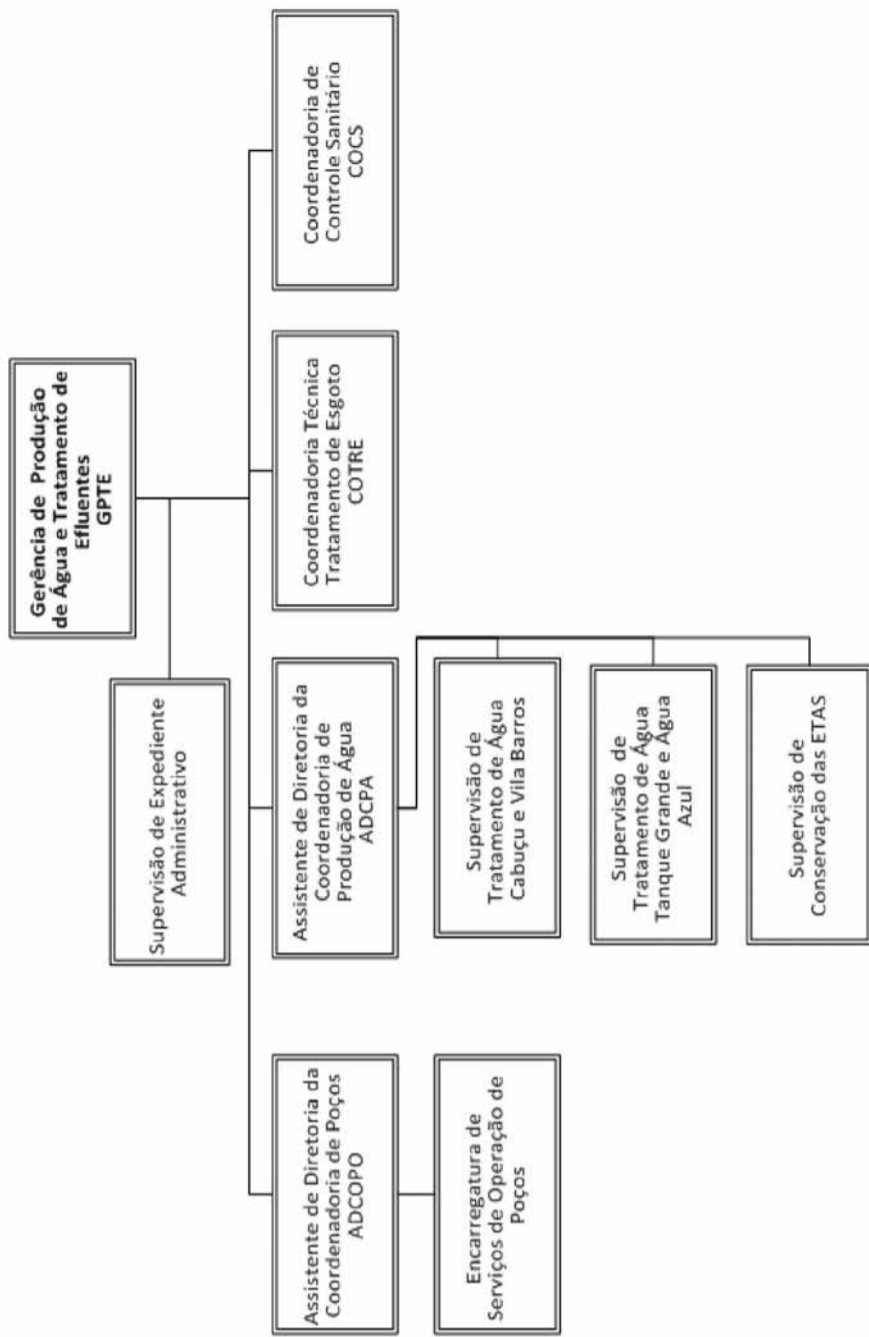

PORTARIAS

Em, 23 de Agosto de 2018.

PORTARIA Nº 1578/2018-GP

GUSTAVO HENRIC COSTA, PREFEITO DA CIDADE DE GUARULHOS, no uso de suas atribuições legais que lhe são conferidas pelo inciso XIV, do artigo 63, da Lei Orgânica do Município e considerando o que consta no Memorando nº 413/2018-SECEL;

RESOLVE:

1 - CONVOCAR os servidores constantes do **ANEXO ÚNICO**, para prestação de serviço no desfile cívico – militar em 7 de Setembro de 2018.

2 - Os referidos servidores deverão apresentar-se ao coordenador, no local e horário indicado no anexo único, com a finalidade de receberem as orientações finais, retirarem o material de trabalho, bem como registrarem presença, em impresso próprio, antes e após o evento.

3 - Esta Portaria entrará em vigor na data de sua publicação, revogadas as disposições em contrário.

ANEXO ÚNICO

CONVOCAÇÃO DE SERVIDORES PARA O DIA 07/09/2018

DESFILE CÍVICO – MILITAR 2018 – Av. Paulo Faccini

Organização e disposição dos trabalhos

I – Coordenação Geral

Fabia Costa, CF 36.743

II – Assistência à coordenação

Alecsandra Bessa Nobrega, CF 34.547

III – Distribuição de materiais para as Equipes de Trabalho

Coordenação: Alecsandra Bessa Nobrega, CF 34.547

1. Jefferson Ferreira da Silva, CF 52.173

2. Natália Mendes Silva, CF 50.697

Local de apresentação: em frente ao palco

Horário: 6h30

IV – Recebimento e distribuição dos sanitários químicos e caminhão de água potável

Coordenação: Alecsandra Bessa Nobrega, CF 34.547

1. Luis Henrique Assis da Silva, CF 66.441

2. Rogério Watanuki Higashi, CF 59.128

Local de apresentação: em frente ao palco

Horário: 6h30

V – Acompanhamento e logística dos ônibus para os participantes do desfile

Coordenação: Erenilson Antônio Araújo, CF 24.594

1. José Carlos Guimarães, CF 64.431

Local de apresentação: em frente ao palco

Horário: 6h30

VI – Vistoria das instalações de Infraestrutura (sonorização/palco e rampa de acesso/ parte elétrica e instalação da faixa com o tema)

Coordenação: Antonio Carlos Fernandes, CF 65.736

Luiz Augusto dos Santos, CF 65.062

Maurício Lessa, CF 6.120

Local de apresentação: Palanque na Av. Paulo Faccini

Horário: 6h30

1. Eduardo Cardoso Pereira Neves, CF 64.616

2. Henrique José Sagres, CF 65.824

3. José Danuzio Amorim de Araujo, CF 65.831

4. José Pereira da Silva Filho, CF 64.799

5. Raul Machado Aiello, CF 64.358

VII – Desembarque e concentração (ordem) na Av. Paulo Faccini/Av. Salgado Filho (Habbib's)

Coordenação: Iara George de Oliveira, CF 62.831

Keytt JhoannaHeyder Zamorano, CF 51.930

Maria Gilda Gouveia Bressane, CF 9.194

Pedro Peres Dias, CF 59.907

Local de apresentação: em frente ao Habbib's

Horário: 6h30

1. Ailton Nascimento Cabral, CF 65.382

2. Alexander Parma Bello, CF 65.609

3. Aparecida Terto da Silva, CF 64.836

4. Cristiane Silva Feitosa dos Santos, CF 65.339

5. Daniele Gomes dos Santos, CF 54.935

6. Deidiane Lemos Melo, 50.319

7. Diomedes dos Santos Pereira da Cruz, CF 65.063

8. Francimário do Nascimento Maciel, CF 52.365

9. Juliana Rodrigues Pace de Oliveira, CF 65.748

10. Katiúcia Fernandes de Moraes, CF 54.060

11. Kauê Lucas Guimarães Martins, CF 65.538

12. Inês Aparecida Franco de Matos, CF 31.000

13. Luciana de Araújo Pelouchas, CF 47.619

14. Marcia Maria Faria Silva, CF 17.641

15. Marcos Mendes, CF 21.023

16. Natália Mendes Silva, CF 50.697

17. Rosana Silva Barbosa Santos, CF 43.539

18. Rubens Paulo da Silva, CF 6.381

19. Sandro Luciano Silvestre, CF 64.641

20. Sidney Costa de Medeiros, CF 49.445

21. Tatiane Enedina da Silva, CF 51.963

22. William Andrade Oliveira, CF 65.639

VIII – Desembarque e concentração (ordem) da Av. Papa João XXIII

Coordenação: André Reindl, CF 65.664

Darcy Cardoso Junior, CF 9.388

Maurício Vasconcellos, CF 22.342

Rosa das Dores Rodrigues, CF 21.539

Local de apresentação: em frente ao portão da Av. Papa João XXIII

Horário: 6h30

1. Ana Carolina GuarachiGualandro, CF 65.474

2. Anderson Rodrigues Mello, CF 64.938

3. Antonio Carlos Fernandes, CF 65.736

4. Cicera Maria da Cruz, CF 8.800

5. Clebia Elena de Moraes, CF 66.234

6. Denise Rapucci Catão Rodrigues Alves, CF 47.949

7. Fernando Rodrigues, CF 65.115

8. Gerson Santana Silva, CF 65.518

9. Jair Gomes de Oliveira, CF 31.253

10. Janaina Juvencio Leal Dias, CF 54.334

11. Jefferson Ferreira da Silva, CF 52.173

12. Joel Simplício Teixeira, CF 35.106

13. José do Socorro Pereira da Cruz, CF 35.769

14. José Marcelo Simão, CF 45.378

15. Josinete Maria da Silva, CF 51.910

16. Juliana Pereira da Silva, CF 64.604

17. Kelly Cristina Gonçalves de Almeida, CF 64.413

18. Luis Henrique Assis da Silva, CF 66.441

19. Luiz Fernando de Oliveira, CF 66.129

20. Maria Aparecida Baptista dos Santos, CF 12.606

21. Mayara de Lara Martins CarlettiLauri, CF 66.023

22. Neusa Oliveira Zerbini, CF 56.805

23. Rogério Watanuki Higashi, CF 59.128

24. Sergio Henrique de Santana, CF 52.142

25. Sônia Aparecida de Andrade, CF 64.556

26. Tamires Fernandes dos Santos, CF 54.336

IX – Organização da ordem do desfile (confluência da Paulo Faccini com João XXIII)

Coordenação: Fabiana Mayumi Takahashi, CF 58.776

Monica Lichtenecker Prado, CF 65.313

Wagner Rodrigues Moreira, CF 18.753

Local de apresentação: Confluência da Av. Paulo Faccini com a Av. Papa João XIII

Horário: 6h30

1. Ana Paula Oliveira Alcantara de Lima, CF 52.751

2. Antonio Washington Figueiredo de Sousa, CF 64.970

3. Cintia dos Reis Santos, CF 54.619

4. Eduardo Cardoso Pereira Neves, CF 64.616

5. Henrique José Sagres, CF 65.824

6. Inês de Oliveira Nunes Souza, CF 23.656

7. José Danuzio Amorim de Araujo, CF 65.831

8. KarolynneSthefanie Santos Nunes de Souza, CF 65.635

9. Lucas Carlos Garcia, CF 65.257

10. Maria Cláudia Augusto, CF 56.661

11. Mauricio Lessa, CF 6.120

12. Raul Machado Aiello, CF 64.358

13. Rosana Rodrigues, CF 50.332

14. Tatiana Martins Coelho, CF 64.967

15. Tiago Barboza de Carvalho, CF 64.491

X – Organização da Largada do desfile no início da Avenida Paulo Faccini

Coordenação: Angélica Cardena, CF 16.437

Flávia Ferreira Mota, CF 58.940

LeoniceZanoni Martini, CF 33.888

Local de apresentação: em frente ao portão principal do Bosque Maia

Horário: 6h30

1. Andreia de Oliveira Rubim, CF 64.630

2. Doslilia Espírito Santo Barreto, CF 40.042

3. Ellen Cristina Pires, CF 65.541

4. Erica Borges Machado, CF 64.310

5. Everton de Miranda Alcântara, CF 58.876

6. Fabiana Soares, CF 36.331

7. Fabiano Fernandes de Queiroz, CF 46.258

8. Fabíola Moreira da Costa, CF 9.430

9. Fernanda Alves da Silva, CF 42.034

10. José Adésio de Jesus, CF 65.874

11. Miton Luiz de França, CF 14.415

12. Ricardo da Silva Serafim, CF 65.532

13. Severino Ramos de França, CF 64.336

14. Wagner Santana Junior, CF 66.223

XI – Cerimonial

Coordenação: Tânia Fernandes, CF 26.032

XII – Comunicação com o Palanque

Coordenação: Cilene de Oliveira, CF 21.621

Michele Silva de Moraes Pavarini, CF 34.143

1. Tadeu Corrêa, CF 23.174

2. Melissa Aubin Zanetti Mangea, CF 18.957

Local de apresentação: em frente ao palanque

Horário: 6h30

XIII – Assessoria à locução (Palanque)

Coordenação: Priscila de Magalhães Laxy Carreira, CF 7.016

Local de apresentação: em frente ao palanque

Horário: 6h30

XIV – Comunicação com a equipe do som (palanque das autoridades e palanque dosom)

Coordenação: Alessandra Costa e Silva, CF 53.488

1. Jéssica Danielle Pinto, CF 45.586

Local de apresentação: em frente ao palanque

Horário: 6h30

XV – Evolução do desfile

Coordenação: Christiane Vaz do N. Silva, CF 58.222

Gisela Mayumi Kodama, CF 17.472

Simone Neves de Araújo Mariano, CF 57.040

Local de apresentação: em frente ao palanque

Horário: 6h30

1. Adriana Cassemiro Cotrim, CF 42.126

2. Adriana Cristina de Oliveira, CF 65.950

3. Aline Mendonça Pereira, CF 53.213

4. Altenize Silva Melo, CF 65.210

5. Amanda Dias de Santana, CF 64.540

6. Ana Paula Reis Félix Pires, CF 31.248

7. Carlos Alberto de Carvalho, CF 64.949

8. Cristiane Inocencio, CF 21.971

9. Eduardo Augusto Ribeiro Ramiro, 58.420

10. Elisabete de Souza Lima Machado, CF 39.429

11. Fernando Pereira Dudu, CF 65.656

12. José Pedro Fernandes Guerra de Oliveira, CF 65.103

13. Kilza Noriko Higa, CF 38.614

14. Larissa Monteiro Rodrigues dos Santos, CF 66.019

15. Matheus Dias Tierling, CF 66.361

16. Paulo Kludjon Batista, CF 65.436

17. Rogério Alves Nogueira, CF 22.997

18. Tatiana Aparecida Cordeiro, CF 65.631

19. Thiago Calixto Rocha, CF 64.834

20. Vânia Borges de Oliveira, CF 17.869

XVI – Organização do Palanque

Coordenação: Elen Graciele Martins, CF 58.536

Local de apresentação: em frente ao palanque

Horário: 6h30

XVII – Distribuição de água e lanches para funcionários e água para as barracas

Coordenação: Dora Winter, CF 34.688

Edna Maria dos Santos, CF 22.008

Local de apresentação: **atrás da banca de jornal**

Horário: 6h30

1. Carlos José da Silva, CF 19.582

2. Clayton Henrique Leal Miguel, CF 64.357

3. Deise dos Santos Marques, CF 35.190

4. Geovane Lopes de Oliveira, CF 65.340

5. Gildo Soares da Silva, CF 32.129

6. Keli Regina Caetano Silva, CF 41.436

7. Leandro Oliveira de Queiroz, CF 65.836

8. Leandro Ribeiro Prado, CF 57.776

9. Leonardo Cesar da Silva Ortensi, CF 59.997

10. Marcelo de Souza Ferreira, CF 22.895

11. Maria Aparecida Ferreira dos Santos, CF 14.816

12. Sergio Aparecido Rodrigues, CF 33.271

13. Tereza Cristina Camargo Pimenta, CF 45.686

14. Willyan Celso Tenório de Jesus, CF 64.849

XVIII – Dispersão

Coordenação: Lucia Cristina Avila Bezerra, CF 39.113

Local de apresentação: em frente ao palanque

Horário: 6h30

1. Antonio de Pádua Porfírio, CF 64.083

2. Bianca Camila de Andrade Silva, CF 64.625

3. Camila Ferreira Benicio, CF 65.766

4. Clayton de Souza Camacho, CF 64.485

5. Estefany de Oliveira Silva, CF 59.157

6. Geisa Teixeira Gonçalves, CF 59.259

7. Gil Sander Batista de Paula, CF 65.711

8. José Hélio Pinto Junior, CF 52.040

9. José Pereira da Silva Filho, CF 64.799

10. Katia Cristina Alves de Almeida Claro, CF 65.659

11. Katiushka Paola Acuna Olmedo Cheque, CF 66.353

12. Kesyra de Sousa Nascimento, CF 65.641

16. Raphael Chaves Moreira, CF 65.386
 17. Sueli Aparecida Arroyo, CF 65.689
 18. Tamara Fernandes Molleken, CF 64.467
 19. Tatiane Campos dos Santos, CF 42.666
 20. Tatiane Eigenmann Justo, CF 35.537
XIX – Bolsão de estacionamento
Coordenação: Jackson Luis dos Anjos Oliveira, CF 33.211
 Rogério de Assis Nascimento, CF 8.436
 Tadeu Felipe dos Santos, CF 16.537
 Local de apresentação: em frente ao palanque
 Horário: 6h30

1. Alex Alves Amorim, CF 65.740
 2. Altair Henrique dos Santos, CF 57.029
 3. Ana Paula Rondon, CF 65.787
 4. Eliseu Alexandre dos Santos, CF 42.555
 5. Eunice Esther Pupo Cardozo, CF 65.194
 6. Gabriela Adalgisa Mattiello Pereira, CF 66.168
 7. Jhonattan Alves Peixinho de Oliveira, CF 64.419
 8. Manoel Batista dos Santos, CF 11.279
 9. Paulo Milton Cardia, CF 65.296
 10. Sarkis Diego ChememianTolmajian, CF 65.090
 11. Vítório Rodrigues Lima Lopes, CF 66.058
 12. William Ferreira da Silva, CF 37.686

XX – Equipe da Saúde (Ambulância)
Coordenação: Roberto Torrecilas, CF 46.926
 1. Lucilio Monteiro de Lima, CF 14.530
 2. Mariluz Ferrari, CF 31.846

Local de apresentação: atrás do palanque oficial
 Horário: 6h30

XXI – Apoio na fiscalização do comércio

Coordenação: Leandro Possenti Paulino, CF 66.207
 1. José Norman Nascimento Ribeiro da Silva, CF 65.856
 2. Lucas Gomes Gonçalves, CF 65.844
 3. Luciana Cipriano, CF 64.375
 4. Maria Rosana Caldeira Ferreira, CF 57.225
 Local de apresentação: em frente ao palanque
 Horário: 6h

PORTARIA Nº 1579/2018-GP

GUSTAVO HENRIC COSTA, PREFEITO DA CIDADE DE GUARULHOS, no uso de suas atribuições legais e em especial, com fundamento no disposto no inciso XIV, artigo 63, da Lei Orgânica do Município e conforme consta no Processo Administrativo nº 32479/2018 e no Memorando nº 110/2018-CGM03;

RESOLVE:

1 - **Prorrogar** por 60 (sessenta) dias os efeitos da Portaria nº 1118/2018-GP, para conclusão dos trabalhos da Comissão de Processo Administrativo Disciplinar.
 2 - Esta Portaria entrará em vigor na data de sua publicação, revogando-se as disposições em contrário.

PORTARIA Nº 1580/2018-GP

GUSTAVO HENRIC COSTA, Prefeito da Cidade de Guarulhos, no uso de suas atribuições legais, Considerando o artigo 63, incisos IX e XIV da Lei Orgânica do Município,
EXONERA a servidora **Vanessa Marques da Silva** (código 65608), **Assessor Executivo Governamental** (323-27), lotado na SGE.

PORTARIA Nº 1581/2018-GP

GUSTAVO HENRIC COSTA, Prefeito da Cidade de Guarulhos, no uso de suas atribuições legais, Considerando o artigo 63, incisos IX e XIV da Lei Orgânica do Município,
EXONERA o servidor **Everton Miranda Marques** (código 65074), **Assessor de Unidade** (334-228), lotado na Secretaria da Saúde.

PORTARIA Nº 1582/2018-GP

GUSTAVO HENRIC COSTA, Prefeito da Cidade de Guarulhos, no uso de suas atribuições legais, Considerando o artigo 63, incisos IX e XIV da Lei Orgânica do Município,
EXONERA a servidora **Dayane Tainá Mendonça Araujo** (código 65746), **Assessor de Unidade** (334-11), lotado na SAD.

PORTARIA Nº 1583/2018-GP

GUSTAVO HENRIC COSTA, Prefeito da Cidade de Guarulhos, no uso de suas atribuições legais, Considerando o artigo 63, incisos IX e XIV da Lei Orgânica do Município,
EXONERA o servidor **Inaldo Basto Tenório** (código 65562), **Assessor de Unidade** (334-90), lotado na SF06.04.

PORTARIA Nº 1584/2018-GP

GUSTAVO HENRIC COSTA, Prefeito da Cidade de Guarulhos, no uso de suas atribuições legais, Considerando o disposto no artigo 63, incisos IX e XIV da Lei Orgânica do Município e o que consta do memorando nº 51/2018-SS01.11,
DISPENSA do serviço público municipal, por término do contrato de trabalho por prazo determinado, lotados na Secretaria da Saúde, ocupantes das referidas funções de **Médico (Emergencial Socorrista Clínico Geral)** (5500), os servidores abaixo relacionados, conforme segue:
 1 - **NOME:** TALES COBRA AZEVEDO (CÓDIGO 63477) (62)
DATA: 12.09.2018
 2 - **NOME:** LUCIANA BORSOI MORAES HORTA FERNANDES (CÓDIGO 63466) (34)
DATA: 18.09.018, devendo comparecer junto ao Departamento de Recursos Humanos desta Prefeitura, para dar quitação à rescisão do contrato de trabalho.

PORTARIA Nº 1585/2018-GP

GUSTAVO HENRIC COSTA, Prefeito da Cidade de Guarulhos, no uso de suas atribuições legais, Considerando o disposto no artigo 63, incisos IX e XIV da Lei Orgânica do Município,
DISPENSA a pedido, do serviço público municipal, os servidores abaixo relacionados, ocupantes das respectivas funções, lotados conforme segue:

1 - **NOME:** FRANCISCA SILVA ROCHA (CÓDIGO 24885)
FUNÇÃO: AUXILIAR OPERACIONAL (SERVIÇAL) (5961-2585) SS13
DATA: 01.08.2018
 2 - **NOME:** REGINA LUCIA SANTOS SOUSA (CÓDIGO 53029)
FUNÇÃO: PROFESSOR DE EDUCAÇÃO BÁSICA (5874-4633) SECEL01
DATA: 01.08.2018
 3 - **NOME:** ELISABETH XAVIER SILVA (CÓDIGO 29526)
FUNÇÃO: SUPERVISOR ESCOLAR (5861-27) SECEL
DATA: 01.08.2018
 4 - **NOME:** MARLY APARECIDA PASSATORI (CÓDIGO 29280)
FUNÇÃO: COZINHEIRO (5965-369) SECEL01
DATA: 01.08.2018
 5 - **NOME:** THARCISIO MACHADO COELHO (CÓDIGO 66044)
FUNÇÃO: MÉDICO (5500-2194) SS
DATA: 01.08.2018
 6 - **NOME:** MAYARA GONÇALVES MARQUES CADIER D AQUINO E BARONI SANTOS (CÓDIGO 64301)
FUNÇÃO: MÉDICO (PEDIATRA INTENSIVISTA) (5500-300) SS13
DATA: 01.08.2018
 7 - **NOME:** ENEIDA MIYUKI TSUJI (CÓDIGO 57934)
FUNÇÃO: PSICÓLOGO (5909-154) SDAS
DATA: 02.08.2018
 8 - **NOME:** JOSENIRA DE SOUSA PEREIRA (CÓDIGO 20289)
FUNÇÃO: AUXILIAR EM SAÚDE (ENFERMAGEM) (5832-165) SS13
DATA: 02.08.2018
 9 - **NOME:** NEUSA CORREA CRUZ FERNANDES (CÓDIGO 2564)
FUNÇÃO: ALMOXARIFE (5936-11) SECELS01
DATA: 03.08.2018
 10 - **NOME:** MARLI DE ARRUDA CAMPOS (CÓDIGO 25673)
FUNÇÃO: PROFESSOR DE EDUCAÇÃO INFANTIL (5862-411) SECEL01
DATA: 06.08.2018
 11 - **NOME:** MARLINDA LIMA DA SILVA (CÓDIGO 60371)
FUNÇÃO: AUXILIAR OPERACIONAL (5961-2256) SGE02
DATA: 06.08.2018
 12 - **NOME:** ANA PAULA CASTILHO (CÓDIGO 53400)
FUNÇÃO: PROFESSOR DE EDUCAÇÃO BÁSICA (5874-1406) SECEL01
DATA: 06.08.2018
 13 - **NOME:** PAULO BOANERGES DE CARVALHO OLIVEIRA (CÓDIGO 59200)
FUNÇÃO: PROFESSOR DE EDUCAÇÃO BÁSICA (EDUCAÇÃO FÍSICA) (5874-4669) SECEL01
DATA: 06.08.2018
 14 - **NOME:** SOLANGE DA SILVA (CÓDIGO 19089)

FUNÇÃO: PROFESSOR DE EDUCAÇÃO BÁSICA (5874-1913) SECEL01
DATA: 07.08.2018
 15 - **NOME:** MARA RUBIA RIBEIRO DA CUNHA MILHOMEM (CÓDIGO 6096)
FUNÇÃO: ASSISTENTE DE GESTÃO PÚBLICA (5939-177) SF01
DATA: 08.08.2018

16 - **NOME:** VIVIANE CARDOZO DE OLIVEIRA DAMIÃO (CÓDIGO 44751)
FUNÇÃO: PROFESSOR DE EDUCAÇÃO BÁSICA (5874-4367) SECEL01
DATA: 08.08.2018

17 - **NOME:** MARIA LETICIA ATAIDE BRAZ VARGAS (CÓDIGO 30701)
FUNÇÃO: MÉDICO (PLANTONISTA PEDIATRA) (5500-378) SS01
DATA: 06.08.2018

18 - **NOME:** PATRICIA IRITSU SCHEEPMACKER (CÓDIGO 46969)
FUNÇÃO: MÉDICO DE FAMÍLIA (5843-81) SS
DATA: 03.08.2018

19 - **NOME:** TADAYOSHI KOAKUTSU (CÓDIGO 28819)
FUNÇÃO: MOTORISTA (5970-172) SGE05
DATA: 09.08.2018

20 - **NOME:** VANDERLI ANGELA DE OLIVEIRA SANTOS (CÓDIGO 25499)
FUNÇÃO: AUXILIAR DE COZINHA III (5039-85) SS13
DATA: 08.08.2018

21 - **NOME:** MONISE CORREA ALVES (CÓDIGO 46015)
FUNÇÃO: AUXILIAR EM SAÚDE (ENFERMAGEM) (5832-1238) SS
DATA: 01.08.2018

22 - **NOME:** ANA MARIA KAISER DE CASTRO (CÓDIGO 31924)
FUNÇÃO: PROFESSOR DE EDUCAÇÃO BÁSICA (5874-2031) SECEL01
DATA: 09.08.2018

23 - **NOME:** TADEU JERONIMO DOS SANTOS (CÓDIGO 59631)
FUNÇÃO: AGENTE DE DEFESA CIVIL (5928-10) CDC
DATA: 10.08.2018

24 - **NOME:** VALDETÔNIO DE ALBUQUERQUE ESTRELA (CÓDIGO 29786)
FUNÇÃO: MÉDICO (GINECOLOGISTA SOCORRISTA) (5500-952) SS01
DATA: 13.08.2018

25 - **NOME:** MARIA DAS DORES DA SILVA (CÓDIGO 28558)
FUNÇÃO: AUXILIAR EM SAÚDE (ENFERMAGEM) (5832-820) SS
DATA: 13.08.2018

26 - **NOME:** SANDRA CHAGAS DE ANDRADE (CÓDIGO 41048)
FUNÇÃO: CIRURGIÃO DENTISTA (5839-230) SS
DATA: 10.08.2018

27 - **NOME:** KYUNG AE LEE (CÓDIGO 58675)
FUNÇÃO: MÉDICO (SOCORRISTA PEDIATRA) (5500-226) SS13
DATA: 01.09.2018

28 - **NOME:** JOSÉ PIEROTTI NETO (CÓDIGO 30501)
FUNÇÃO: CIRURGIÃO DENTISTA (5839-101) SS
DATA: 10.08.2018

29 - **NOME:** JOSÉ PEREIRA GALVÃO (CÓDIGO 52153)
FUNÇÃO: AGENTE COMUNITÁRIO DE SAÚDE (5871-785) SS
DATA: 14.08.2018

30 - **NOME:** ALVARO ANTONIO ALMEIDA NASCIMENTO SILVA (CÓDIGO 13712)
FUNÇÃO: MÉDICO (5500-18) SS01
DATA: 15.08.2018

31 - **NOME:** JULIANA ALCANTARA ALVES ROMÃO CRUZ (CÓDIGO 60678)
FUNÇÃO: MÉDICO (PSIQUIATRA PEDIATRA) (5500-885) SS01
DATA: 13.08.2018

32 - **NOME:** FATIMA DE SOUZA ISIDORO (CÓDIGO 22821)
FUNÇÃO: AUXILIAR OPERACIONAL (SERVIÇAL) (5961-2525) SS
DATA: 14.08.2018

33 - **NOME:** MARIA CARMELITA ROCHA GARCIA (CÓDIGO 32647)
FUNÇÃO: PROFESSOR DE EDUCAÇÃO INFANTIL (5862-441) SECEL01
DATA: 14.08.2018

34 - **NOME:** MARIA DAS GRACAS SILVA SAIANI (CÓDIGO 26272)
FUNÇÃO: PROFESSOR DE EDUCAÇÃO BÁSICA (5874-1252) SECEL01
DATA: 14.08.2018

35 - **NOME:** DJALMA AUGUSTO GALINDO GONÇALVES (CÓDIGO 55027)
FUNÇÃO: ATENDENTE SUS (5854-23) SS
DATA: 08.08.2018

36 - **NOME:** EGLE ROSSINI DIAS LUZ (CÓDIGO 18029)
FUNÇÃO: MÉDICO (PEDIATRA) (5500-1040) SS01
DATA: 09.08.2018

37 - **NOME:** VERA LUCIA FERNANDES (CÓDIGO 19746)
FUNÇÃO: RECEPCIONISTA (5979-343) SS
DATA: 08.08.2018

38 - **NOME:** LAIS FAVARO CAVALCANTI (CÓDIGO 51870)
FUNÇÃO: ESPECIALISTA EM SAÚDE (SERVIÇO SOCIAL) (5829-317) SS
DATA: 09.08.2018

39 - **NOME:** SAULO FOINQUINOS DE MELO (CÓDIGO 49827)
FUNÇÃO: MÉDICO (CLÍNICO GERAL) (5500-462) SS01
DATA: 08.08.2018

40 - **NOME:** IZADORA MARIA ANTONIO GONÇALVES DE AGUIAR (CÓDIGO 59540)
FUNÇÃO: AUXILIAR OPERACIONAL (5961-2451) SGE02
DATA: 02.09.2018

41 - **NOME:** ELVIS ALVES DA SILVA (CÓDIGO 60420)
FUNÇÃO: AGENTE ESCOLAR (5933-192) SECEL
DATA: 16.08.2018

42 - **NOME:** CAROLINA MARCUSSO (CÓDIGO 40283)
FUNÇÃO: PRÁTICO EM FARMÁCIA (5846-93) SS
DATA: 21.08.2018

43 - **NOME:** JESSICA GIGLIO MATTOS KOL (CÓDIGO 57665)
FUNÇÃO: PROFESSOR DE EDUCAÇÃO BÁSICA (5874-3126) SECEL01
DATA: 16.08.2018

44 - **NOME:** ANDREIA GONÇALVES LINS VIEIRA (CÓDIGO 56109)
FUNÇÃO: AGENTE FUNERÁRIO (5934-23) SSP01
DATA: 24.08.2018

45 - **NOME:** VERA LUCIA DA SILVA MEIRA (CÓDIGO 18440)
FUNÇÃO: COZINHEIRO (5965-681) SECEL01
DATA: 21.08.2018

46 - **NOME:** ELAINE CRISTINA DE MELO (CÓDIGO 43441)
FUNÇÃO: AUXILIAR EM SAÚDE (ENFERMAGEM) (5832-1255) SS
DATA: 22.08.2018

47 - **NOME:** EDILSON DA SILVA BEZERRA (CÓDIGO 47838)
FUNÇÃO: ATENDENTE SUS (5854-126) SS
DATA: 22.08.2018

PORTARIA Nº 1586/2018-GP

GUSTAVO HENRIC COSTA, Prefeito da Cidade de Guarulhos, no uso de suas atribuições legais, Considerando o disposto no artigo 63, incisos IX e XIV da Lei Orgânica do Município,
SUSTA a Portaria nº 1.281/2018-GP, que nomeou o servidor **Fernando Kihara** (código 52915), para o cargo de **Diretor de Departamento** (302-35), lotado na SGE06.

PORTARIA Nº 1587/2018-GP

GUSTAVO HENRIC COSTA, Prefeito da Cidade de Guarulhos, no uso de suas atribuições legais, Considerando o artigo 63, incisos IX e XIV da Lei Orgânica do Município e o que consta do memorando nº 283/2018-SS,
SUSTA os efeitos da Portaria nº 98/2018-GP, que designou a servidora **Eunice Aparecida Silva dos Santos** (código 49440), para exercer as funções de **Chefe de Divisão Administrativa** (351-113), lotada na SS17.02.

PORTARIA Nº 1588/2018-GP

GUSTAVO HENRIC COSTA, Prefeito da Cidade de Guarulhos, no uso de suas atribuições legais, Considerando o artigo 63, incisos IX e XIV da Lei Orgânica do Município e o que consta do memorando nº 233/2018-SECELS01,
SUSTA os efeitos da Portaria nº 952/2018-GP, que designou o servidor **Fernando Pereira Vieira** (código 19626), para exercer as funções de **Chefe de Seção Administrativa** (353-143), lotada na SECELS02.02.02.

PORTARIA Nº 1589/2018-GP

GUSTAVO HENRIC COSTA, Prefeito da Cidade de Guarulhos, no uso de suas atribuições legais, Considerando o artigo 63, incisos IX e XIV da Lei Orgânica do Município e o que consta do memorando nº 168/2018-SDU,

SUSTA os efeitos da Portaria nº 1.125/2017-GP, que designou a servidora **Andréia Cristian Ferraz Salina** (código 27197), para exercer as funções de **Chefe de Divisão Técnica** (350-36), lotada na SDU03.08.

PORTARIA Nº 1590/2018-GP

GUSTAVO HENRIC COSTA, Prefeito da Cidade de Guarulhos, no uso de suas atribuições legais, Considerando o artigo 63, incisos IX e XIV da Lei Orgânica do Município e o que consta do memorando nº 118/2018-SJU,

SUSTA os efeitos da Portaria nº 1.125/2017-GP, que designou o servidor **Ralph Canola** (código 12765), para exercer as funções de **Chefe de Divisão Administrativa** (351-93), lotada na SJU01.04.

PORTARIA Nº 1591/2018-GP

GUSTAVO HENRIC COSTA, Prefeito da Cidade de Guarulhos, no uso de suas atribuições legais, Considerando o artigo 63, incisos IX e XIV da Lei Orgânica do Município e o que consta do memorando nº 79/2018-SADSAI,

SUSTA os efeitos da Portaria nº 1.301/2017-GP, que designou a servidora **Gislaine Nascimento** (código 14744), para exercer as funções de **Chefe de Seção Técnica** (352-20), lotada na SADSAI00.01.02.

PORTARIA Nº 1592/2018-GP

GUSTAVO HENRIC COSTA, Prefeito da Cidade de Guarulhos, no uso de suas atribuições legais, Considerando o artigo 63, incisos IX e XIV da Lei Orgânica do Município,

TORNA SEM EFEITO por desistência, a Portaria nº 1.406/2018-GP, referente ao senhor **Fernando Pereira de Santana**, classificado em 37º lugar, admitido para a função de **Agente Escolar** (5933-206), lotado na SECEL.

PORTARIA Nº 1593/2018-GP

GUSTAVO HENRIC COSTA, Prefeito da Cidade de Guarulhos, no uso de suas atribuições legais, Considerando o artigo 63, incisos IX e XIV da Lei Orgânica do Município,

TORNA SEM EFEITO a Portaria nº 1.382/2018-GP, referente ao senhor **Fernando Henrique Silveira**.

PORTARIA Nº 1594/2018-GP

GUSTAVO HENRIC COSTA, Prefeito da Cidade de Guarulhos, no uso de suas atribuições legais, Considerando o disposto no artigo 63, incisos IX e XIV da Lei Orgânica do Município,

TORNA SEM EFEITO a Portaria nº 1.557/2018-GP, no que diz respeito à servidora **Mavilda Neves Rodrigues** (código 65868).

PORTARIA Nº 1595/2018-GP

GUSTAVO HENRIC COSTA, Prefeito da Cidade de Guarulhos, no uso de suas atribuições legais, Considerando o artigo 63, incisos IX e XIV da Lei Orgânica do Município,

TORNA SEM EFEITO a Portaria nº 1.568/2018-GP, referente ao senhor **Jurandir Firmino Marques**.

PORTARIA Nº 1596/2018-GP

GUSTAVO HENRIC COSTA, Prefeito da Cidade de Guarulhos, no uso de suas atribuições legais, Considerando o artigo 63, incisos IX e XIV da Lei Orgânica do Município,

TORNA SEM EFEITO a Portaria nº 1.460/2018-GP, referente ao senhor **Dacio Messias Marcelino Silvério**.

PORTARIA Nº 1597/2018-GP

GUSTAVO HENRIC COSTA, Prefeito da Cidade de Guarulhos, no uso de suas atribuições legais, Considerando o artigo 63, incisos IX e XIV da Lei Orgânica do Município,

TORNA SEM EFEITO a Portaria nº 1.500/2018-GP, referente ao senhor **Luis Fernando de Castro**.

PORTARIA Nº 1598/2018-GP

GUSTAVO HENRIC COSTA, Prefeito da Cidade de Guarulhos, no uso de suas atribuições legais, Considerando o disposto no artigo 63, incisos IX e XIV da Lei Orgânica do Município,

TORNA SEM EFEITO a Portaria nº 1.467/2018-GP, no que diz respeito ao servidor **Luis Arlindo Coutinho Caetano** (código 26711).

PORTARIA Nº 1599/2018-GP

GUSTAVO HENRIC COSTA, Prefeito da Cidade de Guarulhos, no uso de suas atribuições legais, Considerando o artigo 37, inciso II da Constituição Federal, artigo 63, incisos IX e XIV da Lei Orgânica do Município e artigo 443, parágrafo 2º, letra "c" da C.L.T. e o que consta do ATA 27/2018-JOF, memorando nº 224/2018-DTCMP, edital nº 04/2016-SAM01 e concurso nº 2278/2016,

ADMITE face aprovação em concurso público, para comparecimento no dia **29.08.2018 às 09:00 horas, na Secretaria de Educação, Cultura, Esporte e Lazer Rua Claudino Barbosa nº 313 - Macedo - Guarulhos:**

LOTAÇÃO: SECEL

CLAS.	NOME	ORDEM
42º	LUCAS ALBERTO DE PAULA LUCIANI	206

RG 41.579.562-X CPF 424.621.198-25

Prazo de experiência: 90 (noventa) dias contados da assinatura do contrato;

Função: **Agente Escolar** (5933), com carga horária de 40 (quarenta) horas semanais de trabalho;

Vaga: de Fernanda do Nascimento Cavalcante.

PORTARIA Nº 1600/2018-GP

GUSTAVO HENRIC COSTA, Prefeito da Cidade de Guarulhos, no uso de suas atribuições legais, Considerando o artigo 63, incisos IX e XIV da Lei Orgânica do Município, Considerando o artigo 31 da Lei Municipal nº 6.814/2011, Lei Municipal nº 7.562/2017 e o que consta do memorando nº 84/2018-SF06,

DESIGNA

Servidor (a): Sara Gasparetto Felix (código 50270) (5939);

Para: Supervisão de Setor (277-526), lotada na SF06.03.02.02;

Decorrência: sustação da designação de Maria de Lourdes da Silva Florêncio.

PORTARIA Nº 1601/2018-GP

GUSTAVO HENRIC COSTA, Prefeito da Cidade de Guarulhos, no uso de suas atribuições legais, Considerando o artigo 63, incisos IX e XIV da Lei Orgânica do Município, Considerando o artigo 31 da Lei Municipal nº 6.814/2011 e Lei Municipal nº 7.562/2017 e o que consta do memorando nº 283/2018-SS,

DESIGNA

Servidor (a): Rodrigo Sequeiros Orlando (código 54611) (5939);

Para: Chefe de Divisão Administrativa (351-113), lotada na SS17.02;

Decorrência: sustação da designação de Eunice Aparecida Silva dos Santos.

PORTARIA Nº 1602/2018-GP

GUSTAVO HENRIC COSTA, Prefeito da Cidade de Guarulhos, no uso de suas atribuições legais, Considerando o artigo 63, incisos IX e XIV da Lei Orgânica do Município, Considerando o artigo 31 da Lei Municipal nº 6.814/2011 e Lei Municipal nº 7.562/2017,

DESIGNA

Servidor (a): Itamar Sebastião Ferreira Cipriano (código 31539) (5970);

Para: Chefe de Divisão Administrativa (351-69), lotada na SGE05.01;

Decorrência: sustação de sua própria designação.

PORTARIA Nº 1603/2018-GP

GUSTAVO HENRIC COSTA, Prefeito da Cidade de Guarulhos, no uso de suas atribuições legais, Considerando o artigo 63, incisos IX e XIV da Lei Orgânica do Município, Considerando o artigo 31 da Lei Municipal nº 6.814/2011, Lei Municipal nº 7.562/2017 e o que consta do memorando nº 168/2018-SDU,

DESIGNA os servidores abaixo relacionados, para as seguintes funções:

1 – Sandra Maria de Jesus (código 27197) (186);

Para: Chefe de Divisão Técnica (350-36), SDU03.08;

Decorrência: sustação da designação de Andréia Cristian Ferraz Salina, sustando-se a Portaria nº 1.125/2017-GP.

2 – Solange Amaral de Oliveira Lima (código 29824) (5965);

Para: Chefe de Seção Técnica (352-108), SDU03.08.04;

Decorrência: sustação da designação de Sandra Maria de Jesus, sustando-se a Portaria nº 350/2017-GP.

3 – Paulo Roberto da Costa (código 19300) (5961);

Para: Supervisão de Setor (277-384), SDU00.01.01.02;

Decorrência: sustação da designação de Solange Amaral de Oliveira Lima.

PORTARIA Nº 1604/2018-GP

GUSTAVO HENRIC COSTA, Prefeito da Cidade de Guarulhos, no uso de suas atribuições legais, Considerando o artigo 63, incisos IX e XIV da Lei Orgânica do Município, Considerando o artigo 31 da Lei Municipal nº 6.814/2011, Lei Municipal nº 7.562/2017 e o que consta do memorando nº 170/2018-SS01,

DESIGNA as servidoras abaixo relacionadas, para as seguintes funções:

1 – Josemeire Souza Vieira Arriel (código 53785) (5854);

Para: Supervisão de Setor (277-40), SS16.16.00.01;

Decorrência: sustação da designação de Maria Alexandra Martins Sousa.

2 – Susie Darling de Jesus Figueredo (código 52377) (5854);

Para: Gerência de Saúde I (278-29), SS16.19;

Decorrência: sustação da designação de Elisângela Arantes de Souza Siqueira, sustando-se a Portaria nº 1.671/2017-GP.

PORTARIA Nº 1605/2018-GP

GUSTAVO HENRIC COSTA, Prefeito da Cidade de Guarulhos, no uso de suas atribuições legais, Considerando o artigo 63, incisos IX e XIV da Lei Orgânica do Município, Considerando o artigo 31 da Lei Municipal nº 6.814/2011, Lei Municipal nº 7.562/2017 e o que consta do memorando nº 118/2018-SJU,

DESIGNA os servidores abaixo relacionados, para as seguintes funções:

1 – Delma Antonia Silva Rimonatto (código 3898) (5939);

Para: Chefe de Divisão Administrativa (351-93), SJU01.04;

Decorrência: sustação da designação de Ralph Canola, sustando-se a Portaria nº 195/2018-GP.

2 – Luiz Gonzaga Sar Filho (código 34698) (5961);

Para: Chefe de Seção Técnica (352-399), SJU01.02.02;

Decorrência: sustação da designação de Delma Antonia Silva Rimonatto, sustando-se a Portaria nº 1.125/2017-GP.

3 – Jose Firmino Sobrinho (código 56348) (5939);

Para: Chefe de Seção Administrativa (353-218), SJU01.02.01;

Decorrência: sustação da designação de Luiz Gonzaga Sar Filho.

PORTARIA Nº 1606/2018-GP

GUSTAVO HENRIC COSTA, Prefeito da Cidade de Guarulhos, no uso de suas atribuições legais, Considerando o artigo 63, incisos IX e XIV da Lei Orgânica do Município, Considerando o artigo 31 da Lei Municipal nº 6.814/2011, Lei Municipal nº 7.562/2017 e o que consta do memorando nº 79/2018-SADSAI,

DESIGNA

Servidor (a): Elen Graciele Martins (código 58356) (5874);

Para: Chefe de Seção Técnica (352-20), lotada na SADSAI00.01.02;

Decorrência: sustação da designação de Gislaine Nascimento.

PORTARIA Nº 1607/2018-GP

GUSTAVO HENRIC COSTA, Prefeito da Cidade de Guarulhos, no uso de suas atribuições legais, Considerando o artigo 63, incisos IX e XIV da Lei Orgânica do Município,

NOMEIA

Servidor (a): Priscila dos Santos Castro (código 58892) (5824);

Para o cargo em comissão: Assessor de Unidade (334-142);

Vaga: exoneração de Nilton Santana de Sousa.

PORTARIA Nº 1608/2018-GP

GUSTAVO HENRIC COSTA, Prefeito da Cidade de Guarulhos, no uso de suas atribuições legais, Considerando o artigo 63, incisos IX e XIV da Lei Orgânica do Município,

NOMEIA

Srª. Talitha Nascimento de Souza Senna;

Para o cargo em comissão: Assessor de Diretoria (333-369);

Vaga: criada pela Lei Municipal nº 7.549/2017, exonorando-se do cargo que ocupa atualmente.

PORTARIA Nº 1609/2018-GP

GUSTAVO HENRIC COSTA, Prefeito da Cidade de Guarulhos, no uso de suas atribuições legais, Considerando o artigo 63, incisos IX e XIV da Lei Orgânica do Município,

NOMEIA

Sr. Thaltes Gomes Camello da Costa – RG nº 1702674 CPF nº 011.667.144-03;

Para o cargo em comissão: Assessor Executivo Governamental (323-27);

Vaga: exoneração de Vanessa Marques da Silva.

PORTARIA Nº 1610/2018-GP

GUSTAVO HENRIC COSTA, Prefeito da Cidade de Guarulhos, no uso de suas atribuições legais, Considerando o artigo 63, incisos IX e XIV da Lei Orgânica do Município,

NOMEIA

Srª. Letícia Matuda Campos – CPF 351.781.078-96;

Para o cargo em comissão: Assessor de Diretoria (333-359);

Vaga: criada pela Lei Municipal nº 7.549/2017.

PORTARIA Nº 1611/2018-GP

GUSTAVO HENRIC COSTA, Prefeito da Cidade de Guarulhos, no uso de suas atribuições legais, Considerando o artigo 63, incisos IX e XIV da Lei Orgânica do Município,

NOMEIA

Sr. Natan Rodrigues de Araujo – RG 48.074.276-5 CPF 409.482.048-50;

Para o cargo em comissão: Assessor de Unidade (334-224);

Vaga: exoneração de Marcelo Cipriano.

PORTARIA Nº 1612/2018-GP

GUSTAVO HENRIC COSTA, Prefeito da Cidade de Guarulhos, no uso de suas atribuições legais, Considerando o artigo 63, incisos IX e XIV da Lei Orgânica do Município,

NOMEIA

Srª. Monica Rodrigues de Oliveira – RG 45.619.525-7 CPF 297.695.488-71;

Para o cargo em comissão: Assessor de Unidade (334-228);

Vaga: exoneração de Everton Miranda Marques.

PORTARIA Nº 1613/2018-GP

GUSTAVO HENRIC COSTA, Prefeito da Cidade de Guarulhos, no uso de suas atribuições legais, Considerando o artigo 63, incisos IX e XIV da Lei Orgânica do Município,

NOMEIA

Sr. Aparecido Donizetti da Costa – RG nº 7.745.902-7 CPF nº 939.676.088-91;

Para o cargo em comissão: Diretor de Departamento (302-35);

Vaga: sustação do comissionamento de Fernando Kihara.

PORTARIA Nº 1614/2018-GP

GUSTAVO HENRIC COSTA, Prefeito da Cidade de Guarulhos, no uso de suas atribuições legais, Considerando o artigo 63, incisos IX e XIV da Lei Orgânica do Município,

NOMEIA

Sr. Yuri dos Santos Almeida – CPF nº 410.091.108-45;

Para o cargo em comissão: Assessor de Unidade (334-11);

Vaga: exoneração de Dayane Tainá Mendonça Araujo.

PORTARIA Nº 1615/2018-GP

GUSTAVO HENRIC COSTA, Prefeito da Cidade de Guarulhos, no uso de suas atribuições legais, Considerando o artigo 63, incisos IX e XIV da Lei Orgânica do Município,

NOMEIA

Srª. Monique Vidal Neves de Castro – CPF 685.895.816-91;

Para o cargo em comissão: Assessor de Secretaria e Coordenadoria (332-155);

Vaga: criada pela Lei Municipal nº 7.549/2017.

PORTARIA Nº 1616/2018-GP

GUSTAVO HENRIC COSTA, Prefeito da Cidade de Guarulhos, no uso de suas atribuições legais, Considerando o artigo 63, incisos IX e XIV da Lei Orgânica do Município,

NOMEIA

Sr. Reinaldo China Firmo;

Para o cargo em comissão: Assessor de Unidade (334-226);

Vaga: exoneração de Claudia Elisabete Moretti de Souza, tornando-se sem efeito a Portaria nº 1.339/2018-GP.

PORTARIA Nº 1617/2018-GP

GUSTAVO HENRIC COSTA, Prefeito da Cidade de Guarulhos, no uso de suas atribuições legais, Considerando o artigo 63, incisos IX e XIV da Lei Orgânica do Município,

NOMEIA

Sr. Nilton Santana de Sousa – CPF 955.038.708-91;

Para o cargo em comissão: Assessor de Unidade (334-90);

Vaga: exoneração de Inaldo Basto Tenório.

PORTARIA Nº 1618/2018-GP

GUSTAVO HENRIC COSTA, Prefeito da Cidade de Guarulhos, no uso de suas atribuições legais, Considerando o disposto no artigo 63, incisos IX e XIV da Lei Orgânica do Município, Considerando o disposto no Decreto nº 34.980/2018 e o que consta do memorando nº 414/2018-SECEL,

DELEGA sem ônus à Municipalidade, de 22.08.2018 a 05.09.2018, o servidor **Eduardo da Silva Tavares** (código 22608), Chefe de Divisão Técnica (350), para responder cumulativamente pelas atribuições do cargo de **Diretor de Departamento** (302), lotado na SECEL03, no impedimento de Maria Angela Gianetti.

PORTARIA Nº 1619/2018-GP

GUSTAVO HENRIC COSTA, Prefeito da Cidade de Guarulhos, no uso de suas atribuições legais, Considerando o artigo 63, incisos IX e XIV da Lei Orgânica do Município,

EXONERA o servidor **Mauro Sergio Nogueira** (código 64441), **Diretor de Departamento** (302-72), lotado na SM02.

PORTARIA Nº 1620/2018-GP

GUSTAVO HENRIC COSTA, Prefeito da Cidade de Guarulhos, no uso de suas atribuições legais, Considerando o artigo 63, incisos IX e XIV da Lei Orgânica do Município,

NOMEIA Sr. André Gonçalves;

Para o cargo em comissão: Diretor de Departamento (302-72), lotado na SM02;

Vaga: exoneração de Mauro Sergio Nogueira, exonorando-se do cargo que ocupa atualmente.

PORTARIA Nº 465/2018-SGE

O Secretário Municipal de Gestão **ADAM AKIHIRO KUBO**, no uso das atribuições que lhe são conferidas pelo Decreto nº 21.310/2001,

Considerando o disposto no artigo 63,

das respectivas funções, lotados conforme segue:

1- NOME: ANTONIO DO CARMO (CÓDIGO 7679)

FUNÇÃO: AJUDANTE DE TOPOGRAFIA (5959-18) SO07

DATA: 08.06.2018

2- NOME: JOÃO ROBERTO EVENCIO (CÓDIGO 53636)

FUNÇÃO: AUXILIAR OPERACIONAL (TRABALHADOR BRAÇAL) (5961-895) SSP02

DATA: 04.08.2018

PORTARIA Nº 466/2018-SGE

O Secretário Municipal de Gestão **ADAM AKIHIRO KUBO**, no uso das atribuições que lhe são conferidas pelo Decreto nº 21.310/2001,

Considerando o disposto no artigo 63, incisos IX e XIV da Lei Orgânica do Município,

SUSTA a pedido, os efeitos da Portaria nº 447/2017-SGE, que concedeu licença para tratamento de assuntos particulares à servidora **Telma de Fatima Viegas Pinto** (código 57317).

PORTARIA Nº 467/2018-SGE

O Secretário Municipal de Gestão **ADAM AKIHIRO KUBO**, no uso das atribuições que lhe são conferidas pelo Decreto nº 21.310/2001,

Considerando o disposto no artigo 63, incisos IX e XIV da Lei Orgânica do Município,

SUSTA a pedido, os efeitos da Portaria nº 600/2017-SGE, que concedeu licença para tratamento de assuntos particulares ao servidor **Luiz Alberto Fogal** (código 34322).

PORTARIA Nº 468/2018-SGE

O Secretário Municipal de Gestão **ADAM AKIHIRO KUBO**, no uso das atribuições que lhe são conferidas pelo Decreto nº 21.310/2001,

Considerando o disposto no artigo 63, incisos IX e XIV da Lei Orgânica do Município,

SUSTA a pedido, os efeitos da Portaria nº 601/2017-SGE, que concedeu licença para tratamento de assuntos particulares ao servidor **Eduardo Gomes Barroso Nunes** (código 27603).

PORTARIA Nº 469/2018-SGE

O Secretário Municipal de Gestão **ADAM AKIHIRO KUBO**, no uso das atribuições que lhe são conferidas pelo Decreto nº 21.310/2001,

Considerando o disposto no artigo 63, incisos IX e XIV da Lei Orgânica do Município,

SUSTA a pedido, os efeitos da Portaria nº 486/2017-SGE, que concedeu licença para tratamento de assuntos particulares ao servidor **Carlos Eduardo Campos Moreno** (código 58376).

PORTARIA Nº 470/2018-SGE

O Secretário Municipal de Gestão **ADAM AKIHIRO KUBO**, no uso das atribuições que lhe são conferidas pelo Decreto nº 21.310/2001,

Considerando o disposto no artigo 63, incisos IX e XIV da Lei Orgânica do Município,

SUSTA a pedido, os efeitos da Portaria nº 468/2017-SGE, que concedeu licença para tratamento de assuntos particulares ao servidor **Maurício Gomes dos Santos** (código 25718).

PORTARIA Nº 471/2018-SGE

O Secretário Municipal de Gestão **ADAM AKIHIRO KUBO**, no uso das atribuições que lhe são conferidas pelo Decreto nº 21.310/2001,

Considerando o disposto no artigo 63, incisos IX e XIV da Lei Orgânica do Município,

SUSTA a pedido, os efeitos da Portaria nº 602/2017-SGE, que concedeu licença para tratamento de assuntos particulares à servidora **Patricia Maria de Souza** (código 18830).

PORTARIA Nº 472/2018-SGE

O Secretário Municipal de Gestão **ADAM AKIHIRO KUBO**, no uso das atribuições que lhe são conferidas pelo Decreto nº 21.310/2001,

Considerando o disposto no artigo 63, incisos IX e XIV da Lei Orgânica do Município,

Considerando o disposto no item 11 da Portaria nº 289/2005-GP e o que consta do memorando nº 31/2018-SS01.10, **SUSTA** as Portarias abaixo relacionadas, que concederam as licenças para tratamento de assuntos particulares, conforme segue:

CÓDIGO	NOME	FUNÇÃO	PORTARIA A SER SUSTADA:
25367	PERSIO BIANCHINI MARIANI	CIRURGIÃO DENTISTA	161/2018-SGE
25357	JOSE PEREIRA CARVALHO JUNIOR		487/2017-SGE
20414	SYMONE APARECIDA SCHAEFER	MÉDICO (CLÍNICO GERAL INTENSIVISTA)	580/2017-SGE
24869	GISELY MARTINELLI PUDO	MÉDICO (CLÍNICO GERAL)	400/2018-SGE

Devendo comparecer no SESMT - Rua Alexandre Machado, 234 - Vila Augusta – Guarulhos, para a realização do Exame Médico de Retorno e em seguida dirigir-se ao Departamento de Recursos Humanos - Seção Técnica de Atendimento ao Servidor - Av. Humberto de Alencar Castelo Branco, 1041 – Vila Augusta, para reativação dos benefícios.

PORTARIA Nº 473/2018-SGE

O Secretário Municipal de Gestão **ADAM AKIHIRO KUBO**, no uso das atribuições que lhe são conferidas pelo Decreto nº 21.310/2001,

Considerando o disposto no artigo 63, incisos IX e XIV da Lei Orgânica do Município,

SUSTA a pedido, os efeitos da Portaria nº 467/2017-SGE, que concedeu licença para tratamento de assuntos particulares ao servidor **Marcelo Rodrigues dos Santos** (código 58445).

PORTARIA Nº 474/2018-SGE

O Secretário Municipal de Gestão **ADAM AKIHIRO KUBO**, no uso das atribuições que lhe são conferidas pelo Decreto nº 21.310/2001,

Considerando o disposto no artigo 63, incisos IX e XIV da Lei Orgânica do Município,

SUSTA a pedido, os efeitos da Portaria nº 599/2017-SGE, que concedeu licença para tratamento de assuntos particulares ao servidor **Gilson Kamiyama** (código 52254).

PORTARIA Nº 475/2018-SGE

O Secretário Municipal de Gestão **ADAM AKIHIRO KUBO**, no uso das atribuições que lhe são conferidas pelo Decreto nº 21.310/2001,

Considerando o disposto no artigo 63, incisos IX e XIV da Lei Orgânica do Município,

SUSTA a pedido, a contar de 01.09.2018, os efeitos das Portarias abaixo relacionadas, que estenderam a carga horária das seguintes servidoras, conforme segue:

1-NOME: DENISE ASSUMPÇÃO ALEIXO DO NASCIMENTO (CÓDIGO 61410), SUSTANDO-SE A PORTARIA Nº 219/2016-SAM.

2-NOME: MARIANA REZENDE GONSALEZ (CÓDIGO 51895), SUSTANDO-SE A PORTARIA Nº 348/2014-SAM.

3-NOME: ODILIA PENACHIONI (CÓDIGO 51029), SUSTANDO-SE A PORTARIA Nº 348/2014-SAM.

4-NOME: ANDREA CRISTINA SIMABUKURO NAMIHIRA (CÓDIGO 37633), SUSTANDO-SE A PORTARIA Nº 343/2017-SGE.

5-NOME: GABRIELE APARECIDA PETRONI (CÓDIGO 62040), SUSTANDO-SE A PORTARIA Nº 240/2017-SGE.

6-NOME: APARECIDA SILVA PEREIRA (CÓDIGO 27503), SUSTANDO-SE A PORTARIA Nº 64/2016-SAM.

PORTARIA Nº 476/2018-SGE

O Secretário Municipal de Gestão **ADAM AKIHIRO KUBO**, no uso das atribuições que lhe são conferidas pelo Decreto nº 21.310/2001,

Considerando o artigo 63, incisos IX e XIV da Lei Orgânica do Município e o que consta dos memorandos nºs 46/2018-STCRH e 251/2018-DTCMP,

TORNA SEM EFEITO as Portarias no que diz respeito aos servidores abaixo relacionados, conforme segue:

1 – 445/2018-SGE, Marcos Manfredo Ramos Maimone Verucini Nigro (código 37159) e

2 – 458/2018-SGE, Victoria Canuto Guarneri (código 66317).

PORTARIA Nº 477/2018-SGE

O Secretário Municipal de Gestão **ADAM AKIHIRO KUBO**, no uso das atribuições que lhe são conferidas pelo Decreto nº 21.310/2001,

Considerando o disposto no artigo 63, incisos IX e XIV da Lei Orgânica do Município e o que consta dos processos nºs 11.992/2017 e 39.857/2018,

RESOLVE:

Suspender preventivamente de suas funções, por incapacidade laborativa, com prejuízo de seus vencimentos, pelo período de 06 (seis) meses, os servidores abaixo relacionados, lotados conforme segue:

1 – A contar de 11.08.2018, **Waldecy Tuma Costa** (código 26362), **Cirurgião Dentista** (5839-205), SS, e

2 – A contar de 27.07.2018, **Diorlene Maria da Silva Caetano** (código 54539), **Auxiliar em Saúde (Enfermagem)** (5832-69), SS01, devendo, após este prazo comparecer a SGE01.03 - Divisão Técnica de Segurança e Saúde do Servidor (SESMT) para perícia médica, situada na Rua Engenheiro Alexandre Machado nº 234, Vila Augusta – Guarulhos, caso da manutenção do indeferimento pela Previdência Social deverá retornar imediatamente ao trabalho, ou comprovar Ação Judicial neste sentido, sob pena de configurar abandono de emprego, nos termos da letra "I" do artigo 482 da CLT.

PORTARIA Nº 478/2018-SGE

O Secretário Municipal de Gestão **ADAM AKIHIRO KUBO**, no uso das atribuições que lhe são conferidas pelo Decreto nº 21.310/2001,

Considerando o disposto no artigo 63, incisos IX e XIV da Lei Orgânica do Município e o que consta do memorando nº 80/2018-SF,

RELOTA 01 (uma) vaga da função de **Assistente de Gestão Pública** (5939-202), da **SJU** para a **Secretaria da Fazenda**, com sua respectiva titular **Juliana Cerqueira Magalhães** (código 60760).

PORTARIA Nº 479/2018-SGE

O Secretário Municipal de Gestão **ADAM AKIHIRO KUBO**, no uso das atribuições que lhe são conferidas pelo Decreto nº 21.310/2001,

Considerando o disposto no artigo 63, incisos IX e XIV da Lei Orgânica do Município, e o que consta dos memorandos nºs 238 e 239/2018-DTCMP,

DESIGNA as servidoras abaixo relacionadas, ocupantes da função de Professor de Educação Básica (5874), para desempenharem as seguintes atividades, com carga horária de 40 (quarenta) horas semanais, junto à Rede Municipal de Ensino Escolar, conforme segue:

PROFESSOR COORDENADOR PEDAGÓGICO (5869)

1- NOME: VANUSA CHAGAS PAIM (CÓDIGO 55306) (2665)

ESCOLA: EPG MARIO QUINTANA

ENQUADRAMENTO: TABELA III-B, GRAU – A, REF. 7

DATA: 06.08.2018

DECORRÊNCIA DE: SUSTAÇÃO DE MARCELO OLDRA

VICE-DIRETOR DE ESCOLA (5868)

2- NOME: CELIA VIEIRA DOS SANTOS SABINO (CÓDIGO 7393) (184)

ESCOLA: EPG DARCY RIBEIRO

ENQUADRAMENTO: TABELA III-B, GRAU – M, REF. 12

DATA: 07.08.2018

DECORRÊNCIA DE: SUSTAÇÃO DE MARLY FRANCISCO DA COSTA

2-NOME: GRACIANE DIAS FIGUEIREDO MECENAS (CÓDIGO 25131)

FUNÇÃO: MÉDICO (SOCORRISTA CLÍNICO GERAL) (5500-436) SS13

DATA: 01.08.2018, SUSTANDO-SE A PORTARIA Nº 065/2003-SA.

DE 24 (VINTE E QUATRO) PARA 12 (DOZE) HORAS

3-NOME: VINICIUS SCHIMITEBERG FRANGUCCI (CÓDIGO 65948)

FUNÇÃO: MÉDICO (SOCORRISTA CLÍNICO GERAL) (5500-2203) SS

DATA: 01.09.2018

DE 24 (VINTE E QUATRO) PARA 20 (VINTE) HORAS

4-NOME: SOLANGE DA SILVA PINHO (CÓDIGO 17655)

FUNÇÃO: MÉDICO (SOCORRISTA ORTOPEDISTA) (5500-556) SS13

DATA: 03.08.2018, SUSTANDO-SE A PORTARIA Nº 204/2007-SAM.

5-NOME: ARNALDO PAPAVERO (CÓDIGO 52906)

FUNÇÃO: MÉDICO (SOCORRISTA ORTOPEDISTA) (5500-487) SS

DATA: 17.08.2018

PORTARIA Nº 480/2018-SGE

O Secretário Municipal de Gestão **ADAM AKIHIRO KUBO**, no uso das atribuições que lhe são conferidas pelo Decreto nº 21.310/2001,

Considerando o disposto no artigo 63, incisos IX e XIV da Lei Orgânica do Município,

ESTENDE de 20 (vinte) para 40 (quarenta) horas, a carga horária semanal de trabalho da função de **Orientador de Atividades Cecon** (5644-29), lotada na SDAS01, com sua respectiva titular a servidora **Teresa Cristina de Mello Ribeiro** (código 16947).

PORTARIA Nº 481/2018-SGE

O Secretário Municipal de Gestão **ADAM AKIHIRO KUBO**, no uso das atribuições que lhe são conferidas pelo Decreto nº 21.310/2001,

Considerando o disposto no artigo 63, incisos IX e XIV da Lei Orgânica do Município e o que consta do Decreto nº 25.472/2008,

ESTENDE a pedido, a carga horária semanal de trabalho, das referidas funções, com seus respectivos titulares, lotados conforme segue:

DE 20 (VINTE) PARA 36 (TRINTA E SEIS) HORAS

1-NOME: LUIZ ANTONIO LAMOSA (CÓDIGO 29022)

FUNÇÃO: MÉDICO (5500-793) SS01

DATA: 01.09.2018, SUSTANDO-SE A PORTARIA Nº 252/2018-SGE.

DE 20 (VINTE) PARA 24 (VINTE E QUATRO) HORAS

2-NOME: ROSENI DE FARIA LIMA (CÓDIGO 31561)

FUNÇÃO: MÉDICO (CLÍNICO GERAL) (5500-871) SS01

DATA: 01.09.2018, SUSTANDO-SE A PORTARIA Nº 083/2018-SGE.

3-NOME: HUMBERT LEITE DE BRITO (CÓDIGO 43631)

FUNÇÃO: MÉDICO (SOCORRISTA CLÍNICO GERAL) (5500-361) SS01

DATA: 11.08.2018, SUSTANDO-SE A PORTARIA Nº 481/2014-SAM.

DE 30 (TRINTA) PARA 40 (QUARENTA) HORAS

4-NOME: VALERIA BOTERO LEME GABRIEL (CÓDIGO 39115)

FUNÇÃO: ENFERMEIRO (5840-128) SS01

DATA: 01.09.2018

5-NOME: CHIRLEI APARECIDA DE LIMA GONÇALVES (CÓDIGO 60788)

FUNÇÃO: ENFERMEIRO (5840-262) SS13

DATA: 01.09.2018

6-NOME: CRISTINA APARECIDA DE OLIVEIRA FERREIRA (CÓDIGO 48325)

FUNÇÃO: AGENTE DE SERVIÇOS DE SAÚDE (CONTROLE DE ZOONOSES E DENGUE) (5824-225) SS

DATA: 01.09.2018

7-NOME: KATHERINE GRAZIELLE DA SILVA MATUBARA (CÓDIGO 51869)

FUNÇÃO: ENFERMEIRO (5840-423) SS

DATA: 01.09.2018

8-NOME: JANET SATIKO YOSHIMOTO (CÓDIGO 11188)

FUNÇÃO: ENFERMEIRO (5840-44) SS01

DATA: 01.09.2018

DE 36 (TRINTA E SEIS) PARA 40 (QUARENTA) HORAS

9-NOME: MARISA TERESINHA DA SILVA OLIVEIRA (CÓDIGO 63573)

FUNÇÃO: AUXILIAR EM SAÚDE (ENFERMAGEM) (5832-1262) SS

DATA: 01.09.2018

PORTARIA Nº 482/2018-SGE

O Secretário Municipal de Gestão **ADAM AKIHIRO KUBO**, no uso das atribuições que lhe são conferidas pelo Decreto nº 21.310/2001,

Considerando o disposto no artigo 63, incisos IX e XIV da Lei Orgânica do Município e o que consta da Portaria nº 289/2005-GP,

PRORROGA a contar de 01.08.2018, por 01 (um) ano, os efeitos da Portaria nº 1.392/2017-GP, que concedeu licença para tratamento de assuntos particulares ao servidor **Rodrigo Pinto Faria** (código 60939).

PORTARIA Nº 483/2018-SGE

O Secretário Municipal de Gestão **ADAM AKIHIRO KUBO**, no uso das atribuições que lhe são conferidas pelo Decreto nº 21.310/2001,

Considerando o disposto no artigo 63, incisos IX e XIV da Lei Orgânica do Município e o que consta da Portaria nº 289/2005-GP,

PRORROGA a contar de 03.07.2018, por 01 (um) ano, os efeitos da Portaria nº 1.340/2017-GP, que concedeu licença para tratamento de assuntos particulares ao servidor **Marcos Campos da Silva** (código 35744).

PORTARIA Nº 484/2018-SGE

O Secretário Municipal de Gestão **ADAM AKIHIRO KUBO**, no uso das atribuições que lhe são conferidas pelo Decreto nº 21.310/2001,

Considerando o disposto no artigo 63, incisos IX e XIV da Lei Orgânica do Município,

RETIFICA as Portarias abaixo relacionadas, conforme segue:

1- 1.191/2018-GP, no que diz respeito ao servidor Valter Barbosa dos Santos (código 25160), para fazer constar que sua lotação é Secretaria da Fazenda,

2- 1.567/2018-GP, para fazer constar que o nome correto é Thiago José de Sousa Guerra – RG nº 32.720.889-2,

3- 1.565/2018-GP, referente ao senhor Egidio Eduardo Rosa, para fazer constar que fica tornado sem efeito a Portaria nº 1.454/2018-GP,

4- 1.564/2018-GP, referente ao servidor Francisco Monsão Júnior (código 65192), para fazer constar que sua nomeação se deu decorrente de vaga criada pela Lei Municipal nº 7.549/2017,

5- 1.569/2018-GP, para fazer constar que seu nome correto é Débora Freire dos Santos Cambuin - RG nº 28.612.792-1 e que sua nomeação se deu em vaga decorrente da exoneração de Joyce Suellen da Silva Oliveira (291), e

6- 1.548/2018-GP, no que diz respeito ao servidor Samuel Garcia Reis (código 66413), para fazer constar que sua nomeação se deu a contar de 24.08.2018.



PORTARIA Nº 142/2018-SGM/DRA

O Diretor do Departamento de Relações Administrativas da Secretaria do Governo Municipal, **MAURICIO SEGANTIN**, no uso das atribuições que lhe são conferidas pelo Decreto Municipal nº 34.632/2017,

Considerando o disposto no artigo 63, incisos IX e XIV da Lei Orgânica do Município,

RESOLVE:

Sustar os efeitos da Portaria nº 1.761/2017-GP, que cedeu a servidora **Domitila Toshie Wassano** (código 27458), ao 5º **Distrito Policial de Guarulhos**.

PORTARIA Nº 143/2018-SGM/DRA

O Secretário Municipal de Educação, Cultura, Esporte e Lazer **JOÃO CARLOS PANNOCCCHIA**, no uso das atribuições que lhe são conferidas pelo Decreto nº 23.729/2006,

Considerando o disposto no artigo 63,

**SECRETARIA DE
GOVERNO MUNICIPAL**

DEPARTAMENTO DE ASSUNTOS LEGISLATIVOS

ATO nº 017, de 22/08/2018

O Diretor de Assuntos Legislativos, no uso das atribuições do cargo em conformidade com o disposto no artigo 201 da Lei nº 7.550, de 19/04/2017, PUBLICA o Projeto de Lei nº 2.856/2018, de iniciativa do Poder Executivo, protocolizado na Câmara de Vereadores conforme segue.

TONINHO MAGALHÃES
Diretor de Assuntos Legislativos

PROJETO DE LEI nº 2.856/2018

Altera o caput e revoga o § 2º do artigo 2º da Lei nº 7.274, de 29/05/2014, que alterou a Lei nº 6.058, de 04/03/2005, alterada pela Lei nº 6.711, de 01/07/2010, para incluir modalidades de jornada de trabalho mediante opção e dá providências correlatas.

Art. 1º Esta Lei introduz alterações na Lei nº 7.274, de 29/05/2014, que alterou a Lei nº 6.058, de 04/03/2005, alterada pela Lei nº 6.711, de 01/07/2010, para incluir modalidades de jornada de trabalho mediante opção e dá providências correlatas.

Art. 2º O caput do artigo 2º da Lei nº 7.274, de 2014, passa a vigorar com a seguinte redação:

“**Art. 2º** A opção pelas jornadas previstas nos incisos VI e VII do artigo 14 da Lei nº 6.058, de 4 de março de 2005, dar-se-á aos Professores de Educação Básica, Professores de Educação Infantil e Professores de Educação Especial, na oportunidade do processo de atribuição/escolha de classes a ocorrer anualmente, com exercício a partir do ano letivo seguinte ao da escolha/atribuição, obedecendo-se, em todos os casos, as normas expedidas pelo Poder Executivo.” (NR)

Art. 3º Ficam revogadas as disposições em contrário, especialmente o § 2º do artigo 2º da Lei nº 7.274, de 2014.

Art. 4º Esta Lei entrará em vigor na data de sua publicação.
Guarulhos, 17 de agosto de 2018.

GUSTAVO HENRIC COSTA
Prefeito

Exposição de Motivos

Excelentíssimo Senhor

Vereador EDUARDO

**Presidente da E. Câmara Municipal de
G U A R U L H O S**

Temos a honra de submeter à apreciação de Vossa Excelência e ilustres Pares para exame, discussão e votação o incluso Projeto de Lei, que altera o caput e revoga o § 2º do artigo 2º da Lei nº 7.274, de 29/05/2014, que alterou a Lei nº 6.058, de 04/03/2005, alterada pela Lei nº 6.711, de 01/07/2010, para incluir modalidades de jornada de trabalho mediante opção e dá providências correlatas, conforme estudos constantes do PA nº 23.244/18.

A propositura visa garantir ao Professor de Educação Especial a possibilidade de optar pelas jornadas previstas nos incisos VI e VII do artigo 14 da Lei nº 6.058, de 2005, uma vez que este ficou excluído do rol previsto no artigo 2º da Lei nº 7.274, de 2014, tendo este artigo se referido apenas aos Professores de Educação Básica e aos de Educação Infantil.

Insta consignar que o Professor de Educação Especial é servidor integrante do Quadro de Pessoal da Administração Pública, pertencendo ao Quadro do Magistério da Secretaria de Educação e, portanto, sujeito a direitos e deveres inerentes à carreira e remuneração do magistério público municipal.

Além do mais, não garantir ao Professor de Educação Especial a oportunidade de opção a que alude os incisos VI e VII do artigo 14 da Lei nº 6.058, de 2005 - Jornada Pedagógica Parcial e Jornada Pedagógica integral, respectivamente, fere de morte princípios fundamentais que regem a estrutura, organização e funcionamento da carreira e remuneração do Magistério Público do Município de Guarulhos, como os previstos nos incisos III e VIII do artigo 3º da Lei nº 6.058, de 2005, que tratam, respectivamente, de valorização dos servidores públicos do ensino e da igualdade de tratamento, vedando qualquer forma de discriminação.

Nesse sentido, o presente projeto tem como objetivo o reconhecimento e a valorização desse profissional do magistério, tendo missão ímpar na comunidade escolar, pois assegura o atendimento do princípio da progressiva ampliação do tempo de permanência do educando na escola e o aumento gradativo do atendimento especializado aos portadores de qualquer espécie de deficiência (artigo 3º, IX, da Lei nº 6.058, de 2005).

Dessa maneira a propositura tem como finalidade precípua o atendimento dos comandos da Constituição Federal e da Lei Federal nº 9.394, de 20 de dezembro de 1996 - Lei de Diretrizes e Bases da Educação Nacional, com destaque para os seus artigos 58 a 60 e 67.

Em face da inegável relevância e do evidente interesse público que a matéria encerra, solicitamos a apreciação do presente Projeto de Lei em conformidade com o disposto no artigo 43 da Lei Orgânica do Município de Guarulhos, em regime de urgência.

Contando com a costumeira eficiência de Vossa Excelência e ilustres Pares, no trato dos assuntos de interesse público, aguardamos a aprovação do projeto na forma proposta, renovando protestos de elevado apreço.

Guarulhos, 17 de agosto de 2018.

GUSTAVO HENRIC COSTA
Prefeito

SECRETARIA DE GESTÃO

**DESPACHO DE PRORROGAÇÃO DE PROCESSO SELETIVO DE ESTAGIARIOS
23 de Agosto de 2018**

Processo: 38811/2017

Considerando o que consta do presente processo, o que dispõe o artigo 1º § II do Decreto 21.310/01, **PRORROGO** por 01 (um) ano, a validade do Processo Seletivo para o preenchimento de vagas de estágio na área de **Direito**, aberto pelo Edital nº 05/2017-SGE01.

O Secretário de Gestão, **ADAM AKIHIRO KUBO**, no uso das atribuições que lhe são conferidas pelo Decreto nº 21.310/2001, considerando o disposto no artigo 63, inciso IX e XIV da Lei Orgânica do Município,

Torna público o não atendimento ao item 2.2 do Edital de Abertura do Processo Seletivo nº 03/2018-SGE01, pelos Srs:

- 2º **GIOVANA CONTI LOURENÇO**
- 5º **CAROLINE ELEUTERIO DA SILVA**
- 6º **JHENIFFER RIBEIRO DA SILVA**
- 7º **THAYNÁ DA SILVA MAZINI**
- 8º **CINTIA REGINA SILVA SANTOS**
- 9º **BARBARA DO NASCIMENTO BOMBI DA COSTA**
- 10º **LETÍCIA DE SOUZA COLAZZA**
- 11º **AMANDA ALINE DE SOUZA SILVA**

convocada através do Edital nº 68/2018-SGE, para estagiar na área de **GESTÃO DE RECURSOS HUMANOS**.

O Secretário de Gestão, **ADAM AKIHIRO KUBO**, no uso das atribuições que lhe são conferidas pelo Decreto nº 21.310/2001, considerando o disposto no artigo 63, inciso IX e XIV da Lei Orgânica do Município,

Torna público o não atendimento ao item 2.3 do Edital de Abertura do Processo Seletivo nº 01/2017-SGE01, pelo Sr:

57º UEVERTON DA SILVA SCIELZO
convocada através do Edital nº 69/2018-SGE, para estagiar na área de **ENFERMAGEM**.

O Secretário de Gestão, **ADAM AKIHIRO KUBO**, no uso das atribuições que lhe são conferidas pelo Decreto nº 21.310/2001, considerando o disposto no artigo 63, inciso IX e XIV da Lei Orgânica do Município,

Torna público o não atendimento ao item 7.4 do Edital de Abertura do Processo Seletivo nº 03/2017-SGE01, pelo Sr:

17º FLAVIANO SILVA DE ASSIS JUNIOR
convocado através do Edital nº 70/2018-SGE, para estagiar na área de **ADMINISTRAÇÃO DE EMPRESAS**.

O Secretário de Gestão, **ADAM AKIHIRO KUBO**, no uso das atribuições que lhe são conferidas pelo Decreto nº 21.310/2001, considerando o disposto no artigo 63, inciso IX e XIV da Lei Orgânica do Município,

Torna público o não atendimento ao item 2.2 do Edital de Abertura do Processo Seletivo nº 03/2018-SGE01, pelos Srs:

1º WILIAN FREDERICO TOLEDO NETTO

- 2º **GUILHERME TAKASHI IKEDA**
- 3º **BRUNO CAROBA DOS SANTOS**
- 4º **NATALIA VIVIANE SABINO SOUSA**
- 5º **VINICIUS LEAL DA SILVA**
- 6º **FERNANDA LEITE DA HORA**
- 7º **JACQUELINE QUEIROZ MARTINS**
- 8º **CLAUDIO MARCIO DE ASSIS**

convocados através do Edital nº 71/2018-SGE, para estagiar na área de **ADMINISTRAÇÃO DE EMPRESAS**.

O Secretário de Gestão, **ADAM AKIHIRO KUBO**, no uso das atribuições que lhe são conferidas pelo Decreto nº 21.310/2001, considerando o disposto no artigo 63, inciso IX e XIV da Lei Orgânica do Município,

Torna público o não atendimento ao itens 2.2 e 7.4 do Edital de Abertura do Processo Seletivo nº 03/2018-SGE01, pelos Srs:

- 1º **TAÍNÁ SANTANA LEITE**
- 2º **LEONARDO DOS SANTOS PEREIRA**

convocados através do Edital nº 72/2018-SGE, para estagiar na área de **ANÁLISE E DESENVOLVIMENTO DE SISTEMAS**.

O Secretário de Gestão, **ADAM AKIHIRO KUBO**, no uso das atribuições que lhe são conferidas pelo Decreto nº 21.310/2001, considerando o disposto no artigo 63, inciso IX e XIV da Lei Orgânica do Município,

Torna público o não atendimento ao item 2.2 do Edital de Abertura do Processo Seletivo nº 03/2017-SGE01, pelo Sr:

2º **EIDER CARNEIRO MADUREIRA**

convocado através do Edital nº 73/2018-SGE, para estagiar na área de **MECÂNICA E ELETRÔNICA**.

O Secretário de Gestão, **ADAM AKIHIRO KUBO**, no uso das atribuições que lhe são conferidas pelo Decreto nº 21.310/2001, considerando o disposto no artigo 63, inciso IX e XIV da Lei Orgânica do Município,

Torna público o não atendimento ao item 2.2 do Edital de Abertura do Processo Seletivo nº 03/2017-SGE01, pelo Sr:

4º **FELIPE HIDEKI OIZUMI DE LIMA**

convocado através do Edital nº 74/2018-SGE, para estagiar na área de **ARQUITETURA**.

O Secretário de Gestão, **ADAM AKIHIRO KUBO**, no uso das atribuições que lhe são conferidas pelo Decreto nº 21.310/2001, considerando o disposto no artigo 63, inciso IX e XIV da Lei Orgânica do Município,

Torna público o não atendimento aos itens 2.2 e 7.4 do Edital de Abertura do Processo Seletivo nº 02/2017-SGE01, pelos Srs:

- 19º **SANDRA APARECIDA DIAS FIALHO**
- 20º **VITOR SANTOS FERRETO**
- 21º **GABRIEL CARVALHO REGIS**
- 22º **JOSE AUGUSTO SOUZA**
- 23º **MIKELLE ROCHA CAVALCANTE**
- 24º **ANA PAULA ALVES ZUCHELI**
- 25º **BARBARA DANIELA DOS SANTOS**
- 27º **FELIPE MATTIOLI DOS SANTOS**
- 27º **DENIS ROLANDER ISAAC MAGNO**

convocados através do Edital nº 75/2018-SGE, para estagiar na área de **TECNOLOGIA DA INFORMAÇÃO**.

EDITAL DE CONVOCAÇÃO Nº 76/2018 – SGE

O Secretário de Gestão, **ADAM AKIHIRO KUBO**, no uso das atribuições que lhe são conferidas pelo Decreto nº 21.310/2001, considerando o disposto no artigo 63, inciso IX e XIV da Lei Orgânica do Município, e o que consta do Edital de Abertura nº 02/2017-SGE01, Processo nº 28.031/2017 e Requisição nº 76/2018-SGE01.

CONVOCA, para entrega de documentos e assinatura do Termo de Compromisso, os senhores abaixo relacionados, face aprovação em processo seletivo para estágio na área de **TECNOLOGIA DA INFORMAÇÃO** junto a **Secretaria de Educação, Cultura, Esporte e Lazer**, conforme edital de classificação nº 02/2017-SGE01.

28º **TATIANE TOMAZ DA SILVA**

29º **DANIEL DOS SANTOS SILVA**

30º **CARLA ADRIANA MORAES**

31º **WILLIAN MEDEIROS DA SILVA**

32º **RICARDO ANTUNES PEREIRA**

devendo apresentar-se no prazo de 03 (três) dias úteis, contados da presente publicação, no CIEE – Centro de Integração Empresa-Escola, localizado na Rua João Gonçalves, 525, Centro, Guarulhos, no horário das 08:00 às 17:00 horas.

O não comparecimento ou a não apresentação de qualquer dos documentos exigidos no prazo acima, implicará na perda da vaga.

EDITAL DE CONVOCAÇÃO Nº 77/2018 – SGE

O Secretário de Gestão, **ADAM AKIHIRO KUBO**, no uso das atribuições que lhe são conferidas pelo Decreto nº 21.310/2001, considerando o disposto no artigo 63, inciso IX e XIV da Lei Orgânica do Município, e o que consta do Edital de Abertura nº 03/2017-SGE01, Processo nº 30.971/2017 e Requisição nº 77/2018-SGE01.02.

CONVOCA, para entrega de documentos e assinatura do Termo de Compromisso, a senhora abaixo relacionada, face aprovação em processo seletivo para estágio na área de **ARQUITETURA** junto a **Secretaria de Gestão**, conforme edital de classificação nº 05/2017-SGE01.

5º **CASSIA ÉLICA MARQUES SPINELLI**

devendo apresentar-se no prazo de 03 (três) dias úteis, contados da presente publicação, no CIEE – Centro de Integração Empresa-Escola, localizado na Rua João Gonçalves, 525, Centro, Guarulhos, no horário das 08:00 às 17:00 horas.

O não comparecimento ou a não apresentação de qualquer dos documentos exigidos no prazo acima, implicará na perda da vaga.

EDITAL DE CONVOCAÇÃO Nº 78/2018 – SGE

O Secretário de Gestão, **ADAM AKIHIRO KUBO**, no uso das atribuições que lhe são conferidas pelo Decreto nº 21.310/2001, considerando o disposto no artigo 63, inciso IX e XIV da Lei Orgânica do Município, e o que consta do Edital de Abertura nº 03/2017-SGE01, Processo nº 30.971/2017 e Requisição nº 78/2018-SGE01.02.

CONVOCA, para entrega de documentos e assinatura do Termo de Compromisso, o senhor abaixo relacionado, face aprovação em processo seletivo para estágio na área de **MECÂNICA E ELETRÔNICA** junto a **Secretaria de Gestão**, conforme edital de classificação nº 05/2017-SGE01.

3º **VINICIUS MENDES NARENTI MESSIAS**

devendo apresentar-se no prazo de 03 (três) dias úteis, contados da presente publicação, no CIEE – Centro de Integração Empresa-Escola, localizado na Rua João Gonçalves, 525, Centro, Guarulhos, no horário das 08:00 às 17:00 horas.

O não comparecimento ou a não apresentação de qualquer dos documentos exigidos no prazo acima, implicará na perda da vaga.

EDITAL DE CONVOCAÇÃO Nº 79/2018 – SGE

O Secretário de Gestão, **ADAM AKIHIRO KUBO**, no uso das atribuições que lhe são conferidas pelo Decreto nº 21.310/2001, considerando o disposto no artigo 63, inciso IX e XIV da Lei Orgânica do Município, e o que consta do Edital de Abertura nº 03/2018-SGE01, Processo nº 13.487/2018 e Requisição nº 79/2018-SGE01.02.

CONVOCA, para entrega de documentos e assinatura do Termo de Compromisso, os senhores abaixo relacionados, face aprovação em processo seletivo para estágio na área de **ANÁLISE E DESENVOLVIMENTO DE SISTEMAS** junto a **Secretaria de Gestão**, conforme edital de classificação nº 03/2018-SGE01.

3º **IGOR CANDIDO BARTAQUINI**

4º **BRUNA BEAN NAAMAN**

devendo apresentar-se no prazo de 03 (três) dias úteis, contados da presente publicação, no CIEE – Centro de Integração Empresa-Escola, localizado na Rua João Gonçalves, 525, Centro, Guarulhos, no horário das 08:00 às 17:00 horas.

O não comparecimento ou a não apresentação de qualquer dos documentos exigidos no prazo acima, implicará na perda da vaga.

EDITAL DE CONVOCAÇÃO Nº 80/2018 – SGE

O Secretário de Gestão, **ADAM AKIHIRO KUBO**, no uso das atribuições que lhe são conferidas pelo Decreto nº 21.310/2001, considerando o disposto no artigo 63, inciso IX e XIV da Lei Orgânica do Município, e o que consta do Edital de Abertura nº 01/2017-SGE01, Processo nº 27.427/2017 e Requisição nº 80/2018-SGE01.02(SECEL).

CONVOCA, para entrega de documentos e assinatura do Termo de Compromisso, a senhora abaixo relacionada, face aprovação em processo seletivo para estágio na área de **ENFERMAGEM** junto a **Secretaria de Educação, Cultura, Esporte e Lazer**, conforme edital de classificação nº 01/2017-SGE01.

58º **JULIANA RUFINO DE OLIVEIRA**

devendo apresentar-se no prazo de 03 (três) dias úteis, contados da presente publicação, no CIEE – Centro de Integração Empresa-Escola, localizado na Rua João Gonçalves, 525, Centro, Guarulhos, no horário das 08:00 às 17:00 horas.

O não comparecimento ou a não apresentação de qualquer dos documentos exigidos no prazo acima, implicará na perda da vaga.

EDITAL DE CONVOCAÇÃO Nº 81/2018 – SGE

O Secretário de Gestão, **ADAM AKIHIRO KUBO**, no uso das atribuições que lhe são conferidas pelo Decreto nº 21.310/2001, considerando o disposto no artigo 63, inciso IX e XIV da Lei Orgânica do Município, e o que consta do Edital de Abertura nº 03/2018-SGE01, Processo nº 13.487/2018 e Requisição nº 81/2018-SGE01.02.

CONVOCA, para entrega de documentos e assinatura do Termo de Compromisso, os senhores abaixo relacionados, face aprovação em processo seletivo para estágio na área de **ANÁLISE E DESENVOLVIMENTO DE SISTEMAS** junto a **Secretaria de Gestão**, conforme edital de classificação nº 03/2018-SGE01.
5º ALEXSANDRO ALVES DE ALMEIDA
6º WESLEY BENTO DOS SANTOS
 devendo apresentar-se no prazo de 03 (três) dias úteis, contados da presente publicação, no CIEE – Centro de Integração Empresa-Escola, localizado na Rua João Gonçalves, 525, Centro, Guarulhos, no horário das 08:00 às 17:00 horas.
 O não comparecimento ou a não apresentação de qualquer dos documentos exigidos no prazo acima, implicará na perda da vaga.

DEPARTAMENTO DE RECURSOS HUMANOS
EDITAL DE RETIFICAÇÃO N.º 06/2018 - SGE01

A DIRETORA DO DEPARTAMENTO DE RECURSOS HUMANOS no uso de suas atribuições legais, considerando o que consta do Edital de Abertura de Processo de Seleção Pública para Contratação de Estagiários nº 01/2018-SGE01 e Edital de Classificação Final 01/2018-SGE01,
TORNA PÚBLICO

1. RETIFICA o anexo único do Edital de Classificação Final nº 01/2018-SGE01 - Processo Seleção pública para a contratação de estagiários, publicado no Diário Oficial do Município no dia 02/03/2018, para fazer constar a

Pedagogia							
CLASSIF.	NOME	DATA NASC.	CIDADE	CONHECIMENTO ESPECÍFICO	PORTUGUÊS	MATEMÁTICA	TOTAL
1º	KELLI CRISTINA DA SILVA DOMINGUES	1985-09-29	GUARULHOS	10	4	1	15
2º	MATHEUS SANDRE RODRIGUES	1998-09-26	GUARULHOS	9	4	2	15

2. Ficam mantidos os demais itens do Edital de Classificação Final nº 01/2018-SGE01.

SECRETARIA DA FAZENDA

EXTRATO DE TERMO ADITIVO DE CONVÊNIO

ESPÉCIE: EXTRATO DE TERMO ADITIVO AO CONVÊNIO QUE ENTRE SI CELEBRAM O MUNICÍPIO DE GUARULHOS E O INSTITUTO DE ESTUDOS DE PROTESTOS DE TÍTULOS DO BRASIL – SEÇÃO DE SÃO PAULO E OS TABELIÕES: 1º TABELIÃO DE PROTESTO DE LETRAS E TÍTULOS E 2º TABELIÃO DE PROTESTOS DE LETRAS E TÍTULOS, DA COMARCA DE GUARULHOS.
OBJETO: ALTERAR O PARÁGRAFO ÚNICO DE CLÁUSULA DÉCIMA TERCEIRA DO CONVÊNIO FIRMADO ENTRE AS PARTES SUPRAMENCIONADAS.
DATA DA ASSINATURA: 01/08/2018.
Processo Administrativo: 48.535/2017.
Secretaria da Fazenda

DEPARTAMENTO DE FORMALIZAÇÃO E ACOMPANHAMENTO DE CONTRATOS

RESUMO DO TERMO DE ADITAMENTO

Localtária: MUNICÍPIO DE GUARULHOS
Locador: CARMEN SILVIA SPERANCIN CARVALHO
Objeto: Rua Cruz do Espírito Santo, 44 – Cidade Seródio – Guarulhos/SP
Finalidade: Centro de Especialidades Odontológicas São João
Contrato N.º: 005205/2012-CL
Processo N.º: 34647/1997
Data da Assinatura: 10/08/2018
Valor: O valor passará a ser de R\$ 1.850,00 (mil oitocentos e cinquenta reais) mensais.
Recurso Orçamentário: 1327-0791.1030200032.016.05.300005.339036.114
Secretaria da Saúde

RESUMO DO TERMO DE ADITAMENTO

Localtária: MUNICÍPIO DE GUARULHOS
Locador: JOSÉ CELÍNIO DE CARVALHO NETO
Objeto: Rua Cruz do Espírito Santo, 44 – Cidade Seródio – Guarulhos/SP
Finalidade: Centro de Especialidades Odontológicas São João
Contrato N.º: 005305/2012-CL
Processo N.º: 34647/1997
Data da Assinatura: 10/08/2018
Valor: O valor passará a ser de R\$ 1.850,00 (mil oitocentos e cinquenta reais) mensais.
Recurso Orçamentário: 1327-0791.1030200032.016.05.300005.339036.114
Secretaria da Saúde

RESUMO DO TERMO DE ADITAMENTO

Localtária: MUNICÍPIO DE GUARULHOS
Locador: MAKAN ADMINISTRAÇÃO DE BENS LTDA.
Objeto: Locação de imóvel sito à Av. Juscelino Kubitschek de Oliveira nº 3023 (térreo e subsolo), Pimentas, Guarulhos/SP.
Finalidade: Agência do INSS - Pimentas
Contrato N.º: 008105/2013-CL
Processo N.º: 9629/2004
Data da Assinatura: 13/08/2018
Valor: O valor passará a ser de R\$ 17.697,00 (dezesete mil, seiscentos e noventa e sete reais) mensais.
Prazo: 12 (doze) meses, até 15/08/2019.
Recurso Orçamentário: 1048-0310.0412200442.150.01.110000.339039.000.
Secretaria de Governo Municipal

RESUMO DO TERMO DE ADITAMENTO

Localtária: MUNICÍPIO DE GUARULHOS
Locador: MARIA RUTE DE MELO DE ALMEIDA
Objeto: Rua Ângelo Roberto Orsomaso nº 146, Jardim Nova Cidade – Guarulhos/SP
Finalidade: Unidade Básica de Saúde Jardim Nova Cidade
Contrato N.º: 008405/2014-CL
Processo N.º: 18545/2004
Data da Assinatura: 14/08/2018
Valor: O valor passará a ser de R\$ 2.800,00 (dois mil e oitocentos reais) mensais.
Recurso Orçamentário: 1262-0791.1030100022.009.05.300004.339036.113
Secretaria da Saúde

RESUMO DO TERMO DE ADITAMENTO

Localtária: MUNICÍPIO DE GUARULHOS
Locador: MILTON NATALÍCIO SABINO DE ALMEIDA
Objeto: Rua Ângelo Roberto Orsomaso nº 146, Jardim Nova Cidade – Guarulhos/SP
Finalidade: Unidade Básica de Saúde Jardim Nova Cidade
Contrato N.º: 008305/2014-CL
Processo N.º: 18545/2004
Data da Assinatura: 14/08/2018
Valor: O valor passará a ser de R\$ 2.800,00 (dois mil e oitocentos reais) mensais.
Recurso Orçamentário: 1262-0791.1030100022.009.05.300004.339036.113
Secretaria da Saúde

SECRETARIA DE DESENVOLVIMENTO URBANO

DEPARTAMENTO DE CONTROLE URBANO
EDITAL DE AUTUAÇÃO

Nº 001/18 – SDU03.10.02 Seção Técnica de Operação de Fiscalização

Pelo presente Edital, ficam AUTUADOS os senhores proprietários e/ou responsáveis pela empresa abaixo relacionada, por descumprimento do Auto de Interdição / fechamento.
 Processo Administrativo: 11963/2017
 EMPRESA: DENIS AFONSO DA SILVA BAR E LANCHONETE ME
 Inscr. mobiliária: 269943
 Endereço: RUA DOUTOR SOLON FERNANDES N.º 76 VL. ROSÁLIA
 auto de infração N.º 97400 - LAVRADA em 02 de DEZEMBRO de 2016. ref.º ao descumprimento do auto de interdição/fechamento n.º 183/16 SDU03.
PUBLIQUE-SE E AFIXE-SE EM LUGAR PÚBLICO DE COSTUME.

DEPARTAMENTO DE RELAÇÕES DE ABASTECIMENTO-SDU04
Comunicado 32/2018

A Prefeitura de Guarulhos, por meio da Secretaria de Desenvolvimento Urbano e de acordo com as atribuições conferidas ao Departamento de Relações de Abastecimento torna público a quem possa interessar, que foram expedidas licenças de funcionamento, conforme tabela abaixo, no período de 15 à 22/2018.

LICENÇA DE FUNCIONAMENTO - MEI				
LICENÇA	Processo n.º	Nome	Ramo	Expedição
1156/18	44643/18	ROBERTO BENEDITO DOS SANTOS	OBRAS	14/08/18
1193/18	56402/18	VANEIDE MARIA DA SILVA	ALIMENTAÇÃO	10/08/18
1194/18	41264/17	GONÇALO ALVES DA ROCHA	BEBIDAS	10/08/18
1195/18	12255/18	PRISCILA HERNADES SANTOS	ESTÉTICA	10/08/18
1196/18	36491/18	MARIA AUXILIADORA DE OLIVEIRA	ALIMENTAÇÃO	10/08/18
1197/18	37531/18	CAMILA BIAGI DOS REIS	CURSOS	10/08/18
1198/18	38838/18	ANGELA APARECIDA DE OLIVEIRA BARRIOS	VESTUÁRIO	10/08/18
1199/18	45341/18	ERISVAN ALENCAR DO NASCIMENTO	MONTAGEM	13/08/18
1200/18	45351/18	LANA PRISCILA GERARDI	CURSOS	13/08/18
1201/18	45418/18	KATIA PEREIRA DA SILVA LEAL DIAS	VENDAS	13/08/18
1202/18	45437/18	ECIO DELLA LIBERA	OBRAS	13/08/18
1203/18	45455/18	GELITON JOSÉ DA SILVA	MONTAGEM	13/08/18
1204/18	45465/18	JESSICA GARGAGIN GUEDES	MARKETING	13/08/18
1205/18	45544/18	RACHEL SOARES	COSMÉTICOS	13/08/18
1206/18	45698/18	ROSEMARY PRADO GONÇALVES	ENSINO	13/08/18
1207/18	46220/18	ANDRÉ LUIZ ALVES FERNANDES	ALUGUEL	13/08/18
1208/18	46266/18	ANDRÉ FRANCISCO PATÃO JUNIOR	INFORMÁTICA	13/08/18
1209/18	46346/18	ALESSANDRO MARCO DE FREITAS BATTAGLIA	VENDAS	13/08/18
1210/18	46367/18	MAIARA GOMES DIETERVIL	ENSINO	13/08/18
1211/18	46375/18	FELIPE MERCADANTE PEIXOTO	ORGANIZAÇÃO	13/08/18
1212/18	46453/18	ROBSON MARCOS DA SILVA	ALIMENTAÇÃO	13/08/18
1213/18	46538/18	LUIZ HENRIQUE DE MORAES FANTINI	INSTALAÇÃO	13/08/18
1214/18	46439/18	SHEILA CRISTINA LOPES	VAREJISTA	13/08/18
1215/18	45815/18	LUIZ ANTONIO ROSSI	LATICÍNIOS	13/08/18
1216/18	45620/18	JULIO CEZAR APARECIDO SILVA	DOCUMENTOS	13/08/18
1217/18	45513/18	DIEGO ROBERTO BONI	OBRAS	13/08/18
1218/18	17501/17	ELI VIEIRA JUNIOR	TRANSPORTE	13/08/18
1219/18	15889/18	CAMILA ALVES MATOS	VAREJISTA	13/08/18
1220/18	46050/18	PAULO CEZAR PEÇANHA	TRANSPORTE	13/08/18
1221/18	46171/18	ANA FLAVIA DE LIMA	VESTUÁRIO	13/08/18
1222/18	35142/18	ADALBERTO PEREIRA CARDOSO	BARES	14/08/18
1223/18	33135/17	MARCELO LIRA DOS SANTOS	TRANSPORTE	16/08/18
1224/18	46586/18	ALEXANDRE DOBKOWSKI DA SILVA	SERVIÇOS	16/08/18
1225/18	46650/18	THALYTA CARIATTE PACHECO	VESTUÁRIO	16/08/18
1226/18	46681/18	PAULO DOS REIS PIRES	OBRAS	16/08/18
1227/18	46702/18	SAMUEL BALLEGO	FABRICAÇÃO	16/08/18
1228/18	46720/18	RAMIRO JESUS DOS SANTOS JUNIOR	PAISAGISMO	16/08/18
1229/18	42602/18	MARILSA DA SILVA PEREIRA	ALIMENTAÇÃO	16/08/18
1230/18	21123/18	DORALICE AROUCA	BARES	16/08/18
1231/18	41875/18	DANILO SOUZA SANTOS	MÓVEIS	16/08/18
1232/18	47502/18	ANDREA EQUER	CABELEIREIRO	16/08/18
1233/18	47565/18	VICTOR DE LUCKY MATEUS	ALIMENTAÇÃO	16/08/18

LICENÇAS DE FUNCIONAMENTO						
Licença	Processo	Razão Social	Obs.	Ramo Atividade	Expedição	Validade
07/0/18	41901/18	JOÃO ARAUJO BASTOS	PROVISÓRIA	GÁS	09/08/18	05/02/19
07/1/18	73382/18	ASSOC. SOS FAMILIA SÃO GERALDO	PROVISÓRIA	ASISTENCIA SOCIAL	10/08/18	06/02/19
08/9/18	22167/18	SAINT GOBAIN DISTRIBUIÇÃO BRASIL LTDA	ESPECIAL	VAREJISTA	09/08/18	-
09/0/18	41164/18	AMANDA FAGGIANI DE OLIVEIRA	AUTÔNOMO	CONS. ODONT.	14/08/18	-
09/1/18	4136/18	LARISSA PIM FERREIRA CREMASCHI	AUTÔNOMO	CONSULT. PISC.	14/08/18	-

LICENÇA DE EQUIPAMENTO TORRE/STANDE EM AREA PARTICULAR						
Licença	Processo	Razão social	Obs.	Ramo Atividade	Expedição	validade
01/18	58215/17	JJO CONST. E INCORPORADORA LTDA		STAND	12/01/18	08/01/20
02/18	29594/17	AMERICAN TOWER DO BRASIL		ANTENA/TORRE	22/01/18	-
03/18	42171/17	RES. GÊNIOVA EMP. IMOB. SPE. LTDA		STAND	24/01/18	22/10/20
04/18	23235/16	CLARO S.A.		ANTENA/TORRE	06/02/18	-
05/18	9364/17	AMERICAN TOWER DO BRASIL		ANTENA/TORRE	09/02/18	-
06/18	64231/17	EMPREENHIMENTO IMOB. SPE. LTDA		STAND	27/02/18	27/02/20
07/18	49842/16	AMERICAN TOWER DO BRASIL		ANTENA/TORRE	19/03/18	-
08/18	12834/18	CONST. JOSE TURECKI SOC. DE PROPOSITO ESPECIFICO II LTDA		STAND	27/03/18	27/03/20
09/18	12186/18	INCORPORAÇÃO E EMP. IMOBILIÁRIO		STAND	27/03/18	28/03/20
10/18	17172/14	ACCIONA CONSTRUCCION SA		CANTEIRO OBRAS	17/04/18	17/04/20
11/18	17167/14	ACCIONA CONSTRUCCION SA		CANTEIRO OBRAS	12/04/18	17/09/20
12/18	17979/18	M&F INCORP. E CONSTR. LTDA		STAND	25/04/18	25/04/20
13/18	26602/18	VÉRTICE BOLLETTA EMP. IMOB. LTDA		STAND	12/06/18	12/06/20
14/18	26388/18	QMC TELECOM DO BRASIL C. INF. LTDA		ANTENA/TORRE	18/06/18	18/06/20
15/18	31109/18	QMC TELECOM DO BRASIL C. INF. LTDA		ANTENA/TORRE	28/06/18	28/06/20
16/18	26385/18	QMC TELECOM DO BRASIL C. INF. LTDA		ANTENA/TORRE	28/06/18	28/06/20
17/18	34815/18	CESENA INCORPORADORA LTDA		STAND	04/06/18	04/07/20
18/18	18254/18	AMERICAN TOWER DO BRASIL		ANTENA/TORRE	26/06/18	26/07/20
19/18	17673/18	SÃO PAULO LOC. DE TORRES LTDA		ANTENA/TORRE	26/07/18	26/07/20
20/18	28739/18	CLARO S.A.		ANTENA/TORRE	27/07/18	27/07/20
21/18	37731/18	PROJETO IMOB. E64 LTDA		STAND	03/08/18	03/08/20
22/18	37246/18	SÃO PAULO LOC. DE TORRES LTDA		ANTENA/TORRE	09/08/18	09/08/20
23/18	36552/18	CELL. SITE SOLUTIONS CESSÃO DE INFRAESTRUTURA S.A.		ANTENA/TORRE	09/08/18	09/08/20
24/18	33219/18	VEGUS CONST. E INCORP. LTDA		STAND	03/08/18	03/08/20Z

LICENÇA DE FUNCIONAMENTO DE EVENTOS						
LICENÇA	PROCESSO	NOME DO EVENTO	ORGANIZADOR	RAMO ATIVIDADE	EXPEDIÇÃO	VALIDADE
05/1/18	21597/18	GRANDE FESTA FOOD TRUCK	ASS. GUAR.	ALIMENTAÇÃO	09/05/18	10/11/12 e 13/05/18
05/2/18	24742/18	FESTIVAL DI CUMÊ	PONTO KA	ALIMENTAÇÃO	21/05/18	24/05 A 03/06/18
05/3/18	25470/18	USE OUTLET PLUS SIZE	CAPUA R. COM.	VESTUÁRIO	21/05/18	16/06/18
05/3/18	21597/18	GRANDE FESTA FOOD TRUCK	ASS. ATLÉTICA F.	ALIMENTAÇÃO	24/05/18	24 A 27/05/18
05/6/18	27543/18	GRANDE FESTA FOOD TRUCK	ASS. GUAR.	ALIMENTAÇÃO	05/06/18	07 A 10/06/18
05/7/18	28065/18	PAGODE DOS NAMORADOS	PROB E SOL.	SHOW	08/06/18	10/06/18
05/8/18	32891/18	DONNA GOURMET FOOD TRUCK	JAX MIDIA	ALIMENTAÇÃO	08/06/18	08 A 10/06/18
05/9/18	33558/18	MILLENNIUM PARK LTDA ME	JOSÉ A. SAMPAIO	PARK	13/06/18	21/06 A 22/07/18
06/0/18	32054/18	IGRAJA EVANGÉLICA A. DE DEUS DE GUARULHOS	ADEMIR AP DE ALMEIDA	LOUVORES	22/06/18	30/06/18
06/0/18	32682/18	FESTIVAL HEXA BRASIL	MIX JORNAIS E EDITORA	ALIMENTAÇÃO	14/06/18	14/06 A 15/07/18
06/1/18	32683/18	FESTIVAL HEXA BRASIL – GUARULHOS HOJE	MIX JORNAIS E EDITORA	ALIMENTAÇÃO	02/07/18	02/07 A 15/07/18
06/2/18	27543/18	GRANDE FESTA FOOD TRUK	ASSOCIAÇÃO GUARULHOS F. TRUCK	ALIMENTAÇÃO	14/06/18	14/06 A 15/07/18
06/3/18	27543/18	GRANDE FESTA FOOD TRUCK	ASSOCIAÇÃO GUARULHOS F. TRUCK	ALIMENTAÇÃO	02/06/18	02 A 15/07/18
06/4/18	34300/18	COMERCIO EVENTUAL DE MORANGOS	SDU	MORANGOS	11/07/18	17/07 A 30/09/18
06/5/18	34300/18	COMERCIO EVENTUAL DE MORANGOS	SDU	MORANGOS	11/07/18	17/07 A 30/09/18
06/6/18	34300/18	COMERCIO EVENTUAL DE MORANGOS	SDU	MORANGOS	11/07/18	17/07 A 30/09/18
06/7/18	34300/18	COMERCIO EVENTUAL DE MORANGOS	SDU	MORANGOS	11/07/18	17/07 A 30/09/18
06/8/18	34300/18	COMERCIO EVENTUAL DE MORANGOS	SDU	MORANGOS	11/07/18	17/07 A 30/09/18
06/9/18	34300/18	COMERCIO EVENTUAL DE MORANGOS	SDU	MORANGOS	11/07/18	17/07 A 30/09/18
07/0/18	34300/18	COMERCIO EVENTUAL DE MORANGOS	SDU	MORANGOS	11/07/18	17/07 A 30/09/18
07/1/18	34300/18	COMERCIO EVENTUAL DE MORANGOS	SDU	MORANGOS	11/07/18	17/07 A 30/09/18

072/18	34300/18	COMERCIO EVENTUAL DE MORANGOS	SDU	MORANGOS	11/07/18	17/07 À 30/09/18
073/18	34300/18	COMERCIO EVENTUAL DE MORANGOS	SDU	MORANGOS	11/07/18	17/07 À 30/09/18
074/18	34300/18	COMERCIO EVENTUAL DE MORANGOS	SDU	MORANGOS	11/07/18	17/07 À 30/09/18
075/18	34300/18	COMERCIO EVENTUAL DE MORANGOS	SDU	MORANGOS	11/07/18	17/07 À 30/09/18
076/18	34300/18	COMERCIO EVENTUAL DE MORANGOS	SDU	MORANGOS	11/07/18	17/07 À 30/09/18
077/18	34300/18	COMERCIO EVENTUAL DE MORANGOS	SDU	MORANGOS	11/07/18	17/07 À 30/09/18
078/18	34300/18	COMERCIO EVENTUAL DE MORANGOS	SDU	MORANGOS	11/07/18	17/07 À 30/09/18
079/18	34300/18	COMERCIO EVENTUAL DE MORANGOS	SDU	MORANGOS	11/07/18	17/07 À 30/09/18
080/18	34300/18	COMERCIO EVENTUAL DE MORANGOS	SDU	MORANGOS	11/07/18	17/07 À 30/09/18
081/18	34300/18	COMERCIO EVENTUAL DE MORANGOS	SDU	MORANGOS	11/07/18	17/07 À 30/09/18
082/18	34300/18	COMERCIO EVENTUAL DE MORANGOS	SDU	MORANGOS	11/07/18	17/07 À 30/09/18
083/18	35741/18	23º ANIV.FALÇÕES MOTO CLUBE RAÇA LIBERTA	FALÇÕES M. CLUBE	MOTOS	11/07/18	20/07 À 22/17/18
084/18	29491/18	FEIRA CULTURAL DA DIVERSIDADE	SUB. SECRET. DE POLIT. DIV.	FEIRA CULT.	12/07/18	14/07/18
085/18	40532/18	GRANDE FESTA FOOD TRUCK	ASS. GUAR. F.T.	ALIMENTAÇÃO	20/07/18	20/21 E 22/07/18
086/18	40532/18	GRANDE FESTA FOOD TRUK	ASS. GUAR. F.T.	ALIMENTAÇÃO	26/07/18	27/28 E 29/07/18
087/18	40532/18	GRANDE FESTA FOOD TRUK	ASS. GUAR. F.T.	ALIMENTAÇÃO	26/07/18	27/28 E 29/07/18
088/18	40004/18	FESTA NOSSA S. DE BONSUCESSO	SDU	ALIMENTAÇÃO	30/07/18	06/25 E 26/08/18
089/18	40004/18	FESTA NOSSA S. DE BONSUCESSO	SDU	ALIMENTAÇÃO	30/07/18	06/25 E 26/08/18
090/18	40004/18	FESTA NOSSA S. DE BONSUCESSO	SDU	ALIMENTAÇÃO	30/07/18	06/25 E 26/08/18
091/18	40004/18	FESTA NOSSA S. DE BONSUCESSO	SDU	ALIMENTAÇÃO	30/07/18	06/25 E 26/08/18
092/18	40004/18	FESTA NOSSA S. DE BONSUCESSO	SDU	ALIMENTAÇÃO	30/07/18	06/25 E 26/08/18
093/18	40004/18	FESTA NOSSA S. DE BONSUCESSO	SDU	ALIMENTAÇÃO	30/07/18	06/25 E 26/08/18
094/18	40004/18	FESTA NOSSA S. DE BONSUCESSO	SDU	ALIMENTAÇÃO	30/07/18	06/25 E 26/08/18
095/18	40004/18	FESTA NOSSA S. DE BONSUCESSO	SDU	ALIMENTAÇÃO	30/07/18	06/25 E 26/08/18
096/18	40004/18	FESTA NOSSA S. DE BONSUCESSO	SDU	ALIMENTAÇÃO	30/07/18	06/25 E 26/08/18
097/18	40004/18	FESTA NOSSA S. DE BONSUCESSO	SDU	ALIMENTAÇÃO	30/07/18	06/25 E 26/08/18
098/18	40004/18	FESTA NOSSA S. DE BONSUCESSO	SDU	ALIMENTAÇÃO	30/07/18	06/25 E 26/08/18
099/18	40004/18	FESTA NOSSA S. DE BONSUCESSO	SDU	ALIMENTAÇÃO	30/07/18	06/25 E 26/08/18
100/18	40004/18	FESTA NOSSA S. DE BONSUCESSO	SDU	ALIMENTAÇÃO	30/07/18	06/25 E 26/08/18
101/18	40004/18	FESTA NOSSA S. DE BONSUCESSO	SDU	ALIMENTAÇÃO	30/07/18	06/25 E 26/08/18
102/18	40004/18	FESTA NOSSA S. DE BONSUCESSO	SDU	ALIMENTAÇÃO	30/07/18	06/25 E 26/08/18
108/18	40004/18	FESTA NOSSA S. DE BONSUCESSO	SDU	ALIMENTAÇÃO	30/07/18	06/25 E 26/08/18
104/18	40004/18	FESTA NOSSA S. DE BONSUCESSO	SDU	ALIMENTAÇÃO	30/07/18	06/25 E 26/08/18
105/18	40004/18	FESTA NOSSA S. DE BONSUCESSO	SDU	ALIMENTAÇÃO	30/07/18	06/25 E 26/08/18
106/18	40004/18	FESTA NOSSA S. DE BONSUCESSO	SDU	ALIMENTAÇÃO	30/07/18	06/25 E 26/08/18
107/18	40004/18	FESTA NOSSA S. DE BONSUCESSO	SDU	ALIMENTAÇÃO	30/07/18	06/25 E 26/08/18
108/18	40004/18	FESTA NOSSA S. DE BONSUCESSO	SDU	ALIMENTAÇÃO	30/07/18	06/25 E 26/08/18
109/18	40004/18	FESTA NOSSA S. DE BONSUCESSO	SDU	ALIMENTAÇÃO	30/07/18	06/25 E 26/08/18
110/18	40004/18	FESTA NOSSA S. DE BONSUCESSO	SDU	ALIMENTAÇÃO	30/07/18	06/25 E 26/08/18
111/18	40004/18	FESTA NOSSA S. DE BONSUCESSO	SDU	ALIMENTAÇÃO	30/07/18	06/25 E 26/08/18
112/18	40004/18	FESTA NOSSA S. DE BONSUCESSO	SDU	ARTESANATO	30/07/18	06/25 E 26/08/18
113/18	40004/18	FESTA NOSSA S. DE BONSUCESSO	SDU	ARTESANATO	30/07/18	06/25 E 26/08/18
114/18	40004/18	FESTA NOSSA S. DE BONSUCESSO	SDU	ARTESANATO	30/07/18	06/25 E 26/08/18
115/18	40004/18	FESTA NOSSA S. DE BONSUCESSO	SDU	BRINQUEDOS	30/07/18	06/25 E 26/08/18
116/18	40532/18	GRANDE FESTA FOOD TRUCK PISCINÃO VILA GALVÃO	ASSOCIAÇÃO GUARULHOS F. TRUCK	ALIMENTAÇÃO	01/08/18	02/03/04/05/08/18
117/18	40532/18	GRANDE FESTA FOOD TRUCK PISCINÃO VILA GALVÃO	ASSOCIAÇÃO GUARULHOS F. TRUCK	ALIMENTAÇÃO	01/08/18	03/08/18
118/18	36355/18	MAD MONSTER FESTIVAL	JOYCE R. M. MARQUES ME	ALIMENTAÇÃO	06/08/18	09/10/11 E 12/08/18
119/18	44900/18	PARQUE PATATI PATATA CIRCO SHOW	MARIANA S. DE G. R. EIRELI	SHOW	08/08/18	10/08 À 16/09/18
120/18	45733/18	PAGODE DOS NAMORADOS	PROBLEMA E SOLUÇÕES E. A. LTDA	SHOW	13/08/18	19/08/18
121/18	46517/18	AUDIÊNCIA PÚBLICA	LUIS CARLOS JANUARIO	AUDIÊNCIA	13/08/18	30/08/18
122/18	46766/18	GRANDE FESTA FOOD TRUCK	ASSOCIAÇÃO GUARULHOS F. TRUCK	ALIMENTAÇÃO	16/08/18	16/17/18/19/08/18

LICENÇA EM ÁREA PÚBLICA / PERMISSIONÁRIOS

MATRICULA	PROCESSO	RAMO	EXPEDIÇÃO	VALIDADE
05	37697/16	EXPOSITOR	13/08/18	31/03/19
27	36740/16	EXPOSITOR	13/08/18	31/03/19
143	18531/14	VEICULO AUTOMOTOR	17/08/18	30/06/17
143	18531/14	VEICULO AUTOMOTOR	17/08/18	30/06/18
454	14198/08	FEIRA LIVRE	16/08/18	31/03/19
456	16255/12	FEIRA LIVRE	13/08/18	31/03/19
525	13687/08	FEIRA LIVRE	13/08/18	31/03/19
660	15255/08	FEIRA LIVRE	13/08/18	31/03/19
699	13773/08	FEIRA LIVRE	13/08/18	31/03/19
839	14029/11	FEIRA LIVRE	16/08/18	31/03/19
862	8138/11	FEIRA LIVRE	16/08/19	31/03/19
994	44945/18	FEIRA LIVRE	16/08/18	31/03/19
995	45113/18	FEIRA LIVRE	16/08/18	31/03/19
996	44521/18	FEIRA LIVRE	16/08/18	31/03/19
997	45527/18	FEIRA LIVRE	16/08/18	31/03/19
998	45622/18	FEIRA LIVRE	16/08/18	31/03/19
999	46533/18	FEIRA LIVRE	16/08/18	31/03/19
1000	45472/18	FEIRA LIVRE	16/08/18	31/03/19
1001	45473/18	FEIRA LIVRE	16/08/18	31/03/19
1303	377/09	AMBULANTE	14/08/18	31/03/19
1820	24695/08	AMBULANTE	14/08/18	31/03/19
2466	24476/12	AMBULANTE	14/08/18	31/03/19
3608	32768/10	AMBULANTE	13/08/18	31/03/19
3608	32758/10	AMBULANTE	13/08/18	31/03/19
4258	58725/12	AMBULANTE	10/08/18	31/03/18
4258	58725/12	AMBULANTE	13/08/18	31/03/19
4424	5360/16	AMBULANTE	14/08/18	31/03/19

EDITAL Nº 071/18 – SDU04.01

Pelo presente edital, o Departamento de Relações do Abastecimento torna público a todos quanto ao presente Edital virem, ou dele conhecimento tiver, ou interessar possa, que a **LICENÇA MUNICIPAL DE COMÉRCIO EM VEÍCULO APROPRIADO – TRAILER** foi **CASSADA**, nos termos do Artigo 335 da Lei Municipal 3573/1990, por desinteresse em continuar comercializando, cuja manifestação deu-se no processo administrativo mencionado por meio da Ordem de Anexo 31621/2018 de 13/08/2018.

Nome do(a) Permissor(a) LICENÇA PROCESSO
LUCIENE MARIA DE AGUIAR 153 64042/2013

**JUNTA DE RECURSOS DE EDIFICAÇÕES E LICENCIAMENTO DO
MUNICÍPIO DE GUARULHOS**

Edital nº 035/2018-JUREL

Márcia Hisae Morita, Presidente da Junta de Recursos de Edificações e Licenciamento, no estrito cumprimento das atribuições que lhe são conferidas pela Lei Municipal nº 6.046/2004, regulamentada pelo Decreto nº 23.202/2005, FAZ SABER a todos quanto ao presente Edital virem ou dele conhecimento tiverem e interessar possa que, em **15 de agosto de 2018**, com início dos trabalhos às 09h, realizados à Av. Tiradentes, nº 3198 – Jd. Bom Clima – Guarulhos – SP, o colegiado retirou de pauta os seguintes processos:

RETIRADOS DE PAUTA NO DIA 15/08/2018**Processo nº: 20000/12**Requerente: **ALCIDES INFORZATO GREJO**

Assunto: Pedido de Licença de Funcionamento

Relator: Sérgio Reis Vieira

Processo nº: 25823/13Requerente: **ANGELO QUADRELLI NETO**

Assunto: RECURSO DE AUTO DE MULTA – 2016.005.682802001

Relator:

Valesca Tavares dos S. Rodrigues

Processo nº: 33397/15Requerente: **VALDIR KUNIYOSHI**

Assunto: RECURSO DE AUTO DE INFRAÇÃO – 23722

Relator:

Alexandre Eduardo Daffre

Processo nº: 33398/15Requerente: **VALDIR KUNIYOSHI**

Assunto: RECURSO DE AUTO DE INFRAÇÃO – 23711

Relator:

Alexandre Eduardo Daffre

Processo nº: 45506/16Requerente: **WALTER VIEIRA GALDINO**

Assunto: RECURSO DE AUTO DE INFRAÇÃO – 87257

Relator:

Camila Heledora de A. Segantim

Processo nº: 46859/16Requerente: **DUFREY LOJAS FRANÇAS LTDA**

Assunto: RECURSO DE AUTO DE INFRAÇÃO – 96898

Relator:

Odair Camargo Freire Filho

Processo nº: 46950/16Requerente: **DUFREY LOJAS FRANÇAS LTDA**

Assunto: RECURSO DE AUTO DE INFRAÇÃO – 96886

Relator:

Odair Camargo Freire Filho

Processo nº: 46970/16Requerente: **DUFREY LOJAS FRANÇAS LTDA**

Assunto: RECURSO DE AUTO DE INFRAÇÃO – 96891

Relator:

Sérgio Reis Vieira

Processo nº: 57186/16Requerente: **04 VEÍCULOS LTDA**

Assunto: RECURSO DE AUTO DE EMBARGO – 30932

Relator:

Cecília Cristiane Frazão Martinez

Processo nº: 21093/17Requerente: **EREMITA RODRIGUES**

Assunto: RECURSO DE AUTO DE MULTA – 2017.264.88841

Relator:

Glauce Simioni Loreda Laxy

Edital nº 036/2018 – JUREL

Márcia Hisae Morita, Presidente da Junta de Recursos de Edificações e Licenciamento, no estrito cumprimento das atribuições que lhe são conferidas pela Lei Municipal nº 6.046/2004, regulamentada pelo Decreto nº 23.202/2005, FAZ SABER a todos quanto ao presente Edital virem ou dele conhecimento tiverem e interessar possa que, em **15/08/2018**, com início dos trabalhos às 9h, realizados à Av. Tiradentes, nº 3198 – Jd. Bom Clima – Guarulhos – SP, o colegiado examinou e julgou os seguintes processos:

Processo nº: 22661/2016

Requerente: FRANCISCO CARLOS OLIVEIRA DE AGUIAR

Assunto: Cancelamento de Auto de Multa nº 2016.012.7504202 e 2016.012.75043

Relator: Glauce Simioni Loreda Laxy

Acórdão nº 139/18-JUREL

Extrato de Acórdão: Por unanimidade, os senhores membros **NEGARAM PROVIMENTO, mantendo-se os autos de multas em questão.****Processo nº: 46954/2016**

Requerente: DUFREY LOJAS FRANÇAS LTDA

Assunto: Cancelamento do Auto de Infração nº 96876

Relator: Silvana Cesário de Araújo

Acórdão nº 140/18-JUREL

Extrato de Acórdão: Por unanimidade de votos, os senhores membros **NEGARAM PROVIMENTO, mantendo-se o auto de infração em questão.****Processo nº: 46961/2016**

Requerente: DUFREY DO BRASIL DUTY FREE SHOP LTDA

Assunto: Cancelamento de Auto de Infração nº 96450

Relator: Silvana Cesário de Araújo

Acórdão nº 141/18-JUREL

Extrato de Acórdão: Por unanimidade de votos, os senhores membros **NEGARAM PROVIMENTO, mantendo-se o auto de infração em questão.****Processo nº: 46975/2016**

Requerente: DUFREY LOJAS FRANÇAS LTDA

Assunto: Cancelamento de Auto de Infração nº 96890

Relator: Magda Berberich F. Seabra

Acórdão nº 142/18-JUREL

Extrato de Acórdão: Por unanimidade de votos, os senhores membros **NEGARAM PROVIMENTO, mantendo-se o auto de infração em questão.****Processo nº: 46978/2016**

Requerente: DUFREY LOJAS FRANÇAS LTDA

Assunto: **Cancelamento de Auto de Infração nº 96897**

Relator: Magda Berberich F. Seabra

Acórdão nº 143/18-JUREL

Extrato de Acórdão: Por unanimidade de votos, os senhores membros, **NEGARAM PROVIMENTO, mantendo-se o auto de infração em questão.****Processo nº: 46979/2016**

Requerente: DUFREY LOJAS FRANÇAS LTDA

Assunto: **Cancelamento de Auto de Infração nº 96896**

Relator: Joab Muniz Donadio

Acórdão nº 144/18-JUREL

Extrato de Acórdão: Por unanimidade de votos, os senhores membros, **NEGARAM PROVIMENTO, mantendo-se o auto de infração em questão.****Processo nº: 47107/2016**

Requerente: DUFREY LOJAS FRANÇAS LTDA

Assunto: **Cancelamento de Auto de Infração nº 96895**

Relator: Joab Muniz Donadio

Acórdão nº 145/18-JUREL

Extrato de Acórdão: Por unanimidade de votos, os senhores membros, **NEGARAM PROVIMENTO, mantendo-se o auto de infração em questão.****Processo nº: 47108/2016**

Requerente: DUFREY LOJAS FRANÇAS LTDA

Assunto: **Cancelamento de Auto de Infração nº 96894**

Relator: Camila Heledora de A. Segantim

Acórdão nº 146/18-JUREL

Extrato de Acórdão: Por unanimidade de votos, os senhores membros, **NEGARAM PROVIMENTO, mantendo-se o auto de infração em questão.****Processo nº: 47149/2016**

Requerente: DUFREY LOJAS FRANÇAS LTDA

Assunto: Cancelamento de Auto de Infração nº 96893

Relator: Camila Heledora de A. Seg

Acórdão nº 150/18-JUREL
 Extrato de Acórdão: Por unanimidade de votos, os senhores membros, **NEGARAM PROVIMENTO, mantendo-se o auto de infração em questão.**
 Processo nº: **51211/2016**
 Requerente: ANGIOLINA D ANGELO VINCIARELLI
 Assunto: Cancelamento de Notificação Preliminar nº85842
 Relator: Joab Muniz Donadio
 Acórdão nº 151/18-JUREL
 Extrato de Acórdão: Por unanimidade de votos, os senhores membros, **NEGARAM PROVIMENTO, mantendo-se a notificação preliminar em questão.**
 Processo nº: **23720/2017**
 Requerente: ALPHA EMPREENDIMENTOS E ADMINISTRAÇÃO DE IMÓVEIS EIRELI
 Assunto: Cancelamento de Notificação Preliminar nº 91005 e 89943
 Relator: Cecília Cristiane Frazão Martinez
 Acórdão nº 152/18-JUREL
 Extrato de Acórdão: Por unanimidade de votos, os senhores membros, **NEGARAM PROVIMENTO, mantendo-se as penalidades em questão.**
 Processo nº: **18090/2018**
 Requerente: ARIIVALDO MARTINELLI
 Assunto: Cancelamento de Auto de Multa nº 2018.263.78616
 Relator: Clodoaldo Costa de Oliveira
 Acórdão nº 153/18-JUREL
 Extrato de Acórdão: Por unanimidade de votos, os senhores membros, **NEGARAM PROVIMENTO, mantendo-se o auto de multa em questão.**

Edital nº 037/18– JUREL

Márcia Hisae Morita, Presidente da Junta de Recursos de Edificações e Licenciamento, no estrito cumprimento das atribuições que lhe são conferidas pela Lei Municipal nº 6.046/2004, regulamentada pelo Decreto nº 23.202/2005, FAZ SABER a todos quanto o presente edital virem ou dele conhecimento tiverem e interessar possa que, em **29 de agosto 2018**, com início dos trabalhos previsto para às 09 horas, realizados nas dependências da SDU- Av. Tiradentes, nº 3198 – Jd. Bom Clima – Guarulhos – SP, o colegiado examinará e julgará os processos abaixo relacionados:

Processo nº: 20000/2012
 Requerente: ALCIDES INFORZATO GREJO
 Assunto: Pedido de Licença de Funcionamento
 Relator: Sérgio Reis Vieira
Processo nº: 25823/2013
 Requerente: ANGELO QUADRELLI NETO
 Assunto: CANCELAMENTO DE AUTO DE MULTA – 2016.005.6682802001
 Relator: Valesca Tavares dos S. Rodrigues
Processo nº: 43342/2014
 Requerente: MARCELO FAVARETTO
 Assunto: CANCELAMENTO DE AUTO DE MULTA - 2016.265.0090747
 Relator: Glauce Simioni Loredo Laxy
Processo nº: 62510/2015
 Requerente: STARBUCKS BRASIL COMERCIO DE CAFES LTDA
 Assunto: CANCELAMENTO DE AUTO DE INFRAÇÃO – 94315
 Relator: Joab Muniz Donadio
Processo nº: 64997/2015
 Requerente: PIMENTA VERDE ALIMENTOS LTDA
 Assunto: CANCELAMENTO DE AUTO DE INFRAÇÃO – 94319
 Relator: Clodoaldo Costa de Oliveira
Processo nº: 68909/2015
 Requerente: SEVERINO AMORIM DA SILVA
 Assunto: CANCELAMENTO DE AUTO DE INFRAÇÃO – 24518
 Relator: Alexandre Eduardo Daffre
Processo nº: 46859/2016
 Requerente: DUFFRY LOJAS FRANÇAS LTDA
 Assunto: CANCELAMENTO DE AUTO DE INFRAÇÃO – 96898
 Relator: Odair Camargo Freire Filho
Processo nº: 46950/2016
 Requerente: DUFFRY LOJAS FRANÇAS LTDA
 Assunto: CANCELAMENTO DE AUTO DE INFRAÇÃO – 96886
 Relator: Odair Camargo Freire Filho
Processo nº: 46970/2016
 Requerente: DUFFRY LOJAS FRANÇAS LTDA
 Assunto: CANCELAMENTO DE AUTO DE INFRAÇÃO – 96891
 Relator: Sérgio Reis Vieira
Processo nº: 53054/2016
 Requerente: JOSE CARLOS NOGUEIRA
 Assunto: CANCELAMENTO DE AUTO DE EMBARGO – 30618
 Relator: Glauce Simioni Loredo Laxy
Processo nº: 54368/2016
 Requerente: GR SERVIÇOS E ALIMENTAÇÃO LTDA
 Assunto: CANCELAMENTO DE AUTO DE INFRAÇÃO – 97149
 Relator: Joab Muniz Donadio
Processo nº: 54369/2016
 Requerente: GR SERVIÇOS E ALIMENTAÇÃO LTDA
 Assunto: CANCELAMENTO DE AUTO DE INFRAÇÃO – 97148
 Relator: Magda Berberich F. Seabra
Processo nº: 54370/2016
 Requerente: GR SERVIÇOS E ALIMENTAÇÃO LTDA
 Assunto: CANCELAMENTO DE AUTO DE INFRAÇÃO – 97147
 Relator: Clodoaldo Costa de Oliveira
Processo nº: 54371/2016
 Requerente: GR SERVIÇOS E ALIMENTAÇÃO LTDA
 Assunto: CANCELAMENTO DE AUTO DE INFRAÇÃO – 97146
 Relator: Clodoaldo Costa de Oliveira
Processo nº: 54400/2016
 Requerente: GR SERVIÇOS E ALIMENTAÇÃO LTDA
 Assunto: CANCELAMENTO DE AUTO DE INFRAÇÃO – 97145
 Relator: Camila Heleodora de Assis Segantin
Processo nº: 57857/2016
 Requerente: PATRICIA BATISTA DE SOUZA
 Assunto: CANCELAMENTO DE NOTIFICAÇÃO PRELIMINAR – 88233, AUTO DE INFRAÇÃO – 88234 e AUTO DE EMBARGO - 30343
 Relator: Eduardo Henrique Martins
Processo nº: 59859/2016
 Requerente: DHL GLOBAL FORWARDING BRAZIL LOGISTICS LTDA
 Assunto: CANCELAMENTO DE AUTO DE INFRAÇÃO – 97615
 Relator: Camila Heleodora de Assis Segantin
Processo nº: 60359/2016
 Requerente: ESCOLA DE EDUCACAO INFANTIL MEU CANTINHO EIRELI EPP
 Assunto: LICENÇA DE ANÚNCIO PUBLICITÁRIO
 Relator: Cecília Cristiane Frazão Martinez
Processo nº: 62898/2016
 Requerente: POLAR TRUCK SERVICE LTDA
 Assunto: CANCELAMENTO DE AUTO DE INFRAÇÃO – 97608
 Relator: Silvana Cesário de Araújo
Processo nº: 62928/2016
 Requerente: LM CONGONHAS COM. DE PRODUTOS ALIMENTÍCIOS LTDA
 Assunto: CANCELAMENTO DE AUTO DE INFRAÇÃO – 96606
 Relator: Silvana Cesário de Araújo
Processo nº: 39136/2017
 Requerente: ANDREIA CARNIELLO
 Assunto: CANCELAMENTO DE NOTIFICAÇÃO PRELIMINAR – 87932 e 87933
 Relator: Eduardo Henrique Martins
Processo nº: 46867/2017
 Requerente: JOAO FRUTUOSO DE ALENCAR
 Assunto: CANCELAMENTO DE AUTO DE MULTA – 2017.267.0025992
 Relator: Cecília Cristiane Frazão Martinez
Processo nº: 54576/2017
 Requerente: A NOVA PALACIO DOS CRISTAIS INDUSTRIA E COMERCIO DE VIDROS LTDA

Assunto: CANCELAMENTO DE AUTO DE EMBARGO – 30851
 Relator: Valesca Tavares dos S. Rodrigues
Processo nº: 63914/2017
 Requerente: RENATO AUGUSTO FIGUEIREDO GUARDA
 Assunto: CANCELAMENTO DE NOTIFICAÇÃO PRELIMINAR – 99022
 Relator: Magda Berberich F. Seabra

SECRETARIA DE DESENVOLVIMENTO CIENTIFICO, ECONÔMICO, TECNOLÓGICO E DE INOVAÇÃO

PORTARIA Nº 08/2018 – SDCETI

O SECRETÁRIO DE DESENVOLVIMENTO CIENTIFICO, ECONÔMICO, TECNOLÓGICO E DE INOVAÇÃO em exercício, SR. ANTONIO MARTINHO RISSO, no uso de suas atribuições legais próprias e considerando o contido no Processo Administrativo nº 38.663/2018;

RESOLVE:

1 - NOMEAR, Comissão de Seleção para avaliar o Chamamento Público nº 1/2018 SDCETI visando a celebração de parceria para cessão temporária de árvores, enfeites e iluminação natalina em locais predeterminados junto à cidade, em comemoração às festividades do final do ano de 2018, conforme segue: **Carlos Eduardo Nunes de Araújo** – Código Funcional: **65.082**

Giovanni Titoneli Principato – Código Funcional: **66.226**

Marcelo Eduardo dos Santos – Código Funcional: **5.683**

Ricardo Balcone Pereira – Código Funcional: **63.869**

2 – Esta Portaria entrará em vigor na data de sua publicação, revogando-se as disposições em contrário.

EXTRATO DE CHAMAMENTO PÚBLICO

CHAMAMENTO PÚBLICO Nº 1/2018

Chamamento Público 1/2018 -P.A. 38.663/2018, a Prefeitura de Guarulhos, através da Secretaria de Desenvolvimento Científico, Econômico, Tecnológico e de Inovação, torna público que realizará Chamamento Público, visando a celebração de parceria para cessão temporária de temporária de árvore(s), enfeite(s) e iluminação (pisca-pisca) natalina em locais pré determinados, junto à cidade, em comemoração às festividades do final do ano de 2018.

Abertura: 22/10/2018

Horário: 8h30

Local: Secretaria de Desenvolvimento Científico, Econômico, Tecnológico e de Inovação

Endereço: Avenida Monteiro Lobato, 734 – 2º andar – Macedo – Guarulhos - SP

CHAMAMENTO PÚBLICO nº 1/2018

Processo administrativo nº 38.663/2018

Preâmbulo

O Município de Guarulhos torna público, para conhecimento dos interessados, que por meio da Comissão de Seleção, designada pela Portaria nº 8/2018 - SDCETI, e publicada no Diário Oficial de Guarulhos de 24/08/2018, realizará chamamento público para a “celebração de parceria visando à colaboração para cessão temporária de árvore(s), enfeite(s) e iluminação (pisca-pisca) natalina no Bosque Maia e canteiro central da Avenida Paulo Faccini, Viaduto Cidade de Guarulhos, Praça Oito de Dezembro, Praça IV Centenário, Lago dos Patos, Terminal Pimentas, Terminal São João, Praça Getúlio Vargas, Praça do Futebol e Canteiro Central da Avenida Bartolomeu de Carlos – altura do n. 410, em comemoração as festividades do final do ano de 2018”.

Data: 22/10/2018

Hora: 8h30 às 11h30 e 13h30 às 17h30

Local: Secretaria de Desenvolvimento Científico, Econômico, Tecnológico e de Inovação (Av. Monteiro Lobato, 734 - Macedo, Guarulhos – SP)

1. OBJETO

1.1. Constitui objeto deste edital o chamamento público de pessoas jurídicas, doravante denominadas de **COLABORADORA** com destinação à promoção cultural, consistente em decoração natalina, devido às festividades de final de ano, sendo permitida a divulgação da logomarca da participante, sem ônus nenhum para a municipalidade.

1.2. Locais para instalação e decoração:

1.2.1. Bosque Maia – sito à Avenida Paulo Faccini e canteiro central da Avenida Paulo Faccini;

1.2.2. Viaduto Cidade de Guarulhos;

1.2.3. Praça Oito de Dezembro;

1.2.4. Praça IV Centenário;

1.2.5. Praça Getúlio Vargas;

1.2.6. Praça do Futebol;

1.2.7. Canteiro central da Avenida Bartolomeu de Carlos – altura do nº 410;

1.2.8. Lago dos Patos – sito à Rua Nossa Senhora de Lourdes;

1.2.9. Terminal Pimentas – sito à Estrada Juscelino Kubitschek de Oliveira

1.2.10. Terminal São João – sito à Estrada Guarulhos-Nazaré

2. CONDIÇÕES PARA PARTICIPAÇÃO NO CREDENCIAMENTO

2.1. Poderão participar do chamamento público:

2.1.1. Organizações de sociedade civil, entidades privadas sem fins lucrativos, sociedades cooperativas e as organizações religiosas que se dediquem a atividades ou a projetos de interesse público e de cunho sociais distintas das destinadas a fins exclusivamente religiosos, e outras pessoas jurídicas habilitadas.

2.2. Obrigações para o credenciamento:

2.2.1. Obrigam-se as participantes apresentarem projetos com especificação(ões) da(s) árvore(s) natalina (natural ou artificial, tamanho e largura), bem como os enfeites (tipo e cores) e a iluminação tipo “pisca-pisca” que comporão a mesma.

2.2.2. As participantes deverão indicar o local de interesse do item 1.2 para execução do projeto.

2.2.3. Poderão as participantes apresentar projeto para mais de um local indicado no item 1.2;

2.2.4. Os projetos para os locais indicados no item 1.2 devem ser apresentados como um todo, de forma individual ou mediante parceria das empresas interessadas;

2.2.5. Poderão as participantes efetuarem a divulgação da logomarca a partir do momento em que a árvore e os enfeites natalinos forem expostos no local indicado pela beneficiária, previamente agendado com servidor competente.

2.2.6. Obrigam-se as participantes à entrega, montagem, desmontagem e posterior retirada da árvore e enfeites, devendo o material de logomarca ser extinto em seguida.

2.2.7. Fica vedada qualquer atividade comercial ou lucrativa nos locais indicados no item 1.2.

3. DAS CONTRAPARTIDAS

3.1. A participante que tiver projeto aprovado para o local indicado no item 1.2.1, poderá fixar sua logomarca nos enfeites da árvore-de-natal que será instalada no Bosque Maia, e ao longo da Avenida Paulo Faccini a cada 100 m. (cem metros);

3.2. A participante que tiver projeto aprovado para o local indicado no item 1.2.2, poderá instalar um luminoso com medidas de 1,20 m. (um metro e vinte centímetros) de largura X 0.80 cm. (oitenta centímetros) de altura com a marca da empresa dos dois lados do viaduto;

3.3. As participantes que tiverem projetos aprovados para os locais indicados nos itens 1.2.3 ao 1.2.10 poderão fixar suas logomarcas nos enfeites da árvore-de-natal, e instalar até 2 (dois) totens com medidas de 1,80 m. (um metro e oitenta centímetros) de altura X 0,80 (oitenta centímetros) de largura com a marca da empresa.

4. RESPONSABILIDADES

4.1. Obrigam-se as colaboradoras responderem por eventuais prejuízos que possam vir a ser causados a terceiros, devendo as mesmas repará-los imediatamente.

4.2. Obrigam-se responsabilizar-se pela segurança que o produto oferece (risco de incêndio/tipo do material) e pelos funcionários dispostos a executar tais serviços.

4.3. Obrigam-se a proceder a montagem das árvores natalinas, bem como a instalação dos enfeites e iluminação “pisca-pisca” nos locais indicados no item 1.2, no período de 19 de novembro a 7 de dezembro de 2018, devendo ser inauguradas no dia do aniversário de Guarulhos, em 8 de dezembro de 2018, com prévio agendamento.

4.4. Obrigam-se a proceder à desmontagem das árvores natalinas, bem como a desinstalação dos enfeites e iluminação “pisca-pisca” no período de 6 a 13 de janeiro de 2019.

5. NÃO PARTICIPARÃO:

5.1. Interessados que, por qualquer motivo, não atendam as condições deste edital.

5.2. Pessoas físicas ou empresas da qual participem como sócios (as) servidores (as) do Município de Guarulhos.

6. DOCUMENTAÇÃO REFERENTE À HABILITAÇÃO

6.1. Para o credenciamento os interessados deverão apresentar os seguintes documentos relativos à habilitação jurídica:

6.1.1. Ato constitutivo, estatuto social ou contrato social com a última alteração ou consolidado, em vigor.

6.1.2. Registro comercial ou requerimento de empresário, para empresa individual.

6.2. Para o credenciamento os interessados deverão apresentar os seguintes documentos relativos à **regularidade fiscal:**

6.2.1. Prova de inscrição no cadastro nacional de pessoas jurídicas (CNPJ), expedido a menos de 90 (noventa) dias da data da abertura do credenciamento.

- 6.2.2. Prova de regularidade para com a fazenda municipal (certidão negativa de tributos e contribuições municipais) do domicílio ou sede do (a) Colaborador (a).
- 6.2.3. Prova de regularidade relativa ao fundo de garantia por tempo de serviço – FGTS, em vigência, demonstrando situação regular no cumprimento dos encargos sociais, instituídos por Lei a ser emitida pela Caixa Econômica Federal.
- 6.2.4. Certidão conjunta de regularidade para com a Fazenda Federal e Dívida Ativa ou da União, na forma da Lei.
- 6.2.5. Certidão conjunta de regularidade para com a Fazenda Estadual do domicílio ou sede do (a) Colaborador (a).
- 6.2.6. Certidão negativa de débitos trabalhistas – CNDT, expedida a menos de 180 (cento e oitenta) dias.

7. DOS PRAZOS

- 7.1. A comissão de seleção receberá e abrirá os envelopes no dia 22/10/2018;
- 7.2. No dia 22/10/2018 serão abertos os envelopes dos interessados.
- 7.3. No dia 26/10/2018 será publicado em diário oficial os colaboradores selecionados.
- 7.4. No dia 01/11/2018 será publicado em diário oficial o julgamento de recursos.
- 7.5. No dia 06/11/2018 publicação do termo de colaboração.

8. DAS PROPOSTAS

- 8.1. O envelope contendo respectivamente a documentação para habilitação deverá ser entregue na data, horário e local indicado no preâmbulo deste edital, devidamente lacrado, consoante na face os seguintes dizeres:

ENVELOPE 01	ENVELOPE 02
À Prefeitura de Guarulhos Comissão de Seleção Chamamento Público nº .../2018 "Projeto" (árvore-de-natal, enfeites e iluminação pisca-pisca)	À Prefeitura de Guarulhos Comissão de Seleção Chamamento Público nº .../2018 "Habilitação" (habilitação jurídica e fiscal)

9. DOS RECURSOS ADMINISTRATIVOS

- 9.1. Após a publicação oficial dos colaboradores habilitados será aberto o prazo de 02 (dois) dias úteis para recurso e juntada de documentos de acordo com o descrito neste edital.
- 9.2. A publicação final dos recursos será em 01/11/2018.

10. DA HOMOLOGAÇÃO DO PROCEDIMENTO

- 10.1. Independente da interposição de recurso administrativo, os colaboradores habilitados devem se atentar aos prazos estabelecidos para a montagem da árvore-de-natal, ou, tendo havido a interposição com posterior julgamento favorável este chamamento público será homologado posteriormente pela Comissão Seleccionadora, sem prejuízos as demais habilitadas.

- 10.2. A homologação não gera para a (s) colaboradora (s) direito à celebração de parceria futura em outros eventos festivos e culturais ou qualquer tipo de vínculo em contratos com o Município de Guarulhos, excetuando os que forem realizados por licitação.

11. DAS SANÇÕES ADMINISTRATIVAS

- 11.1. Pela execução ineficaz ou o descumprimento do estabelecido neste edital, garantida a prévia defesa, será (ão) aplicada (s) colaboradora (s) participante (s):

- a) advertência;
- b) suspensão temporária da participação em chamamento público e impedimento de celebrar parceria ou contrato com órgãos e entidades da esfera de governo da administração pública, por prazo não superior a 02 (dois) anos;
- c) declaração de inidoneidade para participar de chamamento público ou celebrar parceria ou contrato com órgãos e entidades de todas as esferas de governo, enquanto perdurarem os motivos determinantes da punição ou até que seja promovida a reabilitação perante a própria Comissão que aplicou a penalidade.

12. DISPOSIÇÕES GERAIS

- 12.1. A apresentação da proposta, pela interessada, implica na aceitação tácita de todas as condições estabelecidas neste edital de chamamento público, não podendo ser alegado desconhecimento sob qualquer hipótese.
- 12.2. As participantes interessadas são responsáveis pela fidelidade e legitimidade das informações prestadas.
- 12.3. Todos os documentos necessários à habilitação dos interessados deverão estar dentro dos respectivos prazos de validade e poderão ser apresentados em original ou por qualquer processo de cópia autenticada por cartório competente, desde que legíveis.
- 12.4. A falta de qualquer documento acarretará na inabilitação do colaborador (a) participante deste processo de seleção.
- 12.5. A comissão de seleção reserva-se o direito de solicitar das interessadas quaisquer esclarecimentos sobre os documentos já entregues, fixando-lhe prazo de 01 (um) dia útil para atendimento.
- 12.6. A exposição da árvore natalina bem como os enfeites e iluminação "pisca-pisca" deverão ser expostos no dia do aniversário de Guarulhos, em 08/12/2018, agendado previamente 03 (três) dias antes, conforme dispõe a cláusula 4.3.

SECRETARIA DA SAÚDE

PORTARIA Nº 131/2018-SS

A SECRETÁRIA DA SAÚDE DA PREFEITURA MUNICIPAL DE GUARULHOS, DRA. ANA CRISTINA KANTZOS DA SILVA, no uso de suas atribuições legais que lhe são conferidas pelo Parágrafo Único do Artigo nº 116 da Lei Orgânica do Município;

RESOLVE:

ALTERAR a Portaria nº 083/2018-SS, que define como Autoridade Sanitária o funcionário que está lotado no órgão de Vigilância em Saúde do Município de Guarulhos, como consta na Lei nº 6144/2006, conforme segue:

- Excluir:

Patrícia Campacci Silva – C. F. 47.615

- Incluir:

Aline Pontual Leite – C. F. 34.481

PORTARIA Nº. 134/2018-SS

A SECRETÁRIA DA SAÚDE DA PREFEITURA MUNICIPAL DE GUARULHOS, Dra. ANA CRISTINA KANTZOS DA SILVA, no uso de suas atribuições legais, Considerando o contido no Decreto Municipal nº 33912, de 16 de janeiro de 2017, que dispõe sobre as atividades e os procedimentos a serem observados pelos órgãos gestores e pelos fiscais de contratos firmados pelos órgãos da Administração Municipal Direta, Indireta, bem como a forma de recebimento dos objetos contratuais, e com a finalidade de dar cumprimento às determinações nele constantes, a Secretária da Saúde, no uso de suas atribuições legais, e no âmbito desta Secretaria,

RESOLVE:

Art. 1º - Designar os servidores responsáveis pela gestão e fiscalização dos contratos do Departamento Administrativo e Financeiro da Saúde

I – Os servidores designados desempenharão as funções sem prejuízo de suas atividades funcionais.

Art. 2º - Esta Portaria entrará em vigor na data de sua publicação, revogadas as disposições em contrário.

ARP OU CF Nº	PA	EMPRESA	OBJETO	GESTOR	FISCAL
CF 29001/18	3229/18	PROGRESSO E DESENVOLVIMENTO DE GUARULHOS S/A	SERVIÇOS DE CONTROLE, OPERAÇÃO E FISCALIZAÇÃO DE PORTARIA COM EFETIVA COBERTURA DOS POSTOS DESIGNADOS PELA SECRETARIA DA SAÚDE DO MUNICÍPIO DE GUARULHOS.	Titular: ANILZA VIEIRA CF.24.190 Suplente: PAULO ALEXANDRE DE MORAES - CF. 46.676	Titular1: DENILSON TAKEHIKO TOGUCHI - CF.31551 Suplente: VIVIANE HADDAD SILVA HIGUCHI - CF. 18570 Suplente: DEBORA CEZÁRIO - CF.19.228

PORTARIA Nº.135/2018-SS

A SECRETÁRIA DA SAÚDE DA PREFEITURA MUNICIPAL DE GUARULHOS, ANA CRISTINA KANTZOS, no uso de suas atribuições legais, com fundamento no inciso XIV, artigo 63, da Lei Orgânica do Município, considerando o que consta no artigo 6º da Lei Municipal nº 6010, de 12 de abril de 2004,

RESOLVE:

ALTERAR a composição do CONSELHO MUNICIPAL DE SAÚDE (biênio 2018-2020), constituído pelo Decreto nº 34.732 de 22 de fevereiro de 2018, conforme segue, sustentando as disposições em contrário no que diz respeito à referida Representação:

Representantes da Secretaria da Saúde - Segmento dos Promotores

Titular: ANA CRISTINA KANTZOS DA SILVA

Suplente: SHIGUEO SAKAMOTO

Titular: BRUNA BENITES DE CASTRO ZALAMENA

Suplente: PAULO ALEXANDRE DE MORAES

Titular: GISELLE BARTELOTTI NUNES

Suplente: VIVIANE HADDAD SILVA HIGUCHI

Titular: VALESKA AUBIN ZANETTI MION

Suplente: SONIA APARECIDA ALMEIDA CARLOS

Titular: GLEIZE MIRELA SOARES

Suplente: GABRIELA PEDROSO DE MELO

Titular: LUCIANA MARIA ZANOTTO OLIVEIRA

Suplente: SANDRA MARTINÊS LOPES

PORTARIA Nº. 136/2018-SS

A SECRETÁRIA DA SAÚDE DA PREFEITURA MUNICIPAL DE GUARULHOS, Dra. ANA CRISTINA KANTZOS DA SILVA, no uso de suas atribuições legais, Considerando o contido no Decreto Municipal nº 33912, de 16 de janeiro de 2017, que dispõe sobre as atividades e os procedimentos a serem observados pelos órgãos gestores e pelos fiscais de contratos firmados pelos órgãos da Administração Municipal Direta, Indireta, bem como a forma de recebimento dos objetos contratuais, e com a finalidade de dar cumprimento às determinações nele constantes, a Secretária da Saúde, no uso de suas atribuições legais, e no âmbito desta Secretaria,

RESOLVE:

Art. 1º - Designar os servidores responsáveis pela gestão e fiscalização dos contratos do Departamento Administrativo e Financeiro da Saúde

I – Os servidores designados desempenharão as funções sem prejuízo de suas atividades funcionais.

Art. 2º - Esta Portaria entrará em vigor na data de sua publicação, revogadas as disposições em contrário.

ARP OU CF Nº	PA	EMPRESA	OBJETO	GESTOR	FISCAL
ARP 6711/18	45366/17	EFETIVE PRODUTOS MEDICO, HOSPITALARES	FORNECIMENTO DE TERMOHIGRÔMETRO	Titular: Juliana Tahira Uehara - CF 44.143 Suplente: Cristina dos Santos Wong - CF38.889	Titular1: Thiago Evangelista Romão - CF 58.715 Titular 2: Wesley Alan Navarro - CF. 63555 Suplente: Paulo Roberto Camargo da Silva - CF. 51.921
CF 24901/18	30932/17	AZULPHARMA DISTRIBUIDORA DE MEDICAMENTOS	FORNECIMENTO DE RETINOL, ACETATO (VITAMINA A) + COLECALCIFEROL	Titular: Rafael Pozena -CF 57.507 Suplente: Daniela Araújo Silva Pereira - CF 56.559	Titular1: Thiago Evangelista Romão - CF 58.715 Titular 2: Paulo Roberto Camargo da Silva -CF51.921 Suplente: Wesley Alan Navarro - CF. 63555
CF 30801/18	50730/17	BIOFAC INDUSTRIA E COMERCIO REPRESENTAÇÃO	FORNECIMENTO DE LUVAS DE PROCEDIMENTO	Titular: Juliana Tahira Uehara - CF 44.143 Suplente: Cristina dos Santos Wong - CF38.889	Titular1: Thiago Evangelista Romão - CF 58.715 Titular 2: Wesley Alan Navarro - CF. 63555 Suplente: Paulo Roberto Camargo da Silva CF 51.921
ARP 9411/18	68444/47	CIRURGICA ONIX EIRELI	FORNECIMENTO DE MEDICAMENTOS: CETOPROFENO 100MG, VITAMINA C(ACIDO ASCORBICO)100MG/ML., FUROSEMIDA 10MG/ML, ESCOPLAMINA 4MG/ML +DIPIRONA SODICA 500MG/ML. E GLUCONATO DE CALCIO 10%(100MG/ML)	Titular: Rafael Pozena -CF 57.507 Suplente: Daniela Araújo Silva Pereira - CF 56.559	Titular1: Thiago Evangelista Romão - CF 58.715 Titular 2: Paulo Roberto Camargo da Silva -CF51.921 Suplente: Wesley Alan Navarro - CF. 63555
ARP 8411/18	44661/17	TETHI COMERCIO DE ARTIGOS MEDICOS E ORTOPEDICOS EIRELE	(25%) - LANCETA DESCARTAVEL PARA PUNÇÃO DIGITAL CALIBRE 28G COM SISTEMA DE SEGURANÇA	Titular: Juliana Tahira Uehara - CF 44.143 Suplente: Cristina dos Santos Wong - CF38.889	Titular1: Thiago Evangelista Romão - CF 58.715 Titular 2: Wesley Alan Navarro - CF. 63555 Suplente: Paulo Roberto Camargo da Silva CF 51.921
CF 28401/18	22875/17	VITAL HOSPITALAR COMERCIAL	FORNECIMENTO DE SONDAS DE ASPIRAÇÃO TRAQUEAL	Titular: Juliana Tahira Uehara - CF 44.143 Suplente: Cristina dos Santos Wong - CF38.889	Titular1: Thiago Evangelista Romão - CF 58.715 Titular 2: Wesley Alan Navarro - CF. 63555 Suplente: Paulo Roberto Camargo da Silva - CF. 51.921
CF 31201/18	60534/16	COMERCIAL CIRURGICA RIOCLARENSE	FORNECIMENTO DE SECNIDAZOL 1000MG	Titular: Rafael Pozena -CF 57.507 Suplente: Daniela Araújo Silva Pereira - CF 56.559	Titular1: Thiago Evangelista Romão - CF 58.715 Titular 2: Paulo Roberto Camargo da Silva -CF51.921 Suplente: Wesley Alan Navarro - CF. 63555
CF 33301.18	45848/17	DUPATRI HOSPITALAR COMERCIO IMPORTAÇÃO E EXPORTAÇÃO	FORNECIMENTO DE INDICADOR BIOLÓGICO	Titular: Juliana Tahira Uehara - CF 44.143 Suplente: Cristina dos Santos Wong - CF38.889	Titular1: Thiago Evangelista Romão - CF 58.715 Titular 2: Wesley Alan Navarro - CF. 63555 Suplente: Paulo Roberto Camargo da Silva - CF. 51.921
CF 22301/18	22877/17	VITAL HOSPITALAR COMERCIAL	FORNECIMENTO DE PARACETAMOL 200MG/ML E PROPILTIOURACIL 100MG	Titular: Rafael Pozena -CF 57.507 Suplente: Daniela Araújo Silva Pereira - CF 56.559	Titular1: Thiago Evangelista Romão - CF 58.715 Titular 2: Paulo Roberto Camargo da Silva -CF51.921 Suplente: Wesley Alan Navarro - CF. 63555
CF 22501/18	22877/17	COMERCIAL CIRURGICA RIOCLARENSE	FORNECIMENTO DE CALCIMEC 500 d3 ex ofr X 60 CPR	Titular: Rafael Pozena -CF 57.507 Suplente: Daniela Araújo Silva Pereira - CF 56.559	Titular1: Thiago Evangelista Romão - CF 58.715 Titular 2: Paulo Roberto Camargo da Silva -CF51.921 Suplente: Wesley Alan Navarro - CF. 63555
CF 33101/18	62063/17	VITAMEDIC INDUSTRIA FARMACEUTICA	FORNECIMENTO DE ATENOLOL 50MG	Titular: Rafael Pozena -CF 57.507 Suplente: Daniela Araújo Silva Pereira - CF 56.559	Titular1: Thiago Evangelista Romão - CF 58.715 Titular 2: Paulo Roberto Camargo da Silva -CF51.921 Suplente: Wesley Alan Navarro - CF. 63555

Edital de Retificação nº 015/2018-SS01-RH

A Secretaria da Saúde, através do Departamento de Planejamento e Regulação em Saúde, no uso de suas atribuições legais;

TORNA PÚBLICO:

1. Fica retificado o Edital de Resultado nº 013/2018-SS01-RH, publicado no Diário Oficial do Município em 17/08/2018, conforme segue:

O ITEM 3, no que diz respeito ao nome do candidato classificado em 11º, para fazer constar que o nome correto é **Marcelo Eduardo Veja Yanez**, e não como constou.

DEPARTAMENTO DE VIGILÂNCIA EM SAÚDE

Publicação nº490/2018 - 15/08/2018

PA	OA	REQUERENTE	DESPACHO
568/2004	12224/17	EDISON SHOJI SHIMA	DEFERIDO
1406/2006	44455/17	FERNANDO YOSHIO NAKAMURA	DEFERIDO
1406/2006	53413/16	FERNANDO YOSHIO NAKAMURA	DEFERIDO
28085/2006	38474/17	HAMILTON BEVLACQUA	DEFERIDO
50882/2006	39167/17	CRISTIANE KAWAGOE CLINICA ODONTOLOGICA LTDA	DEFERIDO
50882/2006	391658/17	CRISTIANE KAWAGOE CLINICA ODONTOLOGICA LTDA	DEFERIDO

Publicação nº491/2018 - 15/08/2018			
PA	OA	REQUERENTE	DESPACHO
38544/2007	38845/17	FLAVIA IVANOV SANTANA	DEFERIDO
50372/2008	15358/18	MARIA ASTROGILDA DUARTE	DEFERIDO
5603/2009	9147/18	CEMED CENTRO ESPECIALIZADO EM DIAGNOSTICO POR IMAGEM LTDA	DEFERIDO
34064/2010	8705/16	MAURO SARACENI SANTONI	DEFERIDO
34064/2010	37663/17	MAURO SARACENI SANTONI	DEFERIDO
45452/2010	1285/16	ANA PAULA BASILE PECANHA	DEFERIDO
45452/2010	1287/16	ANA PAULA BASILE PECANHA	DEFERIDO
Publicação nº492/2018 - 15/08/2018			
PA	OA	REQUERENTE	DESPACHO
45455/2010	19131/17	ANA PAULA BASILE PECANHA	DEFERIDO
48614/2011	38844/17	FLAVIA IVANOV SANTANA	DEFERIDO
8583/2012	70681/14	RODRIGUES & MOLLEKEN EVENTOS LTDA EPP	DEFERIDO
52457/2012	16591/17	ANDREIA APARECIDA DA SILVA PINHEIRO	DEFERIDO
57061/2013	27790/17	FUNDACAO CENTRO DE ATENDIMENTO SOCIOEDUCATIVO AO ADOLESCENTE FUNDAÇÃO CASA SP	DEFERIDO
71292/2013	11107/18	CILENE GARCIA DIOGO	DEFERIDO
71292/2013	43449/18	CILENE GARCIA DIOGO	DEFERIDO
78289/2013	14280/18	JADILSON ELIAS BOMFIM DA SILVA	DEFERIDO
Publicação nº493/2018 - 15/08/2018			
PA	OA	REQUERENTE	DESPACHO
27692/2015	*	RESTAURANTE SHOYO SHOYO LTDA ME	DEFERIDO
46704/2015	*	RESTAURANTE E LANCHONETE DO CABECA EIRELI ME	DEFERIDO
60864/2015	*	WELLINGTON MOURA VIANA	DEFERIDO
9216/2016	*	CAF BAR E RESTAURANTE LTDA ME	DEFERIDO
12741/2016	*	PEDRO SERAFIM DOS SANTOS	DEFERIDO
17073/2016	*	DODO COMERCIO DE PIZZAS MASSAS E BEBIDAS LTDA	DEFERIDO
29296/2016	*	LMV FISIOTERAPIA EIRELI EPP	DEFERIDO
34454/2016	*	ROSANA BARBOSA DE SOUZA	DEFERIDO
35750/2016	*	IC ROTISSERIE EIRELI ME	DEFERIDO
36314/2016	*	BATISTA & KITAMURA MEDICOS ASSOCIADOS LTDA ME	DEFERIDO
51147/2016	6431/18	DROGARIA E PERFUMARIA FARMAVAN VI LTDA ME	DEFERIDO
53050/2016	*	FABIO DA SILVA PEREIRA	DEFERIDO
Publicação nº494/2018 - 15/08/2018			
PA	OA	REQUERENTE	DESPACHO
9259/2017	*	INSTITUTO FLOWR IR PSICOLOGIA E DESENVOLVIMENTO DE PESSOAS LTDA ME	DEFERIDO
15856/2017	*	M ESTELINA MACHADO DOS REIS TRANSPORTES EPP	DEFERIDO
16980/2017	*	ALEXANDRE BARBOSA GUIZI ME	DEFERIDO
37950/2017	*	MARLENE CUNHA DE OLIVEIRA	DEFERIDO
46196/2017	*	ANGELICA DOS SANTOS CHAGAS	DEFERIDO
49542/2017	*	MAURO SARACENI SANTONI	DEFERIDO
58489/2017	*	FABIANA ANASTACIO TEODORO MARTINS	DEFERIDO
68156/2017	*	VOLMIR WILSMANN	DEFERIDO
68197/2017	*	RONALDO DONIZETE BERNARDO	DEFERIDO
68242/2017	*	MANOEL BATISTA DOS SANTOS	DEFERIDO
68336/2017	*	JOVENTINO CARLOS DA SILVA	DEFERIDO
68779/2017	*	MARIA ROSILENE MORAES	DEFERIDO
70111/2017	*	AMARO LUIZ DA SILVA	DEFERIDO
5241/2018	*	LEANDRO DA SILVA DIAS	DEFERIDO
17615/2018	*	EDENILTON DA SILVA	DEFERIDO
23832/2018	*	NICOLE PAOLA DE CARVALHO	DEFERIDO
35791/2018	*	ADRIANO BATISTA DUPRAT	DEFERIDO
40785/2018	*	TIAGO FIGUEIREDO DA SILVA	DEFERIDO
41829/2018	*	PATRICIA APARECIDA ALVES DE ABRANTES	DEFERIDO
Publicação nº495/2018 - 15/08/2018			
PA	OA	REQUERENTE	DESPACHO
14312/2011	*	INSTITUTO EDUCACIONAL MUNDO CRIANCA LTDA ME	INDEFERIDO
70383/2015	*	Prorrogação de prazo da NP 27690	INDEFERIDO
48060/2016	*	TANIA PULIDO	INDEFERIDO
		CHILLY WILLY GOURMET INDUSTRIA E OMERCIO DE ALIMENTOS LTDA	INDEFERIDO
Publicação nº496/2018 - 15/08/2018			
PA	OA	REQUERENTE	DESPACHO
50334/2010	23654/18	TRANSPORTES TRANSLOVATO LTDA	DEFERIDO
51164/2016	20756/18	Prorrogação de prazo até 15/08/2018	DEFERIDO
EXPORTAÇÃO LTDA		CALVO COMERCIAL IMPORTAÇÃO E DEFERIDO	
60387/2016	*	LAVA TEC PRESTACAO DE SERVICOS E DESINSETIZACAO SS LTDA ME	CONCESSÃO
DE PRAZO		Concessão de prazo até o dia 06/09/2018	
62414/2016	*	UNIMED DE GUARULHOS COOPERATIVA DE TRABALHO MEDICO	DEFERIDO
		Prorrogação de prazo da NP 29971/18 até o dia 31/08/18	
64755/2016	*	ROSANA DE OLIVEIRA LINO ME	CONCESSÃO
		Concessão de prazo até o dia 06/09/2018	
DE PRAZO			
17482/2017	*	NUCLEO ASSISTENCIAL ANALIA FRANCO	DEFERIDO
23316/2018	*	CLEMEX CLINICA DE ESPECIALIDADES MEDICAS E EXAMES LTDA	DEFERIDO
40280/2018		CID CENTRO INTEGRADO DE DIAGNOSTICO LTDA EPP	DEFERIDO
		Prorrogação de prazo da NP 30501/18 até o dia 10/08/2018	
Publicação nº497/2018 - 15/08/2018			
PA	OA	REQUERENTE	DESPACHO
		TERMO DE INTERDIÇÃO ESTABELECIMENTO nº 42/18 lavrado em 14/08/2018	
		Oscar Borges Pereira	
		Rua Benedito Rodrigues de Freitas, 35C – sala 08	
		TERMO DE DESINTERDIÇÃO EQUIPAMENTO nº 39/18 lavrado em 30/07/2018	
		Sucesso Saúde Medicina Especializada Eireli EPP	
		Avenida Esperança, 190	
		TERMO DE DESINTERDIÇÃO EQUIPAMENTO nº 40/18 lavrado em 30/07/2018	
		Sucesso Saúde Medicina Especializada Eireli EPP	
		Avenida Esperança, 190	

DEPARTAMENTO DE ASSISTÊNCIA INTEGRAL À SAÚDE**PORTARIA Nº 55/2018-SS16**

A DIRETORA DO DEPARTAMENTO DE ASSISTÊNCIA INTEGRAL À SAÚDE, **BRUNA BENITES DE CASTRO ZALAMENA**, no uso de suas atribuições legais e considerando a solicitação da presidente da comissão sindicante:

RESOLVE:

PRORROGAR, pelo prazo de 30 (trinta) dias o encerramento dos trabalhos da Comissão de Sindicância instituída através da Portaria nº 027/2018-SS16, referente ao Processo Administrativo nº 16.848/2018.

PORTARIA Nº 56/2018-SS16

A DIRETORA DO DEPARTAMENTO DE ASSISTÊNCIA INTEGRAL À SAÚDE, **BRUNA BENITES DE CASTRO ZALAMENA**, no uso de suas atribuições legais e considerando a solicitação da presidente da comissão sindicante:

RESOLVE:

PRORROGAR, pelo prazo de 30 (trinta) dias o encerramento dos trabalhos da Comissão de Sindicância instituída através da Portaria nº 01/2018-SS16, referente ao Processo Administrativo nº 67.066/2017.

**SECRETARIA DE EDUCAÇÃO,
CULTURA, ESPORTE E LAZER****REPUBLIÇÃO DO ANEXO IV-B DA PORTARIA Nº 66/2018-SECEL, POR ERRO DE IMPRENSA ANEXO IV - B****PORTARIA Nº 66/2018-SECEL****REDE MUNICIPAL DE ENSINO - PRÓPRIA E INSTITUIÇÃO PARCEIRA INSCRIÇÃO, REMATRÍCULA E MATRÍCULA PARA A EDUCAÇÃO INFANTIL/2019**

- O período de inscrição será realizado somente na rede própria para crianças fora da escola.
- Criança contemplada com vaga na rede própria, cujo responsável preferir a instituição parceira:
 - se a escola da rede própria possuir Lista de Espera, o responsável poderá optar por não realizar a matrícula, porém, sem a garantia de vaga na instituição parceira (receberá comprovante, necessário para a matrícula na referida rede); e

- na existência de vaga, proceder, necessariamente, o atendimento na unidade escolar onde foi realizada a inscrição.
- Criança com matrícula para 2019 na rede própria, não poderá ser transferida para a instituição parceira, exceto por motivos a serem avaliados/autorizados pelo Departamento de Ensino Escolar – Divisão Técnica de Planejamento da Demanda Escolar.
- Ampliação/redução do período de permanência de criança matriculada/2018 na creche da instituição parceira, para rematrícula/2019, serão avaliadas pela direção da escola, equipe docente e referendadas pela Divisão Técnica de Supervisão Escolar – Portaria nº 46/2016 – SE.
- O ingresso na creche da rede municipal de ensino - própria e instituição parceira, dar-se-á sempre em período parcial – Portaria nº 65/2018 – SECEL.
- Encaminhamentos/remanejamentos para a rede própria, constantes na projeção/2019, elaborada pelo Departamento de Ensino Escolar – Divisão Técnica de Planejamento da Demanda Escolar, deverão ser acatados. Após a data prevista, a vaga será oferecida à Lista de Espera.
- Desistência da rede própria – observar no campo 10 (dez) da FICHA DE MATRÍCULA, dando ciência ao responsável, sobre o item 3 supra.
- As instituições parceiras deverão obedecer rigorosamente o prazo para entrega das matrículas e matrículas no Departamento de Ensino Escolar – Divisão Técnica de Cadastro de Alunos e Escolas, conforme ANEXO I da presente Portaria, estando sujeitas à redução no número de atendimento/2019.

PORTARIA Nº 68/2018-SECEL

de 15 de agosto de 2018

Dispõe sobre: Nomeação da Comissão Técnica de Currículo.

O **Secretário de Educação, Cultura, Esporte e Lazer, João Carlos Pannocchia**, no uso de suas atribuições legais,

RESOLVE:

Art 1º -NOMEAR a Comissão Técnica de Currículo, conforme segue:

- Ana Paula Reis Felix Pires – CF: 31.248
 Carolina Gilli Hadg Karkachi Rocco – CF: 30.039
 Elaine Alonso Bernardo – CF: 20.722
 Fabia Aparecida Costa – CF: 36.743
 Fabiola Moreira Da Costa – CF 9.430
 Jessica Danielle Pinto – CF: 45.586
 Lucia Cristina Ávila Bezerra - CF 39.113
 Patrícia Cristiane Tonetto Firmo – CF: 23.785
 Renata Dallmann – CF: 12.231
 Simone Neves De Araujo Mariano - CF 57.040
 Solange Rufino Martins Gomes – CF: 5.656
 Sueli Santos da Costa– CF: 8.213
 Zenaide Evangelista Clemente Cobucci – CF 4.836

Art. 2º -Esta portaria entrará em vigor na data de sua publicação.

PORTARIA Nº 70/2018-SECEL

Dispõe sobre: “Constitui comissão coordenadora para o monitoramento e avaliação do Plano Municipal de Educação de Guarulhos”.

O **Secretário de Educação, Cultura, Esporte e Lazer, João Carlos Pannocchia**, no uso de suas atribuições legais e cargo e considerando a Lei nº 7.598 de 01 de dezembro de 2017, que institui o Plano Municipal de Educação,

RESOLVE:

Art.1º Fica constituída a Comissão Coordenadora para o Monitoramento e Avaliação do Plano Municipal de Educação Guarulhos.

Art. 2º A Comissão Coordenadora para o Monitoramento e Avaliação do Plano Municipal de Educação de Guarulhos, indicada pelo artigo 6º da Lei nº 7.598 de 01 de dezembro de 2017, que institui o Plano Municipal de Educação, será composta pelos seguintes órgãos:

I - Secretaria Municipal de Educação (SME);

II - Conselho Municipal de Educação de Guarulhos.

Art. 3º A Comissão Coordenadora para o Monitoramento e Avaliação do Plano Municipal de Educação de Guarulhos será composta pelos seguintes membros:

I - Secretário Municipal de Educação (SME);

a) Titular: João Carlos Pannocchia, 63.789.

II - Secretaria Municipal de Educação (SME):

a) Titular: Fábica Costa, CF 36.743;

b) Titular: Lúcia Cristina Ávila Bezerra, CF 39.113.

III - Conselho Municipal de Educação de Guarulhos;

a) Titular: Élio de Assis;

b) Titular: Flordence Tavares de Longui Sila, CF 22.780.

Art. 4º Esta Comissão Coordenadora deverá assumir o compromisso de organizar o trabalho, estudar o plano, monitorar continuamente as metas e estratégias e avaliar o plano bianualmente, conforme indica a Lei nº 7.598 de dezembro de 2017, que institui o Plano Municipal de Guarulhos.

Art.5º A Comissão Coordenadora a que se refere o art. 1º desta portaria, reunir-se-á com a Equipe Técnica da Secretaria de Educação, Cultura, Esporte e Lazer, ordinariamente, a cada 3 (três) meses e, extraordinariamente, quando necessário, desde que convocada com antecedência mínima de 1 (um) dia útil.

Art. 6º Caberá à Comissão Coordenadora:

- com o apoio da equipe técnica, recolher as análises e as impressões manifestadas durante a divulgação dos Relatórios Anuais de Monitoramento;

- promover reuniões para estudos e debates, de forma a emitir relatórios sobre a evolução das metas contidas no plano, a cada ano;

- recolher e sistematizar as contribuições das instituições envolvidas;

- enviar, a cada ano, a sistematização das contribuições a todas as instituições envolvidas no processo;

- emitir, com o apoio da equipe técnica, relatórios anuais de monitoramento, que deverão ser arquivados para subsidiar a Avaliação do Plano Municipal de Educação;

- promover consulta pública sobre os relatórios de monitoramento, que deverá se concretizar no documento final de Avaliação do Plano Municipal de Educação.

- encaminhar, após ajustes, o documento final de Avaliação do Plano Municipal de Educação à Secretaria de Educação, Cultura, Esporte e Lazer.

Art. 7º Esta portaria entra em vigor na data de sua publicação.

PORTARIA Nº 71/2018-SECEL

Dispõe sobre: “Constitui equipe técnica de planejamento, monitoramento e avaliação do Plano Municipal de Educação de Guarulhos”.

O **Secretário de Educação, Cultura, Esporte e Lazer, João Carlos Pannocchia**, no uso de suas atribuições legais e no âmbito que preconiza a LDBEN nº 9394/96 – Inciso I do art. 11, a Lei Federal nº 13.005/2014, art. 5 e a Lei Municipal nº 7.598/2017, artigos 4 e 5,

RESOLVE:

Art. 1º Fica instituída no âmbito da Secretaria de Educação, Cultura, Esporte e Lazer, a Equipe Técnica de Planejamento, Avaliação e Monitoramento, de caráter consultivo e de assessoramento.

Art. 2º A Equipe Técnica para Planejamento, Avaliação e Monitoramento do Plano Municipal de Educação de Guarulhos, será coordenada pelo Secretário de Educação, Cultura, Esporte e Lazer, João Carlos Pannocchia e os demais membros que a constituem, a seguir:

- Adriana Cassemiro Cotrim, CF42.126;

- Bianca Macieira Baldam, CF 47.691;

- Cintia Aparecida Casagrande, CF 27.363;

- Érica Borges Machado, CF 64.310;

- Fernanda Mayumi Garcia Zerbinato, CF 66.155;

- Janaina Juvêncio Leal Dias, CF 54.334;

- Renata Calenti Freitas dos Santos, CF 55.632;

- Sueli Santos Costa, CF 8.213;

- Tania Regina Rafalzik Gama, CF 22.672.

Parágrafo único A Equipe Técnica será secretariada por Késya de Sousa Nascimento, CF 65.641.

Art. 3º Esta comissão deverá assumir o compromisso de encaminhar e acompanhar as políticas educacionais e elaborar o Plano de Ação, através de um planejamento estratégico, para a implementação do Plano Municipal de Educação de Guarulhos.

Art.4º Os objetivos e metas do Plano Municipal de Educação de Guarulhos para o município são de alçada do próprio município para uma projeção de dez anos.

Art. 5º São atribuições da Equipe Técnica para Planejamento, Avaliação e Monitoramento do Plano Municipal de Educação de Guarulhos:

I. acompanhar o processo de concepção, implementação e avaliação da política municipal de educação contida no Plano Municipal de Educação de Guarulhos;

II. propor as diretrizes para elaboração do Planejamento Estratégico, com base em critérios técnicos objetivos;

III. elaborar seu Regimento Interno;

IV. acompanhar e avaliar os impactos da implementação do Plano Municipal de Educação, no âmbito da Secretaria de Educação, Cultura, Esporte e Lazer;

V. acompanhar e avaliar o processo de implementação das deliberações;

VI. acompanhar o processo de implementação das deliberações nas demais áreas do Território de abrangência do Plano Municipal de Educação de Guarulhos;

VII. zelar para que o planejamento da implementação das metas e estratégias do Plano Municipal de Educação de Guarulhos inclua a contribuição contínua ao cumprimento das metas e estratégias do Plano Nacional de Educação;

VIII. oferecer subsídios à tomada de decisão da Secretaria de Educação, Cultura, Esporte e Lazer;

IX. identificar, com base no processo de monitoramento, avaliação e seus indicadores, oportunidades de melhoria na execução e implementação do Planejamento Estratégico e do Plano Municipal de Educação de Guarulhos.

Art.6º A Equipe Técnica para Planejamento, Avaliação e Monitoramento do Plano Municipal de Educação de Guarulhos, a que se refere o art. 1º desta portaria, reunir-se-á, ordinariamente, a cada 15 (quinze) dias, até a finalização do relatório anual, mensalmente após a conclusão deste e extraordinariamente quando necessário.

Art. 7º A Equipe Técnica para Planejamento, Avaliação e Monitoramento do Plano Municipal de Educação de

Guarulhos poderá convidar para participar das discussões outros órgãos, instituições, entidades do poder público ou da sociedade civil e especialistas, cuja contribuição se mostrar necessária e oportuna para os objetivos almejados.

Art. 8º Esta portaria entra em vigor na data de sua publicação.

EDITAL DE CONVOCAÇÃO Nº 02/2018 – SECEL

O Secretário de Educação, Cultura, Esporte e Lazer, JOÃO CARLOS PANNOCCIA, no uso das atribuições e considerando o que consta do Edital nº 01/2018-SECEL01, Processo nº 23262/2018.

CONVOCA, para assinatura do Termo de Compromisso, os candidatos abaixo relacionados, face aprovação em processo seletivo simplificado de assistente de alfabetização junto a Secretaria de Educação, Cultura, Esporte e Lazer, conforme edital de classificação nº 02/2018-SECEL.

Classificação Nome

43	APARECIDA AURELIANO GALO
44	MARIA LUCIA DOS PRAZERES ARAUJO
45	SUELY DA SILVA SANTOS
46	LUIZA DONIZETTI DA SILVA
47	VANIA CRISTINA VILHENA REIS
48	MARIA CELMA CARVALHO
49	ROSEMARY PEREIRA DOS SANTOS
50	SIMONE CRISTINA DA SILVA
51	ELIANE GOMES DE LIMA
52	VERA MARCIA RUEDA DOS REIS
53	SUELI ALVES DOS SANTOS
54	FRANCISCA JACQUELINE EVANGELISTA
55	PAULA ARMANI VILA
56	PATRICIA ASSUMPTÃO HENGLES DE OLIVEIRA
57	MARCIA VILIANE PERUZZO DA COSTA
58	ELAINE CRISTINA LAURO
59	DANIELA DOS SANTOS GONÇALVES CRUZ
60	VANESSA RIBEIRO WANDERLEY DA SILVA
61	MARIANA OLIVEIRA DO NASCIMENTO
62	HILDA BRITO DOS SANTOS
63	PATRICIA MARIA ESTEVES MARTUSCELLI
64	JANDIRA ALVES BATISTA
65	MALVINA DE SOUZA RUIZ SANTOS
66	JOSELITA ALVES RODRIGUES PEREIRA
67	MARIA APARECIDA ROSA MARIANO
68	NANCI ALVES MARTINS FERRAZ
69	ROSANGELA MAGALHÃES SANTANA DE LIMA

Devendo apresentar-se no dia 27/08/2018 as 09h00, junto ao Departamento de Orientações Educacionais e Pedagógicas à localizado na Rua Claudino Barbosa, 313, 2º andar - Macedo - Guarulhos/SP CEP 07113-040. O não comparecimento implicará na perda da vaga.

SUBSECRETARIA DE ESPORTE E LAZER

EXTRATO DO TERMO DE COLABORAÇÃO

A Subsecretaria de Esporte e Lazer torna público o extrato do Termo de Colaboração, formalizado com a Associação Educacional, Esportiva e Cultural APAGE, nos termos do art. 38 da Lei Federal nº 13.019/2014, alterada pela Lei Federal nº 13.204/2015, conforme segue:

TERMO DE COLABORAÇÃO Nº 17124/2018-SECELS

Processo Administrativo nº 18.839/2018

Administração Pública Parceira: Prefeitura de Guarulhos – Secretaria de Educação, Cultura, Esporte e Lazer/ Subsecretaria de Esporte e Lazer.

Entidade Parceira: Associação Educacional, Esportiva e Cultural APAGE.

Objeto: Representar o Município de Guarulhos em campeonatos, torneios ou competições oficiais, organizados pelas Confederações, Federações, Ligas esportivas e pela Secretaria Estadual de Esporte, Lazer e Juventude. Modalidade esportiva: basquetebol.

Vigência: a partir da data de assinatura até o dia 31/12/2018.

Valor: R\$ 77.600,00 (setenta e sete mil e seiscentos reais).

Data de assinatura: 09/08/2018.

SECRETARIA DE DESENVOLVIMENTO E ASSISTÊNCIA SOCIAL

PORTARIA 024/2018-SDAS

ALEX VITERALE DE SOUZA, Secretário de Desenvolvimento e Assistência Social, no uso das atribuições que lhe são conferidas pelo do artigo 206, inciso II alíneas “e” e “j” da Lei Municipal nº 7.550/2017,

RESOLVE

Art 1º A Divisão Administrativa de Gestão de Fundos SDAS01.04, afeta ao Departamento de Gestão Social, responderá, no período de 6 a 20 de agosto de 2018, diretamente ao Gabinete do Secretário.

Art 2º Esta Portaria vigorará pelo período disposto no Art 1º, após o qual deixa de ter efeito, revogadas as disposições em contrário.

PORTARIA Nº 25/2018-SDAS

Dispõe sobre as alterações das Portarias de nºs: 07/2018-SDAS e 21/2018-SDAS, designando os novos gestores e fiscais responsáveis pelos contratos da Secretaria de Desenvolvimento e Assistência Social

Considerando o disposto no Decreto Municipal nº 33.912, de 16 de JANEIRO de 2017, que estabelece as atividades e os procedimentos a serem observados pelas unidades gestoras e pelos fiscais de contratos firmados pelos órgãos da Administração Municipal Direta e Indireta, que dispõe sobre o procedimento de novas contratações e prorrogações de Contratos em vigor no âmbito da Secretaria de Desenvolvimento e Assistência Social; **O Secretário Municipal de Desenvolvimento e Assistência Social, Alex Viterale de Sousa**, no uso de suas atribuições legais,

RESOLVE:

Art. 1º – Designar os gestores e fiscais, responsáveis pelos acompanhamentos, fiscalizações, avaliações e atestes das execuções dos Contratos incumbidos do recebimento do material e/ou serviços, abaixo indicados:

Nº Ctr.	PA	Empresa	Objeto	Gestor	Fiscal
9912446493/2018	9508/2018	Empresa Brasileira de Correios e Telégrafos – EBCT	Execução de Serviços de Postagens de Correspondências	Augusto Sérgio Lelis de Sousa Junior Suplente: Alex Viterale de Sousa	Exclui: Zuleide Aparecida Poletto Inclui: Júlia Luisa dos Santos Suplente: Fabio Cavalcante Barros Pereira
28501/2018	7249/2018	Gilson Neves Ramos-ME	Fornecimento de Hortifrutigranjeiro	Casa de Acolhimento Masculino(Albergue) Centro e Taboão: Ana Maria da Mota Ribeiro Suplente: Camilla Silveira Almendro Centro Pop I e Centro Popo II: Gislene Rebouças da Costa Suplente: Ionice da Silveira Rosa	Casa de Acolhimento Masculino(Albergue) Centro: Andréia Rodrigues de Castro, José Maria Vicente Neto e Fábio Ferreira de Souza Casa De Acolhimento(Albergue) Taboão: Lucineia Luiz da Silva, Giliano da Silva Centro Pop I: Maitê Rodrigues de Oliveira, Exclui: João Rosa da Silva Inclui: Luciano Alves da Silva Centro Pop II: Paulo Ferreira, Josefa Monteiro da Silva
25801/2018	50197/2017	Mult Beef Comercial Ltda.	Fornecimento de Gêneros Alimentícios: Carnes	Ana Maria da Mota Ribeiro Suplente: Camilla Silveira Almendro	Centro Pop I: Maitê Rodrigues de Oliveira, Exclui: João rosa da Silva Inclui: Luciano Alves da Silva Centro Pop II: Paulo Ferreira, Josefa Monteiro da Silva
Autorizações de Fornecimento	-	-	Todas as autorizações de fornecimento emitidas pela Secretaria de Desenvolvimento e Assistência Social	Patrícia Lins Suplente: Alex Viterale	Exclui: Maria Luiza de Oliveira Inclui: Rosângela de Lourdes Mendes, Andreia Rodrigues de Castro(Albergue Centro), Fábio Ferreira de Souza(Albergue Centro), José Maria Vicente Neto(Albergue Centro), Lucineia Luiz da Silva(Casa de Acolhimento Taboão), Giliano da Silva(Casa de Acolhimento Taboão), Gislene Rebouças da Costa, Ionice da Silveira Rosa, Andre de Oliveira, Amauri Honório dos Santos Junior, Vera Lucia Procopio Dombaki, Márcia de Antonio Smerdel e Márcia Luiza Trindade Correa de Melo

SECRETARIA DE HABITAÇÃO

EDITAL DE NOTIFICAÇÃO Nº 0001/2018-SH02.05

A Prefeitura Municipal de Guarulhos, por meio da Secretaria de Habitação / Departamento de Assuntos Fundiários (SH02), Divisão Técnica de Regularização de Parcelamento do Solo (SH02.05), com sede na Avenida Guarulhos, nº 2.200, Vila Augusta, Guarulhos/SP, vem **NOTIFICAR:**

Sr. **WILSON ELIAS ou ESPÓLIO DE WILSON ELIAS**, e sua mulher Sra. **DIRCE GRANELLO ELIAS ou ESPÓLIO DE DIRCE GRANELLOELIAS**, responsáveis pelo parcelamento do solo implantado sobre os lotes 01, 02 e 03 da Quadra H do loteamento denominado Vila Bremen, objeto da Matrícula nº 59.686 do 2º Registro

de Imóveis de Guarulhos, neste município de Guarulhos, objeto do Processo Administrativo nº 18.296/1994, que tem como escopo sua regularização fundiária, para, no **prazo de 90 dias**, protocolar o pedido da Reurb-E acompanhado da documentação e dos projetos necessários do parcelamento do solo efetuado sobre a área supracitada de acordo com o disposto no art. 76 do Decreto nº 9310/18, ou para que no **prazo de 30 dias** apresente impugnação devidamente fundamentada, conforme disposto no art. 31 §1º da Lei Federal nº 13.465/2017 e no art. 24, §§ 1º e 12 do Decreto Federal nº 9.310/2018.

Alertamos que a ausência de manifestação será interpretada como concordância à referida regularização pelo Município, bem como poderá implicar na perda de eventual direito que titularize sobre a área do referido parcelamento do solo, conforme disposto no art. 31, § 6º, da Lei Federal 13.465/2017 e nos termos do art. 24, §§ 6º e 8º do Decreto Federal 9.310/2018.

Finalmente, esclarecemos que esta municipalidade poderá adotar as medidas administrativas e/ou judiciais contra os responsáveis, nos termos dos arts. 7º § 2º, 76, § 2º e 79, § 4º do Decreto Federal nº 9.310/2018 e do art. 90 e seus parágrafos da Lei Municipal nº 7.355/2014.

SECRETARIA PARA ASSUNTOS DE SEGURANÇA PÚBLICA

PORTARIA Nº 006/2018 – SASP de 20 de Agosto de 2018

O Secretário para Assuntos de Segurança Pública do Município de Guarulhos, **GILVAN PASSOS**, no uso das atribuições que lhe são conferidas;

Considerando o disposto no Processo Administrativo nº 39449/2018-SASPCGCM;

RESOLVE:

Retificar e alterar os itens XI e XII da Portaria nº 005/2018 – SASP, de 13 de agosto de 2018:

1 – Retifica o item XI, leia-se: Toninho Magalhães, C. F. nº 25.344, e não como foi publicado; e,

2 – Altera a composição do item XII, da seguinte forma, **EXCLUSI**: Edma dos Santos Silva, C. F. 53.838 e **INCLUSI**: Antonio Carlos Zovin de Barros Fernandes, C.F. 45.356.

Esta Portaria entrará em vigor na data de sua publicação, revogadas as disposições em contrário.

GUARDA CIVIL MUNICIPAL DE GUARULHOS

COMANDO GERAL

PORTARIA Nº 30/2018 – SASPCGCM de 21 de Agosto de 2018

O Comandante Geral da Guarda Civil Municipal de Guarulhos, **MESSIAS PIRES DE CARVALHO**, no uso da competência que lhe é conferida pelo inciso IV, do artigo 198, da Lei Municipal nº 7550/2017 c/c artigo 4º do Decreto Municipal nº 34558/2017, em conformidade com o disposto do Processo Administrativo nº 47292/2018-SASPCGCM, **resolve:**

1 – **INSTITUIR** Grupo de Trabalho para Estudo Técnico, com finalidade de desenvolver e formalizar Minuta de Decreto, no intuito a Regulamentação da Lei 6942/2011 – Grupo Unido na Ação de Resistência às Drogas – GUARD, conforme especificado no Art. 3º;

2 – O Grupo de Trabalho será composto pelos seguintes servidores:

I – PRESIDENTE:

Tomáz Roberto Oscar, Código Funcional nº 26.003.

II – SECRETÁRIA:

Edna Nascimento Batista, Código Funcional nº 31.841.

III - MEMBROS:

a) Darcy Maria Feitosa dos Santos, Código Funcional nº 25.249;

b) Claudio Rogério Chamelete, Código Funcional nº 31.128;

c) Alex Pancini de Jesus nº 54.149;

3 – O Grupo de Trabalho se reunirá tantas e quantas vezes se fizerem necessárias, por convocação de seu presidente;

4 – Os membros do Grupo de Trabalho não receberão qualquer remuneração e os serviços serão considerados relevantes;

5 – O Grupo de Trabalho em tela terá o prazo de 30 (trinta) dias para finalizar os trabalhos, apresentando-o para análise superior;

5.1 – O prazo de que trata o item anterior, poderá ser renovado por igual período para a conclusão dos trabalhos; e,

6 - Esta Portaria entrará em vigor na data de sua publicação, revogando-se todas as disposições em contrário.

SECRETARIA DE MEIO AMBIENTE

PORTARIA Nº 17/2018 - SM

Sr. Abdo Mazloum, Secretário de Meio Ambiente, no uso de suas atribuições legais, e considerando o que consta do B. O. Nº 2212/16;

RESOLVE:

Art. 1º – Nomear Comissão de Sindicância, para apuração dos fatos narrados no Processo Administrativo nº 23928/2017, composta pelos servidores abaixo relacionados:

Presidente: José Luiz Ribeiro de Aguiar – C.F. 13189 – Agente de Administração B

Membro: Valdeir Gomes de Castro – C.F. - 42705 – Auxiliar Operacional

Secretária: Maria Gorett Oliveira Amaral Emiliano - C.F. 13288 - Agente de Administração F

PORTARIA Nº 18/2018 - SM

Sr. Abdo Mazloum, Secretário de Meio Ambiente, no uso de suas atribuições legais, e considerando o que consta do B. O. Nº 7761/13;

RESOLVE:

Art. 1º – Nomear Comissão de Sindicância, para apuração dos fatos narrados no Processo Administrativo nº 11982/2014, composta pelos servidores abaixo relacionados:

Presidente: Josué Ferreira Breves – C.F. 38595 – Chefe de Seção Técnica

Membro: Mari Jaine Pontes Martins Balbino – C.F. - 5952 – Arquiteta

Secretária: Vanusa da Silva Machado - C.F. 57421 - Supervisão de Setor

JUNTA DE RECURSOS FISCAIS DO MUNICÍPIO DE GUARULHOS

EDITAL Nº 052/2018 - JRF

A Presidência da Junta de Recursos Fiscais, no estrito cumprimento das atribuições que lhe são conferidas pela Lei Municipal de nº 5875/2002, FAZ SABER a todos quanto o presente Edital virem ou dele conhecimento tiverem e interessar possa, que em **16/08/2018**, foram julgados os processos abaixo:

Processo nº: **48037/2011-PAT**

Requerente MARIA JOSEFA DA SILVA

Assunto: ISENÇÃO DE IPTU (EXERCÍCIO 2012)

Relator: Cristiano Medina da Rocha

Situação: PEDIDO DE VISTAS DO MEMBRO FÁTIMA RODRIGUES GOMES

Processo nº: **55279/2012-PAT**

Requerente EDSON PARTICIPAÇÕES E EMPREENDIMENTOS LTDA

Assunto: ITBI(NÃO INCIDÊNCIA POR INCORPORAÇÃO)

Relator: Alexandre Parra de Siqueira

Acórdão nº: **101/ 2018-JRF**

Extrato de Acórdão: Votação unânime, conforme Acórdão 0101/2018-JRF a ser redigido pelo Membro Relator, nos termos do artigo 25 da Lei Municipal 5875/2002.

Processo nº: **46593/2013-PAT**

Requerente SEBASTIANA GONÇALVES AMOEDO BARRAL

Assunto: ISENÇÃO DE IPTU (EXERCÍCIO 2014)

Relator: Cristiano Medina da Rocha

Situação: Retirado de Pauta pelo Membro Relator Sr.Cristiano Medina da Rocha.

Processo nº: **8048/2014-PAT**

Requerente MARINETE ALAIDE SANTIAGO QUINTINO

Assunto: ISENÇÃO DE IPTU (EXERCÍCIO 2015)

Relator: Cristiano Medina da Rocha

Situação: Retirado de Pauta pelo Membro relator Sr.Cristiano Medina da Rocha.

Processo nº: **45576/2015-PAT**

Requerente ANGELA MARIA LAUER

Assunto: ISENÇÃO DE IPTU (EXERCÍCIO 2016)

Relator: Alexandre Parra de Siqueira

Situação: Pedido de vistas pelo membro Fátima Rodrigues Gomes

Processo nº: **12410/2018-PAT**

Requerente MTX COMÉRCIO DE FERRAGENS EIRELI EPP

Assunto: REVISÃO (QUANTO AS EXCLUSÃO NO SIMPLES NACIONAL)
 Relator: Fátima Rodrigues Gomes
 Situação:pedido de vistas do membro Camila Severo Facundo
 Processo nº: **12665/2018-PAT**
 Requerente CASA DE REPOUSO BALNEÁRIO LTDA.ME
 Assunto: REVISÃO (QUANTO A EXCLUSÃO NO SIMPLES NACIONAL)
 Relator: Fátima Rodrigues Gomes
 Acórdão nº: **102/ 2018-JRF**
 Extrato de Acórdão:Votação unânime, CONHECER DO RECURSO, por sua tempestividade, e no mérito NEGAR PROVIMENTO, pois conforme documentação anexa a empresa possuía débitos com a Municipalidade em 31/01/2018, portanto não atende aos requisitos do artigo 6º § 2º, inciso I da Resolução CGSN nº 94/11 e Inciso V do Artigo 17 da Lei Complementar nº 123/06.

EDITAL Nº 053/2018-JRF

A Presidência da Junta de Recursos Fiscais, no estrito cumprimento das atribuições que lhe são conferidas pela Lei Municipal de nº 5875/2002, FAZ SABER a todos quanto o presente Edital virem ou dele conhecimento tiverem e interessar possa, que se encontram pautados para os trabalhos do dia **30/08/2018**, às 18:00 hrs, nas instalações do prédio da Secretaria da Fazenda, situado na Av. Salgado Filho, 886, Vila Progresso, o debate e o julgamento dos processos abaixo:

Processo nº 12893/1999- PAT
 Requerente HOSPITAL CARLOS CHAGAS SA
 Assunto: IF(101373 REVISÃO)
 Relator: Cristiano Medina da Rocha
 Processo nº: 15164/2014- PAT
 Requerente Girene Gomes de Oliveira Braga
 Assunto: Cancelamento de inscrição mobiliária (149893 bem como recibo 2008.250.60460 e ou)
 Relator: Cristiano Medina da Rocha
 Processo nº: 39654/2014- PAT
 Requerente ROBERTO MASSAHIRO ARAI
 Assunto: ISENÇÃO DE IPTU(EXERCICIO 2015)
 Relator: Camila Severo Facundo
 Processo nº: 1080/2015- PAT
 Requerente GEOVANE ABADE DE CAMPOS
 Assunto: CONCESSÃO DE DESCONTO NO IPTU CONFORME LM 6793/10 (ART. 67)
 Relator: Fátima Rodrigues Gomes
 Processo nº: 11180/2016- PAT
 Requerente GUSTAVO QUINTÃO FERREIRA
 Assunto: CONCESSÃO DE DESCONTO NO IPTU CONFORME LM 6793/2000 (ARTIGO 67)
 Relator: Cristiano Medina da Rocha
 Processo nº: 22604/2016- PAT
 Requerente ML2 EMPREENDIMENTOS IMOBILIÁRIOS SPE LTDA
 Assunto: SOLICITAÇÃO (DE SUBROGAÇÃO DOS DEBITOS EM FACE DE ARREMATACAO JUDICIAL REF IMOVEL IC 084.50.43.1708.00.000)
 Relator: Alexandre Parra de Siqueira
 Processo nº: 36135/2017- PAT
 Requerente FRANCISCO DE FATIMO GONZAGA
 Assunto: SOLICITAÇÃO (REVISÃO E OU CANCELAMENTO DO ISSQN)
 Relator: Fátima Rodrigues Gomes

Facultar-se-á ao Contribuinte ou a seu Representante Legal e à Autoridade Tributária de Primeira Instância, seu Representante ou Procurador Fiscal do Município o direito de sustentação oral previsto no artigo 23 da Lei Municipal nº5875 de 18 de Dezembro de 2002.

EDITAL Nº 054/2018-JRF

A Presidência da Junta de Recursos Fiscais, no estrito cumprimento das atribuições que lhe são conferidas pela Lei Municipal de nº 5875/2002, FAZ SABER a todos quanto o presente Edital virem ou dele conhecimento tiverem e interessar possa, que se encontram pautados para os trabalhos do dia **04/09/2018**, às 18:00 hrs, nas instalações do prédio da Secretaria da Fazenda, situado na Av. Salgado Filho, 886, Vila Progresso, o debate e o julgamento dos processos abaixo:

Processo nº: 36830/2013- PAT
 Requerente DANIEL BALDOMIRO CAMPOS DE MAGALHÃES
 Assunto: ISENÇÃO DE IPTU EXERCÍCIO 2014
 Relator: Fátima Rodrigues Gomes
 Processo nº: 36830/2013- PAT
 Requerente DANIEL BALDOMIRO CAMPOS DE MAGALHÃES
 Assunto: ISENÇÃO DE IPTU (EXERCÍCIO 2014)
 Relator: Fátima Rodrigues Gomes
 Processo nº: 46593/2013- PAT
 Requerente SEBASTIANA GONÇALVES AMOEDO BARRAL
 Assunto: ISENÇÃO DE IPTU (EXERCÍCIO 2014)
 Relator: Cristiano Medina da Rocha
 Processo nº: 8048/2014- PAT
 Requerente MARINETE ALAIDE SANTIAGO QUINTINO
 Assunto: ISENÇÃO DE IPTU (EXERCÍCIO 2015)
 Relator: Cristiano Medina da Rocha
 Processo nº: 53939/2017- PAT
 Requerente CONCESSIONÁRIA DO AEROPORTO INTERNACIONAL DE GUARULHOS S/A.
 Assunto: INTIMAÇÃO FISCAL (1006484 BEM COMO AUTO DE INFRAÇÃO 135496 CANCELAMENTO)
 Relator: ODENIR VALERO
 Processo nº: 13549/2018- PAT
 Requerente MARILLAK MECÂNICA TECNODIESEL COMERCIAL LTDA
 Assunto: REVISÃO (QTO A ECLUSÃO DO SIMPLES NACIONAL)
 Relator: ODENIR VALERO

Facultar-se-á ao Contribuinte ou a seu Representante Legal e à Autoridade Tributária de Primeira Instância, seu Representante ou Procurador Fiscal do Município o direito de sustentação oral previsto no artigo 23 da Lei Municipal nº5875 de 18 de Dezembro de 2002.

CONSELHO MUNICIPAL DE SAÚDE DE GUARULHOS

Resolução CMS nº 08-2018

Dispõe sobre: Aprovação da RAG- Relatório Anual de Gestão em 12/07/2018.
 O Plenário do Conselho Municipal de Saúde de Guarulhos, em sua 405ª Reunião Ordinária, realizada em 12.07.2018 no cumprimento da Lei 8142, de 28 de dezembro de 1990, art. 1º, parágrafo 2º e no uso de suas competências regimentais e atribuições conferidas pela Lei nº 6.010 de 12 de abril de 2004 e em conformidade com a Lei Complementar 141 de 13 de janeiro de 2012.
RESOLVE: 1) APROVAR a RAG – Relatório Anual de Gestão da Secretaria Municipal da Saúde de Guarulhos, com 23 votos “sim”, aprovada por unanimidade.

Resolução CMS nº 09-2018

Dispõe sobre: Retificação da Resolução CMS nº 06/2018-Propostas 16.807.135.0001/17 e 16.807.135.0001/17-003- leia-se: Propostas 16.807.135.0001/17-001 e 16.807.135.0001/17-003.
 O Plenário do Conselho Municipal de Saúde de Guarulhos, em sua 404ª Reunião Ordinária, realizada em 16.04.2018 no cumprimento da Lei 8142, de 28 de dezembro de 1990, art. 1º, parágrafo 2º e no uso de suas competências regimentais e atribuições conferidas pela Lei nº 6.010 de 12 de abril de 2004 e em conformidade com a Lei Complementar 141 de 13 de janeiro de 2012.

RESOLVE:

1) APROVADA com a seguinte ressalva: deixando para discutir posteriormente, os critérios para utilização desses equipamentos pelos Agentes de Saúde com o CMS.

Resolução CMS nº 09-2018

Dispõe sobre: Retificação da Resolução CMS nº 06/2018- onde se lê: Propostas 16.807.135.0001/17 e 16.807.135.0001/17-003 **leia-se:** Propostas 16.807.135.0001/17-001 e 16.807.135.0001/17-003.

SECRETARIA DE TRANSPORTES E TRÂNSITO

PORTARIA Nº 055/2018-STT

Giuliano Vincenzo Locanto, Secretário de Transportes e Trânsito, no uso de suas atribuições que lhe são conferidas por Lei, e **Considerando** a importância da alteração do sentido de circulação na Via da região do bairro do Jardim Tranquilidade, no Município de Guarulhos,

RESOLVE:

Art. 1º – A partir do dia 24 de agosto de 2018, a Rua Mirabelli, Jardim Tranquilidade, passará de mão dupla para mão única, no trecho compreendido entre a Rua Dona Dica e Rua Jacob, neste sentido (Projeto nº 87/2018).

FECHAMENTO DE VIAS

Nº	Data de entrada	Mês Fec.	Data Fechamento	Local do Fechamento	Bairro	Evento	Inic	Tér	STT	Ofício	Solicitante
731	03/ago	8	25 de Agosto de 2018	Rua Mario Luiz Maca, trecho entre a Rua Dr.Mario Romeu de Luca e Rua Nair de Lourdes Camilo	Jardim Ponte Alta I	*Musical*	18hs	22hs	Ron	Fácil	Cicero de Souza Gomes
732	15/ago	8	23, 24, 25 e 26 de Agosto de 2018	Rua Crominia, trecho entre a Rua Valdomiro José Antonio e Av. Otavio Braga de Mesquita	Jardim Eliana	Religiosa – Igreja Ministério Trazendo Cristo as Nações	16hs	22hs	Ron	Of.1073/18	Vereadora: Carol Ribeiro
733	13/ago	8	25 de Agosto de 2018	Rua Apeninós, trecho entre a Rua Pedro Velho e Rua Xingu	Parque Jurema	Hip-Hop Quebrada	10hs	22hs	Ron	Of.133/18	Vereador: Edmison Souza
734	06/ago	8	25 de Agosto de 2018	Rua Jaci, trecho entre a Passagem Ará e Av.Bom Jesus da Lapa	Vila Nova Bonsucesso	Religioso	14hs	22hs	Ron	Of.520/18	Vereador: Prof.Jesus
735	15/ago	8	26 de Agosto de 2018	Rua Juramento, trecho entre a Rua Mirabela e Viela Esposas	Cidade Parque Brasília	Confraternização com a Comunidade	12hs	19hs	Ron	220/18	Vereador: Ramos da Padaria
736	15/ago	8	26 de Agosto de 2018	Viela Viena, trecho entre a Rua Petrócia e Rua Inmonlar e Lazari	Jardim Sílvia	Evento da Comunidade	09hs	22hs	Ron	sipex 119995/18	Adelci Teixeira
737	02/ago	8	18 de Agosto de 2018	Rua Rosa de Ouro, trecho entre a Rua Frutal e Rua Pirenópolis	Jardim Cumbica	Comemoração do Time de Futebol	13hs	22hs	Ron	Fácil 64908	Lucas Henrique de Santana
741	20/ago	8	20 de Agosto de 2018	Avenida Monteiro Lobato nº 04	Centro	Estacionamento de Caminhão para Limpeza de terreno	A Partir das 22:00hs		Ron	XX	Gustavo Dall'Acqua
742	20/ago	8	21 de Agosto de 2018	21 de Agosto de 2018.(Previsão de 10 dias de serviço)	Jardim Flor da Montanha	MUDANÇA DO BANCO DE LEITE.	8hs	16hs	Ron	XX	Secretaria de Saúde
743	15/ago	8	21 de Agosto de 2018	Saindo da ABB, Avenida Monteiro Lobato/ Sentido Rodovia Hélio Smidt / acesso Rodovia Presidente Dutra	Macedo	CARGA EXEDENTE- TRANSFORMADOR	22hs	02hs	Acomp.	superpesa	Bruno Ricardo da Silva
744	15/ago	8	25 de Agosto de 2018	Rua Lagoa Dourada, trecho entre a Rua Pluma e Rua Tijucas do sul	Jardim Cocaia	Feijada com Pagode	10hs	20hs	Ron	Of.GG 098/18	Deputado Estadual: Gileno Gomes
745	21/ago	8	24,25,26 de Agosto de 2018	Rua Atalaia do Norte, nº 648, trecho entre a Rua Afonso Cunha e Rua Sena Madureira	Jardim Cumbica	Estacionamento de Veículos a 45' em frente a igreja Santa Rita	6hs	22hs	Ron	XX	Paróquia Santa Rita de Cassia Diocese de Guarulhos-SP
746	21/ago	8	27 de Agosto de 2018	CAÇADÃO DOM PEDRO II	CENTRO	BELEZA ÚNICA	9hs	16hs	Ron	Of.115/18	VEREADOR: PASTOR ANISTADO
747	15/ago	8	22,23,24,25,26,27,28,29 de Agosto 2018.	Rua Ipê Amarelo, trecho do 1º quarteirão	Jardim Bananal	Implantação de Esgoto Sanitário	8hs	17hs	Ron	XX	EMCCAMP INCORPORAÇÃO SPOI SPE LTDA
748	22/ago	8	25 de Agosto de 2018	Rua Benito Mocerino, trecho entre Viela Amorosa e Rua Itirupu	Jardim Presidente Dutra	Comemoração do Time A3 F.C	10hs	20hs	Ron	Of.1001/18	Vereador: Wesley Casa Forte

JUNTA ADMINISTRATIVA DE RECURSOS DE INFRAÇÕES DO MUNICÍPIO DE GUARULHOS

ATA DA 28ª SESSÃO ORDINÁRIA DE 2018, DA PRIMEIRA JUNTA ADMINISTRATIVA DE RECURSOS DE INFRAÇÕES DO MUNICÍPIO DE GUARULHOS, REALIZADA EM 15/08/2018.

Às 19:00 horas do dia 15 de agosto de 2018, nesta cidade de Guarulhos, reuniu-se a Primeira Junta Administrativa de Recursos de Infrações do Município de Guarulhos, para em sua sede, realizar a 28ª Reunião Ordinária do corrente ano, com os integrantes: Presidente - JOSE AUGUSTO BRANDT BUENO BRAGA ;Relator - JOSIEL CARLOS CESCUN;Relator - FERNANDO MINORU MIYASATO;Secretário(a) - TATIANE RODRIGUES ALEIXO. Na ordem do dia, foram apreciados 23 recursos, sendo 5 recursos “DEFERIDOS” e 18 recursos “INDEFERIDOS” sendo 0 processos encaminhados para diligência. Constando como:

DEFERIDOS: Proc Nº J-005298/2018 Int. JOAO HENRIQUE SOBRINHO;Proc Nº J-005288/2018 Int. MOVIDA LOCACAO DE VEICULOS S.A.;Proc Nº J-000485/2018 Int. DANIEL DE OLIVEIRA LIMA;Proc Nº J-005280/2018 Int. EVA DA COSTA BARREIRA;Proc Nº J-002782/2018 Int. JOAO LENON DANTAS FERREIRA.
INDEFERIDOS: Proc Nº J-004225/2018 Int. LUCAS LEONARDO FAZAN RIBEIRO;Proc Nº J-005275/2018 Int. GISLENE MARIA DOS SANTOS;Proc Nº J-005284/2018 Int. MARIO SERGIO COUTO CAMPOS;Proc Nº J-005282/2018 Int. MARIO SERGIO COUTO CAMPOS;Proc Nº J-005281/2018 Int. MARIO SERGIO COUTO CAMPOS;Proc Nº J-005287/2018 Int. MOVIDA LOCACAO DE VEICULOS S.A.;Proc Nº J-005302/2018 Int. BRUNO LUAN DA SILVA;Proc Nº J-005286/2018 Int. JADLOG LOGISTICA E TAXI AEREO LTDA;Proc Nº J-005298/2018 Int. JOAO HENRIQUE SOBRINHO;Proc Nº J-005290/2018 Int. VICENTE PIZZUTIELLO;Proc Nº J-005300/2018 Int. RUBIO BAZAGLIA;Proc Nº J-005291/2018 Int. MAIRA GAVA DOS ANJOS;Proc Nº J-005305/2018 Int. FABIO HOKAMA CANTUARIA;Proc Nº J-003065/2018 Int. MARCOS MELO DA SILVA;Proc Nº J-001030/2018 Int. CINTIA SANTOS MORO PANES;Proc Nº J-005174/2018 Int. MIRIAM CRISTINA PANDO;Proc Nº J-002781/2018 Int. JOAO LENON DANTAS FERREIRA;Proc Nº J-005199/2018 Int. HENRIQUE ALVES DE OLIVEIRA.

ATA DA 28ª SESSÃO ORDINÁRIA DE 2018, DA SEGUNDA JUNTA ADMINISTRATIVA DE RECURSOS DE INFRAÇÕES DO MUNICÍPIO DE GUARULHOS, REALIZADA EM 15/08/2018.

Às 19:00 horas do dia 15 de agosto de 2018, nesta cidade de Guarulhos, reuniu-se a Segunda Junta Administrativa de Recursos de Infrações do Município de Guarulhos, para em sua sede, realizar a 28ª Reunião Ordinária do corrente ano, com os integrantes: Relator - JONATHAS DOUGLAS ALVES LIMA ;Relator - LUCIANE SIQUEIRA;Secretário(a) - CLAUDIA DA SILVA SANTOS ;Presidente - JOSE MONTEIRO GONÇALVES . Na ordem do dia, foram apreciados 25 recursos, sendo 9 recursos “DEFERIDOS” e 15 recursos “INDEFERIDOS” sendo 1 processos encaminhados para diligência. Constando como:

DEFERIDOS: Proc Nº J-005206/2018 Int. JORGE DOMINGUES ALVES;Proc Nº J-005264/2018 Int. PEDRO VALDIR VICALVI;Proc Nº J-005262/2018 Int. CLEILSON CRISTIANO BARBOSA CAMPOS;Proc Nº J-005254/2018 Int. OSMAR DA CUNHA FILHO;Proc Nº J-005205/2018 Int. ELOISA MARIA ALVES DE ALMEIDA;Proc Nº J-005204/2018 Int. ELOISA MARIA ALVES DE ALMEIDA;Proc Nº J-005203/2018 Int. ELOISA MARIA ALVES DE ALMEIDA;Proc Nº J-005202/2018 Int. ELOISA MARIA ALVES DE ALMEIDA;Proc Nº J-004901/2018 Int. JOSE FRANCISCO DA CRUZ.
INDEFERIDOS: Proc Nº J-005234/2018 Int. ROGERIO BORGES;Proc Nº J-005209/2018 Int. CLEOBI TREVISAN;Proc Nº J-002404/2018 Int. OH HYUN HA KWON;Proc Nº J-003567/2018 Int. UNIDAS SA;Proc Nº J-005207/2018 Int. VILMA LUCIA DA SILVA SABINO;Proc Nº J-005200/2018 Int. ALBERTO PEREIRA PONTES JUNIOR;Proc Nº J-005266/2018 Int. GUSTAVO HENRIQUE MAGALHAES CARNEIRO;Proc Nº J-005269/2018 Int. ROMEU VIVONA;Proc Nº J-005260/2018 Int. JOAO PAULO LOPES;Proc Nº J-005257/2018 Int. BRUNO DE OLIVEIRA AGOSTINI;Proc Nº J-005261/2018 Int. ELLO CARD IND E COM DE MAT ELETRICO LTDA;Proc Nº J-003514/2018 Int. UNIDAS SA;Proc Nº J-005224/2018 Int. LEONARDO NUNES DO NASCIMENTO RODRIGUES;Proc Nº J-005252/2018 Int. FERNANDO CARDOSO SIMOES;Proc Nº J-005249/2018 Int. GERALDO ALVES DE MEIRA.
DILIGENCIAS: Proc Nº J-005223/2018 Int. VINICIUS ROBSON MILANI ASSUNCAO.

JUNTA ADMINISTRATIVA DE RECURSOS DE INFRAÇÕES DE TRANSPORTES – JARIT

ERRATA de informação publicada na edição de 03 de agosto de 2018.

Onde consta: “Proc. 49226/17 Req. Wilson Correia dos Santos”
 Leia-se “Proc. 49226/17 Req. Wilson Correia da Silva”

ATA DE JULGAMENTO DA 16ª SESSÃO ORDINÁRIA DA JUNTA ADMINISTRATIVA DE RECURSOS DE INFRAÇÕES DE TRANSPORTES – JARIT, REALIZADA EM 05/07/2018

Às 09 horas do dia 05 de julho do ano de dois mil e dezoito, nesta cidade de Guarulhos, nas dependências da Secretaria de Transportes e Trânsito, reuniu-se a Junta Administrativa de Recursos de Infrações de Transportes – JARIT para realizar a Décima Sexta Reunião Ordinária do corrente ano, sob a Presidência do Sr. Venceslau Francisco Krokosz, secretariado pela Sra. Ariane dos Santos Leal e com a presença dos membros. Cristiane Santana Gonçalves, Natália Martins Duarte, José Monteiro Gonçalves e Adalberto Stalb. Consignamos a ausência justificada de Manoel Duarte e a ausência injustificada de Wagner Ribeiro Gomes e Horácio Guilherme dos Santos. Na ordem do dia foram apreciados **88 (Oitenta e Oito)** processos, sendo **05 (Cinco)** processos convertidos em **DILIGÊNCIAS** para mais esclarecimentos junto as seções competentes, conforme segue: Proc. 50089/17; Proc. 50320/17; Proc.54044/17; Proc. 54047/17e Proc. 68709/17. **17 (Dezessete)** processos julgados como **DEFERIDOS**, conforme segue: Proc. 50149/17 Req. Viação Campo dos Ouros LTDA; Proc. 50150/17 Req. Viação Campo dos Ouros LTDA; Proc. 50151/17 Req. Viação Campo dos Ouros LTDA; Proc. 50152/17 Req. Viação Campo dos OurosLTDA; Proc. 50153/17 Req. Viação Campo dos Ouros LTDA; Proc. 50154/17 Req. Viação Campo dos Ouros LTDA; Proc. 50155/17 Req. Viação Campo dos Ouros LTDA; Proc. 50156/17 Req. Viação Campo dos Ouros LTDA; Proc. 50157/17 Req. Viação Campo dos Ouros LTDA; Proc. 50158/17 Req. Viação Campo dos Ouros LTDA; Proc. 50158/17 Req. Viação Campo dos Ouros LTDA; Proc. 50159/17 Req. Viação Campo dos Ouros LTDA; Proc. 50160/17 Req. Viação Campo dos Ouros LTDA; Proc. 50161/17 Req. Viação Campo dos Ouros LTDA; Proc. 68062/17 Req. Viação Campo dos Ouros LTDA; Proc. 68063/17 Req. Viação Campo dos Ouros LTDA; Proc. 68064/17 Req. Viação Campo dos Ouros LTDA e Proc. 68070/17 Req. Viação Campo dos Ouros LTDA. **66 (Sessenta e seis)** processos julgados como **INDEFERIDOS**, conforme segue: Proc. 49713/17 Req. Empresa de Ônibus Vila Galvão LTDA; Proc. 49778/17 Req. Viação Urbana Guarulhos S.A; Proc. 49779/17 Req. Viação Urbana Guarulhos S.A; Proc. 49783/17 Req. Viação Urbana Guarulhos S.A; Proc. 49784/17 Req. Viação Urbana Guarulhos S.A; Proc. 49786/17 Req. Viação Urbana Guarulhos S.A; Proc. 49787/17 Req. Viação Urbana Guarulhos S.A; Proc. 49788/17 Req. Viação Urbana Guarulhos S.A; Proc. 49792/17 Req. Viação Urbana Guarulhos S.A; Proc. 49795/17 Req. Viação Urbana Guarulhos S.A; Proc. 49802/17 Req. Viação Urbana Guarulhos S.A; Proc. 50080/17 Req. Empresa de Ônibus Vila Galvão LTDA; Proc. 50081/17 Req. Empresa de Ônibus Vila Galvão LTDA; Proc. 50082/17 Req. Empresa de Ônibus Vila Galvão LTDA; Proc. 50083/17 Req. Empresa de Ônibus Vila Galvão LTDA; Proc. 50084/17 Req. Empresa de Ônibus Vila Galvão LTDA; Proc. 50088/17 Req. Empresa de Ônibus Vila Galvão LTDA; Proc. 50105/17 Req. Empresa de Ônibus Vila Galvão LTDA; Proc. 50106/17 Req. Empresa de Ônibus Vila Galvão LTDA; Proc. 50107/17 Req. Empresa de Ônibus Vila Galvão LTDA; Proc. 50108/17 Req. Empresa de Ônibus Vila Galvão LTDA; Proc. 50109/17 Req. Empresa de Ônibus Vila Galvão LTDA; Proc. 50110/17 Req. Empresa de Ônibus Vila Galvão LTDA; Proc. 50140/17 Req. Viação Campo dos Ouros LTDA; Proc. 51585/17 Req. Viação Campo dos

Ouros LTDA; Proc. 51586/17 Req. Viação Campo dos Ouros LTDA; Proc. 51587/17 Req. Viação Campo dos Ouros LTDA; Proc. 51595/17 Req. Viação Urbana Guarulhos SA; Proc. 51596/17 Req. Viação Urbana Guarulhos SA; Proc. 51599/17 Req. Viação Urbana Guarulhos SA; Proc. 51601/17 Req. Viação Urbana Guarulhos SA; Proc. 51602/17 Req. Viação Urbana Guarulhos SA; Proc. 51603/17 Req. Viação Urbana Guarulhos SA; Proc. 51604/17 Req. Viação Urbana Guarulhos SA; Proc. 51605/17 Req. Viação Urbana Guarulhos SA; Proc. 51606/17 Req. Viação Urbana Guarulhos SA; Proc. 51607/18 Req. Viação Urbana Guarulhos SA; Proc. 51608/17 Req. Viação Urbana Guarulhos SA; Proc. 51609/17 Req. Viação Urbana Guarulhos SA; Proc. 51610/17 Req. Viação Urbana Guarulhos SA; Proc. 51611/17 Req. Viação Urbana Guarulhos SA; Proc. 51612/17 Req. Viação Urbana Guarulhos SA; Proc. 51613/17 Req. Viação Urbana Guarulhos SA; Proc. 51614/17 Req. Viação Urbana Guarulhos SA; Proc. 54034/17 Req. Empresa de Ônibus Vila Galvão LTDA; Proc. 54035/17 Req. Empresa de Ônibus Vila Galvão LTDA; Proc. 54036/17 Req. Empresa de Ônibus Vila Galvão LTDA; Proc. 54037/17 Req. Empresa de Ônibus Vila Galvão LTDA; Proc. 54038/17 Req. Empresa de Ônibus Vila Galvão LTDA; Proc. 54041/17 Req. Viação Campo dos Ouros LTDA; Proc. 54042/17 Req. Viação Campo dos Ouros LTDA; Proc. 54043/17 Req. Viação Campo dos Ouros LTDA; Proc. 54046/17 Req. Viação Campo dos Ouros LTDA; Proc. 54048/17 Req. Viação Campo dos Ouros LTDA; Proc. 68061/17 Req. Viação Campo dos Ouros LTDA; Proc. 68065/17 Req. Viação Campo dos Ouros LTDA; Proc. 68066/17 Req. Viação Campo dos Ouros LTDA; Proc. 68067/17 Req. Viação Campo dos Ouros LTDA; Proc. 68068/17 Req. Viação Campo dos Ouros LTDA; Proc. 68069/17 Req. Viação Campo dos Ouros LTDA; Proc. 68704/17 Req. Viação Urbana Guarulhos SA; Proc. 68705/17 Req. Viação Urbana Guarulhos SA; Proc. 68706/17 Req. Viação Urbana Guarulhos SA; Proc. 68707/17 Req. Viação Urbana Guarulhos SA; Proc. 68708/17 Req. Viação Urbana Guarulhos SA e Proc. 68803/17 Req. Decio Domingues, devendo os respectivos autos de infração serem regularizados no prazo de 15 (quinze) dias desta data, ou serem interposto recurso em segunda instância no mesmo período, sob pena de inscrição do(s) débito(s) em dívida ativa.

ATA DE JULGAMENTO DA 17ª SESSÃO ORDINÁRIA DA JUNTA ADMINISTRATIVA DE RECURSOS DE INFRAÇÕES DE TRANSPORTES – JARIT, REALIZADA EM 11/07/2018

Às 09 horas do dia 11 de julho do ano de dois mil e dezoito, nesta cidade de Guarulhos, nas dependências da Secretaria de Transportes e Trânsito, reuniu-se a Junta Administrativa de Recursos de Infrações de Transportes – JARIT para realizar a Décima Sétima Reunião Ordinária do corrente ano, sob a Presidência do Sr. Venceslau Francisco Krokosz, secretariado pela Sra. Ariane dos Santos Leal e com a presença dos membros. Cristiane Santana Gonçalves, Natália Martins Duarte, José Monteiro Gonçalves e Adalberto Stalb, Cristiano de Jesus Ribeiro e Manoel Duarte. Na ordem do dia foram apreciados **86 (Oitenta e Seis)** processos, sendo **06 (Seis)** processos convertidos em **DILIGÊNCIAS** para mais esclarecimentos junto as seções competentes, conforme segue: Proc. 41337/17; Proc. 41338/17; Proc. 41339/17; Proc. 41340/17; Proc. 41341/17 e Proc. 45139/17. **10 (Dez)** processos julgados como **DEFERIDOS**, conforme segue: Proc. 41325/17 Req. Viação Urbana Guarulhos SA; Proc. 41327/17 Req. Viação Urbana Guarulhos SA; Proc. 44749/17 Req. Viação Campo dos Ouros LTDA; Proc. 45051/17 Req. Alexandre Moreira Fernandes Galdino; Proc. 59528/17 Req. Viação Campo dos Ouros LTDA; Proc. 61352/17 Req. Alfredo Batista dos Santos; Proc. 70527/17 Req. Viação Campo dos Ouros LTDA; Proc. 70528/17 Req. Viação Campo dos Ouros LTDA; Proc. 70531/17 Req. Viação Campo dos Ouros LTDA e Proc. 70538/17 Req. Viação Campo dos Ouros LTDA e 70 **(Setenta)** processos julgados como **INDEFERIDOS**, conforme segue: Proc. 41320/17 Req. Viação Urbana Guarulhos SA; Proc. 41323/17 Req. Viação Urbana Guarulhos SA; Proc. 41326/17 Req. Viação Urbana Guarulhos SA; Proc. 41328/17 Req. Viação Urbana Guarulhos SA; Proc. 41329/17 Req. Viação Urbana Guarulhos SA; Proc. 41335/17 Req. Viação Urbana Guarulhos SA; Proc. 41336/17 Req. Viação Urbana Guarulhos SA; Proc. 41337/17 Req. Viação Urbana Guarulhos SA; Proc. 41342/17 Req. Viação Urbana Guarulhos SA; Proc. 41345/17 Req. Viação Urbana Guarulhos SA; Proc. 41346/17 Req. Viação Urbana Guarulhos SA; Proc. 41347/17 Req. Viação Urbana Guarulhos SA; Proc. 41349/17 Req. Viação Urbana Guarulhos SA; Proc. 41350/17 Req. Viação Urbana Guarulhos SA; Proc. 41351/17 Req. Viação Urbana Guarulhos SA; Proc. 41352/17 Req. Viação Urbana Guarulhos SA; Proc. 41353/17 Req. Viação Urbana Guarulhos SA; Proc. 41354/17 Req. Viação Urbana Guarulhos SA; Proc. 41355/17 Req. Viação Urbana Guarulhos SA; Proc. 41356/17 Req. Viação Urbana Guarulhos SA; Proc. 41357/17 Req. Viação Urbana Guarulhos SA; Proc. 41358/17 Req. Viação Urbana Guarulhos SA; Proc. 41359/17 Req. Viação Urbana Guarulhos SA; Proc. 41360/17 Req. Viação Urbana Guarulhos SA; Proc. 41361/17 Req. Viação Urbana Guarulhos SA; Proc. 41362/17 Req. Viação Urbana Guarulhos SA; Proc. 41363/17 Req. Viação Urbana Guarulhos SA; Proc. 41364/17 Req. Viação Urbana Guarulhos SA; Proc. 41365/17 Req. Viação Urbana Guarulhos SA; Proc. 41366/17 Req. Viação Urbana Guarulhos SA; Proc. 41367/17 Req. Viação Urbana Guarulhos SA; Proc. 41368/17 Req. Viação Urbana Guarulhos SA; Proc. 41369/17 Req. Viação Urbana Guarulhos SA; Proc. 41370/17 Req. Viação Urbana Guarulhos SA; Proc. 41371/17 Req. Viação Urbana Guarulhos SA; Proc. 41372/17 Req. Viação Urbana Guarulhos SA; Proc. 41373/17 Req. Viação Urbana Guarulhos SA; Proc. 41374/17 Req. Viação Urbana Guarulhos SA; Proc. 41375/17 Req. Viação Urbana Guarulhos SA; Proc. 41376/17 Req. Viação Urbana Guarulhos SA; Proc. 41377/17 Req. Viação Urbana Guarulhos SA; Proc. 41378/17 Req. Viação Urbana Guarulhos SA; Proc. 41379/17 Req. Viação Urbana Guarulhos SA; Proc. 41380/17 Req. Viação Urbana Guarulhos SA; Proc. 41381/17 Req. Viação Urbana Guarulhos SA; Proc. 45685/17 Req. Adalberto Staub; Proc. 54973/17 Req. José de Ribamar Santos; Proc. 54974/17 Req. José de Ribamar Santos; Proc. 56405/17 Empresa de Ônibus Vila Galvão LTDA; Proc. 56405/17 Req. Empresa de Ônibus Vila Galvão LTDA; Proc. 56406/17 Req. Empresa de Ônibus Vila Galvão LTDA; Proc. 56407/17 Req. Empresa de Ônibus Vila Galvão LTDA; Proc. 56409/17 Req. Empresa de Ônibus Vila Galvão LTDA; Proc. 56410/17 Req. Empresa de Ônibus Vila Galvão LTDA; Proc. 56411/17 Req. Empresa de Ônibus Vila Galvão LTDA; Proc. 56414/17 Req. Empresa de Ônibus Vila Galvão LTDA; Proc. 56415/17 Req. Empresa de Ônibus Vila Galvão LTDA; Proc. 56417/17 Req. Empresa de Ônibus Vila Galvão LTDA; Proc. 56418/17 Req. Empresa de Ônibus Vila Galvão LTDA; Proc. 56419/17 Req. Empresa de Ônibus Vila Galvão LTDA; Proc. 56421/17 Req. Empresa de Ônibus Vila Galvão LTDA; Proc. 58176/17 Req. José de Ribamar Santos; Proc. 59892/17 Req. Aparecido Francisco de Souza; Proc. 61348/17 Req. Cooperativa de Trabalho dos Permissãoários Autônomos em Transporte Coletivo de Passageiro do Município de Guarulhos; Proc. 62164/17 Req. Cooperativa de Trabalho dos Permissãoários Autônomos em Transporte Coletivo de Passageiro do Município de Guarulhos; Proc. 66293/17 Req. José Carlos de Araújo; Proc. 66295/17 Req. José Carlos de Araújo; Proc. 66298/17 Req. José Carlos de Araújo; Proc. 66299/17 Req. José Carlos de Araújo; Proc. 66300/17 Req. José Carlos de Araújo; Proc. 66301/17 Req. José Carlos de Araújo e Proc. 66303/17 Req. José Carlos de Araújo, devendo os respectivos autos de infração serem regularizados no prazo de 15 (quinze) dias desta data, ou serem interposto recurso em segunda instância no mesmo período, sob pena de inscrição do(s) débito(s) em dívida ativa.

ATA DE JULGAMENTO DA 18ª SESSÃO ORDINÁRIA DA JUNTA ADMINISTRATIVA DE RECURSOS DE INFRAÇÕES DE TRANSPORTES – JARIT, REALIZADA EM 19/07/2018

Às 09 horas do dia 19 de julho do ano de dois mil e dezoito, nesta cidade de Guarulhos, nas dependências da Secretaria de Transportes e Trânsito, reuniu-se a Junta Administrativa de Recursos de Infrações de Transportes – JARIT para realizar a Décima Oitava Reunião Ordinária do corrente ano, sob a Vice Presidência da Sra. Martha Verônica Bitner Trevisan , secretariada pela Sra. Ariane dos Santos Leal e com a presença dos membros. Natália Martins Duarte, José Monteiro Gonçalves, Cristiano de Jesus Ribeiro e Emerson Fernandes Nascimento. Na ordem do dia foram apreciados **70 (Setenta)** processos, sendo **07 (Sete)** processos convertidos em **DILIGÊNCIAS** para mais esclarecimentos junto as seções competentes, conforme segue: Proc. 57206/17; Proc. 57208/17; Proc. 57211/17; Proc. 59534/17; Proc. 59536/17; Proc. 62941/17 e Proc. 64378/17. E **63 (Sessenta e Três)** processos julgados como **INDEFERIDOS**, conforme segue: Proc. 49697/17 Req. Empresa de Ônibus Vila Galvão LTDA; Proc. 49710/17 Req. Empresa de Ônibus Vila Galvão LTDA; Proc. 49711/17 Req. Empresa de Ônibus Vila Galvão LTDA; Proc. 49712/17 Req. Empresa de Ônibus Vila Galvão LTDA; Proc. 49714/17 Req. Empresa de Ônibus Vila Galvão LTDA; Proc. 49715/17 Req. Empresa de Ônibus Vila Galvão LTDA; Proc. 49716/17 Req. Empresa de Ônibus Vila Galvão LTDA; Proc. 49718/17 Req. Empresa de Ônibus Vila Galvão LTDA; Proc. 49719/17 Req. Empresa de Ônibus Vila Galvão LTDA; Proc. 49720/17 Req. Empresa de Ônibus Vila Galvão LTDA; Proc. 49722/17 Req. Empresa de Ônibus Vila Galvão LTDA; Proc. 49723/17 Req. Empresa de Ônibus Vila Galvão LTDA; Proc. 49724/17 Req. Empresa de Ônibus Vila Galvão LTDA; Proc. 49725/17 Req. Empresa de Ônibus Vila Galvão LTDA; Proc. 49726/17 Req. Empresa de Ônibus Vila Galvão LTDA; Proc. 49727/17 Req. Empresa de Ônibus Vila Galvão LTDA; Proc. 49728/17 Req. Empresa de Ônibus Vila Galvão LTDA; Proc. 49729/17 Req. Empresa de Ônibus Vila Galvão LTDA; Proc. 50077/17 Req. Empresa de Ônibus Vila Galvão LTDA; Proc. 50078/17 Req. Empresa de Ônibus Vila Galvão LTDA; Proc. 50079/17 Req. Empresa de Ônibus Vila Galvão LTDA; Proc. 50086/17 Req. Empresa de Ônibus Vila Galvão LTDA; Proc. 50087/17 Req. Empresa de Ônibus Vila Galvão LTDA; Proc. 50090/17 Req. Empresa de Ônibus Vila Galvão LTDA; Proc. 50091/17 Req. Empresa de Ônibus Vila Galvão LTDA; Proc. 50092/17 Req. Empresa de Ônibus Vila Galvão LTDA; Proc. 50098/17 Req. Empresa de Ônibus Vila Galvão LTDA; Proc. 50099/17 Req. Empresa de Ônibus Vila Galvão LTDA; Proc. 50100/17 Req. Empresa de Ônibus Vila Galvão LTDA; Proc. 50102/17 Req. Empresa de Ônibus Vila Galvão LTDA; Proc. 56408/17 Req. Empresa de Ônibus Vila Galvão LTDA; Proc. 56412/17 Req. Empresa de Ônibus Vila Galvão LTDA; Proc. 57205/17 Req. Viação Urbana Guarulhos SA; Proc. 57207/17 Req. Viação Urbana Guarulhos SA; Proc. 57209/17 Req. Viação Urbana Guarulhos SA; Proc. 57210/17 Req. Empresa de Ônibus Vila Galvão LTDA; Proc. 57212/17 Req. Empresa de Ônibus Vila Galvão LTDA; Proc. 57213/17 Req. Empresa de Ônibus Vila Galvão LTDA; Proc. 57214/17 Req. Empresa de Ônibus Vila Galvão LTDA; Proc. 57215/17 Req. Empresa de Ônibus Vila Galvão LTDA; Proc. 57216/17 Req. Empresa de Ônibus Vila Galvão LTDA; Proc. 57217/17 Req. Empresa de Ônibus Vila Galvão LTDA; Proc. 57220/17 Req. Empresa de Ônibus Vila Galvão LTDA; Proc. 57221/17 Req. Empresa de Ônibus Vila Galvão LTDA; Proc. 57222/17 Req. Empresa de Ônibus Vila Galvão LTDA; Proc. 59520/17 Req. Empresa de Ônibus Vila Galvão LTDA; Proc. 59521/17 Req. Empresa de Ônibus Vila Galvão LTDA; Proc. 59522/17 Req. Empresa de Ônibus Vila Galvão LTDA; Proc. 59523/17 Req. Empresa de Ônibus Vila Galvão LTDA; Proc. 59524/17 Req. Empresa de Ônibus Vila Galvão LTDA; Proc. 59525/17 Req. Empresa de Ônibus Vila Galvão LTDA; Proc. 59526/17 Req. Empresa de Ônibus Vila Galvão LTDA; Proc. 59529/17 Req. Viação Campo dos Ouros LTDA; Proc. 59530/17 Req. Viação Campo dos Ouros LTDA; Proc. 59531/17 Req. Viação Urbana Guarulhos SA; Proc. 59532/17 Req. Viação Urbana Guarulhos SA; Proc. 59533/17 Req. Empresa de Ônibus Vila Galvão LTDA; Proc. 59535/17 Req. Empresa de Ônibus Vila Galvão LTDA; Proc. 59537/17 Req. Empresa de Ônibus Vila Galvão LTDA; Proc. 59538/17 Req. Empresa de Ônibus Vila Galvão LTDA; Proc. 59539/17 Req. Empresa de Ônibus Vila Galvão LTDA; Proc. 59540/17 Req. Empresa de Ônibus Vila Galvão LTDA e Proc. 64439/17 Req. Viação Urbana Guarulhos SA, devendo os respectivos autos de infração serem regularizados no prazo de 15 (quinze) dias desta data, ou serem interposto recurso em segunda instância no mesmo período,

sob pena de inscrição do(s) débito(s) em dívida ativa.

ATA DE JULGAMENTO DA 15ª SESSÃO ORDINÁRIA DA JUNTA ADMINISTRATIVA DE RECURSOS DE INFRAÇÕES DE TRANSPORTES – JARIT, REALIZADA EM 28/06/2018

Às 09 horas do dia 28 de Junho do ano de dois mil e dezoito, nesta cidade de Guarulhos, nas dependências da Secretaria de Transportes e Trânsito, reuniu-se a Junta Administrativa de Recursos de Infrações de Transportes – JARIT para realizar a Décima Quinta Reunião Ordinária do corrente ano, sob a Presidência do Sr. Venceslau Francisco Krokosz, secretariado pela Sra. Ariane dos Santos Leal e com a presença dos membros. Cristiane Santana Gonçalves, Natália Martins Duarte, José Monteiro Gonçalves, Adalberto Stalb, Bruno de Melo Vaz e Adalberto Stalb. Na ordem do dia foram apreciados **80 (Oitenta)** processos, sendo **07 (Sete)** processos convertidos em **DILIGÊNCIAS** para mais esclarecimentos junto as seções competentes, conforme segue: Proc. 34627/17; Proc. 46133/17; Proc. 59711/17; Proc. 61284/17; Proc. 64465/17; Proc. 64739/17 e Proc. 68058/17. E **19 (Dezenove)** processos julgados como **DEFERIDOS**, conforme segue: Proc. 42244/17 Req. Viação Campo dos Ouros LTDA; Proc. 44584/17 Req. Israel Ferreira Braga; Proc. 46134/17 Req. Juvenal Ferreira de Souza; Proc. 59229/17 Req. Aleudo Alvelino da Silva; Proc. 64585/17 Req. Empresa de Ônibus Vila Galvão LTDA; Proc. 64969/17 Req. Viação Urbana Guarulhos SA; Proc. 66242/17 Req. Viação Campo dos Ouros LTDA; Proc. 66245/17 Req. Viação Campo dos Ouros LTDA; Proc. 66253/17 Req. Viação Campo dos Ouros LTDA; Proc. 66254/17 Req. Viação Campo dos Ouros LTDA; Proc. 66255/17 Req. Viação Campo dos Ouros LTDA; Proc. 66256/17 Req. Viação Campo dos Ouros LTDA; Proc. 66258/17 Req. Viação Campo dos Ouros LTDA; Proc. 66259/17 Req. Viação Campo dos Ouros LTDA; Proc. 66260/17 Req. Viação Campo dos Ouros LTDA; Proc. 66262/17 Req. Viação Campo dos Ouros LTDA; Proc. 66264/17 Req. Viação Campo dos Ouros LTDA; Proc. 66691/17 Req. Empresa de Ônibus Vila Galvão LTDA; Proc. 68169/17 Req. Sérgio Ribeiro e Proc. 68188/17 Req. Dimas Ceballos Pulia. E **53 (Cinquenta e Três)** processos julgados como **INDEFERIDOS**, conforme segue: Proc. 39596/17 Req. Empresa de Ônibus Vila Galvão LTDA; Proc. 39597/17 Req. Empresa de Ônibus Vila Galvão LTDA; Proc. 39598/17 Req. Empresa de Ônibus Vila Galvão LTDA; Proc. 39599/17 Req. Empresa de Ônibus Vila Galvão LTDA; Proc. 39600/17 Req. Empresa de Ônibus Vila Galvão LTDA; Proc. 42210/17 Req. Viação Urbana Guarulhos SA; Proc. 46321/17 Req. Viação Urbana Guarulhos SA; Proc. 61285/17 Req. Viação Urbana Guarulhos SA; Proc. 61286/17 Req. Viação Urbana Guarulhos SA; Proc. 61287/17 Req. Empresa de Ônibus Vila Galvão LTDA; Proc. 61288/17 Req. Empresa de Ônibus Vila Galvão LTDA; Proc. 61289/17 Req. Empresa de Ônibus Vila Galvão LTDA; Proc. 61290/17 Req. Empresa de Ônibus Vila Galvão LTDA; Proc. 61309/17 Req. Viação Urbana Guarulhos SA; Proc. 61310/17 Req. Viação Urbana Guarulhos SA; Proc. 61311/17 Req. Viação Urbana Guarulhos SA; Proc. 61312/17 Req. Viação Urbana Guarulhos SA; Proc. 61313/17 Req. Viação Urbana Guarulhos SA; Proc. 61314/17 Req. Viação Urbana Guarulhos SA; Proc. 61315/17 Req. Viação Urbana Guarulhos SA; Proc. 61316/17 Req. Viação Urbana Guarulhos SA; Proc. 61317/17 Req. Viação Urbana Guarulhos SA; Proc. 61318/17 Req. Viação Urbana Guarulhos SA; Proc. 64440/17 Req. Viação Urbana Guarulhos SA; Proc. 64441/17 Req. Viação Urbana Guarulhos SA; Proc. 64442/17 Req. Viação Urbana Guarulhos SA; Proc. 64443/17 Req. Viação Urbana Guarulhos SA; Proc. 64447/17 Req. Viação Urbana Guarulhos SA; Proc. 64448/17 Req. Viação Urbana Guarulhos SA; Proc. 64449/17 Req. Viação Urbana Guarulhos SA; Proc. 64460/17 Req. Viação Urbana Guarulhos SA; Proc. 64461/17 Req. Viação Urbana Guarulhos SA; Proc. 64462/17 Req. Viação Urbana Guarulhos SA; Proc. 64467/17 Req. Viação Urbana Guarulhos SA; Proc. 64468/17 Req. Viação Urbana Guarulhos SA; Proc. 64469/17 Req. Viação Urbana Guarulhos SA; Proc. 64470/17 Req. Viação Urbana Guarulhos SA; Proc. 64576/17 Req. Empresa de Ônibus Vila Galvão LTDA; Proc. 64577/17 Req. Empresa de Ônibus Vila Galvão LTDA; Proc. 64578/17 Req. Empresa de Ônibus Vila Galvão LTDA; Proc. 64579/17 Req. Empresa de Ônibus Vila Galvão LTDA; Proc. 64581/17 Req. Empresa de Ônibus Vila Galvão LTDA; Proc. 64582/17 Req. Empresa de Ônibus Vila Galvão LTDA; Proc. 64583/17 Req. Empresa de Ônibus Vila Galvão LTDA; Proc. 64586/17 Req. Empresa de Ônibus Vila Galvão LTDA; Proc. 64979/17 Req. Viação Urbana Guarulhos SA; Proc. 64997/17 Req. Viação Urbana Guarulhos SA; Proc. 66251/17 Req. Viação Campo dos Ouros LTDA; Proc. 68059/17 Req. Viação Campo dos Ouros LTDA; Proc. 68060/17 Req. Viação Campo dos Ouros LTDA; Proc. 68316/16 Req. Viação Campo dos Ouros LTDA; Proc. 68318/16 Req. Viação Campo dos Ouros LTDA e Proc. 68320/16 Req. Viação Campo dos Ouros LTDA, devendo os respectivos autos de infração serem regularizados no prazo de 15 (quinze) dias desta data, ou serem interposto recurso em segunda instância no mesmo período, sob pena de inscrição do(s) débito(s) em dívida ativa.

ÓRGÃO AUTUADOR: 264770

EDITAL DE NOTIFICAÇÃO DE AUTUAÇÃO PELO COMETIMENTO DE INFRAÇÃO DE TRÂNSITO

O Secretário de Transporte e Trânsito, considerando o disposto nos artigos 24, 281, 282 e seus respectivos incisos da Lei Federal nº 9503/97 - Código de Trânsito Brasileiro - CTB, torna público, de acordo com a Resolução CONTRAN 619/2016 a relação de AUTOS DE INFRAÇÃO DE TRÂNSITO (AIT) validados e processados no lote número: NTW647700391 do dia 15/08/2018.

A partir da data desta publicação, o proprietário pode INDICAR O CONDUTOR INFRATOR E APRESENTAR A DEFESA DE AUTUAÇÃO até dia 19/09/2018.

DOCUMENTAÇÃO NECESSÁRIA PARA INDICAÇÃO DE CONDUTOR INFRATOR (Entrega pessoalmente ou via Correios):

- Formulário de Identificação do Condutor Infrator preenchido (Disponível para retirada no FACIL STT);
- Cópia simples e legível da CNH ou Permissão para Dirigir;
- Documento de Identificação do proprietário ou representante legal;
Caso não esteja corretamente relatada a infração ocorrida, apresente DEFESA DA AUTUAÇÃO, de acordo com a legislação vigente.

DOCUMENTAÇÃO NECESSÁRIA PARA DEFESA DE AUTUAÇÃO (Entrega pessoalmente ou via Correios):

- Cópia da Notificação de autuação (Disponível para retirada no FACIL STT);
- Cópia do documento do veículo;
- Cópia da CNH ou Permissão para Dirigir;
- Documento de identificação do proprietário;
- Documentos que comprovem a argumentação da defesa de autuação.

ENDEREÇO PARA ENVIO DA INDICAÇÃO DE CONDUTOR OU PARA PROTOCOLO DE DEFESA DE AUTUAÇÃO:

FACIL STT - ALAMEDA DOS LÍRIOS, 303 - PQ. CECAP (Terminal Rodoviário) - CEP 07190-012

Placa	Auto de Infração	Código	Data	Placa	Auto de Infração	Código	Data
AAH0226	E 43 484694	60503	17/07/2018	AAJ0026	E 43 484866	60503	17/07/2018
ADU3331	E 43 482514	74550	15/07/2018	AEI3777	E 43 481243	74550	15/07/2018
AFT1187	E 43 484582	60503	17/07/2018	AGK9411	E 43 481940	74630	15/07/2018
AGN9307	E 43 482401	74550	15/07/2018	AGN9307	E 43 482525	74550	17/07/2018
AGW1178	E 43 485612	74630	18/07/2018	AIB7776	E 43 482812	74550	16/07/2018
All0218	E 43 482266	74550	15/07/2018	AIN6308	E 43 484559	74630	17/07/2018
AIN7129	E 43 481299	74630	15/07/2018	AIV7066	E 43 482251	74550	15/07/2018
AJK0724	E 43 482271	74550	15/07/2018	AKC9526	E 43 481607	74550	15/07/2018
AKO2655	E 43 484311	74550	16/07/2018	AKT6577	E 43 482028	74550	15/07/2018
ALX0229	E 43 482725	74550	16/07/2018	AMN1341	C 00 717637	60412	29/06/2018
AMN5286	E 43 485116	74630	17/07/2018	AMR3452	E 43 482508	74550	15/07/2018
AMT6173	E 43 482427	74630	15/07/2018	AMT6173	E 43 482273	74630	15/07/2018
AMX6681	E 43 484783	74550	17/07/2018	ANW8889	E 43 478986	74550	13/07/2018
ANY7354	P 00 573598	57380	16/07/2018	ANY7546	E 43 485404	74550	18/07/2018
AOF2100	E 43 484612	74550	17/07/2018	AOG6320	E 43 483111	60503	16/07/2018
AOJ3438	E 43 482329	74550	15/07/2018	AOY4266	E 43 485098	74550	17/07/2018
APD2374	E 43 482579	74550	15/07/2018	APD4684	E 43 481319	74630	15/07/2018
APO2017	E 43 484255	74550	16/07/2018	AQE7128	E 43 478612	74550	13/07/2018
AQR3287	E 43 481297	74550	15/07/2018	ARE7926	E 43 482225	74550	15/07/2018
ARS0667	E 43 484669	60503	17/07/2018	ASE0096	E 43 482737	60503	15/07/2018
ATF7960	E 43 482752	74550	16/07/2018	ATT0382	E 43 485199	60503	17/07/2018
ATV6379	E 43 487686	60503	20/07/2018	AUB4020	C 00 673837	55500	29/06/2018
AUM2493	E 43 481557	74550	15/07/2018	AUN4508	E 43 485505	74550	18/07/2018
AUZ5874	E 43 485133	74550	17/07/2018	AVI3378	E 43 481578	74550	15/07/2018
AVZ5141	E 43 481704	74550	15/07/2018	AWD0305	E 43 481937	74550	15/07/2018
AWE2429	E 43 482821	56732	16/07/2018	AWJ0075	E 43 481985	74630	15/07/2018
AWP4213	E 43 487736	74630	20/07/2018	AWQ2462	E 43 482241	60503	15/07/2018
AWS1293	E 43 483076	74550	15/07/2018	AYD0850	E 43 485233	74550	17/07/2018
AYL5829	P 00 629524	55500	18/07/2018	AYO6874	E 43 482436	74550	15/07/2018
AYR5069	E 43 485242	74550	17/07/2018	AZL1295	E 43 482127	60503	15/07/2018
AZL5245	C 00 673840	55500	29/06/2018	AZO5187	E 43 484758	60503	17/07/2018
BAI4574	E 43 487682	60503	20/07/2018	BAM5936	E 43 482216	60503	15/07/2018
BAO5210	E 43 485507	74630	18/07/2018	BAP0046	E 43 485056	74550	17/07/2018
BAP3136	E 43 482554	74550	15/07/2018	BAP3223	E 43 485222	60503	17/07/2018
BEZ0840	E 43 484757	74550	17/07/2018	BGD2005	E 43 482785	74550	16/07/2018
BGG1162	E 43 482342	74550	15/07/2018	BGQ2089	E 43 479168	74550	13/07/2018
BGR8816	E 43 481333	74550	15/07/2018	BGT9666	E 43 485171	74550	17/07/2018
BGW5586	E 43 487547	74550	20/07/2018	BIA0710	E 43 482245	60503	15/07/2

BOY0755	E 43 481846	74630	15/07/2018	BOY6775	E 43 484350	74550	16/07/2018	DBO6381	E 43 487602	74550	20/07/2018	DBO9098	E 43 481547	74630	15/07/2018
BPL5003	E 43 487653	74550	20/07/2018	BPN2482	E 43 482332	74630	15/07/2018	DBR1402	C 00 638611	60501	29/06/2018	DBZ7219	E 43 482106	60503	15/07/2018
BPY3124	E 43 484959	74550	17/07/2018	BQG9196	E 43 478600	74550	13/07/2018	DCD1093	E 43 482793	60503	16/07/2018	DCE3815	E 43 484438	74550	16/07/2018
BQQ9405	E 43 481807	74550	15/07/2018	BQR2207	E 43 487802	74630	20/07/2018	DCF7769	E 43 487595	74550	20/07/2018	DCM9508	E 43 482733	74550	16/07/2018
BRB5513	E 43 482588	60503	15/07/2018	BRL3497	E 43 482162	74550	15/07/2018	DCV5554	E 43 484567	74550	17/07/2018	DCY0089	E 43 480579	74550	14/07/2018
BRO8556	E 43 484280	74550	16/07/2018	BRO8685	E 43 484331	60503	16/07/2018	DDA3728	E 43 482516	74550	15/07/2018	DDD8865	E 43 487527	74550	20/07/2018
BRZ6419	E 43 484421	74550	16/07/2018	BSH5446	E 43 487791	74550	20/07/2018	DDL3411	E 43 487734	74550	20/07/2018	DDL3411	E 43 485016	74550	17/07/2018
BSI5123	E 43 487663	74550	20/07/2018	BSL0088	E 43 484329	60503	16/07/2018	DDM7745	E 43 478219	60503	12/07/2018	DDV9364	E 43 484948	74630	17/07/2018
BST8266	E 43 485805	74550	18/07/2018	BSY2275	P 00 573603	76332	17/07/2018	DDW8081	E 43 481972	74630	15/07/2018	DDW8081	E 43 481262	74630	15/07/2018
BTC7441	E 43 481931	74550	15/07/2018	BUA7693	E 43 481934	74550	15/07/2018	DDY6933	E 43 482240	74630	15/07/2018	DEA0365	E 43 485085	60503	17/07/2018
BUA9036	E 43 482284	74550	15/07/2018	BVG5269	E 43 487673	74550	15/07/2018	DEA6144	E 43 485823	74550	18/07/2018	DEB8348	E 43 485451	74550	18/07/2018
BVU4626	E 43 482470	74550	15/07/2018	BWF0327	E 43 481317	74550	15/07/2018	DEC9486	E 43 484465	74550	17/07/2018	DED4245	E 43 482289	74550	15/07/2018
BWJ7375	E 43 484713	60503	17/07/2018	BWR9038	E 43 484468	74550	17/07/2018	DEF4475	E 43 487768	74630	20/07/2018	DEH2046	E 43 485298	74550	17/07/2018
BWW1414	E 43 484822	74550	17/07/2018	BXJ1154	P 00 592820	73662	18/07/2018	DEH5542	E 43 482393	74550	15/07/2018	DEL8461	E 43 484934	74550	17/07/2018
BYH4603	E 43 481312	74550	15/07/2018	BYL1897	E 43 485285	74630	17/07/2018	DEN9671	E 43 487574	74550	20/07/2018	DER2443	E 43 482569	74550	15/07/2018
BYL1897	E 43 484402	74550	16/07/2018	BYM2923	E 43 484539	74550	17/07/2018	DER3880	E 43 482314	74550	15/07/2018	DER3880	E 43 484277	74550	16/07/2018
BYQ2017	E 43 484401	74630	16/07/2018	BYX1110	C 00 667842	55411	29/06/2018	DER5501	E 43 482124	74550	15/07/2018	DET9550	E 43 485621	60503	18/07/2018
BZW0303	E 43 481615	60503	15/07/2018	CAA5129	C 00 707252	55250	29/06/2018	DEV7911	E 43 485518	60503	18/07/2018	DEW7491	E 43 484909	74550	17/07/2018
CAF8346	E 43 485395	74550	18/07/2018	CAS5852	C 00 650353	55090	29/06/2018	DEW9494	C 00 660048	55500	29/06/2018	DEY1690	E 43 487630	74550	20/07/2018
CAV1487	E 43 482309	74550	15/07/2018	CBA8506	E 43 487788	74550	20/07/2018	DEZ6074	E 43 482234	74630	15/07/2018	DFE4006	E 43 482111	74550	15/07/2018
CBI4506	C 00 673839	55500	29/06/2018	CBM6426	E 43 487606	74550	20/07/2018	DFE6023	E 43 487771	74550	20/07/2018	DFK9356	C 00 646460	51930	29/06/2018
CBP0668	E 43 485495	60503	18/07/2018	CBQ2252	E 43 484898	74550	17/07/2018	DFO1575	E 43 481962	74550	15/07/2018	DFO7701	E 43 484550	74550	17/07/2018
CBQ2252	E 43 484534	74550	17/07/2018	CCC0881	E 43 484294	60503	16/07/2018	DFW1724	E 43 485703	74550	18/07/2018	DFW9507	E 43 484878	74550	17/07/2018
CCD5017	E 43 487594	74550	20/07/2018	CCE3119	E 43 482386	74630	15/07/2018	DFX7001	E 43 487652	74550	20/07/2018	DFY9567	E 43 483077	74550	16/07/2018
CCH6014	E 43 484778	74550	17/07/2018	CCH8035	E 43 484345	74630	16/07/2018	DFZ0949	E 43 482298	74630	15/07/2018	DFZ3480	E 43 482918	60503	16/07/2018
CCH8035	E 43 485238	74710	17/07/2018	CCH8035	E 43 482391	74550	15/07/2018	DGB4705	E 43 485786	74550	18/07/2018	DGE9238	E 43 487741	60503	20/07/2018
CCH8035	E 43 482499	74550	15/07/2018	CCK2214	E 43 483075	74630	16/07/2018	DGK4001	E 43 484434	74550	16/07/2018	DGO0711	E 43 482780	74550	16/07/2018
CCK9129	E 43 485595	60503	18/07/2018	CCL2262	C 00 667103	73662	29/06/2018	DGQ5342	E 43 481971	74550	15/07/2018	DGV9116	E 43 485275	74550	17/07/2018
CCL6715	E 43 487587	74550	20/07/2018	CCL5017	E 43 482055	74550	15/07/2018	DGX5475	E 43 482920	74550	16/07/2018	DGY2063	E 43 484660	60503	17/07/2018
CCX6414	E 43 485100	74550	17/07/2018	CCX9435	P 00 629527	53800	18/07/2018	DGZ5830	E 43 484954	74630	17/07/2018	DGZ7803	E 43 484815	74550	17/07/2018
CDA3281	E 43 482354	74550	15/07/2018	CDA3758	E 43 482034	74550	15/07/2018	DHG3538	E 43 484454	74550	17/07/2018	DHG7268	E 43 481745	74550	15/07/2018
CDI2095	E 43 484332	74550	16/07/2018	CDQ0097	E 43 485207	60503	17/07/2018	DHU9663	E 43 484736	74710	17/07/2018	DHU9663	E 43 485122	60503	17/07/2018
CDD3694	E 43 482070	74550	15/07/2018	CDW7630	E 43 482006	74550	15/07/2018	DHW8158	E 43 482590	74550	15/07/2018	DID8310	E 43 485302	74550	17/07/2018
CDS7972	E 43 485022	74550	17/07/2018	CEB2049	E 43 482443	60503	15/07/2018	DID8310	E 43 485225	74550	17/07/2018	DIG0878	E 43 487583	74550	20/07/2018
CEQ0959	E 43 482593	74550	15/07/2018	CEQ0959	E 43 482596	74550	15/07/2018	DIG6563	C 00 658738	55500	29/06/2018	DII2076	E 43 484422	74550	16/07/2018
CES9589	E 43 482577	74550	15/07/2018	CET1276	E 43 484754	74550	17/07/2018	DIH9307	E 43 484935	74550	17/07/2018	DIJ5013	E 43 485675	74550	18/07/2018
CET5438	E 43 487716	74550	20/07/2018	CEU5676	E 43 484916	74550	17/07/2018	DIK3231	E 43 481759	74550	15/07/2018	DIL5324	E 43 482585	74630	15/07/2018
CFB7677	E 43 481281	74550	15/07/2018	CFE5931	E 43 481296	74710	15/07/2018	DIR5532	E 43 482147	74550	15/07/2018	DIR7377	E 43 482826	74550	16/07/2018
CFG2703	E 43 487628	74550	20/07/2018	CFG2703	E 43 487562	74550	20/07/2018	DIT8417	E 43 487617	74550	20/07/2018	DIY2965	E 43 485048	74550	17/07/2018
CFY0825	E 43 482581	74630	15/07/2018	CGB7538	E 43 482387	74550	15/07/2018	DIZ8736	E 43 484367	74550	16/07/2018	DJB6996	E 43 482530	74550	15/07/2018
CGE5872	E 43 484858	74550	17/07/2018	CGO2874	E 43 484867	74550	17/07/2018	DJD0627	E 43 482498	74550	15/07/2018	DJD8672	E 43 481749	74550	15/07/2018
CGO2874	E 43 484839	74550	17/07/2018	CGP3897	E 43 487664	74630	20/07/2018	DJG2933	E 43 482583	60503	15/07/2018	DJP1087	E 43 482458	74550	15/07/2018
CGV3756	E 43 482500	74550	15/07/2018	CHC7386	E 43 481230	74550	15/07/2018	DJP1087	E 43 482307	74630	15/07/2018	DJP1087	E 43 483071	74550	15/07/2018
CHI1627	E 43 484417	74550	16/07/2018	CHS1014	E 43 485125	74550	17/07/2018	DJQ2358	E 43 482325	74550	15/07/2018	DJX0514	E 43 487519	74550	20/07/2018
CHS7143	E 43 482269	74550	15/07/2018	CHT5249	E 43 481708	74550	15/07/2018	DKA2402	E 43 481044	60503	14/07/2018	DKC8200	E 43 484644	60503	17/07/2018
CHU9411	E 43 487770	74550	20/07/2018	CHV2660	E 43 485453	74550	18/07/2018	DKC8596	E 43 484453	74550	17/07/2018	DKE5230	E 43 484899	74550	17/07/2018
CIA2694	E 43 484962	74550	17/07/2018	CID2724	E 43 485327	74550	17/07/2018	DKF8062	E 43 483021	74550	16/07/2018	DKG0413	E 43 481640	60503	15/07/2018
CII3238	E 43 484348	74550	16/07/2018	CII5068	E 43 484961	74550	17/07/2018	DKG6557	E 43 481386	74550	15/07/2018	DKW0016	E 43 482527	60503	15/07/2018
CIM1935	E 43 482570	60503	15/07/2018	CIO7736	E 43 484722	74550	17/07/2018	DKX3146	P 00 573599	57380	16/07/2018	DKX5433	E 43 482152	74630	15/07/2018
CIS5220	E 43 485297	74550	17/07/2018	CIS8770	E 43 485177	74550	17/07/2018	DKX8614	E 43 481828	60503	15/07/2018	DKZ6407	C 00 673841	55500	29/06/2018
CIW5458	E 43 484768	74630	17/07/2018	CJJ3138	E 43 481231	74550	15/07/2018	DKZ8585	E 43 482356	74550	15/07/2018	DKZ8585	E 43 482423	74550	15/07/2018
CJJ5042	E 43 482155	74710	15/07/2018	CJJ8611	E 43 484929	74710	17/07/2018	DKZ9260	E 43 484836	74630	17/07/2018	DLA3599	E 43 482093	60503	15/07/2018
CJJ8611	E 43 484895	74630	17/07/2018	CJP5768	E 43 484627	74630	17/07/2018	DLB8878	C 00 681628	55500	29/06/2018	DLC6168	E 43 483078	74630	16/07/2018
CJP6053	E 43 481776	74550	15/07/2018	CJR4346	E 43 485278	74550	17/07/2018	DLC9559	E 43 484772	74550	17/07/2018	DLC9714	E 43 484642	60503	17/07/2018
CJS6643	E 43 485231	74550	17/07/2018	CJT6721	E 43 482724	60503	15/07/2018	DLR1575	E 43 484631	74550	17/07/2018	DLU3354	E 43 484856	74710	17/07/2018
CJU0510	E 43 485277	74630	17/07/2018	CJU5340	E 43 482293	74550	15/07/2018	DMA4863	E 43 485792	74550	18/07/2018	DMB6939	E 43 482807	60503	16/07/2018
CJU9265	E 43 485557	74550	18/07/2018	CJV8318	E 43 482768	74550	16/07/2018	DME6392	E 43 485787	74550	18/07/2018	DMF7944	E 43 485259	74550	15/07/2018
CJW8664	E 43 485135	74630	17/07/2018	CKC4872	E 43 482727	74550	16/07/2018	DMG8958	E 43 484699	60503	17/07/2018	DMH2779	E 43 481798	74630	15/07/2018
CKC5821	E 43 481789	74550	15/07/2018	CKI1424	E 43 482959	60503	16/07/2018	DMI6136	E 43 482614	74550	15/07/2018	DMI7222	E 43 482130	74550	15/07/2018
CKI1424	E 43 485635	60503													

DVK7391	E 43 484706	60503	17/07/2018	DVK9654	E 43 484537	74550	17/07/2018	EKN5869	E 43 484253	74550	16/07/2018	EKO4360	E 43 482671	74550	16/07/2018
DVM5028	E 43 482000	74550	15/07/2018	DVP2549	E 43 484386	74550	16/07/2018	EKO6193	E 43 481398	74550	15/07/2018	EKQ9985	E 43 485577	74550	18/07/2018
DVR8341	E 43 485689	74550	18/07/2018	DVV6205	E 43 487588	74550	20/07/2018	EKV8147	E 43 481791	74550	15/07/2018	EKY9610	E 43 482394	60503	15/07/2018
DWA0958	E 43 487569	74550	20/07/2018	DWA8165	C 00 700063	55500	29/06/2018	EKX9504	E 43 485826	74550	18/07/2018	EKY0127	E 43 485462	74550	18/07/2018
DWB3920	E 43 485761	60503	18/07/2018	DWE8136	E 43 482965	60503	16/07/2018	ELC8092	E 43 482232	74550	15/07/2018	ELC8092	E 43 481804	74550	15/07/2018
DWJ3054	E 43 487584	74630	20/07/2018	DWJ3054	E 43 487616	74630	20/07/2018	ELE6644	E 43 487567	74550	20/07/2018	ELG7120	E 43 481560	60503	15/07/2018
DWM8964	E 43 479331	74550	13/07/2018	DWN1767	E 43 481793	74550	15/07/2018	ELLH6248	E 43 482804	60503	16/07/2018	ELJ8348	E 43 481757	74550	15/07/2018
DWP4098	C 00 638613	60412	29/06/2018	DWP4021	E 43 481809	74550	15/07/2018	ELL3142	E 43 482043	74550	15/07/2018	ELM0978	E 43 482390	74550	15/07/2018
DWP4049	E 43 484608	74550	17/07/2018	DWQ3002	E 43 484514	74550	17/07/2018	ELN8112	E 43 482036	74550	15/07/2018	ELP5672	C 00 638616	60501	29/06/2018
DWQ3002	E 43 485446	74550	18/07/2018	DWQ3634	E 43 484697	60503	17/07/2018	ELR4589	E 43 484314	74550	16/07/2018	ELR6438	E 43 481316	74550	15/07/2018
DWQ4410	E 43 482888	60503	16/07/2018	DWQ6687	E 43 481869	74550	15/07/2018	ELS0782	E 43 482089	74550	15/07/2018	ELR6826	E 43 485811	74630	18/07/2018
DWQ8495	E 43 482668	74550	16/07/2018	DWR0892	E 43 477335	74550	12/07/2018	ELT2029	E 43 481862	74550	15/07/2018	ELW0158	E 43 485478	74550	18/07/2018
DWS5584	E 43 481986	74550	15/07/2018	DWS6633	E 43 484855	74710	17/07/2018	EMD6545	E 43 483080	74550	15/07/2018	EMD8257	E 43 484513	74550	17/07/2018
DWT4903	E 43 485029	74550	17/07/2018	DWT6158	E 43 484291	60503	16/07/2018	EME2573	E 43 482787	74550	16/07/2018	EMF2756	E 43 481785	74550	15/07/2018
DWT8147	E 43 487693	60503	20/07/2018	DWT8445	E 43 483081	74550	15/07/2018	EMG0106	E 43 482683	74550	16/07/2018	EMG5327	E 43 482873	74550	16/07/2018
DXC6641	E 43 481347	74550	15/07/2018	DXC6641	E 43 481261	74550	15/07/2018	EMG6493	E 43 484566	74550	17/07/2018	EMG6493	E 43 487760	60503	20/07/2018
DXD3885	E 43 482141	60503	15/07/2018	DXH1756	E 43 484283	74550	16/07/2018	EMH4309	E 43 485304	74550	17/07/2018	EMI4555	E 43 482319	74550	15/07/2018
DXH2593	E 43 481800	74550	15/07/2018	DXI7295	E 43 482519	74710	15/07/2018	EMJ8311	E 43 485481	74550	18/07/2018	EMK6238	E 43 485858	74630	18/07/2018
DXI7295	E 43 487287	74630	12/07/2018	DXK1332	E 43 487801	74630	20/07/2018	EMK7016	E 43 481471	74550	15/07/2018	EML8989	E 43 487670	74550	20/07/2018
DXK2429	E 43 484637	74550	17/07/2018	DXK2429	E 43 485597	74550	18/07/2018	EMN1668	P 00 629511	55500	18/07/2018	EMN2797	E 43 482630	60503	15/07/2018
DXM1494	E 43 484339	74550	16/07/2018	DXS2421	E 43 481725	74550	15/07/2018	EMO5766	E 43 481461	60503	15/07/2018	EMO7815	E 43 482824	74550	16/07/2018
DXT6926	E 43 485235	74550	17/07/2018	DXT7405	E 43 484919	74550	17/07/2018	EMR5481	E 43 484811	74550	17/07/2018	EMR8049	E 43 484381	74550	16/07/2018
DXV9386	E 43 481251	74550	15/07/2018	DXX1464	E 43 485163	74550	17/07/2018	EMT2490	E 43 482728	60503	15/07/2018	EMT6882	E 43 482833	74630	16/07/2018
DXX1464	E 43 482260	74550	15/07/2018	DYB0562	E 43 485306	74550	17/07/2018	EMU1094	E 43 481321	74550	15/07/2018	EMW0132	E 43 482134	74550	15/07/2018
DYD2395	E 43 481980	74550	15/07/2018	DYE8674	E 43 487529	74550	20/07/2018	EMX8395	E 43 485218	60503	17/07/2018	EMY0406	E 43 481864	74550	15/07/2018
DYG6403	E 43 484330	60503	16/07/2018	DYH4166	E 43 484585	60503	17/07/2018	EMY9566	E 43 482383	74710	15/07/2018	ENC6171	E 43 484993	60503	17/07/2018
DYI6023	E 43 482349	74550	15/07/2018	DYI7677	E 43 485047	74550	17/07/2018	ENC8950	E 43 484698	60503	17/07/2018	ENR7265	E 43 484299	74550	16/07/2018
DYP4378	C 00 673833	54521	29/06/2018	DZB5211	E 43 484565	74550	17/07/2018	ENV6913	E 43 484406	60503	16/07/2018	ENZ0554	E 43 481979	74550	15/07/2018
DZB5816	E 43 481750	74550	15/07/2018	DZC3063	E 43 484495	74550	17/07/2018	ENZ0673	E 43 484285	60503	16/07/2018	EOD3451	E 43 484325	60503	16/07/2018
DZC6477	E 43 484814	74550	17/07/2018	DZE0900	E 43 485818	74550	18/07/2018	EOM8670	E 43 487677	74550	20/07/2018	EPC9710	E 43 481642	60503	15/07/2018
DZE4120	E 43 482035	74550	15/07/2018	DZF3864	E 43 481285	74550	15/07/2018	EPD0211	E 43 481630	60503	15/07/2018	EPG2273	C 00 673830	54521	29/06/2018
DZH3676	E 43 485156	74550	17/07/2018	DZH5831	E 43 482044	74550	15/07/2018	EPG7662	E 43 482107	74550	15/07/2018	EPJ2372	E 43 484679	74550	17/07/2018
DZJ4476	E 43 483060	74630	15/07/2018	DZL3544	E 43 484605	74550	17/07/2018	EPJ4337	E 43 484840	74550	17/07/2018	EPK4657	E 43 484717	60503	17/07/2018
DZT6819	E 43 487733	74550	20/07/2018	DZX7131	E 43 484588	74550	17/07/2018	EPL5146	E 43 482457	74550	15/07/2018	EPL5804	E 43 484509	74550	17/07/2018
EAA1051	E 43 481561	60503	15/07/2018	EAF0654	E 43 481636	60503	15/07/2018	EPP4112	C 00 652502	51851	29/06/2018	EPR1241	E 43 484286	60503	16/07/2018
EAF1220	E 43 484639	60503	17/07/2018	EAJ2007	E 43 487650	74550	20/07/2018	EPR1441	C 00 650608	55920	29/06/2018	EPU0403	E 43 484861	74550	17/07/2018
EAK8476	E 43 482462	74550	15/07/2018	EAM5590	E 43 482238	74550	15/07/2018	EPU0638	E 43 485392	74550	18/07/2018	EPW6581	E 43 481552	74550	15/07/2018
EAN2537	E 43 482523	74550	15/07/2018	EAO4766	E 43 481818	74550	15/07/2018	EPZ2970	E 43 482204	74550	15/07/2018	EPZ4350	E 43 484301	60503	16/07/2018
EAR0621	E 43 484309	74630	16/07/2018	EAS0558	E 43 482933	60503	16/07/2018	EPZ4599	E 43 481815	74550	15/07/2018	EPZ4751	E 43 482764	74550	16/07/2018
EAS6897	E 43 484940	74550	17/07/2018	EAT2929	E 43 481264	74550	15/07/2018	EPZ6077	E 43 484613	74550	17/07/2018	EPZ6986	E 43 484837	74550	17/07/2018
EAU2254	E 43 485714	60503	18/07/2018	EAU9311	E 43 482217	60503	15/07/2018	EPZ7441	C 00 663901	73662	29/06/2018	EPZ8116	C 00 681630	55500	29/06/2018
EAV3516	E 43 485415	74550	18/07/2018	EAV3516	E 43 484459	74550	17/07/2018	EQA3572	C 00 667102	76332	29/06/2018	EQA3727	P 00 592803	55500	17/07/2018
EAZ8951	E 43 481933	74550	15/07/2018	EBD9343	E 43 481817	74550	15/07/2018	EQA8582	P 00 629504	55500	18/07/2018	EQB1248	E 43 484492	74550	17/07/2018
EBE1429	E 43 482421	74550	15/07/2018	EBE3407	E 43 481468	74550	15/07/2018	EQD3376	E 43 485624	74550	18/07/2018	EQF2744	E 43 482938	60503	16/07/2018
EBE3613	E 43 481318	74550	15/07/2018	EBF4701	E 43 482484	74710	15/07/2018	EQF3482	P 00 628270	55500	17/07/2018	EQG6545	P 00 628276	55500	18/07/2018
EBH0604	E 43 481799	74550	15/07/2018	EBI2867	E 43 484838	74550	17/07/2018	EQI2916	E 43 485055	74550	17/07/2018	EQJ1158	E 43 482330	74630	15/07/2018
EBI4837	E 43 482041	74550	15/07/2018	EBJ0317	E 43 487780	74550	20/07/2018	EQK6937	P 00 629502	55500	18/07/2018	EQL0014	E 43 482400	74550	15/07/2018
EBJ1797	E 43 485153	74550	17/07/2018	EBK1660	E 43 481848	60503	15/07/2018	EQL2785	E 43 482137	60503	15/07/2018	EQL2785	E 43 482135	74550	15/07/2018
EBK9539	E 43 482228	74630	15/07/2018	EBK9539	E 43 482231	60503	15/07/2018	EQL7436	E 43 485772	74550	18/07/2018	EQM5147	E 43 484872	74550	17/07/2018
EBL3000	E 43 482334	74550	15/07/2018	EBN6694	E 43 482440	74550	15/07/2018	EQM7400	E 43 487546	74550	20/07/2018	EQO1735	C 00 700062	55500	29/06/2018
EBO9946	E 43 482359	60503	15/07/2018	EBP6836	E 43 482489	74630	15/07/2018	EQO5246	E 43 485094	74550	17/07/2018	EQQ7795	E 43 484975	60503	17/07/2018
EBQ1803	E 43 485279	74550	17/07/2018	EBQ2930	E 43 481396	74550	15/07/2018	EQR4212	P 00 573600	54522	16/07/2018	EQR4340	E 43 478582	74550	13/07/2018
EBQ5436	E 43 483020	74550	16/07/2018	EBQ7986	E 43 482474	74550	15/07/2018	EQS3964	E 43 477062	74550	11/07/2018	EQS5552	E 43 482376	74550	15/07/2018
EBR3891	E 43 487658	74550	20/07/2018	EBQ8322	E 43 481813	74550	15/07/2018	EQS9679	E 43 485206	74550	17/07/2018	EQU6000	E 43 483133	74550	16/07/2018
EBT0486	E 43 484403	74550	16/07/2018	EBT1109	E 43 482115	74550	15/07/2018	EQW4430	E 43 484289	60503	16/07/2018	EQX3476	E 43 482732	74550	16/07/2018
EBW5047	E 43 482398	74550	15/07/2018	EBW6093	E 43 484818	60503	17/07/2018	EQY1105	E 43 482964	60503	16/07/2018	EQY6274	E 43 485638	60503	18/07/2018
EBW7225	E 43 484999	74550	17/07/2018	EBY3773	E 43 487637	74710	20/07/2018	EQZ3655	E 43 481938	74550	15/07/2018	EQZ3655	E 43 481378	74550	15/07/2018
ECN5307	E 43 482647	60503	15/07/2018	ECN5673	E 43 482426	74630	15/07/2018	EQZ6635	E 43 485506	74550	18/07/2018	EQZ8182	E 43 482283	74550	15/07/2018
ECO2526	E 43 484672	74630	17/07/2018	ECO3110	E 43 487765	74550	20/07/2018	ERC2871	E 43 485173	74550	17/07/2018	ERF8519	E 43 485375	74550	17/07/2018
ECO5521	E 43 485208	60503	17/07/2018	ECT3301	E 43 481950	74550									

EYI3797	E 43 487599	74550	20/07/2018	EYI4424	E 43 485193	74550	17/07/2018	FKX1586	E 43 482828	74550	16/07/2018	FKY0033	E 43 487680	60503	20/07/2018
EYI4424	E 43 485194	60503	17/07/2018	EYI4633	E 43 484295	60503	16/07/2018	FKZ5379	E 43 482976	60503	16/07/2018	FLA0666	E 43 483136	74550	16/07/2018
EYJ4894	E 43 487641	74550	20/07/2018	EYJ0300	E 43 484690	60503	17/07/2018	FLC9935	E 43 482927	60503	16/07/2018	FLF8413	C 00 663465	55500	29/06/2018
EYJ4243	E 43 484573	74550	17/07/2018	EYJ4778	E 43 482312	74550	15/07/2018	FLI2722	E 43 482175	74550	15/07/2018	FLI3626	C 00 694206	56060	29/06/2018
EYK4354	E 43 485086	60503	17/07/2018	EYM4428	E 43 484801	60503	17/07/2018	FLK6898	E 43 485803	74550	18/07/2018	FLK7122	E 43 485447	74550	18/07/2018
EYO4190	E 43 484273	74550	16/07/2018	EYW8713	E 43 483043	74550	16/07/2018	FLM0890	E 43 482322	74550	15/07/2018	FLM1531	E 43 481610	74550	15/07/2018
EZB2517	E 43 482669	74550	16/07/2018	EZC2234	E 43 482320	74550	15/07/2018	FLM2057	E 43 485385	74630	17/07/2018	FLN0254	E 43 484415	60503	16/07/2018
EZC9356	E 43 487610	74550	20/07/2018	EZE3013	E 43 485267	60503	17/07/2018	FLQ2827	E 43 484675	74550	17/07/2018	FLQ2827	E 43 485215	74550	15/07/2018
EZF0525	E 43 481608	74550	15/07/2018	EZF3204	E 43 482372	74550	15/07/2018	FLR5968	E 43 482264	60503	15/07/2018	FLR5968	E 43 485228	74550	17/07/2018
EZF3656	E 43 484625	74550	17/07/2018	EZF5401	E 43 485157	74550	17/07/2018	FLR5968	E 43 485184	74550	17/07/2018	FLR5968	E 43 485109	60503	17/07/2018
EZF5401	E 43 485158	60503	17/07/2018	EZF5401	E 43 485129	74550	17/07/2018	FLU1210	E 43 487731	74550	20/07/2018	FLW4899	E 43 481246	74550	15/07/2018
EZFF120	E 43 481981	74550	15/07/2018	EZF9268	E 43 484378	74550	16/07/2018	FLW9075	E 43 484773	74550	17/07/2018	FLY0610	E 43 485553	60503	15/07/2018
EZH2700	P 00 628271	55500	17/07/2018	EZH2700	P 00 628261	55500	17/07/2018	FMA5699	E 43 482932	60503	16/07/2018	FMB0082	E 43 481768	74550	15/07/2018
EZH6058	E 43 484441	74550	16/07/2018	EZJ6394	E 43 485123	60503	17/07/2018	FMB1129	E 43 481345	74550	15/07/2018	FME9208	C 00 665682	55500	29/06/2018
EZL2646	E 43 484328	60503	16/07/2018	EZM8579	E 43 481978	74630	15/07/2018	FMF3654	E 43 485821	74550	18/07/2018	FMG8853	C 00 673848	55500	15/07/2018
EZN1645	E 43 482026	74550	15/07/2018	EZO1047	E 43 484678	74550	17/07/2018	FML4238	E 43 481325	74550	15/07/2018	FMM3627	E 43 482972	74550	16/07/2018
EZQ0002	E 43 482827	74550	16/07/2018	EZR2955	E 43 484503	74550	17/07/2018	FMM6244	E 43 482164	74550	15/07/2018	FMN1131	E 43 481766	74550	15/07/2018
EZS3187	E 43 481794	74550	15/07/2018	EZU4367	E 43 487796	60503	20/07/2018	FMO3140	P 00 629526	55500	18/07/2018	FMP6925	E 43 484941	74630	17/07/2018
FAA1713	E 43 482389	74550	15/07/2018	FAC5067	E 43 487612	74550	20/07/2018	FNC3999	E 43 485814	74550	18/07/2018	FND8661	E 43 484671	74550	17/07/2018
FAD5652	E 43 481225	74550	14/07/2018	FAD9947	E 43 484373	74550	16/07/2018	FND9912	E 43 482304	74550	15/07/2018	FNE0376	E 43 484475	74550	17/07/2018
FAE1628	E 43 484308	74630	16/07/2018	FAI0022	E 43 485381	74550	17/07/2018	FNF0672	E 43 485743	60503	18/07/2018	FNF1975	E 43 485049	74550	17/07/2018
FAI2743	C 00 667962	60503	29/06/2018	FAI2364	E 43 477594	60503	12/07/2018	FNH0197	E 43 484501	74550	17/07/2018	FNJ3170	C 00 673848	55500	29/06/2018
FAM1076	E 43 481975	60503	15/07/2018	FAM2039	E 43 484293	74550	16/07/2018	FNK1738	P 00 629513	55680	18/07/2018	FNL4526	E 43 485625	74630	18/07/2018
FAM2680	E 43 481370	74550	15/07/2018	FAN2922	E 43 485696	74550	18/07/2018	FNL8180	P 00 592818	76332	18/07/2018	FNO9880	E 43 482119	74550	15/07/2018
FAN3077	E 43 481314	74550	15/07/2018	FAO2330	E 43 482520	74550	15/07/2018	FNP0204	E 43 482511	74550	15/07/2018	FNR1244	E 43 485196	60503	17/07/2018
FAO2330	E 43 482297	74550	15/07/2018	FAO2330	E 43 483074	74550	15/07/2018	FNS8442	E 43 487671	60503	20/07/2018	FNT2318	E 43 484951	74550	17/07/2018
FAO7120	E 43 484470	74630	17/07/2018	FAR5740	E 43 482552	74550	15/07/2018	FNV8824	E 43 482941	60503	16/07/2018	FNW7731	E 43 485136	74550	17/07/2018
FAS9055	E 43 481618	60503	15/07/2018	FAU7739	C 00 698049	73662	29/06/2018	FNX2009	E 43 482243	74630	15/07/2018	FNX3809	E 43 482477	74630	15/07/2018
FAW1327	E 43 485164	74550	17/07/2018	FAZ7029	E 43 484272	74630	16/07/2018	FNX8155	E 43 485762	74550	18/07/2018	FNZ9890	E 43 481758	74550	15/07/2018
FAZ7217	E 43 481335	74550	15/07/2018	FAZ9900	E 43 485326	74550	17/07/2018	FOE7472	E 43 482566	60503	15/07/2018	FOF0590	P 00 591179	54521	12/07/2018
FBD2852	E 43 475706	74550	11/07/2018	FBG6840	P 00 573602	55920	17/07/2018	FOH7273	E 43 482602	74550	15/07/2018	FOI0241	E 43 484889	74550	17/07/2018
FBI3476	E 43 482707	60503	15/07/2018	FBP9555	E 43 484296	74550	16/07/2018	FOK0367	E 43 482830	74550	16/07/2018	FOM0566	E 43 484946	74550	17/07/2018
FBQ3144	E 43 487712	60503	20/07/2018	FBQ6970	E 43 485568	74550	18/07/2018	FOO0840	E 43 482770	74550	16/07/2018	FOS7096	E 43 485810	74550	18/07/2018
FBQ7756	E 43 487601	74550	20/07/2018	FBQ8215	P 00 628275	55500	18/07/2018	FOV6247	E 43 485727	74550	18/07/2018	FOX0029	E 43 483085	74550	15/07/2018
FBQ8304	E 43 481734	74550	15/07/2018	FBQ8308	E 43 482931	60503	16/07/2018	FOX4542	E 43 485700	74630	18/07/2018	FPB4961	E 43 487540	74550	20/07/2018
FBT6779	E 43 481865	74550	15/07/2018	FBU3897	E 43 484891	74550	17/07/2018	FPD4886	E 43 485510	74550	18/07/2018	FPE0949	E 43 484885	74550	17/07/2018
FBU8583	E 43 481709	74550	15/07/2018	FBY9734	E 43 481348	74550	15/07/2018	FPF8990	E 43 485798	74550	18/07/2018	FPH5465	E 43 482810	74550	16/07/2018
FBZ5496	E 43 484518	74550	17/07/2018	FCA1010	E 43 482331	74630	15/07/2018	FFI3658	P 00 590499	55500	18/07/2018	FPK0023	E 43 484974	74550	17/07/2018
FCB4079	E 43 487581	74550	20/07/2018	FCC8129	E 43 482267	74630	15/07/2018	FFN8714	E 43 485471	74550	18/07/2018	FPO4540	E 43 484769	74550	17/07/2018
FCF7028	E 43 482930	60503	16/07/2018	FCF9473	E 43 487526	74550	20/07/2018	FFQ6300	E 43 485670	74550	18/07/2018	FPR1344	E 43 485748	74550	18/07/2018
FCI3445	E 43 482442	74550	15/07/2018	FCO2197	E 43 485570	74550	18/07/2018	FPR1391	E 43 482236	60503	15/07/2018	FPR2568	E 43 484284	74550	16/07/2018
FCP1288	E 43 484374	74550	16/07/2018	FCQ8910	E 43 485241	74550	17/07/2018	FPR2924	E 43 482120	74550	15/07/2018	FPX8754	E 43 484370	74550	16/07/2018
FCRO127	E 43 485247	74550	17/07/2018	FCV0407	E 43 482955	60503	16/07/2018	FPZ0161	P 00 592813	55500	17/07/2018	FPZ1177	E 43 485739	60503	18/07/2018
FCW1351	E 43 482252	74550	15/07/2018	FCY6420	E 43 485734	74550	18/07/2018	FQE4241	E 43 482795	60503	16/07/2018	FQF0721	P 00 629508	55500	18/07/2018
FDA6495	P 00 629521	55500	18/07/2018	FDB1043	E 43 487644	60503	20/07/2018	QFQ4032	E 43 484583	60503	17/07/2018	FQH5694	E 43 481653	60503	15/07/2018
FDG8401	P 00 628273	55500	18/07/2018	FDH4574	E 43 484673	74630	17/07/2018	FQH7620	P 00 592817	60501	18/07/2018	FQI1614	E 43 479218	60503	13/07/2018
FDH4684	E 43 485413	74550	18/07/2018	FDH4684	E 43 481289	74550	15/07/2018	FQI9165	E 43 484779	74550	17/07/2018	FQM0005	E 43 479242	74630	13/07/2018
FDI9937	E 43 481747	74550	15/07/2018	FDJ1295	E 43 481945	74550	15/07/2018	FQP2271	P 00 629505	55500	18/07/2018	FQU1173	E 43 485538	74550	18/07/2018
FDL4790	E 43 485706	74550	18/07/2018	FDN5607	E 43 482495	74550	15/07/2018	FQZ5496	E 43 485269	60503	17/07/2018	FRA6581	C 00 638618	55680	29/06/2018
FDM6813	E 43 487718	60503	20/07/2018	FDP9684	E 43 485452	74550	18/07/2018	FRE7158	E 43 481743	74550	15/07/2018	FRF3332	E 43 481774	74550	15/07/2018
FDQ4831	E 43 485057	74550	17/07/2018	FDR6507	E 43 487607	74630	20/07/2018	FRI6212	E 43 485268	60503	17/07/2018	FRK3506	E 43 483087	74550	15/07/2018
FDR8382	E 43 484447	74550	17/07/2018	FDT0955	C 00 673825	55500	29/06/2018	FRL8242	E 43 484538	74550	17/07/2018	FRO2032	E 43 484721	74550	17/07/2018
FDT5936	E 43 483017	74550	16/07/2018	FDU1406	E 43 482281	74550	15/07/2018	FRQ0810	P 00 592815	55500	17/07/2018	FRS0381	E 43 482564	74630	15/07/2018
FDV3451	E 43 484303	74550	16/07/2018	FDV3549	E 43 481669	60503	15/07/2018	FRS0307	E 43 485443	74550	18/07/2018	FRT1620	E 43 485432	74550	18/07/2018
FDV7012	E 43 481739	74550	15/07/2018	FDV7137	E 43 482556	74550	15/07/2018	FRU7933	E 43 485532	74550	18/07/2018	FRV5576	E 43 482803	60503	16/07/2018
FDV8386	E 43 481641	60503	15/07/2018	FDV8546	E 43 482446	74550	15/07/2018	FRW4254	E 43 484674	74550	17/07/2018	FRX3367	E 43 482208	60503	15/07/2018
FDW4581	E 43 483052	60503	16/07/2018	FEE5386	E 43 482673	74550	16/07/2018	FS1783	E 43 484418	74550	16/07/2018	FSB5771	E 43 481921	60503	15/07/2018
FEG5493	E 43 487534	74630	20/07/2018	FEH3006	E 43 484933	74550	17/07/2018	FSB6523	E 43 482945	56732	16/07/2018	FSB6840	E 43 484651	60503	17/07/2018
FEJ8863	E 43 483134	74550	16/07/2018	FEM8086	E 43 485534	60503	18/07/2018	FSD1591	E 43 482762	74550	16/07/2018	FSE5621	E 43 482525	74630	15/07/2018
FER0247	E 43 484614	74550													

GBA5775	E 43 481909	74550	15/07/2018	GBH3123	E 43 481752	74630	15/07/2018	LQF3414	E 43 487701	60503	20/07/2018	LRS3948	E 43 481707	74550	15/07/2018
GBH3923	E 43 482694	60503	15/07/2018	GBH6043	E 43 482013	74550	15/07/2018	LSH7744	E 43 484700	60503	17/07/2018	LTA0905	C 00 646461	55500	29/06/2018
GBL2929	E 43 485800	74550	18/07/2018	GBM0475	E 43 482037	74550	15/07/2018	LTJ6606	E 43 487632	74550	20/07/2018	MFT8616	E 43 484845	74630	17/07/2018
GBN8219	E 43 485097	74550	17/07/2018	GBN8789	E 43 481967	74550	15/07/2018	MHO4075	P 00 628281	55500	18/07/2018	MLH4253	E 43 482575	60503	15/07/2018
GBN8919	E 43 485690	74550	18/07/2018	GBQ3238	E 43 484397	74550	16/07/2018	MMT4607	E 43 482633	74550	15/07/2018	MQS3388	E 43 482562	74710	15/07/2018
GBU5433	E 43 482203	60503	15/07/2018	GBX2255	E 43 481767	74550	15/07/2018	MQS3388	E 43 478090	74550	12/07/2018	MSZ5089	E 43 482361	74550	15/07/2018
GBZ3416	E 43 482452	60503	15/07/2018	GCC2226	E 43 482797	60503	16/07/2018	MTN4137	C 00 672143	51851	29/06/2018	MUH6061	E 43 485676	74550	18/07/2018
GCC5616	E 43 483018	74550	16/07/2018	GCG9281	E 43 485421	74550	18/07/2018	MUW5714	E 43 482502	74630	15/07/2018	NCK2377	E 43 484389	74550	16/07/2018
GCI7614	E 43 484560	74550	17/07/2018	GCK9861	E 43 484619	74550	17/07/2018	NCL2510	E 43 481540	74550	15/07/2018	NIE1751	E 43 482114	74630	15/07/2018
GCM4255	E 43 484353	74630	16/07/2018	GCP4100	E 43 487681	74550	20/07/2018	NKV6642	E 43 482648	74550	16/07/2018	NLK5730	E 43 482473	74630	15/07/2018
GCR6809	E 43 484485	74550	17/07/2018	GDC1969	E 43 485408	74550	18/07/2018	NLV6614	E 43 481755	74630	15/07/2018	NQE6407	E 43 485691	74550	18/07/2018
GDC6675	E 43 481689	74550	15/07/2018	GDL4610	E 43 482218	74550	15/07/2018	NRF8402	E 43 482698	74550	16/07/2018	NUQ4360	E 43 485142	74550	17/07/2018
GDL5460	E 43 485060	74550	17/07/2018	GDP0356	E 43 482310	74630	15/07/2018	NWD4289	E 43 482634	74550	15/07/2018	NWW7112	E 43 482295	74630	15/07/2018
GDS6880	E 43 481733	74550	15/07/2018	GDU8510	E 43 485484	74550	18/07/2018	NXX6060	E 43 482685	74550	16/07/2018	NXV9288	E 43 485701	60503	18/07/2018
GDY5544	E 43 485819	74550	18/07/2018	GEH1303	E 43 481631	60503	15/07/2018	NYG2365	C 00 673846	55500	29/06/2018	OAU4352	E 43 485198	60503	17/07/2018
GEH5356	E 43 481879	74550	15/07/2018	GEI9209	E 43 485399	74550	18/07/2018	OBO9558	E 43 482788	74550	16/07/2018	OCG7374	E 43 484676	74550	17/07/2018
GEM0820	E 43 481847	60503	15/07/2018	GES6062	E 43 487708	74550	20/07/2018	OFY7409	E 43 482771	74550	16/07/2018	OHD7275	E 43 482533	74550	15/07/2018
GET2342	E 43 487578	74550	20/07/2018	GET8821	E 43 482789	74550	16/07/2018	OHY0882	P 00 591177	72340	12/07/2018	OIK7838	E 43 481811	74550	15/07/2018
GEU2208	E 43 487679	74550	20/07/2018	GEV9981	E 43 484955	74550	17/07/2018	OLC6586	E 43 484363	60503	16/07/2018	OLP1617	P 00 573592	55500	16/07/2018
GEW9221	P 00 591180	76251	12/07/2018	GEZ6860	E 43 482073	74550	15/07/2018	OLR6277	E 43 487666	74550	20/07/2018	OLR6277	E 43 483118	74550	16/07/2018
GFI4773	E 43 487793	74550	20/07/2018	GFP0083	E 43 482280	60503	15/07/2018	OLZ8217	E 43 481643	60503	15/07/2018	OPH1612	E 43 484384	74550	16/07/2018
GFS0840	P 00 628279	55500	18/07/2018	GGA5855	E 43 484947	74550	17/07/2018	OPI5867	E 43 485708	74550	18/07/2018	OPM2416	E 43 482867	74550	16/07/2018
GGE5720	E 43 482425	60503	15/07/2018	GGF2209	P 00 628257	55500	17/07/2018	OPQ7959	E 43 482928	60503	16/07/2018	OPR5167	E 43 483019	74550	16/07/2018
GGF4999	E 43 484630	74550	17/07/2018	GGI2220	E 43 484640	60503	17/07/2018	OPR6601	E 43 485659	74630	18/07/2018	OPR9373	E 43 484372	74550	16/07/2018
GGJ6928	E 43 484545	74630	17/07/2018	GGO5997	C 00 717282	76332	29/06/2018	OPS3460	E 43 484752	74550	17/07/2018	OPV0916	E 43 483035	60503	16/07/2018
GGR6648	E 43 482031	74550	15/07/2018	GGR8615	E 43 485742	74550	18/07/2018	OPV5204	E 43 485353	74550	17/07/2018	OPZ7063	E 43 481960	74550	15/07/2018
GGT0585	E 43 482832	74550	16/07/2018	GGY5159	E 43 481796	74550	15/07/2018	OQB5401	E 43 484932	74550	17/07/2018	OQ11353	P 00 592808	55500	17/07/2018
GGY5175	E 43 484609	74550	17/07/2018	GHC2609	P 00 629522	55920	18/07/2018	OQK7675	E 43 482274	60503	15/07/2018	OQY8162	E 43 484723	60503	17/07/2018
GHE2497	E 43 487586	74550	20/07/2018	GHH0250	E 43 485284	74550	17/07/2018	ORC3931	E 43 482461	74550	15/07/2018	OSH5976	E 43 483086	74550	16/07/2018
GHJ5896	E 43 482774	74550	16/07/2018	GHJ6120	E 43 485215	60503	17/07/2018	OTR4838	E 43 481987	74550	15/07/2018	OVM4990	E 43 484529	74550	17/07/2018
GHJ7617	E 43 487618	74550	20/07/2018	GHK1031	E 43 487789	60503	20/07/2018	OVN3436	E 43 482545	60503	15/07/2018	OVR1361	E 43 485266	60503	17/07/2018
GHK9945	C 00 638615	60412	29/06/2018	GHL4279	P 00 592801	55680	17/07/2018	OWE5851	E 43 485697	74550	18/07/2018	OXH0378	E 43 481784	74550	15/07/2018
GHL5445	E 43 487662	74550	20/07/2018	GHO1879	E 43 481611	74550	15/07/2018	PFJ2082	E 43 482993	74550	16/07/2018	PFQ2454	E 43 485410	74550	18/07/2018
GHO5620	E 43 487743	74550	20/07/2018	GHP9962	E 43 485637	60503	18/07/2018	PJQ0005	E 43 485239	74550	17/07/2018	PKU5410	P 00 635003	55413	18/07/2018
GHS8203	P 00 629520	55680	18/07/2018	GHX9428	E 43 485822	74550	18/07/2018	PRA3276	E 43 481702	74550	15/07/2018	PUD0492	E 43 484692	60503	17/07/2018
GHY1062	E 43 481858	74550	15/07/2018	GHZ7263	E 43 484976	60503	17/07/2018	PUE1805	C 00 638619	55680	29/06/2018	PUH4956	E 43 482248	74550	15/07/2018
GIC6547	E 43 484574	60503	17/07/2018	GIC9046	P 00 573596	55680	16/07/2018	PUI7536	P 00 629519	55680	18/07/2018	PUI9804	E 43 485750	74550	18/07/2018
GID8868	E 43 481792	74550	15/07/2018	GIE2298	E 43 485825	74550	18/07/2018	PUP9006	E 43 485262	60503	17/07/2018	PUT1783	E 43 485419	74550	18/07/2018
GIF0550	E 43 485053	74630	17/07/2018	GIG4987	E 43 484440	74550	16/07/2018	PVD5517	E 43 483090	74550	15/07/2018	PVE1295	E 43 482262	74550	15/07/2018
GIJ0391	E 43 482526	74550	17/07/2018	GIJ7881	E 43 485400	74630	18/07/2018	PVN8361	C 00 717843	57463	29/06/2018	PVP5561	C 00 667964	55680	29/06/2018
GIJ8964	E 43 484533	74550	17/07/2018	GIK5104	E 43 485515	60503	18/07/2018	PVY3621	E 43 483015	74550	16/07/2018	PWC1720	E 43 482145	74630	15/07/2018
GIK8188	E 43 482027	74550	15/07/2018	GIM2008	E 43 481924	60503	15/07/2018	PWC3698	E 43 485492	74550	18/07/2018	PWD2157	E 43 487548	74550	20/07/2018
GIN8369	E 43 484317	60503	16/07/2018	GIS2270	E 43 482929	60503	16/07/2018	PWD3251	E 43 482492	74550	15/07/2018	PWE0286	E 43 485586	74550	18/07/2018
GIS2270	E 43 453664	74630	22/06/2018	GIW5150	C 00 661642	54521	29/06/2018	PWF3159	E 43 482360	74550	15/07/2018	PWT9929	P 00 629517	55680	18/07/2018
GIZ6290	E 43 481941	74550	15/07/2018	GIZ8875	P 00 573589	76332	14/07/2018	PWW0451	E 43 487511	74550	20/07/2018	PWX1404	E 43 482039	74550	15/07/2018
GJF4128	C 00 673849	55500	29/06/2018	GJH6510	E 43 481473	74550	15/07/2018	PWY1267	E 43 485663	74550	18/07/2018	PXE8984	E 43 484635	60503	17/07/2018
GJJ0056	E 43 482748	74550	16/07/2018	GJH3365	E 43 482712	74550	16/07/2018	PXI4372	E 43 482973	56732	16/07/2018	PXX1080	E 43 481697	60503	15/07/2018
GJK5447	E 43 485611	60503	18/07/2018	GJL3213	E 43 485091	74550	17/07/2018	PXK2690	E 43 482318	74550	15/07/2018	PXO1343	E 43 481331	74550	15/07/2018
GJR7994	E 43 485250	74550	17/07/2018	GJU8208	E 43 481748	74550	15/07/2018	PXP1149	E 43 481929	74550	15/07/2018	PXQ7800	E 43 484680	74550	17/07/2018
GJW5959	E 43 485486	74550	18/07/2018	GJY7119	E 43 483048	74710	16/07/2018	PXR0667	E 43 484739	74550	17/07/2018	PXU2184	E 43 485212	60503	17/07/2018
GKF6349	E 43 485121	74550	17/07/2018	GKF9825	E 43 481621	74550	15/07/2018	PXX3515	E 43 483062	60503	16/07/2018	PXZ2003	P 00 635009	55680	18/07/2018
GKH5392	E 43 484412	60503	16/07/2018	GNK9632	E 43 482820	74550	16/07/2018	PXZ5796	E 43 481648	56732	15/07/2018	PYB6950	E 43 481853	60503	15/07/2018
GOD6050	E 43 484287	60503	16/07/2018	GSP8316	E 43 482715	74550	16/07/2018	PYF2884	E 43 484387	74550	16/07/2018	PYF6186	E 43 484464	74550	17/07/2018
GSV7819	E 43 485274	74550	17/07/2018	GSW1770	E 43 482250	74550	15/07/2018	PYF6485	E 43 485134	74550	17/07/2018	PYH7874	C 00 673844	54870	29/06/2018
GUC5424	E 43 485272	74550	17/07/2018	GUN1200	E 43 485606	60503	18/07/2018	PYJ3802	E 43 485768	74550	18/07/2018	PYJ7162	E 43 485113	74550	17/07/2018
GVE7469	E 43 482809	74550	16/07/2018	GVT9767	E 43 482018	74550	15/07/2018	PYM6571	P 00 592798	55680	17/07/2018	PYN0591	E 43 487561	74550	20/07/2018
GVU7246	E 43 485307	74550	17/07/2018	GWB7990	E 43 481871	74550	15/07/2018	PYQ0493	P 00 628258	73662	17/07/2018	PYQ0493	P 00 628256	54526	17/07/2018
GXP2956	E 43 482816	74550	16/07/2018	GXQ8010	E 43 479461	74550	13/07/2018	PYQ5086	P 00 635006	55680	18/07/2018	PYS8539	E 43 484886	74550	17/07/2018
GYQ6852	E 43 475895	74550	11/07/2018	GYQ9591	E 43 481955	74550	15/07/2018	PYS9293	C 00 638612	76332	29/06/2018	PYU0163	P 00 628274	55500	18/07/2018
GZC3762	E 43 484405	74550	16/07/2018	GZE1											

AHQ8787	E 43 483638	75870	19/07/2018	AJA5615	E 43 491452	74550	23/07/2018	CSB3921	E 43 486060	60503	18/07/2018	CSI2485	E 43 486974	74550	19/07/2018
AJI0468	E 43 486800	74630	19/07/2018	AJI0468	E 43 486801	60503	19/07/2018	CSI5596	E 43 487822	74550	20/07/2018	CSJ9061	E 43 486317	74630	19/07/2018
AJS6097	E 43 483475	75870	09/07/2018	AKC5954	E 43 483397	75870	03/07/2018	CSL5835	C 00 595008	55500	28/06/2018	CST5618	E 43 486893	60503	19/07/2018
AKK1963	E 43 486308	74550	19/07/2018	AKK3372	E 43 486724	74550	19/07/2018	CSL8425	E 43 483456	75870	07/07/2018	CSV7469	E 43 486064	60503	18/07/2018
AKN3896	E 43 486020	74550	18/07/2018	ALA7655	P 00 581852	55500	19/07/2018	CSX2272	E 43 483348	74550	16/07/2018	CSX4448	E 43 486793	74550	19/07/2018
ALD1397	E 43 487191	74550	20/07/2018	ANM1729	E 43 487021	74550	19/07/2018	CTB0556	P 00 173451	54010	18/07/2018	CTH0173	E 43 491473	74550	23/07/2018
ANY7546	E 43 487142	74550	20/07/2018	ANM7546	E 43 487143	60503	20/07/2018	CTH9206	E 43 485883	74550	18/07/2018	CTI1857	E 43 487956	60503	20/07/2018
AOC4697	E 43 483469	75870	11/07/2018	AOG6294	C 00 712329	55680	05/07/2018	CTI2300	E 43 491428	74550	23/07/2018	CTU5559	E 43 484111	75870	16/07/2018
AON4711	E 43 487915	60503	20/07/2018	APD4684	E 43 487153	74630	20/07/2018	CTZ3729	E 43 485950	74550	18/07/2018	CUC5085	E 43 486022	74630	18/07/2018
APD4684	E 43 486327	74550	19/07/2018	APD8613	E 43 486456	60503	19/07/2018	CUC5085	E 43 484170	74630	16/07/2018	CUC6151	C 00 696670	55500	28/06/2018
AQO9876	E 43 488017	74550	20/07/2018	AQE8427	E 43 486220	74550	18/07/2018	CUD6160	E 43 491352	74550	23/07/2018	CVC2518	E 43 486419	74550	19/07/2018
AQG2585	E 43 491294	74550	23/07/2018	AQH8329	E 43 486451	74550	19/07/2018	CVL1249	E 43 484244	74550	16/07/2018	CVP7839	P 00 173427	54870	18/07/2018
ARR9480	E 43 483435	75870	13/07/2018	ARW6852	C 00 665890	54521	28/06/2018	CVR1162	P 00 173383	54521	18/07/2018	CVS4819	E 43 483259	74550	16/07/2018
ASR3895	C 00 717675	57461	27/06/2018	ASU1740	E 43 483495	75870	10/07/2018	CVS4819	E 43 486679	74550	19/07/2018	CVV6207	C 00 667827	51851	28/06/2018
ATTO382	E 43 486559	74550	19/07/2018	AUC7061	E 43 488002	74550	10/07/2018	CVY6765	E 43 487189	74550	20/07/2018	CVY8560	E 43 484227	74550	16/07/2018
AUW1542	E 43 486670	74550	19/07/2018	AVD9616	P 00 173430	55500	18/07/2018	CVY9274	E 43 486080	60503	18/07/2018	CWH5726	E 43 487056	74550	19/07/2018
AVQ1196	E 43 486443	74550	19/07/2018	AWB0668	E 43 483632	75870	19/07/2018	CWK4849	E 43 486625	74550	19/07/2018	CWO5327	E 43 483300	74550	16/07/2018
AWD0084	E 43 483510	75870	07/07/2018	AWP7660	P 00 628297	55500	19/07/2018	CWQ5378	C 00 665280	55500	05/07/2018	CWW8174	E 43 486325	74550	19/07/2018
AWU1139	C 00 665678	55500	27/06/2018	AXF0064	P 00 629544	55680	19/07/2018	CXC4269	P 00 173389	54521	18/07/2018	CXC5293	P 00 581847	54521	19/07/2018
AXH9312	E 43 483418	75870	13/07/2018	AXM5951	E 43 487872	60503	20/07/2018	CXD1926	E 43 483606	75870	17/07/2018	CXN5135	E 43 487104	74550	20/07/2018
AXT1911	C 00 664745	55500	28/06/2018	AXU8480	E 43 491459	60503	23/07/2018	CXX9940	E 43 486081	60503	18/07/2018	CXZ5900	P 00 173443	53800	18/07/2018
AYE7397	E 43 483322	74550	16/07/2018	AYE9891	E 43 487863	74550	20/07/2018	CYD8625	P 00 173444	54521	18/07/2018	CYE7413	E 43 486330	74710	19/07/2018
AZQ1722	P 00 624843	55680	17/07/2018	AZV7689	E 43 491414	74550	23/07/2018	CYE7413	E 43 486562	74630	19/07/2018	CYP4450	E 43 486954	74550	19/07/2018
BAA0366	E 43 486090	74550	18/07/2018	BAA3396	P 00 629568	55500	19/07/2018	CYP4765	P 00 591969	51851	18/07/2018	CYR9403	E 43 483619	75870	18/07/2018
BAA3396	P 00 628294	55500	19/07/2018	BAH8935	E 43 486673	74550	19/07/2018	CYU8024	E 43 483960	75870	05/07/2018	CYU8024	E 43 484080	75870	10/07/2018
BAW5555	E 43 486402	74630	19/07/2018	BBA1276	E 43 486637	60503	19/07/2018	CYU8024	E 43 483960	75870	05/07/2018	CYU8024	E 43 484080	75870	10/07/2018
BBC8182	P 00 629606	55500	20/07/2018	BCC3365	E 43 486003	74550	18/07/2018	CYY3591	E 43 484232	74550	16/07/2018	CYY5213	E 43 484204	74550	16/07/2018
BDM8302	E 43 486834	60503	19/07/2018	BFI4773	P 00 173483	54525	19/07/2018	CYY6052	E 43 487816	74550	20/07/2018	CYY7989	E 43 486657	74550	19/07/2018
BFN6889	E 43 483677	75870	19/07/2018	BGG8840	E 43 483757	75870	05/07/2018	CYY9036	E 43 483648	75870	18/07/2018	CZB5157	E 43 486164	60503	18/07/2018
BGC1812	E 43 486320	74550	19/07/2018	BGG4505	E 43 487084	74550	19/07/2018	CZC6340	E 43 483509	75870	07/07/2018	CZC8579	E 43 486749	74550	19/07/2018
BGK3025	E 43 483902	75870	17/07/2018	BGN7008	E 43 484211	74550	16/07/2018	CZD7797	C 00 590997	55680	28/06/2018	CZF9129	E 43 486211	56732	18/07/2018
BGP7815	E 43 486353	74550	19/07/2018	BGS4794	P 00 591974	76251	18/07/2018	CZJ3770	E 43 486447	74550	19/07/2018	CZX2615	E 43 485908	60503	18/07/2018
BGS6522	E 43 487032	74550	19/07/2018	BIA7485	E 43 483520	75870	06/07/2018	CZZ7888	E 43 486841	60503	19/07/2018	DAD9467	E 43 485875	74550	18/07/2018
BJA1456	E 43 484025	75870	04/07/2018	BJR1995	E 43 486886	60503	19/07/2018	DAE6826	P 00 605390	75870	18/07/2018	DAF5223	E 43 491333	74550	23/07/2018
BKB9617	E 43 491475	74550	23/07/2018	BLJ9236	E 43 483575	75870	16/07/2018	DAG7333	E 43 486472	60503	19/07/2018	DAH3988	C 00 664747	55500	28/06/2018
BLUA4690	E 43 487057	74630	19/07/2018	BLV0803	E 43 491344	74550	23/07/2018	DAM4498	E 43 483772	75870	06/07/2018	DAM4498	E 43 484059	75870	06/07/2018
BMA5345	E 43 486628	74550	19/07/2018	BMC4560	P 00 173484	54525	19/07/2018	DAN0766	E 43 486027	74550	18/07/2018	DAR6946	E 43 487958	60503	20/07/2018
BMP8053	C 00 663944	55680	28/06/2018	BMT8600	E 43 486042	74550	18/07/2018	DAV6424	E 43 483618	75870	18/07/2018	DAV6424	E 43 483634	75870	19/07/2018
BMV8004	E 43 486943	74550	19/07/2018	BMW2394	C 00 696668	51852	28/06/2018	DBH3434	P 00 173407	54521	18/07/2018	DBL6690	E 43 491441	74550	23/07/2018
BMW9010	E 43 486890	60503	19/07/2018	BNC0448	E 43 486036	60503	18/07/2018	DBM4410	E 43 486347	74550	19/07/2018	DBM6249	P 00 173400	54521	18/07/2018
BNC0448	E 43 491288	74550	23/07/2018	BNO5009	E 43 491264	74630	23/07/2018	DBS7138	E 43 483629	75870	17/07/2018	DBS7138	E 43 483548	75870	12/07/2018
BNO5009	E 43 486754	74550	19/07/2018	BNO9593	E 43 483440	75870	13/07/2018	DBW0562	E 43 485988	74550	18/07/2018	DBX0849	C 00 663628	60501	28/06/2018
BNO9593	E 43 483414	74550	13/07/2018	BNP9345	E 43 484199	74550	16/07/2018	DBY8960	E 43 483434	75870	13/07/2018	DCC0859	P 00 624839	55680	17/07/2018
BOD4325	E 43 486655	74550	19/07/2018	BOH8878	E 43 484209	74550	16/07/2018	DCD2315	E 43 483174	74550	16/07/2018	DCF9440	E 43 487927	60503	20/07/2018
BOH8878	E 43 483281	74550	16/07/2018	BPB0800	P 00 173426	55500	18/07/2018	DCF9507	E 43 486148	74550	18/07/2018	DCH6334	C 00 681627	55680	28/06/2018
BPP0092	E 43 491366	60503	23/07/2018	BQF8093	E 43 485973	74550	18/07/2018	DCE9320	E 43 486734	60503	19/07/2018	DDA3728	E 43 486355	74550	19/07/2018
BQT2212	E 43 484177	74550	16/07/2018	BQU7077	E 43 486532	74550	19/07/2018	DDB6892	E 43 485879	74550	18/07/2018	DDB7746	E 43 484009	75870	19/07/2018
BQV5670	E 43 486742	60503	19/07/2018	BRC7774	E 43 487003	74630	19/07/2018	DDC7388	E 43 483888	75870	02/07/2018	DDF1076	P 00 173428	55500	18/07/2018
BRG8333	E 43 487955	60503	20/07/2018	BRZ7288	E 43 483586	75870	14/07/2018	DDG8753	E 43 487848	74550	20/07/2018	DDH0424	E 43 484029	75870	05/07/2018
BSH5446	E 43 484242	74550	16/07/2018	BSH9847	E 43 487070	74550	19/07/2018	DDH7833	E 43 491393	60503	23/07/2018	DDI2097	E 43 485918	60503	18/07/2018
BSU5325	E 43 486412	74630	19/07/2018	BSV3820	E 43 488018	74550	20/07/2018	DDJ4349	E 43 483225	74550	16/07/2018	DDS3243	E 43 483483	75870	09/07/2018
BSY6958	C 00 651205	55500	28/06/2018	BTB2221	E 43 484192	74550	16/07/2018	DDX8437	E 43 486236	74630	18/07/2018	DDY0707	E 43 486184	60503	18/07/2018
BUA4870	E 43 487867	60503	20/07/2018	BUO6987	P 00 581850	55500	19/07/2018	DDY2134	E 43 484112	74550	16/07/2018	DEE1294	P 00 173499	58196	19/07/2018
BUX6336	E 43 486773	74550	19/07/2018	BVJ2263	E 43 487938	60503	20/07/2018	DEF4306	P 00 624849	55680	17/07/2018	DEG1359	E 43 483445	75870	05/07/2018
BVS1202	E 43 484006	75870	19/07/2018	BVU0793	P 00 581829	55500	13/07/2018	DEJ6896	E 43 491416	60503	23/07/2018	DEL3392	E 43 486454	60503	19/07/2018
BWP6620	E 43 486549	60503	19/07/2018	BXA6983	E 43 483528	75870	05/07/2018	DEL8134	P 00 173465	55500	19/07/2018	DEL8461	E 43 486653	74550	19/07/2018
BYB1291	E 43 487925	60503	20/07/2018	BYN1930	E 43 485867	74630	18/07/2018	DEZ3211	E 43 485985	74550	18/07/2018	DEZ7340	C 00 663909	76332	28/06/2018
BYO3835	C 00 696669	51851	28/06/2018	BYV6315	E 43 486121	74550	18/07/2018	DFM5475	E 43 483406	75870	13/07/2018	DFQ7539	E 43 486797	74550	19/07/2018
BYW1307	E 43 486284	74550	19/07/2018	BZB8888	E 43 486936	74630	19/07/2018	DFQ7539	E 43 486790	74550	19/07/2018	DFR1266	E 43 48401		

DPH3026	E 43 484237	74550	16/07/2018	DPH3753	E 43 487149	74550	20/07/2018	EEL6619	E 43 483268	74550	16/07/2018	EEL6619	E 43 483271	74550	16/07/2018
DPJ7404	E 43 487884	74630	20/07/2018	DPL3722	E 43 491356	74630	23/07/2018	EEM8257	P 00 581856	55500	19/07/2018	EEN9930	E 43 491496	60503	23/07/2018
DPM4304	E 43 483791	75870	06/07/2018	DPN8566	E 43 486174	60503	18/07/2018	EEP7546	E 43 486442	74550	19/07/2018	EET3403	E 43 483156	74550	16/07/2018
DPR5881	P 00 629577	54522	20/07/2018	DPR5881	P 00 629543	54522	19/07/2018	EYY4941	E 43 487809	74550	20/07/2018	EFA2350	E 43 487835	74550	20/07/2018
DPR7897	E 43 483441	75870	13/07/2018	DPS5002	E 43 483466	75870	11/07/2018	EFA8175	E 43 483574	75870	16/07/2018	EFA8175	E 43 483615	75870	18/07/2018
DQB0257	P 00 620562	76331	16/07/2018	DQB2545	E 43 483612	75870	17/07/2018	EFA8175	E 43 483626	75870	17/07/2018	EFB0141	E 43 487954	60503	20/07/2018
DQB4929	E 43 487180	74550	20/07/2018	DQB6435	E 43 486129	74550	18/07/2018	EFC3292	E 43 483178	60503	16/07/2018	EFE5355	P 00 629586	55500	20/07/2018
DQB7893	E 43 487814	74550	20/07/2018	DQC7417	E 43 491389	74550	23/07/2018	EFE8832	E 43 484224	74550	16/07/2018	EFM3520	E 43 483410	75870	13/07/2018
DQF7709	E 43 484020	75870	14/07/2018	DQH1546	E 43 483247	74550	16/07/2018	EFO2831	P 00 173412	55500	18/07/2018	EFQ1288	E 43 483571	75870	13/07/2018
DQH6525	E 43 484187	74550	16/07/2018	DQK9988	E 43 483223	74550	16/07/2018	EFT4616	E 43 485999	74550	18/07/2018	EFZ5215	C 00 650606	55500	28/06/2018
DQN4273	E 43 486505	74550	19/07/2018	DQN6017	E 43 483334	74550	16/07/2018	EGJ8085	E 43 483166	60503	16/07/2018	EGK3088	P 00 607383	54521	20/07/2018
DQO1837	E 43 483341	74550	16/07/2018	DQP4012	E 43 486684	74550	19/07/2018	EGK9450	C 00 667960	55680	28/06/2018	EGL7340	P 00 173414	54521	18/07/2018
DQR3987	P 00 173398	54521	18/07/2018	DQR5579	E 43 486682	74550	19/07/2018	EGS0557	P 00 591182	55500	18/07/2018	EGS1462	P 00 173512	55500	19/07/2018
DQV7315	P 00 605400	55500	19/07/2018	DQW8820	C 00 661755	73662	28/06/2018	EGS1907	E 43 486980	60503	19/07/2018	EGT7528	E 43 491476	74550	23/07/2018
DRN2024	E 43 484228	74550	16/07/2018	DQY4778	E 43 483695	75870	17/07/2018	EGV2651	C 00 665281	55500	05/07/2018	EHF8094	E 43 487943	74630	20/07/2018
DQZ9405	P 00 629594	55500	20/07/2018	DRA0214	E 43 483922	75870	16/07/2018	EHH8632	C 00 650945	60502	28/06/2018	EHL1960	E 43 486984	60503	19/07/2018
DRC9457	P 00 581845	54521	19/07/2018	DRE1674	E 43 483660	75870	02/07/2018	EHO4444	E 43 486424	60503	19/07/2018	EHR2184	E 43 486369	74550	19/07/2018
DRG0043	E 43 486622	74550	19/07/2018	DRG2753	E 43 483799	75870	06/07/2018	EHW0088	P 00 605396	55500	19/07/2018	EHX2674	E 43 486906	74550	19/07/2018
DRI1378	P 00 173463	54521	19/07/2018	DRK7528	E 43 486865	74550	19/07/2018	EHZ8306	E 43 491305	74550	23/07/2018	EIB8653	P 00 173518	54521	19/07/2018
DRL3269	E 43 486989	60503	19/07/2018	DRL9489	E 43 486603	60503	19/07/2018	EIE4505	E 43 483251	74550	16/07/2018	EIF0222	E 43 491365	74550	23/07/2018
DRM6443	E 43 487174	74550	20/07/2018	DRN0450	C 00 663904	55500	28/06/2018	EIF6545	P 00 629617	55500	20/07/2018	EIH3135	E 43 484184	74550	16/07/2018
DRN4057	P 00 173456	55500	19/07/2018	DRN4995	P 00 173501	51851	19/07/2018	EIJ0492	C 00 643777	51851	28/06/2018	EIM6259	C 00 663948	76332	28/06/2018
DRN9692	E 43 484185	74550	16/07/2018	DRO9163	C 00 663631	76332	28/06/2018	EIM8244	E 43 485829	74550	18/07/2018	EIM8658	E 43 487869	60503	20/07/2018
DRP7785	E 43 486086	60503	18/07/2018	DRR5775	E 43 486378	74550	19/07/2018	EIM8913	E 43 491433	74550	23/07/2018	EIM9683	E 43 483342	74630	16/07/2018
DRS4841	C 00 672496	55500	27/06/2018	DRU8904	E 43 487157	74550	20/07/2018	EIU2931	E 43 483534	75870	05/07/2018	EIW6595	E 43 483505	75870	07/07/2018
DRV8587	E 43 486940	74550	19/07/2018	DRV9103	E 43 486322	74550	19/07/2018	EIX1191	E 43 484213	74550	16/07/2018	EJL1073	E 43 486030	74630	18/07/2018
DRY1904	E 43 486008	74550	18/07/2018	DRY1904	E 43 491285	74630	23/07/2018	EJC8456	E 43 487929	60503	20/07/2018	EJD0767	E 43 491279	74550	23/07/2018
DRY1904	E 43 491286	60503	23/07/2018	DRY1904	E 43 484166	60503	16/07/2018	EJD7560	E 43 483173	74550	16/07/2018	EJE7826	E 43 491332	74550	23/07/2018
DSA9326	E 43 486275	74550	19/07/2018	DSB6419	E 43 483145	60503	16/07/2018	EJE8489	E 43 487059	74550	20/07/2018	EJF0215	E 43 487881	60503	20/07/2018
DSB9780	E 43 483775	75870	06/07/2018	DSC3694	E 43 491351	74550	23/07/2018	EJF6096	P 00 173445	55500	18/07/2018	EJG8447	C 00 665293	55500	05/07/2018
DSC6528	E 43 486079	60503	18/07/2018	DSF2177	C 00 667834	60412	28/06/2018	EJH3278	E 43 486960	74550	19/07/2018	EJH6148	E 43 483449	75870	06/07/2018
DSF2298	E 43 486326	74550	19/07/2018	DSF4210	E 43 486671	74550	19/07/2018	EJJ5461	E 43 487906	60503	20/07/2018	EJR9864	E 43 486567	74550	19/07/2018
DSF4628	E 43 487946	60503	20/07/2018	DSF5789	P 00 173385	54521	19/07/2018	EJS1318	E 43 486548	60503	19/07/2018	EJW5520	E 43 491450	74550	23/07/2018
DSF7013	P 00 581832	60412	14/07/2018	DSF8182	E 43 486875	60503	19/07/2018	EJW5898	P 00 173409	54521	18/07/2018	EKA9090	E 43 483607	75870	17/07/2018
DSJ8105	E 43 486105	60503	18/07/2018	DSK8765	E 43 483622	75870	18/07/2018	EKI8671	E 43 486945	74630	19/07/2018	EKI8675	E 43 484226	74550	16/07/2018
DSL9823	E 43 483776	75870	06/06/2018	DSM1318	C 00 696661	76332	28/06/2018	EKI9050	C 00 696664	55500	28/06/2018	EKL2335	E 43 486166	60503	18/07/2018
DSO5020	E 43 486883	60503	19/07/2018	DSP4554	E 43 486829	74550	19/07/2018	EKL2792	P 00 173452	58433	19/07/2018	EKL3782	C 00 696657	55500	28/06/2018
DSP7625	E 43 486996	60503	19/07/2018	DSS3235	E 43 483889	75870	02/07/2018	EKL4703	E 43 487080	74550	19/07/2018	EKL5099	E 43 483588	75870	14/07/2018
DST4495	E 43 486420	74550	19/07/2018	DSU9414	P 00 173416	55500	18/07/2018	EKL6419	P 00 605399	55500	19/07/2018	EKL6721	E 43 486204	74550	18/07/2018
DTB6869	C 00 651278	58000	28/06/2018	DTC0707	E 43 483589	75870	14/07/2018	EKL6721	E 43 486204	74550	18/07/2018	EKL7061	E 43 491271	74550	23/07/2018
DTE7929	E 43 486680	74630	19/07/2018	DTF8840	E 43 483540	75870	04/07/2018	EKL7229	E 43 486531	74550	19/07/2018	EKM6167	E 43 483539	75870	04/07/2018
DTI5238	E 43 485984	74630	18/07/2018	DTN7106	E 43 487997	74710	20/07/2018	EKO6854	E 43 484022	75870	14/07/2018	EKV8060	P 00 173462	76331	19/07/2018
DTP6759	E 43 486179	60503	18/07/2018	DTQ8288	E 43 486357	74550	19/07/2018	ELB0971	E 43 487025	74550	19/07/2018	ELB3819	C 00 694934	55500	28/06/2018
DTS4944	E 43 486787	74550	19/07/2018	DTS7057	E 43 483760	75870	05/07/2018	ELD5893	C 00 711865	76332	28/06/2018	ELE4224	E 43 483512	75870	06/07/2018
DTX1240	E 43 483279	74550	16/07/2018	DUA5680	E 43 483376	74550	16/07/2018	ELH3499	E 43 483212	74550	16/07/2018	ELK7148	E 43 483625	75870	18/07/2018
DUA8030	P 00 173448	55500	18/07/2018	DUA9543	E 43 486823	74550	19/07/2018	ELL6337	E 43 487826	74550	20/07/2018	ELN7035	C 00 595007	55500	28/06/2018
DUA9901	E 43 483568	75870	13/07/2018	DUB7725	E 43 483198	74550	15/07/2018	ELN6137	E 43 484218	74550	16/07/2018	ELR7880	E 43 491411	74550	23/07/2018
DUC6471	E 43 486563	60503	19/07/2018	DUD6822	E 43 483541	75870	04/07/2018	ELP7160	E 43 483343	74550	16/07/2018	ELQ3895	E 43 483426	75870	17/07/2018
DUF0696	C 00 694935	51851	28/06/2018	DUF2723	E 43 486847	74550	19/07/2018	ELR2770	C 00 595011	55500	28/06/2018	ELR2770	C 00 694931	51851	28/06/2018
DUG4524	P 00 581849	54521	20/07/2018	DUG8623	E 43 486093	60503	18/07/2018	ELR6446	E 43 487026	74550	19/07/2018	ELR9660	E 43 485925	60503	18/07/2018
DUJ6314	E 43 483452	75870	06/07/2018	DUK2659	P 00 592826	55500	19/07/2018	ELT2135	E 43 491425	74550	23/07/2018	ELT8788	P 00 620563	60501	17/07/2018
DUM4877	C 00 694927	55500	28/06/2018	DUM8351	C 00 661701	55500	28/06/2018	ELV9590	E 43 485989	74550	18/07/2018	ELX0261	E 43 483596	75870	16/07/2018
DUM8995	E 43 486303	74550	19/07/2018	DUM9235	E 43 486571	74550	19/07/2018	ELX0458	P 00 173415	51930	18/07/2018	ELZ8774	E 43 483605	75870	17/07/2018
DUM9310	E 43 483437	75870	13/07/2018	DUP8793	P 00 173466	55500	19/07/2018	EMA7272	E 43 491488	60503	23/07/2018	EMB8857	E 43 487088	74550	20/07/2018
DUT0901	E 43 486811	60503	19/07/2018	DUX5944	E 43 483147	60503	16/07/2018	EMC2752	E 43 483176	74550	16/07/2018	EMD6794	E 43 486096	60503	18/07/2018
DUY8034	E 43 483412	75870	13/07/2018	DVC1758	E 43 486028	74550	18/07/2018	EMD7468	E 43 483179	60503	16/07/2018	EMD8401	P 00 173454	55500	19/07/2018
DVJ6002	E 43 486850	74550	19/07/2018	DVN8292	E 43 483595	75870	16/07/2018	EME2573	E 43 484116	74550	16/07/2018	EME8749	E 43 486861	74550	19/07/2018
DVR3389	E 43 486730	60503	19/07/2018	DVR9349	E 43 486630	74550	19/07/2018	EMG3140	E 43 483604	75870	17/07/2018	EMG4474	P 00 173399	54521	18/07/2018
DVR9349	E 43 487073	60503	19/07/2018	DWB7733	P 00 628306	55500	20/07/2018	EMG9608	E 43 483582	75870	14/07/2018	EMG9608	E 43 483506	75870	07/07/2018
DWD5264	E 43 484027	75870	05/07/2018	DWF4339	E										

EUY2631	E 43 486213	74550	18/07/2018	EUY2746	E 43 486681	74550	19/07/2018	FHN5014	P 00 173522	54521	19/07/2018	FHP0387	E 43 486169	60503	18/07/2018
EUZ1317	P 00 628303	55500	20/07/2018	EVD1738	E 43 486349	74550	19/07/2018	FHQ1425	E 43 484113	74550	16/07/2018	FHQ3157	E 43 483519	75870	06/07/2018
EVD4134	E 43 486398	74550	19/07/2018	EVG0181	E 43 483961	75870	05/07/2018	FHQ8381	E 43 483227	74710	16/07/2018	FHQ9372	E 43 483623	75870	18/07/2018
EVG0184	E 43 484240	74550	16/07/2018	EVG1064	E 43 483533	75870	05/07/2018	FHS6797	P 00 173493	54525	19/07/2018	FHU4078	E 43 486525	74550	19/07/2018
EVG1946	E 43 487862	60503	20/07/2018	EVG2476	E 43 487874	74550	20/07/2018	FHZ0412	E 43 484090	75870	16/07/2018	FHZ1019	C 00 681624	55500	28/06/2018
EVI1320	E 43 483608	75870	17/07/2018	EVI4567	P 00 629562	55920	19/07/2018	FHZ1169	E 43 486089	74550	18/07/2018	FHZ1466	E 43 486351	74550	19/07/2018
EVK1692	E 43 487118	74630	20/07/2018	EVK2509	E 43 486181	60503	18/07/2018	FHZ1985	E 43 486678	74630	19/07/2018	FHZ2047	E 43 485948	74550	18/07/2018
EVMI277	E 43 487806	74550	20/07/2018	EVM4849	E 43 483244	74550	16/07/2018	FHZ2339	E 43 491463	60503	23/07/2018	FHZ2499	E 43 486471	60503	19/07/2018
EVQ0888	E 43 486134	74550	18/07/2018	EVV3673	E 43 486889	60503	19/07/2018	FHZ2894	E 43 486688	74550	19/07/2018	FHZ3860	E 43 487882	74550	20/07/2018
EVX2877	E 43 483523	75870	06/07/2018	EVY1041	E 43 485845	74550	18/07/2018	FHZ5671	C 00 665277	55500	05/07/2018	FHZ6551	P 00 629581	55680	20/07/2018
EVY1254	E 43 486987	74630	19/07/2018	EVY1353	E 43 484100	75870	18/07/2018	FIAG449	C 00 663907	55500	28/06/2018	FIAR904	E 43 483552	75870	12/07/2018
EVY1758	E 43 487840	74550	20/07/2018	EVY1976	E 43 486006	74550	18/07/2018	FIB4087	E 43 483165	74550	16/07/2018	FIG1280	P 00 628299	55500	20/07/2018
EWCC8447	E 43 483745	75870	03/07/2018	EWH6493	E 43 486804	74630	19/07/2018	FIG1280	P 00 628291	55500	19/07/2018	FII4308	E 43 483544	75870	13/07/2018
EWH7597	E 43 483531	75870	05/07/2018	EWI4071	P 00 173394	60501	18/07/2018	FII7547	E 43 483431	75870	12/07/2018	FIK2145	E 43 491263	74550	23/07/2018
EWP0697	E 43 486055	74550	18/07/2018	EWS6249	E 43 484215	74550	16/07/2018	FIK9136	E 43 487949	56732	20/07/2018	FIP2057	P 00 629582	55680	20/07/2018
EWT8450	E 43 486190	60503	18/07/2018	EWU1610	E 43 486846	74550	19/07/2018	FIQ6154	E 43 483416	75870	13/07/2018	FIR8488	E 43 483584	75870	14/07/2018
EWU4010	C 00 667278	59161	27/06/2018	EWU4994	P 00 173390	54521	18/07/2018	FIT1054	E 43 483550	75870	12/07/2018	FIT1679	P 00 581833	57380	15/07/2018
EWX7565	E 43 483789	75870	06/07/2018	EYA0408	E 43 483766	75870	05/07/2018	FJD1424	P 00 628301	55500	20/07/2018	FJE9819	C 00 694929	55500	28/06/2018
EXG0412	E 43 483398	75870	13/07/2018	EXI3905	E 43 487865	60503	20/07/2018	FJJ5079	E 43 485981	74550	18/07/2018	FJJ0126	E 43 483464	75870	11/07/2018
EXM2390	E 43 483423	75870	19/07/2018	EXO0830	C 00 700117	55920	28/06/2018	FJJ4182	E 43 483237	74550	16/07/2018	FJM8094	C 00 694928	55500	28/06/2018
EXR0421	E 43 483518	75870	06/07/2018	EXX0024	E 43 483860	75870	16/07/2018	FJO6729	E 43 484104	75870	19/07/2018	FJS1714	E 43 487855	74550	20/07/2018
EXY1362	P 00 605405	55920	19/07/2018	EXY3535	C 00 696659	76332	28/06/2018	FJS6778	E 43 486146	74550	18/07/2018	FJS9633	E 43 486156	74550	18/07/2018
EXY5719	E 43 486448	74550	19/07/2018	EXZ3639	E 43 486446	74630	19/07/2018	FJT9133	E 43 487002	60503	19/07/2018	FJV4968	E 43 486283	74550	19/07/2018
EXZ5632	E 43 483598	75870	16/07/2018	EXZ6330	E 43 483613	75870	18/07/2018	FJW0358	C 00 700098	55500	28/06/2018	FJW1277	E 43 487910	60503	20/07/2018
EXZ7617	P 00 173461	54521	19/07/2018	EYD5155	E 43 486050	74550	18/07/2018	FJW3134	E 43 486203	74550	18/07/2018	FJY2260	E 43 486650	74550	19/07/2018
EYD5660	E 43 486404	74630	19/07/2018	EYD5942	E 43 486925	74550	19/07/2018	FJY6284	E 43 483446	75870	06/07/2018	FKE0059	E 43 491323	74550	23/07/2018
EYD6679	E 43 483455	75870	10/07/2018	EYD7166	E 43 487007	74550	19/07/2018	FKF7849	P 00 624846	55680	17/07/2018	FKG5155	P 00 173504	54521	19/07/2018
EYD8012	E 43 484125	74630	16/07/2018	EYD8111	E 43 484190	60503	16/07/2018	FKI0887	E 43 483640	75870	19/07/2018	FKJ2543	E 43 483471	75870	11/07/2018
EYD8890	P 00 173489	55411	19/07/2018	EYD9962	E 43 486798	74550	19/07/2018	FKJ2543	E 43 483492	75870	09/07/2018	FKJ2543	E 43 483556	75870	12/07/2018
EYG3544	E 43 486934	60503	19/07/2018	EYI1838	E 43 483421	75870	16/07/2018	FKN8775	C 00 667835	51851	28/06/2018	FKQ6383	E 43 485832	74550	18/07/2018
EYI3421	C 00 643778	51851	28/06/2018	EYI4876	E 43 491343	74550	23/07/2018	FKQ9969	E 43 483580	75870	14/07/2018	FKU3452	P 00 173391	54521	18/07/2018
EYJ0357	E 43 487831	74550	20/07/2018	EYJ1351	E 43 484023	75870	04/07/2018	FKX9095	E 43 483242	74550	16/07/2018	FKZ1222	E 43 486306	74550	19/07/2018
EYJ2987	E 43 486642	74550	19/07/2018	EYJ4243	E 43 486367	74550	19/07/2018	FLA3696	E 43 491306	74550	23/07/2018	FLB0211	E 43 487071	60503	19/07/2018
EYU8837	E 43 483855	75870	14/07/2018	EYU8975	C 00 667959	51851	28/06/2018	FLB4709	E 43 483481	75870	09/07/2018	FLF4756	E 43 487878	60503	20/07/2018
EYV9008	P 00 629599	55500	20/07/2018	EYW9541	E 43 486745	60503	19/07/2018	FLI0791	P 00 629569	55500	19/07/2018	FLI7544	P 00 629571	55680	19/07/2018
EYY4580	E 43 483238	74550	16/07/2018	EYY4988	E 43 487994	74550	20/07/2018	FLJ5405	E 43 485857	74630	18/07/2018	FLK0918	P 00 629589	55500	20/07/2018
EYZ0088	P 00 581836	76331	17/07/2018	EZA3425	P 00 592827	55500	19/07/2018	FLK2521	E 43 484238	74550	16/07/2018	FLK6468	E 43 484174	74550	16/07/2018
EZA3476	E 43 483379	60503	16/07/2018	EZB1476	E 43 486720	74630	19/07/2018	FLK9624	C 00 700177	55500	28/06/2018	FLL1151	E 43 484247	74550	16/07/2018
EZB5165	C 00 595010	55500	28/06/2018	EZB5894	E 43 487936	60503	20/07/2018	FLM0363	E 43 483790	75870	06/07/2018	FLM0560	E 43 483367	74630	16/07/2018
EZC4678	E 43 485881	74550	18/07/2018	EZC6770	E 43 486884	74550	19/07/2018	FLM1195	E 43 486356	74550	19/07/2018	FLM2069	E 43 486933	74550	19/07/2018
EZD8207	E 43 483489	75870	09/07/2018	EZD8874	E 43 487918	60503	20/07/2018	FLM2633	E 43 483407	75870	13/07/2018	FLO7954	P 00 173419	54521	18/07/2018
EZE3457	E 43 486485	60503	19/07/2018	EZE3457	P 00 173495	54525	19/07/2018	FLP5048	E 43 486280	74550	19/07/2018	FLS4517	E 43 487886	74550	20/07/2018
EZF3656	E 43 486964	74550	19/07/2018	EZF4455	P 00 592828	55500	19/07/2018	FLS8054	E 43 491355	74550	23/07/2018	FLS9759	C 00 700096	76332	28/06/2018
EZG0508	E 43 486029	74550	18/07/2018	EZG3918	P 00 592829	55500	19/07/2018	FLY5587	E 43 486545	74550	19/07/2018	FLZ3655	P 00 173481	54525	19/07/2018
EZG6776	P 00 603397	55500	19/07/2018	EZJ2583	E 43 483478	75870	09/07/2018	FMA6473	E 43 483782	75870	06/07/2018	FMA7226	C 00 650960	76331	28/06/2018
EZJ2614	E 43 486699	74550	19/07/2018	EZK2807	E 43 483609	75870	17/07/2018	FMD2602	P 00 629538	55500	19/07/2018	FME8230	E 43 483245	74550	16/07/2018
EZM2239	E 43 483408	75870	13/07/2018	EZO5799	P 00 173418	54521	18/07/2018	FMF2776	E 43 486924	60503	19/07/2018	FMF3654	E 43 483682	75870	19/07/2018
EZR2494	E 43 486486	60503	19/07/2018	EZU4367	E 43 486866	60503	19/07/2018	FMF3711	E 43 486649	74550	19/07/2018	FMF4179	C 00 694932	51851	28/06/2018
EZU4367	E 43 486075	60503	18/07/2018	EZU4587	E 43 483217	74550	15/07/2018	FMF5194	P 00 173514	54521	19/07/2018	FMF5688	E 43 486128	74550	18/07/2018
EXX0010	E 43 491419	74550	23/07/2018	FAA1620	E 43 487839	74550	20/07/2018	FMG3503	E 43 491448	60503	23/07/2018	FMH6204	P 00 629557	55500	19/07/2018
FAC9981	E 43 486131	74550	18/07/2018	FAG3379	E 43 486935	74630	19/07/2018	FML6901	E 43 486348	74550	19/07/2018	FML6901	E 43 486540	74550	19/07/2018
FAG3626	E 43 491318	74550	23/07/2018	FAH8574	P 00 629529	55500	19/07/2018	FMN8088	E 43 484019	75870	14/07/2018	FMP1131	E 43 486584	60503	19/07/2018
FAK0106	E 43 491492	74550	23/07/2018	FAK6492	P 00 629566	76251	19/07/2018	FMS6982	E 43 484017	75870	13/07/2018	FMX2625	E 43 486478	60503	19/07/2018
FAK8424	C 00 700205	55500	28/06/2018	FAK8750	P 00 173424	55500	18/07/2018	FMY1408	P 00 629531	55920	19/07/2018	FNA1803	E 43 486715	74550	19/07/2018
FAL5715	P 00 629561	55920	19/07/2018	FAL6924	P 00 629572	55680	19/07/2018	FND7539	E 43 486142	74550	18/07/2018	FND8097	E 43 483524	75870	06/07/2018
FAM1592	E 43 487134	74550	20/07/2018	FAM3055	P 00 629607	55500	20/07/2018	FNG1910	E 43 486507	74550	19/07/2018	FNG1910	E 43 486450	74550	19/07/2018
FAM7832	E 43 491358	74550	23/07/2018	FAN0066	E 43 483503	75870	10/07/2018	FNG2210	E 43 483538	75870	04/07/2018	FNG6703	E 43 486004	74550	18/07/2018
FAN6174	E 43 487952	60503	20/07/2018	FAQ1437	P 00 629628	55413	20/07/2018	FNK8998	E 43 483497	75870	10/07/2018	FNL1355	P 00 629578	55680	20/07/2018
FAQ3588	E 43 487868	60503	20/07/2018	FAU5116	E 43 486257	74550	19/07/2018	FNL1466	E 43 483630	75870	19/07/2018	FNL8495	E 43 4864		

FUL4137	P 00	173417	54521	18/07/2018	FUM0962	C 00	711801	73662	28/06/2018	HJO0522	E 43	486674	74630	19/07/2018	HKH8573	E 43	486658	74550	19/07/2018
FUP4071	P 00	629565	55920	19/07/2018	FUR5026	E 43	486380	74630	19/07/2018	HKP3898	E 43	486175	60503	18/07/2018	HKR5995	E 43	483754	75870	04/07/2018
FUR5773	E 43	486084	60503	18/07/2018	FUR5773	E 43	491471	60503	23/07/2018	HLB6743	C 00	665278	55500	05/07/2018	HLJ1499	E 43	486492	60503	19/07/2018
FUV5699	E 43	487101	74550	18/07/2018	FUX6333	E 43	483942	75870	06/07/2018	HLN9004	E 43	483385	74550	16/07/2018	HLR5488	E 43	485882	74550	18/07/2018
FUX7810	C 00	663629	60501	28/06/2018	FUY9857	E 43	486582	74550	19/07/2018	HMC1248	E 43	487068	74550	20/07/2018	HMM8172	E 43	488004	74550	20/07/2018
FVB0592	E 43	486561	74550	19/07/2018	FVD1253	P 00	605403	55920	19/07/2018	HMY0293	E 43	483192	74550	16/07/2018	HMY5895	E 43	483207	74710	15/07/2018
FVD1253	P 00	624848	55680	17/07/2018	FVD7773	E 43	487966	74710	20/07/2018	HNA2259	E 43	483793	75870	06/07/2018	HNK3093	E 43	483558	75870	12/07/2018
FVE4825	E 43	487971	74630	20/07/2018	FVG1369	E 43	483643	75870	19/07/2018	HNT7318	E 43	486848	74550	19/07/2018	HNW4490	E 43	491487	60503	23/07/2018
FVL5168	E 43	483424	75870	18/07/2018	FVR7147	E 43	483592	75870	16/07/2018	HNV4490	E 43	483340	74630	16/07/2018	HNW3682	E 43	483967	75870	03/07/2018
FVU0106	P 00	629590	55500	20/07/2018	FVW7673	P 00	173510	55500	19/07/2018	HNX4271	E 43	491374	74550	23/07/2018	HOE8777	E 43	483369	74550	16/07/2018
FVX0142	E 43	483983	75870	04/07/2018	FVX9756	E 43	483480	75870	09/07/2018	HOF4333	C 00	663950	76332	28/06/2018	HQE9876	E 43	486636	74550	19/07/2018
FWE1990	E 43	487932	60503	20/07/2018	FWE4019	E 43	483984	75870	04/07/2018	HQH4622	E 43	486140	74550	18/07/2018	HSR0101	E 43	486961	60503	19/07/2018
FWH7109	C 00	700097	55500	28/06/2018	FWM0463	E 43	483338	74550	16/07/2018	HSX9336	P 00	173511	53800	19/07/2018	HTA3853	C 00	700148	55500	28/06/2018
FWN6209	E 43	483974	75870	03/07/2018	FWN8587	E 43	484160	60503	16/07/2018	HTY4984	C 00	595009	55500	28/06/2018	HUV1028	P 00	173486	54525	19/07/2018
FWN9245	E 43	483569	75870	13/07/2018	FWS6046	E 43	483627	75870	17/07/2018	HZV8602	E 43	483380	74550	16/07/2018	HZW8835	P 00	173438	55500	18/07/2018
FWS9558	E 43	491284	74550	23/07/2018	FWX0044	E 43	491454	74550	23/07/2018	IAA7362	E 43	491299	60503	23/07/2018	IIL3535	E 43	483447	75870	06/07/2018
FXF9758	P 00	624838	55500	17/07/2018	FXH2055	E 43	487908	60503	20/07/2018	IMN3846	E 43	484139	74550	16/07/2018	INH4133	P 00	620564	55500	19/07/2018
FXJ0728	E 43	487989	74630	20/07/2018	FXM5730	P 00	628285	55500	18/07/2018	INM1027	C 00	664739	55500	28/06/2018	IOW9401	E 43	486263	74550	19/07/2018
FXM8354	E 43	484124	74550	16/07/2018	FXT7548	E 43	483991	75870	13/07/2018	IQY9795	E 43	483169	74550	16/07/2018	IQZ8989	C 00	663908	55500	28/06/2018
FXW2246	E 43	486953	60503	19/07/2018	FXW4835	E 43	484198	74550	16/07/2018	IRQ7034	C 00	669872	60412	28/06/2018	IVQ0626	C 00	664740	55500	28/06/2018
FXW8045	E 43	486054	74630	18/07/2018	FXY5868	E 43	484216	74550	16/07/2018	IWE6814	E 43	483862	75870	18/07/2018	IWH0911	E 43	491287	74550	23/07/2018
FYB4777	E 43	486751	74550	19/07/2018	FYJ3119	E 43	486615	74550	19/07/2018	IXT8360	C 00	664748	55500	28/06/2018	JDQ4099	E 43	483522	75870	06/07/2018
FYM9554	E 43	483491	75870	09/07/2018	FYN2733	E 43	484229	74550	16/07/2018	JHF3949	E 43	483515	75870	06/07/2018	JHI8257	E 43	483444	75870	05/07/2018
FYO7763	E 43	483920	75870	16/07/2018	FYP5471	E 43	484222	74550	16/07/2018	JID5226	E 43	483638	74630	19/07/2018	JKO5933	P 00	629533	55500	19/07/2018
FYQ0505	P 00	173460	54521	19/07/2018	FYR2020	E 43	487937	74550	20/07/2018	JLD5546	E 43	483439	75870	13/07/2018	JMB9167	E 43	484212	74550	16/07/2018
FYS7683	E 43	485847	74550	18/07/2018	FYT8126	C 00	700144	55500	28/06/2018	JMI3599	P 00	173478	54525	19/07/2018	JMI4619	E 43	486407	74630	19/07/2018
FYU5908	E 43	483871	75870	18/07/2018	FYW2228	E 43	491251	74550	23/07/2018	JNP1557	E 43	484132	74550	16/07/2018	JPR1357	E 43	487146	74550	20/07/2018
FYW2292	P 00	624841	55680	17/07/2018	FYX0952	E 43	491291	74550	23/07/2018	JQH1355	E 43	487964	60503	20/07/2018	JQV7354	E 43	485986	74550	18/07/2018
FYX1985	P 00	629621	55500	20/07/2018	FYY4276	E 43	484168	74550	16/07/2018	JRJ0417	E 43	486062	74550	18/07/2018	JRP3938	C 00	665892	51851	28/06/2018
FZA6908	E 43	483521	75870	06/07/2018	FZB0561	E 43	483593	75870	16/07/2018	JRR1455	C 00	663905	55500	28/06/2018	JSF9702	C 00	663906	55250	28/06/2018
FZB1443	P 00	629622	55920	20/07/2018	FZC4676	E 43	483591	75870	16/07/2018	JSM3963	E 43	486364	60503	19/07/2018	JTY7972	P 00	629603	55500	20/07/2018
FZC6447	E 43	483507	75870	07/07/2018	FZE0928	E 43	483554	75870	12/07/2018	JVG3000	E 43	483467	75870	11/07/2018	KAM1291	E 43	486966	60503	19/07/2018
FZF3470	C 00	665894	51851	28/06/2018	FZG0019	E 43	486735	74550	19/07/2018	KJQ8440	E 43	483557	75870	12/07/2018	KKK6439	E 43	483403	75870	13/07/2018
FZL3600	E 43	486892	60503	19/07/2018	FZL3600	E 43	486150	74710	18/07/2018	KKU6553	E 43	486770	74550	19/07/2018	KLW8914	E 43	483566	75870	13/07/2018
FZM5140	P 00	629549	55500	19/07/2018	FZN0015	E 43	484133	74550	16/07/2018	KMA4740	E 43	488007	74550	20/07/2018	KMN6290	P 00	629556	55500	19/07/2018
FZO6507	E 43	486135	74550	18/07/2018	FZS7759	E 43	484243	74550	16/07/2018	KNA5410	E 43	486201	74550	18/07/2018	KNM5005	P 00	581841	55500	19/07/2018
FZW9557	E 43	486565	60503	19/07/2018	FZY2515	E 43	483428	75870	11/07/2018	KOX4071	E 43	486958	74550	19/07/2018	KPQ7230	E 43	483644	75870	19/07/2018
FZY6439	E 43	486949	74630	19/07/2018	FZY7009	E 43	491300	74550	23/07/2018	KPR5848	E 43	486339	74550	19/07/2018	KQQ0665	E 43	486586	60503	19/07/2018
FZY7009	E 43	491301	60503	23/07/2018	FZZ1176	E 43	491403	60503	23/07/2018	KRB3857	E 43	488010	74550	20/07/2018	KVB7373	E 43	483771	75870	06/07/2018
FZZ6221	E 43	485940	74550	18/07/2018	GAA1422	E 43	491334	74550	23/07/2018	KVE3587	E 43	483344	74630	16/07/2018	KVR9375	C 00	643779	51852	28/06/2018
GAA2231	E 43	486035	74550	18/07/2018	GAA2231	E 43	486832	74550	19/07/2018	KWD5624	E 43	491424	74550	23/07/2018	KWD5624	E 43	484154	74550	16/07/2018
GAB1673	P 00	591967	72340	18/07/2018	GAJ7250	E 43	483429	75870	11/07/2018	KWD6140	E 43	487138	74550	20/07/2018	KWL8780	P 00	629615	55920	20/07/2018
GAJ3784	E 43	487082	74550	20/07/2018	GAK9162	E 43	486276	74550	19/07/2018	KWM5181	E 43	483295	74550	16/07/2018	KXC5004	E 43	484210	74630	16/07/2018
GAL4384	E 43	483488	75870	09/07/2018	GAQ4055	E 43	483564	75870	13/07/2018	KXV7047	P 00	581838	76331	17/07/2018	KZI1590	E 43	487920	74550	20/07/2018
GAS6718	E 43	484205	74550	16/07/2018	GAS6718	E 43	491357	74550	23/07/2018	LBF2101	E 43	491392	74550	23/07/2018	LBS1833	E 43	483786	75870	06/07/2018
GAU0591	E 43	486082	60503	18/07/2018	GAU2839	P 00	581853	76331	19/07/2018	LLP3014	E 43	487178	74550	20/07/2018	LLU0498	E 43	485903	74550	18/07/2018
GAV2821	E 43	486343	74550	19/07/2018	GAU0900	E 43	483261	74550	16/07/2018	LPB1702	P 00	173505	53800	19/07/2018	LPI9801	E 43	485929	60503	18/07/2018
GBA6842	E 43	486975	60503	19/07/2018	GBE1153	P 00	173479	54525	19/07/2018	LRF1318	E 43	487185	74550	20/07/2018	LSA8966	E 43	491276	74630	23/07/2018
GBH4507	E 43	486476	60503	19/07/2018	GBL8548	E 43	483451	75870	06/07/2018	LSF5284	E 43	484123	74550	16/07/2018	LTD0463	E 43	486799	74630	19/07/2018
GBM5778	E 43	483500	75870	10/07/2018	GBM7041	E 43	486143	74550	18/07/2018	LTH5681	E 43	486037	74550	18/07/2018	LTU1013	E 43	486709	74550	19/07/2018
GBP6697	E 43	484138	74550	16/07/2018	GBQ7986	C 00	700204	55500	28/06/2018	LZC1797	E 43	484148	74710	16/07/2018	MBA8512	P 00	629532	55500	19/07/2018
GBT1094	C 00	696662	76332	28/06/2018	GBT8476	P 00	173516	58196	19/07/2018	MES0917	E 43	486141	74550	18/07/2018	MGN5030	E 43	483787	75870	06/07/2018
GBZ0140	P 00	629553	55500	19/07/2018	GCB7663	E 43	483857	75870	16/07/2018	MGQ9445	E 43	484120	74550	16/07/2018	MHY7123	E 43	487818	74550	20/07/2018
GCC5616	E 43	483152	74550	16/07/2018	GCD2250	E 43	483504	75870	07/07/2018	MIG2699	E 43	484114	74550	16/07/2018	MKG3221	E 43	487182	74550	20/07/2018
GCE5594	E 43	491485	60503	23/07/2018	GCI9930	E 43	486962	74550	19/07/2018	MLZ3201	E 43	483377	74550	16/07/2018	MMJ6866	E 43	483155	74550	16/07/2018
GCM5641																			

QFB9578	C 00 651279	55500	28/06/2018	QHT0018	E 43 491436	60503	23/07/2018
QIY8875	E 43 483272	74550	16/07/2018	QJL7522	P 00 605395	55500	19/07/2018
QMQ0242	P 00 605389	55413	18/07/2018	QMQ0502	E 43 483561	75870	12/07/2018
QMR9306	C 00 651307	55500	28/06/2018	QMT1506	E 43 487919	60503	20/07/2018
QMT4686	C 00 700179	55500	28/06/2018	QMT4688	E 43 483153	74550	16/07/2018
QMT5565	E 43 491370	74550	23/07/2018	QMU6118	E 43 485992	74550	18/07/2018
QMW4423	E 43 485848	74630	18/07/2018	QNG5016	E 43 486242	74550	19/07/2018
QNG8501	C 00 700181	76332	28/06/2018	QNJ2656	E 43 486538	74550	19/07/2018
QNJ5948	E 43 483375	60503	16/07/2018	QNJ6661	E 43 483901	75870	16/07/2018
QNL4149	P 00 629613	55500	20/07/2018	QNL6612	E 43 486099	60503	18/07/2018
QNL6612	E 43 486101	60503	18/07/2018	QNM2948	P 00 629560	55500	19/07/2018
QNN6440	E 43 483633	75870	19/07/2018	QNO0731	P 00 629605	55500	20/07/2018
QNT6162	E 43 491379	74550	23/07/2018	QNW2476	E 43 485900	74550	18/07/2018
QNX2541	E 43 486533	74550	19/07/2018	QNZ5377	E 43 483774	75870	06/07/2018
QOA4091	P 00 629545	55500	19/07/2018	QOA9797	P 00 605398	55500	19/07/2018
QOD0002	E 43 486311	74550	19/07/2018	QOD3848	E 43 483738	75870	13/07/2018
QOD5778	P 00 629548	55500	19/07/2018	QOE2474	E 43 487864	74550	20/07/2018
QOE3029	E 43 483458	75870	11/07/2018	QOF2580	E 43 486894	60503	19/07/2018
QOF4507	E 43 483470	75870	11/07/2018	QOF6445	C 00 638609	55500	28/06/2018
QOG5318	E 43 486384	74630	19/07/2018	QOH7428	E 43 483381	60503	16/07/2018
QOJ4588	E 43 486973	60503	19/07/2018	QOJ4876	E 43 483463	75870	11/07/2018
QOJ5342	C 00 700178	76332	28/06/2018	QON3884	E 43 487006	74550	19/07/2018

ÓRGÃO AUTUADOR: 264770

EDITAL DE NOTIFICAÇÃO DE AUTUAÇÃO PELO COMETIMENTO DE INFRAÇÃO DE TRÂNSITO

O Secretário de Transporte e Trânsito, considerando o disposto nos artigos 24, 281, 282 e seus respectivos incisos da Lei Federal nº 9503/97 - Código de Trânsito Brasileiro - CTB, torna público, de acordo com a Resolução CONTRAN 619/2016 a relação de AUTOS DE INFRAÇÃO DE TRÂNSITO (AIT) validados e processados no lote número: NTW647700393 do dia 15/08/2018.

A partir da data desta publicação, o proprietário pode INDICAR O CONDUTOR INFRATOR E APRESENTAR A DEFESA DE AUTUAÇÃO até dia 19/09/2018.

DOCUMENTAÇÃO NECESSÁRIA PARA INDICAÇÃO DE CONDUTOR INFRATOR (Entrega pessoalmente ou via Correios):

- Formulário de Identificação do Condutor Infrator preenchido (Disponível para retirada no FACIL STT);

- Cópia simples e legível da CNH ou Permissão para Dirigir;

- Documento de Identificação do proprietário ou representante legal;

Caso não esteja corretamente relacionada a infração ocorrida, apresente DEFESA DA AUTUAÇÃO, de acordo com a legislação vigente.

DOCUMENTAÇÃO NECESSÁRIA PARA DEFESA DE AUTUAÇÃO (Entrega pessoalmente ou via Correios):

- Cópia da Notificação de autuação (Disponível para retirada no FACIL STT);

- Cópia do documento do veículo;

- Cópia da CNH ou Permissão para Dirigir;

- Documento de identificação do proprietário;

- Documentos que comprovem a argumentação da defesa de autuação.

ENDEREÇO PARA ENVIO DA INDICAÇÃO DE CONDUTOR OU PARA PROTOCOLO DE DEFESA DE AUTUAÇÃO:

FACIL STT - ALAMEDA DOS LÍRIOS, 303 - PQ. CECAP (Terminal Rodoviário) - CEP 07190-012

Placa	Auto de Infração	Código Infração	Data Infração	Placa	Auto de Infração	Código Infração	Data Infração
AAL5897	E 43 491665	74550	24/07/2018	ACE5998	E 43 494158	60503	26/07/2018
ACS9871	P 00 624884	55680	18/07/2018	AHQ0451	E 43 494029	74550	26/07/2018
AHZ2632	E 43 492946	74550	25/07/2018	AIA8165	E 43 492267	74550	24/07/2018
AJA4494	P 00 097534	54521	21/07/2018	AJA5615	E 43 491821	74550	24/07/2018
AKN4468	P 00 620115	51851	19/07/2018	AKX3024	E 43 488066	60503	20/07/2018
ALM5711	P 00 609723	76331	28/07/2018	ALR7791	P 00 605465	55500	25/07/2018
ALU7387	P 00 625202	55500	25/07/2018	AMF2394	E 43 493137	74550	25/07/2018
AMG6078	E 43 492738	60503	24/07/2018	AMP2562	E 43 491583	60503	23/07/2018
AMY2938	E 43 492626	74550	24/07/2018	AMZ5411	P 00 635525	60501	28/07/2018
ANB4583	P 00 584334	55680	25/07/2018	ANL8146	E 43 491629	74550	23/07/2018
ANN3363	E 43 494212	74550	26/07/2018	ANO1791	C 00 668879	55680	05/07/2018
ANV5627	E 43 494215	74550	26/07/2018	ANX0346	P 00 625207	55500	25/07/2018
AOA0671	E 43 487468	74550	20/07/2018	AOL6976	E 43 492600	74550	24/07/2018
AOY4177	E 43 487505	74550	20/07/2018	AOY6655	C 00 644471	76331	05/07/2018
AQZ0918	E 43 494280	60503	26/07/2018	APA1396	E 43 493201	74550	25/07/2018
APD4684	E 43 491706	74550	24/07/2018	APG8449	E 43 487276	60503	20/07/2018
AQH8329	E 43 492449	74630	24/07/2018	AQH8329	E 43 492888	74550	24/07/2018
AQM0782	E 43 494070	74550	26/07/2018	ARO7385	E 43 493178	60503	25/07/2018
ARW8321	E 43 487227	74550	20/07/2018	ARY3565	P 00 606421	57380	28/07/2018
ASB5531	E 43 490542	75870	23/07/2018	ASN2963	E 43 491807	74550	23/07/2018
ATS1593	E 43 492788	60503	24/07/2018	AUD1413	E 43 492375	74550	24/07/2018
AVF5233	E 43 492264	60503	24/07/2018	AXE9932	E 43 492793	60503	24/07/2018
AXM2342	P 00 605435	55500	21/07/2018	AYC8474	C 00 712132	55500	05/07/2018
AYH5216	P 00 624869	55680	17/07/2018	AYO6812	P 00 629649	55680	21/07/2018
AYW5394	C 00 668887	55680	05/07/2018	AYX3309	C 00 668864	55500	05/07/2018
AZB9724	C 00 698734	73662	05/07/2018	AZD4042	P 00 635055	55500	27/07/2018
AZD6025	C 00 668871	55680	05/07/2018	AZJ3941	P 00 629647	55500	21/07/2018
AZL7422	C 00 644473	55920	05/07/2018	AZY1636	E 43 492795	60503	24/07/2018
AZY1724	E 43 491794	74550	23/07/2018	BAA6812	E 43 494358	74550	26/07/2018
BAN2351	C 00 700121	76332	05/07/2018	BAP1352	P 00 625188	55500	25/07/2018
BAR3780	P 00 624856	55680	17/07/2018	BAS6054	C 00 668886	55680	05/07/2018
BAU5341	E 43 491682	74550	24/07/2018	BAV1204	P 00 620574	55500	25/07/2018
BAW5555	E 43 487235	74630	20/07/2018	BBE3456	P 00 635513	55500	27/07/2018
BBL0733	E 43 490511	75870	20/07/2018	BBW1419	P 00 605468	55500	25/07/2018
BCB8533	P 00 624903	55680	18/07/2018	BCC3881	C 00 700426	55500	06/07/2018
BET2568	P 00 635539	55500	29/07/2018	BFM9319	E 43 494204	74550	26/07/2018
BFN6889	E 43 490515	75870	20/07/2018	BGD4184	E 43 491823	74550	24/07/2018
BGJ0419	E 43 493047	74550	25/07/2018	BHH5580	E 43 492405	74550	24/07/2018
BIL4635	E 43 492879	74550	24/07/2018	BIM1208	P 00 581890	55500	26/07/2018
BIU8331	E 43 493071	74550	25/07/2018	BIU9140	E 43 491707	74550	24/07/2018
BJI7138	E 43 494384	74550	26/07/2018	BJP4922	E 43 492456	74550	24/07/2018
BJR9153	E 43 492530	74550	24/07/2018	BLC1527	E 43 492653	74550	24/07/2018
BL5292	E 43 492511	74630	24/07/2018	BLU1223	E 43 491743	74550	24/07/2018
BMI2401	E 43 487290	60503	20/07/2018	BMP5933	E 43 488056	74550	20/07/2018
BNC0448	E 43 491608	74550	23/07/2018	BNC0448	E 43 491529	74630	23/07/2018
BNU6376	E 43 492442	74550	24/07/2018	BNU6376	E 43 492863	74550	24/07/2018
BOG9399	E 43 494359	60503	26/07/2018	BOI0787	P 00 605460	75870	25/07/2018
BOJ6186	E 43 492763	60503	24/07/2018	BOR4834	P 00 635546	55090	29/07/2018
BOT1067	E 43 492796	60503	24/07/2018	BPG1444	E 43 491865	74550	24/07/2018
BPJ8229	P 00 620593	54521	28/07/2018	BPK4978	E 43 487286	60503	20/07/2018
BPL2412	P 00 606412	51851	27/07/2018	BPL7194	E 43 494033	74550	26/07/2018
BQG9196	E 43 491709	74550	24/07/2018	BQO2004	P 00 620114	51851	19/07/2018
BQR2207	E 43 492487	74550	24/07/2018	BRC5284	E 43 494135	74630	26/07/2018
BRE2114	P 00 624914	55680	19/07/2018	BRF6191	E 43 492635	74550	24/07/2018
BSH0486	P 00 629308	51930	18/07/2018	BTB6358	E 43 494205	74630	26/07/2018
BTJ4343	E 43 492425	74550	24/07/2018	BUE4457	C 00 669026	55500	06/07/2018
BUO3888	E 43 487402	74550	20/07/2018	BVP9447	E 43 487428	60503	20/07/2018
BXC6848	E 43 492142	60503	24/07/2018	BXM1826	E 43 492651	60503	24/07/2018
BXT9493	P 00 620592	55500	28/07/2018	BYM5848	E 43 493200	60503	25/07/2018
BYN7171	P 00 097537	55500	21/07/2018	BYZ0589	E 43 492317	74550	24/07/2018
BZX6935	P 00 573614	58191	24/07/2018	CAJ8905	E 43 493048	74550	25/07/2018
CAQ4608	E 43 487443	60503	20/07/2018	CAV6781	P 00 591982	51851	25/07/2018
CAV8710	E 43 487224	74630	20/07/2018	CBA9266	E 43 493099	74550	25/07/2018
CBW3821	E 43 494176	74630	26/07/2018	CCE4671	E 43 494206	74630	26/07/2018
CCF8544	E 43 490524	75870	20/07/2018	CCH2393	P 00 636024	55500	24/07/2018
CCH3096	E 43 491730	74550	24/07/2018	CCJ8035	E 43 493034	74550	25/07/2018
CCO6427	E 43 487231	74550	20/07/2018	CCP4541	E 43 492581	74550	24/07/2018
CCS3102	C 00 658392	76332	05/07/2018	CDL8272	E 43 492706	74550	24/07/2018
CEA7849	P 00 624938	55680	20/07/2018	CEC0154	P 00 620569	55500	25/07/2018
CEE0249	E 43 491638	74550	23/07/2018	CEK2802	E 43 494218	74550	26/07/2018
CEJ5161	P 00 605462	75870	25/07/2018	CES8694	P 00 581888	55500	25/07/2018
CEV9968	P 00 607386	55500	30/06/2018	CFE5039	E 43 492596	74550	24/07/2018
CFH1225	E 43 490434	75870	10/07/2018	CFL6477	P 00 606434	51851	28/07/2018
CFR7468	E 43 487455	60503	20/07/2018	CFY8136	C 00 700320	53980	05/07/2018

CFZ0212	E 43 492598	74550	24/07/2018	CGA8822	E 43 491830	74550	24/07/2018
CGE5872	P 00 597063	60501	20/07/2018	CGI2734	C 00 667637	54526	05/07/2018
CGO0908	E 43 491650	74550	23/07/2018	CGO2467	E 43 493148	60503	25/07/2018
CGO5759	P 00 635517	55500	27/07/2018	CGO5759	P 00 635512	55500	27/07/2018
CGO6953	E 43 491840	74550	24/07/2018	CGO9686	E 43 491747	74550	24/07/2018
CGP3897	E 43 490420	75870	09/07/2018	CGS6280	P 00 581861	55500	20/07/2018
CGU7149	P 00 609716	76331	28/07/2018	CGZ0281	E 43 487436	60503	20/07/2018
CHC6271	E 43 494164	60503					

DLU3354	C 00	650548	75870	05/07/2018	DMA9827	E 43	492789	60503	24/07/2018	EBW4961	E 43	492350	74550	24/07/2018	EBY1682	P 00	597065	60501	19/07/2018
DME2397	P 00	597287	76331	26/07/2018	DMF9934	E 43	488022	74550	20/07/2018	EBY1700	C 00	706860	51851	05/07/2018	EBY5251	E 43	492256	74550	24/07/2018
DMI4963	E 43	492911	74550	25/07/2018	DMJ8628	E 43	492828	74550	24/07/2018	EBZ0293	E 43	494161	60503	26/07/2018	ECT4016	E 43	492891	74550	24/07/2018
DMJ8628	E 43	492833	74550	24/07/2018	DMK8628	E 43	494099	74630	26/07/2018	ECT9521	E 43	492806	60503	24/07/2018	EDA1207	P 00	581866	60501	20/07/2018
DMR2772	E 43	491812	60503	24/07/2018	DMS3135	P 00	605413	54526	21/07/2018	EDC0816	E 43	494286	60503	26/07/2018	EDC1813	E 43	492396	74710	24/07/2018
DMX5425	E 43	493096	60503	25/07/2018	DMX5425	E 43	494237	60503	26/07/2018	EDC2099	E 43	492327	74550	24/07/2018	EDC5481	E 43	492951	74550	25/07/2018
DMX6829	E 43	491838	74550	24/07/2018	DMX6829	E 43	492457	74550	24/07/2018	EDC7511	E 43	492885	74550	24/07/2018	EDC9450	P 00	609721	76331	28/07/2018
DNB4049	P 00	609703	58431	21/07/2018	DNE4969	E 43	491550	60503	23/07/2018	EDG1623	E 43	494119	74550	26/07/2018	EDG1623	E 43	492972	74550	25/07/2018
DNE5348	E 43	491655	74550	23/07/2018	DNI2958	E 43	492737	74550	24/07/2018	EDG1623	E 43	492999	74550	25/07/2018	EDJ0598	E 43	493176	74550	25/07/2018
DNL9391	E 43	491580	74550	23/07/2018	DNO9657	E 43	491704	74550	24/07/2018	EDM4355	E 43	494088	74550	26/07/2018	EDP6197	P 00	591990	55500	26/07/2018
DOC9515	P 00	584330	55500	25/07/2018	DOD2776	P 00	624879	54521	18/07/2018	EDP9414	P 00	625241	55500	29/07/2018	EDS4645	C 00	717694	55500	05/07/2018
DOG0113	E 43	492623	74550	24/07/2018	DOO3664	E 43	490430	75870	09/07/2018	EDU3160	E 43	493162	60503	25/07/2018	EDV2601	E 43	492387	74550	24/07/2018
DOO4407	E 43	490427	75870	10/07/2018	DOR2502	C 00	665314	55500	05/07/2018	EEH6564	P 00	635033	55500	27/07/2018	EEL4736	E 43	492471	74550	24/07/2018
DOS4366	E 43	492610	74550	24/07/2018	DOS9504	P 00	606417	58434	27/07/2018	EEL8051	E 43	491847	60503	24/07/2018	EEK3345	E 43	492425	60503	26/07/2018
DPA9595	P 00	620099	76332	17/07/2018	DPB2954	P 00	620102	51851	17/07/2018	EEL2795	E 43	491651	74550	23/07/2018	EEP4434	P 00	625189	55500	26/07/2018
DPB3009	P 00	609698	61220	15/07/2018	DPC2940	C 00	590443	57200	05/07/2018	EES4126	E 43	487327	74550	20/07/2018	EEU2343	E 43	487319	60503	20/07/2018
DPF0782	P 00	597277	76332	16/07/2018	DPG8695	E 43	490461	75870	23/07/2018	EEU2895	E 43	494097	74550	26/07/2018	EEW4287	E 43	487196	74550	20/07/2018
DPH4087	E 43	491804	74630	23/07/2018	DPJ0087	E 43	494071	74630	26/07/2018	EEZ3433	E 43	492663	74550	24/07/2018	EEZ8506	E 43	492156	60503	24/07/2018
DPJ2801	E 43	492679	74550	24/07/2018	DPJ2820	P 00	609693	51851	14/07/2018	EFJ3436	E 43	492371	74550	24/07/2018	EFM4005	E 43	490500	75870	23/07/2018
DPM0464	E 43	492336	74550	24/07/2018	DPM1195	E 43	487270	60503	20/07/2018	EFV4774	E 43	494393	74550	26/07/2018	EFX2465	P 00	584327	53800	25/07/2018
DPM5694	P 00	605492	76332	27/07/2018	DPN8566	E 43	492798	60503	24/07/2018	EFX3048	E 43	492717	74550	24/07/2018	EFY7448	C 00	712375	55500	06/07/2018
DPP5108	P 00	624893	55500	18/07/2018	DPR2725	E 43	494418	74550	26/07/2018	EGA0435	E 43	494134	74550	26/07/2018	EGB5641	P 00	591999	55500	26/07/2018
DPR5881	P 00	629630	54522	21/07/2018	DQA9492	C 00	667706	51851	05/07/2018	EGD6836	P 00	609701	60501	21/07/2018	EGF2300	E 43	494182	74630	26/07/2018
DQB0101	P 00	609711	51851	26/07/2018	DQB1554	E 43	492422	74550	24/07/2018	EGK3344	E 43	487283	60503	20/07/2018	EGM6495	E 43	492670	74550	24/07/2018
DQB8507	E 43	494114	74550	26/07/2018	QQD8382	C 00	665320	55500	05/07/2018	EGN3386	E 43	492783	60503	24/07/2018	EGQ4930	C 00	668857	55500	05/07/2018
DRE37304	C 00	680448	55500	30/06/2018	DQJ7998	E 43	492174	74550	24/07/2018	EGR1399	E 43	494196	74550	26/07/2018	EGR7869	P 00	624900	55680	18/07/2018
DQJ7998	E 43	494379	74550	26/07/2018	DQK2659	E 43	490514	75870	20/07/2018	EGS0879	E 43	493038	74550	25/07/2018	EGS1396	E 43	491535	74550	23/07/2018
DQL2092	P 00	624933	55680	20/07/2018	DQL2092	P 00	624935	55680	20/07/2018	EGS5987	E 43	493064	74550	25/07/2018	EGS6356	E 43	490450	75870	09/07/2018
DQL5034	E 43	494195	74630	26/07/2018	DQN8689	E 43	492489	74550	24/07/2018	EGS6688	P 00	620594	54521	28/07/2018	EGS6874	C 00	665316	55500	05/07/2018
DQX8283	E 43	494299	74550	26/07/2018	DQX8626	P 00	620575	55500	25/07/2018	EGS6964	P 00	636016	60501	23/07/2018	EGS6964	P 00	636017	59910	23/07/2018
DQZ1253	E 43	493027	60503	25/07/2018	DRA0523	C 00	665309	55500	05/07/2018	EGS7820	E 43	491796	74550	23/07/2018	EGS8330	E 43	493007	74550	25/07/2018
DRB9609	E 43	491795	74550	23/07/2018	DRD5458	E 43	487296	74550	20/07/2018	EGV4555	E 43	492766	74550	24/07/2018	EGV7276	E 43	494225	74550	26/07/2018
DRE3324	E 43	488052	74550	20/07/2018	DRE9127	E 43	490493	75870	23/07/2018	EGW2405	E 43	492419	74550	24/07/2018	EHE7588	P 00	609702	73150	21/07/2018
DRF6604	E 43	487261	60503	20/07/2018	DRG4610	P 00	609695	58196	14/07/2018	EHH8705	E 43	491924	74550	24/07/2018	EHH8828	C 00	698125	73662	06/07/2018
DRG5983	E 43	490523	75870	20/07/2018	DRH6148	E 43	491507	60503	23/07/2018	EHM1704	P 00	606416	76331	27/07/2018	EHR1589	E 43	490425	75870	10/07/2018
DRJ2603	C 00	665312	55500	05/07/2018	DRJ8766	P 00	635031	55500	27/07/2018	EHR2700	E 43	488063	74630	20/07/2018	EHX7014	E 43	494022	74550	26/07/2018
DRL7324	E 43	494153	74550	26/07/2018	DRN0408	P 00	592854	55500	25/07/2018	EHX9323	P 00	605423	55500	21/07/2018	EHZ2116	E 43	491694	74550	24/07/2018
DRN1801	P 00	584337	55500	25/07/2018	DRO9638	C 00	712357	55500	06/07/2018	EIJ0287	E 43	492498	60503	24/07/2018	EIM5771	E 43	494244	60503	26/07/2018
DRP7225	E 43	494232	74550	26/07/2018	DRP9433	E 43	488027	74550	20/07/2018	EIM7150	E 43	493049	74550	25/07/2018	EIM8116	E 43	487415	60503	20/07/2018
DRQ1026	E 43	492660	74550	24/07/2018	DRQ9851	P 00	635610	55680	20/07/2018	EIM8820	P 00	584346	55500	25/07/2018	EIM8913	E 43	491829	74550	24/07/2018
DRS0574	E 43	491705	74550	24/07/2018	DRU6895	E 43	490442	75870	10/07/2018	EIP9939	E 43	493016	74550	25/07/2018	EIR3128	P 00	581882	55500	24/07/2018
DRY1904	E 43	492578	60503	24/07/2018	DSC5101	P 00	629636	55500	21/07/2018	EIU4340	E 43	492187	74550	24/07/2018	EIW5658	E 43	492855	74550	24/07/2018
DSE5343	P 00	605436	55500	21/07/2018	DSE8310	P 00	624960	76251	21/07/2018	EIY5909	C 00	717691	55500	05/07/2018	EJA0327	P 00	097544	55500	25/07/2018
DSF0566	E 43	492665	74550	24/07/2018	DSF2798	E 43	493156	60503	25/07/2018	EJA5254	E 43	491532	74550	23/07/2018	EJC0104	P 00	605431	55500	21/07/2018
DSF3558	E 43	492989	74550	25/07/2018	DSF3637	E 43	492834	74550	24/07/2018	EJD8493	E 43	490495	75870	23/07/2018	EJE6469	P 00	609712	76331	26/07/2018
DSF9009	E 43	492746	60503	24/07/2018	DSL1664	E 43	494156	74550	26/07/2018	EJF2756	E 43	494310	56732	26/07/2018	EJF3415	P 00	606431	55500	28/07/2018
DSL6048	P 00	635060	55500	27/07/2018	DSL9801	E 43	492743	60503	24/07/2018	EJF4477	C 00	700119	55920	05/07/2018	EJG6361	C 00	651030	54522	05/07/2018
DSP4516	E 43	492984	74550	25/07/2018	DSP4917	P 00	597284	57380	26/07/2018	EJI7246	C 00	665295	55500	05/07/2018	EJJ8829	E 43	491557	60503	23/07/2018
DSR0067	E 43	492523	74550	24/07/2018	DSR5025	E 43	492580	74550	24/07/2018	EJJ9758	P 00	581883	60501	24/07/2018	EJK9158	P 00	605432	55500	21/07/2018
DSR8719	E 43	492872	74550	24/07/2018	DSW4339	C 00	665298	76332	05/07/2018	EJK9401	E 43	491560	60503	23/07/2018	EJL0715	E 43	492461	74550	24/07/2018
DSX9773	E 43	491689	74550	24/07/2018	DSZ7405	C 00	665311	55500	05/07/2018	EJL8618	P 00	605412	55680	21/07/2018	EJL9453	E 43	492957	74550	25/07/2018
DTB0716	P 00	581863	76332	20/07/2018	DTE2652	E 43	492105	60503	24/07/2018	EJM2717	E 43	487409	74550	20/07/2018	EJM3423	E 43	487263	60503	20/07/2018
DTM9873	E 43	494193	74630	26/07/2018	DTQ8586	E 43	487242	74550	20/07/2018	EJN1416	P 00	591985	55500	26/07/2018	EJN3975	E 43	494301	74550	26/07/2018
DTR4203	E 43	492997	74550	25/07/2018	DTS5507	P 00	635524	56731	28/07/2018	EJR2082	E 43	494063	74550	26/07/2018	EJR8382	C 00	668889	55500	05/07/2018
DTW6307	P 00	597058	60501	16/07/2018	DTX7997	P 00	628384	55500	25/07/2018	EJY0402	P 00	635528	55500	29/07/2018	EJY0408	P 00</			

ERV3140	P 00 624940	55680	20/07/2018	ESD5445	P 00 635501	55500	27/07/2018	FEZ1354	P 00 624963	76331	21/07/2018	FEZ3203	P 00 597286	60501	26/07/2018
ESG7221	E 43 488021	74630	20/07/2018	ESU1087	E 43 494187	74550	26/07/2018	FFB8122	E 43 491833	74630	24/07/2018	FFH6731	E 43 494162	60503	26/07/2018
ESV3736	C 00 668900	55500	05/07/2018	ETA7954	E 43 492628	74550	24/07/2018	FFI4169	E 43 492392	74550	24/07/2018	FFI7830	P 00 581891	60501	26/07/2018
EAT9754	E 43 492680	74550	24/07/2018	ETB5573	E 43 493080	74630	25/07/2018	FFJ7893	P 00 628375	55500	25/07/2018	FFK0503	E 43 487294	74550	20/07/2018
ETC7987	P 00 621671	55500	26/07/2018	ETH1931	E 43 494150	60503	26/07/2018	FFL2859	P 00 624920	55680	19/07/2018	FFM3366	P 00 635511	55500	27/07/2018
ETI1245	E 43 492721	60503	24/07/2018	ETI5523	P 00 635030	55500	27/07/2018	FFM3366	P 00 635516	55500	27/07/2018	FFN6688	P 00 591992	55500	26/07/2018
ETK9244	E 43 492385	74630	24/07/2018	ETL0820	E 43 487361	60503	20/07/2018	FFO2497	P 00 635042	54525	27/07/2018	FFO9962	E 43 492967	74550	25/07/2018
ETL0941	P 00 097549	55680	25/07/2018	ETL2329	P 00 635520	55500	27/07/2018	FFP0515	E 43 492185	60503	24/07/2018	FFO6682	P 00 598338	60501	22/07/2018
ETL3412	E 43 490532	75870	21/07/2018	ETL3412	E 43 490554	75870	23/07/2018	FFP2952	E 43 491819	74630	24/07/2018	FFP2952	E 43 494056	74630	26/07/2018
ETL6671	P 00 097541	55500	25/07/2018	ETL9646	E 43 491631	74550	23/07/2018	FFR1077	P 00 620117	76332	19/07/2018	FFR4477	P 00 635536	55680	29/07/2018
ETN4697	E 43 492399	74550	24/07/2018	ETO9531	E 43 494419	60503	26/07/2018	FFT5391	E 43 494197	74550	26/07/2018	FFX2643	P 00 606415	76331	27/07/2018
ETQ8067	P 00 592834	55500	25/07/2018	ETR3887	C 00 712129	55500	05/07/2018	FFX3853	C 00 668854	55500	05/07/2018	FGA2524	E 43 487343	56732	20/07/2018
ETS3928	P 00 625224	55680	29/07/2018	ETU7561	C 00 667635	55500	05/07/2018	FGB1740	C 00 712326	55500	05/07/2018	FGC1518	E 43 487345	60503	20/07/2018
ETX1258	P 00 625190	55500	25/07/2018	ETY0475	E 43 490441	75870	10/07/2018	FGC2377	E 43 492710	74550	24/07/2018	FGD0875	P 00 635015	55500	19/07/2018
ETY9127	P 00 636036	55500	26/07/2018	EUA1611	P 00 635032	55500	27/07/2018	FGD1784	P 00 635514	55500	27/07/2018	FGG5754	C 00 668865	55500	05/07/2018
EUB0497	E 43 492713	74550	24/07/2018	EUB3299	E 43 493082	74550	25/07/2018	FGE9838	P 00 581892	54521	26/07/2018	FGH8603	P 00 605495	76332	27/07/2018
EUB5923	P 00 606405	54521	26/07/2018	EUE0128	E 43 494160	60503	26/07/2018	FGI7136	P 00 624868	55680	17/07/2018	FGK8365	P 00 581897	76331	27/07/2018
EUE7027	E 43 490499	75870	23/07/2018	EUE9105	E 43 492761	74550	24/07/2018	FGK8365	P 00 581898	51851	27/07/2018	FGM2470	E 43 488034	74550	20/07/2018
EU57531	P 00 628391	55500	26/07/2018	EUF5731	P 00 628395	55500	26/07/2018	FGM7687	E 43 492177	74630	24/07/2018	FGQ2508	P 00 620578	55500	25/07/2018
EUH4682	E 43 491701	74550	24/07/2018	EUI1424	E 43 493050	74550	25/07/2018	FGQ7875	E 43 494199	74550	26/07/2018	FGR2396	P 00 605438	55500	21/07/2018
EUI1708	P 00 581865	51851	20/07/2018	EUK8214	P 00 635506	55500	27/07/2018	FGR5730	E 43 493079	74550	25/07/2018	FGR8180	P 00 097550	55500	25/07/2018
EUK9338	E 43 492353	74550	24/07/2018	EUO0704	P 00 581858	76331	19/07/2018	FGT1769	E 43 490429	75870	09/07/2018	FGX6938	P 00 625236	55500	29/07/2018
EUT7615	P 00 581880	54522	24/07/2018	EUT9567	P 00 635035	55500	27/07/2018	FHD4837	C 00 668885	55680	05/07/2018	FHD8935	E 43 487321	60503	20/07/2018
EUU1019	E 43 487222	74550	20/07/2018	EUU5154	P 00 635538	55500	29/07/2018	FHF5866	E 43 492785	60503	24/07/2018	FHG5006	P 00 606406	55500	26/07/2018
EUV6836	E 43 493010	74550	25/07/2018	EUV3757	P 00 605485	55500	25/07/2018	FHH6928	P 00 597285	60501	26/07/2018	FHJ1779	C 00 717688	55500	05/07/2018
EUW8200	E 43 490505	75870	20/07/2018	EUV9263	P 00 624949	55680	20/07/2018	FHJ2778	E 43 493133	74630	25/07/2018	FHJ4626	P 00 635038	55500	27/07/2018
EUX2248	P 00 624860	55680	17/07/2018	EUX8922	P 00 636015	54522	23/07/2018	FHJ5893	C 00 712369	55500	06/07/2018	FHJ6055	E 43 492254	74550	24/07/2018
EUZ2975	E 43 492924	74550	25/07/2018	EUZ5076	E 43 490566	75870	11/07/2018	FHN7846	C 00 665301	55680	05/07/2018	FHR5708	E 43 492421	74550	24/07/2018
EUZ7873	P 00 592855	55500	25/07/2018	EVC3423	E 43 488038	74550	20/07/2018	FHY0785	E 43 494060	74550	26/07/2018	FHY5603	E 43 492944	74550	25/07/2018
EVD9412	P 00 609718	51851	28/07/2018	EVE6986	C 00 668861	55500	05/07/2018	FHZ0218	E 43 491604	74550	23/07/2018	FHZ3325	E 43 492625	74550	24/07/2018
EVE8207	E 43 492154	60503	24/07/2018	EVF4627	E 43 492765	60503	24/07/2018	FIA2539	P 00 624857	55680	17/07/2018	FIA6610	E 43 494275	60503	26/07/2018
EVF4627	E 43 494396	74550	26/07/2018	EVG1143	P 00 621641	58511	20/07/2018	FIC8435	P 00 591987	55500	26/07/2018	FIG1280	P 00 628392	55500	26/07/2018
EVG2372	E 43 492565	74550	24/07/2018	EVG6229	P 00 629652	60412	21/07/2018	FIG6398	P 00 635012	56225	19/07/2018	FII4765	P 00 621675	55500	26/07/2018
EVK1692	E 43 492098	60503	24/07/2018	EVL0923	E 43 492954	74550	25/07/2018	FII9534	P 00 624922	55680	19/07/2018	FIM5994	E 43 493046	74550	25/07/2018
EVL4745	C 00 700352	55500	05/07/2018	EVL9785	P 00 629650	55500	21/07/2018	FIO4898	P 00 624854	55680	17/07/2018	FIO7165	E 43 494348	74550	26/07/2018
EVM1277	E 43 492697	74550	24/07/2018	EVN5599	P 00 581901	51851	27/07/2018	FIP1999	P 00 620585	54521	27/07/2018	FIP2934	P 00 621681	55500	26/07/2018
EVP2803	P 00 620111	76331	18/07/2018	EVQ9481	E 43 491735	74550	24/07/2018	FIP3831	C 00 712131	55500	05/07/2018	FIR2307	C 00 712356	55500	06/07/2018
EVR1858	E 43 492616	74550	24/07/2018	EVU8750	P 00 568337	76331	21/07/2018	FIR9757	E 43 494085	74550	26/07/2018	FIS2957	P 00 620595	55500	28/07/2018
EVV0721	E 43 492966	74550	25/07/2018	EVV3691	P 00 635044	55500	27/07/2018	FIS5417	E 43 492229	74550	24/07/2018	FJA0238	P 00 097548	55680	25/07/2018
EVV9746	P 00 097533	54521	21/07/2018	EVW3300	E 43 492757	74550	24/07/2018	FJA0657	E 43 487278	74550	20/07/2018	FJA8135	E 43 487311	60503	20/07/2018
EVY2273	E 43 492601	74550	24/07/2018	EVY2816	E 43 492250	74550	24/07/2018	FJC1899	P 00 605484	55500	25/07/2018	FJC3896	E 43 492242	74550	24/07/2018
EWA3232	E 43 492770	74710	24/07/2018	EWB9194	P 00 620103	58191	17/07/2018	FJD5955	P 00 625191	55500	25/07/2018	FJE9494	P 00 625234	55500	29/07/2018
EWJ6886	E 43 493089	60503	25/07/2018	EWK5088	P 00 621667	55680	26/07/2018	FJL8720	E 43 491768	74550	24/07/2018	FJL9600	E 43 487359	60503	20/07/2018
EWL4710	E 43 492865	74550	24/07/2018	EWL6717	E 43 491811	74550	23/07/2018	FJM6557	E 43 494425	74550	26/07/2018	FJM6557	E 43 494426	60503	26/07/2018
EWY7511	E 43 487441	60503	20/07/2018	EWQ5386	E 43 494132	74550	26/07/2018	FJM7692	E 43 491648	74550	23/07/2018	FJN3247	E 43 487305	60503	20/07/2018
EWR1801	P 00 636042	60412	27/07/2018	EWR4950	E 43 492394	74550	24/07/2018	FJN5056	E 43 492342	74550	24/07/2018	FJP7113	C 00 665287	55500	05/07/2018
EWR5821	P 00 591995	54521	26/07/2018	EWS2075	P 00 635043	54525	27/07/2018	FJS6435	E 43 492930	74550	25/07/2018	FJW1664	P 00 605459	75870	25/07/2018
EWS3456	P 00 635530	55500	29/07/2018	EWU1077	E 43 487358	60503	20/07/2018	FJW3346	E 43 493013	74550	25/07/2018	FJW4349	E 43 492648	60503	24/07/2018
EWU2228	P 00 597066	51851	20/07/2018	EWX4010	E 43 492611	74550	24/07/2018	FJW8371	E 43 492447	74550	24/07/2018	FJY4985	E 43 492963	74550	25/07/2018
EWX4967	C 00 650550	75870	05/07/2018	EWX5401	E 43 491766	60503	24/07/2018	FJZ9214	E 43 492634	74550	24/07/2018	FJZ9792	P 00 581859	54521	19/07/2018
EWX6141	C 00 651412	55500	05/07/2018	EWX6173	E 43 494385	74550	26/07/2018	FKD7049	E 43 487434	74550	20/07/2018	FKE0038	P 00 592837	55680	25/07/2018
EWX6473	C 00 667301	60412	30/06/2018	EWX6907	E 43 492560	74550	24/07/2018	FKE3422	E 43 487234	74550	20/07/2018	FKF1633	P 00 620110	76332	18/07/2018
EWX6964	C 00 667711	60250	05/07/2018	EWX7021	E 43 492423	74550	24/07/2018	FKF8340	P 00 605461	75870	25/07/2018	FKI6559	P 00 592840	55500	25/07/2018
EXI7107	P 00 635057	55500	27/07/2018	EXI8596	E 43 492931	74550	25/07/2018	FKJ2543	E 43 490497	75870	21/07/2018	FKJ5417	P 00 605481	55500	25/07/2018
EXK6678	E 43 488040	74550	20/07/2018	EXM8803	E 43 491519	60503	23/07/2018	FKL5326	E 43 488024	74630	20/07/2018	FKM1889	C 00 700122	76332	05/07/2018
EXM9530	P 00 625235	55500	29/07/2018	EXO0067	C 00 667303	51851	30/06/2018	FKO2351	E 43 494365	60503	26/07/2018	FKO5389	E 43 492163	74550	24/07/2018
EXS9889	P 00 592850	55500	25/07/2018	EXT1325	P 00 605500	55500	27/07/2018	FKU6263	P 00 625231	55500	29/07/2018	FKU6530	C 00 712133	55500	05/07/2018
EXT5193	E 43 492673	60503	24/07/2018	EXX0323	E 43 493031	74550	25/07/2018	FKW0274	P 00 605422	55500	21/07/2018	FKX2870	P 00 624867	60501	17/07/2018
EXY6344	E 43 487472	74550	20/07/2018	EXZ3639	E 43 492365	74550	24/07/2018	FKZ0270	C 00 605557	54600	05/07/2018	FKZ2499	P 00 636012	54522	23/07/2018
EXZ7288	P 00 624883	55680	18/07/2018	EYA2676	E 43 491534	74550	23/07/								

FRV5205	P 00 622059	51851	19/07/2018	FRV5205	P 00 622060	73662	19/07/2018	GGJ0149	P 00 625182	55680	25/07/2018	GGM6990	E 43 494265	74550	26/07/2018
FRX8678	P 00 635052	55500	27/07/2018	FRZ7147	C 00 667636	55500	05/07/2018	GGN1399	P 00 584332	53800	25/07/2018	GGU6569	P 00 635051	55500	27/07/2018
FSA0470	E 43 491695	74550	24/07/2018	FSB8667	P 00 625180	55680	25/07/2018	GHA6830	C 00 706859	51851	05/07/2018	GHA9657	P 00 624882	55680	18/07/2018
FSC8477	E 43 487291	74550	20/07/2018	FSD1667	P 00 592843	55500	25/07/2018	GHA9904	C 00 717689	55500	05/07/2018	GHE2497	E 43 492440	74550	24/07/2018
FSD8190	P 00 625237	55500	29/07/2018	FSE6730	P 00 624894	55680	18/07/2018	GHG2843	P 00 624885	55680	18/07/2018	GHL8187	C 00 665308	55500	05/07/2018
FSE7203	E 43 487360	74550	20/07/2018	FSG8814	P 00 625215	55500	29/07/2018	GHM5704	E 43 491693	74550	24/07/2018	GHR9405	E 43 492733	74550	24/07/2018
FSH1666	E 43 492821	74550	24/07/2018	FSH7553	E 43 493160	60503	25/07/2018	GHU6399	C 00 668852	55500	05/07/2018	GHW3468	E 43 491789	74550	24/07/2018
FSH9635	E 43 491630	74550	23/07/2018	FSJ9187	E 43 491849	74550	24/07/2018	GHY5531	P 00 624918	55680	19/07/2018	GIA4735	P 00 636007	76332	23/07/2018
FSM3620	E 43 487422	60503	20/07/2018	FSM3774	E 43 491734	74550	24/07/2018	GIG4987	E 43 492867	74550	24/07/2018	GIJ7358	P 00 625198	55500	25/07/2018
FSS0483	C 00 277305	51852	05/07/2018	FSR9865	P 00 622056	55500	11/07/2018	GIK7706	E 43 490428	75870	09/07/2018	GIL0526	E 43 494061	74550	26/07/2018
FSS5326	E 43 488053	74550	20/07/2018	FSS8389	E 43 492152	60503	24/07/2018	GIM3948	P 00 624941	55680	20/07/2018	GIM4143	E 43 492338	74550	24/07/2018
FST3699	P 00 605441	55500	21/07/2018	FSU2035	P 00 636010	55500	23/07/2018	GIN3987	P 00 606420	76331	27/07/2018	GIP8849	P 00 597062	76331	16/07/2018
FSV6101	P 00 605433	55500	21/07/2018	FSW1130	E 43 491622	74550	23/07/2018	GIS9249	P 00 635519	55500	27/07/2018	GIU6654	E 43 491733	74550	24/07/2018
FSZ2572	P 00 592846	55500	25/07/2018	FTA9032	E 43 491921	60503	24/07/2018	GIV9269	E 43 494366	60503	26/07/2018	GIZ9278	E 43 494257	74550	26/07/2018
FTB1113	E 43 494171	60503	06/07/2018	FTC7853	E 43 491334	74630	25/07/2018	GJ9789	P 00 581899	60501	27/07/2018	GJA6305	P 00 625221	55500	29/07/2018
FTD8007	E 43 494296	74630	26/07/2018	FTJ0382	P 00 629646	55500	21/07/2018	GJI4176	E 43 491621	74550	23/07/2018	GJK1159	E 43 492526	74550	24/07/2018
FTM4774	E 43 492433	74550	24/07/2018	FTN5834	P 00 628376	55500	25/07/2018	GJK1159	E 43 492666	74550	24/07/2018	GJM8174	E 43 492736	60503	24/07/2018
FTP0416	E 43 487288	60503	20/07/2018	FTO589	P 00 605439	55500	21/07/2018	GJN2364	P 00 625212	55500	27/07/2018	GJO3116	E 43 490456	75870	10/07/2018
FTP7604	E 43 492198	74550	24/07/2018	FTQ3739	E 43 494260	74550	26/07/2018	GJO3116	E 43 490516	75870	20/07/2018	GJO3116	E 43 490572	75870	11/07/2018
FTR5210	E 43 491723	74550	24/07/2018	FTT2625	C 00 668896	55500	05/07/2018	GJP5787	P 00 635054	55500	27/07/2018	GJU6863	C 00 668893	51852	05/07/2018
FTU2905	E 43 492464	74550	24/07/2018	FTV2109	P 00 620584	51851	26/07/2018	GJU9617	E 43 494064	74550	26/07/2018	GJV7844	P 00 625242	55500	29/07/2018
FTV5050	P 00 097547	55500	25/07/2018	FTX8871	P 00 628389	55500	26/07/2018	GJW6060	P 00 635020	55500	19/07/2018	GJX9168	P 00 624896	55680	18/07/2018
FTZ7095	E 43 494321	74550	26/07/2018	FUB0395	P 00 635509	55500	27/07/2018	GKB4870	E 43 490512	75870	20/07/2018	GKE0440	E 43 490502	75870	20/07/2018
FUB0888	E 43 494429	74550	26/07/2018	FUD0936	E 43 487431	60503	20/07/2018	GKI3395	P 00 625229	55500	29/07/2018	GKI7239	E 43 494107	74550	26/07/2018
FUE0668	E 43 491555	60503	23/07/2018	FUG4241	C 00 698303	73662	06/07/2018	GPA2794	E 43 494200	74550	26/07/2018	GPP1263	P 00 607385	55500	20/07/2018
FUG5328	E 43 492169	60503	24/07/2018	FUG7601	E 43 491859	74550	24/07/2018	GVE5285	E 43 494110	74550	26/07/2018	GVU7246	E 43 488047	74550	20/07/2018
FUG9031	C 00 698301	73662	06/07/2018	FUG9198	E 43 492255	74550	24/07/2018	GUV7246	E 43 491805	74630	23/07/2018	GWN9593	E 43 492712	74550	24/07/2018
FUH1077	P 00 605482	55500	25/07/2018	FUH6785	C 00 667670	55500	05/07/2018	GWO8834	E 43 492562	74550	24/07/2018	GZN3597	E 43 492878	74550	24/07/2018
FUI4120	C 00 698523	63942	06/07/2018	FUJ5107	C 00 668894	55500	05/07/2018	GZV5202	C 00 665700	55500	05/07/2018	HBS0109	E 43 492874	74550	24/07/2018
FUK0715	E 43 494142	60503	26/07/2018	FUL0132	E 43 492138	74550	24/07/2018	HBU3736	E 43 492699	74550	24/07/2018	HBW1579	E 43 494258	74550	26/07/2018
FUL1991	C 00 665323	55500	05/07/2018	FUM2413	P 00 628397	55500	26/07/2018	HCC4844	E 43 487456	74550	20/07/2018	HCC7203	E 43 487202	74550	20/07/2018
FUO1623	P 00 606411	76331	27/07/2018	FUP6564	E 43 493136	74550	25/07/2018	HCH0455	E 43 491663	74550	24/07/2018	HCI9231	P 00 624956	60412	21/07/2018
FUP9485	P 00 568336	60501	19/07/2018	FUS9239	E 43 487201	74550	20/07/2018	HCM4752	E 43 492686	60503	24/07/2018	HCM1458	E 43 493088	74550	25/07/2018
FUS9239	E 43 492627	74550	24/07/2018	FUT0019	E 43 488055	74550	20/07/2018	HDH0774	E 43 494302	74550	26/07/2018	HDI1997	C 00 667970	55500	05/07/2018
FUT2284	P 00 625218	55500	29/07/2018	FUT3206	P 00 624866	55680	17/07/2018	HDW2208	E 43 492576	74550	24/07/2018	HDW2208	E 43 492784	60503	24/07/2018
FUT6347	P 00 629644	55500	21/07/2018	FUU6209	E 43 491511	60503	23/07/2018	HEH2940	E 43 493165	60503	25/07/2018	HGF8116	E 43 494136	74630	26/07/2018
FUX4081	C 00 665290	55500	05/07/2018	FVA0424	P 00 636026	55500	24/07/2018	HGX2305	P 00 609692	76332	13/07/2018	HHN4839	P 00 636021	60501	23/07/2018
FVB0829	P 00 592841	55500	25/07/2018	FVD1253	E 43 487423	60503	20/07/2018	HHR0740	E 43 492985	74550	25/07/2018	HHX8127	E 43 487312	74550	20/07/2018
FVE7751	P 00 635535	55500	29/07/2018	FVH9765	E 43 494377	74550	26/07/2018	HID1259	E 43 492469	74550	24/07/2018	HIF7700	P 00 605425	55500	21/07/2018
FVM7260	E 43 492251	74550	24/07/2018	FVM9317	E 43 491510	60503	23/07/2018	HIM5182	P 00 628370	55500	25/07/2018	HJB2878	E 43 492882	74550	24/07/2018
FVO1248	P 00 629632	55680	21/07/2018	FVO2211	P 00 635049	55500	27/07/2018	HJG1718	P 00 581895	55500	25/07/2018	HJG7724	E 43 494340	60503	26/07/2018
FVQ0838	P 00 629629	55680	21/07/2018	FVQ6754	E 43 491636	74550	23/07/2018	HJI6430	E 43 488044	74550	20/07/2018	HJU5191	P 00 609720	76331	28/07/2018
FVQ9648	P 00 625183	55680	25/07/2018	FVT9608	E 43 491681	74630	24/07/2018	HKH5632	P 00 624877	55680	18/07/2018	HKW5787	E 43 494364	60503	26/07/2018
FVV4433	E 43 492993	74550	25/07/2018	FVV9154	P 00 609717	76331	28/07/2018	HLN8257	E 43 492140	60503	24/07/2018	HLX9733	P 00 584329	54526	25/07/2018
FVX6878	P 00 573607	55680	18/07/2018	FWE1380	P 00 605464	55500	25/07/2018	HMC9302	E 43 493025	74550	25/07/2018	HMO3356	C 00 667705	60501	05/07/2018
FWE7143	E 43 492410	74550	24/07/2018	FWG7450	P 00 624873	55500	18/07/2018	HMV6767	E 43 487266	60503	20/07/2018	HNI3223	E 43 492870	74550	24/07/2018
FWH6122	E 43 494368	60503	26/07/2018	FWH7411	P 00 625194	55500	25/07/2018	HNK3082	C 00 668873	55680	05/07/2018	HOA2084	E 43 487335	74550	20/07/2018
FWI0975	P 00 628371	55500	25/07/2018	FWI2603	P 00 624934	55500	20/07/2018	HOD1316	E 43 493078	74550	25/07/2018	HOD1687	E 43 492248	74550	24/07/2018
FWK1398	E 43 492927	74550	25/07/2018	FWK9328	E 43 487376	74550	20/07/2018	HOG9798	E 43 487444	60503	20/07/2018	HQB2537	P 00 597283	60501	24/07/2018
FWM1138	E 43 491837	74550	24/07/2018	FWR8579	C 00 662604	73662	05/07/2018	HQC8885	E 43 491514	60503	23/07/2018	HTN8397	E 43 491732	74550	24/07/2018
FWS3311	E 43 488036	74550	20/07/2018	FWT1756	E 43 492818	60503	24/07/2018	HTS0202	E 43 491839	74710	24/07/2018	HXS3861	E 43 492475	74550	24/07/2018
FWZ2594	C 00 665306	55500	05/07/2018	FXB3937	P 00 620105	51851	17/07/2018	IAN6202	P 00 635013	55500	19/07/2018	INK2730	P 00 609697	58000	15/07/2018
FXC8655	P 00 624937	55680	20/07/2018	FXG1683	C 00 712351	55500	06/07/2018	ISA2241	E 43 491700	74550	24/07/2018	ITF5665	E 43 494272	60503	26/07/2018
FXD8216	E 43 487246	74550	20/07/2018	FXL6165	C 00 668853	55500	05/07/2018	IUY2769	P 00 592853	55500	25/07/2018	IWL3964	C 00 700316	53980	05/07/2018
FXM3186	P 00 635544	55500	29/07/2018	FXN5610	P 00 597060	76331	15/07/2018	IXP0719	E 43 492436	74550	24/07/2018	JGO1667	E 43 490459	75870	12/07/2018
FXN5610	P 00 597061	60501	15/07/2018	FXR1272	E 43 491516	60503	23/07/2018	JHG2106	E 43 491339	74630	23/07/2018	JHL9750	E 43 491803	74550	23/07/2018
FXR4808	P 00 625232	55500	29/07/2018	FXU2553	E 43 493058	74550	25/07/2018	JIC6401	E 43 490441	75870	10/07/2018	JJA0531	E 43 493164	60503	25/07/2018
FXU6962	P 00 609725	76331	28/07/2018	FXZ1109	P 00 591997	55500	26/07/2018	JKC6228	P 00 620586	54521	27/07/2018	JJK6228	E 43 494320	74550	26/07/2018
FYA0526	E 43 492466	74550	24/07/2018	FYA7207	P 00 635047	55500	27/07/2018	JKU2614	E 43 492803	60503	24/07/2018	JLD6791	E 43 493161	60503	25/07/2018
FYA8406	E 43 491537	74550	23/07/2018	FYB7029	E 43 492201	74630	24/07/2018	JLV8420	E 43 492804	6					

PUQ5495	E	43	491863	74550	24/07/2018	PUT1783	C	00	668884	55680	05/07/2018	BAL4476	P	00	625145	55500	23/07/2018	BAN5241	E	43	495232	74550	27/07/2018
PUU8794	P	00	624946	55680	20/07/2018	PUY3113	E	43	487349	74550	20/07/2018	BAO5830	C	00	700213	55500	30/06/2018	BAO7261	P	00	628326	55500	22/07/2018
PVB0803	P	00	635542	55500	29/07/2018	PVJ0424	E	43	491649	74550	23/07/2018	BAT2293	P	00	628353	55500	24/07/2018	BAY0231	C	00	701026	55500	30/06/2018
PVJ0424	E	43	492919	74550	25/07/2018	PVJ0662	P	00	635532	55500	23/07/2018	BBB1121	E	43	494492	74550	26/07/2018	BBB5265	C	00	651207	55500	30/06/2018
PVL7853	P	00	624939	55680	20/07/2018	PVU6205	C	00	700377	76332	05/07/2018	BBL9636	E	43	493370	60503	25/07/2018	BBR0546	P	00	621652	55680	24/07/2018
PWC5689	P	00	624897	55680	18/07/2018	PWD7109	E	43	491593	74550	23/07/2018	BBT7684	E	43	493951	60503	25/07/2018	BCC3837	P	00	628356	55500	24/07/2018
PWE2723	P	00	624876	55680	18/07/2018	PWH3295	P	00	624915	55680	19/07/2018	BFA0631	P	00	173586	55500	20/07/2018	BFM5179	P	00	173530	54521	20/07/2018
PWM6349	E	43	492705	74550	20/07/2018	PWR7785	P	00	624196	55680	19/07/2018	BFR1006	E	43	488167	74550	21/07/2018	BFW6234	E	43	494735	74550	26/07/2018
PWT7812	E	43	494278	60503	26/07/2018	PWU0783	E	43	492391	74550	24/07/2018	BFY7930	E	43	488150	74550	21/07/2018	BGB1227	C	00	680442	51851	30/06/2018
PWU5277	P	00	624886	55500	18/07/2018	PWU9163	P	00	606428	55500	28/07/2018	BGB8840	E	43	495688	74550	27/07/2018	BGC1812	E	43	495264	74550	27/07/2018
PWW6192	P	00	597055	57380	14/07/2018	PWX9094	E	43	492406	74630	24/07/2018	BGD2005	E	43	488205	74550	21/07/2018	BGD2005	E	43	488555	74550	21/07/2018
PWZ5341	P	00	606429	54521	28/07/2018	PXB4411	P	00	625179	55680	25/07/2018	BGJ0419	E	43	495368	74550	27/07/2018	BG08681	E	43	488303	74630	21/07/2018
PXD4177	P	00	625178	55680	25/07/2018	PXE0052	P	00	625239	55500	29/07/2018	BGU5094	E	43	495476	60503	27/07/2018	BHG3470	E	43	493452	74550	25/07/2018
PXF5502	P	00	629633	55680	21/07/2018	PXH9989	E	43	494216	74630	26/07/2018	BHJ9291	E	43	488843	74630	21/07/2018	BHJ9291	E	43	488844	60503	21/07/2018
PXJ6670	E	43	494269	60503	26/07/2018	PXN2565	C	00	680450	55500	30/06/2018	BHN1624	E	43	495300	74550	27/07/2018	BHR9146	E	43	493367	60503	25/07/2018
PXN7549	P	00	635543	55500	29/07/2018	PXO0251	E	43	493166	60503	25/07/2018	BIP2459	E	43	493352	74630	25/07/2018	BIU0713	E	43	488779	74550	21/07/2018
PXO6578	C	00	700434	55500	06/07/2018	PXP1486	E	43	487318	60503	20/07/2018	BJH8851	E	43	488151	74630	21/07/2018	BJP4922	E	43	495668	74630	27/07/2018
PXR6172	E	43	490492	75870	23/07/2018	PXR7811	P	00	624952	55680	20/07/2018	BKB9617	E	43	494471	74630	21/07/2018	BLG4682	C	00	698519	55500	30/06/2018
PXR7869	P	00	605428	55500	21/07/2018	PXX7848	C	00	700317	55500	05/07/2018	BMJ4747	E	43	494547	74550	26/07/2018	BMT7703	E	43	488543	74550	21/07/2018
PXY2262	E	43	494308	74550	26/07/2018	PYB8996	C	00	712352	55500	06/07/2018	BNA9341	C	00	680437	51851	30/06/2018	BNC0448	E	43	494770	60503	26/07/2018
PYC2809	E	43	487417	60503	20/07/2018	PYF8113	E	43	491806	74550	23/07/2018	BNC0448	E	43	488701	74550	21/07/2018	BND5708	C	00	626766	73662	06/07/2018
PYG0278	E	43	491647	74550	23/07/2018	PYG2875	C	00	717684	55500	05/07/2018	BNZ9272	E	43	488752	74550	21/07/2018	BNZ9272	E	43	488770	74550	21/07/2018
PYI5059	E	43	491536	74550	23/07/2018	PYI6691	P	00	635019	55500	19/07/2018	BOC4906	E	43	488282	74550	21/07/2018	BOK1401	C	00	661740	54521	30/06/2018
PYM6862	E	43	492618	74550	24/07/2018	PYN0460	P	00	624965	55500	21/07/2018	BOL6369	E	43	488758	74550	21/07/2018	BOP4463	E	43	494994	75870	26/07/2018
PYNI356	E	43	487380	74550	20/07/2018	PYN5131	C	00	717541	57380	30/06/2018	BOP4463	E	43	494508	74550	26/07/2018	BOT0859	E	43	493488	74550	25/07/2018
PYO4954	P	00	605473	55500	25/07/2018	PYO9241	E	43	490494	75870	23/07/2018	BOU0075	P	00	173528	54521	20/07/2018	BOW8616	E	43	488371	60503	21/07/2018
PYS2199	C	00	665310	55500	05/07/2018	PYT4028	C	00	667710	76332	05/07/2018	BPB0630	P	00	173632	55500	20/07/2018	BPC2122	E	43	488812	74550	21/07/2018
PYT8822	E	43	494018	74550	26/07/2018	PYU0790	P	00	628399	55500	26/07/2018	BPG2829	P	00	173537	54521	20/07/2018	BPG8639	E	43	495156	74550	26/07/2018
PYU5803	C	00	668891	55500	05/07/2018	PYZ5928	P	00	625192	55500	25/07/2018	BPN5528	E	43	495416	60503	27/07/2018	BRE2114	P	00	625139	55680	23/07/2018
PZA4516	E	43	494101	74630	26/07/2018	PZF2502	P	00	635050	55500	27/07/2018	BRG1758	E	43	488621	74550	21/07/2018	BRL0066	E	43	493885	74550	25/07/2018
PZG6354	P	00	605472	55500	25/07/2018	PZH6009	P	00	605429	55500	21/07/2018	BRL0066	E	43	494712	74550	26/07/2018	BRP0906	E	43	488693	74630	21/07/2018
PZH6735	E	43	492585	74550	24/07/2018	PZH6735	E	43	491708	74550	24/07/2018	BRP5253	E	43	493744	74550	25/07/2018	BRZ3807	E	43	494815	74550	26/07/2018
PZH6760	E	43	492165	60503	24/07/2018	PZH6760	E	43	492165	60503	24/07/2018	BSI5123	E	43	494544	74550	26/07/2018	BTH4692	P	00	173561	55500	20/07/2018
PZK4150	E	43	492556	74550	24/07/2018	PZK8915	E	43	494083	74550	26/07/2018	BTB3822	E	43	493444	74550	25/07/2018	BTU7414	P	00	173525	54521	20/07/2018
PZL5792	E	43	493173	56732	25/07/2018	PZM3097	P	00	624870	55680	17/07/2018	BTL8322	E	43	493444	74550	25/07/2018	BUA1233	E	43	495386	74550	27/07/2018
PZN6942	P	00	635508	55500	27/07/2018	PZN8968	P	00	625181	55680	25/07/2018	BUA1233	E	43	495386	74550	27/07/2018	BUF8928	E	43	488763	74550	21/07/2018
PZP1843	P	00	624906	55680	18/07/2018	PZU2359	E	43	487467	74550	20/07/2018	BUQ5619	E	43	488325	74550	21/07/2018	BUQ5619	E	43	488325	74550	21/07/2018
PZV6104	E	43	491799	74550	23/07/2018	PZY3558	E	43	492768	60503	24/07/2018	BVO6132	E	43	494558	74550	26/07/2018	BVA2482	E	43	493969	74630	25/07/2018
PZY6840	P	00	624936	55680	20/07/2018	PZZ1740	C	00	668897	55500	05/07/2018	BVP3491	C	00	696500	55500	06/07/2018	BVO8762	E	43	494718	74550	26/07/2018
PZZ1959	P	00	628394	55500	26/07/2018	PZZ4125	E	43	492606	74550	24/07/2018	BXM2777	E	43	488280	74550	21/07/2018	BWO2000	P	00	628337	55500	23/07/2018
QAE1718	E	43	487212	74550	20/07/2018	QAI9302	E	43	492168	74550	24/07/2018	BXM2777	E	43	488280	74550	21/07/2018	BXS2202	E	43	494720	60503	26/07/2018
QAG5224	E	43	490464	75870	23/07/2018	QAI9302	E	43	492168	74550	24/07/2018	BYH8052	E	43	488201	60503	21/07/2018	BYM0718	E	43	488640	74550	21/07/2018
QHA0218	E	43	491632	74550	23/07/2018	QIH9831	E	43	492819	60503	24/07/2018	BYN6418	E	43	488378	74550	21/07/2018	BYN8591	E	43	488614	74630	21/07/2018
QJR0046	P	00	605457	75870	25/07/2018	QIH4390	C	00	668888	55680	05/07/2018	BYO2618	E	43	493796	60503	25/07/2018	BYZ1838	E	43	493559	75870	16/07/2018
QMU4379	P	00	628372	55500	25/07/2018	QMT8776	P	00	584328	55500	25/07/2018	BZQ8112	C	00	717743	55413	30/06/2018	CAB4710	E	43	488488	74550	21/07/2018
QMX7482	P	00	620581	55500	26/07/2018	QMW3884	E	43	492832	74550	24/07/2018	CAI7456	P	00	624988	55500	23/07/2018	CAK3456	E	43	494613	74630	26/07/2018
QNB1080	E	43	490426	75870	10/07/2018	QNA3278	E	43	494327	74550	26/07/2018	CAR0495	C	00	696671	55500	30/06/2018	CBA2430	C	00	667901	54522	30/06/2018
QNB8136	P	00	620598	54521	28/07/2018	QNB1774	E	43	492539	74550	24/07/2018	CBC6843	P	00	625176	54521	23/07/2018	CBC9244	C	00	661694	53800	30/06/2018
QNC3255	P	00	620104	76332	17/07/2018	QNB9771	P	00	606422	76331	28/07/2018	CBF8189	E	43	493330	74550	25/07/2018	CBG1577	E	43	495772	60503	27/07/2018
QND3719	E	43	493004	74630	25/07/2018	QNC4216	P	00	620583	55500	26/07/2018	CBQ7471	E	43	494933	75870	27/07/2018	CCF6742	E	43	495197	74550	27/07/2018
QNF1038	C	00	712134	55500	05/07/2018	QNE1611	P	00	605440	55500	21/07/2018	CCH0136	E	43	495784	60503	27/07/2018	CCH2121	P	00	173541	54521	20/07/2018
QNG5188	P	00	624930	55680	20/07/2018	QNF9791	P	00	624887	55500	18/07/2018	CCO6											

CYY3742	E 43	493702	75870	19/07/2018	CYY5291	E 43	493437	74550	25/07/2018	DSX7199	E 43	495241	74550	27/07/2018	DTA0168	C 00	518972	55500	06/07/2018
CYY8882	E 43	495177	74550	27/07/2018	CZU2468	E 43	495576	74630	27/07/2018	DTA0571	E 43	495069	75870	23/07/2018	DTA2327	C 00	650954	60501	30/06/2018
DAF8701	E 43	488079	74550	21/07/2018	DAI0405	E 43	493946	60503	25/07/2018	DTA9647	E 43	494816	74550	26/07/2018	DTB9310	E 43	495215	74550	27/07/2018
DAI6623	E 43	494722	74550	26/07/2018	DAI6675	E 43	488362	74550	21/07/2018	DTC0075	C 00	680428	51851	30/06/2018	DTD2974	E 43	488545	56732	21/07/2018
DAI8811	E 43	493568	75870	19/07/2018	DAJ2603	P 00	173557	55500	20/07/2018	DTD4258	E 43	493728	74550	25/07/2018	DTE5480	E 43	494822	60503	26/07/2018
DAL3265	E 43	493890	74550	25/07/2018	DAM1525	C 00	663910	55500	30/06/2018	DTF9621	C 00	696497	55500	06/07/2018	DTH5231	E 43	493993	60503	25/07/2018
DAM8583	E 43	488284	74550	21/07/2018	DAP2366	E 43	493834	60503	25/07/2018	DTS7351	E 43	488391	74550	21/07/2018	DTU8424	E 43	494509	74630	26/07/2018
DAR1760	E 43	496569	74550	27/07/2018	DAR6229	E 43	495267	74550	27/07/2018	DTV4386	P 00	173553	51851	20/07/2018	DTW5082	P 00	621656	55500	24/07/2018
DAY4196	E 43	495170	74550	26/07/2018	DAY4196	E 43	494538	74630	26/07/2018	DTY8603	C 00	663912	55500	30/06/2018	DTZ4412	E 43	493393	74550	25/07/2018
DBJ8488	E 43	488552	74550	21/07/2018	DBO2813	E 43	495424	60503	27/07/2018	DUA0161	C 00	518969	54521	06/07/2018	DUB0125	E 43	495254	74550	27/07/2018
DBO3629	E 43	493355	74550	25/07/2018	DBO4827	E 43	493286	74550	25/07/2018	DUB2574	E 43	493986	60503	25/07/2018	DUC4989	E 43	494876	60503	26/07/2018
DBZ3001	E 43	488592	74550	21/07/2018	DCC1311	E 43	488708	74630	21/07/2018	DUC9921	P 00	636002	55500	23/07/2018	DUE0913	E 43	488401	60503	21/07/2018
DCC2842	E 43	488088	74550	21/07/2018	DCC5310	E 43	494791	74630	26/07/2018	DUE9085	C 00	717650	61570	30/06/2018	DUG5636	E 43	495067	75870	23/07/2018
DCC5723	E 43	495547	74550	27/07/2018	DCD0298	E 43	488164	74550	21/07/2018	DUI1691	E 43	494717	74550	26/07/2018	DUI9253	E 43	488134	74550	21/07/2018
DCD4451	E 43	494888	75870	25/07/2018	DCD8802	C 00	663915	76332	30/06/2018	DUM0840	P 00	173580	55680	20/07/2018	DUM4864	E 43	495780	60503	27/07/2018
DCH2009	C 00	680432	55920	30/06/2018	DCK9551	E 43	488415	74550	21/07/2018	DUM6439	E 43	488131	74550	21/07/2018	DUM7125	E 43	488794	60503	21/07/2018
DCV0186	E 43	488679	74550	21/07/2018	DDE4739	E 43	494755	74550	26/07/2018	DUM8173	C 00	717744	55500	30/06/2018	DUM8995	E 43	488347	74550	21/07/2018
DDF7243	E 43	494824	60503	26/07/2018	DDF0631	C 00	658390	51851	01/07/2018	DUM8995	E 43	488350	60503	21/07/2018	DUN5225	E 43	494489	74550	26/07/2018
DDF4936	E 43	495107	74550	26/07/2018	DDI7895	E 43	488713	74550	21/07/2018	DUP6565	E 43	488288	74550	21/07/2018	DUU6308	E 43	493273	74550	25/07/2018
DDM1905	E 43	495545	74550	27/07/2018	DDO3737	E 43	494476	74550	26/07/2018	DVA2549	E 43	495236	74550	27/07/2018	DVB2248	C 00	680431	51851	30/06/2018
DDR9677	E 43	494684	74550	26/07/2018	DDV3000	E 43	488305	74550	21/07/2018	DVB8591	E 43	494935	75870	27/07/2018	DVB9723	P 00	173577	55680	20/07/2018
DDW7305	E 43	493836	60503	25/07/2018	DDW7575	E 43	495766	74550	27/07/2018	DVC5736	C 00	667904	51851	30/06/2018	DVF6154	E 43	488185	74550	21/07/2018
DED1164	E 43	488318	74550	21/07/2018	DED9013	C 00	697831	54526	01/07/2018	DVJ6895	E 43	494823	60503	26/07/2018	DVJ8908	C 00	700415	55500	06/07/2018
DEG2901	E 43	494912	75870	27/07/2018	DEL8461	E 43	495271	74550	27/07/2018	DVL2306	E 43	488470	60503	21/07/2018	DVT6565	P 00	597279	56731	23/07/2018
DEL9755	E 43	493363	56732	25/07/2018	DER2426	E 43	495093	60503	26/07/2018	DWB2710	E 43	495458	60503	27/07/2018	DWC8717	P 00	624971	51851	22/07/2018
DER3553	E 43	494772	74550	26/07/2018	DER837	P 00	173551	51851	20/07/2018	DWK3430	E 43	494991	75870	27/07/2018	DWK4553	E 43	488677	74550	21/07/2018
DER8852	P 00	620565	65300	23/07/2018	DEW4755	P 00	624968	75870	21/07/2018	DWM0955	E 43	495205	74550	27/07/2018	DWM2898	E 43	488553	60503	21/07/2018
DEX8249	E 43	495100	60503	26/07/2018	DEZ9458	E 43	493620	75870	20/07/2018	DWN3255	E 43	488204	74630	21/07/2018	DWP4021	E 43	488363	60503	21/07/2018
DFA3163	E 43	494877	75870	27/07/2018	DFE0446	P 00	597076	76331	22/07/2018	DWP4812	E 43	488223	74550	21/07/2018	DWP5820	C 00	700261	55500	30/06/2018
DFI3688	C 00	667908	51851	30/06/2018	DFK0403	E 43	493818	60503	25/07/2018	DWQ2177	E 43	488460	74550	21/07/2018	DWQ3002	E 43	488111	74550	21/07/2018
DFM0066	C 00	700252	55500	30/06/2018	DFM1612	P 00	173542	54521	27/07/2018	DWQ5499	C 00	680430	55920	30/06/2018	DWQ9816	E 43	488442	74550	21/07/2018
DFO3630	C 00	680440	51852	30/06/2018	DFP7928	E 43	495204	74550	27/07/2018	DWR0793	C 00	698522	53800	06/07/2018	DWR4295	P 00	624984	55500	23/07/2018
DFP9854	E 43	488337	60503	21/07/2018	DFR3268	C 00	667923	51851	01/07/2018	DWS5584	E 43	493944	60503	25/07/2018	DWT1400	E 43	488695	74550	21/07/2018
DFT3394	E 43	488423	74550	21/07/2018	DFV1068	E 43	488329	74550	21/07/2018	DWU5974	E 43	495160	74630	26/07/2018	DXB5075	E 43	488300	74550	21/07/2018
DFV7613	E 43	493700	75870	17/07/2018	DFY3878	E 43	493350	74550	25/07/2018	DXB7056	P 00	173527	54521	20/07/2018	DXH0345	E 43	493770	74550	25/07/2018
DFY7095	E 43	488419	74550	21/07/2018	DGD8343	E 43	493981	60503	25/07/2018	DXH0585	E 43	493238	60503	25/07/2018	DXH1262	E 43	488310	74710	21/07/2018
DGI7244	C 00	667313	51851	30/06/2018	DGI8187	E 43	488089	74550	21/07/2018	DXH9583	E 43	494651	74550	26/07/2018	DXK0219	E 43	488218	74550	21/07/2018
DGS1865	E 43	494950	75870	24/07/2018	DGZ7803	E 43	494580	60503	26/07/2018	DXK2619	E 43	493344	74550	25/07/2018	DXM3081	C 00	667308	70991	30/06/2018
DHG5957	E 43	495639	60503	27/07/2018	DHK0057	P 00	173560	55500	20/07/2018	DXT1760	E 43	493953	60503	25/07/2018	DXT8221	P 00	625153	55500	23/07/2018
DHP2013	C 00	667924	51851	01/07/2018	DHQ5773	E 43	495741	74630	27/07/2018	DXV6406	P 00	173611	53800	24/07/2018	DXZ6490	E 43	488775	74550	21/07/2018
DHR1490	E 43	488402	74550	21/07/2018	DHS1542	P 00	173609	51851	24/07/2018	DYB5366	E 43	488390	60503	21/07/2018	DYB8548	E 43	494716	74550	26/07/2018
DHU2666	E 43	488717	60503	21/07/2018	DHU7084	E 43	495548	74550	27/07/2018	DYD5504	E 43	493244	74550	25/07/2018	DYF0987	E 43	488587	60503	21/07/2018
DHV3078	E 43	493358	74550	25/07/2018	DIA0699	E 43	493206	60503	25/07/2018	DYF3307	E 43	488738	74550	21/07/2018	DYF6060	E 43	488692	60503	21/07/2018
DIA0699	E 43	488420	74550	21/07/2018	DID8310	E 43	493980	74630	25/07/2018	DYI3697	E 43	488613	74550	21/07/2018	DYJ6034	E 43	495608	60503	27/07/2018
DIE1204	E 43	494479	74550	26/07/2018	DIE1213	E 43	488290	74550	21/07/2018	DYZ5287	E 43	495857	60503	27/07/2018	DZA3034	E 43	488317	60503	21/07/2018
DIG0544	C 00	717645	55500	30/06/2018	DIG0878	E 43	494528	74550	26/07/2018	DZA8014	E 43	488328	60503	21/07/2018	DZB1444	E 43	488535	60503	21/07/2018
DIG9420	E 43	488706	60503	21/07/2018	DIG9691	C 00	696485	55500	06/07/2018	DZC6575	E 43	495498	60503	27/07/2018	DZD2921	E 43	494954	75870	23/07/2018
DIH1995	C 00	711872	55500	30/06/2018	DIH8958	P 00	173540	54521	20/07/2018	DZD7962	E 43	495186	74550	27/07/2018	DZE2578	E 43	495733	74550	27/07/2018
DIK8269	E 43	494819	60503	26/07/2018	DIK8358	E 43	493914	74550	25/07/2018	DZF0759	E 43	494468	74550	26/07/2018	DZG4958	E 43	488345	60503	21/07/2018
DIM0260	E 43	488243	74550	21/07/2018	DIN8905	E 43	495050	75870	26/07/2018	DZL1059	C 00	717638	56222	30/06/2018	DZJ0662	E 43	488744	60503	21/07/2018
DIO4266	E 43	494841	74630	26/07/2018	DIO8431	E 43	490633	75870	20/07/2018	DZL3544	E 43	488256	74550	21/07/2018	DZM8852	P 00	173599	60760	23/07/2018
DIP3588	E 43	495356	74550	27/07/2018	DIS3862	P 00	624994	55500	23/07/2018	DZN7466	P 00	624983	55500	23/07/2018	DZP6754	E 43	495084	75870	26/07/2018
DIS7058	E 43	493779	74550	25/07/2018	DIT1496	P 00	173603	53800	24/07/2018	DZT1290	E 43	488546	60503	21/07/2018	DZX0390	C 00	667918	51851	01/07/2018
DIV8602	E 43	495119	74550	26/07/2018	DIV8745	E 43	488573	74550	21/07/2018	DZX6992	E 43	495649	74550	27/07/2018	DZY7823	E 43	494870	60503	26/07/2018
DIY8608	E 43	494719	60503	26/07/2018	DJA0625	E 43	488776	74550	21/07/2018	DZY3858	C 00	667314	51851	30/06/2018	EAA0918	E 43	488211	74630	21/07/2018
DJA1758																			

EIN6540	C	00	717895	54522	05/07/2018	EIN8154	E	43	488375	74550	21/07/2018	EYI3484	E	43	488120	74550	21/07/2018	EYI3797	E	43	494530	74550	26/07/2018
EIO0933	E	43	488754	74550	21/07/2018	EIO7630	E	43	493823	74550	25/07/2018	EYI4260	E	43	488209	74630	21/07/2018	EYJ0274	E	43	494916	75870	28/07/2018
EIS4647	E	43	495434	60503	27/07/2018	EIT5274	P	00	173532	54521	20/07/2018	EYJ1888	P	00	173544	54521	20/07/2018	EYJ2438	E	43	488098	74550	21/07/2018
EIU7616	E	43	488258	74550	21/07/2018	EIV2956	E	43	493316	60503	25/07/2018	EYJ2781	E	43	493563	75870	19/07/2018	EYJ3382	E	43	495467	60503	27/07/2018
EIY5909	E	43	494776	74550	26/07/2018	EJB3528	E	43	495652	74550	27/07/2018	EYJ3496	C	00	667906	76332	30/06/2018	EYJ3765	E	43	488772	74550	21/07/2018
EJD4755	C	00	659774	54521	30/06/2018	EJE6687	E	43	488383	74550	21/07/2018	EYJ4197	E	43	495192	74550	27/07/2018	EYJ4326	P	00	173567	53800	20/07/2018
EJG2223	E	43	493884	74630	25/07/2018	EJH3477	E	43	493906	74550	25/07/2018	EYK8136	E	43	488557	74550	21/07/2018	EYP6652	E	43	493216	74550	25/07/2018
EJJ3143	E	43	488667	74550	21/07/2018	EJS1046	E	43	493866	60503	25/07/2018	EYS8891	E	43	488224	74630	21/07/2018	EYU7190	C	00	700257	76332	30/06/2018
EJS7497	E	43	494732	74550	26/07/2018	EKH8746	E	43	493368	60503	25/07/2018	EYV0593	C	00	696499	55500	06/07/2018	EYW8816	E	43	488719	60503	21/07/2018
EKK3157	E	43	493323	74550	25/07/2018	EKL2315	C	00	680426	51851	30/06/2018	EYZ4923	C	00	700433	55920	06/07/2018	EZA3476	P	00	636001	55500	23/07/2018
EKL2369	C	00	658742	55500	01/07/2018	EKL2980	E	43	493868	60503	25/07/2018	EZB7658	E	43	488182	74550	21/07/2018	EZC8102	P	00	628365	55500	25/07/2018
EKL3625	P	00	173589	55500	20/07/2018	EKL4727	P	00	173562	55500	20/07/2018	EZD4082	E	43	494587	60503	26/07/2018	EZI1640	E	43	488611	74550	21/07/2018
EKL9545	E	43	494788	74630	26/07/2018	EKO4717	E	43	493732	74550	25/07/2018	EZJ3846	E	43	493276	74550	25/07/2018	EZJ5337	E	43	488413	74550	21/07/2018
EKO5306	E	43	493629	75870	19/07/2018	EKO5914	E	43	494750	74550	26/07/2018	EZJ5727	E	43	488548	74630	21/07/2018	EZJ6848	E	43	488160	74550	21/07/2018
EKP4668	E	43	495775	60503	27/07/2018	EKP8113	E	43	488294	74550	21/07/2018	EZK8400	E	43	488297	74550	21/07/2018	EZK9067	E	43	493955	60503	25/07/2018
EKT9799	E	43	495392	74550	27/07/2018	ELB7755	C	00	698520	76332	30/06/2018	EZL3738	E	43	495749	74550	27/07/2018	EZL3991	P	00	628322	55500	22/07/2018
EKC4432	E	43	493289	74550	25/07/2018	ELD4076	E	43	495711	74550	27/07/2018	EZM2617	C	00	697837	54521	06/07/2018	EZM7858	P	00	625169	55500	23/07/2018
ELD4776	P	00	621646	55680	24/07/2018	ELH4175	C	00	662977	55500	30/06/2018	EZM8060	E	43	488192	60503	21/07/2018	EZN2922	C	00	717640	51851	30/06/2018
ELH7656	E	43	488428	74550	21/07/2018	ELK7149	C	00	518954	51851	30/06/2018	EZN4099	E	43	495292	74550	27/07/2018	EZO2942	E	43	493436	74550	25/07/2018
ELK7149	C	00	518953	76332	30/06/2018	ELK9117	E	43	494915	75870	27/07/2018	EZU4367	E	43	488467	60503	21/07/2018	EZU4677	P	00	597081	52070	23/07/2018
ELM1625	E	43	493949	60503	25/07/2018	ELM9950	C	00	700211	55500	30/06/2018	EZU5268	P	00	597080	52070	23/07/2018	EZW1472	E	43	493731	74550	25/07/2018
ELP0227	E	43	488800	74550	21/07/2018	ELR9154	C	00	663920	55500	30/06/2018	FAA4711	E	43	495475	60503	27/07/2018	FAA7888	E	43	495070	75870	23/07/2018
ELT0964	E	43	488361	56732	21/07/2018	ELT8233	E	43	493703	75870	16/07/2018	FAB0215	P	00	621659	55500	24/07/2018	FAD0849	E	43	494840	60503	26/07/2018
ELW2684	C	00	623801	51851	30/06/2018	ELW4804	E	43	488242	74550	21/07/2018	FAD9355	E	43	495412	60503	27/07/2018	FAE8579	P	00	173647	55500	20/07/2018
ELX9175	E	43	493304	60503	25/07/2018	ELX9479	E	43	494892	75870	25/07/2018	FAG1148	E	43	493571	75870	17/07/2018	FAJ3073	E	43	488722	74550	21/07/2018
ELY2121	E	43	493398	74550	25/07/2018	EMC7577	C	00	667385	76332	30/06/2018	FAL1547	E	43	488718	74550	21/07/2018	FAL8212	E	43	494900	75870	24/07/2018
EMC9877	E	43	493569	75870	17/07/2018	EMD5719	C	00	700440	76332	06/07/2018	FAN2695	E	43	493290	74550	25/07/2018	FAP7180	E	43	493972	74630	25/07/2018
EMF7873	C	00	700436	55920	06/07/2018	EMH9623	E	43	495468	60503	27/07/2018	FAP8136	E	43	495244	74550	27/07/2018	FAQ1316	E	43	488069	74550	21/07/2018
EMJ0884	E	43	495279	74550	27/07/2018	EMK7016	E	43	488525	74550	21/07/2018	FAQ1424	E	43	493641	75870	17/07/2018	FAQ3588	E	43	494002	60503	25/07/2018
EMK7575	C	00	700263	55500	30/06/2018	EML1643	C	00	663998	55500	06/07/2018	FAS8858	E	43	493521	60503	25/07/2018	FAW1547	P	00	625163	55500	23/07/2018
EMM6311	C	00	662710	55680	30/06/2018	EMP2077	E	43	488085	74550	21/07/2018	FAY5634	E	43	488312	74550	21/07/2018	FAZ6320	P	00	621649	55500	24/07/2018
EMR6088	E	43	488659	74550	21/07/2018	EMR8167	E	43	488532	74550	21/07/2018	FBC5405	P	00	628325	55500	22/07/2018	FBD8031	E	43	493353	74550	25/07/2018
EMS2378	P	00	173576	55680	20/07/2018	EMS3012	E	43	494455	74630	26/07/2018	FBF4312	C	00	667311	60412	30/06/2018	FBF4312	C	00	667312	52070	30/06/2018
EMT6155	C	00	663994	76332	06/07/2018	EMU7610	P	00	628368	55500	25/07/2018	FBM7437	P	00	173606	54521	24/07/2018	FBO1142	E	43	493726	74550	25/07/2018
EMU9174	C	00	717847	51851	30/06/2018	EMW7071	E	43	490592	75870	20/07/2018	FBO5956	E	43	490610	75870	23/07/2018	FBQ2163	C	00	644468	55920	05/07/2018
EMX6188	C	00	700439	55920	06/07/2018	EMY4226	E	43	493239	60503	25/07/2018	FBQ3770	E	43	493284	74550	25/07/2018	FBQ5255	E	43	494765	74550	26/07/2018
ENS6895	E	43	493456	60503	25/07/2018	ENS8252	C	00	667911	55500	30/06/2018	FBQ6099	E	43	488213	74550	21/07/2018	FBQ6505	E	43	495343	56732	27/07/2018
ENT1977	P	00	173587	55500	20/07/2018	ENW0395	E	43	493520	60503	25/07/2018	FBQ7423	C	00	650953	55680	30/06/2018	FBR3210	E	43	493639	75870	16/07/2018
ENX4548	E	43	495312	60503	27/07/2018	EOJ6725	E	43	494495	74550	26/07/2018	FBR9052	E	43	495779	60503	27/07/2018	FBX2398	E	43	495630	74550	27/07/2018
ENM3342	C	00	660850	54521	30/06/2018	EOP9305	E	43	488561	60503	21/07/2018	FCA0408	E	43	494440	74550	26/07/2018	FCB1831	E	43	493334	74630	25/07/2018
EOY0043	E	43	495484	60503	27/07/2018	EPB5015	E	43	488454	74550	21/07/2018	FCB3646	P	00	628364	55500	25/07/2018	FCB8638	C	00	700188	76332	30/06/2018
EPB5030	E	43	488196	74550	21/07/2018	EPB5030	E	43	488747	74550	21/07/2018	FCC8686	E	43	494745	74550	26/07/2018	FCF5920	E	43	494335	74630	25/07/2018
EPD9234	E	43	493264	74550	25/07/2018	EPG1434	E	43	488519	74550	21/07/2018	FCF7922	E	43	494646	74550	26/07/2018	FCH5866	P	00	628362	54526	24/07/2018
EPH3802	E	43	495109	74550	26/07/2018	EPH7494	C	00	717642	55500	30/06/2018	FCL1209	C	00	623172	57380	01/07/2018	FCN1713	E	43	494980	75870	23/07/2018
EPI4427	P	00	624981	55500	23/07/2018	EPJ4180	E	43	488377	60503	21/07/2018	FCP3150	E	43	488499	74550	21/07/2018	FPC4309	E	43	488590	74550	21/07/2018
EPJ7830	E	43	488512	74550	21/07/2018	EPK0716	E	43	494742	74550	26/07/2018	FCT8013	C	00	700441	76332	06/07/2018	FCW7470	E	43	494804	74550	26/07/2018
EPK4896	E	43	488463	74550	21/07/2018	EPN4441	P	00	173644	51851	20/07/2018	FCY4426	E	43	493934	74630	25/07/2018	FCY5787	E	43	488105	74550	21/07/2018
EPN8856	P	00	605450	55680	22/07/2018	EPR1822	E	43	494988	75870	28/07/2018	FCZ5846	E	43	488599	74550	21/07/2018	FDA2753	E	43	488112	74550	21/07/2018
EPR6210	E	43	493262	74550	25/07/2018	EPV5645	E	43	495611	60503	27/07/2018	FDA2753	E	43	488220	74550	21/07/2018	FDC4756	C	00	661739	55500	30/06/2018
EPZ1900	E	43	494766	74550	26/07/2018	EPZ2059	E	43	493873	74550	25/07/2018	FDC7330	P	00	621653	55680	24/07/2018	FDG7459	E	43	495517	74550	27/07/2018
EPZ2081	E	43	494588	60503	26/07/2018	EPZ4890	E	43	495258	74550	27/07/2018	FDG1531	E	43	493357	74550	25/07/2018	FDG8554	E	43	495360	74630	27/07/2018
EPZ5810	E	43	495794	74550	27/07/20																		

FKZ1985	E 43 495338	60503	27/07/2018	FKZ2414	C 00 662976	55500	30/06/2018	FXM3323	E 43 495202	74550	27/07/2018	FXN1100	E 43 494550	74550	26/07/2018
FLA8039	E 43 493780	74550	25/07/2018	FLB5385	E 43 488114	74550	21/07/2018	FXN5446	C 00 700427	55500	06/07/2018	FXQ7950	E 43 494821	60503	26/07/2018
FLB5945	P 00 173569	54521	20/07/2018	FLC0350	E 43 488666	74550	21/07/2018	FXQ8277	E 43 488099	74550	21/07/2018	FXS8450	E 43 494520	74550	26/07/2018
FLE7272	E 43 495523	74550	27/07/2018	FLI3970	E 43 488671	74550	21/07/2018	FXT6171	E 43 493789	74550	25/07/2018	FXU1467	E 43 495532	60503	27/07/2018
FLJ5405	E 43 493855	74550	25/07/2018	FLJ7593	C 00 700417	55500	06/07/2018	FYA1347	E 43 495791	74550	27/07/2018	FYB6273	P 00 605448	55090	22/07/2018
FLM0403	C 00 667383	76332	30/06/2018	FLM0560	E 43 494623	74630	26/07/2018	FYC9307	E 43 494647	74550	26/07/2018	FYF8817	E 43 493324	74550	25/07/2018
FLM0560	E 43 494685	74630	26/07/2018	FLM0560	E 43 493479	74630	25/07/2018	FYH1141	E 43 493940	60503	25/07/2018	FYH4229	E 43 488571	74550	21/07/2018
FLM0808	E 43 495188	74550	27/07/2018	FLM1531	C 00 717648	55500	30/06/2018	FYH6736	E 43 493351	74550	25/07/2018	FYI0954	E 43 493865	60503	25/07/2018
FLM2593	E 43 495089	60503	26/07/2018	FLN2529	E 43 488453	74550	21/07/2018	FYI3545	E 43 488688	74550	21/07/2018	FYM5895	P 00 628344	55500	24/07/2018
FLQ2827	E 43 488372	74550	21/07/2018	FLR5968	E 43 493824	60503	25/07/2018	FYQ6588	E 43 493283	74550	25/07/2018	FYS9039	E 43 493869	74630	25/07/2018
FLR5968	E 43 493819	60503	25/07/2018	FLV5963	E 43 495309	74550	27/07/2018	FYT9016	P 00 605446	55500	22/07/2018	FYW7294	E 43 494475	74630	26/07/2018
FLX3712	E 43 493457	60503	25/07/2018	FLZ3056	C 00 667917	60412	01/07/2018	FZB9215	E 43 493318	74550	25/07/2018	FZC5681	E 43 488849	74550	21/07/2018
FMA2465	C 00 700419	55500	06/07/2018	FMA5561	E 43 493279	74550	25/07/2018	FZD4210	C 00 662979	51930	30/06/2018	FZE3251	C 00 518951	73662	30/06/2018
FMA6299	P 00 625166	55500	23/07/2018	FMA8425	C 00 700183	55500	30/06/2018	FZH5488	E 43 495674	74550	27/07/2018	FZK9194	E 43 494993	75870	26/07/2018
FMB3475	E 43 495022	75870	24/07/2018	FMC9141	P 00 173648	55500	20/07/2018	FZP7930	C 00 663995	57380	06/07/2018	FZR1088	E 43 493274	74550	25/07/2018
FMF3693	E 43 495563	60503	27/07/2018	FMF4410	E 43 488691	74550	21/07/2018	FZR6239	C 00 694214	54526	01/07/2018	FZS7759	E 43 488433	74630	21/07/2018
FMF6084	E 43 495297	60503	27/07/2018	FMH4620	E 43 493399	74550	25/07/2018	FZX1533	P 00 624969	60501	21/07/2018	FZX1554	E 43 495661	74550	27/07/2018
FMH6151	E 43 488272	74550	21/07/2018	FMP0324	E 43 493223	74550	25/07/2018	FZY2344	E 43 494460	74550	26/07/2018	GAB1841	E 43 488099	74550	21/07/2018
FMP2118	E 43 494902	75870	24/07/2018	FMP5995	E 43 493870	74550	21/07/2018	GAB3667	E 43 495231	74550	27/07/2018	GAC3579	C 00 650959	55680	30/06/2018
FMP9535	C 00 651210	55500	30/06/2018	FMT4454	E 43 495111	74550	26/07/2018	GAC8548	P 00 173639	55500	20/07/2018	GAFF215	E 43 494860	60503	26/07/2018
FMU1506	E 43 488606	74550	21/07/2018	FMU6210	E 43 494552	74630	26/07/2018	GAH1653	P 00 628347	55500	24/07/2018	GAH9667	E 43 490574	75870	11/07/2018
FMV5801	P 00 625171	55500	23/07/2018	FMY2242	P 00 625154	55500	23/07/2018	GAH8151	E 43 493875	74550	25/07/2018	GAO1865	E 43 488393	60503	21/07/2018
FMY5313	P 00 628320	54870	22/07/2018	FMZ5794	E 43 495439	74550	27/07/2018	GAQ8611	E 43 488595	74550	21/07/2018	GAR4404	E 43 493863	60503	25/07/2018
FNA6157	E 43 488075	74550	21/07/2018	FND0982	E 43 488078	74550	21/07/2018	GAR4632	P 00 625149	55500	23/07/2018	GAS1105	E 43 495745	74630	27/07/2018
FND7023	E 43 493989	74550	25/07/2018	FND7339	E 43 493954	60503	25/07/2018	GAT3455	E 43 495260	74550	27/07/2018	GBA0665	E 43 493381	74630	25/07/2018
FND8943	C 00 661743	55500	30/06/2018	FND9070	C 00 463993	55500	06/07/2018	GBC7974	E 43 494627	74550	26/07/2018	GB09109	E 43 488746	60503	21/07/2018
FNE0099	E 43 494484	74630	26/07/2018	FNE0980	C 00 650958	55500	30/06/2018	GBG5423	P 00 625173	55500	23/07/2018	GB06189	C 00 651206	55500	30/06/2018
FNE1060	P 00 625141	55680	23/07/2018	FNG1910	E 43 488646	74550	21/07/2018	GBP6106	C 00 717644	55680	30/06/2018	GBQ1210	P 00 624982	55500	23/07/2018
FNH2151	E 43 495643	74550	27/07/2018	FNH2864	C 00 700323	55500	05/07/2018	GBU2380	E 43 488152	74550	21/07/2018	GBV0175	E 43 494504	74630	26/07/2018
FNK3357	E 43 495189	74550	27/07/2018	FNK3357	E 43 495168	74550	26/07/2018	GBW9513	E 43 488094	74550	21/07/2018	GCG4018	E 43 495478	60503	27/07/2018
FNL5391	C 00 594555	55413	30/06/2018	FNL9775	E 43 493312	74550	25/07/2018	GCL1131	E 43 488418	74550	21/07/2018	GCM7557	E 43 488068	74550	21/07/2018
FNM7675	P 00 624999	55500	23/07/2018	FNO3878	E 43 495167	74550	26/07/2018	GCS4469	E 43 493714	75870	16/07/2018	GCT3658	E 43 494734	74550	26/07/2018
FNO6305	E 43 494490	74550	26/07/2018	FNO8338	E 43 495788	60503	27/07/2018	GCT4628	C 00 518952	76332	30/06/2018	GCT8522	E 43 494534	74550	26/07/2018
FNP1222	E 43 494798	60503	26/07/2018	FNR2318	C 00 518955	55500	30/06/2018	GDB2826	E 43 488162	74550	21/07/2018	GDB2826	E 43 488716	74550	21/07/2018
FNT8942	E 43 493882	74550	25/07/2018	FNU1088	P 00 628327	55500	22/07/2018	GDH2372	E 43 488140	74550	21/07/2018	GDI6791	E 43 494858	60503	26/07/2018
FNU7681	E 43 493343	74550	25/07/2018	FNW6054	E 43 495789	60503	27/07/2018	GDK3363	P 00 625158	55500	23/07/2018	GDL6920	C 00 696673	76332	30/06/2018
FNX3408	E 43 495729	74550	27/07/2018	FNX1853	C 00 651209	55500	30/06/2018	GDO9192	E 43 494438	74550	26/07/2018	GDP2790	E 43 495765	74550	27/07/2018
FNZ9422	E 43 493354	74550	25/07/2018	FOA8293	E 43 490625	75870	23/07/2018	GDX6949	E 43 493406	74550	25/07/2018	GDY8899	P 00 597075	68661	22/07/2018
FOA8975	C 00 717845	54521	30/06/2018	FOC3672	P 00 173534	54521	20/07/2018	GDZ5275	C 00 667317	60501	01/07/2018	GEF4881	C 00 700430	55500	06/07/2018
FOB8778	E 43 488456	74550	21/07/2018	FOE7619	P 00 173547	60174	20/07/2018	GEF6908	P 00 628349	55500	24/07/2018	GEI5480	P 00 581869	60501	23/07/2018
FOF0366	E 43 493251	74550	25/07/2018	FOG2805	E 43 495538	74550	27/07/2018	GEM0820	E 43 495580	60503	27/07/2018	GE04001	P 00 605442	55500	22/07/2018
FOG2805	E 43 495519	74630	27/07/2018	FOG3456	E 43 488431	74550	21/07/2018	GEO9770	C 00 700255	55500	30/06/2018	GFC3320	E 43 493255	74550	25/07/2018
FQH3812	E 43 488232	74550	21/07/2018	FOL6679	E 43 494443	74550	26/07/2018	GFD1615	P 00 173625	55500	20/07/2018	GFE0551	E 43 488502	74550	21/07/2018
FOL9960	P 00 628324	55500	22/07/2018	FOM8487	E 43 494989	75870	28/07/2018	GFN4433	P 00 625160	55500	23/07/2018	GFN6066	P 00 597071	58196	22/07/2018
FOO1662	E 43 494467	74550	26/07/2018	FOO5264	E 43 495256	74550	27/07/2018	GFO5260	E 43 494814	60503	26/07/2018	GFZ0999	C 00 623802	55500	06/07/2018
FOS2264	E 43 493632	75870	20/07/2018	FOT1193	E 43 493616	75870	20/07/2018	GFZ8056	E 43 488110	74550	21/07/2018	GGA2726	P 00 605451	55680	22/07/2018
FOX7578	C 00 694213	54526	01/07/2018	FOZ8833	E 43 495474	60503	27/07/2018	GGAA460	E 43 495502	74630	27/07/2018	GGB4769	C 00 663913	76332	30/06/2018
FPA8644	E 43 488219	74550	21/07/2018	FPB0251	E 43 495213	74550	27/07/2018	GGB8067	C 00 663925	76332	30/06/2018	GGF0039	C 00 696605	55500	06/07/2018
FPD4666	E 43 488583	74550	21/07/2018	FPF0532	E 43 493295	74550	25/07/2018	GGH5146	P 00 628340	55500	24/07/2018	GGJ3238	E 43 488149	74550	21/07/2018
FPH6926	E 43 495016	75870	23/07/2018	FPL3877	E 43 495518	74550	27/07/2018	GGJ3238	E 43 495110	74550	26/07/2018	GGM2348	E 43 494866	60503	26/07/2018
FPN7269	E 43 488107	74550	20/07/2018	FPP8317	P 00 624985	55500	23/07/2018	GGN7057	E 43 493247	60503	25/07/2018	GGO0230	E 43 488320	74550	21/07/2018
FPT0003	E 43 494756	74550	26/07/2018	FPT0251	C 00 650949	55500	30/06/2018	GGR9180	E 43 488698	74550	21/07/2018	GGT0023	C 00 700260	55500	30/06/2018
FPT2196	C 00 700432	76331	06/07/2018	FPW2118	E 43 488493	74550	21/07/2018	GGT2776	E 43 495090	74550	26/07/2018	GHA7635	C 00 651213	55500	30/06/2018
FPW6815	E 43 493360	74550	25/07/2018	FPY0607	E 43 495655	74550	27/07/2018	GHB9439	E 43 488620	74550	21/07/2018	GHB9751	E 43 493615	75870	20/07/2018
FQC1088	P 00 597281	73662	23/07/2018	FQF2019	C 00 663990	52151	06/07/2018	GHC5038	E 43 495198	74550	27/07/2018	GHE2497	E 43 494541	74550	26/07/2018
FQG6680	P 00 173588	55500	20/07/2018	FQG8426	E 43 493221	74550	25/07/2018	GHG8583	C 00 658389	57380	01/07/2018	GHL5445	E 43 494572	74550	26/07/2018
FQH7805	E 43 493432	74550	25/07/2018	FQM0005	E 43 493302	74550	25/07/2018	GHL7537	E 43 494540	74550	26/07/2018	GHM2010	C 00 660505	54600	30/06/2018
FQM5285	C 00 623803	55500	06/07/2018	FQO3940	C 00 650946	55500	30/06/2018	GHM4207	E 43 494645	74550	26/07/2018	GHN4917	E 43 488091	74550	21/07/2018
FQO5100	E 43 495140	74550	26/07/2018	FQP6719	E 43 494773	74550	26/07/2018	GHP2118	C 00 651208	55500	30/06/2018	GHP2505	P 00 173535	54521	20/07/2018
FQS8986	E 43 495541	74550	27/07/2018	F											

KLP4448	E 43 495426	74630	27/07/2018	KLP4448	E 43 495427	60503	27/07/2018
KLP4448	C 00 701053	55500	06/07/2018	KMA4740	E 43 493878	74550	25/07/2018
KNS4499	E 43 495390	74550	27/07/2018	KOP8735	E 43 493287	60503	25/07/2018
KPV2147	P 00 597077	55500	22/07/2018	KQX6051	P 00 628358	55500	24/07/2018
KRE7087	E 43 495694	74550	27/07/2018	KUX8202	E 43 488127	74550	21/07/2018
KVB6712	E 43 488252	74550	21/07/2018	KWG3782	E 43 494779	74550	26/07/2018
KWK1242	C 00 717639	55500	30/06/2018	KXJ5082	E 43 493772	74550	25/07/2018
KXL3294	P 00 173591	55500	20/07/2018	KXO9793	E 43 493328	74630	25/07/2018
KYF3058	E 43 490587	75870	21/07/2018	KYG4870	E 43 495411	74550	27/07/2018
KYK4185	E 43 488227	74550	21/07/2018	KZA1923	C 00 696490	55500	06/07/2018
KZC7821	E 43 488214	74550	21/07/2018	KZH0988	E 43 488102	74550	21/07/2018
KZY3905	E 43 488676	74550	21/07/2018	LAD3315	E 43 488143	74630	21/07/2018
LAL8797	C 00 518970	54521	06/07/2018	LAS2337	P 00 173610	54521	24/07/2018
LNA5414	E 43 493755	74630	25/07/2018	LJK8532	P 00 173636	55500	20/07/2018
LNA3928	C 00 658740	55500	01/07/2018	LOD4592	P 00 581871	55500	23/07/2018
LOF2549	E 43 494650	74630	26/07/2018	LOG9808	E 43 493453	60503	25/07/2018
LPB1628	E 43 494456	74550	26/07/2018	LQB1676	E 43 493982	74630	25/07/2018
LQN6742	E 43 490584	75870	20/07/2018	LQZ7556	P 00 624997	55500	23/07/2018
LRZ2314	E 43 488426	74550	21/07/2018	LTN2320	E 43 488837	74550	21/07/2018
LUP4473	P 00 173641	54521	20/07/2018	LUW1863	E 43 493404	74550	25/07/2018
LZC1797	E 43 493387	74630	25/07/2018	LZC1797	E 43 494498	74630	26/07/2018
MEY8924	E 43 493311	74550	25/07/2018	MFV7007	P 00 624998	55500	23/07/2018
MHK0816	E 43 495520	74550	27/07/2018	MIH2644	C 00 717846	51851	30/06/2018
MIN0026	E 43 495505	74550	27/07/2018	MMX7828	E 43 495092	60503	26/07/2018
MNR9342	E 43 495056	75870	28/07/2018	MML3530	E 43 493950	60503	25/07/2018
MRI8131	E 43 488087	74550	21/07/2018	MTN1550	E 43 493840	60503	25/07/2018
MTO2606	P 00 628318	55500	22/07/2018	MYF9892	E 43 495469	74550	27/07/2018
MYS2189	E 43 494907	75870	27/07/2018	NCZ7907	E 43 488136	74550	21/07/2018
NJH0444	E 43 493740	74550	25/07/2018	NJK1854	E 43 495097	60503	26/07/2018
NKR8811	P 00 625161	55500	23/07/2018	NLK5730	E 43 493259	74550	25/07/2018
NMO9596	E 43 493275	74550	25/07/2018	NNW0566	E 43 488674	74550	21/07/2018
NOT8357	C 00 700431	55500	06/07/2018	NRP1413	P 00 605452	55500	22/07/2018
NTE6740	E 43 494914	75870	27/07/2018	NTX7166	E 43 495175	74550	26/07/2018
NTX7166	E 43 488104	74550	20/07/2018	NUA3459	E 43 488238	74550	21/07/2018
NUT3994	E 43 488842	60503	21/07/2018	NVK1125	E 43 494433	74550	26/07/2018
NWQ9707	P 00 628319	55500	22/07/2018	NXY2401	E 43 494857	60503	26/07/2018
NYN7911	E 43 495062	75870	27/07/2018	NYP0764	P 00 628354	55500	24/07/2018
ODA1243	E 43 493426	74550	25/07/2018	OFF1820	C 00 700186	55500	30/06/2018
OLC8640	E 43 488720	74550	21/07/2018	OLO9431	E 43 493786	60503	25/07/2018
OLR6277	E 43 493558	75870	16/07/2018	OLR6277	E 43 494901	75870	24/07/2018
OLV9388	E 43 493524	74550	25/07/2018	OME1566	E 43 494439	74550	26/07/2018
OPB2058	C 00 680429	51851	30/06/2018	OPN1190	P 00 173598	55500	23/07/2018
OPN9005	E 43 495496	60503	27/07/2018	OPT0039	C 00 717849	55413	30/06/2018
OPU0250	E 43 488133	74550	21/07/2018	OPV0738	E 43 488241	74550	21/07/2018
OPZ0091	E 43 493254	74550	25/07/2018	OQC5825	E 43 488591	74550	21/07/2018
OQE1026	P 00 628328	55500	22/07/2018	OQL0776	E 43 495586	60503	27/07/2018
OQN6076	E 43 495138	74550	26/07/2018	OQP6957	E 43 488364	74550	21/07/2018
OQW3712	E 43 495283	74550	27/07/2018	ORA0199	E 43 488697	74550	21/07/2018
ORP9454	E 43 488273	74550	21/07/2018	OUP9851	E 43 488106	74550	21/07/2018
ORW0849	E 43 493390	74550	25/07/2018	OWM3360	C 00 662989	51851	06/07/2018
OWM3360	C 00 662988	58191	06/07/2018	OWM7803	E 43 494703	74710	26/07/2018
OWN4144	C 00 700265	55500	30/06/2018	OWQ4002	P 00 628315	55500	22/07/2018
OWS2240	E 43 488594	74550	21/07/2018	OWV9763	E 43 494762	74550	26/07/2018
OWX4815	E 43 493543	74550	25/07/2018	OXF6998	E 43 493769	60503	25/07/2018
OXG9572	C 00 667876	73662	30/06/2018	OYW7920	E 43 495201	74550	27/07/2018
PAO1035	E 43 495646	74630	27/07/2018	PAO1035	E 43 495699	74550	27/07/2018
PES1931	P 00 173566	55500	20/07/2018	PFA4950	E 43 494514	74550	26/07/2018
PFZ9771	E 43 493977	74550	25/07/2018	PJG2824	P 00 173584	55500	20/07/2018
PQB7328	C 00 117982	55090	01/07/2018	PUC9579	E 43 488464	60503	21/07/2018
PUD1228	E 43 488857	60503	21/07/2018	PUF1176	E 43 488366	74550	21/07/2018
PUF9368	E 43 493222	74550	25/07/2018	PUG8481	P 00 628338	55500	24/07/2018
PUM1351	E 43 488742	60503	21/07/2018	PUP3310	E 43 488639	74550	21/07/2018
PUU5774	E 43 494441	74550	26/07/2018	PUV5640	E 43 495375	74550	27/07/2018
PVI0692	P 00 581870	58194	23/07/2018	PVM2474	E 43 495636	60503	27/07/2018
PVP1905	E 43 495444	74630	27/07/2018	PVT7443	P 00 624986	55500	23/07/2018
PWC4503	E 43 493833	60503	25/07/2018	PWF9827	P 00 628357	55500	24/07/2018
PWG0354	E 43 494480	74550	26/07/2018	PWG2426	E 43 495732	74550	27/07/2018
PWQ2894	P 00 628350	55500	24/07/2018	PWH1329	E 43 495112	74550	26/07/2018
PWI8629	P 00 628346	55500	24/07/2018	PWL2080	E 43 493409	74550	25/07/2018
PWO8350	E 43 495453	60503	27/07/2018	PWR6585	C 00 659775	54521	30/06/2018
PWR7917	E 43 493325	74550	25/07/2018	PWR7932	E 43 493960	60503	25/07/2018
PWR7932	E 43 488721	60503	21/07/2018	PWU3730	P 00 173615	54100	24/07/2018
PWU5302	C 00 696675	55500	30/06/2018	PWW1282	E 43 494956	75870	23/07/2018
PWW1989	P 00 621651	55680	24/07/2018	PWW2354	P 00 628369	55500	25/07/2018
PWZ7367	E 43 493835	74550	25/07/2018	PXG1104	E 43 493391	74550	25/07/2018
PXK3611	E 43 493570	75870	17/07/2018	PXK3611	E 43 494893	75870	25/07/2018
PXO5055	E 43 488146	74550	21/07/2018	PXO7567	C 00 680444	54870	30/06/2018
PXT6798	P 00 625172	55500	23/07/2018	PXV0654	P 00 625144	55500	23/07/2018
PXX8767	C 00 711802	53800	30/06/2018	PYA9421	C 00 700437	55500	06/07/2018
PYF1004	E 43 494743	74630	26/07/2018	PYF6294	P 00 173621	55500	20/07/2018
PYF6485	E 43 493767	74550	25/07/2018	PYJ1799	P 00 621658	55500	24/07/2018
PYI0005	E 43 495226	74550	27/07/2018	PYJ3013	E 43 488539	60503	21/07/2018
PYJ3802	C 00 701051	55500	06/07/2018	PYJ4337	E 43 493272	74550	25/07/2018
PYJ8900	P 00 621643	55680	24/07/2018	PYK2582	E 43 488448	60503	21/07/2018
PYK7211	E 43 495579	74630	27/07/2018	PYN1661	P 00 628332	55500	23/07/2018
PYO3545	E 43 488582	74550	21/07/2018	PYP7175	C 00 700420	55500	06/07/2018
PYS5493	E 43 495363	74550	27/07/2018	PYS5680	P 00 628333	55500	23/07/2018
PYT1356	P 00 628367	55500	25/07/2018	PYU1096	E 43 493671	75870	20/07/2018
PYV9113	E 43 493460	74550	25/07/2018	PYW6367	E 43 495735	74550	27/07/2018
PYZ3217	P 00 628335	55500	23/07/2018	PYZ6276	E 43 488471	60503	21/07/2018
PZA0689	E 43 494713	60503	26/07/2018	PZE2162	E 43 495402	74550	27/07/2018
PZF7455	E 43 488578	60503	21/07/2018	PZF9238	E 43 488550	74550	21/07/2018
PZG3096	C 00 700438	55500	06/07/2018	PZH2246	P 00 625148	55500	23/07/2018
PZH6009	E 43 494808	74550	26/07/2018	PZI8752	E 43 493475	74550	25/07/2018
PZJ2581	E 43 494497	74550	26/07/2018	PZK1788	E 43 494938	75870	27/07/2018
PZM7332	P 00 628321	55500	22/07/2018	PZM8711	E 43 493403	74550	25/07/2018
PZM9465	E 43 490591	75870	21/07/2018	PZP7571	E 43 493821	74550	25/07/2018
PZU2838	E 43 490622	75870	23/07/2018	PZV7916	E 43 495738	74550	27/07/2018
QAK0967	E 43 493267	74630	25/07/2018	QHP0613	E 43 488155	74550	21/07/2018
QIB6471	E 43 493248	74550	25/07/2018	QIP7788	P 00 173593	55500	20/07/2018
QM9497	E 43 493994	60503	25/07/2018	QMS2562	P 00 625174	55500	23/07/2018
QMW3165	E 43 488540	74550	21/07/2018	QMW4526	P 00 625157	55500	23/07/2018
QNA8023	E 43 493220	60503	25/07/2018	QNG5019	E 43 494575	60503	26/07/2018
QNH2233	E 43 488612	74550	21/07/2018	QNH8460	P 00 625143	76332	23/07/2018
QNI0086	P 00 605449	55680	22/07/2018	QNJ9048	E 43 495339	60503	27/07/2018
QNL5358	C 00 700207	55500	30/06/2018	QNN5741	C 00 700251	55500	30/06/2018
QNN6948	C 00 700413	76332	06/07/2018	QNO0102	P 00 173602	55090	24/07/2018
QNO7449	C 00 700184	55500	30/06/2018	QNT2063	C 00 650947	55500	30/06/2018
QNW1013	E 43 495145	74550	26/07/2018	QNW2454	P 00 621650	55680	24/07/2018
QNW2476	E 43 493424	74550	25/07/2018	QNY3505	C 00 658743	55500	01/07/2018
QOA3618	C 00 700418	55500	06/07/2018	QOB1116	E 43 488212	74550	21/07/2018
QOC8811	E 43 488732	74550	21/07/2018	QOD9322	C 00 667316	53800	30/06/2018
QOE7230	E 43 495640	74550	27/07/2018	QOE8407	P 00 628314	55500	22/07/2018
QOE9684	P 00 597078	55500	22/07/2018	QOF7834	E 43 488195	74550	21/07/2018
QOG6870	E 43 495071	75870	24/07/2018	QOH5044	E 43 493339	74630	25/07/2018
QOI1860	C 00 700185	55500	30/06/2018	QOI8			

CIS1482	C 00 667320	55500	02/07/2018	CIS6777	E 43 496423	74630	28/07/2018	DIT2002	E 43 489528	74550	22/07/2018	DIT7201	E 43 497246	74550	28/07/2018
CJC2446	E 43 499326	74550	30/07/2018	CJC5589	E 43 496993	74630	28/07/2018	DIU9210	E 43 489317	74550	22/07/2018	DIV6347	E 43 499609	74550	30/07/2018
CJH2531	E 43 489516	60503	22/07/2018	CJI5165	E 43 499811	74550	30/07/2018	DIZ4027	E 43 499491	74550	30/07/2018	DJB6996	E 43 489033	74550	21/07/2018
CJU0369	E 43 496246	74550	27/07/2018	CJU0615	E 43 489552	74550	22/07/2018	DJC5956	E 43 489539	60503	22/07/2018	DJF1658	E 43 496115	74550	27/07/2018
CJT2396	P 00 581875	55500	23/07/2018	CJV8318	E 43 489506	74550	22/07/2018	DJF5298	E 43 496922	74550	28/07/2018	DJI2891	E 43 499493	74550	30/07/2018
CKK8848	E 43 497214	74550	28/07/2018	CKQ8052	E 43 496989	74550	28/07/2018	DJL0524	E 43 489222	74550	22/07/2018	DJL0944	E 43 495856	74550	27/07/2018
CLA1576	E 43 499675	74550	30/07/2018	CLA5580	E 43 489365	74630	22/07/2018	DJW8574	E 43 489348	74630	22/07/2018	DKC2808	E 43 497136	74550	28/07/2018
CLC2036	E 43 497051	74550	28/07/2018	CLC2338	E 43 495908	74550	27/07/2018	DKC8596	E 43 496402	74550	28/07/2018	DKV2894	E 43 489537	60503	22/07/2018
CLC8360	C 00 667530	60411	02/07/2018	CLD4300	E 43 496428	74550	28/07/2018	DKX0105	C 00 605633	55411	06/07/2018	DKX1779	E 43 495916	74550	27/07/2018
CLO8283	C 00 700182	55500	30/06/2018	CLQ8917	E 43 495894	60503	27/07/2018	DKX7968	E 43 499855	74550	30/07/2018	DKX9113	E 43 499730	74550	30/07/2018
CMC2691	E 43 489184	74550	22/07/2018	CMF5176	E 43 489390	60503	22/07/2018	DKY4344	E 43 497193	60503	28/07/2018	DKZ3950	E 43 488966	74550	21/07/2018
CMG1346	E 43 496884	60503	28/07/2018	CMH3209	E 43 496266	74550	27/07/2018	DLA2004	E 43 496254	74630	28/07/2018	DLB0261	E 43 496576	74630	28/07/2018
CMH7792	E 43 489572	74550	22/07/2018	CMK7096	E 43 496594	60503	28/07/2018	DLB3093	E 43 496413	74550	28/07/2018	DLG1087	E 43 495909	74550	27/07/2018
CMK7096	E 43 496473	74550	28/07/2018	CML0064	E 43 499023	74550	30/07/2018	DLG1087	E 43 495910	60503	27/07/2018	DLM2115	E 43 496939	60503	28/07/2018
CMM4740	E 43 489143	60503	21/07/2018	CMM4740	E 43 489144	60503	21/07/2018	DLM4040	E 43 496523	60503	27/07/2018	DLM7618	E 43 497220	60503	28/07/2018
CMM4974	E 43 489281	74550	22/07/2018	CMN4011	E 43 497144	74550	28/07/2018	DLR2627	E 43 489380	60503	22/07/2018	DLU5627	E 43 489369	74550	22/07/2018
CMN5532	E 43 496034	60503	27/07/2018	CMN6674	E 43 499647	74550	30/07/2018	DLU9617	E 43 499445	74550	30/07/2018	DLY6757	E 43 488891	74550	21/07/2018
CMO3667	E 43 499157	60503	30/07/2018	CMS3584	E 43 496067	74550	27/07/2018	DMC1132	E 43 496448	60503	28/07/2018	DMG9689	E 43 488919	60503	21/07/2018
CMU4165	E 43 496044	74550	27/07/2018	CMU4165	E 43 495975	74550	27/07/2018	DMH2779	E 43 499118	74550	30/07/2018	DMI8194	E 43 496383	74550	28/07/2018
CMU4165	E 43 489021	74630	21/07/2018	CMU4165	E 43 497248	74630	28/07/2018	DMJ8628	E 43 496288	74550	28/07/2018	DMN4122	E 43 489389	60503	22/07/2018
CNC1182	E 43 496928	74550	28/07/2018	CNE2738	E 43 499479	60503	30/07/2018	DMR5983	E 43 499428	74550	30/07/2018	DMR6265	E 43 496587	60503	28/07/2018
CNE8514	E 43 496279	74550	28/07/2018	CNG1878	E 43 489354	74550	22/07/2018	DMR6265	E 43 496791	74550	28/07/2018	DMT0650	E 43 499768	60503	30/07/2018
CNM3104	E 43 489330	74550	22/07/2018	CNP8985	E 43 499466	74550	30/07/2018	DMX5425	E 43 499144	60503	30/07/2018	DMX6829	E 43 499724	74550	30/07/2018
CNQ4822	E 43 496409	74550	28/07/2018	CNS1864	E 43 489563	74550	22/07/2018	DMX6829	E 43 499891	74550	31/07/2018	DNE2946	E 43 489024	60503	21/07/2018
CNT2156	E 43 497054	74550	28/07/2018	COF7451	E 43 499587	74550	30/07/2018	DNI3087	E 43 496873	56732	28/07/2018	DNL4048	C 00 701215	51851	07/07/2018
COH8429	E 43 499426	74550	30/07/2018	COH8429	E 43 499360	74550	30/07/2018	DNS2681	E 43 489200	74550	22/07/2018	DNT5451	E 43 499091	74550	30/07/2018
COJ3788	E 43 496062	74550	27/07/2018	COJ8503	E 43 495990	60503	27/07/2018	DNU5683	E 43 499757	74550	30/07/2018	DNZ26296	C 00 700457	55500	09/07/2018
COL8902	E 43 499083	74550	30/07/2018	COM0701	E 43 499356	74550	30/07/2018	DNZ6544	C 00 700360	55500	09/07/2018	DOF0834	E 43 496811	74630	28/07/2018
COR5733	E 43 497041	74630	28/07/2018	COR8211	E 43 496388	74550	28/07/2018	DOF1088	E 43 496311	74550	28/07/2018	DOL9137	E 43 496803	74550	28/07/2018
COX9516	E 43 496286	74550	28/07/2018	CPA5356	E 43 489045	60503	21/07/2018	DOM6803	E 43 488907	74550	21/07/2018	DOM7165	C 00 712366	55500	06/07/2018
CPB9676	E 43 499617	74550	30/07/2018	CPH6993	E 43 495830	74550	27/07/2018	DOO2716	E 43 499616	74550	30/07/2018	DOR3904	E 43 499421	74550	30/07/2018
CPI4670	C 00 667648	55500	09/07/2018	CPJ3125	E 43 489268	74550	22/07/2018	DOR4517	C 00 694210	76251	01/07/2018	DOR6113	E 43 499668	60503	30/07/2018
CPY4741	E 43 488969	74550	21/07/2018	QJR1190	C 00 649773	57461	01/07/2018	DOS0996	E 43 489353	74550	22/07/2018	DPB3513	E 43 495912	74550	27/07/2018
CQR3998	E 43 489046	60503	21/07/2018	CQR5269	E 43 489432	74550	22/07/2018	DPF1957	E 43 499183	74550	30/07/2018	DPF6595	E 43 497196	60503	28/07/2018
CQY0844	E 43 489318	74550	22/07/2018	CRA0139	E 43 497049	60503	28/07/2018	DPG1918	C 00 700452	55500	07/07/2018	DPG8400	E 43 499731	74550	30/07/2018
CRE4903	C 00 667645	57380	09/07/2018	CRJ1683	E 43 496385	74550	28/07/2018	DPJ0881	E 43 497132	74630	28/07/2018	DPL9858	C 00 711874	55500	02/07/2018
CRJ7303	E 43 499665	74550	30/07/2018	CRN3993	E 43 496567	74550	28/07/2018	DPP3325	E 43 499171	60503	30/07/2018	DPQ8388	E 43 489243	74550	22/07/2018
CRO3274	E 43 489283	74550	22/07/2018	CRP1473	E 43 499468	74550	30/07/2018	DRP8143	E 43 489253	60503	22/07/2018	DPS6380	E 43 499701	74550	30/07/2018
CRQ3841	E 43 497186	74550	28/07/2018	CRQ3841	E 43 495984	74550	27/07/2018	DPS6467	E 43 496457	74550	28/07/2018	DPS7966	E 43 489167	74550	21/07/2018
CRU3032	E 43 489048	60503	21/07/2018	CSC6706	E 43 497113	74550	28/07/2018	DPZ2176	E 43 496812	74550	28/07/2018	DQB1219	C 00 694207	56221	01/07/2018
CSL4870	E 43 499099	60503	30/07/2018	CSK1293	E 43 499773	74550	30/07/2018	DQB2326	E 43 489263	74550	22/07/2018	DQB5358	E 43 488915	60503	21/07/2018
CSV3336	E 43 489504	74550	22/07/2018	CSW6436	E 43 496016	60503	27/07/2018	DQB5873	E 43 499916	74550	31/07/2018	DQB6105	E 43 495927	74550	27/07/2018
CSE8493	C 00 667292	54521	06/07/2018	CSZ7130	C 00 662763	60412	07/07/2018	DQB6563	C 00 658998	51851	09/07/2018	DQB8331	C 00 707500	55680	09/07/2018
CTD8028	E 43 496979	74550	28/07/2018	CTH9206	E 43 499373	74550	30/07/2018	DQB9340	E 43 489240	74550	22/07/2018	DQG8549	E 43 496780	60503	28/07/2018
CTJ5168	E 43 499504	74550	30/07/2018	CTK2900	C 00 541983	73662	09/07/2018	DQN7643	E 43 496026	60503	27/07/2018	DQO2770	E 43 499433	74550	30/07/2018
CTK2900	C 00 541984	51852	09/07/2018	CTK5663	E 43 497116	74550	28/07/2018	DQW5641	E 43 489274	74550	22/07/2018	DQX8283	E 43 496590	74630	28/07/2018
CTM7384	E 43 489325	74550	22/07/2018	CTU5559	E 43 497111	60503	28/07/2018	DRD2591	E 43 489326	74550	22/07/2018	DRD9307	E 43 496004	74550	27/07/2018
CTY3517	E 43 499069	74550	30/07/2018	CTZ7907	E 43 489156	74630	21/07/2018	DRI7708	E 43 499107	74550	30/07/2018	DRJ4992	E 43 495950	74550	27/07/2018
CUC5085	E 43 495897	74630	27/07/2018	CUC5674	E 43 489347	74550	22/07/2018	DRJ4992	E 43 489131	60503	21/07/2018	DRK3077	E 43 497178	74550	28/07/2018
CUX0777	E 43 499416	74630	30/07/2018	CVA2775	E 43 489382	60503	22/07/2018	DRK5658	E 43 489269	74550	22/07/2018	DRM5970	C 00 518974	55500	06/07/2018
CVA3055	E 43 495906	74550	27/07/2018	CVA6800	E 43 499603	60503	30/07/2018	DRN0715	E 43 489114	60503	21/07/2018	DRP2353	E 43 488914	74630	21/07/2018
CVB6584	C 00 701208	51851	07/07/2018	CVC9509	E 43 496994	74550	28/07/2018	DRP8707	E 43 496597	74550	28/07/2018	DRP9127	E 43 489277	74550	22/07/2018
CVG7474	E 43 489026	74550	21/07/2018	CVK4080	E 43 488922	74630	21/07/2018	DRS4221	E 43 499236	74550	30/07/2018	DRS8427	E 43 489104	74550	21/07/2018
CVL0031	E 43 489392	74550	28/07/2018	CVM3694	E 43 496992	74710	28/07/2018	DRT0714	E 43 488899	74550	21/07/2018	DRU2920	C 00 701213	51851	07/07/2018
CVM3694	E 43 497052	74550	28/07/2018	CVP3612	E 43 497130	74550	28/07/2018	DRY1904	E 43 495888	74630	27/07/2018	DRY1904	E 43 495889	60503	27/07/2018
CVS4819	E 43 499467	74550	30/07/2018	CVT7421	E 43 497263	74550	28/07/2018	DRY1904	E 43 488875	60503	21/07/2018	DRY1904	E 43 499643	74630	30/07/2018
CWE0444	E 43 489550	74550	22/07/2018	CWN4221	E 43 488960	60503	21/07/2018	DRY4386	E 43 489122	74550	21/07/2018	DRY6808	E 43 496902	74630	28/07/2018
CWP3030	E 43 489160	74550	21/07/2018	CXN5856	E 43 499175	60503	30/07/2018	DSC4904	E 43 499243	74550	30/07/2018	DSE8642	E 43 499442	74550	30/07/2018
CXO5997	E 43 488906	56732	21/07/2018	CXP1314	E 43 489217	74550	22/07/2018	DSF0091	E 43 496065	74550	27/07/2018	DSF2779	E 43 499856	74550	30/07/2018
CXS1832	E 43 499450														

DZL7987	E 43 499882	74550	31/07/2018	DZS5510	E 43 489004	60503	21/07/2018	EPZ0037	E 43 488977	60503	21/07/2018	EPZ0701	E 43 499241	74550	30/07/2018
DZS5510	E 43 489002	74550	21/07/2018	DZX1852	E 43 495960	60503	27/07/2018	EPZ1082	C 00 667283	55500	06/07/2018	EPZ3577	C 00 667920	51851	01/07/2018
DZX4835	E 43 497155	74550	28/07/2018	DZX5336	E 43 499432	74550	30/07/2018	EPZ4130	E 43 499627	74630	30/07/2018	EPZ6444	E 43 499349	74550	30/07/2018
DZX6901	E 43 499130	60503	30/07/2018	DZX7157	E 43 496381	74550	28/07/2018	EPZ6819	E 43 489364	74550	22/07/2018	EPZ6951	E 43 499225	74550	30/07/2018
DZX7417	E 43 496224	74630	27/07/2018	DZX7661	E 43 497187	74550	28/07/2018	EPZ7732	E 43 497213	74550	28/07/2018	EPZ8001	E 43 499751	74550	30/07/2018
EAC0630	E 43 496726	60503	28/07/2018	EAE3922	E 43 499704	60503	30/07/2018	EPZ9571	E 43 496256	74550	28/07/2018	EQA9281	E 43 499489	74550	30/07/2018
EAE4121	E 43 496447	74550	28/07/2018	EAE7422	E 43 496776	56732	28/07/2018	EPZ9571	E 43 496256	74550	28/07/2018	EQB3694	E 43 499139	74550	30/07/2018
EAF9940	E 43 488903	74550	21/07/2018	EAI6126	E 43 496924	74550	28/07/2018	EQB0588	E 43 499490	74550	30/07/2018	EQE4213	E 43 499728	74630	30/07/2018
EAJ0083	C 00 700166	55500	01/07/2018	EAJ2007	E 43 496926	74550	28/07/2018	EQC0544	C 00 700365	53980	09/07/2018	EQK4201	E 43 499544	60503	30/07/2018
EAL3710	C 00 663701	55500	02/07/2018	EAL0532	C 00 650360	54521	07/07/2018	EQH7272	E 43 496231	74550	28/07/2018	EQM1317	E 43 499561	74550	27/07/2018
EAL5574	E 43 496929	74630	28/07/2018	EAL7535	C 00 700491	56225	08/07/2018	EOK4223	E 43 496302	74550	28/07/2018	EQN2554	E 43 489064	74550	21/07/2018
EAL8239	E 43 499744	60503	30/07/2018	EAL9261	E 43 496518	74550	28/07/2018	EOM9377	E 43 497257	74550	28/07/2018	EQN8503	E 43 496535	60503	28/07/2018
EA08204	E 43 488987	74550	21/07/2018	EAV2165	E 43 495878	74550	27/07/2018	EQN6867	C 00 662611	73662	07/07/2018	EQO1139	E 43 497099	60503	28/07/2018
EAX3737	E 43 499078	60503	30/07/2018	EAY7162	E 43 496125	60503	27/07/2018	EQO1624	E 43 489001	60503	21/07/2018	EQT4260	E 43 489521	60503	22/07/2018
EBA6168	C 00 696608	55500	06/07/2018	EBA7206	E 43 496658	74550	30/07/2018	EQQ4483	E 43 496169	74550	27/07/2018	EQW2549	E 43 499470	74550	30/07/2018
EBC9236	E 43 496854	74550	28/07/2018	EBE9879	E 43 488890	74630	21/07/2018	EQW2873	E 43 499456	74550	30/07/2018	EQW2873	E 43 499376	74550	30/07/2018
EBF0695	E 43 499908	74550	31/07/2018	EBG0866	C 00 630482	76251	09/07/2018	EQW3572	E 43 489161	74550	21/07/2018	EQX8207	C 00 700461	55500	09/07/2018
EBG8565	C 00 663738	51851	09/07/2018	EBH0604	E 43 496432	74550	28/07/2018	EQY5974	E 43 499755	60503	30/07/2018	EQZ0607	C 00 667973	51851	07/07/2018
EBH5360	E 43 496784	74550	28/07/2018	EBH8576	E 43 499716	74550	30/07/2018	ERB5960	E 43 499638	74630	30/07/2018	ERF0260	E 43 499915	74550	31/07/2018
EBJ3625	E 43 499650	60503	30/07/2018	EBK3604	E 43 489428	74550	22/07/2018	ERF7804	E 43 499746	74630	30/07/2018	ERF7804	C 00 696610	76332	06/07/2018
EBL3116	C 00 701221	51851	07/07/2018	EBM7074	E 43 499114	74630	30/07/2018	ERF9541	E 43 495836	74550	27/07/2018	ERI8861	E 43 496728	74630	28/07/2018
EB00289	E 43 499480	60503	30/07/2018	EBP9706	E 43 499404	74550	30/07/2018	ERJ7652	E 43 499475	74550	30/07/2018	ERM7360	E 43 496310	74550	28/07/2018
EBQ2301	E 43 495931	74550	27/07/2018	EBR1362	E 43 496867	74550	28/07/2018	ERS6633	E 43 489115	74550	21/07/2018	ERW0083	E 43 489316	74550	22/07/2018
EBR7988	E 43 497197	60503	28/07/2018	EBS6680	E 43 496436	74550	28/07/2018	ERZ1842	E 43 488892	74550	21/07/2018	ESF0380	C 00 667322	76332	02/07/2018
EBT5144	E 43 496953	60503	28/07/2018	EBW5852	C 00 712364	55500	06/07/2018	ESF2266	E 43 488980	74550	21/07/2018	ESIO467	E 43 499662	74630	30/07/2018
EBX5197	E 43 499022	74630	30/07/2018	EBY2086	E 43 499573	60503	30/07/2018	ESV0052	E 43 489106	74550	21/07/2018	ESV1932	E 43 499866	74550	30/07/2018
EBY9917	E 43 496331	60503	28/07/2018	EBZ4066	E 43 496852	74550	28/07/2018	ETC8911	E 43 496604	60503	28/07/2018	ETH0828	E 43 489260	60503	22/07/2018
EBZ5056	C 00 662552	55413	07/07/2018	EBZ5090	E 43 496493	60503	28/07/2018	ETJ3683	E 43 496608	74550	28/07/2018	ETJ3683	E 43 496610	60503	28/07/2018
ECN5252	E 43 499816	74550	30/07/2018	ECO3110	E 43 496429	74550	28/07/2018	ETJ4059	E 43 496006	74550	27/07/2018	ETL1279	E 43 496070	74630	28/07/2018
ECO6498	E 43 488916	74550	21/07/2018	ECT8297	E 43 496800	74550	28/07/2018	ETL1568	E 43 499447	60503	30/07/2018	ETL1862	E 43 496346	74550	28/07/2018
ECW2197	E 43 497260	74630	28/07/2018	EDC1577	E 43 499382	74550	30/07/2018	ETL2216	E 43 489303	60503	22/07/2018	ETL3900	E 43 499820	74550	30/07/2018
EDC2667	E 43 497192	74550	28/07/2018	EDC7298	C 00 701223	51851	07/07/2018	ETL4592	C 00 701229	76332	09/07/2018	ETL4999	E 43 499449	74550	30/07/2018
EDC7878	E 43 495827	74550	27/07/2018	EDD3866	E 43 499339	60503	30/07/2018	ETO6588	C 00 700484	76332	08/07/2018	ETQ7542	E 43 489370	74550	22/07/2018
EDG0607	E 43 496411	74550	28/07/2018	EDG1623	E 43 499034	74550	30/07/2018	ETZ4340	C 00 658397	76332	07/07/2018	EUD1056	E 43 499566	60503	30/07/2018
EDK7615	E 43 496925	74550	28/07/2018	EDV2601	E 43 496373	74550	28/07/2018	EUD1216	E 43 499237	74550	30/07/2018	EUD3699	C 00 605634	55411	06/07/2018
EDV2601	E 43 499142	60503	30/07/2018	EDZ1773	E 43 488967	60503	21/07/2018	EUD5171	E 43 489553	56732	22/07/2018	EUE7349	E 43 496566	74550	28/07/2018
EDZ8364	E 43 495924	74550	27/07/2018	EEH7991	C 00 701218	51851	07/07/2018	EUE9698	E 43 495824	60503	27/07/2018	EUF4319	E 43 499857	74550	30/07/2018
EEH9467	C 00 643780	76332	02/07/2018	EEI3566	E 43 489393	60503	22/07/2018	EUG0364	E 43 488992	60503	21/07/2018	EUG3066	E 43 499602	60503	30/07/2018
EEN9863	E 43 489195	74550	22/07/2018	EEO9844	C 00 650354	55500	07/07/2018	EUI6158	E 43 497227	74550	28/07/2018	EUI6158	E 43 497148	74550	28/07/2018
EEP4192	E 43 497053	74550	28/07/2018	EER0589	E 43 499709	74550	30/07/2018	EUI1993	E 43 497135	74550	28/07/2018	EUK2047	E 43 489569	60503	22/07/2018
EFA3618	C 00 696478	76332	06/07/2018	EFB0325	E 43 489190	74550	22/07/2018	EUL6611	E 43 499231	74550	30/07/2018	EUL6960	C 00 700424	55500	08/07/2018
EFC4340	E 43 496553	60503	28/07/2018	EFC5911	C 00 667914	51851	01/07/2018	EUP2577	C 00 701217	51851	07/07/2018	EUS3981	C 00 717747	55500	06/07/2018
EFC7128	E 43 496010	60503	27/07/2018	EFC8761	E 43 499743	74550	30/07/2018	EUU5470	E 43 488932	74550	21/07/2018	EUU5470	E 43 497115	74550	28/07/2018
EFQ3975	E 43 489337	74550	22/07/2018	EFR1003	E 43 489197	74550	22/07/2018	EUV0066	E 43 489497	74550	22/07/2018	EUV5820	C 00 668022	55500	06/07/2018
EFS2574	E 43 489357	74550	22/07/2018	EFT6987	E 43 496367	60503	28/07/2018	EUV8326	C 00 668021	73662	06/07/2018	EUV8535	E 43 499304	60503	30/07/2018
EFV2461	C 00 487689	51930	01/07/2018	EFV9160	E 43 496596	60503	28/07/2018	EUY4736	E 43 489439	74550	22/07/2018	EUY9976	E 43 489218	74550	22/07/2018
EFX8832	E 43 496223	74550	28/07/2018	EGA7446	E 43 496774	74550	28/07/2018	EVG0401	E 43 496424	60503	28/07/2018	EVG2666	E 43 496261	74550	28/07/2018
EGA9266	E 43 499736	60503	30/07/2018	EGD4198	E 43 488933	74550	21/07/2018	EVH5142	C 00 700483	76332	08/07/2018	EVK1614	E 43 497070	74550	28/07/2018
EGD6943	E 43 499453	74630	30/07/2018	EGG3630	E 43 496995	74550	28/07/2018	EVK2851	E 43 499559	60503	30/07/2018	EVK7555	C 00 700347	55500	07/07/2018
EGG8086	E 43 496586	74630	28/07/2018	EGK1313	E 43 496186	74550	27/07/2018	EVL6738	C 00 701207	76332	07/07/2018	EVM2520	E 43 488869	60503	21/07/2018
EGK3344	E 43 499122	74550	30/07/2018	EGK3344	E 43 499875	74550	30/07/2018	EVQ0959	E 43 496825	74550	28/07/2018	EVV2848	C 00 660013	51851	07/07/2018
EGK3578	E 43 488912	60503	21/07/2018	EGK6477	C 00 667323	51851	02/07/2018	EVW3300	E 43 495883	60503	27/07/2018	EVX0083	E 43 496646	74630	28/07/2018
EGP3766	C 00 650356	55680	07/07/2018	EGP4243	C 00 662478	76332	07/07/2018	EVY0218	E 43 496282	74550	28/07/2018	EVY0765	C 00 663964	76332	02/07/2018
EGP5214	E 43 499615	74550	30/07/2018	EGQ5368	E 43 489862	60503	21/07/2018	EVY2556	E 43 499484	74550	30/07/2018	EVY2850	C 00 662597	55500	07/07/2018
EGQ5784	E 43 489182	74550	22/07/2018	EGS1598	E 43 489554	74550	22/07/2018	EWJ7423	E 43 496807	74550	28/07/2018	EWJ7787	E 43 499068	74550	30/07/2018
EGS2536	E 43 489271	74550	22/07/2018	EGS2666	E 43 496200	74550	27/07/2018	EWJ9657	E 43 499317	60503	30/07/2018	EWL9076	E 43 499054	74550	30/07/2018
EGS2669	E 43 488982	74550	21/07/2018	EGS3677	E 43 489248	74550	22/07/2018	EWM9616	E 43 496100	60503	27/07/2018	EW08073	C 00 700368	55500	09/07/2018
EGS4484	C 00 623260	73662	02/07/2018	EGS6305	E 43 496844										

FDS4507	E 43 496347	60503	28/07/2018	FDT3789	C 00 712346	55680	06/07/2018	FQM9029	E 43 489445	74630	22/07/2018	FQO5100	E 43 499390	74550	30/07/2018
FDV1548	E 43 496600	74630	28/07/2018	FDV6714	E 43 497139	74550	28/07/2018	FQP9819	E 43 499117	74550	30/07/2018	FQV9551	E 43 499235	74550	30/07/2018
FDV6925	E 43 496152	60503	27/07/2018	FDV7260	E 43 499387	74550	30/07/2018	FQW1936	E 43 496040	74550	27/07/2018	FQX0648	C 00 700067	55500	01/07/2018
FDV7875	C 00 659425	76332	10/07/2018	FEI9462	C 00 650361	54521	07/07/2018	FQZ0055	E 43 496801	74550	28/07/2018	FRC3714	E 43 499476	60503	30/07/2018
FEJ1404	E 43 489496	74550	22/07/2018	FEK0177	C 00 651326	55680	06/07/2018	FRF5103	E 43 488870	60503	21/07/2018	FRF6386	E 43 489072	74550	21/07/2018
FES2867	E 43 489449	74550	22/07/2018	FET7751	E 43 489044	74710	21/07/2018	FRI3486	E 43 496850	74550	28/07/2018	FRI5780	E 43 497170	74550	28/07/2018
FEU2368	C 00 667921	69472	01/07/2018	FEU4584	C 00 712360	55500	06/07/2018	FRJ2272	E 43 499808	74550	30/07/2018	FRJ7487	E 43 499536	60503	30/07/2018
FEU8607	E 43 489764	74550	30/07/2018	FEV4984	E 43 489213	74550	22/07/2018	FRK2384	E 43 488946	60503	21/07/2018	FRK3019	E 43 496160	74630	27/07/2018
FEX1349	E 43 489452	74550	22/07/2018	FEY2200	E 43 499336	60503	30/07/2018	FRK9116	E 43 489494	74550	22/07/2018	FRR1542	E 43 495832	74550	27/07/2018
FEY7598	E 43 499229	74550	30/07/2018	FEY8376	E 43 496260	74550	28/07/2018	FRT2726	E 43 496502	60503	28/07/2018	FRV9750	E 43 489083	74550	21/07/2018
FEZ5657	E 43 496341	60503	28/07/2018	FFA8466	E 43 489012	60503	21/07/2018	FRY2103	C 00 700373	55500	09/07/2018	FRY8806	E 43 489293	74550	22/07/2018
FFA9698	E 43 499397	74550	30/07/2018	FFB2540	E 43 499775	60503	30/07/2018	FSA2178	C 00 623664	55500	09/07/2018	FSB0834	C 00 700225	55500	02/07/2018
FFC2906	C 00 701203	51851	07/07/2018	FFC6416	E 43 489141	60503	21/07/2018	FSC7901	E 43 496101	60503	27/07/2018	FSD6911	E 43 499715	74550	30/07/2018
FFE8480	C 00 700481	76332	08/07/2018	FFF8966	E 43 489436	74550	22/07/2018	FSF3475	C 00 700454	55500	07/07/2018	FSI6962	C 00 700451	55500	07/07/2018
FFG7050	E 43 496445	74550	28/07/2018	FFG9502	E 43 496584	60503	28/07/2018	FSI8663	E 43 496851	74550	28/07/2018	FSJ1385	E 43 499322	74550	22/07/2018
FFH8949	E 43 496357	74550	28/07/2018	FFI3430	E 43 489041	74550	21/07/2018	FSK2347	C 00 700423	55500	08/07/2018	FSL3292	E 43 499579	74550	30/07/2018
FFL7635	E 43 499774	74550	30/07/2018	FFN5488	C 00 700072	55500	01/07/2018	FSN3527	E 43 489023	74550	21/07/2018	FSU0197	E 43 489465	74550	22/07/2018
FFN6715	E 43 489520	60503	22/07/2018	FFP0663	E 43 495920	74550	27/07/2018	FSV8722	E 43 497204	74550	28/07/2018	FSW7428	E 43 499496	74550	30/07/2018
FFP0698	E 43 496055	74550	27/07/2018	FFP1139	E 43 499818	74550	30/07/2018	FSX4242	E 43 499006	74550	30/07/2018	FSZ6628	E 43 489076	74550	21/07/2018
FFP2381	E 43 499481	60503	30/07/2018	FFP2473	E 43 488981	60503	21/07/2018	FTA7385	E 43 496859	74630	28/07/2018	FTA7955	E 43 499357	74550	30/07/2018
FFP2952	E 43 496051	74630	27/07/2018	FFP7966	E 43 499761	74550	30/07/2018	FTB2245	E 43 499148	74550	30/07/2018	FTC0415	E 43 496293	74550	28/07/2018
FFR1077	E 43 488924	74550	21/07/2018	FFT5199	E 43 488971	60503	21/07/2018	FTF5677	C 00 700348	55500	07/07/2018	FTD8225	E 43 499914	74550	31/07/2018
FFZ7235	E 43 499422	74550	30/07/2018	FFZ7589	E 43 496144	60503	27/07/2018	FTI6489	C 00 700366	53980	09/07/2018	FTI8452	E 43 496903	74550	28/07/2018
FGB8845	C 00 712367	55500	06/07/2018	FGC2195	E 43 499485	74550	30/07/2018	FTJ2408	E 43 495895	60503	27/07/2018	FTJ3585	E 43 496085	74550	27/07/2018
FGC5908	C 00 659423	76332	02/07/2018	FGE6646	E 43 499076	74550	30/07/2018	FTJ6444	E 43 496947	60503	28/07/2018	FTK5587	E 43 497089	74550	28/07/2018
FGE7194	E 43 489450	74550	22/07/2018	FIG6086	C 00 663704	54521	02/07/2018	FTL2881	E 43 499604	60503	30/07/2018	FTM3806	E 43 499789	74550	30/07/2018
FIG7814	E 43 499132	74550	30/07/2018	FGL8480	C 00 700350	55500	07/07/2018	FTM7281	C 00 700492	55920	08/07/2018	FTN0204	C 00 662758	55413	07/07/2018
FGR1327	E 43 489016	60503	21/07/2018	FGR5968	C 00 658993	51930	09/07/2018	FTN9712	E 43 489335	74550	22/07/2018	FTO5837	E 43 496360	74550	28/07/2018
FGR5968	C 00 658994	51851	09/07/2018	FGR6210	E 43 499425	56732	30/07/2018	FTO5837	E 43 497088	74630	28/07/2018	FTO5837	E 43 496841	74710	28/07/2018
FGR7586	C 00 667287	55500	06/07/2018	FGS4015	E 43 499700	74550	30/07/2018	FTO5837	E 43 499601	74550	30/07/2018	FTO5837	E 43 499378	74550	30/07/2018
FGW0512	C 00 700168	55500	01/07/2018	FGY4923	C 00 660050	55090	07/07/2018	FTP4379	C 00 662983	54521	06/07/2018	FTS3926	C 00 700458	55500	09/07/2018
FHB6603	E 43 496078	74550	27/07/2018	FHC7996	C 00 700499	76332	08/07/2018	FTS4141	E 43 496899	74550	28/07/2018	FTV1664	C 00 667718	76332	06/07/2018
FHG2552	E 43 499767	60503	30/07/2018	FHG3025	C 00 667965	59910	02/07/2018	FTW0352	E 43 499393	74550	30/07/2018	FTY6546	E 43 496392	60503	28/07/2018
FHG3477	E 43 499238	74550	30/07/2018	FHG4518	E 43 489043	60503	21/07/2018	FUA5464	E 43 496588	74550	28/07/2018	FUE0507	E 43 496251	74630	28/07/2018
FHG4766	E 43 499434	74630	30/07/2018	FHG5105	E 43 499907	74550	31/07/2018	FUG1037	E 43 499874	74550	30/07/2018	FUG4633	E 43 496940	60503	28/07/2018
FHG5785	E 43 489314	74550	22/07/2018	FHG5830	C 00 667281	54521	06/07/2018	FUG9198	E 43 499300	74550	30/07/2018	FUH9960	E 43 489429	74550	22/07/2018
FHG6073	C 00 663742	55500	09/07/2018	FHG9609	E 43 496082	60503	27/07/2018	FUI0396	E 43 489548	74550	22/07/2018	FUM9006	E 43 499350	74550	30/07/2018
FHJ2764	E 43 496074	60503	27/07/2018	FHJ9842	E 43 496757	60503	28/07/2018	FUP5696	E 43 489071	74550	21/07/2018	FUT0019	E 43 499574	60503	30/07/2018
FHP2293	E 43 496015	60503	27/07/2018	FHP3713	C 00 700217	55500	02/07/2018	FUU1473	E 43 496312	74550	28/07/2018	FUU2649	E 43 495977	74550	27/07/2018
FHQ8443	C 00 700372	55500	09/07/2018	FHU5328	C 00 700268	55500	02/07/2018	FUX2454	E 43 496298	74550	28/07/2018	FUZ0224	C 00 700349	55500	07/07/2018
FHV5108	E 43 489352	74550	22/07/2018	FHW5204	C 00 661697	55500	08/07/2018	FVD5965	E 43 499228	60503	30/07/2018	FVF0160	E 43 497064	74550	28/07/2018
FHZ0159	E 43 496913	74550	28/07/2018	FHZ1017	E 43 488898	74550	21/07/2018	FVF1291	E 43 497189	74550	28/07/2018	FVH3389	E 43 499769	60503	30/07/2018
FHZ2333	E 43 489053	74550	21/07/2018	FHZ3336	E 43 495989	60503	27/07/2018	FVJ3627	E 43 499239	60503	30/07/2018	FVQ0838	C 00 700068	55500	01/07/2018
FHZ3678	C 00 662480	76332	07/07/2018	FHZ4037	E 43 489384	74550	22/07/2018	FVQ0838	C 00 700070	76331	01/07/2018	FVR2386	E 43 499036	74550	30/07/2018
FIF8306	C 00 663976	60501	02/07/2018	FIH4288	C 00 651334	55680	02/07/2018	FVW4059	C 00 712365	55500	06/07/2018	FVW4215	E 43 495980	74550	27/07/2018
FIJ5175	E 43 488897	74550	21/07/2018	FIK7625	E 43 489440	74550	22/07/2018	FVX4229	E 43 497107	74550	28/07/2018	FWB3733	E 43 497117	74550	28/07/2018
FJP0859	C 00 700359	55500	07/07/2018	FIS6643	E 43 499180	60503	30/07/2018	FWC1341	C 00 700216	55500	02/07/2018	FWD0376	E 43 497077	74550	28/07/2018
FIW1828	E 43 496892	74550	28/07/2018	FIW5597	C 00 662981	54521	06/07/2018	FWE0327	C 00 667972	55500	07/07/2018	FWE2677	E 43 496868	74550	28/07/2018
FJA8353	E 43 499343	60503	30/07/2018	FJA9787	C 00 701216	51851	07/07/2018	FWE7143	E 43 496337	74550	28/07/2018	FWG7383	E 43 497124	74550	28/07/2018
FJB5259	C 00 605449	73662	01/07/2018	FJC3896	E 43 499548	60503	30/07/2018	FWI4243	C 00 700489	55920	08/07/2018	FWI6234	C 00 700722	55500	02/07/2018
FJE9079	E 43 499348	74550	30/07/2018	FJE9956	E 43 499071	74550	30/07/2018	FWK7941	E 43 496307	74550	28/07/2018	FWK8769	E 43 499094	60503	30/07/2018
FJL2842	E 43 489291	74550	22/07/2018	FJL6842	E 43 496118	60503	27/07/2018	FWL5249	E 43 496702	74550	28/07/2018	FWN5308	E 43 496417	74630	28/07/2018
FJL9197	C 00 661705	53800	08/07/2018	FJO2163	E 43 489386	60503	22/07/2018	FWN7365	E 43 489525	60503	22/07/2018	FWV4008	E 43 496522	74550	28/07/2018
FJP2565	E 43 499661	74550	30/07/2018	FJP4937	E 43 496158	74630	27/07/2018	FWX0243	C 00 700169	55500	01/07/2018	FXA9255	C 00 651331	55680	06/07/2018
FJP5078	E 43 495965	74550	27/07/2018	FJP5310	E 43 496443	60503	28/07/2018	FXC6514	C 00 700221	55500	02/07/2018	FXF3362	E 43 495999	60503	27/07/2018
FJP5949	E 43 495966	74550	27/07/2018	FJP6626	E 43 489227	74550	22/07/2018	FXG5778	E 43 496368	74550	28/07/2018	FXH1141	E 43 497106	74550	28/07/2018
FJP7092	C 00 700449	55500	08/07/2018	FJW1347	E 43 489255	74550	22/07/2018	FXO7486	E 43 496942	60503	28/07/2018	FXQ2279	E 43 496568	74550	28/07/2018
FJW1664	E 43 499245	74550	30/07/2018	FJW2041	C 00 658396	55500	07/07/2018	FXQ6759	E 43 496879	60503	28/07/2018	FXR3520	E 43 499064	74550	30/07/2018
FJW2342	E 43 499363	74710	30/07/2018	FJX9169	C 00 700218	55500	02/07/2018	FXR3520	E 43 499400	74550	30/07/2018	FXT3856	E 43 495933	74550	27/07/2018
FJY0750	C 00 712338														

GJE1123	E 43 496166	74630	27/07/2018	GJI1830	E 43 497151	74550	28/07/2018	PWK0459	E 43 499100	74550	30/07/2018	PWK6896	E 43 496513	60503	28/07/2018
GJO7339	E 43 499010	74550	30/07/2018	GJR0792	E 43 499067	74550	30/07/2018	PWM5164	E 43 496380	74550	28/07/2018	PWN5626	C 00 701206	51930	07/07/2018
GJS8570	E 43 496820	74550	28/07/2018	GJU0720	C 00 700362	55500	09/07/2018	PWN5626	C 00 701205	76332	07/07/2018	PWN5626	C 00 701204	51851	07/07/2018
GJX1760	C 00 700728	55500	08/07/2018	GKD3854	E 43 488888	74550	21/07/2018	PWW9926	C 00 712342	55680	06/07/2018	PWY3903	E 43 489199	74550	22/07/2018
GMF7406	E 43 489198	74550	22/07/2018	GMF7862	C 00 650974	55680	06/07/2018	PXB8579	E 43 499471	74550	30/07/2018	PXE0500	C 00 712361	55500	06/07/2018
GMX9994	E 43 497081	74550	28/07/2018	GOD5588	E 43 496289	74630	28/07/2018	PXN8089	E 43 496349	74550	28/07/2018	PXO0257	E 43 489015	60503	21/07/2018
QBS5084	E 43 496572	74550	28/07/2018	GRX6419	E 43 499112	74630	30/07/2018	PXO0982	E 43 497233	60503	28/07/2018	PXP6597	E 43 495877	74550	27/07/2018
GSQ1992	E 43 498215	74550	22/07/2018	GUN2251	E 43 489531	60503	22/07/2018	PXQ3100	E 43 499098	60503	30/07/2018	PXR3398	E 43 489495	60503	22/07/2018
GWB1676	E 43 489065	74550	21/07/2018	GW11730	E 43 499301	60503	30/07/2018	PXS7656	C 00 700731	55500	08/07/2018	PXS8894	E 43 499154	74550	30/07/2018
GXS8622	E 43 489437	74550	22/07/2018	GZK7566	E 43 496219	74710	28/07/2018	PXX6562	E 43 489192	74550	22/07/2018	PYA4199	E 43 496466	74630	28/07/2018
GZO6496	E 43 499477	60503	30/07/2018	GZT5617	E 43 497215	60503	28/07/2018	PYE4499	E 43 499173	60503	30/07/2018	PYF2887	E 43 499778	60503	30/07/2018
GZZ6579	E 43 489110	74550	21/07/2018	HAY7929	E 43 495835	74550	27/07/2018	PYF9766	E 43 489530	74550	22/07/2018	PYG2273	E 43 488948	74550	21/07/2018
HBG6326	E 43 499501	60503	30/07/2018	HCA1569	E 43 495938	74550	27/07/2018	PYG2273	E 43 496404	74550	28/07/2018	PYI3978	E 43 489003	74630	21/07/2018
HOQ9575	E 43 489078	74550	21/07/2018	HCV0528	E 43 489290	74550	22/07/2018	PYI8269	E 43 489477	74550	22/07/2018	PYJ0539	C 00 700730	76332	08/07/2018
HEW4345	E 43 488917	60503	21/07/2018	HFB9241	E 43 499004	74550	30/07/2018	PYL9882	C 00 712340	55680	06/07/2018	PYN3010	C 00 700214	55500	02/07/2018
HFG5782	E 43 496190	74550	27/07/2018	HGE4669	E 43 499457	74630	30/07/2018	PYN6370	C 00 667915	60412	01/07/2018	PYO8616	E 43 488963	74550	21/07/2018
HHG5445	E 43 499410	74550	30/07/2018	HIA2730	E 43 496408	74550	28/07/2018	PYP2789	E 43 496088	74550	27/07/2018	PYP2857	E 43 492735	60503	28/07/2018
HID9212	E 43 489571	60503	22/07/2018	HIK7167	E 43 489466	60503	22/07/2018	PYP5727	E 43 499375	74550	30/07/2018	PYV7487	C 00 700410	55500	06/07/2018
HIM9611	E 43 499249	74550	30/07/2018	HIO1059	E 43 496379	74630	28/07/2018	PZA2102	C 00 700164	55500	01/07/2018	PZC6088	E 43 496491	60503	28/07/2018
HIT1423	E 43 488925	74550	21/07/2018	HIX3924	E 43 489181	74550	22/07/2018	PZG2763	C 00 651335	55680	02/07/2018	PZH6735	E 43 497164	74630	28/07/2018
HJN0263	E 43 489028	60503	21/07/2018	HJV4509	C 00 694209	76251	01/07/2018	PZJ0357	E 43 496998	74550	28/07/2018	PZL7260	C 00 667971	58191	06/07/2018
HJV6622	C 00 700367	55500	09/07/2018	HKF4620	E 43 496472	74550	28/07/2018	PZQ4442	E 43 496705	60503	28/07/2018	PZR3279	E 43 489475	74550	22/07/2018
HKH7836	E 43 497110	74550	28/07/2018	HLB6056	E 43 489559	60503	22/07/2018	PZS8377	C 00 700494	55500	08/07/2018	PZT3342	C 00 650975	55680	06/07/2018
HLB6441	E 43 499711	74550	30/07/2018	HLC2925	E 43 496930	74550	28/07/2018	PZT7875	E 43 499351	74550	30/07/2018	PZW0217	E 43 499507	74550	30/07/2018
HLJ7603	E 43 496014	60503	27/07/2018	HLY5330	E 43 496845	74550	28/07/2018	PZY8150	E 43 499303	60503	30/07/2018	PZZ3377	E 43 499307	60503	30/07/2018
HLMF9356	E 43 499577	60503	30/07/2018	HMK1221	E 43 489378	74550	22/07/2018	QDI5834	E 43 496324	74550	28/07/2018	QJH5351	E 43 489010	74550	21/07/2018
HML8358	E 43 496184	74550	27/07/2018	HMM8172	E 43 489101	74630	21/07/2018	QJH5471	E 43 499190	60503	30/07/2018	QM0886	E 43 499388	74550	30/07/2018
HMT3693	C 00 700487	55500	08/07/2018	HNB0999	E 43 499253	56732	30/07/2018	QMS9170	E 43 496794	74550	28/07/2018	QMT5675	E 43 496990	74550	28/07/2018
HNE2274	E 43 496915	74550	28/07/2018	HNE4068	E 43 488972	74550	30/07/2018	QMU9509	C 00 700485	76332	08/07/2018	QMW4343	E 43 496912	74550	28/07/2018
HNS9661	E 43 496758	60503	28/07/2018	HNT7318	E 43 497160	74550	28/07/2018	QMW4474	C 00 696609	53800	06/07/2018	QMX3256	E 43 499318	60503	30/07/2018
HNW0118	E 43 488913	60503	21/07/2018	HNX2588	C 00 662187	54521	09/07/2018	QNB7292	E 43 495887	60503	27/07/2018	QNG9682	C 00 700222	55500	02/07/2018
HOD3413	C 00 651328	55500	06/07/2018	HOD7380	E 43 499560	60503	30/07/2018	QNH7921	E 43 496534	60503	28/07/2018	QNI2163	E 43 499412	74630	30/07/2018
HOI4884	E 43 489272	74550	22/07/2018	HOJ7059	E 43 496076	74550	27/07/2018	QNI3045	E 43 496369	74550	28/07/2018	QNJ0823	E 43 489119	60503	21/07/2018
HOK4947	E 43 499093	74550	30/07/2018	HSN9800	E 43 496057	74550	27/07/2018	QNL1179	C 00 700223	55500	02/07/2018	QNL6464	E 43 496869	74550	28/07/2018
HTN8397	E 43 496376	74550	28/07/2018	HVZ3643	E 43 496580	74550	28/07/2018	QNM0595	E 43 489148	60503	21/07/2018	QNO4730	C 00 700480	76332	08/07/2018
HZA2244	E 43 497174	74550	28/07/2018	IAA7362	E 43 495886	74710	27/07/2018	QNS7081	E 43 499152	74550	30/07/2018	QNT4286	E 43 495892	60503	27/07/2018
IAA7362	E 43 495969	74550	27/07/2018	IJM8592	E 43 499745	74550	30/07/2018	QNY0306	E 43 497000	74550	28/07/2018	QNY7992	E 43 489500	60503	22/07/2018
IMN3846	E 43 496813	74550	28/07/2018	IOS9082	E 43 497145	74550	28/07/2018	QOA8212	E 43 499749	74550	30/07/2018	QOB7880	C 00 700071	54284	01/07/2018
IOX6353	E 43 496090	74630	27/07/2018	IPB3106	E 43 496808	74550	28/07/2018	QOD8575	E 43 489309	74550	22/07/2018	QOF6306	E 43 499801	74550	30/07/2018
IQD1111	E 43 489091	74550	21/07/2018	IRQ1763	E 43 496267	74550	28/07/2018	QOI0787	E 43 496485	60503	28/07/2018	QOK2779	E 43 497058	74550	28/07/2018
ITM6615	E 43 499290	60503	30/07/2018	ITM6615	E 43 499293	60503	30/07/2018	QOK5924	E 43 496414	74550	28/07/2018	QOM2414	E 43 489329	74630	22/07/2018
JEJ4567	E 43 497223	60503	28/07/2018	JFU8852	E 43 499903	74550	31/07/2018	QOM6484	E 43 499663	74550	30/07/2018	QON2973	E 43 499482	74550	30/07/2018
JFY6862	E 43 497211	74550	28/07/2018	JGB9296	E 43 489551	74550	22/07/2018	QON4278	E 43 499427	74550	30/07/2018	QOO5788	E 43 499646	60503	30/07/2018
JGD9646	E 43 489196	74550	22/07/2018	JGH2082	C 00 707497	55411	09/07/2018								
JHN8587	C 00 701224	51851	07/07/2018	JMI3599	E 43 499381	74550	30/07/2018								
JMI3599	E 43 499133	74550	30/07/2018	JMM7860	E 43 489336	74550	22/07/2018								
JMP0678	E 43 497097	74550	28/07/2018	JMV6801	E 43 499904	74550	31/07/2018								
JNG1502	C 00 707496	55411	09/07/2018	JOY7575	E 43 499168	60503	30/07/2018								
JPM8073	E 43 496809	74630	28/07/2018	JPQ7280	E 43 489319	74550	22/07/2018								
JPX1954	E 43 499670	74550	30/07/2018	JQM9167	E 43 499639	60503	30/07/2018								
JRI6263	E 43 496227	74550	28/07/2018	JRM7681	E 43 497104	74550	28/07/2018								
JTP3450	C 00 661703	55250	08/07/2018	JUE3857	E 43 496338	60503	28/07/2018								
JWQ5258	E 43 499215	74550	30/07/2018	KBH3335	E 43 499371	74550	30/07/2018								
KCV8522	E 43 489210	74550	22/07/2018	KCZ3953	E 43 488955	74550	21/07/2018								
KFC6375	E 43 489067	74550	21/07/2018	KFY3447	E 43 496299	74550	28/07/2018								
KHS5902	E 43 488968	74550	21/07/2018	KIS2980	C 00 712363	55500	06/07/2018								
KJA1940	E 43 499648	74550	30/07/2018	KKA6211	C 00 659836	76332	09/07/2018								
KLP4448	E 43 497093	74630	28/07/2018	KLP4448	E 43 496804	74550	28/07/2018								
KLP4448	E 43 495882	74550	27/07/2018	KLP4448	E 43 489155	74550	21/07/2018								
KML5981	E 43 499446	74630	30/07/2018	KNP0969	E 43 496374	74550	28/07/2018								
KNT0570	E 43 488975	74550	21/07/2018	KPV2198	E 43 488940	74550	21/07/2018								
KQM5796	E 43 488880	60503	21/07/2018	KRI2547	C 00 717250	75870	06/07/2018								
KRT9001	E 43 496614	74550	28/07/2018	KUL1852	E 43 489074	74630	21/07/2018								
KXJ5082	E 43 497229	60503	28/07/2018	KXT7760	E 43 489052	60503	21/07/2018								
KXU3079	E 43 488947	74710	21/07/2018	KYA4992	C 00 623663	60501	0								

BPJ1219	C 00 608979	54525	14/07/2018	BPT0474	E 43 500203	74550	31/07/2018	DDW3764	E 43 500574	74550	01/08/2018	DDW9783	E 43 490702	75870	14/07/2018
BPU9191	E 43 500662	60503	01/08/2018	BPW6878	C 00 667684	55413	11/07/2018	DDX3758	E 43 490412	74550	22/07/2018	DDX8437	E 43 489745	74630	22/07/2018
BQP1864	E 43 500596	60503	01/08/2018	BQR9192	E 43 500012	60503	31/07/2018	DEB5150	E 43 500521	74550	01/08/2018	DEB8880	E 43 499974	74550	31/07/2018
BRD2003	E 43 500453	75870	31/07/2018	BRY6161	C 00 717542	55500	02/07/2018	DEE2959	C 00 717548	55680	02/07/2018	DEF6668	C 00 667826	51851	28/06/2018
BRZ6900	E 43 500833	74630	01/08/2018	BSV2586	C 00 667784	54521	04/07/2018	DEH8586	E 43 489895	74550	22/07/2018	DEN2848	E 43 497306	60503	28/07/2018
BTF2012	E 43 491091	74630	23/07/2018	BTH1935	E 43 500873	74550	01/08/2018	DEP0276	C 00 626768	73662	10/07/2018	DEX0260	E 43 490006	74550	22/07/2018
BTU7997	E 43 500817	60503	01/08/2018	BUA7457	E 43 490294	74550	22/07/2018	DEX2534	E 43 500091	74550	31/07/2018	DEZ9073	C 00 651407	73662	04/07/2018
BUF8928	E 43 500171	74550	31/07/2018	BUN9961	E 43 500418	75870	31/07/2018	DFD7892	E 43 500156	74630	31/07/2018	DFD8900	C 00 667394	70640	14/07/2018
BUP6460	E 43 500056	60503	31/07/2018	BVP3655	C 00 667816	58000	04/07/2018	DFD8900	C 00 667393	70562	14/07/2018	DFF8424	C 00 662484	55680	11/07/2018
BVX4643	E 43 500419	75870	31/07/2018	BWI8131	C 00 667812	51851	03/07/2018	DFG1827	E 43 489847	74550	22/07/2018	DFG1979	C 00 707327	51852	02/07/2018
BXG5772	C 00 667662	55500	03/07/2018	BXG6561	E 43 490665	75870	13/07/2018	DFG7056	E 43 490274	74550	22/07/2018	DFQ8169	C 00 717905	55500	28/06/2018
BXM8980	C 00 667892	54521	04/07/2018	BYB9534	C 00 717535	55680	28/06/2018	DFR9984	E 43 500556	60503	01/08/2018	DFT3394	E 43 490723	74550	23/07/2018
BZM7319	C 00 606101	58191	11/07/2018	BZR7775	E 43 499936	74550	31/07/2018	DFU6627	E 43 489761	74550	22/07/2018	DFX1843	E 43 500704	60503	01/08/2018
CAA3880	E 43 499968	74550	31/07/2018	CAP8360	E 43 490745	74550	23/07/2018	DFX3426	C 00 711352	54790	04/07/2018	DFY7980	E 43 490750	74550	23/07/2018
CAS7433	E 43 490407	74550	22/07/2018	CAU5803	C 00 712569	51852	14/07/2018	DFY8211	E 43 500399	75870	31/07/2018	DGA3459	E 43 500345	74550	01/08/2018
CAZ3328	E 43 500234	74550	31/07/2018	CBC9752	E 43 490158	74550	22/07/2018	DGA5274	C 00 700288	55500	04/07/2018	DGB1445	E 43 500463	75870	30/07/2018
CBG2331	E 43 489897	74550	22/07/2018	CBQ2252	E 43 489927	74550	22/07/2018	DGD5919	C 00 702718	57200	04/07/2018	DGD6400	E 43 491121	74550	23/07/2018
CBS3024	E 43 500697	60503	01/08/2018	CBU9712	E 43 491018	60503	23/07/2018	DGD7299	C 00 671717	51851	12/07/2018	DGD9988	E 43 489862	74550	22/07/2018
CCE7217	E 43 490881	74550	23/07/2018	CCE7217	E 43 500261	60503	31/07/2018	DGE5161	C 00 623806	51851	12/07/2018	DGH2271	C 00 667701	57380	04/07/2018
CCH0132	C 00 717928	51851	03/07/2018	CCH8841	E 43 489775	74550	22/07/2018	DGJ2695	C 00 700227	55500	04/07/2018	DGJ9323	E 43 500694	60503	01/08/2018
CCT3725	C 00 667539	54521	14/07/2018	CCX4886	E 43 500393	75870	30/07/2018	DGP2101	E 43 490972	60503	23/07/2018	DGQ5779	C 00 712553	51851	14/07/2018
CDG7945	E 43 490820	74550	23/07/2018	CDQ7612	E 43 490056	74550	22/07/2018	DGR1893	E 43 500422	75870	31/07/2018	DHG1006	E 43 489954	74630	22/07/2018
CDR2277	C 00 651417	55500	10/07/2018	CDS1990	C 00 662493	55500	15/07/2018	DHG7425	E 43 490354	74630	22/07/2018	DHG7813	E 43 490639	75870	13/07/2018
CDS1990	C 00 662499	51851	15/07/2018	CDS1990	C 00 662500	58350	15/07/2018	DHP0467	E 43 500270	60503	31/07/2018	DHR8618	C 00 669303	54521	12/07/2018
CDS1990	C 00 662498	60760	15/07/2018	CEB4576	C 00 707334	51851	03/07/2018	DHU2389	E 43 489973	60503	22/07/2018	DHU2555	C 00 667702	51851	04/07/2018
CEF7923	C 00 712572	51852	14/07/2018	CEI4281	E 43 500334	74550	01/08/2018	DHU3942	E 43 500464	75870	30/07/2018	DHU4308	E 43 500519	74550	01/08/2018
CEJ4050	E 43 500371	74550	01/08/2018	CEK8365	E 43 490015	74550	22/07/2018	DHU6465	E 43 489840	74550	22/07/2018	DHV1193	E 43 490256	74550	22/07/2018
CEL3630	E 43 490705	75870	14/07/2018	CEP1605	E 43 490096	74630	22/07/2018	DHV8179	E 43 490007	74550	22/07/2018	DHV8179	E 43 500241	74550	31/07/2018
CER0024	E 43 490136	74550	22/07/2018	CES4177	E 43 490333	74550	22/07/2018	DHV9855	C 00 700312	55500	03/07/2018	DHY4660	E 43 500391	75870	30/07/2018
CFB9859	E 43 489661	74550	22/07/2018	CFE5039	E 43 490195	74550	22/07/2018	DIB2912	E 43 500336	74550	01/08/2018	DIC0188	C 00 669100	51851	11/07/2018
CFG2703	E 43 500413	75870	31/07/2018	CFP5411	C 00 712558	51851	14/07/2018	DI8486	E 43 500524	74550	01/08/2018	DIK3526	E 43 500262	74630	31/07/2018
CFQ2976	C 00 717950	55680	12/07/2018	CFY8145	C 00 651315	55500	10/07/2018	DIL3909	C 00 694002	76251	10/07/2018	DIL6456	E 43 489695	60503	21/07/2018
CGL7186	E 43 491076	60503	23/07/2018	CGU1941	C 00 667878	57970	03/07/2018	DIO4266	E 43 490360	74550	22/07/2018	DIO5726	E 43 500814	74550	01/08/2018
CGV6202	C 00 669092	60501	11/07/2018	CGZ0137	E 43 500794	74550	01/08/2018	DIR0257	E 43 491071	74550	23/07/2018	DIS1727	E 43 489874	74550	22/07/2018
CHA5181	C 00 671704	54600	03/07/2018	CHB1060	C 00 651317	55500	10/07/2018	DIS8083	E 43 499965	74550	31/07/2018	DIT2002	E 43 500575	74550	01/08/2018
CHG3629	E 43 489854	74550	22/07/2018	CHH8425	E 43 500816	60503	01/08/2018	DIV6690	C 00 627648	55413	10/07/2018	DIZ3819	E 43 490078	60503	22/07/2018
CHM0086	E 43 489659	74550	22/07/2018	CHO3715	C 00 610392	51851	04/07/2018	DJA0354	E 43 500609	60503	01/08/2018	DJA3231	E 43 500780	74630	01/08/2018
CHS4035	C 00 662855	65300	02/07/2018	CHT7313	E 43 490729	74550	23/07/2018	DJD8359	E 43 491097	74550	23/07/2018	DJE5682	E 43 500086	74550	31/07/2018
CHV3514	C 00 669093	60501	11/07/2018	CIB9548	E 43 491048	60503	23/07/2018	DJG1776	C 00 662503	58191	15/07/2018	DJJ2181	C 00 667324	60501	02/07/2018
CIC8578	E 43 490166	74550	22/07/2018	CIF0915	C 00 667319	60501	02/07/2018	DJV4209	E 43 489742	74550	22/07/2018	DKC8200	C 00 662858	60412	04/07/2018
CIG5759	C 00 662489	55500	15/07/2018	CIL8898	E 43 500390	75870	30/07/2018	DKD2502	E 43 490026	74550	22/07/2018	DKG1931	C 00 700405	55920	04/07/2018
CIM5290	C 00 667703	76332	04/07/2018	CIM6260	E 43 489836	74630	22/07/2018	DKS0481	E 43 500432	75870	30/07/2018	DKV2455	E 43 500367	74550	01/08/2018
CIW5458	E 43 490755	74550	23/07/2018	CIW5783	E 43 489696	60503	21/07/2018	DKX2050	E 43 489604	74550	22/07/2018	DKX3551	E 43 500213	60503	31/07/2018
CIX8556	E 43 489977	60503	22/07/2018	CJJ8611	E 43 489617	60503	22/07/2018	DKX3714	E 43 489727	74550	22/07/2018	DKX6127	C 00 650545	55500	02/07/2018
CJL2189	C 00 717531	55500	28/06/2018	CJL3537	E 43 489740	60503	22/07/2018	DKX6253	E 43 490895	74550	23/07/2018	DKX8146	E 43 489780	74550	22/07/2018
CJM3723	E 43 500369	74630	01/08/2018	CJU6444	E 43 490878	74550	23/07/2018	DKX8386	E 43 500461	75870	30/07/2018	DKX8627	E 43 489641	74550	22/07/2018
CJV8318	E 43 500315	74550	31/07/2018	CJV8318	E 43 490316	74550	22/07/2018	DKX9747	E 43 500793	74550	01/08/2018	DKZ2271	E 43 499925	74550	31/07/2018
CKI5027	E 43 489683	60503	21/07/2018	CKI7547	C 00 651405	55500	04/07/2018	DLA8287	E 43 490220	74550	22/07/2018	DLB0621	E 43 490155	74550	22/07/2018
CKK1790	E 43 490244	74630	22/07/2018	CKK8100	E 43 489709	74550	21/07/2018	DLB0734	C 00 651402	55500	03/07/2018	DLB7528	E 43 490284	74550	22/07/2018
CKM4549	E 43 500309	74550	31/07/2018	CKQ8052	E 43 500423	75870	31/07/2018	DLC2055	E 43 500637	74550	01/08/2018	DLG1823	E 43 490309	74550	22/07/2018
CKQ8052	E 43 489987	74630	22/07/2018	CKQ8052	E 43 489966	74550	22/07/2018	DLG3151	E 43 500092	74550	31/07/2018	DLO5833	C 00 608977	54521	14/07/2018
CKY5765	E 43 500382	74550	01/08/2018	CLB9575	E 43 500417	75870	31/07/2018	DLR1664	E 43 490776	74550	22/07/2018	DLU3354	E 43 500090	74630	31/07/2018
CLE4113	E 43 490944	60503	23/07/2018	CLJ5926	C 00 712233	55500	12/07/2018	DLU5855	C 00 717902	55500	28/06/2018	DLW7893	C 00 711561	60174	03/07/2018
CLL0635	C 00 651454	59591	11/07/2018	CLL6941	C 00 667849	73662	03/07/2018	DME5018	E 43 490095	74550	22/07/2018	DME5018	E 43 490098	60503	22/07/2018
CLR5079	C 00 627647	76251	10/07/2018	CLT5478	E 43 500661	74550	01/08/2018	DMI0212	E 43 500136	74630	31/07/2018	DMI7477	E 43 500288	60503	31/07/2018
CLU8484	E 43 500589	60503	01/08/2018	CLW8170	E 43 500680	60503	01/08/2018	DMJ1151	C 00 717948	55500	12/07/2018	DMJ4405	C 00 673774	55500	03/07/2018
CMA7090	C 00 667884	55500	03/07/2018	CMA8216	E 43 500401	75870	30/07/2018	DMJ8628	E 43 500476	74550	01/08/2018	DML3234	E 43 497288	60503	28/07/2018
CMH8300	E 43 490721	74550	23/07/2018	CMN1106	C 00 667101	51851	28/06/2018	DMM3618	E 43 500611	60503	01/08/2018	DMO0841	E 43 500256	60503	31/07/2018
CMW4253	E 43 499928	74550	31/07/2018	CMW6817	C 00 717915	55500	04/07/2018	DMP8406	E 43 500494	74630	01/08/2018	DMT2687	E 43 490023	74550	22/07/2018
CNA0450	E 43 500585	60503	01/08/20												

DVI3357	E 43 490004	74550	22/07/2018	DVI4102	C 00 669084	51851	11/07/2018	ELS3720	E 43 490120	74550	22/07/2018	ELS8083	E 43 490704	75870	14/07/2018
DVI5842	C 00 655525	51852	04/07/2018	DVK1087	C 00 663746	55500	11/07/2018	ELV9994	C 00 664759	55680	03/07/2018	ELW1973	E 43 500663	74550	01/08/2018
DVK1194	E 43 489837	74550	22/07/2018	DVN0346	E 43 491113	74550	23/07/2018	ELW7294	E 43 490962	74550	23/07/2018	ELX1165	E 43 489850	74630	22/07/2018
DWC9107	E 43 489942	74550	22/07/2018	DWL5883	E 43 490018	60503	22/07/2018	EMB8926	E 43 489594	60503	22/07/2018	EMB9058	C 00 700333	55500	03/07/2018
DWO9042	E 43 490650	75870	13/07/2018	DWP6563	E 43 490374	74550	22/07/2018	EMC3180	E 43 500759	74550	01/08/2018	EMC7897	C 00 669031	53800	12/07/2018
DWQ0548	E 43 489948	74550	22/07/2018	DWQ0548	E 43 489807	74710	22/07/2018	EMD3125	E 43 490061	74630	22/07/2018	EMD3346	C 00 671705	55500	12/07/2018
DWQ3475	E 43 490845	74550	23/07/2018	DWT1579	E 43 497296	60503	28/07/2018	EME0891	C 00 700244	55500	04/07/2018	EME5914	E 43 500079	74550	31/07/2018
DWT1817	E 43 490988	74550	23/07/2018	DWT5563	C 00 665898	54521	04/07/2018	EMG6493	E 43 500162	74550	31/07/2018	EMH4309	E 43 489962	74550	22/07/2018
DWT6518	C 00 717284	51851	02/07/2018	DWT8430	C 00 650449	55500	10/07/2018	EMI4555	C 00 706857	51851	03/07/2018	EMJ0824	E 43 489960	60503	22/07/2018
DXC3446	C 00 717526	55500	28/06/2018	DXD4714	C 00 665910	51851	14/07/2018	EMK0915	E 43 500475	74550	01/08/2018	EMM7068	C 00 700539	55500	11/07/2018
DY44492	E 43 490173	74550	22/07/2018	DXH3704	E 43 490192	74550	22/07/2018	EMM9736	E 43 490920	74630	23/07/2018	EMO2723	E 43 490100	74550	22/07/2018
DXH9583	E 43 500846	74550	01/08/2018	DXK1579	C 00 638602	57200	28/06/2018	EMO4695	E 43 490380	60503	22/07/2018	EMP4910	E 43 490138	74550	22/07/2018
DXM2751	E 43 491026	74550	23/07/2018	DXM3849	E 43 489749	74550	22/07/2018	EMQ1783	C 00 717532	54521	28/06/2018	EMR5843	E 43 500668	60503	01/08/2018
DYB5053	C 00 717917	54521	04/07/2018	DYB5832	E 43 490642	75870	13/07/2018	EMS4555	E 43 489746	74550	22/07/2018	EMS6091	C 00 667280	55500	04/07/2018
DYC3095	E 43 490087	60503	22/07/2018	DYF4137	E 43 490406	74550	22/07/2018	EMT2525	C 00 673753	55500	03/07/2018	EMT7615	E 43 500468	75870	22/07/2018
DYF4137	E 43 490012	60503	22/07/2018	DYF7893	E 43 489873	74550	22/07/2018	EMU1094	E 43 500727	74550	01/08/2018	EMU1094	E 43 500774	74630	01/08/2018
DYG2455	E 43 500803	74550	01/08/2018	DYG6806	E 43 500120	74630	31/07/2018	EMV0221	C 00 671721	55500	12/07/2018	EMV4405	C 00 663744	53980	11/07/2018
DYI9020	E 43 500218	74550	31/07/2018	DYI9020	E 43 500219	60503	31/07/2018	EMV7825	C 00 663969	76332	12/07/2018	EMW7544	C 00 701552	76251	15/07/2018
DYJ5063	E 43 490861	74550	23/07/2018	DYW9937	E 43 500357	74550	01/08/2018	EMW7544	C 00 663973	76251	15/07/2018	ENQ4938	E 43 500248	74550	31/07/2018
DYZ1440	E 43 490699	75870	14/07/2018	DZA8504	C 00 667809	76332	03/07/2018	ENR9713	E 43 489589	74550	22/07/2018	ENS8534	E 43 489818	74550	22/07/2018
DZB1878	E 43 490154	74550	22/07/2018	DZC7292	E 43 490265	74550	22/07/2018	ENS9251	E 43 490207	74630	22/07/2018	ENV5279	E 43 500679	74550	01/08/2018
DZD1771	C 00 700291	55920	04/07/2018	DZE1901	C 00 717549	55413	02/07/2018	ENV6475	C 00 700304	55500	03/07/2018	ENW0550	E 43 489656	74550	22/07/2018
DZF3670	E 43 500503	60503	01/08/2018	DZF4460	E 43 490121	74550	22/07/2018	ENW7120	E 43 489583	56732	22/07/2018	ENW9343	E 43 500856	60503	01/08/2018
DZG2293	E 43 490786	74550	23/07/2018	DZG5703	E 43 490160	74550	22/07/2018	EOE9705	E 43 500777	74630	01/08/2018	EOV0234	E 43 490948	74630	23/07/2018
DZG9104	E 43 500776	74630	01/08/2018	DZH4964	E 43 500181	60503	31/07/2018	EOY0007	C 00 662854	65300	02/07/2018	EPB3417	E 43 500287	60503	31/07/2018
DZH9909	E 43 490321	74630	22/07/2018	DZI0150	E 43 489816	74550	22/07/2018	EPD0200	C 00 662496	55500	15/07/2018	EPD0253	C 00 671724	55500	12/07/2018
DZK4372	E 43 500848	74550	01/08/2018	DZN6604	C 00 541468	70640	14/07/2018	EPG3899	E 43 500505	60503	01/08/2018	EPG6045	C 00 663646	54600	12/07/2018
DZO1499	E 43 497327	74550	28/07/2018	DZZ7576	E 43 490377	74550	22/07/2018	EPG7326	E 43 490657	75870	13/07/2018	EPG7827	E 43 490926	74550	23/07/2018
EAA1625	C 00 667781	55500	04/07/2018	EAC9773	E 43 499964	60503	31/07/2018	EPJ0721	E 43 490218	60503	22/07/2018	EPL7518	C 00 651312	55500	10/07/2018
EAD4855	E 43 499926	60503	31/07/2018	EAD6930	E 43 490852	74550	23/07/2018	EPQ9913	C 00 651016	73662	02/07/2018	EPR6491	E 43 491095	74550	23/07/2018
EAD8932	C 00 700230	55500	04/07/2018	EAE1413	E 43 489652	74550	22/07/2018	EPV5896	C 00 667666	55500	03/07/2018	EPW3161	C 00 712451	55500	12/07/2018
EAL8565	E 43 491057	74550	23/07/2018	EAT1716	E 43 500559	74550	01/08/2018	EPZ0818	E 43 500098	74550	31/07/2018	EPZ2172	E 43 489664	74550	22/07/2018
EAZ8528	E 43 490103	74550	22/07/2018	EAZ9639	E 43 489971	74550	22/07/2018	EPZ2969	C 00 700285	55500	04/07/2018	EPZ3396	E 43 500414	75870	31/07/2018
EAZ9802	C 00 717947	54521	12/07/2018	EBA5026	C 00 669095	64910	11/07/2018	EPZ3970	C 00 717901	55500	28/06/2018	EPZ4729	E 43 490243	60503	22/07/2018
EBC5299	E 43 490101	74550	22/07/2018	EBC6472	C 00 717926	55680	03/07/2018	EPZ6951	E 43 490739	74550	23/07/2018	EPZ7121	E 43 500552	74630	01/08/2018
EBC7114	E 43 490107	74550	22/07/2018	EBC7192	C 00 707459	54525	12/07/2018	EPZ7121	E 43 500739	74710	01/08/2018	EQA0305	E 43 500445	75870	31/07/2018
EBD2788	E 43 489866	74550	22/07/2018	EBE4297	E 43 490880	74550	23/07/2018	EQA7333	E 43 500627	74550	01/08/2018	EQB1089	E 43 499930	74550	31/07/2018
EBG1845	C 00 667968	51851	03/07/2018	EBG5954	C 00 667659	55500	03/07/2018	EQB3833	E 43 490197	74550	22/07/2018	EQC1999	E 43 500629	74550	01/08/2018
EBG9691	E 43 489928	60503	22/07/2018	EBH5258	E 43 490021	74550	22/07/2018	EQC5755	E 43 490088	60503	22/07/2018	EQD6389	C 00 667532	60412	03/07/2018
EBI3476	E 43 490654	75870	14/07/2018	EBN7242	E 43 500231	74550	31/07/2018	EQE5546	E 43 500428	75870	30/07/2018	EQI7720	E 43 500451	75870	31/07/2018
EBR3891	E 43 489893	74630	22/07/2018	EBT9085	E 43 497282	60503	28/07/2018	EQI7946	C 00 712551	55500	14/07/2018	EQI9493	C 00 717924	55500	10/07/2018
EBW4052	E 43 490927	74550	23/07/2018	EBW6905	E 43 500208	74550	31/07/2018	EQJ2103	C 00 668717	51851	04/07/2018	EQJ8451	C 00 667549	55500	14/07/2018
EBY1157	E 43 500025	74630	31/07/2018	EBY4904	E 43 489779	74550	22/07/2018	EQJ8451	C 00 712560	54521	14/07/2018	EQJ9484	C 00 717544	55680	02/07/2018
ECM2007	E 43 490902	56732	23/07/2018	ECO5973	E 43 499962	60503	31/07/2018	EQK1649	E 43 499935	74550	31/07/2018	EQK5497	C 00 717272	55500	28/06/2018
ECP1529	C 00 518967	60501	04/07/2018	EDB2373	E 43 490089	74550	22/07/2018	EQK8882	E 43 500604	60503	01/08/2018	EQN1709	E 43 500745	74550	01/08/2018
EDC1233	C 00 664757	55500	03/07/2018	EDC1638	C 00 669097	51852	11/07/2018	EQO0715	E 43 490765	74550	23/07/2018	EQQ5216	E 43 490900	74550	23/07/2018
EDC1893	C 00 669076	60501	10/07/2018	EDC2098	C 00 667880	55500	03/07/2018	EQT4208	E 43 490020	74550	22/07/2018	EQT5286	E 43 490198	60503	22/07/2018
EDC4476	C 00 667838	55500	28/06/2018	EDC5674	E 43 491015	60503	23/07/2018	EQV1087	E 43 499999	60503	31/07/2018	EQV1197	E 43 489724	74550	21/07/2018
EDC4962	E 43 490178	74550	22/07/2018	EDC8206	C 00 665903	55500	04/07/2018	EQX2880	C 00 663747	73662	11/07/2018	EQX4166	E 43 490318	74550	22/07/2018
EDC8482	E 43 489970	60503	22/07/2018	EDC8643	C 00 662764	76332	13/07/2018	EQX4556	C 00 667391	55500	10/07/2018	EQX7884	C 00 667660	55500	03/07/2018
EDC8960	C 00 663974	76251	15/07/2018	EDC9310	C 00 667847	61300	03/07/2018	EQX9650	E 43 490067	60503	22/07/2018	EQY0064	E 43 490722	74550	23/07/2018
EDD5140	C 00 651309	55500	02/07/2018	EDF3733	E 43 497301	60503	28/07/2018	EQY7059	C 00 673754	55500	03/07/2018	EQZ7795	E 43 500670	56732	01/08/2018
EDG1623	E 43 490867	74550	23/07/2018	EDI0442	E 43 489867	74550	22/07/2018	ERB3892	E 43 489791	74550	22/07/2018	ERE4044	E 43 490011	74550	22/07/2018
EDM4677	E 43 490202	74550	22/07/2018	EDM6501	C 00 717285	76332	02/07/2018	ERE7915	E 43 490345	74550	22/07/2018	ERH7662	C 00 663972	76251	15/07/2018
EDM7455	E 43 500839	74550	01/08/2018	EDN0532	E 43 489605	74550	22/07/2018	ERI5612	C 00 673758	55500	03/07/2018	ERJ5600	E 43 499921	74550	31/07/2018
EDS4884	E 43 500854	74550	01/08/2018	EDZ0517	C 00 662502	55500	15/07/2018	ERJ8065	C 00 701455	76332	15/07/2018	ERJ8548	C 00 651310	55500	10/07/2018
EDZ0517	C 00 662492	55500	15/07/2018	EEA3597	E 43 500790	74550	01/08/2018	ERK1181	C 00 717362	55920	10/07/2018	ERK8667	E 43 500133	74550	31/07/2018
EEG3025	E 43 499924	74550	31/07/2018	EEI4736	E 43 490909	60503	23/07/2018	ERM4929	C 00 717276	54521	28/06/2018	ERM7386	C 00 667881	55500	03/07/2018
EEI5552	E 43 500343	74550	01/08/2018	EEJ5514	E 43 497290	60503	28/07/2018	ERP0980	E 43 500847	74550	01/08/2018	ERP1879	C 00 717287	55500	03/07/2018

EZA5943	C 00	651318	55413	11/07/2018	EZA9189	E 43	490735	74550	23/07/2018	FLM1216	E 43	490351	74550	22/07/2018	FLM1458	C 00	717249	60412	03/07/2018
EZB1236	C 00	717280	54521	28/06/2018	EZB2409	C 00	664966	55500	03/07/2018	FLN3692	C 00	712452	55500	12/07/2018	FLP8814	C 00	663975	76332	15/07/2018
EZB3200	C 00	667888	73662	03/07/2018	EZB7106	C 00	717681	55500	03/07/2018	FLR1298	E 43	497291	60503	28/07/2018	FLQ7533	C 00	662992	54521	12/07/2018
EZB7815	C 00	667654	55500	03/07/2018	EZC1048	E 43	500242	60503	31/07/2018	FLR5968	E 43	490300	74550	22/07/2018	FLR5968	E 43	500018	60503	31/07/2018
EZE0938	E 43	489681	60503	22/07/2018	EZF5401	E 43	490112	74550	22/07/2018	FLT1538	C 00	623804	73662	12/07/2018	FLT2259	E 43	490035	74550	22/07/2018
EZF5796	C 00	712575	51851	15/07/2018	EZF7980	C 00	717537	55680	28/06/2018	FLU5917	E 43	500206	74630	31/07/2018	FLW9054	E 43	500228	74550	31/07/2018
EZH8919	C 00	667318	54521	02/07/2018	EZI4036	E 43	490014	60503	22/07/2018	FLY5889	E 43	500483	74550	01/08/2018	FLZ1034	E 43	490936	74550	23/07/2018
EZL5021	E 43	490355	74550	01/08/2018	EZJ3144	E 43	500275	60503	31/07/2018	FMA9381	C 00	717545	55680	02/07/2018	FMC5759	E 43	500147	74550	31/07/2018
EZL4960	E 43	489851	74550	22/07/2018	EZM1375	C 00	700327	55411	03/07/2018	FMC6399	E 43	497308	60503	28/07/2018	FMD0103	E 43	489801	74550	22/07/2018
EZM1829	E 43	500538	74550	01/08/2018	EZN3100	E 43	500840	74550	01/08/2018	FMF1890	C 00	664762	54522	11/07/2018	FMF5355	E 43	500008	74550	31/07/2018
EZT9132	C 00	667682	60412	10/07/2018	FAA2555	C 00	667652	55840	03/07/2018	FMF5869	C 00	669096	60173	11/07/2018	FMF6200	C 00	664760	55680	03/07/2018
FAB9989	C 00	700270	55500	02/07/2018	FAD8946	E 43	490349	74550	22/07/2018	FMF6420	E 43	499929	74550	31/07/2018	FMF6430	E 43	490238	74550	22/07/2018
FAD8946	E 43	490205	74550	22/07/2018	FAD9232	E 43	491100	74550	23/07/2018	FMF6450	E 43	500752	74550	01/08/2018	FMF6800	E 43	490838	60503	23/07/2018
FAH6726	E 43	500835	74550	01/08/2018	FAI0835	E 43	490715	74550	23/07/2018	FMG1730	C 00	700331	55500	03/07/2018	FMH3760	E 43	490756	74550	23/07/2018
FAI4436	C 00	712563	54870	14/07/2018	FAI8635	E 43	499954	74550	31/07/2018	FML3059	C 00	700242	55500	04/07/2018	FML6653	E 43	490372	74550	22/07/2018
FAI9847	E 43	490652	75870	14/07/2018	FAJ9976	E 43	490232	74550	22/07/2018	FMO2984	C 00	712576	55500	15/07/2018	FMO3003	C 00	651320	55500	12/07/2018
FAL9069	E 43	500748	74550	01/08/2018	FAM1195	C 00	667534	55500	12/07/2018	FMP9513	E 43	490134	74550	22/07/2018	FMQ1125	C 00	651280	55680	16/07/2018
FAM6716	C 00	671706	55500	12/07/2018	FAN2922	E 43	490344	74550	22/07/2018	FMS1141	C 00	698131	58196	12/07/2018	FMT5806	C 00	712554	55500	14/07/2018
FAN8454	E 43	489943	74550	22/07/2018	FAO7219	E 43	490619	60503	22/07/2018	FMW4708	E 43	500644	74550	01/08/2018	FMY0686	E 43	500597	60503	01/08/2018
FAR0433	C 00	717424	55500	03/07/2018	FAR9058	E 43	500003	60503	31/07/2018	FMZ3423	C 00	667679	54521	10/07/2018	FNB4374	C 00	707332	76332	03/07/2018
FAS1961	C 00	700307	55500	03/07/2018	FAS6498	C 00	667785	55500	04/07/2018	FNC5348	E 43	500081	74550	31/07/2018	FND7023	C 00	712627	76332	12/07/2018
FAT5635	E 43	490312	74550	22/07/2018	FAW5300	C 00	662497	55500	15/07/2018	FND7713	C 00	717904	55500	28/06/2018	FND9250	E 43	489785	74550	22/07/2018
FBI6965	E 43	500746	74550	01/08/2018	FBI8485	E 43	490145	74550	22/07/2018	FNE4449	E 43	500188	74550	31/07/2018	FNE7204	C 00	667823	55500	04/07/2018
FBN7003	E 43	490311	74550	22/07/2018	FBO7741	C 00	665684	55500	03/07/2018	FNF5059	E 43	489666	60503	22/07/2018	FNG5121	E 43	489828	74550	22/07/2018
FBP0199	E 43	499993	74550	31/07/2018	FBP7403	E 43	489627	74550	22/07/2018	FNL1548	C 00	667801	76332	02/07/2018	FNL5992	E 43	490961	74550	23/07/2018
FBO5754	E 43	497311	60503	28/07/2018	FBQ6287	C 00	700075	55500	03/07/2018	FNM2001	C 00	712230	73662	04/07/2018	FNO3525	E 43	490718	74550	23/07/2018
FBQ9615	E 43	490701	75870	14/07/2018	FBS1456	E 43	500692	60503	01/08/2018	FNO6305	E 43	489803	74550	22/07/2018	FNR6980	E 43	490041	60503	22/07/2018
FBV3246	E 43	490246	74550	22/07/2018	FBV6001	C 00	717940	55920	10/07/2018	FNS3833	C 00	700233	55920	04/07/2018	FNW5646	E 43	490792	74550	23/07/2018
FBW7406	E 43	500070	74550	31/07/2018	FBX2398	E 43	489658	74630	22/07/2018	FNZ7345	C 00	665683	55500	03/07/2018	FOC8778	E 43	490761	74550	23/07/2018
FBY1310	E 43	490242	60503	22/07/2018	FBZ5115	C 00	712562	55500	14/07/2018	FOE2925	E 43	490074	60503	22/07/2018	FOF0714	E 43	497304	60503	28/07/2018
FCB1459	C 00	700292	76332	04/07/2018	FCB2032	E 43	500707	60503	01/08/2018	FOF1098	E 43	490373	74550	22/07/2018	FOF1609	E 43	500137	74550	31/07/2018
FCB6729	C 00	700328	55500	03/07/2018	FCB9509	E 43	490801	74550	23/07/2018	FOF2356	C 00	667542	51851	14/07/2018	FOH0379	C 00	717922	55500	10/07/2018
FCD5959	C 00	518958	51851	02/07/2018	FCE1174	E 43	490696	75870	13/07/2018	FOH1475	E 43	500394	75870	31/07/2018	FOH6270	E 43	490906	60503	23/07/2018
FCG0221	E 43	500182	60503	31/07/2018	FCI0716	C 00	700536	76332	11/07/2018	FOQ0516	E 43	490091	74550	22/07/2018	FOP7891	C 00	651406	60501	04/07/2018
FCJ5122	E 43	490250	74550	22/07/2018	FCM0296	E 43	489631	60503	22/07/2018	FOP8130	C 00	650962	60501	02/07/2018	FOS6728	E 43	490208	74550	22/07/2018
FCM1063	C 00	651502	55500	15/07/2018	FCM6542	E 43	490104	74550	22/07/2018	FOPW4094	E 43	489796	74550	22/07/2018	FOW4512	C 00	669089	60501	11/07/2018
FCM8603	E 43	490261	74550	22/07/2018	FCN1654	E 43	497303	60503	28/07/2018	FOW9556	E 43	490398	60503	22/07/2018	FOX0490	C 00	717939	55920	10/07/2018
FCO6433	E 43	500506	74550	01/08/2018	FCQ8910	E 43	500257	60503	31/07/2018	FOX7525	E 43	489667	74550	22/07/2018	FOX9749	C 00	668024	55500	12/07/2018
FCS1929	C 00	717937	55680	10/07/2018	FCS8744	E 43	500087	74550	31/07/2018	FPB2884	E 43	490394	60503	22/07/2018	FPE9475	E 43	500813	74550	01/08/2018
FCU2464	C 00	700241	55500	04/07/2018	FCU4691	E 43	490123	74550	22/07/2018	PPF9918	C 00	673763	55920	03/07/2018	PPG2907	C 00	664758	55500	03/07/2018
FCU8840	E 43	499919	74550	31/07/2018	FCV5915	E 43	500643	74550	01/08/2018	PPH0003	E 43	500068	60503	31/07/2018	PPH0074	C 00	717935	76251	10/07/2018
FCV7723	E 43	500523	74550	01/08/2018	FCY1207	C 00	700240	55500	04/07/2018	PPH4902	E 43	489846	74550	22/07/2018	FPL0878	C 00	673770	55500	03/07/2018
FDA4119	E 43	490397	60503	22/07/2018	FDA4595	E 43	490668	75870	13/07/2018	PPM0726	E 43	500141	74550	31/07/2018	PPM8304	E 43	499986	60503	31/07/2018
FDB4719	E 43	500207	74550	31/07/2018	FDG2329	E 43	500285	60503	31/07/2018	FPO0339	C 00	695138	73662	02/07/2018	PPQ4260	E 43	489687	60503	21/07/2018
FDH7955	E 43	491077	60503	23/07/2018	FDI3925	E 43	490314	74550	22/07/2018	FPQ4686	E 43	500174	74550	31/07/2018	FPS8824	C 00	663645	76332	12/07/2018
FDI5133	C 00	707458	54525	12/07/2018	FDM4065	C 00	712584	60501	15/07/2018	FQC1813	C 00	669090	51851	11/07/2018	FQD0859	C 00	700311	55500	03/07/2018
FDN5748	C 00	717422	55500	03/07/2018	FDN9509	C 00	651413	55500	10/07/2018	FQE2773	E 43	490685	75870	14/07/2018	FQF9446	E 43	489876	74550	22/07/2018
FDO8119	C 00	651021	55500	04/07/2018	FDS8929	E 43	490251	74550	22/07/2018	FQH7946	C 00	700239	55500	04/07/2018	FQJ3990	E 43	500743	74550	01/08/2018
FDS9947	C 00	667899	60501	04/07/2018	FDT0912	E 43	490779	74550	23/07/2018	FQK9900	E 43	490236	60503	22/07/2018	FQL8006	C 00	663644	76332	11/07/2018
FDU1406	E 43	490291	60503	22/07/2018	FDU8545	C 00	700305	55500	03/07/2018	FQN6414	E 43	499118	74550	31/07/2018	FQN7106	E 43	490742	74550	23/07/2018
FDV6516	E 43	500055	60503	31/07/2018	FDV6520	E 43	490181	74630	22/07/2018	FQP0106	C 00	673766	55500	03/07/2018	FQQ8804	E 43	500097	74550	31/07/2018
FDW3507	E 43	490022	60503	22/07/2018	FEB8442	C 00	700301	55500	03/07/2018	FQS4543	C 00	667780	55500	04/07/2018	FQT2955	E 43	500318	74630	01/08/2018
FEE0182	C 00	700287	55500	04/07/2018	FEH5401	E 43	499991	74550	31/07/2018	FQU4709	E 43	491028	60503	23/07/2018	FQU9034	E 43	490324	74550	22/07/2018
FEI6364	E 43	490813	60503	23/07/2018	FEN4677	E 43	491127	74550	23/07/2018	FQV2699	C 00	700342	55500	03/07/2018	FQY7924	E 43	500582	60503	01/08/2018
FEP4194	E 43	489590	74550	22/07/2018	FER9695	C 00	673765	55500	03/07/2018	FRA7308	E 43	500396	75870	30/07/2018	FRD7270	C 00	700542	55500	11/07/2018

GAU7448	C 00	673773	55500	03/07/2018	GAV1630	C 00	717944	55680	11/07/2018
GAW6488	E 43	489638	74550	22/07/2018	GAZ0249	E 43	497314	60503	28/07/2018
GBA1071	C 00	701177	64830	14/07/2018	GBA1071	C 00	701178	52152	14/07/2018
GBA7642	E 43	489845	74550	23/07/2018	GBF1817	E 43	490851	74550	23/07/2018
GBH0368	C 00	673767	55920	03/07/2018	GBP1689	C 00	651019	55500	02/07/2018
GBR6501	E 43	490226	60503	22/07/2018	GCA4555	E 43	490818	74550	23/07/2018
GCE8097	E 43	500672	60503	01/08/2018	GCF5014	C 00	627644	54600	04/07/2018
GCF6068	E 43	499973	74550	31/07/2018	GCF9429	C 00	668023	55500	12/07/2018
GCG6470	E 43	489842	74630	22/07/2018	GCH8269	E 43	489639	74550	22/07/2018
GCK9818	E 43	500769	74630	01/08/2018	GCL1545	C 00	673751	55500	03/07/2018
GCP2627	E 43	490782	74550	23/07/2018	GCQ5099	E 43	489759	74630	23/07/2018
GCT6618	E 43	500255	74550	31/07/2018	GCZ3983	E 43	491101	74550	23/07/2018
GDB4779	C 00	665127	55500	11/07/2018	GDD3715	C 00	667651	55500	03/07/2018
GDE5522	C 00	609821	76332	10/07/2018	GDE5629	E 43	490219	60503	22/07/2018
GDE6282	C 00	673768	55500	03/07/2018	GDF1710	E 43	489783	74550	22/07/2018
GDP5898	E 43	490363	74550	22/07/2018	GDQ6007	E 43	489772	74550	22/07/2018
GDS8629	E 43	490778	60503	23/07/2018	GDZ6084	E 43	490248	74550	22/07/2018
GEC3838	E 43	497292	60503	28/07/2018	GEG4743	E 43	490093	74550	22/07/2018
GET9936	E 43	500085	74550	31/07/2018	GEW8680	E 43	490977	74550	23/07/2018
GEX3366	E 43	490116	74550	22/07/2018	GEZ8246	E 43	490167	74550	22/07/2018
GFD0200	E 43	500792	74550	01/08/2018	GFG8121	E 43	490700	75870	14/07/2018
GFM9869	E 43	500372	74550	01/08/2018	GFO0506	C 00	638608	76332	28/06/2018
GGF6749	E 43	500865	60503	01/08/2018	GGG0486	E 43	490170	74550	22/07/2018
GGH9721	C 00	700226	55500	04/07/2018	GGK9852	C 00	671176	55500	12/07/2018
GGR6865	C 00	700286	55500	04/07/2018	GGT4319	E 43	500675	60503	01/08/2018
GGV5705	E 43	490863	74550	23/07/2018	GGZ7808	E 43	490379	60503	22/07/2018
GHA2446	C 00	712564	76332	14/07/2018	GHH3183	E 43	490099	60503	22/07/2018
GHH2885	C 00	626769	73662	12/07/2018	GHR0603	E 43	500215	74550	31/07/2018
GHS8359	E 43	489849	74550	22/07/2018	GHY1460	C 00	627637	55413	28/06/2018
GHZ1719	E 43	500768	74550	01/08/2018	GHZ2070	E 43	500763	74550	01/08/2018
GIA0275	E 43	489859	74630	22/07/2018	GID2063	C 00	667720	60412	15/07/2018
GIE8229	E 43	490393	60503	22/07/2018	GIF1152	C 00	711808	60412	10/07/2018
GIH2808	E 43	490371	74630	22/07/2018	GIJ3073	C 00	669080	60501	11/07/2018
GIK7706	E 43	490659	75870	14/07/2018	GIL6658	E 43	500173	74630	31/07/2018
GIP9781	E 43	500673	60503	01/08/2018	GIU1879	E 43	500441	75870	30/07/2018
GIV3374	E 43	490175	74550	22/07/2018	GJB4352	E 43	489968	74550	22/07/2018
GJB4352	E 43	500253	74630	31/07/2018	GJE8746	E 43	490111	74630	22/07/2018
GJH4265	C 00	651415	55500	10/07/2018	GJH6943	E 43	500651	74550	01/08/2018
GJI7366	C 00	701179	76332	15/07/2018	GJQ8089	E 43	499970	74550	31/07/2018
GJV8288	C 00	671710	55500	12/07/2018	GKB2430	E 43	500300	74550	31/07/2018
GKB6790	E 43	490129	74550	22/07/2018	GKC0082	E 43	500083	74550	31/07/2018
GKC1749	E 43	497322	74550	28/07/2018	GKC5598	E 43	500666	60503	01/08/2018
GKK97028	E 43	489595	60503	22/07/2018	GKF0988	C 00	667604	55500	11/07/2018
GKF7150	E 43	499983	74550	31/07/2018	GKN9632	E 43	490998	74550	23/07/2018
GPD8547	C 00	667900	54521	04/07/2018	GPJ9759	E 43	500406	75870	31/07/2018
GSH5966	C 00	502814	60412	04/07/2018	GSD6587	E 43	500807	74550	01/08/2018
GSW1770	C 00	712581	51851	15/07/2018	GTD5736	E 43	490157	60503	22/07/2018
GTK8109	E 43	490894	74550	23/07/2018	GUP7806	E 43	489674	60503	22/07/2018
GVU7246	E 43	490260	74550	22/07/2018	GUV0763	E 43	500590	74550	01/08/2018
GZH6135	E 43	490824	60503	23/07/2018	HAEF734	E 43	490967	74550	23/07/2018
HAX3465	C 00	667807	76332	03/07/2018	HCF4448	C 00	717936	55680	10/07/2018
HCV5290	E 43	499996	60503	31/07/2018	HDM5637	C 00	608980	54521	14/07/2018
HEO4670	E 43	500509	60503	01/08/2018	HER5209	E 43	489579	60503	22/07/2018
HET6360	E 43	491065	60503	23/07/2018	HFH7570	E 43	500135	74550	31/07/2018
HFU1801	E 43	490716	74550	23/07/2018	HGV8080	C 00	667104	51851	12/07/2018
HHN4430	C 00	671725	55500	12/07/2018	HIO1063	E 43	491059	74630	23/07/2018
HIO4348	E 43	489676	60503	22/07/2018	HJE9035	E 43	489648	75870	13/07/2018
HJG7524	E 43	500111	74550	31/07/2018	HJI8234	E 43	499957	74550	31/07/2018
HJZ1732	E 43	500368	74550	01/08/2018	HKB4931	E 43	489682	74550	21/07/2018
HKM0182	C 00	651452	55500	10/07/2018	HLE9528	C 00	712136	55500	11/07/2018
HLH2650	E 43	490891	60503	23/07/2018	HLJ4386	C 00	717275	54521	28/06/2018
HLK7633	E 43	491045	74550	23/07/2018	HLN5361	E 43	500301	74550	31/07/2018
HLR5483	E 43	490139	74550	22/07/2018	HLR9011	C 00	707457	54525	12/07/2018
HLX8930	C 00	665685	55500	03/07/2018	HMF2925	C 00	667825	51851	04/07/2018
HML8358	E 43	500225	74550	31/07/2018	HNB7015	E 43	489997	74550	22/07/2018
HND7285	E 43	500588	60503	01/08/2018	HNI6715	C 00	712565	51851	14/07/2018
HNK3079	E 43	500677	60503	01/08/2018	HNO6240	C 00	707328	51930	02/07/2018
HNX1417	E 43	489648	60503	22/07/2018	HNU4271	E 43	489996	74550	22/07/2018
HNZ7309	E 43	500592	60503	01/08/2018	HOA0216	C 00	667811	55500	03/07/2018
HOI5915	C 00	700334	55500	03/07/2018	HWB5999	E 43	491081	74550	23/07/2018
HXK9919	E 43	500096	74550	31/07/2018	HXU6055	E 43	490759	74630	23/07/2018
HYB0055	E 43	500484	74550	01/08/2018	IDK0191	E 43	500152	60503	31/07/2018
IKK3510	C 00	697832	53800	02/07/2018	INO6445	E 43	500027	74630	31/07/2018
IOH2590	C 00	667898	54521	04/07/2018	IOQ1176	E 43	489940	60503	22/07/2018
ISV2309	E 43	500117	74550	31/07/2018	ITF4125	E 43	490783	74550	23/07/2018
ITY6306	C 00	667105	51851	12/07/2018	IWI4168	C 00	700238	76332	04/07/2018
JAC9099	C 00	651018	55500	02/07/2018	JEHT236	C 00	669082	60501	11/07/2018
JGC9954	E 43	500578	74550	01/08/2018	JGH3829	E 43	489986	74550	22/07/2018
JKD3061	C 00	700235	55500	04/07/2018	JME1029	E 43	500376	74550	01/08/2018
JMR4807	C 00	664755	60501	03/07/2018	JMS9767	E 43	489615	74550	22/07/2018
JNY1696	E 43	500392	75870	30/07/2018	JOE2661	C 00	655524	51852	04/07/2018
JOE5861	C 00	651214	55500	02/07/2018	JPA3896	E 43	490732	74550	23/07/2018
JPS7539	E 43	489739	74630	22/07/2018	JQJ2178	E 43	500421	75870	31/07/2018
JSY5997	C 00	667818	60412	04/07/2018	JVI6070	E 43	490812	60503	23/07/2018
JVP3939	E 43	489896	74550	22/07/2018	JZC2101	E 43	490269	60503	22/07/2018
KEM3745	C 00	717546	76251	02/07/2018	KHB0066	E 43	490149	74550	22/07/2018
KJA2780	E 43	490320	74630	22/07/2018	KJF7804	E 43	489726	74550	21/07/2018
KJY1469	E 43	489995	74550	22/07/2018	KOA7713	C 00	665686	55500	03/07/2018
KOM0688	E 43	490787	74630	23/07/2018	KOM0688	E 43	490110	74630	22/07/2018
KPJ4376	E 43	490148	60503	22/07/2018	KPL1993	C 00	665695	55500	03/07/2018
KRV0626	E 43	490879	74550	23/07/2018	KVK0024	E 43	490033	74710	22/07/2018
KVM6353	E 43	489853	74550	22/07/2018	KWG8709	C 00	671709	55500	12/07/2018
KWI4676	C 00	518965	55500	04/07/2018	KXJ2480	C 00	669030	60501	12/07/2018
LBX2617	E 43	490075	60503	22/07/2018	LCN0701	E 43	490124	74550	22/07/2018
LKO1349	C 00	667843	76331	03/07/2018	LKX9409	E 43	500832	74550	01/08/2018
LLJ8414	E 43	500107	74630	31/07/2018	LLR1590	C 00	700332	55500	03/07/2018
LNP9078	C 00	712229	55680	04/07/2018	LOB8280	C 00	671712	55500	12/07/2018
LOT2901	E 43	490076	60503	22/07/2018	LQD7145	C 00	671714	55500	12/07/2018
LRN3279	C 00	700229	55500	04/07/2018	LRP4476	C 00	651416	55500	10/07/2018
LRP4476	C 00	717921	55500	10/07/2018	LUP0849	E 43	490331	74630	22/07/2018
LUN7363	C 00	671720	55500	12/07/2018	LUW3454	E 43	491114	74550	23/07/2018
LUX4355	E 43	489751	74630	22/07/2018	LXQ3700	E 43	489974	74550	22/07/2018
LZC1797	E 43	490660	75870	13/07/2018	LZC1797	E 43	500786	74550	01/08/2018
LZC1797	E 43	500765	74630	01/08/2018	LZL2832	C 00	610395	51851	04/07/2018
MDV2736	E 43	489580	56732	22/07/2018	MEL2250	E 43	490227	74550	22/07/2018
MGL9802	C 00	712629	70481	14/07/2018	MGM8008	E 43	500717	74550	01/08/2018
MGN5030	C 00	717528	55500	28/06/2018	MHR5937	E 43	489728	74550	22/07/2018
MHR8031	E 43	500233	74550	31/07/2018	MIC9587	E 43			

ANF4660	P 00	620153	76332	31/07/2018	ANG2452	E 43	504431	75870	07/08/2018	COY0719	E 43	504987	60503	05/08/2018	CPA9310	E 43	497569	74550	29/07/2018
AOH1792	E 43	504011	60503	04/08/2018	AOH6561	C 00	665909	55500	05/07/2018	CPM1227	E 43	504927	60503	05/08/2018	CPP4293	E 43	504146	74550	05/08/2018
AOO5087	P 00	606458	55500	31/07/2018	AOS4186	P 00	173745	55090	24/07/2018	CPX4534	P 00	173816	54521	27/07/2018	CQF3344	E 43	501292	74550	02/08/2018
AOU7178	E 43	491191	74550	23/07/2018	AOU7291	E 43	504969	74550	05/08/2018	CQR5696	P 00	173714	54521	26/07/2018	CRC4963	E 43	504062	74550	04/08/2018
AOX1563	C 00	666326	55500	16/07/2018	AOZ9268	P 00	173801	54521	26/07/2018	CRC8925	E 43	501414	60503	02/08/2018	CRD6508	E 43	504830	60503	05/08/2018
APC0121	P 00	173707	51851	26/07/2018	APC7796	E 43	491139	74550	23/07/2018	CRE4700	E 43	504442	75870	07/08/2018	CRF5982	E 43	497431	74630	29/07/2018
APD9323	E 43	504962	74550	05/08/2018	APG4592	P 00	581910	60501	30/07/2018	CRJ1479	E 43	497364	74550	28/07/2018	CRK6351	P 00	173701	51851	26/07/2018
APX3618	P 00	173787	55500	26/07/2018	AQG5196	E 43	501301	60503	02/08/2018	CRK8209	E 43	504956	74550	05/08/2018	CRN5388	C 00	712586	51851	16/07/2018
AQH1286	P 00	625906	55680	31/07/2018	ASA5905	E 43	504402	74550	05/08/2018	CRO2252	E 43	504836	60503	05/08/2018	CRU2040	E 43	504311	74550	05/08/2018
ASW2653	E 43	500955	60503	01/08/2018	ATA0419	E 43	504637	75870	03/08/2018	CRZ4903	E 43	501409	74550	02/08/2018	CSA4739	E 43	501483	74550	02/08/2018
ATE4396	P 00	620140	51851	30/07/2018	ATP3426	P 00	630647	76252	01/08/2018	CSB0714	E 43	497395	74550	28/07/2018	CSE8381	P 00	173719	54521	26/07/2018
AUE1611	E 43	504656	75870	07/08/2018	AUP2584	P 00	629740	54870	01/08/2018	CSF4040	E 43	504396	74550	05/08/2018	CSF5864	E 43	504794	60503	05/08/2018
AUQ9634	E 43	501139	74550	01/08/2018	AVD5412	C 00	712604	54521	17/07/2018	CSI2485	P 00	173686	55500	23/07/2018	CSI6547	E 43	500989	74630	01/08/2018
AVI3378	E 43	504059	74550	04/08/2018	AVV7023	E 43	500938	74550	01/08/2018	CSM0885	E 43	501010	74550	01/08/2018	CSR0698	E 43	497589	60503	29/07/2018
AWA9220	E 43	500991	56732	01/08/2018	AWC0467	E 43	504483	75870	06/08/2018	CSW9666	P 00	173800	54521	26/07/2018	CSX0163	E 43	504385	74550	05/08/2018
AWI1813	E 43	504906	74550	05/08/2018	AWQ1481	C 00	701473	76332	16/07/2018	CTA2675	E 43	491179	60503	23/07/2018	CTB1671	E 43	504136	74550	05/08/2018
AXH9313	E 43	500994	74550	01/08/2018	AXU8472	P 00	635584	55500	31/07/2018	CUC5228	C 00	667721	60501	16/07/2018	CUC5253	C 00	665912	60501	18/07/2018
AXV6845	P 00	606452	55500	01/07/2018	AXX0139	P 00	625902	55680	31/07/2018	CUC6567	E 43	497330	74550	28/07/2018	CVB3720	P 00	606481	51851	01/08/2018
AYA9815	C 00	669879	51851	19/07/2018	AYC7073	E 43	504820	60503	05/08/2018	CVC3303	E 43	500963	74550	01/08/2018	CVC3303	E 43	500964	60503	01/08/2018
AYP9299	P 00	622083	54521	26/07/2018	AYS9587	C 00	712450	55500	13/07/2018	CVK9173	C 00	712588	55500	16/07/2018	CVM1395	E 43	504499	75870	06/08/2018
AYX0723	C 00	712664	76251	19/07/2018	AYX9602	C 00	717696	55500	05/07/2018	CVM5990	C 00	662192	60501	17/07/2018	CVQ0309	P 00	620149	60501	31/07/2018
AZC7648	E 43	497527	74550	29/07/2018	AZJ3521	E 43	497479	74550	29/07/2018	CVU9180	E 43	504986	60503	05/08/2018	CWF7717	E 43	504645	75870	04/08/2018
AZK7022	P 00	628400	55500	26/07/2018	AZK7045	P 00	628401	55500	26/07/2018	CWH6540	P 00	606468	60501	31/07/2018	CWH8320	E 43	500956	60503	01/08/2018
AZL8262	E 43	504255	74550	05/08/2018	AZN8153	C 00	712433	55500	13/07/2018	CWH9476	P 00	173819	51851	27/07/2018	CWJ2498	C 00	662999	60501	17/07/2018
BAA3396	C 00	700550	76331	16/07/2018	BAA6827	C 00	663469	55500	13/07/2018	CWO5327	E 43	501372	74550	02/08/2018	CWX7512	E 43	504819	60503	05/08/2018
BAH5779	E 43	501478	74550	02/08/2018	BAJ9478	C 00	717776	55413	18/07/2018	CWX7512	E 43	504807	60503	05/08/2018	CXB4344	E 43	497619	74550	29/07/2018
BAM2422	P 00	173759	54521	25/07/2018	BAO3425	C 00	675581	55500	17/07/2018	CXN6568	E 43	504834	60503	05/08/2018	CXN7394	E 43	497611	74550	29/07/2018
BAQ3930	P 00	625904	55680	31/07/2018	BAV0996	E 43	504075	74550	04/08/2018	CXO3959	E 43	504762	60503	05/08/2018	CXS9910	P 00	625911	60501	31/07/2018
BAY6465	E 43	504222	74550	05/08/2018	BAY6465	E 43	504354	74550	05/08/2018	CXU1676	P 00	173689	54521	23/07/2018	CXY9614	E 43	501113	60503	01/08/2018
BAY6465	E 43	504328	74550	05/08/2018	BBA4276	C 00	668425	51851	29/06/2018	CYF0407	P 00	597082	52311	23/07/2018	CYG0588	E 43	504026	74550	04/08/2018
BBR1130	E 43	504653	75870	07/08/2018	BCC2964	P 00	173710	55500	26/07/2018	CYM4810	E 43	497430	74550	29/07/2018	CYQ7503	E 43	500950	60503	01/08/2018
BEE0431	E 43	500913	74550	01/08/2018	BES6660	P 00	173731	51851	24/07/2018	CYQ7616	E 43	500982	74550	01/08/2018	CYS0031	E 43	501328	74550	02/08/2018
BFA0077	P 00	632063	55680	01/08/2018	BFE0609	P 00	173709	55500	26/07/2018	CYS6501	P 00	625920	55500	31/07/2018	CYY4659	E 43	504638	75870	03/08/2018
BFE2531	P 00	173739	55680	24/07/2018	BGC3690	E 43	504111	74550	04/08/2018	CZB5310	E 43	501017	60503	01/08/2018	CZF9129	E 43	504500	75870	06/08/2018
BGE8050	E 43	497549	74550	29/07/2018	BGG9853	E 43	504957	74550	05/08/2018	CZG1455	E 43	504459	75870	03/08/2018	CZI2657	E 43	504030	74550	04/08/2018
BGH2155	P 00	173728	54521	24/07/2018	BGL8665	E 43	504562	75870	07/08/2018	CZK3953	C 00	658863	53800	16/07/2018	CZK6085	E 43	501020	74550	01/08/2018
BGS4956	P 00	173817	54521	27/07/2018	BIA8362	C 00	706863	55411	17/07/2018	CZO5097	P 00	173685	55500	23/07/2018	CZO5133	E 43	504149	74550	05/08/2018
BIL3146	P 00	173769	54521	25/07/2018	BIL6538	C 00	712587	55680	16/07/2018	CZU4811	E 43	504809	60503	05/08/2018	CZX4264	P 00	622081	55500	26/07/2018
BIX1371	E 43	504420	74550	05/08/2018	BIY9045	C 00	665908	54521	05/07/2018	DAB7750	C 00	712617	55500	17/07/2018	DAD1360	E 43	504445	75870	07/08/2018
BJN2270	E 43	497390	74550	28/07/2018	BJP4922	E 43	491141	74550	23/07/2018	DAE7656	E 43	501258	74550	02/08/2018	DAI0868	E 43	504377	60503	05/08/2018
BKW9909	E 43	504132	74550	04/08/2018	BLB9282	E 43	504213	74550	05/08/2018	DAI1070	E 43	497440	74550	29/07/2018	DAI6422	E 43	501374	74550	02/08/2018
BML2892	E 43	504511	75870	06/08/2018	BMM0755	E 43	504584	75870	06/08/2018	DAI8255	P 00	625909	55680	31/07/2018	DAJ7976	E 43	501061	60503	01/08/2018
BMS9449	P 00	173743	54525	24/07/2018	BMT4128	P 00	173752	55500	24/07/2018	DAK8166	E 43	504055	74550	04/08/2018	DAK8166	E 43	504860	60503	05/08/2018
BNA2743	E 43	504441	75870	07/08/2018	BND3371	E 43	501517	74550	02/08/2018	DAL2877	E 43	504155	74550	05/08/2018	DAM4498	P 00	622082	54521	26/07/2018
BNG5306	C 00	701655	54100	17/07/2018	BNH0106	E 43	497393	74550	28/07/2018	DAN2205	E 43	504479	75870	06/08/2018	DAN7921	C 00	696614	55500	13/07/2018
BNL5469	E 43	504935	60503	05/08/2018	BNQ1535	P 00	173827	54521	27/07/2018	DAP5916	E 43	501099	60503	01/08/2018	DAQ4348	C 00	658871	55414	18/07/2018
BNR8014	E 43	504502	75870	06/08/2018	BNU2644	C 00	696624	60501	14/07/2018	DAS3243	P 00	597290	55500	01/08/2018	DAT4579	C 00	696622	55500	13/07/2018
BNU2644	C 00	696625	51851	14/07/2018	BOD7246	C 00	717478	55500	17/07/2018	DAU9669	C 00	712643	55680	17/07/2018	DAV1939	E 43	501101	60503	01/08/2018
BOH4794	E 43	504984	60503	05/08/2018	BOJ6186	E 43	501208	74550	02/08/2018	DAV9030	P 00	629741	55500	01/08/2018	DAY9243	P 00	173795	54521	26/07/2018
BOM8464	E 43	504640	75870	03/08/2018	BOP5638	E 43	504148	74550	05/08/2018	DBB1278	P 00	630644	54522	01/08/2018	DBG8430	P 00	637608	76332	14/07/2018
BOP7481	E 43	504761	56732	05/08/2018	BOQ5834	E 43	504301	74550	05/08/2018	DBK8215	P 00	173741	54525	24/07/2018	DBM9472	E 43	504393	74630	05/08/2018
BOR2018	E 43	504793	60503	05/08/2018	BOR8862	E 43	504327	60503	05/08/2018	DBO7161	E 43	497408	74630	29/07/2018	DBQ2991	E 43	504877	74550	05/08/2018
BPA6335	E 43	504224	74550	05/08/2018	BPP1907	E 43	500990	74550	01/08/2018	DBS7138	E 43	504476	75870	06/08/2018	DCB0785	P 00	581906	60501	30/07/2018
BPX2823	E 43	504474	75870	04/08/2018	BQP0241	E 43	501321	74550	02/08/2018	DCD2201	E 43	501443	74550	02/08/2018	DCD4451	E 43	504436	75870	07/08/2018
BRA4575	P 00	630613	54521	16/07/2018	BRE2114	P 00	630619	55680	26/07/2018	DCD6142	P 00	620150	51930	31/07/2018	DCE3815	P 00	173765	55500	25/07/2018

DNB3535	C 00 667580	55500	16/07/2018	DN11083	C 00 701465	76332	16/07/2018	EFC8106	C 00 667723	76332	16/07/2018	EFI4016	E 43 497329	74550	28/07/2018
DNQ5119	E 43 500904	60503	01/08/2018	DNV4839	E 43 504430	75870	07/08/2018	EFU1691	P 00 581905	76332	30/07/2018	EFV5976	P 00 622069	55500	24/07/2018
DOC2430	C 00 712621	55500	17/07/2018	DOG5082	E 43 504257	74550	05/08/2018	EFW9748	C 00 712648	55680	17/07/2018	EFZ8248	C 00 712336	55680	05/07/2018
DOL2867	E 43 504513	75870	06/08/2018	DOM5310	E 43 497386	74550	25/07/2018	EGA7051	P 00 629722	55500	01/08/2018	EGA9066	E 43 497331	74550	28/07/2018
DON3295	E 43 497535	74630	29/07/2018	DOR5450	P 00 173703	51851	26/07/2018	EGB9156	C 00 651505	55500	17/07/2018	EGC5335	C 00 675636	55500	17/07/2018
DOU5299	E 43 501357	60503	02/08/2018	DPA0376	E 43 501400	60503	02/08/2018	EGD7762	C 00 675637	55500	17/07/2018	EGG4086	E 43 501237	74550	02/08/2018
DPA4636	C 00 660057	55500	21/07/2018	DPE3365	P 00 630653	58191	01/08/2018	EGQ2874	C 00 712644	55500	17/07/2018	EGS1235	P 00 581913	57380	30/07/2018
DPF9001	E 43 504803	60503	05/08/2018	DPL3525	E 43 504300	74550	05/08/2018	EGS2476	E 43 504840	56732	05/08/2018	EGS4848	C 00 712665	55500	19/07/2018
DPR5881	P 00 629656	55680	30/07/2018	DPR5881	P 00 629698	55680	31/07/2018	EGS5820	P 00 620127	60501	26/07/2018	EGS9500	P 00 630611	51851	14/07/2018
DPR8792	P 00 173718	76331	26/07/2018	DPR9883	P 00 173682	55500	23/07/2018	EHH8799	C 00 649149	53630	16/07/2018	EHH9989	P 00 630648	76331	01/08/2018
DPS3696	C 00 696585	76332	16/07/2018	DPS5550	E 43 497498	74550	29/07/2018	EHR2105	C 00 666573	55680	29/06/2018	EHW6640	E 43 500983	74550	01/08/2018
DPX6588	P 00 606478	55500	01/08/2018	QQB0111	E 43 504925	60503	05/08/2018	EIA6947	E 43 491204	74550	23/07/2018	EIB0136	P 00 629727	54870	01/08/2018
QQB0358	P 00 606482	55500	01/08/2018	QQB1278	C 00 669877	55500	19/07/2018	EIB8653	P 00 173777	54521	25/07/2018	EIH3864	E 43 497423	74630	29/07/2018
QQB3221	P 00 173753	55500	24/07/2018	QQB5873	E 43 497539	74550	29/07/2018	EIH5283	E 43 501407	74550	02/08/2018	EIJ2400	E 43 501278	74550	02/08/2018
QQB6065	P 00 606440	54522	30/07/2018	QRB8643	E 43 497454	74550	29/07/2018	EIJ8584	C 00 696621	55500	13/07/2018	EIM6055	E 43 497588	60503	29/07/2018
QQB9264	E 43 504971	74550	05/08/2018	DQG0829	E 43 504395	74550	05/08/2018	EIM7576	P 00 606476	76332	01/08/2018	EIM8183	C 00 701076	76332	16/07/2018
DQG7129	E 43 501005	74550	01/08/2018	DQI17020	E 43 504461	75870	03/08/2018	EIM9806	C 00 663989	60501	04/07/2018	EIM9950	E 43 491185	60503	23/07/2018
DQI7229	E 43 504930	74550	05/08/2018	DQL4766	E 43 504069	74550	04/08/2018	EIN6169	P 00 628434	55500	31/07/2018	EIO0665	P 00 625922	55680	31/07/2018
DQL7668	E 43 504197	74550	05/08/2018	DQN5200	E 43 497482	74550	29/07/2018	EIO5802	E 43 497365	74550	28/07/2018	EIQ1190	C 00 667840	55500	29/06/2018
DQO0910	E 43 504099	74630	04/08/2018	DQO5863	E 43 497554	74550	29/07/2018	EJA3926	C 00 712638	55413	17/07/2018	EJA8985	P 00 628416	55500	30/07/2018
DQX8283	E 43 504379	74550	05/08/2018	DQZ8585	P 00 606469	54521	31/07/2018	EJB8128	C 00 696618	55500	13/07/2018	EJE1455	C 00 696620	55500	13/07/2018
DRA9503	P 00 173804	55500	26/07/2018	DRA9613	C 00 661576	55500	16/07/2018	EJE5618	P 00 173693	54521	23/07/2018	EJF1365	C 00 673513	55500	18/07/2018
DRC4049	E 43 504466	75870	04/08/2018	DRE5729	E 43 501343	74550	02/08/2018	EJF6345	E 43 504824	60503	05/08/2018	EJF9264	E 43 501362	74550	02/08/2018
DRE7950	E 43 504478	75870	06/08/2018	DRF2722	C 00 712602	54521	17/07/2018	EJG0487	P 00 173782	60412	26/07/2018	EJH6635	C 00 701677	76332	17/07/2018
DRH1783	E 43 501338	74550	02/08/2018	DRH4634	E 43 497409	74550	29/07/2018	EJH2802	E 43 501470	60503	02/08/2018	EJH9805	P 00 629678	55500	31/07/2018
DRH7325	P 00 173720	51851	26/07/2018	DRJ0413	P 00 620136	51851	30/07/2018	EJH9500	P 00 630670	55500	01/08/2018	EJK8474	E 43 504816	60503	05/08/2018
DRL5614	C 00 712640	55500	17/07/2018	DRN3351	C 00 712613	55500	17/07/2018	EJJ0762	E 43 504639	75870	03/08/2018	EJN2351	E 43 504137	74630	05/08/2018
DRN4057	P 00 173807	55500	26/07/2018	DRQ2913	C 00 668025	54521	16/07/2018	EJL5563	E 43 491220	74550	23/07/2018	EJN0545	P 00 630621	55680	26/07/2018
DRR1117	E 43 501079	60503	01/08/2018	DRS5607	E 43 501107	60503	01/08/2018	EJS5573	P 00 606444	54521	31/07/2018	EJZ3539	P 00 629696	55500	31/07/2018
DRY3294	E 43 504041	74630	04/08/2018	DSF0371	E 43 501180	74550	01/08/2018	EJY5950	C 00 638625	76332	29/06/2018	EKK1456	C 00 712678	55500	16/07/2018
DSF1349	C 00 701458	76332	16/07/2018	DSF2090	E 43 501049	74550	01/08/2018	EKH8607	C 00 667859	55500	17/07/2018	EKL0091	E 43 497536	74550	29/07/2018
DSF3395	C 00 667862	54600	17/07/2018	DSF3558	E 43 504242	74550	05/08/2018	EKK7719	C 00 717897	76251	17/07/2018	EKL1851	E 43 497584	74550	29/07/2018
DSF5596	C 00 663749	55500	13/07/2018	DSF8808	E 43 497433	74550	29/07/2018	EKL0230	C 00 665913	53800	18/07/2018	EKL3213	P 00 635062	51851	31/07/2018
DSI2301	P 00 629711	55500	01/08/2018	DSK8667	C 00 667839	73662	29/06/2018	EKL3213	P 00 635062	51851	31/07/2018	EKL3213	P 00 635063	76332	31/07/2018
DSL1483	E 43 501179	74630	01/08/2018	DSL8315	C 00 667606	54522	13/07/2018	EKL4055	C 00 667454	55500	19/07/2018	EKL5191	C 00 673512	55500	17/07/2018
DSR4297	E 43 501491	60503	02/08/2018	DSS6682	C 00 712236	54521	16/07/2018	EKL5889	E 43 504435	75870	07/08/2018	EKL6322	E 43 501468	60503	02/08/2018
DSW0710	P 00 629715	55500	01/08/2018	DSX0671	E 43 501040	74550	01/08/2018	EKL6529	P 00 630676	55680	01/08/2018	EKL7130	E 43 504401	74550	05/08/2018
DSX2777	E 43 491227	74550	23/07/2018	DTA8338	E 43 501032	74550	01/08/2018	EKN2587	E 43 504320	60503	05/08/2018	EKO4353	E 43 504371	60503	05/08/2018
DTD8541	P 00 620120	51930	24/07/2018	DTD8937	E 43 501334	74550	02/08/2018	EKO4835	E 43 501106	60503	01/08/2018	EKO6807	E 43 501254	74550	02/08/2018
DTE8550	E 43 501071	60503	01/08/2018	DTL4332	P 00 173808	52311	27/07/2018	EKR2548	C 00 712593	76332	16/07/2018	ELD0932	E 43 501350	60503	02/08/2018
DTN6540	E 43 504881	74550	05/08/2018	DTN6676	C 00 711565	60501	17/07/2018	ELG5025	E 43 504965	74550	05/08/2018	ELH4167	P 00 173694	53800	23/07/2018
DTP5147	E 43 504446	75870	07/08/2018	DTR4203	E 43 504212	74550	05/08/2018	ELJ9995	E 43 501484	74550	02/08/2018	ELK8657	P 00 173683	55500	23/07/2018
DTU8424	E 43 500951	74550	01/08/2018	DTX1458	E 43 501388	60503	02/08/2018	ELL9343	E 43 504214	74550	05/08/2018	ELN5019	C 00 712437	55680	13/07/2018
DUA0446	E 43 501123	74550	01/08/2018	DUA1703	P 00 173712	54521	26/07/2018	ELN5301	E 43 504101	74630	04/08/2018	ELN5915	E 43 504123	74550	04/08/2018
DUE1578	P 00 629728	55500	01/08/2018	DUF0696	E 43 501255	74550	02/08/2018	ELP2456	P 00 173824	54521	27/07/2018	ELP6551	E 43 497424	74550	29/07/2018
DUF0892	E 43 497556	74550	29/07/2018	DUF3283	E 43 504281	74550	05/08/2018	ELR5381	E 43 504380	74550	05/08/2018	ELS6345	P 00 625929	55500	31/07/2018
DUF4978	E 43 501379	60503	02/08/2018	DUF8054	P 00 602080	55680	26/07/2018	ELS9088	C 00 662997	54600	16/07/2018	ELT2586	E 43 504635	75870	03/08/2018
DUF8054	P 00 606454	55680	31/07/2018	DUI3678	E 43 504194	74550	05/08/2018	ELT3235	E 43 501104	60503	01/08/2018	ELW0438	E 43 501289	74550	02/08/2018
DUMJ2998	E 43 501630	74550	02/08/2018	DUL0313	E 43 504238	74550	05/08/2018	EMB9005	C 00 700545	55500	16/07/2018	EMB9917	P 00 629726	55500	01/08/2018
DUM4669	E 43 501100	60503	01/08/2018	DUM6729	E 43 504298	74550	05/08/2018	EMD1646	C 00 701654	54100	17/07/2018	EMD4668	E 43 501339	74550	02/08/2018
DUM7124	E 43 501286	74710	02/08/2018	DUM7948	E 43 497579	74550	29/07/2018	EME9685	E 43 497519	74550	29/07/2018	EMF0531	C 00 667689	55413	13/07/2018
DUN3284	C 00 712601	51851	17/07/2018	DUO0240	P 00 606443	55500	31/07/2018	EMF4743	E 43 504563	75870	07/08/2018	EMH5176	E 43 501235	74550	02/08/2018
DUU7828	P 00 173754	55500	24/07/2018	DVB2468	E 43 504207	74550	05/08/2018	EMH5176	E 43 501217	74550	02/08/2018	EMH8353	E 43 500933	74550	01/08/2018
DVD7703	E 43 501154	74550	01/08/2018	DVI7451	P 00 630667	55413	01/08/2018	EMK3244	C 00 667695	51851	17/07/2018	EMK5820	E 43 497574	60503	29/07/2018
DVJ9503	P 00 173773	55500	25/07/2018	DVK0476	E 43 501367	74550	02/08/2018	EMK7944	C 00 700549	55500	16/07/2018	EMK9419	E 43 501072	60503	01/08/2018
DVK9388	E 43 497580	74550	29/07/2018	DVL1501	P 00 173772	75870	25/07/2018	EMM2949	P 00 606460	55500	31/07/2018	EMO7633	E 43 504522	75870	06/08/2018
DVN0346	E 43 504510	75870	06/08/2018	DVN4400	P 00 628432	55500	31/07/2018	EMM4227	E 43 501241	74550	02/08/2018	EMR2059	E 43 497509	74550	29/07/2018
DVX1129	C 00 666574	55680	29/06/2018	DWG1609	E 43 497478	74630	29/07/2018								

EUX8807	C 00	665300	55500	05/07/2018	EUZ0082	E 43	501401	60503	02/08/2018	FHP5999	E 43	501493	60503	02/08/2018	FHP6050	E 43	504240	74550	05/08/2018
EUZ6865	E 43	501378	60503	02/08/2018	EVA2223	P 00	629725	55500	01/08/2018	FHP9666	E 43	497449	74550	29/07/2018	FHQ4156	P 00	630643	55500	26/07/2018
EVG0708	E 43	501246	74550	02/08/2018	EVG1743	E 43	500984	74550	01/08/2018	FHR5708	E 43	500985	74550	01/08/2018	FHS9537	E 43	501083	60503	01/08/2018
EVG2040	E 43	491186	60503	23/07/2018	EVI6844	P 00	620146	61900	30/07/2018	FHX0052	C 00	658869	58196	18/07/2018	FHX1445	P 00	620122	58191	25/07/2018
EVL3729	C 00	660055	55500	21/07/2018	EVQ6500	C 00	661580	76332	16/07/2018	FHY4475	P 00	625918	55500	31/07/2018	FHZ0377	P 00	620143	76332	30/07/2018
EVS7853	E 43	500889	74550	01/08/2018	EVY1159	C 00	667699	57380	18/07/2018	FHZ0377	P 00	620144	51851	30/07/2018	FHZ1008	P 00	635577	55920	31/07/2018
EVY1669	E 43	504534	75870	03/08/2018	EVY2546	C 00	667791	51851	05/07/2018	FHZ2714	C 00	664973	54521	13/07/2018	FHZ2987	E 43	501369	74550	02/08/2018
EVD2900	E 43	501042	60503	01/08/2018	EWK2208	P 00	620141	60501	30/07/2018	FHZ3520	C 00	658870	55414	18/07/2018	FLA2130	E 43	504878	74550	05/08/2018
EWL7730	C 00	667398	55500	16/07/2018	EWN7118	E 43	504179	74550	05/08/2018	FIG1280	P 00	629658	55500	30/07/2018	FIG5938	C 00	667724	60412	16/07/2018
EWO5858	E 43	500996	74550	01/08/2018	EWQ4507	C 00	700375	55500	13/07/2018	FI14141	E 43	504844	60503	05/08/2018	FI14964	P 00	629737	55500	01/08/2018
EWR3031	P 00	173814	54870	27/07/2018	EWR6305	P 00	629668	55500	31/07/2018	FIK7817	P 00	173822	54521	27/07/2018	FIM2071	E 43	504247	74710	05/08/2018
EWT6978	E 43	504813	60503	05/08/2018	EWU1720	C 00	712448	55500	13/07/2018	FIQ6154	E 43	504588	75870	06/08/2018	FIR0364	C 00	605798	73662	29/06/2018
EWU2050	E 43	504269	74550	05/08/2018	EWU4733	E 43	504372	74550	05/08/2018	FIS7073	E 43	501184	74630	01/08/2018	FIS9554	C 00	712331	55680	05/07/2018
EWX4232	C 00	712598	58196	16/07/2018	EWX4507	E 43	497400	74550	28/07/2018	FIU2124	E 43	501633	74550	02/08/2018	FIW3711	E 43	501505	60503	02/08/2018
EWX5428	E 43	501632	74550	02/08/2018	EWX6781	P 00	606459	55500	31/07/2018	FIX5579	E 43	504437	75870	07/08/2018	FIY1903	E 43	501003	74550	02/08/2018
EWX6997	P 00	620123	76332	25/07/2018	EXI4048	E 43	501360	60503	02/08/2018	FIZ4228	E 43	491162	74550	23/07/2018	FJA3098	C 00	667400	55500	16/07/2018
EXK6678	E 43	501131	74550	01/08/2018	EXX0477	C 00	664972	54521	13/07/2018	FJA5086	E 43	504507	75870	06/08/2018	FJE9954	E 43	497567	74550	29/07/2018
EXX1202	C 00	675578	55413	13/07/2018	EXX2978	P 00	630652	54522	01/08/2018	FJI3135	C 00	667697	73662	17/07/2018	FJJ4003	E 43	501181	74550	01/08/2018
EXZ1472	E 43	504850	60503	05/08/2018	EXZ5275	E 43	501514	60503	02/08/2018	FJK0441	E 43	504121	74550	04/08/2018	FJK2676	E 43	504244	74630	05/08/2018
EYB5808	E 43	497604	60503	29/07/2018	EYD5204	C 00	667854	76332	17/07/2018	FJL0304	C 00	665915	60412	18/07/2018	FJL0576	P 00	629724	55500	01/08/2018
EYD5262	C 00	660053	55500	21/07/2018	EYD5942	E 43	500962	74550	01/08/2018	FJL8720	E 43	501318	74630	02/08/2018	FJM2149	E 43	501152	74550	01/08/2018
EYD5957	E 43	501035	74550	01/08/2018	EYD7432	E 43	504248	74550	05/08/2018	FJN9985	C 00	665914	73662	18/07/2018	FJO0941	E 43	497520	74550	29/07/2018
EYD8165	C 00	701453	55500	16/07/2018	EYI0632	P 00	625936	55500	01/08/2018	FJO4032	C 00	711850	76331	17/07/2018	FJO4616	E 43	491241	60503	23/07/2018
EYI2051	P 00	173789	54521	26/07/2018	EYI5636	C 00	667787	51851	05/07/2018	FJO7745	E 43	497376	74550	28/07/2018	FJP0658	C 00	700502	55500	16/07/2018
EYJ1050	C 00	706866	54870	17/07/2018	EYJ2157	E 43	501410	74550	02/08/2018	FJS0371	P 00	628426	55500	31/07/2018	FJS4990	P 00	625927	55680	31/07/2018
EYJ3099	E 43	500928	74550	01/08/2018	EYJ3105	C 00	623267	51852	05/07/2018	FJS6925	E 43	504832	60503	05/08/2018	FJT1178	C 00	668878	55680	05/07/2018
EYJ4091	E 43	501193	74550	01/08/2018	EYJ4305	C 00	712616	55500	17/07/2018	FJT5950	P 00	629681	55500	31/07/2018	FJT6252	E 43	504943	60503	05/08/2018
EYJ4778	P 00	173726	51851	24/07/2018	EYJ8799	P 00	630649	55500	01/08/2018	FJU0170	P 00	629705	55500	31/07/2018	FJW1604	E 43	504162	74550	05/08/2018
EYL1630	C 00	696576	51851	14/07/2018	EYL9684	E 43	497340	74550	28/07/2018	FJW2533	C 00	712662	55680	19/07/2018	FJW2815	E 43	504172	74550	05/08/2018
EYM2918	E 43	501076	60503	01/08/2018	EYM8314	P 00	625933	60501	01/08/2018	FJW3873	E 43	504220	74550	05/08/2018	FJZ3390	P 00	630638	55920	26/07/2018
EYO3766	C 00	701474	76332	16/07/2018	EYP3594	E 43	504023	74630	04/08/2018	FKA5067	C 00	663640	76332	04/07/2018	FKD0662	C 00	644289	55500	14/07/2018
EYP4913	P 00	606462	55500	31/07/2018	EYP6169	P 00	173776	54521	25/07/2018	FKE9628	C 00	651507	55500	17/07/2018	FKF6810	E 43	504841	60503	05/08/2018
EYQ1084	P 00	173812	54521	27/07/2018	EYV5655	P 00	620119	51851	24/07/2018	FKF8340	E 43	497566	74550	29/07/2018	FKG3013	P 00	630674	55680	01/08/2018
EYZ9888	C 00	662998	60502	17/07/2018	EZB1337	E 43	504649	75870	04/08/2018	FKK4280	C 00	712611	51851	17/07/2018	FKO9027	E 43	504107	74550	04/08/2018
EZB7960	E 43	497483	74630	29/07/2018	EZE1890	E 43	497458	74550	29/07/2018	FKS3482	E 43	501366	74550	02/08/2018	FKT3517	E 43	504178	74550	05/08/2018
EZG5368	P 00	629669	54870	31/07/2018	EZG5734	C 00	675643	55500	17/07/2018	FKV9447	E 43	491249	74630	23/07/2018	FKX7456	C 00	675644	55500	17/07/2018
EZH3374	E 43	504282	74550	05/08/2018	EZH4088	P 00	620135	51851	30/07/2018	FKY1439	E 43	504814	60503	05/08/2018	FKZ1796	C 00	712619	55500	17/07/2018
EZH6567	P 00	630671	55500	01/08/2018	EZI9715	E 43	504802	60503	05/08/2018	FLB1196	P 00	630630	55500	26/07/2018	FLE1552	P 00	592879	55500	30/07/2018
EZK0328	P 00	635576	55500	30/07/2018	EZL6654	P 00	628430	55500	31/07/2018	FLF4409	E 43	504831	60503	05/08/2018	FLG3528	P 00	606474	51851	01/08/2018
EZM1087	C 00	712633	76252	16/07/2018	EZN2561	E 43	504827	60503	05/08/2018	FLH8293	E 43	504460	75870	03/08/2018	FLI4527	E 43	504825	60503	05/08/2018
EZN5057	E 43	491221	74550	23/07/2018	EZO6955	C 00	701471	76332	16/07/2018	FLI9666	E 43	504907	60503	05/08/2018	FLK1744	E 43	501094	60503	01/08/2018
EZR2190	C 00	663971	51930	14/07/2018	EZS4399	C 00	667582	55500	16/07/2018	FLK9398	E 43	501629	74550	02/08/2018	FLM1937	E 43	504751	60503	05/08/2018
EZT3231	P 00	629709	55920	01/08/2018	EZU5209	E 43	501095	60503	01/08/2018	FLM4849	E 43	497512	74550	29/07/2018	FLN2804	C 00	667108	76332	13/07/2018
FAA4481	P 00	630678	54521	01/08/2018	FAD2916	E 43	501164	74550	01/08/2018	FLN5387	C 00	667789	51852	05/07/2018	FLO8943	P 00	630636	55500	26/07/2018
FAD5893	P 00	629657	55500	30/07/2018	FAD9456	E 43	504674	75870	06/08/2018	FLP3054	P 00	630620	55680	26/07/2018	FLQ1841	P 00	611004	60501	01/08/2018
FAE2557	E 43	497450	74550	29/07/2018	FAG5375	C 00	701461	76332	16/07/2018	FLR5968	E 43	501149	74550	01/08/2018	FLR5968	E 43	500965	60503	01/08/2018
FAG5375	C 00	706865	76332	17/07/2018	FAH2316	C 00	667693	51851	16/07/2018	FLR5968	E 43	500958	60503	01/08/2018	FLR6828	E 43	501216	74630	02/08/2018
FAH2491	P 00	629686	55500	31/07/2018	FAI4436	P 00	630612	51851	14/07/2018	FLU5917	E 43	500937	74550	01/08/2018	FLY1087	P 00	629671	55500	31/07/2018
FAJ7632	P 00	581908	60501	30/07/2018	FAJ9976	E 43	501001	74550	01/08/2018	FLY3484	E 43	504451	75870	07/08/2018	FMD6818	E 43	497448	74550	29/07/2018
FAK4171	C 00	669878	51930	19/07/2018	FAK5608	E 43	504480	75870	06/08/2018	FMF3317	E 43	504828	74550	05/08/2018	FMF3353	E 43	504331	74550	05/0

FVG1822	E 43 501390	60503	02/08/2018	FVG7531	E 43 500972	60503	01/08/2018	IOW9550	C 00 675631	55500	17/07/2018	IPV6426	P 00 606466	55500	31/07/2018
FVH8877	C 00 675597	55500	17/07/2018	FVI5929	P 00 629734	54870	01/08/2018	IPW5900	E 43 504118	74550	04/08/2018	IQE3248	P 00 608584	76331	30/07/2018
FVI6386	C 00 675580	55500	17/07/2018	FKK4750	P 00 630622	55500	26/07/2018	IQM6467	E 43 504263	74550	05/08/2018	IRJ4837	P 00 620124	51851	25/07/2018
FVM0327	C 00 717476	55500	17/07/2018	FVM0979	P 00 173802	55500	26/07/2018	IRJ4837	E 43 504263	74550	05/08/2018	IRN3720	P 00 173758	54521	25/07/2018
FVM3312	P 00 636048	55500	31/07/2018	FVR1965	E 43 501019	74550	01/08/2018	ISC8848	P 00 635579	55500	31/07/2018	IWI4168	C 00 675594	55500	17/07/2018
FVT5625	C 00 712431	55500	13/07/2018	FVU0987	E 43 504423	74550	05/08/2018	IXF4235	E 43 501506	60503	02/08/2018	JFG8012	E 43 497537	74550	29/07/2018
FVV5927	E 43 501394	60503	02/08/2018	FVY9513	C 00 663638	55500	04/07/2018	JGK9356	E 43 501196	74550	01/08/2018	JHA7851	E 43 504237	74630	05/08/2018
FWB7095	E 43 504063	74550	04/08/2018	FWB7319	P 00 173764	54521	25/07/2018	JHZ6576	E 43 504604	75870	07/08/2018	JIJ8514	C 00 712436	55680	13/07/2018
FWD9602	E 43 504678	75870	06/08/2018	FWE5844	E 43 501333	74550	02/08/2018	JLE5819	E 43 504061	74710	04/08/2018	JMG6140	P 00 606485	55500	01/08/2018
FWE7286	E 43 501078	74550	01/08/2018	FWF0059	C 00 667587	55500	16/07/2018	JNO6485	P 00 173803	51851	26/07/2018	JPA3896	E 43 491138	74550	23/07/2018
FWF0861	P 00 608582	76331	28/07/2018	FWH3578	C 00 675633	55500	17/07/2018	JPM8073	E 43 504310	74550	05/08/2018	JPM8073	E 43 504958	74630	05/08/2018
FWJ2175	E 43 497446	74550	29/07/2018	FWN7885	C 00 717698	55500	05/07/2018	JPM8073	E 43 497560	74630	29/07/2018	JRC1505	P 00 606463	55500	31/07/2018
FWO1387	P 00 628428	55500	31/07/2018	FWO4237	E 43 497577	60503	29/07/2018	JRD6393	E 43 497529	74630	29/07/2018	JRF8614	C 00 712661	55680	19/07/2018
FWO9270	E 43 501063	60503	01/08/2018	FWR3329	E 43 501227	74550	02/08/2018	JSB8613	E 43 497465	74550	29/07/2018	JVQ1940	C 00 712609	54521	17/07/2018
FWR8986	C 00 712605	54521	17/07/2018	FWW2718	P 00 625905	55680	31/07/2018	JWP8083	C 00 712603	54522	17/07/2018	JYA0223	P 00 630618	54521	26/07/2018
FWX2800	C 00 701467	76332	16/07/2018	FXA5370	E 43 504097	74550	04/08/2018	KEM3745	P 00 635066	55413	31/07/2018	KEU9383	E 43 504833	60503	05/08/2018
FXB2040	E 43 504835	60503	05/08/2018	FXB7238	E 43 501185	74550	01/08/2018	KGW7769	E 43 497457	74550	29/07/2018	KHD8080	E 43 504233	74550	05/08/2018
FXC3228	E 43 504195	74550	05/08/2018	FXD9953	P 00 630623	55500	26/07/2018	KJE3009	P 00 606456	55500	31/07/2018	KMC0182	P 00 630626	55500	26/07/2018
FXE6787	E 43 501059	60503	01/08/2018	FXL6219	E 43 501411	74550	02/08/2018	KMC0182	P 00 629743	55680	01/08/2018	KMR5043	C 00 712641	53800	17/07/2018
FXM5554	E 43 501098	60503	01/08/2018	FXP4200	C 00 675595	55500	17/07/2018	KOB5107	C 00 712652	51930	17/07/2018	KOL2320	C 00 712618	55500	17/07/2018
F XU5287	P 00 629697	55500	31/07/2018	FXS0427	C 00 700547	76332	16/07/2018	KON9388	C 00 696617	55500	13/07/2018	KOQ6378	E 43 504145	74550	05/08/2018
F XU5615	E 43 501475	74550	02/08/2018	FYA2516	P 00 581917	55500	31/07/2018	KQF5888	C 00 667647	55413	13/07/2018	KQM6840	E 43 504644	75870	04/08/2018
FYB0414	P 00 635568	55500	30/07/2018	FYC2026	C 00 675583	55500	17/07/2018	KRE0485	E 43 504800	60503	05/08/2018	KRR3343	C 00 667589	54521	16/07/2018
FYG0711	E 43 491215	74550	23/07/2018	FYH2948	P 00 628427	55500	31/07/2018	KVK9491	P 00 622077	55500	25/07/2018	KWI4676	E 43 504595	75870	03/08/2018
FYJ2358	E 43 491157	74550	23/07/2018	FYN6675	C 00 712430	55500	13/07/2018	KWP2547	E 43 501527	74550	02/08/2018	KWT2045	P 00 625924	55680	31/07/2018
FYO2500	P 00 629664	55500	30/07/2018	FYP9904	E 43 504499	75870	06/08/2018	KXI3565	E 43 501018	74550	01/08/2018	KXJ5082	E 43 497565	74550	29/07/2018
FYR8190	E 43 497515	74550	29/07/2018	FYR9912	E 43 504784	60503	05/08/2018	KXQ2591	E 43 501138	74550	01/08/2018	KZH2511	C 00 667577	55500	16/07/2018
FYS1174	P 00 629673	55920	31/07/2018	FZA5072	P 00 606473	60501	01/08/2018	LAD9355	C 00 669103	59592	16/07/2018	LAF7186	E 43 500929	74550	01/08/2018
FZB9234	C 00 701504	53980	13/07/2018	FZC6748	P 00 625900	55500	31/07/2018	LAU8456	P 00 173736	54870	24/07/2018	LBO0106	E 43 497608	74550	29/07/2018
FZE7778	P 00 173778	55090	25/07/2018	FZF5164	P 00 597292	76332	01/08/2018	LCF0048	E 43 504035	74550	04/08/2018	LJB2913	C 00 712138	73662	13/07/2018
FZG8189	E 43 497403	74550	29/07/2018	FZH6704	C 00 663639	55500	04/07/2018	LJL3305	E 43 504951	74550	05/08/2018	LJP8820	P 00 173715	54521	26/07/2018
FZH8029	E 43 504705	74630	05/08/2018	FZM7555	E 43 501347	60503	02/08/2018	LKX5409	E 43 501631	74550	02/08/2018	LLJ8414	P 00 629675	55500	31/07/2018
FZN3553	P 00 173770	51851	25/07/2018	FZP7731	E 43 504909	74550	05/08/2018	LNS1245	E 43 497562	74550	29/07/2018	LNV9771	E 43 497460	74630	29/07/2018
FZR8006	P 00 606471	54521	31/07/2018	FZR8692	E 43 504759	60503	05/08/2018	LNW6361	E 43 501285	60503	02/08/2018	LOO6173	E 43 497613	74630	29/07/2018
FZS8756	C 00 701463	76332	16/07/2018	FZW1601	E 43 504869	60503	05/08/2018	LOT3132	C 00 712634	53800	16/07/2018	LQB3903	C 00 667581	55500	16/07/2018
FZY9003	E 43 500888	74710	01/08/2018	GAA5109	C 00 649145	63943	16/07/2018	LRL9071	E 43 504103	74550	04/08/2018	LSP7458	E 43 504200	74550	05/08/2018
GAA5409	P 00 625913	55413	31/07/2018	GAB8250	C 00 667696	51851	17/07/2018	LUR2956	C 00 701470	76332	16/07/2018	LVB9985	E 43 504823	56732	05/08/2018
GAC6700	C 00 649147	76331	16/07/2018	GAR0585	P 00 625919	55500	31/07/2018	MCX1517	C 00 712594	51851	16/07/2018	MEX1565	E 43 497410	74550	29/07/2018
GAT6820	C 00 667694	55500	16/07/2018	GAW0761	C 00 623262	76332	05/07/2018	MFY3095	C 00 712328	55500	05/07/2018	MHX2657	E 43 504425	74550	05/08/2018
GAW2573	E 43 500927	74550	01/08/2018	GAW3125	E 43 504463	75870	03/08/2018	MIM6287	P 00 625903	55680	31/07/2018	MIM6380	C 00 667456	55500	19/07/2018
GBA1207	E 43 504818	60503	05/08/2018	GBF3469	C 00 669876	55500	19/07/2018	MJB1631	P 00 622072	55500	24/07/2018	MJW1018	C 00 667583	55500	16/07/2018
GBG2897	P 00 629688	55500	31/07/2018	GBH4507	E 43 504812	60503	05/08/2018	MKS6228	P 00 630632	55500	26/07/2018	MNA3456	E 43 504975	74550	05/08/2018
GBT0734	E 43 504225	74550	05/08/2018	GBU9955	P 00 173839	51851	30/07/2018	MNL1159	E 43 504017	60503	04/08/2018	MOR7746	E 43 501135	74550	01/08/2018
GBV0209	E 43 497557	74550	29/07/2018	GBV3627	C 00 675579	54521	13/07/2018	MQA2663	E 43 504319	60503	05/08/2018	MRG4872	E 43 504773	74550	05/08/2018
GBY7754	P 00 625915	55500	31/07/2018	GCB6330	P 00 625912	60501	31/07/2018	MRR2783	C 00 675639	55500	17/07/2018	MTE4372	E 43 500908	74630	01/08/2018
GCD9798	C 00 712624	55500	17/07/2018	GCGJ7229	E 43 504543	75870	03/08/2018	MUP0337	E 43 504676	75870	06/08/2018	MVB9462	C 00 712599	70640	16/07/2018
GCG8601	E 43 501247	74550	02/08/2018	GCM7811	E 43 501356	60503	02/08/2018	MVC9441	P 00 597291	76331	01/08/2018	MWB9291	E 43 504106	74550	04/08/2018
GCO0779	E 43 504871	74550	05/08/2018	GCS1712	P 00 629683	55500	31/07/2018	MYZ5907	P 00 173838	51930	27/07/2018	NEA1700	C 00 712426	55500	13/07/2018
GCW3602	E 43 501454	74550	02/08/2018	GCW9117	P 00 620126	55500	25/07/2018	NEL3930	C 00 712660	53800	19/07/2018	NFT1862	P 00 173775	54521	25/07/2018
GCGX5486	E 43 504012	60503	04/08/2018	GDB9367	P 00 629710	55920	01/08/2018	NHE5081	P 00 630616	51851	16/07/2018	NLY1814	E 43 504074	74550	04/08/2018
GDI3753	C 00 701503	55500	13/07/2018	GDI5546	P 00 635574	55500	30/07/2018	NOW2707	E 43 504329	74550	05/08/2018	NPA6774	P 00 629712	55500	01/08/2018
GDI6664	E 43 501322	74550	02/08/2018	GDI9258	E 43 501637	60503	02/08/2018	NTC0247	E 43 501134	74550	01/08/2018	NTH6170	C 00 712615	53800	17/07/2018
GDL0113	E 43 501108	60503	01/08/2018	GDM6708	P 00 629663	55680	30/07/2018	NXA3805	E 43 501352	60503	02/08/2018	NXA9923	E 43 497522	74550	29/07/2018
GDM7543	P 00 173766	54521	25/07/2018	GDM7878	C 00 658866	53800	16/07/2018	NYB7912	P 00 630625	55500	26/07/2018	NYC7624	E 43 501240	74550	02/08/2018
GDDQ8570	C 00 701457	76332	16/07/2018	GDV4859	E 43 501293	74550	02/08/2018	NYF5332	E 43 504033	74630	04/08/2018	NYM8243	E 43 504577	75870	03/08/2018
GDZ6084	E 43 501046	74550	01/08/2018	GEB1251	P 00 620158	60501	31/07/2018	NYN5109	E 43 497464	74550	29/07/2018	NYU3125	P 00 606455	55680	31/07/2018
GEC4030	P 00 629717	55500	01/08/2018	GEE1901	P 00 625921	55680	31/07/2018	NXZ5277	P 00 620152	51851	31/07/2018	OEI1526	C 00 701459	76332	16/07/2018
GEE7436	E 43 501456	74550	02/08/2018	GEF1819	P 00 629729	55500	01/08/2018	OAF1040	E 43 501335	74					

QNJ3680	P 00	635569	55500	30/07/2018
QNL9974	P 00	630642	55920	26/07/2018
QNM7962	P 00	625926	55680	31/07/2018
QNS3364	P 00	630634	55680	26/07/2018
QNU2024	P 00	629731	55500	01/08/2018
QNW1817	E 43	504016	60503	04/08/2018
QNY6059	E 43	501515	60503	02/08/2018
QNZ7572	C 00	651508	55500	17/07/2018
QOA8212	E 43	501538	60503	02/08/2018
QOB0641	E 43	500879	74550	01/08/2018
QOE7214	P 00	630650	55500	01/08/2018
QOI4217	E 43	504273	74550	05/08/2018
QQJ9693	E 43	497489	74550	29/07/2018
QOM7303	E 43	501163	74550	01/08/2018
QOR1179	E 43	504344	60503	05/08/2018

QNJ8982	P 00	625917	55500	31/07/2018
QNM3049	P 00	173722	54521	24/07/2018
QNO4630	E 43	504465	75870	03/08/2018
QOAF6793	E 43	497614	74550	29/07/2018
QNU4925	C 00	712427	55500	13/07/2018
QNX4623	E 43	504458	75870	03/08/2018
QNZ0631	C 00	675638	55500	17/07/2018
QOA3543	P 00	628429	55500	31/07/2018
QOA8823	P 00	606445	55500	31/07/2018
QOC3952	P 00	628414	55500	30/07/2018
QOI0787	E 43	504765	60503	05/08/2018
QOJ1365	C 00	675582	55500	17/07/2018
QOK2741	C 00	712332	55680	05/07/2018
QOM9353	E 43	504509	75870	06/08/2018

CBE8894	E 43	497952	74710	29/07/2018
CBN3969	E 43	502208	74550	02/08/2018
CCC8964	E 43	502127	74550	02/08/2018
CCF8544	E 43	501892	75870	01/08/2018
CCO2032	P 00	620612	56222	07/08/2018
CCO9448	P 00	635629	75870	06/08/2018
CCV4821	E 43	501540	74550	02/08/2018
CCY0440	E 43	502135	74550	02/08/2018
CDG7091	E 43	497754	74550	29/07/2018
CEB8178	E 43	502297	60503	02/08/2018
CEI1112	E 43	506417	60503	06/08/2018
CEQ6364	P 00	611040	54521	08/08/2018
CFB9859	E 43	497865	60503	29/07/2018
CFH4408	E 43	502132	74550	02/08/2018
CFK1575	P 00	637062	55500	08/08/2018
CFR3050	E 43	502683	74550	03/08/2018
CFS6646	E 43	501919	75870	31/07/2018
CGC6535	C 00	648982	76251	21/07/2018
CGF2038	E 43	505092	74550	05/08/2018
CGP2523	E 43	502589	74550	03/08/2018
CHE4491	E 43	497732	74550	29/07/2018
CHH5900	P 00	581985	51851	07/08/2018
CHN2409	E 43	505901	60503	06/08/2018
CHQ0965	E 43	505954	56732	06/08/2018
CHR9044	E 43	501877	75870	01/08/2018
CHU5372	C 00	717781	55500	20/07/2018
CIG7246	E 43	502746	74550	03/08/2018
CII5068	E 43	502404	74550	03/08/2018
CIR1481	E 43	506390	60503	06/08/2018
CJJ6573	E 43	505844	74550	06/08/2018
CJJ8611	E 43	502100	74630	02/08/2018
CJS2262	E 43	502616	60503	03/08/2018
CJV8368	C 00	712776	51851	24/07/2018
CKI3389	E 43	506445	75870	08/08/2018
CKQ8052	E 43	501884	75870	01/08/2018
CLA1545	E 43	505017	74550	05/08/2018
CLB1260	E 43	497736	60503	29/07/2018
CLL1024	P 00	622099	55500	08/08/2018
CLR9688	P 00	620613	55500	07/08/2018
CLV2404	E 43	505149	74550	05/08/2018
CMA8216	E 43	501885	75870	01/08/2018
CMB8838	C 00	717451	54600	21/07/2018
CMG0660	E 43	501939	75870	01/08/2018
CMH9815	E 43	505904	60503	06/08/2018
CMN6870	E 43	505830	60503	06/08/2018
CMR7102	E 43	505182	74550	05/08/2018
CNC1765	E 43	505928	60503	06/08/2018
CNN2207	E 43	506416	74550	06/08/2018
CNV1735	E 43	497814	60503	29/07/2018
CNY5376	E 43	506246	60503	06/08/2018
COH9764	E 43	505123	74550	05/08/2018
COP7784	E 43	502006	75870	01/08/2018
COR7066	E 43	502267	60503	02/08/2018
COS6215	E 43	502545	74550	03/08/2018
COZ4026	E 43	497957	74550	29/07/2018
CPG6140	P 00	581970	54521	06/08/2018
CPT3833	E 43	505808	74550	06/08/2018
CPU7846	P 00	636089	55500	08/08/2018
CQR2663	E 43	506178	60503	06/08/2018
CRA4004	E 43	497928	74630	29/07/2018
CRJ3458	E 43	505037	74550	05/08/2018
CRM5204	E 43	501776	75870	02/08/2018
CRO6626	E 43	497629	74550	29/07/2018
CSA3795	E 43	505150	74550	05/08/2018
CSB4535	E 43	497690	60503	29/07/2018
CSE3686	E 43	497625	74550	29/07/2018
CSI3931	E 43	505773	74550	06/08/2018
CSQ3866	E 43	502501	60503	03/08/2018
CSY9789	E 43	506248	60503	06/08/2018
CTB3571	P 00	636092	51851	08/08/2018
CTK8929	E 43	502296	60503	02/08/2018
CTO7449	E 43	505935	60503	06/08/2018
CUC7091	C 00	694943	54521	21/07/2018
CVM1395	E 43	501932	75870	30/07/2018
CVM1395	E 43	501856	75870	02/08/2018
CVM5030	E 43	506427	60503	06/08/2018
CVS7298	E 43	506615	74550	07/08/2018
CVT7580	C 00	717777	55500	20/07/2018
CVY8858	C 00	657676	55920	20/07/2018
CXN7394	E 43	504998	74550	05/08/2018
CXU0090	E 43	506270	74550	06/08/2018
CXU9341	P 00	620610	55500	07/08/2018
CXY9614	E 43	506268	74550	06/08/2018
CYGA816	E 43	502133	74550	02/08/2018
CYH1528	C 00	711729	55500	24/07/2018
CYR8484	P 00	581967	55500	06/08/2018
CZB5185	E 43	502146	74550	02/08/2018
CZD2654	E 43	501794	75870	31/07/2018
DAC9848	E 43	501782	75870	02/08/2018
DAI6979	E 43	501722	74550	02/08/2018
DAL5329	P 00	636082	55500	08/08/2018
DAQ6172	E 43	497709	60503	29/07/2018
DAU7565	E 43	501852	75870	02/08/2018
DBE5676	P 00	581982	57380	07/08/2018
DBM8889	P 00	626008	55500	08/08/2018
DBO6855	E 43	502378	74550	03/08/2018
DBO8460	P 00	636062	51851	05/08/2018
DBO9948	E 43	506339	74550	06/08/2018
DDO9047	E 43	502359	74550	03/08/2018
DCD2422	E 43	502128	74550	02/08/2018
DCQ9052	E 43	506588	74550	07/08/2018
DCX3154	E 43	506443	75870	08/08/2018
DDB0870	E 43	506527	74550	06/08/2018
DDG5255	E 43	502255	60503	02/08/2018
DDI8987	P 00	626010	76331	08/08/2018
DDL9946	E 43	497906	60503	29/07/2018
DDQ0473	E 43	506332	74550	06/08/2018
DDQ0473	E 43	505128	74630	05/08/2018
DDQ8068	E 43	506465	75870	08/08/2018
DDR6735	P 00	636097	55500	08/08/2018
DEC6654	E 43	497698	74550	29/07/2018
DEF4833	C 00	669891	76332	20/07/2018
DES3802	E 43	502021	75870	30/07/2018
DFG5764	E 43	501555	74550	02/08/2018
DFK1085	E 43	501807	75870	30/07/2018
DFL8767	E 43	497657	60503	29/07/2018
DFM5857	E 43	505215	74550	05/08/2018
DFR2071	E 43	501602	74630	02/08/2018
DFS2763	P 00	173665	55500	23/07/2018
DFT8004	E 43	501871	75870	01/08/2018
DFX5141	P 00	174021	55500	03/08/2018
DGA3459	E 43	501705	74550	02/08/2018

CBG6648	C 00	712775	51851	24/07/2018
CBV0160	E 43	502539	56732	03/08/2018
CCF6742	E 43	505759	74550	06/08/2018
CCM4372	E 43	502145	74710	02/08/2018
CCO7244	P 00	637059	55250	08/08/2018
CCP0427	P 00	636102	55500	08/08/2018
CCW7925	E 43	506050	60503	06/08/2018
CDG3331	P 00	584351	55500	07/08/2018
CDQ1764	P 00	637050	54522	08/08/2018
CEC4046	E 43	502532	60503	03/08/2018
CEI8865	E 43	506550	60503	07/08/2018
CEU0155	E 43	501690	74550	02/08/2018
CFH3737	E 43	502709	74550	03/08/2018
CFH4635	E 43	506287	74550	06/08/2018
CFP7351	E 43	505788	74550	06/08/2018
CFS6258	E 43	501804	75870	30/07/2018
CFG8746	E 43	502517	60503	03/08/2018
CGE0111	E 43	497710	60503	29/07/2018
CGM0381	P 00	609762	55411	08/08/2018
CGP9580	E 43	506026	60503	06/08/2018
CHE6721	P 00	637071	54522	08/08/2018
CHI2667	E 43	506597	74630	07/08/2018
CHO6375	E 43	502064	74550	02/08/2018
CHR8733	E 43	497948	74550	29/07/2018
CHT9355	E 43	501723	74550	02/08/2018
CHW1343	E 43	501786	75870	02/08/2018
CHI9115	E 43	502566	74550	03/08/2018
CIJ2767	P 00	622101	55500	08/08/2018
CJD3373	P 00	635634	55500	06/08/2018
CJJ8611	E 43	497691	60503	29/07/2018
CJM6406	P 00	636101	55500	08/08/2018
CJU3365	E 43	502408	60503	03/08/2018
CJX8490	E 43	505090	74550	05/08/2018
CKK1906	P 00	173671	51851	23/07/2018
CKY7554	P 00	584352	55500	07/08/2018
CLA8042	E 43	506327	74550	06/08/2018
CLI4661	E 43	502600	60503	03/08/2018
CLM2056	E 43	505850	74550	06/08/2018
CLT1561	C 00	667430	55500	24/07/2018
CLY8885	E 43	505183	74550	05/08/2018
CMA8216	E 43	501906	75870	31/07/2018
CMF4189	E 43	497770	60503	29/07/2018
CMH5939	E 43	502220	60503	02/08/2018
CML4613	E 43	506621	74550	07/08/2018
CMP9778	E 43	497728	60503	29/07/2018
CMW6836	C 00	712671	55413	20/07/2018
CNI3133	E 43	502697	74630	03/08/2018
CNS5862	E 43	506302	60503	06/08/2018
CNY0689	P 00	637061	55500	08/08/2018
COF1356	E 43	502200	74550	02/08/2018
COJ3593	E 43	501715	74550	02/08/2018
COP7784	E 43	506137	74630	06/08/2018
COS0502	E 43			

Table with 14 columns: ID, Code, Value, Date, ID, Code, Value, Date, ID, Code, Value, Date, ID, Code, Value, Date. Contains a list of administrative records for the Municipality of Guarulhos, including various codes and dates from 2018.

EPJ7022	E 43 502409	60503	03/08/2018	EPK3410	P 00 620604	55500	07/08/2018	FAX7516	P 00 173662	55680	23/07/2018	FAX7891	E 43 506560	60503	07/08/2018
EPN5258	P 00 635643	55413	08/08/2018	EPO7905	P 00 626004	55920	07/08/2018	FAX9824	P 00 592874	55500	29/07/2018	FBE1839	C 00 669883	57200	20/07/2018
EPV4321	E 43 506354	74550	06/08/2018	EPZ1100	E 43 502070	74550	02/08/2018	FBI9379	E 43 502681	74630	03/08/2018	FBI9379	E 43 501587	74710	02/08/2018
EPZ1787	P 00 174026	55500	03/08/2018	EPZ2032	E 43 497950	74550	02/07/2018	FBI9379	E 43 501558	74630	02/08/2018	FBL6656	E 43 506508	74550	06/08/2018
EPZ3861	E 43 505824	60503	06/08/2018	EPZ4195	E 43 502156	74550	02/08/2018	FBL6656	E 43 506455	75870	08/08/2018	FBM6122	E 43 501611	74550	02/08/2018
EPZ4251	E 43 506281	74550	06/08/2018	EPZ4890	E 43 505787	74550	06/08/2018	FBQ3628	E 43 497791	60503	29/07/2018	FBQ3634	E 43 506562	60503	07/08/2018
EPZ4893	P 00 635631	55500	06/08/2018	EPZ4953	P 00 636057	76332	02/08/2018	FBQ3992	P 00 573630	59591	27/07/2018	FBQ5219	E 43 506564	60503	07/08/2018
EPZ6986	E 43 497912	74550	29/07/2018	EPZ8361	E 43 502336	60503	03/08/2018	FBQ5311	E 43 506258	74550	06/08/2018	FBQ5453	P 00 629857	55500	06/08/2018
EPZ9037	E 43 502207	74550	02/08/2018	EPZ9780	E 43 505057	74550	05/08/2018	FBQ6105	E 43 501890	75870	01/08/2018	FBQ6526	E 43 506563	60503	07/08/2018
EPZ9780	E 43 505003	74550	05/08/2018	EQA0305	P 00 636059	76332	05/08/2018	FBQ7127	P 00 609771	58270	08/08/2018	FBQ7214	E 43 505004	74550	05/08/2018
EQA0305	E 43 501941	75870	01/08/2018	EQA0305	E 43 501949	75870	31/07/2018	FBQ7698	E 43 502198	74550	02/08/2018	FBQ9235	E 43 502446	74550	03/08/2018
EQA0958	P 00 629849	55500	06/08/2018	EQB6006	P 00 622881	55500	07/08/2018	FBQ9318	E 43 506451	75870	08/08/2018	FBQ9707	E 43 506167	74550	06/08/2018
EQB7880	E 43 506276	74550	06/08/2018	EQB7880	E 43 506277	60503	06/08/2018	FBU4661	P 00 620608	55500	07/08/2018	FBZ7373	E 43 502388	74630	03/08/2018
EQB9109	E 43 506301	74550	06/08/2018	EQC9055	E 43 497695	74550	29/07/2018	FCB0579	E 43 497866	74630	29/07/2018	FCB4553	E 43 506162	74630	06/08/2018
EQB3858	E 43 506049	60503	06/08/2018	EQH2380	C 00 675605	54521	21/07/2018	FCB4553	E 43 505893	74630	06/08/2018	FCJ2472	P 00 635132	55680	07/08/2018
EQK0047	E 43 502503	60503	03/08/2018	EQK9148	E 43 502252	60503	02/08/2018	FCM8827	P 00 635138	55500	07/08/2018	FCO3480	P 00 629861	55500	07/08/2018
EQK9148	E 43 502412	74550	03/08/2018	EQL7383	E 43 501779	75870	02/08/2018	FCO3480	P 00 637025	55500	07/08/2018	FCT0755	P 00 635124	55500	06/08/2018
EQN9420	P 00 625980	55680	06/08/2018	EQO0245	E 43 506406	60503	02/08/2018	FCS0612	E 43 501557	74550	02/08/2018	FCT3779	P 00 629826	55500	06/08/2018
EQQ6946	P 00 581969	55500	06/08/2018	EQS6992	P 00 635567	60501	29/07/2018	FCT7627	E 43 501820	75870	31/07/2018	FCU1753	P 00 629816	55500	06/08/2018
EQT8494	P 00 637066	76331	08/08/2018	EQV2108	E 43 505180	74550	05/08/2018	FCU9727	E 43 506517	74710	06/08/2018	FCV0407	E 43 497652	60503	29/07/2018
EQW2812	P 00 629887	55500	08/08/2018	EQW1016	P 00 609780	76331	08/08/2018	FCV6418	E 43 501646	60503	02/08/2018	FCW1335	P 00 635139	55500	07/08/2018
EQW8695	E 43 501797	75870	31/07/2018	EQX9650	E 43 501917	75870	01/07/2018	FCX4707	E 43 497800	74550	29/07/2018	FDG3418	P 00 625997	55920	07/08/2018
EQY4825	P 00 622872	55680	07/08/2018	ERC2548	E 43 502072	74630	02/08/2018	FDH4684	E 43 502393	74550	03/08/2018	FDH4684	E 43 497883	74630	29/07/2018
ERE5005	P 00 635560	55500	29/07/2018	ERE9498	E 43 501677	60503	02/08/2018	FDI1233	E 43 502516	60503	03/08/2018	FDI7258	P 00 635123	55500	06/08/2018
ERL8608	P 00 626000	55500	07/08/2018	ERM4529	P 00 622086	54521	06/08/2018	FDJ1981	E 43 506305	60503	06/08/2018	FDM3869	P 00 622889	55500	07/08/2018
ERN3010	P 00 635122	55500	06/08/2018	ERP7532	E 43 497781	60503	29/07/2018	FDP0881	E 43 506085	60503	06/08/2018	FDQ4495	P 00 573624	60501	02/08/2018
ERQ0846	P 00 635112	55500	06/08/2018	ERV1199	P 00 611016	56731	03/08/2018	FDV7236	E 43 502521	60503	03/08/2018	FDV8925	E 43 506107	74550	06/08/2018
ERSX2321	P 00 573625	55680	03/08/2018	ESM1616	E 43 506431	60503	06/08/2018	FDV8991	E 43 502325	60503	03/08/2018	FED5528	C 00 667438	55500	24/07/2018
ESV0738	E 43 501686	74550	02/08/2018	ESV1452	E 43 502450	74550	03/08/2018	FEE5733	E 43 502227	74550	02/08/2018	FEI0960	E 43 497831	60503	29/07/2018
ETB1457	C 00 667929	55500	24/07/2018	ETC4070	E 43 501839	75870	01/08/2018	FEM5407	E 43 506053	60503	06/08/2018	FEM6746	E 43 502358	74550	03/08/2018
ETD2973	E 43 505921	74630	06/08/2018	ETH6306	E 43 501792	75870	30/07/2018	FER1828	E 43 502609	74550	03/08/2018	FER4195	C 00 667927	55500	24/07/2018
ETH7065	E 43 502500	60503	03/08/2018	ETH8600	P 00 629900	55500	08/08/2018	FER5379	E 43 501575	74550	02/08/2018	FER9155	E 43 501663	74550	02/08/2018
ETL1030	E 43 502383	74550	03/08/2018	ETL1357	E 43 502312	60503	03/08/2018	FEV6734	E 43 506408	60503	06/08/2018	FEW3288	E 43 506441	74550	06/08/2018
ETL1721	E 43 505757	60503	05/08/2018	ETL2328	E 43 501778	75870	02/08/2018	FEW6227	E 43 505970	60503	06/08/2018	FEY1276	C 00 713148	60501	24/07/2018
ETL3385	E 43 502290	60503	02/08/2018	ETL3621	E 43 501648	60503	02/08/2018	FEY4666	P 00 635563	55500	29/07/2018	FFA8227	E 43 506557	60503	07/08/2018
ETL4387	P 00 173667	54521	23/07/2018	ETL6247	P 00 173674	55500	23/07/2018	FFG7518	E 43 506454	75870	08/08/2018	FFG9905	P 00 626007	55760	08/08/2018
ETL9914	C 00 669893	76332	20/07/2018	ETM3765	E 43 502607	60503	03/08/2018	FFH2240	C 00 717131	55680	24/07/2018	FFH8845	E 43 502143	74550	02/08/2018
ETM5022	E 43 497802	74550	29/07/2018	ETO2033	P 00 629884	55500	08/08/2018	FFI9860	E 43 501546	74550	02/08/2018	FFN5198	P 00 622870	59591	06/08/2018
ETO3566	E 43 506035	56732	06/08/2018	ETP1856	C 00 675608	73662	21/07/2018	FFP0476	P 00 609774	55411	08/08/2018	FFP0560	E 43 501840	75870	01/08/2018
ETQ7827	P 00 625993	55500	07/08/2018	ETU1044	E 43 497733	74550	29/07/2018	FFR0114	E 43 502737	74550	03/08/2018	FFS5480	P 00 629881	55500	08/08/2018
ETU1044	E 43 497747	74550	29/07/2018	ETV6471	E 43 501716	74550	02/08/2018	FFS6874	E 43 501619	74550	02/08/2018	FFT2031	E 43 501559	74550	02/08/2018
ETX9970	C 00 717134	55500	24/07/2018	ETY5620	E 43 506250	74550	06/08/2018	FFT4044	E 43 501798	75870	31/07/2018	FFV7543	E 43 502749	74550	03/08/2018
ETZ4170	C 00 667428	55500	24/07/2018	EUC1674	E 43 501755	60503	02/08/2018	FFW3287	P 00 637057	55500	08/08/2018	FFG1834	P 00 629810	76251	06/08/2018
EUC2084	E 43 502460	74550	03/08/2018	EUD5157	E 43 505207	74550	05/08/2018	FGC2377	E 43 502226	74550	02/08/2018	FGC6009	E 43 505909	74550	05/08/2018
EUE0066	E 43 506051	60503	06/08/2018	EUE3011	E 43 502222	74550	02/08/2018	FGC6161	E 43 501568	74550	02/08/2018	FGC9680	E 43 501565	74550	02/08/2018
EUF7538	E 43 506434	60503	06/08/2018	EUG3298	E 43 502504	60503	03/08/2018	FGD2988	P 00 584347	76332	01/08/2018	FGD3023	P 00 581974	55500	07/08/2018
EUG3601	E 43 501761	74630	02/08/2018	EUG7991	P 00 622094	55500	07/08/2018	FGD3157	E 43 501544	74550	02/08/2018	FGD3848	P 00 636073	55500	08/08/2018
EUH4478	E 43 506311	60503	06/08/2018	EUH6833	E 43 506257	74550	06/08/2018	FGD5192	E 43 497837	74630	29/07/2018	FGE3304	E 43 502065	74550	02/08/2018
EUH8255	C 00 712778	51851	24/07/2018	EUH8912	E 43 506259	60503	06/08/2018	FGI3708	E 43 497790	60503	29/07/2018	FGI7783	E 43 497879	74550	29/07/2018
EUJ5880	C 00 669889	76332	20/07/2018	EUK2899	P 00 173680	55500	23/07/2018	FGJ7757	E 43 497914	60503	29/07/2018	FGL4841	P 00 625991	76332	06/08/2018
EUL5428	E 43 502649	60503	03/08/2018	EUM8614	E 43 506341	74550	06/08/2018	FGM7687	E 43 501966	75870	02/08/2018	FGM7687	E 43 506480	75870	08/08/2018
EUP0291	P 00 635104	55500	06/08/2018	EUP2961	E 43 502243	74550	02/08/2018	FGO4643	P 00 629872	55500	08/08/2018	FGP2271	E 43 502071	74630	02/08/2018
EUP4518	P 00 636094	55500	08/08/2018	EUP6646	E 43 506386	60503	06/08/2018	FGR5273	E 43 505756	74550	05/08/2018	FGR5951	E 43 502522	60503	03/08/2018
EUQ0333	E 43 506442	75870	08/08/2018	EUQ8906	E 43 505819	74550	06/08/2018	FGR6024	C 00 667748	55500	24/07/2018	FGU3622	P 00 629860	55500	06/08/2018
EUS0048	P 00 635642	76331	08/08/2018	EUS4900	E 43 505103	60503	05/08/2018	FGV5002	P 00 637026	55413	07/08/2018	FGW8962	P 00 174020	55500	03/08/2018
EUT0896	E 43 505777	74630	06/08/2018	EUT7250	P 00 628494	54526	07/08/2018	FGY3134	P 00 635108	55500	06/08/2018	FGY7965	P 00 622102	54870	08/08/2018
EUV2709	E 43 506359	74550	06/08/2018	EUV5325	E 43 506170	60503	06/08/2018	FHC2689	P 00 629833	55500	06/08/2018	FHF2798	P 00 635556	55500	29/07/2018
EUX3913	E 43 506622	74550	07/08/2018	EUY2018	E 43 506608	74550	07/08/2018	FHG1051	P 00 629837	55500	06/08/2018	FHG2860	E 43 502178	60503	02/08/2018
EUY6202	E 43 501891	75870	01/08/2018	EUY8344	P 00 635559	55500	29/07/2018	FHG3294	E 43 502461	74550	03/08/2018	FHG3558	P 00 611020	55500	03/08/2018
E															

FOC8778	E 43 502399	74550	03/08/2018	FOD1161	E 43 502687	60503	03/08/2018	GDL0767	E 43 505924	74550	06/08/2018	GDL0984	E 43 497667	74550	29/07/2018
FOD7266	P 00 592870	55500	29/07/2018	FOH7273	P 00 174040	60412	03/08/2018	GDL1179	E 43 502618	60503	03/08/2018	GDL6617	P 00 636110	60501	08/08/2018
FOK9410	C 00 700473	58270	19/07/2018	FOM4147	P 00 636068	55500	06/08/2018	GDS7137	E 43 497882	74550	29/07/2018	GDS9920	C 00 700469	55500	19/07/2018
FON5898	C 43 5067938	55500	24/07/2018	FOR6246	P 00 609767	55411	08/08/2018	GD71154	E 43 502299	60503	02/08/2018	GDT4867	E 43 505188	74630	05/08/2018
FOR9253	P 00 581972	54521	07/08/2018	FOS2814	E 43 505925	74550	06/08/2018	GDY4924	E 43 502338	60503	03/08/2018	GEA8638	E 43 506029	60503	06/08/2018
FOT8759	C 00 717152	54521	24/07/2018	FOU4417	E 43 506095	74550	06/08/2018	GEB4189	E 43 505094	60503	05/08/2018	GE9011	C 00 712670	76251	20/07/2018
FOU9028	E 43 502495	74550	03/08/2018	FOU9456	E 43 506289	74630	06/08/2018	GEG7618	E 43 506223	60503	06/08/2018	GEH0079	E 43 506279	74550	06/08/2018
FOU9456	E 43 506254	74550	06/08/2018	FOU9456	E 43 506587	74550	07/08/2018	GEJ0812	E 43 506405	60503	06/08/2018	GEJ7785	P 00 622091	55500	07/08/2018
FOU9456	E 43 505817	74550	06/08/2018	FOV1735	E 43 501721	74550	02/08/2018	GEN3669	E 43 502074	74550	02/08/2018	GEN9886	P 00 629902	57380	08/08/2018
FOZ0890	E 43 502652	60503	03/08/2018	FPA7849	E 43 497676	74550	29/07/2018	GEN9886	P 00 629903	76331	08/08/2018	GE05518	P 00 592873	55500	29/07/2018
FPB8385	P 00 628495	55500	07/08/2018	FPD7150	P 00 636107	60501	08/08/2018	GEP9863	C 00 660059	76332	21/07/2018	GET3136	P 00 629830	55500	06/08/2018
FPF5857	P 00 635628	51851	06/08/2018	FPI0165	P 00 629817	55500	06/08/2018	GEW2555	P 00 629894	55500	08/08/2018	GEW9575	E 43 506086	60503	06/08/2018
FPI2343	E 43 502335	60503	03/08/2018	FPL1476	P 00 174003	54521	03/08/2018	GFH4796	E 43 501583	74550	02/08/2018	GFI6978	E 43 502254	60503	02/08/2018
FPN5953	E 43 502261	74630	02/08/2018	FPN7693	E 43 501801	75870	30/07/2018	GFL0619	P 00 622869	60501	06/08/2018	GFN2742	P 00 635553	55500	29/07/2018
FPO0339	E 43 502606	60503	03/08/2018	FPS4691	E 43 506182	60503	06/08/2018	GFN2894	C 00 667426	55680	24/07/2018	GFV1639	P 00 636067	55500	06/08/2018
FPU2607	P 00 609772	57380	08/08/2018	FPW3094	E 43 502533	60503	03/08/2018	GFV7373	P 00 173673	51851	23/07/2018	GFZ0999	P 00 620614	55500	07/08/2018
FPZ6035	E 43 501825	75870	30/07/2018	FQA3317	E 43 505809	60503	06/08/2018	GFZ8165	E 43 506616	74550	07/08/2018	GGC9958	P 00 174009	54521	03/08/2018
FQD3501	E 43 506007	60503	06/08/2018	FQD3755	E 43 502124	74550	02/08/2018	GGD0057	P 00 622105	55500	08/08/2018	GGE3228	E 43 506403	60503	06/08/2018
FQE2403	P 00 573627	55680	03/08/2018	QQF9931	P 00 629813	55500	06/08/2018	GGG0517	P 00 629871	55500	08/08/2018	GGH3805	E 43 502196	74550	02/08/2018
FQK8978	E 43 506366	74550	06/08/2018	FQL1853	E 43 506260	74550	06/08/2018	GGK4501	P 00 622110	55500	08/08/2018	GGM8475	E 43 502454	74550	03/08/2018
FQN2134	E 43 502586	74550	03/08/2018	FQO3797	P 00 173663	55500	23/07/2018	GGW1625	E 43 501768	74630	02/08/2018	GHA1569	E 43 497636	74550	29/07/2018
FQP1737	E 43 506501	75870	08/08/2018	FQS6396	P 00 629831	55500	06/08/2018	GHC9263	E 43 502718	74630	03/08/2018	GHC5635	E 43 506458	75870	08/08/2018
FQS9838	E 43 502333	60503	03/08/2018	FQT3262	P 00 637064	55500	08/08/2018	GHK7859	E 43 502568	74550	03/08/2018	GHM7845	P 00 625984	55680	06/08/2018
FQT6107	E 43 501771	75870	31/07/2018	FQV4579	C 00 712672	55413	20/07/2018	GHO7148	E 43 502351	74550	03/08/2018	GHS2509	P 00 635107	55500	06/08/2018
FQX6257	P 00 635562	55500	29/07/2018	FQX9140	P 00 635118	55500	06/08/2018	GHX6757	E 43 502025	75870	30/07/2018	GIF1340	E 43 506059	60503	06/08/2018
FQY1017	P 00 635148	55090	07/08/2018	FQY8243	E 43 502276	60503	02/08/2018	GIG1141	E 43 501745	74550	02/08/2018	GII2286	E 43 505189	74630	05/08/2018
FQY8706	E 43 497764	74550	29/07/2018	FQZ5496	E 43 505795	74550	06/08/2018	GII7358	P 00 629854	76251	06/08/2018	GIL0605	E 43 497647	60503	29/07/2018
FRD0868	P 00 592865	55500	29/07/2018	FRE0881	P 00 620626	55500	07/08/2018	GIL5188	E 43 506153	74550	06/08/2018	GIM1665	P 00 592031	60501	07/08/2018
FRH2883	E 43 502238	74630	02/08/2018	FRH8554	E 43 502197	74550	02/08/2018	GIO1412	E 43 505026	74550	05/08/2018	GIR3366	E 43 497674	74550	29/07/2018
FRI7489	P 00 635141	55500	07/08/2018	FRJ6736	E 43 505065	74550	05/08/2018	GIU8912	E 43 506407	60503	06/08/2018	GIV0177	E 43 502619	60503	03/08/2018
FRJ8366	E 43 502701	74630	03/08/2018	FRJ8366	E 43 502714	74550	03/08/2018	GIZ6298	P 00 628484	54525	06/08/2018	GJA3866	E 43 497939	74550	29/07/2018
FRJ8366	E 43 501542	74630	02/08/2018	FRL0383	E 43 502352	74630	03/08/2018	GJC6003	P 00 622088	55500	07/08/2018	GJC6003	P 00 622100	55500	08/08/2018
FRN6892	E 43 505164	74550	05/08/2018	FRO0422	E 43 506371	60503	06/08/2018	GJH9617	P 00 625996	55500	07/08/2018	GJI3214	E 43 505001	74550	05/08/2018
FRP6521	E 43 505047	74550	05/08/2018	FRR1703	E 43 497969	74550	29/07/2018	GJJ7526	E 43 502112	74550	02/08/2018	GJM4445	P 00 592868	55500	29/07/2018
FRS6794	C 00 712657	55500	20/07/2018	FRRU029	E 43 502248	74550	02/08/2018	GJO3116	E 43 501934	75870	30/07/2018	GJO3515	E 43 501561	74550	02/08/2018
FRU6627	E 43 501739	60503	02/08/2018	FRU6627	E 43 501582	74550	02/08/2018	GJT0739	E 43 501777	75870	02/08/2018	GJT8376	P 00 622095	55500	08/08/2018
FRW1290	E 43 502303	60503	03/08/2018	FRW2709	P 00 622878	55680	07/08/2018	GJY8402	E 43 501951	75870	30/07/2018	GKA4760	E 43 505172	60503	05/08/2018
FRW4793	E 43 502599	60503	03/08/2018	FRY0087	E 43 502116	74550	02/08/2018	GKB7130	P 00 637046	55500	07/08/2018	GKH1556	E 43 502050	74550	02/08/2018
FRY0087	E 43 501981	75870	02/08/2018	FRY6186	P 00 635566	55500	29/07/2018	GOY0840	P 00 637063	55500	08/08/2018	GQU6276	E 43 502520	60503	03/08/2018
FRZ5112	P 00 629888	55500	08/08/2018	FSA1257	P 00 626012	55920	08/08/2018	GRD2052	P 00 581977	55680	07/08/2018	GRM6014	E 43 506094	74550	06/08/2018
FSA4367	P 00 635100	60501	04/08/2018	FSC8391	E 43 497722	74550	29/07/2018	GSB5279	C 00 675603	60411	21/07/2018	GTI7381	E 43 502148	74550	02/08/2018
FSD2524	E 43 502585	74550	03/08/2018	FSD6911	C 00 669594	55500	24/07/2018	GUP7429	P 00 581983	57380	07/08/2018	GVE1568	E 43 506325	74630	06/08/2018
FSD2525	P 00 622098	55500	08/08/2018	FSG8571	P 00 628500	55500	07/08/2018	GVU7246	E 43 501711	74550	02/08/2018	GW65614	E 43 505177	74550	05/08/2018
FSG8571	P 00 638501	55500	07/08/2018	FSG9936	P 00 629847	55500	06/08/2018	GWD4395	E 43 506231	74630	06/08/2018	GXP2956	E 43 497624	74550	29/07/2018
FSG9936	P 00 629839	55500	06/08/2018	FSH5626	E 43 505985	74550	06/08/2018	GYB6060	E 43 502540	56732	03/08/2018	GYJ4743	E 43 501836	75870	02/08/2018
FSI0275	P 00 609778	55500	08/08/2018	FSL5733	E 43 505825	60503	06/08/2018	GYJ8533	E 43 502509	60503	03/08/2018	GZT2910	E 43 501588	74550	02/08/2018
FSN5457	E 43 501830	75870	02/08/2018	FSO9216	E 43 501914	75870	31/07/2018	GZZ6579	E 43 506579	74630	07/08/2018	GZZ6579	E 43 502246	60503	02/08/2018
FSQ1318	P 00 635130	55500	06/08/2018	FSQ7411	E 43 502705	74550	03/08/2018	HAB9549	E 43 505912	74550	05/08/2018	HCG7450	E 43 506610	74550	07/08/2018
FSR9554	P 00 629814	55500	06/08/2018	FST3184	E 43 506030	60503	06/08/2018	HCS4835	E 43 505218	74550	05/08/2018	HDN3155	E 43 506422	60503	06/08/2018
FST5722	E 43 502612	60503	03/08/2018	FST7904	P 00 637047	54522	07/08/2018	HFO2937	C 00 648983	57200	21/07/2018	HGI0342	E 43 506253	60503	06/08/2018
FSU5798	E 43 501821	75870	31/07/2018	FSV4892	P 00 625994	55500	07/08/2018	HGO5283	E 43 502394	74550	03/08/2018	HHD7771	E 43 501832	75870	02/08/2018
FSZ4219	P 00 581979	58196	07/08/2018	FSZ7276	E 43 506412	74550	06/08/2018	HHT1944	E 43 501743	60503	02/08/2018	HIE8899	E 43 502720	74550	03/08/2018
FTE2367	E 43 497750	60503	29/07/2018	FTI4115	P 00 581960	57970	03/08/2018	HIK6795	E 43 506037	74550	06/08/2018	HJP6149	P 00 174022	55500	03/08/2018
FTK4426	P 00 581963	60501	03/08/2018	FTU5837	E 43 497935	74550	29/07/2018	HJZ1732	E 43 502314	60503	03/08/2018	HKE2066	P 00 626003	55920	07/08/2018
FTO5837	E 43 506191	74550	06/08/2018	FTS9144	C 00 667931	51851	24/07/2018	HLH3532	E 43 506033	74550	06/08/2018	HLH5288	E 43 505166	74550	05/08/2018
FTT4545	E 43 506433	60503	06/08/2018	FTU6979	E 43 502284	60503	02/08/2018	HLQ2870	E 43 502476	74550	03/08/2018	HLZ6661	P 00 629882	55500	08/08/2018
FUV4766	C 00 667434	55500	24/07/2018	FUY1389	P 00 609758	60501	08/08/2018	HMM8172	E 43 502172	60503	02/08/2018	HMT2408	E 43 505100	74550	05/08/2018
FUB5240	E 43 497959	74550	29/07/2018	FUC3213	E 43 501547	74550	02/08/2018	HMZ1231							

Table with 12 columns: Placa, Auto de Infração, Código Infração, Data Infração, Placa, Auto de Infração, Código Infração, Data Infração, Placa, Auto de Infração, Código Infração, Data Infração. Lists various vehicle registration and fine records.

ÓRGÃO AUTUADOR: 264770

EDITAL DE NOTIFICAÇÃO DE AUTUAÇÃO PELO COMETIMENTO DE INFRAÇÃO DE TRÂNSITO

O Secretário de Transporte e Trânsito, considerando o disposto nos artigos 24, 281, 282 e seus respectivos incisos da Lei Federal nº 9503/97 - Código de Trânsito Brasileiro - CTB, torna público, de acordo com a Resolução CONTRAN 619/2016 a relação de AUTOS DE INFRAÇÃO DE TRÂNSITO (AIT) validados e processados no lote número: NTW647700399 do dia 15/08/2018.

A partir da data desta publicação, o proprietário pode INDICAR O CONDUTOR INFRATOR E APRESENTAR A DEFESA DE AUTUAÇÃO até dia 19/09/2018.

DOCUMENTAÇÃO NECESSÁRIA PARA INDICAÇÃO DE CONDUTOR INFRATOR (Entrega pessoalmente ou via Correios):

- Formulário de Identificação do Condutor Infrator preenchido (Disponível para retirada no FACIL STT);
-Cópia simples e legível da CNH ou Permissão para Dirigir;
-Documento de Identificação do proprietário ou representante legal;

Caso não esteja corretamente relacionada a infração ocorrida, apresente DEFESA DA AUTUAÇÃO, de acordo com a legislação vigente.

DOCUMENTAÇÃO NECESSÁRIA PARA DEFESA DE AUTUAÇÃO (Entrega pessoalmente ou via Correios):

- Cópia da Notificação de autuação (Disponível para retirada no FACIL STT);
-Cópia do documento do veículo;
-Cópia da CNH ou Permissão para Dirigir;
-Documento de identificação do proprietário;

-Documentos que comprovem a argumentação da defesa de autuação.

ENDEREÇO PARA ENVIO DA INDICAÇÃO DE CONDUTOR OU PARA PROTOCOLO DE DEFESA DE AUTUAÇÃO:

FACIL STT - ALAMEDA DOS LÍRIOS, 303 - P.Q. CECAP (Terminal Rodoviário) - CEP 07190-012

Table with 8 columns: Placa, Auto de Infração, Código Infração, Data Infração, Placa, Auto de Infração, Código Infração, Data Infração. Continuation of the vehicle registration and fine records.

Table with 12 columns: Placa, Auto de Infração, Código Infração, Data Infração, Placa, Auto de Infração, Código Infração, Data Infração. Continuation of the vehicle registration and fine records.

CTH9206	E 43 503068	74550	04/08/2018	CTI2300	E 43 505258	74630	05/08/2018	DPN5126	E 43 502929	60503	03/08/2018	DPO3509	E 43 498140	74550	29/07/2018
CTI2300	E 43 505259	60503	05/08/2018	CTI2300	E 43 498227	74550	29/07/2018	DPP2156	C 00 672927	54521	25/07/2018	DPR0356	E 43 502889	74550	03/08/2018
CTJO721	C 00 668604	54521	25/07/2018	CTJ9314	C 00 712853	51852	27/07/2018	DPS4274	E 43 505657	74550	05/08/2018	DPW7964	E 43 502854	74550	03/08/2018
CTS0856	E 43 498008	74550	29/07/2018	CUC6165	E 43 502888	74550	03/08/2018	DPW7964	E 43 503847	74550	04/08/2018	DPX2178	C 00 712243	55500	23/07/2018
CUC6382	E 43 503828	74550	04/08/2018	CUC7247	C 00 701929	55500	25/07/2018	DQB1946	E 43 505669	60503	05/08/2018	DQB2481	C 00 661724	54526	22/07/2018
CVA4312	E 43 505603	74550	05/08/2018	CVC9694	C 00 657680	55680	23/07/2018	DQB4651	C 00 667567	55500	24/07/2018	DQB9946	C 00 667555	55500	24/07/2018
CVK1869	C 00 716507	54521	25/07/2018	CVM3694	E 43 498162	74630	29/07/2018	DQD2218	E 43 502809	74550	03/08/2018	DQF5434	C 00 701478	55500	22/07/2018
CVM3694	E 43 505500	74550	04/08/2018	CVM7996	E 43 498081	74550	29/07/2018	DQL8110	E 43 503681	74550	04/08/2018	DQL9825	C 00 701563	55500	23/07/2018
CVM8358	C 00 667734	51851	23/07/2018	CVP6161	C 00 664690	55500	23/07/2018	DQN6433	E 43 505447	74550	05/08/2018	DQQ8211	E 43 502962	74550	03/08/2018
CVP6161	C 00 675622	55500	23/07/2018	CVP8484	C 00 673516	60412	25/07/2018	DQV6391	E 43 503825	74550	04/08/2018	DQX8283	E 43 503304	74550	04/08/2018
CVR2794	E 43 505408	74550	05/08/2018	CVT1759	C 00 666173	55500	26/07/2018	DQX8283	E 43 505630	74550	05/08/2018	DRA2993	C 00 712909	51851	24/07/2018
CVV4820	C 00 712763	51851	27/07/2018	CVV4820	C 00 712973	51851	27/07/2018	DRC4138	C 00 666019	55500	25/07/2018	DRC8805	E 43 503883	60503	04/08/2018
CVW9326	C 00 701673	55500	23/07/2018	CWB5879	E 43 505556	60503	04/08/2018	DRD0233	C 00 673523	55500	27/07/2018	DRD3347	C 00 712861	51851	27/07/2018
CWH6485	C 00 666359	51851	24/07/2018	CWH6816	C 00 663767	55500	25/07/2018	DRF1036	C 00 716593	55500	26/07/2018	DRG7125	E 43 503903	74550	04/08/2018
CXA3226	C 00 717340	54521	25/07/2018	CXB7029	E 43 506644	74550	07/08/2018	DRH2023	C 00 712781	54522	25/07/2018	DRI4956	C 00 701808	73662	26/07/2018
CXJ7716	E 43 505237	74550	05/08/2018	CXN7394	E 43 503302	74550	04/08/2018	DRI5816	C 00 716594	55500	26/07/2018	DRI5816	C 00 716524	55500	25/07/2018
CXQ4006	E 43 503390	74630	04/08/2018	CXQ4006	E 43 503416	74550	04/08/2018	DRL4676	E 43 503391	74550	04/08/2018	DRN9751	E 43 498170	74550	29/07/2018
CXU4151	E 43 503238	75870	03/08/2018	CXU4320	C 00 666003	54600	25/07/2018	DRO7491	E 43 503984	60503	04/08/2018	DRP1278	C 00 712951	51851	27/07/2018
CXV1166	E 43 503872	74550	04/08/2018	CXV4385	C 00 663632	55680	25/07/2018	DRP3244	E 43 503731	60503	04/08/2018	DRQ1026	E 43 498224	74550	29/07/2018
CXY4777	E 43 498067	60503	29/07/2018	CXZ1419	C 00 657684	60501	23/07/2018	DRS5986	E 43 503299	74550	04/08/2018	DRU4560	E 43 498040	74550	29/07/2018
CYC2251	E 43 503641	74550	04/08/2018	CYH3406	C 00 701476	55500	22/07/2018	DRU9485	E 43 505276	74550	05/08/2018	DRY1904	E 43 502877	74630	03/08/2018
CYP3152	C 00 664688	51851	23/07/2018	CYP3360	E 43 503414	74550	04/08/2018	DRZ4910	E 43 502970	74550	03/08/2018	DSA3658	C 00 716515	54521	25/07/2018
CYP4450	E 43 502975	74550	03/08/2018	CYP4765	C 00 675609	51851	23/07/2018	DSB6049	E 43 505440	74550	05/08/2018	DSB8886	C 00 667560	76332	24/07/2018
CYQ3422	C 00 712839	51851	27/07/2018	CYQ8233	E 43 503719	74550	04/08/2018	DSF0349	C 00 716597	55500	26/07/2018	DSF1398	E 43 503658	74630	04/08/2018
CYR9705	E 43 503295	74550	04/08/2018	CYS7064	E 43 503166	75870	03/08/2018	DSF1719	E 43 503084	74550	04/08/2018	DSF4183	C 00 657952	54521	23/07/2018
CYW3805	C 00 663766	55500	25/07/2018	CYY3973	C 00 667948	55500	25/07/2018	DSF4584	E 43 503620	74550	04/08/2018	DSF7175	C 00 667950	55500	25/07/2018
CYY4885	E 43 502979	74550	03/08/2018	CZD3683	C 00 712760	51851	27/07/2018	DSF9522	C 00 713128	54521	26/07/2018	DSI0421	E 43 503462	60503	04/08/2018
CZE9495	E 43 503415	74550	04/08/2018	CZE9917	C 00 675623	55500	23/07/2018	DSI9295	E 43 503508	74550	04/08/2018	DSJ1509	E 43 503301	74550	04/08/2018
CZF9129	E 43 503163	74550	03/08/2018	CZK9160	E 43 502801	60503	03/08/2018	DSL1884	E 43 503250	75870	03/08/2018	DSL3177	C 00 712686	54521	23/07/2018
DAC1388	C 00 717459	55500	26/07/2018	DAD7237	C 00 667740	57380	23/07/2018	DSL6523	C 00 701708	53800	26/07/2018	DSL9823	E 43 503470	60503	04/08/2018
DAD9868	C 00 666172	55500	26/07/2018	DAE2400	C 00 673517	55500	26/07/2018	DSO5294	C 00 716482	55500	25/07/2018	DSO8782	E 43 498219	74550	29/07/2018
DAE7684	E 43 503294	74550	04/08/2018	DAF7987	C 00 713014	54522	26/07/2018	DSP5878	E 43 505425	74550	05/08/2018	DSS8081	E 43 505432	74550	05/08/2018
DAH2790	E 43 505443	74550	05/08/2018	DAI8791	E 43 503296	74550	04/08/2018	DSS8193	C 00 666010	55500	25/07/2018	DST2285	E 43 505521	74550	04/08/2018
DAN0169	E 43 503668	74550	04/08/2018	DAO9224	C 00 712830	51851	27/07/2018	DST3913	C 00 712690	55500	24/07/2018	DSX7273	C 00 660062	76332	24/07/2018
DAP5210	E 43 503300	74550	04/08/2018	DAR0065	E 43 503516	74550	04/08/2018	DSZ9185	C 00 667799	51851	23/07/2018	DTC0472	E 43 505545	74550	04/08/2018
DAR7949	E 43 503555	60503	04/08/2018	DASV1939	E 43 503627	74550	04/08/2018	DTD5811	C 00 667260	60501	26/07/2018	DTE2221	E 43 505289	74630	05/08/2018
DBB8312	C 00 667552	55500	24/07/2018	DBH8064	C 00 664687	51851	23/07/2018	DTE2221	E 43 505230	74550	05/08/2018	DTE4004	C 00 664676	55500	23/07/2018
DBO6919	E 43 502965	74550	03/08/2018	DBS7138	E 43 503137	75870	02/08/2018	DTE6650	C 00 712832	51851	27/07/2018	DTE8396	C 00 701010	53800	26/07/2018
DBS7196	E 43 503880	74550	04/08/2018	DBY3690	E 43 498205	74710	29/07/2018	DTN7675	E 43 502976	74550	03/08/2018	DTP6858	C 00 700573	55500	24/07/2018
DBY3690	E 43 498206	60503	29/07/2018	DCA9464	E 43 503946	60503	04/08/2018	DTQ0174	C 00 697002	65300	25/07/2018	DTQ4505	E 43 503360	74550	04/08/2018
DCC7742	C 00 666017	55500	25/07/2018	DCD0793	E 43 498211	74550	29/07/2018	DTR4171	C 00 712838	51851	27/07/2018	DTV1534	E 43 498230	74550	29/07/2018
DCD6764	C 00 667761	55500	24/07/2018	DCD8098	C 00 668605	55500	25/07/2018	DTY7365	C 00 701707	55500	26/07/2018	DTZ4054	C 00 701804	55500	26/07/2018
DCJ7018	E 43 502911	74550	03/08/2018	DCM5386	C 00 666303	55500	26/07/2018	DUB0564	C 00 716501	55500	25/07/2018	DUC0355	C 00 658745	55500	25/07/2018
DCV0762	E 43 498117	74550	29/07/2018	DCV8017	C 00 717455	55500	26/07/2018	DUD6737	E 43 505295	74550	05/08/2018	DUE1033	C 00 707254	73662	24/07/2018
DCW5659	E 43 503599	74550	04/08/2018	DDA1583	C 00 680305	55500	25/07/2018	DUE4028	E 43 498127	74550	29/07/2018	DUE6537	C 00 667797	60501	23/07/2018
DDB2845	E 43 505567	74550	04/08/2018	DDC7297	E 43 502788	74630	03/08/2018	DUF7183	C 00 669109	55500	24/07/2018	DUF9964	C 00 712920	51851	24/07/2018
DDD2811	E 43 503842	74550	04/08/2018	DDG7173	E 43 505446	74550	05/08/2018	DUG4835	E 43 502890	60503	03/08/2018	DUG9737	E 43 503361	74550	04/08/2018
DDI0449	C 00 701559	55500	23/07/2018	DDI0449	C 00 701560	51852	23/07/2018	DUH2109	E 43 502855	74550	03/08/2018	DUH6523	C 00 701033	55500	24/07/2018
DDI1800	E 43 498221	74550	29/07/2018	DDK4438	C 00 713027	55500	27/07/2018	DUI3702	E 43 503729	60503	04/08/2018	DUI3702	E 43 503867	74550	04/08/2018
DDL8311	E 43 503407	74550	04/08/2018	DDQ0473	E 43 503904	74550	04/08/2018	DUI4002	E 43 503921	60503	04/08/2018	DUI0542	E 43 503261	75870	03/08/2018
DDQ0473	E 43 503061	74630	04/08/2018	DDR9677	E 43 503808	74550	04/08/2018	DUJ2428	C 00 701667	73662	23/07/2018	DUM3629	E 43 503619	74550	04/08/2018
DDT5905	C 00 675612	55500	23/07/2018	DDU4071	E 43 503929	60503	04/08/2018	DUM3629	E 43 503651	74550	04/08/2018	DUM4353	C 00 667603	55500	11/07/2018
DDW3707	E 43 502785	74550	03/08/2018	DDX8437	E 43 503040	74550	03/08/2018	DUM4553	E 43 498027	74550	29/07/2018	DUM8033	E 43 505450	74550	05/08/2018
DEC6688	E 43 502895	74550	03/08/2018	DEC9586	E 43 505349	60503	05/08/2018	DUM8194	E 43 503135	75870	02/08/2018	DUM8659	E 43 503967	74550	04/08/2018
DEE0496	E 43 505339	74550	05/08/2018	DEF8162	C 00 716518	55500	25/07/2018	DUM9465	E 43 502896	74550	03/08/2018	DUU6308	C 00 675618	55500	23/07/2018
DEH5542	E 43 505405	74550	05/08/2018	DEM9357	C 00 667128	51851	23/07/2018	DUX7736	C 00 702027	55500	26/07/2018	DUY2581	E 43 498050	74550	29/07/2018
DET3713	C 00 666004	76252	25/07/2018	DEW3205	C 00 666002	54521	25/07/2018	DVB3962	E 43 498031	74550	29/07/2018	DVI0433	E 43 503979	60503	04/08/2018
DEY1837	E 43 503119	74550	04/08/2018	DEZ4530	C 00 667747	76332	24/07/2018	DVI545							

EDM8451	E 43 505501	74630	04/08/2018	EDP2777	C 00 666170	55680	26/07/2018	ERO0205	E 43 498163	74550	29/07/2018	ERR6500	C 00 667136	76332	26/07/2018
EDT2280	C 00 667737	54521	23/07/2018	EDV0832	C 00 717140	55500	25/07/2018	ERU2863	E 43 505337	60503	05/08/2018	ERX8247	E 43 503269	60503	04/08/2018
EDV2601	E 43 503405	74630	04/08/2018	EDV2601	E 43 503644	74550	04/08/2018	ERY8839	C 00 700627	55500	26/07/2018	ESF2576	E 43 502899	74550	03/08/2018
EDV2601	E 43 503618	74550	04/08/2018	EDV2601	E 43 503676	74550	04/08/2018	ESF2797	C 00 711758	54522	26/07/2018	ESF3825	C 00 669582	55411	23/07/2018
EDW2658	E 43 505327	74550	05/08/2018	EDZ6246	E 43 503240	75870	03/08/2018	ESF4354	C 00 716461	70561	27/07/2018	ESH8975	C 00 657677	60501	23/07/2018
EEH0305	E 43 503457	60503	04/08/2018	EEH5426	E 43 498160	60503	29/07/2018	ESIO266	C 00 712841	70640	27/07/2018	ESQ2041	E 43 503141	75870	02/08/2018
EEI2607	E 43 503445	60503	04/08/2018	EEJ5064	E 43 505673	56732	05/08/2018	ESR0898	C 00 713134	57200	26/07/2018	ESR1298	E 43 505325	74550	05/08/2018
EEK3345	C 00 713031	60501	27/07/2018	EEL5137	E 43 498297	74550	29/07/2018	ETA4988	C 00 667727	51851	23/07/2018	ETA5512	C 00 667441	55500	26/07/2018
EEM7260	C 00 673520	55500	27/07/2018	EEP4591	C 00 712916	51851	24/07/2018	ETB2008	E 43 502865	74550	03/08/2018	ETD0789	C 00 701705	55500	26/07/2018
EEU4496	E 43 503131	74550	04/08/2018	EEV0886	C 00 713026	55500	27/07/2018	ETG0306	C 00 700565	55500	24/07/2018	ETI1813	E 43 503514	74550	04/08/2018
EEV5030	C 00 700562	55920	24/07/2018	EEX4673	E 43 505488	74550	04/08/2018	ETJ2283	C 00 713151	51851	27/07/2018	ETL0827	C 00 660661	76332	24/07/2018
EEW5376	C 00 712684	54521	23/07/2018	EEX0051	E 43 498015	74550	29/07/2018	ETL1750	C 00 651527	60412	26/07/2018	ETL2047	C 00 669112	55500	24/07/2018
EEY4640	C 00 664695	55500	25/07/2018	EEY5865	C 00 712819	51851	27/07/2018	ETL4527	C 00 713019	55500	26/07/2018	ETL4999	E 43 503321	74550	04/08/2018
EFA6614	E 43 503159	75870	03/08/2018	EFB4737	C 00 657683	55414	23/07/2018	ETM0283	E 43 505301	74550	05/08/2018	ETN1717	E 43 505392	74550	05/08/2018
EFC1215	C 00 675613	55500	23/07/2018	EFC3943	C 00 717797	55500	24/07/2018	ETT9439	C 00 666018	55500	25/07/2018	ETX6087	C 00 663474	76251	22/07/2018
EFJ0821	C 00 662677	55500	24/07/2018	EFJ0848	C 00 712798	70640	23/07/2018	ETZ0854	C 00 712928	51851	27/07/2018	EUA6575	E 43 505594	74550	05/08/2018
EFJ0848	C 00 712797	55500	23/07/2018	EFQ0901	E 43 503419	74550	04/08/2018	EUC2802	C 00 665133	55500	24/07/2018	EUD8246	E 43 503985	60503	04/08/2018
EFT7579	C 00 666024	55500	25/07/2018	EFW1349	C 00 716509	55500	05/07/2018	EUE7349	E 43 505332	74630	05/08/2018	EUF4375	C 00 712806	54521	26/07/2018
EFW4519	C 00 666304	55500	26/07/2018	EFW5671	C 00 716478	55500	25/07/2018	EUI1717	E 43 498238	74550	29/07/2018	EUI1993	E 43 505335	74630	05/08/2018
EFW5702	E 43 505611	74550	05/08/2018	EFW9022	C 00 667261	60501	26/07/2018	EUI9137	C 00 713158	76332	27/07/2018	EUI9137	C 00 713157	51851	27/07/2018
EGD5158	C 00 717372	54526	23/07/2018	EGD6468	E 43 503325	74550	04/08/2018	EUI9829	C 00 716651	55413	26/07/2018	EUK4271	E 43 503146	75870	03/08/2018
EGD7129	E 43 503973	74550	04/08/2018	EGF9066	C 00 661719	76251	22/07/2018	EUM8614	E 43 503041	74550	03/08/2018	EUQ2525	C 00 716590	51851	25/07/2018
EGG3311	E 43 505563	60503	04/08/2018	EGG4146	C 00 712692	55680	24/07/2018	EUP2961	E 43 502893	74630	03/08/2018	EUP2961	E 43 503968	74550	04/08/2018
EGG5964	E 43 505266	74550	05/08/2018	EGL6333	E 43 503365	60503	04/08/2018	EUP4488	E 43 503905	74550	04/08/2018	EUQ3480	E 43 503996	60503	04/08/2018
EGQ5368	E 43 505357	74630	05/08/2018	EGS0354	E 43 503845	74550	04/08/2018	EUR1754	C 00 666167	55680	26/07/2018	EUR6965	C 00 667572	55500	26/07/2018
EGS3106	E 43 503773	74550	04/08/2018	EGS3236	C 00 701566	55500	26/07/2018	EUR6965	C 00 701778	55500	26/07/2018	EUT4493	C 00 716401	55500	26/07/2018
EGS3260	C 00 667754	55500	24/07/2018	EGS7247	C 00 713137	55250	26/07/2018	EUU4803	E 43 503616	74550	04/08/2018	EUV1377	C 00 713312	55500	27/07/2018
EGS8200	C 00 667458	55500	23/07/2018	EGT2700	C 00 713028	55500	27/07/2018	EUW6073	E 43 503090	74550	04/08/2018	EUW6783	C 00 712863	51851	27/07/2018
EHH8680	C 00 712943	51851	27/07/2018	EHR0083	C 00 667739	60501	23/07/2018	EUW7736	E 43 505291	74550	05/08/2018	EUZ9171	E 43 502999	60503	03/08/2018
EHR0363	C 00 716520	55500	25/07/2018	EHU0058	C 00 661715	54521	22/07/2018	EVB1688	C 00 700571	55500	24/07/2018	EVD6260	C 00 667299	51852	27/07/2018
EHV8569	C 00 697001	70481	25/07/2018	EIB6133	C 00 667571	55500	26/07/2018	EVG0181	E 43 503707	74550	04/08/2018	EVG1119	E 43 502866	74550	03/08/2018
EIE3627	E 43 503374	74630	04/08/2018	EIE4505	E 43 502767	74550	03/08/2018	EVG1749	C 00 712849	51851	27/07/2018	EVG2372	E 43 502811	60503	03/08/2018
EIF5772	E 43 505305	74550	05/08/2018	EIH2797	E 43 503614	74550	04/08/2018	EVG2428	E 43 503386	74550	04/08/2018	EVJ7337	E 43 503477	60503	04/08/2018
EIM5097	C 00 666008	73662	25/07/2018	EIM5864	C 00 712836	51851	27/07/2018	EVK2371	E 43 503578	60503	04/08/2018	EVK7836	E 43 503893	74550	04/08/2018
EIM6152	E 43 503132	75870	02/08/2018	EIM6322	E 43 502954	74630	03/08/2018	EVL6001	E 43 503010	74550	03/08/2018	EVQ1308	E 43 503473	74550	04/08/2018
EIM6678	E 43 502931	74550	03/08/2018	EIM9201	C 00 701568	54521	26/07/2018	EVQ9481	C 00 663526	65300	22/07/2018	EVQ9481	C 00 694940	51851	22/07/2018
EIM9899	C 00 712869	51851	27/07/2018	EIN8551	C 00 666360	55500	25/07/2018	EVT4541	C 00 666164	60501	23/07/2018	EVX8475	C 00 666025	55500	25/07/2018
EIT8616	E 43 505637	74550	05/08/2018	EIU7615	E 43 497995	74550	29/07/2018	EYV1603	E 43 502968	74550	03/08/2018	EYV1837	C 00 667744	51851	23/07/2018
EIW4320	E 43 503643	74550	04/08/2018	EIY2236	C 00 658999	51851	24/07/2018	EYV8867	E 43 503642	74550	04/08/2018	EWG9315	E 43 502977	74630	03/08/2018
EIY3521	E 43 502900	74550	03/08/2018	EIY5077	C 00 712952	51851	27/07/2018	EWH8513	C 00 643106	54521	24/07/2018	EWJ2713	C 00 666006	55500	25/07/2018
EIY5077	C 00 712829	51851	27/07/2018	EIY6148	E 43 498006	74550	29/07/2018	EWJ9842	C 00 666165	60501	23/07/2018	EWQ8000	C 00 713305	55500	27/07/2018
EIY6261	C 00 667768	55500	24/07/2018	EJA0327	C 00 664700	55413	25/07/2018	EWQ5922	C 00 712687	54521	23/07/2018	EWQ6408	E 43 503449	60503	04/08/2018
EJA1299	E 43 503480	60503	04/08/2018	EJB2669	C 00 667442	55500	26/07/2018	EWU1610	E 43 505264	74550	05/08/2018	EWJ2968	C 00 667729	56731	23/07/2018
EJD1075	E 43 505293	74550	05/08/2018	EJD5112	C 00 717341	54600	25/07/2018	EWX0505	C 00 700563	55920	24/07/2018	EWX3340	C 00 667762	54522	24/07/2018
EJE9143	C 00 712962	51851	27/07/2018	EJF4527	E 43 505533	74550	04/08/2018	EWX3498	E 43 502869	60503	03/08/2018	EWX3513	E 43 503982	60503	04/08/2018
EJF6394	E 43 503237	75870	03/08/2018	EJG5457	E 43 503265	60503	04/08/2018	EWX5402	C 00 607101	56731	26/07/2018	EWX5402	C 00 607102	51851	26/07/2018
EJH1852	E 43 503648	74630	03/08/2018	EJH9983	E 43 498312	74550	29/07/2018	EWX6168	C 00 712933	51851	27/07/2018	EWX6188	E 43 505310	74550	05/08/2018
EJL5336	E 43 503239	75870	03/08/2018	EJM7410	E 43 503329	74550	04/08/2018	EWX6197	C 00 680303	55500	25/07/2018	EWX6320	E 43 497994	74550	29/07/2018
EJN4710	C 00 701662	58512	23/07/2018	EJN4710	C 00 701661	58000	23/07/2018	EWX6622	C 00 667595	55500	24/07/2018	EWX6753	E 43 505607	74550	05/08/2018
EJP9800	E 43 503421	74550	04/08/2018	EJU7036	C 00 712752	54521	26/07/2018	EWX6798	C 00 712759	51851	27/07/2018	EWX6964	C 00 712466	55680	13/07/2018
EJY3681	E 43 502927	60503	03/08/2018	EJY3716	C 00 668921	55500	25/07/2018	EXB0723	C 00 643102	70303	24/07/2018	EXI4674	C 00 680308	55500	25/07/2018
EKF5758	C 00 667728	60412	23/07/2018	EKF5758	C 00 669583	60501	23/07/2018	EXO0207	C 00 700577	55500	25/07/2018	EXS1057	E 43 505348	60503	05/08/2018
EKI1308	C 00 669900	58196	23/07/2018	EKI8584	E 43 498285	74550	29/07/2018	EXS8876	C 00 675615	55500	23/07/2018	EXT2635	E 43 505429	74550	05/08/2018
EKJ8832	E 43 498275	74550	29/07/2018	EKK6857	C 00 713013	55500	26/07/2018	EXX4116	E 43 503051	74550	03/08/2018	EYC7095	E 43 503282	60503	04/08/2018
EKL0936	C 00 713154	51851	27/07/2018	EKL1443	E 43 505328	60503	05/08/2018	EYD7125	C 00 662766	55500	23/07/2018	EYD8066	E 43 505270	74550	05/08/2018
EKL1858	E 43 503741	74550	04/08/2018	EKL2856	E 43 505469	74550	05/08/2018	EYD8563	E 43 503900	74630	04/08/2018	EYH9161	C 00 716480	55500	25/07/2018
EKL3076	E 43 503876	74550	04/08/2018	EKL5093	C 00 716581	54521	25/07/2018	EYI1162	E 43 503057	74550	03/08/2018	EYI1250	C 00 712927	51851	27/07/2018
EKL7856	C 00 667943	51852	25/07/2018	EKL8480	E 43 505608	74550	05/08/2018	EYI1378	E 43 502874	60503	03/08/2018	EYI3543	E 43 498213	74550	29/07/2018
EKL9871	E 43 503076	74550	04/08/2018	EKM3735	E 43 505490	74550	04/08/2018	EYI5072	C 00 664684	51851	23/07/2018	EYI5745	C 00 701781	55500	26/07/2018
EKO4641	C 00 701034														

FFG2323	E 43 505635	74550	05/08/2018	FFI3430	E 43 505462	74550	05/08/2018	FUF9977	E 43 498132	74550	29/07/2018	FUG9291	E 43 503626	74550	04/08/2018
FFI5069	E 43 498233	74550	29/07/2018	FFK6574	E 43 503600	74550	04/08/2018	FUH9456	C 00 701669	76332	23/07/2018	FUI0236	C 00 667730	76332	23/07/2018
FFK8805	C 00 666307	55500	26/07/2018	FFM9674	E 43 505588	74550	05/08/2018	FUI1760	C 00 662679	55500	24/07/2018	FUI2423	C 00 716523	55500	25/07/2018
FFN2096	C 00 662507	58196	26/07/2018	FFN3693	C 00 712955	51851	27/07/2018	FUI2827	C 00 707460	58191	24/07/2018	FUI5452	E 43 503945	60503	04/08/2018
FFP1383	E 43 505234	60503	05/08/2018	FFP1421	E 43 503062	74550	04/08/2018	FUJ5107	C 00 700603	55500	26/07/2018	FUJ8476	E 43 505363	60503	05/08/2018
FFP1611	C 00 667757	55500	24/07/2018	FFP1698	E 43 503868	74550	04/08/2018	FUL5710	E 43 503628	74550	04/08/2018	FUL5710	C 00 664696	55500	25/07/2018
FFP2750	E 43 505658	74550	05/08/2018	FFR0150	E 43 503281	60503	04/08/2018	FUP4476	E 43 503127	74550	04/08/2018	FUQ1763	E 43 498056	60503	29/07/2018
FFR7332	E 43 502884	74550	03/08/2018	FFS0121	C 00 700604	55500	26/07/2018	FUR2265	C 00 707462	54521	26/07/2018	FUT1077	C 00 713130	57380	26/07/2018
FFV6994	C 00 712463	55680	13/07/2018	FFX2223	E 43 505317	60503	05/08/2018	FUT6247	E 43 503078	74550	04/08/2018	FUU1839	E 43 503151	75870	03/08/2018
FFX3868	C 00 700746	55500	26/07/2018	FGB8318	C 00 717161	55500	26/07/2018	FUV8002	C 00 680313	51852	26/07/2018	FUW7878	E 43 503664	74550	04/08/2018
FGB9127	C 00 667944	60412	25/07/2018	FGB9170	E 43 502804	74550	03/08/2018	FUY7091	E 43 498072	60503	29/07/2018	FUZ6676	C 00 678211	55500	27/07/2018
FGE7437	E 43 503103	74550	04/08/2018	FGF5492	C 00 700736	55500	24/07/2018	FVI0865	C 00 713309	55500	27/07/2018	FVI8660	E 43 498298	74550	29/07/2018
FGH0117	E 43 503461	74550	04/08/2018	FGI5078	E 43 503865	74630	04/08/2018	FVN5596	C 00 712469	55680	13/07/2018	FVR4158	E 43 505341	60503	05/08/2018
FGI5078	E 43 503860	74550	04/08/2018	FGK4285	E 43 503384	74550	04/08/2018	FVS3100	E 43 503848	74550	04/08/2018	FVS4282	E 43 497989	74550	29/07/2018
FGM9368	E 43 502753	74550	03/08/2018	FGN9042	E 43 505491	74550	04/08/2018	FVS8791	E 43 503251	75870	03/08/2018	FVX1659	E 43 505671	60503	05/08/2018
FGO2378	C 00 660064	76332	24/07/2018	FGR6036	E 43 503074	74630	04/08/2018	FVA5732	E 43 505384	74550	05/08/2018	FWB3915	C 00 666312	54521	26/07/2018
FGR6300	E 43 505587	74550	05/08/2018	FGR6663	C 00 717400	54521	23/07/2018	FWF5163	E 43 503036	74550	03/08/2018	FWL0389	E 43 503058	74550	03/08/2018
FGR6664	C 00 717126	55500	23/07/2018	FGR6783	E 43 503002	60503	03/08/2018	FWO1464	C 00 701565	64910	25/07/2018	FWS8556	E 43 503910	60503	04/08/2018
FGR7065	E 43 503351	74550	04/08/2018	FGR7341	E 43 503363	74550	04/08/2018	FWT7892	E 43 503702	74630	04/08/2018	FWX0511	C 00 712467	55680	13/07/2018
FGR7341	E 43 503346	74550	04/08/2018	FGR7478	E 43 503333	74550	04/08/2018	FXA0614	C 00 700608	55500	26/07/2018	FXA5370	E 43 506642	74630	07/08/2018
FGR8373	E 43 505532	74550	04/08/2018	FGS8869	C 00 700588	55500	25/07/2018	FXB9274	C 00 700744	76332	26/07/2018	FXC8440	E 43 503774	74550	04/08/2018
FGX8644	E 43 505495	74550	04/08/2018	FGZ5038	E 43 498074	60503	29/07/2018	FXD8958	E 43 503584	74550	04/08/2018	FXH1630	E 43 505623	74550	05/08/2018
FHB1575	E 43 503783	74550	04/08/2018	FHD6452	C 00 667565	55500	24/07/2018	FXN3649	E 43 505410	74550	05/08/2018	FXO5756	C 00 701481	55500	22/07/2018
FHE3281	C 00 712439	55500	13/07/2018	FHG2555	C 00 664678	55500	23/07/2018	FXQ3172	C 00 717457	55500	26/07/2018	FXQ9176	C 00 700733	55920	24/07/2018
FHG3514	E 43 503963	60503	04/08/2018	FHG4497	E 43 497999	74550	29/07/2018	FXR2620	E 43 498114	74630	29/07/2018	FXS6386	C 00 700607	55500	26/07/2018
FHG7770	C 00 717162	55500	26/07/2018	FHJ0184	C 00 662743	55500	23/07/2018	FXT8356	C 00 666357	76332	24/07/2018	FXT6118	C 00 606753	55500	24/07/2018
FHJ4710	E 43 505546	74550	04/08/2018	FHJ8680	C 00 700742	55500	26/07/2018	FXV7965	E 43 497976	74550	29/07/2018	FYD5757	E 43 498069	60503	29/07/2018
FHQ6840	E 43 502825	74550	03/08/2018	FHU8316	C 00 700578	55500	23/07/2018	FYI3338	E 43 505261	74550	05/08/2018	FYJ7207	E 43 503850	74550	04/08/2018
FHV9323	E 43 503989	60503	04/08/2018	FHX1678	C 00 712790	70640	25/07/2018	FYM2242	C 00 701479	55500	22/07/2018	FYP4427	E 43 503570	60503	04/08/2018
FHZ0159	E 43 505569	74550	04/08/2018	FHZ1215	C 00 716578	55500	25/07/2018	FYP7935	E 43 503728	60503	04/08/2018	FYR0758	C 00 669896	76332	23/07/2018
FHZ2255	C 00 695140	54521	26/07/2018	FHZ3133	C 00 713138	57380	26/07/2018	FYW3540	E 43 498331	74550	29/07/2018	FYX9049	C 00 700581	55500	23/07/2018
FHZ3348	C 00 667593	55500	24/07/2018	FHZ3415	C 00 657691	54521	23/07/2018	FZB4220	C 00 701671	55500	23/07/2018	FZD7787	E 43 498093	74550	29/07/2018
FHZ3481	C 00 666013	55500	25/07/2018	FHZ3678	E 43 498296	74550	29/07/2018	FZE5263	E 43 505564	60503	04/08/2018	FZE5907	E 43 503501	74630	04/08/2018
FHZ3816	E 43 503557	74550	04/08/2018	FIA3116	E 43 503142	75870	02/08/2018	FZF5148	E 43 503821	74550	04/08/2018	FZK1410	E 43 497977	74550	29/07/2018
FIA4309	C 00 651464	55500	26/07/2018	FIA6453	E 43 505426	74630	05/08/2018	FZK1410	E 43 497988	74550	29/07/2018	FZN4117	E 43 503953	74550	04/08/2018
FIA8965	C 00 716503	55500	25/07/2018	FIH0602	C 00 701006	76332	24/07/2018	FZP5556	E 43 503886	74550	04/08/2018	FZT2807	E 43 503730	60503	04/08/2018
FIH2288	C 00 634089	76332	22/07/2018	FIH5209	C 00 716486	55500	25/07/2018	FZU2515	C 00 669107	55500	24/07/2018	FZW9482	C 00 716595	54521	26/07/2018
FIH5554	C 00 667597	55500	24/07/2018	FIH7655	C 00 701777	55500	26/07/2018	FZY5958	C 00 700585	55500	25/07/2018	GAB5107	E 43 505285	74550	05/08/2018
FIK7667	C 00 717461	55680	26/07/2018	FIM1820	C 00 664683	73662	23/07/2018	GAB9018	E 43 505542	74550	04/08/2018	GAC6191	E 43 503446	74550	04/08/2018
FIS6373	C 00 712872	51851	27/07/2018	FIT1497	C 00 701480	55500	22/07/2018	GAG5968	C 00 712477	55500	13/07/2018	GAL0755	C 00 717137	55500	25/07/2018
FJA8882	E 43 503345	74550	04/08/2018	FJE9819	C 00 669586	73662	23/07/2018	GAN7746	C 00 716552	55500	26/07/2018	GAQ0672	E 43 503655	60503	04/08/2018
FJM4035	E 43 498028	74550	29/07/2018	FJN6460	C 00 712970	76332	27/07/2018	GAQ7195	E 43 503121	74550	04/08/2018	GAU1644	C 00 712484	55500	13/07/2018
FJO2724	C 00 667557	55500	24/07/2018	FJO4828	E 43 502912	74550	03/08/2018	GAU7389	C 00 712810	54521	26/07/2018	GAZ1905	E 43 498338	74630	29/07/2018
FJO9887	C 00 700569	55500	24/07/2018	FJP8422	C 00 712751	54521	26/07/2018	GAZ1905	E 43 498339	60503	29/07/2018	GBG1899	E 43 503375	74550	04/08/2018
FJP8463	C 00 712905	55500	23/07/2018	FJS6778	C 00 667598	55500	24/07/2018	GBK0606	E 43 503544	60503	04/08/2018	GBK9895	E 43 503970	74630	04/08/2018
FJT3199	C 00 667741	76332	24/07/2018	FJT5997	C 00 712471	55680	13/07/2018	GBL6166	C 00 716512	53800	25/07/2018	GBM4886	C 00 713742	54521	25/07/2018
FJU8655	E 43 498199	60503	29/07/2018	FJV1026	C 00 668608	73662	25/07/2018	GBO8898	C 00 717160	55250	26/07/2018	GBP0468	E 43 498167	74550	29/07/2018
FJV8435	E 43 503601	74550	04/08/2018	FJW2014	E 43 505435	74550	05/08/2018	GCG4018	E 43 502948	60503	03/08/2018	GCP0598	E 43 503564	60503	04/08/2018
FJW2073	E 43 505423	74550	05/08/2018	FJW2848	C 00 541469	76251	26/07/2018	GCP9634	E 43 502862	74630	03/08/2018	GCC3869	E 43 503924	74550	04/08/2018
FJW2854	C 00 667764	54522	24/07/2018	FJW3134	E 43 505437	74550	05/08/2018	GDA4820	C 00 666023	55500	25/07/2018	GDD2739	E 43 502978	74550	03/08/2018
FJX5349	E 43 503214	75870	03/08/2018	FJZ8684	E 43 503123	74550	04/08/2018	GDE2080	E 43 503210	75870	03/08/2018	GDE2080	C 00 644291	55680	25/07/2018
FKB5216	E 43 505639	60503	05/08/2018	FKC5712	C 00 713313	55500	27/07/2018	GDG6510	E 43 498164	74550	29/07/2018	GDI2215	E 43 503920	60503	04/08/2018
FKE7407	E 43 503504	74550	04/08/2018	FKN6190	E 43 502868	74550	03/08/2018	GDK7555	E 43 503631	74550	04/08/2018	GDW1790	E 43 503823	74550	04/08/2018
FKN8270	C 00 657688	54521	23/07/2018	FKO5267	E 43 502990	74550	03/08/2018	GDX5664	C 00 660063	76332	24/07/2018	GEE9954	E 43 503856	74550	04/08/2018
FKO5483	E 43 505511	74550	04/08/2018	FKT3276	E 43 503682	74550	04/08/2018	GEG4743	E 43 503004	60503	03/08/2018	GEK2348	E 43 498353	60503	29/07/2018
FKZ1191	E 43 503305	60503	04/08/2018	FKZ1412	E 43 503191	75870	03/08/2018	GEK4071	E 43 497978	74550	29/07/2018	GEL3405	E 43 497974	74550	29/07/2018
FKZ1707	C 00 712813	54521	26/07/2018	FKZ1707	C 00 712814	51851	26/07/2018	GEL7054	C 00 700584	55500	25/07/2018	GEN3059	E 43 503695	74550	04/08/2018
FKZ1715	C 00 712460	51851	13/07/2018	FKZ1715	E 43 502910	74550	03/08/2018	GET2342	E 43 503070	74550	04/08/2018	GET2342	C 00 712461	51851	13/07/2018
FKZ1719	C 00 680361	55413	25/07/2018	FLB1314	C 00 665140	55500	24/07/2018	GEX3099	C 00 700560	55500	23/07/2018	GFG0103	E 43 498047	74550	29/07/2018
FLC0644	C 00 700587	55500	25/07/2018												

HXY0740	C 00 701674	55500	23/07/2018	IAG3930	E 43 505369	60503	05/08/2018
IJQ2591	C 00 712854	51851	27/07/2018	IMV6165	E 43 503081	74550	04/08/2018
IQM6467	E 43 503326	74550	04/08/2018	ISL3241	E 43 502876	74630	03/08/2018
ITM2942	C 00 667129	51851	23/07/2018	ITY8060	C 00 661426	73662	25/07/2018
IXF5223	E 43 503479	60503	04/08/2018	JFN7104	C 00 662174	55414	26/07/2018
JGB9296	E 43 505537	74550	04/08/2018	JGB9296	E 43 505638	74550	05/08/2018
JGH3829	E 43 503758	74550	04/08/2018	JGH3829	E 43 502832	74550	03/08/2018
JKJ4468	E 43 505169	75870	03/08/2018	JLD0368	C 00 712764	51851	27/07/2018
JMH8368	E 43 505445	74550	05/08/2018	JMX3133	E 43 503839	74550	04/08/2018
JNB1511	C 00 716576	55500	25/07/2018	JOQ6105	E 43 498014	74630	29/07/2018
JOX0580	C 00 664697	55500	25/07/2018	JPQ7280	E 43 498058	74550	29/07/2018
JQA9934	E 43 503297	74550	04/08/2018	JQM9167	E 43 498324	74550	29/07/2018
JRD6393	E 43 506625	74630	07/08/2018	JSU5495	C 00 716504	55500	25/07/2018
JSU5495	C 00 667758	55500	24/07/2018	JTZ1589	C 00 701670	53800	23/07/2018
JXN3381	C 00 667751	54521	24/07/2018	JYJ0880	E 43 498327	74630	29/07/2018
KDH5222	E 43 498026	74550	29/07/2018	KDS1141	E 43 503764	74550	04/08/2018
KEZ9097	C 00 667759	55500	24/07/2018	KGJ3835	C 00 700568	55500	24/07/2018
KHX4834	E 43 502943	60503	03/08/2018	KKK6211	C 00 660066	76332	24/07/2018
KLB3167	E 43 503476	60503	04/08/2018	KME1248	E 43 504009	60503	04/08/2018
KPX5373	E 43 503590	74550	04/08/2018	KWD5624	E 43 503598	74550	04/08/2018
KYK1211	C 00 662772	60501	23/07/2018	KYO5143	E 43 498035	74630	29/07/2018
KZH1101	C 00 665137	55500	24/07/2018	KZY5957	E 43 505409	74550	05/08/2018
LBK5582	E 43 504003	60503	04/08/2018	LBK2910	E 43 503086	74550	04/08/2018
LBL0506	E 43 498241	74550	29/07/2018	LBW4929	C 00 712794	55500	25/07/2018
LBY1668	C 00 657700	53800	25/07/2018	LKW3271	C 00 667941	51852	25/07/2018
LLH7635	C 00 665148	55500	26/07/2018	LMJ5082	E 43 503674	74630	04/08/2018
LNB7938	E 43 498049	74630	29/07/2018	LNC2400	E 43 503795	74550	04/08/2018
LNI1670	C 00 680306	55500	25/07/2018	LNT5313	C 00 716517	55500	25/07/2018
LOM6110	C 00 663764	54521	25/07/2018	LPE9520	C 00 712936	51851	27/07/2018
LPY4943	E 43 503339	74550	04/08/2018	LRP8908	C 00 716514	55500	25/07/2018
LSD0692	E 43 503515	74550	04/08/2018	LST1888	C 00 712478	51930	13/07/2018
LTN2320	E 43 503851	74550	04/08/2018	LWN1726	E 43 503855	74550	04/08/2018
LZL2881	C 00 667949	55500	25/07/2018	MAL8248	E 43 506564	74550	05/08/2018
MBI8948	E 43 505382	74630	05/08/2018	MBM6081	C 00 701089	55500	21/07/2018
MFC3178	E 43 502839	60503	03/08/2018	MMU7812	C 00 608985	54521	22/07/2018
MQA5425	C 00 712975	51851	27/07/2018	MQS3388	E 43 502918	74550	03/08/2018
MTQ5629	E 43 505395	74550	05/08/2018	MUX3968	E 43 503734	60503	04/08/2018
MVF0971	E 43 498130	74550	29/07/2018	MVF7557	C 00 701681	55500	25/07/2018
MWE2698	E 43 502796	74550	03/08/2018	MYX3369	E 43 498108	74550	29/07/2018
NAI0779	E 43 503724	74550	04/08/2018	NFZ7777	C 00 712685	54521	23/07/2018
NHD1900	C 00 701805	55500	26/07/2018	NIB7699	C 00 667733	51851	23/07/2018
NJK1854	E 43 506648	74550	07/08/2018	NLM1070	C 00 662194	54521	25/07/2018
NNJ8963	E 43 498329	74550	29/07/2018	NOU1189	C 00 662768	55500	23/07/2018
NUA3459	E 43 505257	74550	05/08/2018	NWL3593	E 43 498159	60503	29/07/2018
NXU1595	E 43 498282	74550	29/07/2018	NXX3919	E 43 505253	74550	05/08/2018
NXY2515	C 00 667551	55500	24/07/2018	NXZ1319	C 00 667763	53800	24/07/2018
ODA0809	E 43 503327	74550	04/08/2018	OEP7653	C 00 657693	54521	23/07/2018
OJV2365	C 00 712475	55680	13/07/2018	OKF0273	E 43 498077	60503	29/07/2018
OKO7292	E 43 505346	60503	05/08/2018	OLM1404	E 43 506203	75870	03/08/2018
OLW7084	C 00 713156	51851	27/07/2018	OLX4699	C 00 662607	55500	25/07/2018
OMG5438	E 43 503560	74550	04/08/2018	OMH5328	E 43 498340	74550	29/07/2018
OMS4908	C 00 673521	55500	27/07/2018	OPU3560	E 43 503108	74550	04/08/2018
OPV6953	C 00 667760	55500	24/07/2018	OPX3987	E 43 505255	74550	05/08/2018
OPZ9570	C 00 713025	55680	27/07/2018	OPD3313	E 43 504001	60503	04/08/2018
OQD4567	C 00 669108	55500	24/07/2018	OQF1330	E 43 503568	60503	04/08/2018
OQH5177	C 00 662769	55500	23/07/2018	OQH9797	C 00 712487	55500	13/07/2018
OQT5668	C 00 717454	55500	25/07/2018	ORA6054	E 43 505302	74550	05/08/2018
ORC1525	C 00 712923	54100	24/07/2018	OTH1986	E 43 503552	60503	04/08/2018
OWH3622	E 43 503203	75870	02/08/2018	OWL8718	E 43 503683	74550	04/08/2018
OWM4956	E 43 503997	60503	04/08/2018	OWN1252	C 00 701665	76331	23/07/2018
OWS2286	E 43 503494	56732	04/08/2018	BMW7220	E 43 503673	74550	04/08/2018
OWZ0418	E 43 505239	60503	05/08/2018	OXA3786	C 00 712968	51852	27/07/2018
OXA3786	C 00 712963	51851	27/07/2018	OXE7234	E 43 498294	74630	29/07/2018
OXW9943	E 43 503908	60503	04/08/2018	OYN2037	C 00 667300	60501	27/07/2018
OZP3112	E 43 497979	74630	29/07/2018	PAZ4424	C 00 712792	54521	25/07/2018
PHE9111	C 00 716587	54521	25/07/2018	PJO4095	C 00 657698	55500	25/07/2018
PQL5314	E 43 505590	74550	05/08/2018	PUE0792	C 00 700740	55500	24/07/2018
PUE2040	C 00 713303	55500	27/07/2018	PUE4622	C 00 716551	55500	26/07/2018
PUE5536	C 00 717141	55500	26/07/2018	PUE5536	C 00 713010	55500	26/07/2018
PUG4760	C 00 712786	54521	25/07/2018	PUH5206	C 00 667446	55500	26/07/2018
PUI3093	C 00 712473	55680	13/07/2018	PUS4751	E 43 498232	74550	29/07/2018
PUZ3393	E 43 498348	74550	29/07/2018	PVB1216	C 00 657682	55414	23/07/2018
PVI0363	C 00 665142	55500	25/07/2018	PVJ0424	E 43 503054	74550	03/08/2018
PVK0024	C 00 667556	55500	24/07/2018	PVT4936	C 00 672930	55680	27/07/2018
PVT5883	C 00 675624	55500	23/07/2018	PVU4234	E 43 505316	60503	05/08/2018
PVV8681	E 43 503292	74550	04/08/2018	PWI2620	E 43 503101	74550	04/08/2018
PWI4777	C 00 643107	54521	24/07/2018	PWR2147	C 00 617255	56650	25/07/2018
PWW9881	E 43 503056	74550	03/08/2018	PWX0486	C 00 712674	55500	23/07/2018
PXA1016	C 00 712476	55500	13/07/2018	PXB4476	C 00 664698	55500	25/07/2018
PXD5821	E 43 505233	60503	05/08/2018	PXP3366	E 43 505391	74630	05/08/2018
PXQ3133	C 00 712964	51851	27/07/2018	PXQ3469	E 43 502998	60503	03/08/2018
PXU9725	E 43 503907	60503	04/08/2018	PXW3206	E 43 503638	74550	04/08/2018
PXY2476	C 00 667298	60501	26/07/2018	PXY9941	E 43 505361	74550	05/08/2018
PYA4446	C 00 669118	53800	25/07/2018	PYB1167	E 43 498248	74550	29/07/2018
PYB5850	C 00 667558	55500	24/07/2018	PYB5850	C 00 669111	55500	24/07/2018
PYE1122	E 43 503782	74550	04/08/2018	PYG1131	C 00 716485	55500	25/07/2018
PYJ0516	E 43 503667	74550	04/08/2018	PYM3512	C 00 712481	55500	13/07/2018
PYM7511	E 43 498201	74550	29/07/2018	PYP0981	E 43 498079	60503	29/07/2018
PYQ0037	E 43 503542	60503	04/08/2018	PYR1150	C 00 680362	60501	25/07/2018
PYR6218	E 43 505560	60503	04/08/2018	PYS0435	C 00 666306	55500	26/07/2018
PYT8910	E 43 503293	60503	04/08/2018	PYU4728	C 00 700583	55500	23/07/2018
PYY4834	C 00 667445	55500	26/07/2018	PZC9179	E 43 505529	74550	04/08/2018
PZD6669	E 43 503080	74550	04/08/2018	PZF2551	E 43 505260	74550	05/08/2018
PZH3873	E 43 497997	74550	29/07/2018	PZH6735	E 43 498169	74550	29/07/2018
PZI4928	C 00 717793	55500	24/07/2018	PZL3007	E 43 503167	75870	03/08/2018
PZP3211	E 43 498003	74550	29/07/2018	PZU4620	C 00 716598	55500	26/07/2018
PZU9568	E 43 503157	75870	03/08/2018	PZW3702	C 00 667444	55500	26/07/2018
PZZ2972	C 00 700567	73662	24/07/2018	QDW5142	E 43 503100	74630	04/08/2018
QID3092	C 00 665134	55500	24/07/2018	QIH8002	E 43 497984	74550	29/07/2018
QMR8688	C 00 666169	55500	26/07/2018	QMU9723	E 43 503835	74550	04/08/2018
QMW4201	E 43 497980	74550	29/07/2018	QMW7621	C 00 700748	76332	26/07/2018
QNC0092	E 43 503288	60503	04/08/2018	QNF9842	E 43 505250	74550	05/08/2018
QNH0122	E 43 505662	74550	05/08/2018	QNH7333	C 00 716530	55500	25/07/2018
QNI2070	E 43 498017	74630	29/07/2018	QNJ0933	E 43 502763	74550	03/08/2018
QNJ3636	C 00 717456	56222	26/07/2018	QNJ5285	C 00 700743	55500	26/07/2018
QNJ8576	E 43 503887	74550	04/08/2018	QNL1517	C 00 665141	55500	25/07/2018
QNL2501	E 43 502919	74550	03/08/2018	QNL6515	E 43 498262	74550	29/07/2018
QNY0566	E 43 505273	74550	05/08/2018	QNY7016	E 43 503033	74550	03/08/2018
QNY9118	C 00 701561	76331	23/07/2018	QNZ1124	E 43 503971	74550	04/08/2018
QOD5944	C 00 666171	55500	26/07/2018	QOD7162	C 00 701482	55500	22/07/2018
QOE5593	C 00 700557	76332	23/07/2018	QOF2568	C 00 712470	55680	13/07/2018
QOF5220	C 00 700586	55500	25/07/2018	QOK6098	E 43 503452	60503	04/08/2018
QOM2150	C 00 716584	55500	25/07/2018	QOM2210	E 43 503556	60503	04/08/2018
QOM2451	E 43 505298	74550	05/08/2018	QOO7831	C 00 716582	55500	25/07/2018

ÓRGÃO AUTUADOR: 264770

EDITAL DE NOTIFICAÇÃO DE AUTUAÇÃO PELO COMETIMENTO DE INFRAÇÃO DE TRÂNSITO
 O Secretário de Transporte e Trânsito, considerando o disposto nos artigos 24, 281, 282 e seus respectivos incisos da Lei Federal nº 9503/97 - Código de

CIZ9431	P 00	173918	55500	27/07/2018	CJL3503	C 00	666758	55500	27/07/2018	DMR0089	C 00	716451	51851	28/07/2018	DMR3491	C 00	716328	60501	29/07/2018
CJM5551	C 00	716408	55500	27/07/2018	CJS9908	E 43	505753	74550	05/08/2018	DMW2663	P 00	635090	55500	02/08/2018	DMX2362	P 00	173854	54521	01/08/2018
CJU7562	E 43	498599	74550	29/07/2018	CJV8368	E 43	498470	60503	29/07/2018	DMX6404	E 43	498474	60503	29/07/2018	DMX6829	E 43	498899	74710	29/07/2018
CJV8368	E 43	498481	60503	29/07/2018	CKM3910	E 43	507522	74630	08/08/2018	DMY2099	C 00	702128	54521	29/07/2018	DMZ9615	E 43	498736	75870	27/07/2018
CKN0259	C 00	713427	55500	28/07/2018	CKQ1958	E 43	507215	74550	07/08/2018	DNA6067	E 43	505744	74550	05/08/2018	DNB2514	P 00	628468	55500	02/08/2018
CKQ8052	E 43	507110	74550	07/08/2018	CKQ8052	E 43	498730	75870	28/07/2018	DNB9324	P 00	173898	57380	01/08/2018	DNG4698	E 43	498620	74550	29/07/2018
CLA8042	E 43	498914	74550	29/07/2018	CLB0483	E 43	507020	74550	07/08/2018	DNI2958	E 43	507191	74550	07/08/2018	DNK0525	C 00	667138	51851	27/07/2018
CLC4356	C 00	713438	55500	28/07/2018	CLE7608	P 00	173850	54521	01/08/2018	DNO2278	P 00	606498	55500	02/08/2018	DNK05883	E 43	498662	74550	07/08/2018
CLE9714	P 00	592019	55500	31/07/2018	CLE9970	C 00	666767	55500	27/07/2018	DNO9104	C 00	681636	55500	30/07/2018	DNU0544	E 43	498814	75870	24/07/2018
CLF5258	E 43	507266	60503	07/08/2018	CLS4611	E 43	498614	74550	29/07/2018	DNU6274	E 43	498705	75870	27/07/2018	DNY3867	P 00	622815	54521	31/07/2018
CLV7642	C 00	716405	55500	27/07/2018	CLW2019	E 43	498683	75870	26/07/2018	DQC6599	E 43	498715	75870	28/07/2018	DOF1782	E 43	505698	74630	05/08/2018
CMH9419	P 00	637001	55500	02/08/2018	CML5812	E 43	507140	74550	07/08/2018	DOS7527	E 43	507084	60503	07/08/2018	DOS8437	C 00	716471	76332	30/07/2018
CML6850	C 00	713401	55090	29/07/2018	CMM1306	E 43	507463	74550	08/08/2018	DOT0221	C 00	713409	55500	29/07/2018	DOT9036	C 00	712027	55500	29/07/2018
CMM9517	E 43	498697	75870	27/07/2018	CMP0431	P 00	622834	55500	01/08/2018	DPA1834	E 43	507024	74630	07/08/2018	DPA5313	E 43	507003	74550	07/08/2018
CMR0993	C 00	680323	55500	27/07/2018	CMW3308	E 43	498608	74550	29/07/2018	DPB0791	C 00	716417	55500	27/07/2018	DPF8515	E 43	497387	55500	28/07/2018
CMW5588	C 00	713390	54522	28/07/2018	CMY3437	P 00	173908	75870	01/08/2018	DPG3100	E 43	498456	60503	29/07/2018	DPG5313	C 00	667267	55500	30/07/2018
CNB7177	C 00	651518	55500	30/07/2018	CNG5859	C 00	716419	73662	27/07/2018	DPH2103	E 43	507331	74550	07/08/2018	DPH3430	P 00	173841	60760	01/08/2018
CNI8118	P 00	597299	76332	05/08/2018	CNS9697	P 00	625255	55680	04/08/2018	DPH3753	E 43	507489	74550	08/08/2018	DPH4805	E 43	507288	74630	07/08/2018
COJ9566	C 00	713515	55250	29/07/2018	CON8216	E 43	498653	75870	27/07/2018	DPJ0451	P 00	173864	54521	01/08/2018	DPJ3393	E 43	507240	74630	07/08/2018
CON8614	E 43	498968	74550	30/07/2018	COY1509	P 00	637013	51851	03/08/2018	DPJ7335	P 00	635071	55500	02/08/2018	DPL3737	C 00	667274	55500	30/07/2018
CPC4884	P 00	635093	55500	02/08/2018	CPC7915	E 43	505723	60503	05/08/2018	DPM2621	C 00	497392	55500	28/07/2018	DPS1213	C 00	712948	51852	30/07/2018
CLP3718	E 43	505752	74550	05/08/2018	CPPT7497	C 00	713443	55500	28/07/2018	DPS6823	P 00	173875	57380	01/08/2018	DPX4734	E 43	498556	60503	29/07/2018
CPT0161	P 00	606488	60501	02/08/2018	CPX4534	P 00	173857	54521	01/08/2018	DQB2131	C 00	716356	55500	27/07/2018	DQB4450	C 00	698367	55500	27/07/2018
CPZ6979	C 00	702134	55500	29/07/2018	CQE43383	E 43	506781	60503	07/08/2018	DQB5653	C 00	716561	55500	27/07/2018	DQB7656	P 00	173877	57380	01/08/2018
QQF0374	E 43	507199	74550	07/08/2018	CQI4921	C 00	713525	55500	29/07/2018	DQB7656	P 00	173878	55250	01/08/2018	DQE5250	E 43	507293	60503	07/08/2018
QQR0707	C 00	609068	55411	27/07/2018	CRJ5495	C 00	713512	55500	29/07/2018	DQH5464	E 43	505709	60503	05/08/2018	DQK4584	P 00	622838	55500	02/08/2018
CRL3981	C 00	716384	55500	27/07/2018	CRN3535	E 43	498609	74550	29/07/2018	DQK8216	C 00	716383	55500	27/07/2018	DQM8401	E 43	506742	74550	07/08/2018
CRQ3841	E 43	498420	74630	29/07/2018	CRQ3841	E 43	498364	74550	29/07/2018	DQO2530	E 43	498681	75870	26/07/2018	DQP7774	C 00	701512	55500	13/07/2018
CRQ3841	E 43	507262	74550	07/08/2018	CRR3218	C 00	713524	55500	29/07/2018	DQQ9002	C 00	667141	51851	27/07/2018	DQT2172	E 43	507274	60503	07/08/2018
CRT0984	E 43	506798	74550	07/08/2018	CSA5266	P 00	622805	76331	30/07/2018	DQV4579	C 00	713505	55500	29/07/2018	DQZ1829	E 43	507298	60503	07/08/2018
CSC0900	C 00	669839	55500	30/07/2018	CSJ1783	E 43	498368	60503	29/07/2018	DRD9839	P 00	606492	54521	02/08/2018	DRE4902	P 00	625962	55500	02/08/2018
CSC3457	C 00	667266	51851	30/07/2018	CSV8477	E 43	506863	74550	07/08/2018	DRF8512	E 43	506750	74550	07/08/2018	DRG6442	P 00	592015	51851	28/07/2018
CTC6721	E 43	506785	60503	07/08/2018	CTD9244	E 43	498964	74550	30/07/2018	DRG6928	E 43	498919	74550	29/07/2018	DRJ9406	P 00	173921	53800	27/07/2018
CTG7032	E 43	507149	74550	07/08/2018	CTI2300	E 43	507264	74550	07/08/2018	DRJ1999	C 00	701937	58512	27/07/2018	DRK1925	C 00	713449	55500	29/07/2018
CTM1328	C 00	713412	73662	29/07/2018	CTR8038	E 43	498466	60503	29/07/2018	DRK7414	E 43	498684	75870	24/07/2018	DRL1805	P 00	628466	55500	02/08/2018
CUA8246	P 00	606495	55500	02/08/2018	CUC5528	P 00	597297	60501	03/08/2018	DRL1805	P 00	628466	55500	02/08/2018	DRL2182	C 00	699824	55500	30/07/2018
CUC9825	C 00	701508	55500	13/07/2018	CVA5832	E 43	506947	74550	07/08/2018	DRL7328	C 00	713402	55680	28/07/2018	DRN3351	C 00	667233	55500	30/07/2018
CVB3720	P 00	606489	73662	02/08/2018	CVB5986	E 43	507278	74550	07/08/2018	DRN4184	P 00	173865	55500	01/08/2018	DRN8606	P 00	620163	60501	02/08/2018
CVG0840	E 43	498672	75870	26/07/2018	CVJ4559	E 43	498615	74550	29/07/2018	DRQ0436	P 00	173924	55500	27/07/2018	DRQ8484	E 43	507237	74550	07/08/2018
CVK4080	E 43	498634	74550	29/07/2018	CVL4736	E 43	507122	74550	07/08/2018	DRR2867	P 00	622814	55680	31/07/2018	DSA1011	E 43	506725	74550	07/08/2018
CVL4935	C 00	713447	55500	28/07/2018	CVM3808	E 43	507407	74550	08/08/2018	DSA8346	E 43	498971	74550	30/07/2018	DSB8017	C 00	669840	55500	30/07/2018
CVP7359	E 43	498375	74550	29/07/2018	CVR2901	E 43	498910	74550	29/07/2018	DSB8017	C 00	716399	55500	27/07/2018	DSC0400	C 00	713405	55500	29/07/2018
CVS0215	C 00	716340	55500	30/07/2018	CVS9022	C 00	702144	54521	29/07/2018	DSB8017	C 00	716399	55500	27/07/2018	DSF0250	C 00	662511	55500	29/07/2018
CVU3090	E 43	506849	74550	07/08/2018	CVX0438	E 43	507227	60503	07/08/2018	DSF2177	C 00	716382	55500	27/07/2018	DSF3415	C 00	662688	76332	28/07/2018
CVY1095	C 00	713406	55500	29/07/2018	CWH3326	P 00	173976	54521	02/08/2018	DSF6733	E 43	498463	75870	27/07/2018	DSF8137	E 43	498725	75870	24/07/2018
CWH3402	P 00	173880	55500	01/08/2018	CWH5658	P 00	173847	53800	01/08/2018	DSF8388	E 43	498367	74550	29/07/2018	DSG9841	P 00	635622	55500	04/08/2018
CWH9396	C 00	716398	54600	27/07/2018	CWK4849	E 43	506918	74550	07/08/2018	DSL4221	P 00	622835	55500	01/08/2018	DSM1424	E 43	507025	74550	07/08/2018
CXA7356	P 00	592905	55500	31/07/2018	CXU5368	E 43	506771	60503	07/08/2018	DSQ3110	P 00	581929	55500	31/07/2018	DSQ3835	E 43	507146	74550	07/08/2018
CXY9762	P 00	581947	60501	02/08/2018	CXW3920	E 43	507300	60503	07/08/2018	DSR5899	P 00	592884	55500	30/07/2018	DSR7038	E 43	507507	74550	08/08/2018
CXY3595	E 43	498970	74550	30/07/2018	CXY9614	E 43	498605	74550	29/07/2018	DSR9475	E 43	498600	74550	29/07/2018	DSW4558	C 00	497380	55500	28/07/2018
CYC3422	E 43	498406	74550	29/07/2018	CYG6888	C 00	713408	55500	29/07/2018	DSX3127	E 43	505695	60503	05/08/2018	DSX6804	C 00	663770	55090	29/07/2018
CYQ5101	E 43	507295	60503	07/08/2018	CYR5370	E 43	505691	60503	05/08/2018	DSY5293	P 00	621700	55500	03/08/2018	DTB2770	C 00	666363	55500	27/07/2018
CZY2038	P 00	173948	55500	31/07/2018	CZB2536	P 00	173844	53710	01/08/2018	DTB2770	C 00	666364	58431	27/07/2018	DTB9300	C 00	713458	55500	29/07/2018
CZD4953	C 00	664768	55500	28/07/2018	CZD8224	E 43	498965	74550											

EBZ9038	P 00 625957	55500	02/08/2018	ECA0370	C 00 707465	60501	28/07/2018	EQQ3963	E 43 498719	75870	24/07/2018	EQT6575	P 00 173930	51930	27/07/2018
ECG0640	E 43 498441	74550	29/07/2018	ECN5421	C 00 680320	52070	27/07/2018	EQT6575	P 00 173928	55500	27/07/2018	EQV4071	C 00 713522	54521	29/07/2018
ECC0589	C 00 712039	55500	31/07/2018	EDC1677	C 00 717788	55500	24/07/2018	EQW4426	E 43 505700	74550	05/08/2018	EQX0927	C 00 667602	55500	11/07/2018
EDC2085	P 00 173860	54521	01/08/2018	EDC2099	E 43 507008	74550	07/08/2018	EQX2570	C 00 667238	55500	30/07/2018	EQX4018	C 00 713502	60412	29/07/2018
EDC2941	E 43 506744	74550	07/08/2018	EDC4492	E 43 506824	74550	07/08/2018	EYQ0064	E 43 506879	60503	07/08/2018	EYQ3636	C 00 713465	55500	29/07/2018
EDC6280	C 00 701818	51852	28/07/2018	EDC9267	E 43 507297	60503	07/08/2018	EZQ29734	C 00 713509	55500	29/07/2018	ERC2489	P 00 628473	55500	03/08/2018
EDC9969	P 00 173966	55500	02/08/2018	EDD7711	E 43 498901	74550	29/07/2018	ERC4328	P 00 635607	55500	04/08/2018	ERC4818	E 43 498593	74550	29/07/2018
EDH4554	P 00 635616	55500	04/08/2018	EDH8840	C 00 713506	54521	29/07/2018	ERC6209	P 00 173899	57380	01/08/2018	ERF4763	C 00 700652	55500	30/07/2018
EDN8835	C 00 698371	76332	29/07/2018	EDO2285	C 00 713424	73662	30/07/2018	ERF7451	E 43 506878	60503	07/08/2018	ERG8065	E 43 498449	60503	29/07/2018
EDO2917	P 00 609753	55500	05/08/2018	EDP7053	E 43 507018	74550	07/08/2018	ERN8867	P 00 173995	55500	02/08/2018	ERO1843	C 00 717146	56300	27/07/2018
EDT5881	P 00 625965	55500	02/08/2018	EDV2601	E 43 507424	60503	08/08/2018	ERQ5765	C 00 717345	55090	29/07/2018	ERV2289	E 43 506779	60503	07/08/2018
EDW5816	E 43 498545	74550	29/07/2018	EDY4263	E 43 498510	74550	29/07/2018	ERY1011	C 00 680319	51851	27/07/2018	ERZ9465	P 00 628438	55500	01/08/2018
EDZ0517	C 00 663771	55500	29/07/2018	EEB8113	E 43 506724	74550	07/08/2018	ESF4714	C 00 713526	55500	29/07/2018	ESI0677	C 00 697006	52070	29/07/2018
EDZ2860	C 00 658746	70481	29/07/2018	EED2860	C 00 658747	70483	29/07/2018	ESN3379	E 43 507154	74550	07/08/2018	ESV1810	P 00 173962	54521	02/08/2018
EEH0131	E 43 505742	74550	05/08/2018	EEH6184	C 00 713392	51851	29/07/2018	ETC7763	C 00 716336	55500	30/07/2018	ETC7871	C 00 651340	60501	28/07/2018
EEK3803	P 00 173922	55500	27/07/2018	EEK4869	C 00 712040	55500	31/07/2018	ETC7953	C 00 717790	55411	24/07/2018	ETE2818	P 00 173863	55500	01/08/2018
EEK8480	E 43 507483	74550	08/08/2018	EES1899	E 43 506800	60503	07/08/2018	ETE6282	C 00 713472	55500	29/07/2018	ETF5288	C 00 666101	76252	27/07/2018
EES2496	E 43 505726	60503	05/08/2018	EET0174	P 00 606493	55500	02/08/2018	ETJ2427	C 00 717144	60501	27/07/2018	ETK9224	P 00 173972	54522	02/08/2018
EET0303	C 00 707316	55500	28/07/2018	EDV4436	C 00 697008	60412	29/07/2018	ETL0264	P 00 637002	55500	02/08/2018	ETL2508	P 00 592017	76332	28/07/2018
EET5655	E 43 507398	74550	07/08/2018	EET7705	P 00 621699	55500	03/08/2018	ETL3412	E 43 498669	75870	26/07/2018	ETL4261	C 00 716546	73662	30/07/2018
EET8267	E 43 506700	74550	07/08/2018	EEV5267	P 00 581957	51851	02/08/2018	ETQ6825	P 00 609738	55500	04/08/2018	ETR2715	P 00 629767	55500	02/08/2018
EEY3481	E 43 507043	74550	07/08/2018	EEX6865	P 00 628442	55500	01/08/2018	ETW4074	E 43 507076	60503	07/08/2018	EUB8048	E 43 498661	75870	26/07/2018
EEY4941	E 43 498362	74550	29/07/2018	EEY5708	C 00 667234	55500	30/07/2018	EUB9195	C 00 695146	60501	28/07/2018	EUC9397	E 43 507174	74550	07/08/2018
EFC1908	E 43 507052	74550	07/08/2018	EFC4666	E 43 506754	74550	07/08/2018	EUE9268	E 43 498649	75870	27/07/2018	EUF5507	C 00 716560	55500	27/07/2018
EFJ3436	E 43 506851	74550	07/08/2018	FFP3462	P 00 592913	61732	04/08/2018	EUH3996	C 00 669829	55500	30/07/2018	EUH6208	C 00 497381	55500	28/07/2018
EFR9199	C 00 667575	55500	28/07/2018	EFV2675	C 00 716362	55500	27/07/2018	EUJ0026	P 00 173937	76331	31/07/2018	EUI2031	P 00 597101	55680	03/08/2018
EFV9160	E 43 498857	75870	27/07/2018	EFW3685	P 00 581945	55680	02/08/2018	EUJ3146	E 43 498358	60503	29/07/2018	EUJ8704	E 43 506910	60503	07/08/2018
EFGY0025	P 00 635073	55500	02/08/2018	EGA3387	P 00 622833	55500	01/08/2018	EUK9576	E 43 507265	74550	07/08/2018	EUO8917	P 00 173958	54521	02/08/2018
EGA7347	E 43 498536	74550	29/07/2018	EGG1433	E 43 507178	60503	07/08/2018	EUQ2336	E 43 498786	75870	24/07/2018	EUS7285	E 43 507032	74550	07/08/2018
EGG1521	P 00 635094	55500	02/08/2018	EGG4687	P 00 592027	60501	02/08/2018	EUT6190	E 43 507275	60503	07/08/2018	EUU1017	C 00 716390	55500	27/07/2018
EGG6140	C 00 713393	55500	29/07/2018	EGH4854	P 00 628439	55500	01/08/2018	EUU9818	P 00 173893	57380	01/08/2018	EUV0483	C 00 663772	55500	29/07/2018
EGK3747	P 00 173897	57380	01/08/2018	EGL7873	P 00 173954	54521	02/08/2018	EUV7674	P 00 628454	55500	02/08/2018	EUV0382	P 00 635079	55500	02/08/2018
EGM9112	C 00 713516	55250	29/07/2018	EGP2709	P 00 621695	55500	03/08/2018	EUW5521	E 43 506983	56732	07/08/2018	EUW5521	E 43 507073	60503	07/08/2018
EGS0955	C 00 667139	51851	27/07/2018	EGS1293	E 43 507285	60503	07/08/2018	EUX7806	C 00 651346	55500	28/07/2018	EUY6202	P 00 637014	54522	03/08/2018
EGS1889	E 43 506739	74550	07/08/2018	EGS2513	E 43 507276	60503	07/08/2018	EUY8522	C 00 716469	54521	30/07/2018	EUZ1955	E 43 498717	75870	28/07/2018
EGS3249	C 00 713397	55500	29/07/2018	EGS3948	P 00 581954	55500	03/08/2018	EVE7727	E 43 498848	75870	25/07/2018	EVG1848	P 00 637006	55500	02/08/2018
EGS6017	C 00 713102	55500	27/07/2018	EGS6595	C 00 713104	51851	27/07/2018	EVG2463	C 00 702127	55500	29/07/2018	EVG2621	C 00 716381	55500	27/07/2018
EGS7626	C 00 716423	55500	27/07/2018	EGS7740	E 43 498841	75870	24/07/2018	EVI1345	P 00 597092	55413	30/07/2018	EVK1692	E 43 507492	74630	08/08/2018
EGT5642	P 00 581933	54521	01/08/2018	EGW8239	P 00 173912	60760	27/07/2018	EVL4105	P 00 173849	54521	01/08/2018	EVL5089	C 00 662230	76331	28/07/2018
EGZ1313	P 00 173904	57380	01/08/2018	EGZ3079	E 43 507200	74550	07/08/2018	EVL7674	E 43 505739	74550	05/08/2018	EVN5803	C 00 668613	73662	31/07/2018
EHA3241	C 00 651514	55500	27/07/2018	EHB7811	C 00 716343	55500	30/07/2018	EVP6614	E 43 498700	75870	27/07/2018	EVQ7011	C 00 713448	55500	29/07/2018
EHE0075	E 43 507528	60503	08/08/2018	EHH7231	P 00 597100	55920	03/08/2018	EVR2680	P 00 173852	54521	01/08/2018	EVT1089	C 00 713489	55500	30/07/2018
EHJ7443	C 00 716468	55500	30/07/2018	EHX0548	C 00 497391	55500	28/07/2018	EVV7897	E 43 498921	74550	29/07/2018	EYV1468	E 43 506673	74550	07/08/2018
EHX3307	C 00 716565	55500	27/07/2018	EIF1218	P 00 581923	60501	31/07/2018	EYV2353	C 00 667263	51851	30/07/2018	EYV2871	C 00 716378	55500	27/07/2018
EIH3050	E 43 498644	75870	27/07/2018	EIH5393	E 43 498663	75870	26/07/2018	EWB8593	C 00 662227	60501	28/07/2018	EWS8002	C 00 713477	55500	29/07/2018
EIK4711	E 43 506722	74550	07/08/2018	EIM5693	C 00 716470	54521	30/07/2018	EWU1720	C 00 701949	51851	29/07/2018	EWU3027	P 00 609755	76331	05/08/2018
EIM5693	C 00 666370	54521	30/07/2018	EIM6789	E 43 507257	74550	07/08/2018	EWU3797	C 00 713394	55500	29/07/2018	EWU3891	E 43 498781	75870	26/07/2018
EIM8796	C 00 701791	55680	28/07/2018	EIM9202	E 43 498555	60503	29/07/2018	EWU4282	C 00 651339	60501	28/07/2018	EWX5077	C 00 716400	55500	27/07/2018
EIM9301	P 00 173869	55500	01/08/2018	EIM9899	C 00 716410	55500	27/07/2018	EWX6616	C 00 384271	51851	28/07/2018	EWX6845	C 00 713103	55500	27/07/2018
EIS5783	C 00 716403	55500	27/07/2018	EIT4356	C 00 669821	55500	30/07/2018	EXA2786	C 00 651530	60501	27/07/2018	EXB9845	P 00 173902	51852	01/08/2018
EIT6018	E 43 507078	60503	07/08/2018	EIU1085	E 43 507239	74550	07/08/2018	EXI7715	C 00 651466	55500	30/07/2018	EXI9705	C 00 700628	55500	27/07/2018
EIW4023	E 43 506661	74550	07/08/2018	EIY5909	E 43 505735	74550	05/08/2018	EXK1763	E 43 498720	75870	24/07/2018	EXK7386	C 00 717346	57380	29/07/2018
EJA1858	C 00 713404	55500	29/07/2018	EJA3041	C 00 701679	54521	29/07/2018	EXS2504	C 00 651423	55500	27/07/2018	EXS8145	E 43 498391	74550	29/07/2018
EJA3151	C 00 707317	55500	28/07/2018	EJC6001	C 00 716337	55500	30/07/2018	EXY3128	E 43 498785	75870	24/07/2018	EXY5227	C 00 667231	55500	30/07/2018
EJE1104	E 43 498448	60503	29/07/2018	EJF6002	E 43 506747	74550	07/08/2018	EXZ9742	C 00 701630	54521	29/07/2018	EYB3167	C 00 716422	55500	27/07/2018
EJH7419	C 00 497383	55500	28/07/2018	EJL0243	E 43 507040	74550	07/08/2018	EYC8360	P 00 625953	55500	02/08/2018	EYD5811	C 00 713419	73662	30/07/2018
EJL5510	E 43 507030	74550	07/08/2018	EJL6730	P 00 635088	55500	02/08/2018	EYD6863	E 43 506848	60503	07/08/2018	EYD6885	P 00 622816	54521	31/07/2018
EJN5579	C 00 712035	60501	30/07/2018	EJR0522	C 00 707464	60501	28/07/2018	EYD7791	C 00 713428	51851	28/07/2018	EYD7906	E 43 506721	74550	07/08/2018
EJR0743	C 00 497377	55500	28/07/2018	EJR2082	E 43 507336	74550	07/08/2018	EYD8987	C 00 669843	55500	30/07/2018	EYD9876	E 43 506948	74550	07/08/2018
EJS2756															

FDV7776	C 00 713435	55500	28/07/2018	FDX8846	P 00 173971	54522	02/08/2018	FQX6024	E 43 498584	60503	29/07/2018	FQZ3636	E 43 506912	60503	07/08/2018
FDZ0578	P 00 581934	54521	01/08/2018	FEF0006	P 00 173977	54521	02/08/2018	FRB2867	C 00 713179	55680	28/07/2018	FRE4888	P 00 635097	55500	02/08/2018
FEF1657	C 00 701505	55500	13/07/2018	FEH4483	P 00 609748	55500	04/08/2018	FRF9587	E 43 506807	60503	07/08/2018	FRJ9164	E 43 505689	60503	05/08/2018
FEQ0260	P 00 581922	60501	31/07/2018	FEQ0340	C 00 681641	55500	30/07/2018	FRK4233	E 43 506898	74550	07/08/2018	FRL8091	P 00 625949	55500	02/08/2018
FES3602	C 00 713378	76332	28/07/2018	FEV1794	P 00 628441	55500	01/08/2018	FRN4697	C 00 713101	76331	27/07/2018	FRN5650	P 00 173965	55500	02/08/2018
FEW5535	C 00 666175	58433	27/07/2018	FEX7983	E 43 498920	74550	29/07/2018	FRO9862	E 43 506827	60503	07/08/2018	FRQ6053	C 00 707313	55500	28/07/2018
FEZO198	P 00 620160	51851	01/08/2018	FEZO198	P 00 620161	73661	01/08/2018	FRR3705	C 00 701931	58780	27/07/2018	FRR6558	P 00 625248	60501	29/07/2018
FEZ1079	P 00 173889	57380	01/08/2018	FFG7050	E 43 498903	74710	29/07/2018	FRT1504	E 43 506778	60503	07/08/2018	FRU6627	E 43 507001	74550	07/08/2018
FFG8816	E 43 507242	74550	07/08/2018	FFH3659	E 43 507017	74550	07/08/2018	FRW0058	C 00 713455	55500	29/07/2018	FSA7661	E 43 506672	74550	07/08/2018
FFI2190	P 00 625960	55500	02/08/2018	FFI7851	P 00 597090	52070	30/07/2018	FSD8904	P 00 629573	54870	02/08/2018	FSF4960	E 43 506923	74550	07/08/2018
FFK7516	C 00 651529	76331	27/07/2018	FFL7486	P 00 597097	57461	30/07/2018	FSH2407	C 00 701233	76332	29/07/2018	FSH5639	C 00 713453	55500	29/07/2018
FFN1892	P 00 581930	54521	31/07/2018	FFN5405	P 00 173951	54521	02/08/2018	FSJ0811	E 43 507271	60503	07/08/2018	FSJ3548	C 00 700599	55500	30/07/2018
FFN9439	E 43 498493	74550	29/07/2018	FFO9922	P 00 622806	55500	31/07/2018	FSK6093	P 00 628460	55500	02/08/2018	FSK6410	E 43 498690	75870	25/07/2018
FFP1091	P 00 622820	55500	01/08/2018	FFP2287	E 43 506921	60503	07/08/2018	FSL4218	C 00 667469	55500	30/07/2018	FSL8705	P 00 629749	55500	02/08/2018
FFP2815	C 00 712028	54521	29/07/2018	FFW1221	P 00 621702	55500	03/08/2018	FSM1519	E 43 506908	74550	07/08/2018	FSN8787	C 00 701941	76332	29/07/2018
FGB1148	P 00 622826	54600	01/08/2018	FGB8219	C 00 713437	55500	28/07/2018	FSQ1569	E 43 498773	75870	26/07/2018	FSS0734	E 43 507420	60503	08/08/2018
FGC1135	E 43 506990	74550	07/08/2018	FGC8266	P 00 581928	56300	31/07/2018	FSV4901	E 43 498472	60503	29/07/2018	FSZ5526	P 00 609732	55500	04/08/2018
FGC9805	P 00 622831	55500	01/08/2018	FGD0664	C 00 667230	55500	30/07/2018	FTA7955	C 00 701788	55680	28/07/2018	FTB2142	C 00 669844	55500	30/07/2018
FGD2764	C 00 665143	55500	27/07/2018	FGD3786	P 00 625967	55500	02/08/2018	FTB8174	E 43 498359	60503	29/07/2018	FTC3043	C 00 707309	55500	28/07/2018
FGD3898	P 00 609754	59910	05/08/2018	FGE8737	P 00 592885	55500	30/07/2018	FTI8099	C 00 497397	52070	29/07/2018	FTL1648	P 00 173952	54521	02/08/2018
FGF7646	E 43 507349	74550	07/08/2018	FGG0885	P 00 609733	55500	04/08/2018	FTM9734	C 00 713508	53800	29/07/2018	FTN5225	P 00 635080	55500	02/08/2018
FGH3466	C 00 713034	55500	28/07/2018	FGH4085	P 00 625956	55500	02/08/2018	FTQ1095	E 43 498549	60503	29/07/2018	FTQ1715	C 00 638448	55500	27/07/2018
FGI9657	E 43 507449	74550	08/08/2018	FGJ3188	P 00 609746	55500	04/08/2018	FTT6626	E 43 507081	60503	07/08/2018	FTU4806	C 00 497388	55500	28/07/2018
FGL6468	C 00 713440	55500	28/07/2018	FGM7687	E 43 498793	75870	25/07/2018	FTV4113	P 00 609742	55680	04/08/2018	FTW3587	E 43 507068	74550	07/08/2018
FGN0562	E 43 506687	74550	07/08/2018	FGR5214	P 00 622847	54010	05/08/2018	FTX8871	P 00 628469	58196	02/08/2018	FUB5784	P 00 173884	55500	01/08/2018
FGR5330	E 43 507190	74550	07/08/2018	FGR5838	C 00 702139	55250	29/07/2018	FUD5694	E 43 498932	74550	29/07/2018	FUE8358	P 00 597296	73662	03/08/2018
FGR7744	E 43 507301	60503	07/08/2018	FGS3725	P 00 635608	55500	04/08/2018	FUJ4528	E 43 507341	74550	07/08/2018	FUK8998	C 00 716467	51851	30/07/2018
FGT7866	P 00 635069	55500	02/08/2018	FGW6683	C 00 716360	55500	27/07/2018	FUL4463	P 00 173946	54521	31/07/2018	FUL8604	E 43 507176	74550	07/08/2018
FGH7918	C 00 497386	55500	28/07/2018	FGZ5038	E 43 498626	74550	29/07/2018	FUL8604	E 43 507351	74550	07/08/2018	FUL9210	P 00 173862	55500	01/08/2018
FHB1575	E 43 507123	74630	07/08/2018	FHC8294	C 00 716352	55500	27/07/2018	FUO2776	P 00 625961	55500	02/08/2018	FUP0614	P 00 173992	54521	02/08/2018
FHE8479	C 00 711904	54522	30/07/2018	FHG2646	E 43 505706	60503	05/08/2018	FUP4970	C 00 651338	55413	30/07/2018	FVB3955	E 43 506941	74550	07/08/2018
FHG4063	C 00 712037	51851	30/07/2018	FHG4849	C 00 711902	76331	13/07/2018	FVB8317	E 43 507195	74550	07/08/2018	FVF7093	C 00 700635	76332	30/07/2018
FHG4979	C 00 712033	60412	29/07/2018	FHG5140	P 00 173970	55411	02/08/2018	FVH6314	C 00 667468	53800	30/07/2018	FVK0063	E 43 498916	74550	29/07/2018
FHG5273	C 00 711903	76331	13/07/2018	FHG6390	E 43 498977	74550	30/07/2018	FVK9226	C 00 701576	65300	27/07/2018	FVL1119	P 00 629771	54870	02/08/2018
FHG7018	E 43 506872	60503	07/08/2018	FHI1777	E 43 498433	74550	29/07/2018	FVL3537	P 00 629750	54870	02/08/2018	FVO7386	C 00 669819	55500	30/07/2018
FHI3991	E 43 505703	60503	05/08/2018	FHK3307	E 43 507077	60503	07/08/2018	FVS4863	C 00 701814	55500	28/07/2018	FVT2386	E 43 506759	60503	07/08/2018
FHQ3248	P 00 609737	55500	04/08/2018	FHQ9530	E 43 506937	74550	07/08/2018	FVT3874	E 43 507035	74550	07/08/2018	FVU5006	P 00 629770	54870	02/08/2018
FHS9414	E 43 506844	74550	07/08/2018	FHU5509	P 00 629755	54870	02/08/2018	FWE4154	P 00 635087	55500	02/08/2018	FWK7941	P 00 625250	76332	29/07/2018
FHW1268	E 43 498467	60503	29/07/2018	FHX0283	C 00 680315	60501	27/07/2018	FWQ2026	P 00 628461	55500	02/08/2018	FWS3513	C 00 701711	76331	30/07/2018
FHX1279	P 00 173881	55500	01/08/2018	FHX1813	E 43 507219	74550	07/08/2018	FXA1958	P 00 622840	55680	02/08/2018	FXA4874	P 00 629759	55500	02/08/2018
FHX1826	C 00 716456	59670	28/07/2018	FHZ0792	C 00 700631	55500	27/07/2018	FXF8148	E 43 506847	74550	07/08/2018	FXI4166	E 43 498550	60503	29/07/2018
FHZ1397	E 43 498376	74550	29/07/2018	FHZ1985	E 43 507397	74550	07/08/2018	FXJ0044	C 00 716365	55500	27/07/2018	FXM6248	C 00 700592	55500	27/07/2018
FHZ2682	E 43 498399	74550	29/07/2018	FHZ2715	E 43 498648	75870	27/07/2018	FXP9902	E 43 506792	60503	07/08/2018	FYQ2779	P 00 625968	55290	02/08/2018
FHZ3269	E 43 498693	75870	27/07/2018	FIA3999	E 43 506902	60503	07/08/2018	FXQ9315	C 00 697007	54521	29/07/2018	FXS5379	C 00 713523	54521	29/07/2018
FIB3437	C 00 716406	55500	27/07/2018	FIB4087	C 00 713520	54521	29/07/2018	FXV8689	P 00 622842	76251	02/08/2018	FXW7955	P 00 597094	60502	30/07/2018
FIE3418	E 43 507427	60503	08/08/2018	FIK1126	C 00 700638	55500	30/07/2018	FXW7955	P 00 597095	76331	30/07/2018	FXX6796	C 00 664769	54521	28/07/2018
FIL0491	C 00 713387	54526	28/07/2018	FIN8283	E 43 506819	56732	07/08/2018	FXZ2518	E 43 506996	74550	07/08/2018	FYB9038	C 00 702132	55500	29/07/2018
FIO3786	P 00 173964	55500	02/08/2018	FIQ0381	P 00 628435	54525	01/08/2018	FYC4044	E 43 506887	60503	07/08/2018	FYC8349	E 43 498578	74550	29/07/2018
FIQ7130	E 43 498458	60503	29/07/2018	FIR0364	E 43 498372	74630	29/07/2018	FYF1576	P 00 628474	55500	03/08/2018	FYH3011	P 00 625252	55680	04/08/2018
FIS1154	P 00 609734	55500	04/08/2018	FIS1344	P 00 621697	55500	03/08/2018	FYK5707	C 00 716538	55500	27/07/2018	FYN3075	E 43 505729	60503	05/08/2018
FIS3838	E 43 498582	74550	29/07/2018	FIS8401	C 00 700593	55500	27/07/2018	FYR8190	C 00 662519	55500	29/07/2018	FYR8266	C 00 669592	55500	24/07/2018
FIT5757	P 00 604146	76332	05/08/2018	FIW5597	E 43 506871	60503	07/08/2018	FYR9905	E 43 498941	74550	29/07/2018	FYS4016	P 00 625251	57380	04/08/2018
FIX9435	E 43 507290	60503	07/08/2018	FJA5535	E 43 505741	74550	05/08/2018	FYT4115	P 00 597298	76331	05/08/2018	FYZ1270	P 00 637007	54521	02/08/2018
FJA8568	C 00 700590	55500	27/07/2018	FJC3850	C 00 667466	55500	30/07/2018	FYW9949	P 00 173894	57380	01/08/2018	FYZ8994	C 00 716661	55500	02/08/2018
FJC3896	E 43 505693	60503	05/08/2018	FJE5850	E 43 507071	74550	07/08/2018	FZC8650	E 43 505722	60503	05/08/2018	FZG1758	C 00 662609	57380	27/07/2018
FJL6461	P 00 635614	55500	04/08/2018	FJJ4106	C 00 713501	55090	29/07/2018	FZN3460	C 00 651425	55500	27/07/2018	FZN8550	P 00 609744	55680	04/08/2018
FJJ4319	P 00 637016	56731	03/08/2018	FJK2829	E 43 498484	60503	29/07/2018	FZP7218	C 00 716376	55500	27/07/2018	FZS2985	C 00 712949	51851	30/07/2018
FJK2829	E 43 498363	74550	29/07/2018	FJK2829	E 43 498435	74710	29/07/2018	FZS5880	P 00 592883	55500	30/07/2018	FZW9482	E 43 498966	74550	30/07/2018
FJL8720	E 43 507460	74550	08/08/2018	FJL8720	E 43 506718	74630	07/08/2018	FZY3569	E 43 507006	60503	07/08/2018	GAA3950	E 43 507445	74550	08/08/2018
FJL8720	E 43 506979	7													

CMJ7410	E 43 508679	74550	09/08/2018	CMK4044	C 00 671670	55500	01/08/2018	DZA6648	E 43 508093	60503	08/08/2018	DZB1951	C 00 713553	55500	31/07/2018
CMK6534	E 43 507895	74550	08/08/2018	CMK9670	E 43 508257	74550	08/08/2018	DZC7292	E 43 509898	75870	04/08/2018	DZD1226	C 00 605310	54527	01/08/2018
CMN7668	E 43 508035	74550	08/08/2018	CMN3013	C 00 712044	55500	31/07/2018	DZD2921	E 43 509704	75870	07/08/2018	DZE6324	E 43 507622	60503	08/08/2018
CMM17136	E 43 508842	74550	09/08/2018	CMN9805	C 00 701794	55500	01/08/2018	DZW4585	C 00 671677	55500	01/08/2018	DZF5229	E 43 507889	74630	08/08/2018
CNI3133	E 43 507946	74630	08/08/2018	CNN5232	P 00 622843	76251	02/08/2018	DZX7635	C 00 716635	55500	01/08/2018	EAD7233	E 43 508051	60503	08/08/2018
CNQ4688	E 43 508280	74630	08/08/2018	CNR7846	E 43 507773	60503	08/08/2018	EAG8010	E 43 507835	74550	08/08/2018	EAM5403	C 00 713903	55500	01/08/2018
COJ8659	E 43 508174	60503	08/08/2018	COH2632	E 43 508118	74550	08/08/2018	EAN3968	C 00 713188	55500	31/07/2018	EAO8552	C 00 712405	55500	31/07/2018
COJ0294	E 43 508600	74550	09/08/2018	COK7759	E 43 507999	74550	08/08/2018	EAS7922	E 43 508059	60503	08/08/2018	EAY2863	C 00 671671	55500	01/08/2018
CON0488	E 43 508593	74550	09/08/2018	COP7784	E 43 509678	75870	06/08/2018	EAZ9499	E 43 508045	74550	08/08/2018	EBE0093	E 43 507587	60503	08/08/2018
CQI2238	C 00 713175	51851	01/08/2018	CQR9024	C 00 716342	55500	30/07/2018	EBH4815	E 43 508488	74550	09/08/2018	EBH6152	E 43 508193	60503	08/08/2018
CRA1472	C 00 651475	55500	31/07/2018	CRD4118	E 43 508277	60503	08/08/2018	EBI5850	E 43 508150	60503	08/08/2018	EBI5850	E 43 507705	56732	08/08/2018
CRI1233	E 43 508153	60503	08/08/2018	CRJ9562	E 43 507623	60503	08/08/2018	EBJ3565	E 43 507690	74550	08/08/2018	EBK5414	E 43 508077	74550	08/08/2018
CRT9948	E 43 507664	60503	08/08/2018	CRZ2226	C 00 651474	55500	31/07/2018	EBK5414	E 43 508026	74550	08/08/2018	EBM1093	E 43 509600	75870	07/08/2018
CSA6930	C 00 701013	54526	01/08/2018	CSB2225	E 43 509706	75870	07/08/2018	EBN4714	E 43 508809	74550	09/08/2018	EBN4714	E 43 508691	74550	09/08/2018
CSI0303	C 00 668924	55680	01/08/2018	CSI6497	C 00 716639	53800	01/08/2018	EBU6210	E 43 508225	74550	08/08/2018	EBX6691	E 43 508552	74550	09/08/2018
CTB2577	E 43 508006	74550	08/08/2018	CTH0912	E 43 508499	60503	09/08/2018	EBY3773	E 43 508187	60503	08/08/2018	EBZ8287	E 43 507724	74550	08/08/2018
CTH9206	E 43 507894	74550	08/08/2018	CTH9206	E 43 508278	74550	08/08/2018	ECK2773	E 43 508242	74550	08/08/2018	ECO1019	E 43 508036	60503	08/08/2018
CUB9811	E 43 507593	60503	08/08/2018	CUC4298	E 43 507713	60503	08/08/2018	ECT1097	E 43 508496	60503	09/08/2018	EDB7031	E 43 508594	74550	09/08/2018
CVT7611	C 00 671666	54521	01/08/2018	CWJ2554	E 43 507918	74550	08/08/2018	EDC2099	E 43 508409	60503	09/08/2018	EDC5510	E 43 508501	60503	09/08/2018
CWU9040	E 43 508910	74550	09/08/2018	CXO0500	E 43 508181	60503	08/08/2018	EDC6820	E 43 508042	74550	08/08/2018	EDC7241	C 00 716646	55500	01/08/2018
CXU4151	E 43 509897	75870	04/08/2018	CXU5762	E 43 508180	60503	08/08/2018	EDC8349	E 43 508113	60503	08/08/2018	EDC8667	C 00 714185	55680	01/08/2018
CXX9021	E 43 508517	74550	09/08/2018	CYB4236	E 43 507569	74550	08/08/2018	EDC9807	C 00 716628	51851	01/08/2018	EDN0508	E 43 508849	60503	09/08/2018
CYB5945	C 00 713641	51851	01/08/2018	CYY4885	E 43 508353	74550	08/08/2018	EDU5806	C 00 716348	55500	31/07/2018	EDW0717	E 43 508130	74550	08/08/2018
CZD9921	E 43 508384	74630	09/08/2018	CZG1455	E 43 509652	75870	04/08/2018	EDW5240	C 00 701035	55500	01/08/2018	EDW7394	E 43 508721	60503	09/08/2018
CZG2995	E 43 508114	74550	08/08/2018	CZH8998	E 43 498978	74550	30/07/2018	EDX8032	E 43 508444	60503	09/08/2018	EEG4790	E 43 507898	74630	08/08/2018
CZO5255	E 43 508025	74630	08/08/2018	CZV4778	C 00 716473	59591	31/07/2018	EEH3233	E 43 509683	75870	06/08/2018	EEK3771	E 43 508419	74550	09/08/2018
CZX5387	E 43 508200	60503	08/08/2018	CZX5475	E 43 508560	74550	09/08/2018	EEK7225	E 43 508658	60503	09/08/2018	EEK8462	E 43 507830	74550	08/08/2018
CZZ2589	C 00 713186	60412	31/07/2018	DAM8583	E 43 508018	74550	08/08/2018	EEL0697	C 00 713170	55500	31/07/2018	EEM9303	E 43 508149	60503	08/08/2018
DAQ9769	E 43 507558	74550	08/08/2018	DBE4512	C 00 714195	54521	01/08/2018	EEN6130	E 43 508399	60503	09/08/2018	EEQ0325	C 00 713926	55500	01/08/2018
DBO4265	C 00 716627	55500	31/07/2018	DCA4904	E 43 508037	74550	08/08/2018	EEQ5040	E 43 507840	74550	08/08/2018	EET5262	E 43 508344	74550	09/08/2018
DCD0664	E 43 509863	75870	07/08/2018	DCD4207	E 43 509699	75870	06/08/2018	EEU0927	C 00 662694	55500	01/08/2018	EEY1988	E 43 507598	74550	08/08/2018
DCD5594	E 43 508626	74550	09/08/2018	DCE7846	E 43 507934	60503	08/08/2018	EFC7128	E 43 508355	74550	08/08/2018	EFJ1899	C 00 714200	55500	01/08/2018
DCF1670	C 00 666373	55500	31/07/2018	DCX8888	C 00 717463	55500	01/08/2018	EFM5665	E 43 507726	74550	08/08/2018	EFM5665	E 43 508709	74550	09/08/2018
DDA0194	E 43 508010	74630	08/08/2018	DDF1962	E 43 509868	75870	06/08/2018	EFR1013	P 00 625977	76331	03/08/2018	EFS8172	C 00 700612	55500	01/08/2018
DDF3677	E 43 507606	60503	08/08/2018	DDG9231	C 00 672149	57380	31/07/2018	EFU1872	P 00 625969	55090	03/08/2018	EGB5641	E 43 509881	75870	04/08/2018
DDL9742	E 43 508159	60503	08/08/2018	DDS9465	C 00 716638	55500	01/08/2018	EGD5659	E 43 509693	75870	06/08/2018	EGF6675	E 43 507540	74550	08/08/2018
DDX3646	E 43 507911	74550	08/08/2018	DDX3758	C 00 701688	76332	01/08/2018	EGS2198	C 00 714182	55500	01/08/2018	EGS5439	E 43 508034	74550	08/08/2018
DDX7245	C 00 700680	55500	01/08/2018	DEA4598	C 00 713551	55500	31/07/2018	EGT4347	E 43 509866	75870	07/08/2018	EHH8679	E 43 507583	74550	08/08/2018
DEA6144	E 43 507912	74550	08/08/2018	DEC9940	C 00 714033	55500	01/08/2018	EHS1970	E 43 509887	75870	07/08/2018	EIA4986	P 00 597085	59910	26/07/2018
DEF2553	E 43 508890	74550	09/08/2018	DEH5542	E 43 507862	74550	08/08/2018	EIM5396	E 43 509727	75870	07/08/2018	EIM5915	E 43 508683	74550	09/08/2018
DEL5368	E 43 508223	74550	08/08/2018	DEN3267	C 00 712400	55500	31/07/2018	EIP5360	C 00 713642	51851	01/08/2018	EIY4902	E 43 508473	74550	09/08/2018
DEN4071	E 43 508377	74630	09/08/2018	DES6472	E 43 507839	74550	08/08/2018	EIY4902	E 43 508811	74550	09/08/2018	EJB4402	C 00 716329	60501	29/07/2018
DEZ6899	E 43 508068	60503	08/08/2018	DFL0358	E 43 507589	74550	08/08/2018	EJB8324	C 00 662700	54600	01/08/2018	EJB8771	E 43 509721	75870	07/08/2018
DFT9744	C 00 713192	55500	31/07/2018	DGH1423	E 43 508030	74550	08/08/2018	EJC0940	E 43 508331	74550	08/08/2018	EJE7339	C 00 716642	55500	01/08/2018
DGJ1195	E 43 508410	74550	09/08/2018	DGS7016	E 43 508828	74550	09/08/2018	EJE9708	E 43 508063	74550	08/08/2018	EJK7219	E 43 507578	74550	08/08/2018
DHG6577	E 43 508273	60503	08/08/2018	DHJ3296	E 43 509900	75870	04/08/2018	EJK9278	E 43 508358	74550	09/08/2018	EJM2239	C 00 651222	55500	31/07/2018
DHR1490	E 43 507614	74550	08/08/2018	DHU2016	C 00 714181	55500	31/07/2018	EJO5189	E 43 507575	74550	08/08/2018	EJP5433	C 00 716346	55500	31/07/2018
DHU3117	C 00 662699	53800	01/08/2018	DHU8310	C 00 713552	55500	31/07/2018	EJV6126	E 43 508572	74550	09/08/2018	EJW0136	E 43 508142	60503	08/08/2018
DIA7154	C 00 713976	55500	01/08/2018	DIB1083	P 00 625976	55920	03/08/2018	EJY3381	E 43 508349	74550	08/08/2018	EKC2340	E 43 508766	74550	09/08/2018
DID8310	E 43 508340	74550	08/08/2018	DIM9883	E 43 508296	74550	08/08/2018	EKL6410	E 43 508121	74550	08/08/2018	EKL7212	E 43 508168	60503	08/08/2018
DIP6357	E 43 508853	60503	09/08/2018	DIS1727	E 43 508160	60503	08/08/2018	EKL8701	E 43 508405	74550	09/08/2018	EKP3685	C 00 667475	55500	01/08/2018
DIS2003	E 43 508314	74550	08/08/2018	DIS2003	E 43 507896	74630	08/08/2018	EKS6803	E 43 508519	74550	09/08/2018	EKT7127	E 43 507586	60503	08/08/2018
DIZ3897	E 43 509671	75870	06/08/2018	DJD3722	C 00 713038	54524	31/07/2018	EKZ9994	E 43 507621	60503	08/08/2018	ELB9469	P 00 622990	55500	03/08/2018
DJO0077	C 00 712413	55680	31/07/2018	DJR9345	C 00 714004	55500	31/07/2018	ELD3068	C 00 712425	55500	31/07/2018	ELD4703	P 00 622844	54521	02/08/2018
DJT1108	E 43 508343	74630	08/08/2018	DKC8596	E 43 508493	74550	09/08/2018	ELG3576	E 43 509894	75870	04/08/2018	ELK7148	E 43 507568	74550	08/08/2018
DKG9554	C 00 713563	55500	01/08/2018	DKN3244	E 43 508615	60503	09/08/2018	ELK7558	E 43 508437	60503	09/08/2018	ELN2181	P 00 629787	54870	03/08/2018
DKX1516	E 43 508305	74630	08/08/2018	DKN4094	E 43 507745	60503	08/08/2018	ELO1259	E 43 508690	74550	09/08/2018	ELR0394	E 43 508639	74550	09/08/2018
DKX8214	E 43 507715	74550	08/08/2018	DKZ0479	C 00 713560	55500	01/08/2018	ELR4453	E 43 508529	74550	09/08/2018	ELS1255	C 00 712412	55680	31/07/2018
DLB4407	E 43 508014	74550	08/08/2018	DLD3715	E 43 507954	74550	08/08/2018	ELS2753	E 43 507733	74550	08/08/2018	ELS5712	C 00 713920	55680	01/08/2018
DLF1185	E 43 508474	745													

EYI2572	C 00 713626	51851	01/08/2018	EYI2900	E 43 508266	60503	08/08/2018	FTJ7132	E 43 508909	60503	09/08/2018	FTL3123	C 00 713913	55500	01/08/2018
EYI3434	C 00 713496	55411	01/08/2018	EYJ0230	C 00 701798	55500	01/08/2018	FTO5837	E 43 508891	74550	09/08/2018	FTW3316	E 43 508708	74630	09/08/2018
EYJ3894	C 00 713634	51851	01/08/2018	EYR2308	C 00 701237	55250	31/07/2018	FTY6122	E 43 508727	74630	09/08/2018	FTZ3571	E 43 507697	74550	08/08/2018
EYV5332	E 43 498997	74550	30/07/2018	EZB9702	C 00 712389	55500	31/07/2018	FUD6767	C 00 662748	65300	31/07/2018	FUM0944	C 00 712047	53710	01/08/2018
EZC0359	E 43 508324	74550	09/08/2018	EZD9217	C 00 712419	55500	31/07/2018	FUO1623	E 43 508258	60503	08/08/2018	FUO4660	E 43 508186	60503	08/08/2018
EZE9152	E 43 508650	60503	09/08/2018	EZG2331	C 00 713167	52151	31/07/2018	FUT6966	E 43 508080	74550	08/08/2018	FUX9685	P 00 629802	55500	03/08/2018
EZI1477	C 00 712495	55680	31/07/2018	EZI9690	E 43 507762	74550	08/08/2018	FVA1806	C 00 713173	53800	31/07/2018	FVB5725	E 43 507729	74630	08/08/2018
EZJ7576	E 43 508561	74550	09/08/2018	EZN3100	E 43 508779	74550	09/08/2018	FVE9999	E 43 508361	74550	09/08/2018	FVL7247	P 00 629794	55500	03/08/2018
EZN5779	E 43 508412	60503	09/08/2018	EZN6705	E 43 507709	60503	08/08/2018	FVP6718	C 00 714010	55920	31/07/2018	FVS8791	E 43 509867	75870	06/08/2018
EZR1436	C 00 712421	55500	31/07/2018	EZV9676	C 00 713901	55500	01/08/2018	FVV8887	E 43 507997	74550	08/08/2018	FWB5528	E 43 508692	74550	09/08/2018
EZX0010	E 43 508826	74550	09/08/2018	FAB1681	C 00 712393	55500	31/07/2018	FWC3409	E 43 508171	74550	08/08/2018	FWD5022	E 43 508562	74550	09/08/2018
FAE7774	E 43 507828	60503	08/08/2018	FAG1343	E 43 507768	74550	08/08/2018	FWE3310	E 43 508799	60503	09/08/2018	FWF9255	C 00 712420	55500	31/07/2018
FAI3250	C 00 712049	55500	01/08/2018	FAP0126	P 00 629800	55500	03/08/2018	FWG0319	E 43 508451	74550	09/08/2018	FWG8858	C 00 713987	55500	01/08/2018
FAQ6562	C 00 712411	55500	31/07/2018	FAR7615	E 43 508606	74550	09/08/2018	FWI0555	C 00 713494	55411	01/08/2018	FWK5225	C 00 712494	55680	31/07/2018
FAS3393	E 43 508370	74550	08/08/2018	FAT0109	E 43 508688	74550	09/08/2018	FWK7594	E 43 508362	74550	08/08/2018	FWX0169	E 43 508291	74550	08/08/2018
FAW1327	E 43 508067	74550	08/08/2018	FAZ7673	E 43 507872	74550	08/08/2018	FWY8239	E 43 508307	74550	08/08/2018	FXA5775	E 43 507763	74550	08/08/2018
FBE1845	C 00 716629	59670	01/08/2018	FBH4959	C 00 714024	55920	01/08/2018	FXD9808	C 00 714021	55920	01/08/2018	FXH7337	E 43 508293	74550	08/08/2018
FBQ7707	E 43 508468	60503	09/08/2018	FBQ7957	E 43 508367	74550	08/08/2018	FXJ6519	P 00 621683	51851	03/08/2018	FXR9283	C 00 701584	70301	01/08/2018
FBQ8036	C 00 713977	55413	01/08/2018	FBW3153	E 43 508870	74550	09/08/2018	FXR9867	E 43 508183	60503	08/08/2018	FXU4598	E 43 508155	60503	08/08/2018
FBW9320	E 43 507873	74550	08/08/2018	FBX1619	E 43 507616	60503	08/08/2018	FXY7052	E 43 508640	74550	09/08/2018	FYI7664	E 43 508136	74550	08/08/2018
FCA5954	E 43 508227	60503	08/08/2018	FCI9348	E 43 507857	74550	08/08/2018	FYT1211	C 00 672148	65640	31/07/2018	FYU5665	C 00 671673	55500	01/08/2018
FCL1758	E 43 508983	75870	07/08/2018	FCL4826	C 00 712410	55500	31/07/2018	FYV7033	E 43 508728	60503	09/08/2018	FYY8776	E 43 508315	74550	08/08/2018
FCV0407	E 43 508607	60503	09/08/2018	FCW7411	E 43 507624	60503	08/08/2018	FYZ1250	E 43 507667	60503	08/08/2018	FYZ4811	E 43 508742	60503	09/08/2018
FDG7130	C 00 714176	55500	31/07/2018	FDG7466	E 43 508675	74550	09/08/2018	FZB8660	C 00 713558	55500	01/08/2018	FZE5597	C 00 712498	55680	31/07/2018
FDH9620	E 43 508703	74550	09/08/2018	FDM4595	C 00 713984	54526	01/08/2018	FZT9657	E 43 508783	74550	09/08/2018	FZT9661	C 00 713559	55500	01/08/2018
FDM5755	C 00 714198	55500	01/08/2018	FDN3470	C 00 648826	73662	01/08/2018	FZX8942	C 00 713931	55680	01/08/2018	FZY1805	E 43 507742	74550	08/08/2018
FDO4959	E 43 508680	74550	09/08/2018	FDP0043	E 43 508511	60503	09/08/2018	GAD0992	E 43 508445	60503	09/08/2018	GAE5144	P 00 629791	54870	03/08/2018
FDQ5844	C 00 716631	57200	01/08/2018	FDR0901	C 00 713902	55680	01/08/2018	GAL0133	E 43 508847	60503	09/08/2018	GAL8834	C 00 651472	55500	31/07/2018
FDR4990	C 00 714011	55920	31/07/2018	FDV6520	P 00 621692	55680	03/08/2018	GAM0226	E 43 508824	74550	09/08/2018	GAM6399	E 43 508544	56732	09/08/2018
FDW7183	C 00 712380	55500	31/07/2018	FDW8180	E 43 507658	60503	08/08/2018	GAN3913	E 43 508333	74550	08/08/2018	GAQ4567	E 43 507581	74630	08/08/2018
FDZ1999	C 00 712406	55500	31/07/2018	FEA0092	C 00 700610	55500	31/07/2018	GAS5003	E 43 508079	74550	08/08/2018	GAS8918	E 43 508218	74630	08/08/2018
FEC1429	C 00 712416	55500	31/07/2018	FEE9469	C 00 671669	55680	01/08/2018	GBC7946	E 43 507746	60503	08/08/2018	GBL3300	C 00 714014	55920	31/07/2018
FEH1768	E 43 508189	60503	08/08/2018	FEP0559	E 43 507913	74550	08/08/2018	GBU3805	C 00 713198	55500	31/07/2018	GBV1390	C 00 712423	55500	31/07/2018
FEP1194	E 43 508559	74630	09/08/2018	FET0498	E 43 508780	74550	09/08/2018	GCA4669	E 43 508145	60503	08/08/2018	GCK8378	E 43 508390	74550	09/08/2018
FEY1777	E 43 508822	74550	09/08/2018	FEY2503	C 00 700575	55500	01/08/2018	GCM8623	E 43 508095	74550	08/08/2018	GCO1381	E 43 509599	75870	07/08/2018
FEW5661	C 00 648829	73662	01/08/2018	FFA9280	C 00 700648	55500	01/08/2018	GCS4526	E 43 508040	74550	08/08/2018	GCT4145	C 00 712378	55500	31/07/2018
FFB1387	C 00 714028	55500	01/08/2018	FFI3430	E 43 508060	74550	08/08/2018	GCU1105	C 00 713988	55500	01/08/2018	GCV3668	E 43 509686	75870	06/08/2018
FFI3430	E 43 508205	74550	08/08/2018	FFJ2331	P 00 629781	55500	03/08/2018	GDF9289	E 43 508163	60503	08/08/2018	GDJ5798	E 43 508829	74630	09/08/2018
FFM9411	C 00 716640	55680	01/08/2018	FFN0904	C 00 662695	55500	01/08/2018	GDV7058	E 43 508049	74550	08/08/2018	GDX6251	E 43 508169	60503	08/08/2018
FFB1853	E 43 508513	60503	09/08/2018	FFG5305	C 00 714001	76332	31/07/2018	GEA5299	C 00 716475	76332	31/07/2018	GEB8651	C 00 662792	60412	31/07/2018
FGC0704	C 00 700682	76332	01/08/2018	FGC1859	E 43 508322	74550	09/08/2018	GEK2348	C 00 714189	55500	01/08/2018	GEL8270	C 00 648828	60501	01/08/2018
FGC2116	C 00 700613	55500	01/08/2018	FGC2976	E 43 507617	60503	08/08/2018	GEL8666	C 00 712394	55500	31/07/2018	GEN7300	E 43 508350	74550	09/08/2018
FGF2813	C 00 713927	55500	01/08/2018	FGF8593	E 43 508726	60503	08/08/2018	GEP1594	E 43 507611	74550	08/08/2018	GEU4004	E 43 508538	74550	09/08/2018
FGG2379	E 43 508131	74550	08/08/2018	FGL9888	C 00 715001	55500	01/08/2018	GFA4595	E 43 508657	74550	09/08/2018	GFO2545	E 43 508197	60503	08/08/2018
FGM1048	E 43 507609	74550	08/08/2018	FGM7504	E 43 508175	60503	08/08/2018	GGC4747	E 43 508354	74550	09/08/2018	GGE4347	C 00 713925	55500	01/08/2018
FGP1575	E 43 508164	60503	08/08/2018	FGP5616	E 43 507676	74550	08/08/2018	GGF4917	E 43 508308	74550	08/08/2018	GGJ4748	C 00 712376	55680	31/07/2018
FGQ9337	E 43 508154	60503	08/08/2018	FGR7181	E 43 505752	74550	08/08/2018	GGO0249	C 00 712387	55680	31/07/2018	GGW7374	E 43 508769	74550	09/08/2018
FGU9659	E 43 508148	60503	08/08/2018	FHC4068	E 43 508475	74550	09/08/2018	GHA1860	E 43 508823	74630	09/08/2018	GHE0500	C 00 701796	55500	01/08/2018
FHG5159	E 43 498981	74550	30/07/2018	FHG9965	C 00 713930	55680	01/08/2018	GHE2497	E 43 508821	74550	09/08/2018	GHF9232	E 43 508270	60503	08/08/2018
FHH1102	E 43 507837	74550	08/08/2018	FHI7897	C 00 716634	55500	01/08/2018	GHO6069	P 00 629809	55500	03/08/2018	GHS5708	C 00 713497	55500	01/08/2018
FHJ6055	C 00 648827	73662	01/08/2018	FHL6699	C 00 671651	55500	31/07/2018	GIA5236	E 43 508398	74550	09/08/2018	GIA5236	E 43 508655	74550	09/08/2018
FHN8128	C 00 700646	55500	01/08/2018	FHP0878	C 00 716644	55500	01/08/2018	GI00443	P 00 629788	54870	03/08/2018	GIV9255	C 00 716647	55500	01/08/2018
FHP6116	C 00 713039	54524	31/07/2018	FHQ4265	E 43 508086	74550	08/08/2018	GIW6517	E 43 508241	74550	08/08/2018	GIZ9926	C 00 651471	55090	31/07/2018
FHZ1019	C 00 714178	55500	31/07/2018	FHZ2982	C 00 712399	55500	31/07/2018	GJC0379	C 00 607104	73662	01/08/2018	GJC0379	C 00 607105	51852	01/08/2018
FHZ3141	P 00 621687	51851	03/08/2018	FIA3219	C 00 713182	55500	31/07/2018	GJC6003	C 00 716637	55500	01/08/2018	GJE0754	C 00 700678	76332	01/08/2018
FIC3291	E 43 508391	74550	09/08/2018	FIC4604	E 43 508202	60503	08/08/2018	GJG1157	E 43 508464	56732	09/08/2018	GJR3678	E 43 508734	60503	09/08/2018
FIJ0781	E 43 498999	74550	30/07/2018	FIJ7767	E 43 508385	74550	09/08/2018	GJX0541	E 43 507591	60503	08/08/2018	GKA2265	C 00 716630	60501	01/08/2018
FIS2485	E 43 508057	60503	08/08/2018	FIS7750	E 43 508456	74550	09/08/2018	GKA7452	E 43 507842	74550	08/08/2018	GKA8712	P 00 629803	55500	03/08/2018
FIT8648	P 00 621691	54521	03/08/2018	FIX7140	C 00 713915	55680	01/08/2018	GKF8909	E 43 507846	74550	08/08/2018	GKI8585	P 00 629793	55500	03/08/2018
FIX9435	E 43 508053	60503													

PWR5294	C 00 713922	55500	01/08/2018	PWU2075	E 43 508338	74550	08/08/2018
PWV7123	E 43 508901	60503	09/08/2018	PXG1334	C 00 713908	55500	01/08/2018
PXL8622	C 00 701239	76332	31/07/2018	PXU7896	E 43 507582	74550	08/08/2018
PXU7896	E 43 507537	74630	08/08/2018	PYC0214	E 43 507656	74550	08/08/2018
PYG2273	E 43 508139	74550	08/08/2018	PYI6812	E 43 508064	74550	08/08/2018
PYK1116	E 43 508986	75870	06/08/2018	PYK2399	E 43 507603	60503	08/08/2018
PYN1072	E 43 508337	74550	08/08/2018	PYN1511	C 00 712403	55680	31/07/2018
PYQ6799	C 00 713928	55500	01/08/2018	PYS2080	C 00 712401	55680	31/07/2018
PYS7609	E 43 508220	74550	08/08/2018	PZD1165	P 00 625978	55920	03/08/2018
PZJ9537	C 00 665503	55500	01/08/2018	PZM1137	E 43 508479	60503	09/08/2018
PZR0641	C 00 671657	54526	31/07/2018	PZX0125	E 43 508846	60503	09/08/2018
QIA6381	E 43 508194	60503	08/08/2018	QMQ0932	C 00 700649	76331	01/08/2018
QMS9061	E 43 508684	74550	09/08/2018	QMU1730	C 00 712398	55500	31/07/2018
QMU1730	C 00 700644	55500	01/08/2018	QMU7833	C 00 713983	54526	01/08/2018
QMW4420	E 43 508395	74550	09/08/2018	QMX4547	C 00 714009	55920	31/07/2018
QNA6304	E 43 508021	74550	08/08/2018	QNE1702	C 00 713918	55680	01/08/2018
QNG4096	E 43 508368	74550	08/08/2018	QNJ2804	C 00 713981	54526	01/08/2018
QNJ5949	E 43 507864	74550	08/08/2018	QNK9118	C 00 712402	55680	31/07/2018
QNU1912	E 43 508705	74550	09/08/2018	QNX4657	C 00 700685	55500	01/08/2018
QNY7016	E 43 508301	74550	08/08/2018	QNZ8011	E 43 509816	75870	06/08/2018
QOA1274	E 43 508604	74550	09/08/2018	QOA5685	C 00 712407	55500	31/07/2018
QOB3398	E 43 507937	60503	08/08/2018	QOC8300	E 43 509872	75870	06/08/2018
QOD4098	C 00 671672	55500	01/08/2018	QOF1789	C 00 713910	55920	01/08/2018
QOF4134	C 00 701685	76332	01/08/2018	QOG6870	E 43 507938	60503	08/08/2018
QOH2819	E 43 500190	60503	08/08/2018	QOH5043	E 43 508429	74550	09/08/2018
QOH7102	C 00 700683	55500	01/08/2018	QOK1051	C 00 712382	55500	31/07/2018
QON4183	C 00 701687	76332	01/08/2018	QON5892	E 43 507550	74550	08/08/2018
QOO3484	C 00 671668	55680	01/08/2018				

ÓRGÃO AUTUADOR: 264770

EDITAL DE NOTIFICAÇÃO DE AUTUAÇÃO PELO COMETIMENTO DE INFRAÇÃO DE TRÂNSITO

O Secretário de Transporte e Trânsito, considerando o disposto nos artigos 24, 281, 282 e seus respectivos incisos da Lei Federal nº 9503/97 - Código de Trânsito Brasileiro - CTB, torna público, de acordo com a Resolução CONTRAN 619/2016 a relação de AUTOS DE INFRAÇÃO DE TRÂNSITO (AIT) validados e processados no lote número: NTW647700402 do dia 16/08/2018.

A partir da data desta publicação, o proprietário pode INDICAR O CONDUTOR INFRATOR E APRESENTAR A DEFESA DE AUTUAÇÃO até dia 20/09/2018.

DOCUMENTAÇÃO NECESSÁRIA PARA INDICAÇÃO DE CONDUTOR INFRATOR (Entrega pessoalmente ou via Correios):

- Formulário de Identificação do Condutor Infrator preenchido (Disponível para retirada no FACIL STT);
- Cópia simples e legível da CNH ou Permissão para Dirigir;
- Documento de Identificação do proprietário ou representante legal;
- Caso não esteja corretamente relatada a infração ocorrida, apresente DEFESA DA AUTUAÇÃO, de acordo com a legislação vigente.

DOCUMENTAÇÃO NECESSÁRIA PARA DEFESA DE AUTUAÇÃO (Entrega pessoalmente ou via Correios):

- Cópia da Notificação de autuação (Disponível para retirada no FACIL STT);
- Cópia do documento do veículo;
- Cópia da CNH ou Permissão para Dirigir;
- Documento de identificação do proprietário;
- Documentos que comprovem a argumentação da defesa de autuação.

ENDEREÇO PARA ENVIO DA INDICAÇÃO DE CONDUTOR OU PARA PROTOCOLO DE DEFESA DE AUTUAÇÃO:

FACIL STT - ALAMEDA DOS LÍRIOS, 303 - P.Q. CECAP (Terminal Rodoviário) - CEP 07190-012

Placa	Infração	Código Infração	Data Infração	Placa	Auto de Infração	Código Infração	Data Infração
AGR0899	E 43 509604	75870	09/08/2018	AJK4738	C 00 672942	55500	02/08/2018
AKA8952	E 43 510333	74550	10/08/2018	AKE6345	E 43 509276	60503	09/08/2018
AKE9670	C 00 713648	70640	02/08/2018	ALO0515	E 43 509152	60503	09/08/2018
AMW5639	E 43 509651	75870	11/08/2018	ANE7482	E 43 509754	75870	10/08/2018
AOK7495	E 43 509485	74550	10/08/2018	AOP5652	E 43 509762	75870	10/08/2018
AOU6982	E 43 510250	56732	10/08/2018	APD2766	E 43 509034	60503	09/08/2018
APH5994	E 43 509130	60503	09/08/2018	APV2942	C 00 713650	51851	02/08/2018
AQL6546	E 43 509193	60503	09/08/2018	AVA8485	E 43 509527	74550	10/08/2018
AWB3748	C 00 672947	55500	02/08/2018	AWU8812	E 43 510261	74550	10/08/2018
AWU8812	E 43 509743	75870	11/08/2018	AXE9932	E 43 509315	60503	09/08/2018
AXK4560	C 00 713938	55500	01/08/2018	AYE7476	E 43 510473	74630	10/08/2018
AYE9469	C 00 665570	55500	01/08/2018	AYU4212	E 43 509761	75870	10/08/2018
AYV1392	E 43 509615	75870	10/08/2018	BAJ6570	E 43 509613	75870	10/08/2018
BAP5223	E 43 509128	60503	09/08/2018	BAQ1740	E 43 510213	60503	10/08/2018
BBT7684	E 43 509566	60503	10/08/2018	BCA4011	E 43 510382	60503	10/08/2018
BCC3037	E 43 508964	60503	09/08/2018	BCC3367	E 43 509800	75870	10/08/2018
BCC3369	E 43 510257	74550	10/08/2018	BCC3812	C 00 665561	55500	01/08/2018
BDL0171	E 43 509367	60503	09/08/2018	BFP5034	E 43 509095	74550	09/08/2018
BFQ9102	C 00 672945	55500	02/08/2018	BGL8665	E 43 509733	75870	09/08/2018
BHA6209	E 43 508993	60503	09/08/2018	BHH0797	E 43 509443	74630	09/08/2018
BIA6417	E 43 510009	60503	10/08/2018	BIN7073	C 00 701691	55500	02/08/2018
BJA4069	E 43 509253	60503	09/08/2018	BKT7041	E 43 509238	60503	09/08/2018
BLG7817	C 00 712004	55500	02/08/2018	BMA4682	E 43 510081	60503	10/08/2018
BMC2738	E 43 509729	75870	09/08/2018	BMF2000	E 43 509262	60503	09/08/2018
BMM1483	E 43 508946	60503	09/08/2018	BMV2791	E 43 510268	74630	10/08/2018
BND8156	E 43 509608	75870	10/08/2018	BOA4120	E 43 510046	60503	10/08/2018
BOE5807	C 00 716302	55500	01/08/2018	BON0834	E 43 509255	60503	09/08/2018
BOT0951	C 00 672944	55500	02/08/2018	BPB6615	C 00 383536	57380	02/08/2018
BPM5180	E 43 509847	75870	10/08/2018	BQD6636	E 43 510415	74550	10/08/2018
BRD5859	E 43 509655	75870	10/08/2018	BRP0559	E 43 509055	60503	09/08/2018
BSQ9267	E 43 509015	60503	09/08/2018	BTB0440	E 43 509322	60503	09/08/2018
BTS4434	E 43 510222	60503	10/08/2018	BUA4050	C 00 701243	55500	02/08/2018
BUF8928	E 43 510416	74550	10/08/2018	BVC3419	C 00 713649	51851	02/08/2018
BWD6669	E 43 509177	60503	09/08/2018	BWW1015	E 43 510235	74550	10/08/2018
BYM5954	C 00 714035	55500	02/08/2018	CAD3746	E 43 509078	74550	09/08/2018
CAI7159	E 43 509750	75870	10/08/2018	CAS9444	E 43 509186	60503	09/08/2018
CAV8710	E 43 509969	74630	10/08/2018	CAZ3328	E 43 509004	60503	09/08/2018
CBC6172	E 43 509369	74630	09/08/2018	CCH0936	C 00 714000	55500	02/08/2018
CCL1469	E 43 509168	60503	09/08/2018	CCP9563	E 43 509087	74550	09/08/2018
CDD8733	C 00 665528	55500	01/08/2018	CDQ8158	E 43 509035	60503	09/08/2018
CDG8133	E 43 509493	74550	10/08/2018	CEK3838	E 43 509606	75870	10/08/2018
CFY2703	E 43 509744	75870	11/08/2018	CFG2703	E 43 509741	75870	10/08/2018
CFG6078	E 43 510328	74550	10/08/2018	CFS3792	E 43 510168	74550	10/08/2018
CFS5099	E 43 508855	60503	09/08/2018	CFT2590	E 43 509357	60503	09/08/2018
CFW7030	E 43 509205	60503	09/08/2018	CFW2010	C 00 713933	55500	01/08/2018
CGM9178	E 43 510311	60503	10/08/2018	CGP5039	C 00 716307	55500	01/08/2018
CHA4689	C 00 672950	55500	02/08/2018	CHE0671	E 43 510448	74550	10/08/2018
CHE1119	C 00 712005	55500	02/08/2018	CHR0133	E 43 509056	60503	09/08/2018
CIL2835	E 43 510317	74550	10/08/2018	CHQ0373	C 00 713970	55500	02/08/2018
CIR9674	E 43 508928	60503	09/08/2018	CIV0533	E 43 510070	56732	10/08/2018
CJB9109	E 43 509364	60503	09/08/2018	CJH8744	E 43 509610	75870	10/08/2018
CJJ3926	E 43 509998	60503	10/08/2018	CJM4632	E 43 508844	60503	09/08/2018
CKK4716	C 00 665529	55500	01/08/2018	CKI8982	E 43 509644	75870	11/08/2018
CKK4848	C 00 714255	60412	01/08/2018	CKM4439	E 43 510035	60503	10/08/2018
CLG5303	E 43 510025	60503	10/08/2018	CLM2250	E 43 510459	74550	10/08/2018
CLM6585	E 43 508924	74550	09/08/2018	CLU0644	E 43 510223	60503	10/08/2018
CMB3934	E 43 508937	74550	09/08/2018	CMG1123	E 43 509435	74550	09/08/2018
CMM3896	E 43 510418	74550	10/08/2018	CMM7837	C 00 701694	55500	02/08/2018
CMP4208	E 43 509625	75870	09/08/2018	CNB0445	E 43 509330	60503	09/08/2018
CNC9068	E 43 509805	75870	09/08/2018	CNO0146	E 43 509592	74550	10/08/2018
COJ0240	C 00 665560	55500	01/08/2018	COK8285	C 00 672940	53800	02/08/2018
COY1509	C 00 713855	51851	02/08/2018	CPB9647	E 43 509117	74710	09/08/2018
CPC4523	E 43 510210	60503	10/08/2018	CPO9858	E 43 509297	60503	09/08/2018
CQR7149	C 00 716305	55500	01/08/2018	CQX6835	E 43 509760	75870	10/08/2018
CRG4509	E 43 509058	60503	09/08/2018	CRG6492	C 00 701633	55500	02/08/2018
CRG9792	E 43 509536	74550	10/08/2018	CRO5996	E 43 510395	74550	10/08/2018
CSL6287	C 00 716310	54600	01/08/2018	CTB8980	E 43 510366	60503	10/08/2018
CTD2345	C 00 714252	55500	01/08/2018	CTO4724	E 43 510327	74550	10/08/2018

CVA1679	E 43 509560	74550	10/08/2018	CVA9922	E 43 509477	74550	10/08/2018
CVM1395	E 43 509758	75870	10/08/2018	CVM1395	E 43 509783	75870	10/08/2018
CVM7695	E 43 509029	60503	09/08/2018	CVP7839	C 00 701637	55680	02/08/2018
CWX8194	E 43 509219	60503	09/08/2018	CWF7717	E 43 509397	74710	09/08/2018
CWH5480	E 43 509134	60503	09/08/2018	CWJ7240	C 00 713645	51851	02/08/2018
CXG7320	E 43 509088	74550	09/08/2018	CYM0114	E 43 508966	74550	09/08/2018
CYQ2506	E 43 510072	60503	10/08/2018	CYX7212	E 43 509006	60503	09/08/2018
CZK6473	E 43 509291	60503	09/08/2018	CZO1080	C 00 661111	55500	02/08/2018
DAK6246	C 00 701693	55500	02/08/2018	DAY0525	C 00 666114	55500	02/08/2018
DBO8248	C 00 662813	76332	02/08/2018	DBO8248	C 00 662814		

EJU3014	E 43 509496	74550	10/08/2018	EKI8484	C 00 665530	55500	01/08/2018	FMJ3599	E 43 509332	60503	09/08/2018	FMX0587	E 43 509955	74630	10/08/2018
EKK0481	E 43 509473	74550	10/08/2018	EKL3199	E 43 509037	60503	09/08/2018	FND7737	E 43 509295	60503	09/08/2018	FND8412	C 00 666119	55500	02/08/2018
EKL3746	E 43 509172	60503	09/08/2018	EKL4329	E 43 509200	60503	09/08/2018	FND9920	E 43 509247	60503	09/08/2018	FNI6653	C 00 665555	55920	01/08/2018
EKO4271	E 43 509070	74550	09/08/2018	ELB0930	E 43 509650	75870	11/08/2018	FNL1751	E 43 510063	60503	10/08/2018	FRN4792	C 00 713974	55500	02/08/2018
ELC5963	E 43 510322	74550	10/08/2018	ELF6729	E 43 509171	60503	09/08/2018	FNU2835	E 43 510471	60503	10/08/2018	FNZ9765	E 43 509281	60503	09/08/2018
ELJ2396	E 43 509328	60503	09/08/2018	ELK3193	E 43 510437	60503	10/08/2018	FQB4034	C 00 671694	55500	02/08/2018	FOE5085	E 43 509497	74550	10/08/2018
ELL0296	E 43 509355	60503	09/08/2018	ELO0508	E 43 509141	60503	09/08/2018	FOF0147	C 00 665527	55500	01/08/2018	FOF0977	C 00 701695	55500	02/08/2018
ELQ3895	E 43 509620	75870	09/08/2018	ELR4635	E 43 510023	60503	10/08/2018	FOF2419	E 43 510391	60503	10/08/2018	FOJ0518	E 43 509787	75870	10/08/2018
ELU1205	E 43 509264	60503	09/08/2018	EMB9005	C 00 700754	55500	02/08/2018	FOS6728	E 43 508945	74550	09/08/2018	FPG5947	E 43 509185	60503	09/08/2018
EMC2283	E 43 509057	60503	09/08/2018	EMF8503	C 00 713566	55500	02/08/2018	FPI6659	E 43 508925	74630	09/08/2018	FPI6659	E 43 508926	60503	09/08/2018
EMH8419	E 43 509089	74550	09/08/2018	EMH8419	E 43 509081	74550	09/08/2018	FPN7934	E 43 510374	60503	10/08/2018	FPS2671	E 43 510056	60503	10/08/2018
EMH9623	C 00 666124	55413	02/08/2018	EMI1520	C 00 658749	55500	02/08/2018	FQF1341	C 00 714254	54600	01/08/2018	FQJ8804	E 43 510313	60503	10/08/2018
EMT4445	E 43 509301	60503	09/08/2018	EMX5534	E 43 509075	74630	09/08/2018	FQO3797	C 00 662795	60501	02/08/2018	QW1839	E 43 509316	60503	09/08/2018
EPQ2961	C 00 671684	55500	02/08/2018	EPQ8770	E 43 509781	75870	10/08/2018	FRA9286	C 00 681650	55680	01/08/2018	FRF4104	E 43 510277	74550	10/08/2018
EPR2034	E 43 510073	60503	10/08/2018	EPY7481	E 43 510013	74630	10/08/2018	FRI5516	E 43 508843	74550	09/08/2018	FRJ6059	E 43 508798	60503	09/08/2018
EPY8260	C 00 700665	55500	02/08/2018	EPZ3732	C 00 713647	51851	02/08/2018	FRK2947	C 00 671700	55680	02/08/2018	FRO2855	E 43 510369	74550	10/08/2018
EPZ4142	C 00 666113	55500	02/08/2018	EPZ4480	E 43 509453	74630	09/08/2018	FRP0282	E 43 510354	74550	10/08/2018	FRX8192	E 43 509278	60503	09/08/2018
EPZ7920	E 43 509646	75870	11/08/2018	EPZ8131	E 43 508930	60503	09/08/2018	FSC6223	C 00 700662	55500	02/08/2018	FSM3010	E 43 509510	74550	10/08/2018
EPZ9109	C 00 716350	55500	01/08/2018	EQJ3080	E 43 509052	60503	09/08/2018	FSN9717	C 00 713948	55500	01/08/2018	FSO0543	E 43 509997	60503	10/08/2018
EQI6967	E 43 509447	74550	09/08/2018	EQM3878	C 00 701634	55500	02/08/2018	FSO1757	E 43 509215	60503	09/08/2018	FSO7249	E 43 509096	74550	09/08/2018
EQQ8240	E 43 509931	74550	10/08/2018	EQV6469	E 43 509348	60503	09/08/2018	FSW1558	E 43 509162	60503	09/08/2018	FSW8627	C 00 672150	73661	02/08/2018
EQX3834	E 43 508723	74550	09/08/2018	EQV5803	E 43 509211	60503	09/08/2018	FSY3287	E 43 509243	60503	09/08/2018	FTA2651	E 43 509525	74550	10/08/2018
EQY6473	E 43 509470	74550	10/08/2018	ERP7385	E 43 508960	74550	09/08/2018	FTA2651	E 43 509588	60503	10/08/2018	FTA6507	E 43 510281	74630	10/08/2018
ESR6842	E 43 509353	60503	09/08/2018	ETA8725	C 00 701241	55500	02/08/2018	FTB2147	C 00 671698	55680	02/08/2018	FTH6699	E 43 510319	74550	10/08/2018
ETE9978	E 43 509659	75870	10/08/2018	ETH1931	E 43 509340	60503	09/08/2018	FTH8551	C 00 665557	51851	01/08/2018	FTM2030	C 00 716301	55500	01/08/2018
ETH6484	E 43 510069	60503	10/08/2018	ETI0685	E 43 509959	74550	10/08/2018	FTO0075	E 43 509930	74550	10/08/2018	FTO5322	C 00 665568	55500	01/08/2018
ETM5022	C 00 700753	55500	02/08/2018	EUE3745	E 43 508951	74550	09/08/2018	FTQ2917	C 00 665506	55680	02/08/2018	FTR3595	E 43 510043	60503	10/08/2018
EUF6842	E 43 509481	74550	10/08/2018	EUG6927	E 43 510032	74550	10/08/2018	FTS1162	E 43 509129	60503	09/08/2018	FTU1917	C 00 662812	60501	02/08/2018
EUG8839	E 43 510251	60503	10/08/2018	EUI2287	E 43 509300	60503	09/08/2018	FTX5005	C 00 671687	55500	02/08/2018	FUA7294	E 43 510022	60503	10/08/2018
EUI4062	E 43 509149	60503	09/08/2018	EUN4164	C 00 598475	58196	02/08/2018	FUC3374	E 43 509792	75870	10/08/2018	FUC6738	E 43 509025	60503	09/08/2018
EUO7244	E 43 509480	74550	10/08/2018	EUP6674	E 43 510290	74550	10/08/2018	FUH4214	C 00 681647	55500	01/08/2018	FUL3967	E 43 509457	74630	09/08/2018
EUU3092	E 43 509563	74550	10/08/2018	EUU8809	C 00 663475	55500	02/08/2018	FUN9133	C 00 666116	55500	02/08/2018	FUQ6115	E 43 509331	60503	09/08/2018
EUVO183	E 43 509569	60503	10/08/2018	EUV6083	E 43 509053	60503	09/08/2018	FUR9367	E 43 509398	60503	09/08/2018	FUR9451	E 43 510458	74550	10/08/2018
EUW2966	E 43 508992	60503	09/08/2018	EUZ6784	C 00 658748	55500	02/08/2018	FUS6842	C 00 671696	55500	02/08/2018	FUV9045	E 43 509780	75870	10/08/2018
EVD1653	E 43 509335	60503	09/08/2018	EVE5721	E 43 510047	60503	10/08/2018	FVH3389	E 43 509225	60503	09/08/2018	FVJ8358	E 43 510283	74550	10/08/2018
EVG0957	C 00 671681	51851	02/08/2018	EVG1329	C 00 681642	55500	01/08/2018	FVJ8778	E 43 510264	74550	10/08/2018	FVL5677	E 43 510295	74550	10/08/2018
EVM4777	E 43 509380	60503	09/08/2018	EVY0559	E 43 509370	60503	09/08/2018	FVR0388	C 00 672941	53800	02/08/2018	FVT6839	E 43 510378	74550	10/08/2018
EVY2279	E 43 509509	74550	10/08/2018	EVY5104	E 43 509647	75870	11/08/2018	FVU5346	E 43 509040	60503	09/08/2018	FVV9651	E 43 508990	60503	09/08/2018
EWD0013	E 43 509198	60503	09/08/2018	EWL0315	E 43 510001	60503	10/08/2018	FVW5453	E 43 508955	74630	09/08/2018	FVN5238	C 00 713961	55500	02/08/2018
EWL8385	E 43 509076	74550	09/08/2018	EWM7641	E 43 510297	74550	10/08/2018	FWN5676	E 43 509801	75870	10/08/2018	FWQ9286	E 43 509210	60503	09/08/2018
EWR5821	E 43 508967	74550	09/08/2018	EWR5821	E 43 508796	74550	09/08/2018	FWX0169	E 43 510325	74550	10/08/2018	FXC2933	E 43 509623	75870	09/08/2018
EWU1836	E 43 509120	60503	09/08/2018	EWU3848	E 43 509061	60503	09/08/2018	FXD0565	E 43 508921	74550	09/08/2018	FXD4489	E 43 509642	75870	11/08/2018
EWU4065	E 43 509011	60503	09/08/2018	EXA5857	E 43 510002	60503	10/08/2018	FXE6529	E 43 508942	74550	09/08/2018	FXF7283	E 43 510467	74550	10/08/2018
EXE9307	E 43 509302	74550	09/08/2018	EXI7285	E 43 510377	60503	10/08/2018	FXG1683	E 43 508972	74550	09/08/2018	FXO4285	E 43 509192	60503	09/08/2018
EXL4460	E 43 509221	60503	09/08/2018	EXY8918	E 43 509051	60503	09/08/2018	FYC9736	E 43 509475	74550	10/08/2018	FYE6114	E 43 509637	75870	10/08/2018
EYD7932	E 43 509254	60503	09/08/2018	EYD8066	E 43 509175	60503	09/08/2018	FYG4000	E 43 510463	74550	10/08/2018	FYH7777	E 43 509633	75870	09/08/2018
EYD9743	E 43 509609	75870	10/08/2018	EYD9815	E 43 509194	60503	09/08/2018	FYY2238	E 43 509840	75870	10/08/2018	FZA7977	E 43 509196	60503	09/08/2018
EYI2556	E 43 509277	60503	09/08/2018	EYI3090	E 43 509269	74550	09/08/2018	FZC4676	E 43 509662	75870	10/08/2018	FZP8465	E 43 509338	60503	09/08/2018
EYI3679	E 43 508717	60503	09/08/2018	EYI3794	E 43 508997	60503	09/08/2018	FZV3023	E 43 508965	74550	09/08/2018	GAB2421	E 43 509454	74550	09/08/2018
EYI4418	E 43 509140	60503	09/08/2018	EYI5384	E 43 509217	60503	09/08/2018	GAE6449	C 00 713960	55500	02/08/2018	GAE8517	E 43 508999	60503	09/08/2018
EYI5791	E 43 509027	60503	09/08/2018	EYJ4165	E 43 509220	60503	09/08/2018	GAG0931	E 43 509992	60503	10/08/2018	GAH8062	E 43 509003	60503	09/08/2018
EYW2188	E 43 509329	60503	09/08/2018	EZA6393	E 43 510359	60503	10/08/2018	GAO0926	E 43 508729	74550	09/08/2018	GAS6718	E 43 509156	60503	09/08/2018
EZE9107	C 00 671689	55500	02/08/2018	EZF3583	E 43 509000	60503	09/08/2018	GAT0846	C 00 671697	55500	02/08/2018	GAW5705	C 00 671688	55500	02/08/2018
EZH5267	E 43 509298	60503	09/08/2018	EZI9100	E 43 509538	74550	10/08/2018	GAX7935	E 43 510470	74550	10/08/2018	GBD8376	E 43 509273	60503	09/08/2018
EZL3341	C 00 666112	55500	02/08/2018	EZL3991	C 00 700752	55500	02/08/2018	GBF4508	E 43 509270	74550	09/08/2018	GBJ8832	E 43 509216	60503	09/08/2018
FAC1142	C 00 713646	70640	02/08/2018	FAK1364	C 00 713999	55500	02/08/2018	GBS7095	E 43 509378	60503	09/08/2018	GBU3696	C 00 714038	55500	02/08/2018
FAL5338	E 43 510353	74630	10/08/2018	FAL5338	E 43 509518	74550	10/08/2018	GBZ1406	C 00 716304	55500	01/08/2018	GCE2420	E 43 510438	74550	10/08/2018
FAM4127	E 43 509661	75870	10/08/2018	FAM6491	E 43 509188	60503	09/08/2018	GCG3156	E 43 509285	60503	09/08/2018	GCK9861	C 00 665553	55920	01/08/2018
FAN4655	E 43 509372	60503	09/08/2018	FAU5777	E 43 510291	74550	10/08/2018	GCN4259	E 43 509654	75870	10/08/2018	GCW0013	E 43 510212	74550	10/08/2018
FAW6159	C 00 716306	555													

OVU3404	E 43 510208	60503	10/08/2018	OWM0746	C 00 665551	55500	01/08/2018
OYN1737	E 43 510344	74550	10/08/2018	OYN2037	E 43 510040	56732	10/08/2018
OZZ7331	E 43 509039	60503	09/08/2018	PEH3195	E 43 509136	60503	09/08/2018
PJL6712	E 43 509008	60503	09/08/2018	PKI4343	E 43 509318	60503	09/08/2018
PND7011	E 43 509963	74630	10/08/2018	PUK6869	E 43 509636	75870	10/08/2018
PUL3619	C 00 665539	55500	02/08/2018	PUR4460	C 00 713957	55500	02/08/2018
PUU8038	E 43 509346	60503	09/08/2018	PUV5640	E 43 509038	60503	09/08/2018
PUV5833	E 43 509656	75870	10/08/2018	PVC2032	C 00 665558	55920	01/08/2018
PVF5107	E 43 509289	60503	09/08/2018	PVH3654	E 43 510038	60503	10/08/2018
PVV8652	E 43 509419	74550	09/08/2018	PWI5084	E 43 509362	60503	09/08/2018
PWL2394	E 43 509207	60503	09/08/2018	PWM7905	E 43 508961	74550	09/08/2018
PWO8386	E 43 509403	74550	09/08/2018	PWS6690	C 00 713963	54526	02/08/2018
PWW3736	E 43 509586	74550	10/08/2018	PXU1382	E 43 509153	60503	09/08/2018
PXU1442	C 00 700756	55500	02/08/2018	PXU4934	E 43 509169	60503	09/08/2018
PXZ5032	E 43 509147	60503	09/08/2018	PYJ1579	E 43 509342	60503	09/08/2018
PYK7151	C 00 665563	55500	01/08/2018	PYL1131	C 00 665571	55500	01/08/2018
PYR5591	E 43 509046	60503	09/08/2018	PYS5329	E 43 509451	74550	09/08/2018
PYU5770	E 43 509770	75870	10/08/2018	PYZ2203	E 43 509125	60503	09/08/2018
PZA5385	E 43 509204	60503	09/08/2018	PZD4722	E 43 510381	60503	10/08/2018
PZD5486	C 00 713996	55500	02/08/2018	PZK7402	C 00 665569	51852	01/08/2018
PZM1285	E 43 509009	60503	09/08/2018	PZR1724	C 00 713998	54526	02/08/2018
QDU7483	E 43 509944	74550	10/08/2018	QHT0018	E 43 509455	74550	09/08/2018
QMR2951	E 43 510300	74550	10/08/2018	QNB1635	E 43 509991	60503	10/08/2018
QNB9695	E 43 509242	60503	09/08/2018	QNC0363	E 43 509749	75870	10/08/2018
QNG9710	E 43 508998	60503	09/08/2018	QNI9254	E 43 509050	74550	10/08/2018
QNJ5904	C 00 713991	55500	02/08/2018	QNM7261	E 43 509627	75870	09/08/2018
QNS3364	E 43 509239	60503	09/08/2018	QNU1298	C 00 665501	55500	01/08/2018
QOB1438	C 00 665513	55500	02/08/2018	QOB6622	E 43 510436	74550	10/08/2018
QOC0862	E 43 509256	60503	09/08/2018	QOE1473	C 00 713939	55500	01/08/2018
QOF8044	E 43 510186	60503	10/08/2018	QOG7093	C 00 713994	55500	02/08/2018
QOI3939	C 00 713947	55500	01/08/2018	QOK1077	C 00 713945	55500	01/08/2018
QOK3135	E 43 509984	60503	10/08/2018	QOK5890	E 43 509632	75870	09/08/2018
QOM7723	E 43 509073	74550	09/08/2018	QOO3342	C 00 671692	55500	02/08/2018
QOR0512	E 43 510211	74550	10/08/2018				

SECRETARIA DA FAZENDA

DEPARTAMENTO DO TESOUREIRO

“PROCESSO ADMINISTRATIVO RETIFICADO EM 03/07/2018:

69916/2015 – Center Carnes Boi Bão Ltda EPP. “

CRONOLOGIA DE PAGAMENTO

“Cumprindo as exigências do Artigo 1º da Lei Municipal nº 5.209, de 1º de outubro de 1998, e artigo 5º da Lei Federal nº 8.666/93, encontram-se afixadas nos Átrios da Secretaria da Fazenda e do Gabinete do Prefeito, para conhecimento público, as justificativas dos pagamentos que serão efetuados fora da ordem cronológica de pagamento aos seguintes credores:

Absoluta Elevadores Automação e Informática Ltda. ME

CNPJ: 10.844.145/0001-22

CONTRATO/PEDIDO: 14101/2017 – Secretaria para Assuntos de Segurança Pública.

EMPENHO: 1058/2018

OBJETO: Prestação de serviços especializados de manutenção preventiva e corretiva em elevadores e fornecimento de peças.

VALOR: R\$ 1.650,00 (mil seiscentos e cinquenta reais) NFs. 11485.

EXIGIBILIDADE: 01/09/2018

JUSTIFICATIVA: A manutenção dos elevadores é indispensável para atendimento dos usuários.

Anilhas Para Pássaro e Aves Capri Indústria e Comércio Ltda. - EPP

CNPJ: 96.403.977-29

CONTRATO: 109/2018 – Secretaria de Meio Ambiente.

EMPENHO: 9357/2018.

OBJETO: Aquisição de anilhas para identificação e marcação de pássaros e aves.

Quantid. Item Valor Unitário

10 peças Anilha de Al Aberta Dia 2,4 alt 5,0 polido R\$ 3,21

100 peças Anilha de Al Aberta Dia 4,0 alt 5,0 polido R\$ 3,57

30 peças Anilha de Al Aberta Dia 6,3 alt 5,0 polido R\$ 3,68

30 peças Anilha de Al Aberta Dia 7,0 alt 5,0 polido R\$ 6,78

30 peças Anilha de Al Aberta Dia 8,0 alt 5,0 polido R\$ 6,78

10 peças Anilha de Al Aberta Dia 8,5 alt 5,0 polido R\$ 7,68

20 peças Anilha de Al Aberta Dia 11,0 alt 5,0 polido R\$ 8,68

30 peças Anilha de Al Aberta Dia 13,5 alt 5,0 polido R\$ 8,68

10 peças Anilha Aço Inox Aberta Dia 5,0 alt 4,0 polido R\$ 7,18

10 peças Anilha Aço Inox Aberta Dia 6,0 alt 4,0 polido R\$ 8,18

10 peças Anilha Aço Inox Aberta Dia 8,0 alt 4,0 polido R\$ 9,68

10 peças Anilha Aço Inox Aberta Dia 8,5 alt 4,0 polido R\$ 9,68

VALOR: R\$ 1.764,30 (um mil, setecentos e sessenta e quatro reais e trinta centavos), NF. 203981.

EXIGIBILIDADE: 26/08/2018.

JUSTIFICATIVA: As anilhas serão utilizadas para proteção, segurança, controle e identificação de pássaros e aves existentes no Zoológico Municipal, deixando-os em conformidade com as leis vigentes.

Associação dos Registradores Imobiliários de São Paulo

CNPJ: 69.287.639/0001-04

CONTRATO/PEDIDO: P166SP/2017 – Secretaria de Justiça.

EMPENHO: 244/2018.

OBJETO: Convênio com a Associação dos Registradores Imobiliários de São Paulo (ARISP) para emissão de 08 (oito) matrículas online digitais via sistema ARISP ao custo de R\$ 11,61 cada.

VALOR: R\$ 92,88 (noventa e dois reais e oitenta e oito centavos), NF. 17073100.

EXIGIBILIDADE: 25/08/2018.

JUSTIFICATIVA: O presente tem como objetivo o pagamento da entidade, tendo em vista que se trata de emissão de certidões digitais pelos cartórios mediante o uso do sistema ARISP indispensáveis ao corpo jurídico da Secretaria de Justiça.

Autopass S/A.

CNPJ: 07.140.538/0001-40

CONTRATO/PEDIDO: 38301/2016 – Secretaria de Gestão.

EMPENHOS: 463/2018, 594/2018, 3009/2018, 3011/2018, 3013/2018, 3014/2018 e 3015/2018.

OBJETO: Vales-transporte intermunicipais/municipais em forma de crédito para servidores municipais.

VALOR: R\$ 300.000,00 (trezentos mil reais); sendo R\$ 80.000,00 (oitenta mil reais), referente a recursos próprios; R\$ 124.000,00 (cento e vinte e quatro mil reais), referente a recursos vinculados - Secretaria de Saúde; e R\$ 96.000,00 (noventa e seis mil reais), referente a recursos vinculados – Secretaria de Educação.

EXIGIBILIDADE: 29/08/2018.

JUSTIFICATIVA: Em cumprimento à Lei Municipal nº 4.981/1997, que institui o benefício Auxílio Transporte aos servidores desta Prefeitura e ao Decreto nº 29.086/2011, que regulamenta a sua concessão.

Companhia de Seguros Previdência do Sul - Previsul

CNPJ: 92.751.213/0001-73

CONTRATO/PEDIDO: 15001/2017 – Secretaria para Assuntos de Segurança Pública.

EMPENHO: 1058/2018

OBJETO: Contratação de seguro de vida em grupo para a Guarda Civil Municipal de Guarulhos.

VALOR: R\$ 5.734,26 (cinco mil setecentos e trinta e quatro reais e vinte e seis centavos) NF. 53082100238610.

EXIGIBILIDADE: 15/09/2018.

JUSTIFICATIVA: Justificamos a contratação de seguro de vida em grupo para os servidores que exercem a função de Guardas Cívicas Municipais, uma vez que esta categoria de trabalhadores está sujeita a riscos trazidos pelas próprias características das atividades que desenvolvem.

Companhia Processam. de Dados do Estado de São Paulo - PRODESP

CNPJ: 62.577.929/0001-35

CONTRATO/PEDIDO: 013701/2017 – Secretaria de Transportes e Trânsito.

EMPENHO: 919/2018.

OBJETO: Serviços técnicos de informática relativo à cessão de informações do banco de dados do DETRAN para o processamento de multas de trânsito referente ao município de Guarulhos/SP.

VALOR: R\$ 173.704,24 (cento e setenta e três mil, setecentos e quatro reais e vinte e quatro centavos), referente a recursos vinculados - FMTT, NFs. 910596

EXIGIBILIDADE: 09/09/2018.

JUSTIFICATIVA: A contratação objeto do presente é essencial ao município, tendo em vista a obrigação legal de fiscalizar e aplicar sanções de trânsito, o que somente pode ser feito através do banco de dados administrado

pela empresa contratada, sob pena de deixar o Município de cumprir determinação legal.

Consórcio T.A Corredor Santos Dumont

CNPJ: 24.795.771/0001-80

CONTRATO/PEDIDO: 14601/2016 – Secretaria de Transportes e Trânsito.

EMPENHOS: 3026/2018 e 3031/2018.

OBJETO: Referente à elaboração de projetos executivos e execução de obras viárias do Corredor Santos Dumont.

VALOR: R\$ 22.313,67 (vinte e dois mil, trezentos e treze reais e sessenta e sete centavos), sendo R\$ 1.117,61 (um mil, cento e dezessete reais e sessenta e um centavos), referente a recursos vinculados FMTT; e R\$ 21.196,06 (vinte e um mil, cento e noventa e seis reais e seis centavos), referente a recursos vinculados Pro-Transporte, NF. 8.

EXIGIBILIDADE: 06/09/2018.

JUSTIFICATIVA: Serviços essenciais na melhoria da mobilidade urbana do Município em especial no transporte de passageiros da região de Cumbica em seu deslocamento diário através do transporte coletivo.

CVS Comércio de Alimentos e Serviços de Cartões Eireli

CNPJ: 04.728.183/0001-2017

CONTRATO: 25501/18 - Secretaria de Desenvolvimento e Assistência Social.

EMPENHO: 5097/2018.

OBJETO: Aquisição de cesta básica.

Quantid. Item Valor Unitário

190 unid Cesta básica R\$ 92,00

VALOR: R\$ 17.480,00 (dezessete mil, quatrocentos e oitenta reais), NF. 924510.

EXIGIBILIDADE: 06/09/2018.

JUSTIFICATIVA: Aquisição de cestas básicas que serão destinadas às famílias em situação de vulnerabilidade temporária atendidas nos 12 centros de referências de assistência social.

Distribuidora de Pescados e Armazenagem New Fish - Eirelli

CNPJ: 12.493.897/0001-11

CONTRATO/PEDIDO: 26501/2018 - Secretaria de Meio Ambiente.

EMPENHO: 5297/2018.

OBJETO: Aquisição de peixe tipo tilápia inteiro (eviscerado) – congelado.

Quantid. Item Valor Unitário

126,60 kg Tilápia inteira congelada R\$ 11,90

VALOR: R\$ 1.506,54 (um mil, quinhentos e seis reais e cinquenta e quatro centavos), NFs. 8266 e 8267.

EXIGIBILIDADE: 07/09/2018.

JUSTIFICATIVA: A contratação em questão é destinada ao cardápio alimentar indispensável aos animais existentes no Zoológico Municipal, uma vez que é elaborado de acordo com balanceamento nutricional apropriado para cada espécie visando condições ideais de saúde, sendo que a falta destes alimentos poderá trazer a óbito algumas espécies.

EICON Controles Inteligentes de Negócios – LTDA.

CNPJ: 53.174.058/0001-18

CONTRATO/PEDIDO: 26901/2014 – Secretaria da Fazenda.

EMPENHO: 8365/2018.

OBJETO: Serviço de manutenção, suporte e atualização do sistema informatizado de controle de gestão do ISSQN e Nota Fiscal de serviço eletrônica, com implementação de funcionalidades relacionadas a NFS-E e módulo de gerência eletrônica do valor adicionado fiscal integrado ao sistema informatizado de controle de gestão do ISSQN e Nota Fiscal de Serviços Eletrônica.

VALOR: R\$ 347.192,29 (trezentos e quarenta e sete mil cento e noventa e dois reais e vinte e nove centavos), NF. 4904.

EXIGIBILIDADE: 06/09/2018.

JUSTIFICATIVA: A prestação de serviço é essencial para o Departamento de Receita Mobiliária da Secretaria da Fazenda, uma vez que a ferramenta auxilia nas ações para reduzir a evasão fiscal e elevar o volume de arrecadação do ISSQN, na emissão da Nota Fiscal Eletrônica e na Gestão do Desenvolvimento Econômico (GDE) com acompanhamento e fiscalização do repasse ICMS ao município.

Empresa Brasileira de Correios e Telégrafos

CNPJ: 34.028.316/0031-29

CONTRATO/PEDIDO: 9912436747 – Secretaria do Trabalho e 9912445783/2018 – Secretaria de Justiça.

EMPENHOS: 1052/2018 e 6550/2018.

OBJETO: Pagamento de serviços de postagens referente ao mês de julho/2018 da Secretaria de Justiça e envio de correspondência (02 sedex) no valor unitário de R\$ 30,65 da Secretaria do Trabalho.

VALOR: R\$ 369,35 (trezentos e sessenta e nove reais e trinta e cinco centavos), NFs. 1296068 e 1297514.

EXIGIBILIDADE: 21/08/2018.

JUSTIFICATIVA: Os serviços destinam-se ao envio de correspondências ao Ministério do Trabalho da Secretaria do Trabalho e a manutenção mensal dos serviços de postagens que são necessários para comunicação com os cidadãos para tratativas diversas para execução fiscal da dívida ativa da Municipalidade.

G Nova Comércio de Produtos Alimentícios Eireli – ME

CNPJ: 22.120.304/0001-25

CONTRATO: 14801/2017 - Secretaria de Educação, Cultura, Esporte e Lazer.

EMPENHO: 1207/2018.

OBJETO: Aquisição de composto lácteo.

Quantid. Item Valor Unitário

8780 kg. Composto lácteo sabor chocolate R\$ 23,35

8060 kg. Composto lácteo sabor café com leite R\$ 23,35

7590 kg. Composto lácteo sabor baunilha R\$ 23,35

VALOR: R\$ 570.440,50 (quinhentos e setenta mil, quatrocentos e quarenta reais e cinquenta centavos), referente a recursos vinculados - QESE, NFs. 392.

EXIGIBILIDADE: 05/09/2018.

JUSTIFICATIVA: A aquisição destina-se ao desenvolvimento do Programa Nacional de Alimentação Escolar, cujo objetivo é suplementar as necessidades nutricionais dos educados, de acordo com a faixa etária e o período de permanência na unidade escolar.

Gasball Armazenadora e Distribuidora – LTDA

CNPJ: 02.430.968/0001-83

CONTRATO/PEDIDO: 43501/2014 - Secretaria de Educação, Cultura, Esporte e Lazer.

EMPENHO: 1454/2018 e 4971/2018.

OBJETO: Fornecimento de gás liquefeito.

Quantid. Item Valor Unitário

4387,70 kg. Gás liquefeito (granel) R\$ 4,23

10 unid. Gás liquefeito P13 R\$ 38,00

84 unid. Gás liquefeito P45 R\$ 170,12

VALOR: R\$ 33.230,05 (trinta e três mil, duzentos e trinta reais e cinco centavos), referente a recursos vinculados – Secretaria de Educação, NFs. 39216 e 39217.

a recursos vinculados - Secretaria de Saúde; e R\$ 147.000,00 (cento e quarenta e sete mil reais), referente a recursos vinculados - Secretaria da Educação.
 EXIGIBILIDADE: 29/08/2018.
 JUSTIFICATIVA: Em cumprimento à Lei Municipal nº 4981/1997, que institui o benefício Auxílio- Transporte aos servidores da Prefeitura e ao Decreto nº 29086/2011, que regulamenta a sua concessão.

Imprensa Oficial do Estado S/A – IMESP

CNPJ: 48.066.047/0001-84
 CONTRATO/PEDIDO: 32201/2014 e 32201/2018 – Secretaria da Fazenda.
 EMPENHOS: 923/2018, 1116/2018 e 1120/2018.
 OBJETO: Publicação de atos administrativos do município na Imprensa Oficial do Estado.
 VALOR: R\$ 5.393,12 (cinco mil trezentos e noventa e três reais e doze centavos), sendo R\$ 4.065,58 (quatro mil e sessenta e cinco reais e cinquenta e oito centavos), referente a recursos próprios e R\$ 1.327,54 (mil trezentos e vinte e sete reais e cinquenta e quatro centavos), referente a recursos vinculados – Secretaria de Educação. NFs. 1266405, 1266734 e 1268016.
 EXIGIBILIDADE: 04/09, 05/09 e 08/09/2018.

JUSTIFICATIVA: O serviço de publicação na Imprensa Oficial do Estado atende a preceitos e prazos legais na forma estabelecida através dos Artigos 3º e 20º da Lei Federal 8666/1993, sem o que a Administração estaria ferindo um dos princípios fundamentais da Lei de Licitações.

Interworks Treinamentos e Soluções Ltda - EPP

CNPJ: 17.777.280/0001-41
 CONTRATO/PEDIDO: 15901/2017 - Secretaria do Trabalho.
 EMPENHOS: 391/2018 e 3063/2018.
 OBJETO: Prestação de serviços técnico pedagógicas em atividades e cursos de qualificação social e profissional com BDI, necessários a execução, no âmbito do Programa de Inclusão Digital.
 VALOR: R\$ 65.446,79 (sessenta e cinco mil quatrocentos e quarenta e seis reais e setenta e nove centavos), NF. 38.
 EXIGIBILIDADE: 15/09/2018.

JUSTIFICATIVA: Os serviços destinam-se aos participantes do Programa de Inclusão Digital.

Mapfre Seguros Gerais S/A

CNPJ: 61.074.175/0001-38
 CONTRATO/PEDIDO: 18201/2016 - Secretaria de Educação, Cultura, Esporte e Lazer.
 EMPENHOS: 9531/2018 e 9532/2018.
 OBJETO: Contratação de seguro com cobertura total de 14 (quatorze) ônibus escolares acessíveis.
 VALOR: R\$ 12.739,00 (doze mil, setecentos e trinta e nove reais) referente a recursos vinculados - Secretaria de Educação.
 EXIGIBILIDADE: 23/08/2018.
 JUSTIFICATIVA: A utilização dos ônibus é fundamental para o sucesso do Programa de Transporte Escolar, garantindo a permanência dos alunos da Rede Municipal de Ensino.

Netshop Eletrônica Comércio e Serviço Ltda. - ME

CNPJ: 06.344.224/0001-05
 CONTRATO/PEDIDO: 033/2018 – Secretaria de Meio Ambiente.
 EMPENHO: 4601/2018.
 OBJETO: Fornecimento de calças de segurança anticorte de proteção individual.

Quantid.	Item	Valor Unitário
20 unid.	Calças de segurança anticorte - Sayro	R\$ 143,00
VALOR: R\$ 2.860,00 (dois mil, oitocentos e sessenta reais), NF. 639.		

 EXIGIBILIDADE: 06/09/2018.
 JUSTIFICATIVA: Os materiais adquiridos visam atender normas de segurança e condições de trabalho dos servidores da Secretaria de Meio Ambiente que prestam serviços em praças, parques, e áreas verdes no Município.

Nova Prana – Colégio Inclusivo LTDA ME

CNPJ: 11.245.144/0001-24
 CONTRATO/PEDIDO: 29101/2018 – Secretaria de Educação, Cultura, Esporte e Lazer.
 EMPENHO: 6505/2018.
 OBJETO: Contratação de instituição de ensino especializado para atendimento à aluna Maria Eduarda Oliveira.
 VALOR: R\$ 1.121,80 (um mil, cento e vinte e um reais e oitenta centavos), referente a recursos vinculados – Secretaria de Educação, NF. 1855.
 EXIGIBILIDADE: 30/08/2018.

JUSTIFICATIVA: Refere-se a cumprimento de Sentença Judicial.

Progresso e Desenvolvimento de Guarulhos S/A - PROGUARU

CNPJ: 51.370.575/0001-37
 CONTRATO/PEDIDO: 13501/2017 – Secretaria de Educação, Cultura, Esporte e Lazer.
 EMPENHOS: 5822/2018 e 5823/2018.
 OBJETO: Contratação de empresa para execução de serviços de limpeza, com fornecimento de mão de obra, materiais, equipamentos, uniformes, epi's para a Secretaria de Educação .
 VALOR: R\$ 2.264.507,55 (dois milhões, duzentos e sessenta e quatro mil, quinhentos e sete reais e cinquenta e cinco centavos), referente a recursos vinculados - Secretaria de Educação, NF. 5824.
 EXIGIBILIDADE: 06/09/2018.

JUSTIFICATIVA: Os serviços de limpeza nas dependências das Escolas da Prefeitura de Guarulhos são essenciais para manter a higiene e um ambiente saudável para os alunos, bem como, dos próprios da Secretaria de Educação.

Rocha & Cangussu Terraplenagens e Locação LTDA – ME

CNPJ: 10.477.775/0001-06
 CONTRATO/PEDIDO: 29801/2018 – Secretaria de Meio Ambiente.
 EMPENHO: 240/2018.
 OBJETO: Locação de caminhão modelo Ford Cargo 2423, com 3º eixo (trucado) equipamento com carroceria de madeira e guindaste tipo Munk.
 VALOR: R\$ 16.531,01 (dezesseis mil, quinhentos e trinta e um reais e um centavo), NF. 509.
 EXIGIBILIDADE: 12/09/2018.

JUSTIFICATIVA: O caminhão é utilizado em transporte e execução dos serviços de implantação e manutenção nos parques, praças e áreas verdes proporcionando um trabalho preciso e rápido nas diversas regiões do município onde a Secretaria de Meio Ambiente é responsável pelas suas conservações.

RV Manutenção de Elevadores Ltda. - EPP

CNPJ: 16.433.749/0001-62
 CONTRATO/PEDIDO: 14301/2017 – Secretaria de Justiça.
 EMPENHO: 248/2018.
 OBJETO: Execução de serviços de manutenção preventiva e mensal de 02 (dois) elevadores, incluindo peças, inspeções, limpezas, ajustes e lubrificações e vistoria anualmente ao custo de R\$ 1.458,33 cada um.
 VALOR: R\$ 2.916,66 (dois mil novecentos e dezesseis reais e sessenta e seis centavos). NF. 6657.
 EXIGIBILIDADE: 30/08/2018.

JUSTIFICATIVA: O presente tem como objetivo o pagamento dos serviços de manutenção preventiva e corretiva dos elevadores da sede da Secretaria de Justiça que são essenciais no transporte e garantia da acessibilidade a pessoas com mobilidade restrita.

São Paulo Transporte S/A.

CNPJ: 60.498.417/0001-58
 CONTRATO/PEDIDO: 28301/2013 – Secretaria de Gestão.
 EMPENHOS: 376/2018, 377/2018, 378/2018, 379/2018, 380/2018, 454/2018 e 602/2018.
 OBJETO: Créditos eletrônicos do tipo vale-transporte do sistema de transporte coletivo urbano de passageiros da cidade de São Paulo.
 VALOR: R\$ 184.000,00 (cento e oitenta e quatro mil reais), sendo R\$ 42.000,00 (quarenta e dois mil reais), referente a recursos próprios; R\$ 70.000,00 (setenta mil reais), referente a recursos vinculados - Secretaria de Saúde; e R\$ 72.000,00 (setenta e dois mil reais), referente a recursos vinculados – Secretaria de Educação, NF. 101/18
 EXIGIBILIDADE: 29/08/2018.

JUSTIFICATIVA: Em cumprimento à Lei Municipal nº 4.981/1997, que institui o benefício Auxílio Transporte aos servidores desta Prefeitura e ao Decreto nº 29.086/2011, que regulamenta a sua concessão.

Sinasc Sinalização e Construção de Rodovia – LTDA

CNPJ: 07.150.434/0001-17
 CONTRATO/PEDIDO: 306/2018 - Secretaria de Transportes e Trânsito.
 EMPENHO: 8305/2018.
 OBJETO: Fornecimento de colunas semafóricas e braços projetados.

Quantid.	Item	Valor Unitário
15 pçs	Coluna semafórica simples 6m x 4" x 4,25mm	R\$ 1.171,18
05 pçs	Braço projetado 4,7m x 4" x 3,75mm	R\$ 1.038,81
15 pçs	Coluna semafórica simples 6m x 5" x 4,25mm	R\$ 1.558,06
05 pçs	Braço projetado 5 x 3,75mm x 4,70m	R\$ 1.335,79

VALOR: R\$ 52.811,60 (cinquenta e dois mil, oitocentos e onze reais e sessenta centavos), referente a recursos vinculados – FMTT, NF. 11917.

EXIGIBILIDADE: 11/08/2018.

JUSTIFICATIVA: Material necessário para serviços de manutenção e implantação dos equipamentos semafóricos utilizados nas vias da cidade de Guarulhos.

Sodexo Pass do Brasil Serviços e Comércio S.A.

CNPJ: 69.034.668/0001-56
 CONTRATO/PEDIDO: 9701/2015 – Secretaria de Gestão.
 EMPENHOS: 396/2018, 398/2016, 400/2018, 401/2018, 494/2018 e 609/2018.
 OBJETO: Fornecimento de vales-refeição/alimentação, em cartão magnético, aos servidores municipais.
 VALOR: R\$ 10.571.927,42 (dez milhões, quinhentos e setenta e um mil, novecentos e vinte e sete reais e quarenta e dois centavos), sendo R\$ 3.302.927,42 (três milhões, trezentos e dois mil, novecentos e vinte e sete reais e quarenta e dois centavos), referente a recursos próprios; R\$ 3.420.000,00 (três milhões quatrocentos e vinte mil reais), referente a recursos vinculados – Secretaria da Saúde; e R\$ 3.849.000,00 (três milhões, oitocentos e quarenta e nove mil reais), referente a recursos vinculados – Secretaria de Educação, NFs. 705415, 711735, 712741, 727402, 733567, 733568, 737829, 858474, 858496, 861524, 861526 e 861530
 EXIGIBILIDADE: 31/08/2018.

JUSTIFICATIVA: Em cumprimento ao Decreto nº 17.965/1993, que institui o benefício Auxílio Alimentação aos servidores desta Prefeitura e ao Decreto nº 32.712/2015, que regulamenta a sua concessão.

Teorema Engenharia e Construções Ltda

CNPJ: 03.519.306/0001-47
 CONTRATO/PEDIDO: 6001/2014 – Secretaria de Educação, Cultura, Esporte e Lazer.
 EMPENHOS: 6020/2014, 2780/2015, 2781/2015, 2786/2015 e 2787/2015.
 OBJETO: Contratação de empresa para construção de equipamento educacional – 17ª medição e 18ª medição da obra Creche Maria de Lourdes com fornecimento de material e equipamento.
 VALOR: R\$ 534.191,06 (quinhentos e trinta e quatro mil cento e noventa e um reais e seis centavos), referente a recursos vinculados - Secretaria de Educação, NFs. 556 e 557.
 EXIGIBILIDADE: 22/08/2018.

JUSTIFICATIVA: O contrato em questão é de fundamental importância, visando a ampliação no número de vagas para atendimento de crianças de 06 (seis) meses a 03 (três) anos, e a educação de forma integral e completa na região onde será implantado o equipamento escolar.

Thyssenkrupp Elevadores SA

CNPJ: 90.347.840/0067-44
 CONTRATO/PEDIDO: 13801/2016 – Secretaria de Educação, Cultura, Esporte e Lazer.
 EMPENHOS: 1492/2018, 1495/2018, 6478/2018 e 6480/2018.
 OBJETO: Contratação de empresa para manutenção dos elevadores da sede da Secretaria de Educação, Cultura, Esporte e Lazer.
 VALOR: R\$ 8.175,66 (oito mil cento e setenta e cinco reais e sessenta e seis centavos), referente a recursos vinculados - Secretaria de Educação, NFs. 10169 e 10170 .
 EXIGIBILIDADE: 28/08/2018.

JUSTIFICATIVA: Serviço de manutenção essencial para o bom funcionamento dos elevadores, possibilitando o eficiente acesso dos funcionários e visitantes da Secretaria de Educação.

Tinpavi Indústria e Comércio de Tintas LTDA – EPP

CNPJ: 17.592.525/0001-66
 CONTRATO/PEDIDO: 255/2018-Secretaria de Transporte e Trânsito.
 EMPENHO: 6823/2018.
 OBJETO: Fornecimento de películas de sinalização viária.

Quantid.	Item	Valor Unitário
884 pç	Película de sinalização viária 50 cm	R\$ 33,00
246 pç	Película de sinalização viária 75 cm	R\$ 49,50
300pç	Película de sinalização viária 60 cm x 40 cm	R\$ 38,50
10 pç	Película de sinalização viária Dê a preferência	R\$ 48,40
68 pç	Película de sinalização viária 80 cm	R\$ 84,70
26 pç	Película de sinalização viária 60 cm x 50 cm	R\$ 39,60

VALOR: R\$ 60.172,20 (sessenta mil, cento e setenta e dois reais e vinte centavos), referente a recursos vinculados – FMTT, NF. 2039.

EXIGIBILIDADE: 30/08/2018.

JUSTIFICATIVA: O material é necessário para execução do serviço de implantação e manutenção de sinalização vertical nas vias da cidade de Guarulhos.

LOCAÇÃO DE IMÓVEL DESTINADO À INSTALAÇÃO DA AGÊNCIA NACIONAL DE PREVIDÊNCIA SOCIAL - INSS

Credor: Makan Administração de Bens LTDA
 CONTRATO/PEDIDO: 8105/2013 – Secretaria do Governo.
 EMPENHO: 1087/2018.

OBJETO: Locação do imóvel sito à Av. Juscelino Kubtscheck de Oliveira, 3023- Pimentas.
 VALOR: R\$ 17.042,06 (dezessete mil e quarenta e dois reais e seis centavos).

EXIGIBILIDADE: 15/08/2018.
 JUSTIFICATIVA: Locação de imóvel onde se encontra instalada a Agência Nacional de Previdência Social-INSS.

LOCAÇÃO DE IMÓVEL DESTINADO À INSTALAÇÃO DO JUIZADO ESPECIAL CÍVEL:

Credor: Orlando Achilles Assirati
 CPF: 288.461.177-00
 CONTRATO/PEDIDO: 905/2016 - Secretaria de Justiça.
 EMPENHO: 3152/207.

OBJETO: Locação de imóvel situado na Rua Ipê, nº 71 – Centro.
 VALOR: R\$ 13.328,24 (treze mil, trezentos e vinte e oito reais e vinte e quatro centavos).

EXIGIBILIDADE: 31/08 e 30/09/2017

JUSTIFICATIVA: Locação de imóvel destinado a instalação do Juizado Especial Cível.

LOCAÇÃO DE IMÓVEL DESTINADO À INSTALAÇÃO DA FACULDADE DE TECNOLOGIA DE GUARULHOS - FATEC

Credor: T.F. Empreendimentos, Participações e Agropecuária Ltda.
 CONTRATO: 1305/2017 – Secretaria do Governo.
 EMPENHO: 1049/2018.

OBJETO: Locação do imóvel sito na Rua João Gonçalves, nº 511, Centro, Guarulhos/SP.
 VALOR: R\$ 23.525,61 (vinte e três mil quinhentos e vinte e cinco reais e sessenta e um centavos).

EXIGIBILIDADE: 15/08/2018.
 JUSTIFICATIVA: Locação de imóvel para instalação da Faculdade de Tecnologia de Guarulhos – FATEC.

LOCAÇÃO DE IMÓVEL DESTINADO À INSTALAÇÃO DO RESTAURANTE POPULAR DE SOLIDARIEDADE:

Credor: Viana Administradora de Bens – Ltda.
 CNPJ: 54.794.003/0001-73
 CONTRATO/PEDIDO: 3405/2015 – Secretaria de Desenvolvimento e Assistência Social.
 EMPENHO: 9664/2018.

OBJETO: Locação do imóvel sito à Av. Monteiro Lobato, 510 – Macedo – Guarulhos / SP.
 VALOR: R\$ 129.890,30 (cento e vinte e nove mil oitocentos e noventa reais e trinta centavos).

EXIGIBILIDADE: 07/08 e 27/08/2018.

JUSTIFICATIVA: Locação do imóvel destinado à instalação do Restaurante Popular de Solidariedade.

Condutores Autônomos (Transporte Escolar) – pagamento dos condutores – mês de julho/2018, com recursos vinculados da Secretaria da Educação, conforme tabela a seguir:									
Nº	NOME	PA	CTR	ANO	VALOR RECEBIDO	EMP 1	DESC.	EMP 2	DESC.
1	ADÃO ALICIO DE LIMA	13973	9201	2018	R\$ 5.401,27			3498/18	R\$ 5.401,27
2	ADEILDO PEDRO DA SILVA	13974	9101	2018	R\$ 7.097,33			3500/18	R\$ 7.097,33
3	ADILSON JOSÉ DOS SANTOS	13975	9001	2018	R\$ 5.843,43			3502/18	R\$ 5.843,43
4	ADILSON MATOS DOS SANTOS	13976	7101	2018	R\$ 6.356,69			3511/18	R\$ 6.356,69
5	ADRIANA CAMPOS AURICCHIO	14154	11401	2018	R\$ 4.991,38			3660/18	R\$ 4.991,38
6	ADRIANA LUMI ERA	13977	12901	2018	R\$ 9.253,03			3534/18	R\$ 9.253,03
7	ADRIANO JOSÉ DA SILVA	13972	11901	2018	R\$ 6.213,57			3496/18	R\$ 6.213,57
8	AIRTON PEDRO DA SILVA	13995	10901	2018	R\$ 5.590,21			3538/18	R\$ 5.590,21
9	ALDIR CARLOS COELHO	13997	5801	2018	R\$ 3.970,71			3473/18	R\$ 3.970,71
10	ALEXANDRE COUTINHO PICCIUTTI	13989	7201	2018	R\$ 5.571,65			3475/18	R\$ 5.571,65
11	ALOISIO BATISTA DOS SANTOS	13991	11001	2018	R\$ 7.181,89			3476/18	R\$ 7.181,89

12	ANDERSON BONFIM DE OLIVEIRA	14156	11201	2018	R\$ 6.159,49		3479/18	R\$ 6.159,49
13	ANDREA APARECIDA DE SOUZA SANTOS	13993	6401	2018	R\$ 5.816,96		3566/18	R\$ 5.816,96
14	ANITA PIERRE DE SANTANA RIGOPOULOS	13994	5701	2018	R\$ 6.519,41		3568/18	R\$ 6.519,41
15	ANTONIO ARANTES DE JESUS JUNIOR	13999	8701	2018	R\$ 7.267,81		3578/18	R\$ 7.267,81
16	ANTONIO CARLOS BARCELOS	14002	15501	2018	R\$ 5.640,71		3580/18	R\$ 5.640,71
17	ANTONIO CARLOS DE JESUS RAMOS	13979	8901	2018	R\$ 6.230,77		3584/18	R\$ 6.230,77
18	Antonio Cícero Vieira da Silva	13981	7001	2018	R\$ 5.837,78		3603/18	R\$ 5.837,78
19	ANTONIO CLAUDIO MILTON ZAMBUZZI	13982	13101	2018	R\$ 3.975,30		3607/18	R\$ 3.975,30
20	ANTONIO FRANCISCO GUIMARÃES DE OLIVEIRA	13983	6901	2018	R\$ 6.901,01		3609/18	R\$ 6.901,01
21	ANTONIO MONTEIRO GONÇALVES	13984	8801	2018	R\$ 5.159,20		3611/18	R\$ 5.159,20
22	APARECIDA FAHL MACIEL	13986	11101	2018	R\$ 5.962,58		3619/18	R\$ 5.962,58
23	ARLEM SAMPAIO BARREIRO	13987	6801	2018	R\$ 4.248,89		3628/18	R\$ 4.248,89
24	BEATRIZ INHUDES ROSSETO	14000	15301	2018	R\$ 6.189,32		3632/18	R\$ 6.189,32
25	BETANIA MARIA GALDINO BEZERRA	14003	15601	2018	R\$ 6.598,77		3639/18	R\$ 6.598,77
26	CARLOS EDUARDO BERNEGOSSO	13978	5901	2018	R\$ 7.020,21		3643/18	R\$ 7.020,21
27	CELIA APARECIDA DE SOUZA	13992	6501	2018	R\$ 6.832,75		3646/18	R\$ 6.832,75
28	CÉLIA REGINA CURTIS	14153	11301	2018	R\$ 7.597,73		3649/18	R\$ 7.597,73
29	CRISTIANE FERNANDES MARSON	13996	6601	2018	R\$ 6.596,96		3652/18	R\$ 6.596,96
30	CRISTOVÃO VIANA QUEIROZ	14024	7301	2018	R\$ 8.073,49		3655/18	R\$ 8.073,49
31	DAGNITON SILVA SANTOS	14001	15401	2018	R\$ 6.248,93		3634/18	R\$ 6.248,93
32	DEBORA PEREIRA DA SILVA	14004	15701	2018	R\$ 6.273,57		3658/18	R\$ 6.273,57
33	DORALICE MARTINS	14007	15801	2018	R\$ 6.029,41		3558/18	R\$ 6.029,41
34	DORI EDSON FLAUSINO	14011	16101	2018	R\$ 6.816,34		3567/18	R\$ 6.816,34
35	EDILENE APARECIDA DE LUNA SANTANA	14014	10701	2018	R\$ 6.271,73		3570/18	R\$ 6.271,73
36	EDILSON DE OLIVEIRA	15178	8001	2018	R\$ 6.613,59		3572/18	R\$ 6.613,59
37	EDIVANIA SOUZA DE LIMA	14019	13201	2018	R\$ 6.680,53		3575/18	R\$ 6.680,53
38	EDMARA SIQUEIRA DA COSTA	14021	10101	2018	R\$ 5.877,49		3485/18	R\$ 5.877,49
39	EDSON FERNANDES DA SILVA	14027	13501	2018	R\$ 6.459,91		3497/18	R\$ 6.459,91
40	EDUARDO BONFIM ROCHA	14029	13701	2018	R\$ 7.264,77		3501/18	R\$ 7.264,77
41	ELIETE MARIA ALCÂNTARA	14031	14201	2018	R\$ 4.727,70		3506/18	R\$ 4.727,70
42	ELIEZER MARINHO DA SILVA	14033	14301	2018	R\$ 7.685,89		3509/18	R\$ 7.685,89
43	ELISABETH MENDES BASTOS RODRIGUES	14035	13001	2018	R\$ 5.709,36		3622/18	R\$ 5.709,36
44	ENESIO DA SILVA SANTANA	14036	14401	2018	R\$ 6.886,93		3528/18	R\$ 6.886,93
45	ESMERALDO BRASILEIRO DA ROCHA	14038	14501	2018	R\$ 7.199,73		3536/18	R\$ 7.199,73
46	EUDASIO VERAS CARNEIRO	14039	8401	2018	R\$ 6.939,54		3462/18	R\$ 6.939,54
47	EUNICE QUARESMA ROSA	14040	14001	2018	R\$ 6.399,47		3463/18	R\$ 6.399,47
48	EVANDRO BERNARDES DA SILVA	14042	18101	2018	R\$ 6.630,13		3466/18	R\$ 6.630,13
49	EXPEDITO APARECIDO DA SILVA	14043	14601	2018	R\$ 6.257,89		3477/18	R\$ 6.257,89
50	FÁTIMA SPINOLA AMORIELO	14045	14701	2018	R\$ 6.123,65		3468/18	R\$ 6.123,65
51	GERSON ANTONIO DOS SANTOS	14048	14801	2018	R\$ 5.512,05		3469/18	R\$ 5.512,05
52	HUMBERTO RODRIGO BATISTA	14118	9901	2018	R\$ 6.183,65		3467/18	R\$ 6.183,65
53	JACELMA MARIA DE SOUZA ROCHA	14125	17301	2018	R\$ 5.919,97		3470/18	R\$ 5.919,97
54	JACIR ZACARIAS	14126	17401	2018	R\$ 6.598,15		3471/18	R\$ 6.598,15
55	JEFFERSON ADRIANO DE LIMA	14128	6001	2018	R\$ 5.984,27		3472/18	R\$ 5.984,27
56	JERUSIO PEDRO DE ARAUJO	14129	17501	2018	R\$ 6.400,61		3474/18	R\$ 6.400,61
57	JOÃO BEZERRA DE CARVALHO	14132	19001	2018	R\$ 6.918,50		3478/18	R\$ 6.918,50
58	JOÃO DIAS DA SILVA	14135	17601	2018	R\$ 5.332,40		3480/18	R\$ 5.332,40
59	JOÃO MARIA DE LIMA	14136	8101	2018	R\$ 6.478,13		3481/18	R\$ 6.478,13
60	JOEL CLAUDINO DA SILVA	14138	17701	2018	R\$ 6.661,97		3484/18	R\$ 6.661,97
61	JOEL LOURENÇO RODRIGUES	14147	17801	2018	R\$ 7.432,77		3583/18	R\$ 7.432,77
62	JOETE SOUSA DE NOVAES	14148	19101	2018	R\$ 6.761,39		3488/18	R\$ 6.761,39
63	JONAS SEBASTIÃO LOPES	14149	15101	2018	R\$ 7.791,25		3544/18	R\$ 7.791,25
64	JOSÉ ALCINO HERINGER	14151	15201	2018	R\$ 6.754,43		3546/18	R\$ 6.754,43
65	JOSÉ CARLOS DA SILVA	14085	20101	2018	R\$ 5.975,78		3562/18	R\$ 5.975,78
66	JOSE CICERO FERREIRA DA SILVA	14089	19801	2018	R\$ 5.899,97		3504/18	R\$ 5.899,97
67	JOSÉ CLAUDINO DE LIMA SOBRINHO	14090	19701	2018	R\$ 7.309,97		3512/18	R\$ 7.309,97
68	JOSE DE DEUS DE CARVALHO	14092	19501	2018	R\$ 8.143,54		3516/18	R\$ 8.143,54
69	JOSE DOMINGOS DE JESUS	14094	11801	2018	R\$ 5.934,77		3518/18	R\$ 5.934,77
70	JOSE EDSON DE OLIVEIRA	14097	16501	2018	R\$ 5.644,53		3520/18	R\$ 5.644,53
71	JOSÉ FRANCISCO DAMÁZIO	14100	8301	2018	R\$ 5.988,63		3522/18	R\$ 5.988,63
72	JOSÉ GARCIA DA COSTA	14101	16601	2018	R\$ 7.155,49		3524/18	R\$ 7.155,49
73	JOSE GERALDO RODRIGUES	14103	8201	2018	R\$ 5.571,35		3548/18	R\$ 5.571,35
74	JOSÉ LUIZ FERREIRA DA SILVA	14106	16801	2018	R\$ 7.509,76		3529/18	R\$ 7.509,76
75	JOSÉ MENEZES DOS SANTOS	14108	17001	2018	R\$ 6.445,73		3537/18	R\$ 6.445,73
76	JOSÉ MESSIAS DA SILVA	14109	18801	2018	R\$ 8.508,96		3540/18	R\$ 8.508,96
77	JOSÉ NILSON RODRIGUES	14116	18901	2018	R\$ 5.505,89		3542/18	R\$ 5.505,89
78	JOSE ORLANDO DE ARRUDA	14060	9301	2018	R\$ 6.205,41		3547/18	R\$ 6.205,41
79	JOSEFA LINDALVA DOS SANTOS	14062	5601	2018	R\$ 6.418,61		3550/18	R\$ 6.418,61
80	JOYCE BENEVIDES NUNES OLIVEIRA	14063	9401	2018	R\$ 5.846,37		3541/18	R\$ 5.846,37
81	JULIO CESAR FIGUEIREDO CORDEIRO	14064	7901	2018	R\$ 6.438,69		3542/18	R\$ 6.438,69
82	KLEBER EUGÊNIO TORIANI	14067	18301	2018	R\$ 5.742,69		3545/18	R\$ 5.742,69
83	LAICE CALDEIRA DA SILVA	14068	9501	2018	R\$ 6.574,13		3657/18	R\$ 6.574,13
84	LEANDRO BENEVIDES NUNES	14069	18401	2018	R\$ 7.368,45		3555/18	R\$ 7.368,45
85	LEONARDO DAVID LARA	14070	9601	2018	R\$ 7.896,21		3559/18	R\$ 7.896,21
86	LUCINETE MARTINS AMORIM CHAVES	14072	9701	2018	R\$ 7.344,61		3659/18	R\$ 7.344,61
87	LUIZ CARDOSO DA SILVA	14075	9801	2018	R\$ 6.350,69		3662/18	R\$ 6.350,69
88	LUIZ SOUZA	14077	20701	2018	R\$ 7.202,37		3617/18	R\$ 7.202,37
89	MANOEL DUTRA DOS SANTOS	14080	20501	2018	R\$ 6.297,41		3623/18	R\$ 6.297,41
90	MARCO ANTONIO FERREIRA	14083	20301	2018	R\$ 6.593,41		3635/18	R\$ 6.593,41
91	MARCOS ANTONIO DE LARA	14084	20201	2018	R\$ 8.693,97		3614/18	R\$ 8.693,97
92	MARCOS APARECIDO XAVIER	14104	6701	2018	R\$ 6.753,54		3664/18	R\$ 6.753,54
93	MARCOS CAMINI	14107	16901	2018	R\$ 5.397,44		3618/18	R\$ 5.397,44
94	MARCOS FERRAZ DE LIMA	14114	7401	2018	R\$ 3.893,99		3620/18	R\$ 3.893,99
95	MARIA APARECIDA DA SILVA SANTOS	14115	17101	2018	R\$ 6.577,01		3624/18	R\$ 6.577,01
96	Maria Cecília Dos Santos Lima	14117	11601	2018	R\$ 7.225,65		3626/18	R\$ 7.225,65
97	MARIA DAS GRAÇAS DE OLIVEIRA PIVETTA	14120	10601	2018	R\$ 5.344,84		3629/18	R\$ 5.344,84
98	MARIA DE LOURDES DA SILVA	14121	15001	2018	R\$ 7.452,82		3656/18	R\$ 7.452,82
99	MARIA DE LOURDES FERREIRA LIMA	14122	17201	2018	R\$ 6.141,49		3631/18	R\$ 6.141,49
100	MARIA FREIRE MACHADO INHUDES	14054	10301	2018	R\$ 6.604,37		3654/18	R\$ 6.604,37
101	MARIA ISABEL SANTOS BORGES	14058	10001	2018	R\$ 7.404,93		3653/18	R\$ 7.404,93
102	MARIA MARCELA CHAVES SANTOS	14023	13401	2018	R\$ 6.069,25		3637/18	R\$ 6.069,25
103	MARIA SALETE SOARES CARAÇA	14025	8501	2018	R\$ 6.113,89		3640/18	R\$ 6.113,89
104	MARIA SOLANGE DOS SANTOS BARROS	14028	13601	2018	R\$ 7.556,61		3642/18	R\$ 7.556,61
105	MARIA TÂNIA DOS SANTOS SOUZA	14030	18001	2018	R\$ 5.053,38		3613/18	R\$ 5.053,38
106	MARIA TÂNIA NEGROMONTE DE LUNA LIMA	14034	12801	2018	R\$ 5.952,77		3644/18	R\$ 5.952,77
107	MARINES PAULINO DA SILVA	14037	13901	2018	R\$ 5.492,29		3638/18	R\$ 5.492,29
108	MARIZA BRAZ PEREIRA NERES	14041	10501	2018	R\$ 6.368,21	3645/18	R\$ 6.368,21	
109	MAURO DE SENA RAMOS DA CRUZ	14044	18201	2018	R\$ 6.245,09	3647/18	R\$ 6.245,09	
110	MERIMARTA MARTINS DIAS	14047	10401	2018	R\$ 7.438,47	3650/18	R\$ 7.438,47	
111	MOACIR VICENTE DE PAULA	14049	14901	2018	R\$ 8.113,04	3621/18	R\$ 8.113,04	
112	NANCI ROSA	14055	20801	2018	R\$ 6.721,09	3630/18	R\$ 6.721,09	
113	NELCI APARECIDA GOMES	14071	7801	2018	R\$ 6.242,53	3625/18	R\$ 6.242,53	
114	NILCLER RAMIREZ LEMOS	14073	7701	2018	R\$ 5.687,10	3582/18	R\$ 5.687,10	
115	NILDE ALVES PESSOA BERARDI	14076	7601	2018	R\$ 7.191,95	3587/18	R\$ 7.191,95	
116	OZIMAR MORAIS DOS SANTOS	14078	18501	2018	R\$ 7.743,30	3627/18	R\$ 7.743,30	
117	OSMAR ARRUDA DA SILVA	14079	20601	2018	R\$ 6.329,33	3594/18	R\$ 6.329,33	
118	PATRICIA QUARESMA ROSA DANTAS	14081	20401	2018	R\$ 7.401,01	3552/18	R\$ 7.401,01	
119	PAULO AFONSO GONÇALVES ANTONHÃO	14413	11501	2018	R\$ 7.026,59	3561/18	R\$ 7.026,59	
120	PAULO LEÃO DA SILVA	14415	17901	2018	R\$ 3.502,23	3563/18	R\$ 3.502,23	
121	PEDRO GARCIA DA COSTA	14416	6101	2018	R\$ 6.738,13	3565/18	R\$ 6.738,13	
122	RAIMUNDO MENDES BORGES	14417	12201	2018	R\$ 5.971,00	3576/18	R\$ 5.971,00	
123	REGIANE DONIZETE COUTO DE AZEVEDO	14418	12301	2018	R\$ 7.324,77	3581/18	R\$ 7.324,77	
124	REGINALDO NAVES DA SILVA	14421	6201	2018	R\$ 5.388,10	3588/18	R\$ 5.388,10	
125	RENATA OLIVEIRA MONTEIRO	14422	11701	2018	R\$ 6.479,97	3597/18	R\$ 6.479,97	
126	RENE DURAN RIVERO	14423	12101	2018	R\$ 6.917,25	3604/18	R\$ 6.917,25	
127	RITA DE CÁSSIA VERÍSSIMO CICONI	14424	12401	2018	R\$ 5.859,41	3606/18	R\$ 5.859,41	
128	ROBERTO PICCIUTTI	14426	12001	2018	R\$ 7.140,08	3586/18	R\$ 7.140,08	
129	ROSELY BRANDAO DA SILVA	14427	12501	2018	R\$ 4.980,77	3610/18	R\$ 4.980,77	
130	ROSICLER RIBEIRO DA SILVA	14429	12601	2018	R\$ 6.490,85	3612/18	R\$ 6.490,85	
131	SARA REGINA MORAES DA SILVA	14432	19201	2018	R\$ 5.663,38	3549/18	R\$ 5.663,38	
132	SEBASTIÃO RODRIGUES DA SILVA	14434	12701	2018	R\$ 6.633,65	3553/18	R\$ 6.633,65	
133	SELMA TAVARES DE MELO SANTOS	14435	6301	2018	R\$ 7.112,13	3560/18	R\$ 7.112,13	

134	SERGIO JOSE DA SILVA	14438	19301	2018	R\$ 5.202,26	3564/18	R\$ 5.202,26		
135	SERGIO ROBERTO DA SILVA	14082	18601	2018	R\$ 7.039,41	3569/18	R\$ 7.039,41		
136	SHIRLEY EÇA CAVALCANTI	14086	20001	2018	R\$ 5.849,57	3571/18	R\$ 5.849,57		
137	SILVANA CRISTINA MONTEIRO DE ALMEIDA CAMINI	18701	14087	2018	R\$ 5.323,46	3590/18	R\$ 5.323,46		
138	SIMONE APARECIDA PIRAS CORTEZ	14088	19901	2018	R\$ 6.846,53	3579/18	R\$ 6.846,53		
139	SIMONE DA CONCEIÇÃO SILVA	14091	19601	2018	R\$ 5.286,02	3585/18	R\$ 5.286,02		
140	SUELI FELIX PIRES DOS SANTOS	14093	19401	2018	R\$ 6.364,15	3595/18	R\$ 6.364,15		
141	TERESINHA MARIA AQUINO CAVALCANTE	14096	7501	2018	R\$ 5.371,46	3577/18	R\$ 5.371,46		
142	TEREZA CRISTINA FRANCO DA SILVA	14102	16701	2018	R\$ 4.425,32	3574/18	R\$ 4.425,32		
143	TEREZINHO DIAS DE ALMEIDA	14005	8601	2018	R\$ 6.252,77	3633/18	R\$ 6.252,77		
144	ULISSES BERALDI	14008	15901	2018	R\$ 5.697,22	3596/18	R\$ 5.697,22		
145	VALDIR IRENE	14010	16001	2018	R\$ 6.804,95	3593/18	R\$ 6.804,95		
146	VALERIA DE LOURDES CLAUDINO SANTANA	14032	13801	2018	R\$ 6.492,93	3589/18	R\$ 6.492,93		
147	VALMIR ALVES DOS SANTOS	14012	10801	2018	R\$ 6.604,01	3661/18	R\$ 6.604,01		
148	VALTER RODRIGUES	14013	16201	2018	R\$ 7.306,85	3601/18	R\$ 7.306,85		
149	Valternil de Jesus Dantas	14017	16301	2018	R\$ 6.883,25	3602/18	R\$ 6.883,25		
150	VERA ANGELA NERY	14018	16401	2018	R\$ 7.229,57	3573/18	R\$ 7.229,57		
151	VILMA BISPO CORTEZ	14020	10201	2018	R\$ 6.833,33	3599/18	R\$ 6.833,33		
152	WASHINGTON SILVA CORREIA	14022	13301	2018	R\$ 7.030,61	3600/18	R\$ 7.030,61		
153	JOSÉ CARLOS CAMILO	5642	32604	2012	R\$ 5.974,90	1097/18	R\$ 5.974,90		
					R\$ -			R\$ -	
154	Arlete Sandra Maria da Silva	5709	9701	2013	R\$ 7.274,12	1092/18	R\$ 7.274,12		
155	Carolina Vieira Medeiros	5707	9801	2013	R\$ 6.131,75			1083/18	R\$ 6.131,75
156	Cintia Benevides Nunes	5648	9201	2013	R\$ 6.680,15	1107/18	R\$ 6.680,15		
157	Elaine Silene Ciskon Picon	5653	8601	2013	R\$ 7.151,49	955/18	R\$ 7.151,49		
158	Fabio Julio Santana	5650	9101	2013	R\$ 5.994,96			1078/18	R\$ 5.994,96
159	Heldivania Cayres de Novais Ramos	5704	10001	2013	R\$ 6.189,62	1070/18	R\$ 6.189,62		
160	José Adeildo Lacerda de Medeiros	5665	9501	2013	R\$ 5.854,92	451/18	R\$ 5.854,92		
161	José Odílio Leitão	5689	10201	2013	R\$ 5.916,41	1032/18	R\$ 5.916,41		
162	Marcelo Batista da Silva	5652	8501	2013	R\$ 6.231,27			1067/18	R\$ 6.231,27
163	Maurício Pereira Gregorio	5640	8801	2013	R\$ 4.867,17	1106/18	R\$ 4.867,17		
164	Wagner Nicolau dos Santos	5644	8901	2013	R\$ 6.774,17			1047/18	R\$ 6.774,17
					R\$ -				
165	Paulo Marcel Moreira da Silva	5654	11001	2013	R\$ 5.151,32	1037/18	R\$ 5.151,32		
					R\$ -				R\$ -
166	Cícero Passos de Melo Filho	5800	9501	2014	R\$ 5.676,44			4939/18	R\$ 5.676,44
167	Fabiana de Jesus Gomes	5807	11501	2014	R\$ 5.289,43	6524/18	R\$ 5.289,43		
168	João Elizeu da Silva	5701	11201	2014	R\$ 6.091,65			6522/18	R\$ 6.091,65
169	José Wellington Figueiredo de Sousa	5699	11101	2014	R\$ 5.402,63			6472/18	R\$ 5.402,63
170	Robison José Rodrigues	5805	11401	2014	R\$ 6.137,93			6523/18	R\$ 6.137,93
171	Vera Lúcia Cândido	5801	9801	2014	R\$ 6.960,04			5318/18	R\$ 6.960,04
					R\$ -				
172	Edvania Maria de Oliveira Carvalho	5810	22201	2014	R\$ 5.367,17			1098/18	R\$ 5.367,17
					R\$ 1.094.198,70				

OBJETO: Transporte Escolar Gratuito.

VALOR: R\$ 1.094.198,70(um milhão, noventa e quatro mil, cento e noventa e oito reais e setenta centavos).

EXIGIBILIDADE: 25/08/2018

JUSTIFICATIVA: Justificamos a necessidade do pagamento por tratar-se de Transporte Escolar Gratuito dos Alunos da Rede Municipal de Ensino, prestação de serviço fundamental e de relevante interesse público, cuja paralisação acarretaria dificuldade de acesso e permanência dos alunos na Escola e, conseqüentemente, prejuízo ao aprendizado dos mesmos.

REPASSES

Banco do Brasil S/A – Ag. 4770-8 - Dia 13/08/2018

Conta Corrente 13442-2 (FMS Custeio SUS)

R\$ 9.333.629,00 (nove milhões, trezentos e trinta e três mil, seiscentos e vinte e nove reais);

Banco do Brasil S/A – Ag. 4770-8 - Dia 13/08/2018

Conta Corrente 95839-5 (PMG ISSQN)

R\$ 64.920,99 (sessenta e quatro mil, novecentos e vinte reais e noventa e nove centavos);

Banco do Brasil S/A – Ag. 4770-8 - Dia 13/08/2018

Conta Corrente 41476-X (PMG/ Quota Salário Educação - QSE)

R\$ 5.316.126,38 (cinco milhões trezentos e dezesseis mil cento e vinte seis reais e trinta e oito centavos);

Banco do Brasil S/A – Ag. 4770-8 - Dia 13/08/2018

Conta Corrente 5021-0 (PMG/Simples Nacional)

R\$ 41.560,91 (quarenta e um mil quinhentos e sessenta reais e noventa e um centavos);

Banco do Brasil S/A – Ag. 4770-8 - Dia 14/08/2018

Conta Corrente 13442-2 (FMS Custeio SUS)

R\$ 488.599,81 (quatrocentos e oitenta e oito mil, quinhentos e noventa e nove reais e oitenta e um centavos);

Banco do Brasil S/A – Ag. 4770-8 - Dia 14/08/2018

Conta Corrente 12368-4 (GuarulhosBL GBF FNAS)

R\$ 151.601,90 (cento e cinquenta e um mil seiscientos e um reais e noventa centavos);

Banco do Brasil S/A – Ag. 4770-8 - Dia 14/08/2018

Conta Corrente 9393-9 (PMG/FMS – Piso de Atenção Básica-Estadual)

R\$ 167.136,00 (cento e sessenta e sete mil cento e trinta e seis reais);

Banco do Brasil S/A – Ag. 4770-8 - Dia 14/08/2018

Conta Corrente 5014-8 (PMG/FUNDEB)

R\$ 7.804.492,69 (sete milhões oitocentos e quatro mil quatrocentos e noventa e dois reais e sessenta e nove centavos);

Banco do Brasil S/A – Ag. 4770-8 - Dia 14/08/2018

Conta Corrente 130541-7 (PMG/ICMS)

R\$ 25.053.349,46 (vinte cinco milhões cinquenta e três mil trezentos e quarenta e nove reais e quarenta e seis centavos);

Banco do Brasil S/A – Ag. 4770-8 - Dia 14/08/2018

Conta Corrente 5021-0 (PMG/Simples Nacional)

R\$ 51.983,98 (cinquenta e um mil novecentos e oitenta e três reais e noventa e oito centavos);

Banco do Brasil S/A – Ag. 4770-8 - Dia 15/08/2018

Conta Corrente 95839-5 (PMG ISSQN)

R\$ 198,50 (cento e noventa e oito reais e cinquenta centavos);

Banco do Brasil S/A – Ag. 4770-8 - Dia 15/08/2018

Conta Corrente 5021-0 (PMG/Simples Nacional)

R\$ 90.680,85 (noventa mil seiscientos e oitenta reais e oitenta e cinco centavos);

Banco do Brasil S/A – Ag. 4770-8 - Dia 16/08/2018

Conta Corrente 5021-0 (PMG/Simples Nacional)

R\$ 65.652,67 (sessenta e cinco mil seiscientos e cinquenta e dois reais e sessenta e sete centavos);

Banco do Brasil S/A – Ag. 4770-8 - Dia 17/08/2018

Conta Corrente 5021-0 (PMG/Simples Nacional)

R\$ 115.103,44 (cento e quinze mil cento e três reais e quarenta e quatro centavos).

ERRATAS

“D. O. Nº 107/2018-GP DE 17/08/2018

Onde se lê:

Superfood Alimentos Ltda

CONTRATO/PEDIDO: 24201

Leia-se:

Superfood Alimentos Ltda

CONTRATO/PEDIDO: 24201/2018.”

TORNAR SEM EFEITO AS SEGUINTE PUBLICAÇÕES:

“D. O. Nº 93/2018-GP DE 06/07/2018

Distribuidora de Pescados e Armazenagem New Fish - Eireli

CNPJ: 12.493.897/0001-11

CONTRATO/PEDIDO: 26501/2018 - Secretaria de Meio Ambiente.

EMPENHO: 5297/2018.

OBJETO: Fornecimento de peixe tipo tilápia esvicerado congelado.

Quantid. Item Valor Unitário

30 kgs Tilápia inteira R\$ 12,00

VALOR: R\$ 360,00 (trezentos e sessenta reais), NF. 8166

EXIGIBILIDADE: 06/07/2018

JUSTIFICATIVA: A contratação em questão é destinada ao cardápio alimentar indispensável aos animais existentes no Zoológico Municipal, uma vez que é elaborado de acordo com balanceamento nutricional apropriado para cada espécie visando condições ideais de saúde, sendo que a falta destes alimentos poderá trazer a óbito algumas espécies.

“D. O. Nº 103/2018-GP 03/08/2018

Distribuidora de Pescados e Armazenagem New Fish - Eireli

CNPJ: 12.493.897/0001-11

CONTRATO/PEDIDO: 26501/2018 - Secretaria de Meio Ambiente.

EMPENHO: 5297/2018.

OBJETO: Fornecimento de peixe tipo tilápia esvicerado congelado.

Quantid. Item Valor Unitário

30 kgs Tilápia inteira R\$ 12,00

VALOR: R\$ 360,00 (trezentos e sessenta reais), NF. 8210.

EXIGIBILIDADE: 04/08/2018.

JUSTIFICATIVA: A contratação em questão é destinada ao cardápio alimentar indispensável aos animais existentes no Zoológico Municipal, uma vez que é elaborado de acordo com balanceamento nutricional apropriado para cada espécie visando condições ideais de saúde, sendo que a falta destes alimentos poderá trazer a óbito algumas espécies.”

DEPARTAMENTO DE LICITAÇÕES E CONTRATOS

Por deliberação da autoridade competente, nos termos da legislação vigente, tornam-se públicos os seguintes atos administrativos:

LICITAÇÕES AGENDADAS:

PE 214/18 PA 30723/18 Menor preço global do lote, com reserva para ME, EPP e MEI, visando o registro de preços para fornecimento de máscara orofacial CPAP, máscara nasal CPAP e outros. Abertura das Propostas: 10/09/18 8h30 Disputa de Preços: 10/09/18 9h00.

PE 215/18 PA 7557/18 Menor preço global do lote, com reserva para ME, EPP e MEI, visando o registro de preços para fornecimento de telefone tipo analógico e aparelho telefônico sem fio. Abertura das Propostas: 10/09/18 8h30 Disputa de Preços: 10/09/18 9h00.

PE 216/18 PA 32945/18 Menor preço global do lote, com reserva para ME, EPP e MEI, visando o registro de preços para fornecimento de algodão ortopédico, atadura gessada e outros. Abertura das Propostas: 10/09/18 13h30 Disputa de Preços: 10/09/18 14h00.

CHAMAMENTO PÚBLICO 06/18 PA 25658/18 visando o chamamento visando recebimento em doação de materiais necessários para a Prefeitura do Município de Guarulhos na execução das atividades de prestação de serviços ao cidadão, com redução de gastos, incentivo à eficiência operacional e de zeladoria, transparência na participação social, otimização dos recursos públicos. Abertura: 26/09/18 9h00.

REPETIÇÃO DE CERTAME:

PE 132/18 PA 30010/17 Menor preço global do lote, exclusivo para ME, EPP e MEI, visando o fornecimento de ácido acético, ácido tricloroacético, carvão ativado e outros. Abertura das Propostas: 11/09/18 8h30 Disputa de Preços: 11/09/18 9h00.

LICITAÇÃO REPROGRAMADA:

PE 162/18 PA 23248/18 Menor preço global do lote, com reserva para ME, EPP e MEI, visando o registro de preços para fornecimento de filme para RX-DRY. Abertura das Propostas: 10/09/18 8h30 Disputa de Preços: 10/09/18 9h00. Os editais e informações poderão ser obtidos no site www.guarulhos.sp.gov.br no link: Licitações Agendadas. Departamento de Licitações e Contratos.

HOMOLOGAÇÃO:

PE 104/18-DLC PA 5502/18 RP fornec. medicamentos: amoxicilina, beclometasona, naltrexona e outros. Lote: 01 Interlab Farmacêutica Ltda; Lotes 02, 07 e 09: Dupatri Hospitalar Comércio Importação e Exportação Ltda; Lote 03 e 10: União Química Farmacêutica Nacional S/A; Lotes 04, 05 e 12 Fracassados; Lotes 06 e 13: JC Produtos Farmacêuticos e Hospitalares Ltda; Lote 08 Nutriminas Comércio de Medicamentose Nutrições Dietéticas e Materiais Hospitalares Ltda; Lote 11 Deserto e Lote 14 Manufarma Comércio de Produtos Farmacêuticos Ltda-EPP.

PE 118/18-DLC PA 67719/17 RP fornec. tintas e zarcão. Lotes 01, 02, 09 e 10 Belloton Comercial Eireli – EPP; Lote 03 Exata Evolution Comercial e Distribuidora Ltda-ME; Lotes 04 e 11 Autoluk Comércio de Pneumáticos e Peças Ltda – EPP; Lote 05 Prime Comércio de Materiais de Construções Eireli-ME; Lote 06 DG Enterprises Ltda-ME e Lotes 07 e 08 Adriana Patulski Materiais de Construções Eireli-EPP.

PE 134/17-DLC PA 23867/17 Aquisição de cabos flexíveis. Lote 01 Fracassado e Lote 02 Aiê Eireli-ME.

PE 152/18-DLC PA 49169/17 Aquisição de nobreak - Item único: Kamar Kayal Comércio e Serviços – EPP.

PE 154/18-DLC 46732/17 RP fornec. água mineral sem gás - Lotes 01 e 02 Japa e Souza Comercial e Distribuidora Ltda ME.

PE 158/18-DLC PA 30327/18 Contratação de serviços para publicação em Jornal de Grande Circulação, no Estado de São Paulo - Item único: W&M Publicidade Ltda – EPP.

PE 178/18-DLC PA 15354/18 Contrat. ônibus tipo rodoviário para transporte de alunos para a VIII Feira do Estudante - Item único: Mendes & Freitas Logística Ltda – EPP.

PP 179/18-DLC PA 28348/18 Contrat. empresa especializada em locação e montagem de infraestrutura para a Semana da Pátria: Alexandre Turqueti Lopes-ME.

LICITAÇÃO FRACASSADA:

PE 137/18-DLC PA 14548/18 RP fornec. cânula endotraqueal, cânula para traqueostomia.

PE 103/18-DLC PA 68437/17 Aquisição de esfigmomanômetro, suporte para soro e poltrona para acompanhante – Ref. Itens 02 e 03.

PE 122/18-DLC PA 8445/17 Fornec. sulfadiazina de prata, hidrocortisona, cloreto de sódio e outros - Itens 01, 03, 04, 05 e 06.

REVOGAÇÃO:

PE 103/18-DLC PA 68437/17 Aquisição de esfigmomanômetro, suporte para soro e poltrona para acompanhante - Item 01 Revogado em atendimento ao subitem 5.2 do Edital.

PE 122/18-DLC PA 8445/17 Fornec. sulfadiazina de prata, hidrocortisona, cloreto de sódio e outros - Item 02 Revogado em atendimento ao subitem 12.2.2 do Edital.

ABERTURA DE ENVELOPES “PROPOSTA COMERCIAL”:

TP 03/18-DLC PA 26728/17 Contrat. empresa especializada para elaboração de projeto de pavimentação,

drenagem e contenção de encostas em área de risco, inclusive licenças nos órgãos Municipais e Estaduais - para regularização do loteamento Vila Maria de Lourdes, Jardim das Olivas II – Guarulhos. Transcorrido o prazo legal sem interposição de recursos, a CPL-DLC.02 convoca os representantes das empresas licitantes para abertura dos envelopes “Proposta Comercial” que será realizada no dia 04/09/18 às 09h00.

JULGAMENTO DE RECURSO:

PE 110/18-DLC PA 1693/18 Aquisição de luminárias de led e projetor. Recorrente: Unicoba Energia S/A **Decisão:** Dado Provimento Parcial.

JULGAMENTO DE RECURSO:

PP 150/18-DLC PA 8383/18 RP execução de serviços de conservação e manutenção da malha viária do Município de Guarulhos/SP – pavimento médio. **Recorrente:** Firpavi Construtora e Pavimentadora S/A. **Decisão:** Negado Provimento.

ADJUDICAÇÃO E HOMOLOGAÇÃO:

PP 150/18-DLC PA 8383/18 RP execução de serviços de conservação e manutenção da malha viária do Município de Guarulhos/SP – pavimento médio. Lote 01 Construções Engenharia e Pavimentação Enpavi Ltda; Lote 02 Oestevalle Pavimentações e Construções Ltda e Lotes 03 e 04: Cerqueira Torres Construções Terraplenagem e Pavimentação Eireli.

EXTRATO DE AUTORIZAÇÃO DE FORNECIMENTO:

PA43288/2018 Requisição 138/2018-SECELSO **AF186/2018-DLC** - Sec. de Educação, Cultura, Esporte e Lazer **Contratada:** LEILA ARCHIERE FERREIRA DA SILVA CNPJ: 462.697.478-30 **Objeto:** Contratação de artista para participação artística na 277ª Festa de Nossa Senhora do Bonsucesso **Valor:** R\$ 1.000,00 **Fundamento:** Inexigibilidade de Licitação – Inciso III do Artigo 25 da Lei nº 8666/93.

PA43052/2018 Requisição 129/2018-SECELSO **AF185/2018-DLC** - Sec. de Educação, Cultura, Esporte e Lazer **Contratada:** JOÃO BOSCO DA SILVA CPF: 618.296.688-20 **Objeto:** Contratação para participação artística na 277ª Festa de Nossa Senhora do Bonsucesso **Valor:** R\$ 2.000,00 **Fundamento:** Inexigibilidade de Licitação – Inciso III do Artigo 25 da Lei nº 8666/93.

PA43054/2018 Requisição 128/2018-SECELSO **AF187/2018-DLC** - Sec. de Educação, Cultura, Esporte e Lazer **Contratado:** KEVIN TINTI PAIVA CPF: 419.023.188-62 **Objeto:** Contratação para participação artística na 277ª Festa de Nossa Senhora do Bonsucesso **Valor:** R\$ 1.000,00 **Fundamento:** Inexigibilidade de Licitação – Inciso III do Artigo 25 da Lei nº 8666/93.

PA29640/2018 Requisição 13/2018-STT04.01 **AF156/2018-DLC** - Sec. de Transportes e Trânsito **Contratada:** CASA DAS BOTAS EIRELI – ME CNPJ: 05.842.699/0002-31 **Objeto:** Aquisição de Botinas **Valor:** R\$ 4.996,50 **Fundamento:** Dispensa de Licitação – Inciso II do Artigo 24 da Lei nº 8666/93.

PA43057/2018 Requisição 128/2018-SECELSO **AF188/2018-DLC** - Sec. de Educação, Cultura, Esporte e Lazer **Contratada:** ERNESTINO PEDRO DA SILVA CPF: 620.691.018-00 **Objeto:** Contratação para participação artística na 277ª Festa de Nossa Senhora do Bonsucesso **Valor:** R\$ 1.000,00 **Fundamento:** Inexigibilidade de Licitação – Inciso III do Artigo 25 da Lei nº 8666/93.

PA33241/2018 Requisição 126/2018-SECELSO **AF192/2018-DLC** - Sec. de Educação, Cultura, Esporte e Lazer **Contratada:** BENEDITA CALISTRO CPF: 087.055.758-00 **Objeto:** Realização de serviços como “costureira” para as atividades do Concerto da Orquestra Jovem Municipal - Datas: 18 e 19/08/2018 **Valor:** R\$ 5.000,00 **Fundamento:** Inexigibilidade de Licitação – Inciso III do Artigo 25 da Lei nº 8666/93.

PA33239/2018 Requisição 125/2018-SECELSO **AF193/2018-DLC** - Sec. de Educação, Cultura, Esporte e Lazer **Contratado:** RENAN VITORIANO DE SOUZA CPF: 376.925.748-04 **Objeto:** “Participação como violonista no Concerto da Orquestra Jovem Municipal - Datas: 18 e 19/08/2018 **Valor:** R\$ 6.000,00 **Fundamento:** Inexigibilidade de Licitação – Inciso III do Artigo 25 da Lei nº 8666/93.

PA43286/2018 Requisição 134/2018-SECELSO **AF194/2018-DLC** - Sec. de Educação, Cultura, Esporte e Lazer **Contratada:** VERA LUCIA AMBRISI CPF: 591.594.058-72 **Objeto:** Contratação para participação artística na 277ª Festa de Nossa Senhora do Bonsucesso **Valor:** R\$ 4.000,00 **Fundamento:** Inexigibilidade de Licitação – Inciso III do Artigo 25 da Lei nº 8666/93.

PA43290/2018 Requisição 137/2018-SECELSO **AF195/2018-DLC** - Sec. de Educação, Cultura, Esporte e Lazer **Contratado:** JAIR BUENO DOS SANTOS CPF: 570.499.048-72 **Objeto:** Contratação para participação artística na 277ª Festa de Nossa Senhora do Bonsucesso **Valor:** R\$ 3.000,00 **Fundamento:** Inexigibilidade de Licitação – Inciso III do Artigo 25 da Lei nº 8666/93.

PA43050/2018 Requisição 133/2018-SECELSO **AF196/2018-DLC** - Sec. de Educação, Cultura, Esporte e Lazer **Contratado:** ANTONY VENTURA SILVA CPF: 434.162.588-86 **Objeto:** Contratação para participação artística na 277ª Festa de Nossa Senhora do Bonsucesso **Valor:** R\$ 1.000,00 **Fundamento:** Inexigibilidade de Licitação – Inciso III do Artigo 25 da Lei nº 8666/93.

PA43055/2018 Requisição 135/2018-SECELSO **AF182/2018-DLC** - Sec. de Educação, Cultura, Esporte e Lazer **Contratado:** LEONARDO DE SOUZA SANTOS CPF: 466.973.428-89 **Objeto:** Contratação para participação artística na 277ª Festa de Nossa Senhora do Bonsucesso **Valor:** R\$ 1.000,00 **Fundamento:** Inexigibilidade de Licitação – Inciso III do Artigo 25 da Lei nº 8666/93.

PA43291/2018 Requisição 136/2018-SECELSO **AF197/2018-DLC** - Sec. de Educação, Cultura, Esporte e Lazer **Contratado:** VALDECI DA CONCEIÇÃO CPF: 145.377.158-12 **Objeto:** Contratação para participação artística na 277ª Festa de Nossa Senhora do Bonsucesso **Valor:** R\$ 1.000,00 **Fundamento:** Inexigibilidade de Licitação – Inciso III do Artigo 25 da Lei nº 8666/93.

PA43284/2018 Requisição 130/2018-SECELSO **AF198/2018-DLC** - Sec. de Educação, Cultura, Esporte e Lazer **Contratado:** RIVALDO JOSÉ DA CRUZ CPF: 209.508.538-87 **Objeto:** Contratação para participação artística na 277ª Festa de Nossa Senhora do Bonsucesso **Valor:** R\$3.000,00 **Fundamento:** Inexigibilidade de Licitação – Inciso III do Artigo 25 da Lei nº 8666/93.

PA32014/2018 Requisição 039/2018-SM **AF172/2018-DLC** - Sec. de Meio Ambiente **Contratado:** DIGITAL JUNDIAI LTDA ME CNPJ: 04.839.879/0001-10 **Objeto:** Aquisição de 01 fusor completo 110v – Equipamento SAMSUNG – MODEL MULTIXPRESS - K7400LX **Valor:** R\$3.372,00 **Fundamento:** Dispensa de Licitação – Artigo 24 Inciso II da Lei nº 8666/93.

EXTRATO DE CONTRATOS/TERMOS:

CONTRATO DE FORNECIMENTO 035401/2018 **PA41526/2017 PE 60/18 Contratante:** PMG (Secretaria de Saúde) **Contratada:** CRISTÁLIA PRODUTOS QUÍMICOS FARMACEUTICOS LTDA **Objeto:** Fornecimento de cloreto de sódio 0,9% **Vigência:** 12 meses **Valor:** R\$ 98.437,50 **Assinatura:** 16/08/2018.

CONTRATO DE FORNECIMENTO 035501/2018 **PA41526/2017 PE 60/18 - Contratante:** PMG (Secretaria de Saúde) **Contratada:** CIRÚRGICA ONIX EIRELI – ME **Objeto:** Fornecimento de soro fisiológico 0,9% **Vigência:** 12 meses **Valor:** R\$ 34.650,00 **Assinatura:** 21/08/2018.

TERMO DE ADITAMENTO 02-07901/2017-DLC **PA9060/2015 Contratante:** PMG (Sec. De Habitação) - **Contratada:** COMPEC GALASSO ENGENHARIA E CONSTRUÇÕES LTDA - **Objeto:** Elaboração de projeto e execução de obras de pavimentação, drenagem e contenção no Loteamento Vila Nova Cumbica, delimitado pelas seguintes vias: Rua Missoure, Rua Nicolau Dimitrov, Rua Igaraiava e Rua Crato – Parque Uirapurú – Guarulhos/SP- **Finalidade:** Prorrogação do prazo de execução do contrato **Prazo de Execução:** até 31/12/18 **Assinatura:** 14/08/2018.

TERMO DE ADITAMENTO 04-026501/2014-DLC **PA10145/2014 Contratante:** PMG (Sec. da Saúde) - **Contratada:** DESINTEC SERVIÇOS TÉCNICOS LTDA - EPP **Objeto:** Prestação de serviços de limpeza de caixa d'água **Finalidade:** Prorrogação do prazo de vigência contratual **Vigência:** 12 meses. **Valor:** R\$ 67.278,92 **Assinatura:** 20/08/2018.

TERMO DE RERRATIFICAÇÃO 01-029401/2018-DLC **PA37735/2017 Contratante:** PMG (Sec. da Saúde) **Contratada:** P.H.O – PRODUTOS HOSPITALARES E ODONTOLÓGICOS LTDA-EPP - **Objeto:** Fornecimento de bandagem triangular em algodão cru **Finalidade:** Retificar e ratificar a cláusula 3.Prazo, face ao que dispõe o artigo 60 da lei nº 4320/65, como segue: **ONDE SE LÊ:** 3.PRAZOS 1.PRAZO DE DURAÇÃO - Este contrato tem vigência de 12 (doze) meses, contados a partir da data de sua assinatura. **LEIA-SE:** 3.PRAZOS 1.PRAZO DE DURAÇÃO - Este contrato tem vigência de 12 (doze) meses, contados a partir da ordem de autorização para início do fornecimento a ser emitida pela UR **Assinatura:** 15/08/2018.

TERMO DE RERRATIFICAÇÃO 01-030001/2018-DLC **PA37735/2017 Contratante:** PMG (Sec. da Saúde) **Contratada:** EFETIVE PRODUTOS MÉDICO HOSPITALARES LTDA-ME **Objeto:** Fornecimento de colar cervical e máscara facial **Finalidade:** Retificar e ratificar a cláusula 3.Prazo, face ao que dispõe o artigo 60 da lei nº 4320/65, como segue: **ONDE SE LÊ:** 3. PRAZOS 1.PRAZO DE DURAÇÃO - Este contrato tem vigência de 12 (doze) meses, contados a partir da data de sua assinatura. **LEIA-SE:** 3.PRAZOS 1.PRAZO DE DURAÇÃO - Este contrato tem vigência de 12 (doze) meses, contados a partir da ordem de autorização para início do fornecimento a ser emitida pela UR **Assinatura:** 21/08/2018.

TERMO DE RERRATIFICAÇÃO 01-029301/2018-DLC **PA37735/2017 Contratante:** PMG (Sec. da Saúde) **Contratada:** RESPIROX COMÉRCIO DE OXIGENIO LTDA-EPP **Objeto:** Fornecimento de máscara facial de alta concentração de oxigênio adulto e infantil **Finalidade:** Retificar e ratificar a cláusula 3.Prazo, face ao que dispõe o artigo 60 da lei nº 4320/65, como segue: **ONDE SE LÊ:** 3. PRAZOS 1.PRAZO DE DURAÇÃO - Este contrato tem vigência de 12 (doze) meses, contados a partir da data de sua assinatura. **LEIA-SE:** 3.PRAZOS 1.PRAZO DE DURAÇÃO - Este contrato tem vigência de 12 (doze) meses, contados a partir da ordem de autorização para início do fornecimento a ser emitida pela UR **Assinatura:** 21/08/2018.

TERMO DE RESCISÃO 012/2018-DLC **PA8579/2017 Contratante:** PMG (Sec.da Saúde) **Contratada:** W/ TABORDA CONSULTORIA EXECUTIVA EM SAÚDE LTDA. **Objeto:** Serviços de consultoria especializada necessária à estruturação de metodologia, visando o desenvolvimento, aprimoramento, acompanhamento e fiscalização dos convênios e contratos de gestão celebrados pela Secretaria de Saúde. **Finalidade:** RESCISÃO do Contrato 04501/2017-CGLC, em virtude da verificação da não mais conveniência da execução de seu objeto em favor da Secretaria da Saúde **Assinatura:** 21/08/2018.

AUTORIZAÇÃO E RATIFICAÇÃO DE DISPENSA/INEXIGIBILIDADE DE LICITAÇÃO:

PA30071/2018 Contratada: GIDEP – GESTÃO INTELIGENTE DE DEVEDORES PÚBLICOS LTDA. **Objeto:** Serviços técnicos de manutenção, suporte, treinamento, capacitação, atualização e aperfeiçoamento do Sistema Informatizado de gestão da Execução Fiscal. **Fundamento:** Artigo 24, Inciso IV da Lei Federal nº 8666/93. **Vigência:** 180 dias, contados da data de sua assinatura, ou em menor prazo, mediante conclusão do procedimento licitatório. **Valor:** R\$ 1.569.122,64 **Data da Autorização e Ratificação:** 20/08/2018.

PA39242/2018 (SECEL) - Contratada: ADÃO ALÍCIO DE LIMA - **Objeto:** Serviço de transporte de alunos matriculados na Rede Municipal de Ensino – RME do Município de Guarulhos - **Fundamento:** Inciso IV do Art. 24 - **Vigência:** 180 dias ou em menor prazo, mediante conclusão do procedimento licitatório que tramita no PA nº 50372/2017 - **Valor:** R\$ 47.784,78 - **Data da Autorização e Ratificação:** 21/08/2018

PA39267/2018 (SECEL) - Contratada: ALOÍSO BATISTA DOS SANTOS - **Objeto:** Serviço de transporte de alunos matriculados na Rede Municipal de Ensino – RME do Município de Guarulhos - **Fundamento:** Inciso IV do Art. 24 - **Vigência:** 180 dias ou em menor prazo, mediante conclusão do procedimento licitatório que tramita no PA nº 50372/2017 - **Valor:** R\$ 47.784,78 - **Data da Autorização e Ratificação:** 21/08/2018

PA39222/2018 (SECEL) - Contratada: ANTONIO CICERO VIEIRA DA SILVA - **Objeto:** Serviço de transporte de alunos matriculados na Rede Municipal de Ensino – RME do Município de Guarulhos - **Fundamento:** Inciso IV do Art. 24 - **Vigência:** 180 dias ou em menor prazo, mediante conclusão do procedimento licitatório que tramita no PA nº 50372/2017 - **Valor:** R\$ 47.784,78 - **Data da Autorização e Ratificação:** 21/08/2018.

PA39227/2018 (SECEL) - Contratada: ANTONIO FRANCISCO GUIMARAES DE OLIVEIRA - **Objeto:** Serviço de transporte de alunos matriculados na Rede Municipal de Ensino – RME do Município de Guarulhos - **Fundamento:** Inciso IV do Art. 24 - **Vigência:** 180 dias ou em menor prazo, mediante conclusão do procedimento licitatório que tramita no PA nº 50372/2017 - **Valor:** R\$ 47.784,78 - **Data da Autorização e Ratificação:** 21/08/2018.

PA39234/2018 (SECEL) - Contratada: BETANIA MARIA GALDINO BEZERRA - **Objeto:** Serviço de transporte de alunos matriculados na Rede Municipal de Ensino – RME do Município de Guarulhos - **Fundamento:** Inciso IV do Art. 24 - **Vigência:** 180 dias ou em menor prazo, mediante conclusão do procedimento licitatório que tramita no PA nº 50372/2017 - **Valor:** R\$ 47.784,78 - **Data da Autorização e Ratificação:** 21/08/2018.

PA39236/2018 (SECEL) - Contratada: CARLOS EDUARDO BERNEGOSSO - **Objeto:** Serviço de transporte de alunos matriculados na Rede Municipal de Ensino – RME do Município de Guarulhos - **Fundamento:** Inciso IV do Art. 24 - **Vigência:** 180 dias ou em menor prazo, mediante conclusão do procedimento licitatório que tramita no PA nº 50372/2017 - **Valor:** R\$ 47.784,78 - **Data da Autorização e Ratificação:** 21/08/2018.

PA39280/2018 (SECEL) - Contratada: DEBORA PEREIRA DA SILVA - **Objeto:** Serviço de transporte de alunos matriculados na Rede Municipal de Ensino – RME do Município de Guarulhos - **Fundamento:** Inciso IV do Art. 24 - **Vigência:** 180 dias ou em menor prazo, mediante conclusão do procedimento licitatório que tramita no PA nº 50372/2017 - **Valor:** R\$ 47.784,78 - **Data da Autorização e Ratificação:** 21/08/2018.

PA39287/2018 (SECEL) - Contratada: DÓRI EDSON FLAUSINO - **Objeto:** Serviço de transporte de alunos matriculados na Rede Municipal de Ensino – RME do Município de Guarulhos - **Fundamento:** Inciso IV do Art. 24 - **Vigência:** 180 dias ou em menor prazo, mediante conclusão do procedimento licitatório que tramita no PA nº 50372/2017 - **Valor:** R\$ 47.784,78 - **Data da Autorização e Ratificação:** 21/08/2018.

PA39291/2018 (SECEL) - Contratada: EDIVANIA SOUZA DE LIMA - **Objeto:** Serviço de transporte de alunos matriculados na Rede Municipal de Ensino – RME do Município de Guarulhos - **Fundamento:** Inciso IV do Art. 24 - **Vigência:** 180 dias ou em menor prazo, mediante conclusão do procedimento licitatório que tramita no PA nº 50372/2017 - **Valor:** R\$ 47.784,78 - **Data da Autorização e Ratificação:** 21/08/2018.

PA39294/2018 (SECEL) - Contratada: EDMARA SIQUEIRA DA COSTA - **Objeto:** Serviço de transporte de alunos matriculados na Rede Municipal de Ensino – RME do Município de Guarulhos - **Fundamento:** Inciso IV do Art. 24 - **Vigência:** 180 dias ou em menor prazo, mediante conclusão do procedimento licitatório que tramita no PA nº 50372/2017 - **Valor:** R\$ 47.784,78 - **Data da Autorização e Ratificação:** 21/08/2018.

PA39297/2018 (SECEL) - Contratada: EDUARDO BONFIM ROCHA - **Objeto:** Serviço de transporte de alunos matriculados na Rede Municipal de Ensino – RME do Município de Guarulhos - **Fundamento:** Inciso IV do Art. 24 - **Vigência:** 180 dias ou em menor prazo, mediante conclusão do procedimento licitatório que tramita no PA nº 50372/2017 - **Valor:** R\$ 47.784,78 - **Data da Autorização e Ratificação:** 21/08/2018.

PA39327/2018 (SECEL) - Contratada: ESMERALDO BRASILEIRO DA ROCHA - **Objeto:** Serviço de transporte de alunos matriculados na Rede Municipal de Ensino – RME do Município de Guarulhos - **Fundamento:** Inciso IV do Art. 24 - **Vigência:** 180 dias ou em menor prazo, mediante conclusão do procedimento licitatório que tramita no PA nº 50372/2017 - **Valor:** R\$ 47.784,78 - **Data da Autorização e Ratificação:** 21/08/2018.

PA39325/2018 (SECEL) - Contratada: EUDASIO VERAS CARNEIRO - **Objeto:** Serviço de transporte de alunos matriculados na Rede Municipal de Ensino – RME do Município de Guarulhos - **Fundamento:** Inciso IV do Art. 24 - **Vigência:** 180 dias ou em menor prazo, mediante conclusão do procedimento licitatório que tramita no PA nº 50372/2017 - **Valor:** R\$ 47.784,78 - **Data da Autorização e Ratificação:** 21/08/2018.

PA39324/2018 (SECEL) - Contratada: EUNICE QUARESMA ROSA - **Objeto:** Serviço de transporte de alunos matriculados na Rede Municipal de Ensino – RME do Município de Guarulhos - **Fundamento:** Inciso IV do Art. 24 - **Vigência:** 180 dias ou em menor prazo, mediante conclusão do procedimento licitatório que tramita no PA nº 50372/2017 - **Valor:** R\$ 47.784,78 - **Data da Autorização e Ratificação:** 21/08/2018.

PA39209/2018 (SECEL) - Contratada: EXPEDITO APARECIDO DA SILVA - **Objeto:** Serviço de transporte de alunos matriculados na Rede Municipal de Ensino – RME do Município de Guarulhos - **Fundamento:** Inciso IV do Art. 24 - **Vigência:** 180 dias ou em menor prazo, mediante conclusão do procedimento licitatório que tramita no PA nº 50372/2017 - **Valor:** R\$ 47.784,78 - **Data da Autorização e Ratificação:** 21/08/2018

PA39212/2018 (SECEL) - Contratada: JACIR ZACARIAS - **Objeto:** Serviço de transporte de alunos matriculados na Rede Municipal de Ensino – RME do Município de Guarulhos - **Fundamento:** Inciso IV do Art. 24 - **Vigência:** 180 dias ou em menor prazo, mediante conclusão do procedimento licitatório que tramita no PA nº 50372/2017 - **Valor:** R\$ 47.784,78 - **Data da Autorização e Ratificação:** 21/08/2018

PA39190/2018 (SECEL) - Contratada: JOSE GARCIA DA COSTA - **Objeto:** Serviço de transporte de alunos matriculados na Rede Municipal de Ensino – RME do Município de Guarulhos - **Fundamento:** Inciso IV do Art. 24 - **Vigência:** 180 dias ou em menor prazo, mediante conclusão do procedimento licitatório que tramita no PA nº 50372/2017 - **Valor:** R\$ 47.784,78 - **Data da Autorização e Ratificação:** 21/08/2018

PA39193/2018 (SECEL) - Contratada: JOSE LUIZ FERREIRA DA SILVA - **Objeto:** Serviço de transporte de alunos matriculados na Rede Municipal de Ensino – RME do Município de Guarulhos - **Fundamento:** Inciso IV do Art. 24 - **Vigência:** 180 dias ou em menor prazo, mediante conclusão do procedimento licitatório que tramita no PA nº 50372/2017 - **Valor:** R\$ 47.784,78 - **Data da Autorização e Ratificação:** 21/08/2018

PA39396/2018 (SECEL) - Contratada: MARCOS ANTONIO DE LARA - **Objeto:** Serviço de transporte de alunos matriculados na Rede Municipal de Ensino – RME do Município de Guarulhos - **Fundamento:** Inciso IV do Art. 24 - **Vigência:** 180 dias ou em menor prazo, mediante conclusão do procedimento licitatório que tramita no PA nº 50372/2017 - **Valor:** R\$ 47.784,78 - **Data da Autorização e Ratificação:** 21/08/2018

PA39435/2018 (SECEL) - Contratada: MOACIR VICENTE DE PAULA - **Objeto:** Serviço de transporte de alunos matriculados na Rede Municipal de Ensino – RME do Município de Guarulhos - **Fundamento:** Inciso IV do Art. 24 - **Vigência:** 180 dias ou em menor prazo, mediante conclusão do procedimento licitatório que tramita no PA nº 50372/2017 - **Valor:** R\$ 47.784,78 - **Data da Autorização e Ratificação:** 21/08/2018

PA39436/2018 (SECEL) - Contratada: NANSI ROSA - **Objeto:** Serviço de transporte de alunos matriculados na Rede Municipal de Ensino – RME do Município de Guarulhos - **Fundamento:** Inciso IV do Art. 24 - **Vigência:** 180 dias ou em menor prazo, mediante conclusão do procedimento licitatório que tramita no PA nº 50372/2017 - **Valor:** R\$ 47.784,78 - **Data da Autorização e Ratificação:** 21/08/2018

PA39440/2018 (SECEL) - Contratada: NILDE ALVES PESSOA BERARDI - **Objeto:** Serviço de transporte de alunos matriculados na Rede Municipal de Ensino – RME do Município de Guarulhos - **Fundamento:** Inciso IV do Art. 24 - **Vigência:** 180 dias ou em menor prazo, mediante conclusão do procedimento licitatório que tramita no PA nº 50372/2017 - **Valor:** R\$ 47.784,78 - **Data da Autorização e Ratificação:** 21/08/2018.

PA39433/2018 (SECEL) - Contratada: PEDRO GARCIA DA COSTA - **Objeto:** Serviço de transporte de alunos matriculados na Rede Municipal de Ensino – RME do Município de Guarulhos - **Fundamento:** Inciso IV do Art. 24 - **Vigência:** 180 dias ou em menor prazo, mediante conclusão do procedimento licitatório que tramita no PA nº 50372/2017 - **Valor:** R\$ 47.784,78 - **Data da Autorização e Ratificação:** 21/08/2018

PA39425/2018 (SECEL) - Contratada: RITA DE CASSIA VERISSIMO CICONI - **Objeto:** Serviço de transporte de alunos matriculados na Rede Municipal de Ensino – RME do Município de Guarulhos - **Fundamento:** Inciso IV do Art. 24 - **Vigência:** 180 dias ou em menor prazo, mediante conclusão do procedimento licitatório que tramita no PA nº 50372/2017 - **Valor:** R\$ 47.784,78 - **Data da Autorização e Ratificação:** 21/08/2018

PA39415/2018 (SECEL) - Contratada: SELMA TAVARES DE MELO SANTOS - **Objeto:** Serviço de transporte de alunos matriculados na Rede Municipal de Ensino – RME do Município de Guarulhos - **Fundamento:** Inciso IV do Art. 24 - **Vigência:** 180 dias ou em menor prazo, mediante conclusão do procedimento licitatório que tramita no PA nº 50372/2017 - **Valor:** R\$ 47.784,78 - **Data da Autorização e Ratificação:** 21/08/2018.

PA39381/2018 (SECEL) - Contratada: SUELI FELIX PIRES DOS SANTOS - **Objeto:** Serviço de transporte de alunos matriculados na Rede Municipal de Ensino – RME do Município de Guarulhos - **Fundamento:** Inciso IV do Art. 24 - **Vigência:** 180 dias ou em menor prazo, mediante conclusão do procedimento licitatório que tramita no PA nº 50372/2017 - **Valor:** R\$ 47.784,78 - **Data da Autorização e Ratificação:** 21/08/2018.

PA39388/2018 (SECEL) - Contratada: VALERIA DE LOURDES CLAUDINO SANTANA - **Objeto:** Serviço de transporte de alunos matriculados na Rede Municipal de Ensino – RME do Município de Guarulhos - **Fundamento:** Inciso IV do Art. 24 - **Vigência:** 180 dias ou em menor prazo, mediante conclusão do procedimento licitatório que tramita no PA nº 50372/2017 - **Valor:** R\$ 47.784,78 - **Data da Autorização e Ratificação:** 21/08/2018.

PA39389/2018 (SECEL) - Contratada: VALMIR ALVES DOS SANTOS - **Objeto:** Serviço de transporte de

EXTRATO DE ATAS:

PA 30943/2017
ARP 011811/2018 - (ATA DE REGISTRO DE PREÇOS FORMALIZADA NOS TERMOS DO EDITAL, ATENDENDO O ESTABELECIDO NA LEI COMPLEMENTAR N° 123/2006 ALTERADA PELA LEI COMPLEMENTAR N° 147/2014) - PREGÃO 75/2018 - **CONTRATANTE:** PMG - OBJETO: 75% - FORNECIMENTO DE HIPOCLORITO DE SÓDIO 2,5% - **FORNECEDOR:** GROW QUÍMICA E FARMACÊUTICA LTDA - **VIGÊNCIA:** 12 (DOZE) MESES - **ASS:** 08/08/2018.

ITEM	DESCRIÇÃO DO(S) PRODUTO(S) EXIGÊNCIAS	UNID.	QUANT. ANUAL ESTIMADA	MARCA / FABRICANTE	PREÇO UNITÁRIO
1	HIPOCLORITO DE SÓDIO 2,5%; SOLUÇÃO DE CLORO ATIVO COM AÇÃO DESINFETANTE; FORMA DE APRESENTAÇÃO FRASCO CONTENDO 50ML; VALIDADE MÍNIMA DE 6 MESES. CÓDIGO INTERNO: 1842	FRASCO	235.234	PROACTION ACQUA / MOD. PROACTION ACQUA 50 ML / PROCED. INDAIATUBA/SP / FAB. GROW QUÍMICA E FARMACÊUTICA LTDA / REG. ANVISA 3.4407.0001.001.8 / FRASCO COM 50 ML / VALIDADE 12 MESES	R\$ 0,9950

PA: 13443/2018
ARP 012011/2018 - (ATA DE REGISTRO DE PREÇOS FORMALIZADA NOS TERMOS DO EDITAL, ATENDENDO O ESTABELECIDO NA LEI COMPLEMENTAR N° 123/2006 ALTERADA PELA LEI COMPLEMENTAR N° 147/2014) - PREGÃO 84/2018 - **CONTRATANTE:** PMG - OBJETO: FORNECIMENTO DE CURATIVO TRANSPARENTE, GRAMPO PARA LIGADURA DE CORDÃO UMBILICAL E COMPRESSA PARA CAMPO OPERATÓRIO ESTÉRIL - **FORNECEDOR:** DATA-MEDICAL PRODUTOS MEDICO HOSPITALARES LTDA-ME - **VIGÊNCIA:** 12 (DOZE) MESES - **ASS:** 08/08/2018.

ITEM	DESCRIÇÃO DO(S) PRODUTO(S) EXIGÊNCIAS	UNID.	QUANT. ANUAL ESTIMADA	MARCA / FABRICANTE	PREÇO UNITÁRIO
1	CURATIVO TRANSPARENTE - ADESIVO DE ACRILATO HIPOALERGICO; FINO FILME TRANSPARENTE DE POLIURETANO, ESTÉRIL, SEMIPERMEÁVEL, ELÁSTICA E FLEXÍVEL; APROXIMADAMENTE 6 X 7CM; INVÓLUCRO INDIVIDUAL ÍNTEGRO E ESTÉRIL, EM CAIXA; A APRESENTAÇÃO DO PRODUTO DEVERÁ OBEDECER À LEGISLAÇÃO ATUAL VIGENTE (CÓDIGO DE USO INTERNO 999)	UNIDADE	5.530	COPERTINA REGISTRO: 10379860145	R\$ 1,24
3	GRAMPO PARA LIGADURA DE CORDÃO UMBILICAL - ESTÉRIL, CONFECCIONADO EM PLÁSTICO RESISTENTE, ATÓXICO, EM FORMA DE PINÇA DENTADA INTERNAMENTE, C/ FECHO INVOLÁVEL; DE APROXIMADAMENTE 5,5 CM DE COMPRIMENTO; A EMBALAGEM EXTERNA DEVE TRAZER OS DADOS DE IDENTIFICAÇÃO, PROCEDÊNCIA, NÚMERO DE LOTE, DATA DE FABRICAÇÃO, PRAZO DE VALIDADE. A APRESENTAÇÃO DO PRODUTO DEVE OBEDECER À LEGISLAÇÃO ATUAL VIGENTE RMS (CÓDIGO DE USO INTERNO 1810)	UNIDADE	1.900	TAYLOR REGISTRO: 10229650052	R\$ 0,2800
7	COMPRESSA PARA CAMPO OPERATÓRIO ESTÉRIL - COM PRÉ-ENCOLHIMENTO, MEDIDA APROXIMADA 25 X 28 CM, CONFECCIONADA EM TECIDO 100% ALGODÃO, EM TECIDO TIPO TELA; 16 FIOS/CM², COM NO MÍNIMO 20 GRAMAS POR UNIDADE, QUATRO CAMADAS DE GAZES SOBREPOSTAS; COM PLACA OU FILAMENTO RADIOOPACO, COM APROXIMADAMENTE 0,5 CM DE LARGURA, POSSUIR COSTURAS PARA EVITAR DESFIAMENTO DAS LATERAIS E DISPOSITIVO PARA FIXAÇÃO EM FORMA DE CADARÇO DUPLO FORMANDO UMA ALÇA LIVRE CONTENDO NO MÍNIMO 30 CM DE COMPRIMENTO. A COMPRESSA DEVE SER ISENTA DE SUBSTÂNCIAS GORDUROAS, AMIDO, CORANTE CORRETIVO, ALVEJANTE ÓPTICO MANCHAS, IMPUREZAS, FIOS SOLTOS, RASGOS E QUAISQUER OUTROS TIPOS DE DEFEITOS QUE POSSAM AFETAR SEU DESEMPENHO DURANTE O USO. EMBALAGEM COM 5 (CINCO) UNIDADES, EMBALADO INDIVIDUALMENTE EM MATERIAL QUE PERMITA A VISUALIZAÇÃO DO MATERIAL, QUE PROMOVA BARRIEIRA MICROBIANA E ABERTURA ASÉPTICA DE TRANSFERÊNCIA, DE MODO A GARANTIR A INTEGRIDADE DO PRODUTO ATÉ O MOMENTO DE USO, CONSTANDO EXTERNAMENTE: DADOS DO PRODUTO, FABRICANTE, TIPO DE ESTERILIZAÇÃO, LOTE, VALIDADE E REGISTRO NO MINISTÉRIO DA SAÚDE (RMS). (CÓDIGO DE USO INTERNO 3509)	PACOTE	13.000	POLAR FIX ANVISA:8003400014	R\$ 3,61

PA: 13443/2018
ARP 013211/2018 - (ATA DE REGISTRO DE PREÇOS FORMALIZADA NOS TERMOS DO EDITAL, ATENDENDO O ESTABELECIDO NA LEI COMPLEMENTAR N° 123/2006 ALTERADA PELA LEI COMPLEMENTAR N° 147/2014) - PREGÃO 84/2018 - **CONTRATANTE:** PMG - OBJETO: FORNECIMENTO DE PRESERVATIVO MASCULINO SEM LUBRIFICANTE E RETOSSIGMOIDOSCÓPIO DESCARTÁVEL - **FORNECEDOR:** NEWCARE COMÉRCIO DE MATERIAIS CIRÚRGICOS E HOSPITALARES LTDA ME - **VIGÊNCIA:** 12 (DOZE) MESES - **ASS:** 17/08/2018.

ITEM	DESCRIÇÃO DO(S) PRODUTO(S) EXIGÊNCIAS	UNID.	QUANT. ANUAL ESTIMADA	MARCA / FABRICANTE	PREÇO UNITÁRIO
4	PRESERVATIVO MASCULINO SEM LUBRIFICANTE - MEDINDO 52 MM DE DIÂMETRO, CONFECCIONADO EM LÁTEX NATURAL, LISO OU TEXTURIZADO, RESISTENTE, ATÓXICO, HIPOALERGÊNICO, FORMATO ANATÔMICO COM BORDA ACABADA EM FORMA DE BAINHA E RESERVATÓRIO NA EXTREMIDADE DISTAL. ISENTO DE BOLHAS, FALHAS, RUGAS, FURROS, FISSURAS OU DEFEITO QUE PREJUDIQUE SEU USO. EMBALAGEM INDIVIDUAL CONFORME A PRAXE DO FABRICANTE. A APRESENTAÇÃO DO PRODUTO DEVERÁ OBEDECER À LEGISLAÇÃO ATUAL VIGENTE RMS. CERTIFICADO INMETRO. (CÓDIGO DE USO INTERNO 2704)	UNIDADE	67.392	MADEITEX / FABRICANTE: NOVATEX REGISTRO ANVISA: 80950310010 PROCEDENCIA:NACIONAL	R\$ 0,257
5	RETOSSIGMOIDOSCÓPIO DESCARTÁVEL - MATERIAL EM POLIESTIRENO CRISTAL COM PROPRIEDADES DE CONDUÇÃO ÓPTICA DE ALTA DENSIDADE, MEDIDAS: COMPRIMENTO TOTAL INCLUINDO EMBOLO 31,5 CM, SEGMENTO CENTIMETRADO 25 CM, DIÂMETRO PROXIMAL 1,8 CM, DIÂMETRO DISTAL 1,5 CM, PESO LÍQUIDO 51G, APRESENTAÇÃO EM EMBALAGEM INDIVIDUAL LACRADA NÃO ESTÉRIL. (CÓDIGO DE USO INTERNO 2776).	UNIDADE	2.340	KOLPLAST / FABRICANTE: KOLPLAST REGISTRO ANVISA: 10237610002 PROCEDENCIA: NACIONAL	R\$ 4,27

PA: 69437/2017
ARP 10911/2018 - (ATA DE REGISTRO DE PREÇOS FORMALIZADA NOS TERMOS DO EDITAL, ATENDENDO O ESTABELECIDO NA LEI COMPLEMENTAR N° 123/2006 ALTERADA PELA LEI COMPLEMENTAR N° 147/2014) - PREGÃO 64/2018 - **CONTRATANTE:** PMG - OBJETO: 75% - FORNECIMENTO DE MATERIAIS MÉDICO-HOSPITALARES: LÂMINA RETA, CURVA E PUNCH PARA BIÓPSIA CUTÂNEA - **FORNECEDOR:** CIRURGICA FERNANDES-COMERCIO DE MATERIAIS CIRÚRGICOS E HOSPITALARES SOCIEDADE LIMITADA - **VIGÊNCIA:** 12 (DOZE) MESES - **ASS:** 26/07/2018.

ITEM	DESCRIÇÃO DO(S) PRODUTO(S) EXIGÊNCIAS	UNID.	QUANT. ANUAL ESTIMADA	MARCA / FABRICANTE	PREÇO UNITÁRIO
1	LÂMINA RETA N° 0	UNIDADE	83	MARCA: WELDON, FABRICANTE: WELDON INSTR. PROCEDÊNCIA: PAQUISTÃO. NR. MINISTÉRIO DA SAÚDE: 10150470475. CÓDIGO ALFANDEGÁRIO: 90189099	R\$ 58,92
2	LÂMINA RETA N° 01	UNIDADE	83	MARCA: WELDON, FABRICANTE: WELDON INSTR. PROCEDÊNCIA: PAQUISTÃO. NR. MINISTÉRIO DA SAÚDE: 10150470475. CÓDIGO ALFANDEGÁRIO: 90189099	R\$ 58,92
3	LÂMINA RETA N° 02	UNIDADE	83	MARCA: WELDON, FABRICANTE: WELDON INSTR. PROCEDÊNCIA: PAQUISTÃO. NR. MINISTÉRIO DA SAÚDE: 10150470475. CÓDIGO ALFANDEGÁRIO: 90189099	R\$ 58,92
4	LÂMINA RETA N° 03	UNIDADE	83	MARCA: WELDON, FABRICANTE: WELDON INSTR. PROCEDÊNCIA: PAQUISTÃO. NR. MINISTÉRIO DA SAÚDE: 10150470475. CÓDIGO ALFANDEGÁRIO: 90189099	R\$ 58,92
5	LÂMINA CURVA N° 03	UNIDADE	83	MARCA: WELDON, FABRICANTE: WELDON INSTR. PROCEDÊNCIA: PAQUISTÃO. NR. MINISTÉRIO DA SAÚDE: 10150470475. CÓDIGO ALFANDEGÁRIO: 90189099	R\$ 58,92
6	LÂMINA CURVA N° 04	UNIDADE	83	MARCA: WELDON, FABRICANTE: WELDON INSTR. PROCEDÊNCIA: PAQUISTÃO. NR. MINISTÉRIO DA SAÚDE: 10150470475. CÓDIGO ALFANDEGÁRIO: 90189099	R\$ 58,92
7	LÂMINA CURVA N° 05	UNIDADE	83	MARCA: WELDON, FABRICANTE: WELDON INSTR. PROCEDÊNCIA: PAQUISTÃO. NR. MINISTÉRIO DA SAÚDE: 10150470475. CÓDIGO ALFANDEGÁRIO: 90189099	R\$ 58,92

ITEM	DESCRIÇÃO DO(S) PRODUTO(S) EXIGÊNCIAS	UNID.	QUANT. ANUAL ESTIMADA	MARCA / FABRICANTE	PREÇO UNITÁRIO
01	Abacaxi Pérola	Unidade	1.399	CEAGESP	R\$ 3,92
02	Banana Nanica	Kg	6.582	CEAGESP	R\$ 1,20
03	Caqui chocolate	Kg	111	CEAGESP	R\$ 3,94
04	Coco Seco	Kg	339	CEAGESP	R\$ 3,60
05	Goiabá Vermelha	Kg	2.095	CEAGESP	R\$ 2,81
06	Laranja Pera	Unidade	14.082	CEAGESP	R\$ 0,24
07	Maçã nacional Fuji	Unidade	16.475	CEAGESP	R\$ 0,28
08	Mamão Formosa	Kg	4.263	CEAGESP	R\$ 2,32
09	Melancia redonda graúda fresca	Kg	2.000	CEAGESP	R\$ 1,12
10	Melão Amarelo	Unidade	849	CEAGESP	R\$ 2,56
11	Pera Willians	Kg	1.650	CEAGESP	R\$ 5,44

1	PUNCH PARA BIÓPSIA CUTÂNEA 3MM	UNIDADE	1.800	MARCA: KOLPLAST, FABRICAÇÃO: KOLPLAST, PROCEDÊNCIA: NACIONAL. NÚMERO MINISTÉRIO DA SAÚDE: 10237610037. CÓDIGO ALFANDEGÁRIO: 90189099	R\$ 11,34
2	PUNCH PARA BIÓPSIA CUTÂNEA 4MM	UNIDADE	2.550	MARCA: KOLPLAST, FABRICAÇÃO: KOLPLAST, PROCEDÊNCIA: NACIONAL. NÚMERO MINISTÉRIO DA SAÚDE: 10237610037. CÓDIGO ALFANDEGÁRIO: 90189099	R\$ 11,34
3	PUNCH PARA BIÓPSIA CUTÂNEA 5MM	UNIDADE	1.050	MARCA: KOLPLAST, FABRICAÇÃO: KOLPLAST, PROCEDÊNCIA: NACIONAL. NÚMERO MINISTÉRIO DA SAÚDE: 10237610037. CÓDIGO ALFANDEGÁRIO: 90189099	R\$ 11,34

PA: 69437/2017
ARP 011111/2018 - (ATA DE REGISTRO DE PREÇOS FORMALIZADA NOS TERMOS DO EDITAL, ATENDENDO O ESTABELECIDO NA LEI COMPLEMENTAR N° 123/2006 ALTERADA PELA LEI COMPLEMENTAR N° 147/2014) - PREGÃO 64/2018 - **CONTRATANTE:** PMG - OBJETO: FORNECIMENTO DE MATERIAIS MÉDICO-HOSPITALARES: PAPEL PARA ELETROCARDIOGRAMA - **FORNECEDOR:** PRIOM TECNOLOGIA EM EQUIPAMENTOS EIRELI - ME - **VIGÊNCIA:** 12 (DOZE) MESES - **ASS:** 26/07/2018

ITEM	DESCRIÇÃO DO(S) PRODUTO(S) EXIGÊNCIAS	UNID.	QUANT. ANUAL ESTIMADA	MARCA / FABRICANTE	PREÇO UNITÁRIO
1	PAPEL PARA ELETROCARDIOGRAMA	ROLO	650	PAPEL TERMOSSENSIVEL P/ ECG TITB 216 MM X 30 M TECNOPRINT. CÓDIGO 0008700016475	R\$ 23,06
3	PAPEL PARA ELETROCARDIOGRAMA	ROLO	90	PAPEL TERMOSSENSIVEL P/ ECG TITB 50 MM X 30M TECNOPRINT. CÓDIGO 0008700016475	R\$ 4,63

PA: 69437/2017
ARP 0011311/2018 - (ATA DE REGISTRO DE PREÇOS FORMALIZADA NOS TERMOS DO EDITAL, ATENDENDO O ESTABELECIDO NA LEI COMPLEMENTAR N° 123/2006 ALTERADA PELA LEI COMPLEMENTAR N° 147/2014) - PREGÃO 64/2018 - **CONTRATANTE:** PMG - OBJETO: 25% - FORNECIMENTO DE MATERIAIS MÉDICO - HOSPITALARES: PUNCH PARA BIÓPSIA CUTÂNEA - **FORNECEDOR:** NEWCARE COMÉRCIO DE MATERIAIS CIRÚRGICOS E HOSPITALARES LTDA ME - **VIGÊNCIA:** 12 (DOZE) MESES - **ASS:** 30/07/2018.

ITEM	DESCRIÇÃO DO(S) PRODUTO(S) EXIGÊNCIAS	UNID.	QUANT. ANUAL ESTIMADA	MARCA / FABRICANTE	PREÇO UNITÁRIO
1	PUNCH PARA BIÓPSIA CUTÂNEA 3MM	UNIDADE	600	MARCA: KOLPLAST/FABRICANTE: KOLPLAST / REGISTRO ANVISA: 10237610037 / PROCEDENCIA: NACIONAL	R\$ 11,94
2	PUNCH PARA BIÓPSIA CUTÂNEA 4 MM	UNIDADE	850	MARCA: KOLPLAST/FABRICANTE: KOLPLAST / REGISTRO ANVISA: 10237610037 / PROCEDENCIA: NACIONAL	R\$ 11,94
3	PUNCH PARA BIÓPSIA CUTÂNEA 5 MM	UNIDADE	350	MARCA: KOLPLAST/FABRICANTE: KOLPLAST / REGISTRO ANVISA: 10237610037 / PROCEDENCIA: NACIONAL	R\$ 11,94

PA: 69437/2017
ARP 0011611/2018 - (ATA DE REGISTRO DE PREÇOS FORMALIZADA NOS TERMOS DO EDITAL, ATENDENDO O ESTABELECIDO NA LEI COMPLEMENTAR N° 123/2006 ALTERADA PELA LEI COMPLEMENTAR N° 147/2014) - PREGÃO 64/2018 - **CONTRATANTE:** PMG - OBJETO: 25% - FORNECIMENTO DE MATERIAIS MÉDICO-HOSPITALARES: LÂMINA RETA E CURVA - **FORNECEDOR:** MACRO LIFE IMP. DE PRODUTOS MÉDICOS EIRELI EPP - **VIGÊNCIA:** 12 (DOZE) MESES - **ASS:** 02/08/2018.

1	PUNCH PARA BIÓPSIA CUTÂNEA 3MM	UNIDADE	1.800	MARCA: KOLPLAST, FABRICAÇÃO: KOLPLAST, PROCEDÊNCIA: NACIONAL. NÚMERO MINISTÉRIO DA SAÚDE: 10237610037. CÓDIGO ALFANDEGÁRIO: 90189099	R\$ 11,34
2	PUNCH PARA BIÓPSIA CUTÂNEA 4MM	UNIDADE	2.550	MARCA: KOLPLAST, FABRICAÇÃO: KOLPLAST, PROCEDÊNCIA: NACIONAL. NÚMERO MINISTÉRIO DA SAÚDE: 10237610037. CÓDIGO ALFANDEGÁRIO: 90189099	R\$ 11,34
3	PUNCH PARA BIÓPSIA CUTÂNEA 5MM	UNIDADE	1.050	MARCA: KOLPLAST, FABRICAÇÃO: KOLPLAST, PROCEDÊNCIA: NACIONAL. NÚMERO MINISTÉRIO DA SAÚDE: 10237610037. CÓDIGO ALFANDEGÁRIO: 90189099	R\$ 11,34

PA: 69437/2017
ARP 011111/2018 - (ATA DE REGISTRO DE PREÇOS FORMALIZADA NOS TERMOS DO EDITAL, ATENDENDO O ESTABELECIDO NA LEI COMPLEMENTAR N° 123/2006 ALTERADA PELA LEI COMPLEMENTAR N° 147/2014) - PREGÃO 64/2018 - **CONTRATANTE:** PMG - OBJETO: FORNECIMENTO DE MATERIAIS MÉDICO-HOSPITALARES: PAPEL PARA ELETROCARDIOGRAMA - **FORNECEDOR:** PRIOM TECNOLOGIA EM EQUIPAMENTOS EIRELI - ME - **VIGÊNCIA:** 12 (DOZE) MESES - **ASS:** 26/07/2018

ITEM	DESCRIÇÃO DO(S) PRODUTO(S) EXIGÊNCIAS	UNID.	QUANT. ANUAL ESTIMADA	MARCA / FABRICANTE	PREÇO UNITÁRIO
1	PAPEL PARA ELETROCARDIOGRAMA	ROLO	650	PAPEL TERMOSSENSIVEL P/ ECG TITB 216 MM X 30 M TECNOPRINT. CÓDIGO 0008700016475	R\$ 23,06
3	PAPEL PARA ELETROCARDIOGRAMA	ROLO	90	PAPEL TERMOSSENSIVEL P/ ECG TITB 50 MM X 30M TECNOPRINT. CÓDIGO 0008700016475	R\$ 4,63

PA: 69437/2017
ARP 0011311/2018 - (ATA DE REGISTRO DE PREÇOS FORMALIZADA NOS TERMOS DO EDITAL, ATENDENDO O ESTABELECIDO NA LEI COMPLEMENTAR N° 123/2006 ALTERADA PELA LEI COMPLEMENTAR N° 147/2014) - PREGÃO 64/2018 - **CONTRATANTE:** PMG - OBJETO: 25% - FORNECIMENTO DE MATERIAIS MÉDICO - HOSPITALARES: PUNCH PARA BIÓPSIA CUTÂNEA - **FORNECEDOR:** NEWCARE COMÉRCIO DE MATERIAIS CIRÚRGICOS E HOSPITALARES LTDA ME - **VIGÊNCIA:** 12 (DOZE) MESES - **ASS:** 30/07/2018.

ITEM	DESCRIÇÃO DO(S) PRODUTO(S) EXIGÊNCIAS	UNID.	QUANT. ANUAL ESTIMADA	MARCA / FABRICANTE	PREÇO UNITÁRIO
1	PUNCH PARA BIÓPSIA CUTÂNEA 3MM	UNIDADE	600	MARCA: KOLPLAST/FABRICANTE: KOLPLAST / REGISTRO ANVISA: 10237610037 / PROCEDENCIA: NACIONAL	R\$ 11,94
2	PUNCH PARA BIÓPSIA CUTÂNEA 4 MM	UNIDADE	850	MARCA: KOLPLAST/FABRICANTE: KOLPLAST / REGISTRO ANVISA: 10237610037 / PROCEDENCIA: NACIONAL	R\$ 11,94
3	PUNCH PARA BIÓPSIA CUTÂNEA 5 MM	UNIDADE	350	MARCA: KOLPLAST/FABRICANTE: KOLPLAST / REGISTRO ANVISA: 10237610037 / PROCEDENCIA: NACIONAL	R\$ 11,94

PA: 69437/2017
ARP 0011611/2018 - (ATA DE REGISTRO DE PREÇOS FORMALIZADA NOS TERMOS DO EDITAL, ATENDENDO O ESTABELECIDO NA LEI COMPLEMENTAR N° 123/2006 ALTERADA PELA LEI COMPLEMENTAR N° 147/2014) - PREGÃO 64/2018 - **CONTRATANTE:** PMG - OBJETO: 25% - FORNECIMENTO DE MATERIAIS MÉDICO-HOSPITALARES: LÂMINA RETA E CURVA - **FORNECEDOR:** MACRO LIFE IMP. DE PRODUTOS MÉDICOS EIRELI EPP - **VIGÊNCIA:** 12 (DOZE) MESES - **ASS:** 02/08/2018.

ITEM	DESCRIÇÃO DO(S) PRODUTO(S) EXIGÊNCIAS	UNID.	QUANT. ANUAL ESTIMADA	MARCA / FABRICANTE	PREÇO UNITÁRIO
01	LÂMINA RETA N° 0	UNIDADE	27	MD / MEDICAL DEVICES PVT LTD. PAQUISTÃO CONVENCIONAL / 80070210014	R\$ 109,66
02	LÂMINA RETA N° 01	UNIDADE	27	MD / MEDICAL DEVICES PVT LTD. PAQUISTÃO CONVENCIONAL / 80070210014	R\$ 109,66
03	LÂMINA RETA N° 02	UNIDADE	27	MD / MEDICAL DEVICES PVT LTD. PAQUISTÃO CONVENCIONAL / 80070210014	R\$ 111,65
04	LÂMINA RETA N° 03	UNIDADE	27	MD / MEDICAL DEVICES PVT LTD. PAQUISTÃO CONVENCIONAL / 80070210014	R\$ 109,66
05	LÂMINA RETA N° 03	UNIDADE	27	MD / MEDICAL DEVICES PVT LTD. PAQUISTÃO CONVENCIONAL / 80070210014	R\$ 109,66
06	LÂMINA RETA N° 04	UNIDADE	27	MD / MEDICAL DEVICES PVT LTD. PAQUISTÃO CONVENCIONAL / 80070210014	R\$ 112,91
07	LÂMINA RETA N° 05	UNIDADE	27	MD / MEDICAL DEVICES PVT LTD. PAQUISTÃO CONVENCIONAL / 80070210014	R\$ 112,91

PA: 110/2018
ARP 0013411/2018 - (ATA DE REGISTRO DE PREÇOS FORMALIZADA NOS TERMOS DO EDITAL, ATENDENDO O ESTABELECIDO NA LEI COMPLEMENTAR N° 123/2006 ALTERADA PELA LEI COMPLEMENTAR N° 147/2014) - PREGÃO 133/2018 - **CONTRATANTE:** PMG - OBJETO: FORNECIMENTO DE HORTIFRUITIGRANJEIROS - **FORNECEDOR:** BRASILDIADE COMÉRCIO, SERVIÇOS, IMPORTAÇÃO LTDA - EPP - **VIGÊNCIA:** 12 (DOZE) MESES - **ASS:** 21/08/2018

ITEM	DESCRIÇÃO DO(S) PRODUTO(S) EXIGÊNCIAS	UNID.	QUANT. ANUAL ESTIMADA	MARCA / FABRICANTE	PREÇO UNITÁRIO
01	Ovo Branco Extra	Unidade	160.056	UOVANIL	R\$ 0,29

PA: 110/2018

ARP 0013511/2018 - (ATA DE REGISTRO DE PREÇOS FORMALIZADA NOS TERMOS DO EDITAL, ATENDENDO O ESTABELECIDO NA LEI COMPLEMENTAR Nº 123/2006 ALTERADA PELA LEI COMPLEMENTAR Nº 147/2014) – PREGÃO 133/2018 – CONTRATANTE: PMG – OBJETO: FORNECIMENTO DE HORTIFRUTIGRANJEIROS FORNECEDOR: MARCELO DOS SANTOS BARBOSA - EPP VIGÊNCIA: 12 (DOZE) MESES - ASS: 21/08/2018

ITEM	DESCRIÇÃO DO(S) PRODUTO(S)/EXIGÊNCIAS	UNID.	QUANT. ANUAL ESTIMADA	MARCA / FABRICANTE	PREÇO UNITÁRIO
01	Abacaxi Perola	Unidade	4.199	CEAGESP / IN NATURA PROC: NACIONAL	R\$ 3,17
02	Banana Nânica	Kg	19.748	CEAGESP / IN NATURA PROC: NACIONAL	R\$ 1,59
03	Caqui chocolate	Kg	335	CEAGESP / IN NATURA PROC: NACIONAL	R\$ 6,34
04	Coco Seco	Kg	1.019	CEAGESP / IN NATURA PROC: NACIONAL	R\$ 3,59
05	Goiaba Vermelha	Kg	6.285	CEAGESP / IN NATURA PROC: NACIONAL	R\$ 2,87
06	Laranja Pera	Unidade	42.248	CEAGESP / IN NATURA PROC: NACIONAL	R\$ 0,24
07	Maçã nacional Fuji	Unidade	49.425	CEAGESP / IN NATURA PROC: NACIONAL	R\$ 0,32
08	Mamão Formosa	Kg	12.789	CEAGESP / IN NATURA PROC: NACIONAL	R\$ 1,97
09	Melancia redonda graúda fresca	Kg	6.000	CEAGESP / IN NATURA PROC: NACIONAL	R\$ 1,43
10	Melão Amarelo	Unidade	2.547	CEAGESP / IN NATURA PROC: NACIONAL	R\$ 3,19
11	Pera Williams	Kg	4.950	CEAGESP / IN NATURA PROC: NACIONAL	R\$ 4,75

LOTE 2					
01	Almeirão Tipo Extra	Kg	4.260	CEAGESP / IN NATURA PROC: NACIONAL	R\$ 3,50
02	Brócolis Ninja	Kg	338	CEAGESP / IN NATURA PROC: NACIONAL	R\$ 5,50
03	Couve Manteiga	Kg	4.313	CEAGESP / IN NATURA PROC: NACIONAL	R\$ 3,50
04	Espinafre de primeira	Kg	3.053	CEAGESP / IN NATURA PROC: NACIONAL	R\$ 5,17

LOTE 3					
01	Abóbora Seca	Kg	9.600	CEAGESP / IN NATURA PROC: NACIONAL	R\$ 1,47
02	Batata Doce Rosada	Kg	10.763	CEAGESP / IN NATURA PROC: NACIONAL	R\$ 1,46
03	Beterraba tipo Extra AA	Kg	5.213	CEAGESP / IN NATURA PROC: NACIONAL	R\$ 1,63
04	Canoura tipo extra A	Kg	5.550	CEAGESP / IN NATURA PROC: NACIONAL	R\$ 1,63
05	Espiga de milho Verde	Unidade	35.730	CEAGESP / IN NATURA PROC: NACIONAL	R\$ 0,82
06	Jiló Redondo	Kg	1.944	CEAGESP / IN NATURA PROC: NACIONAL	R\$ 3,26
07	Mandioca graúda tipo primeira qualidade	Kg	6.893	CEAGESP / IN NATURA PROC: NACIONAL	R\$ 1,47
08	Abóbora/Moranga	Unidade	2.421	CEAGESP / IN NATURA PROC: NACIONAL	R\$ 3,27

SECRETARIA DA SAÚDE

DEPARTAMENTO ADMINISTRATIVO E FINANCEIRO DA SAÚDE

Por deliberação da(s) autoridade(s) competente(s), nos termos da legislação vigente, tornam-se públicos os seguintes atos administrativos:

EXTRATO DE CONTRATO

PROCESSO: 65.852/2017-SS – CONTRATO DE PRESTAÇÃO DE SERVIÇOS Nº. 0302/2018-FMS - CONTRATANTE: PMG / Secretaria Municipal de Saúde. CONTRATADA: CURY RADIOLOGIA E DOCUMENTAÇÃO ODONTOLÓGICA S/S LTDA. Assinatura: 20/08/2018. Objeto: Prestação de serviços de documentação ortodôntica. Vigência: 12 meses. Valor: R\$ 7.992,00 (Sete mil novecentos e noventa e dois reais).

EXTRATO DE TERMO DE ADITAMENTO

PROCESSO: 61345/2016-SS – TERMO DE ADITAMENTO Nº 04-03/2018-FMS – CONVÊNIO Nº. 0722/2016-FMS. MUNICÍPIO: Secretaria Municipal de Saúde – HOSPITAL: ASSOCIAÇÃO BENEFICENTE JESUS, JOSÉ E MARIA. Assinatura: 23/08/2018. Finalidade do termo: O presente termo tem por finalidade: a alteração da Cláusula Oitava, Parágrafos Primeiro, Segundo e Sexto; Cláusula Nona ; a apresentação do Plano de Trabalho compreendendo o período de 01/05/2018 a 30/04/2019.

CRONOLOGIA DE PAGAMENTO

Cumprindo as exigências do Artigo 1º da Lei Municipal nº 5.209, de 1º de outubro de 1998, e artigo 5º da Lei Federal nº 8.666/93, encontram-se afixadas nos Átrios da Secretaria da Fazenda e do Gabinete do Prefeito, para conhecimento público, as justificativas dos pagamentos que serão efetuados fora da ordem cronológica de pagamento aos seguintes credores:

ABBOTT LABORATÓRIOS DO BRASIL LTDA

CNPJ: 56.998.701/0033-01

CTR: Nº 29901/2018-DLC

EMPENHO: 6723/2018

LIQUIDAÇÃO: 20790,20787,20791/2018

OBJETO:Fornecimento de sensor para monitoramento de glicemia, glicosímetro portátil.

Quantidade	Item	Valor Unitário R\$
62.000	Freestyle Libre Leitor	349,9000

VALOR:R\$ 21.693,80(vinte e um mil e seiscentos e noventa e três reais e oitenta centavos)

NOTA FISCAL:131369,132841,133738.

EXIGIBILIDADE: 11/08/18 e 18/08/18

JUSTIFICATIVA:Tal solicitação se faz necessária, por se tratar de atendimento a Mandado de Segurança, uma vez que esse item não faz parte dos que são oferecidos à população pela rede deste município.

uma vez que esse item não faz parte dos que são oferecidos à população pela rede deste município.

ALLIMAC COMERCIO DE MATERIAIS EM GERAL LTDA ME

CNPJ: 10.480.433/0001-45

ATA DE REGISTRO DE PREÇOS: Nº 5011/2018-SF06

EMPENHO: 7285,7295,7301/2018

LIQUIDAÇÃO: 20984,20986,20987/2018

OBJETO:Fornecimento de pilhas alcalinas e bateria de 9V.

Quantidade	Item	Valor Unitário R\$
30,0000	pilha alcalina grande-D-C/2	9,8100
400,0000	pilha alcalina pequena –AA-C4	3,3800
150,0000	pilha alcalina média-C-C/2	8,3700
500,0000	pilha alcalina palito-AAA-C/2	3,3500
10,0000	bateria alcalina 9V-C/1	6,6900

VALOR:R\$4.643,70(quatro mil e seiscentos e quarenta e três reais e setenta centavos)

NOTA FISCAL:826

EXIGIBILIDADE: 14/07/2018

JUSTIFICATIVA:Tal solicitação se faz necessária, para o atendimento das necessidades de todas as unidades administrativas da Secretaria da Saúde, de maneira que as atividades e serviços possam se desenvolver sem interrupções.

desenvolver sem interrupções.

desenvolver sem interrupções.

desenvolver sem interrupções.

desenvolver sem interrupções.

desenvolver sem interrupções.

desenvolver sem interrupções.

desenvolver sem interrupções.

desenvolver sem interrupções.

desenvolver sem interrupções.

desenvolver sem interrupções.

desenvolver sem interrupções.

desenvolver sem interrupções.

desenvolver sem interrupções.

desenvolver sem interrupções.

desenvolver sem interrupções.

desenvolver sem interrupções.

desenvolver sem interrupções.

desenvolver sem interrupções.

desenvolver sem interrupções.

desenvolver sem interrupções.

desenvolver sem interrupções.

desenvolver sem interrupções.

desenvolver sem interrupções.

desenvolver sem interrupções.

desenvolver sem interrupções.

desenvolver sem interrupções.

desenvolver sem interrupções.

desenvolver sem interrupções.

desenvolver sem interrupções.

desenvolver sem interrupções.

desenvolver sem interrupções.

desenvolver sem interrupções.

desenvolver sem interrupções.

desenvolver sem interrupções.

desenvolver sem interrupções.

desenvolver sem interrupções.

desenvolver sem interrupções.

desenvolver sem interrupções.

desenvolver sem interrupções.

desenvolver sem interrupções.

desenvolver sem interrupções.

desenvolver sem interrupções.

desenvolver sem interrupções.

desenvolver sem interrupções.

desenvolver sem interrupções.

desenvolver sem interrupções.

desenvolver sem interrupções.

desenvolver sem interrupções.

CNPJ: 59.055.921/0001-02
 CTR.: 3902/2013-FMS
 EMPENHO: 3159/2018
 LIQUIDAÇÃO: 21831/2018
 OBJETO:Fornecimento de peças para manutenção preventiva e corretiva em equipamentos médicos

Quantidade	Item	Valor Unitário R\$
1	carregador de bateria	48,00
1	eletrodo reutilizável cor base azul	93,60
1	eletrodo reutilizável cores azul/verm/amar/preto	72,00
1	pack de bateria	357,42

Valor: R\$ 571,02 (quinhentos e setenta e um reais e dois centavos)

EXIGIBILIDADE: 05/03/2018

JUSTIFICATIVA: Trata-se do serviço de manutenção preventiva e corretiva de equipamentos médicos-hospitalares, utilizados no suporte e manutenção da vida, que devem ser verificados periodicamente a fim de assegurar seu perfeito funcionamento para garantir um atendimento e assistência de qualidade aos que necessitam.

IRMANDADE DA SANTA CASA DE MISERICORDIA DE GUARULHOS

CNPJ: 49.067.614/0001-80
 CONVÊNIO: 522/2016-FMS
 EMPENHO: 1395/2018

LIQUIDAÇÃO: 21933/2018

OBJETO: Serviços de Fisioterapia a pessoas idosas usuários do SUS/GUARULHOS

Valor: R\$ 1.232,88 (um mil duzentos e trinta e dois reais e oitenta e oito centavos)

PA: 32876/17

EXIGIBILIDADE: 23/08/2018

PERÍODO: JUNHO/18

JUSTIFICATIVA:Através deste Convênio estão sendo prestados serviços de fisioterapia a pessoas idosas com idade igual ou acima de 60 anos, utilizando-se profissionais capacitados e de normas e padrões técnicos de excelência, para ampliar o acesso e melhorar a qualidade de vida dos seus usuários de acordo com os princípios do SUS.

LUANDA COMÉRCIO DE SUPRIMENTOS PARA INFORMÁTICA LTDA EPP

CNPJ: 10.742.589/0001-57

AUTORIZAÇÃO DE FORNECIMENTO: 112/2018-DLC

EMPENHO: 9575/2018

LIQUIDAÇÃO: 21041/2018

OBJETO: Fornecimento de Cartucho de Toner para uso em impressora Samsung Xpress.

Quantidade	Item	Valor Unitário R\$
300	Toner Compatível Samsung	59,80

VALOR: R\$ 17.940,00 (dezessete mil novecentos e quarenta reais)

NOTA FISCAL:4790

EXIGIBILIDADE: 12/08/2018

JUSTIFICATIVA:Trata-se de fornecimento de toner utilizados na rede municipal de Saúde e a sua falta prejudicaria o bom andamento dos serviços.

L & S COMERCIO DE MEDICAMENTOS LTDA – ME

CNPJ: 14.322.092/0001-30

CTR: N° 031001/2018-DLC

EMPENHO: 8122,8123/2018

LIQUIDAÇÃO: 20714,20715/2018

OBJETO: Fornecimento de luvas plásticas e tiras reagentes para diagnóstico de gravidez.

Quantidade	Item	Valor Unitário R\$
560	luva plástica pct	7,84
300	tira reag. Hcg soro/urina cx	65,50

VALOR: R\$ 24.040,40 (vinte e quatro mil e quarenta reais e quarenta centavos)

NOTA FISCAL:1595

EXIGIBILIDADE: 25/08/2018

JUSTIFICATIVA:Trata-se de fornecimento de material utilizado nas atividades de cuidados médicos e de enfermagem, nas Unidades Básicas de Saúde, Policlínicas, Hospitais Municipais , sua falta prejudicaria na assistência à população usuária do SUS.

MANZATOS FARMA EIRELLI-ME

CNPJ: 17.756.574/0001-97

ATA DE REGISTRO DE PREÇOS: N° 311/2018-SF06

EMPENHO: 8544/2018

LIQUIDAÇÃO: 20749/2018

OBJETO:Fornecimento de Baclofeno.

Quantidade	Item	Valor Unitário R\$
402	Baclofen 10 mg c/20	11,40

VALOR: R\$ 4.582,40 (quatro mil quinhentos e oitenta e dois reais e quarenta centavos)

NOTA FISCAL:7300

EXIGIBILIDADE: 16/08/2018

JUSTIFICATIVA::Tal solicitação se faz necessária, por se tratar de atendimento a Mandado de Segurança, uma vez que esse item não faz parte dos itens que são oferecidos à população pela rede deste município.

MEDIMAC COMÉRCIO DE ARTIGO MÉDICOS LTDA-ME

CNPJ: 03.596.923/0001-46

CTR: N° 32301/2018-DLC

EMPENHO: 8124/18

LIQUIDAÇÃO: 20952/2018

OBJETO: Fornecimento de Máscara Respiradora 95% Meia Facial descartável.

Quantidade	Item	Valor Unitário R\$
2.000	Máscara respiratória	2,88

VALOR: R\$ 5.760,00 (cinco mil setecentos e sessenta reais)

NOTA FISCAL:1363

EXIGIBILIDADE: 16/08/2018

JUSTIFICATIVA: Trata-se de fornecimento de materiais para o atendimento nos hospitais e unidades de pronto atendimento e sua falta prejudicaria a assistência a população usuária do SUS.

MEDK RES IMPORTAÇÃO E COMÉRCIO DE PRODUTOS MÉDICO HOSPITALAR LTDA EPP

CNPJ: 13.217.490/0001-24

CTR: N° 29601/18-DLC

EMPENHO: 8116-8117/2018

LIQUIDAÇÃO: 20805-20807-20806/2018

OBJETO: Fornecimento de Equipos

Quantidade	Item	Valor Unitário R\$
50.000	equipo macro	1,26
1.100	equipo micro	2,00

VALOR: R\$ 67.415,50 (sessenta e sete mil quatrocentos e quinze reais e cinquenta centavos)

NOTA FISCAL:3575-3594

EXIGIBILIDADE: 19/08/2018

JUSTIFICATIVA:: Trata-se de fornecimento de materiais para o atendimento nos hospitais e unidades de pronto atendimento e sua falta prejudicaria a assistência a população usuária do SUS.

M.F. COMERCIO, GERENCIAMENTO E SERVIÇOS EIRELLI-ME

CNPJ: 20.853.918/0001-90

ATA DE REGISTRO DE PREÇOS N° 007111/2017

EMPENHO: 8572/2018

LIQUIDAÇÃO: 21206/2018

OBJETO: Fornecimento de papinha de frutas sabores frutas.

Quantidade	Item	Valor Unitário R\$
90,0000	papinhas de frutas pote	5,000000

VALOR: R\$ 450,00 (quatrocentos e cinquenta reais)

NOTA FISCAL:4475

EXIGIBILIDADE: 18/08/2018

JUSTIFICATIVA:Tal solicitação se faz necessária, por se tratar de atendimento a Mandado de Segurança, uma vez que esse item não faz parte dos que são oferecidos à população pela rede deste município.

NICKVALLE COMÉRCIO DE PAPÉIS LTDA-ME

CNPJ: 22.366.329/0001-03

ATA DE REGISTRO DE PREÇOS: N° 2011/2018-SF06

EMPENHO: 7065/2018

LIQUIDAÇÃO: 19988/2018

OBJETO: Fornecimento Papel Toalha Inter folhas.

Quantidade	Item	Valor Unitário R\$
2.000	Manta Papel Toalha Inter folhas	11,50

VALOR: R\$ 23.000,00 (vinte e três mil reais)

NOTA FISCAL:327

EXIGIBILIDADE: 12/08/2018

JUSTIFICATIVA::Trata-se material de consumo para uso nas unidades básicas de saúde, hospitais, pronto atendimento e Secretaria da Saúde

NUTRIPORT COMERCIAL LTDA

CNPJ: 03.612.312/0001-44

ATA DE REGISTRO DE PREÇOS: N° 10611/2017-SF06

EMPENHO: 7641-7637-7643/2018

LIQUIDAÇÃO: 20179-20180-20187/2018

OBJETO: Fornecimento de Suplemento Alimentar em pó.

Quantidade	Item	Valor Unitário R\$
936	Fortini pó sem sabor	56,16

240 Foritfit baunilha 600 gr 149,04

VALOR: R\$ 88.335,36 (oitenta e oito mil trezentos e trinta e cinco reais e trinta e seis centavos)

NOTA FISCAL:344902-344827

EXIGIBILIDADE: 19/07/2018

JUSTIFICATIVA:Tal solicitação se faz necessária, por se tratar de atendimento a Mandado de Segurança, uma vez que esse alimento não faz parte dos itens que são oferecidos à população pela rede deste município.

ORIZON COMERCIAL EIRELLI - ME

CNPJ: 10.661.851/0001-39

CTR: N° 23401/18-DLC

EMPENHO: 3700-3701/2018

LIQUIDAÇÃO: 20698-20699-20700-20701-20703-20705/2018

OBJETO:Fortncimento de Sinvastatina, Ciprofloxacino, paracetamol e outros

Quantidade	Item	Valor Unitário R\$
206.100	Ciprofloxacino 500mg	0,25
121.800	Tiamina300mg	0,20
93.500	Sinvastatina 10mg	0,05
581.000	Paracetamol 500mg	0,05

VALOR: R\$ 109.610,00 (cento e nove mil seiscentos e dez reais)

NOTA FISCAL:2917-2976-3075-3081

EXIGIBILIDADE: 26/05/18-25/07/18-21/07/18

JUSTIFICATIVA:Trata-se de fornecimento de medicamento distribuído na rede municipal de Saúde e sua falta prejudicaria toda a população usuária do SUS.

P.H.O – PRODUTOS HOSPITALARES E ODONTOLÓGICOS LTDA-EPP

CNPJ: 08.211.767/0001-71

CTR: N° 017701/2017-DLC

EMPENHO: 2821,2823/2018

LIQUIDAÇÃO: 20801,20800/2018

OBJETO: Fornecimento de dispositivo agulhado com asas.

Quantidade	Item	Valor Unitário R\$
14000	Scalp infusão 21	0,232
12000	Scalp infusão 23	0,222
4000	Scalp infusão 25	0,22

VALOR:R\$ 6.792,00 (seis mil e setecentos e noventa e dois reais)

NOTA FISCAL:5107,5464

EXIGIBILIDADE: 20/07/2018 e 25/08/2018

JUSTIFICATIVA:Trata-se de fornecimento de material utilizado nas atividades de cuidados médicos e de enfermagem, nas Unidades Básicas de Saúde, Policlínicas, Hospitais Municipais e SAMU, sua falta prejudicaria na assistência à população usuária do SUS.

P.H.O – PRODUTOS HOSPITALARES E ODONTOLÓGICOS LTDA-EPP

CNPJ: 08.211.767/0001-71

CTR: N° 21801/2018-DLC

EMPENHO: 3332/2018

LIQUIDAÇÃO: 20718-20719/2018

OBJETO: Fornecimento de Equipo para dieta ou nutrição enteral com ponta escalonada, eletrodo universal e frasco dieta enteral.

Quantidade	Item	Valor Unitário R\$
54000	Equipo enteral	1,10

VALOR: R\$ 59.400,00 (cinquenta e nove mil e quatrocentos reais)

NOTA FISCAL:5404-5484

EXIGIBILIDADE: 10/08/18-25/08/18

JUSTIFICATIVA:Trata-se de fornecimento de materiais para o atendimento nos hospitais e unidades de pronto atendimento e sua falta prejudicaria a assistência a população usuária do SUS.

PNEUS ALBUQUERQUE LTDA

CNPJ: 62.664.842/0001-03

PEDIDO DE FORNECIMENTO: N° 136/18-FMS

EMPENHO: 8068/2018

LIQUIDAÇÃO: 19973/2018

OBJETO: Fornecimento de Kit de embreagem, pastilhas de freio dianteiro, pastilhas de freio com sensor ABS traseiro e outros.

Quantidade	Item	Valor Unitário R\$
02	Kit de embreagem	1.312,00
04	Pastilhas de freio	321,00
04	Homo cinética	512,00
02	Troca de Óleo e filtro	288,00

VALOR: R\$ 6.532,00 (seis mil quinhentos e trinta e dois reais)

NOTA FISCAL:22572

EXIGIBILIDADE: 12/07/2018

JUSTIFICATIVA:Trata-se de serviço de manutenção e revisão para as ambulâncias do tipo de suporte avançado de vida. Esse serviço é necessário para o bom funcionamento das ambulâncias e sua falta prejudicaria a população usuária.

PORTAL LTDA

CNPJ: 05.005.873/0001-00

CTR: N° 023901/2018- DLC

EMPENHO: 3692,3695/2018

LIQUIDAÇÃO: 20706,21243,21242,21236/2018

OBJETO: Fornecimento de Miconazol Nitrato e óleo mineral puro.

Quantidade	Item	Valor Unitário R\$
13.500,00	óleo mineral puro	1,7800
10.000,00	MiconazolNitrato	4,6600

VALOR: R\$ 70.630,00 (setenta mil e seiscentos e trinta reais)

NOTA FISCAL:99212,99977,98324,96691

EXIGIBILIDADE: 20/07/2018, 25/07/2018 e20/06/2018

JUSTIFICATIVA:Trata-se de fornecimento de medicamentos que são distribuídos gratuitamente na rede municipal de Saúde e sua falta prejudicaria toda a população usuária do SUS.

PROVIP DISTRIBUIDORA HOSPITALAR LTDA - EPP

CNPJ: 20.202.872/0001-40

CTR: 22701/18-DLC

EMPENHO: 3898/2018

LIQUIDAÇÃO: 20829/2018

OBJETO: Fornecimento de Pentoxifilina 400mg.

Quantidade	Item	Valor Unitário R\$
3375	Pentofixifilina 400mg	15,902

VALOR:R\$ 53.669,25 (cinquenta e três mil seiscentos e sessenta e nove reais e vinte e cinco centavos)

NOTA FISCAL:1208

EXIGIBILIDADE:03/08/2018

JUSTIFICATIVA: Trata-se de fornecimento de medicamento que é distribuído gratuitamente na rede municipal de Saúde e sua falta prejudicaria toda a população usuária do SUS.

SANTA INES EQUIPAMENTOS CONTRA INCÊNDIO LTDA ME

CNPJ: 08.066.373/0001-77

CTR: 39701-2016-CGLC

EMPENHO: 1499/1494

LIQUIDAÇÃO: 20624-20627/2018

OBJETO: Recarga de extintores.

VALOR:R\$ 1.886,09 (um mil oitocentos e oitenta e seis reais e nove centavos)

NOTA FISCAL: 5743

EXIGIBILIDADE: 24/08/18

JUSTIFICATIVA: Tal solicitação se faz necessária, por se tratar de recarga de extintores de incêndio, material indispensável para a segurança dos usuários da Unidades básicas, hospitais e outros.

SG TECNOLOGIA CLÍNICA LTDA

EMPENHO: 2816/2018
LIQUIDAÇÃO: 20794/2018
OBJETO: Fornecimento de Agulha Ultrafina para Insulina

Quantidade	Item	Valor Unitário R\$
1720	agulha caneta insulina	23,80

 VALOR:R\$ 40.936,00 (quarenta mil novecentos e trinta e seis reais)
NOTA FISCAL:11041
EXIGIBILIDADE:16/08/18
JUSTIFICATIVA: Trata-se de fornecimento de materiais que são utilizados na rede Municipal de Saúde e a sua falta prejudicaria toda a população usuária do SUS.

SUPPORT PRODUTOS NUTRICIONAIS LTDA

CNPJ: 01.107.391/0012-63
CTR: 32801-2018-DLC
EMPENHO: 8518-8519/2018
LIQUIDAÇÃO: 20877-20881/2018
OBJETO: Fornecimento de Alimento Nutricionalmente Completo para Nutrição Enteral ou Oral em pó para Adultos

Quantidade	Item	Valor Unitário R\$
3375	nutri enteral soyafiber 800g	32,96

 VALOR:R\$ 111.240,00 (cento e onze mil duzentos e quarenta reais)
NOTA FISCAL:503

EXIGIBILIDADE: 28/07/2018
JUSTIFICATIVA: Tal solicitação se faz necessária, por se tratar de atendimento a Mandado de Segurança, uma vez que esses alimentos não fazem parte dos itens que são oferecidos à população pela rede deste município.

T.D & V. COMÉRCIO DE PRODUTOS ODONTOLÓGICOS E HOSPITALARES LTDA-ME

CNPJ: 10.696.932/0001-74
CTR: 26201-2018-DLC
EMPENHO: 5212/2018
LIQUIDAÇÃO: 20783/2018
OBJETO: Fornecimento de Evidenciador de Placa Bacteriana

Quantidade	Item	Valor Unitário R\$
200	replasul10ml	,03

 VALOR:R\$ 1.606,00 (um mil e seiscentos e seis reais)
NOTA FISCAL: 12641

EXIGIBILIDADE: 28/07/18
JUSTIFICATIVA: Fornecimento de material odontológico utilizados na rede Municipal de Saúde e sua falta prejudicaria toda a população usuária.

VIX COMERCIO DE PRODUTOS FARMACÊUTICOS E HOSPITALARES EIRELI - EPP

CNPJ: 14.832.987/0001-15
ATA DE REGISTRO DE PREÇO: 009811/2017
EMPENHO: 8608/2018
LIQUIDAÇÃO: 20764
OBJETO:Fornecimento de Quetiapina 200 mg.

Quantidade	Item	Valor Unitário R\$
750	QUETIAPINA 200MG C/01 COMPRIMIDO.	4,49

 VALOR:R\$ 3.367,50 (três mil trezentos e sessenta e sete reais e cinquenta centavos)
NOTA FISCAL: 7546

EXIGIBILIDADE: 25/08/2018
JUSTIFICATIVA:Tal solicitação se faz necessária, por se tratar de atendimento a Mandado de Segurança, uma vez que esses itens não fazem parte dos itens que são oferecidos à população pela rede deste município.

VIVA CARE MATERIAL MÉDICO HOSPITALAR LTDA-ME

CNPJ: 24.562.614/0001-25
CTR: 31901/2018-DLC
EMPENHO: 8048-8056/2018
LIQUIDAÇÃO: 20906,20916/2018
OBJETO:Fornecimento de Bisturi descartável.

Quantidade	Item	Valor Unitário R\$
9140	bisturi descratáveln°s15,21,23.	3,09

 175 bisturidescratável n° 11 2,94
VALOR:R\$ 28.757,10 (vinte e oito mil setecentos e cinquenta e sete reais e dez centavos)
NOTA FISCAL: 41

EXIGIBILIDADE: 16/08/18
JUSTIFICATIVA:Trata-se de fornecimento de material, utilizado nos Hospitais do Município, Policlínicas, SAMU e Unidades de Saúde nos atendimentos médicos e de enfermagem na assistência aos pacientes.

LOCAÇÃO DE IMÓVEL DESTINADO À INSTALAÇÃO DA UNIDADE BÁSICA DE SAÚDE DO JD. FORTALEZA– SECRETARIA DA SAÚDE

ABEL RODRIGUES DA CRUZ
CPF: 817.335.348-49
CONTRATO: 4205/2015-CL
EMPENHO: 5381/2018
LIQUIDAÇÃO: 9993/2018
OBJETO: 50% Da Locação do imóvel sito à rua Hilário Pires de Freitas, nº 37, Guarulhos/SP
VALOR: R\$ 2.100,00 (Dois mil e cem reais)
PERÍODO: 24/07/2018 à 23/08/2018
EXIGIBILIDADE: 23/08/2018
JUSTIFICATIVA: Trata-se locação de imóvel destinado para instalação da Unidade Básica de Saúde do JD. Fortaleza- Secretaria da Saúde. A interrupção dessa locação causaria enormes transtornos à população usuária do sistema SUS

MARIA EUGENIA PESTANA GARCES DA CRUZ
CPF: 285.271.058-70
CONTRATO: 4305/2015-CL
EMPENHO: 5379/2018
LIQUIDAÇÃO: 9982/2018
OBJETO: 50% Da Locação do imóvel sito à rua Hilário Pires de Freitas, nº 37, Guarulhos/SP
VALOR: R\$ 2.100,00 (Dois mil e cem reais)
PERÍODO: 24/07/2018 à 23/08/2018
EXIGIBILIDADE: 23/08/2018
JUSTIFICATIVA: Trata-se locação de imóvel destinado para instalação da Unidade Básica de Saúde do JD. Fortaleza- Secretaria da Saúde. A interrupção dessa locação causaria enormes transtornos à população usuária do sistema SUS

LOCAÇÃO DE IMÓVEL DESTINADO À INSTALAÇÃO DA UNIDADE BÁSICA DE SAÚDE ITAPEGICA-SECRETARIA DA SAÚDE
ALEXANDRE HAJIME SHIROMA
CPF: 659.655.078-87
CONTRATO: 001405/2018
EMPENHO: 5225/2018
LIQUIDAÇÃO:16653/2018
OBJETO: 50% da Locação do imóvel sito à Av. Rotary nº 1453-Itapegica-Guarulhos-SP
VALOR: R\$ 1.500,00 (um mil e quinhentos reais)
PERÍODO: 22/07/2018à 21/08/2018
EXIGIBILIDADE: 21/08/2018
JUSTIFICATIVA: Trata-se locação de imóvel destinado para instalação da Unidade Básica de Saúde Itapegica. A interrupção dessa locação causaria enormes transtornos à população usuária do sistema SUS.

MARIA DE LOURDES MACHADO SHIROMA
CPF: 393.526.258-20
CONTRATO: 001505/2018-CL
EMPENHO: 5226/2018
LIQUIDAÇÃO: 16637/2018
OBJETO: 50% da Locação do imóvel sito à Av. Rotary nº 1453-Itapegica-Guarulhos-SP destinado à instalação da Unidade Básica de Saúde Itapegica-Secretaria da Saúde
VALOR: R\$ 1.500,00 (um mil e quinhentos reais)
PERÍODO: 22/07/2018à 21/08/2018
EXIGIBILIDADE: 21/08/2018
JUSTIFICATIVA: Trata-se locação de imóvel destinado para instalação da Unidade Básica de Saúde Itapegica. A interrupção dessa locação causaria enormes transtornos à população usuária do sistema SUS.

LOCAÇÃO DE IMÓVEL DESTINADO À INSTALAÇÃO DA SEDE REGIONAL CANTAREIRA – SECRETARIA DA SAÚDE
ADELINA DIAS DA SILVA
CPF: 050.671.608-29
CONTRATO: 1105/2017
EMPENHO: 4250/2018
LIQUIDAÇÃO: 9616/2018

OBJETO: Locação do imóvel sito à Rua São Miguel do Araguaia, nº 102- Vila Galvão – Guarulhos/SP
VALOR: R\$ 4.500,00 (quatro mil e quinhentos reais)
PERÍODO: 22/07/2018à 18/08/2018
EXIGIBILIDADE: 18/08/2018

JUSTIFICATIVA:Trata-se de locação de imóvel destinado a instalação da sede regional Cantareira-Secretaria de Saúde. A interrupção do pagamento causaria enormes transtornos à população usuária.
LOCAÇÃO DE IMÓVEL DESTINADO À INSTALAÇÃO DA UNIDADE BÁSICA DE SAÚDE – SANTA LÍDIA – SECRETARIA DA SAÚDE

ANGELICA RODRIGUESFORMIGA
CPF: 185.899.848 - 42
CONTRATO: 10705/2014 - CL
EMPENHO: 3456/2018
LIQUIDAÇÃO: 7901/2018

OBJETO: 25% Da Locação do imóvel sito à Rua Adelina Vieira Porto, nº 21, Jardim santa Lidia-Guarulhos/SP.
VALOR: R\$ 505,93 (Quinhentos e cinco reais e noventa e três centavos)
PERÍODO: 23/07/2018 à 22/08/2018
EXIGIBILIDADE: 22/08/2018

JUSTIFICATIVA: Trata-se locação de imóvel destinado para instalação da Unidade Básica de Saúde (UBS) Santa Lidia. A interrupção dessa locação causaria enormes transtornos a população usuária do sistema SUS.

VANDEICOL SALVIANO SABINO

CPF: 089.460.818-56
CONTRATO: 10805/2014-CL
EMPENHO: 3453/2018
LIQUIDAÇÃO: 7863/2018

OBJETO: 25% Da Locação do imóvel sito à Rua Adelina Vieira Porto, nº 21, Jardim santa Lidia-Guarulhos/SP.
VALOR: R\$ 505,93 (Quinhentos e cinco reais e noventa e três centavos)
PERÍODO: 23/07/2018 à 22/08/2018
EXIGIBILIDADE: 22/08/2018

JUSTIFICATIVA: Trata-se locação de imóvel destinado para instalação da Unidade Básica de Saúde (UBS) Santa Lidia. A interrupção dessa locação causaria enormes transtornos a população usuária do sistema SUS.

VALZIRENE SALVIANO SABINO DE BARROS

CPF: 297.086.298-04
CONTRATO: 10905/2014-CL
EMPENHO: 3452/2018
LIQUIDAÇÃO: 7848/2018

OBJETO: 50% Da Locação do imóvel sito à Rua Adelina Vieira Porto, nº 21, Jardim santa Lidia-Guarulhos/SP.
VALOR: R\$ 1.011,86 (um mil e onze reais e oitenta e seis centavos)
PERÍODO: 23/07/2018 à 22/08/2018
EXIGIBILIDADE: 22/08/2018

JUSTIFICATIVA: Trata-se locação de imóvel destinado para instalação da Unidade Básica de Saúde (UBS) Santa Lidia. A interrupção dessa locação causaria enormes transtornos a população usuária do sistema SUS.

LOCAÇÃO DE IMÓVEL DESTINADO À INSTALAÇÃO DA UNIDADE BÁSICA DE SAÚDE- PARQUE SANTOS DUMONT – SECRETARIA DA SAÚDE

CLAUDIA DA CONCEIÇÃO MARQUES
CPF/CNPJ:187.489.158-31
CONTRATO/PEDIDO: 11805/2014-CL
EMPENHO: 4953/2018
LIQUIDAÇÃO: 9039/2018

OBJETO: Locação do imóvel sito àRua Martinica, nº 220 – Parque Santos Dumont- Guarulhos – SP.
VALOR: R\$ 2.800,00 (dois mil e oitocentos reais)
PERÍODO: 22/07/2018 À 21/08/2018
EXIGIBILIDADE: 21/08/2018

JUSTIFICATIVA:Trata-se locação de imóvel destinado à instalação da Unidade Básica de Saúde do Parque Santos Dumont. A interrupção no pagamento dessa locação causaria enormes transtornos nos atendimentos ambulatoriais e à população usuária.

LOCAÇÃO DE IMÓVEL DESTINADO À INSTALAÇÃO DA UNIDADE BÁSICA DE SAÚDE- DO RESIDENCIAL BAMBÍ – SECRETARIA DA SAÚDE

EVA CORREIA BISPO
CPF/CNPJ:050.127.848-63
CONTRATO/PEDIDO: 002405/2014-CL
EMPENHO: 3458/2018
LIQUIDAÇÃO: 12642/2018

OBJETO: Locação do imóvel sito na rua Gabriela Gurgel de Freitas nº. 248 Parque residencial jardim Bambi, Guarulhos/SP.
VALOR: R\$ 1.500,00 (um mil e quinhentos reais)
PERÍODO: 22/07/2018 à 21/08/2018
EXIGIBILIDADE: 21/08/2018

JUSTIFICATIVA:Trata-se de locação de imóvel destinada à instalação da Unidade Básica de Saúde do Residencial Bambi, Guarulhos/SP. A interrupção no pagamento dessa locação causaria enormes transtornos no atendimento a população usuária.

LOCAÇÃO DE IMÓVEL DESTINADO A INSTALAÇÃO DA SEDE DA REGIÃO III – SÃO JOÃO/ BONSUCESSO

HUMBERTO ANTONIO ALVES
CPF: 005.872.848-11
CONTRATO: 2205/2018-CL
EMPENHO: 7827/2018
LIQUIDAÇÃO: 21852-2018
VALOR R\$ 7.900,00 (sete mil e novecentos reais)

EXIGIBILIDADE: 16/08/2018
OBJETO: Locação de imóvel sito à Avenida Serra Redonda nº 203 – Jardim São João-Guarulhos-SP
PERÍODO: 16/07/18-16/08/18

JUSTIFICATIVA: Trata-se de locação de imóvel destinado a instalação da Região de Saúde III. A interrupção dessa locação causaria enormes transtornos á população usuária.

LOCAÇÃO DE IMÓVEL DESTINADO À INSTALAÇÃO DA UNIDADE BÁSICA DE SAÚDE DR. EDUARDO A. ANDRÉA - JD. JOVAIA – SECRETARIA DA SAÚDE

IMOBILIARIA MESQUITA LTDA
CPF/CNPJ:44.275.063/0001-26
CONTRATO/PEDIDO: 06705/2011 - CL
EMPENHO: 4928/2018
LIQUIDAÇÃO: 9000/2018

OBJETO: Locação do imóvel sito à Av. brigadeiro Faria Lima, nº 1361, (antigo 2001) COCAIA, Guarulhos/SP.
VALOR: R\$ 10.492,82 (dez mil quatrocentos e noventa e dois reais e oitenta e dois centavos)
PERÍODO: 22/07/2018 à 21/08/2018
EXIGIBILIDADE: 21/08/2018

JUSTIFICATIVA:Trata-se locação de imóvel destinado para instalação da UBS- JD JOVAIA. A interrupção no pagamento dessa locação causaria enormes transtornos no atendimento à população usuária.

LOCAÇÃO DE IMÓVEL DESTINADO À INSTALAÇÃO DA UNIDADE BÁSICA DE SAÚDE- VILA BARROS – SECRETARIA DA SAÚDE

JOÃO CARLOS QUIO
CPF: 574.053.608 - 15
CONTRATO: 10605/2014 - CL
EMPENHO: 4321/2018
LIQUIDAÇÃO: 7535/2018

OBJETO: Locação do imóvel sito à Rua Betel, nº 425, Vila Barros – Guarulhos/SP.
VALOR: R\$ 6.988,41 (Seis mil Novecentos e oitenta e oito reais e quarenta e um centavos)
PERÍODO: 22/07/2018 a 21/08/2018
EXIGIBILIDADE: 31/08/2018

JUSTIFICATIVA: Trata-se locação de imóvel destinado para instalação da Unidade Básica de Saúde (UBS) Vila Barros. A interrupção dessa locação causaria enormes transtornos apopulação usuária do sistema SUS.

LOCAÇÃO DE IMÓVEL DESTINADO À INSTALAÇÃO DA UNIDADE BÁSICA DE SAÚDE- PARQUE CONTINENTAL II – SECRETARIA DA SAÚDE

LAUDELANDE ARANTES
CPF/CNPJ:635.711.708-06
CONTRATO/PEDIDO: 002105/2015 - CL
EMPENHO: 4284/2018

OBJETO: Locação do imóvel sito à rua Pessegueiros, n.º 20 – Pq Continental - Guarulhos/SP.
VALOR: R\$ 4.899,11 (quatro mil oitocentos e oitenta e nove reais e onze centavos)
PERÍODO: 20/07/2018 à 19/08/2018
EXIGIBILIDADE: 19/08/2018

JUSTIFICATIVA:Trata-se locação de imóvel destinado para instalação da UBS- Parque Continental II - Secretaria da Saúde. A interrupção do pagamento causaria enormes transtornos à população usuária.

LOCAÇÃO DE IMÓVEL DESTINADO À INSTALAÇÃO DA UNIDADE BÁSICA DE SAÚDE- JD. NOVA

CIDADE- SECRETARIA DA SAÚDE
MARIA RUTE DE MELO DE ALMEIDA
 CPF: 074.982.598 - 77
 CONTRATO: 008405/2014-CL
 EMPENHO: 4314/2018
 LIQUIDAÇÃO: 7526/2018
 OBJETO: 50% Da Locação do imóvel sito à RUA ANGELO ROBERTO ORSOMARSO, nº 146, Jardim Nova Cidade Guarulhos/SP
 VALOR: R\$ 2.556,57 (Dois mil quinhentos e cinquenta e seis reais e cinquenta e sete centavos)
 PERÍODO: 16/07/2018 a 15/08/2018
 EXIGIBILIDADE 25/08/2018
 JUSTIFICATIVA: Trata-se locação de imóvel destinado para instalação da Unidade Básica de Saúde do Jardim Nova Cidade. A interrupção dessa locação causaria enormes transtornos à população usuária do sistema SUS.
MILTON NATALICIO SABINO DE ALMEIDA
 CPF: 004.716.878 -12
 CONTRATO: 008305/2014-CL
 EMPENHO: 4315/2018
 LIQUIDAÇÃO: 7472/2018
 OBJETO: 50% Da Locação do imóvel sito à RUA Ângelo Roberto Orsomarso, nº 146, Jardim Nova Cidade Guarulhos/SP
 VALOR: R\$ 2.556,57 (Dois mil quinhentos e cinquenta e seis reais e cinquenta e sete centavos)
 PERÍODO: 16/07/2018 à 15/08/2018
 EXIGIBILIDADE: 25/08/2018
 JUSTIFICATIVA: Trata-se locação de imóvel destinado para instalação da Unidade Básica de Saúde do Jardim Nova Cidade. A interrupção dessa locação causaria enormes transtornos à população usuária do sistema SUS.
LOCAÇÃO DE IMÓVEL DESTINADO À INSTALAÇÃO DO DEPARTAMENTO DA REGIÃO DE SAÚDE IV PIMENTAS CUMBICA – SECRETARIA DA SAÚDE
NOEMIA MARIA DA CONCEIÇÃO OLIVEIRA
 CPF: 252.385.798-70
 CONTRATO: 001105/2015-CL
 EMPENHO: 6968/2018
 LIQUIDAÇÃO: 15884/2018
 OBJETO: 50% da Locação do imóvel sito à rua Picuíra n.º 36, Parque Jurema, Guarulhos/SP –
 VALOR: R\$ 2.393,84 (dois mil trezentos e noventa e três reais e oitenta e quatro centavos)
 PERÍODO: 17/07/2018 À 16/08/2018
 EXIGIBILIDADE: 16/08/2018
 JUSTIFICATIVA: Trata-se locação de imóvel destinado para instalação do Departamento da Região de Saúde IV Pimentas Cumbica- Secretaria da Saúde. A interrupção dessa locação causaria enormes transtornos à população usuária do sistema SUS.
FRANCISCO DE ASSIS CARDOSO DE OLIVEIRA
 CPF: 269.886.586-53
 CONTRATO: 001005/2015-CL
 EMPENHO: 6960/2018
 LIQUIDAÇÃO: 15874/2018
 OBJETO: 50% da Locação do imóvel sito à rua Picuíra n.º 36, Parque Jurema, Guarulhos/SP –
 VALOR: R\$ 2.393,84 (dois mil trezentos e noventa e três reais e oitenta e quatro centavos)
 PERÍODO: 17/07/2018 À 16/08/2018
 EXIGIBILIDADE: 16/08/2018
 JUSTIFICATIVA: Trata-se locação de imóvel destinado para instalação do Departamento da Região de Saúde IV Pimentas Cumbica- Secretaria da Saúde. A interrupção dessa locação causaria enormes transtornos à população usuária do sistema SUS
LOCAÇÃO DE IMÓVEL DESTINADO À INSTALAÇÃO DA UNIDADE BÁSICA DE SAÚDE- JD. SOINCO- SECRETARIA DA SAÚDE
RUBENS DE JESUS
 CPF/CNPJ: 217.467.888-87
 CONTRATO/PEDIDO: 11705/2014 - CL
 EMPENHO: 5234/2018
 LIQUIDAÇÃO: 14412/2018
 OBJETO: Locação do imóvel sito à rua Barão de Melgaço, n.º 101 – JD. Soinco - Guarulhos/SP
 VALOR: R\$ 2.600,00 (dois mil e seiscentos reais)
 PERÍODO: 22/07/2018 à 21/08/2018
 EXIGIBILIDADE: 21/08/2018
 JUSTIFICATIVA: Trata-se locação de imóvel destinado para instalação da UBS- Jardim Soinco - Secretaria da Saúde. A interrupção do pagamento causaria enormes transtornos à população usuária.
LOCAÇÃO DE IMÓVEL DESTINADO À INSTALAÇÃO DA UNIDADE BÁSICA DE SAÚDE- JD. SERÓDIO II- SECRETARIA DA SAÚDE
VANIA MARIA SOUZA DA CUNHA CARVALHO
 CPF: 117.784.108-80
 CONTRATO: 010505/2013-CL
 EMPENHO: 6544/2018
 OBJETO: Locação do imóvel sito à avenida Coqueiral, n.º 100 – Cidade Seródio - Guarulhos/SP, destinado a instalação da Unidade Básica de Saúde Seródio II - Secretaria da Saúde.
 VALOR: R\$ 3.470,00 (três mil e quatrocentos e setenta reais)
 PERÍODO: 24/07/2018 a 23/08/2018
 EXIGIBILIDADE: 23/08/2018
 JUSTIFICATIVA: Trata-se locação de imóvel destinado para instalação da Instalação da Saúde Seródio II - Secretaria da Saúde. A interrupção do pagamento causaria enormes transtornos à população usuária.

Por deliberação da(s) autoridade(s) competente(s), nos termos da legislação vigente, tornam-se públicos os seguintes atos administrativos:

CRONOGRAMA DE PAGAMENTO:
 Cumprindo as exigências do Artigo 1º da Lei Municipal nº 5.209, de 1º de outubro de 1998, e artigo 5º da Lei Federal nº 8.666/93, encontram-se afixadas nos Átrios da Secretaria da Finança e do Gabinete do Prefeito, para conhecimento publico, as justificativas dos pagamentos que serão efetuados fora da ordem cronológica de pagamento ao seguinte credor:
Favorecido: Cine Centro Integrado de Nefrologia S/C Ltda.
CNPJ: 59.649.251/0001-44
Contrato nº: 10401/2014-DCC
Processo nº: 35047/2014
Nota fiscal: 839
Valor: R\$ 574.481,19
Exigibilidade: 20/08/2018

Competência: Julho/2018
Empenho: 1530/2018
Liquidação: 22265/2018
Objeto: Serviços de terapia renal substitutiva a serem prestados a qualquer indivíduo que deles necessite.
Justificativa: Através deste contrato são executados serviços de terapia renal substitutiva a qualquer indivíduo que deles necessite. A falta de pagamento impossibilitaria a continuidade do atendimento, prejudicando a população do município.

Por deliberação da(s) autoridade(s) competente(s), nos termos da legislação vigente, tornam-se públicos os seguintes atos administrativos:

CRONOGRAMA DE PAGAMENTO:

Cumprindo as exigências do Artigo 1º da Lei Municipal nº 5.209, de 1º de outubro de 1998, e artigo 5º da Lei Federal nº 8.666/93, encontram-se afixadas nos Átrios da Secretaria da Finança e do Gabinete do Prefeito, para conhecimento publico, as justificativas dos pagamentos que serão efetuados fora da ordem cronológica de pagamento ao seguinte credor:

Favorecido: Associação Beneficente Jesus, José e Maria

Convênio nº: 722/2016-FMS

Processo Administrativo nº: 44396/2017-SS

COMPETÊNCIA VALOR DE REPASSE EXIGIBILIDADE

MAIO	R\$ 1.788.735,45	23/08/2018
JUNHO	R\$ 1.788.735,45	23/08/2018
JULHO	R\$ 1.788.735,45	23/08/2018
AGOSTO	R\$ 1.788.735,45	03/09/2018
TOTAL	R\$ 7.154.941,80	

Valor : R\$ 7.154.941,80

Objeto: Gestão compartilhada em regime de cooperação mútua entre os partícipes e integração do Hospital na rede regionalizada e hierarquizada de estabelecimentos de saúde que constitui o SUS- Guarulhos –sp.

Justificativa: Através deste Convênio são prestados serviços médicos, a falta de pagamento impossibilitaria a continuidade do atendimento, prejudicando toda a população do município.

SECRETARIA DE TRANSPORTES E TRÂNSITO

PORTARIA Nº 056/2018- STT

GIULIANO VINCENZO LOCANTO, SECRETÁRIO DE TRANSPORTE E TRÂNSITO, no uso das atribuições que lhe são conferidas por lei, e

CONSIDERANDO as disposições regulamentares estabelecidas no artigo 18, inciso V da Lei Municipal nº 2.433, de 16 de dezembro de 1980;

CONSIDERANDO o disposto na Portaria nº 29/2010 -STT, com alterações dadas pelas Portarias nº 39/2010 - STT, nº 05/2012 -STT, nº10/2012-STT e nº 36/2012 -STT;

RESOLVE:

Artigo 1º - Fica incluído do Anexo I da Portaria nº 29/2010- STT, de 06 de agosto de 2010, os veículos:

MARCA	MODELO	CATEGORIA
FIAT	CRONOS	SEDAN MÉDIO OU COMPACTO
VOLKS	VIRTUS 1.6 MSI	SEDAN MÉDIO OU COMPACTO
VOLKS	VIRTUS 1.0 TURBO	SEDAN MÉDIO OU COMPACTO
FORD	NEW FIESTA SEDAN	SEDAN MÉDIO OU COMPACTO
RENAULT	CAPTUR 1.6	SUV
TOYOTA	PRIUS 1,8	SEDAN MÉDIO OU COMPACTO
TOYOTA	YARIS SEDAN	SEDAN MÉDIO OU COMPACTO
CITROEN	ARIRCROSS	SUV

como veículos autorizados a operarem o serviço de táxi no Município de Guarulhos.

Artigo 2º - Esta portaria entra em vigor na data de sua publicação, revogadas às disposições em contrário.

PORTARIA Nº 057/2018- STT

GIULIANO VINCENZO LOCANTO, SECRETÁRIO DE TRANSPORTE E TRÂNSITO, no uso das atribuições que lhe são conferidas por lei, e

CONSIDERANDO as disposições regulamentares estabelecidas no artigo 18, inciso V da Lei Municipal nº 2.433, de 16 de dezembro de 1980;

CONSIDERANDO o disposto na Portaria nº 29/2010 -STT, com alterações dadas pelas Portarias nº 39/2010 - STT, nº 05/2012 -STT, nº10/2012-STT e nº 36/2012 -STT;

CONSIDERANDO a necessidade de adequação do serviço de táxi à oferta de modelos de veículos pelas montadoras e as características de usuário do aeroporto Internacional de Guarulhos;

CONSIDERANDO, por fim, o contido no processo Administrativo nº 43467/2018.

RESOLVE:

Artigo 1º - Fica incluído do Anexo I da Portaria nº 29/2010- STT, de 06 de agosto de 2010, os veículos:

MARCA	MODELO	CATEGORIA
FIAT	CRONOS	SEDAN MÉDIO OU COMPACTO
VOLKS	VIRTUS 1.6 MSI	SEDAN MÉDIO OU COMPACTO
VOLKS	VIRTUS 1.0 TURBO	SEDAN MÉDIO OU COMPACTO
PEUGEOT	508	SEDAN MÉDIO
PEUGEOT	408	SEDAN MÉDIO
KIA	CERATO	SEDAN MÉDIO
NISSAN	SENTRA	SEDAN MÉDIO
FORD	FOCUS	SEDAN MÉDIO
CITROEN	C4 LOUNGE	SEDAN MÉDIO
HYUNDAI	ELANTRA	SEDAN MÉDIO
HONDA	ACCORD	SEDAN GRANDE
HONDA	CR-V	SUV
GM	EQUINOX	SUV
JEEP	COMPASS	SUV

como veículos autorizados a operarem o serviço de táxi no Ponto 100 – Aeroporto Internacional de São Paulo/ Guarulhos.

Parágrafo único. Os veículos descritos no “Caput” deverão ser colocados em operação com a capacidade volumétrica de seu porta-malas totalmente livre e disponível ao acondicionamento da bagagem dos passageiros.

Artigo 2º - Esta portaria entra em vigor na data de sua publicação, revogadas às disposições em contrário.

E para constar eu, (**MAURÍCIO SEGANTIN**), Diretor do Departamento de Relações Administrativas, tornei público o presente Diário Oficial.

Centro de Convivência do Idoso



Atividades e promoção de eventos da cidade para as pessoas com mais de 60 anos

CCI Gopoúva
 Avenida Leopoldo Cunha, 85
 Gopoúva - Tel.: 2408-9800

CCI Santa Mena
 Av. Salgado Filho, 1.732
 Jd. Santa Mena - Tel.: 2408-3708



**AGÊNCIA REGULADORA DOS SERVIÇOS
PÚBLICOS DE SANEAMENTO BÁSICO DO
MUNICÍPIO DE GUARULHOS - AGRU**

**COMISSÃO DE LIQUIDAÇÃO DA AGRU
COMUNICADO
TERMO DE DISTRATO**

PA: 136/2017

Fornecedor: Mestre Torrefação – Indústria e Comércio da Café Ltda

Objeto: locação de 01 máquina de café expresso, compreendendo instalação, manutenção preventiva e corretiva bem como o fornecimento de café grãos de acordo com necessidade da AGRU.

Assinatura: 08 de agosto de 2018

Finalidade: Rescisão amigável, decorrente do Decreto Municipal nº 34.816 de 28/03/2018 e 35.013 de 08/06/ 2018.

Fundamento: Inciso XII do artigo 78 e inciso II do artigo 79 da lei 8.666/93.

TERMO DE DISTRATO

PA: 256/2016

Fornecedor: Verocheque Refeições Ltda

Objeto: serviços de administração, gerenciamento, emissão, distribuição e fornecimento de legitimação, na forma de cartão eletrônico para uso do auxílio alimentação pelos funcionários da AGRU em conformidade com a legislação trabalhista e com o Programa de Alimentação do Trabalhador

Assinatura: 10 de agosto de 2018

Finalidade: Rescisão amigável, decorrente do Decreto Municipal nº 34.816 de 28/03/2018 e 35.013 de 08/06/ 2018.

Fundamento: Inciso XII do artigo 78 e inciso II do artigo 79 da lei 8.666/93.

TERMO DE DISTRATO

PA: 117/2017

Fornecedor: Divox Tecnologia Ltda - ME

Objeto: serviços técnicos de manutenção e hospedagem do site institucional da AGRU

Assinatura: 09 de agosto de 2018

Finalidade: Rescisão amigável, decorrente do Decreto Municipal nº 34.816 de 28/03/2018 e 35.013 de 08/06/ 2018.

Fundamento: Inciso XII do artigo 78 e inciso II do artigo 79 da lei 8.666/93.

TERMO ADITIVO

PA: 102/2016

Termo Aditivo: 02/18

Fornecedor: Governança Brasil S/A Tecnologia e Gestão em Serviços

Objeto: redução do prazo contratual para 31 de agosto de 2018, com perduração das obrigações contratuais até 30 de abril de 2019.

Assinatura: 10 de agosto de 2018

Finalidade: Rescisão amigável, decorrente do Decreto Municipal nº 34.816 de 28/03/2018 e 35.013 de 08/06/ 2018.

Fundamento: Inciso XII do artigo 78 e inciso II do artigo 79 da lei 8.666/93.

**CÂMARA MUNICIPAL DE
GUARULHOS - CMG**

O PRESIDENTE DA CÂMARA MUNICIPAL DE GUARULHOS, VEREADOR EDUARDO, EM CUMPRIMENTO AO DISPOSTO NA ALÍNEA G DO INCISO II DO ARTIGO 56 DO REGIMENTO INTERNO, FAZ A SEGUINTE PUBLICAÇÃO:

PORTARIA Nº 22413

O Presidente da Câmara Municipal de Guarulhos, Senhor **EDUARDO**, usando das atribuições que lhe são conferidas em lei e tendo em vista o que consta no Memorando n.º 079/2018-CPCLC, de 16/08/2018, **DESIGNA**, o servidor **JOSÉ ADRIANO ZAGO DE CASTRO**(cód.22903), ocupante do cargo de Agente Técnico Legislativo G - NE-1, de provimento efetivo, atualmente exercendo a função de Membro da CPCLC, NE-1, para responder pela função de Pregoeiro Oficial-NE-1, enquanto perdurar o afastamento da servidora Ana Carolina Ortiz (cód.23059), no período de 16/08/2018 a 17/08/2018.

CUMPRASE.

Câmara Municipal de Guarulhos, em 16 de agosto de 2018.

PORTARIA Nº 22414

O Presidente da Câmara Municipal de Guarulhos, Senhor **EDUARDO**, usando das atribuições que lhe são conferidas em lei e tendo em vista o que consta no Processo Administrativo nº 2.854, de 20/08/2018, e ainda, considerando o que dispõe a Lei Municipal nº 7.646, de 20/07/2018, que altera a Estrutura Administrativa e Organizacional da Câmara Municipal de Guarulhos e dispositivos que especifica da Lei nº 7.408, de 03/09/2015, alterada pela Lei nº 7.589, de 19/10/2017 e Lei Municipal nº 7.604, de 14/12/2017, **RESOLVE:**

EXONERAR

- **LUCIANA DE SANTANA LEITE** (cód.24865), do cargo de Assessor Administrativo, NE-0, em comissão;

CUMPRASE.

Câmara Municipal de Guarulhos, em 20 de agosto de 2018.

PORTARIA Nº 22415

O Presidente da Câmara Municipal de Guarulhos, Senhor **EDUARDO**, usando das atribuições que lhe são conferidas em lei e tendo em vista o que consta no Processo Administrativo nº 2.855, de 20/08/2018, e ainda, considerando o que dispõe a Lei Municipal nº 7.646, de 20/07/2018, que altera a Estrutura Administrativa e Organizacional da Câmara Municipal de Guarulhos e dispositivos que especifica da Lei nº 7.408, de 03/09/2015, alterada pela Lei nº 7.589, de 19/10/2017 e Lei Municipal nº 7.604, de 14/12/2017, **RESOLVE:**

NOMEAR

- **LUIZ CAMPOS DE MACEDO** (cód.23132), RG nº 16.536.803-2, no cargo de Assessor Administrativo, NE-0, em comissão;

CUMPRASE.

Câmara Municipal de Guarulhos, em 20 de agosto de 2018.

PORTARIA Nº 22416

O Presidente da Câmara Municipal de Guarulhos, Senhor **EDUARDO**, usando das atribuições que lhe são conferidas em lei e tendo em vista o que consta no Processo Administrativo nº 2.747, de 09/08/2018, e ainda, considerando o que dispõe a Lei Municipal nº 7.646, de 20/07/2018, que altera a Estrutura Administrativa e Organizacional da Câmara Municipal de Guarulhos e dispositivos que especifica da Lei nº 7.408, de 03/09/2015, alterada pela Lei nº 7.589, de 19/10/2017 e Lei Municipal nº 7.604, de 14/12/2017, que tratam da lotação do Gabinete da Vereadora SANDRA GILENO – Sandra Regina Major (cód.188), **RESOLVE:**

EXONERAR

- **EGÍDIO EDUARDOROSA** (cód. 23816) do cargo de Assessor Parlamentar de Assuntos Institucionais, NE-0, em comissão.

CUMPRASE.

Câmara Municipal de Guarulhos, em 20 de agosto de 2018.

PORTARIA Nº 22417

O Presidente da Câmara Municipal de Guarulhos, Senhor **EDUARDO**, usando das atribuições que lhe são conferidas em lei e tendo em vista o que consta no Processo Administrativo nº 2.746, de 09/08/2018, e ainda, considerando o que dispõe a Lei Municipal nº 7.646, de 20/07/2018, que altera a Estrutura Administrativa e Organizacional da Câmara Municipal de Guarulhos e dispositivos que especifica da Lei nº 7.408, de 03/09/2015, alterada pela Lei nº 7.589, de 19/10/2017 e Lei Municipal nº 7.604, de 14/12/2017, que tratam da lotação do Gabinete do Vereador JORGE TADEU – Jorge Tadeu Mudalen Filho (cód.198), **RESOLVE:**

EXONERAR

- **IVONETE SILVA MORAES** (cód.24405), do cargo de Assessor Parlamentar de Assuntos Interpartidários, NE-0, em comissão.

CUMPRASE.

Câmara Municipal de Guarulhos, em 20 de agosto de 2018.

PORTARIA Nº 22418

O Presidente da Câmara Municipal de Guarulhos, Senhor **EDUARDO**, usando das atribuições que lhe são conferidas em lei e tendo em vista o que consta no Processo Administrativo nº 2.745, de 09/08/2018, e ainda, considerando o que dispõe a Lei Municipal nº 7.646, de 20/07/2018, que altera a Estrutura Administrativa e Organizacional da Câmara Municipal de Guarulhos e dispositivos que especifica da Lei nº 7.408, de 03/09/2015, alterada pela Lei nº 7.589, de 19/10/2017 e Lei Municipal nº 7.604, de 14/12/2017, que tratam da lotação do Gabinete do Vereador JORGE TADEU – Jorge Tadeu Mudalen Filho (cód.198), **RESOLVE:**

2015, alterada pela Lei nº 7.589, de 19/10/2017 e Lei Municipal nº 7.604, de 14/12/2017, que tratam da lotação do Gabinete do Vereador JORGE TADEU – Jorge Tadeu Mudalen Filho (cód.198), **RESOLVE:**

EXONERAR

-**TUANE FERNANDA BARBOSA** - (cód.24818), do cargo de Assessor Parlamentar de Assuntos Institucionais, NE-0, em comissão;

-**RAFAEL RANGEL SANTIAGO**- (cód.23520), do cargo de Assessor Parlamentar de Expediente, NE-0, em comissão;

NOMEAR

-**TUANE FERNANDA BARBOSA** - (cód.24818), no cargo de Assessor Parlamentar de Assuntos Interpartidários, NE-0, em comissão;

-**RAFAEL RANGEL SANTIAGO**- (cód.23520), no cargo de Assessor Parlamentar de Assuntos Institucionais, NE-0, em comissão.

CUMPRASE.

Câmara Municipal de Guarulhos, em 20 de agosto de 2018.

PORTARIA Nº 22419

O Presidente da Câmara Municipal de Guarulhos, Senhor **EDUARDO**, usando das atribuições que lhe são conferidas em lei e tendo em vista o que consta no Processo Administrativo nº 2.745, de 09/08/2018, e ainda considerando o que dispõe a Lei Municipal nº 7.645, de 20/07/2018, que altera a Estrutura Administrativa e Organizacional da Câmara Municipal de Guarulhos e dispositivos que especifica da Lei nº 7.408, de 03/09/2015, alterada pela Lei nº 7.589, de 19/10/2017 e Lei Municipal nº 7.604, de 14/12/2017, que tratam da lotação do Gabinete do Vereador JORGE TADEU – Jorge Tadeu Mudalen Filho (cód.198), **RESOLVE:**

NOMEAR

-**DAYANE TAINÁ MENDONÇA ARAUJO** - (cód.25015), RG nº 50.370.802-1, no cargo de Assessor Parlamentar de Expediente, NE-0, em comissão.

CUMPRASE.

Câmara Municipal de Guarulhos, em 20 de agosto de 2018.

PORTARIA Nº 22420

O Presidente da Câmara Municipal de Guarulhos, Senhor **EDUARDO**, usando das atribuições que lhe são conferidas em lei e tendo em vista o que consta no Processo Administrativo nº 2.744, de 09/08/2018, e ainda considerando o que dispõe a Lei Municipal nº 7.646, de 20/07/2018, que altera a Estrutura Administrativa e Organizacional da Câmara Municipal de Guarulhos e dispositivos que especifica da Lei nº 7.408, de 03/09/2015, alterada pela Lei nº 7.589, de 19/10/2017 e Lei Municipal nº 7.604, de 14/12/2017, que tratam da lotação do Gabinete do Vereador DR. EDUARDO CARNEIRO – Eduardo Carneiro Martins (cód.146), **RESOLVE:**

EXONERAR

-**ERNESTO BOTTONI NETO** (cód.24534), do cargo de Assessor de Parlamentar de Assuntos Interpartidários, NE-0, em comissão;

NOMEAR

-**ERNESTO BOTTONI NETO** (cód.24534), no cargo de Assessor de Parlamentar de Assuntos Legislativos, NE-0, em comissão.

CUMPRASE.

Câmara Municipal de Guarulhos, em 20 de agosto de 2018.

PORTARIA Nº 22421

O Presidente da Câmara Municipal de Guarulhos, Senhor **EDUARDO**, usando das atribuições que lhe são conferidas em lei e tendo em vista o que consta no Processo Administrativo nº 2.769, de 13/08/2018, e ainda considerando o que dispõe a Lei Municipal nº 7.646, de 20/07/2018, que altera a Estrutura Administrativa e Organizacional da Câmara Municipal de Guarulhos e dispositivos que especifica da Lei nº 7.408, de 03/09/2015, alterada pela Lei nº 7.589, de 19/10/2017 e Lei Municipal nº 7.604, de 14/12/2017, que tratam da lotação do Gabinete do Vereador DR. EDUARDO CARNEIRO – Eduardo Carneiro Martins (cód.146), **RESOLVE:**

NOMEAR

-**MERCIA VIRGINIA CAVALCANTI DA COSTA** (cód.25016), RG nº 30.367.738-7, no cargo de Assessor de Parlamentar de Assuntos Comunitários, NE-0, em comissão.

CUMPRASE.

Câmara Municipal de Guarulhos, em 20 de agosto de 2018.

PORTARIA Nº 22422

O Presidente da Câmara Municipal de Guarulhos, Senhor **EDUARDO**, usando das atribuições que lhe são conferidas em lei e tendo em vista o que consta no Memorando n.º 135/2018-DAP, de 13/08/2018, **DESIGNA**, a servidora **MONICA CRISTINA MINODA**(cód.24051), ocupante do cargo de Agente Técnico Legislativo G - NE-1, de provimento efetivo, para responder, cumulativamente, pela função de Diretora de Administração de Pessoal, NE-1, em comissão, enquanto perdurarem as férias da servidora Bianca Aparecida Burin (cód.23910), no período de 20/08/2018 a 03/09/2018.

CUMPRASE.

Câmara Municipal de Guarulhos, em 20 de agosto de 2018.

PORTARIA Nº 22423

O Presidente da Câmara Municipal de Guarulhos, Senhor **EDUARDO**, usando das atribuições que lhe são conferidas em lei e tendo em vista o que consta no Memorando n.º 101/2018-DAA, de 01/08/2018, **DESIGNA**, a servidora **CLEO BEDAQUE SIQUEIRA**(cód.23537), ocupante do cargo de Agente Técnico Legislativo G - NE-1, de provimento efetivo, atualmente ocupando a função de Membro da CPCLC, NE-1, em comissão, para responder pela função de Diretora de Assuntos Administrativos, NE-1, em comissão, enquanto perdurarem as férias do servidor Luiz Antonio Paulino (cód.24680), no período de 03/09/2018 a 02/10/2018.

CUMPRASE.

Câmara Municipal de Guarulhos, em 20 de agosto de 2018.

EDUARDO

Presidente

Publicada na Secretaria da Câmara Municipal de Guarulhos e afixada em lugar público de costume, aos vinte dias do mês de agosto do ano de dois mil e dezoito, e encaminhada para publicação no próximo Diário Oficial do Município.

MONICA CRISTINA MINODA

Diretora de Administração de Pessoal substituta

ATO DA MESA Nº 283

De 09 de agosto de 2018

AVOCA os Serviços de Manutenção Civil e Administração de Bens Públicos e respectivas atribuições, afetos até então à Diretoria de Gestão de Serviços Terceirizados".

O Presidente da Câmara Municipal de Guarulhos, Senhor **EDUARDO**, usando das atribuições que lhe são conferidas pelo inciso II do art. 25 da Lei Orgânica Municipal, promulgada em 05 de abril de 1990, expede o seguinte Ato da Mesa:

Art. 1º Fica avocado ao Gabinete da Presidência os Serviços de **Manutenção Civil e Administração de Bens Pú**licas suas respectivas atribuições, afetos até então à Diretoria de Gestão de Serviços Terceirizados.

Art. 2º Fica delegado os Serviços avocados na forma do artigo anterior à Diretoria de Assuntos Administrativos.

Art. 3º Este Ato da Mesa entrará em vigor na data de sua publicação.

C U M P R A – S E.

Câmara Municipal de Guarulhos, em 06 de agosto de 2018.

EDUARDO

Presidente

Publicado na Secretaria da Câmara Municipal de Guarulhos e afixado em lugar público de costume, aos nove dias do mês de agosto do ano de dois mil e dezoito.

WALDOMIRO CARLOS RAMOS

Secretário de Administração

EMENDA À LEI ORGÂNICA MUNICIPAL Nº 046

De 21 de agosto de 2018.

Autores: Vereadores **BETINHO ACREDITE**, **CAROL RIBEIRO**, **DR. EDUARDO CARNEIRO**, **DR. LAÉRCIO SANDES**, **EDMILSON SOUZA**, **EDUARDO SOLTUR**, **LAURI RÓCHA**, **LUIS DA SEDE**, **PASTOR ANISTALDO**, **PAULO ROBERTO CECCHINATO**, **RAMOS DA PADARIA**, **ROMILDO SANTOS**, **SERGIO MAGNUM**, **THIAGO SURFISTA**, **WESLEY CASA FORTE**.

"INCLUI DISPOSITIVO NA LEI ORGÂNICA MUNICIPAL, PERMITINDO AO VEREADOR LICENCIAR-SE PARA ASSUMIR MANDATO ELETIVO ESTADUAL OU FEDERAL, NA CONDIÇÃO DE SUPLENTE, PELO AFASTAMENTO OU LICENÇA DO TITULAR".

A Mesa da Câmara Municipal de Guarulhos, nos termos do § 2º do art. 35 da Lei Orgânica Municipal, promulga a seguinte Emenda ao texto da Lei Orgânica:

Art. 1º Inclui o inciso IV no artigo 16 da Lei Orgânica Municipal, com a seguinte redação:

"Art. 16. ...

IV - Para assumir, na condição de suplente, mandato eletivo estadual ou federal, pelo tempo em que durar o afastamento ou licença do titular."

Art. 2º Inclui o § 3º no artigo 16 da Lei Orgânica Municipal, com a seguinte redação:

“§3º O Vereador, licenciado nos termos do inciso IV do caput deste artigo, terá sua remuneração suspensa pelo tempo em que estiver licenciado.”

Art. 3º Inclui o § 4º no artigo 16 da Lei Orgânica Municipal, com a seguinte redação:

“§4º Na hipótese do inciso IV, sobrevivendo vacância definitiva do cargo, poderá o vereador optar por um dos mandatos eletivos.”

Art. 4º Inclui o inciso III no artigo 20 da Lei Orgânica Municipal, com a seguinte redação: “Art. 20. ...

III - Licenciado para assumir, na condição de suplente, mandato eletivo estadual ou federal, pelo tempo em que durar o afastamento ou licença do titular, sem remuneração.”

Art. 5º Esta Emenda à Lei Orgânica Municipal entra em vigor na data de sua publicação. Câmara Municipal de Guarulhos, em 21 de agosto de 2018.

EDUARDO
Presidente

Publicada na Secretaria da Câmara Municipal de Guarulhos e afixada em lugar público de costume, aos vinte e um dias do mês de agosto do ano de dois mil e dezoito.

HUMBERTO BAGATTINI CRUZ
Secretário de Assuntos Legislativos

Aviso de Licitação

Processo Administrativo nº 2500/2018

O presidente da Câmara Municipal de Guarulhos, **Exmo. Vereador Eduardo**, leva ao conhecimento de todos os interessados que fará realizar reunião pública no dia 06/09/2018, às 10h00min, visando ao credenciamento e abertura do procedimento licitatório, na modalidade PREGÃO PRESENCIAL nº 014/2018, do tipo **Menor Preço por Item**.

Objeto: Contratação de empresa especializada no fornecimento e entrega parcelada semanal de **água mineralisemgás, natural e potável** para a Câmara Municipal de Guarulhos, conforme especificado no Termo de Referência - Anexo I do Edital.

Recebimento de propostas: Até às 10h00min do dia 06/09/2018, na Rua João Gonçalves, nº 604, Centro, Guarulhos (favor aguardar na recepção).

Obtenção do Edital: No mesmo endereço acima citado ou pelo e-mail cplc@camaraguarulhos.sp.gov.br (favor colocar no assunto do e-mail: **Edital do Pregão nº 014/2018**).

Guarulhos, 24 de agosto de 2018.

Ana Carolina Ortiz
Pregoeira Oficial

INSTITUTO DE PREVIDÊNCIA DOS FUNCIONÁRIOS PÚBLICOS MUNICIPAIS DE GUARULHOS - IPREF

REABERTURA DE PRAZO

PREGÃO PRESENCIAL nº 005/2018 – IPREF - PROCESSO ADMINISTRATIVO nº 948/2018.

OBJETO: Prestação de serviços técnicos de consultoria atuarial - NOVA DATA DE ABERTURA: 05/09/2018 às 10h00min. O Edital completo e quaisquer informações poderão ser obtidos gratuitamente através do site: www.iprefguarulhos.sp.gov.br, pelo e-mail: compras.ipref@gmail.com, ou ainda pelo telefone: 2461-6366.

PORTARIA Nº 088/2018 – IPREF

O Presidente do INSTITUTO DE PREVIDÊNCIA DOS FUNCIONÁRIOS PÚBLICOS MUNICIPAIS DE GUARULHOS, no uso de suas atribuições legais, considerando o que estabelece o artigo 11, inciso III, da Lei Municipal nº 6056, de 24 de fevereiro de 2005; Considerando o que dispõe o artigo 6º, da Emenda Constitucional nº 41/2003 c.c. o artigo 47, da Lei Municipal nº 6056/2005 e o que consta do processo nº 867/2018-IPREF.

APOSENTA, a contar de 27/08/2018:

Servidora: SARA DE OLIVEIRA VEIGA POLYCARPO (código funcional 19167).

Cargo: Agente de Fiscalização F – lotada na SAJ – tendo como centro de resultado SDU3 – GB, da Prefeitura Municipal de Guarulhos.

Proventos: Integrais do padrão de seu cargo.

Guarulhos, 21 de agosto de 2018.
PAULO SERGIO RODRIGUES ALVES
Presidente do IPREF

TERMO DE INABILITAÇÃO DE CREDENCIAMENTO Nº 03/2018 – IPREF

A Comissão de Chamamento para Credenciamento, no uso de suas ações legais e, com fundamento nos poderes conferidos na Portaria nº 022/2018 - IPREF, em conformidade com o que consta no Processo nº 641/2018, **INABILITA** os documentos apresentados, entendendo que a empresa: Clínica Mult Imagem Ltda., não tem condições de credenciar-se junto ao IPREF para a execução de serviços de saúde.

Com isso, caso queira, poderá interpor recurso no prazo de 05(cinco) dias úteis, o qual será analisado e julgado pela Comissão de Chamamento de Credenciamento que poderá se valer de parecer jurídico se houver pertinência temática.

Guarulhos, 22 de agosto de 2018.
SUELI FRANCISCO LOPES LEAL
Presidente da Comissão

Serviço Autônomo de Água e Esgoto de Guarulhos - SAAE

EDITAL DE CHAMAMENTO PÚBLICO 004/2018 - CREDENCIAMENTO DE EMPRESAS PARA INSPEÇÃO DE MATERIAIS E EQUIPAMENTOS PARA SANEAMENTO

Informamos que até a presente data, encontram-se credenciadas nesta autarquia, para inspeção de materiais e equipamentos de saneamento, as empresas relacionadas abaixo:

SANEQUALI SANEAMENTO E QUAL. EM INSPEÇÃO LTDA. - Rua Osório de Castro, 260 - Vila Inglesa - São Paulo (SP) - CEP 04653-090 - Tel.: (11) 5671-5818; INSTITUTO DE TECNOLOGIA DO PARANÁ - TECPAR - Rua Prof. Alcacyr Munhoz Mader, 3.775 - Curitiba - Paraná (PR) - CEP 81350-010 - Tel.: (41) 316-3000 - Fax: (41) 245-0844; L.A. FALCÃO BAUER CENTRO TECNOLÓGICO DE CONTROLE DE QUALIDADE LTDA - Rua Aquinos, 111 - Água Rasa - São Paulo / SP - CEP 05036-070 - Fone (11) 3611-0833 Fax: (11)3611-0170; QUALIBIENTAL ENGENHARIA ARQUITETURA E CONSULTORIA LTDA. - Rua Bruno Lobo, 88 - Butantã - São Paulo (SP) - CEP: 05578-020 - Tel.: (11) 3836-1644; ORIBE EMPREITEIRA LTDA. - Rua Padre Guilherme Pompeu, 01 - Santana do Parnaíba -São Paulo (SP) - CEP: 06501-055 - Tel.: (11) 5594-1429 e OVERALL QUALITY INSPEÇÕES LTDA. - Me - Rua Prof. Coriolano Martins, 150 – Jd Monte Kemel, São Paulo (SP), CEP nº 05632-100 - Tel.: (11) 3501-2222.

As empresas e profissionais interessados em se pré-qualificar nesta Autarquia para realização dos trabalhos enfocados e outros correlatos deverão apresentar currículo e todo o material informativo de suas atividades na Gerencia Licitações, Av. Emílio Ribas, 1247 –Gopouva – Guarulhos/SP. Inf: 11 2472-5300 ramais 347, 348 e 349.

ERRATA

Fica alterada a publicação do dia 26/07/2017 próximo passado conforme segue:

ONDE SE LÊ:- Proc. 3392/17 **LEIA-SE:** Proc. 3392/18.

AVISO DE LICITAÇÃO

- **PREGÃO ELETRÔNICO 014/2018** – Proc. 3404/18 – REGISTRO DE PREÇOS para aquisição de tubos de aço carbono galvanizados- **ABERTURA: 06/09/2018, às 09 horas. (*)**

- **PREGÃO ELETRÔNICO 015/2018** – Proc. 3704/18 – REGISTRO DE PREÇOS para aquisição de uniformes para os servidores desta autarquia- **ABERTURA: 10/09/2018, às 09 horas. (*)**

- **PREGÃO ELETRÔNICO 016/2018** – Proc. 3993/18 – Aquisição de painel de comando de motores com 4 inversores de frequência para o booster Pimentas- **ABERTURA: 10/09/2018, às 14 horas. (*)**

- **PREGÃO ELETRÔNICO 017/2018** – Proc. 4318/18 – Registro de preços para aquisição de concreto pré misturado a seco- **ABERTURA: 11/09/2018, às 09 horas. (*)**

- **PREGÃO ELETRÔNICO 018/2018** – Proc. 4433/18 – Aquisição de transmissor de pressão manométrica 0 A 2 BAR IP68- **ABERTURA: 11/09/2018, às 14 horas. (*)**

* O edital encontra-se disponível no site: www.saaeguarulhos.sp.gov.br ou www.licitacoes-e.com.br ou ainda contra apresentação de CD-R gravável na Gerencia Licitações Av. Emílio Ribas, 1.247 – Gopouva – Guarulhos/SP - telefones (11) 2472-5300/ 347, 348 e 349, das 08h30 às 16h30.

ADJUDICAÇÃO/HOMOLOGAÇÃO

- **Pregão Eletrônico nº 001/2018**– proc. 2781/18– Aquisição de envelopes tipo saco com timbre, formulários para impressão, pastas com visor e pastas para processos –**GRÁFICA ABREU LTDA. - EPP**., valor estimativo R\$ 7.440,00, lotes 1, 2e4; **UA GRÁFICA – COMÉRCIO E PRESTAÇÃO DE SERVIÇOS GRÁFICOS EIRELI – EPP.**, valor estimativo R\$ 980,00, lote 3.

- **Pregão Eletrônico nº 006/2018**– proc. 3551/18– Registro de preços para aquisição de produtos químicos para as estações de tratamento de água (Cabaçu, Tanque Grande e Vila Barros) e poços tubulares profundos –**QUIMISA S/A.**, valor estimativo R\$ 659.985,00, lote 1; **SUALL INDÚSTRIA E COMÉRCIO LTDA.**, valor estimativo R\$ 528.999,20, lote 2; **DIOXSAN ESPECIALIDADES QUÍMICAS EIRELI – EPP.**, valor estimativo R\$ 35.940,00, lote 3; **G R INDÚSTRIA, COMÉRCIO E TRANSPORTES DE PRODUTOS QUÍMICOS LTDA.**, valor estimativo R\$ 891.446,00, lotes 4 a 7.

EXTRATO

- **Proc. 3118/18**- Registro de preços para contratação de empresa para prestação de serviços de manutenção de dataloggers modelo lolog, incluindo a substituição de baterias, calibração e atualização de firmware –**Ata de registro de preços 051/2018 – LWS COMÉRCIO E SERVIÇOS DE EQUIPAMENTOS PARA SANEAMENTO LTDA** –valor estimado:R\$ 41.500,00.Vigência: 12meses.

- **Proc. 9383/17– 1º TERMO ADITIVO AO CONTRATO Nº 020/2018** – Contratação de empresa de engenharia para execução de rede coletora de esgoto com método não destrutivo em furo direcional no CECAP, no município de Guarulhos, bem como o fornecimento total dos materiais necessários a esses serviços–**SBA MONTAGENS E SERVIÇOS TÉCNICOS LTDA - EPP**. Prorroga-se o prazo de vigência do contrato por 30 dias, a partir de 19/07/2018.Ratificam-se as demais cláusulas do contrato.

- **Proc. 5087/14– 5º TERMO ADITIVO AO CONTRATO Nº 002/2015** – Contratação de empresa especializada para fornecimento de sistema de segurança e monitoramento a distância através de GPRS em diversas unidades da Autarquia com instalação de equipamentos em regime de comodato e manutenção de equipes de rondas periódicas em “real time”–**MAX SISTEMAS DE SEGURANÇA - EPP**. Prorroga-se o prazo de vigência do contrato por 05 meses, a partir de 01/09/2018.A prorrogação importa o valor de R\$ 228.775,20. Ratificam-se as demais cláusulas do contrato originário e dos Termos de Aditamento.

EXTRATO DE ORDEM DE ENTREGA

- **Processo nº 8069/2017** – Registro de preços para aquisição de concreto pré-misturado a seco de alta resistência- **ORDEM DE ENTREGA 132/2018 – CONREAR INDÚSTRIA E COMÉRCIO DE MATERIAIS E SERVIÇOS GERAIS PARA CONSTRUÇÃO LTDA EPP** – Valor: R\$ 4.185,00.

- **Processo nº 191/2018** – Registro de preços para aquisição de agregados (areia média lavada, cimento portland, pedra britada n º 1, brita graduada simples) para extensão de rede de esgoto- **ORDEM DE ENTREGA 152/2018 – GUARANI INDÚSTRIA, COMÉRCIO E SERVIÇOS LTDA** – Valor: R\$ 8.400,00.

- **Processo nº 950/2018** – Registro de preços para aquisição de inversores de frequência para drives weg- **ORDEM DE ENTREGA 151/2018 – WEG DRIVES & CONTROLS – AUTOMAÇÃO LTDA** – Valor: R\$ 113.420,00. Departamento Administrativo

PORTARIAN Nº 25.342

de 15 de agosto de 2018

O SUPERINTENDENTE DO SERVIÇO AUTÔNOMO DE ÁGUA E ESGOTO DE GUARULHOS, **IBRAHIM EL KADI**, no uso de suas atribuições legais e considerando o artigo 10, da Lei Municipal n.º 1.429/68, com redação dada pela Lei Municipal n.º 2.314/79, item IV e Leis 5.657/01, 5.726/01 e 6.718/10, e o que consta do Processo n.º 022/2017 – SAAE,

N O M E I A, a contar de 14/08/2018;

Sr. Caio Henrique Nunes Rezende.

Para o cargo em comissão: Assessor Técnico, lotado na Chefia de Gabinete.

PORTARIAN Nº 25.343

de 15 de agosto de 2018

O SUPERINTENDENTE DO SERVIÇO AUTÔNOMO DE ÁGUA E ESGOTO DE GUARULHOS, **IBRAHIM EL KADI**, no uso de suas atribuições legais e considerando o que consta do Processo n.º 0234/2017 – SAAE, **R E S O L V E:**

Artigo 1º: Em decorrência do Processo 846/2006 e do Termo de Convênio Celebrado entre o Tribunal de Justiça e o Serviço Autônomo de Água e Esgoto de Guarulhos, ceder a título precário, sem prejuízo de seus vencimentos e demais vantagens atinentes à função o funcionário Lazaro Waldemar Stipe, no período de 17/08/2018 a 31/12/2018.

Artigo 2º: O boletim de frequência e relatório de atividades deverão ser entregues, impreterivelmente, até o 2º (segundo) dia útil do mês subsequente, sob pena de não pagamento.

Ibrahim El Kadi
Superintendente

Registrada no Departamento Administrativo do Serviço Autônomo de Água e Esgoto de Guarulhos e afixada no lugar público de costume em quinze de agosto de dois mil e dezoito.

Adm. Oscar Otávio Bonilha Neto
Departamento Administrativo
Diretor

PORTARIAN Nº 25.344

de 20 de agosto de 2018

O SUPERINTENDENTE DO SERVIÇO AUTÔNOMO DE ÁGUA E ESGOTO DE GUARULHOS, **IBRAHIM EL KADI**, no uso de suas atribuições legais e considerando o que consta do Processo nº 05988/2016 – SAAE, **R E S O L V E:**

Prorrogar por 30 (trinta) dias a contar de 13/08/2018 os trabalhos da comissão instituída pela Portaria 24.757/2017, apurar conduta do funcionário senhor Henrique Manoel Morato.

Ibrahim El Kadi
Superintendente

Registrada no Departamento Administrativo do Serviço Autônomo de Água e Esgoto de Guarulhos e afixada no lugar público de costume em vinte de agosto de dois mil e dezoito.

Adm. Oscar Otávio Bonilha Neto
Departamento Administrativo
Diretor

COMUNICADO

Cumprindo as exigências do Artigo 1o. da Lei Municipal No. 5.209 de 01 Outubro de 1998 e Artigo 5o. da Lei Federal No. 8.666/93, encontra-se afixado neste Serviço em lugar público de costume, para conhecimento a justificativa de pagamento ao(s) credor(es) desta Autarquia:

CRETOR: UBALDINA MARIA DA SILVA SANTOS

CONTRATO/PROCESSO: 2001/001852

OBJETO: LOCAÇÃO DE IMÓVEL PARA O POSTO DE ATENDIMENTO DA REGIÃO DO PARQUE JUREMA VALOR DO PAGAMENTO: R\$ 4.501,84(Quatro mil, quinhentos e um reais e oitenta e quatro centavos)

DATA DA EXIGIBILIDADE: 25/08/2018

JUSTIFICATIVA: O pagamento se faz necessário, pois trata-se de locação de imóvel para abrigar Fácil Parque Jurema, facilitando o atendimento aos usuário.

CRETOR: ALBERTO SHIMADA

CONTRATO/PROCESSO: 2001/002323

OBJETO: LOCAÇÃO DE IMÓVEL PARA IMPLANTAÇÃO DO POSTO DE ATENDIMENTO DO JD. PRES/ DUTRA

VALOR DO PAGAMENTO: R\$ 3.800,33(Tres mil, oitocentos reais e trinta e tres centavos)

DATA DA EXIGIBILIDADE: 29/08/2018

JUSTIFICATIVA: O pagamento se faz necessário, pois trata-se de locação de imóvel para abrigar posto de atendimento a população do Jardim Presidente Dutra e adjacências.

CRETOR: DH PERFURAÇÃO DE POÇOS LTDA.

CONTRATO/PROCESSO: 2013/001814

OBJETO: CONTRATAÇÃO DE EMPRESA PARA PRESTAÇÃO DE SERVIÇOS TÉCNICOS EM POÇOS TUBULARES PROFUNDOS

VALOR DO PAGAMENTO: R\$ 306.350,83(Trezentos e seis mil, trezentos e cinquenta reais e oitenta e tres centavos)

DATA DA EXIGIBILIDADE: 29/08/2018

JUSTIFICATIVA: O pagamento se faz necessário, pois trata-se de prestação de serviços técnicos especializados em poços tubulares profundos.

CRETOR: GIMMA ENGENHARIA LTDA

CONTRATO/PROCESSO: 2014/000931

OBJETO: CONTRATAÇÃO EMPRESA ESPECIALIZADA PARA IMPLANTAÇÃO DE COLETORES TRONCO (DA SUB-BACIA 16), ESTAÇÕES ELEVÁTORIAS DE ESGOTO, EMISSÁRIO E LINHA DE RECALQUE

VALOR DO PAGAMENTO: R\$ 825.710,55(Oitocentos e vinte e cinco mil, setecentos e dez reais e cinquenta e cinco centavos)

R\$ 260.464,85(Duzentos e sessenta mil, quatrocentos e sessenta e quatro reais e oitenta e cinco centavos)

R\$ 158.147,14(Cento e cinquenta e oito mil, cento e quarenta e sete reais e quatorze centavos)

DATA DA EXIGIBILIDADE: 30/08/2018
JUSTIFICATIVA: O pagamento se faz necessário, pois trata-se de serviço de implantação dos coletores tronco da sub-bacia 16, Estação elevatória de esgoto, emissão e linha de recalque para coleta de rede de esgoto
CREADOR: ERG ELETTROMOTORES LTDA.
CONTRATO/PROCESSO: 2014/001867
OBJETO: CONTRATAÇÃO EMPRESA ESPECIALIZADA COM FORN.DE PEÇAS, P/ MANUTENÇÃO CORRETIVA EM MOTORES ELÉTRICOS E MOTO FREIOS E TRANSFORMADORES DE CHAVES DE PARTIDA DO SAAE GRS
VALOR DO PAGAMENTO: R\$ 1.831,19(Hum mil, oitocentos e trinta e um reais e dezenove centavos)
R\$ 549,35(Quinhentos e quarenta e nove reais e trinta e cinco centavos)
DATA DA EXIGIBILIDADE: 25/08/2018 - 26/08/2018
JUSTIFICATIVA: O pagamento se faz necessário, pois trata-se de materiais e serviços a serem utilizados na manutenção corretiva de motores elétrico e moto freios transformadores de chaves de partidas da Autarquia.
CREADOR: TERUO WATANABE
CONTRATO/PROCESSO: 2014/003216
OBJETO: LOCAÇÃO DE IMÓVEL PARA O POSTO DE ATENDIMENTO AO CIDADÃO - FACIL TABOÃO
VALOR DO PAGAMENTO: R\$ 5.074,90(Cinco mil, setenta e quatro reais e noventa centavos)
DATA DA EXIGIBILIDADE: 26/08/2018
JUSTIFICATIVA: O pagamento se faz necessário, pois trata-se de locação de imóvel para abrigar posto de atendimento a população do Bairro Taboão e adjacências.
CREADOR: PLANINVESTI ADMINISTRAÇÃO E SERVIÇOS LTDA.
CONTRATO/PROCESSO: 2014/004122
OBJETO: CONTRATAÇÃO - FORNECIMENTO DE VALE TRANSPORTE PARA OS SERVIDORES DA AUTARQUIA, NAS ÁREAS ADMINISTRATIVA E OPERACIONAL, AREA DE ABASTECIMENTO DE ÁGUA E DE ESGOTO
VALOR DO PAGAMENTO: R\$ 108.163,62(Cento e oito mil, cento e sessenta e tres reais e sessenta e dois centavos)
R\$ 15.405,87(Quinze mil, quatrocentos e cinco reais e oitenta e sete centavos)
DATA DA EXIGIBILIDADE: 26/08/2018 - 30/08/2018
JUSTIFICATIVA: O pagamento se faz necessário, pois trata-se de fornecimento de vale transporte a servidores da autarquia.
CREADOR: PRIME CONSULTORIA E ASSESSORIA EMPRESARIAL LTDA. - EPP
CONTRATO/PROCESSO: 2014/004245
OBJETO: AQUISIÇÃO DE PEÇAS AUTOMOTIVAS ORIGINAIS NOVAS P/MANUTENÇÃO DE VEICULOS DA FROTA DO SAAE GRS
VALOR DO PAGAMENTO: R\$ 54.255,90(Cinquenta e quatro mil, duzentos e cinquenta e cinco reais e noventa centavos)
DATA DA EXIGIBILIDADE: 31/08/2018
JUSTIFICATIVA: O pagamento se faz necessário, pois trata-se de peças a serem utilizadas na manutenção dos veículos da frota do SAAE.
CREADOR: RM CONSULTORIA E ADM DE MÃO DE OBRA LTDA.L
CONTRATO/PROCESSO: 2014/005170
OBJETO: CONTRATAÇÃO DE SERVIÇOS DE COPA E LIMPEZA NA AUTARQUIA
VALOR DO PAGAMENTO: R\$ 70.264,17(Setenta mil, duzentos e sessenta e quatro reais e dezessete centavos)
DATA DA EXIGIBILIDADE: 26/08/2018
JUSTIFICATIVA: O pagamento se faz necessário, pois trata-se de serviços de Copa e Limpeza para diversas unidades da autarquia.
CREADOR: PLANINVESTI ADMINISTRAÇÃO E SERVIÇOS LTDA.
CONTRATO/PROCESSO: 2015/001191
OBJETO: CONTRATAÇÃO EMPRESA ESPECIALIZADA PARA FORNECIMENTO DE VALES ALIMENTAÇÃO E VALE REFEIÇÃO (CARTÃO MAGNÉTICO)
VALOR DO PAGAMENTO: R\$ 443.891,56(Quatrocentos e quarenta e tres mil, oitocentos e noventa e um reais e cinquenta e seis centavos)
R\$ 20,70(Vinte reais e setenta centavos)
R\$ 455,27(Quatrocentos e cinquenta e cinco reais e vinte e sete centavos)
R\$ 51.513,40(Cinquenta e um mil, quinhentos e treze reais e quarenta centavos)
DATA DA EXIGIBILIDADE: 26/08/2018 - 31/08/2018
JUSTIFICATIVA: O pagamento se faz necessário, pois trata-se do fornecimento de vale alimentação aos servidores da autarquia.
CREADOR: FUNDAÇÃO AGENCIA DA BACIA HIDROGRAFICA DO RIO TIETE - FABH-AT
CONTRATO/PROCESSO: 2015/001875
OBJETO: PAGAMENTOS DE TAXA REFERENTE A COBRANÇA PELO USO DA ÁGUA A FAVOR DA FABHAT. REF. A PAGAMENTO DA 5ª PARCELA (JULHO/2018).
VALOR DO PAGAMENTO: R\$ 41.251,78(Quarenta e um mil, duzentos e cinquenta e um reais e setenta e oito centavos)
R\$ 219.961,98(Duzentos e dezenove mil, novecentos e sessenta e um reais e noventa e oito centavos)
DATA DA EXIGIBILIDADE: 26/08/2018
JUSTIFICATIVA: O pagamento se faz necessário, pois trata-se da cobrança pelo uso da água da bacia hidrográfica do rio tietê.
CREADOR: TRIVALE ADMINISTRAÇÃO LTDA.
CONTRATO/PROCESSO: 2015/002746
OBJETO: CONTRATAÇÃO DE SERVIÇOS DE GERENCIAMENTO P/ABASTECIMENTO DE VEICULOS E AQUISIÇÃO DE GASOLINA COMUM, ÓLEO DIESEL
VALOR DO PAGAMENTO: R\$ 60.114,01(Sessenta mil, cento e quatorze reais e um centavo)
DATA DA EXIGIBILIDADE: 31/08/2018
JUSTIFICATIVA: O pagamento se faz necessário, pois trata-se de serviços de gerenciamento para abastecimento da frota da autarquia.
CREADOR: LUIZ GESSIVALDO DE JESUS SILVA - EPP
CONTRATO/PROCESSO: 2016/001601
OBJETO: CONTRATAÇÃO EMP ESP.ENGª P/PRESTAÇÃO DE SERVIÇOS DE MANUT.PREV E CORRETIVA EM APARELHOS E SISTEMA CENTRAL AUTOMATIZADO DE AR CONDICIONADO DO SAAE GRS
VALOR DO PAGAMENTO: R\$ 14.555,39(Quatorze mil, quinhentos e cinquenta e cinco reais e trinta e nove centavos)
DATA DA EXIGIBILIDADE: 31/08/2018
JUSTIFICATIVA: O pagamentos se faz necessário, pois trata-se de serviços especializados de manutenção preventiva e corretiva em sistema central de ar condicionado e aparelhos individuais de ar condicionado instalados nos prédios da autarquia
CREADOR: PRODENGIC INSTALAÇÕES INDUSTRIAIS LTDA-ME
CONTRATO/PROCESSO: 2016/005006
OBJETO: CONTRATAÇÃO EMPR. ESPEC.EM PREST. SERVIÇOS DE MANUT. CORRETIVA DOS SISTEMAS MECÂNICOS E PNEUMÁTICOS UNIDADES OPERACIONAIS DE ÁGUA E ESGOTO DESTA SAAE
VALOR DO PAGAMENTO: R\$ 4.797,78(Quatro mil, setecentos e noventa e sete reais e setenta e oito centavos)
DATA DA EXIGIBILIDADE: 28/08/2018
JUSTIFICATIVA: O pagamento se faz necessário, pois trata-se de empresa contratada para prestação serviços de manutenção corretiva dos sistemas mecânicos e pneumáticos nas unidades operacionais de água e esgoto da autarquia.
CREADOR: WHITE MARTINS GASES INDUSTRIAIS LTDA.
CONTRATO/PROCESSO: 2017/001690
OBJETO: CONTRATAÇÃO SERVIÇOS DE RECARGA E LOCAÇÃO DE CILINDROS DE GÁS INDUSTRIAIS
VALOR DO PAGAMENTO: R\$ 160,00(Cento e sessenta reais)
DATA DA EXIGIBILIDADE: 30/08/2018
JUSTIFICATIVA: O pagamento se faz necessário, pois trata-se de serviços de recarga e locação de cilindro para utilização das equipes da autarquia.
CREADOR: FAXON QUIMICA LTDA
CONTRATO/PROCESSO: 2017/002910
OBJETO: CONTRATAÇÃO EMPRESA P/FORNEC DE PRODUTOS QUIMICOS PARA AS ETAS CABUÇU, TANQUE GRANDE, VL BARROS E POÇOS TUBULARES PROFUNDOS NO MUNICIPIO GRS
VALOR DO PAGAMENTO: R\$ 10.302,27(Dez mil, trezentos e dois reais e vinte e sete centavos)
DATA DA EXIGIBILIDADE: 31/08/2018
JUSTIFICATIVA: O pagamento se faz necessário, pois trata-se da aquisição de produtos químicos que são utilizados nos tratamentos de água das ETAs Cabuçu, Tanque Grande, Vila Barros e poços tubulares profundos.
CREADOR: MPE ENGENHARIA E SERVIÇOS S/A
CONTRATO/PROCESSO: 2017/005463
OBJETO: CONTRATAÇÃO EMP/ENGª P/SERV(C/FORN PEÇAS/MATERIAS)MANUT PREV,PRED,CORRT EMERG NAS GABINÉS ESTAL PRIMAR E GRUPOS GERADORES DO SAAE. REF. NF 2202 MPE ENGENHARIA E SERVIÇOS S/A.
VALOR DO PAGAMENTO: R\$ 89.977,39(Oitenta e nove mil, novecentos e setenta e sete reais e trinta e nove centavos)
DATA DA EXIGIBILIDADE: 26/08/2018
JUSTIFICATIVA: O pagamento se faz necessário, pois trata-se de serviços de manutenção em gabinetes estaleiros primários e grupos geradores da autarquia
CREADOR: DASCO ENGENHARIA LTDA.
CONTRATO/PROCESSO: 2017/007282
OBJETO: CONTRATAÇÃO EMPRESA PARA EXECUÇÃO DE SERVIÇOS DE EXTENSÃO REDE DE ESGOTO SANITÁRIO NO MUNICIPIO GRS

VALOR DO PAGAMENTO: R\$ 62.207,31(Sessenta e dois mil, duzentos e sete reais e trinta e um centavos)
DATA DA EXIGIBILIDADE: 29/08/2018
JUSTIFICATIVA: O pagamento se faz necessário, pois trata-se de serviços de extensão da rede de esgoto da cidade, para atender ao crescimento vegetativo da cidade, gerando melhorias no sistema de Coleta de Esgoto no Município de Guarulhos.
CREADOR: TER SISTEMAS ELETRONICOS LTDA - EPP
CONTRATO/PROCESSO: 2017/007508
OBJETO: CONTRATAÇÃO EMPRESA ESPECIALIZADA P/SERVIÇOS EM MONITORAMENTO/ RASTREAMENTO VIA GSM-GPS-GPRS C/ EQUIP EM REGIME DE COMODATO P/VEICULOS DO SAAE/GRS
VALOR DO PAGAMENTO: R\$ 7.306,93(Sete mil, trezentos e seis reais e noventa e tres centavos)
DATA DA EXIGIBILIDADE: 27/08/2018
JUSTIFICATIVA: O pagamento se faz necessário, pois trata-se de serviços de monitoramento via GSM-GPS-GPRS que serão utilizados no monitoramento e rastreamento dos veículos da autarquia.
CREADOR: PAIVA NOGUEIRA CONSTRUTORA EIRELI - EPP
CONTRATO/PROCESSO: 2017/009586
OBJETO: CONTRATAÇÃO EMP.ENGª P/IMPLANTAÇÃO DOS TANQUES DE ARMAZENAMENTO DO SISTEMA DE TRATAMENTO DE EFLUENTES DA E.T.A. TANQUE GRANDE GRS
VALOR DO PAGAMENTO: R\$ 3.638,60(Tres mil, seiscentos e trinta e oito reais e sessenta centavos)
DATA DA EXIGIBILIDADE: 28/08/2018
JUSTIFICATIVA: O pagamento se faz necessário, pois trata-se da implantação de tanques de armazenamento na Estação de Tratamento de Água Tanque Grande para compor o sistema de tratamento de efluentes, no município de Guarulhos.
CREADOR: GUARU PÃO INDÚSTRIA E COMÉRCIO LTDA.
CONTRATO/PROCESSO: 2017/009742
OBJETO: AQUISIÇÃO DE BSNAGA DE LEITE E PÃO FRANCES COM E SEM MANTEIGA - LEITE PASTEURIZADO, INTEGRAL E DESNATADO
VALOR DO PAGAMENTO: R\$ 12.512,13(Doze mil, quinhentos e doze reais e treze centavos)
DATA DA EXIGIBILIDADE: 30/08/2018
JUSTIFICATIVA: O pagamento se faz necessário, pois trata-se do fornecimento de pão e leite aos servidores da autarquia.
CREADOR: CONTROLE ANALÍTICO ANÁLISES TÉCNICAS LTDA.
CONTRATO/PROCESSO: 2017/009873
OBJETO: CONTRATAÇÃO DE EMPRESA ESPECIALIZADA P/EXECUÇÃO SERVIÇOS COLETA.ANÁLISE E CONTROLE QUALIDADE DA ÁGUA DISTRIBUIDA PELO SAAE
VALOR DO PAGAMENTO: R\$ 17.445,15(Dezessete mil, quatrocentos e quarenta e cinco reais e quinze centavos)
DATA DA EXIGIBILIDADE: 29/08/2018
JUSTIFICATIVA: O pagamento se faz necessário, pois trata-se da prestação de serviços de coleta, analise e controle da qualidade da água distribuída pela autarquia.
CREADOR: VANIA MARIA SOUZA DA CUNHA CARVALHO
CONTRATO/PROCESSO: 2017/010159
OBJETO: LOCAÇÃO DE IMÓVEL PARA POSTO DE ATENDIMENTO FÁCIL CIDADE SERÓDIO
VALOR DO PAGAMENTO: R\$ 8.000,00(Oito mil de reais)
DATA DA EXIGIBILIDADE: 30/08/2018
JUSTIFICATIVA: O pagamento se faz necessário, pois trata-se de locação de imóvel para abrigar posto de atendimento na Cidade Seródio
CREADOR: GASBALL ARMAZENADORA E DISTRIBUIDORA LTDA
CONTRATO/PROCESSO: 2017/010390
OBJETO: AQUISIÇÃO DE GÁS GLP ENVASADO EM CILINDROS DE 45KG, 13KG E 20KG PARA O EXERCICIO DE 2018
VALOR DO PAGAMENTO: R\$ 65,00(Sessenta e cinco reais)
DATA DA EXIGIBILIDADE: 25/08/2018
JUSTIFICATIVA: O pagamento se faz necessário, pois trata-se fornecimento de gás envasado em cilindros de 13kg, 20kg e 45kg a serem utilizados em diversas unidades da autarquia.
CREADOR: GUIMARAES COMERCIAL EIRELI - ME
CONTRATO/PROCESSO: 2018/000187
OBJETO: AQUISIÇÃO MATERIAIS DE POLIETILENO E POLIPROPILENO PARA LIGAÇÕES DE ÁGUA PARA O EXERCICIO DE 2018
VALOR DO PAGAMENTO: R\$ 11.066,80(Onze mil, sessenta e seis reais e oitenta centavos)
DATA DA EXIGIBILIDADE: 30/08/2018
JUSTIFICATIVA: O pagamento se faz necessário, pois trata-se da aquisição de materiais em polietileno e polipropileno a serem utilizados pelas equipes de manutenção nas ligações de água no município de Guarulhos
CREADOR: SERASA S/A
CONTRATO/PROCESSO: 2018/001433
OBJETO: CONTRATAÇÃO DOS SERVIÇOS ON LINE DA EMPRESA SERASA S/A PARA USO DO DEPTO JURIDICO - PERIODO DE (12) DOZE MESES
VALOR DO PAGAMENTO: R\$ 339,85(Trezentos e trinta e nove reais e oitenta e cinco centavos)
DATA DA EXIGIBILIDADE: 31/08/2018
JUSTIFICATIVA: O pagamento se faz necessário, pois trata-se de serviços de consulta on-line utilizados pelo Departamento Jurídico da Autarquia.
CREADOR: LABORATORIO SÃO LUCAS LTDA.
CONTRATO/PROCESSO: 2018/002939
OBJETO: CONTRATAÇÃO DE EMPRESA PARA CARACTERIZAÇÃO E CLASSIFICAÇÃO DE RESIDUO SÓLIDO GERADO NA E.T.A. CABUÇU E TANQUE GRANDE
VALOR DO PAGAMENTO: R\$ 2.651,80(Dois mil, seiscentos e cinquenta e um reais e oitenta centavos)
DATA DA EXIGIBILIDADE: 30/08/2018
JUSTIFICATIVA: O pagamento se faz necessário, pois trata-se de serviços de caracterização e classificação de residuo solido gerados nas ETAS Cabuçu e Tanque Grande no município de Guarulhos
CREADOR: ALPINA EQUIPAMENTOS INDUSTRIAIS LTDA.
CONTRATO/PROCESSO: 2018/003220
OBJETO: CONTRATAÇÃO EMPRESA PARA FORNECIMENTO DE TANQUE DE POLIETILENO LINEAR DE 7500LTS COM ESCALA E ALTO RELEVO P/ARMAZENAMENTO DE HOCLORITO DE SÓDIO
VALOR DO PAGAMENTO: R\$ 6.548,00(Seis mil, quinhentos e quarenta e oito reais)
DATA DA EXIGIBILIDADE: 26/08/2018
JUSTIFICATIVA: O pagamento se faz necessário, pois trata-se da aquisição de tanque de polietileno para armazenamento de produto quimico para o tratamento de água
CREADOR: ELIZABETE MONTEIRO ALVES - ME
CONTRATO/PROCESSO: 2018/003265
OBJETO: AQUISIÇÃO CONTAINER MULTIUSO ORGANIZADOR (VOLUME DE 50 LITROS)
VALOR DO PAGAMENTO: R\$ 199,00(Cento e noventa e nove reais)
DATA DA EXIGIBILIDADE: 30/08/2018
JUSTIFICATIVA: O pagamento se faz necessário, pois trata-se da aquisição de container multiuso a ser instalado nas dependências da autarquia.
CREADOR: NAXOS COMÉRCIO E ASSISTÊNCIA TÉCNICA DE ABRASIVOS LTDA-ME
CONTRATO/PROCESSO: 2018/003601
OBJETO: AQUISIÇÃO DE DISCOS ABRASIVOS DE CORTE E DESBASTES P/MANUTENÇÃO DAS DIVERSAS CASAS DE BOMBAS DESTA SAAE
VALOR DO PAGAMENTO: R\$ 5.241,00(Cinco mil, duzentos e quarenta e um reais)
DATA DA EXIGIBILIDADE: 28/08/2018
JUSTIFICATIVA: O pagamento se faz necessário, pois trata-se da aquisição de discos de corte e desbastes para manutenção da casas de bomba da autarquia
CREADOR: TECAUT AUTOMAÇÃO INDUSTRIAL EIRELI
CONTRATO/PROCESSO: 2018/004131
OBJETO: AQUISIÇÃO DE CHAVE SECCIONADORA 630A P/MANUTENÇÃO DE PAINÉIS DE COMANDO ELÉTRICO DAS BOMBAS DE RECALQUE AGUA PÓTAVEL
VALOR DO PAGAMENTO: R\$ 3.300,00(Tres mil, trezentos reais)
DATA DA EXIGIBILIDADE: 31/08/2018
JUSTIFICATIVA: O pagamento se faz necessário pois trata-se da aquisição de chave seccionadora para manutenção de painéis instalados na autarquia
CREADOR: MECANOGRÁFICA & LASER LTDA. - EPP
CONTRATO/PROCESSO: 2018/004317
OBJETO: CONTRATAÇÃO DE EMPRESA P/MANUTENÇÃO PREVENTIVA E CORRETIVA DE MÁQUINA AUTO-ENVELOPADORA INCLUINDO REPOSIÇÃO DE PEÇAS P/DOZE MESES
VALOR DO PAGAMENTO: R\$ 677,76(Seiscentos e setenta e sete reais e setenta e seis centavos)
DATA DA EXIGIBILIDADE: 30/08/2018
JUSTIFICATIVA: O pagamento se faz necessário, pois trata-se de serviços de manutenção na maquina envelopadora para confecção dos contra-cheques da autarquia.
CREADOR: ART & EDITORA JM LTDA
CONTRATO/PROCESSO: 2018/004432
OBJETO: CONTRATAÇÃO DE ASSINATURA ANUAL DAREVISTA ISTO É
VALOR DO PAGAMENTO: R\$ 448,00(Quatrocentos e quarenta e oito reais)
DATA DA EXIGIBILIDADE: 30/08/2018
JUSTIFICATIVA: O pagamento se faz necessário, pois trata-se de assinatura de revista para auxiliar no setor de comunicação da autarquia.
CREADOR: 1GIGA COMPUTERS BRASIL EIRELI
CONTRATO/PROCESSO: 2018/004479
OBJETO: AQUISIÇÃO DE DISCO RÍGIDO HARD DISK 1TB SATA 3 6GB/S BUFFER CACHE 64MB

VELOCIDADE 7200RPM
 VALOR DO PAGAMENTO: R\$ 5.240,00(Cinco mil, duzentos e quarenta reais)
 DATA DA EXIGIBILIDADE: 29/08/2018
 JUSTIFICATIVA: O pagamento se faz necessário, pois trata-se da aquisição de disco rígido a ser instalado em equipamento de informática da autarquia
CREDOR: MECANOGRÁFICA & LASER LTDA. - EPP
 CONTRATO/PROCESSO: 2018/004482
 OBJETO: AQUISIÇÃO DE COLA GEL AZUL PS-850/2XSD FORNECIDA EM EMB. 5KG P/ USO EXCLUSIVO NA MÁQ. ENVELOPADEIRA C/ VALIDADE DE 01 ANO
 VALOR DO PAGAMENTO: R\$ 2.718,00(Dois mil, setecentos e dezoito reais)
 DATA DA EXIGIBILIDADE: 31/08/2018
 JUSTIFICATIVA: O pagamento se faz necessário, pois trata-se da aquisição de cola gel azul para uso em maquina autoenvelopadora de propriedade da autarquia.

Guarulhos, sexta-feira, 24 de agosto de 2018

Superintendente

Ibrahim Faouzi El Kadi

Informamos que no de pagamento publicado em 17/08/2018 não constou(ram) o(s) pagamento(s) ao(es) credor(es):

OBJETO: LOCAÇÃO REFERENTE A IMÓVEL DANIFICADO POR VAZAMENTO DE ÁGUA - RUA MARIA CONCEIÇÃO Nº 51 JD. MUNHOZ (NOT.PREL.0719/2011 DDC)
 CONTRATO/PROCESSO: 2011/005282

CREDOR: CRISTINE PENHA DOS SANTOS

VALOR DO PAGAMENTO: R\$ 3.427,10(Tres mil, quatrocentos e vinte e sete reais e dez centavos)

DATA DA EXIGIBILIDADE: 19/08/2018

JUSTIFICATIVA: O pagamento se faz necessário, pois trata-se de aluguel de imóvel a município que teve seu imóvel danificado por vazamento de água.

OBJETO: PROCESSO ADMINISTRATIVO - REFERENTE A LOCAÇÃO DE IMÓVEL SRA CAMILA DA ROCHA GOVETE - RUA

MARIA CONCEIÇÃO Nº 41 PONTE GRANDE

CONTRATO/PROCESSO: 2011/005393

CREDOR: CAMILA DA ROCHA GOVETE ZAGHI

VALOR DO PAGAMENTO: R\$ 3.800,00(Tres mil, oitocentos reais)

DATA DA EXIGIBILIDADE: 18/08/2018

JUSTIFICATIVA: O pagamento se faz necessário, pois trata-se de aluguel de imóvel a município que teve seu imóvel danificado por vazamento de água.

OBJETO: CONTRATAÇÃO EMPRESA P/SERVIÇOS DE LEITURA DE MEDIDOR C/EMIÇÃO SIMULTÂNEA DE CONTAS,NOTIFICAÇÃO DE DÉBITOS E TAXAS DIVERSAS

CONTRATO/PROCESSO: 2017/003115

CREDOR: HR SERVIÇOS DE LEITURA E ENTREGA DE CONTAS DE ENERGIA LTDA.

VALOR DO PAGAMENTO: R\$ 254.752,03(Duzentos e cinquenta e quatro mil, setecentos e cinquenta e dois reais e três centavos)

DATA DA EXIGIBILIDADE: 20/08/2018

JUSTIFICATIVA: O pagamento se faz necessário, pois trata-se de empresa prestadora de serviços contratado pela autarquia para leitura de medidor com emissão simultânea de contas, notificação de débito e taxas diversas nos imóveis localizados no município de Guarulhos.

Superintendente

Guarulhos, sexta-feira, 24 de agosto de 2018

Ibrahim Faouzi El Kadi

PROGRESSO E DESENVOLVIMENTO DE GUARULHOS - PROGUARU

REVOGAÇÃO

A Comissão de Licitações da Progresso e Desenvolvimento de Guarulhos S/A, torna público:

PA: nº 214/2018 - Conforme consta do TC-17406.989.18-6 (TCE-SP),fica revogado o **Pregão Eletrônico nº 012/2018** que trata da Contratação de empresa para a prestação de serviços de administração, controle e gerenciamento do abastecimento de combustível de veículos, máquinas e equipamentos da frota da PROGUARU prestados por postos credenciados, por meio da implantação e operação de um sistema informatizado e integrado com utilização de cartão magnético ou micro processado e disponibilidade de Rede Credenciada e descentralizada de Postos de Combustíveis, compreendendo a distribuição de álcool (etanol), gasolina e óleo diesel e / ou biodiesel.

ABERTURA DE LICITAÇÃO

A Comissão de Licitações da Progresso e Desenvolvimento de Guarulhos S.A de acordo com o constante no **Processo Administrativo nº 249/2018**, torna publica que fará realizar **Pregão Eletrônico nº 017/2018** – Contratação de empresa para a prestação de serviços de administração, controle e gerenciamento do abastecimento de combustível de veículos, máquinas e equipamentos da frota da PROGUARU prestados por postos credenciados, por meio da implantação e operação de um sistema informatizado e integrado com utilização de cartão magnético ou micro processado e disponibilidade de Rede Credenciada e descentralizada de Postos de Combustíveis, compreendendo a distribuição de álcool (etanol), gasolina e óleo diesel e / ou biodiesel. Envio das Propostas até as 09h00 no dia **06/09/2018 - Disputa às 10:00h**. Site: www.licitacoes-e-com.br.

Guarulhos, 24 de agosto de 2018

Juliana Coelho Saraiva

Presidente da Comissão de Licitações

EXTRATO DE CONTRATO

A Seção de Gestão Contratual da Progresso e Desenvolvimento de Guarulhos - S/A de acordo com constante no:

Processo Administrativo nº 641/2017, torna pública o **Contrato nº 030/2018**. **Objeto:** Contratação de empresa especializada na prestação de serviços de LOCAÇÃO DE CAMINHÃO BASCULANTE, CAMINHÃO ESPARGIDOR, CAMINHÃO BASCULANTE TIPO TOCO, ROLO COMPACTADOR, necessários para execução de serviços essenciais à zeladoria e obras executadas pela Proguaru. **Contratado:** Schunck Terraplanagem e Transportes Eirelli. **Valor total:** R\$ 7.207.680,00 (sete milhões, duzentos e sete mil, seiscentos e oitenta reais). **Prazo:** 12 (doze) meses. **Assinado em:** 15/08/2018.

Processo Administrativo nº 218/2018, torna pública o **Contrato nº 026/2018**. **Objeto:** Fornecimento de créditos de vale transporte através de cartão eletrônico para utilização nas Linhas Municipais e Intermunicipais de Guarulhos. **Contratado:** Guarupass – Associação das Concessionárias de Transporte Urbano de Passageiros de Guarulhos e Região. **Valor total:** R\$ 4.500.000,00 (quatro milhões e quinhentos mil reais). **Prazo:** 12 (doze) meses. **Assinado em:** 27/07/2018.

Guarulhos 24 de agosto de 2018.

Márcia Spadaro

Seção de Gestão Contratual

CRONOLOGIA DE PAGAMENTO

“Cumprindo as exigências do artigo 1º da Lei Municipal nº 5.209 de 01 de outubro de 1998 e artigo 5º da Lei Federal nº 8666/93, encontram-se afixadas nos Atrios da Progresso e Desenvolvimento de Guarulhos S/A - Proguaru, para conhecimento público, a justificativa dos pagamentos que serão efetuados fora da ordem cronológica de pagamentos aos seguintes credores”:

ERRATA:

Referente à publicação de 10 de agosto de 2018.

Onde se lê:

CREDOR: **PLANETA COMÉRCIO DE FERRAMENTAS E EQUIPAMENTOS LTDA - EPP**

Leia-se:

CREDOR: **PLANETA PSF COMÉRCIO DE PARAFUSOS, SOLDAS E FERRAMENTAS LTDA**

CREDOR: **AUTO POSTO PORTAL DE GUARULHOS**

COMPRA DIRETA

OBJETO: Aquisição de combustíveis para abastecimento da frota de veículos.

VALOR: R\$ 17.143,38 (dezesete mil cento e quarenta e tres reais e trinta e oito centavos).

DATA DA EXIGIBILIDADE: 16/08/2018.

JUSTIFICATIVA: A falta do pagamento poderia causar a interrupção do abastecimento dos veículos utilizados na execução de serviços públicos que são considerados essenciais para a comunidade.

CREDOR: **BETEL EQUIPAMENTOS DE PROTEÇÃO INDIVIDUAL EIRELI - ME**

PROCESSO: 019/2018

OBJETO: Aquisição de equipamentos de proteção individual.

VALOR: R\$ 15.453,70 (quinze mil, quatrocentos e cinquenta e três reais e setenta centavos).

DATA DA EXIGIBILIDADE: 05/08/2018.

JUSTIFICATIVA: O não pagamento causaria atraso na entrega dos materiais de segurança utilizados pelos funcionários da empresa.

CREDOR: **C & F COMÉRCIO E SERVIÇO DE GESSO LTDA - ME**

COMPRA DIRETA

OBJETO: Aquisição de material para construção civil.

VALOR: R\$ 6.231,90 (seis mil, duzentos e trinta e um reais e noventa centavos).

DATA DA EXIGIBILIDADE: 23/08/2018.

JUSTIFICATIVA: O não pagamento interromperia o fornecimento de materiais utilizados na execução das obras de interesse público.

CREDOR: **COMPANHIA DE GÁS DE SÃO PAULO - COMGAS**

PROCESSO: 432/2017

OBJETO: Aquisição de gás natural canalizado.

VALOR: R\$ 2.372,52 (dois mil, trezentos e setenta e dois reais e cinquenta e dois centavos).

DATA DA EXIGIBILIDADE: 21/06/2018.

JUSTIFICATIVA: O não pagamento interromperia o fornecimento de gás natural utilizado no refeitório da empresa.

CREDOR: **ELETRIFERRO ELÉTRICA FERROS E FERRAGENS EIRELLI EPP**

COMPRA DIRETA

OBJETO: Aquisição de material elétrico.

VALOR: R\$ 6.547,43 (seis mil, quinhentos e quarenta e sete reais e quarenta e três centavos).

DATA DA EXIGIBILIDADE: 31/08/2018.

JUSTIFICATIVA: O não pagamento interromperia a entrega dos materiais elétricos utilizados em diversas obras realizadas pela empresa.

CREDOR: **GASBALL ARMazenadora e Distribuidora Ltda**

COMPRA DIRETA

OBJETO: Aquisição de gás (GLP).

VALOR: R\$ 630,00 (seiscentos e trinta reais).

DATA DA EXIGIBILIDADE: 29/08/2018.

JUSTIFICATIVA: O não pagamento causaria atraso no fornecimento de gás liquefeito de petróleo (GLP) utilizado no refeitório da empresa para a preparação do desjejum dos funcionários.

CREDOR: **KM CRISTALINA COMÉRCIO DE ÁGUA MINERAL EIRELI EPP**

PROCESSO: 438/2017

OBJETO: Fornecimento de galão de água de 20 litros.

VALOR: R\$ 1.585,00 (hum mil, quinhentos e oitenta e cinco reais).

DATA DA EXIGIBILIDADE: 31/08/2018.

JUSTIFICATIVA: A falta de pagamento poderia interromper o fornecimento de galões de água utilizados para abastecimento de diversos setores desta empresa.

CREDOR: **MANA LIMP COMÉRCIO DE PRODUTOS DE LIMPEZA**

COMPRA DIRETA

OBJETO: Aquisição de material de limpeza.

VALOR: R\$ 987,50 (novecentos e oitenta e sete reais e cinquenta centavos).

DATA DA EXIGIBILIDADE: 30/08/2018.

JUSTIFICATIVA: O não pagamento interromperia a entrega dos materiais de limpeza utilizados em diversas repartições públicas.

CREDOR: **MANANCIAL COMÉRCIO DE PRODUTOS DE LIMPEZA E DESCARTÁVEIS LTDA**

COMPRA DIRETA

OBJETO: Aquisição de material de limpeza.

VALOR: R\$ 4.963,70 (quatro mil, novecentos e sessenta e três reais e setenta centavos).

DATA DA EXIGIBILIDADE: 30/08/2018.

JUSTIFICATIVA: O não pagamento interromperia a entrega dos materiais de limpeza utilizados em diversas repartições públicas.

CREDOR: **MBKA AUTO PEÇAS LTDA ME**

COMPRA DIRETA

OBJETO: Manutenção e reparos de veículos.

VALOR: R\$ 555,00 (quinhentos e cinquenta e cinco reais).

DATA DA EXIGIBILIDADE: 31/08/2018.

JUSTIFICATIVA: O não pagamento interromperia o reparo dos veículos utilizados em diversas atividades da empresa.

CREDOR: **MICHAEL SILVA ROCHA OFICINA ME**

COMPRA DIRETA

OBJETO: Manutenção e reparos de veículos.

VALOR: R\$ 1.470,00 (hum mil, quatrocentos e setenta reais).

DATA DA EXIGIBILIDADE: 30/08/2018.

JUSTIFICATIVA: O não pagamento interromperia o reparo dos veículos utilizados em diversas atividades da empresa.

CREDOR: **PANAJO PEÇAS AUTOMOTIVAS NACIONAL LTDA**

COMPRA DIRETA

OBJETO: Manutenção e reparos de veículos.

VALOR: R\$ 1.085,30 (hum mil e oitenta e cinco reais e trinta centavos).

DATA DA EXIGIBILIDADE: 30/08/2018.

JUSTIFICATIVA: O não pagamento interromperia o reparo dos veículos utilizados em diversas atividades da empresa.

CREDOR: **PLANETA PSF COMÉRCIO DE PARAFUSOS, SOLDAS E FERRAMENTAS LTDA**

COMPRA DIRETA

OBJETO: Aquisição de ferramentas.

VALOR: R\$ 1.175,73 (hum mil, cento e setenta e cinco reais e setenta e três centavos).

DATA DA EXIGIBILIDADE: 21-29/08/2018.

JUSTIFICATIVA: O não pagamento interromperia a entrega das ferramentas utilizadas em diversas obras realizadas pela empresa.

CREDOR: **RELBER COMÉRCIO E INDÚSTRIA LTDA - EPP**

COMPRA DIRETA

OBJETO: Aquisição de ferramentas.

VALOR: R\$ 448,00 (quatrocentos e quarenta e oito reais).

DATA DA EXIGIBILIDADE: 31/08/2018.

JUSTIFICATIVA: O não pagamento interromperia a entrega das ferramentas utilizadas em diversas obras realizadas pela empresa.

CREDOR: **RH MASTER SISTEMAS LTDA EPP**

COMPRA DIRETA

OBJETO: Contratação de serviço de assessoria e manutenção nos módulos de Ponto Eletrônico, Folha de Pagamento e Benefícios do Software RH Master.

VALOR: R\$ 8.800,00 (oito mil e oitocentos reais).

DATA DA EXIGIBILIDADE: 21/08/2018.

JUSTIFICATIVA: O não pagamento interromperia a utilização de softwares necessários para a execução de trabalhos rotineiros da empresa.

CREDOR: **RM PEÇAS PARA TRATORES EIRELI**

COMPRA DIRETA

OBJETO: Manutenção e reparos de veículos.

VALOR: R\$ 1.160,42 (hum mil, cento e sessenta reais e quarenta e dois centavos).

DATA DA EXIGIBILIDADE: 29-31/08/2018.

JUSTIFICATIVA: O não pagamento interromperia o reparo dos veículos utilizados em diversas atividades da empresa.

CREDOR: **SIRLENE ANTONIA MOREIRA TINTAS**

COMPRA DIRETA

OBJETO: Aquisição de material para pintura.

VALOR: R\$ 673,50 (seiscentos e setenta e três reais e cinquenta centavos).

DATA DA EXIGIBILIDADE: 29/08/2018.

JUSTIFICATIVA: O não pagamento interromperia o fornecimento de materiais utilizados na execução das obras de interesse público.

CREDOR: **SOFTMATIC SISTEMAS AUTOMÁTICOS DE INFORMÁTICA LTDA**

PROCESSO: 172/2018.

OBJETO: Direito de uso e manutenção do sistema Contimatic Phoenix - Contábil e Manutenção do software de Escrita Fiscal Contimatic Phoenix G 5.

VALOR: R\$ 896,26 (oitocentos e noventa e seis reais e vinte e seis centavos).

DATA DA EXIGIBILIDADE: 15/08/2018.

JUSTIFICATIVA: O não pagamento interromperia a utilização dos sistemas informatizados de contabilidade e fiscal para atendimento da legislação vigente.

Guarulhos (SP), 24/08/2018.

FRANCISCO JOSÉ CARONE GARCIA

DIRETOR PRESIDENTE

REVOGAÇÃO

A Comissão de Licitações da Progresso e Desenvolvimento de Guarulhos S/A, torna público:

PA: nº 220/2018 - Conforme consta dos autos, fica revogada a **Licitação Modo Disputa de Fechado nº 02/2018** que trata da contratação de serviços de engenharia para a gestão ambiental do sistema de drenagem urbana da área geográfica do Município de Guarulhos – SP, através dos serviços de desobstrução e limpeza do sistema de drenagem por equipamento combinado hidrojato-sugador, equipamento de coleta de resíduos de bocas de lobo limpos por equipe manual; atendimento de situações emergenciais de alagamentos por equipamento de esgotamento por bomba de alta performance. Diagnóstico e prognóstico de pontos críticos de alagamentos; desidratação e destinação final em aterro sanitário dos resíduos coletados e gestão operacional da execução dos serviços.

Guarulhos, 24 de agosto de 2018

Juliana Coelho Saraiva

Presidente da Comissão de Licitações