



LEIS - DECRETOS - PORTARIAS

LEIS

Complementação do Anexo II da Lei n° 7225 de Dezembro de 2013, publicada no Diário Oficial n° 096/2013-GP de 27/12/2013, por erro de imprensa

Em, 16 de Dezembro de 2013.

LEI N° 7225

Projeto de Lei n° 7374/2013 de autoria do Poder Executivo.

Introduz alterações na Lei n° 5.473, de 13 de março de 2000.

.....

ANEXO II



SECRETARIA DE HABITAÇÃO
DEPARTAMENTO DE ASSUNTOS FUNDIÁRIOS
Divisão Técnica de Legalização Fundiária de Ocupações de Interesse Social
Lei Municipal N.º 5.473/2000 - ANEXO II - CROQUI 037

	Área Pública Desafetada*
	Sistema Viário Desafetado*
	Área Pública*
	Sistema Viário*
	Área Particular*
	Numeração da Quadra
* Conforme Planta Quadra	

Título: Núcleo TB - 084 - 58	Folha: ÚNICA
Assunto: Desafetação de Área - Croqui de Localização	
Data: FEVEREIRO/2013	Escala: 1:2000 PRC 2008

Informações Cadastrais:
 I.C. 084.15.95.0016.00.000 - Sistema de Recreio
 I.C. 084.15.96.0001.00.000 - Sistema de Recreio (Parcial)
 I.C. 084.15.76.0087.00.000 - Institucional (Parcial)
 I.C. 084.25.06.0001.00.000 - Sistema de Recreio
 Faixa de Saneamento (Parcial)
 Loteamento Jardim Testai

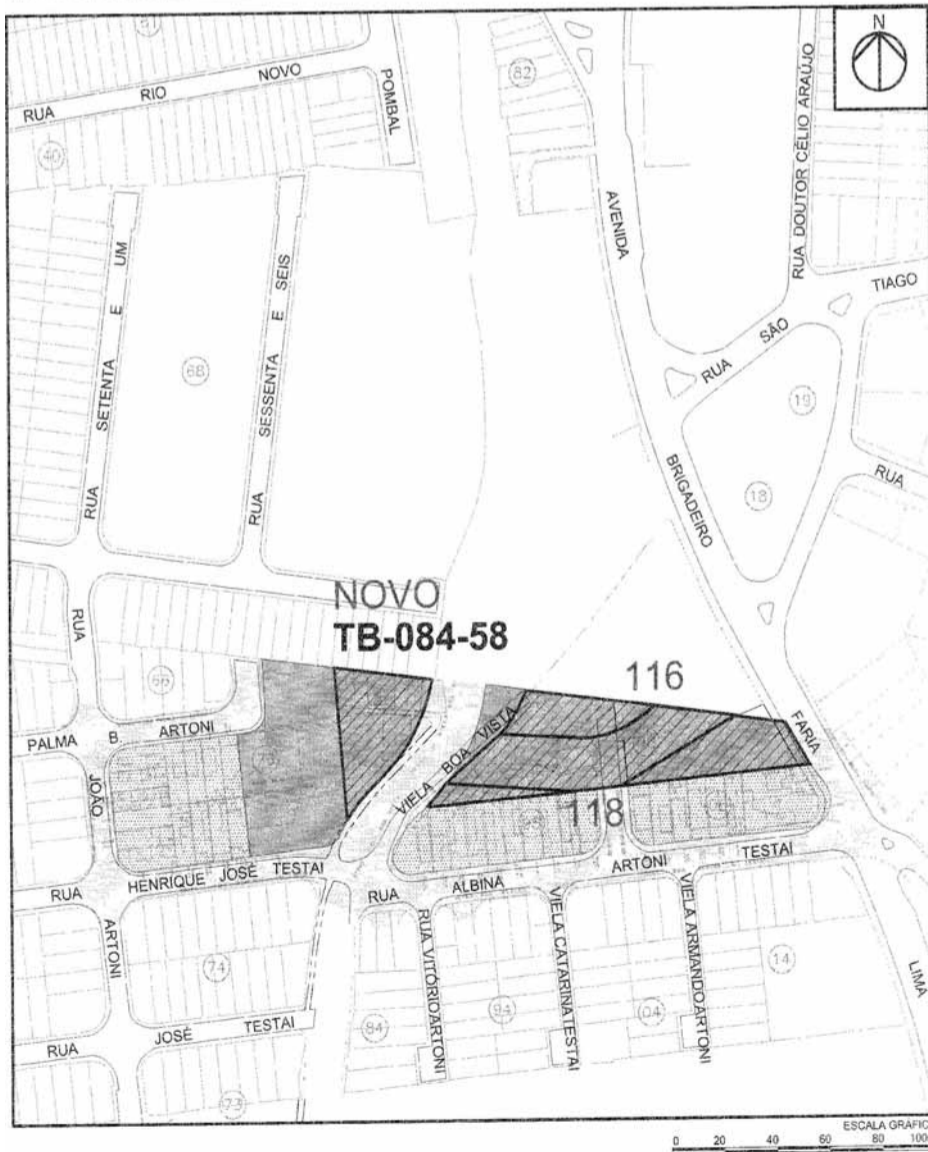

SECRETARIA DE HABITAÇÃO
DEPARTAMENTO DE ASSUNTOS FUNDIÁRIOS
Divisão Técnica de Legalização Fundiária de Ocupações de Interesse Social
Lei Municipal N.º 5.473/2000 - ANEXO II - CROQUI 040

	Área Pública Desafetada*
	Sist. Viário Desafetado*
	Área Pública*
	Sistema Viário*
	Área Particular*
	Numeração da Quadra
* Conforme Planta Quadra	

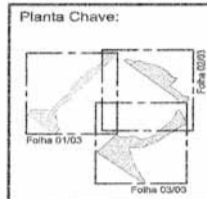

Título: Núcleo SJ - 064 - 02	Folha: 01/03
Assunto: Desafetação de Área - Croqui de Localização	
Data: FEVEREIRO/2013	Escala: 1:2500 PRC 2008

Informações Cadastrais:
 I.C. 064.25.13.0001.00.000 - Sistema de Recreio (Parcial)
 I.C. 064.25.13.0001.00.000 - Praça Piracicaba
 Sistema Viário - Entorno da Praça Piracicaba
 68.000 Rua Palma (Trecho)
 Loteamento Cidade Soberana

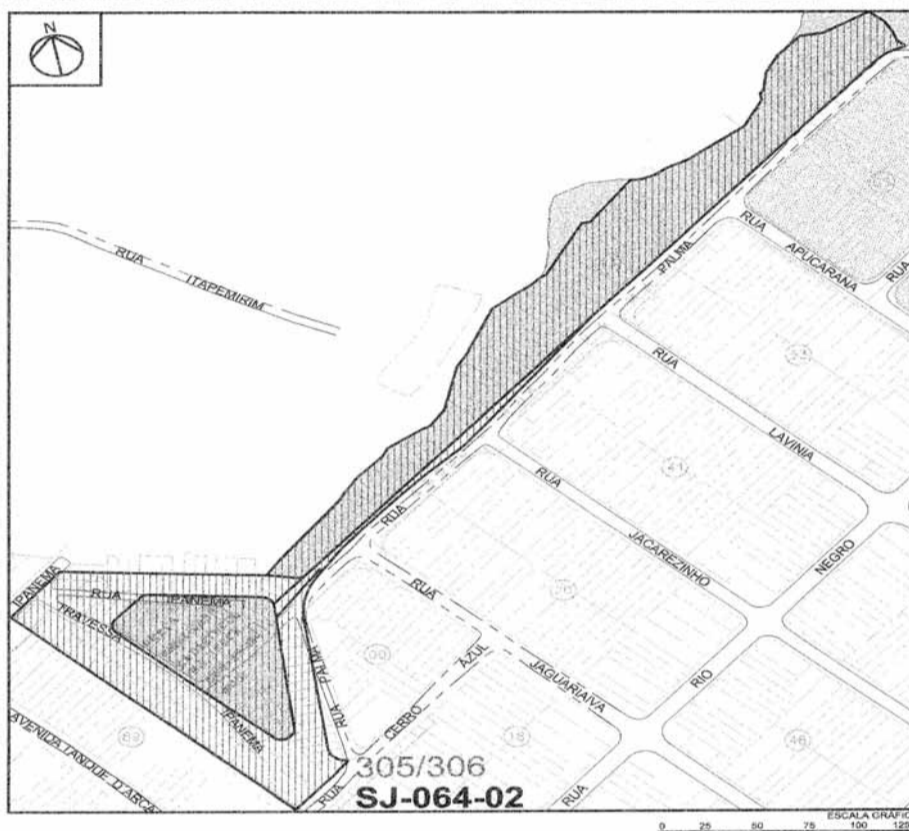

SECRETARIA DE HABITAÇÃO
DEPARTAMENTO DE ASSUNTOS FUNDIÁRIOS
Divisão Técnica de Legalização Fundiária de Ocupações de Interesse Social
Lei Municipal N.º 5.473/2000 - ANEXO II - CROQUI 040

	Área Pública Desafetada*
	Sist. Viário Desafetado*
	Área Pública*
	Sistema Viário*
	Área Particular*
	Numeração da Quadra
* Conforme Planta Quadra	

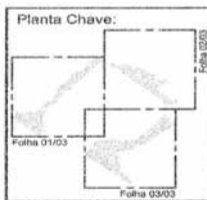

Título: Núcleo SJ - 064 - 04	Folha: 02/03
Assunto: Desafetação de Área - Croqui de Localização	
Data: FEVEREIRO/2013	Escala: 1:2500 PRC 2008

Informações Cadastrais:
 I.C. 064.25.13.0001.00.000 - Sistema de Recreio (Parcial)
 80800-8 Av. das Margaridas (Trecho)
 Loteamento Cidade Soberana

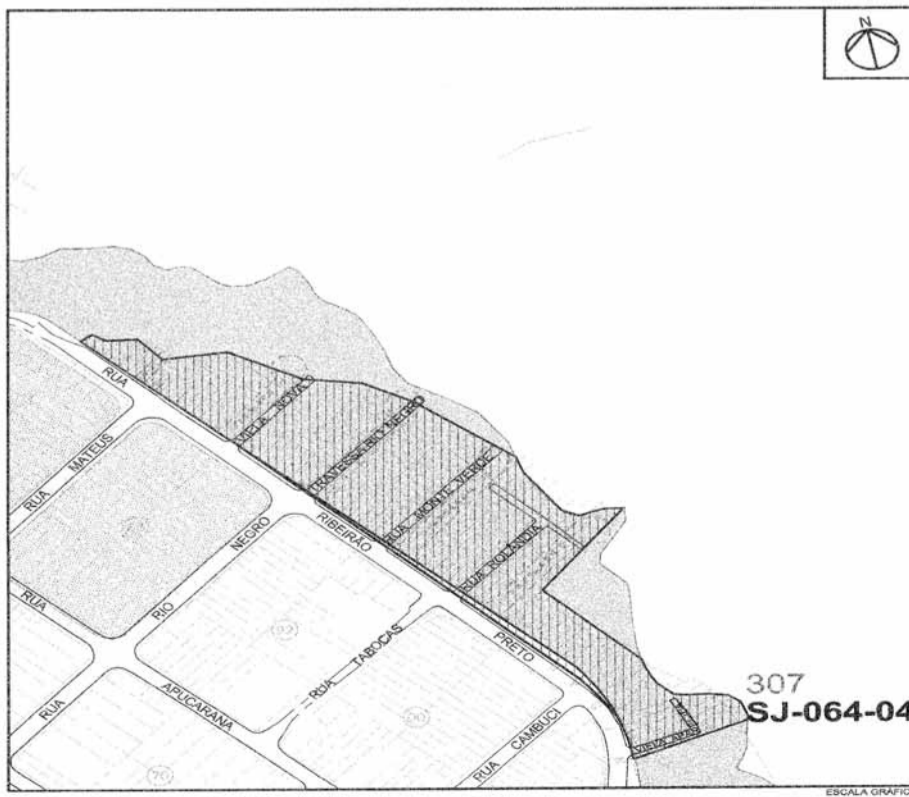



SECRETARIA DE HABITAÇÃO DEPARTAMENTO DE ASSUNTOS FUNDIÁRIOS Divisão Técnica de Legalização Fundiária de Ocupações de Interesse Social Lei Municipal N.º 5.473/2000 - ANEXO II - CROQUI 040

Legenda: Área Pública Desafetada*, Sist. Viário Desafetado*, Área Pública*, Sistema Viário*, Área Particular*, Numeração da Quadra. Título: Núcleo SJ - 064 - 05, Folha: 03/03, Assunto: Desafetação de Área - Croqui de Localização, Data: FEVEREIRO/2013, Escala: 1:2500, PRC 2008. Informações Cadastrais: I.C. 064.25.13.0001.00.000 - Sistema de Recreio (Parcial) 80800-8 Av.das Margaridas (Trecho). Loteamento Cidade Soberana.

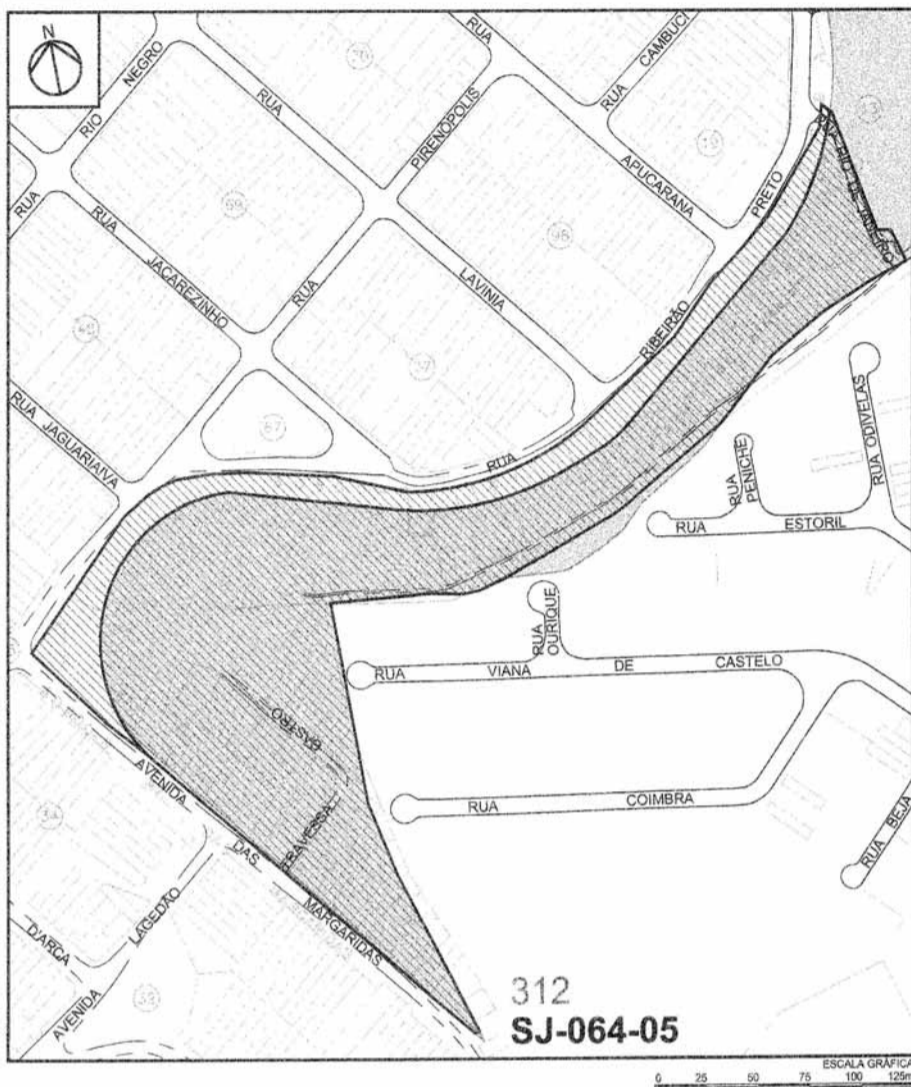

SECRETARIA DE HABITAÇÃO DEPARTAMENTO DE ASSUNTOS FUNDIÁRIOS Divisão Técnica de Legalização Fundiária de Ocupações de Interesse Social Lei Municipal N.º 5.473/2000 - ANEXO II - CROQUI 044

Legenda: Área Pública Desafetada*, Sistema Viário Desafetado*, Área Pública*, Sistema Viário*, Área Particular*, Numeração da Quadra. Título: Núcleo VG - 081 - 07, Folha: ÚNICA, Assunto: Desafetação de Área - Croqui de Localização, Data: JUNHO / 2013, Escala: 1:2000, PRC 2008. Informações Cadastrais: I.C. 081.72.90.0001.00.000 - Área Livre (Parcial). Loteamento Vila Itapoã.

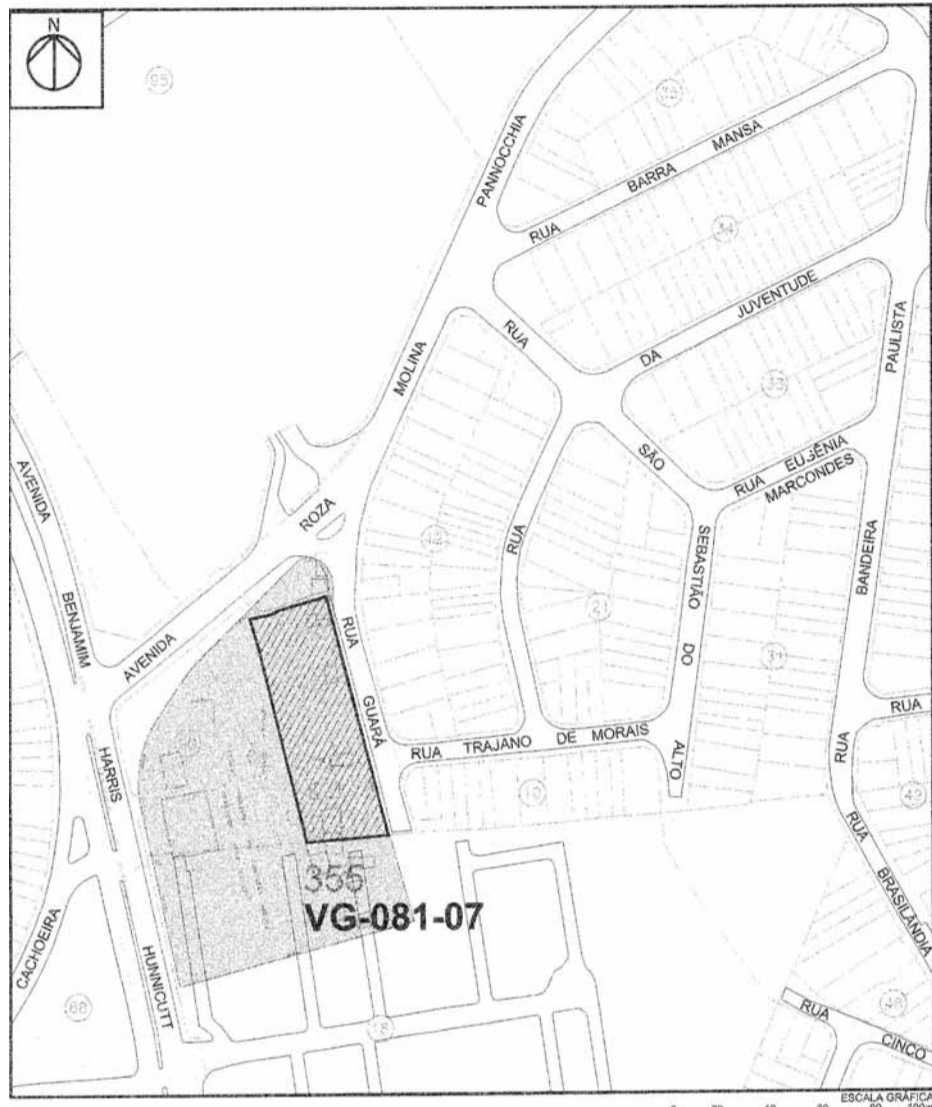

SECRETARIA DE HABITAÇÃO DEPARTAMENTO DE ASSUNTOS FUNDIÁRIOS Divisão Técnica de Legalização Fundiária de Ocupações de Interesse Social Lei Municipal N.º 5.473/2000 - ANEXO II - CROQUI 041

Legenda: Área Pública Desafetada*, Sistema Viário Desafetado*, Área Pública*, Sistema Viário*, Área Particular*, Numeração da Quadra. Título: Núcleo PI - 122 - 102, Folha: ÚNICA, Assunto: Desafetação de Área - Croqui de Localização, Data: FEVEREIRO/2013, Escala: 1:2000, PRC 2008. Informações Cadastrais: I.C. 122.04.81.0001.00.000 - Pg. Fx. San. (Parcial) 62.940 - Rua Moreno (Trecho). Loteamento Jardim Santo Afonso.

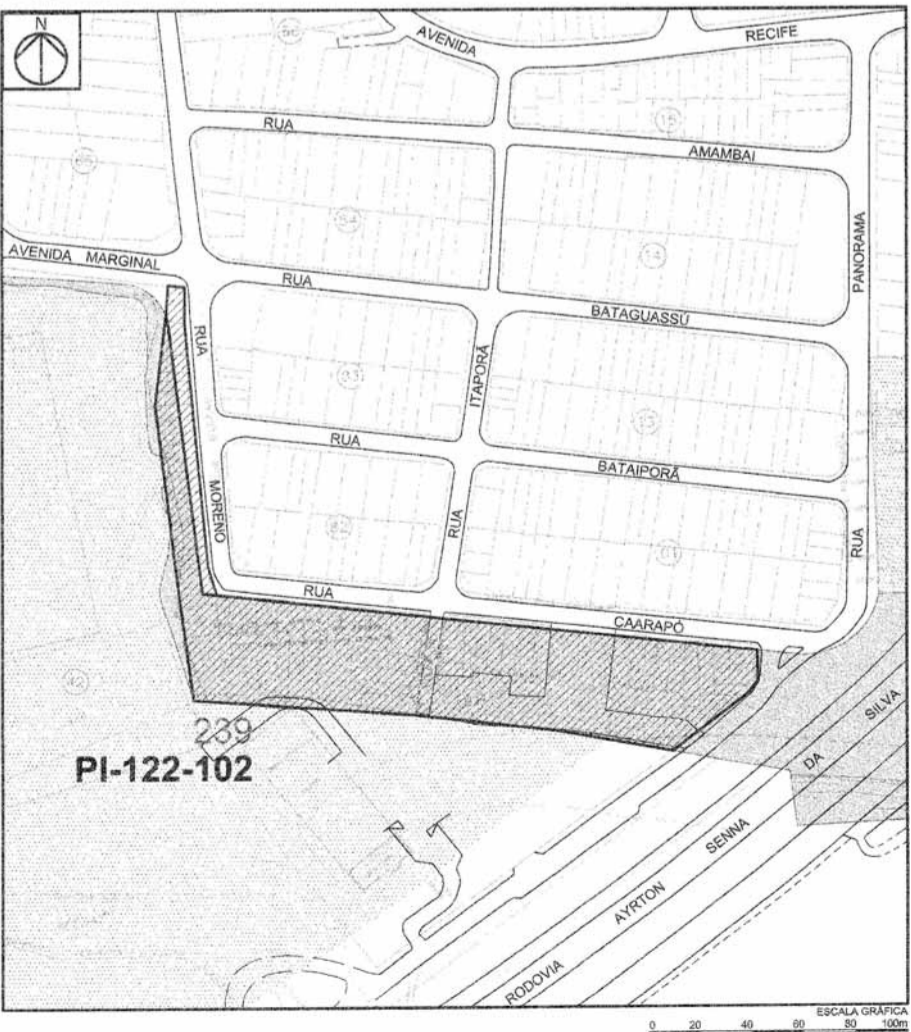

SECRETARIA DE HABITAÇÃO DEPARTAMENTO DE ASSUNTOS FUNDIÁRIOS Divisão Técnica de Legalização Fundiária de Ocupações de Interesse Social Lei Municipal N.º 5.473/2000 - ANEXO II - CROQUI 047

Legenda: Área Pública Desafetada*, Sistema Viário Desafetado*, Área Pública*, Sistema Viário*, Área Particular*, Numeração da Quadra. Título: Núcleo PI - 092 - 20, Folha: ÚNICA, Assunto: Desafetação de Área - Croqui de Localização, Data: FEVEREIRO/2013, Escala: 1:2000, PRC 2008. Informações Cadastrais: I.C. 092.20.70.0001.00.000 - Praça. Loteamento Vila Paraíso.

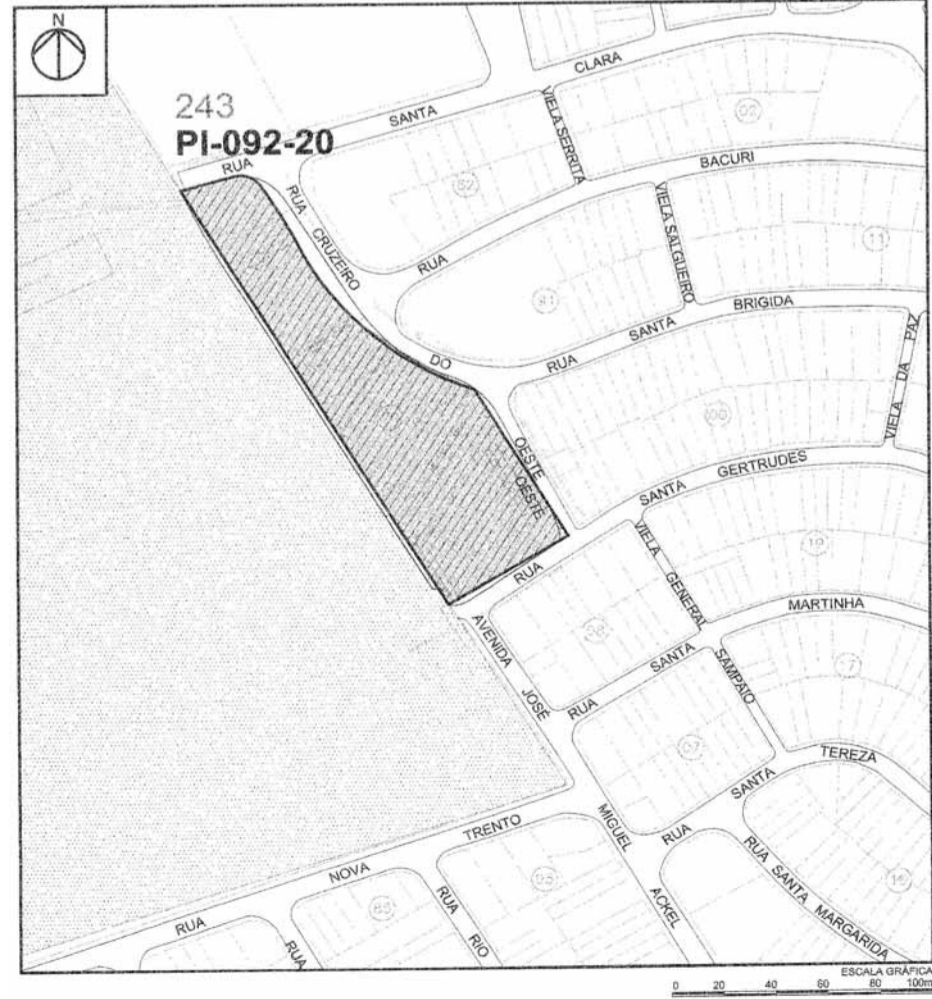



SECRETARIA DE HABITAÇÃO
DEPARTAMENTO DE ASSUNTOS FUNDIÁRIOS
Divisão Técnica de Legalização Fundiária de Ocupações de Interesse Social
Lei Municipal N.º 5.473/2000 - ANEXO II - CROQUI 050

Legenda:

- Área Pública Desafetada *
- Sistema Viário Desafetado *
- Área Pública *
- Sistema Viário *
- Área Particular *
- Numeração da Quadra

* Conforme Planta Quadra

Título: Núcleo PI - 131 - 99 Folha: ÚNICA
Assunto: Desafetação de Área - Croqui de Localização
Data: FEVEREIRO/2013 | Escala: 1:2000 | PRC 2008

Informações Cadastrais:
I.C. 131.04.58.0013.00.000 - Área Institucional
I.C. 131.04.58.0077.00.000 - Sistema de Recreio
94.406 R. Antonio Luiz da Silva (Trecho)
94.404 R. Antonietta B. S. de Sant'Anna (Trecho)

Loteamento Jardim Sandra

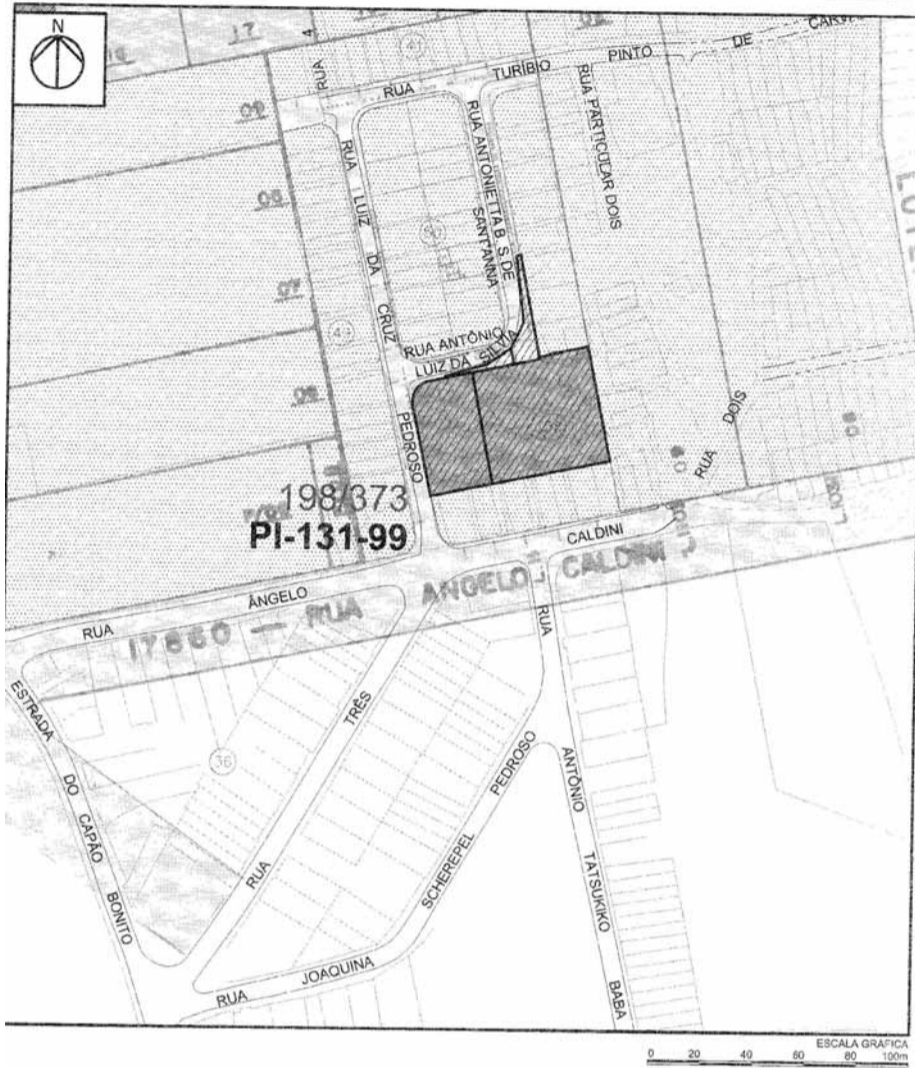

SECRETARIA DE HABITAÇÃO
DEPARTAMENTO DE ASSUNTOS FUNDIÁRIOS
Divisão Técnica de Legalização Fundiária de Ocupações de Interesse Social
Lei Municipal N.º 5.473/2000 - ANEXO II - CROQUI 057

Legenda:

- Área Pública Desafetada *
- Área Pública *
- Sistema Viário *
- Área Particular *
- Numeração da Quadra

* Conforme Planta Quadra

Título: Núcleo BS - 073 - 23 Folha: ÚNICA
Assunto: Desafetação de Área - Croqui de Localização
Data: FEVEREIRO/2013 | Escala: 1:2000 | PRC 2008

Informações Cadastrais:
I.C.073.00.77.0001.00.000 - Praça XVIII

Loteamento Vila Nova Bonsucesso

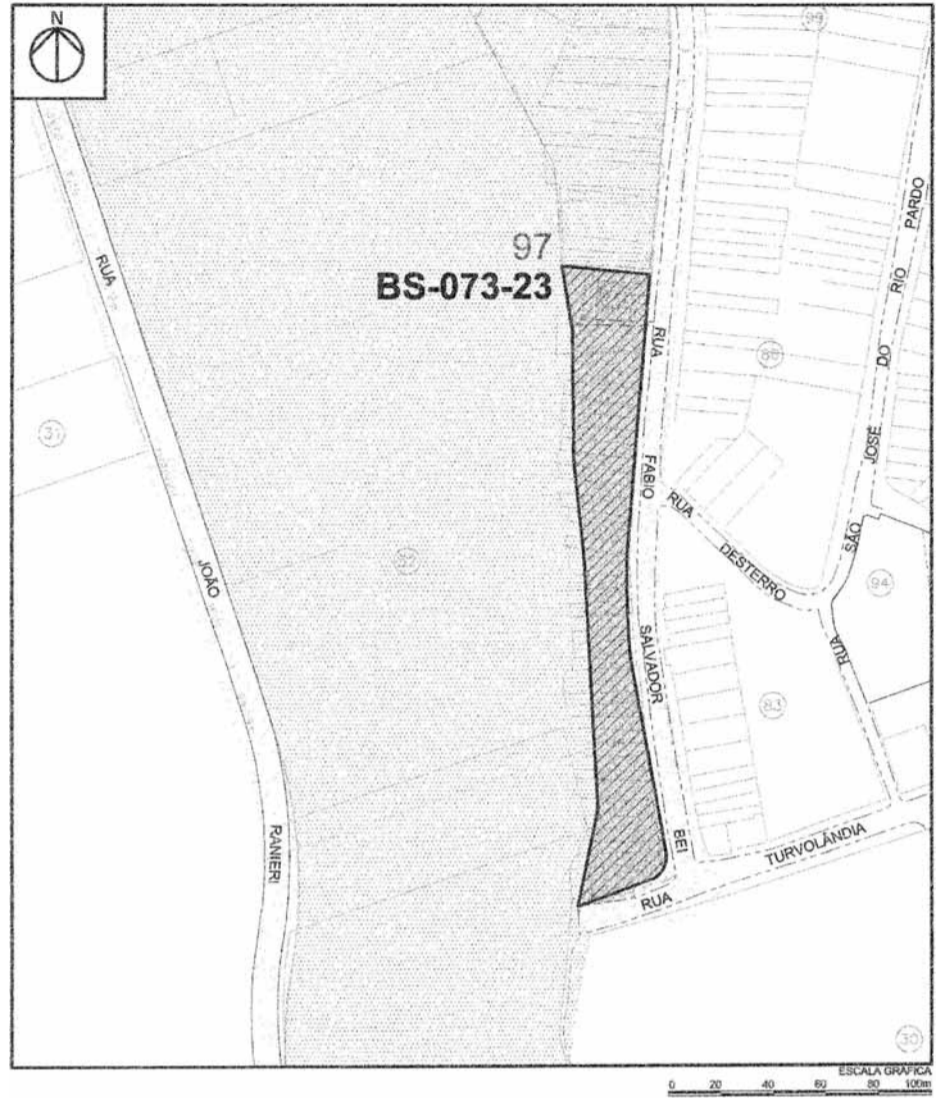

SECRETARIA DE HABITAÇÃO
DEPARTAMENTO DE ASSUNTOS FUNDIÁRIOS
Divisão Técnica de Legalização Fundiária de Ocupações de Interesse Social
Lei Municipal N.º 5.473/2000 - ANEXO II - CROQUI 056

Legenda:

- Área Pública Desafetada *
- Sistema Viário Desafetado *
- Área Pública *
- Sistema Viário *
- Área Particular *
- Numeração da Quadra

* Conforme Planta Quadra

Título: Núcleo CA - 054 - 06 Folha: ÚNICA
Assunto: Desafetação de Área - Croqui de Localização
Data: FEVEREIRO/2013 | Escala: 1:2000 | PRC 2008

Informações Cadastrais:
I.C. 054.71.09.0001.00.000 - Sistema de Recreio
28.130 Rua Dolomita (Trecho)
30.370 Rua Dos Estagiários (Trecho)

Loteamento Parque Primavera

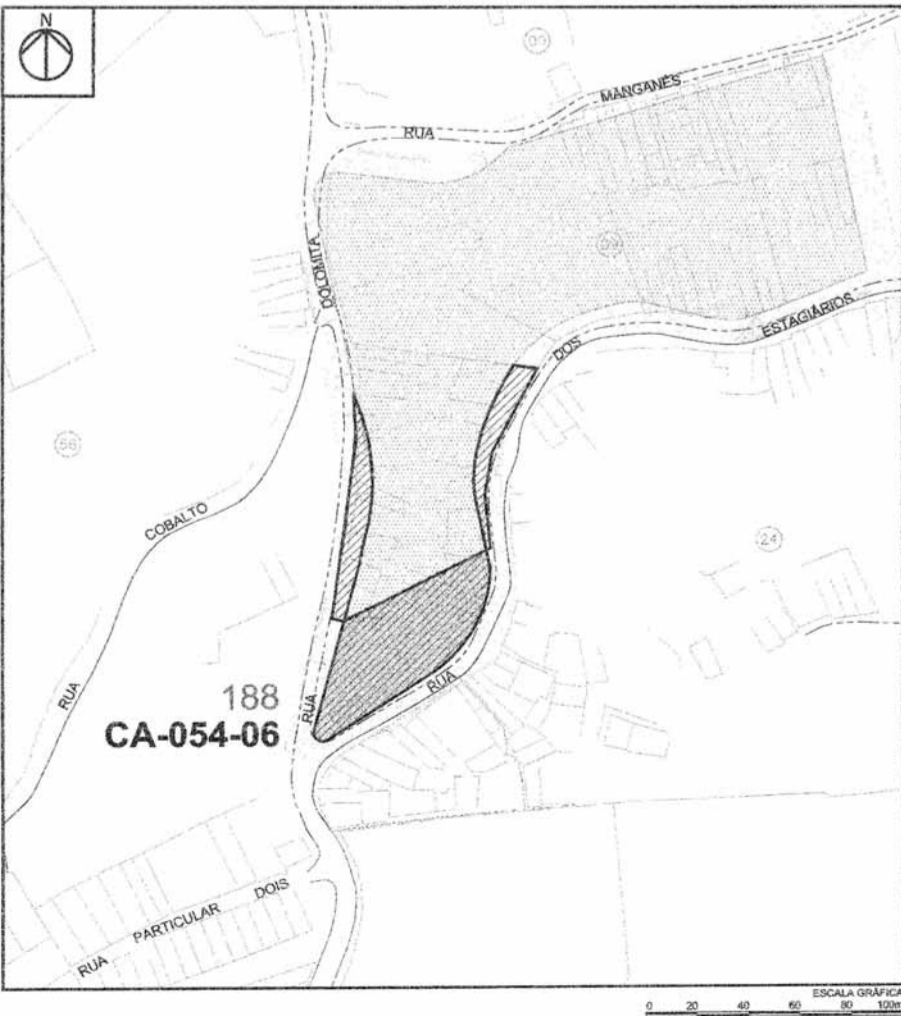

SECRETARIA DE HABITAÇÃO
DEPARTAMENTO DE ASSUNTOS FUNDIÁRIOS
Divisão Técnica de Legalização Fundiária de Ocupações de Interesse Social
Lei Municipal N.º 5.473/2000 - ANEXO II - CROQUI 058

Legenda:

- Área Pública Desafetada *
- Sistema Viário Desafetado *
- Área Pública *
- Sistema Viário *
- Área Particular *
- Provável Área Remanescente entre Loteamentos *
- Área Não Cadastrada *
- Numeração da Quadra

* Conforme Planta Quadra

Título: Núcleo TB - 082 - 35 Folha: ÚNICA
Assunto: Desafetação de Área - Croqui de Localização
Data: JULHO / 2013 | Escala: 1:2500 | PRC 2008

Informações Cadastrais:
092.33.40.0001.00.000 - Sistema de Recreio

Loteamento Vila São João Batista

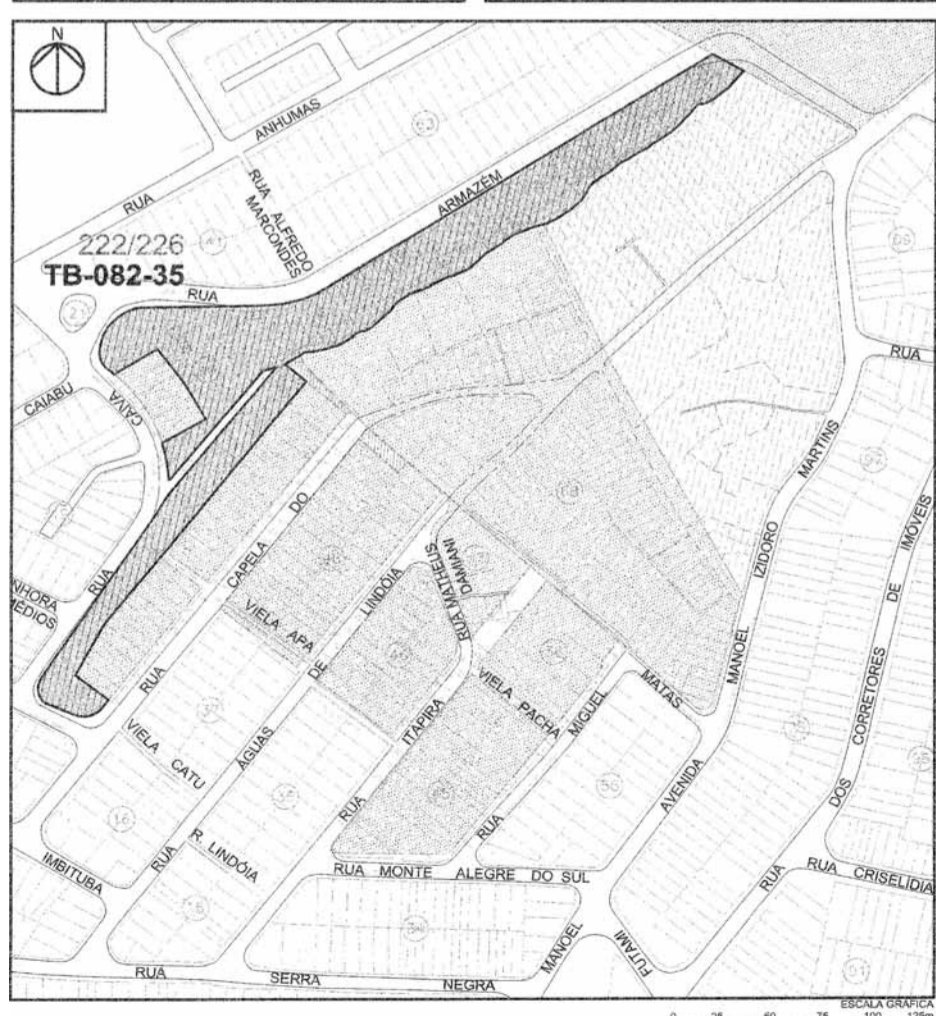



SECRETARIA DE HABITAÇÃO
DEPARTAMENTO DE ASSUNTOS FUNDIÁRIOS
Divisão Técnica de Legalização Fundiária de Ocupações de Interesse Social
Lei Municipal N.º 5.473/2000 - ANEXO II - CROQUI 059

Legenda:

- Área Pública Desafetada *
- Sistema Viário Desafetado *
- Área Pública *
- Sistema Viário *
- Área Particular *
- Numeração da Quadra

* Conforme Planta Quadra

Título: Núcleo BS - 064 - 06	Folha: ÚNICA
Assunto: Desafetação de Área - Croqui de Localização	
Data: FEVEREIRO/2013	Escala: 1:2000 PRC 2008

Informações Cadastrais:
I.C. 064.42.56.0001.00.000 - Área Institucional
Faixa Reservada para Sistema Viário (Trecho)

Loteamento Jardim Ponte Alta

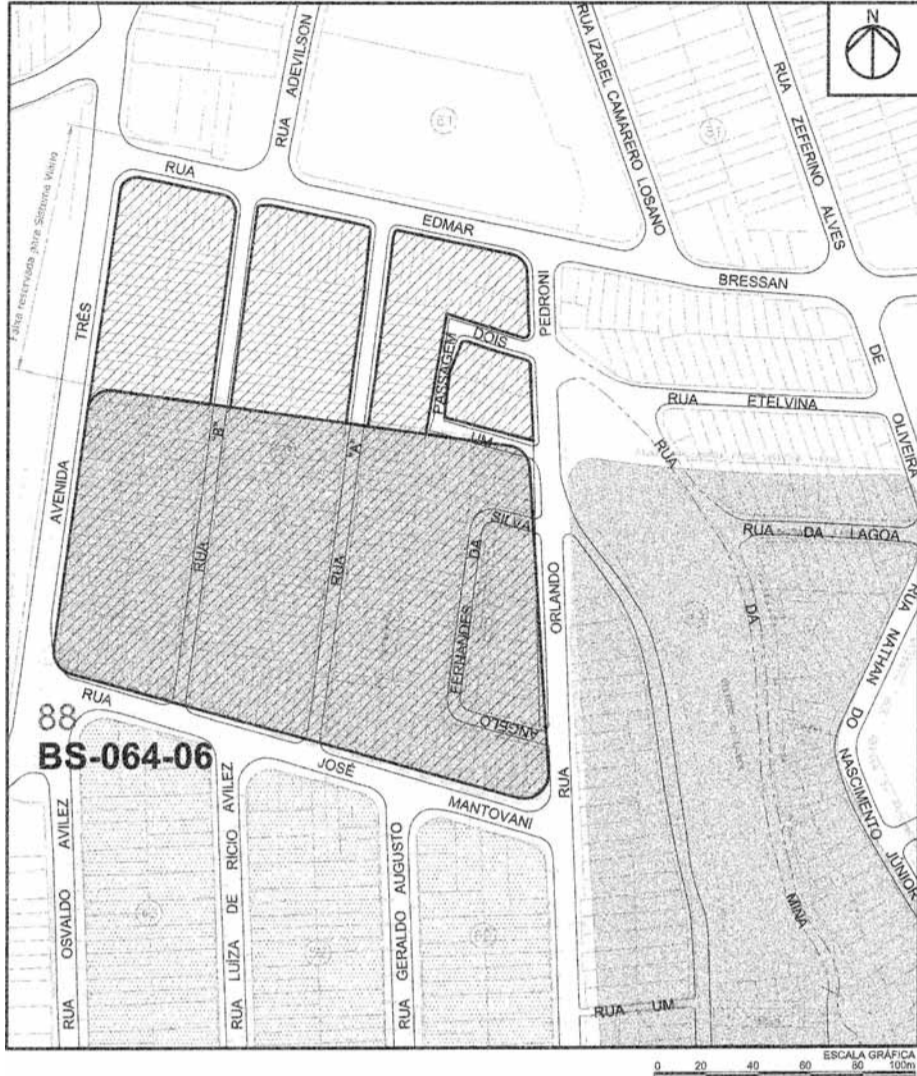

SECRETARIA DE HABITAÇÃO
DEPARTAMENTO DE ASSUNTOS FUNDIÁRIOS
Divisão Técnica de Legalização Fundiária de Ocupações de Interesse Social
Lei Municipal N.º 5.473/2000 - ANEXO II - CROQUI 064

Legenda:

- Área Pública Desafetada *
- Sistema Viário Desafetado *
- Área Pública *
- Sistema Viário *
- Área Particular *
- Numeração da Quadra

* Conforme Planta Quadra

Título: Núcleo PI - 094 - 55	Folha: ÚNICA
Assunto: Desafetação de Área - Croqui de Localização	
Data: FEVEREIRO/2013	Escala: 1:1000 PRC 2008

Informações Cadastrais:
I.C. 094.83.12.0171.00.000 - Área Verde
I.C. 094.83.21.0010.00.000 - Área Verde
89 140 - Rua União Paulista

Loteamento Jardim Normandia

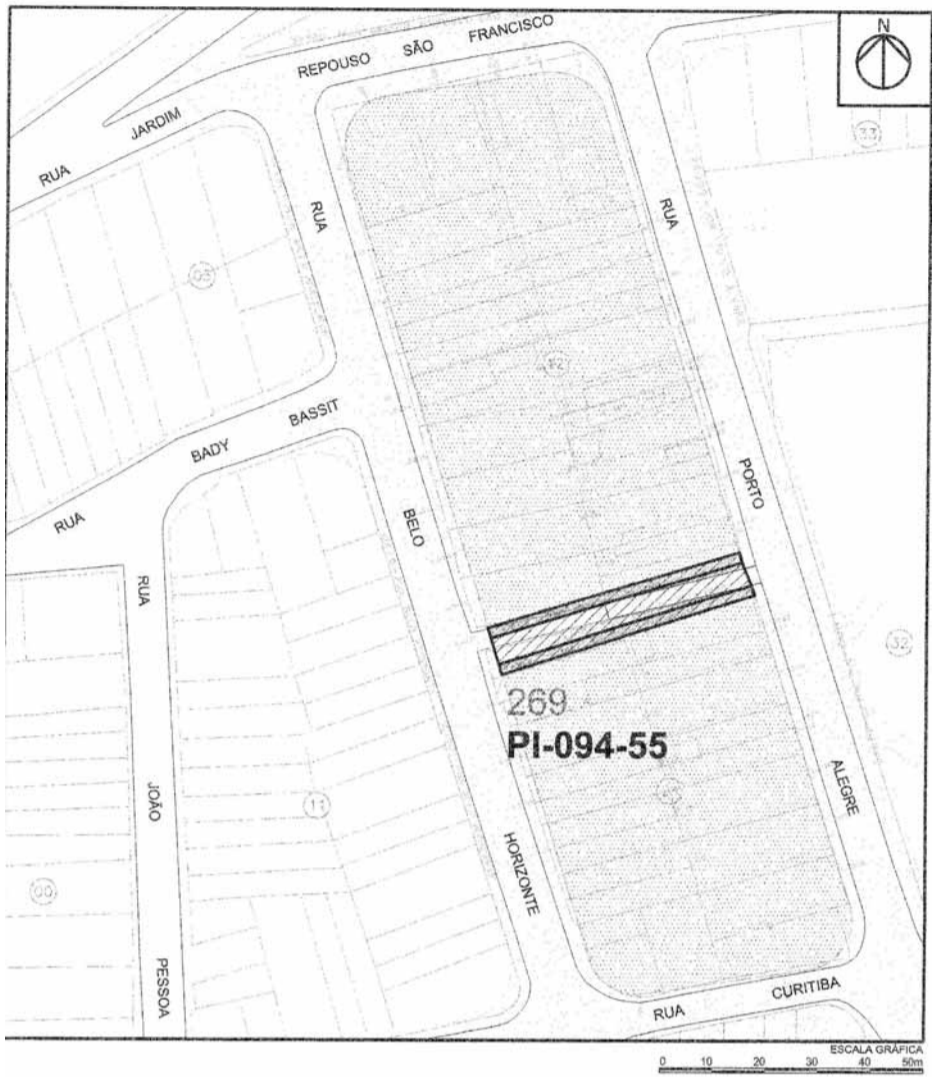

SECRETARIA DE HABITAÇÃO
DEPARTAMENTO DE ASSUNTOS FUNDIÁRIOS
Divisão Técnica de Legalização Fundiária de Ocupações de Interesse Social
Lei Municipal N.º 5.473/2000 - ANEXO II - CROQUI 062

Legenda:

- Área Pública Desafetada *
- Sistema Viário Desafetado *
- Área Pública *
- Sistema Viário *
- Área Particular *
- Numeração da Quadra

* Conforme Planta Quadra

Título: Núcleo BS - 073 - 13	Folha: ÚNICA
Assunto: Desafetação de Área - Croqui de Localização	
Data: FEVEREIRO/2013	Escala: 1:2500 PRC 2008

Informações Cadastrais:
I.C. 073.12.34.0001.00.000 - Sistema de Lazer 3
I.C. 073.12.74.0001.00.000 - Praça (Parcial)
I.C. 073.02.45.0413.00.000 - Sistema de Lazer 2 (Parcial)
I.C. 073.02.52.0749.00.000 - Praça XXXI (Parcial)
94 326 - Rua Serra do Ouro (Trecho)
27 800 - Av. Divinézia (Trecho)

Loteamento Vila Carmela

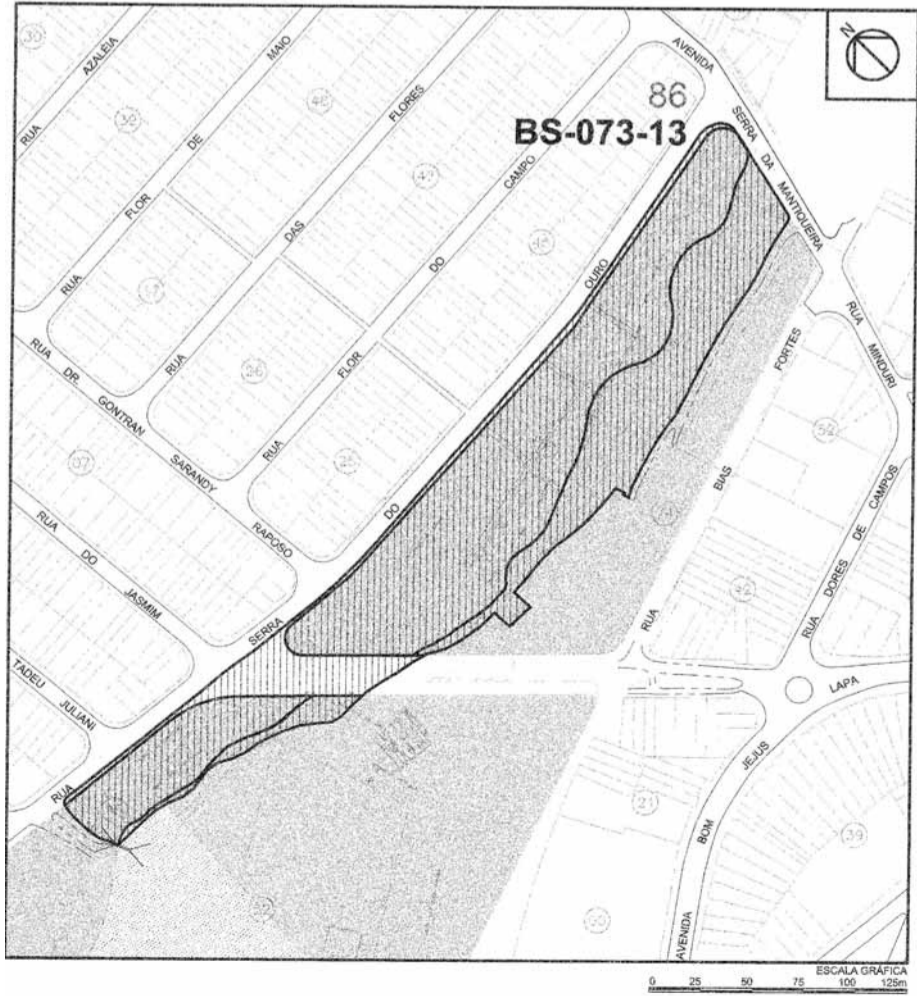

SECRETARIA DE HABITAÇÃO
DEPARTAMENTO DE ASSUNTOS FUNDIÁRIOS
Divisão Técnica de Legalização Fundiária de Ocupações de Interesse Social
Lei Municipal N.º 5.473/2000 - ANEXO II - CROQUI 065

Legenda:

- Área Pública Desafetada *
- Área Pública *
- Sistema Viário *
- Área Particular *
- Numeração da Quadra

* Conforme Planta Quadra

Título: Núcleo PI - 094 - 112	Folha: ÚNICA
Assunto: Desafetação de Área - Croqui de Localização	
Data: JULHO / 2013	Escala: 1:2000 PRC 2008

Informações Cadastrais:
I.C. 094.61.63.0001.00.000 - Sistema de Recreio (Parcial)

Loteamento Cidade Tupinambá

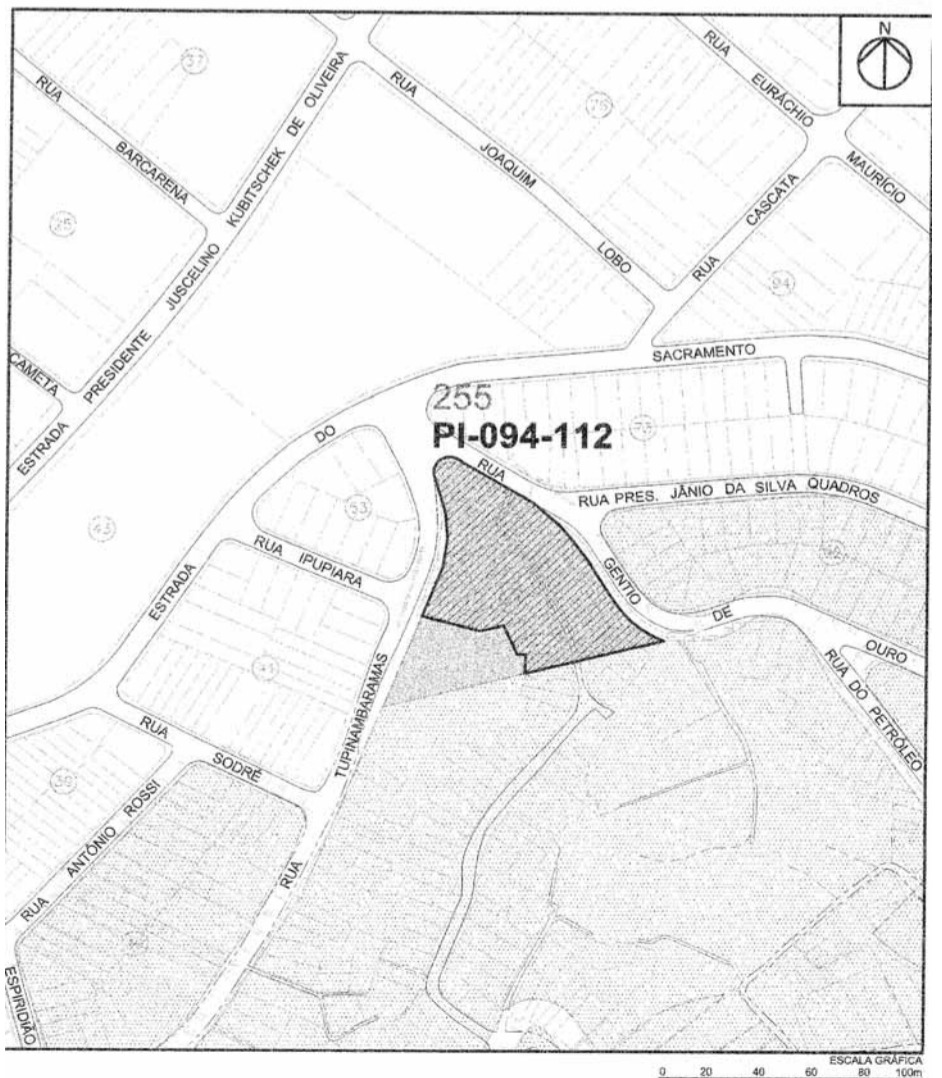



SECRETARIA DE HABITAÇÃO
DEPARTAMENTO DE ASSUNTOS FUNDIÁRIOS
Divisão Técnica de Legalização Fundiária de Ocupações de Interesse Social
Lei Municipal N.º 5.473/2000 - ANEXO II - CROQUI 066

Legenda:

- Área Pública Desafetada*
- Área Pública *
- Sistema Viário *
- Área Não Cadastrada *
- Área Particular *
- Numeração da Quadra

* Conforme Planta Quadra

Título: Núcleo PI - 094 - 65 Folha: ÚNICA
Assunto: Desafetação de Área - Croqui de Localização
Data: FEVEREIRO/2013 Escala: 1:2000 PRC 2008

Informações Cadastrais:
I.C. 094.32.61.0001.00.000 - Sistema de Recreio (Parcial)

Loteamento Jardim Centenário

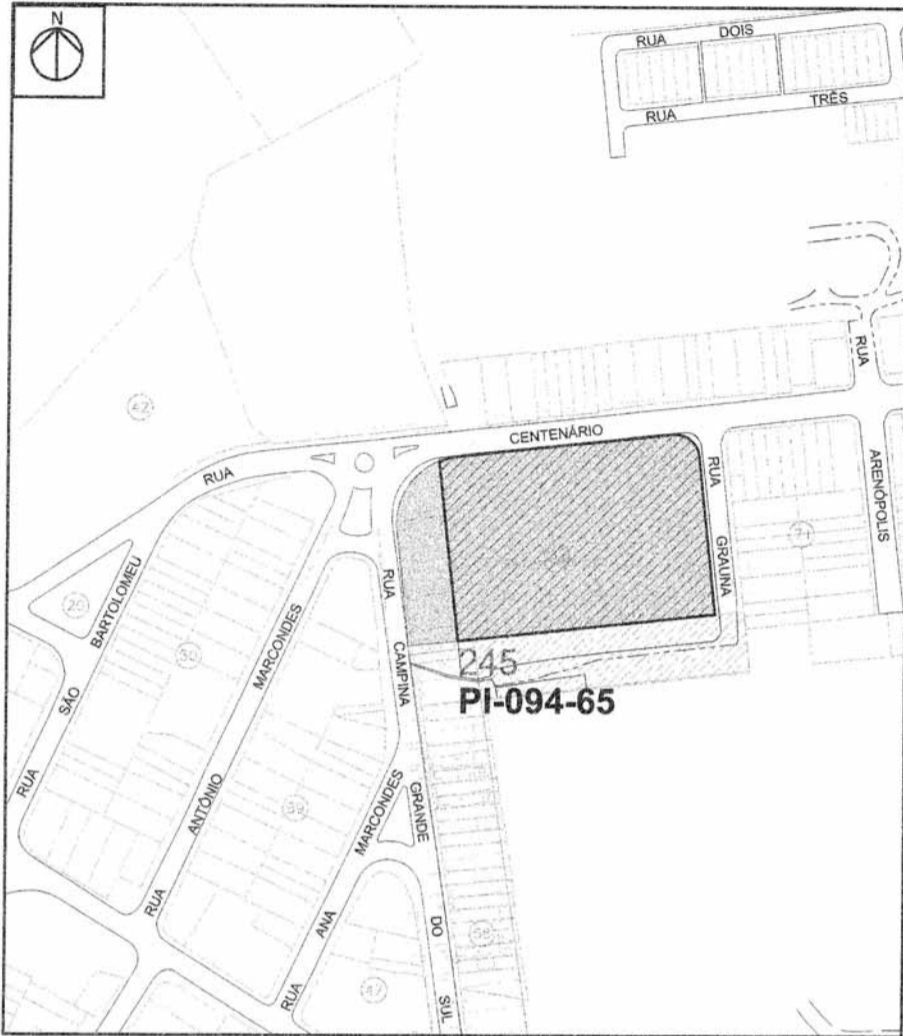

SECRETARIA DE HABITAÇÃO
DEPARTAMENTO DE ASSUNTOS FUNDIÁRIOS
Divisão Técnica de Legalização Fundiária de Ocupações de Interesse Social
Lei Municipal N.º 5.473/2000 - ANEXO II - CROQUI 068

Legenda:

- Área Pública Desafetada*
- Sistema Viário Desafetado*
- Área Pública *
- Sistema Viário *
- Área Particular *
- Numeração da Quadra

* Conforme Planta Quadra

Título: Núcleo TB - 082 - 28 Folha: ÚNICA
Assunto: Desafetação de Área - Croqui de Localização
Data: JULHO/2013 Escala: 1:2000 PRC 2008

Informações Cadastrais:
I.C. 082.74.34.0001.00.000 - Sistema de Recreio
54.080 - Rua. Limpeiro do Norte - Viário (Trecho)

Loteamento Jardim Dona Meri

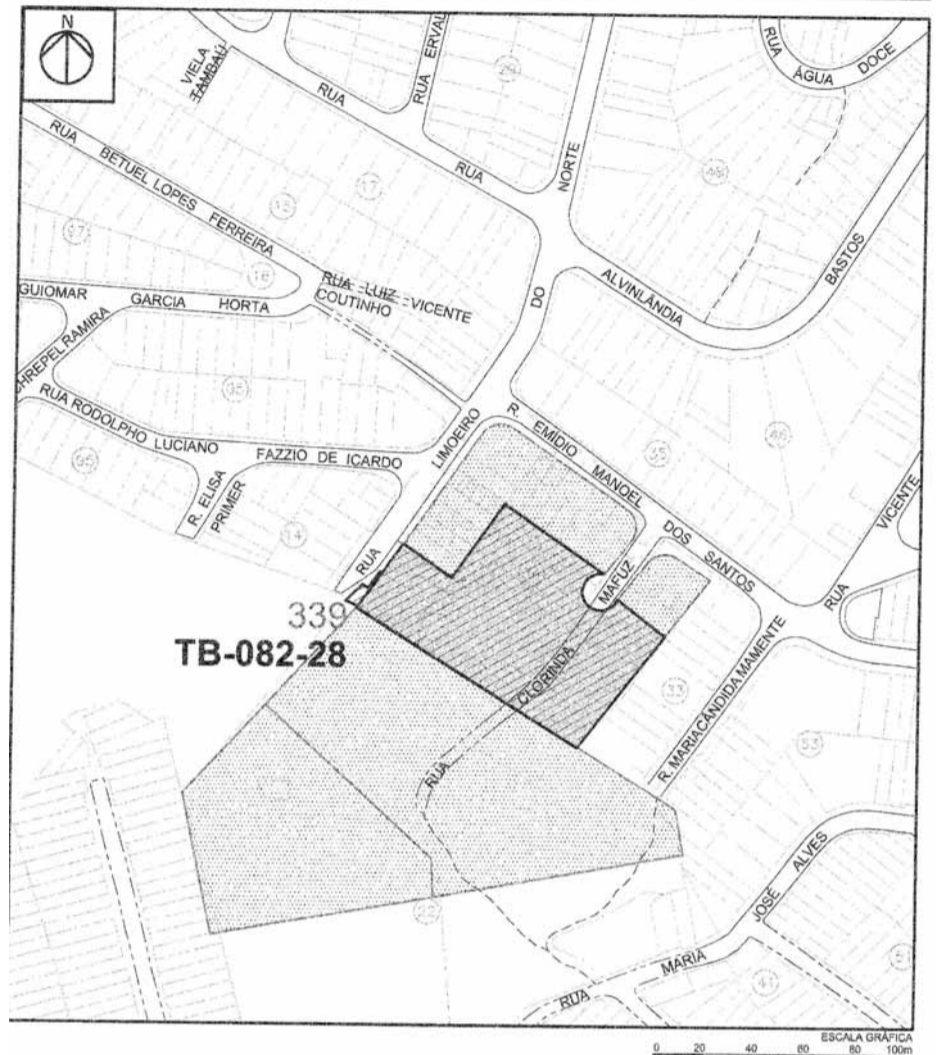

SECRETARIA DE HABITAÇÃO
DEPARTAMENTO DE ASSUNTOS FUNDIÁRIOS
Divisão Técnica de Legalização Fundiária de Ocupações de Interesse Social
Lei Municipal N.º 5.473/2000 - ANEXO II - CROQUI 067

Legenda:

- Área Pública Desafetada*
- Sistema Viário Desafetado*
- Área Pública *
- Sistema Viário *
- Área Particular *
- Numeração da Quadra

* Conforme Planta Quadra

Título: Núcleo PI - 094 - 81 Folha: ÚNICA
Assunto: Desafetação de Área - Croqui de Localização
Data: JULHO/2013 Escala: 1:2000 PRC 2008

Informações Cadastrais:
I.C. 094.80.06.0001.00.000 - Área Verde
I.C. 094.80.06.0103.00.000 - Área Institucional
94.508-0 Rua B (Trecho)

Loteamento Jardim Maria do Carmo

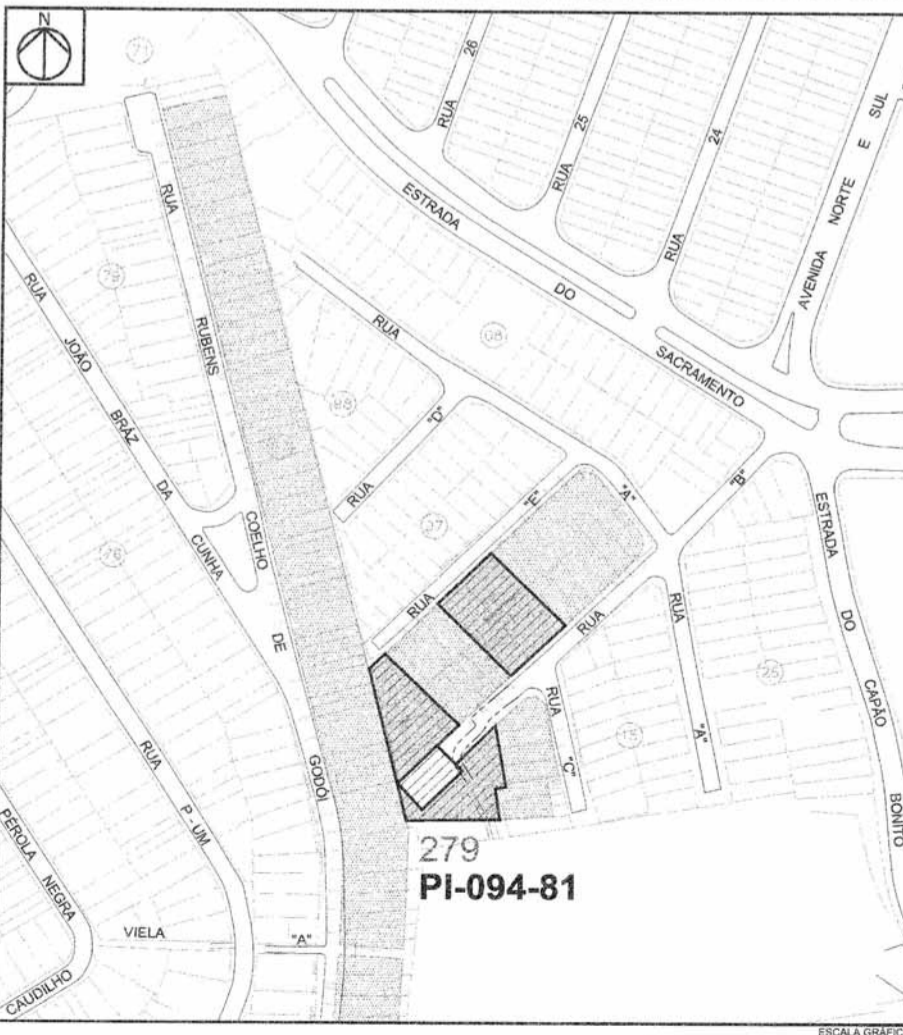

SECRETARIA DE HABITAÇÃO
DEPARTAMENTO DE ASSUNTOS FUNDIÁRIOS
Divisão Técnica de Legalização Fundiária de Ocupações de Interesse Social
Lei Municipal N.º 5.473/2000 - ANEXO II - CROQUI 069

Legenda:

- Área Pública Desafetada*
- Sistema Viário Desafetado*
- Área Pública *
- Sistema Viário *
- Área Particular *
- Numeração da Quadra

* Conforme Planta Quadra

Título: Núcleo PI - 122 - 92 Folha: ÚNICA
Assunto: Desafetação de Área - Croqui de Localização
Data: FEVEREIRO/2013 Escala: 1:2000 PRC 2008

Informações Cadastrais:
I.C. 122.35.93.0124.00.000 - Área Livre
I.C. 122.35.93.0621.00.000 - Área Livre
24.600 - Rua Apalache (Trecho)

Loteamento Jardim Paulista

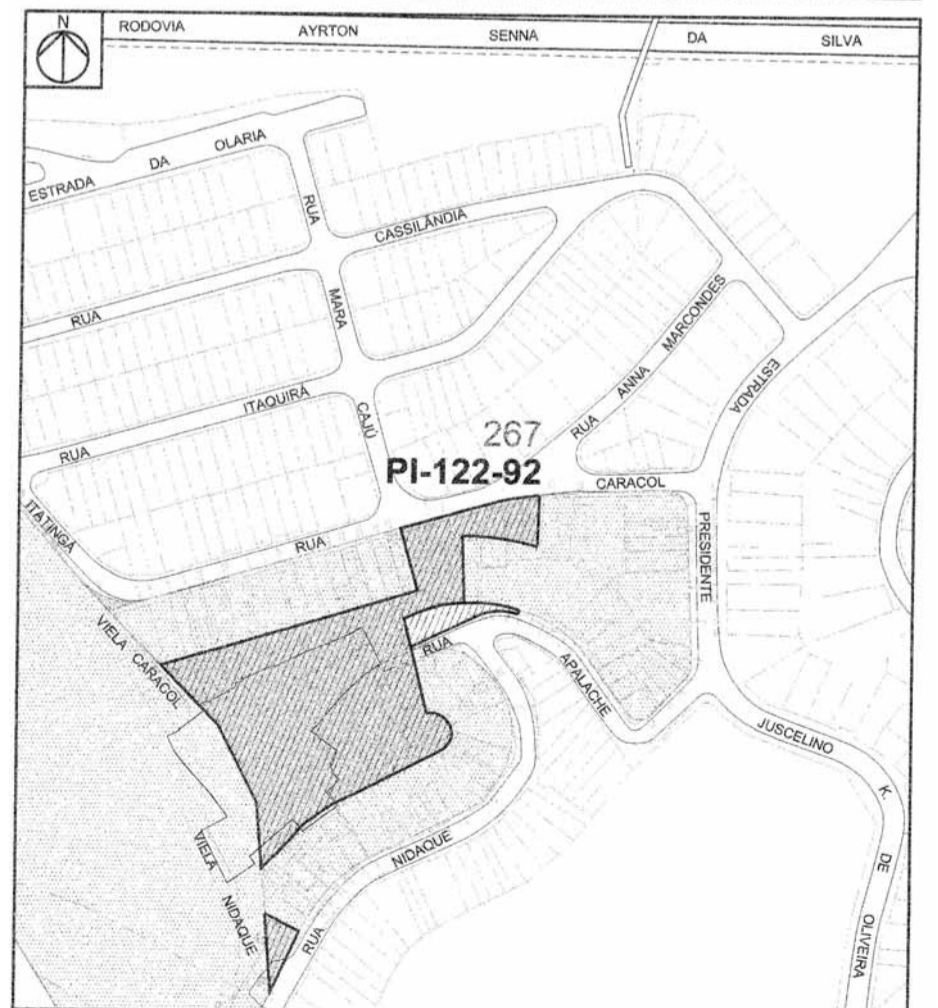



SECRETARIA DE HABITAÇÃO
DEPARTAMENTO DE ASSUNTOS FUNDIÁRIOS
Divisão Técnica de Legalização Fundiária de Ocupações de Interesse Social
Lei Municipal N.º 5.473/2000 - ANEXO II - CROQUI 070

Legenda:

- Área Pública Desafetada*
- Área Pública *
- Sistema Viário *
- Área Particular *
- Numeração da Quadra

* Conforme Planta Quadra

Título: Núcleo PI - 094 - 113 Folha: ÚNICA
Assunto: Desafetação de Área - Croqui de Localização
Data: ABRIL/2013 Escala: 1:2000 PRC 2008

Informações Cadastrais:
I.C. 094.70.35.0001.00.000 (Parcial)

Loteamento Cidade Tupinambá



SECRETARIA DE HABITAÇÃO
DEPARTAMENTO DE ASSUNTOS FUNDIÁRIOS
Divisão Técnica de Legalização Fundiária de Ocupações de Interesse Social
Lei Municipal N.º 5.473/2000 - ANEXO II - CROQUI 084

Legenda:

- Área Pública Desafetada *
- Sistema Viário Desafetado *
- Área Pública *
- Sistema Viário *
- Área Particular *
- Numeração da Quadra

* Conforme Planta Quadra

Título: Núcleo PI - 094 - 53 Folha: ÚNICA
Assunto: Desafetação de Área - Croqui de Localização
Data: FEVEREIRO/2013 Escala: 1:2000 PRC 2008

Informações Cadastrais:
I.C. 094.53.41.0420.00.000 - Sistema de Recreio
I.C. 094.53.53.0001.00.000 - Área Institucional (Parcial)
61.950 - Estrada do Moinho Velho (Trecho)

Loteamento Jardim Angélica

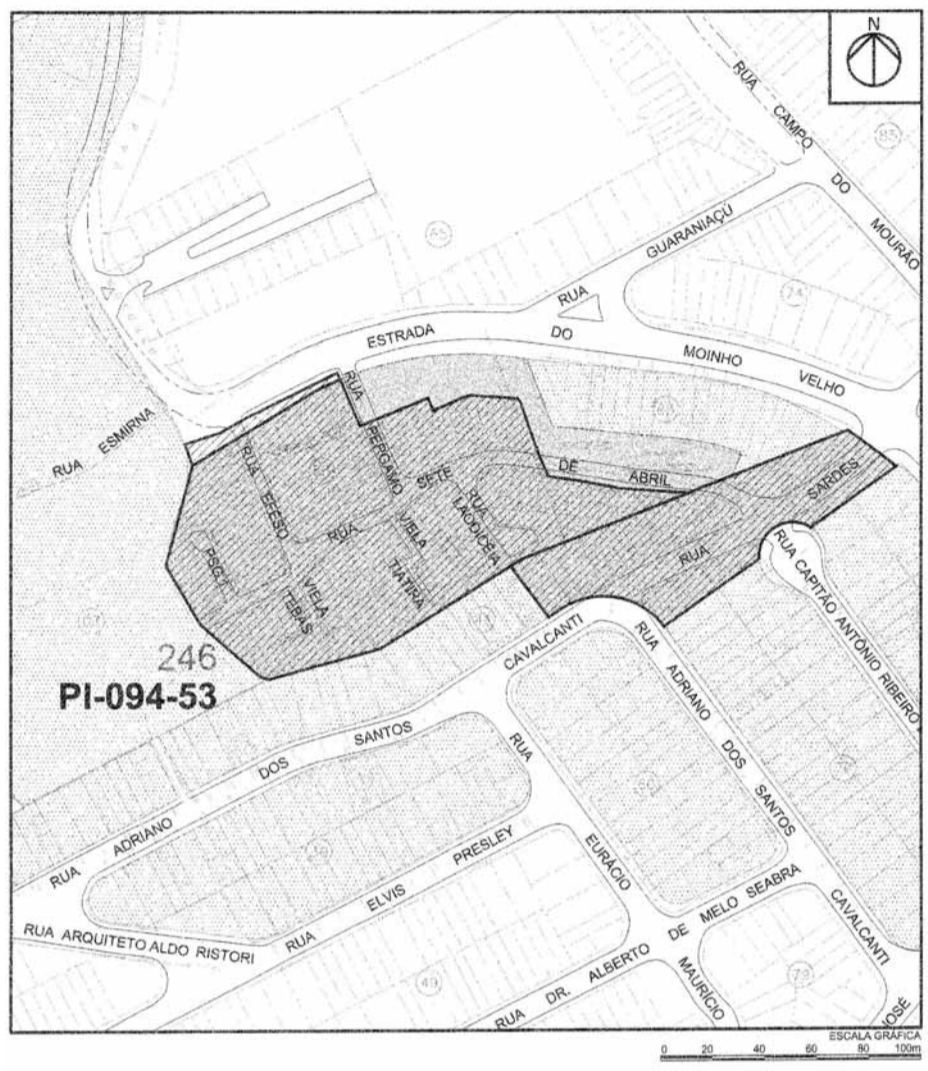

SECRETARIA DE HABITAÇÃO
DEPARTAMENTO DE ASSUNTOS FUNDIÁRIOS
Divisão Técnica de Legalização Fundiária de Ocupações de Interesse Social
Lei Municipal N.º 5.473/2000 - ANEXO II - CROQUI 071

Legenda:

- Área Pública Desafetada *
- Sistema Viário Desafetado *
- Área Pública *
- Sistema Viário *
- Área Particular *
- Numeração da Quadra

* Conforme Planta Quadra

Título: Núcleo CB - 091 - 01 Folha: ÚNICA
Assunto: Desafetação de Área - Croqui de Localização
Data: FEVEREIRO/2013 Escala: 1:2000 PRC 2008

Informações Cadastrais:
I.C. 091.51.61.0001.00.000 - Sistema de Recreio (Parcial)
I.C. 091.50.98.0001.00.000 - Sistema de Recreio (Parcial)
94 554-4 - Rua Argentina (Trecho)
Passagem C

Loteamento Jardim das Nações



SECRETARIA DE HABITAÇÃO
DEPARTAMENTO DE ASSUNTOS FUNDIÁRIOS
Divisão Técnica de Legalização Fundiária de Ocupações de Interesse Social
Lei Municipal N.º 5.473/2000 - ANEXO II - CROQUI 086

Legenda:

- Área Pública Desafetada *
- Área Pública *
- Sistema Viário *
- Área Particular *
- Numeração da Quadra

* Conforme Planta Quadra

Título: Núcleo SJ - 064 - 13 Folha: ÚNICA
Assunto: Desafetação de Área - Croqui de Localização
Data: FEVEREIRO/2013 Escala: 1:2000 PRC 2008

Informações Cadastrais:
I.C. 064.12.53.0151.00.000 - Área Livre



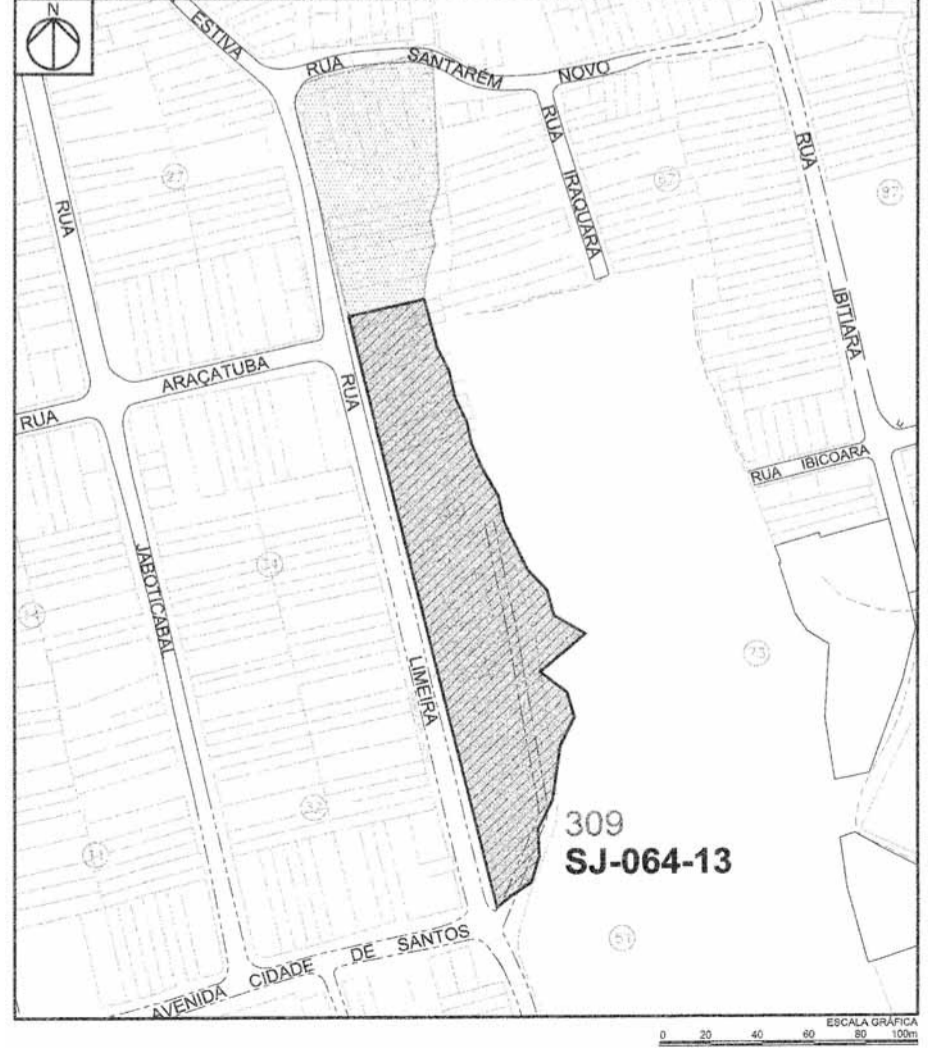



Loteamento Cidade Soberana





SECRETARIA DE HABITAÇÃO
DEPARTAMENTO DE ASSUNTOS FUNDIÁRIOS
Divisão Técnica de Legalização Fundiária de Ocupações de Interesse Social
Lei Municipal N.º 5.473/2000 - ANEXO II - CROQUI 088

Legenda:

-  Área Pública Desafetada *
-  Sistema Viário Desafetado *
-  Área Pública *
-  Sistema Viário *
-  Área Particular *
-  Numeração da Quadra

* Conforme Planta Quadra

Título: Núcleo PI - 092 - 19	Folha: ÚNICA
Assunto: Desafetação de Área - Croqui de Localização	
Data: FEVEREIRO/2013	Escala: 1:2000
	PRC 2008

Informações Cadastrais:
I.C. 092.80.46.0001.00.000 - Sistema de Recreio
17 320 - Rua Noraldino Alves de Lima (TRECHO)

Loteamento Granja Eliana

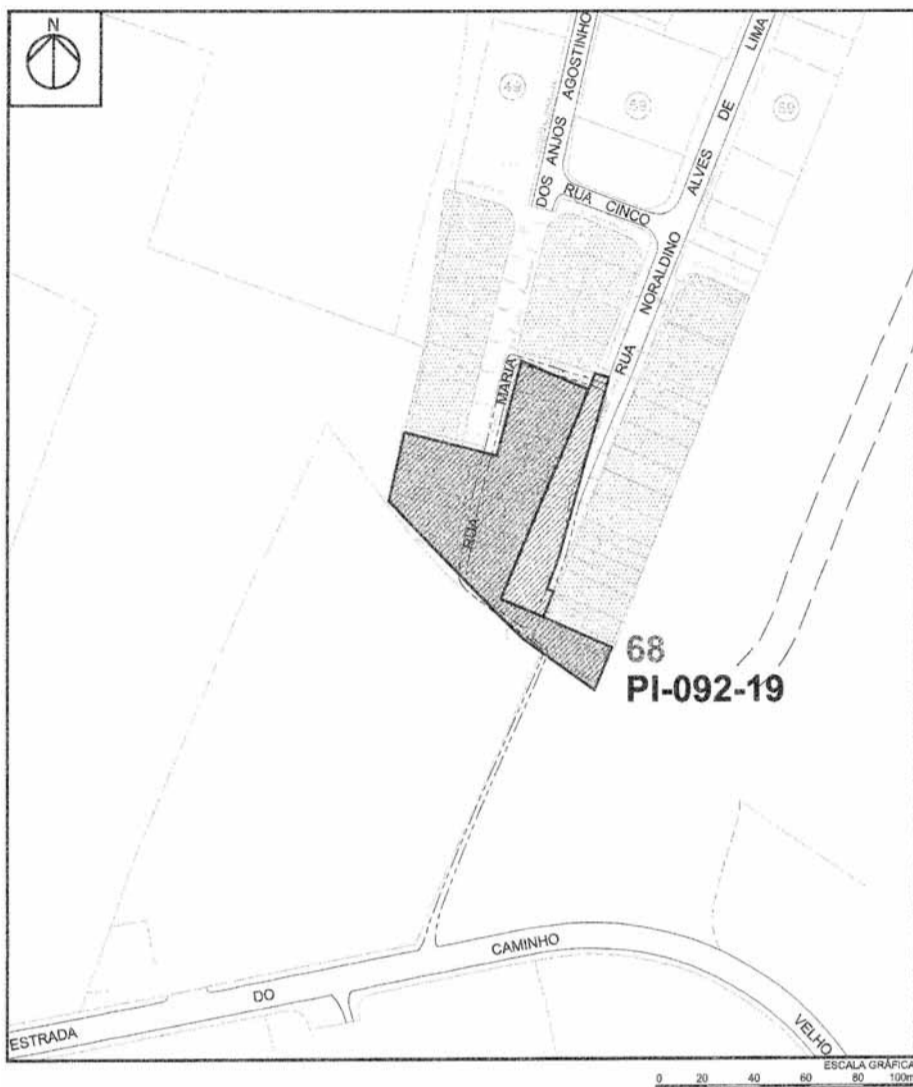

DECRETOS

Em, 16 de Janeiro de 2014.
DECRETO Nº 31522

Dispõe sobre abertura de crédito adicional suplementar no valor de R\$ 233.000,00.

SEBASTIÃO ALMEIDA, PREFEITO DA CIDADE DE GUARULHOS, no uso da atribuição que lhe confere o inciso XIV, do artigo 63, da Lei Orgânica do Município, da autorização contida no artigo 5º, da Lei Municipal nº 7.218, de 16 de dezembro de 2013 e em conformidade com o que consta no processo administrativo nº 971/2014;

DECRETA:

Art. 1º Fica aberto ao Orçamento do Município, um crédito adicional no valor de R\$ 233.000,00 (duzentos e trinta e três mil reais), suplementar às seguintes classificações orçamentárias, conforme fonte de recursos e aplicação indicados do Orçamento vigente:

Classificação Orçamentária	Descrição da Ação	Suplementa R\$
1310.1133300632.195.01.110000.339039.000	Inclusão Digital	23.000,00
1310.1133400642.196.01.110000.339039.000	Apoio aos Desempregados	210.000,00
TOTAL		233.000,00

Art. 2º Os recursos necessários à abertura do crédito de que trata o presente Decreto, decorrerão da anulação da seguinte dotação, conforme fonte de recurso e aplicação indicados, do orçamento vigente:

Classificação Orçamentária	Descrição da Ação	Reduz R\$
1310.1133400652.197.01.110000.339039.000	Jovem no Mercado de Trabalho	233.000,00
TOTAL		233.000,00

Art. 3º Este Decreto entrará em vigor na data de sua publicação, revogadas as disposições em contrário.

DECRETO Nº 31523

Dispõe sobre inclusão da fonte de recursos, aplicação da fonte e elemento de despesa, em ações do quadro de detalhamento da despesa.

SEBASTIÃO ALMEIDA, PREFEITO DA CIDADE DE GUARULHOS, no uso da atribuição que lhe confere o inciso XIV, do artigo 63 da Lei Orgânica do Município, da autorização contida no artigo 10, da Lei Municipal nº 7148, de 04 de julho de 2013, do inciso II, do artigo 6º da Lei Municipal nº 7.218, de 16 de dezembro de 2013 e em conformidade com o que consta no processo administrativo nº 957/2014;

DECRETA:

Art. 1º Ficam incluídos a fonte de recursos, aplicação da fonte e elemento de despesa, ao detalhamento das seguintes classificações orçamentárias do orçamento vigente conforme descrito abaixo:

Codificação Orçamentária	Fonte de Recursos	Modalidade de Aplicação	Elemento de Despesa
0810.1236100062.046.01.220000.3390XX.	-	-	36
0810.1236500052.032.01.210000.3390XX.	-	-	36
0810.1236100062.041.XX.XXXXXX.339032.	02	262000	-

Art. 2º Este Decreto entrará em vigor na data de sua publicação, revogadas as disposições em contrário.

DECRETO Nº 31524

Dispõe sobre abertura de crédito adicional suplementar no valor de R\$ 11.463.335,34.

SEBASTIÃO ALMEIDA, PREFEITO DA CIDADE DE GUARULHOS, no uso da atribuição que lhe confere o inciso XIV, do artigo 63, da Lei Orgânica do Município, da autorização contida no artigo 5º, da Lei Municipal nº 7218, de 16 de dezembro de 2013 e em conformidade com o que consta no processo administrativo nº 957/2014;

DECRETA:

Art. 1º Fica aberto ao Orçamento do Município, um crédito adicional no valor de R\$ 11.463.335,34 (onze milhões, quatrocentos e sessenta e três mil, trezentos e trinta e cinco reais e trinta e quatro centavos), suplementar às seguintes classificações orçamentárias, conforme fonte de recursos e aplicação indicados do Orçamento vigente:

Classificação Orçamentária	Descrição da Ação	Suplementa R\$
0810.1236500092.071.05.210001.339039.008	Atendimento do Programa Leite em Casa - Educação Infantil	1.310.000,00
0810.1236600072.051.01.220000.339039.005	Apoio ao Educando - Fundamental Eja	126.700,00
0810.1236100062.039.01.220000.339036.005	Gestão e Manutenção do Ensino - Fundamental	57.600,00
0810.1236500052.025.01.210000.339036.005	Gestão e Manutenção do Ensino - Infantil	25.000,00

0810.1236100092.072.05.220001.339032.008	Atendimento do Programa Leite em Casa - Ensino Fundamental	2.075.000,00
0810.1236500052.032.01.210000.335043.005	Atendimento aos Alunos com Deficiência - Infantil	2.600.000,00
0810.1236100092.072.05.220001.339039.008	Atendimento do Programa Leite em Casa - Ensino Fundamental	540.000,00
0810.1236500092.071.05.210001.339032.008	Atendimento do Programa Leite em Casa - Educação Infantil	2.075.000,00
0810.1236500052.033.01.210000.445042.005	Atendimento Educacional Através da Rede Complementar - Infantil	60.000,00
0810.1236100062.038.01.220000.339048.005	Formação e Aperfeiçoamento dos Profissionais - Fundamental	345.000,00
0810.1236100062.046.01.220000.339036.005	Atendimento aos Alunos com Deficiência - Fundamental	505.000,00
0810.1236500052.032.01.210000.339036.005	Atendimento aos Alunos com Deficiência - Infantil	505.000,00
0810.1236100062.041.02.262000.339032.005	Fornecimento de Livros e Materiais Escolares - Fundamental	1.239.035,34
TOTAL		11.463.335,34

Art. 2º Os recursos necessários à abertura do crédito de que trata o presente Decreto, decorrerão da anulação das seguintes dotações, conforme fonte de recursos e aplicação indicados, do orçamento vigente:

Classificação Orçamentária	Descrição da Ação	Reduz R\$
0810.1236100092.068.01.220000.339030.005	Atendimento de Alimentação Escolar - Ensino Fundamental	1.521.226,00
0810.1236100092.068.05.220001.339030.008	Atendimento de Alimentação Escolar - Ensino Fundamental	1.000.000,00
0810.1236100092.070.01.220000.339030.005	Atendimento de Alimentação Escolar - Atendimento Educacional Especializado	11.396,00
0810.1236600092.069.01.220000.339030.005	Atendimento de Alimentação Escolar - Ensino Fundamental Eja	339.611,00
0810.1236100062.045.05.220001.335043.008	Ações Complementares ao Ensino - Fundamental	2.000.000,00
0810.1236500052.031.05.210001.335043.008	Ações Complementares ao Ensino - Infantil	2.000.000,00
0810.1236500052.033.01.210000.335043.005	Atendimento Educacional Através da Rede Complementar - Infantil	431.247,00
0810.1236600072.053.01.220000.335043.005	Atendimento Educacional Através da Rede Complementar - Fundamental Eja	150.000,00
0810.1236100062.036.02.261000.319011.003	Gestão dos Profissionais do Magistério - Fundamental	1.239.035,34
0810.1236500092.067.01.210000.339030.005	Atendimento de Alimentação Escolar - Educação Infantil	1.770.820,00
0810.1236500092.067.05.210001.339030.008	Atendimento de Alimentação Escolar - Educação Infantil	1.000.000,00
TOTAL		11.463.335,34

Art. 3º Este Decreto entrará em vigor na data de sua publicação, revogadas as disposições em contrário.

DECRETO Nº 31525

Dispõe sobre o processamento das dispensas de licitação, nos termos do inciso II, do artigo 24, da Lei Federal nº 8.666/93, no âmbito da Secretaria da Saúde.

SEBASTIÃO ALMEIDA, PREFEITO DA CIDADE DE GUARULHOS, no uso das atribuições que lhe são conferidas pelo inciso XIV, do artigo 63, da Lei Orgânica do Município de Guarulhos;

Considerando a edição da Lei Municipal nº 7.119, de 18 de abril de 2013; e

Considerando as novas diretrizes de gestão de compras e contratações no Município de Guarulhos;

DECRETA:

Art. 1º As dispensas de licitação nos termos do inciso II, do artigo 24, da Lei Federal nº 8.666/93, serão processadas, autorizadas, com a consequente emissão do instrumento contratual pertinente, pela Secretaria da Saúde, até 31 de dezembro de 2014.

Art. 2º Este Decreto entrará em vigor na data de sua publicação, revogadas as disposições em contrário, em especial o Decreto Municipal nº 31302, de 14 de outubro de 2013, retroagindo seus efeitos a 2 de janeiro de 2014.

PORTARIAS

Em, 16 de Janeiro de 2014.

PORTARIA Nº 060/2014-GP

SEBASTIÃO ALMEIDA, PREFEITO DA CIDADE DE GUARULHOS, no uso de suas atribuições legais e, em especial com fundamento no disposto no inciso XIV do artigo 63 da Lei Orgânica do Município;

RESOLVE:

1 - Nomear nos termos do artigo 12, da Lei Municipal nº 7.102, de 20 de dezembro de 2012, os membros integrantes do **CONSELHO DELIBERATIVO DA AGÊNCIA REGULADORA DOS SERVIÇOS PÚBLICOS DE SAANEAMENTO BÁSICO DO MUNICÍPIO DE GUARULHOS - AGRU**, conforme segue:

Presidente: Plínio Tomaz
Conselheiros:
Associação dos Engenheiros e Arquitetos de Guarulhos

Flávio Geradine Naressi
Ordem dos Advogados do Brasil - Seção Guarulhos

Fábio Luis Carvalhaes
Instituto de Arquitetos do Brasil - Núcleo Guarulhos

Marli Almeida de Araujo
Secretaria de Meio Ambiente
Solange Alves Duarte dos Santos

2 - Esta Portaria entrará em vigor na data de sua publicação, revogadas as disposições em contrário.

PORTARIA Nº 061/2014-GP

SEBASTIÃO ALMEIDA, PREFEITO DA CIDADE DE GUARULHOS, no uso das atribuições legais e em especial, com fundamento no disposto do inciso XIV, artigo 63, da Lei Orgânica do Município;

RESOLVE:

Art. 1º Instaurar Procedimento Preliminar de Investigação visando apuração de responsabilidade dos fatos relacionados no processo administrativo nº 76018/2013, que se refere ao TC nº 29359/026/04.

Art. 2º Designar os servidores Wilson Roberto Hackmey, Código Funcional 12462, Clarice Regina Fernandes, Código Funcional 16983, Paula Regina Oliveira Moutinho, Código Funcional 56334 e Sonia Regina Veloso Arantes, Código Funcional 43579 para, sob a presidência do primeiro, comporem a Comissão que tratará do assunto descrito no artigo 1º, desta Portaria.

Art. 3º Estabelecer o prazo de 30 (trintas) dias para o desenvolvimento dos trabalhos e apresentação de

relatório conclusivo.

Art. 4º Esta Portaria entrará em vigor na data de sua publicação, revogadas as disposições em contrário.

PORTARIA Nº 062/2014-GP

SEBASTIÃO ALMEIDA, PREFEITO DA CIDADE DE GUARULHOS, no uso das atribuições legais e em especial, com fundamento no disposto do inciso XIV, artigo 63, da Lei Orgânica do Município; e

Considerando a necessidade de dar atendimento a demanda do Município de Guarulhos quanto ao tratamento dos dependentes químicos e co-dependentes (familiares).

RESOLVE:

1 - **INSTITUIR** o Grupo Especial para dar atendimento a demanda do Município de Guarulhos quanto ao Centro de tratamento dos dependentes químicos e co-dependentes (familiares), no que tange a estruturação, organização, atendimento e formas de abordagens, composto pelos membros abaixo relacionados:

CHEFIA DE GABINETE
Titular: **HÉLIO ARANTES**
Suplente: **ANTONIZA TEIXEIRA MATOS**
SECRETARIA DE ASSUNTOS JURÍDICOS
Titular: **JORGE LUIZ CARNITI**
Suplente: **MAURÍCIO PEREIRA PITORRI**
SECRETARIA DE DESENVOLVIMENTO E ASSISTENCIA SOCIAL

Titular: **GENILDA SUELI BERNARDES**
Suplente: **RITA DE CÁSSIA STRUZANI**
SECRETARIA DE GESTÃO
Titular: **JOÃO ROBERTO ROCHA DE MORAES**
Suplente: **SÂNZIA MARIA LIMA DA SILVA**
SECRETARIA DE SAÚDE
Titular: **CARLOS CHNAIDERMAN**
Suplente: **SOLANGE APARECIDA BENÁ**
PROGRESSO E DESENVOLVIMENTO DE GUARULHOS S/A - PROGUARU
Titular: **JOSÉ LUIZ FERREIRA GUIMARÃES**
Suplente: **ÁLVARO ANTONIO CARVALHO GARRUZI**

2 - Caberá ao grupo criado nesta Portaria, a coordenação das medidas administrativas e operacionais necessárias para dar atendimento a demanda do Município de Guarulhos quanto às formas de tratamento dos dependentes químicos e co-dependentes (familiares).

3 - O grupo ora criado será presidido pelo Membro Titular da Chefia de Gabinete, com o auxílio de um Secretário por ele designado dentre os membros acima indicados, cujas reuniões, consignadas em ata, deverão ocorrer todas as segundas-feiras, às 14:00 horas, na sede da Chefia de Gabinete e extraordinariamente por convocação do Presidente, para tratar do cronograma e execução das atividades a serem desempenhadas no período subsequente.

4 - Deverão comparecer às reuniões designadas os membros titulares de cada Secretaria indicada no item

EXPEDIENTE

Diário Oficial do Município de Guarulhos
Criado sob a lei nº 5.413 de 30-09-99
Publicação de Responsabilidade da
Prefeitura Municipal de Guarulhos
Av. Bom Clima, 91 - Bom Clima - CEP 07196-220
www.guarulhos.sp.gov.br
e-mail: imprensa@guarulhos.sp.gov.br
diario.oficial@guarulhos.sp.gov.br
Editor: Ricardo Gomez Filho - MTB 36.343
CTP e impressão:
Imprensa Oficial do Estado de São Paulo
Rua da Mooca, 1921 - São Paulo - SP

dos Humanos - SAM01, a Av. Pres. Humberto de Alencar Castelo Branco, nº 1041 Vila Augusta - Guarulhos.

PORTARIA Nº 077/2014-GP

SEBASTIÃO ALMEIDA, Prefeito da Cidade de Guarulhos, no uso de suas atribuições legais,

Considerando o artigo 37, inciso II da Constituição Federal, artigo 63, incisos IX e XIV da Lei Orgânica do Município e artigo 443, parágrafo 2º, letra "c" da C.L.T. e o que consta do memorando nº 11/2014-SS11.02.04, edital nº 05/2012-SAM01 e concurso nº 1726/2012,

ADMITE face aprovação em concurso público, para comparecimento a partir de **21.01.2014**:

LOTAÇÃO: SS

CLAS.	NOME	ORDEM
201º	THIAGO EVANGELISTA ROMÃO	629
202º	AMANDA ROCHA GUTIERREZ	671
203º	ALINE IKEBATA	673
204º	FÁBIO AKIO NAGANO	674
205º	EVERALDO FERREIRA DA SILVA	679
206º	AMARO BRAZ DA SILVA JUNIOR	681
207º	IZAQUE EGÍDIO DA SILVA	684
208º	KAZUO CARLOS MAENO	685
209º	KARIN RODRIGUES DE SOUZA DANIEL	687

Prazo de experiência: 90 (noventa) dias contados da assinatura do contrato;

Função: Assistente de Gestão Pública (5939), com carga horária de 40 (quarenta) horas semanais de trabalho;

Vagas: 01 (uma) decorrente da dispensa de Dirceu Biochi Junior e 08 (oito) criadas pela Lei Municipal nº 6.745/2010, devendo apresentar-se na Rua Iris, nº 300 - sala 16 - Gopoúva - Guarulhos, no horário das 8:00 às 16:30 horas.

PORTARIA Nº 078/2014-GP

SEBASTIÃO ALMEIDA, Prefeito da Cidade de Guarulhos, no uso de suas atribuições legais,

Considerando o artigo 37, inciso II da Constituição Federal, artigo 63, incisos IX e XIV da Lei Orgânica do Município e artigo 443, parágrafo 2º, letra "c" da C.L.T. e o que consta do edital nº 05/2012-SAM01 e concurso nº 1725/2012,

ADMITE face aprovação em concurso público, para comparecimento no dia **21.01.2014**:

LOTAÇÃO: SDU04

CLAS.	NOME	ORDEM
4º	OSVAIL MARTINS DA SILVA	34

Prazo de experiência: 90 (noventa) dias contados da assinatura do contrato;

Função: Ajudante de Topografia (5959), com carga horária de 40 (quarenta) horas semanais de trabalho;

Vaga: decorrente da dispensa de Lael dos Santos Andrade, devendo comparecer junto ao Departamento de Recursos Humanos SAM01, a Av. Pres. Humberto de Alencar Castelo Branco, nº 1041 - Vila Augusta - Guarulhos.

PORTARIA Nº 079/2014-GP

SEBASTIÃO ALMEIDA, Prefeito da Cidade de Guarulhos, no uso de suas atribuições legais,

Considerando o artigo 37, inciso II da Constituição Federal, artigo 63, incisos IX e XIV da Lei Orgânica do Município e artigo 443, parágrafo 2º, letra "c" da C.L.T. e o que consta do edital nº 05/2012-SAM01 e concurso nº 1735/2012,

ADMITE face aprovação em concurso público, para comparecimento a partir do dia **21.01.2014**:

LOTAÇÃO: STT

CLAS.	NOME	ORDEM
4º	EDSON EPIFANIO DOS SANTOS	14

Prazo de experiência: 90 (noventa) dias contados da assinatura do contrato;

Função: Técnico (a) em Semafização (5922), com carga horária semanal de 40 (quarenta) horas;

Vaga: criada pela Lei Municipal nº 6.007/2004, devendo comparecer junto ao Departamento de Recursos Humanos-SAM01, a Av. Pres. Humberto de Alencar Castelo Branco, nº 1041 - Vila Augusta - Guarulhos.

PORTARIA Nº 080/2014-GP

SEBASTIÃO ALMEIDA, Prefeito da Cidade de Guarulhos, no uso de suas atribuições legais,

Considerando o artigo 37, inciso II da Constituição Federal, artigo 63, incisos IX e XIV da Lei Orgânica do Município e artigo 443, parágrafo 2º, letra "c" da C.L.T. e o que consta do edital nº 05/2012-SAM01 e concurso nº 1722/2012,

ADMITE face aprovação em concurso público, para comparecimento a partir de **21.01.2014**:

LOTAÇÃO: SSP01

CLAS.	NOME	ORDEM
6º	EDSON MUNIZ BALEEIRO	52

Prazo de experiência: 90 (noventa) dias contados da assinatura do contrato;

Função: Agente Operacional Funerário (5956), com carga horária de 40 (quarenta) horas semanais de trabalho;

Vaga: criada pela Lei Municipal nº 4.001/1991, devendo comparecer junto ao Departamento de Recursos Humanos - SAM01, a Av. Pres. Humberto de Alencar Castelo Branco, nº 1041 Vila Augusta - Guarulhos.

PORTARIA Nº 081/2014-GP

SEBASTIÃO ALMEIDA, Prefeito da Cidade de Guarulhos, no uso de suas atribuições legais,

Considerando o artigo 37, inciso II da Constituição Federal, artigo 63, incisos IX e XIV da Lei Orgânica do Município e artigo 443, parágrafo 2º, letra "c" da C.L.T. e o que consta do edital nº 04/2012-SAM01 e concurso nº 1719/2012,

ADMITE face aprovação em concurso público, para comparecimento no dia **21.01.2014**:

LOTAÇÃO: SH

CLAS.	NOME	ORDEM
2º	HENRIQUE POLIDO TANGANELLI	2

Prazo de experiência: 90 (noventa) dias contados da assinatura do contrato;

Função: Geólogo (a) (5899), com carga horária de 40 (quarenta) horas semanais de trabalho;

Vaga: criada pela Lei Municipal nº 5.882/2003, devendo comparecer junto ao Departamento de Recursos Humanos-SAM01, a Av. Pres. Humberto de Alencar Castelo Branco, nº 1041 - Vila Augusta - Guarulhos.

PORTARIA Nº 082/2014-GP

SEBASTIÃO ALMEIDA, Prefeito da Cidade de Guarulhos, no uso de suas atribuições legais,

Considerando o artigo 63, incisos IX e XIV da Lei Orgânica do Município,

Considerando a Lei Municipal nº 7.102/2012,

NOMEIA o senhor **Pedro Araújo - RG nº 36.656.355-5**, para ocupar o cargo de **Diretor (a) Jurídico** da Agência Reguladora dos Serviços Públicos de Saneamento Básico do Município de Guarulhos - AGRU.

PORTARIA Nº 083/2014-GP

SEBASTIÃO ALMEIDA, Prefeito da Cidade de Guarulhos, no uso de suas atribuições legais,

Considerando o artigo 63, incisos IX e XIV da Lei Orgânica do Município,

Considerando a Lei Municipal nº 7.102/2012,

NOMEIA o senhor **Cláudio Roberto Arantes - RG nº 22.889.201-6**, para ocupar o cargo de **Diretor (a) Administrativo - Financeiro** da Agência Reguladora dos Serviços Públicos de Saneamento Básico do Município de Guarulhos - AGRU.

PORTARIA Nº 084/2014-GP

SEBASTIÃO ALMEIDA, Prefeito da Cidade de Guarulhos, no uso de suas atribuições legais,

Considerando o artigo 63, incisos IX e XIV da Lei Orgânica do Município,

Considerando a Lei Municipal nº 7.102/2012,

NOMEIA o senhor **Higino Gomes Júnior - RG nº 13.180.011-0**, para ocupar o cargo de **Diretor (a) Técnico - Operacional** da Agência Reguladora dos Serviços Públicos de Saneamento Básico do Município de Guarulhos - AGRU.

PORTARIA Nº 085/2014-GP

SEBASTIÃO ALMEIDA, Prefeito da Cidade de Guarulhos, no uso de suas atribuições legais,

Considerando o disposto no artigo 63, incisos IX e XIV da Lei Orgânica do Município,

Considerando o artigo 15 da Lei Municipal nº 1.429/68, o Decreto nº 29.522/2011 e o que consta do memorando nº 23/2014-SE,

DESIGNA no período de 17.01.2014 a 31.01.2014, o servidor **Silvio Antunes da Costa** (código 12294), Gerência Técnica (273), para responder cumulativamente pelas atribuições do cargo de **Diretor (a) de Departamento** (302), lotado na SE03, no impedimento de Josmar Nunes de Souza.

PORTARIA Nº 020/2014-SAM

O Secretário Municipal de Administração e Modernização **VITOR KLEBER ALMEIDA SANTOS**, no

NOME	ATUAL	NOVO
ANA PAULA VIEIRA (CÓDIGO 36854)	TABELA I-A/GRAU C, REF. 8	TABELA I-A/GRAU C, REF. 12
LUCIANE RODRIGUES DE MORAES (CÓDIGO 38268)	TABELA I-A/GRAU B, REF. 3	TABELA I-A/GRAU B, REF. 7
VALÉRIA DE FÁTIMA VIEIRA VILLALBA (CÓDIGO 3398)	TABELA I-A/GRAU D, REF. 7	TABELA I-A/GRAU D, REF. 11

PORTARIA Nº 023/2014-SAM

O Secretário Municipal de Administração e Modernização **VITOR KLEBER ALMEIDA SANTOS**, no uso das atribuições que lhe são conferidas pelo Decreto nº 21.310/2001,

Considerando o disposto no artigo 63, incisos IX e XIV da Lei Orgânica do Município,

APOSTILA a Portaria abaixo relacionada, para fazer constar seu nome correto:

PORTARIA Nº	ANTERIOR	ATUAL
1.647/2000-GP	ALEXSANDRA FREIRE SPEDINI HIBBERT (CÓDIGO 15089)	ALEXSANDRA FREIRE SPEDINI

PORTARIA Nº 013/2014-SG/DRA

O Secretário Municipal de Assuntos Jurídicos **SEVERINO JOSÉ DA SILVA FILHO**, no uso das atribuições que lhe são conferidas pelo Decreto nº 23.123/2005,

Considerando o disposto no artigo 63, incisos IX e XIV da Lei Orgânica do Município,

SUSTA os efeitos da Portaria nº 268/2013-SG/DRA, que designaram os servidores para exercerem as seguintes funções, lotados conforme segue:

- 1 - **Cícera Maria da Cruz** (código 8800), **Supervisão de Setor** (277-476), SJ07.02.01.01,
- 2 - **Flávio Rodrigues de Carvalho** (código 12682), **Supervisão de Setor** (277-473), SJ07.01.01.05,
- 3 - **Luana Cespedes Inácio Gamboa Aguirre** (código 12563), **Supervisão de Setor** (277-472), SJ07.03.02.01.

PORTARIA Nº 014/2014-SG/DRA

A Coordenadora Municipal da Defesa Civil **MARGARET MARTINS**, no uso das atribuições que lhe são conferidas pelo Decreto nº 23.123/2005,

Considerando o disposto no artigo 63, incisos IX e XIV da Lei Orgânica do Município,

Considerando o artigo 31 da Lei Municipal nº 6.814/2011 e o que consta do memorando nº 07/2014-COMDEC,

DESIGNA **Servidor (a): Rosângela Felipe** (código 52422) (5938); **Para: Gerência I (GG1)** (275-543), lotada na CDC00.04.04; **Decorrência:** sustação da designação de Ana Paula Araújo Oliveira da Silva.

PORTARIA Nº 015/2014-SG/DRA

O Secretário Municipal de Assuntos Jurídicos **SEVERINO JOSÉ DA SILVA FILHO**, no uso das atribuições que lhe são conferidas pelo Decreto nº 23.123/2005,

Considerando o disposto no artigo 63, incisos IX e XIV da Lei Orgânica do Município,

Considerando o artigo 31 da Lei Municipal nº 6.814/2011,

DESIGNA os servidores abaixo relacionados, lotados conforme segue:

- 1 - **Idacia Taciana da Silva** (código 56719) (5961); **Para: Supervisão de Setor (GSS)** (277-476), SJ07.02.01.01; **Decorrência:** sustação da designação de Cícera Maria da Cruz.
- 2 - **Charles Januário de Sousa** (código 56965) (5961); **Para: Supervisão de Setor (GSS)** (277-473), SJ07.01.01.05; **Decorrência:** sustação da designação de Flávio Rodrigues de Carvalho.
- 3 - **Bianca Toledo Piza** (código 57028) (5939); **Para: Supervisão de Setor (GSS)** (277-472), SJ07.03.02.01; **Decorrência:** sustação da designação de Luana Cespedes Inácio Gamboa Aguirre.

Fundo Social de Solidariedade

Alameda Tutóia, 543 - Gopoúva

TELEFONES ÚTEIS

2472-5177
2472-5178



Agência Pública de Emprego Gratuita

Atendimento com limite de senhas
De 2ª a 6ª, das 8h às 17h, em 4 endereços:

CIET - Centro
R. Dr. Gastão Vidigal, 200
(próx. ao cartório de Registro Civil)

CIET V. Augusta
R. Antônio Iervolino, 225
(travessa da av. Guarulhos)

CIET Pimentas
Av. Juscelino Kubitschek de Oliveira, 2.760 (Pq. São Miguel, próximo do INSS)

CIET Cumbeba
R. Cap. Aviador Walter Ribeiro, 359
(próx. ao cartório Cidade Jd. Cumbeba)

Serviços oferecidos:

- Cadastro e encaminhamento a vagas em empresas
- Emissão de carteira profissional
- Seguro-desemprego
- Inscrição em cursos gratuitos de qualificação profissional

PREFEITURA DE GUARULHOS

ESPAÇO TROCA LIVROS

Av. Tiradentes, 2.529-Vila São Jorge
2087-7453

Para conhecer os critérios de troca e outras informações acesse:
www.bibliotecaguarulhos.com.br

PREFEITURA DE GUARULHOS

26.604/13 *	Cevasi Comercial de Carnes Ltda ME	Canc.Cevs	VALOR: 1.110,56
51.265/13 39.244/13	Gab de Oliveira Transporte s ME	Deferido	AUTO DE MULTA:Nº 1534
76.497/13 *	Drogarias Drogaverde Ltda	Indeferido	CONTRIBUINTE: Residencial Recanto dos Vovos
78.612/13 *	Raia Drogasil S A	Deferido	ENDEREÇO: R. Dr. Solon Fernandes, 720 – Vila Rosália - GRS
Publicação nº 009/2014 - 09/01/2014			
P.A	O.A	REQUERENTE	DESPACHO
D.O. 01/14 EM 07/01/2014	07/01/2014	PÁG. 12	VALOR: 2.221,13
		ONDE SE LÊ:	AUTO DE MULTA: Nº1535
26.952/13 *	CELINA YURIKO BOMBONIERE ME	DEFERIDO	CONTRIBUINTE: Residencial Recanto dos Vovos
	LEIA-SE:		ENDEREÇO: R. Dr. Solon Fernandes, 720 – Vila Rosália - GRS
26.952/13 *	CELINA YURIKO KURODA BOMBONIERE ME	DEFERIDO	CEP: 07072-080
	RETIFICAMOS A PUBLICAÇÃO Nº 561/2013		INSCRIÇÃO MUNICIPAL: 6774519
D.O. 01/14 EM 07/01/2014	07/01/2014	PÁG. 13	VALOR: 2.216,39
		ONDE SE LÊ:	AUTO DE MULTA :Nº 1537
48.6238/10 *	LOJA DE CONVENIÊNCIA BOQUINHA LTDA ME	INDEFERIDO	CONTRIBUINTE: Melhoridade Residencial para Idosos Ltda ME
	LEIA-SE:		ENDEREÇO: Rua Antonio Rabello, 144 - Jd. Aliança GRS
48.623/10 *	LOJA DE CONVENIÊNCIA BOQUINHA LTDA ME	INDEFERIDO	CEP: 07063-080
			INSCRIÇÃO MUNICIPAL: 5807516
53.926/08 *	ELY PATRÍCIA SEVERO DE OLIVEIRA	CANC. CEVS	VALOR: 2.342,44
Publicação nº 010/2014 - 09/01/2014			
P.A	O.A	REQUERENTE	DESPACHO
12.629/03 17.838/13	TEREZINHA DE JESUS PINHO MONTELEONE	DEFERIDO	CONTRIBUINTE: Fabio Santos Academia
18.242/03 32.010/13	INTERTRAUMA SERVIÇOS MÉDICOS SS LTDA	DEFERIDO	ENDEREÇO: Rua Sebastião dos Santos, 76 Pq. Comercial - GRS
18.242/03 32.029/13	INTERTRAUMA SERVIÇOS MÉDICOS SS LTDA	INDEFERIDO	CEP: 07077-190
54.286/03 30.175/13	MARCO ANTÔNIO ALVARENGA DA SILVA	DEFERIDO	INSCRIÇÃO MUNICIPAL: 6777923
8.572/04 25.010/12	SAMIRA MOHAMAD IBRAIM EL RIFAI	DEFERIDO	VALOR: 296,15
50.219/05 29.622/13	MARIA DE FÁTIMA CAETANO PINTO	DEFERIDO	AUTO DE MULTA:Nº 1665
36.222/06 45.905/10	NESC NÚCLEO EDUCACIONAL SANTA CLARA SC LTDA	DEFERIDO	CONTRIBUINTE: Núcleo de Ação Comunitária Sitio dos Morros
36.222/06 22.716/12	NESC NÚCLEO EDUCACIONAL SANTA CLARA SC LTDA	DEFERIDO	ENDEREÇO: Rua Paulo Mendes, 44 – Jd. Fortaleza GRS
8.439/08 37.416/12	CLÍNICA TRUGUILHO & CALEGARI LTDA	DEFERIDO	CEP: 07153-320
16.388/09 31.031/13	LUCY MARA GOMES VALENTE	DEFERIDO	INSCRIÇÃO MUNICIPAL: 6530372
18.405/09 29.781/13	PEDIATRIA WAGNER MOLINA SS LTDA	DEFERIDO	VALOR: 2.342,44
44.197/13 *	SHEILEANE XAVIER DOS SANTOS	DEFERIDO	AUTO DE MULTA:Nº 2140
44.719/13 *	FÁBIO SHUN ITI SUGAHARA	DEFERIDO	CONTRIBUINTE: Melhoridade Residencial para Idosos Ltda ME
			ENDEREÇO: Rua Antonio Rabello, 144
			CEP: 07063-080
			INSCRIÇÃO MUNICIPAL: 5807516
			VALOR: 624,65
			AUTO DE MULTA:Nº 2141
			CONTRIBUINTE: Melhoridade Residencial para Idosos Ltda ME
			ENDEREÇO: Rua Antonio Rabello, 144
			CEP: 07063-080
			INSCRIÇÃO MUNICIPAL: 5807516
			VALOR: 3.513,66
			AUTO DE MULTA:Nº 2142
			CONTRIBUINTE: Melhoridade Residencial para Idosos Ltda ME
			ENDEREÇO: Rua Antonio Rabello, 144
			CEP: 07063-080
			INSCRIÇÃO MUNICIPAL: 5807516
			VALOR: 2.342,44
			AUTO DE MULTA:Nº 2143
			CONTRIBUINTE: Melhoridade Residencial para Idosos Ltda ME
			ENDEREÇO: Rua Antonio Rabello, 144
			CEP: 07063-080
			INSCRIÇÃO MUNICIPAL: 5807516
			VALOR: 3.513,66
			AUTO DE MULTA:Nº 2273
			CONTRIBUINTE: Exclusiva Com.de Equip. Serv. Mão de Obra Especializada
			ENDEREÇO: Av. Salgado Filho, 1301- Centro - GRS
			CEP: 07115-000
			INSCRIÇÃO MUNICIPAL: 6830875
			VALOR: 265,48
			AUTO DE MULTA:Nº 2343
			CONTRIBUINTE: Osvalter Marques
			ENDEREÇO: Av. Jose Lourenço Neves, 7A Bom Clima - GRS
			CEP: 07122-070
			INSCRIÇÃO MUNICIPAL: 0086872
			VALOR: 296,15
			AUTO DE MULTA:Nº 2349
			CONTRIBUINTE: Clidec Clínica Dentaria
			ENDEREÇO: Rua Jaci, 266 Vila Flora - GRS
			CEP: 07042-100
			INSCRIÇÃO MUNICIPAL: 5638568
			VALOR: 312,33
			AUTO DE MULTA:Nº 3340
			CONTRIBUINTE: Au Miao Clínica Veterinária Ltda
			ENDEREÇO: Av. Papa João Paulo, 1157 - Pq. Cumbica - GRS
			CEP: 07174-000
			INSCRIÇÃO MUNICIPAL: 5630127
			VALOR: 740,38
			AUTO DE MULTA:Nº 3343
			CONTRIBUINTE: Multimarcas Comercio e Rações Ltda EPP
			ENDEREÇO: Rua Antonio Tava, 2844 – Nova Bonsucesso - GRS
			CEP: 07175-050
			INSCRIÇÃO MUNICIPAL: 5827724
			VALOR: 740,38
			AUTO DE MULTA:Nº 4179
			CONTRIBUINTE: Karla Leandro da Silva
			ENDEREÇO: Rua Josefina, 215 – Vila Progresso - GRS
			CEP: 07093-080
			INSCRIÇÃO MUNICIPAL: 5635790
			VALOR: 1.110,56
			AUTO DE MULTA:Nº 4180
			CONTRIBUINTE: Karla Leandro da Silva
			ENDEREÇO: Rua Josefina, 215 – Vila Progresso - GRS
			CEP: 07093-080
			INSCRIÇÃO MUNICIPAL: 5635790
			VALOR: 9.995,06
			AUTO DE MULTA:Nº 4181
			CONTRIBUINTE: Karla Leandro da Silva
			ENDEREÇO: Rua Josefina, 215 – Vila Progresso - GRS
			CEP: 07093-080
			INSCRIÇÃO MUNICIPAL: 5635790
			VALOR: 9.995,06
			AUTO DE MULTA:Nº 4788
			CONTRIBUINTE: Transportadora Gobor Ltda
			ENDEREÇO: Rua Bela Vista do Paraíso, 1766 – Galpão 08 Jardim N. Portugal - GRS
			CEP: 07171-000
			INSCRIÇÃO MUNICIPAL: 0081211
			VALOR: 314,65
			AUTO DE MULTA:Nº 4804
			CONTRIBUINTE: Supermercados Irmãos Lopes Ltda
			ENDEREÇO: Av. Florianópolis, 360 – Jd. São João - GRS
			CEP: 07151-110
			INSCRIÇÃO MUNICIPAL: 5818255
			VALOR: 624,65
			AUTO DE MULTA:Nº 4822
			CONTRIBUINTE: Henrique Alves de Araújo Casa do Norte e Avicola
			ENDEREÇO: Rua Bela Vista, 05 – Jd. Bela Vista - GRS
			CEP: 07272-000
			INSCRIÇÃO MUNICIPAL: 5684586
			VALOR: 22.655,48
			AUTO DE MULTA:Nº 4827

CONTRIBUINTE: Minimercado JMSC Comercio Varejista Ltda ME
 ENDEREÇO: Rua Ernesto Nazareth, 300 – Jd.Paraventi - GRS
 CEP: 07120-230
 INSCRIÇÃO MUNICIPAL: 6499966
 VALOR: 592,30
 AUTO DE MULTA: Nº 5099
 CONTRIBUINTE: Hospital Municipal de Urgencias
 ENDEREÇO: Av. Tiradentes, 3392 – Jd. Bom Clima - GRS
 CEP: 07196-000
 INSCRIÇÃO MUNICIPAL: 6618587
 VALOR: 2.221,13
 AUTO DE MULTA: Nº 5107
 CONTRIBUINTE: Karla Leandro da Silva
 ENDEREÇO: Rua Josefina, 215 – Vila Progresso - GRS
 CEP: 07093-080
 INSCRIÇÃO MUNICIPAL: 5635790
 VALOR: 9.995,06
 AUTO DE MULTA: 5201
 CONTRIBUINTE: Restaurante Caribense Ltda ME
 ENDEREÇO: Rod. Helio Smidt s/n Teca - Aeroporto - GRS
 CEP: 07190-100
 INSCRIÇÃO MUNICIPAL: 6806770
 VALOR: 740,38
 AUTO DE MULTA: Nº 5347
 CONTRIBUINTE: Sírio e Schalch Serv. Odontológicos Ltda
 ENDEREÇO: Av. Dr Timoteo Penteado, 714 - VI Progresso - GRS
 CEP: 07061-003
 INSCRIÇÃO MUNICIPAL: 5508249
 VALOR: 740,38
 AUTO DE MULTA: Nº 5778
 CONTRIBUINTE: Padaria Carline Ltda ME
 ENDEREÇO: Estrada David Correa, 08 – Recreio São Jorge - GRS
 CEP: 07144-330
 INSCRIÇÃO MUNICIPAL: 5979665
 VALOR: 1.776,90
 AUTO DE MULTA: Nº 5780
 CONTRIBUINTE: Nilson Vieira de Castro ME
 ENDEREÇO: Av. Brigadeiro Faria Lima, 1568 Box 01 –Jd.Cocaia GRS
 CEP: 07130-000
 INSCRIÇÃO MUNICIPAL: 5519134
 VALOR: 503,46
 AUTO DE MULTA: Nº 5792
 CONTRIBUINTE: Hipofarma Medicamentos Ltda EPP
 ENDEREÇO: Av. Antonio Iervolino, 654 A Vila Augusta - GRS
 CEP: 07021-160
 INSCRIÇÃO MUNICIPAL: 6511809
 VALOR: 265,48
 AUTO DE MULTA: Nº 5803
 CONTRIBUINTE: Roldão Auto Serviço Com. de Alimentos Ltda
 ENDEREÇO: Av. Salgado Filho, 1800 – Centro - GRS
 CEP: 0715-000
 INSCRIÇÃO MUNICIPAL: 5710421
 VALOR: 530,95
 AUTO DE MULTA: Nº 5809
 CONTRIBUINTE: Roldão Auto Serviço Com. de Alimentos Ltda
 ENDEREÇO: Av. Salgado Filho, 1800 – Centro - GRS
 CEP: 0715-000
 INSCRIÇÃO MUNICIPAL: 5710421
 VALOR: 663,70
 AUTO DE MULTA: Nº 5861
 CONTRIBUINTE: Mercadinho Plim Ltda ME
 ENDEREÇO: Rua Amadeu Braga, 01 – Jd. São João - GRS
 CEP: 07162-290
 INSCRIÇÃO MUNICIPAL: 5764591
 VALOR: 629,33
 AUTO DE MULTA: Nº 5870
 CONTRIBUINTE: Ezequias Pereira da Silva Padaria ME
 ENDEREÇO: Rua Capão Bonito, 1742 – Vila Any - GRS
 CEP: 07263-010
 INSCRIÇÃO MUNICIPAL: 5525743
 VALOR: 10.640,97
 AUTO DE MULTA: Nº 5882
 CONTRIBUINTE: Manuel Carlos Jorge Pontes EPP
 ENDEREÇO: Rua Flor da Serra, 78 – Vila Carmela I - GRS
 CEP: 07178-360
 INSCRIÇÃO MUNICIPAL: 6593823
 VALOR: 629,33
 AUTO DE MULTA: Nº 5891
 CONTRIBUINTE: Companhia Brasileira de Distribuição
 ENDEREÇO: Av. Salgado Filho, 1301 – Jd. Sta Mena - GRS
 CEP: 07115-000
 INSCRIÇÃO MUNICIPAL: 5762786
 VALOR: 629,33
 AUTO DE MULTA: Nº 5892
 CONTRIBUINTE: Henrique Alves de Araújo Casa do Norte e Avícola
 ENDEREÇO: Rua Bela Vista, 05 - Jd. Bela Vista - GRS
 CEP: 07272-000
 INSCRIÇÃO MUNICIPAL: 5633172
 VALOR: 503,46
 AUTO DE MULTA: Nº 5999
 CONTRIBUINTE: Minimercado Ágape Ltda
 ENDEREÇO: Rua Itororó, 64B
 CEP: 07144-470
 INSCRIÇÃO MUNICIPAL: 5595323
 VALOR: 592,30
 AUTO DE MULTA: Nº 6000
 CONTRIBUINTE: Com.e Empac.de Prod.Alimentícios Lord Ltda
 ENDEREÇO: Rua Giancarlo Vestri, 97 Cidade satélite - GRS
 CEP: 07232-060
 INSCRIÇÃO MUNICIPAL: 5585311
 VALOR: 888,45
 AUTO DE MULTA: Nº 6502
 CONTRIBUINTE: Núcleo Bатуíra Serviço de Promoção da Família
 ENDEREÇO: Rua Carlos Mariguela, 75 – Anita Garibaldi Ponte Alta
 CEP: 07179-825
 INSCRIÇÃO MUNICIPAL: 5929286
 VALOR: 555,29
 AUTO DE MULTA: Nº 6503
 CONTRIBUINTE: Núcleo Bатуíra Serviço de Promoção da Família
 ENDEREÇO: Rua Carlos Mariguela, 75 – Anita Garibaldi Ponte Alta
 CEP: 07179-825
 INSCRIÇÃO MUNICIPAL: 5929286
 VALOR: 1.110,56
 AUTO DE MULTA: Nº 6504
 CONTRIBUINTE: Núcleo Bатуíra Serviço de Promoção da Família
 ENDEREÇO: Rua Carlos Mariguela, 75 – Anita Garibaldi Ponte Alta
 CEP: 07179-825
 INSCRIÇÃO MUNICIPAL: 5929286
 VALOR: 1.110,56
 AUTO DE MULTA: Nº 6609
 CONTRIBUINTE: Sírio e Schalch Serv. Odontológicos Ltda
 ENDEREÇO: Av. Dr. Timoteo Penteado, 714 Vila Progresso - GRS

CEP: 07061-003
 INSCRIÇÃO MUNICIPAL: 5508249
 VALOR 740,38
 AUTO DE MULTA: Nº 7119
 CONTRIBUINTE: Karla Leandro da Silva
 ENDEREÇO: Rua Josefina – Vila Progresso
 CEP: 07093-080
 INSCRIÇÃO MUNICIPAL: 5722302
 VALOR 592,30
 AUTO DE MULTA: Nº 7163
 CONTRIBUINTE: Lusimar Mendes Cardoso Oliveira
 ENDEREÇO: Av. Brigadeiro Faria Lima, 1156 – Cocaia - GRS
 CEP: 07130-000
 INSCRIÇÃO MUNICIPAL: 63676393
 VALOR 592,30
 AUTO DE MULTA: Nº 7164
 CONTRIBUINTE: Nilson Vieira de Castro ME
 ENDEREÇO: Av. Brigadeiro Faria Lima 1984 Box 1 - Jd.Cocaia - GRS
 CEP: 07130-000
 INSCRIÇÃO MUNICIPAL: 5784535
 VALOR 503,46
 AUTO DE MULTA: Nº 7401
 CONTRIBUINTE: Maxxi Vet Serviços Veterinários Ltda
 ENDEREÇO: Av. Dr Timoteo Penteado, 4323
 CEP: 07061-003
 INSCRIÇÃO MUNICIPAL: 5831154
 VALOR 390,41
 AUTO DE MULTA: Nº 7432
 CONTRIBUINTE: Guarucords Serv. Médicos S/C Ltda
 ENDEREÇO: Av. Salgado Filho, 540 - Centro - GRS
 CEP: 07115-000
 INSCRIÇÃO MUNICIPAL: 6327666
 VALOR 3.513,66
 AUTO DE MULTA: Nº 7443
 CONTRIBUINTE: Casa de Repouso Cantinho da Terceira Idade
 ENDEREÇO: Rua dos Estagiários, 33 – Pq. Primavera - GRS
 CEP: 07145-060
 INSCRIÇÃO MUNICIPAL: 6789597
 VALOR 2.665,35
 AUTO DE MULTA: Nº 7501
 CONTRIBUINTE: Jose Overlando Codeiro de Souza ME
 ENDEREÇO: Av. Alexandre Grandisoli, 1 Loja 3 – Pq. Continental
 CEP: 07084-370
 INSCRIÇÃO MUNICIPAL: 6392463
 VALOR 592,30
 AUTO DE MULTA: Nº 7507
 CONTRIBUINTE: Mercado Central da Ponte Alta Ltda ME
 ENDEREÇO: Av. Jose Rangel Filho, 47 bl.30 Ponte alta - GRS
 CEP: 07179-350
 INSCRIÇÃO MUNICIPAL: 5544760
 VALOR 2.342,44
 AUTO DE MULTA: Nº 7604
 CONTRIBUINTE: Pães e Doces Princesa do Seródio Ltda EPP
 ENDEREÇO: Av. Aguanil, 49 – Cidade Seródio - GRS
 CEP: 07155-280
 INSCRIÇÃO MUNICIPAL: 0071837
 VALOR 740,38
 AUTO DE MULTA: Nº 8856
 CONTRIBUINTE: Fisiquality
 ENDEREÇO: Rua Marret, 80 -Vila Progresso - GRS
 CEP: 07095-140
 INSCRIÇÃO MUNICIPAL: 5575831
 VALOR 592,30
 AUTO DE MULTA: Nº 8862
 CONTRIBUINTE: Fisiquality
 ENDEREÇO: Rua Marret, 80 -Vila Progresso - GRS
 CEP: 07095-140
 INSCRIÇÃO MUNICIPAL: 5575831
 VALOR 3.331,69
 AUTO DE MULTA: Nº 9283
 CONTRIBUINTE: Núcleo Bатуíra Serviço de Promoção da Família
 ENDEREÇO: Rua Carlos Mariguela, 75 – Anita Garibaldi – Ponte alta
 CEP: 07179-825
 INSCRIÇÃO MUNICIPAL: 5929286
 VALOR 3.331,69
 AUTO DE MULTA: Nº 10635
 CONTRIBUINTE: Winners Company Academia de Ginástica Ltda
 ENDEREÇO: Rua Águia 24 – Itapegica - GRS
 CEP: 07095-150
 INSCRIÇÃO MUNICIPAL: 5893949
 VALOR 124,93
 AUTO DE MULTA: Nº 10639
 CONTRIBUINTE: Proaguas Transantista Transportes Ltda
 ENDEREÇO: Rua Bela Vista do Paraíso, 986 Jd Presidente Dutra
 CEP: 07171-000
 INSCRIÇÃO MUNICIPAL: 5705450
 VALOR 118,46
 AUTO DE MULTA: Nº 10642
 CONTRIBUINTE: Henrique Alves de Araújo Casa do Norte e avicola
 ENDEREÇO: Rua Bela Vista , 05 - Jd. Bela Vista - Grs
 CEP: 07272-000
 INSCRIÇÃO MUNICIPAL: 5684586
 VALOR 5.663,88
 AUTO DE MULTA: Nº 11516
 CONTRIBUINTE: Cevasi Comercial de Carnes Ltda EPP
 ENDEREÇO: Av. Otavio Braga de Mesquita, 970 Box A V.Floriga
 CEP: 07191-000
 INSCRIÇÃO MUNICIPAL: 6806575
 VALOR 740,38
 AUTO DE MULTA: Nº 11522
 CONTRIBUINTE: Mareados Feijãozinho Restaurante Ltda ME
 ENDEREÇO: Av. Emilio Ribas, 1553 - Jd. Gopouva - GRS
 CEP: 07051-000
 INSCRIÇÃO MUNICIPAL: 5588624
 VALOR 296,15
 AUTO DE MULTA: Nº 11523
 CONTRIBUINTE: Cevasi Comercial de Carnes Ltda EPP
 ENDEREÇO: Av. Otavio Braga de Mesquita, 970 Box A V.Floriga
 CEP: 07191-000
 INSCRIÇÃO MUNICIPAL: 6806575
 VALOR 296,15
 AUTO DE MULTA: Nº 11524
 CONTRIBUINTE: Cevasi Comercial de Carnes Ltda EPP
 ENDEREÇO: Av. Otavio Braga de Mesquita, 970 Box A V.Floriga
 CEP: 07191-000
 INSCRIÇÃO MUNICIPAL: 6806575
 VALOR 296,15
 AUTO DE MULTA: Nº 11541
 CONTRIBUINTE: Robson Figueiredo da Silva Salgados ME
 ENDEREÇO: Av. Capitão Aviador Walter Ribeiro, 160 Cid Jd.Cumbica
 CEP: 07181-000
 INSCRIÇÃO MUNICIPAL: 5618453

SECRETARIA DE EDUCAÇÃO

Por deliberação da(s) autoridade(s) competente(s), nos termos da legislação vigente, torna-se público os extratos de aditamento firmados com Entidades Conveniadas e esta Secretaria para o desenvolvimento complementar da educação pública e gratuita prestada pela Rede Municipal de Guarulhos, nas modalidades Educação Infantil e Educação Especial, conforme segue:

EXTRATO DE INSTRUMENTO DE ADITAMENTO AO CONVÊNIO
 CONVÊNIO: Nº. 001424/2006-SE
 ADITAMENTO: 11-001424/2006-SE
 PROCESSO ADMINISTRATIVO: 50.536/2006
 CONVENIENTE: PREFEITURA DO MUNICÍPIO DE GUARULHOS
 SERVIDOR RESPONSÁVEL: MOACIR DE SOUZA
 CONVENIADA: **ABIS - ALIANÇA BRASILEIRA PELA INCLUSÃO SOCIAL**
 PROGRAMA: DESENVOLVIMENTO COMPLEMENTAR DO ENSINO PÚBLICO E GRATUITO
 MODALIDADE: EDUCAÇÃO INFANTIL
 FINALIDADE: RENOVAÇÃO DO CONVÊNIO PARA O EXERCÍCIO 2014
 DATA DE ASSINATURA DO ADITAMENTO: 02/01/2014
 VIGÊNCIA: 01/01/2014 à 31/12/2014
 RECURSOS PÚBLICOS: R\$ 752.833,82

EXTRATO DE INSTRUMENTO DE ADITAMENTO AO CONVÊNIO
 CONVÊNIO: Nº. 005224/2003-SE
 ADITAMENTO: 18-005224/2003-SE
 PROCESSO ADMINISTRATIVO: 37.199/2003
 CONVENIENTE: PREFEITURA DO MUNICÍPIO DE GUARULHOS
 SERVIDOR RESPONSÁVEL: MOACIR DE SOUZA
 CONVENIADA: **ASSISTÊNCIA UNIVERSAL BOM PASTOR**
 PROGRAMA: DESENVOLVIMENTO COMPLEMENTAR DO ENSINO PÚBLICO E GRATUITO
 MODALIDADE: EDUCAÇÃO INFANTIL
 FINALIDADE: RENOVAÇÃO DO CONVÊNIO PARA O EXERCÍCIO 2014
 DATA DE ASSINATURA DO ADITAMENTO: 02/01/2014
 VIGÊNCIA: 01/01/2014 à 31/12/2014
 RECURSOS PÚBLICOS: R\$ 550.050,30

EXTRATO DE INSTRUMENTO DE ADITAMENTO AO CONVÊNIO
 CONVÊNIO: Nº. 000524/2001-SE
 ADITAMENTO: 20-000524/2001-SE
 PROCESSO ADMINISTRATIVO: 139/1998
 CONVENIENTE: PREFEITURA DO MUNICÍPIO DE GUARULHOS
 SERVIDOR RESPONSÁVEL: MOACIR DE SOUZA
 CONVENIADA: **ASSOCIAÇÃO ALFREDO CARIA DE CARVALHO**
 PROGRAMA: DESENVOLVIMENTO COMPLEMENTAR DO ENSINO PÚBLICO E GRATUITO
 MODALIDADE: EDUCAÇÃO INFANTIL
 FINALIDADE: RENOVAÇÃO DO CONVÊNIO PARA O EXERCÍCIO 2014
 DATA DE ASSINATURA DO ADITAMENTO: 02/01/2014
 VIGÊNCIA: 01/01/2014 à 31/12/2014
 RECURSOS PÚBLICOS: R\$ 887.177,90

EXTRATO DE INSTRUMENTO DE ADITAMENTO AO CONVÊNIO
 CONVÊNIO: Nº. 002924/2003-SE
 ADITAMENTO: 18-002924/2003-SE
 PROCESSO ADMINISTRATIVO: 13.390/2003
 CONVENIENTE: PREFEITURA DO MUNICÍPIO DE GUARULHOS
 SERVIDOR RESPONSÁVEL: MOACIR DE SOUZA
 CONVENIADA: **ASSOCIAÇÃO BENEFICENTE SÃO FRUTUOSO**
 PROGRAMA: DESENVOLVIMENTO COMPLEMENTAR DO ENSINO PÚBLICO E GRATUITO
 MODALIDADE: EDUCAÇÃO INFANTIL
 FINALIDADE: RENOVAÇÃO DO CONVÊNIO PARA O EXERCÍCIO 2014
 DATA DE ASSINATURA DO ADITAMENTO: 02/01/2014
 VIGÊNCIA: 01/01/2014 à 31/12/2014
 RECURSOS PÚBLICOS: R\$ 309.244,87

EXTRATO DE INSTRUMENTO DE ADITAMENTO AO CONVÊNIO
 CONVÊNIO: Nº. 000124/2001-SE
 ADITAMENTO: 19-000124/2001-SE
 PROCESSO ADMINISTRATIVO: 132/1998
 CONVENIENTE: PREFEITURA DO MUNICÍPIO DE GUARULHOS
 SERVIDOR RESPONSÁVEL: MOACIR DE SOUZA
 CONVENIADA: **ASSOCIAÇÃO CARITATIVA DA PARÓQUIA NOSSA SENHORA DE FÁTIMA**
 PROGRAMA: DESENVOLVIMENTO COMPLEMENTAR DO ENSINO PÚBLICO E GRATUITO
 MODALIDADE: EDUCAÇÃO INFANTIL
 FINALIDADE: RENOVAÇÃO DO CONVÊNIO PARA O EXERCÍCIO 2014
 DATA DE ASSINATURA DO ADITAMENTO: 02/01/2014
 VIGÊNCIA: 01/01/2014 à 31/12/2014
 RECURSOS PÚBLICOS: R\$ 408.101,83

EXTRATO DE INSTRUMENTO DE ADITAMENTO AO CONVÊNIO
 CONVÊNIO: Nº. 002624/2002-SE
 ADITAMENTO: 19-002624/2002-SE
 PROCESSO ADMINISTRATIVO: 6.364/2002
 CONVENIENTE: PREFEITURA DO MUNICÍPIO DE GUARULHOS
 SERVIDOR RESPONSÁVEL: MOACIR DE SOUZA
 CONVENIADA: **ASSOCIAÇÃO CULTURAL COMUNITÁRIA SÃO JOÃO BATISTA A.C.C.S.J.B.**
 PROGRAMA: DESENVOLVIMENTO COMPLEMENTAR DO ENSINO PÚBLICO E GRATUITO
 MODALIDADE: EDUCAÇÃO INFANTIL
 FINALIDADE: RENOVAÇÃO DO CONVÊNIO PARA O EXERCÍCIO 2014
 DATA DE ASSINATURA DO ADITAMENTO: 02/01/2014
 VIGÊNCIA: 01/01/2014 à 31/12/2014
 RECURSOS PÚBLICOS: R\$ 2.149.505,31

EXTRATO DE INSTRUMENTO DE ADITAMENTO AO CONVÊNIO
 CONVÊNIO: Nº. 000524/2005-SE

ADITAMENTO: 14-000524/2005-SE
 PROCESSO ADMINISTRATIVO: 10.945/2005
 CONVENIENTE: PREFEITURA DO MUNICÍPIO DE GUARULHOS
 SERVIDOR RESPONSÁVEL: MOACIR DE SOUZA
 CONVENIADA: **ASSOCIAÇÃO DE DESENVOLVIMENTO EDUCACIONAL E SOCIAL DO CABUÇU - ADESC**
 PROGRAMA: DESENVOLVIMENTO COMPLEMENTAR DO ENSINO PÚBLICO E GRATUITO
 MODALIDADE: EDUCAÇÃO INFANTIL
 FINALIDADE: RENOVAÇÃO DO CONVÊNIO PARA O EXERCÍCIO 2014
 DATA DE ASSINATURA DO ADITAMENTO: 02/01/2014
 VIGÊNCIA: 01/01/2014 à 31/12/2014
 RECURSOS PÚBLICOS: R\$ 299.105,69

EXTRATO DE INSTRUMENTO DE ADITAMENTO AO CONVÊNIO
 CONVÊNIO: Nº. 002024/2002-SE
 ADITAMENTO: 17-002024/2002-SE
 PROCESSO ADMINISTRATIVO: 141/1998
 CONVENIENTE: PREFEITURA DO MUNICÍPIO DE GUARULHOS
 SERVIDOR RESPONSÁVEL: MOACIR DE SOUZA
 CONVENIADA: **APAE - ASSOCIAÇÃO DE PAIS E AMIGOS DOS EXCEPCIONAIS DE GUARULHOS**
 PROGRAMA: DESENVOLVIMENTO COMPLEMENTAR DO ENSINO PÚBLICO E GRATUITO
 MODALIDADE: EDUCAÇÃO ESPECIAL
 FINALIDADE: RENOVAÇÃO DO CONVÊNIO PARA O EXERCÍCIO 2014
 DATA DE ASSINATURA DO ADITAMENTO: 02/01/2014
 VIGÊNCIA: 01/01/2014 à 31/12/2014
 RECURSOS PÚBLICOS: R\$ 698.842,60

EXTRATO DE INSTRUMENTO DE ADITAMENTO AO CONVÊNIO
 CONVÊNIO: Nº. 000624/2008-SE
 ADITAMENTO: 08-000624/2008-SE
 PROCESSO ADMINISTRATIVO: 28.165/2008
 CONVENIENTE: PREFEITURA DO MUNICÍPIO DE GUARULHOS
 SERVIDOR RESPONSÁVEL: MOACIR DE SOUZA
 CONVENIADA: **ASSOCIAÇÃO DOS MORADORES PARA DESENVOLVIMENTO DO ÁGUA AZUL**
 PROGRAMA: DESENVOLVIMENTO COMPLEMENTAR DO ENSINO PÚBLICO E GRATUITO
 MODALIDADE: EDUCAÇÃO INFANTIL
 FINALIDADE: RENOVAÇÃO DO CONVÊNIO PARA O EXERCÍCIO 2014
 DATA DE ASSINATURA DO ADITAMENTO: 02/01/2014
 VIGÊNCIA: 01/01/2014 à 31/12/2014
 RECURSOS PÚBLICOS: R\$ 960.686,93

EXTRATO DE INSTRUMENTO DE ADITAMENTO AO CONVÊNIO
 CONVÊNIO: Nº. 004224/2008-SE
 ADITAMENTO: 08-004224/2008-SE
 PROCESSO ADMINISTRATIVO: 60.638/2008
 CONVENIENTE: PREFEITURA DO MUNICÍPIO DE GUARULHOS
 SERVIDOR RESPONSÁVEL: MOACIR DE SOUZA
 CONVENIADA: **ASSOCIAÇÃO EDUCACIONAL E SOCIAL CAMINHOS DA ESPERANÇA**
 PROGRAMA: DESENVOLVIMENTO COMPLEMENTAR DO ENSINO PÚBLICO E GRATUITO
 MODALIDADE: EDUCAÇÃO INFANTIL
 FINALIDADE: RENOVAÇÃO DO CONVÊNIO PARA O EXERCÍCIO 2014
 DATA DE ASSINATURA DO ADITAMENTO: 02/01/2014
 VIGÊNCIA: 01/01/2014 à 31/12/2014
 RECURSOS PÚBLICOS: R\$ 1.034.195,95

EXTRATO DE INSTRUMENTO DE ADITAMENTO AO CONVÊNIO
 CONVÊNIO: Nº. 004924/2009-SE
 ADITAMENTO: 07-004924/2009-SE
 PROCESSO ADMINISTRATIVO: 22.373/2009
 CONVENIENTE: PREFEITURA DO MUNICÍPIO DE GUARULHOS
 SERVIDOR RESPONSÁVEL: MOACIR DE SOUZA
 CONVENIADA: **ASSOCIAÇÃO EDUCACIONAL E SOCIAL DO PARQUE UIRAPURU E REGIÃO - A.E.S.P.U.R.**
 PROGRAMA: DESENVOLVIMENTO COMPLEMENTAR DO ENSINO PÚBLICO E GRATUITO
 MODALIDADE: EDUCAÇÃO INFANTIL
 FINALIDADE: RENOVAÇÃO DO CONVÊNIO PARA O EXERCÍCIO 2014
 DATA DE ASSINATURA DO ADITAMENTO: 06/01/2014
 VIGÊNCIA: 01/01/2014 à 31/12/2014
 RECURSOS PÚBLICOS: R\$ 283.896,93

EXTRATO DE INSTRUMENTO DE ADITAMENTO AO CONVÊNIO
 CONVÊNIO: Nº. 001624/2001-SE
 ADITAMENTO: 19-001624/2001-SE
 PROCESSO ADMINISTRATIVO: 122/1998
 CONVENIENTE: PREFEITURA DO MUNICÍPIO DE GUARULHOS
 SERVIDOR RESPONSÁVEL: MOACIR DE SOUZA
 CONVENIADA: **ASSOCIAÇÃO GUARULHENSE DE AMPARO AO MENOR**
 PROGRAMA: DESENVOLVIMENTO COMPLEMENTAR DO ENSINO PÚBLICO E GRATUITO
 MODALIDADE: EDUCAÇÃO INFANTIL
 FINALIDADE: RENOVAÇÃO DO CONVÊNIO PARA O EXERCÍCIO DE 2014
 DATA DE ASSINATURA DO ADITAMENTO: 02/01/2014
 VIGÊNCIA: 01/01/2014 à 31/12/2014
 RECURSOS PÚBLICOS: R\$ 585.537,41

EXTRATO DE INSTRUMENTO DE ADITAMENTO AO CONVÊNIO
 CONVÊNIO: Nº. 002224/2002-SE
 ADITAMENTO: 18-002224/2002-SE
 PROCESSO ADMINISTRATIVO: 135/1998
 CONVENIENTE: PREFEITURA DO MUNICÍPIO DE GUARULHOS
 SERVIDOR RESPONSÁVEL: MOACIR DE SOUZA
 CONVENIADA: **ASSOCIAÇÃO JARDIM IRMÃ ELEONORA**
 PROGRAMA: DESENVOLVIMENTO COMPLEMENTAR DO ENSINO PÚBLICO E GRATUITO
 MODALIDADE: EDUCAÇÃO INFANTIL
 FINALIDADE: RENOVAÇÃO DO CONVÊNIO PARA O EXERCÍCIO DE 2014

VALOR 663,70
 AUTO DE MULTA: Nº 11555
 CONTRIBUINTE: Jose Francisco da Rocha
 ENDEREÇO: Av. Monteiro Lobato, 58 Vila Mirim - GRS
 CEP: 07190-000
 INSCRIÇÃO MUNICIPAL: 6827771
 VALOR 118,46
 AUTO DE MULTA: Nº 11561
 CONTRIBUINTE: Manos do Progresso Lanchonete Ltda
 ENDEREÇO: Rua Santa Conceição, 22 - Vila Progresso - GRS
 CEP: 07095-130
 INSCRIÇÃO MUNICIPAL: 5614938
 VALOR 296,15
 AUTO DE MULTA: Nº 11568
 CONTRIBUINTE: Abirobados Bar Ltda ME
 ENDEREÇO: Av. Otavio Braga de Mesquita, 4003 - Jd. São Geraldo
 CEP 07140-230
 INSCRIÇÃO MUNICIPAL: 5745321
 VALOR 312,33
 AUTO DE MULTA: Nº 11596
 CONTRIBUINTE: Mercadinho Silva e Barbosa Ltda
 ENDEREÇO: Rua Santo Antonio Aventureiro, 14B - Jd. Kawamoto
 CEP 07143-040
 INSCRIÇÃO MUNICIPAL: 5930798
 VALOR 592,30
 AUTO DE MULTA: Nº 11651
 CONTRIBUINTE: Pães e Doces Princesa do Serôdio Ltda EPP
 ENDEREÇO: Av. Aguanil, 49 - Cidade Serôdio - GRS
 CEP 07155-280
 INSCRIÇÃO MUNICIPAL: 0071837
 VALOR 503,46
 AUTO DE MULTA: Nº 11653
 CONTRIBUINTE: Mercado Central da Ponte Alta Ltda ME
 ENDEREÇO: Av. Jose Rangel Filho, 47 B/30 QDV Ponte Alta - GRS
 CEP 07179-350
 INSCRIÇÃO MUNICIPAL: 5544760
 VALOR 740,38
 AUTO DE MULTA: Nº 11657
 CONTRIBUINTE: Drogaria e Perfumaria Jardim Diogo Ltda
 ENDEREÇO: Av. Rio de Janeiro, 845 - Vila Bremen - GRS
 CEP 07124-300
 INSCRIÇÃO MUNICIPAL: 6813279
 VALOR 251,73
 AUTO DE MULTA: Nº 11672
 CONTRIBUINTE: Topas Hambúrguer Ltda ME
 ENDEREÇO: Av. Paulo Faccini, 933 - Centro - GRS
 CEP 07111-000
 INSCRIÇÃO MUNICIPAL: 5766026
 VALOR 592,30
 AUTO DE MULTA: Nº 11673
 CONTRIBUINTE: Damiana Ventura
 ENDEREÇO: Rua Sideropolis, 15 - Jardim Jovaia - GRS
 CEP 07132-230
 INSCRIÇÃO MUNICIPAL: 6813283
 VALOR 503,46
 AUTO DE MULTA: Nº 11682
 CONTRIBUINTE: Propecio de Souza ME
 ENDEREÇO: Av. Rio Real, 08 - Jd. Pres. Dutra - GRS
 CEP 07170-000
 INSCRIÇÃO MUNICIPAL: 0011593
 VALOR 314,65

Publicação nº 014/2014 - 09/01/2014

P.A	O.A	REQUERENTE	DESPACHO
30.040/09	19.752/13	SOL SODALIS SERVIÇOS DE DIGITAÇÃO LTDA ME	DEFERIDO
37.861/10	18.079/13	SUPER PRINCESINHA DE GUARULHOS LANCHONETE LTDA	DEFERIDO
8.937/11	29.350/13	MARIA INÁCIA DA SILVA	DEFERIDO
4.070/12	35.178/13	ESTÉR BARBOSA DOS SANTOS	DEFERIDO
10.064/12	30.397/13	MARIA ERUNDINA DA SILVA ARAGÃO	DEFERIDO
17.499/12	25.491/13	BAZAR E PAPELARIA PARQUE CONTINENTAL LTDA ME	DEFERIDO
34.068/12	*	CÍCERO ROQUE	DEFERIDO
51.244/12	*	CRISTINA YAEKO ACUTU OSHIRO ME	DEFERIDO
51.802/12	*	MS CARTAXO DOCERIA E MERCEARIA	DEFERIDO
62.794/12	*	HELENA LEOLINA DOS SANTOS	DEFERIDO

Publicação nº 015/2014 - 10/01/2014

P.A	O.A	REQUERENTE	DESPACHO
6.706/07	35.541/13	AVON COSMÉTICOS LTDA	DEFERIDO
6.706/07	35.543/13	AVON COSMÉTICOS LTDA	DEFERIDO
22.367/07	41.510/11	SUPERMERCADOS IRMÃOS LOPES S/A	DEFERIDO
22.367/07	41.524/11	SUPERMERCADOS IRMÃOS LOPES S/A	INDEFERIDO
22.367/07	44.688/12	SUPERMERCADOS IRMÃOS LOPES S/A	INDEFERIDO
22.367/07	14.570/13	SUPERMERCADOS IRMÃOS LOPES S/A	DEFERIDO
22.367/07	25.721/13	SUPERMERCADOS IRMÃOS LOPES S/A	DEFERIDO
8.258/08	24.028/13	BENEDITO LUIZ TERRANOVA	DEFERIDO
16.129/08	13.017/13	MERCADINHO JOGILMAR LTDA	DEFERIDO
53.469/08	21.020/13	DROGARIA GUARULHOS FARMA LTDA ME	DEFERIDO
34.311/09	33.666/13	MARILZA APARECIDA PASSOS LANCHONETE ME	DEFERIDO
49.214/11	33.762/13	ALEX DE SOUZA PINTO ME	DEFERIDO
54.989/11	41.122/13	CASA DE SAÚDE GUARULHOS LTDA	DEFERIDO
54.989/11	41.123/13	CASA DE SAÚDE GUARULHOS LTDA	DEFERIDO
58.717/11	35.690/13	MARIA SÔNIA DA SILVA SANTOS	DEFERIDO
36.638/13	*	JOSELITO DAS NEVES VÍTOR	DEFERIDO
37.510/13	*	HALLAS DE SOUSA PITA	DEFERIDO
40.328/13	*	CAPITAL TRANSPORTES E SUPRIMENTOS LTDA ME	DEFERIDO
58.169/13	*	FABIANO MANOEL DE LIRA	DEFERIDO
58.181/13	*	ROSINEIDE HELENA DE LIRA BRITO	DEFERIDO

Publicação nº 016/2014 - 11/01/2014

P.A	O.A	REQUERENTE	DESPACHO
21.885/08	39.271/13	Farma 10 Drogaria Ltda ME	Indeferido
52.909/08	39.272/13	Drogaria e Perfumaria Vila Augusta Ltda EPP	Indeferido
16.504/09	45.643/13	Ondulapel Indústria e Comercio de Embalagens Ltda (prorrogação de prazo até 30/03/2014)	Deferido
22.555/13	46.054/13	Fabricia Toneli de oliveira Simões ME (prorrogação de prazo até 30/03/2014)	Deferido
77.686/13	*	Maria Zuila Maia da Silva prorrogação de prazo até 15/02/2014)	Deferido

Publicação nº 017/2014 - 10/01/2014

P.A	O.A	REQUERENTE	DESPACHO
45.265/03	24.112/12	DROGARIA SÃO PAULO S/A	DEFERIDO
45.265/03	14.649/13	DROGARIA SÃO PAULO S/A	DEFERIDO
45.265/03	18.259/13	DROGARIA SÃO PAULO S/A	INDEFERIDO
45.265/03	29.604/13	DROGARIA SÃO PAULO S/A	DEFERIDO
45.265/03	44.981/13	DROGARIA SÃO PAULO S/A	INDEFERIDO
45.265/03	45.981/13	DROGARIA SÃO PAULO S/A	DEFERIDO
51.028/07	42.724/13	OLI CLEAN INDÚSTRIA E COMÉRCIO DE PRODUTOS DE LIMPEZA LTDA	DEFERIDO
51.028/07	42.729/13	OLI CLEAN INDÚSTRIA E COMÉRCIO DE PRODUTOS DE LIMPEZA LTDA	DEFERIDO
51.028/07	42.730/13	OLI CLEAN INDÚSTRIA E COMÉRCIO DE PRODUTOS DE LIMPEZA LTDA	DEFERIDO

DATA DE ASSINATURA DO ADITAMENTO: 02/01/2014
VIGÊNCIA: 01/01/2014 à 31/12/2014
RECURSOS PÚBLICOS: R\$ 709.742,32
EXTRATO DE INSTRUMENTO DE ADITAMENTO AO CONVÊNIO
CONVÊNIO: Nº. 000224/2007-SE
ADITAMENTO: 14-000224/2007-SE
PROCESSO ADMINISTRATIVO: 27.635/2007
CONVENIENTE: PREFEITURA DO MUNICÍPIO DE GUARULHOS
SERVIDOR RESPONSÁVEL: MOACIR DE SOUZA
CONVENIADA: **ASSOCIAÇÃO MOVIMENTO DE TRABALHADORES PARA INCLUSÃO SOCIAL**
PROGRAMA: DESENVOLVIMENTO COMPLEMENTAR DO ENSINO PÚBLICO E GRATUITO
MODALIDADE: EDUCAÇÃO INFANTIL
FINALIDADE: RENOVAÇÃO DO CONVENIO PARA O EXERCÍCIO DE 2014
DATA DE ASSINATURA DO ADITAMENTO: 02/01/2014
VIGÊNCIA: 01/01/2014 à 31/12/2014
RECURSOS PÚBLICOS: R\$ 892.247,49
EXTRATO DE INSTRUMENTO DE ADITAMENTO AO CONVÊNIO
CONVÊNIO: Nº. 001324/2006-SE
ADITAMENTO: 13-001324/2006-SE
PROCESSO ADMINISTRATIVO: 50.537/2006
CONVENIENTE: PREFEITURA DO MUNICÍPIO DE GUARULHOS
SERVIDOR RESPONSÁVEL: MOACIR DE SOUZA
CONVENIADA: **ASSOCIAÇÃO SEMENTE DO AMANHÃ**
PROGRAMA: DESENVOLVIMENTO COMPLEMENTAR DO ENSINO PÚBLICO E GRATUITO
MODALIDADE: EDUCAÇÃO INFANTIL
FINALIDADE: RENOVAÇÃO DO CONVENIO PARA O EXERCÍCIO DE 2014
DATA DE ASSINATURA DO ADITAMENTO: 02/01/2014
VIGÊNCIA: 01/01/2014 à 31/12/2014
RECURSOS PÚBLICOS: R\$ 458.797,71
EXTRATO DE INSTRUMENTO DE ADITAMENTO AO CONVÊNIO
CONVÊNIO: Nº. 001524/2001-SE
ADITAMENTO: 19-001524/2001-SE
PROCESSO ADMINISTRATIVO: 26.174/2001
CONVENIENTE: PREFEITURA DO MUNICÍPIO DE GUARULHOS
SERVIDOR RESPONSÁVEL: MOACIR DE SOUZA
CONVENIADA: **ASSOCIAÇÃO SOCIEDADE FAMÍLIA CRISTÁ**
PROGRAMA: DESENVOLVIMENTO COMPLEMENTAR DO ENSINO PÚBLICO E GRATUITO
MODALIDADE: EDUCAÇÃO INFANTIL
FINALIDADE: RENOVAÇÃO DO CONVENIO PARA O EXERCÍCIO DE 2014
DATA DE ASSINATURA DO ADITAMENTO: 02/01/2014
VIGÊNCIA: 01/01/2014 à 31/12/2014
RECURSOS PÚBLICOS: R\$ 504.424,01
EXTRATO DE INSTRUMENTO DE ADITAMENTO AO CONVÊNIO
CONVÊNIO: Nº. 000824/2001-SE
ADITAMENTO: 18-000824/2001-SE
PROCESSO ADMINISTRATIVO: 26.234/2001
CONVENIENTE: PREFEITURA DO MUNICÍPIO DE GUARULHOS
SERVIDOR RESPONSÁVEL: MOACIR DE SOUZA
CONVENIADA: **ASSOCIAÇÃO SOS FAMÍLIA SÃO GERALDO**
PROGRAMA: DESENVOLVIMENTO COMPLEMENTAR DO ENSINO PÚBLICO E GRATUITO
MODALIDADE: EDUCAÇÃO INFANTIL
FINALIDADE: RENOVAÇÃO DO CONVENIO PARA O EXERCÍCIO DE 2014
DATA DE ASSINATURA DO ADITAMENTO: 02/01/2014
VIGÊNCIA: 01/01/2014 à 31/12/2014
RECURSOS PÚBLICOS: R\$ 463.867,30
EXTRATO DE INSTRUMENTO DE ADITAMENTO AO CONVÊNIO
CONVÊNIO: Nº. 002324/2002-SE
ADITAMENTO: 20-002324/2002-SE
PROCESSO ADMINISTRATIVO: 3.748/2002
CONVENIENTE: PREFEITURA DO MUNICÍPIO DE GUARULHOS
SERVIDOR RESPONSÁVEL: MOACIR DE SOUZA
CONVENIADA: **CASA AMOR AO PRÓXIMO**
PROGRAMA: DESENVOLVIMENTO COMPLEMENTAR DO ENSINO PÚBLICO E GRATUITO
MODALIDADE: EDUCAÇÃO INFANTIL
FINALIDADE: RENOVAÇÃO DO CONVENIO PARA O EXERCÍCIO DE 2014
DATA DE ASSINATURA DO ADITAMENTO: 02/01/2014
VIGÊNCIA: 01/01/2014 à 31/12/2014
RECURSOS PÚBLICOS: R\$ 937.873,78
EXTRATO DE INSTRUMENTO DE ADITAMENTO AO CONVÊNIO
CONVÊNIO: Nº. 004424/2010-SE
ADITAMENTO: 07-004424/2010-SE
PROCESSO ADMINISTRATIVO: 17.231/2010
CONVENIENTE: PREFEITURA DO MUNICÍPIO DE GUARULHOS
SERVIDOR RESPONSÁVEL: MOACIR DE SOUZA
CONVENIADA: **CASA DA MÃE OPERÁRIA**
PROGRAMA: DESENVOLVIMENTO COMPLEMENTAR DO ENSINO PÚBLICO E GRATUITO
MODALIDADE: EDUCAÇÃO INFANTIL E ESPECIAL
FINALIDADE: RENOVAÇÃO DO CONVENIO PARA O EXERCÍCIO DE 2014
DATA DE ASSINATURA DO ADITAMENTO: 02/01/2014
VIGÊNCIA: 01/01/2014 à 31/12/2014
RECURSOS PÚBLICOS: R\$ 2.469.159,71
EXTRATO DE INSTRUMENTO DE ADITAMENTO AO CONVÊNIO
CONVÊNIO: Nº. 000324/2006-SE
ADITAMENTO: 12-000324/2006-SE
PROCESSO ADMINISTRATIVO: 11.184/2006
CONVENIENTE: PREFEITURA DO MUNICÍPIO DE GUARULHOS
SERVIDOR RESPONSÁVEL: MOACIR DE SOUZA
CONVENIADA: **CENTRO CULTURAL E EDUCACIONAL VILA IZILDINHA E JARDIM JACY**
PROGRAMA: DESENVOLVIMENTO COMPLEMENTAR DO ENSINO PÚBLICO E GRATUITO
MODALIDADE: EDUCAÇÃO INFANTIL

FINALIDADE: RENOVAÇÃO DO CONVENIO PARA O EXERCÍCIO DE 2014
DATA DE ASSINATURA DO ADITAMENTO: 02/01/2014
VIGÊNCIA: 01/01/2014 à 31/12/2014
RECURSOS PÚBLICOS: R\$ 283.896,93
EXTRATO DE INSTRUMENTO DE ADITAMENTO AO CONVÊNIO
CONVÊNIO: Nº. 000224/2001-SE
ADITAMENTO: 19-000224/2001-SE
PROCESSO ADMINISTRATIVO: 140/1998
CONVENIENTE: PREFEITURA DO MUNICÍPIO DE GUARULHOS
SERVIDOR RESPONSÁVEL: MOACIR DE SOUZA
CONVENIADA: **CENTRO SOCIAL BRASIL VIVO**
PROGRAMA: DESENVOLVIMENTO COMPLEMENTAR DO ENSINO PÚBLICO E GRATUITO
MODALIDADE: EDUCAÇÃO INFANTIL
FINALIDADE: RENOVAÇÃO DO CONVENIO PARA O EXERCÍCIO DE 2014
DATA DE ASSINATURA DO ADITAMENTO: 02/01/2014
VIGÊNCIA: 01/01/2014 à 31/12/2014
RECURSOS PÚBLICOS: R\$ 1.351.045,20
EXTRATO DE INSTRUMENTO DE ADITAMENTO AO CONVÊNIO
CONVÊNIO: Nº. 029324/2012-SE
ADITAMENTO: 03-029324/2012-SE
PROCESSO ADMINISTRATIVO: 13.059/2012
CONVENIENTE: PREFEITURA DO MUNICÍPIO DE GUARULHOS
SERVIDOR RESPONSÁVEL: MOACIR DE SOUZA
CONVENIADA: **CENTRO SOCIAL DA PARÓQUIA SANTO ALBERTO MAGNO**
PROGRAMA: DESENVOLVIMENTO COMPLEMENTAR DO ENSINO PÚBLICO E GRATUITO
MODALIDADE: EDUCAÇÃO INFANTIL
FINALIDADE: RENOVAÇÃO DO CONVENIO PARA O EXERCÍCIO DE 2014
DATA DE ASSINATURA DO ADITAMENTO: 02/01/2014
VIGÊNCIA: 01/01/2014 à 31/12/2014
RECURSOS PÚBLICOS: R\$ 537.376,33
EXTRATO DE INSTRUMENTO DE ADITAMENTO AO CONVÊNIO
CONVÊNIO: Nº. 005524/2003-SE
ADITAMENTO: 17-005524/2003-SE
PROCESSO ADMINISTRATIVO: 43.564/2003
CONVENIENTE: PREFEITURA DO MUNICÍPIO DE GUARULHOS
SERVIDOR RESPONSÁVEL: MOACIR DE SOUZA
CONVENIADA: **CLUBE DE MÃES NOVO RECREIO**
PROGRAMA: DESENVOLVIMENTO COMPLEMENTAR DO ENSINO PÚBLICO E GRATUITO
MODALIDADE: EDUCAÇÃO INFANTIL
FINALIDADE: RENOVAÇÃO DO CONVÊNIO PARA O EXERCÍCIO DE 2014
DATA DE ASSINATURA DO ADITAMENTO: 02/01/2014
VIGÊNCIA: 01/01/2014 à 31/12/2014
RECURSOS PÚBLICOS: R\$ 552.585,09
EXTRATO DE INSTRUMENTO DE ADITAMENTO AO CONVÊNIO
CONVÊNIO: Nº. 001924/2002-SE
ADITAMENTO: 20-001924/2002-SE
PROCESSO ADMINISTRATIVO: 125/1998
CONVENIENTE: PREFEITURA DO MUNICÍPIO DE GUARULHOS
SERVIDOR RESPONSÁVEL: MOACIR DE SOUZA
CONVENIADA: **CLUBE DE MÃES SÃO PEDRO APÓSTOLO**
PROGRAMA: DESENVOLVIMENTO COMPLEMENTAR DO ENSINO PÚBLICO E GRATUITO
MODALIDADE: EDUCAÇÃO INFANTIL
FINALIDADE: RENOVAÇÃO DO CONVÊNIO PARA O EXERCÍCIO DE 2014
DATA DE ASSINATURA DO ADITAMENTO: 02/01/2014
VIGÊNCIA: 01/01/2014 à 31/12/2014
RECURSOS PÚBLICOS: R\$ 291.501,31
EXTRATO DE INSTRUMENTO DE ADITAMENTO AO CONVÊNIO
CONVÊNIO: Nº. 001524/2003-SE
ADITAMENTO: 18-001524/2003-SE
PROCESSO ADMINISTRATIVO: 128/1998
CONVENIENTE: PREFEITURA DO MUNICÍPIO DE GUARULHOS
SERVIDOR RESPONSÁVEL: MOACIR DE SOUZA
CONVENIADA: **GRUPO ESPÍRITA DOUTOR BEZERRA DE MENEZES**
PROGRAMA: DESENVOLVIMENTO COMPLEMENTAR DO ENSINO PÚBLICO E GRATUITO
MODALIDADE: EDUCAÇÃO INFANTIL
FINALIDADE: RENOVAÇÃO DO CONVÊNIO PARA O EXERCÍCIO DE 2014
DATA DE ASSINATURA DO ADITAMENTO: 02/01/2014
VIGÊNCIA: 01/01/2014 à 31/12/2014
RECURSOS PÚBLICOS: R\$ 304.175,28
EXTRATO DE INSTRUMENTO DE ADITAMENTO AO CONVÊNIO
CONVÊNIO: Nº. 001124/2001-SE
ADITAMENTO: 19-001124/2001-SE
PROCESSO ADMINISTRATIVO: 3.081/1998
CONVENIENTE: PREFEITURA DO MUNICÍPIO DE GUARULHOS
SERVIDOR RESPONSÁVEL: MOACIR DE SOUZA
CONVENIADA: **INSTITUIÇÃO ALLAN KARDEC ALICE PEREIRA**
PROGRAMA: DESENVOLVIMENTO COMPLEMENTAR DO ENSINO PÚBLICO E GRATUITO
MODALIDADE: EDUCAÇÃO ESPECIAL
FINALIDADE: RENOVAÇÃO DO CONVÊNIO PARA O EXERCÍCIO DE 2014
DATA DE ASSINATURA DO ADITAMENTO: 02/01/2014
VIGÊNCIA: 01/01/2014 à 31/12/2014
RECURSOS PÚBLICOS: R\$ 188.451,94
EXTRATO DE INSTRUMENTO DE ADITAMENTO AO CONVÊNIO
CONVÊNIO: Nº. 005624/2003-SE
ADITAMENTO: 19-005624/2003-SE
PROCESSO ADMINISTRATIVO: 23.130/2003
CONVENIENTE: PREFEITURA DO MUNICÍPIO DE GUARULHOS
SERVIDOR RESPONSÁVEL: MOACIR DE SOUZA
CONVENIADA: **INSTITUTO DE ASSISTÊNCIA SOCIAL JESUS MENINO**
PROGRAMA: DESENVOLVIMENTO COMPLEMENTAR

DO ENSINO PÚBLICO E GRATUITO
MODALIDADE: EDUCAÇÃO INFANTIL
FINALIDADE: RENOVAÇÃO DO CONVÊNIO PARA O EXERCÍCIO DE 2014
DATA DE ASSINATURA DO ADITAMENTO: 02/01/2014
VIGÊNCIA: 01/01/2014 à 31/12/2014
RECURSOS PÚBLICOS: R\$ 430.914,98
EXTRATO DE INSTRUMENTO DE ADITAMENTO AO CONVÊNIO
CONVÊNIO: Nº. 007624/2009-SE
ADITAMENTO: 06-007624/2009-SE
PROCESSO ADMINISTRATIVO: 26.753/2009
CONVENIENTE: PREFEITURA DO MUNICÍPIO DE GUARULHOS
SERVIDOR RESPONSÁVEL: MOACIR DE SOUZA
CONVENIADA: **INSTITUTO DE SOLIDARIEDADE VAMOS EDUCAR**
PROGRAMA: DESENVOLVIMENTO COMPLEMENTAR DO ENSINO PÚBLICO E GRATUITO
MODALIDADE: EDUCAÇÃO INFANTIL
FINALIDADE: RENOVAÇÃO DO CONVÊNIO PARA O EXERCÍCIO DE 2014
DATA DE ASSINATURA DO ADITAMENTO: 02/01/2014
VIGÊNCIA: 01/01/2014 à 31/12/2014
RECURSOS PÚBLICOS: R\$ 344.731,98
EXTRATO DE INSTRUMENTO DE ADITAMENTO AO CONVÊNIO
CONVÊNIO: Nº. 001624/2003-SE
ADITAMENTO: 17-001624/2003-SE
PROCESSO ADMINISTRATIVO: 115/1998
CONVENIENTE: PREFEITURA DO MUNICÍPIO DE GUARULHOS
SERVIDOR RESPONSÁVEL: MOACIR DE SOUZA
CONVENIADA: **INSTITUTO SANTA ROSÁLIA**
PROGRAMA: DESENVOLVIMENTO COMPLEMENTAR DO ENSINO PÚBLICO E GRATUITO
MODALIDADE: EDUCAÇÃO INFANTIL
FINALIDADE: RENOVAÇÃO DO CONVÊNIO PARA O EXERCÍCIO DE 2014
DATA DE ASSINATURA DO ADITAMENTO: 02/01/2014
VIGÊNCIA: 01/01/2014 à 31/12/2014
RECURSOS PÚBLICOS: R\$ 590.607,00
EXTRATO DE INSTRUMENTO DE ADITAMENTO AO CONVÊNIO
CONVÊNIO: Nº. 001724/2001-SE
ADITAMENTO: 21-001724/2001-SE
PROCESSO ADMINISTRATIVO: 119/1998
CONVENIENTE: PREFEITURA DO MUNICÍPIO DE GUARULHOS
SERVIDOR RESPONSÁVEL: MOACIR DE SOUZA
CONVENIADA: **NÚCLEO ASSISTENCIAL ANÁLIA FRANCO**
PROGRAMA: DESENVOLVIMENTO COMPLEMENTAR DO ENSINO PÚBLICO E GRATUITO
MODALIDADE: EDUCAÇÃO INFANTIL
FINALIDADE: RENOVAÇÃO DO CONVÊNIO PARA O EXERCÍCIO DE 2014
DATA DE ASSINATURA DO ADITAMENTO: 02/01/2014
VIGÊNCIA: 01/01/2014 à 31/12/2014
RECURSOS PÚBLICOS: R\$ 897.317,08
EXTRATO DE INSTRUMENTO DE ADITAMENTO AO CONVÊNIO
CONVÊNIO: Nº. 001224/2001-SE
ADITAMENTO: 23-001224/2001-SE
PROCESSO ADMINISTRATIVO: 133/1998
CONVENIENTE: PREFEITURA DO MUNICÍPIO DE GUARULHOS
SERVIDOR RESPONSÁVEL: MOACIR DE SOUZA
CONVENIADA: **NÚCLEO BATUÍRA - SERVIÇO DE PROMOÇÃO DA FAMÍLIA**
PROGRAMA: DESENVOLVIMENTO COMPLEMENTAR DO ENSINO PÚBLICO E GRATUITO
MODALIDADE: EDUCAÇÃO INFANTIL
FINALIDADE: RENOVAÇÃO DO CONVÊNIO PARA O EXERCÍCIO DE 2014
DATA DE ASSINATURA DO ADITAMENTO: 02/01/2014
VIGÊNCIA: 01/01/2014 à 31/12/2014
RECURSOS PÚBLICOS: R\$ 3.008.800,48
EXTRATO DE INSTRUMENTO DE ADITAMENTO AO CONVÊNIO
CONVÊNIO: Nº. 000424/2001-SE
ADITAMENTO: 17-000424/2001-SE
PROCESSO ADMINISTRATIVO: 116/1998
CONVENIENTE: PREFEITURA DO MUNICÍPIO DE GUARULHOS
SERVIDOR RESPONSÁVEL: MOACIR DE SOUZA
CONVENIADA: **NÚCLEO BENEFICENTE JOANA D'ARC**
PROGRAMA: DESENVOLVIMENTO COMPLEMENTAR DO ENSINO PÚBLICO E GRATUITO
MODALIDADE: EDUCAÇÃO INFANTIL
FINALIDADE: RENOVAÇÃO DO CONVÊNIO PARA O EXERCÍCIO DE 2014
DATA DE ASSINATURA DO ADITAMENTO: 02/01/2014
VIGÊNCIA: 01/01/2014 à 31/12/2014
RECURSOS PÚBLICOS: R\$ 365.010,34
EXTRATO DE INSTRUMENTO DE ADITAMENTO AO CONVÊNIO
CONVÊNIO: Nº. 008024/2009-SE
ADITAMENTO: 06-008024/2009-SE
PROCESSO ADMINISTRATIVO: 44.386/2009
CONVENIENTE: PREFEITURA DO MUNICÍPIO DE GUARULHOS
SERVIDOR RESPONSÁVEL: MOACIR DE SOUZA
CONVENIADA: **NÚCLEO CULTURAL DO PARQUE MIKAIL N.C.P.M.**
PROGRAMA: DESENVOLVIMENTO COMPLEMENTAR DO ENSINO PÚBLICO E GRATUITO
MODALIDADE: EDUCAÇÃO INFANTIL
FINALIDADE: RENOVAÇÃO DO CONVÊNIO PARA O EXERCÍCIO DE 2014
DATA DE ASSINATURA DO ADITAMENTO: 02/01/2014
VIGÊNCIA: 01/01/2014 à 31/12/2014
RECURSOS PÚBLICOS: R\$ 689.463,97
EXTRATO DE INSTRUMENTO DE ADITAMENTO AO CONVÊNIO
CONVÊNIO: Nº. 000424/2008-SE
ADITAMENTO: 10-000424/2008-SE
PROCESSO ADMINISTRATIVO: 20.123/2008
CONVENIENTE: PREFEITURA DO MUNICÍPIO DE GUARULHOS
SERVIDOR RESPONSÁVEL: MOACIR DE SOUZA

CONVENIADA: **NÚCLEO DE AÇÃO COMUNITÁRIA DO SÍTIO DOS MORROS**
PROGRAMA: DESENVOLVIMENTO COMPLEMENTAR DO ENSINO PÚBLICO E GRATUITO
MODALIDADE: EDUCAÇÃO INFANTIL
FINALIDADE: RENOVAÇÃO DO CONVÊNIO PARA O EXERCÍCIO DE 2014
DATA DE ASSINATURA DO ADITAMENTO: 02/01/2014
VIGÊNCIA: 01/01/2014 à 31/12/2014
RECURSOS PÚBLICOS: R\$ 866.899,55
EXTRATO DE INSTRUMENTO DE ADITAMENTO AO CONVÊNIO
CONVÊNIO: Nº. 000224/2008-SE
ADITAMENTO: 08-000224/2008-SE
PROCESSO ADMINISTRATIVO: 18.118/2008
CONVENIENTE: PREFEITURA DO MUNICÍPIO DE GUARULHOS
SERVIDOR RESPONSÁVEL: MOACIR DE SOUZA
CONVENIADA: **NÚCLEO SOCIAL DO PARQUE SÃO MIGUEL GIRASSOL**
PROGRAMA: DESENVOLVIMENTO COMPLEMENTAR DO ENSINO PÚBLICO E GRATUITO
MODALIDADE: EDUCAÇÃO INFANTIL
FINALIDADE: RENOVAÇÃO DO CONVENIO PARA O EXERCÍCIO DE 2014
DATA DE ASSINATURA DO ADITAMENTO: 02/01/2014
VIGÊNCIA: 01/01/2014 à 31/12/2014
RECURSOS PÚBLICOS: R\$ 1.153.331,27
EXTRATO DE INSTRUMENTO DE ADITAMENTO AO CONVÊNIO
CONVÊNIO: Nº. 004424/2003-SE
ADITAMENTO: 19-004424/2003-SE
PROCESSO ADMINISTRATIVO: 31.481/2003
CONVENIENTE: PREFEITURA DO MUNICÍPIO DE GUARULHOS
SERVIDOR RESPONSÁVEL: MOACIR DE SOUZA
CONVENIADA: **OBRA SOCIAL INSTITUTO NOSSA SENHORA DAS DORES**
PROGRAMA: DESENVOLVIMENTO COMPLEMENTAR DO ENSINO PÚBLICO E GRATUITO
MODALIDADE: EDUCAÇÃO INFANTIL
FINALIDADE: RENOVAÇÃO DO CONVENIO PARA O EXERCÍCIO DE 2014
DATA DE ASSINATURA DO ADITAMENTO: 02/01/2014
VIGÊNCIA: 01/01/2014 à 31/12/2014
RECURSOS PÚBLICOS: R\$ 583.002,62
EXTRATO DE INSTRUMENTO DE ADITAMENTO AO CONVÊNIO
CONVÊNIO: Nº. 001324/2001-SE
ADITAMENTO: 20-001324/2001-SE
PROCESSO ADMINISTRATIVO: 130/1998
CONVENIENTE: PREFEITURA DO MUNICÍPIO DE GUARULHOS
SERVIDOR RESPONSÁVEL: MOACIR DE SOUZA
CONVENIADA: **SERVIÇO PROMOCIONAL DA PARÓQUIA NOSSA SENHORA APARECIDA DO COCAIA**
PROGRAMA: DESENVOLVIMENTO COMPLEMENTAR DO ENSINO PÚBLICO E GRATUITO
MODALIDADE: EDUCAÇÃO INFANTIL
FINALIDADE: RENOVAÇÃO DO CONVENIO PARA O EXERCÍCIO DE 2014
DATA DE ASSINATURA DO ADITAMENTO: 02/01/2014
VIGÊNCIA: 01/01/2014 à 31/12/2014
RECURSOS PÚBLICOS: R\$ 367.545,13
Por deliberação da(s) autoridade(s) competente(s), nos termos da legislação vigente, torna-se público os extratos de renovação firmado com Entidades Conveniadas e esta Secretaria para o desenvolvimento complementar da educação pública e gratuita prestada pela Rede Municipal de Guarulhos, na modalidade Movimento de Alfabetização de Jovens e Adultos - MOVA - Guarulhos, conforme segue:
EXTRATO DE INSTRUMENTO DE ADITAMENTO AO CONVÊNIO
CONVÊNIO: Nº. 001824/2004-SE
ADITAMENTO: 12-001824/2004-SE
PROCESSO ADMINISTRATIVO: 9.855/2002
CONVENIENTE: PREFEITURA DO MUNICÍPIO DE GUARULHOS
SERVIDOR RESPONSÁVEL: MOACIR DE SOUZA
CONVENIADA : **ASSISTÊNCIA UNIVERSAL BOM PASTOR**
PROGRAMA: DESENVOLVIMENTO COMPLEMENTAR DO ENSINO PÚBLICO E GRATUITO
MODALIDADE: MOVIMENTO DE ALFABETIZAÇÃO DE JOVENS E ADULTOS - MOVA - GUARULHOS
FINALIDADE: RENOVAÇÃO DE CONVÊNIO PARA O EXERCÍCIO DE 2014.
DATA DE ASSINATURA DO ADITAMENTO: 30 DE DEZEMBRO DE 2013.
VIGÊNCIA: 01/01/2014 à 31/12/2014
RECURSOS PÚBLICOS: R\$ 155.520,00
EXTRATO DE INSTRUMENTO DE ADITAMENTO AO CONVÊNIO
CONVÊNIO: Nº. 001324/2003-SE
ADITAMENTO: 14-001324/2003-SE
PROCESSO ADMINISTRATIVO: 8.346/2002
CONVENIENTE: PREFEITURA DO MUNICÍPIO DE GUARULHOS
SERVIDOR RESPONSÁVEL: MOACIR DE SOUZA
CONVENIADA : **ASSOCIAÇÃO AMIGOS DE BAIRRO DO JARDIM DAS ANDORINHAS - LAVRAS**
PROGRAMA: DESENVOLVIMENTO COMPLEMENTAR DO ENSINO PÚBLICO E GRATUITO
MODALIDADE: MOVIMENTO DE ALFABETIZAÇÃO DE JOVENS E ADULTOS - MOVA - GUARULHOS
FINALIDADE: RENOVAÇÃO DE CONVÊNIO PARA O EXERCÍCIO DE 2014.
DATA DE ASSINATURA DO ADITAMENTO: 30 DE DEZEMBRO DE 2013.
VIGÊNCIA: 01/01/2014 à 31/12/2014
RECURSOS PÚBLICOS: R\$ 155.520,00
EXTRATO DE INSTRUMENTO DE ADITAMENTO AO CONVÊNIO
CONVÊNIO: Nº. 004724/2005-SE
ADITAMENTO: 10-004724/2005-SE
PROCESSO ADMINISTRATIVO: 47.685/2005
CONVENIENTE: PREFEITURA DO MUNICÍPIO DE GUARULHOS
SERVIDOR RESPONSÁVEL: MOACIR DE SOUZA
CONVENIADA : **ASSOCIAÇÃO BENEFICENTE DOS**

Table with 13 columns: alphanumeric codes, numerical values, and dates. The table lists various entries from AMI3240 to BSH0441, including codes like R000588363 and values like 74550, with dates ranging from 2014 to 2013.

Table with 4 columns: ID, Code, Value, Date. It lists various municipal records such as CII4080, CII9992, CIL2304, etc., with their corresponding values and dates.



Table with multiple columns containing alphanumeric identifiers (e.g., CSW4833, R00058580, 74550), dates, and other numerical data points.

Table with 13 columns: ID, Code, Value, Date, ID, Code, Value, Date, ID, Code, Value, Date, ID, Code, Value, Date. Contains a list of administrative records for the Municipality of Guarulhos.

Table with 4 columns: ID, Code, Value, and Date. Contains a list of administrative records for the Municipality of Guarulhos, organized in a grid-like structure.

Table with 13 columns: alphanumeric codes and numerical values. The table is organized into three main sections of columns, each containing a list of records with varying lengths. The entries include alphanumeric codes such as EIR2698, R000588204, 60503, 21/12/2013, and ELV1377, R000589053, 74550, 21/12/2013.

Table with multiple columns containing alphanumeric codes (e.g., EQB0217, C000427651) and numerical values (e.g., 51851, 03/01/2014).

EXK0520	C000322435	70481	30/12/2013	EXM1562	R000586274	56810	16/12/2013	FAK5306	R000587122	60503	20/12/2013	FAL0929	R000587808	60503	20/12/2013
EXM1755	C000428166	55680	02/01/2014	EXM1870	C000420540	73662	03/01/2014	FAL3507	R000584846	74550	19/12/2013	FAL3636	R000588026	74550	21/12/2013
EXM04908	R000584952	74550	19/12/2013	EXM5117	R000589683	60503	22/12/2013	FAM3134	R000588575	74630	21/12/2013	FAM9249	R000586817	56810	20/12/2013
EXO0447	C000419745	55500	24/12/2013	EXP0513	R000589577	60503	20/12/2013	FAN1389	R000588100	74550	21/12/2013	FAN2071	R000585227	74550	19/12/2013
EXS0687	R000587995	60503	21/12/2013	EXS5597	C000404889	55500	26/12/2013	FAN2071	R000585344	74550	19/12/2013	FAN2145	C000422229	73662	24/12/2013
EXS6795	R000588040	60503	21/12/2013	EXS6827	C000422826	55680	23/12/2013	FAN4328	R000586812	60503	20/12/2013	FAN6369	R000588663	56732	21/12/2013
EXS7850	C000422836	55680	26/12/2013	EXT0999	R000585248	74550	19/12/2013	FAN6535	C000427995	55680	02/01/2014	FAN9358	R000585810	74630	20/12/2013
EXT3706	R000586593	56810	19/12/2013	EXX4109	R000585115	60503	19/12/2013	FAO0327	C000428529	51851	31/12/2013	FAO1369	R000585448	74630	19/12/2013
EXX6667	R000589401	74550	21/12/2013	EXY2269	C000427636	55500	03/01/2014	FAO2462	C000422387	54521	29/12/2013	FAO4451	R000585534	60503	19/12/2013
EXY2269	C000427652	73662	03/01/2014	EXY4607	R000585718	74550	20/12/2013	FAO5256	R000587444	60503	20/12/2013	FAO5476	C000429026	55680	03/01/2014
EXY5934	R000589012	60503	21/12/2013	EXY9521	C000428507	55500	04/01/2014	FAO8860	R000589048	60503	21/12/2013	FAO8899	C000420346	73662	27/12/2013
EXZ0925	R000586489	56810	18/12/2013	EXZ4715	R000585986	74550	20/12/2013	FAP0942	R000586761	56810	20/12/2013	FAP3296	C000403130	60501	02/01/2014
EXZ8147	C000422214	73662	26/12/2013	EYA0433	R000588194	74550	21/12/2013	FAP9670	R000587691	60503	20/12/2013	FAQ1160	C000380413	73662	25/12/2013
EYA2659	R000584887	60503	19/12/2013	EYA2864	R000584999	60503	19/12/2013	FAQ4493	R000587749	56732	20/12/2013	FAQ8720	R000586989	56810	18/12/2013
EYA5475	R000588868	60503	21/12/2013	EYB5723	R000587223	56810	20/12/2013	FAR9275	R000586910	74550	20/12/2013	FAS0290	R000587613	74630	20/12/2013
EYC4174	C000403340	51852	31/12/2013	EYC5519	C000412818	53800	24/12/2013	FAS1723	R000588090	74550	21/12/2013	FAS5619	R000587913	60503	21/12/2013
EYC6795	R000587805	74710	20/12/2013	EYC7763	C000405190	60412	03/01/2014	FAT6543	C000420908	58191	26/12/2013	FAW1020	R000585923	74550	20/12/2013
EYD5000	R000588042	60503	21/12/2013	EYD5161	R000589243	60503	21/12/2013	FAW1130	R000587397	74550	20/12/2013	FAW1729	R000588443	60503	21/12/2013
EYD5185	R000585949	60503	20/12/2013	EYD5209	R000589656	74550	25/12/2013	FAW5715	R000588094	60503	21/12/2013	FAX6684	R000586775	56810	20/12/2013
EYD5272	R000589831	74630	22/12/2013	EYD5810	R000586294	56810	16/12/2013	FAX9257	R000587332	74550	20/12/2013	FAY5597	R000588129	74550	21/12/2013
EYD5995	R000586180	74550	20/12/2013	EYD6523	C000421653	54521	29/12/2013	FAY9161	R000589709	74630	25/12/2013	FAZ3619	R000585330	60503	19/12/2013
EYD6807	R000586056	60503	20/12/2013	EYD7083	C000427181	73662	26/12/2013	FAZ5935	C000428508	55500	04/01/2014	FAZ6311	R000584931	60503	19/12/2013
EYD7268	R000588284	74630	21/12/2013	EYD7568	R000588766	60503	21/12/2013	FBA0714	R000584868	74550	19/12/2013	FBA6075	R000585194	60503	19/12/2013
EYD7631	R000587141	60503	20/12/2013	EYD7738	R000586907	56810	18/12/2013	FBA7125	R000588770	74630	21/12/2013	FBA7914	R000588501	60503	21/12/2013
EYD7741	C000419737	55500	24/12/2013	EYD7754	R000585237	74550	19/12/2013	FBA8111	R000585202	74550	19/12/2013	FBB1104	R000588904	74550	21/12/2013
EYD7876	C000390336	57380	27/12/2013	EYD7935	R000587623	56732	20/12/2013	FBB1206	R000585588	60503	20/12/2013	FBB5229	C000427619	55500	24/12/2013
EYD8012	R000586014	60503	20/12/2013	EYD8189	R000586613	56810	19/12/2013	FBB8131	C000408400	55500	03/01/2014	FBC2412	R000585245	74550	19/12/2013
EYD8254	C000427135	55500	26/12/2013	EYD8322	R000586903	60503	20/12/2013	FBC4477	R000585791	74550	20/12/2013	FBC4477	R000588226	74630	19/12/2013
EYD8383	R000589450	60503	21/12/2013	EYD8485	R000585342	60503	19/12/2013	FBD3687	R000585983	60503	20/12/2013	FBE0054	R000586609	74550	19/12/2013
EYD8534	R000585462	60503	19/12/2013	EYD8624	C000421491	55414	28/12/2013	FBE1885	R000586696	56810	19/12/2013	FBG4460	C000420660	70301	04/01/2014
EYD8644	R000587094	74550	20/12/2013	EYD8836	C000366964	55250	28/12/2013	FBJ0304	C000428626	57380	02/01/2014	FBL1811	C000428144	55680	31/12/2013
EYD9072	C000427988	55680	02/01/2014	EYD9498	R000586135	60503	20/12/2013	FBM5343	R000589671	74550	22/12/2013	FBN8555	R000587047	56732	20/12/2013
EYD9635	R000586351	56810	17/12/2013	EYD9844	C000421404	51851	24/12/2013	FBP1251	R000586040	60503	20/12/2013	FBQ2734	R000587943	60503	21/12/2013
EYET672	R000588217	74550	21/12/2013	EYET672	R000588235	74550	21/12/2013	FBQ2785	R000585207	60503	19/12/2013	FBQ2811	R000588800	74630	21/12/2013
EYH2910	R000587075	56810	20/12/2013	EYI1010	C000420142	55680	25/12/2013	FBQ3053	R000587992	74550	21/12/2013	FBQ3096	R000585801	74550	20/12/2013
EYI1137	C000427158	55500	27/12/2013	EYI1428	R000585055	60503	19/12/2013	FBQ3301	R000589818	74550	25/12/2013	FBQ3366	R000586273	56810	16/12/2013
EYI1638	R000585429	60503	19/12/2013	EYI2197	C000412816	51851	20/12/2013	FBQ3425	R000589163	60503	21/12/2013	FBQ3617	R000587460	60503	20/12/2013
EYI2309	C000420903	60501	25/12/2013	EYI2587	R000589525	60503	22/12/2013	FBQ3719	R000587684	60503	20/12/2013	FBQ3820	R000588713	56732	21/12/2013
EYI2898	C000420350	51851	27/12/2013	EYI2904	R000587407	60503	20/12/2013	FBQ3825	R000589675	74550	22/12/2013	FBQ5269	C000355914	51852	30/12/2013
EYI3161	R000587190	60503	20/12/2013	EYI3161	R000587191	74550	20/12/2013	FBQ5768	R000586153	74630	20/12/2013	FBQ5985	R000588152	74550	21/12/2013
EYI3316	R000586857	60503	20/12/2013	EYI3348	C000421407	51852	28/12/2013	FBQ6185	R000589746	60503	22/12/2013	FBQ6243	R000587252	60503	20/12/2013
EYI3465	R000589247	60503	21/12/2013	EYI3659	R000589699	60503	22/12/2013	FBQ6654	R000585936	60503	20/12/2013	FBQ6859	R000585531	60503	19/12/2013
EYI3961	C000416073	51851	24/12/2013	EYI4045	R000586673	56810	19/12/2013	FBQ6989	R000585939	60503	20/12/2013	FBQ7021	R000589158	74550	21/12/2013
EYI4056	R000587200	56732	20/12/2013	EYI4061	C000422216	73662	26/12/2013	FBQ7031	R000587206	60503	20/12/2013	FBQ7647	R000585984	60503	20/12/2013
EYI4196	R000588801	74550	21/12/2013	EYI4351	R000585144	60503	19/12/2013	FBQ7711	R000589108	60503	21/12/2013	FBQ7711	R000589269	60503	21/12/2013
EYI4359	R000587112	60503	20/12/2013	EYI4410	R000585276	60503	19/12/2013	FBQ7964	C000421482	55680	28/12/2013	FBQ8047	R000587294	74630	20/12/2013
EYI4537	R000584847	60503	19/12/2013	EYI4654	R000585659	60503	20/12/2013	FBQ8074	R000586140	56732	20/12/2013	FBQ8334	R000589564	56732	22/12/2013
EYI5324	R000587912	74550	21/12/2013	EYI5363	R000585063	60503	19/12/2013	FBQ8723	R000587107	60503	20/12/2013	FBQ8730	R000588889	74550	21/12/2013
EYI5610	C000369511	55500	02/01/2014	EYI5990	R000588250	74550	21/12/2013	FBQ8894	R000585870	60503	20/12/2013	FBQ9066	R000586507	74550	18/12/2013
EYJ0257	R000589363	56732	21/12/2013	EYJ0472	R000586837	60503	20/12/2013	FBQ9236	C000408874	51851	03/01/2014	FBQ9239	R000587868	74550	21/12/2013
EYJ0472	R000588943	60503	21/12/2013	EYJ0668	R000587574	56810	20/12/2013	FBQ9296	R000585449	60503	19/12/2013	FBQ9567	R000588680	74550	21/12/2013
EYJ0668	R000587576	56810	20/12/2013	EYJ0731	R000587940	74550	21/12/2013	FBQ9969	R000586024	74550	20/12/2013	FBS2334	R000585889	74550	20/12/2013
EYJ0764	R000584861	74550	19/12/2013	EYJ1058	R000586176	60503	20/12/2013	FBX2605	C000427771	55680	03/01/2014	FBZ5811	C000413345	55500	19/12/2013
EYJ1336	R000588406	74550	21/12/2013	EYJ1682	C000419732	55500	24/12/2013	FBZ5811	C000413346	53800	19/12/2013	FBZ6400	R000585662	60503	20/12/2013
EYJ2060	R000586746	56810	20/12/2013	EYJ2732	R000586540	56810	19/12/2013	FCB0078	C000427635	54870	03/01/2014	FCB4268	R000588546	60503	21/12/2013
EYJ2883	R000585512	74550	19/12/2013	EYJ3001	R000589073	74550	21/12/2013	FCO4981	R000586763	60503	20/12/2013	FCY0500	R000585443	60503	19/12/2013
EYJ3246	R000585404	60503	19/12/2013	EYJ3589	R000586276	74550	21/12/2013	FDA8380	R000586494	56810	18/12/2013	FDB4569	R000585098	56810	19/12/2013
EYJ3730	R000584925	60503	19/12/2013	EYJ3741	R000586843	56810	20/12/2013	FDB4569	R000587290	56810	20/12/2013	FDF0498	R000585098	60503	19/12/2013
EYJ3785	R000587648	74550	20/12/2013	EYJ3951	R000585694	60503	20/12/2013	FDG7751	R000584965	74630	19/12/2013	FDH0654	C000426055	5	

Table with 13 columns containing alphanumeric codes, dates, and numerical values. The data is organized in three main vertical sections.

Table with columns for alphanumeric codes, numerical values, and dates. It lists various entries across three main columns, likely representing a municipal register or inventory.

Table with 4 columns: Placa, Ait, Cod. Infr, Data Infr, Valor R\$. Contains administrative data for various vehicles.

Table with 4 columns: Placa, Ait, Cod. Infr, Data Infr, Valor R\$. Contains administrative data for various vehicles.

Table with 4 columns: Placa, Ait, Cod. Infr, Data Infr, Valor R\$. Contains administrative data for various vehicles.

Table with 4 columns: Placa, Ait, Cod. Infr, Data Infr, Valor R\$. Contains administrative data for various vehicles.

Table with 4 columns: Placa, Ait, Cod. Infr, Data Infr, Valor R\$. Contains administrative data for various vehicles.

ÓRGÃO AUTUADOR 264770

EDITAL DE NOTIFICAÇÃO DE APLICAÇÃO DE PENALIDADE

Considerando o disposto no artigo 24 e seus incisos, da Lei Federal nº 9.503 de 23 de Setembro de 1997, que institui o Código de Trânsito Brasileiro;

O Secretário de Transportes e Trânsito, no uso de suas atribuições, com fulcro nos artigos 281 e 282 e seus parágrafos, todos do Código de Trânsito Brasileiro, torna público, nos termos da Resolução do CONTRAN nº 404/12, a relação de Auto de Infração de Trânsito (AIT) com imposição de penalidade processadas no período de 14/01/2014 a 16/01/2014, nesta Secretaria e notifica os proprietários dos veículos que, caso queiram, terão prazo de 30 (trinta) dias, a contar da data de publicação, para interpor recurso.

Table with 4 columns: Placa, Ait, Cod. Infr, Data Infr, Valor R\$. Contains administrative data for various vehicles.

Table with 4 columns: Placa, Ait, Cod. Infr, Data Infr, Valor R\$. Contains administrative data for various vehicles.

Table with 4 columns: Placa, Ait, Cod. Infr, Data Infr, Valor R\$. Contains administrative data for various vehicles.

Table with 4 columns: Placa, Ait, Cod. Infr, Data Infr, Valor R\$. Contains administrative data for various vehicles.

Table with 4 columns: Placa, Ait, Cod. Infr, Data Infr, Valor R\$. Contains administrative data for various vehicles.

Table with columns for identification numbers (BOA4086, BOB3314, etc.), dates (16/10/2013, 14/10/2013, etc.), and numerical values (127.69, 53.20, etc.). The table lists numerous entries across the page.

Table with 13 columns: alphanumeric codes, numerical values, and dates. The table is organized into three vertical sections of data.

Table with columns for identification numbers (e.g., CTA1667, CTB3569), dates (e.g., 14/10/2013, 17/10/2013), and numerical values. The table lists numerous entries across the page.

DFQ9636	R000515742	74550	16/10/2013	85.13	DFR4864	R000513861	74550	14/10/2013	85.13	DKX5843	R000514014	74550	15/10/2013	85.13	DKX6224	R000514390	74550	15/10/2013	85.13
DFS9095	R000514326	56732	15/10/2013	85.13	DFS9508	P000109906	55500	17/10/2013	85.13	DKX7723	P000120771	55412	15/10/2013	53.20	DKX7918	R000511303	74550	14/10/2013	85.13
DFS9792	P000114944	55680	14/10/2013	127.69	DFT0287	R000511547	60503	14/10/2013	191.54	DKX8034	R000508335	60503	13/10/2013	191.54	DKX8240	R000513609	60503	13/10/2013	191.54
DFT1989	R000514840	74550	15/10/2013	85.13	DFT3483	R000516302	74550	16/10/2013	85.13	DKX8386	P000120786	51851	16/10/2013	127.69	DKX9282	R000514973	74550	15/10/2013	85.13
DFT3723	R000516270	60503	16/10/2013	191.54	DFT3831	R000514461	74550	17/10/2013	85.13	DKZ2003	R000513838	74550	13/10/2013	85.13	DLA1128	R000508409	74630	13/10/2013	127.69
DFT6523	R000515157	74550	15/10/2013	85.13	DFT6523	R000515256	74550	15/10/2013	85.13	DLA6714	R000515626	60503	16/10/2013	191.54	DLA8441	R000513899	56732	14/10/2013	85.13
DFT6523	R000515259	74550	15/10/2013	85.13	DFV2007	R000515133	74550	15/10/2013	85.13	DLA9143	R000514300	60503	15/10/2013	191.54	DLB0857	R000511601	60503	14/10/2013	191.54
DFV4102	R000512563	56810	14/10/2013	53.20	DFV5635	P000124207	55090	17/10/2013	85.13	DLB3792	R000516322	56810	17/10/2013	53.20	DLCO911	R000516153	60503	17/10/2013	191.54
DFV5726	R000511262	60503	14/10/2013	191.54	DFW8391	R000516007	56810	16/10/2013	53.20	DLC8103	R000516134	60503	16/10/2013	191.54	DLG9559	R000516468	74630	17/10/2013	127.69
DFW9775	R000510739	74630	14/10/2013	127.69	DFW9775	R000513870	74550	14/10/2013	85.13	DLF1195	R000515135	56810	15/10/2013	53.20	DLF1870	C00039293	73662	17/10/2013	85.13
DFW9775	R000515466	74550	16/10/2013	85.13	DFW9775	R000517106	74550	17/10/2013	85.13	DLF3709	C000402984	55500	13/10/2013	85.13	DLF4439	R000516276	74550	17/10/2013	85.13
DFX4690	R000511523	60503	14/10/2013	191.54	DFX7542	R000514698	60503	15/10/2013	191.54	DLF9382	R000132565	55500	14/10/2013	85.13	DLF9954	R000508407	74550	13/10/2013	85.13
DFY1862	P000130114	51851	15/10/2013	127.69	DFZ2006	R000510744	74630	14/10/2013	127.69	DLF9954	P000120347	54521	16/10/2013	127.69	DLG3926	P000113791	55500	17/10/2013	85.13
DG28225	R000515610	74630	16/10/2013	127.69	DGA0729	R000514225	60503	15/10/2013	191.54	DLG3977	R000511539	60503	14/10/2013	191.54	DLH3059	R000514525	74550	15/10/2013	85.13
DGA7260	R000513940	74550	14/10/2013	85.13	DGA7859	R000512700	60503	14/10/2013	191.54	DLI1106	R000514595	74550	15/10/2013	85.13	DLI6680	P000117644	55412	15/10/2013	53.20
DGA8602	R000515535	56732	16/10/2013	85.13	DGB4458	R000515566	60503	16/10/2013	191.54	DLM0433	R000516557	60503	17/10/2013	191.54	DLM0546	R000511573	74550	14/10/2013	85.13
DGB4576	R000506149	56810	14/10/2013	53.20	DGB6151	R000516130	56810	16/10/2013	53.20	DLM3641	R000515793	74550	16/10/2013	85.13	DLM5906	R000513765	74550	13/10/2013	85.13
DGB8886	R000516927	60503	17/10/2013	191.54	DGB9114	P000085633	73662	17/10/2013	85.13	DLM9430	R000516064	60503	16/10/2013	191.54	DLM9737	P000118987	54521	15/10/2013	127.69
DGD0155	C000405512	55500	15/10/2013	85.13	DGD0890	R000515828	60503	16/10/2013	191.54	DLM9792	R000514432	60503	17/10/2013	191.54	DLO3628	C000404222	70301	15/10/2013	191.54
DGD3246	P000113757	51851	15/10/2013	127.69	DGD5200	P000113919	55500	14/10/2013	85.13	DLO4758	R000515732	56810	16/10/2013	53.20	DLP2932	R000514031	56732	15/10/2013	85.13
DGE0938	R000516396	74550	16/10/2013	85.13	DGE1168	R000513941	74550	14/10/2013	85.13	DLP3361	P000118978	55500	15/10/2013	85.13	DLR3632	R000514854	60503	15/10/2013	191.54
DGE1630	P000028632	64830	14/10/2013	53.20	DGE2520	R000515528	60503	16/10/2013	191.54	DLR5864	R000517273	60503	17/10/2013	191.54	DLR7265	R000513754	60503	13/10/2013	191.54
DGE2806	R000514586	74550	15/10/2013	85.13	DGE2990	R000515865	60503	16/10/2013	191.54	DLR8598	R000512870	56810	14/10/2013	53.20	DLR9756	P000120778	55412	15/10/2013	53.20
DGE3479	R000514038	60503	15/10/2013	191.54	DGE3721	R000516163	56810	16/10/2013	53.20	DLU6653	P000113747	55500	14/10/2013	85.13	DLU7003	R000513595	74550	14/10/2013	85.13
DGE3757	P000113921	60330	15/10/2013	191.54	DGE4248	P000091366	51930	15/10/2013	191.54	DLU7531	C000405525	51851	17/10/2013	127.69	DLV0165	R000514296	60503	15/10/2013	191.54
DGE4588	C000404515	55680	17/10/2013	127.69	DGE5644	R000515136	74550	15/10/2013	85.13	DLV5029	P000113795	70301	17/10/2013	191.54	DLW7283	R000515130	74550	15/10/2013	85.13
DGE5754	R000514780	74550	15/10/2013	85.13	DGE6778	R000516498	74550	17/10/2013	85.13	DLV5272	P000117664	55500	17/10/2013	85.13	DMA2679	R000511316	74550	14/10/2013	85.13
DGE7378	R000515508	74550	16/10/2013	85.13	DGE9076	R000510780	74630	14/10/2013	127.69	DMA5113	R000515766	60503	16/10/2013	191.54	DMA6120	R000516996	74550	17/10/2013	85.13
DGG5922	R000515150	74550	15/10/2013	85.13	DGG5922	R000515199	74550	15/10/2013	85.13	DMA9643	R000514323	56810	15/10/2013	53.20	DMA4266	R000515465	74550	16/10/2013	85.13
DGG6983	P000117202	55500	17/10/2013	85.13	DGG9157	P000091388	53980	17/10/2013	53.20	DMA9643	R000514227	74630	17/10/2013	127.69	DMB8082	R000512109	74550	14/10/2013	85.13
DGH3550	R000512488	74550	14/10/2013	85.13	DGI2287	R000515019	74550	15/10/2013	85.13	DMB8414	P000120337	60501	14/10/2013	191.54	DMB8414	R000516144	60503	16/10/2013	191.54
DGI7040	R000515511	60503	16/10/2013	191.54	DGI9148	R000515696	74550	16/10/2013	85.13	DMC8659	R000515799	60503	16/10/2013	191.54	DMD1232	P000119735	60501	14/10/2013	191.54
DGM2105	C000301774	54521	17/10/2013	127.69	DGN1505	R000514730	74550	15/10/2013	85.13	DME0088	R000515212	56732	15/10/2013	85.13	DME3143	P000128760	55411	17/10/2013	53.20
DGN3337	R000513856	74550	14/10/2013	85.13	DGN8043	R000516519	74550	16/10/2013	85.13	DME5962	R000514143	60503	15/10/2013	191.54	DMF1345	C000404976	55500	15/10/2013	85.13
DGN8043	R000516542	74710	16/10/2013	574.62	DGO1079	P000133569	56810	16/10/2013	53.20	DMF4802	R000513520	74550	14/10/2013	85.13	DMF6042	R000514021	74550	15/10/2013	85.13
DGO4499	R000513790	74550	14/10/2013	85.13	DGO4603	R000526083	56810	17/10/2013	53.20	DMG0243	R000513453	60503	13/10/2013	191.54	DMG3337	R000510661	56732	14/10/2013	85.13
DGQ4748	R000513428	60503	13/10/2013	191.54	DGU1772	R000515781	56732	16/10/2013	85.13	DMG5797	P000132608	55500	16/10/2013	85.13	DMH0716	R000513745	55053	13/10/2013	191.54
DGU1957	R000514666	74550	15/10/2013	85.13	DGV0856	R000514520	60503	15/10/2013	191.54	DMIA4674	R000513874	74550	14/10/2013	85.13	DMI8815	P000113765	51851	15/10/2013	127.69
DGW0839	R000514035	60503	15/10/2013	191.54	DGY1009	R000512708	56810	14/10/2013	53.20	DMJ9181	R000515491	60503	16/10/2013	191.54	DMK0723	R000514098	74550	15/10/2013	85.13
DGZ3357	R000514470	60503	17/10/2013	191.54	DGZ7317	R000514893	60503	15/10/2013	191.54	DMK6422	R000512221	74550	14/10/2013	85.13	DMK6604	R000514377	60503	17/10/2013	191.54
DGZ8186	P000089700	60501	15/10/2013	191.54	DHA9339	R000513420	74550	13/10/2013	85.13	DMK9866	P000133582	55500	16/10/2013	85.13	DML3636	R000515843	60503	16/10/2013	191.54
DHF2893	R000515750	60503	16/10/2013	191.54	DHF2893	R000515787	74550	16/10/2013	85.13	DML9310	R000514311	56732	15/10/2013	85.13	DMM1441	R000512533	56732	14/10/2013	85.13
DHF7492	R000514299	60503	15/10/2013	191.54	DHG1175	P000117190	55500	14/10/2013	85.13	DMM1582	R000512801	60503	14/10/2013	191.54	DMM2648	P000073437	55412	15/10/2013	53.20
DHG6389	R000513546	60503	13/10/2013	191.54	DHG7077	C000373474	55500	17/10/2013	85.13	DMN4300	P000120775	55412	15/10/2013	53.20	DMO5820	R000514718	56732	15/10/2013	85.13
DHK3755	R000517274	74550	17/10/2013	85.13	DHO0238	R000510728	74550	14/10/2013	85.13	DMP2203	P000133120	55412	17/10/2013	53.20	DMP4886	P000085625	73662	16/10/2013	85.13
DHO1849	R000516100	60503	16/10/2013	191.54	DHP1806	R000515498	60503	16/10/2013	191.54	DMP6836	R000515984	74550	16/10/2013	85.13	DMP7568	P000133128	55412	17/10/2013	53.20
DHO5198	R000516067	56732	16/10/2013	85.13	DHP3110	R000515072	60503	15/10/2013	191.54	DMR2546	R000515803	60503	16/10/2013	191.54	DMR4047	R000513884	56732	14/10/2013	85.13
DHT5622	C000405180	73662	15/10/2013	85.13	DHU0240	R000515269	60503	15/10/2013	191.54	DMR4456	R000516336	60503	17/10/2013	191.54	DMR4753	R000516932	74550	17/10/2013	85.13
DHU1569	R000512300	56732	14/10/2013	85.13	DHU2310	R000510851	74550	14/10/2013	85.13	DMR4753	R000517122	74550	17/10/2013	85.13	DMR5069	R000508366	60503	13/10/2013	191.54
DHU4209	P000133552	51851	16/10/2013	127.69	DHU2440	C000404824	55680	17/10/2013	127.69	DMR8045	R000515614	56732	16/10/2013	85.13	DMR9710	R000515065	74630	15/10/2013	127.69
DHU2885	R000508321	60503																	

Table with 10 columns: ID, R0005XXXX, XXXX, DD/MM/YYYY, and numerical values. The table lists various administrative records and their corresponding dates and values.

Table with multiple columns containing alphanumeric codes (e.g., DYE0662, R000514701), numerical values (e.g., 51851, 17/10/2013, 127.69), and other identifiers. The table is organized into several vertical columns.

EGS0429	R000512341	74550	14/10/2013	85.13	EGS0617	R000515210	74550	15/10/2013	85.13	EKL3931	P000113746	55500	14/10/2013	85.13	EKL4043	R000517239	60503	17/10/2013	191.54
EGS0688	R000516454	74550	17/10/2013	85.13	EGS0701	R000515999	60503	16/10/2013	191.54	EKL4416	R000514971	56732	15/10/2013	85.13	EKL4565	R000511306	60503	14/10/2013	191.54
EGS0803	R000514464	74550	15/10/2013	85.13	EGS0884	R000515153	56810	15/10/2013	53.20	EKL4707	R000514843	60503	15/10/2013	191.54	EKL4707	P000046319	54521	15/10/2013	127.69
EGS0960	R000510758	74550	14/10/2013	85.13	EGS1009	P000113917	54521	14/10/2013	127.69	EKL4825	R000514779	56810	15/10/2013	53.20	EKL4979	R000514045	74550	15/10/2013	85.13
EGS1540	C000397044	51852	17/10/2013	127.69	EGS2399	R000515591	74630	16/10/2013	127.69	EKL5084	C000404078	51851	14/10/2013	127.69	EKL5254	R000515860	60503	16/10/2013	191.54
EGS2400	C000406038	55500	17/10/2013	85.13	EGS2514	R000514121	74550	15/10/2013	85.13	EKL5313	P000080159	55411	16/10/2013	53.20	EKL5397	R000517080	74550	17/10/2013	85.13
EGS3094	R000511509	53800	16/10/2013	85.13	EGS3773	R000503810	74550	13/10/2013	85.13	EKL5603	R000516297	74550	17/10/2013	85.13	EKL5796	R000514878	56732	15/10/2013	85.13
EGS3802	R000514790	74550	15/10/2013	85.13	EGS3952	P000117638	73662	14/10/2013	85.13	EKL5796	R000516929	74550	17/10/2013	85.13	EKL5881	R000511518	60503	14/10/2013	191.54
EGS4017	C000329298	60501	17/10/2013	191.54	EGS4284	R000514648	60503	15/10/2013	191.54	EKL5947	R000514146	60503	15/10/2013	191.54	EKL5994	R000517244	56732	17/10/2013	85.13
EGS4630	R000511233	60503	14/10/2013	191.54	EGS4630	R000510726	74630	14/10/2013	127.69	EKL6213	R000516044	74550	16/10/2013	85.13	EKL6216	P000130504	54521	17/10/2013	127.69
EGS4665	R000516925	74550	17/10/2013	85.13	EGS4926	R000516258	60503	16/10/2013	191.54	EKL6283	R000516392	60503	17/10/2013	191.54	EKL6435	R000515743	56732	16/10/2013	85.13
EGS5055	R000516335	74550	17/10/2013	85.13	EGS5122	P000119000	55500	17/10/2013	85.13	EKL6583	P000091394	55500	17/10/2013	85.13	EKL7007	R000516765	60503	17/10/2013	191.54
EGS5159	R000514483	74630	17/10/2013	127.69	EGS5300	P000089701	60501	15/10/2013	191.54	EKL7149	R000516162	60503	16/10/2013	191.54	EKL7817	R000515331	56732	16/10/2013	85.13
EGS5310	P000085628	73662	16/10/2013	85.13	EGS5515	R000512928	74550	14/10/2013	85.13	EKL8137	R000514292	56810	15/10/2013	53.20	EKL8516	C000406317	60502	17/10/2013	191.54
EGS5700	R000516240	74550	17/10/2013	85.13	EGS5906	R000514318	74550	15/10/2013	85.13	EKL8516	C000406318	51851	17/10/2013	127.69	EKL8627	R000515436	74550	16/10/2013	85.13
EGS6046	P000119830	54521	17/10/2013	127.69	EGS6118	R000512783	60503	14/10/2013	191.54	EKL9139	R000516725	60503	17/10/2013	191.54	EKL9303	P000109886	55412	16/10/2013	53.20
EGS6319	R000515518	56732	16/10/2013	85.13	EGS6427	P000117192	55500	14/10/2013	85.13	EKL9479	R000516966	60503	17/10/2013	191.54	EKL9698	P000130118	73662	15/10/2013	85.13
EGS6639	R000516164	56732	16/10/2013	85.13	EGS6726	R000510693	60503	14/10/2013	191.54	EKL9729	R000515030	60503	15/10/2013	191.54	EKL9798	R000516965	56732	17/10/2013	85.13
EGS6960	R000513727	60503	13/10/2013	191.54	EGS7961	R000512825	56732	14/10/2013	85.13	EKN5675	P000132617	54521	16/10/2013	127.69	EKO4093	R000514421	60503	15/10/2013	191.54
EGS8277	R000513415	74550	13/10/2013	85.13	EGS8481	R000510753	60503	14/10/2013	191.54	EKO4221	R000515099	60503	15/10/2013	191.54	EKO4229	C000392976	57200	15/10/2013	127.69
EGS8943	R000514688	56732	15/10/2013	85.13	EGS8961	R000513769	60503	13/10/2013	191.54	EKO5033	P000038565	60503	15/10/2013	191.54	EKO5217	R000512368	56732	14/10/2013	85.13
EGS9111	R000514876	60503	15/10/2013	191.54	EGS9136	P000046297	55500	14/10/2013	85.13	EKO5429	R000515682	56810	16/10/2013	53.20	EKO5759	R000516935	56732	17/10/2013	85.13
EGS9357	R000511612	60503	14/10/2013	191.54	EGS9500	P000108547	55412	17/10/2013	53.20	EKO5797	P000114949	55412	14/10/2013	53.20	EKO5840	R000516804	60503	17/10/2013	191.54
EGS9670	P000117639	54521	14/10/2013	127.69	EGS9705	P000106659	55500	14/10/2013	85.13	EKO5939	R000513578	74630	13/10/2013	127.69	EKO6636	C000402349	56570	14/10/2013	85.13
EGS9974	P000119752	53800	15/10/2013	85.13	EGT0313	R000511605	74550	14/10/2013	85.13	EKO4649	R000515989	60503	16/10/2013	191.54	EKO6636	R000514564	56810	15/10/2013	53.20
EGT11792	R000513803	74550	13/10/2013	85.13	EGT6008	R000515806	60503	16/10/2013	191.54	EKO7474	P000028656	55500	16/10/2013	85.13	EKO6868	R000515883	56810	16/10/2013	53.20
EGT6008	R000514761	74550	17/10/2013	85.13	EGT6008	R000514765	74550	17/10/2013	85.13	EKR6533	R000516221	60503	16/10/2013	191.54	EKR7097	R000515541	74550	16/10/2013	85.13
EGT6487	P000124191	55500	15/10/2013	85.13	EGU4674	R000514151	56732	15/10/2013	85.13	EKS6911	R000514954	74550	17/10/2013	85.13	EKV7435	P000028631	55412	14/10/2013	53.20
EGU6037	R000514625	60503	15/10/2013	191.54	EGV0975	R000514352	74550	17/10/2013	85.13	EKV8451	R000515669	60503	16/10/2013	191.54	EKV8631	R000515548	74550	16/10/2013	85.13
EGV2738	R000516208	74550	17/10/2013	85.13	EGV3576	R000511618	60503	14/10/2013	191.54	EKV8804	R000516596	60503	17/10/2013	191.54	EKV9595	R000515437	60503	16/10/2013	191.54
EGV3673	R000515870	60503	16/10/2013	191.54	EGV4811	R000513625	60503	13/10/2013	191.54	EKV9595	R000515687	60503	16/10/2013	191.54	EKX2080	R000516218	74550	17/10/2013	85.13
EGV5411	R000513757	60503	13/10/2013	191.54	EGV6040	P000028625	55412	14/10/2013	53.20	EKX5404	R000513587	60503	13/10/2013	191.54	EKY0674	R000516214	56732	16/10/2013	85.13
EGW2151	R000513980	60503	14/10/2013	191.54	EGX0013	R000505061	56810	14/10/2013	53.20	EKY3978	R000515545	56810	16/10/2013	53.20	EKZ6997	R000512213	60503	14/10/2013	191.54
EGZ2186	R000514105	74630	15/10/2013	127.69	EHB0936	R000513475	56810	14/10/2013	53.20	ELA0036	R000517233	74550	17/10/2013	85.13	ELB0537	R000512265	74550	14/10/2013	85.13
EH7519	P000130507	55500	17/10/2013	85.13	EH7182	C000392989	51851	17/10/2013	127.69	ELB0726	R000511620	60503	14/10/2013	191.54	ELB0877	R000516307	74550	16/10/2013	85.13
EH7682	P000124193	54525	15/10/2013	127.69	EH7762	P000109898	60501	17/10/2013	191.54	ELB3080	R000514939	56810	15/10/2013	53.20	ELC0417	R000516215	60503	17/10/2013	191.54
EH8542	R000514797	74550	15/10/2013	85.13	EH8587	R000515556	74550	16/10/2013	85.13	ELC2565	R000515940	74550	16/10/2013	85.13	ELC7047	R000512147	74550	14/10/2013	85.13
EH8749	R000514252	74630	15/10/2013	127.69	EH8823	R000515773	56732	16/10/2013	85.13	ELC8464	R000512868	60503	14/10/2013	191.54	ELC8550	P000132629	54521	16/10/2013	127.69
EH9412	R000516065	60503	16/10/2013	191.54	EH9452	R000517056	56732	17/10/2013	85.13	ELC8681	P000028652	54521	15/10/2013	127.69	ELD7608	C000404249	51851	13/10/2013	127.69
EH9467	R000514845	60503	15/10/2013	191.54	EH9488	C000404612	55920	14/10/2013	85.13	ELD9184	R000513842	74550	13/10/2013	85.13	ELD9929	R000516479	74550	17/10/2013	85.13
EH9544	C000404621	51851	16/10/2013	127.69	EH9574	C000404619	51851	16/10/2013	127.69	ELE1122	R000514396	60503	15/10/2013	191.54	ELF2512	P000111357	73662	17/10/2013	85.13
EH9633	P000111348	73662	15/10/2013	85.13	EH9715	C000403163	51851	14/10/2013	127.69	ELF2602	R000515816	74550	16/10/2013	85.13	ELF7903	C000402883	73662	15/10/2013	85.13
EH9745	P000130074	51851	15/10/2013	127.69	EH9731	R000513635	74550	13/10/2013	85.13	ELF9862	P000073466	51851	17/10/2013	127.69	ELG0158	R000512687	56810	14/10/2013	53.20
EHR1174	R000514881	74550	15/10/2013	85.13	EHN7531	R000513635	74550	13/10/2013	85.13	ELG0158	R000512717	56810	14/10/2013	53.20	ELG2096	P000124184	54526	14/10/2013	127.69
EHR2546	R000514282	74630	15/10/2013	127.69	EHR1322	R000506108	56810	14/10/2013	53.20	ELG5345	R000511603	60503	14/10/2013	191.54	ELG8499	R000513668	60503	14/10/2013	191.54
EHV9777	R000515798	74550	16/10/2013	85.13	EHS8273	R000512191	74630	14/10/2013	127.69	ELH2294	R000515192	74550	15/10/2013	85.13	ELH9314	R000508398	74550	13/10/2013	85.13
EHX9106	R000513533	74550	14/10/2013	85.13	EHX4168	R000513810	74550	13/10/2013	85.13	ELH3964	P000113761	51851	15/10/2013	127.69	ELH8600	P000109910	55412	17/10/2013	53.20
EIA1748	R000514043	74550	15/10/2013	85.13	EIA0185	R000512425	74550	14/10/2013	85.13	ELH8621	R000513498	74550	14/10/2013	85.13	ELH9296	R000515817	60503	16/10/2013	191.54
EIE7057	P000117655	54521	15/10/2013	127.69	EIB5335	R000517261	74550	17/10/2013	85.13	ELH9704	P000046309	54521	15/10/2013	127.69	ELJ3469	R000514864	74550	15/10/2013	85.13
EIH7481	R000515723	60503	16/10/2013	191.54	EIG1365	R000511250	74550	14/10/2013	85.13	ELK1101	R000515879	74550	16/10/2013	85.13	ELK5805	R000512193	7		

EPC8484	R000517182	60503	17/10/2013	191.54	EPD1136	R000515522	74550	16/10/2013	85.13	ETL1583	R000510636	60503	14/10/2013	191.54	ETL2540	R000517224	74550	17/10/2013	85.13
EPD1136	P000080173	53710	17/10/2013	85.13	EPF8960	R000516526	74630	17/10/2013	127.69	ETL2570	R000513775	56732	13/10/2013	85.13	ETL3230	R000513938	56732	14/10/2013	85.13
EPG8574	R000510800	74550	14/10/2013	85.13	EPH1959	P000130094	51851	15/10/2013	127.69	ETL3287	R000512246	74550	14/10/2013	85.13	ETL3693	P000085622	73662	16/10/2013	85.13
EPJ2098	P000119721	54521	13/10/2013	127.69	EPJ6242	R000514370	60503	17/10/2013	191.54	ETL3744	R000512459	60503	14/10/2013	191.54	ETL3762	R000517121	60503	17/10/2013	191.54
EPJ7155	R000515718	56732	16/10/2013	85.13	EPJ8307	R000515270	60503	15/10/2013	191.54	ETL3862	R000516404	56732	16/10/2013	85.13	ETL4098	R000515097	74630	15/10/2013	127.69
EPK1026	R000514195	60503	15/10/2013	191.54	EPK1247	R000517025	56732	17/10/2013	85.13	ETL4195	R000516129	60503	16/10/2013	191.54	ETL4271	C000403377	60501	13/10/2013	191.54
EPK4147	P000103401	51851	15/10/2013	127.69	EPK6059	R000513513	60503	14/10/2013	191.54	ETL4273	R000515483	56732	16/10/2013	85.13	ETL4323	P000133106	55412	16/10/2013	53.20
EPK6242	R000515567	74550	16/10/2013	85.13	EPN2510	R000516363	74550	17/10/2013	85.13	ETL4488	R000513629	56810	14/10/2013	53.20	ETL4517	R000513565	60503	14/10/2013	191.54
EPO2350	P000132613	51851	16/10/2013	127.69	EPO6734	R000515175	74550	15/10/2013	85.13	ETL4779	R000515701	74550	16/10/2013	85.13	ETL4868	R000515542	56732	16/10/2013	85.13
EPQ1678	R000514501	60503	15/10/2013	191.54	EPQ8786	R000515677	56732	16/10/2013	85.13	ETM1566	P000120355	55500	16/10/2013	85.13	ETM2892	R000512879	74630	14/10/2013	127.69
EPR1642	R000512823	74550	14/10/2013	85.13	EPR2667	C000402968	55415	13/10/2013	53.20	ETM4288	R000515472	74550	16/10/2013	85.13	ETM4477	R000516815	56732	17/10/2013	85.13
EPS7015	R000516391	60503	17/10/2013	191.54	EPT0041	P000119767	60412	15/10/2013	127.69	ETM6006	R000514333	74550	15/10/2013	85.13	ETM6006	R000514853	74550	15/10/2013	85.13
EPT5475	R000510667	60503	14/10/2013	191.54	EPT5998	R000516484	74550	17/10/2013	85.13	ETM6006	C000406045	54521	17/10/2013	127.69	ETO3625	R000513867	60503	14/10/2013	191.54
EPT7351	R000513731	60503	13/10/2013	191.54	EPU0852	R000508402	60503	13/10/2013	191.54	ETO4885	P000120352	54521	16/10/2013	127.69	ETO7039	R000515238	74550	15/10/2013	85.13
EPU0949	C000406904	60501	17/10/2013	191.54	EPU5261	P000080156	55500	15/10/2013	85.13	ETP0411	P000130119	51851	15/10/2013	127.69	ETP1045	R000516217	74550	17/10/2013	85.13
EPU6888	R000512922	60503	14/10/2013	191.54	EPW3108	R000514305	74550	15/10/2013	85.13	ETP1410	R000510648	74550	14/10/2013	85.13	ETP8115	R000513934	74550	14/10/2013	85.13
EPW8311	R000516013	60503	16/10/2013	191.54	EPX0831	R000516493	60503	17/10/2013	191.54	ETQ0064	R000516899	74630	17/10/2013	127.69	ETQ7457	R000516123	60503	16/10/2013	191.54
EPY7162	R000515601	74550	16/10/2013	85.13	EPY8169	R000506139	56810	14/10/2013	53.20	ETR0602	R000514890	60503	15/10/2013	191.54	ETS6767	R000514808	60503	15/10/2013	191.54
EPZ0151	P000109896	55413	16/10/2013	53.20	EPZ0945	R000515748	60503	16/10/2013	191.54	ETRS9154	R000514933	56810	15/10/2013	53.20	ETS9821	R000515933	60503	14/10/2013	191.54
EPZ1039	P000133100	55412	16/10/2013	53.20	EPZ1258	P000113776	55500	17/10/2013	85.13	ETT6573	P000115485	55090	14/10/2013	85.13	ETT8509	R000516833	60503	17/10/2013	191.54
EPZ1543	R000514136	74550	15/10/2013	85.13	EPZ1745	P000133113	55500	17/10/2013	85.13	ETU2613	R000515845	60503	16/10/2013	191.54	ETU8656	R000512220	60503	14/10/2013	191.54
EPZ1757	R000514312	56732	15/10/2013	85.13	EPZ1887	C000395637	56810	17/10/2013	53.20	ETV0286	P000113755	55500	15/10/2013	85.13	ETV0334	P000117199	55500	17/10/2013	85.13
EPZ2067	R000513973	74550	14/10/2013	85.13	EPZ2400	R000513422	74550	13/10/2013	85.13	ETV0375	P000113754	55500	15/10/2013	85.13	ETV6616	P000120790	55412	16/10/2013	53.20
EPZ2454	P000119779	55500	16/10/2013	85.13	EPZ2672	R000513689	60503	13/10/2013	191.54	ETW3338	R000510857	74550	14/10/2013	85.13	ETX4149	P000119831	54521	17/10/2013	127.69
EPZ3093	C000380907	55500	16/10/2013	85.13	EPZ3093	C000380908	51851	16/10/2013	127.69	ETY4894	R000514677	60503	15/10/2013	191.54	ETY5538	R000515319	74550	15/10/2013	85.13
EPZ3276	P000079166	54521	14/10/2013	127.69	EPZ3413	R000515771	74550	16/10/2013	85.13	ETY7788	R000513750	74550	13/10/2013	85.13	EUA1306	R000516668	56732	17/10/2013	85.13
EPZ3628	R000516811	60503	17/10/2013	191.54	EPZ3854	C000385994	57200	14/10/2013	127.69	EUA2397	R000514670	74550	15/10/2013	85.13	EUA6410	R000514950	60503	15/10/2013	191.54
EPZ3854	C000385995	60172	14/10/2013	191.54	EPZ3880	R000513732	56732	14/10/2013	85.13	EUA6616	R000514989	74550	15/10/2013	85.13	EUA8190	R000516715	60503	17/10/2013	191.54
EPZ3988	R000506166	56810	14/10/2013	53.20	EPZ4206	R000512339	74550	14/10/2013	85.13	EUB2721	R000515531	56732	16/10/2013	85.13	EUB8878	R000514197	74550	15/10/2013	85.13
EPZ4119	P000119776	54600	16/10/2013	85.13	EPZ4195	R000517204	56732	17/10/2013	85.13	EUC1065	R000513725	60503	13/10/2013	191.54	EUC1700	P000117647	73662	15/10/2013	85.13
EPZ4327	R000515873	56732	16/10/2013	85.13	EPZ4480	R000511623	60503	14/10/2013	191.54	EUD0928	R000516644	60503	17/10/2013	191.54	EUD2525	P000109869	55412	15/10/2013	53.20
EPZ4715	P000132609	54521	16/10/2013	127.69	EPZ5061	R000512711	56810	14/10/2013	53.20	EUD4049	R000514924	74550	15/10/2013	85.13	EUD5299	R000516670	74550	17/10/2013	85.13
EPZ5115	R000516461	56732	17/10/2013	85.13	EPZ5519	P000084625	73662	17/10/2013	85.13	EUD8019	R000511629	60503	14/10/2013	191.54	EUE8526	B010961836	52070	15/10/2013	53.20
EPZ5573	P000109862	60501	15/10/2013	191.54	EPZ5655	R000516692	74550	17/10/2013	85.13	EUF2663	P000117635	55412	14/10/2013	53.20	EUF4647	C000404562	55500	14/10/2013	85.13
EPZ5668	C000404567	55415	14/10/2013	53.20	EPZ5724	P000113758	51851	15/10/2013	127.69	EUF5460	R000516980	74550	17/10/2013	85.13	EUF7616	R000515470	60503	16/10/2013	191.54
EPZ5869	R000508379	60503	13/10/2013	191.54	EPZ5876	R000508309	74550	13/10/2013	85.13	EUF9374	R000513920	60503	14/10/2013	191.54	EUG0077	R000512358	60503	14/10/2013	191.54
EPZ5926	R000516083	74550	16/10/2013	85.13	EPZ6122	R000514192	56810	15/10/2013	53.20	EUG2695	R000513881	56732	14/10/2013	85.13	EUG2695	R000513995	60503	15/10/2013	191.54
EPZ6315	R000513492	74550	14/10/2013	85.13	EPZ6398	P000119784	55500	16/10/2013	85.13	EUG7031	R000513799	60503	14/10/2013	191.54	EUG7031	R000514997	60503	15/10/2013	191.54
EPZ6473	R000513511	74710	13/10/2013	574.62	EPZ6699	R000516906	74550	17/10/2013	85.13	EUG8344	C000403167	73662	16/10/2013	85.13	EUI4351	R000512197	60503	14/10/2013	191.54
EPZ6804	R000512295	74550	14/10/2013	85.13	EPZ6998	R000510617	74550	14/10/2013	85.13	EUI5583	R000515486	60503	16/10/2013	191.54	EUI9736	R000514467	60503	15/10/2013	191.54
EPZ7083	R000516521	56732	16/10/2013	85.13	EPZ7521	R000514938	56732	15/10/2013	85.13	EUI9757	R000513871	74550	14/10/2013	85.13	EUI0052	P000133074	55412	14/10/2013	53.20
EPZ7836	R000516694	74550	17/10/2013	85.13	EPZ8004	P000114969	73662	15/10/2013	85.13	EUI0938	R000514682	60503	15/10/2013	191.54	EUI2173	R000513981	74630	14/10/2013	127.69
EPZ8628	R000516589	74550	17/10/2013	85.13	EPZ8641	R000510700	74630	14/10/2013	127.69	EUI3449	R000517221	56732	17/10/2013	85.13	EUI5685	R000511317	60503	14/10/2013	191.54
EPZ8641	R000515242	74550	15/10/2013	85.13	EPZ8641	R000515257	74550	15/10/2013	85.13	EUI8553	R000511622	56732	14/10/2013	85.13	EUI8553	R000515475	74550	16/10/2013	85.13
EPZ8641	R000515268	74550	15/10/2013	85.13	EPZ8641	R000516608	74550	17/10/2013	85.13	EUI8553	R000514465	56732	17/10/2013	85.13	EUI0740	R000515853	60503	16/10/2013	191.54
EPZ8650	P000109863	55500	15/10/2013	85.13	EPZ8731	R000516059	74550	16/10/2013	85.13	EUI1663	R000512572	60503	14/10/2013	191.54	EUI5820	R000515574	60503	16/10/2013	191.54
EPZ8794	P000119718	54521	13/10/2013	127.69	EPZ9034	R000516005	74550	16/10/2013	85.13	EUI8641	P000109922	55412	17/10/2013	53.20	EUI0551	R000515674	60503	16/10/2013	191.54
EPZ9555	R000514993	60503	15/10/2013	191.54	EPZ9658	R000517128	74550	17/10/2013	85.13	EUK1105	R000513788	60503	14/10/2013	191.54	EUK5601	P000089697	73662	14/10/2013	85.13
EPZ9970	R000516366	74550	17/10/2013	85.13	EPZ9997	R000514000	56732	15/10/2013	85.13	EUK7054	R000514572	56810	15/10/2013	53.20	EUK7054	R000526073	56810	17/10/2013	53.20
EQA2109	R000513741	74550	14/10/2013	85.13	EQA3744	R000515638	74550	16/10/2013	85.13	EUK9589	R000514250								

Table with 13 columns: alphanumeric codes, numerical values, and dates. The table lists various entries such as EWR2823, EWR3363, EWR4133, etc., with associated numbers and dates.

FGC1328	R000514786	60503	15/10/2013	191.54	FGC3153	R000512600	60503	14/10/2013	191.54	FLI4552	R000515859	74550	16/10/2013	85.13	FLI5988	R000515168	74550	15/10/2013	85.13
FGD1375	R000516195	60503	16/10/2013	191.54	FGE4730	R000516242	74550	16/10/2013	85.13	FLI7914	R000516271	74550	17/10/2013	85.13	FLJ9290	R000512256	74550	14/10/2013	85.13
FGF7020	R000516635	74550	17/10/2013	85.13	FGE7443	R000510861	74550	14/10/2013	85.13	FLK1267	R000515786	56810	16/10/2013	53.20	FLK2500	P000114964	55412	15/10/2013	53.20
FGE9479	P000114948	55412	14/10/2013	53.20	FGF1389	R000515507	60503	16/10/2013	191.54	FLM1197	P000113311	55412	17/10/2013	53.20	FLM1360	R000526058	74550	17/10/2013	85.13
FGF2261	C000404936	73662	17/10/2013	85.13	FGG7196	R000516139	56732	16/10/2013	85.13	FLM1751	R000515041	74550	15/10/2013	85.13	FLM2135	R000515968	60503	16/10/2013	191.54
FGH4414	R000516739	60503	17/10/2013	191.54	FGH4967	P000119820	54870	17/10/2013	127.69	FLM2380	R000514918	60503	15/10/2013	191.54	FLM2380	R000515728	60503	16/10/2013	191.54
FGH5858	R000516202	60503	16/10/2013	191.54	FGH9311	R000514145	74550	15/10/2013	85.13	FLN3104	R000514774	60503	17/10/2013	191.54	FLN5083	R000514394	60503	15/10/2013	191.54
FGI2646	R000516464	74550	17/10/2013	85.13	FGI6313	R000510719	74550	14/10/2013	85.13	FLO1205	C000386208	73662	17/10/2013	85.13	FLO1621	R000512768	60503	14/10/2013	191.54
FGI8277	R000515329	74550	16/10/2013	85.13	FGI8595	R000506116	56810	14/10/2013	53.20	FLO7954	R000513531	60503	14/10/2013	191.54	FLO8507	R000515741	56732	16/10/2013	85.13
FGJ9306	R000512509	74550	14/10/2013	85.13	FGJ1796	R000516787	74550	17/10/2013	85.13	FLR8515	R000511258	74550	14/10/2013	85.13	FLT0628	R000516642	60503	17/10/2013	191.54
FGJ1864	R000516030	60503	16/10/2013	191.54	FGJ2636	R000505046	56810	14/10/2013	53.20	FLT2157	R000515237	74550	17/10/2013	85.13	FLX0210	R000512320	60503	14/10/2013	191.54
FGJ5796	R000516014	56732	16/10/2013	85.13	FGJ6638	P000133602	55500	16/10/2013	85.13	FMA5477	R000517085	74550	17/10/2013	85.13	FMB8833	R000512830	74550	14/10/2013	85.13
FGJ8209	R000513452	60503	13/10/2013	191.54	FGM5288	R000515134	60503	15/10/2013	191.54	FMC5473	P000073456	57380	17/10/2013	191.54	FMF3797	R000517104	74550	17/10/2013	85.13
FGM8748	R000513679	60503	14/10/2013	191.54	FGN9226	C000404829	55680	17/10/2013	127.69	FMF4017	R000514838	56732	15/10/2013	85.13	FMF4167	R000516731	74550	17/10/2013	85.13
FGP0621	R000513756	74550	13/10/2013	85.13	FGP0621	R000513923	60503	14/10/2013	191.54	FMF4167	R000516743	74630	17/10/2013	127.69	FMF5107	R000510683	74550	14/10/2013	85.13
FGP0621	R000514040	60503	15/10/2013	191.54	FGP0621	R000514293	60503	15/10/2013	191.54	FMF5148	P000119720	55500	13/10/2013	85.13	FMF5953	C000406302	55500	15/10/2013	85.13
FGP0621	R000514512	74630	15/10/2013	127.69	FGP0621	R000514411	74550	17/10/2013	85.13	FMF6446	R000517006	74550	17/10/2013	85.13	FMP2171	R000515517	60503	16/10/2013	191.54
FGP0621	R000514416	74550	17/10/2013	85.13	FGP0621	R000517163	60503	17/10/2013	191.54	FMP9955	R000510733	74550	14/10/2013	85.13	FNU1144	P000117656	73662	15/10/2013	85.13
FGR5443	R000513947	74550	14/10/2013	85.13	FGR6074	R000516172	60503	16/10/2013	191.54	FOF3366	P000133121	55412	17/10/2013	53.20	FOX5148	P000114976	55412	16/10/2013	53.20
FGR6090	R000514957	60503	15/10/2013	191.54	FGR6249	R000515480	60503	16/10/2013	191.54	FOX8927	R000515712	74550	16/10/2013	85.13	FPC0004	R000515249	74550	15/10/2013	85.13
FGR6263	R000514998	56810	15/10/2013	53.20	FGR6263	R000515032	74550	15/10/2013	85.13	FPO0505	P000113789	73662	17/10/2013	85.13	FOB1962	R000516828	60503	17/10/2013	191.54
FGR6570	C000406173	56810	16/10/2013	53.20	FGR6600	R000514297	74550	15/10/2013	85.13	FQV8080	R000511280	74630	14/10/2013	127.69	QW2558	R000514875	60503	15/10/2013	191.54
FGR6705	P000114987	55412	16/10/2013	53.20	FGR6775	R000513782	74630	13/10/2013	127.69	FQZ9009	R000515708	74550	16/10/2013	85.13	FRA0012	R000513657	56732	14/10/2013	85.13
FGR7051	R000514953	60503	15/10/2013	191.54	FGR7248	R000510633	60503	14/10/2013	191.54	FRC0444	R000513916	60503	14/10/2013	191.54	FRE1910	R000515477	74550	16/10/2013	85.13
FGR7335	P000103402	55500	15/10/2013	85.13	FGR7356	P000132555	55500	14/10/2013	85.13	FRK2323	P000091359	60501	15/10/2013	191.54	FSI1408	R000516562	74550	17/10/2013	85.13
FGR7594	R000516577	74550	16/10/2013	85.13	FGR7692	P000119797	54521	16/10/2013	127.69	FSL4002	R000510705	60503	14/10/2013	191.54	FSS6644	R000514061	74550	15/10/2013	85.13
FGR7737	P000130132	51851	15/10/2013	127.69	FGR7739	R000517260	74550	17/10/2013	85.13	FSU4778	R000513570	74550	14/10/2013	85.13	FSW6363	R000516357	56732	17/10/2013	85.13
FGR7769	P000109873	55500	15/10/2013	85.13	FGR8050	R000515951	56810	17/10/2013	53.20	FTA0202	R000516585	74550	17/10/2013	85.13	FTE1313	R000514809	74550	15/10/2013	85.13
FGR8050	R000514671	56810	17/10/2013	53.20	FGR8130	R000516651	74550	17/10/2013	85.13	FTP0024	R000516967	60503	17/10/2013	191.54	FUD0003	R000512225	60503	14/10/2013	191.54
FGR8149	P000028661	55416	16/10/2013	53.20	FGR8251	R000515878	74550	16/10/2013	85.13	FUG0141	R000516128	60503	16/10/2013	191.54	FUK4321	R000514018	60503	15/10/2013	191.54
FGR8373	R000512290	60503	14/10/2013	191.54	FGY0515	R000515675	56810	16/10/2013	53.20	FUM0909	P000109903	55412	17/10/2013	53.20	FVI9910	C000321836	54521	14/10/2013	127.69
FGY8415	R000515441	60503	16/10/2013	191.54	FHZ3131	R000512848	74550	14/10/2013	85.13	FVR2007	P000133603	55500	16/10/2013	85.13	FVB0555	R000516417	74630	17/10/2013	127.69
FGZ3263	R000516741	74550	17/10/2013	85.13	FHA0808	P000080174	55411	17/10/2013	53.20	FVW0079	R000515833	60503	16/10/2013	191.54	FVK5000	P000113751	51851	14/10/2013	127.69
FHA5191	R000512718	74550	14/10/2013	85.13	FHD8792	R000512875	56810	14/10/2013	53.20	FWN3300	C000395635	73662	17/10/2013	85.13	FWO0080	R000510718	74550	14/10/2013	85.13
FHF0988	R000515886	60503	16/10/2013	191.54	FHF8932	R000514125	74550	15/10/2013	85.13	FXC1979	R000515063	74550	15/10/2013	85.13	FXU8181	R000514053	74550	15/10/2013	85.13
FHG2341	R000515234	74630	17/10/2013	127.69	FHG2559	R000508367	74550	13/10/2013	85.13	FYN0009	R000511616	60503	14/10/2013	191.54	FYY1321	P000119823	54521	17/10/2013	127.69
FHG2706	R000514412	56732	15/10/2013	85.13	FHG2794	R000514150	74550	15/10/2013	85.13	FZF0660	R000510828	74550	14/10/2013	85.13	GAB0407	C000391906	54600	17/10/2013	85.13
FHG2918	R000512882	74550	14/10/2013	85.13	FHG3142	R000515572	60503	16/10/2013	191.54	GAB0567	P000133651	55500	16/10/2013	85.13	GAB9144	C000364517	55413	17/10/2013	53.20
FHG3180	R000513655	60503	14/10/2013	191.54	FHG3269	R000515589	74630	16/10/2013	127.69	GAN8898	P000114946	55412	14/10/2013	53.20	GAR9696	P000130512	54522	17/10/2013	127.69
FHG3633	R000517008	56732	17/10/2013	85.13	FHG3886	P000028654	53800	15/10/2013	85.13	GAT1755	P000115493	55500	14/10/2013	85.13	GAX1106	R000513747	56810	14/10/2013	53.20
FHG3915	R000516328	74550	17/10/2013	85.13	FHG4412	P000117193	54521	14/10/2013	127.69	GBG0115	R000516816	74550	17/10/2013	85.13	GCO1964	R000517098	74550	17/10/2013	85.13
FHG4517	R000513696	56732	14/10/2013	85.13	FHG4581	R000516950	74550	17/10/2013	85.13	GDA1805	R000515049	74550	15/10/2013	85.13	GDC2004	R000515482	74550	16/10/2013	85.13
FHG4601	R000515272	60503	15/10/2013	191.54	FHG5466	R000516080	74550	16/10/2013	85.13	GDE9000	R000515847	74550	16/10/2013	85.13	GEN0025	R000514771	60503	17/10/2013	191.54
FHG5466	R000514532	74550	17/10/2013	85.13	FHG5469	R000515060	74550	15/10/2013	85.13	GES0105	R000515080	56810	15/10/2013	53.20	GES6006	R000517249	74550	17/10/2013	85.13
FHG5499	R000516175	56732	16/10/2013	85.13	FHG8607	R000516191	56732	16/10/2013	85.13	GEV3101	R000515976	56732	16/10/2013	85.13	GF20002	R000515864	60503	16/10/2013	191.54
FHJ9050	R000515996	60503	16/10/2013	191.54	FHK1602	R000510833	56732	14/10/2013	85.13	GFN0202	R000516118	60503	16/10/2013	191.54	GFP7355	R000515818	60503	16/10/2013	191.54
FHK1683	P000119826	54521	17/10/2013	127.69	FHK3920	R000515738	60503	16/10/2013	191.54	GFU6006	R000513978	74550	14/10/2013	85.13	GGC1718	C000386207	73662	17/10/2013	85.13
FHL5176	R000514722	74550	17/10/2013	85.13	FHP8959	R000514135	74550	15/10/2013	85.13	GGG0088	R000516279	60503	17/10/2013	191.54	GGG7977	R000513894	74630	14/10/2013	127.69
FHQ0636	R000515009	74550	15/10/2013	85.13	FHQ1191	C000404707	55500	16/10/2013	85.13	GGL1113	R000513664	56810	14/10/2013	53.20	GGG1947	P000132597	55500	16/10/2013	85.13
FHQ1278	R000514770	74550	17/10/2013	85.13	FHQ1766	R000514891	56732	15/10/2013	85.13	GGZ0061	R000514441	74550	17/10/2013	85.13	GHM				

Table with columns for identification numbers (e.g., HJE7076, HJJ8828), dates (e.g., 15/10/2013), and numerical values (e.g., 191.54). The table lists numerous entries across the page.

E para constar eu, (HARIADYNE COSTA DA SILVA LEME CARVALHO), Diretora do Departamento de Relações Administrativas, em exercício, tornei público o presente diário Oficial.

CÂMARA MUNICIPAL

PORTARIA Nº 19474

O Presidente da Câmara Municipal de Guarulhos, Senhor **EDUARDO SOLTUR**, usando das atribuições que lhe são conferidas em lei e tendo em vista o que consta do Processo nº 7610/13, de 26/12/2013, **RELOTA**, o servidor **SERGIO SORRILHA PADILIA** (cód.22827), ocupante da função de Coordenador de Serviços de Telecomunicações, NE-0, na Diretoria de Comunicação, Rádio e de TV Câmara.

CUMPRÁ-SE.

Câmara Municipal de Guarulhos, em 08 de janeiro de 2014.

PORTARIA Nº 19475

O Presidente da Câmara Municipal de Guarulhos, Senhor **EDUARDO SOLTUR**, usando das atribuições que lhe são conferidas em lei e tendo em vista o que consta do Memorando nº 002/14-SCG, de 08/01/2014, **RELOTA**, o servidor **ADILSON CABRAL DE SOUZA** (cód. 22898), ocupante do cargo de Agente Técnico Legislativo G, NE-1, na Diretoria de Administração de Pessoal, a partir de 07/01/2014.

CUMPRÁ-SE.

Câmara Municipal de Guarulhos, em 08 de janeiro de 2014.

PORTARIA Nº 19476

O Presidente da Câmara Municipal de Guarulhos, Senhor **EDUARDO SOLTUR**, usando das atribuições que lhe são conferidas em lei e tendo em vista o que consta do Memorando n.º 001/14-SAF, de 06/01/13, **DESIGNA**, o servidor **CLAUDINEI ANTONIO DE MORAIS** (cód.4700), ocupante do cargo de Oficial Legislativo V, NE-3, para responder pela função de Chefe de Serviço de Controle Interno e Auditoria, NE-0, enquanto perdurar as folgas do servidor Dilsomberg Matos de Oliveira (cód.779), no período de 06/01 a 21/01/2014.

CUMPRÁ-SE.

Câmara Municipal de Guarulhos, em 08 de janeiro de 2014.

PORTARIA Nº 19477

O Presidente da Câmara Municipal de Guarulhos, Senhor **EDUARDO SOLTUR**, usando das atribuições que lhe são conferidas em lei e tendo em vista o que consta do Processo nº 46/14, de 06/01/2014, e ainda de acordo com a Lei Municipal nº 6.824, de 29/3/2011, que tratam da lotação do Gabinete do Vereador Toninho Magalhães Filho (129), **RESOLVE**, a partir de 02/01/2014:

EXONERAR

- **SANDRO NAGAI DE ANDRADE** - (cód. 21694), do cargo de Assessor de Gabinete de Vereador II, NE-0, em comissão;
- **EDSON DE JESUS OLIVEIRA** - (cód. 20761), do cargo de Assessor de Gabinete de Vereador V, NE-0, em comissão;
- **GESSYCA MARA TEIXEIRA SANTOS** - (cód.23491), do cargo de Assessor de Gabinete de Vereador VII, NE-0, em comissão;
- **IZABEL DE LUCA MOSCA RICCI** - (cód. 21317), do cargo de Assessor de Gabinete de Vereador VII, NE-0, em comissão;
- **MARA CRISTINA MARQUES SAMARA** - (cód. 23575), do cargo de Assessor de Gabinete de Vereador IX, NE-0, em comissão;
- **MARIA ROSEANE SILVA** - (cód. 21696), do cargo de Assessor de Gabinete de Vereador X, NE-0, em comissão;

NOMEAR

- **SANDRO NAGAI DE ANDRADE** - (cód. 21694), no cargo de Assessor de Gabinete de Vereador, NE-0, em comissão;
- **EDSON DE JESUS OLIVEIRA** - (cód. 20761), no cargo de Assessor de Gabinete de Vereador I, NE-0, em comissão;
- **GESSYCA MARA TEIXEIRA SANTOS** - (cód.23491), no cargo de Assessor de Gabinete de Liderança Partidária, NE-0, em comissão;
- **IZABEL DE LUCA MOSCA RICCI** - (cód. 21317), no cargo de Assessor de Gabinete de Vereador V, NE-0, em comissão;
- **MARA CRISTINA MARQUES SAMARA** - (cód. 23575), no cargo de Assessor de Gabinete de Vereador VIII, NE-0, em comissão;
- **MARIA ROSEANE SILVA** - (cód. 21696), no cargo de Assessor de Gabinete de Vereador VI, NE-0, em comissão;
- **RONNIE TEIXEIRA SOUZA** - (cód. 21304), no cargo de Assessor de Gabinete de Vereador, NE-0, em comissão.

CUMPRÁ-SE.

Câmara Municipal de Guarulhos, em 09 de janeiro de 2014.

PORTARIA Nº 19478

O Presidente da Câmara Municipal de Guarulhos, Senhor **EDUARDO SOLTUR**, usando das atribuições que lhe são conferidas em lei e tendo em vista o que consta do Processo nº 42/14, de 06/01/2014, e ainda de acordo com a Lei Municipal nº 6.824, de 29/3/2011, que trata da lotação do Gabinete do Vereador HELENO BENEDITO DA SILVA - HELENO METALURGICO (cód.171), **RESOLVE**:

EXONERAR

- **ERIKA MICHELE ALVES VILLELA** - (cód.23106), do cargo de Assessor de Gabinete de Vereador VIII, NE-0, em comissão;
- **DOUGLAS DIAS DA SILVA** - (cód.23098), do cargo de Assessor de Gabinete de Vereador II, NE-0, em comissão;
- **ARNALDO ELIAS NASCIMENTO** - (cód.23108), do cargo de Assessor de Gabinete de Vereador VIII, NE-0, em comissão;
- **PAULINO CAETANO DO NASCIMENTO** - (cód.23107), do cargo de Assessor de Gabinete de Vereador VIII, NE-0, em comissão;

NOMEAR

- **ERIKA MICHELE ALVES VILLELA** - (cód.23106), no cargo de Assessor de Gabinete de Vereador VII, NE-0, em comissão;
- **DOUGLAS DIAS DA SILVA** - (cód.23098), no cargo de Assessor de Gabinete de Vereador, NE-0, em comissão;
- **ARNALDO ELIAS NASCIMENTO** - (cód.23108), no cargo de Assessor de Gabinete de Vereador, NE-0, em comissão;
- **PAULINO CAETANO DO NASCIMENTO** - (cód.23107), no cargo de Assessor de Gabinete de Vereador, NE-0, em comissão;

CUMPRÁ-SE.

Câmara Municipal de Guarulhos, em 09 de janeiro de 2014.

PORTARIA Nº 19479

O Presidente da Câmara Municipal de Guarulhos, Senhor **EDUARDO SOLTUR**, usando das atribuições que lhe são conferidas em lei e tendo em vista o que consta dos Processos nºs 34 e 43/14, de 06/01/2014, que tratam da lotação do Gabinete do Vereador ANTONIO ROBERTO DA SILVA-Toninho da Farmácia (cód.164), **RESOLVE**, a partir de 02/01/2014:

EXONERAR

- **JOSE ROBERTO SOARES DE ANDRADE** - (cód.23560), do cargo de Assessor de Gabinete de Vereador X, NE-0, em comissão;
- **JOÃO JORGE NETO** - (cód.23192), do cargo de Assessor de Gabinete de Vereador VIII, NE-0, em comissão.

CUMPRÁ-SE.

Câmara Municipal de Guarulhos, em 09 de janeiro de 2014.

PORTARIA Nº 19480

O Presidente da Câmara Municipal de Guarulhos, Senhor **EDUARDO SOLTUR**, usando das atribuições que lhe são conferidas em lei e tendo em vista o que consta do Processo nº 45/14, de 06/01/2014, que trata da lotação do Gabinete do Vereador ANTONIO ROBERTO DA SILVA-Toninho da Farmácia (cód.164), **RESOLVE**, a partir de 02/01/2014:

NOMEAR

- **ELIZABETE FERREIRA DOS SANTOS** - (cód.23703), RG nº 55.732.278-9, no cargo de Assessor de Gabinete de Vereador, NE-0, em comissão.

CUMPRÁ-SE.

Câmara Municipal de Guarulhos, em 09 de janeiro de 2014.

PORTARIA Nº 19481

O Presidente da Câmara Municipal de Guarulhos, Senhor **EDUARDO SOLTUR**, usando das atribuições que lhe são conferidas em lei e tendo em vista o que consta do Processo nº 53/14, de 07/01/2014, e ainda de acordo com a Lei Municipal nº 6.824, de 29/3/2011, que tratam da lotação do Gabinete do Vereador NOVINO BRASIL (cód. 158), **RESOLVE**:

EXONERAR

- **JACKSON SALES JORGE** - (cód.23494), do cargo de Assessor de Gabinete de Vereador IV, NE-0, em comissão;
- **JACKSON SALES JORGE** - (cód.23494), no cargo de Assessor de Gabinete de Vereador, NE-0, em comissão.

CUMPRÁ-SE.

Câmara Municipal de Guarulhos, em 10 de janeiro de 2014.

PORTARIA Nº 19482

O Presidente da Câmara Municipal de Guarulhos, Senhor **EDUARDO SOLTUR**, usando das atribuições que lhe são conferidas em lei e tendo em vista o que consta do Processo nº 50/14, de 07/01/14, e ainda de acordo com a Lei Municipal nº 6.824, de 29/3/2011, que trata da lotação do Gabinete do Vereador JESUS ROQUE DE FREITAS (cód.172) **RESOLVE**:

EXONERAR

- **GENILDA ALVES COSTA DOS SANTOS** - (cód. 23367), do cargo de Assessor de Gabinete de Vereador IX, NE-0, em comissão.

CUMPRÁ-SE.

Câmara Municipal de Guarulhos, em 10 de janeiro de 2014.

PORTARIA Nº 19483

O Presidente da Câmara Municipal de Guarulhos, Senhor **EDUARDO SOLTUR**, usando das atribuições que lhe são conferidas em lei e tendo em vista o que consta dos Processos nº 51 e 52/14, de 07/01/14, e ainda de acordo com a Lei Municipal nº 6.824, de 29/3/2011, que trata da lotação do Gabinete do Vereador JESUS ROQUE DE FREITAS (cód.172) **RESOLVE**:

EXONERAR

- **CATHARINA ARAUJO DA CUNHA** - (cód.23289), do cargo de Assessor de Gabinete de Vereador VIII, NE-0, em comissão;
- **EDUARDO ABREU COSTA** - (cód.23284), do cargo de Assessor de Gabinete de Vereador V, NE-0, em comissão;

NOMEAR

- **CATHARINA ARAUJO DA CUNHA** - (cód.23289), no cargo de Assessor de Gabinete de Vereador, NE-0, em comissão;
- **EDUARDO ABREU COSTA** - (cód.23284), do cargo de Assessor de Gabinete de Vereador III, NE-0, em comissão;
- **SELMA MARIA MENDES ALVES GOMES** - (cód.23702), RG nº 26.102.028-6, no cargo de Assessor de Gabinete de Vereador, NE-0, em comissão.

CUMPRÁ-SE.

Câmara Municipal de Guarulhos, em 10 de janeiro de 2014.

PORTARIA Nº 19484

O Presidente da Câmara Municipal de Guarulhos, Senhor **EDUARDO SOLTUR**, usando das atribuições que lhe são conferidas em lei e tendo em vista o que consta do Processo nº 014/14, de 02/1/2014, e ainda de acordo com a Lei Municipal nº 6.824, de 29/3/2011, que trata da lotação do Gabinete do Vereador GILVAN PASSOS LEITE (cód.170), **RESOLVE**, a partir de 2/1/2014:

EXONERAR

- **RENILSON FERREIRA DE ALBUQUERQUE** - (cód.23091), do cargo de Assessor de Gabinete de Vereador V, NE-0, em comissão.

CUMPRÁ-SE.

Câmara Municipal de Guarulhos, em 10 de janeiro de 2014.

PORTARIA Nº 19485

O Presidente da Câmara Municipal de Guarulhos, Senhor **EDUARDO SOLTUR**, usando das atribuições que lhe são conferidas em lei e tendo em vista o que consta do Processo nº 018/14, de 02/1/2014, e ainda de acordo com a Lei Municipal nº 6.824, de 29/3/2011, que trata da lotação do Gabinete do Vereador GILVAN PASSOS LEITE (cód.170), **RESOLVE**, a partir de 2/1/2014:

NOMEAR

- **MICHELE RIBEIRO DE OLIVEIRA** - (cód.23695), RG nº 22.903.115-8, no cargo de Assessor de Gabinete de Vereador, NE-0, em comissão.

CUMPRÁ-SE.

Câmara Municipal de Guarulhos, em 10 de janeiro de 2014.

PORTARIA Nº 19486

O Presidente da Câmara Municipal de Guarulhos, Senhor **EDUARDO SOLTUR**, usando das atribuições que lhe são conferidas em lei e tendo em vista o que consta do Processo nº 015/14, de 02/1/2014, e ainda de acordo com a Lei Municipal nº 6.824, de 29/3/2011, que trata da lotação do Gabinete do Vereador GILVAN PASSOS LEITE (cód.170), **RESOLVE**, a partir de 2/1/2014:

EXONERAR

- **ELZA MARIA SERRANO VIEIRA RIBEIRO** - (cód.15682), do cargo de Assessor de Gabinete de Vereador II, NE-0, em comissão;
- **JOSÉ NUNES BRANDÃO FILHO** - (cód.9426), do cargo de Assessor de Gabinete de Vereador V, NE-0, em comissão;
- **LUCIMARA APARECIDA MARCOLINO DIAS** - (cód.23662), do cargo de Assessor de Gabinete de Vereador V, NE-0, em comissão;
- **LUIZ ANTONIO DE OLIVEIRA** - (cód.23493), do cargo de Assessor de Gabinete de Vereador V, NE-0, em comissão;
- **MARCIO DOS SANTOS** - (cód.23090), do cargo de Assessor Chefe de Gabinete de Vereador, NE-0, em comissão;
- **MARIA REJANILDA DE JESUS GOMES OLIVEIRA** - (cód.23089), do cargo de Assessor de Gabinete de Vereador II, NE-0, em comissão.

NOMEAR

- **ELZA MARIA SERRANO VIEIRA RIBEIRO** - (cód.15682), no cargo de Assessor de Gabinete de Vereador I, NE-0, em comissão;
- **JOSÉ NUNES BRANDÃO FILHO** - (cód.9426), no cargo de Assessor de Gabinete de Vereador, NE-0, em comissão;
- **LUCIMARA APARECIDA MARCOLINO DIAS** - (cód.23662), no cargo de Assessor de Gabinete de Vereador I, NE-0, em comissão;
- **LUIZ ANTONIO DE OLIVEIRA** - (cód.23493), no cargo de Assessor Chefe de Gabinete de Vereador, NE-0, em comissão;
- **MARCIO DOS SANTOS** - (cód.23090), no cargo de Assessor de Gabinete de Vereador IV, NE-0, em comissão;
- **MARIA REJANILDA DE JESUS GOMES OLIVEIRA** - (cód.23089), no cargo de Assessor de Gabinete de Vereador IV, NE-0, em comissão.

CUMPRÁ-SE.

Câmara Municipal de Guarulhos, em 10 de janeiro de 2014.

PORTARIA Nº 19487

O Presidente da Câmara Municipal de Guarulhos, Senhor **EDUARDO SOLTUR**, usando das atribuições que lhe são conferidas em lei e tendo em vista o que consta do Processo nº 57/14, de 08/01/14, e ainda de acordo com a Lei Municipal nº 6.824, de 29/3/2011, que trata da lotação do Gabinete do Vereador MARCELO SEMINALDO (cód.176) e do Gabinete da 1.ª Vice-Presidência, **RESOLVE**, a partir de 01/01/2014:

EXONERAR

- **DUELBE DE OLIVEIRA** - (cód.23119), do cargo de Assessor de Gabinete de Vereador V, NE-0, em comissão;
- **IDENILSON OLIVEIRA DOS SANTOS** - (cód.23117), do cargo de Assessor de Gabinete de Vereador V, NE-0, em comissão;
- **SILVANA MARIA BACARINI** - (cód.23112), do cargo de Assessor de Gabinete de Vereador V, NE-0, em comissão;
- **FERNANDO DANIEL LIMA VIEIRA** - (cód.23531), do cargo de Assessor de Gabinete da 1.ª Vice-Presidência, NE-0, em comissão;
- **CRISTIANE SILVA FEITOSA DOS SANTOS** - (cód.23113), do cargo de Assessor de Gabinete de Vereador V, NE-0, em comissão;
- **RAFAEL SODRE PINTO** - (cód.23111), do cargo de Assessor de Gabinete de Vereador III, NE-0, em comissão;

NOMEAR

- **DUELBE DE OLIVEIRA** - (cód.23119), no cargo de Assessor de Gabinete de Vereador I, NE-0, em comissão;
- **IDENILSON OLIVEIRA DOS SANTOS** - (cód.23117), no cargo de Assessor de Gabinete de Vereador I, NE-0, em comissão;
- **SILVANA MARIA BACARINI** - (cód.23112), no cargo de Assessor de Gabinete da 1.ª Vice-Presidência, NE-0, em comissão;
- **FERNANDO DANIEL LIMA VIEIRA** - (cód.23531), no cargo de Assessor de Gabinete de Vereador V, NE-0, em comissão;
- **CRISTIANE SILVA FEITOSA DOS SANTOS** - (cód.23113), no cargo de Assessor de Gabinete de Vereador, NE-0, em comissão;
- **RAFAEL SODRE PINTO** - (cód.23111), no cargo de Assessor de Gabinete de Vereador, NE-0, em comissão;

CUMPRÁ-SE.

Câmara Municipal de Guarulhos, em 10 de janeiro de 2014.

PORTARIA Nº 19488

O Presidente da Câmara Municipal de Guarulhos,

usando das atribuições que lhe são conferidas em lei e tendo em vista o que consta do Processo nº 59/14, de 08/01/2014, e ainda de acordo com a Lei Municipal nº 6.824, de 29/3/2011, que trata da lotação do Gabinete do Vereador AURIEL BRITO LEAL - PROF. AURIEL (cód. 73), **RESOLVE**, a partir de 01/01/2014:

EXONERAR

- **ANAURES RODRIGUES PEREIRA** - (cód. 16556), do cargo de Assessor de Gabinete de Vereador I, NE-0, em comissão;
- **CARLOS ANTONIO DA SILVA** - (cód.23049), do cargo de Assessor de Gabinete de Vereador VIII, NE-0, em comissão;
- **EDEVILSON SILVÉRIO** - (cód. 16109), do cargo de Assessor de Gabinete de Vereador VI, NE-0, em comissão;
- **EVANDRO CARLOS CARDOSO DOS SANTOS** - (cód. 21968), do cargo de Assessor de Gabinete de Vereador IV, NE-0, em comissão;
- **LUIZ FRANCISCO DE SOUZA** - (cód. 15951), do cargo de Assessor de Gabinete de Vereador III, NE-0, em comissão;
- **MARIA JOSÉ MORENO PEREIRA** - (cód. 21348), do cargo de Assessor de Gabinete de Vereador III, NE-0, em comissão;
- **MARIA LÚCIA PENICHE VAZ** - (cód. 22797), do cargo de Assessor de Gabinete de Vereador VIII, NE-0, em comissão;
- **MAURÍCIO XAVIER RIBEIRO** - (cód. 16738), do cargo de Assessor de Gabinete de Vereador IV, NE-0, em comissão;

NOMEAR

- **ANAURES RODRIGUES PEREIRA** - (cód. 16556), no cargo de Assessor Chefe de Gabinete de Vereador, NE-0, em comissão;
- **CARLOS ANTONIO DA SILVA** - (cód.23049), no cargo de Assessor de Gabinete de Vereador IV, NE-0, em comissão;
- **EDEVILSON SILVÉRIO** - (cód. 16109), no cargo de Assessor de Gabinete de Vereador II, NE-0, em comissão;
- **EVANDRO CARLOS CARDOSO DOS SANTOS** - (cód. 21968), no cargo de Assessor de Gabinete de Vereador I, NE-0, em comissão;
- **LUIZ FRANCISCO DE SOUZA** - (cód. 15951), no cargo de Assessor de Gabinete de Vereador II, NE-0, em comissão;
- **MARIA JOSÉ MORENO PEREIRA** - (cód. 21348), no cargo de Assessor de Gabinete de Vereador II, NE-0, em comissão;
- **MARIA LÚCIA PENICHE VAZ** - (cód. 22797), no cargo de Assessor de Gabinete de Vereador VII, NE-0, em comissão;
- **MAURÍCIO XAVIER RIBEIRO** - (cód. 16738), no cargo de Assessor de Gabinete de Vereador, NE-0, em comissão;

CUMPRÁ-SE

Câmara Municipal de Guarulhos, em 10 de janeiro de 2014.

PORTARIA Nº 19489

O Presidente da Câmara Municipal de Guarulhos, Senhor **EDUARDO SOLTUR**, usando das atribuições que lhe são conferidas em lei e tendo em vista o que consta do Processo nº 63/14, de 08/01/14, e ainda de acordo com a Lei Municipal nº 6.824, de 29/3/2011, que trata da lotação do Gabinete do Vereador EDMILSON SARLO - AMERICANO (cód. 75) **RESOLVE**, a partir de 02/01/2014:

NOMEAR

- **JOSE ANTONIO DE FARIA** (cód.23704), RG nº 20.897.394, no cargo de Assessor de Gabinete de Vereador VII, NE-0, em comissão.

CUMPRÁ-SE.

Câmara Municipal de Guarulhos, em 10 de janeiro de 2014.

PORTARIA Nº 19490

O Presidente da Câmara Municipal de Guarulhos, Senhor **EDUARDO SOLTUR**, usando das atribuições que lhe são conferidas em lei e tendo em vista o que consta do Processo nº 64/14, de 08/01/2014, que trata da lotação do Gabinete do Vereador ANTONIO ROBERTO DA SILVA-Toninho da Farmácia (cód.164), **RESOLVE**, a partir de 02/01/2014:

EXONERAR

- **FERNANDO BARROS RIBEIRO** - (cód.23198), do cargo de Assessor de Gabinete de Vereador III, NE-0, em comissão;
- **CHARLENE APARECIDA NUNES DE SOUZA** - (cód.23499), do cargo de Assessor de Gabinete de Vereador III, NE-0, em comissão;
- **MARIA JOSÉ MENEZES TOSTI** - (cód.23196), do cargo de Assessor de Gabinete de Vereador VII, NE-0, em comissão;
- **CINTIA SANTOS DE AQUINO** - (cód.20417), do cargo de Assessor de Gabinete de Vereador VII, NE-0, em comissão;

NOMEAR

- **FERNANDO BARROS RIBEIRO** - (cód.23198), no cargo de Assessor de Gabinete de Vereador, NE-0, em comissão;
- **CHARLENE APARECIDA NUNES DE SOUZA** - (cód.23499), no cargo de Assessor de Gabinete de Vereador II, NE-0, em comissão;
- **MARIA JOSÉ MENEZES TOSTI** - (cód.23196), no cargo de Assessor de Gabinete de Vereador VIII, NE-0, em comissão;
- **CINTIA SANTOS DE AQUINO** - (cód.20417), no cargo de Assessor de Gabinete de Vereador VI, NE-0, em comissão.

CUMPRÁ-SE.

Câmara Municipal de Guarulhos, em 10 de janeiro de 2014.

PORTARIA Nº 19491

O Presidente da Câmara Municipal de Guarulhos, Senhor **EDUARDO SOLTUR**, usando das atribuições que lhe são conferidas em lei e tendo em vista o que consta do Processo nº 65/14, de 08/01/14, e ainda de acordo com a Lei Municipal nº 6.824, de 29/3/2011, que trata da lotação do Gabinete das Lideranças Partidárias indicado pelo Vereador Toninho da Farmácia

(cód. 164), **RESOLVE**, a partir de 02/01/2014:

EXONERAR

- **ANA LÚCIA OLIVEIRA FONSECA** (cód.23203), do cargo de Assessor de Gabinete de Liderança Partidária, NE-0, em comissão.

CUMPRAR-SE.

Câmara Municipal de Guarulhos, em 10 de janeiro de 2014.

PORTARIA Nº 19492

O Presidente da Câmara Municipal de Guarulhos, Senhor **EDUARDO SOLTUR**, usando das atribuições que lhe são conferidas em lei e tendo em vista o que consta do Memorando nº 001/14-SAI, de 06/01/2014, que diz respeito aos cargos criados pela LEI MUNICIPAL Nº 7.234/13, **RESOLVE:**

NOMEAR

- **PATRICIA KUBUDI GLASMAN** (cód.22975), na função de Chefe de Serviço de Expediente de Secretaria, NE-0, em comissão.

CUMPRAR-SE.

Câmara Municipal de Guarulhos, em 13 de janeiro de 2014.

PORTARIA Nº 19493

O Presidente da Câmara Municipal de Guarulhos, Senhor **EDUARDO SOLTUR**, usando das atribuições que lhe são conferidas em lei e tendo em vista o que consta do Memorando nº 003/14-DTP, de 03/01/14, **DESIGNA**, o servidor **PAULO RICARDO RODRIGUES ALVES** (cód. 5699), ocupante do cargo

Assessor de Plenário da Presidência, NE-0, para responder em substituição, pelo cargo de Diretor Técnico de Plenário, NE-1, enquanto perdurarem as férias da servidora Josianne Pio de Magalhães Deboni (cód. 1855), no período de 20/01 a 29/01/2014.

CUMPRAR-SE.

Câmara Municipal de Guarulhos, em 14 de janeiro de 2014.

PORTARIA Nº 19494

O Presidente da Câmara Municipal de Guarulhos, Senhor **EDUARDO SOLTUR**, usando das atribuições que lhe são conferidas em lei e tendo em vista o que consta do Memorando nº 007/14-DTIT, de 10/01/14, **DESIGNA**, a servidora **MISMAM DO CARMO SANTOS** (cód. 23074), ocupante do cargo Agente Técnico Legislativo G, NE-1, para responder em substituição, pelo cargo de Diretor de Tecnologia da Informação e de Telecomunicações, NE-0, enquanto perdurarem as férias do servidor Marcos Dias Junior (cód. 16598), no período de 13/01 a 27/01/2014.

CUMPRAR-SE.

Câmara Municipal de Guarulhos, em 14 de janeiro de 2014.

EDUARDO SOLTUR

Presidente

Publicada na Secretaria da Câmara Municipal de Guarulhos, e afixada em lugar público de costume, aos quatorze dias do mês de janeiro do ano de dois mil e quatorze.

APARECIDO DOS REIS MACHADO

Diretor de Administração de Pessoal

Em atendimento à instrução nº 02/2008 (TC-A-40.728/026/07), Capítulo II, Seção I, Artigo 69, Inciso XVI, torna público a Tabela de Vencimentos dos cargos e funções que compõem o quadro de servidores da Câmara Municipal de Guarulhos.

FUNÇÃO	NE	VENCIMENTO
Ouvidor do Poder Legislativo	1	R\$ 9.578,01
Presidente da Comissão de Licitações e Contratos	0	R\$ 7.686,07
Membros da Comissão Permanente de Licitação e Contratos	0	R\$ 6.385,34
Pregoeiro Oficial	0	R\$ 7.044,12
Chefe de Serviço de Controle Interno e Auditoria	0	R\$ 7.686,07
Chefe de Serviço de Expediente de Secretaria	0	R\$ 6.800,00
Chefe de Seção de Serviço de Almoxarifado	0	R\$ 5.800,00
Oficial de Serviço de Auditoria e Controle Interno	0	R\$ 6.385,34
Coordenador de Serviços de Protocolo e Arquivo	0	R\$ 7.686,07
Coordenador de Serviços de Registro, de Anais e Atas	0	R\$ 7.686,07
Coordenador de Serviços Administrativos	0	R\$ 7.686,07
Coordenador de Serviços de Eventos e Cerimonial	0	R\$ 7.686,07
Coordenador de Serviços de Cálculos e Benefícios	0	R\$ 7.686,07
Coordenador de Serviços de Prontuários e Documentação	0	R\$ 7.686,07
Coordenador de Serviços de Contabilidade e Tesouraria	0	R\$ 7.686,07
Coordenador de Serviços de Controle das Despesas Públicas	0	R\$ 7.686,07
Coordenador de Serviços de Plenário	0	R\$ 7.686,07
Coordenador de Serviços das Comissões	0	R\$ 7.686,07
Coordenador de Serviços de Tecnologia da Informação	0	R\$ 7.686,07
Coordenador de Serviços de Telecomunicações	0	R\$ 7.686,07
Coordenador de Serviço de Telecentro do Cidadão	0	R\$ 7.686,07
Coordenador de Serviços de Patrimônio e Transportes	0	R\$ 7.686,07
Coordenador de Serviços Jurídicos	1	R\$ 7.686,07
CARGO	NE	
Administrador de Bens Públicos	2	R\$ 6.740,09
Administrador de Bens Públicos I	2	R\$ 6.267,10
Administrador de Bens Públicos II	2	R\$ 5.675,86
Administrador de Bens Públicos III	2	R\$ 5.084,63
Administrador de Bens Públicos IV	2	R\$ 4.611,64
Administrador de Bens Públicos V	2	R\$ 3.902,16
Administrador de Bens Públicos VI	2	R\$ 2.956,18
Administrador de Rede	1	R\$ 7.449,57
Agente de Comunicação 30 hs	4	R\$ 2.837,94
Agente de Segurança	4	R\$ 2.837,94
Agente de Segurança de Gabinete da Presidência	0	R\$ 3.500,00
Agente de Serviço	3	R\$ 2.700,00
Agente de Serviços I	3	R\$ 2.500,00
Agente de Serviços II	3	R\$ 2.300,00
Agente de Serviços III	3	R\$ 2.100,00
Agente de Serviços IV	3	R\$ 1.900,00
Agente de Serviços V	3	R\$ 1.700,00
Agente de Serviços VI	3	R\$ 1.500,00
Agente Técnico Legislativo A	1	R\$ 7.449,57
Agente Técnico Legislativo B	1	R\$ 6.970,00
Agente Técnico Legislativo C	1	R\$ 6.500,00
Agente Técnico Legislativo D	1	R\$ 6.030,00
Agente Técnico Legislativo E	1	R\$ 5.560,00
Agente Técnico Legislativo F	1	R\$ 5.080,00
Agente Técnico Legislativo G	1	R\$ 4.600,00
Agente Técnico Legislativo Superior	1	R\$ 7.998,05
Agente Técnico Parlamentar	1	R\$ 7.449,57
Assessor Adjunto de Secretaria I	0	R\$ 7.449,57
Assessor Adjunto de Secretaria II	0	R\$ 6.385,34
Assessor Chefe de Gabinete da Presidência	0	R\$ 8.000,00
Assessor de Gabinete da Presidência I	0	R\$ 7.400,00
Assessor de Gabinete da Presidência II	0	R\$ 6.500,00
Assessor de Gabinete da 1ª Secretaria -	0	R\$ 3.500,00
Assessor de Gabinete da 1ª Vice Presidência	0	R\$ 3.500,00
Assessor de Gabinete da 2ª Secretaria	0	R\$ 3.500,00
Assessor de Gabinete da 2ª Vice Presidência	0	R\$ 3.500,00
Assessor de Gabinete da 3ª Secretaria	0	R\$ 3.500,00
Assessor de Gabinete da 4ª Secretaria	0	R\$ 3.500,00
Assessor de Gabinete de Liderança Partidária	0	R\$ 3.500,00
Assessor de Gabinete de Liderança do Governo	0	R\$ 4.500,00
Assessor de Gabinete de Liderança da Oposição	0	R\$ 4.500,00
Assessor de Gabinete de Vereador	0	R\$ 6.503,59
Assessor de Gabinete de Vereador - opção II	0	R\$ 6.030,60
Agente de Gabinete de Vereador	0	R\$ 2.010,20
Assessor de Gabinete de Vereador - opção I	0	R\$ 4.848,13
Assessor de Gabinete de Vereador I	0	R\$ 5.557,61
Assessor de Gabinete de Vereador II	0	R\$ 4.493,40
Assessor de Gabinete de Vereador III	0	R\$ 4.020,40
Assessor de Gabinete de Vereador IV	0	R\$ 3.310,92
Assessor de Gabinete de Vereador V	0	R\$ 2.601,43
Assessor de Gabinete de Vereador VI	0	R\$ 2.364,95
Assessor de Gabinete de Vereador VII	0	R\$ 2.128,45
Assessor de Gabinete de Vereador VIII	0	R\$ 1.655,46
Assessor de Gabinete de Vereador IX	0	R\$ 1.182,47
Assessor de Gabinete de Vereador X	0	R\$ 945,98
Assessor de Plenário da Presidência	0	R\$ 6.333,33
Assessor Especial de Imprensa da Presidência	0	R\$ 5.480,76
Assessor Parlamentar das Comissões Técnicas Permanentes	0	R\$ 6.333,33
Assistente Contábil	1	R\$ 7.449,57
Assistente Contábil I	1	R\$ 6.970,00
Assistente Contábil II	1	R\$ 6.500,00
Assistente Contábil III	1	R\$ 6.030,00
Assistente Contábil IV	1	R\$ 5.560,00

Assistente Contábil V	1	R\$ 5.080,00
Assistente Contábil VI	1	R\$ 4.600,00
Assistente de Iluminação	2	R\$ 2.500,00
Assistente de Produção	2	R\$ 4.222,80
Assistente de Tesouraria	1	R\$ 7.449,57
Assistente de Tesouraria I	1	R\$ 6.970,00
Assistente de Tesouraria II	1	R\$ 6.500,00
Assistente de Tesouraria III	1	R\$ 6.030,00
Assistente de Tesouraria IV	1	R\$ 5.560,00
Assistente de Tesouraria V	1	R\$ 5.080,00
Assistente de Tesouraria VI	1	R\$ 4.600,00
Chefe de Serviço de Setor de Contabilidade	1	R\$ 7.449,57
Chefe de Serviço de Setor de Tesouraria	1	R\$ 7.449,57
Consultor Jurídico da Presidência	0	R\$ 7.400,00
Diretor Contábil e de Execução Orçamentária	1	R\$ 7.998,05
Diretor de Administração de Pessoal	1	R\$ 7.998,05
Diretor de Assuntos Administrativos	1	R\$ 7.998,05
Diretor de Assuntos Institucionais	1	R\$ 9.593,12
Diretor de Assuntos Jurídicos	1	R\$ 7.998,05
Diretor de Compras, Licitações e Contratos	1	R\$ 7.998,05
Diretor de Comunicação, Rádio e de TV Câmara	1	R\$ 7.998,05
Diretor de Eventos e Cerimonial	1	R\$ 7.998,05
Diretor de Gabinete	1	R\$ 7.998,05
Diretor de Tecnologia da Informação e de Telecomunicações	0	R\$ 7.998,05
Diretor Legislativo	1	R\$ 7.998,05
Diretor Técnico de Plenário	1	R\$ 7.998,05
Diretor de Planejamento e de Controle das Despesas	1	R\$ 7.998,05
Encarregado de Serviço de Taquigrafia	1	R\$ 7.449,57
Jornalista 40hs	1	R\$ 7.449,57
Jornalista Apresentador Rádio TV 40hs	1	R\$ 7.449,57
Médico 20hs	1	R\$ 7.449,57
Oficial de Serviço de Reprografia	2	R\$ 2.700,00
Oficial de Serviço de Reprografia I	2	R\$ 2.500,00
Oficial de Serviço de Reprografia II	2	R\$ 2.300,00
Oficial de Serviço de Reprografia III	2	R\$ 2.100,00
Oficial de Serviço de Reprografia IV	2	R\$ 1.900,00
Oficial de Serviço de Reprografia V	2	R\$ 1.700,00
Oficial de Serviço de Reprografia VI	2	R\$ 1.500,00
Oficial Assistente de Tecnologia da Informação	2	R\$ 3.902,15
Oficial de Manutenção	4	R\$ 3.192,67
Oficial de Telefonia 30hs	2	R\$ 5.321,12
Oficial de Telefonia I 30hs	2	R\$ 4.966,38
Oficial de Telefonia II 30hs	2	R\$ 4.493,39
Oficial de Telefonia III 30 hs	2	R\$ 4.020,40
Oficial de Telefonia IV 30hs	2	R\$ 3.429,17
Oficial de Telefonia V 30 hs	2	R\$ 2.837,94
Oficial de Telefonia VI 30hs	2	R\$ 1.891,95
Oficial Legislativo	1	R\$ 7.449,57
Oficial Legislativo	2	R\$ 7.213,08
Oficial Legislativo I	1	R\$ 6.976,57
Oficial Legislativo I	2	R\$ 6.740,08
Oficial Legislativo II	2	R\$ 6.267,09
Oficial Legislativo II	1	R\$ 6.503,59
Oficial Legislativo III	1	R\$ 6.030,60
Oficial Legislativo III	3	R\$ 5.675,86
Oficial Legislativo IV	2	R\$ 5.084,63
Oficial Legislativo IV	3	R\$ 4.966,38
Oficial Legislativo V	3	R\$ 4.493,40
Oficial Legislativo V	4	R\$ 4.020,40
Oficial Legislativo VI	4	R\$ 3.547,42
Oficial Legislativo VII	4	R\$ 3.192,67
Operador de Câmera	2	R\$ 4.020,40
Operador de Mesa de Som e Imagem	2	R\$ 4.020,40
Procurador 20hs	1	R\$ 7.449,57
Produtor de Programa de Rádio e TV	1	R\$ 7.449,57
Redator	1	R\$ 7.449,57
Repórter Fotográfico 30 hs	4	R\$ 4.020,40
Repórter Fotográfico 40 hs	1	R\$ 7.449,57
Repórter Fotográfico da Presidência	0	R\$ 4.400,00
Secretário Chefe de Gabinete	1	R\$ 11.991,80
Secretário de Administração e Finanças	1	R\$ 11.991,80
Secretário de Assuntos Jurídicos	1	R\$ 11.991,80
Secretário de Assuntos Legislativos	1	R\$ 11.991,80
Supervisor de Informática	1	R\$ 7.449,57
Supervisor de Informática I	1	R\$ 6.740,09
Supervisor de Informática II	1	R\$ 6.148,85
Supervisor de Informática III	2	R\$ 5.557,61
Supervisor de Informática IV	1	R\$ 5.084,63
Supervisor de Informática V	1	R\$ 4.375,15
Supervisor de Informática VI	1	R\$ 3.429,17
Taquigrafo	1	R\$ 6.621,84
Técnico de Enfermagem 25hs	2	R\$ 3.690,00
Técnico de Enfermagem I 25hs	2	R\$ 3.390,00
Técnico de Enfermagem II 25hs	2	R\$ 3.090,00
Técnico de Enfermagem III 25hs	2	R\$ 2.790,00
Técnico de Enfermagem IV 25hs	2	R\$ 2.490,00
Técnico de Enfermagem V 25hs	2	R\$ 2.190,00
Técnico de Enfermagem VI 25hs	2	R\$ 1.890,00
Técnico de Informática	2	R\$ 6.976,58
Técnico de Informática I	2	R\$ 6.267,10
Técnico de Informática II	2	R\$ 5.675,86
Técnico de Informática III	2	R\$ 5.084,63
Técnico de Informática IV	2	R\$ 4.611,64
Técnico de Informática V	2	R\$ 3.902,16
Técnico de Informática VI	2	R\$ 3.192,67
Técnico de Manutenção de Micro	2	R\$ 6.976,58
Técnico de Manutenção de Micro I	2	R\$ 6.267,10
Técnico de Manutenção de Micro II	2	R\$ 5.675,86
Técnico de Manutenção de Micro III	2	R\$ 5.084,63
Técnico de Manutenção de Micro IV	2	R\$ 4.611,64
Técnico de Manutenção de Micro V	2	R\$ 3.902,16
Técnico de Manutenção de Micro VI	2	R\$ 3.192,67
Presidente		R\$ 9.805,39
Vereador		R\$ 9.805,39

SAAE**PORTARIANº 24.117**

de 12 de dezembro de 2013

O SUPERINTENDENTE DO SERVIÇO AUTÔNOMO DE ÁGUA E ESGOTO DE GUARULHOS, Eng.º

AFRÂNIO DE PAULA SOBRINHO, no uso de suas atribuições legais e considerando o Artigo 37, Item II da Constituição Federal, Artigo 10, Item I da Lei Municipal nº 1.429/1968 e Lei 6.718/2010 e o que consta do Processo nº 7.190/2011- SAAE, **NOMEIA**, face à aprovação em concurso público nº 01/2011, a contar desta data, a senhora Cristiane Aparecida da Silva Santos, classificada em nonagésimo oitavo lugar, para exercer o cargo vago

de **Agente de Manutenção Geral I**, em caráter efetivo.

Eng.º AFRÂNIO DE PAULA SOBRINHO
SUPERINTENDENTE

Registrada na Gerência de Administração de Recursos Humanos do Serviço Autônomo de Água e Esgoto de Guarulhos e afixado no lugar público de costume em nove de dezembro de dois mil e treze.

Elecsandra Egidio Diogo Soares
Gerente de Administração de Recursos Humanos

PORTARIANº 24.132

de 16 de janeiro de 2014

O SUPERINTENDENTE DO SERVIÇO AUTÔNOMO DE ÁGUA E ESGOTO DE GUARULHOS, **ENG.º AFRÂNIO DE PAULA SOBRINHO**, no uso de suas

atribuições legais e considerando o que consta do Processo n.º 3.984/2010- SAAE, **C O N C E D E**, nos termos do artigo 102, da Lei Municipal n.º 1.429/68 01 (hum) ano de **LICENÇA SEM REMUNERAÇÃO PARA TRATAR DE INTERESSES PARTICULARES**, no período de **14/01/2014 a 13/01/2015** ao Senhor **Jailson Pereira Ramos**, Motorista I, lotado no DA/GECF/COFRA/ Setor de Distribuição, devendo comparecer ao IPREF – Instituto de Previdência dos Funcionários Públicos Municipais de Guarulhos, para conhecimento do artigo 35, inciso II, letra "a" da Lei Municipal n.º 4.755/95. **PORTARIANº 24.133**

de 16 de janeiro de 2014

O SUPERINTENDENTE DO SERVIÇO AUTÔNOMO DE ÁGUA E ESGOTO DE GUARULHOS, **ENGº AFRÂNIO DE PAULA SOBRINHO**, no uso de suas atribuições legais e considerando o que consta do Processo n.º 101/2001 – SAAE,

RESOLVE:

Artigo 1º: Ceder a título precário, sem prejuízo de seus vencimentos e demais vantagens atinentes à função, ao Poder Legislativo – Câmara Municipal de Guarulhos, no período de **01/01/2014 a 31/12/2014**. Antônio Lopes dos Santos

Aparecida Segura Vilano
Arlene Maria dos Santos Neves
Cícero Felipe Guarneri
Cristiane Isabel dos Santos Dentinho
Érica Vanessa dos Santos
Hamilton Tadeu Maurício
Hilário Balejo Filho
Jair Donato Soares
José Carlos Guimarães Júnior
Júlio César Brito dos Santos
Monica Sampaio Paixão
Ricardo Beires
Sueli Aparecida de Azevedo
William Correa Melges

PORTARIANº 24.134

de 16 de janeiro de 2014

O SUPERINTENDENTE DO SERVIÇO AUTÔNOMO DE ÁGUA E ESGOTO DE GUARULHOS, **ENGº AFRÂNIO DE PAULA SOBRINHO**, no uso de suas atribuições legais e considerando o que consta do Processo n.º 0252/2001 – SAAE,

RESOLVE:

Artigo 1º: Ceder a título precário, sem prejuízo de seus vencimentos e demais vantagens atinentes à função, à Prefeitura Municipal de Guarulhos, no período de **01/01/2014 a 31/12/2014**, os funcionários abaixo relacionados.

Elvis da Silva
Ernesto dos Santos Milagre
Gilberto Aparecido Guimarães
Gilmar Veloso da Silva
João Gonçalves Dias
Lazaro Waldemar Stipe
Marcos Vinicius César do Amaral
Maria Cristina de Freitas
Otávio Cremon Filho
Roberto Stippe de Almeida

PORTARIANº 24.135

de 16 de janeiro de 2014

O SUPERINTENDENTE DO SERVIÇO AUTÔNOMO DE ÁGUA E ESGOTO DE GUARULHOS, **ENGº AFRÂNIO DE PAULA SOBRINHO**, no uso de suas atribuições legais e considerando o que consta do Processo n.º 0252/2001 – SAAE,

RESOLVE:

Artigo 1º: Ceder a título precário, **com prejuízo de seus vencimentos** e demais vantagens atinentes à função, à Prefeitura Municipal de Guarulhos, no período de **01/01/2014 a 31/12/2014**, os funcionários abaixo relacionados.

Alberto Negreiros Alves
Carlos André Ramos Afonso
Wilton Barbosa Cardoso

Artigo 2º: O boletim de frequência e relatório de atividades deverão ser entregues, impreterivelmente, até o 2º (segundo) dia útil do mês subsequente, sob pena de não pagamento.

Eng.º AFRÂNIO DE PAULA SOBRINHO SUPERINTENDENTE

Registrada na Gerência de Administração de Recursos Humanos do Serviço Autônomo de Água e Esgoto de Guarulhos e afixado no lugar público de costume em dezesseis de janeiro de dois mil e quatorze.

Elecsandra Egidio Diogo Soares
Gerente de Administração de Recursos Humanos

PORTARIANº 24.137

de 16 de janeiro de 2014

O SUPERINTENDENTE DO SERVIÇO AUTÔNOMO DE ÁGUA E ESGOTO DE GUARULHOS, **ENGº AFRÂNIO DE PAULA SOBRINHO**, no uso de suas atribuições legais e considerando o que consta do Processo n.º 101/2001 – SAAE,

RESOLVE:

Artigo 1º: Ceder a título precário, sem prejuízo de seus vencimentos e demais vantagens atinentes à função, ao Setor de Perícias Médico Legais de Guarulhos, o Sr. **Fernando Monteiro Dentinho**, no período de **01/01/2014 a 31/12/2014**.

Artigo 2º: O boletim de frequência e relatório de atividades deverão ser entregues, impreterivelmente, até o 2º (segundo) dia útil do mês subsequente, sob pena de não pagamento.

PORTARIANº 24.138

de 16 de janeiro de 2014

O SUPERINTENDENTE DO SERVIÇO AUTÔNOMO DE ÁGUA E ESGOTO DE GUARULHOS, **ENGº AFRÂNIO DE PAULA SOBRINHO**, no uso de suas atribuições legais e considerando o que consta do Processo n.º 101/2001 – SAAE,

RESOLVE:

Artigo 1º: Ceder a título precário, sem prejuízo de seus vencimentos e demais vantagens atinentes à função, à Delegacia Seccional de Polícia de Guarulhos, no período de **01/01/2014 a 31/12/2014**, a

senhora Rosely Vieira Matos.

Artigo 2º: O boletim de frequência e relatório de atividades deverão ser entregues, impreterivelmente, até o 2º (segundo) dia útil do mês subsequente, sob pena de não pagamento.

Eng.º AFRÂNIO DE PAULA SOBRINHO**SUPERINTENDENTE**

Registrada na Gerência de Administração de Recursos Humanos do Serviço Autônomo de Água e Esgoto de Guarulhos e afixado no lugar público de costume em dezesseis de janeiro de dois mil e quatorze.

Elecsandra Egidio Diogo Soares
Gerente de Administração de Recursos Humanos

ABANDONO DE EMPREGO

O SERVIÇO AUTÔNOMO DE ÁGUA E ESGOTO DE GUARULHOS solicita o comparecimento do senhor **RENATO RODRIGUES DE SOUZA**, à Avenida Tiradentes, número 3.198, Bom Clima, Guarulhos, SP, no prazo máximo de 03 (três) dias úteis, justificando sua ausência e reassumindo suas funções, sob pena de exoneração na forma da legislação vigente. Guarulhos, 17 de janeiro de 2014.

Elecsandra Egidio Diogo Soares
Gerente de Administração de Recursos Humanos

COMUNICADO

Cumprindo as exigências do Artigo 10. da Lei Municipal No. 5.209 de 01 Outubro de 1998 e Artigo 50. da Lei Federal No. 8.666/93, encontra-se afixado neste Serviço em lugar público de costume, para conhecimento a justificativa de pagamento ao(s) credor(es) desta Autarquia:

CREDOR: GENTIL BOMFIM DOS SANTOS

CONTRATO/PROCESSO: 2001/001852
OBJETO: LOCAÇÃO DE IMÓVEL PARA O POSTO DE ATENDIMENTO DA REGIÃO DO PARQUE JUREMA.

VALOR DO PAGAMENTO: R\$ 3.353,86(Tres mil, trezentos e cinquenta e tres reais e oitenta e seis centavos)

DATA DA EXIGIBILIDADE: 17/01/2014

JUSTIFICATIVA: A falta do pagamento faz com que a autarquia deixe de cumprir com o contrato de locação.

CREDOR: SAMHI SANEAMENTO MAO DE OBRA E HIGIENIZAÇÃO LTDA

CONTRATO/PROCESSO: 2009/000673
OBJETO: CONTRATAÇÃO DE EMPRESA PARA PRESTAÇÃO DE SERVIÇOS DE LIMPEZA, ASSEIO E CONSERVAÇÃO PREDIAL, COM O FORNECIMENTO DE MATERIAIS, NOS SEGUINTESS LOCAIS CENTRO OPERACIONAL PEDRO MOYZES, BOM CLIMA E ASSISTÊNCIA MÉDICA E ODONTOLÓGICA

VALOR DO PAGAMENTO: R\$ 39.122,39(Trinta e nove mil, cento e vinte e dois reais e trinta e nove centavos)

DATA DA EXIGIBILIDADE: 17/01/2014

JUSTIFICATIVA: A contratação se faz necessária, pois os serviços da empresa com fornecimento de materiais, serão utilizados na limpeza e conservação de diversos centros operacionais da autarquia .

CREDOR: CEVAP - CONSÓRCIO ETE VÁRZEA DO PALÁCIO

CONTRATO/PROCESSO: 2009/003798
OBJETO: CONTRATAÇÃO EMPRESA ESPECIALIZADA PARA IMPLANTAÇÃO DE SISTEMA DE TRATAMENTO DE ESGOTOS - ETE VÁRZEA DO PALÁCIO

VALOR DO PAGAMENTO: R\$ 352.189,34(Trezentos e cinquenta e dois mil, cento e oitenta e nove reais e trinta e quatro centavos) R\$ 2.721.673,97(Dois milhões, setecentos e vinte e um mil, seiscentos e setenta e tres reais e noventa e sete centavos) R\$ 143.246,00(Cento e quarenta e tres mil, duzentos e quarenta e seis reais)

DATA DA EXIGIBILIDADE: 18/01/2014

JUSTIFICATIVA: A contratação se faz necessária, pois os serviços da empresa serão utilizados na execução de obras de implantação de sistema de tratamento de esgoto no município de Guarulhos na ETE Várzea do Palácio.

CREDOR: PLANINVESTI ADMINISTRAÇÃO E SERVIÇOS LTDA.

CONTRATO/PROCESSO: 2010/002883
OBJETO: CONTRATAÇÃO DE EMPRESA PARA FORNECIMENTO DE VALE REFEIÇÃO OU ALIMENTAÇÃO

VALOR DO PAGAMENTO: R\$ 50.730,04(Cinquenta mil, setecentos e trinta reais e quatro centavos)

DATA DA EXIGIBILIDADE: 19/01/2014

JUSTIFICATIVA: A contratação é necessária para atender o programa de alimentação do trabalhador - PAT instiruido pela Lei nº 6.321 de 14/04/1976 e regulamentada pelo Decreto nº 5 de 14/01/1993.

CREDOR: CONSBEM CONSTRUÇÕES E COMÉRCIO LTDA.

CONTRATO/PROCESSO: 2010/002953
OBJETO: CONTRATAÇÃO DE EMPRESA DE ENGENHARIA PARA EXECUÇÃO DE OBRAS DE EXTENSÃO DE COLETOR TRONCO

VALOR DO PAGAMENTO: R\$ 36.985,51(Trinta e seis mil, novecentos e oitenta e cinco reais e cinquenta e um centavos) R\$ 84.717,37(Oitenta e quatro mil, setecentos e dezessete reais e trinta e sete centavos)

DATA DA EXIGIBILIDADE: 18/01/2014

JUSTIFICATIVA: A contratação se faz necessária, pois a empresa prestará serviços na execução de obras de extensão dos coletores troncos no município.

CREDOR: CONTRUTORA PASSARELLI LTDA.

CONTRATO/PROCESSO: 2010/002953
OBJETO: CONTRATAÇÃO DE EMPRESA DE ENGENHARIA PARA EXECUÇÃO DE OBRAS DE EXTENSÃO DE COLETOR TRONCO

VALOR DO PAGAMENTO: R\$ 36.985,51(Trinta e seis mil, novecentos e oitenta e cinco reais e cinquenta e um centavos) R\$ 84.717,38(Oitenta e quatro mil, setecentos e dezessete reais e trinta e oito centavos)

DATA DA EXIGIBILIDADE: 18/01/2014

JUSTIFICATIVA: A contratação se faz necessária,

pois a empresa prestará serviços na execução de obras de extensão dos coletores troncos no município. **CREDOR: CARDON TEC INDÚSTRIA E COMÉRCIO DE EQUIPAMENTOS ELETROMECÂNICOS LTDA.** CONTRATO/PROCESSO: 2010/008315
OBJETO: CONTRATAÇÃO DE SERVIÇOS DE MANUTENÇÃO CORRETIVA E PREVENTIVA DO SISTEMA DE MONITORAMENTO DA AUTOMAÇÃO E TELEMETRIA DO SAAE

VALOR DO PAGAMENTO: R\$ 89.052,55(Oitenta e nove mil, cinquenta e dois reais e cinquenta e cinco centavos)

DATA DA EXIGIBILIDADE: 17/01/2014

JUSTIFICATIVA: A contratação se faz necessária, pois os serviços da empresa serão utilizados nos serviços de manutenção preventiva e corretiva do Sistema de Telemetria e Telecomando das Unidades Operacionais do SAAE.

CREDOR: NEVADA RENT A CAR LTDA.

CONTRATO/PROCESSO: 2010/008712
OBJETO: LOCAÇÃO DE CAMINHÕES, UTILITÁRIOS LEVE, PICK-UP, VEÍCULOS DE PASSEIO E RETROSCAVADEIRA COM PÁ CARREGADEIRA.

VALOR DO PAGAMENTO: R\$ 84.659,75(Oitenta e quatro mil, seiscentos e cinquenta e nove reais e setenta e cinco centavos)

DATA DA EXIGIBILIDADE: 17/01/2014

JUSTIFICATIVA: A locação se faz necessária, pois os caminhões serão utilizados para uso no transporte de compressor para utilização de martelete pneumático de corte de asfalto e lixadeira para corte e desbaste de tubulações.

CREDOR: CEPAC - CENTRO DE DIAGNÓSTICOS LTDA.

CONTRATO/PROCESSO: 2011/002750
OBJETO: CONTRATAÇÃO DE EMPRESA PARA PRESTAÇÃO DE SERVIÇOS LABORATORIAIS DE EXAMES MÉDICOS COMPLEMENTARES AO PROGRAMA DE CONTROLE MÉDICO E SAÚDE OPERACIONAL, BEM COMO EXAMES ADMISSIONAIS E DEMISSIONAIS

VALOR DO PAGAMENTO: R\$ 5.443,00(Cinco mil, quatrocentos e quarenta e tres reais)

DATA DA EXIGIBILIDADE: 18/01/2014

JUSTIFICATIVA: A contratação se faz necessária, pois os serviços da empresa serão utilizados no desenvolvimento do programa de saúde para exames admissionais e demissionais de funcionários da autarquia.

CREDOR: PRISMA SERVIÇOS TERCEIRIZADOS LTDA- ME

CONTRATO/PROCESSO: 2011/006161
OBJETO: CONTRATAÇÃO DE SERVIÇOS DE LIMPEZA, CONSERVAÇÃO PREDIAL DE ÁREAS NO NÚCLEO E ETA CABUÇU

VALOR DO PAGAMENTO: R\$ 12.553,27(Doze mil, quinhentos e cinquenta e tres reais e vinte e sete centavos)

DATA DA EXIGIBILIDADE: 19/01/2014

JUSTIFICATIVA: A contratação se faz necessária, pois os serviços serão utilizados na limpeza e conservação nas areas e dependencias nos predios da autarquia.

CREDOR: AGM PROJETOS DE ENGENHARIA LTDA.

CONTRATO/PROCESSO: 2012/000080
OBJETO: CONTRATAÇÃO DE EMPRESA DE ENGENHARIA CONSULTIVA, COM VISTAS AO GERENCIAMENTO DAS OBRAS DE IMPLANTAÇÃO DE SISTEMA DE TRATAMENTO DE ESGOTO NO MUNICIPIO DE GRS

VALOR DO PAGAMENTO: R\$ 4.898,91(Quatro mil, oitocentos e noventa e oito reais e noventa e um centavos) R\$ 124.325,79(Cento e vinte e quatro mil, trezentos e vinte e cinco reais e setenta e nove centavos)

DATA DA EXIGIBILIDADE: 19/01/2014

JUSTIFICATIVA: A contratação se faz necessária, pois os serviços são indispensáveis ao gerenciamento, supervisão e fiscalização das obras de implantação do sistema de tratamento de esgoto do município de Guarulhos.

CREDOR: ENCIBRA S/A. ESTUDOS E PROJETOS DE ENGENHARIA.

CONTRATO/PROCESSO: 2012/000080
OBJETO: CONTRATAÇÃO DE EMPRESA DE ENGENHARIA CONSULTIVA, COM VISTAS AO GERENCIAMENTO DAS OBRAS DE IMPLANTAÇÃO DE SISTEMA DE TRATAMENTO DE ESGOTO NO MUNICIPIO DE GRS

VALOR DO PAGAMENTO: R\$ 124.325,79(Cento e vinte e quatro mil, trezentos e vinte e cinco reais e setenta e nove centavos) R\$ 4.898,92(Quatro mil, oitocentos e noventa e oito reais e noventa e dois centavos)

DATA DA EXIGIBILIDADE: 19/01/2014

JUSTIFICATIVA: A contratação se faz necessária, pois a empresa fornecerá material bem como mão de obra no serviço de recomposição de pavimento e passeio na área do Centro Operacional Goupouva.

CREDOR: GIMMA ENGENHARIA LTDA

CONTRATO/PROCESSO: 2013/002374
OBJETO: CONTRATAÇÃO DE EMPRESA DE ENGº P/ A IMPLANTAÇÃO DE TRAVESSIA SOB A RODOVIA AIRTON SENNA E O RIO TIETÊ EM MÉTODO NÃO DESTRUTIVO (ITI-13), NO MUNICIPIO DE GRS (COM FORNECIMENTO DE MATERIAIS)

VALOR DO PAGAMENTO: R\$ 181.903,22(Cento e oitenta e um mil, novecentos e tres reais e vinte e dois centavos) R\$ 347.346,78(Trezentos e quarenta e sete mil, trezentos e quarenta e seis reais e setenta e oito centavos)

DATA DA EXIGIBILIDADE: 17/01/2014

JUSTIFICATIVA: A contratação se faz necessária, pois a empresa implantará travessia sob a rodovia Airton Senna e o rio Tiete, para ampliação do sistema de saneamento basico no município de Guarulhos

CREDOR: ENORSUL SERVIÇOS EM SANEAMENTO LTDA.

CONTRATO/PROCESSO: 2013/002435
OBJETO: CONTRATAÇÃO DE EMPRESA DE ENGENHARIA PARA CONSTRUÇÃO DE OBRAS CIVIS, REFORMA E PLATAFORMA ELEVATÓRIA NO PREDIO ADMINISTRATIVO BOM CLIMA (C/ FORNECIMENTO DOS MATERIAIS)

VALOR DO PAGAMENTO: R\$ 120.749,24(Cento e vinte mil, setecentos e quarenta e nove reais e vinte e quatro centavos)

DATA DA EXIGIBILIDADE: 18/01/2014

JUSTIFICATIVA: A contratação se faz necessária, pois os serviços da empresa de engenharia como fornecimento de materiais, serão utilizados na construção de plataforma elevatória e reforma no predio administrativo Bom Clima

CREDOR: DIMAS DE MELO PIMENTA SISTEMAS DE PONTO E ACESSO LTDA.

CONTRATO/PROCESSO: 2013/003011
OBJETO: CONTRATAÇÃO DE SERVIÇOS PARA MANUTENÇÃO PREVENTIVA E CORRETIVA DE RELÓGIOS DE PONTO E CATRACAS

VALOR DO PAGAMENTO: R\$ 2.953,52(Dois mil,

pois os serviços da empresa serão utilizados para a manutenção da limpeza e asseio na conservação nas dependências da autarquia.

CREDOR: ANDERSON PEREIRA PAISAGISMO - ME

CONTRATO/PROCESSO: 2012/004175
OBJETO: CONTRATAÇÃO EMPRESA ESPECIALIZADA PARA MANUTENÇÃO DE ÁREAS VERDES DA AUTARQUIA

VALOR DO PAGAMENTO: R\$ 20.416,12(Vinte mil, quatrocentos e dezesseis reais e doze centavos)

DATA DA EXIGIBILIDADE: 17/01/2014

JUSTIFICATIVA: A contratação se faz necessária, pois os serviços da empresa serão utilizados na conservação e manutenção de jardinagem nas áreas verdes da autarquia.

CREDOR: CTQ ANÁLISES QUÍMICAS E AMBIENTAIS S/S LTDA.

CONTRATO/PROCESSO: 2012/004728
OBJETO: CONTRATAÇÃO DE SERVIÇOS DE ANÁLISES FÍSICO - QUÍMICAS E MICROBIOLÓGICAS, PARA AS ESTAÇÕES DE TRATAMENTO DE ESGOTO NO MUNICIPIO DE GRS

VALOR DO PAGAMENTO: R\$ 111.883,58(Cento e onze mil, oitocentos e oitenta e tres reais e cinquenta e oito centavos)

DATA DA EXIGIBILIDADE: 20/01/2014

JUSTIFICATIVA: A contratação se faz necessária, pois o material será utilizado no processo de tratamento do esgoto sanitário no município de Guarulhos.

CREDOR: USINA JARAGUÁ LTDA

CONTRATO/PROCESSO: 2012/005923
OBJETO: AQUISIÇÃO PARCELADA DE CONCRETO ASFÁLTICO USINADO A QUENTE (CBUQ), PARA APLICAÇÃO A FRIO, NÃO EMULSIONADO, PARA O EXERCÍCIO DE 2013

VALOR DO PAGAMENTO: R\$ 893,12(Oitocentos e noventa e tres reais e doze centavos)

R\$ 893,11(Oitocentos e noventa e tres reais e onze centavos)

DATA DA EXIGIBILIDADE: 18/01/2014 - 19/01/2014

JUSTIFICATIVA: A aquisição se faz necessária, pois os materiais serão utilizados nas obras dos sistemas de abastecimento de água e esgotamento sanitário no município de Guarulhos.

CREDOR: SOEMEG TERRAPLENAGEM PAVIMENTAÇÃO E CONSTRUÇÕES LTDA.

CONTRATO/PROCESSO: 2012/006721
OBJETO: CONTRATAÇÃO EMPRESA ESPECIALIZADA PARA IMPLANTAÇÃO DO CENTRO DE RESERVAÇÃO LAVRAS - R1, C/ FORN DE MATERIAIS

VALOR DO PAGAMENTO: R\$ 111.343,16(Cento e onze mil, trezentos e quarenta e tres reais e dezesseis centavos) R\$ 40.868,95(Quarenta mil, oitocentos e sessenta e oito reais e noventa e cinco centavos)

DATA DA EXIGIBILIDADE: 18/01/2014

JUSTIFICATIVA: A contratação se faz necessária, pois os serviços da empresa serão utilizados na Implantação do Centro de Reservação Lavras R1, bem como o Fornecimento dos Materiais necessários a esses serviços

CREDOR: PROGRESSO E DESENVOLVIMENTO DE GUARULHOS SA PROGUARU

CONTRATO/PROCESSO: 2013/001490
OBJETO: CONTRATAÇÃO DE EMPRESA DE ENGº PARA A EXECUÇÃO DE REPOSIÇÃO DE PAVIMENTAÇÃO E PASSEIOS NESTE MUNICIPIO, COM FORN. DE MATERIAIS, EQUIPAMENTOS E MÃO DE OBRA "CENTRO OPERACIONAL GOPOUVA "

VALOR DO PAGAMENTO: R\$ 289.760,97(Duzentos e oitenta e nove mil, setecentos e sessenta reais e noventa e sete centavos)

DATA DA EXIGIBILIDADE: 17/01/2014

JUSTIFICATIVA: A contratação se faz necessária, pois a empresa fornecerá material bem como mão de obra no serviço de recomposição de pavimento e passeio na área do Centro Operacional Goupouva.

CREDOR: GIMMA ENGENHARIA LTDA

CONTRATO/PROCESSO: 2013/002374
OBJETO: CONTRATAÇÃO DE EMPRESA DE ENGº P/ A IMPLANTAÇÃO DE TRAVESSIA SOB A RODOVIA AIRTON SENNA E O RIO TIETÊ EM MÉTODO NÃO DESTRUTIVO (ITI-13), NO MUNICIPIO DE GRS (COM FORNECIMENTO DE MATERIAIS)

VALOR DO PAGAMENTO: R\$ 181.903,22(Cento e oitenta e um mil, novecentos e tres reais e vinte e dois centavos) R\$ 347.346,78(Trezentos e quarenta e sete mil, trezentos e quarenta e seis reais e setenta e oito centavos)

DATA DA EXIGIBILIDADE: 17/01/2014

JUSTIFICATIVA: A contratação se faz necessária, pois a empresa implantará travessia sob a rodovia Airton Senna e o rio Tiete, para ampliação do sistema de saneamento basico no município de Guarulhos

CREDOR: ENORSUL SERVIÇOS EM SANEAMENTO LTDA.

CONTRATO/PROCESSO: 2013/002435
OBJETO: CONTRATAÇÃO DE EMPRESA DE ENGENHARIA PARA CONSTRUÇÃO DE OBRAS CIVIS, REFORMA E PLATAFORMA ELEVATÓRIA NO PREDIO ADMINISTRATIVO BOM CLIMA (C/ FORNECIMENTO DOS MATERIAIS)

VALOR DO PAGAMENTO: R\$ 120.749,24(Cento e vinte mil, setecentos e quarenta e nove reais e vinte e quatro centavos)

DATA DA EXIGIBILIDADE: 18/01/2014

JUSTIFICATIVA: A contratação se faz necessária, pois os serviços da empresa de engenharia como fornecimento de materiais, serão utilizados na construção de plataforma elevatória e reforma no predio administrativo Bom Clima

CREDOR: DIMAS DE MELO PIMENTA SISTEMAS DE PONTO E ACESSO LTDA.

CONTRATO/PROCESSO: 2013/003011
OBJETO: CONTRATAÇÃO DE SERVIÇOS PARA MANUTENÇÃO PREVENTIVA E CORRETIVA DE RELÓGIOS DE PONTO E CATRACAS

VALOR DO PAGAMENTO: R\$ 2.953,52(Dois mil,

novecentos e cinquenta e três reais e cinquenta e dois centavos)

DATA DA EXIGIBILIDADE: 17/01/2014

JUSTIFICATIVA: A contratação se faz necessária, pois a empresa prestara serviços de manutenção preventiva e corretiva nos relógios de ponto e catracas que controlam a entrada e saída de funcionários da autarquia.

CREDOR: WEG EQUIPAMENTOS ELÉTRICOS S.A.
CONTRATO/PROCESSO: 2013/003494

OBJETO: AQUISIÇÃO TRANSFORMADORES DE DISTRIBUIÇÃO TRIFÁSICOS POTÊNCIA DE 500 E 1000 KVA, P/ ESTAÇÕES ELEVATÓRIAS GOPOUVA, CID MARTINS, PIMENTAS E CABUÇU

VALOR DO PAGAMENTO: R\$ 75.200,00(Setenta e cinco mil, duzentos reais)

DATA DA EXIGIBILIDADE: 18/01/2014

JUSTIFICATIVA: A aquisição se faz necessária, pois os equipamentos serão utilizados nos serviços de manutenção corretiva nas estações elevatórias, boosters e estações de tratamento de água, visando manter a confiabilidade do sistema de bombeamento para o abastecimento de água no município de Guarulhos.

CREDOR: TIGRE S.A. - TUBOS E CONEXÕES

CONTRATO/PROCESSO: 2013/003665

OBJETO: AQUISIÇÃO DE TUBOS E CONEXÕES DE PVC

VALOR DO PAGAMENTO: R\$ 118.532,94(Cento e dezoito mil, quinhentos e trinta e dois reais e noventa e quatro centavos) R\$ 71.285,76(Setenta e um mil, duzentos e oitenta e cinco reais e setenta e seis centavos)

DATA DA EXIGIBILIDADE: 18/01/2014 - 19/01/2014

JUSTIFICATIVA: A aquisição se faz necessária, pois os materiais serão utilizados na execução de serviços de manutenção em redes e ramais de esgotamento sanitário.

CREDOR: H. D. S. COMERCIAL, HIDRÁULICA E SANEAMENTO LTDA. - EPP

CONTRATO/PROCESSO: 2013/003670

OBJETO: AQUISIÇÃO DE TUBOS E CONEXÕES DE FERRO FUNDIDO DUCTIL

VALOR DO PAGAMENTO: R\$ 6.736,40(Seis mil, setecentos e trinta e seis reais e quarenta centavos)

DATA DA EXIGIBILIDADE: 19/01/2014

JUSTIFICATIVA: A aquisição se faz necessária, pois os materiais serão utilizados na ampliação do sistema de abastecimento de água no município.

CREDOR: HEXIS CIENTÍFICA S.A.

CONTRATO/PROCESSO: 2013/003758

OBJETO: AQUISIÇÃO DE MATERIAS PARA CONTROLE DA QUALIDADE DE ÁGUA

VALOR DO PAGAMENTO: R\$ 18.941,49(Dezoito mil, novecentos e quarenta e um reais e quarenta e nove centavos)

DATA DA EXIGIBILIDADE: 18/01/2014

JUSTIFICATIVA: A aquisição se faz necessária, pois os materiais serão utilizados para o monitoramento da qualidade da água distribuída para a população do município.

CREDOR: ELETRO TERRIVEL LTDA

CONTRATO/PROCESSO: 2013/004294

OBJETO: AQUISIÇÃO DE LAMPADAS INCANDESCENTES FLUORESCENTES E REATORES

VALOR DO PAGAMENTO: R\$ 1.027,20(Hum mil, vinte e sete reais e vinte centavos) R\$ 1.496,10(Hum mil, quatrocentos e noventa e seis reais e dez centavos)

DATA DA EXIGIBILIDADE: 17/01/2014 - 18/01/2014

JUSTIFICATIVA: A aquisição se faz necessária, pois os materiais serão utilizados para a substituição de equipamentos danificados

CREDOR: PARTNER LOCAÇÕES, TRANSPORTES E LOGÍSTICA LTDA. - EPP

CONTRATO/PROCESSO: 2013/004828

OBJETO: CONTRATAÇÃO DE EMPRESA PARA LOCAÇÃO DE VEÍCULOS E MAQUINAS

VALOR DO PAGAMENTO: R\$ 5.400,00(Cinco mil, quatrocentos reais)

DATA DA EXIGIBILIDADE: 17/01/2014

JUSTIFICATIVA: A contratação se faz necessária, pois os veículos serão utilizados no transporte de funcionários e ferramentas para a manutenção de rede do município.

CREDOR: GASBALL ARMAZENADORA E DISTRIBUIDORA LTDA

CONTRATO/PROCESSO: 2013/005028

OBJETO: AQUISIÇÃO DE GÁS LIQUEFEITO DE PETRÓLEO ENVASADO EM CILINDROS NOVOS LACRADOS DE 45 KG

VALOR DO PAGAMENTO: R\$ 560,00(Quinhentos e sessenta reais)

DATA DA EXIGIBILIDADE: 19/01/2014

JUSTIFICATIVA: A aquisição é necessária, pois será utilizada no setor de copa e cozinha e no aquecimento de água em diversas unidades da autarquia.

CREDOR: PIPE SOLUTION SÃO PAULO REPAROS EM TUBOS LTDA.

CONTRATO/PROCESSO: 2013/005304

OBJETO: CONTRATAÇÃO DE EMPRESA PARA PRESTAÇÃO DE SERVIÇOS DE DE INSPEÇÃO E DIAGNÓSTICO EM TUBULAÇÃO POR SISTEMA DE TELEVISIONAMENTO DE MODO A IDENTIFICAR AS NÃO CONFORMIDADES NAS REDES DE ESGOTO DOS SEGUINTE LOCAIS: AVENIDA CAPISTA, ETC.

VALOR DO PAGAMENTO: R\$ 14.235,33(Quatorze mil, duzentos e trinta e cinco reais e três centavos)

DATA DA EXIGIBILIDADE: 17/01/2014

JUSTIFICATIVA: A contratação se faz necessária, pois os serviços da empresa serão utilizados na inspeção e diagnóstico em tubulação de rede de esgoto na identificação de falhas.

CREDOR: BERACA SABARÁ QUÍMICOS E INGREDIENTES S.A.

CONTRATO/PROCESSO: 2013/005355

OBJETO: CONTRATAÇÃO DE SERVIÇO DE LAVAGEM E DESCONTAMINAÇÃO DE CILINDRO DE CLORO GÁS COM CAPACIDADE DE 50KGS

VALOR DO PAGAMENTO: R\$ 6.560,00(Seis mil, quinhentos e sessenta reais)

DATA DA EXIGIBILIDADE: 20/01/2014

JUSTIFICATIVA: A contratação se faz necessária, pois os serviços da empresa serão utilizados na lavagem e descontaminação de cilindro de cloro e gás.

CREDOR: IMAC ENGENHARIA LTDA. - ME

CONTRATO/PROCESSO: 2013/005540

OBJETO: CONTRATAÇÃO DE SERVIÇOS DE CONSULTORIA PARA ELABORAÇÃO DE LAUDO DE AVALIAÇÃO ESTRUTURAL DE IMÓVEIS

VALOR DO PAGAMENTO: R\$ 4.992,05(Quatro mil, novecentos e noventa e dois reais e cinco centavos)

DATA DA EXIGIBILIDADE: 19/01/2014

JUSTIFICATIVA: A contratação se faz necessária, para prestação de serviços técnicos especializados na área de engenharia com elaboração de laudo técnico para avaliação de bens imóveis.

CREDOR: HABIATAR COMÉRCIO E SERVIÇOS DE MANUNTEÇÃO LTDA. - EPP

CONTRATO/PROCESSO: 2013/005570

OBJETO: CONTRATAÇÃO EMPRESA ESPECIALIZADA PARA FORNECIMENTO DE EQUIPAMENTOS DE PROTEÇÃO INDIVIDUAL - EPI, P/OS SERVIDORES E SERVIDORAS DA AUTARQUIA

VALOR DO PAGAMENTO: R\$ 4.410,00(Quatro mil, quatrocentos e dez reais)

DATA DA EXIGIBILIDADE: 18/01/2014

JUSTIFICATIVA: A contratação se faz necessária, pois a empresa fornecera equipamentos de proteção individual - EPI - aos servidores da autarquia

CREDOR: MARQUES ABREU GRÁFICA LTDA. - EPP

CONTRATO/PROCESSO: 2013/006047

OBJETO: CONFECÇÃO DE FORMULARIOS PARA O AMBULATORIO MÉDICO DO SAAE (RECEITUÁRIO MÉDICO, ENVELOPE PADRONIZADO OFICIO, ENVELOPE GRANDE TIPO SACO C/TIMBRE E ENCAMINHAMENTO P/EXAMES COMPLEMENTARES)

VALOR DO PAGAMENTO: R\$ 1.848,00(Hum mil, oitocentos e quarenta e oito reais)

DATA DA EXIGIBILIDADE: 17/01/2014

JUSTIFICATIVA: A aquisição se faz necessária pois os materiais serão utilizados pelo ambulatorio médico da Autarquia

CREDOR: COSEP DO BRASIL INSTALAÇÕES E MANUTENÇÃO ELÉTRICA LTDA.

CONTRATO/PROCESSO: 2013/006321

OBJETO: CONTRATAÇÃO DE EMPRESA P/ SERVIÇOS DE MANUTENÇÃO EM TRANSFORMADOR DE POTÊNCIA DE 500 KVA

VALOR DO PAGAMENTO: R\$ 6.260,00(Seis mil, duzentos e sessenta reais)

DATA DA EXIGIBILIDADE: 18/01/2014

JUSTIFICATIVA: A contratação se faz necessária, pois os serviços da empresa serão utilizados na manutenção dos transformadores de potência da cabine primária da EEA Gopouva.

CREDOR: COSEP DO BRASIL INSTALAÇÕES E MANUTENÇÃO ELÉTRICA LTDA.

CONTRATO/PROCESSO: 2013/006405

OBJETO: CONTRATAÇÃO DE SERVIÇOS DE MONTAGEM DE ENTRADA DE ENERGIA ELÉTRICA EM BAIXA TENSÃO PADRÃO BANDEIRANTE ENERGIA - PARA BOOSTER VILA RICA E BOOSTER JACY PIMENTAS

VALOR DO PAGAMENTO: R\$ 7.810,00(Sete mil, oitocentos e dez reais)

DATA DA EXIGIBILIDADE: 17/01/2014

JUSTIFICATIVA: A contratação se faz necessária, pois os serviços da empresa serão utilizados para a montagem de entrada de energia elétrica de acordo com o padrão da concessionária Bandeirante Energia para funcionamento do Booster Vila Rica e Booster Jacy.

CREDOR: ECCOLOJA NIPPON COMÉRCIO DE EQUIPAMENTOS DE SINALIZAÇÃO E SEGURANÇA LTDA - ME.

CONTRATO/PROCESSO: 2013/006416

OBJETO: AQUISIÇÃO DE CARREGADOR E BATERIA RECARREGAVEL DE NI CD

VALOR DO PAGAMENTO: R\$ 1.267,60(Hum mil, duzentos e sessenta e sete reais e sessenta centavos)

DATA DA EXIGIBILIDADE: 17/01/2014

JUSTIFICATIVA: A aquisição se faz necessária, pois os materiais serão utilizados para o funcionamento dos equipamentos de localização de massa metálica e do localizador de rede de ferro e aço.

CREDOR: DUTRA MÁQUINAS COMERCIAL E TÉCNICA LTDA.

CONTRATO/PROCESSO: 2013/006658

OBJETO: AQUISIÇÃO DE EQUIPAMENTOS, TRANSPORTADOR MANUAL DE PALETE HIDRÁULICO E EMPILHADEIRA HIDRÁULICA MANUAL

VALOR DO PAGAMENTO: R\$ 3.038,19(Tres mil, trinta e oito reais e dezenove centavos)

DATA DA EXIGIBILIDADE: 20/01/2014

JUSTIFICATIVA: A aquisição se faz necessária, pois os equipamentos serão utilizados para movimentação de materiais na Autarquia.

Guarulhos, sexta-feira, 17 de janeiro de 2014

SUPERINTENDENTE

AFRANIO DE PAULA SOBRINHO

SAAE - SERVIÇO AUTÔNOMO DE ÁGUA E ESGOTO DE GUARULHOS - EDITAL 01/2011

CONCURSO PÚBLICO DE PROVAS E TÍTULOS PARA PREENCHIMENTO DE VAGAS

O SERVIÇO AUTÔNOMO DE ÁGUA E ESGOTO DE GUARULHOS no uso de suas atribuições e prerrogativas legais e considerando o que consta no art. 37, inciso II da Constituição Federal de 1.988, art. 79 inciso II da Lei Orgânica do Município de Guarulhos e Capítulo III art 9º da Lei n. 6.718 de 2010 torna pública a **CONVOCAÇÃO**, do (a) senhor (a) nos termos do Edital 01/2011, destinado a selecionar candidatos para provimento de vagas do quadro permanente de pessoal para os cargos do Concurso Público:

AGENTE DE MANUTENÇÃO GERAL I

CLASSIFICAÇÃO NOME

100º WELINGTON CARVALHO LOBATO

O candidato deverá comparecer no SAAE, sito Avenida Tiradentes, n.º 3198, Bairro Bom Clima - Cidade de Guarulhos - SP, das 08:30 às 12:00 e das 14:00 às 16:00, junto à Gerência de Desenvolvimento de Recursos Humanos, em até 03 dias (úteis) após esta publicação, de acordo com o capítulo XVI - Da Convocação, Nomeação e Posse, munido de todos os documentos constados em Edital.

Guarulhos, 17 de Janeiro de 2014.

Eng.º Afrânio de Paula Sobrinho SUPERINTENDENTE

ABERTURA DE LICITAÇÃO CONCORRÊNCIA 001/2014 - Proc. 6245/13 - contratação de empresa especializada para execução de serviços de manutenção preventiva e corretiva do sistema de automação, telemetria e telecommando nas estações de tratamento e elevatórias de esgoto do SAAE-

DATA DE ABERTURA: 19/02/2014 às 9 horas. (*)

CONCORRÊNCIA 002/2014 - Proc. 6316/13 - Registro de preços para a contratação de empresa de engenharia especializada em serviços gerais de manutenção, adequação, reforma e adaptação em prédios próprios, locados e de terceiros danificados por obras do SAAE Guarulhos. - **DATA DE ABERTURA:** 20/02/2014 às 9 horas. (*)

(*) Aquisição edital no site www.saaegarulhos.sp.gov.br ou contra apresentação de CD-R gravável na Gerencia Licitações, Av Tiradentes, 3198 - Bom Clima - Guarulhos/ SP. Inf: 11 2463-7062/7065.

ADJUDICAÇÃO/HOMOLOGAÇÃO

PREGÃO PRESENCIAL Nº 135/13 - Proc. 6651/13 - Aquisição de hidrômetros ultrassônicos nos diâmetros de 3",4" e 6" - **AMRTEC TECNOLOGIA, IMPORTAÇÃO E EXPORTAÇÃO LTDA - R\$ 160.139,00.**

INEXIGIBILIDADE DE LICITAÇÃO

Proc. - 6764/13 - Contratação de serviços de manutenção preventiva, corretiva e/ou calibração em medidores magnéticos de vazão - CONTRATADA: **CONAUT CONTROLES AUTOMÁTICOS LTDA - R\$ 46.719,00.** - Art. 25, inciso I, da lei Federal 8666/93.

EXTRATO CARTA -CONTRATO

CARTA-CONTRATO 060/13 - Proc. 5667/13 - Aquisição de licença de uso do software VMWARE VCENTER STANDARD - **KTEC DO BRASIL DISTRIBUIDORA DE PRODUTOS DE INFORMÁTICA LTDA** - Prazo de entrega: **45 dias** - Valor: **R\$ 19.900,00.**

CARTA-CONTRATO 007/2014 - Proc. 5990/13 - Prestação de serviços de recauchutagem e recapagem de pneus para o exercício de 2014 - **J. CALDEIRA & CIA LTDA** - Prazo Vigência: até 31/12/2014 - Valor estimado: **R\$ 60.000,00.**

EXTRATO ATA DE REGISTRO DE PREÇOS

- Em cumprimento ao disposto no § 2º, do Artigo 15, da Lei de Licitações, relacionamos os preços unitários registrados, referente ao **PREGÃO ELETRÔNICO Nº 040/13** - Proc. 5869/13 - Registro de preços para a aquisição parcelada de produtos químicos para as estações de tratamento de esgoto (ETE) São João e Bonsucesso, conforme segue:

ITEM	LOTE	QUANT.	UNID.	DESCRIÇÃO	VL. UNIT.
ATA 002/14: GR INDUSTRIA COMÉRCIO E TRANSPORTES DE PRODUTOS QUÍMICOS LTDA	01	01	100.000,00 Kg	39.02.000004: Cloreto Férrico 38%: Solução concentrada a 38%, fornecimento a granel, Marca: Bauminas.	0,83
ATA 003/14: QUIMISA S/A	01	02	101 Ton	39	

PROGUARU

CRONOLOGIA DE PAGAMENTO

"Cumprindo as exigências do Artigo 1º da Lei Municipal n.º 5.209 de 01 de outubro de 1998 e artigo 5º da Lei Federal n.º 8666/93, encontram-se afixadas nos Atrios da Progresso e Desenvolvimento de Guarulhos S/A - Proguaru, para conhecimento público, a justificativa dos pagamentos que serão efetuados fora da ordem cronológica de pagamento aos seguintes credores":

CREDOR: APLICON EMPREENDIMENTOS IMOBILIÁRIOS LTDA.
PROCESSO: 342/2009
OBJETO: Locação de imóvel, prédio industrial de n. 360, com frente para a Rua Pedro de Toledo, no Jardim São Geraldo, em Guarulhos.
VALOR: R\$ 37.237,65 (trinta e sete mil, duzentos e trinta e sete reais e sessenta e cinco centavos).
DATA DA EXIGIBILIDADE: 10/01/2014.
JUSTIFICATIVA: O não pagamento interromperia a locação do imóvel que é primordial para alojar vários departamentos da empresa.
CREDOR: ATTUALE COMERCIO EMPREENDIMENTOS E PARTICIPACOES LTDA - COMPRA DIRETA
OBJETO: Materiais de limpeza.
VALOR: R\$ 1.800,00 (um mil e oitocentos reais).
DATA DA EXIGIBILIDADE: 16/01/2014.
JUSTIFICATIVA: O não pagamento interromperia o fornecimento de materiais utilizados em atividades de relevante interesse público.
CREDOR: BERTOLOCINE COM. E REP PECAS AUT. LTDA COMPRA DIRETA
OBJETO: Consertos e reparos de máquinas e equipamentos.
VALOR: R\$ 561,00 (quinhentos e sessenta e um reais).
DATA DA EXIGIBILIDADE: 19/11/2013-02/12/2013.
JUSTIFICATIVA: O não pagamento interromperia a manutenção de equipamentos utilizados em atividades de relevante interesse público.
CREDOR: BERTOLOCINE COM. E REP PECAS AUT. LTDA COMPRA DIRETA
OBJETO: Substituição de molas.
VALOR: R\$ 2.021,50 (dois mil e vinte e um reais e cinquenta centavos).
DATA DA EXIGIBILIDADE: 16/12/2013.
JUSTIFICATIVA: O não pagamento implicaria em prejuízos à manutenção dos veículos da empresa que prestam relevante serviço à municipalidade.
CREDOR: BITSYSTEM COMERCIO DE INFORMATICA LTDA COMPRA DIRETA
OBJETO: Despesas com informática.
VALOR: R\$ 2.270,00 (dois mil, duzentos e setenta reais).
DATA DA EXIGIBILIDADE: 15/01/2014.
JUSTIFICATIVA: O não pagamento interromperia a prestação de serviços necessários para a plena realização de atividades de relevante interesse público.
CREDOR: CARDANS GUARU COMERCIAL PEÇAS LTDA COMPRA DIRETA
OBJETO: Consertos e reparos em veículos.
VALOR: R\$ 441,24 (quatrocentos e quarenta e um reais e vinte e quatro centavos).
DATA DA EXIGIBILIDADE: 16/01/2014.
JUSTIFICATIVA: O não pagamento interromperia o reparo de veículos utilizados em atividades de relevante interesse público.
CREDOR: CBTS COMERCIAL BRASILEIRA DE TUBOS E SANEAMENTO LTDA EP
PROCESSO: 359/2013
OBJETO: Fornecimento de canaletas meia cana de concreto.
VALOR: R\$ 1.332,00 (um mil, trezentos e trinta e dois reais).
DATA DA EXIGIBILIDADE: 01/01/2014.
JUSTIFICATIVA: O não pagamento implicaria em prejuízos aos relevantes serviços prestados pela Proguaru.
CREDOR: CIAREAL KENTFRIO COM PRODS PLASTICOS E METALICOS LTDA COMPRA DIRETA
OBJETO: Fornecimento de materiais.
VALOR: R\$ 429,00 (quatrocentos e vinte e nove reais).
DATA DA EXIGIBILIDADE: 13/01/2014.
JUSTIFICATIVA: O não pagamento interromperia o fornecimento de materiais utilizados em atividades de relevante interesse público.
CREDOR: CIMAR COMÉRCIO DE TINTAS HIDR. ELÉTR. LTDA. COMPRA DIRETA
OBJETO: Comércio de tintas.
VALOR: R\$ 1.949,16 (um mil, novecentos e quarenta e nove reais e dezesseis centavos).
DATA DA EXIGIBILIDADE: 09/01/2014.
JUSTIFICATIVA: O não pagamento interromperia o fornecimento de materiais utilizados em atividades de relevante interesse público.
CREDOR: CONTAINERS FLADAFI LTDA. - EPP. PROCESSO: 377/2013
OBJETO: Locação de container habitável, tipo escritório e transporte de entrega e retirada do equipamento.
VALOR: R\$ 480,00 (quatrocentos e oitenta reais).
DATA DA EXIGIBILIDADE: 15/01/2014.
JUSTIFICATIVA: O não pagamento interromperia a locação, ocasionando problemas nas atividades cotidianas da empresa que são de relevante interesse público.
CREDOR: COPAL COMÉRCIO DE PNEUS E ACESSÓRIOS LTDA. PROCESSO: 343/2013
OBJETO: Fornecimento de pneus.
VALOR: R\$ 1.400,00 (um mil e quatrocentos reais).
DATA DA EXIGIBILIDADE: 12/12/2013.
JUSTIFICATIVA: O não pagamento interromperia o fornecimento de pneus necessários aos nossos veículos que são utilizados para a realização de serviços de relevante interesse público.
CREDOR: DIMAS DE MELO PIMENTA SISTEMAS

DE PONTO E ACESSO LTDA

COMPRA DIRETA
OBJETO: Manutenção de relógio de ponto.
VALOR: R\$ 450,00 (quatrocentos e cinquenta reais).
DATA DA EXIGIBILIDADE: 14/01/2014.
JUSTIFICATIVA: O não pagamento interromperia a prestação de serviços necessários para a plena realização de atividades de relevante interesse público.
CREDOR: EMBREEF COM DE AUTO-PECAS E SERVICOS LTDA ME COMPRA DIRETA
OBJETO: Consertos e reparos de veículos.
VALOR: R\$ 3.600,00 (três mil e seiscentos reais).
DATA DA EXIGIBILIDADE: 14/01/2014.
JUSTIFICATIVA: O não pagamento interromperia a prestação de serviços necessários para a plena realização de atividades de relevante interesse público.
CREDOR: FABIO PEREIRA DA SILVA - COMERCIAL - EPP COMPRA DIRETA
OBJETO: Aquisição de móveis e utensílios.
VALOR: R\$ 465,00 (quatrocentos e sessenta e cinco reais).
DATA DA EXIGIBILIDADE: 15/01/2014.
JUSTIFICATIVA: O não pagamento interromperia o fornecimento de materiais utilizados por nossos funcionários, que realizam atividades de relevante interesse público.
CREDOR: FEMAG INDÚSTRIA E COMÉRCIO DE PASTAS PARA ARQUIVAMENTO COMPRA DIRETA
OBJETO: Fornecimento de materiais.
VALOR: R\$ 1.587,27 (um mil, quinhentos e oitenta e sete reais e vinte e sete centavos).
DATA DA EXIGIBILIDADE: 21/12/2013.
JUSTIFICATIVA: O não pagamento interromperia o fornecimento de materiais utilizados por nossos funcionários, que realizam atividades de relevante interesse público.
CREDOR: FOX BUREAU SERVIÇOS LTDA - ME COMPRA DIRETA
OBJETO: Serviços gráficos.
VALOR: R\$ 838,92 (oitocentos e trinta e oito reais e noventa e dois centavos).
DATA DA EXIGIBILIDADE: 15/01/2014.
JUSTIFICATIVA: O não pagamento interromperia a prestação de serviços necessários para a plena realização de atividades de relevante interesse público.
CREDOR: FOXFER PRODUTOS SIDERURGICOS LTDA. PROCESSO: 127/2013
OBJETO: Fornecimento de telhas e cumeeiras metálicas.
VALOR: R\$ 15.000,00 (quinze mil reais).
DATA DA EXIGIBILIDADE: 23/11/2013.
JUSTIFICATIVA: O não pagamento implicaria em prejuízos aos relevantes serviços públicos prestados ao Município.
CREDOR: GRAND COMERCE LTDA - ME PROCESSO: 1970/2012
OBJETO: Fornecimento de material elétrico.
VALOR: R\$ 7.646,00 (sete mil, seiscentos e quarenta e seis reais).
DATA DA EXIGIBILIDADE: 19/12/2013.
JUSTIFICATIVA: O não pagamento implicaria em prejuízos ao fornecimento de material relevante para as obras realizadas pela Proguaru.
CREDOR: GUARU CLEAN CONTROLE DE PRAGAS URBANAS LTDA-ME COMPRA DIRETA
OBJETO: Desinsetização, desratização e assementados.
VALOR: R\$ 6.100,00 (seis mil e cem reais).
DATA DA EXIGIBILIDADE: 15/01/2014.
JUSTIFICATIVA: O não pagamento interromperia a prestação de serviços necessários para a plena realização de atividades de relevante interesse público.
CREDOR: LUMIAR PRODUCOES MULTIMIDIA LTDA - EPP COMPRA DIRETA
OBJETO: Serviços de publicidade.
VALOR: R\$ 6.790,00 (seis mil, setecentos e noventa reais).
DATA DA EXIGIBILIDADE: 01/11/2013.
JUSTIFICATIVA: O não pagamento interromperia a prestação de serviços necessários para a plena realização de atividades de relevante interesse público.
CREDOR: MARF VALE COM REPRESENTAÇÃO DE MÓVEIS ESCRIT LTDA COMPRA DIRETA
OBJETO: Móveis e utensílios.
VALOR: R\$ 1.733,00 (um mil, setecentos e trinta e três reais).
DATA DA EXIGIBILIDADE: 28/11/2013.
JUSTIFICATIVA: O não pagamento interromperia o fornecimento de materiais utilizados por nossos funcionários, que realizam atividades de relevante interesse público.
CREDOR: MARTINI COMERCIO E IMPORTAÇÃO LTDA. PROCESSO: 271/2013
OBJETO: Fornecimento de ferramentas.
VALOR: R\$ 500,50 (quinhentos reais e cinquenta centavos).
DATA DA EXIGIBILIDADE: 02/01/2014.
JUSTIFICATIVA: O não pagamento implicaria em prejuízos aos próprios públicos de responsabilidade da Proguaru.
CREDOR: MAXIMPORT NEGÓCIOS E CONSTRUÇÃO LTDA. COMPRA DIRETA
OBJETO: Fornecimento de materiais hidráulicos.
VALOR: R\$ 9.180,00 (nove mil, cento e oitenta reais).
DATA DA EXIGIBILIDADE: 11/01/2014.
JUSTIFICATIVA: O não pagamento interromperia o fornecimento de materiais utilizados por nossos funcionários, que realizam atividades de relevante interesse público.
CREDOR: NEVICAR SERVIÇOS AUTOMOTIVOS LTDA-ME. COMPRA DIRETA
OBJETO: Serviços automotivos.
VALOR: R\$ 4.798,00 (quatro mil, setecentos e noventa

e oito reais).
DATA DA EXIGIBILIDADE: 13/01/2014.
JUSTIFICATIVA: O não pagamento interromperia o reparo de veículos utilizados em atividades de relevante interesse público.
CREDOR: PEFIL COMERCIAL LTDA. PROCESSO: 113/2013
OBJETO: Fornecimento de óleos lubrificantes.
VALOR: R\$ 3.994,00 (três mil, novecentos e noventa e quatro reais).
DATA DA EXIGIBILIDADE: 13/12/2013.
JUSTIFICATIVA: O não pagamento da importância mencionada suspenderia o fornecimento dos produtos, causando transtornos na rotina diária da Mecânica, ocasionando a interrupção dos serviços.
CREDOR: PROMOBOM PROCESSO: 409/2010
OBJETO: Fornecimento de vale transporte em forma de créditos em cartões eletrônicos para as linhas intermunicipais de transportes coletivos no âmbito da Região Metropolitana de São Paulo.
VALOR: R\$ 1.877,03 (um mil, oitocentos e setenta e sete reais e três centavos).
DATA DA EXIGIBILIDADE: 14/01/2014.
JUSTIFICATIVA: O não pagamento tornaria indisponível a recarga dos cartões de vale transporte necessários aos nossos funcionários.
CREDOR: ROSEMERI ANDRADE CAMPOS IKEGAWA - EPP COMPRA DIRETA
OBJETO: Fornecimento de materiais hidráulicos.
VALOR: R\$ 1.215,80 (um mil, duzentos e quinze reais e oitenta centavos).
DATA DA EXIGIBILIDADE: 13/01/2014.
JUSTIFICATIVA: O não pagamento interromperia o fornecimento de materiais utilizados por nossos funcionários, que realizam atividades de relevante interesse público.
CREDOR: SÃO PAULO TRANSPORTE S.A. PROCESSO: 367/2010
OBJETO: Fornecimento de vale transporte para o sistema municipal de transportes coletivos (rodoviários e ferroviários) no âmbito do Município de São Paulo em forma de créditos em cartões eletrônicos.
VALOR: R\$ 1.190,95 (um mil, cento e noventa reais e noventa e cinco centavos).
DATA DA EXIGIBILIDADE: 14/01/2014.
JUSTIFICATIVA: A interrupção na entrega dos vales prejudicaria o transporte dos funcionários e consequentemente a execução de serviços essenciais ao município.
CREDOR: SERASA S.A. PROCESSO: 201/2009
OBJETO: Prestação do serviço de registro dos títulos vencidos e não pagos na base de dados do PEFIN
VALOR: R\$ 478,17 (quatrocentos e setenta e oito reais e dezesseis centavos).
DATA DA EXIGIBILIDADE: 15/01/2014.
JUSTIFICATIVA: O não pagamento interromperia a prestação dos serviços necessários para Gerencia financeira desta empresa que exerce atividades de relevante interesse público.
CREDOR: SINTEC ABRASIVOS, FIXAÇÃO E FERRAMENTAS LTDA COMPRA DIRETA
OBJETO: Comércio de ferragens e ferramentas.
VALOR: R\$ 800,00 (oitocentos reais).
DATA DA EXIGIBILIDADE: 18/11/2013.
JUSTIFICATIVA: O não pagamento interromperia o fornecimento de materiais utilizados por nossos funcionários, que realizam atividades de relevante interesse público.
CREDOR: TELCAR COMERCIO DE PECAS AUTOMOTIVAS LTDA - ME COMPRA DIRETA
OBJETO: Comércio de peças automotivas.
VALOR: R\$ 600,00 (seiscentos reais).
DATA DA EXIGIBILIDADE: 13/01/2014.
JUSTIFICATIVA: O não pagamento interromperia o reparo de veículos utilizados em atividades de relevante interesse público.
CREDOR: VALENCIO & JOIA COMERCIAL LTDA. ME. COMPRA DIRETA
OBJETO: Comércio de materiais elétricos.
VALOR: R\$ 452,90 (quatrocentos e cinquenta e dois reais e noventa centavos).
DATA DA EXIGIBILIDADE: 11/01/2014.
JUSTIFICATIVA: O não pagamento interromperia o fornecimento de materiais utilizados por nossos funcionários, que realizam atividades de relevante interesse público.
CREDOR: VALFERRAÇO COMÉRCIO DE

FERRAGENS E FERRAMENTAS LTDA - E

COMPRA DIRETA
OBJETO: Comércio de ferragens e ferramentas.
VALOR: R\$ 810,00 (oitocentos e dez reais).
DATA DA EXIGIBILIDADE: 18/12/2013.
JUSTIFICATIVA: O não pagamento interromperia o fornecimento de materiais utilizados por nossos funcionários, que realizam atividades de relevante interesse público.
Guarulhos (SP), 17 de janeiro de 2014.
JOSÉ LUIZ FERREIRA GUIMARÃES
Diretor Presidente

RETIFICAÇÃO DE PUBLICAÇÃO

Face o equívoco na cronologia de pagamento publicada no D.O. N.º 002/2014 - GP de 10/01/2014 páginas 90 e 91, faça -se a seguinte correção, conforme segue: Tornam-se sem efeito os pagamentos publicados aos seguintes credores:
-Cerqueira Torres Const, Terrap e Pav.
-Construtora Cunha Leite Ltda.
-T & T Construção e Comércio de Produtos para Obras Ltda.

RELAÇÃO DE CANDIDATOS CONVOCADOS EM CONCURSO PÚBLICO

A Progresso e Desenvolvimento de Guarulhos S/A - PROGUARU, torna público que foram convocados os seguintes candidatos aprovado em concurso público.

Cargo: Auxiliar Administrativo

Classificação	Nome
185	Marcos Henrique Elias Cruz
186	Camila Gomes Rodrigues
187	Marcio Barbosa Do Nascimento
188	André Alves Braga
189	Denilson Araújo Serra
190	Fernando De Oliveira Marques
191	Ricardo Jose Da Cunha Albuquerque
192	Evaldo Silvino Santos
193	Marília Lucia Carvalho Martins
194	Vanessa Iorio
195	Felipe Rabello Goncalves

Cargo: Desenhista

Classificação	Nome
15	Willer Fernando Celestino
16	Lenisa De Vasconcelos Hortencio

Cargo: Programador

Classificação	Nome
7	Antonio Marcos De Campos

Cargo: Topógrafo

Classificação	Nome
4	Clovis Bevilacqua De Sena Neto

Guarulhos, 17 de Janeiro de 2014
José Luiz Ferreira Guimarães
Diretor Presidente
PROGUARU S/A

ABERTURA DE LICITAÇÃO

A Comissão de Licitações a Progresso e Desenvolvimento de Guarulhos S/A., torna público que fará realizar à Rua Armdina de Lima - 788 - Vila Progresso - Guarulhos - SP:

TOMADA DE PREÇOS Nº 001/2014 - Contratação de empresa especializada para execução de obras de pavimentação asfáltica, guias, sarjetas e galeria de águas pluviais nas ruas Jacaraci, Antonio Iacona, Guilherme Cimieri e Mairi, localizadas no loteamento Vila Bonsucesso / Bairro Bonsucesso, neste Município.
Abertura 03/02/2014 às 10:00 horas. Processo Administrativo nº 463/2013.

TOMADA DE PREÇOS Nº 002/2014 - Contratação de empresa especializada para execução de obras de pavimentação asfáltica, guias, sarjetas, muro de arrimo e galeria de águas pluviais nas ruas Passagem Ara, Conceição da Pedra, Desterro Mello, Guirecema, Ijaci e Piráúba, localizadas no loteamento Vila Bonsucesso / Bairro Bonsucesso, neste Município.
Abertura 03/02/2014 às 15:00 horas. Processo Administrativo nº 464/2013.

OS EDITAIS deverão ser retirados no site: www.guarulhos.sp.gov.br, no link Licitações Agendadas - Proguaru.

ANDRÉIA DANTAS GUEDES TEIXEIRA
Presidente da Comissão de Licitações

EXTRATO DE ATA DE REGISTRO DE PREÇOS

Processo nº: 355/2013 torna pública a Ata de Registro de Preços nº 119/2013. Pregão Presencial nº 044/2013. Objeto: Registro de preços para areia média lavada. Compromissário Fornecedor: Comercial Carpan Ltda. Prazo: 12 meses - assinado em: 15/01/2014.

Item	Descrição	Qt.	Un.	Valor Máximo Unitário	Valor Máximo Total
01	Areia Média Lavada	17.250	m³	R\$ 60,00	R\$ 1.035.000,00

Guarulhos, 16 de janeiro de 2014.

EDSON JOSÉ DA SILVA
Gerente de Recursos Materiais



BANDEIRANTE

Energia Elétrica

Endereços: Rua Luiz Faccini, 402 - Centro
Avenida Monteiro Lobato, 4.530 - Cumbica

Reclamações - Informações

0800-721-0123

www.bandeirante.com.br/agvirt.html