



LEIS - DECRETOS - PORTARIAS

DECRETOS

Em, 12 de Agosto de 2013.
DECRETO Nº 31122

Dispõe sobre um remanejamento de recursos no valor de R\$ 45.000,00.
SEBASTIÃO ALMEIDA, PREFEITO DA CIDADE DE GUARULHOS, no uso da atribuição que lhe confere o inciso XIV, do artigo 63, da Lei Orgânica do Município, da autorização contida no artigo 13, da Lei Municipal nº 6.719, de 3 de agosto de 2010, do artigo 6º, da Lei Municipal nº 7.08, de 21 de dezembro de 2012 e em conformidade com o que consta no processo administrativo nº 666/2013;

DECRETA:

Art. 1º Fica aprovado um remanejamento de verba no valor de R\$ 45.000,00 (quarenta e cinco mil reais) no detalhamento do programa de trabalho da Secretaria de Administração e Modernização, alterando as seguintes classificações orçamentárias, conforme fonte de recurso e aplicações indicados do orçamento vigente:

| Classificação Orçamentária | Descrição da Ação | Acrescenta R\$ | Reduz R\$ |
|--|---|------------------|------------------|
| 0791.1030100022.007.01.310000.319004.001 | Desenvolvimento da Rede de Atenção Básica | 45.000,00 | - |
| 0791.1030100022.007.01.310000.319011.001 | Desenvolvimento da Rede de Atenção Básica | - | 45.000,00 |
| | TOTAL | 45.000,00 | 45.000,00 |

Art. 2º Este Decreto entrará em vigor na data de sua publicação, revogadas as disposições em contrário.

DECRETO Nº 31123

Dispõe sobre abertura de crédito adicional suplementar no valor de R\$ 1.000.000,00.
SEBASTIÃO ALMEIDA, PREFEITO DA CIDADE DE GUARULHOS, no uso da atribuição que lhe confere o inciso XIV, do artigo 63, da Lei Orgânica do Município, da autorização contida no artigo 4º, da Lei Municipal nº 7.084, de 21 de dezembro de 2012 e em conformidade com o que consta no processo administrativo nº 665/2013;

DECRETA:

Art. 1º Fica aberto ao Orçamento do Município, um crédito adicional no valor de R\$ 1.000.000,00 (um milhão de reais), suplementar à seguinte classificação orçamentária, conforme fonte de recursos e aplicação indicados do Orçamento vigente:

| Classificação Orçamentária | Descrição da Ação | Suplementa R\$ |
|--|-------------------------|---------------------|
| 8020.0412200632.057.01.110000.319094.000 | Obrigações Trabalhistas | 1.000.000,00 |
| | TOTAL | 1.000.000,00 |

Art. 2º Os recursos necessários à abertura do crédito de que trata o presente Decreto, decorrerão da anulação das seguintes dotações, conforme fonte de recursos e aplicação indicados, do orçamento vigente:

| Classificação Orçamentária | Descrição da Ação | Reduz R\$ |
|--|---|---------------------|
| 0310.0412200282.069.01.110000.319113.000 | Gestão e Administração da Secretaria de Governo | 40.000,00 |
| 0410.2369200322.074.01.110000.319013.000 | Gestão do Comércio em Áreas Públicas | 80.000,00 |
| 0510.0412900332.076.01.110000.319113.000 | Gestão da Receita | 80.000,00 |
| 0910.1512200391.037.01.110000.319013.000 | Implantação, Ampliação e Reforma de Unidades Municipais | 50.000,00 |
| 0910.1512200391.037.01.110000.319113.000 | Implantação, Ampliação e Reforma de Unidades Municipais | 50.000,00 |
| 0910.1512200402.083.01.110000.319113.000 | Gestão e Administração da Secretaria de Obras | 60.000,00 |
| 0910.1512200402.084.01.110000.319113.000 | Manutenção dos Serviços de Transporte Interno | 60.000,00 |
| 1010.1545300412.086.01.110000.319113.000 | Controle e Gestão do Sistema de Transporte | 80.000,00 |
| 1410.2781200502.107.01.110000.319013.000 | Eventos e Atividades de Esporte e Recreação | 50.000,00 |
| 1610.0824400162.042.01.110000.319011.000 | Proteção Social Especial à Indivíduos e Famílias | 70.000,00 |
| 1610.0824400162.042.01.110000.319013.000 | Proteção Social Especial à Indivíduos e Famílias | 40.000,00 |
| 1710.2312200512.071.01.110000.319013.000 | Gestão e Administração do Programa | 70.000,00 |
| 1810.1812200112.034.01.110000.319113.000 | Gestão e Administração da Secretaria de Meio Ambiente | 40.000,00 |
| 1810.1854200132.038.01.110000.319013.000 | Monitoramento e Fiscalização Ambiental | 60.000,00 |
| 1810.1854200132.039.01.110000.319113.000 | Avaliação e Licenciamento Ambiental | 50.000,00 |
| 2010.0612200532.116.01.110000.319113.000 | Apoio à Manutenção dos Serviços de Segurança Pública | 60.000,00 |
| 2710.0824400192.051.01.110000.319113.000 | Capacitação e Promoção de Ações Solidárias | 60.000,00 |
| | TOTAL | 1.000.000,00 |

Art. 3º Este Decreto entrará em vigor na data de sua publicação, revogadas as disposições em contrário.

PORTARIAS

Em, 12 de Agosto de 2013.

PORTARIA Nº 2622/2013-GP

SEBASTIÃO ALMEIDA, PREFEITO DA CIDADE DE GUARULHOS, no uso de suas atribuições legais, e em especial com fundamento no disposto no inciso XIV, do artigo 63, da Lei Orgânica do Município e o que consta do processo administrativo nº 363/2011;

RESOLVE:

1 - Nomear nos termos do Decreto nº 28723, de 7 de abril de 2011, alterado pelo Decreto Municipal nº 30891, de 23 de maio de 2013, a composição dos membros integrantes do **CONSELHO GESTOR DA ÁREA DE PROTEÇÃO AMBIENTAL CABUÇU-TANQUE GRANDE**, conforme segue:

I - Representantes da Secretaria de Meio Ambiente

Titular: Luiz Henrique Rodrigues Zanetta

Suplente: Solange Alves Duarte dos Santos

II - Representantes da Secretaria de Desenvolvimento Urbano

Titular: Kátia Ayumi Tani

Suplente: Vanterli Gomes Fialho

III - Representantes da Secretaria de Habitação

Titular: Marinéia Lazzari Chiovatto

Suplente: Rosa Maria Sonoe Matsuchita Kishi

IV - Representantes da Secretaria para Assuntos de Segurança Pública

Titular: Messias Pires de Carvalho

Suplente: Pedro Sarmento Alves

V - Representantes da Secretaria de Desenvolvimento Econômico

Titular: Milena Koyama Araújo Gerardi

Suplente: Caroline Crevelaro

VI - Representantes do Serviço Autônomo de Água e Esgoto - SAAE

Titular: Erotides Lacerda Choueri

Suplente: Cristiane Terezinha Marins

VII - Representantes do PROGUARU

Titular: Aline Prado de Oliveira

Suplente: Jaime Aparecido dos Santos

VIII - Representantes da Fundação Florestal

Titular: Vladimir Arrais de Almeida

Suplente: Elisângela Moino Vicário

IX - Representantes da CETESB

Titular: Sidney de Souza Martinez

Suplente: Caroline Sayuri Shiroma

X - Representantes de Organizações e/ou Movimentos Ambientais - Associação Cultural e Ambiental Chico Mendes

Titular: Ivone Christófero Felix Pires

Suplente: Alessandra Aparecida Vieira

XI - Representantes dos Moradores / Bairro - Clube de Mães Novo Recreio

Titular: Maria Aparecida G. Clementino

Suplente: Marilene Silva Oliveira Medeiros

Associação dos Moradores do Tanque Grande

Titular: Izaltina Santana da Silva

Suplente: Paulo Henrique Russo

XII - Representantes de Instituições de Ensino e Pesquisa - Faculdades Integradas Torricelli

Titular: Mônica Ferreira de Araújo

Suplente: Jaqueline Silva dos Santos

XIII - Representantes do Setor Empresarial - Higie topp

Titular: Claudinei Carlos de Campos

Suplente: Fabiana Dantas Fontes

XIV - Representantes de Entidade Religiosa - Igreja Ministério da Reconciliação Cristã Mundial

Titular: Antônia da Costa Silva

Mitra Diocesana de Guarulhos Paróquia Santa Rosa de Lima

Suplente: Pedro Nascelio Soares dos Santos

2 - Esta Portaria entrará em vigor na data de sua publicação, revogadas as disposições em contrário.

PORTARIA Nº 2623/2013-GP

SEBASTIÃO ALMEIDA, Prefeito da Cidade de Guarulhos, no uso de suas atribuições legais,

Considerando o disposto no artigo 63, incisos IX e XIV da Lei Orgânica do Município,

DISPENSA a pedido, do serviço público municipal, os servidores abaixo relacionados, ocupantes das respectivas funções, lotados conforme segue:

1-NOME: JUCÉLIA MELO DA SILVA (CÓDIGO 57042)

FUNÇÃO: PROFESSOR (A) DE EDUCAÇÃO BÁSICA (5874-2761) SE01

DATA: 02.08.2013

2-NOME: TEREZA CRISTINA ALVES (CÓDIGO 56387)

FUNÇÃO: ASSISTENTE DE GESTÃO PÚBLICA (5939-399) SF

DATA: 09.08.2013

3-NOME: TATIANA SOARES DA ROCHA (CÓDIGO 56610)

FUNÇÃO: MÉDICO (A) (CLÍNICO GERAL INTENSIVISTA) (5500-511) SS03

DATA: 27.07.2013

4-NOME: ANA CRISTINA POLLA GARCIA (CÓDIGO 49797)

FUNÇÃO: AUXILIAR EM SAÚDE (ENFERMAGEM) (5832-1171) SS

DATA: 06.08.2013

5-NOME: CAROLINA ALVES CARDOSO SIQUEIRA (CÓDIGO 39103)

FUNÇÃO: AUXILIAR EM SAÚDE (ENFERMAGEM) (5832-1103) SS

DATA: 10.08.2013

6-NOME: JULIANA PAES BARRETO CIPORKIN (CÓDIGO 53793)

FUNÇÃO: MÉDICO (A) (OFTALMOLOGISTA) (5500-655) SS01

DATA: 09.08.2013, devendo comparecer junto ao Departamento de Recursos Humanos desta Prefeitura, para darem quitação à rescisão do contrato de trabalho.

PORTARIA Nº 2624/2013-GP

SEBASTIÃO ALMEIDA, Prefeito da Cidade de Guarulhos, no uso de suas atribuições legais,

Considerando o disposto nos artigos 63, incisos IX e XIV da Lei Orgânica do Município e o que consta do requerimento,

DISPENSA do serviço público municipal, o servidor **Marcos Vinicius Soares Bassin** (código 51888), Assistente de Gestão Pública (5939-606), lotado na Coordenadoria do Fundo Social de Solidariedade, devendo comparecer junto ao Departamento de Recursos Humanos desta Prefeitura, para dar quitação à rescisão do Contrato de Trabalho.

PORTARIA Nº 2625/2013-GP

SEBASTIÃO ALMEIDA, Prefeito da Cidade de Guarulhos, no uso de suas atribuições legais,

Considerando o disposto nos artigos 63, incisos IX e XIV da Lei Orgânica do Município e o que consta do requerimento,

DISPENSA do serviço público municipal, o servidor **Sidinei Mondin Codognato** (código 28836), Motorista (5970-173), lotado na SAM07, devendo comparecer junto ao Departamento de Recursos Humanos desta Prefeitura, para dar quitação à rescisão do Contrato de Trabalho.

PORTARIA Nº 2626/2013-GP

SEBASTIÃO ALMEIDA, Prefeito da Cidade de Guarulhos, no uso de suas atribuições legais,

Considerando o disposto nos artigos 63, incisos IX e XIV da Lei Orgânica do Município e o que consta do requerimento,

DISPENSA do serviço público municipal, a servidora **Maria Augusta Cavalcante Mota** (código 8468), Professor (a) de Educação Básica (5874-484), lotada na SE01, devendo comparecer junto ao Departamento de Recursos Humanos desta Prefeitura, para dar quitação à rescisão do Contrato de Trabalho.

PORTARIA Nº 2627/2013-GP

SEBASTIÃO ALMEIDA, Prefeito da Cidade de Guarulhos, no uso de suas atribuições legais,

Considerando o disposto nos artigos 63, incisos IX e XIV da Lei Orgânica do Município e o que consta do requerimento,

DISPENSA do serviço público municipal, a servidora **Wilma Gallo Menequini** (código 9680), Professor (a) de Educação Básica (5874-817), lotada na SE01, devendo comparecer junto ao Departamento de Recursos Humanos desta Prefeitura, para dar quitação à rescisão do Contrato de Trabalho.

PORTARIA Nº 2628/2013-GP

SEBASTIÃO ALMEIDA, Prefeito da Cidade de Guarulhos, no uso de suas atribuições legais,

Considerando o disposto no artigo 63, incisos IX e XIV da Lei Orgânica do Município e o que consta do requerimento,

DISPENSA do serviço público municipal, o servidor **Jairo Dias da Costa** (código 4563), Auxiliar Operacional (5961-518), lotado na SM01, devendo comparecer junto ao Departamento de Recursos Humanos desta Prefeitura, para dar quitação à rescisão do Contrato de Trabalho.

PORTARIA Nº 2629/2013-GP

SEBASTIÃO ALMEIDA, Prefeito da Cidade de Guarulhos, no uso de suas atribuições legais,

Considerando o disposto no artigo 63, incisos IX e XIV da Lei Orgânica do Município e o que consta do requerimento,

DISPENSA do serviço público municipal, o servidor **Ademair Pinto da Rosa** (código 43560), Auxiliar Operacional (5961-2211), lotado na SAM02, devendo comparecer junto ao Departamento de Recursos Humanos desta Prefeitura, para dar quitação à rescisão do Contrato de Trabalho.

PORTARIA Nº 2630/2013-GP

SEBASTIÃO ALMEIDA, Prefeito da Cidade de Guarulhos, no uso de suas atribuições legais,

Considerando o disposto no artigo 63, incisos IX e XIV da Lei Orgânica do Município e o que consta do requerimento,

DISPENSA do serviço público municipal, a servidora **Jerusa Ione de Barros** (código 14113), Cozinheiro (a) (5965-271), lotada na SE01, devendo comparecer junto ao Departamento de Recursos Humanos desta Prefeitura, para dar quitação à rescisão do Contrato de Trabalho.

PORTARIA Nº 2631/2013-GP

SEBASTIÃO ALMEIDA, Prefeito da Cidade de Guarulhos, no uso de suas atribuições legais,

Considerando o disposto no artigo 63, incisos IX e XIV da Lei Orgânica do Município e o que consta do requerimento,

DISPENSA do serviço público municipal, com cumprimento de aviso prévio de 23 (vinte e três) dias, a servidora **Nair Franco Pereira** (código 5030), Auxiliar em Saúde (Enfermagem) (5832-427), lotada na SS01, devendo comparecer junto ao Departamento de Recursos Humanos desta Prefeitura, para dar quitação à rescisão do Contrato de Trabalho.

PORTARIA Nº 2632/2013-GP

SEBASTIÃO ALMEIDA, Prefeito da Cidade de Guarulhos, no uso de suas atribuições legais,

Considerando o disposto no artigo 63, incisos IX e XIV da Lei Orgânica do Município e o que consta do requerimento,

DISPENSA do serviço público municipal, o servidor **Francisco José da Silva** (código 3970), Líder de Grupo (5242-58), lotado na STT02, devendo comparecer junto ao Departamento de Recursos Humanos desta Prefeitura, para dar quitação à rescisão do Contrato de Trabalho.

PORTARIA Nº 2633/2013-GP

SEBASTIÃO ALMEIDA, Prefeito da Cidade de Guarulhos, no uso de suas atribuições legais,

Considerando o disposto no artigo 63, incisos IX e XIV da Lei Orgânica do Município e o que consta do requerimento,

DISPENSA do serviço público municipal, o servidor **Francisco José da Silva** (código 3970), Líder de Grupo (5242-58), lotado na STT02, devendo comparecer junto ao Departamento de Recursos Humanos desta Prefeitura, para dar quitação à rescisão do Contrato de Trabalho.

PORTARIA Nº 2633/2013-GP

SEBASTIÃO ALMEIDA, Prefeito da Cidade de Guarulhos, no uso de suas atribuições legais,

Considerando o disposto no artigo 63, incisos IX e XIV da Lei Orgânica do Município e o que consta do requerimento,

DISPENSA do serviço público municipal, o servidor **Francisco José da Silva** (código 3970), Líder de Grupo (5242-58), lotado na STT02, devendo comparecer junto ao Departamento de Recursos Humanos desta Prefeitura, para dar quitação à rescisão do Contrato de Trabalho.

PORTARIA Nº 2633/2013-GP

SEBASTIÃO ALMEIDA, Prefeito da Cidade de Guarulhos, no uso de suas atribuições legais,

Considerando o disposto no artigo 63, incisos IX e XIV da Lei Orgânica do Município e o que consta do requerimento,

DISPENSA do serviço público municipal, o servidor **Francisco José da Silva** (código 3970), Líder de Grupo (5242-58), lotado na STT02, devendo comparecer junto ao Departamento de Recursos Humanos desta Prefeitura, para dar quitação à rescisão do Contrato de Trabalho.

PORTARIA Nº 2633/2013-GP

SEBASTIÃO ALMEIDA, Prefeito da Cidade de Guarulhos, no uso de suas atribuições legais,

Considerando o disposto no artigo 63, incisos IX e XIV da Lei Orgânica do Município e o que consta do requerimento,

DISPENSA do serviço público municipal, o servidor **Francisco José da Silva** (código 3970), Líder de Grupo (5242-58), lotado na STT02, devendo comparecer junto ao Departamento de Recursos Humanos desta Prefeitura, para dar quitação à rescisão do Contrato de Trabalho.

PORTARIA Nº 2633/2013-GP

SEBASTIÃO ALMEIDA, Prefeito da Cidade de Guarulhos, no uso de suas atribuições legais,

Considerando o disposto no artigo 63, incisos IX e XIV da Lei Orgânica do Município e o que consta do requerimento,

DISPENSA do serviço público municipal, o servidor **Francisco José da Silva** (código 3970), Líder de Grupo (5242-58), lotado na STT02, devendo comparecer junto ao Departamento de Recursos Humanos desta Prefeitura, para dar quitação à rescisão do Contrato de Trabalho.

PORTARIA Nº 2633/2013-GP

SEBASTIÃO ALMEIDA, Prefeito da Cidade de Guarulhos, no uso de suas atribuições legais,

Considerando o disposto no artigo 63, incisos IX e XIV da Lei Orgânica do Município e o que consta do requerimento,

DISPENSA do serviço público municipal, o servidor **Francisco José da Silva** (código 3970), Líder de Grupo (5242-58), lotado na STT02, devendo comparecer junto ao Departamento de Recursos Humanos desta Prefeitura, para dar quitação à rescisão do Contrato de Trabalho.

EXPEDIENTE

Diário Oficial do Município de Guarulhos
Criado sob a lei nº 5.413 de 30-09-99
Publicação de Responsabilidade da
Prefeitura Municipal de Guarulhos
Av. Bom Clima, 91 - Bom Clima - CEP 07196-220
www.guarulhos.sp.gov.br
e-mail: imprensa@guarulhos.sp.gov.br
diario.official@guarulhos.sp.gov.br
Editor: Jaime Silva - MTB 21.878
CTP e impressão:
Imprensa Oficial do Estado de São Paulo
Rua da Mooca, 1921 - São Paulo - SP

(código 44405), **Agente Comunitário de Saúde** (5871-542), lotada na Secretaria de Saúde, devendo comparecer junto ao Departamento de Recursos Humanos desta Prefeitura, para dar quitação à rescisão do Contrato de Trabalho.

PORTARIA Nº 2634/2013-GP

SEBASTIÃO ALMEIDA, Prefeito da Cidade de Guarulhos, no uso de suas atribuições legais,

Considerando o artigo 63, incisos IX e XIV da Lei Orgânica do Município e o que consta do memorando nº 49/2013-SAM01.02.06,

TORNA SEM EFEITO por não comparecimento, as Portarias abaixo relacionadas, no que dizem respeito aos senhores admitidos e transferidos para exercerem as seguintes funções, lotados conforme segue:

1 - PORTARIA Nº 2.135/2013-GP

FUNÇÃO: MÉDICO (A) DE FAMÍLIA (5843) SS
NOMES:
AMADEU JOSÉ RODRIGUES QUEIROZ (20)
DONN THELL FREWYD SAWNTZY JUNIOR (55)
EDUARDO GOMES FRANCO (53)
JACKSON DANIEL SOUSA SILVA (30)

2 - PORTARIA Nº 2.136/2013-GP

FUNÇÃO: MÉDICO (A) (CLÍNICO GERAL) (5500)
NOMES:
SHIRLEY THATIANE ARAUJO DA COSTA NASCIMENTO (802) SS01

MARINA DE SÁ PITTONDO (786) SS03
HELIO KIYOSHI SHIMOMURA (662) SS01
CIBELE NAVARRO DE SOUZA (772) SS01
VITOR RASETTO (735) SS03

3 - PORTARIA Nº 2.137/2013-GP

FUNÇÃO: MÉDICO (A) (SOCORRISTA PSIQUIATRA) (5500) SS

NOMES:
JOÃO PAULO NOVAIS DIAS (1166)
FRANCISCO VIEIRA DA SILVA CESAR (1167)

4 - PORTARIA Nº 2.146/2013-GP

FUNÇÃO: AGENTE DE MANUTENÇÃO DE AUTOMÓTORES (MECÂNICA DE VEÍCULOS) (5978-30) SAM07

NOME: ANTONIO CARLOS CAETANO

5 - PORTARIA Nº 2.153/2013-GP (TRANSFERE)

FUNÇÃO: MÉDICO (A) DE FAMÍLIA (5843-42) SS
NOME: REGIANE DE CASTRO

6 - PORTARIA Nº 2.154/2013-GP (TRANSFERE)

FUNÇÃO: MÉDICO (A) (CLÍNICO GERAL) (5500)
NOMES:
GUSTAVO DOS SANTOS PEREIRA DUTRA (778) SS01

PERSIO BIANCHINI MARIANI (790) SS03

7 - PORTARIA Nº 2.239/2013-GP

FUNÇÃO: MÉDICO (A) DE FAMÍLIA (5843-8) SS01
NOME: LUCAS PIRES VENTURA

8 - PORTARIA Nº 2.251/2013-GP

FUNÇÃO: COZINHEIRO (A) (5965-469) SE01
NOME: TATIANE RODRIGUES ALEIXO

9 - PORTARIA Nº 2.282/2013-GP (TRANSFERE)

FUNÇÃO: PROFESSOR (A) DE EDUCAÇÃO BÁSICA (LÍNGUA E CULTURA INGLESA) (5874-2954) SE01

NOME: GISELE RUFFATO

10 - PORTARIA Nº 2.304/2013-GP

FUNÇÃO: PROFESSOR (A) DE EDUCAÇÃO BÁSICA (5874) SE01

NOMES:
RENATA ROSIE MASSEI DAMASCENO (2944)
VANESSA BERTHOLDO DE OLIVEIRA (2948)
ELISANGELA BRUNO DE SOUZA (2947)

11 - PORTARIA Nº 2.305/2013-GP

FUNÇÃO: PROFESSOR (A) DE EDUCAÇÃO BÁSICA (LÍNGUA E CULTURA INGLESA) (5874-2955) SE01

NOME: ERILANE RAMOS DOS SANTOS

12 - PORTARIA Nº 2.306/2013-GP

FUNÇÃO: PROFESSOR (A) DE EDUCAÇÃO BÁSICA (EDUCAÇÃO FÍSICA) (5874-2951) SE01

NOME: WESLEY SOARES XAVIER LIMA

13 - PORTARIA Nº 2.307/2013-GP

FUNÇÃO: PROFESSOR (A) DE EDUCAÇÃO INFANTIL (5862) SE

NOMES:
SABRINA DARWICHE PARDAL FERREIRA DA SILVA (68)

DÉBORA SOUZA DO NASCIMENTO (73)

14 - PORTARIA Nº 2.329/2013-GP

FUNÇÃO: ENFERMEIRO (A) (5840) SE

NOMES:
KAMILY HERNANDEZ OLIVEIRA (389) SS

SARAH REGINA DE SOUZA (57) SS01

15 - PORTARIA Nº 2.330/2013-GP

FUNÇÃO: PSICÓLOGO (A) (5909-58) SAS
NOME: BEATRIZ FERRAZ DINIZ

16 - PORTARIA Nº 2.331/2013-GP

FUNÇÃO: ASSISTENTE SOCIAL (5984)
NOMES:
LIDIANA APARECIDA LEMES SILVA (114) SAS

DEUSOLITA FERREIRA DA SILVA (33) SAS01
MARIA APARECIDA DA SILVA (50) SAS

TANIA MARIA DE PAULA (93) SAS
CARLA REGINA MOREIRA (44) SAS

MARESA SANTIAGO TAVARES LEAL (97) SAS

17 - PORTARIA Nº 2.333/2013-GP

FUNÇÃO: ESPECIALISTA EM SAÚDE (FISIOTERAPEUTA) (5829-668)SS

NOME: LAUSELAINE VILAR FERREIRA DE BRITO

18 - PORTARIA Nº 2.336/2013-GP

FUNÇÃO: ASSISTENTE DE GESTÃO PÚBLICA (5939) SAS

NOMES:
ADRIANO TEIXEIRA COSTA (381)

ALBERTO DOS SANTOS LIMA JUNIOR (351)
MARIA CECÍLIA FRANCO DA COSTA (379)

19 - PORTARIA Nº 2.339/2013-GP

FUNÇÃO: AUXILIAR EM SAÚDE (ENFERMAGEM) (5832) SS

NOMES:
CLÁUDIA BRITO DA SILVA (1464)

KÁTIA REGINA JOSÉ (1146)

20 - PORTARIA Nº 2.340/2013-GP (TRANSFERE)

FUNÇÃO: MÉDICO (A) (PEDIATRA) (5500-1011) SS01

NOME: REGINA SINICIO DE OLIVEIRA BATISTA

21 - PORTARIA Nº 2.344/2013-GP (TRANSFERE)

FUNÇÃO: PSICÓLOGO (A) (5909-13) SAS
NOME: CÉLIA REGINA DA SILVA

PORTARIA Nº 2635/2013-GP

SEBASTIÃO ALMEIDA, Prefeito da Cidade de Guarulhos, no uso de suas atribuições legais,

Considerando o disposto no artigo 63, incisos IX e XIV da Lei Orgânica do Município,

TORNA SEM EFEITO por desistência, a Portaria nº 2.437/2013-GP, no que diz respeito à senhora **Meire Ananias Ferreira**, classificada em 102º lugar, admitida para exercer a função de **Professor (a) de Educação Básica** (5874-1752), lotada na SE01.

PORTARIA Nº 2636/2013-GP

SEBASTIÃO ALMEIDA, Prefeito da Cidade de Guarulhos, no uso de suas atribuições legais,

Considerando o artigo 37, inciso II da Constituição Federal, artigo 63, incisos IX e XIV da Lei Orgânica do Município e artigo 443, parágrafo 2º, letra "c" da C.L.T. e o que consta do edital nº 06/2009-SAM01 e concurso nº 1239/2009,

ADMITE face aprovação em concurso público, para comparecimento a partir de **15.08.2013;**

LOTAÇÃO: SM01

CLAS. NOME **ORDEM**

1º JUAN CARLOS MARRAISO JÚNIOR 1

LOTAÇÃO: SAM07

2º TOKIMASSA TORRITANI 5

3º PAULO CÉSAR MIORALLI 6

Prazo de experiência: 90 (noventa) dias contados da assinatura do contrato;

Função: Engenheiro (a) Mecânico (a) (5896), com carga horária de 40 (quarenta) horas semanais de trabalho;

Vagas: criadas pelas Leis Municipais nºs 01 (uma) 4.078/1992 e 02 (duas) nº 6.007/2004, devendo comparecer junto ao Departamento de Recursos Humanos-SAM01, a Av. Pres. Humberto de Alencar Castelo Branco, nº 1041 – Vila Augusta - Guarulhos.

PORTARIA Nº 2637/2013-GP

SEBASTIÃO ALMEIDA, Prefeito da Cidade de Guarulhos, no uso de suas atribuições legais,

Considerando o artigo 37, inciso II da Constituição Federal, artigo 63, incisos IX e XIV da Lei Orgânica do Município e artigo 443, parágrafo 2º, letra "c" da C.L.T. e o que consta do memorando nº 260/2013-DTCMP, edital nº 09/2009-SAM01 e concurso nº 1289/2009,

ADMITE face aprovação em concurso público, para comparecimento no dia **15.08.2013 às 14:00 horas,** na **Secretaria de Educação – Rua Claudino Barbosa, 313 Macedo - Guarulhos:**

LOTAÇÃO: SE

CLAS. NOME **ORDEM**

444º MANOEL GUERRA NETO 172

445º GLAUCIA DE SIQUEIRA VALENTE 173

446º RONALDO RODRIGUES DA SILVA 174

447º ADRIANA MENDES VIEIRA 175

449º TIANE NUNES FARIA 177

450º KARLLA VANESSA DE CAMARGO BARBOSA 178

451º ELTON VICENTE DA SILVA 179

452º HELLEN LEITE DE BRITO 39

453º GISLAINE DE OLIVEIRA RIBEIRO 82

455º RODRIGO LION MACHADO 155

456º JEFFERSON FELIPE SOUZA SABINO 156

457º LINDSAY NABORACHI SANTOS HORÁCIO 157

458º PAULO DE OLIVEIRA 158

460º ALEX RODRIGUES MENDES 160

461º MAURÍCIO CATUREBA LIMA 161

462º CRISTIANE MIRANDA FERNANDES 162

463º NATANY ALVES BOLDO 163

464º DANIELE FERREIRA DE LIMA 164

465º PEDRO VOITAKEDA 165

466º ALTAIR GARCIA DE OLIVEIRA 166

467º MARIA ROSA COELHO MIGUEL 167

468º MARCELO CARDOSO 168

469º PAULO HENRIQUE BREGALANTI 169

470º CARLOS ALBERTO LUTTZOLFF 190

471º ELIANE MARIA DA SILVA 171

Prazo de experiência: 90 (noventa) dias contados da assinatura do contrato;

Função: Agente Escolar (5933), com carga horária de 40 (quarenta) horas semanais de trabalho;

Vagas: 23 (vinte e três) criadas pela Lei Municipal nº 6.564/2009, 01 (uma) decorrente da dispensa de Carolina Ciolin e 01 (uma) da transferência de Helestra da Mota Madureira.

PORTARIA Nº 2638/2013-GP

SEBASTIÃO ALMEIDA, Prefeito da Cidade de Guarulhos, no uso de suas atribuições legais,

Considerando o artigo 37, inciso II da Constituição Federal, artigo 63, incisos IX e XIV da Lei Orgânica do Município e artigo 443, parágrafo 2º, letra "c" da C.L.T. e o que consta do memorando nº 259/2013-DTCMP, edital nº 05/2010-SAM01 e concurso nº 1393/2010,

ADMITE face aprovação em concurso público, para comparecimento no dia **15.08.2013 às 14:00 horas,** na **Secretaria de Educação – Rua Claudino Barbosa nº 313 - Macedo - Guarulhos:**

LOTAÇÃO: SE

CLAS. NOME **ORDEM**

332º SANDRA ALINE DOS SANTOS FERNANDES 85

333º FÁTIMA APARECIDA RODRIGUES 191

334º DAIANA MARQUES PEREIRA DA SILVA 226

Prazo de experiência: 90 (noventa) dias contados da assinatura do contrato;

Função: Assistente de Gestão Escolar (5938), com carga horária de 40 (quarenta) horas semanais de trabalho;

Vagas: 02 (duas) decorrentes das transferências de Alice dos Santos Beles Tavares e Keytt Johanna Heyder e 01 (uma) da dispensa de Renan Carmo Menezes.

PORTARIA Nº 2639/2013-GP

SEBASTIÃO ALMEIDA, Prefeito da Cidade de Guarulhos, no uso de suas atribuições legais,

Considerando o artigo 37, inciso II da Constituição Federal, artigo 63, incisos IX e XIV da Lei Orgânica do Município e artigo 443, parágrafo 2º, letra "c" da C.L.T. e o que consta do edital nº 02/2013-SAM01 e concurso nº 1790/2013,

ADMITE face aprovação em concurso público, para comparecimento a partir de **15.08.2013:**

LOTAÇÃO: SS

CLAS. NOME **ORDEM**

1º ROGER HENRIQUE BIAZOTO 13

3º ANDERSON MONTEIRO SILVA 15

4º FERNANDO DE OLIVEIRA MARQUES 16

Prazo de experiência: 90 (noventa) dias contados da assinatura do contrato;

Função: Rádio Operador (a), Grau A, ref. I, Tabela das funções de Nível Médio (5827), com carga horária de 40 (quarenta) horas semanais de trabalho;

Vagas: criadas pela Lei Municipal nº 6.359/2008, devendo apresentar-se na Rua Iris nº 300 – sala 16 - Gopouva Guarulhos, no horário das 8:00 às 16:30 horas.

PORTARIA Nº 2640/2013-GP

SEBASTIÃO ALMEIDA, Prefeito da Cidade de Guarulhos, no uso de suas atribuições legais,

Considerando o artigo 37, inciso II da Constituição Federal, artigo 63, incisos IX e XIV da Lei Orgânica do Município e artigo 443, parágrafo 2º, letra "c" da C.L.T. e o que consta do edital nº 05/2009-SAM01 e concurso nº 1231/2009,

ADMITE face aprovação em concurso público, para comparecimento a partir de **15.08.2013:**

LOTAÇÃO: SSP03

CLAS. NOME **ORDEM**

8º EZEQUIEL DE LIMA PEREIRA 24

10º JOILDO SILVA SOUZA 36

Prazo de experiência: 90 (noventa) dias contados da assinatura do contrato;

Função: Pintor (a) (5976), com carga horária de 40 (quarenta) horas semanais de trabalho;

Vagas: decorrentes das dispensas de Sérgio Ricardo Pereira e José Raymundo da Rocha Pita, devendo apresentar-se no Departamento de Recursos Humanos-SAM01, a Av. Pres. Humberto de Alencar Castelo Branco nº 1.041 - Vila Augusta Guarulhos.

PORTARIA Nº 2641/2013-GP

SEBASTIÃO ALMEIDA, Prefeito da Cidade de Guarulhos, no uso de suas atribuições legais,

Considerando o artigo 37, inciso II da Constituição Federal, artigo 63, incisos IX e XIV da Lei Orgânica do Município e artigo 443, parágrafo 2º, letra "c" da C.L.T. e o que consta do edital nº 05/2009-SAM01 e concurso 1232/2009,

ADMITE face aprovação em concurso público, para comparecimento a partir de **15.08.2013:**

LOTAÇÃO: SDE01 – DEVENDO PRESTAR SERVIÇOS NA SECRETARIA DE CULTURA

CLAS. NOME **ORDEM**

1º CRISTIANO ALVES CORREIA 3

LOTAÇÃO: SE01 - DEVENDO PRESTAR SERVIÇOS NA SECRETARIA DE CULTURA

2º JOSÉ MARCOS DE CAMPOS 4

Prazo de experiência: 90 (noventa) dias contados da assinatura do contrato;

Função: Operador (a) de Áudio (5948), com carga horária de 40 (quarenta) horas semanais de trabalho;

Vagas: 01 (uma) decorrente do desligamento de Elisabete Catarina de Freitas Morati e 01 (uma) da dispensa de Cyrilo Alfredo Amendoeira, devendo comparecer junto ao Departamento de Recursos Humanos-SAM01, a Av. Pres. Humberto de Alencar Castelo Branco, nº 1041 – Vila Augusta Guarulhos.

PORTARIA Nº 2642/2013-GP

SEBASTIÃO ALMEIDA, Prefeito da Cidade de Guarulhos, no uso de suas atribuições legais,

Considerando o artigo 37, inciso II da Constituição Federal, artigo 63, incisos IX e XIV da Lei Orgânica do Município e artigo 443, parágrafo 2º, letra "c" da C.L.T. e o que consta do edital nº 05/2009-SAM01 e concurso nº 1235/2009,

ADMITE face aprovação em concurso público, para comparecimento a partir de **15.08.2013:**

LOTAÇÃO: SC

CLAS. NOME **ORDEM**

1º MARCOS ROBERTO ROSA 11

2º ALDEMIR FRANCISCO MARTIN MOREIRA 12

3º RUBENS GOMES CARDOSO 13

Prazo de experiência: 90 (noventa) dias contados da assinatura do contrato;

Função: Técnico (a) em Som (5923), com carga horária de 40 (quarenta) horas semanais de trabalho;

Vagas: criadas pela Lei Municipal nº 6.839/2011, devendo apresentar-se no Departamento de Recursos Humanos-SAM01, a Av. Pres. Humberto de Alencar Castelo Branco nº 1.041 - Vila Augusta - Guarulhos.

PORTARIA Nº 2643/2013-GP

SEBASTIÃO ALMEIDA, Prefeito da Cidade de Guarulhos, no uso de suas atribuições legais,

Considerando o artigo 37, inciso II da Constituição Federal, artigo 63, incisos IX e XIV da Lei Orgânica do Município e artigo 443, parágrafo 2º, letra "c" da C.L.T.,

Considerando o que consta das Leis Municipais nºs 4.772/96 e 5.591/2000 e dos Decretos nºs 20.025/97 e 23.704/2006 e o que consta do edital nº 05/2009-SAM01 e concurso nº 1235/2009,

ADMITE face aprovação em concurso público, para comparecimento a partir de **15.08.2013:**

LOTAÇÃO: SC

CLAS. NOME **ORDEM**

1º RUBENS GOMES CARDOSO 10

PORTARIA Nº 2653/2013-GP
SEBASTIÃO ALMEIDA, Prefeito da Cidade de Guarulhos, no uso de suas atribuições legais, Considerando o artigo 63, incisos IX e XIV da Lei Orgânica do Município,
Considerando a Lei Municipal 7.119/2013,
NOMEIA
Sr. Cintia Silva Pereira;
Para o cargo em comissão: Assessor (a) de Gabinete III (290-189), lotada na Secretaria do Governo Municipal;
Vaga: criada pela Lei Municipal nº 7.119/2013.

PORTARIA Nº 2654/2013-GP
SEBASTIÃO ALMEIDA, Prefeito da Cidade de Guarulhos, no uso de suas atribuições legais, Considerando o artigo 63, incisos IX e XIV da Lei Orgânica do Município,
Considerando a Lei Municipal 7.119/2013,
NOMEIA
Sr. Rubens Crude Santos;
Para o cargo em comissão: Assessor (a) de Gabinete III (290-163), lotado na Secretaria do Governo Municipal;
Vaga: exoneração de Rubens dos Santos.

PORTARIA Nº 2655/2013-GP
SEBASTIÃO ALMEIDA, Prefeito da Cidade de Guarulhos, no uso de suas atribuições legais, Considerando o artigo 63, incisos IX e XIV da Lei Orgânica do Município,
Considerando a Lei Municipal 7.119/2013,
NOMEIA
Sr. Vinicius Monteiro Souza;
Para o cargo em comissão: Assessor (a) de Gabinete III (290-191), lotado na Secretaria do Governo Municipal;
Vaga: criada pela Lei Municipal nº 7.119/2013, exonerando-se do cargo que ocupa atualmente.

PORTARIA Nº 2656/2013-GP
SEBASTIÃO ALMEIDA, Prefeito da Cidade de Guarulhos, no uso de suas atribuições legais, Considerando o artigo 63, incisos IX e XIV da Lei Orgânica do Município,
Considerando a Lei Municipal 7.119/2013,
NOMEIA
Sr. Lillian Martins (código 54813) (5965);
Para o cargo em comissão: Assessor (a) de Gabinete III (290-192), lotada na Secretaria do Governo Municipal;
Vaga: criada pela Lei Municipal nº 7.119/2013.

PORTARIA Nº 2657/2013-GP
SEBASTIÃO ALMEIDA, Prefeito da Cidade de Guarulhos, no uso de suas atribuições legais, Considerando o artigo 63, incisos IX e XIV da Lei Orgânica do Município,
Considerando a Lei Municipal 7.119/2013,
NOMEIA
Sr. Servidor (a): José Pereira Diniz Filho (código 19432) (5961);
Para o cargo em comissão: Assessor (a) de Gabinete III (290-193), lotado na Secretaria do Governo Municipal;
Vaga: criada pela Lei Municipal nº 7.119/2013.

PORTARIA Nº 2658/2013-GP
SEBASTIÃO ALMEIDA, Prefeito da Cidade de Guarulhos, no uso de suas atribuições legais, Considerando o artigo 63, incisos IX e XIV da Lei Orgânica do Município,
Considerando a Lei Municipal 7.119/2013,
NOMEIA
Sr. Nathaly Pontiroli Araújo dos Santos;
Para o cargo em comissão: Assessor (a) de Gestão I (291-408), lotada na Secretaria do Governo Municipal;
Vaga: criada pela Lei Municipal nº 7.119/2013, exonerando-se do cargo que ocupa atualmente.

PORTARIA Nº 2659/2013-GP
SEBASTIÃO ALMEIDA, Prefeito da Cidade de Guarulhos, no uso de suas atribuições legais, Considerando o artigo 63, incisos IX e XIV da Lei Orgânica do Município,
Considerando a Lei Municipal 7.119/2013,
NOMEIA
Sr. Gabriela Aparecida Roque de Falconi Buscaratti Perez;

Para o cargo em comissão: Assessor (a) de Gestão I (291-406), lotada na Secretaria do Governo Municipal;
Vaga: criada pela Lei Municipal nº 7.119/2013, exonerando-se do cargo que ocupa atualmente.

PORTARIA Nº 2660/2013-GP
SEBASTIÃO ALMEIDA, Prefeito da Cidade de Guarulhos, no uso de suas atribuições legais, Considerando o artigo 63, incisos IX e XIV da Lei Orgânica do Município,
Considerando a Lei Municipal 7.119/2013,
NOMEIA
Sr. Maria Roselene Alves;
Para o cargo em comissão: Assessor (a) de Gestão II (292-197), lotada na Secretaria do Governo Municipal;
Vaga: criada pela Lei Municipal nº 7.119/2013.

PORTARIA Nº 2661/2013-GP
SEBASTIÃO ALMEIDA, Prefeito da Cidade de Guarulhos, no uso de suas atribuições legais, Considerando o artigo 63, incisos IX e XIV da Lei Orgânica do Município,
Considerando a Lei Municipal 7.119/2013,
NOMEIA
Sr. Estela Aparecida e Silva;
Para o cargo em comissão: Assessor (a) de Gestão II (292-201), lotada na Secretaria do Governo Municipal;
Vaga: criada pela Lei Municipal nº 7.119/2013.

PORTARIA Nº 2662/2013-GP
SEBASTIÃO ALMEIDA, Prefeito da Cidade de Guarulhos, no uso de suas atribuições legais, Considerando o artigo 63, incisos IX e XIV da Lei Orgânica do Município,
Considerando a Lei Municipal 7.119/2013,
NOMEIA
Sr. Heidi Laura Salgado Marques;
Para o cargo em comissão: Assessor (a) de Gestão II (292-206), lotada na Secretaria do Governo Municipal;
Vaga: criada pela Lei Municipal nº 7.119/2013.

PORTARIA Nº 2663/2013-GP
SEBASTIÃO ALMEIDA, Prefeito da Cidade de Guarulhos, no uso de suas atribuições legais, Considerando o artigo 63, incisos IX e XIV da Lei Orgânica do Município,
Considerando a Lei Municipal 7.119/2013,
NOMEIA
Sr. Ocelio José de Araujo;
Para o cargo em comissão: Assessor (a) de Gestão III (293-40), lotado na Secretaria do Governo Municipal;
Vaga: exoneração de Douglas José Correia Barbosa, exonerando-se do cargo que ocupa atualmente.

PORTARIA Nº 2664/2013-GP
SEBASTIÃO ALMEIDA, Prefeito da Cidade de Guarulhos, no uso de suas atribuições legais, Considerando o artigo 63, incisos IX e XIV da Lei Orgânica do Município,
Considerando a Lei Municipal 7.119/2013,
NOMEIA
Sr. Anderson da Silva;
Para o cargo em comissão: Assessor (a) de Gestão III (293-46), lotado na Secretaria do Governo Municipal;
Vaga: exoneração de Edson Soares da Silva, exonerando-se do cargo que ocupa atualmente.

PORTARIA Nº 2665/2013-GP
SEBASTIÃO ALMEIDA, Prefeito da Cidade de Guarulhos, no uso de suas atribuições legais, Considerando o disposto no artigo 63, incisos IX e XIV da Lei Orgânica do Município,
Considerando o artigo 15 da Lei Municipal nº 1.429/68, Decreto nº 29.522/2011 e o que consta do memorando nº 16/2013-SEAL,
DESIGNA pelo período de 12.08.2013 a 30.08.2013, o servidor **Ocimar Edney Gomes** (código 54127), Diretor de Departamento (302), para responder cumulativamente pelas atribuições do cargo de **Secretário (a) Municipal** (304), lotado na Secretaria Especial de Assuntos Legislativos, no impedimento de Abdo Lcarim Mazloum.

PORTARIA Nº 442/2013-SAM
O Secretário Municipal de Administração e Modernização **VITOR KLEBER ALMEIDA SANTOS**, no uso das atribuições que lhe são conferidas pelo

Decreto nº 21.310/2001,
Considerando o disposto no artigo 63, incisos IX e XIV da Lei Orgânica do Município e o que consta do processo nº 52.496/2013,

RESOLVE:
Suspender preventivamente de suas funções, por alegada incapacidade laborativa, com prejuízo de seus vencimentos, a contar de 16.04.2013, pelo período de 12 (doze) meses, a servidora **Rebeca Regina de Brito Almeida** (código 52710), **Enfermeiro (a)** (5840-302), lotada na Secretaria da Saúde, devendo, após este prazo comparecer a SAM01.03 – Divisão Técnica de Segurança e Saúde do Servidor - (SESMT) para perícia médica, situada na Rua Engenheiro Alexandre Machado nº 234, Vila Augusta – Guarulhos, caso da manutenção do indeferimento pela Previdência Social deverá retornar imediatamente ao trabalho, ou comprovar Ação Judicial neste sentido, sob pena de configurar abandono de emprego, nos termos da letra "I" do artigo 482 da CLT.

PORTARIA Nº 443/2013-SAM
O Secretário Municipal de Administração e Modernização **VITOR KLEBER ALMEIDA SANTOS**, no uso das atribuições que lhe são conferidas pelo Decreto nº 21.310/2001,
Considerando o disposto no artigo 63, incisos IX e

XIV da Lei Orgânica do Município,
Considerando o artigo 14, inciso II da Lei Municipal nº 6.711/2010 e o que consta do memorando nº 200/2013-SE,
ESTENDE de 25 (vinte e cinco) para 30 (trinta) horas, a carga horária semanal de trabalho da função de **Professor (a) de Educação Básica** (5874), lotados na SE01, com seus respectivos titulares, conforme segue:

1 - NOME: ALINE PRISCILA SILVA DE LORENZI (CÓDIGO 49897) (1345)
DATA: 21.07.2013
2 - NOME: ELISANGELA CARDOZO BABOLIN (CÓDIGO 57119) (2917)
DATA: 26.07.2013
3 - NOME: GRACE KEITH HIGASHI (CÓDIGO 29521) (1556)
DATA: 01.08.2013
4 - NOME: LISANDRA NAGATA SILVA (CÓDIGO 57111) (2904)
DATA: 26.07.2013
5 - NOME: MARLON FRANCO DE ANDRADE (CÓDIGO 57234) (357)
DATA: 06.08.2013
6 - NOME: TALITA OLIVEIRA DOS ANJOS SILVA (CÓDIGO 57118) (2910)
DATA: 26.07.2013

PORTARIA Nº 444/2013-SAM

O Secretário Municipal de Administração e Modernização **VITOR KLEBER ALMEIDA SANTOS**, no uso das atribuições que lhe são conferidas pelo Decreto nº 21.310/2001,
Considerando o disposto no artigo 63, incisos IX e XIV da Lei Orgânica do Município,
APOSTILA as Portarias abaixo relacionadas, para fazer constar seus nomes corretos:
PORTARIA Nº ANTERIOR ATUAL
3291/1995-GP RENATA CARVALHO MENDES FERREIRA (CÓDIGO 20753) RENATA CARVALHO MENDES FERREIRA SOARES
3161/1992-GP MARLI INES DAS CHAGAS MACHADO SOUZA (CÓDIGO 16316) MARLI INES DAS CHAGAS

PORTARIA Nº 445/2013-SAM

O Secretário Municipal de Administração e Modernização **VITOR KLEBER ALMEIDA SANTOS**, no uso das atribuições que lhe são conferidas pelo Decreto nº 21.310/2001,
Considerando o disposto no artigo 63, incisos IX e XIV da Lei Orgânica do Município,
RETIFICA as Portarias abaixo relacionadas, conforme segue:
1- 2.601/2013-GP, para fazer constar que o nome correto é Rubens Moreira Lopes,
2- 2.610/2013-GP, para fazer constar que o nome correto é Aline de Barros Berlandi,
3- 2.620/2013-GP, para fazer constar que o nome correto é Osmar José de Andrade,
4- 2.605/2013-GP, para fazer constar que o nome correto é Carina Cristina Barreto, e
5- 2.471/2013-GP, referente à ex-servidora Paula Cristina Pessotti (código 56903), para fazer constar que sua exoneração se deu a contar de 26.07.2013.

PORTARIA Nº 530/2013-SG/DRA

O Secretário Municipal de Educação **MOACIR DE SOUZA**, no uso das atribuições que lhe são conferidas pelo Decreto nº 23.729/2006,
Considerando o artigo 63, incisos IX e XIV da Lei Orgânica do Município e o que consta do memorando nº 257/2013-DTCMP,
SUSTA a pedido, a contar de 19.08.2013, os efeitos da Portaria nº 75/2010-SE, no que diz respeito à designação para **Coordenador (a) Pedagógico (a)** da servidora **Joyce Recco Forni** (código 32064).

PORTARIA Nº 531/2013-SG/DRA

A Diretora do Departamento de Relações Administrativas da Secretaria do Governo Municipal **ADRIANA GALVÃO FARIAS**, no uso das atribuições que lhe são conferidas pelo Decreto nº 27.413/2010,

Considerando o disposto no artigo 63, incisos IX e XIV da Lei Orgânica do Município e o que consta do ofício nº 70/2013-GP,

RESOLVE:

1 - Sustar os efeitos da Portaria nº 193/2013-SG/DRA, que cedeu a servidora **Gisele Nicoletti de Macedo Nascimento** (código 51865).
2 - Ceder até 31.12.2013, sem prejuízo de seus vencimentos, à Câmara Municipal de Guarulhos, o servidor **Ricardo Antonio Moreira Barbosa** (código 50308) (5618).

PORTARIA Nº 532/2013-SG/DRA

O Secretário Municipal de Educação **MOACIR DE SOUZA**, no uso das atribuições que lhe são conferidas pelo Decreto nº 23.729/2006,
Considerando o disposto no artigo 63, incisos IX e XIV da Lei Orgânica do Município,
Considerando o disposto no artigo 31-D da Lei Municipal nº 6.058/2005,
Considerando o disposto na Portarias nº 07/2012-SE o que consta do memorando nº 263/2013-DTCMP,

DESIGNA a contar de 08.08.2013, a servidora **Cristiane de Oliveira Santos Custódio** (código 44762) (5874), para desempenhar atividades de **Coordenador (a) de Programas Educacionais, Tabela III-B, Grau A, ref. 6**, com jornada de 40 (quarenta) horas semanais de Trabalho, junto à Rede Municipal de Ensino Escolar.

PORTARIA Nº 533/2013-SG/DRA

A Diretora do Departamento de Relações Administrativas da Secretaria do Governo Municipal **ADRIANA GALVÃO FARIAS**, no uso das atribuições que lhe são conferidas pelo Decreto nº 27.413/2010,
Considerando o disposto no artigo 63, incisos IX e XIV da Lei Orgânica do Município,

RESOLVE:

CEDER no período de 12.08.2013 até 31.12.2013, sem prejuízo de seus vencimentos, ao Instituto Diet, a servidora **Cirlene de Fátima Carvalho Saes** (código 57323) (293).



Bilhete Único

SEGURANÇA **CONFORTO** **ECONOMIA**

Todo mundo sai ganhando

De janeiro de 2011 até dezembro de 2012 o Bilhete Único proporcionou uma economia de mais de R\$ 105 milhões aos cofres públicos.

Já para quem faz a partir de 4 viagens de ônibus todo dia, por exemplo, a economia foi de cerca R\$ 3.560 nesses dois anos. Com esse valor dá para comprar uma TV LED 40", uma geladeira de 300 litros e uma lavadora de roupas de 10 kg, ou pagar dois anos de escola de inglês para um filho ou fazer uma viagem de férias com 4 pessoas.

Além disso, nossa frota é uma das mais modernas do Brasil, com 870 ônibus e micro-ônibus novos e todos contam com cobradores, o que agiliza o acesso dos passageiros e torna a viagem mais segura e confortável.

PREFEITURA DE GUARULHOS

GUARULHOS TEM 21* ACADEMIAS POPULARES E 7 KM DE CICLOVIA

É MAIS SAÚDE E QUALIDADE DE VIDA AO ALCANCE DE TODOS

* AGORA TAMBÉM
EM 9 UBSs



Agora em Guarulhos ninguém vai ter desculpa para não entrar em forma. Além dos 7 km da Ciclovía Paulo Faccini, que se tornou referência de lazer aos domingos, a Prefeitura já instalou 21 Academias Populares. São 12 em parques da cidade e outras nove em UBSs. As academias são equipadas com aparelhos fáceis de utilizar, para que todos possam se exercitar com segurança. Quem faz atividade física ganha saúde de recompensa.

Saiba mais:
www.guarulhos.sp.gov.br

 **PREFEITURA**
DE GUARULHOS

**RELATÓRIO RESUMIDO DA EXECUÇÃO ORÇAMENTÁRIA
DEMONSTRATIVO DA EXECUÇÃO DAS DESPESAS POR FUNÇÃO/SUBFUNÇÃO
ORÇAMENTOS FISCAL E DA SEGURIDADE SOCIAL**

MUNICÍPIO: GUARULHOS/SP - PODER EXECUTIVO
Exercício: 2013
Período de referência: BIMESTRE MARÇO-ABRIL

RREO - Anexo 2 (LRF, Art. 52, inciso II, alínea "c")

R\$ 1,00

| CAMPO | CÓDIGO | FUNÇÃO/SUBFUNÇÃO | DOTAÇÃO INICIAL | DOTAÇÃO ATUALIZADA (a) | DESPESAS EMPENHADAS | | DESPESAS LIQUIDADAS | | | | SALDO (a-b) |
|-------|--------|--|------------------|------------------------|---------------------|------------------|---------------------|--------------------|---------------|---------|------------------|
| | | | | | No Bimestre | Até o Bimestre | No Bimestre | Até o Bimestre (b) | % (b/total b) | % (b/a) | |
| 1 | | DESPESAS (EXCETO INTRA-ORÇAMENTÁRIAS) (f) | 3.425.308.413,00 | 3.539.080.770,15 | 435.224.909,46 | 1.761.564.942,95 | 486.412.610,08 | 976.985.572,00 | 99,52 | 27,61 | 2.562.095.198,15 |
| 2 | 00001 | Legislativa | 71.846.500,00 | 71.846.500,00 | 10.039.273,09 | 28.268.021,85 | 10.811.656,19 | 20.749.581,44 | 2,11 | 28,88 | 51.096.918,56 |
| 3 | 01031 | Ação Legislativa | 68.319.500,00 | 67.419.500,00 | 9.465.133,35 | 25.918.639,37 | 10.237.516,45 | 18.400.198,96 | 1,87 | 27,29 | 49.019.301,04 |
| 4 | 01032 | Controle Externo | - | - | - | - | - | - | - | #DIV/0! | - |
| 5 | 01122 | Administração Geral | 1.741.000,00 | 2.641.000,00 | 390.291,02 | 1.834.557,37 | 390.291,02 | 1.834.557,37 | 0,19 | 69,46 | 806.442,63 |
| 6 | 01331 | Proteção e Benefícios ao Trabalhador | 1.786.000,00 | 1.786.000,00 | 183.848,72 | 514.825,11 | 183.848,72 | 514.825,11 | 0,05 | 28,83 | 1.271.174,89 |
| 7 | 00002 | Judiciária | 25.618.963,00 | 26.732.963,00 | 6.495.637,18 | 12.800.763,28 | 6.580.584,67 | 12.183.398,39 | 1,24 | 45,57 | 14.549.564,61 |
| 8 | 02061 | Ação Judiciária | - | - | - | - | - | - | - | - | - |
| 9 | 02062 | Defesa do Interesse Público no Processo Judiciário | 18.865.305,00 | 19.031.632,80 | 3.950.088,70 | 8.615.700,79 | 3.940.741,88 | 8.606.353,97 | 0,88 | 45,22 | 10.425.278,83 |
| 10 | 02122 | Administração Geral | 4.798.958,00 | 5.556.630,20 | 2.334.536,76 | 3.743.092,84 | 2.428.831,27 | 3.135.074,77 | 0,32 | 56,42 | 2.421.555,43 |
| 11 | 02422 | Direitos Individuais, Coletivos e Difuso | 1.954.700,00 | 2.144.700,00 | 211.011,72 | 441.969,65 | 211.011,72 | 441.969,65 | 0,05 | 20,61 | 1.702.730,35 |
| 12 | 00003 | Essencial à Justiça | - | - | - | - | - | - | - | - | - |
| 13 | 03091 | Defesa da Ordem Jurídica | - | - | - | - | - | - | - | - | - |
| 14 | 03092 | Representação Judicial e Extrajudicial | - | - | - | - | - | - | - | - | - |
| 15 | 00004 | Administração | 211.343.300,00 | 232.029.363,72 | 30.100.529,47 | 130.452.491,68 | 28.731.746,57 | 74.867.845,90 | 7,63 | 32,27 | 157.161.517,82 |
| 16 | 04121 | Planejamento e Orçamento | 5.611.800,00 | 5.266.165,00 | 479.203,84 | 1.829.448,95 | 692.826,40 | 1.160.059,19 | 0,118172975 | 22,03 | 4.106.105,81 |
| 17 | 04122 | Administração Geral | 95.578.000,00 | 113.036.594,20 | 14.891.770,38 | 54.224.673,48 | 15.488.635,29 | 49.142.941,27 | 5,01 | 43,48 | 63.893.652,93 |
| 18 | 04123 | Administração Financeira | - | - | - | - | - | - | - | - | - |
| 19 | 04124 | Controle Interno | 5.228.200,00 | 4.838.200,00 | 610.525,27 | 1.232.309,01 | 610.525,27 | 1.232.309,01 | 0,13 | 25,47 | 3.605.890,99 |
| 20 | 04125 | Normatização e Fiscalização | 11.322.600,00 | 11.056.350,00 | 1.072.429,40 | 2.317.617,60 | 1.072.429,40 | 2.317.617,60 | 0,24 | 20,96 | 8.738.732,40 |
| 21 | 04126 | Tecnologia da Informação | 15.226.400,00 | 17.238.870,72 | 9.448.347,00 | 14.364.904,89 | 3.004.565,12 | 3.901.243,18 | 0,40 | 22,63 | 13.337.627,54 |
| 22 | 04127 | Ordenamento Territorial | - | - | - | - | - | - | - | - | - |
| 23 | 04128 | Formação de Recursos Humanos | 953.400,00 | 913.400,00 | 61.585,62 | 257.303,95 | 99.385,62 | 187.303,95 | 0,02 | 20,51 | 726.096,05 |
| 24 | 04129 | Administração de Receitas | 26.394.900,00 | 28.819.283,80 | 4.669.558,12 | 15.370.300,59 | 3.212.180,44 | 7.400.242,19 | 0,75 | 25,68 | 21.419.041,61 |
| 25 | 04130 | Administração de Concessões | - | - | - | - | - | - | - | - | - |
| 26 | 04131 | Comunicação Social | 18.500.000,00 | 18.332.500,00 | 99.954,03 | 10.226.685,40 | 635.615,11 | 752.395,13 | 0,08 | 4,10 | 17.580.104,87 |
| 27 | 04331 | Proteção e Benefícios ao Trabalhador | 32.528.000,00 | 32.528.000,00 | 1.232.844,19 | 30.629.247,81 | 3.915.583,92 | 8.773.734,38 | 0,89 | 26,97 | 23.754.265,62 |
| 28 | 00005 | Defesa Nacional | - | - | - | - | - | - | - | - | - |
| 29 | 05151 | Defesa Aérea | - | - | - | - | - | - | - | - | - |
| 30 | 05152 | Defesa Naval | - | - | - | - | - | - | - | - | - |
| 31 | 05153 | Defesa Terrestre | - | - | - | - | - | - | - | - | - |
| 32 | 00006 | Segurança Pública | 50.613.000,00 | 50.989.953,60 | 10.171.190,35 | 26.435.557,35 | 10.755.991,10 | 22.859.507,39 | 2,33 | 44,83 | 28.130.446,21 |
| 33 | 06181 | Policimento | 32.847.200,00 | 33.295.235,88 | 7.439.447,54 | 15.299.189,48 | 7.460.070,84 | 14.879.534,95 | 1,52 | 44,69 | 18.415.700,93 |
| 34 | 06182 | Defesa Civil | 6.775.900,00 | 6.775.900,00 | 639.519,39 | 5.321.873,24 | 1.166.190,99 | 2.698.159,36 | 0,27 | 39,82 | 4.077.740,64 |
| 35 | 06183 | Informação e Inteligência | - | - | - | - | - | - | - | - | - |
| 36 | 06122 | Administração Geral | 10.984.900,00 | 10.914.767,72 | 2.092.223,42 | 5.814.494,63 | 2.129.729,27 | 5.281.813,08 | 0,54 | 48,39 | 5.632.954,64 |
| 37 | 06334 | Fomento ao Trabalho | 1.000,00 | 50,00 | - | - | - | - | - | - | 50,00 |
| 38 | 06451 | Infra-Estrutura Urbana | 4.000,00 | 4.000,00 | - | - | - | - | - | - | 4.000,00 |
| 39 | 00007 | Relações Exteriores | - | - | - | - | - | - | - | - | - |
| 40 | 07211 | Relações Diplomáticas | - | - | - | - | - | - | - | - | - |
| 41 | 07212 | Cooperação Internacional | - | - | - | - | - | - | - | - | - |
| 42 | 00008 | Assistência Social | 55.647.128,00 | 65.334.522,48 | 13.577.584,14 | 31.542.793,82 | 11.256.139,99 | 18.313.290,00 | 1,87 | 28,03 | 47.021.232,48 |
| 43 | 08241 | Assistência ao Idoso | - | - | - | - | - | - | - | - | - |
| 44 | 08242 | Assistência ao Portador de Deficiência | 371.150,00 | 539.150,00 | 112.173,49 | 212.825,45 | 107.252,97 | 204.713,20 | 0,02 | 37,97 | 334.436,80 |
| 45 | 08243 | Assistência à Criança e ao Adolescente | 12.709.370,00 | 17.476.618,08 | 5.231.372,39 | 11.582.952,03 | 4.070.934,08 | 5.643.243,01 | 0,57 | 32,29 | 11.833.375,07 |
| 46 | 08244 | Assistência Comunitária | 41.552.308,00 | 45.978.454,40 | 7.996.569,07 | 19.026.828,01 | 6.768.414,81 | 11.964.725,52 | 1,22 | 26,02 | 34.013.728,88 |
| 47 | 08122 | Administração Geral | 1.014.300,00 | 1.340.300,00 | 237.469,19 | 720.188,33 | 309.538,13 | 500.608,27 | 0,05 | 37,35 | 839.691,73 |
| 48 | 00009 | Previdência Social | 99.766.700,00 | 99.766.700,00 | 18.894.211,82 | 48.821.356,38 | 15.313.855,73 | 31.572.845,37 | 3,22 | 31,65 | 68.193.854,63 |
| 49 | 09271 | Previdência Básica | - | - | - | - | - | - | - | - | - |
| 50 | 09272 | Previdência do Regime Estatutário | 99.766.700,00 | 99.766.700,00 | 18.894.211,82 | 48.821.356,38 | 15.313.855,73 | 31.572.845,37 | 3,22 | 31,65 | 68.193.854,63 |
| 51 | 09273 | Previdência Complementar | - | - | - | - | - | - | - | - | - |
| 52 | 09274 | Previdência Especial | - | - | - | - | - | - | - | - | - |
| 53 | 00010 | Saúde | 644.755.085,00 | 667.954.017,04 | 99.035.092,21 | 419.968.411,26 | 124.863.695,79 | 282.531.672,46 | 28,78 | 42,30 | 385.422.344,58 |
| 54 | 10301 | Atenção Básica | 139.674.650,00 | 145.984.554,07 | 27.529.728,38 | 73.974.002,74 | 29.238.989,52 | 56.587.446,74 | 5,76 | 38,76 | 89.397.107,33 |
| 55 | 10302 | Assistência Hospitalar e Ambulatorial | 386.192.135,00 | 392.572.135,00 | 57.743.876,20 | 266.136.835,22 | 73.122.611,95 | 183.117.706,86 | 18,65 | 46,65 | 209.454.428,14 |
| 56 | 10303 | Suporte Profilático e Terapêutico | 27.471.000,00 | 30.789.300,00 | 2.808.373,07 | 24.326.633,00 | 7.280.288,88 | 12.700.242,89 | 1,29 | 41,25 | 18.089.057,11 |
| 57 | 10304 | Vigilância Sanitária | - | - | - | - | - | - | - | - | - |
| 58 | 10305 | Vigilância Epidemiológica | 23.276.000,00 | 26.841.176,54 | 3.999.519,91 | 10.340.555,16 | 4.103.645,09 | 7.622.517,86 | 0,78 | 28,40 | 19.218.658,68 |
| 59 | 10306 | Alimentação e Nutrição | - | - | - | - | - | - | - | - | - |
| 60 | 10122 | Administração Geral | 66.182.300,00 | 69.521.851,43 | 6.945.665,05 | 44.097.177,04 | 11.117.977,15 | 22.502.128,91 | 2,29 | 32,37 | 47.019.722,52 |
| 61 | 10128 | Formação de Recursos Humanos | 659.000,00 | 945.000,00 | 7.929,60 | 9.275,60 | 283,20 | 1.629,20 | 0,00 | 0,17 | 943.370,80 |
| 62 | 10131 | Comunicação Social | 1.300.000,00 | 1.300.000,00 | - | 1.083.932,50 | - | - | - | - | 1.300.000,00 |
| 63 | 00011 | Trabalho | 23.396.425,00 | 26.427.165,09 | 1.217.927,05 | 12.118.398,04 | 3.222.079,48 | 4.435.187,84 | 0,45 | 16,78 | 21.991.977,25 |
| 64 | 11331 | Proteção e Benefícios ao Trabalhador | - | - | - | - | - | - | - | - | - |
| 65 | 11332 | Relações de Trabalho | - | - | - | - | - | - | - | - | - |
| 66 | 11333 | Empregabilidade | 6.756.525,00 | 10.121.000,93 | 298.575,41 | 1.743.059,04 | 578.456,85 | 666.634,60 | 0,07 | 6,59 | 9.454.366,33 |
| 67 | 11334 | Fomento ao Trabalho | 13.134.900,00 | 12.761.240,00 | 156.222,23 | 8.597.052,80 | 1.535.880,61 | 2.166.024,00 | 0,22 | 16,97 | 10.595.216,00 |
| 68 | 11122 | Administração Geral | 3.505.000,00 | 3.544.924,16 | 1.075.573,87 | 1.778.286,20 | 1.107.742,02 | 1.602.529,24 | 0,16 | 45,21 | 1.942.394,92 |
| 69 | 00012 | Educação | 642.614.585,00 | 661.048.499,14 | 104.730.441,84 | 331.470.474,52 | 102.104.639,61 | 184.169.622,11 | 18,76 | 27,86 | 476.878.877,03 |
| 70 | 12361 | Ensino Fundamental | 284.462.176,00 | 296.391.759,31 | 52.559.981,73 | 144.782.489,11 | 47.437.416,02 | 82.025.216,22 | 8,36 | 27,67 | 214.366.543,09 |
| 71 | 12362 | Ensino Médio | - | - | - | - | - | - | - | - | - |
| 72 | 12363 | Ensino Profissional | - | - | - | - | - | - | - | - | - |
| 73 | 12364 | Ensino Superior | - | - | - | - | - | - | - | - | - |
| 74 | 12365 | Educação Infantil | 288.743.449,00 | 298.637.380,41 | 46.035.972,83 | 160.941.282,69 | 46.669.472,89 | 85.791.164,89 | 8,74 | 28,73 | 212.946.215,52 |
| 75 | 12366 | Educação de Jovens e Adultos | 18.348.960,00 | 16.775.977,36 | 1.115.344,39 | 7.690.260,32 | 2.530.089,39 | 4.779.794,94 | 0,49 | 28,49 | 11.996.182,42 |
| 76 | 12367 | Educação Especial | - | - | - | - | - | - | - | - | - |
| 77 | 12122 | Administração Geral | 45.820.000,00 | 44.003.382,06 | 4.977.938,15 | 15.633.450,24 | 5.445.591,60 | 11.542.788,15 | 1,18 | 26,23 | 32.460.593,91 |
| 78 | 12126 | Tecnologia da Informação | 2.240.000,00 | 2.240.000,00 | 45.034,69 | 498.034,69 | 21.506,29 | 21.506,29 | 0,00 | 0,96 | 2.218.493,71 |
| | | | | | | | | | | | |

| | | | | | | | | | | | |
|-----|-------|--|----------------|----------------|---------------|---------------|---------------|---------------|------|-------|----------------|
| 109 | 00018 | Gestão Ambiental | 39.340.898,00 | 39.317.411,48 | 5.292.057,39 | 12.523.515,64 | 4.877.746,10 | 9.794.338,31 | 1,00 | 24,91 | 29.523.073,17 |
| 110 | 18541 | Preservação e Conservação Ambiental | 30.020.698,00 | 30.020.698,00 | 3.528.906,55 | 8.315.066,37 | 3.047.051,32 | 6.106.590,70 | 0,62 | 20,34 | 23.914.107,39 |
| 111 | 18542 | Controle Ambiental | 3.203.200,00 | 3.203.200,00 | 808.659,77 | 1.677.064,00 | 808.659,77 | 1.677.064,00 | 0,17 | 52,36 | 1.526.136,00 |
| 112 | 18543 | Recuperação de Áreas Degradadas | - | - | - | - | - | - | - | - | - |
| 113 | 18544 | Recursos Hídricos | - | - | - | - | - | - | - | - | - |
| 114 | 18545 | Meteorologia | - | - | - | - | - | - | - | - | - |
| 115 | 18122 | Administração Geral | 5.908.600,00 | 5.885.113,48 | 954.386,33 | 2.446.752,53 | 990.924,58 | 1.979.573,18 | 0,20 | 33,64 | 3.905.540,30 |
| 116 | 18331 | Proteção e Benefícios ao Trabalhador | 208.400,00 | 208.400,00 | 104,74 | 84.632,74 | 31.110,43 | 31.110,43 | 0,00 | 14,93 | 177.289,57 |
| 117 | 00019 | Ciência e Tecnologia | - | - | - | - | - | - | - | - | - |
| 118 | 19571 | Desenvolvimento Científico | - | - | - | - | - | - | - | - | - |
| 119 | 19572 | Desenvolvimento Tecnológico e Engenharia | - | - | - | - | - | - | - | - | - |
| 120 | 19573 | Difusão do Conhecimento Científico e Tecnológico | - | - | - | - | - | - | - | - | - |
| 121 | 00020 | Agricultura | - | - | - | - | - | - | - | - | - |
| 122 | 20601 | Promoção da Produção Vegetal | - | - | - | - | - | - | 0 | - | - |
| 123 | 20602 | Promoção da Produção Animal | - | - | - | - | - | - | - | - | - |
| 124 | 20603 | Defesa Sanitária Vegetal | - | - | - | - | - | - | - | - | - |
| 125 | 20604 | Defesa Sanitária Animal | - | - | - | - | - | - | - | - | - |
| 126 | 20605 | Abastecimento | - | - | - | - | - | - | - | - | - |
| 127 | 20606 | Extensão Rural | - | - | - | - | - | - | - | - | - |
| 128 | 20607 | Irrigação | - | - | - | - | - | - | - | - | - |
| 129 | 00021 | Organização Agrária | - | - | - | - | - | - | - | - | - |
| 130 | 21631 | Reforma Agrária | - | - | - | - | - | - | - | - | - |
| 131 | 21632 | Colonização | - | - | - | - | - | - | - | - | - |
| 132 | 00022 | Indústria | - | - | - | - | - | - | - | - | - |
| 133 | 22661 | Promoção Industrial | - | - | - | - | - | - | - | - | - |
| 134 | 22662 | Produção Industrial | - | - | - | - | - | - | - | - | - |
| 135 | 22663 | Mineração | - | - | - | - | - | - | - | - | - |
| 136 | 22664 | Propriedade Industrial | - | - | - | - | - | - | - | - | - |
| 137 | 22665 | Normalização e Qualidade | - | - | - | - | - | - | - | - | - |
| 138 | 00023 | Comércio e Serviços | 9.698.900,00 | 9.203.217,17 | 1.402.424,20 | 3.001.846,15 | 1.169.793,21 | 2.584.762,70 | 0,26 | 28,09 | 6.618.454,47 |
| 139 | 23691 | Promoção Comercial | 745.500,00 | 775.500,00 | 133.135,95 | 221.130,63 | 85.135,95 | 173.130,63 | 0,02 | 22,33 | 602.369,37 |
| 140 | 23692 | Comercialização | 5.586.000,00 | 4.283.000,00 | 465.996,99 | 973.387,98 | 466.200,59 | 960.042,35 | 0,10 | 22,42 | 3.322.957,65 |
| 141 | 23693 | Comércio Exterior | - | - | - | - | - | - | - | - | - |
| 142 | 23694 | Serviços Financeiros | - | - | - | - | - | - | - | - | - |
| 143 | 23695 | Turismo | 630.700,00 | 1.467.730,01 | 338.082,90 | 513.214,18 | 146.371,39 | 241.406,04 | 0,02 | 16,45 | 1.226.323,97 |
| 144 | 23122 | Administração Geral | 2.736.700,00 | 2.676.987,16 | 465.208,36 | 1.294.113,36 | 472.085,28 | 1.210.183,68 | 0,12 | 45,21 | 1.466.803,48 |
| 145 | 00024 | Comunicações | - | - | - | - | - | - | - | - | - |
| 146 | 24721 | Comunicações Postais | - | - | - | - | - | - | - | - | - |
| 147 | 24722 | Telecomunicações | - | - | - | - | - | - | - | - | - |
| 148 | 00025 | Energia | - | - | - | - | - | - | - | - | - |
| 149 | 25751 | Conservação de Energia | - | - | - | - | - | - | - | - | - |
| 150 | 25752 | Energia Elétrica | - | - | - | - | - | - | - | - | - |
| 151 | 25753 | Combustíveis Minerais | - | - | - | - | - | - | - | - | - |
| 152 | 25754 | Biocombustíveis | - | - | - | - | - | - | - | - | - |
| 153 | 00026 | Transporte | - | - | - | - | - | - | - | - | - |
| 154 | 26781 | Transporte Aéreo | - | - | - | - | - | - | - | - | - |
| 155 | 26782 | Transporte Rodoviário | - | - | - | - | - | - | - | - | - |
| 156 | 26783 | Transporte Ferroviário | - | - | - | - | - | - | - | - | - |
| 157 | 26784 | Transporte Hidroviário | - | - | - | - | - | - | - | - | - |
| 158 | 26785 | Transportes Especiais | - | - | - | - | - | - | - | - | - |
| 159 | 00027 | Desporto e Lazer | 27.955.350,00 | 27.552.814,10 | 3.294.197,38 | 7.934.379,18 | 3.138.122,02 | 6.646.797,75 | 0,68 | 24,12 | 20.906.016,35 |
| 160 | 27811 | Desporto de Rendimento | 8.220.500,00 | 7.720.500,00 | 362.989,87 | 760.159,30 | 241.246,11 | 448.415,54 | 0,05 | 5,81 | 7.272.084,46 |
| 161 | 27812 | Desporto Comunitário | 11.906.950,00 | 11.904.414,10 | 778.953,06 | 2.383.399,59 | 753.235,46 | 1.582.675,92 | 0,16 | 13,29 | 10.321.738,18 |
| 162 | 27813 | Lazer | - | - | - | - | - | - | - | - | - |
| 163 | 27122 | Administração Geral | 7.551.900,00 | 7.651.900,00 | 2.143.464,45 | 4.615.530,29 | 2.143.464,45 | 4.615.530,29 | 0,47 | 60,32 | 3.036.369,71 |
| 164 | 27131 | Comunicação Social | 240.000,00 | 240.000,00 | - | 166.500,00 | 176,00 | 176,00 | 0,00 | 0,07 | 239.824,00 |
| 165 | 27331 | Proteção e Benefícios ao Trabalhador | 36.000,00 | 36.000,00 | 8.790,00 | 8.790,00 | - | - | - | - | 36.000,00 |
| 166 | 00028 | Encargos Especiais | 193.915.160,00 | 193.415.160,00 | 27.082.410,24 | 57.150.179,16 | 27.939.788,86 | 52.601.776,60 | 5,36 | 27,20 | 140.813.383,40 |
| 167 | 28841 | Refinanciamento da Dívida Interna | 24.635.000,00 | 24.635.000,00 | 3.923.602,23 | 7.832.671,17 | 3.923.602,23 | 7.832.671,17 | 0,80 | 31,79 | 16.802.328,83 |
| 168 | 28842 | Refinanciamento da Dívida Externa | - | - | - | - | - | - | - | - | - |
| 169 | 28843 | Serviço da Dívida Interna | 79.906.760,00 | 79.906.760,00 | 13.417.710,37 | 25.931.070,11 | 13.417.710,37 | 25.119.810,11 | 2,56 | 31,44 | 54.786.949,89 |
| 170 | 28844 | Serviço da Dívida Externa | 100.000,00 | 100.000,00 | - | - | - | - | - | - | 100.000,00 |
| 171 | 28845 | Outras Transferências | - | - | - | - | - | - | - | - | - |
| 172 | 28846 | Outros Encargos Especiais | 89.273.400,00 | 88.773.400,00 | 9.741.097,64 | 23.386.437,88 | 10.598.476,26 | 19.649.295,32 | 2,00 | 22,13 | 69.124.104,68 |
| 173 | 28847 | Transferências para a Educação Básica | - | - | - | - | - | - | - | - | - |
| 174 | | RESERVA DE CONTINGÊNCIA | 46.095.037,00 | 6.042.381,12 | - | - | - | - | - | - | 6.042.381,12 |
| 175 | | RESERVA DO RPPS | - | - | - | - | - | - | - | - | - |
| 176 | | DESPESAS INTRA-ORÇAMENTÁRIAS (II) | 22.740.300,00 | 24.044.500,00 | 2.067.265,46 | 10.105.588,88 | 2.891.911,35 | 4.676.427,72 | 0,48 | 19,45 | 19.368.072,28 |
| 177 | 00001 | Legislativa | 2.772.500,00 | 2.772.500,00 | 286.122,81 | 912.820,55 | 419.476,18 | 683.673,92 | 0,07 | 24,66 | 2.088.826,08 |
| 178 | 01031 | Ação Legislativa | 2.400.000,00 | 2.400.000,00 | 286.122,81 | 550.320,55 | 286.122,81 | 550.320,55 | 0,06 | 22,93 | 1.849.679,45 |
| 179 | 01331 | Proteção e Benefícios ao Trabalhador | 372.500,00 | 372.500,00 | - | 362.500,00 | 133.353,37 | 133.353,37 | 0,01 | 35,80 | 239.146,63 |
| 180 | 00002 | Judiciária | 430.600,00 | 430.600,00 | 33.855,24 | 68.959,93 | 33.855,24 | 68.959,93 | 0,01 | 16,01 | 361.640,07 |
| 181 | 02062 | Defesa do Interesse Público no Processo | 254.800,00 | 254.800,00 | 23.491,13 | 48.068,81 | 23.491,13 | 48.068,81 | 0,00 | 18,87 | 206.731,19 |
| 182 | 02122 | Administração Geral | 68.400,00 | 68.400,00 | 8.781,96 | 17.420,94 | 8.781,96 | 17.420,94 | 0,00 | 25,47 | 50.979,06 |
| 183 | 02422 | Direitos Individuais, Coletivos e Difuso | 107.400,00 | 107.400,00 | 1.582,15 | 3.470,18 | 1.582,15 | 3.470,18 | 0,00 | 3,23 | 103.929,82 |
| 184 | 00003 | Essencial à Justiça | - | - | - | - | - | - | - | - | - |
| 185 | 00004 | Administração | 7.121.200,00 | 8.307.500,00 | 1.277.372,31 | 1.852.721,03 | 1.277.372,31 | 1.852.721,03 | 0,19 | 22,30 | 6.454.778,97 |
| 186 | 04121 | Planejamento e Orçamento | 185.800,00 | 185.800,00 | 11.920,03 | 24.408,21 | 11.920,03 | 24.408,21 | 0,00 | 13,14 | 161.391,79 |
| 187 | 04122 | Administração Geral | 2.820.200,00 | 2.846.500,00 | 290.267,64 | 573.032,88 | 290.267,64 | 573.032,88 | 0,06 | 20,13 | 2.273.467,12 |
| 188 | 04124 | Controle Interno | 555.300,00 | 555.300,00 | 28.636,57 | 57.688,75 | 28.636,57 | 57.688,75 | 0,01 | 10,39 | 497.611,25 |
| 189 | 04125 | Normalização e Fiscalização | 1.277.500,00 | 1.277.500,00 | 70.921,49 | 142.052,71 | 70.921,49 | 142.052,71 | 0,01 | 11,12 | 1.135.447,29 |
| 190 | 04126 | Tecnologia da Informação | 67.800,00 | 67.800,00 | 3.569,14 | 8.818,89 | 3.569,14 | 8.818,89 | 0,00 | 13,01 | 58.981,11 |
| 191 | 04128 | Formação de Recursos Humanos | 40.200,00 | 40.200,00 | 1.478,04 | 3.202,43 | 1.478,04 | 3.202,43 | 0,00 | 7,97 | 36.997,57 |
| 192 | 04129 | Administração de Receitas | 2.174.400,00 | 2.174.400,00 | 172.967,10 | 345.904,86 | 172.967,10 | 345.904,86 | 0,04 | 15,91 | 1.828.495,14 |
| 193 | 04331 | Previdência Social | - | 1.160.000,00 | 697.612,30 | 697.612,30 | 697.612,30 | 697.612,30 | - | 60,14 | 462.387,70 |
| 194 | 00005 | Defesa Nacional | - | - | - | - | - | - | - | - | - |
| 195 | 00006 | Segurança Pública | 336.100,00 | 349.100,00 | 30.030,52 | 60.820,29 | 30.030,52 | 60.820,29 | 0,01 | 17,42 | 288.279,71 |
| 196 | 06122 | Administração Geral | 246.400,00 | 246.400,00 | 20.736,51 | 42.562,93 | 20.736,51 | 42.562,93 | 0,00 | 17,27 | 203.837,07 |
| 197 | 06181 | Policimento | - | 13.000,00 | 3.172,64 | 6.205,12 | 3.172,64 | 6.205,12 | 0,00 | 47,73 | 6.794,88 |
| 198 | 06182 | Defesa Civil | 89.700,00 | 89.700,00 | 6.121,37 | 12.052,24 | 6.121,37 | 12.052,24 | 0,00 | 13,44 | 77.647,76 |
| 199 | 00007 | Relações Exteriores | - | - | - | - | - | - | - | - | - |
| 200 | 00008 | Assistência Social | 509.800,00 | 526.100,00 | 21.836,28 | 43.159,60 | 21.836,28 | 43.159,60 | 0,00 | 8,20 | 482.940,40 |
| 201 | 08122 | Administração Geral | - | 1.000,00 | - | - | - | - | - | - | 1.000,00 |
| 202 | 08242 | Assistência ao Portador de Deficiência | 1.000,00 | 13.000,00 | 2.421,53 | 4.201,17 | 2.421,53 | 4.201,17 | 0,00 | 32,32 | 8.798,83 |
| 203 | 08243 | Assistência à Criança e ao Adolescente | 16.700,00 | 16.700,00 | 469,27 | 931,11 | 469,27 | 931,11 | 0,00 | 5,58 | 15.768,89 |
| 204 | 08244 | Assistência Comunitária | 492.100,00 | 495.400,00 | 18.945,48 | 38.027,32 | 18.945,48 | 38.027,32 | 0,00 | 7,68 | 457.372,68 |
| 205 | 00009 | Previdência Social | 193.600,00 | 193.600,00 | - | 143.000,00 | 10.651,42 | 21.684,92 | 0,00 | 11,20 | 171.915,08 |
| 206 | 09272 | Previdência do Regime Estatutário | 193.600,00 | 193.600,00 | - | 143.000,00 | 10.651,42 | 21.684,92 | 0,00 | 11,20 | 171.915,08 |
| 207 | 00010 | Saúde | 1.320.600,00 | 1.320.600,00 | 100.941,23 | 205.879,02 | 100.941,23 | 205.879,02 | 0,02 | 15,59 | 1.114.720,98 |
| 208 | 10122 | Administração Geral | 521.800,00 | 521.800,00 | 50.842,11 | 102.086,36 | 50.842,11 | 102.086,36 | 0,01 | 19,56 | 419.713,64 |
| 209 | 10301 | Atenção Básica | 182.000,00 | 182.000,00 | 6.938,78 | 14.704,61 | 6.938,78 | 14.704,61 | 0,00 | 8,08 | 167.295,39 |
| 210 | 10302 | Assistência Hospitalar e Ambulatorial | 343.000,00 | 343.000,00 | 20.210,90 | 44.235,19 | 20.210,90 | 44.235,19 | 0,00 | 12,90 | 298.764,81 |
| 211 | 10303 | Suporte Profilático e Terapêutico | 1.800,00 | 1.800,00 | - | - | - | - | - | - | 1.800,00 |
| 212 | 10305 | Vigilância Epidemiológica | | | | | | | | | |

| | | | | | | | | | | | |
|-----|-------|--------------------------------------|-------------------------|-------------------------|-----------------------|-------------------------|-----------------------|-----------------------|---------------|--------------|-------------------------|
| 225 | 15122 | Administração Geral | 578.200,00 | 605.800,00 | 29.347,45 | 61.248,73 | 29.347,45 | 61.248,73 | 0,01 | 10,11 | 544.551,27 |
| 226 | 15451 | Infra-Estrutura Urbana | 275.400,00 | 330.400,00 | 31.517,40 | 62.206,74 | 31.517,40 | 62.206,74 | 0,01 | 18,83 | 268.193,26 |
| 227 | 15452 | Serviços Urbanos | 141.900,00 | 147.900,00 | 20.204,15 | 40.093,57 | 20.204,15 | 40.093,57 | 0,00 | 27,11 | 107.806,43 |
| 228 | 15453 | Transportes Coletivos Urbanos | 306.500,00 | 306.500,00 | 21.901,66 | 44.301,87 | 21.901,66 | 44.301,87 | 0,00 | 14,45 | 262.198,13 |
| 229 | 00016 | Habitação | 347.300,00 | 347.300,00 | 13.909,87 | 28.010,14 | 13.909,87 | 28.010,14 | 0,00 | 8,07 | 319.289,86 |
| 230 | 16122 | Administração Geral | 347.300,00 | 347.300,00 | 13.909,87 | 28.010,14 | 13.909,87 | 28.010,14 | 0,00 | 8,07 | 319.289,86 |
| 231 | 00017 | Saneamento | 6.170.000,00 | 6.170.000,00 | - | 6.170.000,00 | 680.641,10 | 1.091.300,55 | 0,11 | 17,69 | 5.078.699,45 |
| 232 | 17122 | Administração Geral | 2.540.000,00 | 2.540.000,00 | - | 2.540.000,00 | 185.018,75 | 375.417,80 | 0,04 | 14,78 | 2.164.582,20 |
| 233 | 17331 | Proteção e Benefícios ao Trabalhador | 2.305.000,00 | 2.305.000,00 | - | 2.305.000,00 | 426.560,54 | 577.672,56 | 0,06 | 25,06 | 1.727.327,44 |
| 234 | 17512 | Saneamento Básico Urbano | 1.325.000,00 | 1.325.000,00 | - | 1.325.000,00 | 69.061,81 | 138.210,19 | 0,01 | 10,43 | 1.186.789,81 |
| 235 | 00018 | Gestão Ambiental | 675.600,00 | 675.600,00 | 83.201,82 | 167.120,57 | 83.201,82 | 167.120,57 | 0,02 | 24,74 | 508.479,43 |
| 236 | 18122 | Administração Geral | 165.100,00 | 165.100,00 | 13.527,34 | 25.937,88 | 13.527,34 | 25.937,88 | 0,00 | 15,71 | 139.162,12 |
| 237 | 18541 | Preservação e Conservação Ambiental | 244.400,00 | 244.400,00 | 21.886,43 | 46.085,33 | 21.886,43 | 46.085,33 | 0,00 | 18,86 | 198.314,67 |
| 238 | 18542 | Controle Ambiental | 266.100,00 | 266.100,00 | 47.788,05 | 95.097,36 | 47.788,05 | 95.097,36 | 0,01 | 35,74 | 171.002,64 |
| 239 | 00019 | Ciência e Tecnologia | - | - | - | - | - | - | - | - | - |
| 240 | 00020 | Agricultura | - | - | - | - | - | - | - | - | - |
| 241 | 00021 | Organização Agrária | - | - | - | - | - | - | - | - | - |
| 242 | 00022 | Indústria | - | - | - | - | - | - | - | - | - |
| 243 | 00023 | Comércio e Serviços | 527.400,00 | 527.400,00 | 37.322,73 | 75.692,85 | 37.322,73 | 75.692,85 | 0,01 | 14,35 | 451.707,15 |
| 244 | 23122 | Administração Geral | 60.100,00 | 60.100,00 | 5.511,98 | 12.104,56 | 5.511,98 | 12.104,56 | 0,00 | 20,14 | 47.995,44 |
| 245 | 23691 | Promoção Comercial | 10.600,00 | 10.600,00 | 1.963,58 | 4.329,43 | 1.963,58 | 4.329,43 | 0,00 | 40,84 | 6.270,57 |
| 246 | 23692 | Comercialização | 433.400,00 | 433.400,00 | 24.537,23 | 50.337,78 | 24.537,23 | 50.337,78 | 0,01 | 11,61 | 383.062,22 |
| 247 | 23695 | Turismo | 23.300,00 | 23.300,00 | 5.309,94 | 8.921,08 | 5.309,94 | 8.921,08 | 0,00 | 38,29 | 14.378,92 |
| 248 | 00024 | Comunicações | - | - | - | - | - | - | - | - | - |
| 249 | 00025 | Energia | - | - | - | - | - | - | - | - | - |
| 250 | 00026 | Transporte | - | - | - | - | - | - | - | - | - |
| 251 | 00027 | Desporto e Lazer | 341.100,00 | 341.100,00 | 22.344,87 | 50.145,36 | 22.344,87 | 50.145,36 | 0,01 | 14,70 | 290.954,64 |
| 252 | 27122 | Administração Geral | 190.400,00 | 190.400,00 | 21.776,79 | 45.841,40 | 21.776,79 | 45.841,40 | 0,00 | 24,08 | 144.558,60 |
| 253 | 27811 | Desporto de Rendimento | 80.000,00 | 80.000,00 | - | - | - | - | - | - | 80.000,00 |
| 254 | 27812 | Desporto Comunitário | 70.700,00 | 70.700,00 | 568,08 | 4.303,96 | 568,08 | 4.303,96 | 0,00 | 6,09 | 66.396,04 |
| 255 | 00028 | Encargos Especiais | - | - | - | - | - | - | - | - | - |
| 256 | | TOTAL (III) = (I + II) | 3.448.048.713,00 | 3.563.125.270,15 | 437.292.174,92 | 1.771.670.531,83 | 489.304.521,43 | 981.661.999,72 | 100,00 | 27,55 | 2.581.463.270,43 |

Obs.: Contas intra-orçamentárias, inclusive os cálculos previstos nos cabeçalhos, deverão ser preenchidos manualmente pelo ente da Federação.
Fonte: BALANCETES GERAIS CONSOLIDADOS DO MUNICÍPIO

**RELATÓRIO RESUMIDO DA EXECUÇÃO ORÇAMENTÁRIA
DEMONSTRATIVO DA RECEITA CORRENTE LÍQUIDA
ORÇAMENTOS FISCAL E DA SEGURIDADE SOCIAL**

MUNICÍPIO: GUARULHOS/SP - PODER EXECUTIVO
Exercício: 2013
Período de referência: MAI/2012 a ABR/2013

RREO - Anexo 3 (LRF, Art. 53, inciso I)

R\$ 1,00

| CAMPO | ESPECIFICAÇÃO | Maio 2012 | Junho 2012 | Julho 2012 | Agosto 2012 | Setembro 2012 | Outubro 2012 | Novembro 2012 |
|-------|---|-----------------------|-----------------------|-----------------------|-----------------------|-----------------------|-----------------------|-----------------------|
| 1 | RECEITAS CORRENTES (I) = (2+8+...+13+22) | 229.703.114,32 | 210.395.200,84 | 229.915.842,39 | 210.205.807,28 | 211.020.010,58 | 243.971.671,09 | 209.359.149,72 |
| 2 | Receita Tributária = (3+4+5+6+7) | 47.530.979,98 | 43.848.413,71 | 43.565.140,59 | 44.522.450,13 | 44.117.085,49 | 42.567.389,25 | 48.200.220,95 |
| 3 | IPTU | 13.649.168,74 | 13.644.195,37 | 13.435.099,42 | 13.716.528,29 | 13.061.807,58 | 13.342.765,49 | 13.254.225,22 |
| 4 | ISS | 19.116.785,17 | 19.035.142,04 | 19.124.373,99 | 19.036.448,39 | 19.924.468,57 | 18.529.394,72 | 23.981.859,50 |
| 5 | ITBI | 3.942.709,67 | 3.324.060,28 | 3.961.987,44 | 4.482.261,69 | 4.092.254,43 | 4.072.304,33 | 4.397.551,69 |
| 6 | IRRF | 6.720.231,89 | 6.059.758,97 | 6.036.458,39 | 5.815.164,40 | 6.030.319,14 | 5.432.714,91 | 5.610.257,84 |
| 7 | Outras Receitas Tributárias | 4.102.084,51 | 1.785.257,05 | 1.007.221,35 | 1.472.047,96 | 1.008.235,77 | 1.190.209,80 | 956.326,70 |
| 8 | Receita de Contribuições | 1.100.514,65 | 1.029.081,77 | 1.130.324,56 | 1.240.842,52 | 1.033.560,51 | 1.265.546,00 | 1.031.886,90 |
| 9 | Receita Patrimonial | 1.834.502,08 | 1.140.202,93 | 1.733.292,99 | 1.412.943,94 | 1.215.063,16 | 1.752.869,85 | 1.180.160,59 |
| 10 | Receita Agropecuária | - | - | - | - | - | - | - |
| 11 | Receita Industrial | - | - | - | - | - | - | - |
| 12 | Receita de Serviços | 25.493.706,25 | 23.608.526,85 | 25.153.885,63 | 24.860.983,06 | 22.177.893,03 | 26.067.966,28 | 22.894.731,90 |
| 13 | Transferências Correntes = (14+...+21) | 137.647.785,36 | 125.837.767,83 | 142.644.146,69 | 117.944.917,88 | 127.866.236,54 | 154.769.030,93 | 118.502.486,78 |
| 14 | Cota-Parte do FPM | 4.920.965,29 | 4.199.300,45 | 3.135.897,19 | 3.460.396,73 | 3.027.796,34 | 1.712.550,25 | - |
| 15 | Cota-Parte do ICMS | 82.757.812,92 | 72.522.670,29 | 88.008.384,56 | 67.674.529,60 | 76.895.817,98 | 93.592.736,42 | 67.138.897,50 |
| 16 | Cota-Parte do IPVA | 4.876.400,10 | 6.246.137,69 | 4.431.463,36 | 5.289.922,40 | 5.607.056,74 | 4.661.897,85 | 3.847.942,00 |
| 17 | Cota-Parte do ITR | 2.442,25 | 695,43 | 201,71 | 333,33 | 5.896,40 | 73.085,29 | 9.023,59 |
| 18 | Transferências da LC 87/1996 | 435.902,26 | 435.902,26 | 435.902,26 | 435.902,26 | - | 871.804,52 | 435.902,26 |
| 19 | Transferências da LC 61/1989 | - | - | - | - | - | - | - |
| 20 | Transferências do FUNDEB | 25.596.114,66 | 22.501.130,45 | 26.128.150,69 | 20.668.238,77 | 23.089.276,42 | 27.814.363,99 | 20.834.705,63 |
| 21 | Outras Transferências Correntes | 19.058.147,88 | 19.931.931,26 | 20.504.146,92 | 20.415.594,79 | 19.240.392,66 | 26.042.592,61 | 26.236.015,80 |
| 22 | Outras Receitas Correntes | 16.095.626,00 | 14.931.207,75 | 15.689.051,93 | 20.223.669,75 | 14.610.171,85 | 17.548.868,78 | 17.539.663,20 |
| 23 | DEDUÇÕES (II) = (24+25+26) | 19.855.057,00 | 17.828.952,85 | 20.459.739,69 | 16.736.181,85 | 18.266.302,90 | 21.579.963,90 | 15.445.519,29 |
| 24 | Contrib. do Servidor para o Plano de Previdência | 1.100.514,65 | 1.029.081,77 | 1.130.324,56 | 1.240.842,52 | 1.033.560,51 | 1.265.546,00 | 1.031.886,90 |
| 25 | Compensação Financ. entre Regimes Previd. | - | - | - | - | - | - | - |
| 26 | Dedução de Receita para Formação do FUNDEB | 18.754.542,35 | 16.799.871,08 | 19.329.415,13 | 15.495.339,33 | 17.232.742,39 | 20.314.417,90 | 14.413.632,99 |
| 27 | RECEITA CORRENTE LÍQUIDA (III) = (I - II) = (1-23) | 209.848.057,32 | 192.566.247,99 | 209.456.102,70 | 193.469.625,43 | 192.753.707,68 | 222.391.707,19 | 193.913.630,43 |

| CAMPO | ESPECIFICAÇÃO | Dezembro 2012 | Janeiro 2013 | Fevereiro 2013 | Março 2013 | Abril 2013 | TOTAL (ÚLT. 12 M) | PREVISÃO ATUALIZADA 2013 |
|-------|--|------------------|-----------------|-------------------|----------------|----------------|----------------------|-----------------------------|
| 28 | RECEITAS CORRENTES (I) = (29+35+...+40+49) | 252.061.941,45 | 396.450.320,88 | 249.796.164,36 | 272.513.298,98 | 279.096.136,87 | 2.994.488.658,76 | 3.174.119.814,00 |
| 29 | Receita Tributária = (30+31+32+33+34) | 58.602.933,41 | 155.360.256,38 | 58.531.136,62 | 57.609.202,42 | 59.842.556,53 | 704.297.765,46 | 694.626.995,00 |
| 30 | IPTU | 14.451.573,62 | 122.338.098,28 | 27.493.417,89 | 19.101.925,74 | 18.887.273,69 | 296.376.079,33 | 292.768.100,00 |
| 31 | ISS | 23.298.777,22 | 23.589.693,74 | 22.034.511,60 | 22.175.462,07 | 27.149.455,94 | 256.996.372,95 | 270.271.200,00 |
| 32 | ITBI | 6.285.794,28 | 3.044.290,44 | 2.634.135,41 | 4.321.948,58 | 5.194.817,97 | 49.754.116,21 | 43.115.700,00 |
| 33 | IRRF | 12.359.068,83 | 5.851.428,10 | 5.582.219,17 | 7.190.122,89 | 6.505.690,94 | 79.193.435,47 | 64.478.800,00 |
| 34 | Outras Receitas Tributárias | 2.207.719,46 | 536.745,82 | 786.852,55 | 4.819.743,14 | 2.105.317,99 | 21.977.761,50 | 23.993.195,00 |
| 35 | Receita de Contribuições | 1.508.613,18 | 1.900.215,16 | 1.276.750,71 | 1.019.473,56 | 1.150.001,78 | 14.686.810,70 | 14.253.173,00 |
| 36 | Receita Patrimonial | 1.375.115,39 | 1.221.154,18 | 1.765.834,85 | 1.866.050,62 | 2.408.529,97 | 18.915.720,55 | 36.283.638,00 |
| 37 | Receita Agropecuária | - | - | - | - | - | - | - |
| 38 | Receita Industrial | - | - | - | - | - | - | - |
| 39 | Receita de Serviços | 25.475.248,81 | 24.696.808,79 | 24.570.272,69 | 26.352.554,78 | 26.578.252,44 | 297.930.830,51 | 308.655.125,00 |
| 40 | Transferências Correntes = (41+...+48) | 140.478.470,06 | 196.106.811,84 | 148.751.124,18 | 171.928.188,87 | 172.166.638,93 | 1.754.644.605,89 | 1.755.447.820,00 |
| 41 | Cota-Parte do FPM | - | - | - | 27.596.445,20 | 3.913.645,25 | 51.966.996,70 | 61.339.600,00 |
| 42 | Cota-Parte do ICMS | 84.121.280,70 | 87.107.080,51 | 76.126.611,06 | 79.957.183,81 | 99.525.285,89 | 975.428.291,24 | 957.252.000,00 |
| 43 | Cota-Parte do IPVA | 4.950.063,63 | 49.809.376,79 | 22.924.225,13 | 21.249.243,76 | 7.329.615,09 | 141.223.344,54 | 130.222.200,00 |
| 44 | Cota-Parte do ITR | 4.414,63 | 4.341,08 | 1.565,33 | 3.730,29 | 17.440,70 | 123.170,03 | 113.500,00 |
| 45 | Transferências da LC 87/1996 | 435.902,26 | - | - | - | - | 3.487.218,08 | 6.820.800,00 |
| 46 | Transferências da LC 61/1989 | - | - | - | - | - | - | - |
| 47 | Transferências do FUNDEB | 31.749.294,81 | 36.765.409,47 | 28.784.150,64 | 21.166.181,40 | 38.093.639,68 | 323.190.656,61 | 325.092.000,00 |
| 48 | Outras Transferências Correntes | 19.217.514,03 | 22.420.603,99 | 20.914.572,02 | 21.956.404,41 | 23.287.012,32 | 259.224.928,69 | 274.607.720,00 |
| 49 | Outras Receitas Correntes | 24.621.060,60 | 17.165.074,53 | 14.901.045,31 | 13.736.828,73 | 16.950.157,22 | 204.012.925,65 | 364.853.063,00 |
| 50 | DEDUÇÕES (II) = (51+52+53) | 19.542.087,44 | 29.524.555,09 | 21.212.699,46 | 26.567.238,76 | 23.714.694,20 | 250.732.992,43 | 247.027.773,00 |
| 51 | Contrib. do Servidor para o Plano de Previdência | 1.508.613,18 | 1.900.215,16 | 1.276.750,71 | 1.019.473,56 | 1.150.001,78 | 14.686.810,70 | 14.253.173,00 |
| 52 | Compensação Financ. entre Regimes Previd. | - | 5.249,94 | 5.575,24 | 5.575,24 | 139.125,44 | 155.525,86 | 3.000,00 |
| 53 | Dedução de Receita para Formação do FUNDEB | 18.033.474,26 | 27.619.089,99 | 19.930.373,51 | 25.542.189,96 | 22.425.566,98 | 235.890.655,87 | 232.771.600,00 |
| 54 | RECEITA CORRENTE LÍQUIDA (III) = (I - II) = (28-50) | | | | | | | |

**DEMONSTRATIVO DAS RECEITAS E DESPESAS PREVIDENCIÁRIAS DO REGIME PRÓPRIO DE PREVIDÊNCIA DOS
SERVIDORES
ORÇAMENTO DA SEGURIDADE SOCIAL**

OBSERVAÇÃO: Os entes federados que tiverem feito a opção pela segregação da massa de segurados elaborarão e publicarão um demonstrativo para o Plano Previdenciário e outro para o Plano Financeiro. Caso o ente não tenha optado pela segregação das massas, deverá elaborar e publicar apenas o demonstrativo com o nome Plano Previdenciário

MUNICÍPIO: GUARULHOS/SP - PODER EXECUTIVO
Exercício: 2013
Período de referência: BIMESTRE MARÇO-ABRIL
RREO - Anexo 4 (LRF, Art. 53, inciso II)

R\$ 1,00

| CAMPO | RECEITAS | PREVISÃO INICIAL | PREVISÃO ATUALIZADA | RECEITAS REALIZADAS | | |
|-------|--|---------------------|---------------------|---------------------|---------------------|---------------------|
| | | | | No Bimestre | Até o Bimestre 2013 | Até o Bimestre 2012 |
| | | | | | | |
| 1 | RECEITAS PREVIDENCIÁRIAS - RPPS (EXCETO INTRA-ORÇAMENTÁRIAS) (I) = (2+21-25) | 2.314.550,00 | 2.314.500,00 | 594.641,58 | 972.039,32 | 832.158,95 |
| 2 | RECEITAS CORRENTES = (3+12+13+17+18) | 2.314.050,00 | 2.314.000,00 | 594.641,58 | 972.039,32 | 832.158,95 |
| 3 | Receita de Contribuições dos Segurados = (4+8) | 623.500,00 | 623.500,00 | 170.482,83 | 380.697,11 | 98.163,63 |
| 4 | Pessoal Civil = (5+6+7) | 623.500,00 | 623.500,00 | 170.482,83 | 380.697,11 | 98.163,63 |
| 5 | Ativo | 615.500,00 | 615.500,00 | 170.482,83 | 380.697,11 | 98.163,63 |
| 6 | Inativo | 4.000,00 | 4.000,00 | - | - | - |
| 7 | Pensionista | 4.000,00 | 4.000,00 | - | - | - |
| 8 | Pessoal Militar = (9+10+11) | - | - | - | - | - |
| 9 | Ativo | - | - | - | - | - |
| 10 | Inativo | - | - | - | - | - |
| 11 | Pensionista | - | - | - | - | - |
| 12 | Outras Receitas de Contribuições | 1.000,00 | 1.000,00 | - | - | - |
| 13 | Receita Patrimonial = (14+15+16) | 1.600.000,00 | 1.600.000,00 | 424.063,95 | 591.057,81 | 733.995,32 |
| 14 | Receitas Imobiliárias | - | - | - | - | - |
| 15 | Receitas de Valores Mobiliários | 1.600.000,00 | 1.600.000,00 | 424.063,95 | 591.057,81 | 733.995,32 |
| 16 | Outras Receitas Patrimoniais | - | - | - | - | - |
| 17 | Receita de Serviços | - | - | - | - | - |
| 18 | Outras Receitas Correntes = (19+20) | 89.550,00 | 89.500,00 | 94,80 | 284,40 | - |
| 19 | Compensação Previdenciária do RGPS para o RPPS | 45.000,00 | 45.000,00 | - | - | - |
| 20 | Demais Receitas Correntes | 44.550,00 | 44.500,00 | 94,80 | 284,40 | - |
| 21 | RECEITAS DE CAPITAL = (22+23+24) | 500,00 | 500,00 | - | - | - |
| 22 | Alienação de Bens, Direitos e Ativos | 500,00 | 500,00 | - | - | - |
| 23 | Amortização de Empréstimos | - | - | - | - | - |
| 24 | Outras Receitas de Capital | - | - | - | - | - |
| 25 | (-) DEDUÇÕES DA RECEITA | - | - | - | - | - |
| 26 | RECEITAS PREVIDENCIÁRIAS - RPPS (INTRA-ORÇAMENTÁRIAS) (II) | 627.200,00 | 627.200,00 | 172.911,38 | 386.276,69 | 99.630,16 |
| 27 | TOTAL DAS RECEITAS PREVIDENCIÁRIAS - RPPS (III) = (I+II) = (1+26) | 2.941.750,00 | 2.941.700,00 | 767.552,96 | 1.358.316,01 | 931.789,11 |

| CAMPO | DESPESAS | DOTAÇÃO INICIAL | DOTAÇÃO ATUALIZADA | DESPESAS LIQUIDADAS | | |
|-------|---|-------------------|--------------------|---------------------|---------------------|---------------------|
| | | | | No Bimestre | Até o Bimestre 2013 | Até o Bimestre 2012 |
| | | | | | | |
| 28 | DESPESAS PREVIDENCIÁRIAS - RPPS (EXCETO INTRA-ORÇAMENTÁRIAS) (IV) = (29+32) | 250.030,00 | 250.030,00 | 15.997,82 | 30.291,36 | 12.986,24 |
| 29 | ADMINISTRAÇÃO = (30+31) | - | - | - | - | - |
| 30 | Despesas Correntes | - | - | - | - | - |
| 31 | Despesas de Capital | - | - | - | - | - |
| 32 | PREVIDÊNCIA = (33+37+41) | 250.030,00 | 250.030,00 | 15.997,82 | 30.291,36 | 12.986,24 |
| 33 | Pessoal Civil = (34+35+36) | 250.030,00 | 250.030,00 | 15.997,82 | 30.291,36 | 12.986,24 |
| 34 | Aposentadorias | 100.000,00 | 100.000,00 | 5.650,22 | 11.300,44 | 4.783,40 |
| 35 | Pensões | 120.000,00 | 120.000,00 | 10.347,60 | 18.990,92 | 8.202,84 |
| 36 | Outros Benefícios Previdenciários | 30.030,00 | 30.030,00 | - | - | - |
| 37 | Pessoal Militar = (38+39+40) | - | - | - | - | - |
| 38 | Reformas | - | - | - | - | - |
| 39 | Pensões | - | - | - | - | - |
| 40 | Outros Benefícios Previdenciários | - | - | - | - | - |
| 41 | Outras Despesas Previdenciárias = (42+43) | - | - | - | - | - |
| 42 | Compensação Previdenciária do RPPS para o RGPS | - | - | - | - | - |
| 43 | Demais Despesas Previdenciárias | - | - | - | - | - |
| 44 | DESPESAS PREVIDENCIÁRIAS - RPPS (INTRA-ORÇAMENTÁRIAS) (V) | - | - | - | - | - |
| 45 | TOTAL DAS DESPESAS PREVIDENCIÁRIAS - RPPS (VI) = (IV + V) = (28+44) | 250.030,00 | 250.030,00 | 15.997,82 | 30.291,36 | 12.986,24 |

| | | | | | | |
|----|--|---------------------|---------------------|-------------------|---------------------|-------------------|
| 46 | RESULTADO PREVIDENCIÁRIO (VII) = (III - VI) = (27 - 45) | 2.691.720,00 | 2.691.670,00 | 751.555,14 | 1.328.024,65 | 918.802,87 |
|----|--|---------------------|---------------------|-------------------|---------------------|-------------------|

| CAMPO | APORTES DE RECURSOS PARA O REGIME PRÓPRIO DE PREVIDÊNCIA DO SERVIDOR | PREVISÃO INICIAL | PREVISÃO ATUALIZADA | RECEITAS REALIZADAS | | |
|-------|--|------------------|---------------------|---------------------|---------------------|---------------------|
| | | | | No Bimestre | Até o Bimestre 2013 | Até o Bimestre 2012 |
| | | | | | | |
| 47 | TOTAL DOS APORTES PARA O RPPS = (48+52) | - | - | - | - | - |
| 48 | Plano Financeiro = (49+50+51) | - | - | - | - | - |
| 49 | Recursos para Cobertura de Insuficiências Financeiras | - | - | - | - | - |
| 50 | Recursos para Formação de Reserva | - | - | - | - | - |
| 51 | Outros Aportes para o RPPS | - | - | - | - | - |
| 52 | Plano Previdenciário = (53+54+55) | - | - | - | - | - |
| 53 | Recursos para Cobertura de Déficit Financeiro | - | - | - | - | - |
| 54 | Recursos para Cobertura de Déficit Atuarial | - | - | - | - | - |
| 55 | Outros Aportes para o RPPS | - | - | - | - | - |

| CAMPO | RESERVA ORÇAMENTÁRIA DO RPPS | PREVISÃO ORÇAMENTÁRIA |
|-------|------------------------------|-----------------------|
| 56 | Valor | - |

| CAMPO | BENS E DIREITOS DO RPPS | Em mar/13 | PERÍODO DE REFERÊNCIA | |
|-------|-------------------------|---------------|-----------------------|----------------|
| | | | Em abr/13 | Em 31 Dez/2012 |
| | | | | |
| 57 | CAIXA | 206,91 | 206,91 | - |
| 58 | BANCOS CONTA MOVIMENTO | - | - | - |
| 59 | INVESTIMENTOS | 28.082.734,68 | 28.340.333,96 | 27.447.403,41 |
| 60 | OUTROS BENS E DIREITOS | - | - | - |

| CAMPO | RECEITAS INTRA-ORÇAMENTÁRIAS - RPPS | PREVISÃO INICIAL | PREVISÃO ATUALIZADA | RECEITAS REALIZADAS | | |
|-------|---|-------------------|---------------------|---------------------|---------------------|---------------------|
| | | | | No Bimestre | Até o Bimestre 2013 | Até o Bimestre 2012 |
| | | | | | | |
| 61 | RECEITAS CORRENTES (VIII) = (62+74+75+76) | 627.200,00 | 627.200,00 | 172.911,38 | 386.276,69 | 99.630,16 |
| 62 | Receita de Contribuições = (63+72+73) | 627.200,00 | 627.200,00 | 172.911,38 | 386.276,69 | 99.630,16 |
| 63 | Patronal = (64+68) | 627.200,00 | 627.200,00 | 172.911,38 | 386.276,69 | 99.630,16 |
| 64 | Pessoal Civil = (65+66+67) | 627.200,00 | 627.200,00 | 172.911,38 | 386.276,69 | 99.630,16 |
| 65 | Ativo | 627.200,00 | 627.200,00 | 172.911,38 | 386.276,69 | 99.630,16 |
| 66 | Inativo | - | - | - | - | - |
| 67 | Pensionista | - | - | - | - | - |
| 68 | Pessoal Militar = (69+70+71) | - | - | - | - | - |
| 69 | Ativo | - | - | - | - | - |
| 70 | Inativo | - | - | - | - | - |
| 71 | Pensionista | - | - | - | - | - |
| 72 | Para Cobertura de Déficit Atuarial | - | - | - | - | - |
| 73 | Em Regime de Débitos e Parcelamentos | - | - | - | - | - |
| 74 | Receita Patrimonial | - | - | - | - | - |
| 75 | Receita de Serviços | - | - | - | - | - |
| 76 | Outras Receitas Correntes | - | - | - | - | - |
| 77 | RECEITAS DE CAPITAL (IX) = (78+79+80) | - | - | - | - | - |
| 78 | Alienação de Bens | - | - | - | - | - |
| 79 | Amortização de Empréstimos | - | - | - | - | - |
| 80 | Outras Receitas de Capital | - | - | - | - | - |
| 81 | (-) DEDUÇÕES DA RECEITA (X) | - | - | - | - | - |
| 82 | TOTAL DAS RECEITAS PREVIDENCIÁRIAS INTRA-ORÇAMENTÁRIAS (XI) = (VIII + IX - X) = (61+77-81) | 627.200,00 | 627.200,00 | 172.911,38 | 386.276,69 | 99.630,16 |

| CAMPO | DESPESAS INTRA-ORÇAMENTÁRIAS - RPPS | DOTAÇÃO INICIAL | DOTAÇÃO ATUALIZADA | DESPESAS LIQUIDADAS | | |
|-------|---|-----------------|--------------------|---------------------|----------------------|----------------------|
| | | | | No Bimestre | Até o Bimestre, 2013 | Até o Bimestre, 2012 |
| 83 | ADMINISTRAÇÃO (XII) = (84+85) | - | - | - | - | - |
| 84 | Despesas Correntes | - | - | - | - | - |
| 85 | Despesas de Capital | - | - | - | - | - |
| 86 | TOTAL DAS DESPESAS PREVIDENCIÁRIAS INTRA-ORÇAMENTÁRIAS (XII) = (83) | - | - | - | - | - |

| CAMPO | RECEITAS | PREVISÃO INICIAL | PREVISÃO ATUALIZADA | RECEITAS REALIZADAS | | |
|-------|---|------------------|---------------------|---------------------|---------------------|----------------------|
| | | | | No Bimestre | Até o Bimestre 2013 | Até o Bimestre, 2012 |
| 87 | RECEITAS PREVIDENCIÁRIAS - RPPS (EXCETO INTRA-ORÇAMENTÁRIAS) (I) = (88+107-111) | 13.868.173,00 | 13.868.173,00 | 2.214.143,69 | 5.237.226,24 | 1.930.486,51 |
| 88 | RECEITAS CORRENTES = (89+98+99+103+104) | 13.856.173,00 | 13.856.173,00 | 2.214.143,69 | 5.237.226,24 | 1.930.486,51 |
| 89 | Receita de Contribuições dos Segurados = (90+94) | 13.616.673,00 | 13.616.673,00 | 1.998.992,51 | 4.965.744,10 | 1.900.870,04 |
| 90 | Pessoal Civil = (91+92+93) | 13.616.673,00 | 13.616.673,00 | 1.998.992,51 | 4.965.744,10 | 1.900.870,04 |
| 91 | Ativo | 9.173.228,00 | 9.173.228,00 | 1.304.309,57 | 3.221.647,35 | 1.275.578,41 |
| 92 | Inativo | 3.888.045,00 | 3.888.045,00 | 607.376,34 | 1.522.853,51 | 557.079,83 |
| 93 | Pensionista | 555.400,00 | 555.400,00 | 87.306,60 | 221.243,24 | 68.211,80 |
| 94 | Pessoal Militar = (95+96+97) | - | - | - | - | - |
| 95 | Ativo | - | - | - | - | - |
| 96 | Inativo | - | - | - | - | - |
| 97 | Pensionista | - | - | - | - | - |
| 98 | Outras Receitas de Contribuições | 12.000,00 | 12.000,00 | 468,96 | 935,85 | - |
| 99 | Receita Patrimonial = (100+101+102) | 113.600,00 | 113.600,00 | 54.486,35 | 82.929,63 | 19.116,61 |
| 100 | Receitas Imobiliárias | - | - | - | - | - |
| 101 | Receitas de Valores Mobiliários | 113.600,00 | 113.600,00 | 54.486,35 | 82.929,63 | 19.116,61 |
| 102 | Outras Receitas Patrimoniais | - | - | - | - | - |
| 103 | Receita de Serviços | - | - | - | - | - |
| 104 | Outras Receitas Correntes = (105+106) | 113.900,00 | 113.900,00 | 160.195,87 | 187.616,66 | 10.499,86 |
| 105 | Compensação Previdenciária do RGPS para o RPPS | 3.000,00 | 3.000,00 | 144.700,68 | 155.525,86 | 10.499,86 |
| 106 | Demais Receitas Correntes | 110.900,00 | 110.900,00 | 15.495,19 | 32.090,80 | - |
| 107 | RECEITAS DE CAPITAL = (108+109+110) | 12.000,00 | 12.000,00 | - | - | - |
| 108 | Alienação de Bens, Direitos e Ativos | 12.000,00 | 12.000,00 | - | - | - |
| 109 | Amortização de Empréstimos | - | - | - | - | - |
| 110 | Outras Receitas de Capital | - | - | - | - | - |
| 111 | (-) DEDUÇÕES DA RECEITA | - | - | - | - | - |
| 112 | RECEITAS PREVIDENCIÁRIAS - RPPS (INTRA-ORÇAMENTÁRIAS) (II) | 9.337.600,00 | 9.337.600,00 | 1.325.506,82 | 3.275.014,08 | 1.297.306,31 |
| 113 | TOTAL DAS RECEITAS PREVIDENCIÁRIAS - RPPS (III) = (I + II) = (87+112) | 23.205.773,00 | 23.205.773,00 | 3.539.650,51 | 8.512.240,32 | 3.227.792,82 |

| CAMPO | DESPESAS | DOTAÇÃO INICIAL | DOTAÇÃO ATUALIZADA | DESPESAS LIQUIDADAS | | |
|-------|---|-----------------|--------------------|---------------------|---------------------|----------------------|
| | | | | No Bimestre | Até o Bimestre 2013 | Até o Bimestre, 2012 |
| 114 | DESPESAS PREVIDENCIÁRIAS - RPPS (EXCETO INTRA-ORÇAMENTÁRIAS) (IV) = (115+118) | 100.036.870,00 | 100.036.870,00 | 15.330.169,72 | 31.634.767,26 | 14.039.133,68 |
| 115 | ADMINISTRAÇÃO = (116+117) | - | - | - | - | - |
| 116 | Despesas Correntes | - | - | - | - | - |
| 117 | Despesas de Capital | - | - | - | - | - |
| 118 | PREVIDÊNCIA = (119+123+127) | 100.036.870,00 | 100.036.870,00 | 15.330.169,72 | 31.634.767,26 | 14.039.133,68 |
| 119 | Pessoal Civil = (120+121+122) | 94.801.670,00 | 94.801.670,00 | 14.852.114,47 | 30.629.733,90 | 13.439.093,00 |
| 120 | Aposentadorias | 76.255.000,00 | 76.255.000,00 | 12.194.044,24 | 24.820.355,73 | 11.002.250,06 |
| 121 | Pensões | 16.775.000,00 | 16.775.000,00 | 2.658.070,23 | 5.809.378,17 | 2.436.842,94 |
| 122 | Outros Benefícios Previdenciários | 1.771.670,00 | 1.771.670,00 | - | - | - |
| 123 | Pessoal Militar = (124+125+126) | - | - | - | - | - |
| 124 | Reformas | - | - | - | - | - |
| 125 | Pensões | - | - | - | - | - |
| 126 | Outros Benefícios Previdenciários | - | - | - | - | - |
| 127 | Outras Despesas Previdenciárias = (128+129) | 5.235.200,00 | 5.235.200,00 | 478.055,25 | 1.005.033,36 | 600.040,68 |
| 128 | Compensação Previdenciária do RPPS para o RGPS | 29.800,00 | 29.800,00 | - | - | - |
| 129 | Demais Despesas Previdenciárias | 5.205.400,00 | 5.205.400,00 | 478.055,25 | 1.005.033,36 | 600.040,68 |
| 130 | DESPESAS PREVIDENCIÁRIAS - RPPS (INTRA-ORÇAMENTÁRIAS) (V) | - | - | - | - | - |
| 131 | TOTAL DAS DESPESAS PREVIDENCIÁRIAS - RPPS (VI) = (114+130) | 100.036.870,00 | 100.036.870,00 | 15.330.169,72 | 31.634.767,26 | 14.039.133,68 |

| | | | | | | |
|-----|--|----------------|----------------|----------------|----------------|----------------|
| 132 | RESULTADO PREVIDENCIÁRIO (VII) = (III - VI) = (113-131) | -76.831.097,00 | -76.831.097,00 | -11.790.519,21 | -23.122.526,94 | -10.811.340,86 |
|-----|--|----------------|----------------|----------------|----------------|----------------|

| CAMPO | APORTES DE RECURSOS PARA O REGIME PRÓPRIO DE PREVIDÊNCIA DO SERVIDOR | PREVISÃO INICIAL | PREVISÃO ATUALIZADA | RECEITAS REALIZADAS | | |
|-------|--|------------------|---------------------|---------------------|---------------------|----------------------|
| | | | | No Bimestre | Até o Bimestre 2013 | Até o Bimestre, 2012 |
| 133 | TOTAL DOS APORTES PARA O RPPS = (134+138) | 76.892.527,00 | 76.892.527,00 | 12.222.750,82 | 24.323.878,55 | 11.114.924,01 |
| 134 | Plano Financeiro = (135+136+137) | 76.892.527,00 | 76.892.527,00 | 12.222.750,82 | 24.323.878,55 | 11.114.924,01 |
| 135 | Recursos para Cobertura de Insuficiências Financeiras | 76.892.527,00 | 76.892.527,00 | 12.222.750,82 | 24.323.878,55 | 11.114.924,01 |
| 136 | Recursos para Formação de Reserva | - | - | - | - | - |
| 137 | Outros Aportes para o RPPS | - | - | - | - | - |
| 138 | Plano Previdenciário = (139+140+141) | - | - | - | - | - |
| 139 | Recursos para Cobertura de Déficit Financeiro | - | - | - | - | - |
| 140 | Recursos para Cobertura de Déficit Atuarial | - | - | - | - | - |
| 141 | Outros Aportes para o RPPS | - | - | - | - | - |

| CAMPO | RESERVA ORÇAMENTÁRIA DO RPPS | PREVISÃO ORÇAMENTÁRIA |
|-------|------------------------------|-----------------------|
| 142 | Valor | - |

| CAMPO | BENS E DIREITOS DO RPPS | Em mar/13 | PERÍODO DE REFERÊNCIA | |
|-------|-------------------------|--------------|-----------------------|----------------|
| | | | Em abr/13 | Em 31 Dez/2012 |
| 143 | CAIXA | - | - | - |
| 144 | BANCOS CONTA MOVIMENTO | - | - | - |
| 145 | INVESTIMENTOS | 4.496.589,18 | 4.452.447,36 | - |
| 146 | OUTROS BENS E DIREITOS | - | - | - |

| CAMPO | RECEITAS INTRA-ORÇAMENTÁRIAS - RPPS | PREVISÃO INICIAL | PREVISÃO ATUALIZADA | RECEITAS REALIZADAS | | |
|-------|---|------------------|---------------------|---------------------|---------------------|----------------------|
| | | | | No Bimestre | Até o Bimestre 2013 | Até o Bimestre, 2012 |
| 147 | RECEITAS CORRENTES (VIII) = (148+160+161+162) | 9.337.600,00 | 9.337.600,00 | 1.325.506,82 | 3.275.014,08 | 1.297.306,31 |
| 148 | Receita de Contribuições = (149+158+159) | 9.337.600,00 | 9.337.600,00 | 1.325.506,82 | 3.275.014,08 | 1.297.306,31 |
| 149 | Patronal = (150+154) | 9.337.600,00 | 9.337.600,00 | 1.325.506,82 | 3.275.014,08 | 1.297.306,31 |
| 150 | Pessoal Civil = (151+152+153) | 9.337.600,00 | 9.337.600,00 | 1.325.506,82 | 3.275.014,08 | 1.297.306,31 |
| 151 | Ativo | 9.337.600,00 | 9.337.600,00 | 1.325.506,82 | 3.275.014,08 | 1.297.306,31 |
| 152 | Inativo | - | - | - | - | - |
| 153 | Pensionista | - | - | - | - | - |
| 154 | Pessoal Militar = (155+156+157) | - | - | - | - | - |
| 155 | Ativo | - | - | - | - | - |
| 156 | Inativo | - | - | - | - | - |
| 157 | Pensionista | - | - | - | - | - |
| 158 | Para Cobertura de Déficit Atuarial | - | - | - | - | - |
| 159 | Em Regime de Débitos e Parcelamentos | - | - | - | - | - |
| 160 | Receita Patrimonial | - | - | - | - | - |
| 161 | Receita de Serviços | - | - | - | - | - |
| 162 | Outras Receitas Correntes | - | - | - | - | - |
| 163 | RECEITAS DE CAPITAL (IX) = (164+165+166) | - | - | - | - | - |
| 164 | Alienação de Bens | - | - | - | - | - |
| 165 | Amortização de Empréstimos | - | - | - | - | - |

| | | | | | | |
|-----|--|--------------|--------------|--------------|--------------|--------------|
| 166 | Outras Receitas de Capital | - | - | - | - | - |
| 167 | (-) DEDUÇÕES DA RECEITA (X) | - | - | - | - | - |
| 168 | TOTAL DAS RECEITAS PREVIDENCIÁRIAS INTRA-ORÇAMENTÁRIAS (XI) = (VII + IX - X) = (147+163-167) | 9.337.600,00 | 9.337.600,00 | 1.325.506,82 | 3.275.014,08 | 1.297.306,31 |

| CAMPO | DESPESAS INTRA-ORÇAMENTÁRIAS - RPPS | DOTAÇÃO INICIAL | DOTAÇÃO ATUALIZADA | DESPESAS LIQUIDADAS | | |
|-------|---|-----------------|--------------------|---------------------|---------------------|---------------------|
| | | | | No Bimestre | Até o Bimestre 2013 | Até o Bimestre 2012 |
| 169 | ADMINISTRAÇÃO (XII) = (170+171) | - | - | - | - | - |
| 170 | Despesas Correntes | - | - | - | - | - |
| 171 | Despesas de Capital | - | - | - | - | - |
| 172 | TOTAL DAS DESPESAS PREVIDENCIÁRIAS INTRA-ORÇAMENTÁRIAS (XIII) = (XII) = (169) | - | - | - | - | - |

**RELATÓRIO RESUMIDO DA EXECUÇÃO ORÇAMENTÁRIA
DEMONSTRATIVO DO RESULTADO NOMINAL
ORÇAMENTOS FISCAL E DA SEGURIDADE SOCIAL**

MUNICÍPIO: GUARULHOS/SP - PODER EXECUTIVO
Exercício: 2013
Período de referência: BIMESTRE MARÇO-ABRIL
RREO - Anexo 5 (LRF, Art. 53, inciso III)

R\$ 1,00

| CAMPO | DÍVIDA FISCAL LÍQUIDA | SALDO | | |
|-------|--|--------------------|--------------------|--------------------|
| | | Em 31/Dez/2012 (a) | Em 28/Fev/2013 (b) | Em 30/Abr/2013 (c) |
| 1 | DÍVIDA CONSOLIDADA (I) | 2.157.964.343,38 | 2.236.555.961,29 | 2.300.057.637,56 |
| 2 | DEDUÇÕES (II) = (3 + 4 - 5) | 135.106.692,11 | 334.293.905,81 | 367.094.709,34 |
| 3 | Disponibilidade de Caixa Bruta | 315.787.886,97 | 425.715.508,44 | 427.124.031,90 |
| 4 | Demais Haveres Financeiros | - | - | - |
| 5 | (-) Restos a Pagar Processados (Exeto Precatórios) | 180.681.194,86 | 91.421.602,63 | 60.029.322,56 |
| 6 | DÍVIDA CONSOLIDADA LÍQUIDA (III) = (I - II) | 2.022.857.651,27 | 1.902.262.055,48 | 1.932.962.928,22 |
| 7 | RECEITA DE PRIVATIZAÇÕES (IV) | - | - | - |
| 8 | PASSIVOS RECONHECIDOS (V) | - | - | - |
| 9 | DÍVIDA FISCAL LÍQUIDA (VI) = (III + IV - V) | 2.022.857.651,27 | 1.902.262.055,48 | 1.932.962.928,22 |

| CAMPO | RESULTADO NOMINAL | PERÍODO DE REFERÊNCIA | |
|-------|-------------------|-----------------------|------------------------|
| | | No Bimestre (c - b) | Até o Bimestre (c - a) |
| 10 | VALOR | 30.700.872,74 | -89.894.723,05 |

| CAMPO | DISCRIMINAÇÃO DA META FISCAL | VALOR CORRENTE |
|-------|--|----------------|
| 11 | META DE RESULTADO NOMINAL FIXADA NO ANEXO DE METAS FISCAIS DA LDO PARA O EXERCÍCIO DE REFERENCIA | 74.403.080,58 |

| CAMPO | DÍVIDA FISCAL LÍQUIDA PREVIDENCIÁRIA | REGIME PREVIDENCIÁRIO | | |
|-------|---|-----------------------|----------------|----------------|
| | | SALDO | | |
| | | Em 31/Dez/2012 | Em 28/fev/13 | Em 30/abr/13 |
| 12 | DÍVIDA CONSOLIDADA PREVIDENCIÁRIA (VII) | 21.319.612,46 | 21.264.617,33 | 21.264.617,33 |
| 13 | Passivo Atuarial | 21.264.617,33 | 21.264.617,33 | 21.264.617,33 |
| 14 | Demais Dívidas | 54.995,13 | - | - |
| 15 | DEDUÇÕES (VIII) = (16+17+18-19) | 32.339.656,17 | 28.175.926,91 | 28.340.540,87 |
| 16 | Disponibilidade de Caixa Bruta | 32.339.739,29 | 28.175.926,91 | 28.340.540,87 |
| 17 | Investimentos | - | - | - |
| 18 | Demais Haveres Financeiros | - | - | - |
| 19 | (-) Restos a Pagar Processados | 83,12 | - | - |
| 20 | DÍVIDA CONSOLIDADA LÍQUIDA PREVIDENCIÁRIA (IX) = (VII - VIII) | (11.020.043,71) | (6.911.309,58) | (7.075.923,54) |
| 21 | PASSIVOS RECONHECIDOS (X) | 0 | 0 | 0 |
| 22 | DÍVIDA FISCAL LÍQUIDA PREVIDENCIÁRIA (XI) = (IX - X) | -11.020.043,71 | -6.911.309,58 | -7.075.923,54 |

Se o cálculo das "Deduções" resultar em valor negativo, o campo será preenchido pelo sistema com um traço.

**RELATÓRIO RESUMIDO DE EXECUÇÃO ORÇAMENTÁRIA
DEMONSTRATIVO DO RESULTADO PRIMÁRIO
ORÇAMENTOS FISCAL E DA SEGURIDADE SOCIAL**

MUNICÍPIO: GUARULHOS/SP - PODER EXECUTIVO
Exercício: 2013
Período de referência: BIMESTRE MARÇO-ABRIL
RREO - Anexo 6 (LRF, art 53, inciso III)

R\$ 1,00

| CAMPO | RECEITAS PRIMÁRIAS | PREVISÃO ATUALIZADA | RECEITAS REALIZADAS | | |
|-------|--|---------------------|---------------------|---------------------|---------------------|
| | | | No Bimestre | Até o Bimestre 2013 | Até o Bimestre 2012 |
| 1 | RECEITAS PRIMÁRIAS CORRENTES (I) = (2+8+11+14+19) | 2.922.413.276,00 | 502.424.531,20 | 1.100.548.427,84 | 953.581.675,74 |
| 2 | Receitas Tributárias = (3+4+5+6+7) | 694.626.995,00 | 117.451.758,95 | 331.343.151,95 | 259.749.390,85 |
| 3 | IPTU | 292.768.100,00 | 37.989.199,43 | 187.820.715,60 | 138.002.479,25 |
| 4 | ISS | 270.271.200,00 | 49.324.918,01 | 94.949.123,35 | 78.143.035,89 |
| 5 | ITBI | 43.115.700,00 | 9.516.766,55 | 15.195.192,40 | 12.704.886,12 |
| 6 | IRRF | 64.478.800,00 | 13.695.813,83 | 25.129.461,10 | 22.154.966,33 |
| 7 | Outras Receitas Tributárias | 23.993.195,00 | 6.925.061,13 | 8.248.659,50 | 8.744.023,26 |
| 8 | Receitas de Contribuições = (9+10) | 24.217.973,00 | 4.338.950,68 | 10.692.882,42 | 4.953.886,26 |
| 9 | Receitas Previdenciárias | 14.253.173,00 | 2.169.475,34 | 5.346.441,21 | 4.953.886,26 |
| 10 | Outras Receitas de Contribuições | 9.964.800,00 | 2.169.475,34 | 5.346.441,21 | - |
| 11 | Receita Patrimonial Líquida = (12-13) | 1.738.900,00 | 20,26 | 40,52 | 1.705.575,13 |
| 12 | Receita Patrimonial | 36.283.638,00 | 4.274.580,59 | 7.261.569,62 | 10.155.560,66 |
| 13 | (-) Aplicações Financeiras | 34.544.738,00 | 4.274.560,33 | 7.261.529,10 | 8.449.985,53 |
| 14 | Transferências Correntes = (15+16+17+18) | 1.522.676.220,00 | 296.128.070,86 | 593.436.543,38 | 510.894.831,93 |
| 15 | FPM | 49.071.690,00 | 25.638.440,09 | 25.638.440,09 | 17.280.614,31 |
| 16 | ICMS | 765.801.600,00 | 143.585.975,76 | 274.172.929,01 | 290.225.887,27 |
| 17 | Convênios | 14.983.660,00 | 9.284,37 | 1.260.050,53 | 5.895.551,52 |
| 18 | Outras Transferências Correntes | 692.819.280,00 | 126.894.370,64 | 292.365.123,75 | 197.492.778,83 |
| 19 | Demais Receitas Correntes = (20+21) | 679.153.188,00 | 84.505.730,45 | 165.075.809,57 | 176.277.991,57 |
| 20 | Dívida Ativa | 291.478.865,00 | 19.980.133,02 | 41.631.920,48 | 51.534.872,67 |
| 21 | Diversas Receitas Correntes | 387.674.323,00 | 64.525.597,43 | 123.443.889,09 | 124.743.118,90 |
| 22 | RECEITAS DE CAPITAL (II) = (23+...+26+29) | 491.090.699,00 | 24.839.833,10 | 25.573.112,06 | 15.958.585,30 |
| 23 | Operações de Crédito (III) | 344.119.008,00 | 24.648.660,46 | 24.648.660,46 | 12.647.252,42 |
| 24 | Amortização de Empréstimos (IV) | 50.000,00 | 3.846,65 | 7.486,32 | 9.156,68 |
| 25 | Alienação de Bens (V) | 510.700,00 | 187.325,99 | 187.325,99 | 150.000,00 |
| 26 | Transferências de Capital = (27+28) | 146.410.991,00 | - | 729.639,29 | 3.152.176,20 |
| 27 | Convênios | 146.410.991,00 | - | 729.639,29 | 2.895.772,23 |
| 28 | Outras Transferências de Capital | - | - | - | 256.403,97 |
| 29 | Outras Receitas de Capital | - | - | - | - |
| 30 | RECEITAS PRIMÁRIAS DE CAPITAL (VI) = (II-III-IV-V) | 146.410.991,00 | 0,00 | 729.639,29 | 3.152.176,20 |
| 31 | RECEITA PRIMÁRIA TOTAL (VII) = (I+VI) | 3.068.824.267,00 | 502.424.531,20 | 1.101.278.067,13 | 956.733.851,94 |

| CAMPO | DESPESAS PRIMÁRIAS | DOTAÇÃO ATUALIZADA | DESPESAS LIQUIDADAS | | |
|-------|--|--------------------|---------------------|---------------------|---------------------|
| | | | No Bimestre | Até o Bimestre 2013 | Até o Bimestre 2012 |
| 32 | DESPESAS CORRENTES (VIII) = (33+34+35) | 2.728.138.683,36 | 460.588.823,37 | 937.287.081,83 | 816.906.452,08 |
| 33 | Pessoal e Encargos Sociais | 1.243.751.050,00 | 209.096.318,35 | 447.008.916,12 | 379.806.658,28 |
| 34 | Juros e Encargos da Dívida (IX) | 63.020.100,00 | 6.137.577,10 | 12.630.650,82 | 10.134.322,97 |
| 35 | Outras Despesas Correntes | 1.421.367.533,36 | 245.354.927,92 | 477.647.514,89 | 426.965.470,83 |
| 36 | DESPESAS PRIMÁRIAS CORRENTES (X) = (VIII-IX) | 2.665.118.583,36 | 454.451.246,27 | 924.656.431,01 | 806.772.129,11 |
| 37 | DESPESAS DE CAPITAL (XI) = (38+39+43) | 828.497.898,08 | 28.721.713,31 | 44.380.933,14 | 58.491.344,75 |
| 38 | Investimentos | 785.031.238,08 | 17.373.305,92 | 23.914.430,79 | 44.613.414,71 |
| 39 | Inversões Financeiras = (40+41+42) | 1.845.000,00 | 144.671,89 | 144.671,89 | 391.534,27 |
| 40 | Concessão de Empréstimos (XII) | - | - | - | - |
| 41 | Aquisição de Título de Capital já Integralizado (XIII) | - | - | - | - |
| 42 | Demais Inversões Financeiras | 1.845.000,00 | 144.671,89 | 144.671,89 | 391.534,27 |
| 43 | Amortização da Dívida (XIV) | 41.621.660,00 | 11.203.735,50 | 20.321.830,46 | 13.486.395,77 |
| 44 | DESPESAS PRIMÁRIAS DE CAPITAL (XV) = (XI-XII-XIII-XIV) | 786.876.238,08 | 17.517.977,81 | 24.059.102,68 | 45.004.948,98 |
| 45 | RESERVA DE CONTINGÊNCIA (XVI) | 6.042.381,12 | - | - | - |
| 46 | RESERVA DO RPPS (XVII) | - | - | - | - |
| 47 | DESPESA PRIMÁRIA TOTAL (XVIII) = (X+XV+XVI+XVII) | 3.458.037.202,56 | 471.969.224,08 | 948.715.533,69 | 851.777.078,09 |
| 48 | RESULTADO PRIMÁRIO (XIX) = (VII-XVIII) | -389.212.935,56 | 30.455.307,12 | 152.562.533,44 | 104.956.773,85 |
| 49 | SALDO DE EXERCÍCIOS ANTERIORES | - | 0,00 | 0,00 | 0,00 |

| CAMPO | DISCRIMINAÇÃO DA META FISCAL | VALOR CORRENTE |
|-------|---|-----------------|
| 50 | META DE RESULTADO PRIMÁRIO FIXADA NO ANEXO DE METAS FISCAIS DA LDO PARA O EXERCÍCIO DE REFERÊNCIA | -274.582.686,00 |

**RELATÓRIO RESUMIDO DA EXECUÇÃO ORÇAMENTÁRIA
DEMONSTRATIVO DOS RESTOS A PAGAR POR PODER E ÓRGÃO
ORÇAMENTOS FISCAL E DA SEGURIDADE SOCIAL**

MUNICÍPIO: GUARULHOS/SP - PODER EXECUTIVO
Exercício: 2013
Período de referência: JANEIRO A ABRIL DE 2013/BIMESTRE MARÇO-ABRIL
RREO - Anexo 7 (LRF, art.53, inciso V)

R\$ 1,00

| CAMPO | PODER/ÓRGÃO | RESTOS A PAGAR PROCESSADOS E NÃO PROCESSADOS LIQUIDADOS | | | | | RESTOS A PAGAR NÃO PROCESSADOS | | | | | |
|-------|---|---|-------------------------------------|----------------|------------|---------------|------------------------------------|-------------------------------------|---------------|---------------|--------------|---------------|
| | | Inscritos em Exercícios Anteriores | Inscritos em 31 de dezembro de 2012 | Pagos | Cancelados | Saldo | Inscritos em Exercícios Anteriores | Inscritos em 31 de dezembro de 2012 | Liquidados | Pagos | Cancelados | Saldo |
| 1 | RESTOS A PAGAR (EXCETO INTRA-ORÇAMENTÁRIOS) (I) | 15.220.526,86 | 174.400.129,07 | 142.194.352,86 | 51.683,27 | 46.206.292,93 | 29.575.513,47 | 86.448.117,10 | 23.555.886,96 | 42.739.323,77 | 3.586.014,37 | 69.698.252,43 |
| 2 | EXECUTIVO | 15.197.608,22 | 173.072.249,87 | 142.076.870,02 | 51.683,27 | 46.141.304,80 | 29.570.047,01 | 84.249.501,72 | 23.529.743,88 | 42.236.430,73 | 3.586.014,37 | 67.897.103,63 |
| 3 | PREFEITURA MUNICIPAL | 15.021.446,59 | 155.160.433,21 | 124.166.834,60 | 51.683,27 | 45.963.361,93 | 29.570.047,01 | 55.834.045,47 | - | 18.806.686,85 | 110.892,27 | 66.486.513,36 |
| 4 | SAAE | 176.078,51 | 17.775.478,78 | 17.773.697,54 | - | 177.859,75 | - | 28.415.456,25 | 23.529.743,88 | 23.529.743,88 | 3.475.122,10 | 1.410.590,27 |
| 5 | IPREF | 83,12 | 136.337,88 | 136.337,88 | - | 83,12 | - | - | - | - | - | - |
| 6 | LEGISLATIVO | 22.919,64 | 1.327.879,20 | 117.482,84 | - | 64.988,13 | 5.466,46 | 2.106.615,38 | 26.143,08 | 402.893,04 | - | 1.801.188,89 |
| 7 | CÂMARA MUNICIPAL | 22.919,64 | 1.327.879,20 | 117.482,84 | - | 64.988,13 | 5.466,46 | 2.106.615,38 | 26.143,08 | 402.893,04 | - | 1.801.188,89 |
| 8 | RESTOS A PAGAR (INTRA-ORÇAMENTÁRIOS) (II) | 72.126,13 | 3.807.104,12 | 1.770.762,43 | - | 2.108.467,82 | - | 93.224,25 | 93.224,25 | 93.224,25 | - | - |
| 9 | EXECUTIVO | 72.126,13 | 3.807.104,12 | 1.770.762,43 | - | 2.108.467,82 | - | - | - | - | - | - |
| 10 | PREFEITURA MUNICIPAL | 72.126,13 | 3.807.104,12 | 1.770.762,43 | - | 2.108.467,82 | - | - | - | - | - | - |
| 11 | LEGISLATIVO | - | - | - | - | - | - | 93.224,25 | 93.224,25 | 93.224,25 | - | - |
| 12 | CÂMARA MUNICIPAL | - | - | - | - | - | - | 93.224,25 | 93.224,25 | 93.224,25 | - | - |
| 13 | TOTAL (III) = (I+II) | 15.292.652,99 | 178.207.233,19 | 143.965.115,29 | 51.683,27 | 48.314.760,75 | 29.575.513,47 | 86.541.341,35 | 23.649.111,21 | 42.832.548,02 | 3.586.014,37 | 69.698.252,43 |

**RELATÓRIO RESUMIDO DA EXECUÇÃO ORÇAMENTÁRIA
DEMONSTRATIVO DAS PARCERIAS PÚBLICO-PRIVADAS
ORÇAMENTOS FISCAL E DA SEGURIDADE SOCIAL**

MUNICÍPIO: GUARULHOS/SP - PODER EXECUTIVO
CNPJ: 46.319.000/0001-50
Exercício: 2013
Período de referência: JANEIRO A DEZEMBRO DE 2013/BIMESTRE JANEIRO-FEVEREIRO
CVA: 2013070508501100501985

RREO - Anexo 13 (Lei nº 11.079, de 30.12.2004, arts. 22, 25 e 28)

R\$ 1,00

| CAMPO | ESPECIFICAÇÃO | SALDO TOTAL EM 31 DE DEZEMBRO DE 2012 (a) | REGISTROS EFETUADOS EM 2013 | | SALDO TOTAL (c) = (a+b) |
|-------|---|---|-----------------------------|--------------------|-------------------------|
| | | | No Bimestre | Até o Bimestre (b) | |
| 1 | TOTAL DE ATIVOS = (2+3+4) | 0,00 | 0,00 | 0,00 | 0,00 |
| 2 | Direitos Futuros | 0,00 | 0,00 | 0,00 | 0,00 |
| 3 | Ativos Contabilizados na SPE | 0,00 | 0,00 | 0,00 | 0,00 |
| 4 | Contrapartida para Provisões de PPP | 0,00 | 0,00 | 0,00 | 0,00 |
| 5 | TOTAL DE PASSIVOS (I) = (6+7+8) | 0,00 | 0,00 | 0,00 | 0,00 |
| 6 | Obrigações Não Relacionadas a Serviços | 0,00 | 0,00 | 0,00 | 0,00 |
| 7 | Contrapartida para Ativos da SPE | 0,00 | 0,00 | 0,00 | 0,00 |
| 8 | Provisões de PPP | 0,00 | 0,00 | 0,00 | 0,00 |
| 9 | GARANTIAS DE PPP (II) | 0,00 | 0,00 | 0,00 | 0,00 |
| 10 | SALDO LÍQUIDO DE PASSIVOS DE PPP (III) = (I+II) | 0,00 | 0,00 | 0,00 | 0,00 |
| 11 | PASSIVOS CONTINGENTES = (12+13+14) | 0,00 | 0,00 | 0,00 | 0,00 |
| 12 | Contraprestações Futuras | 0,00 | 0,00 | 0,00 | 0,00 |
| 13 | Riscos Não Provisionados | 0,00 | 0,00 | 0,00 | 0,00 |
| 14 | Outros Passivos Contingentes | 0,00 | 0,00 | 0,00 | 0,00 |
| 15 | ATIVOS CONTINGENTES = (16+17) | 0,00 | 0,00 | 0,00 | 0,00 |
| 16 | Serviços Futuros | 0,00 | 0,00 | 0,00 | 0,00 |
| 17 | Outros Ativos Contingentes | 0,00 | 0,00 | 0,00 | 0,00 |

| CAMPO | DESPESAS DE PPP | 2012 | 2013 | 2014 | 2015 | 2016 | 2017 |
|-------|--|------------------|---------|------|---------|---------|---------|
| 18 | Do Ente Federado (IV) | 0,00 | 0,00 | 0,00 | 0,00 | 0,00 | 0,00 |
| 19 | Das Estaduais Não-Dependentes | 0,00 | 0,00 | 0,00 | 0,00 | 0,00 | 0,00 |
| 20 | TOTAL DAS DESPESAS | 0,00 | 0,00 | 0,00 | 0,00 | 0,00 | 0,00 |
| 21 | RECEITA CORRENTE LÍQUIDA (RCL) (V) | 2.597.166.293,60 | 0,00 | 0,00 | 0,00 | 0,00 | 0,00 |
| 22 | TOTAL DAS DESPESAS / RCL (%) (VI) = (IV)/V | #VALOR! | #DIV/0! | 0,00 | #DIV/0! | #DIV/0! | #DIV/0! |

| CAMPO | DESPESAS DE PPP | 2018 | 2019 | 2020 | 2021 | 2022 |
|-------|--|---------|---------|---------|---------|---------|
| 23 | Do Ente Federado (IV) | 0,00 | 0,00 | 0,00 | 0,00 | 0,00 |
| 24 | Das Estaduais Não-Dependentes | 0,00 | 0,00 | 0,00 | 0,00 | 0,00 |
| 25 | TOTAL DAS DESPESAS | 0,00 | 0,00 | 0,00 | 0,00 | 0,00 |
| 26 | RECEITA CORRENTE LÍQUIDA (RCL) (V) | 0,00 | 0,00 | 0,00 | 0,00 | 0,00 |
| 27 | TOTAL DAS DESPESAS / RCL (%) (VI) = (IV)/V | #VALOR! | #DIV/0! | #DIV/0! | #DIV/0! | #DIV/0! |

Fonte: BALANCETES GERAIS CONSOLIDADOS DO MUNICÍPIO

Nota:

**RELATÓRIO RESUMIDO DA EXECUÇÃO ORÇAMENTÁRIA
DEMONSTRATIVO SIMPLIFICADO DO RELATÓRIO RESUMIDO DA EXECUÇÃO ORÇAMENTÁRIA
ORÇAMENTOS FISCAL E DA SEGURIDADE SOCIAL**

MUNICÍPIO: GUARULHOS/SP - PODER EXECUTIVO
CNPJ: 46.319.000/0001-50
Exercício: 2013
Período de referência: JANEIRO A ABRIL DE 2013/BIMESTRE MARÇO-ABRIL
CVA: 2013070508501100501985

RREO - Anexo 14 (LRF, Art. 48) R\$ 1,00

| CAMPO | BALANÇO ORÇAMENTÁRIO | No Bimestre | Até o Bimestre |
|-------|---|----------------|------------------|
| 1 | RECEITAS | | |
| 2 | Previsão Inicial | | 3.448.048.713,00 |
| 3 | Previsão Atualizada | | 3.448.048.713,00 |
| 4 | Receitas Realizadas | 531.538.924,63 | 1.133.383.069,00 |
| 5 | Déficit Orçamentário | | |
| 6 | Saldos de Exercícios Anteriores (Utilizados para Créditos Adicionais) | | 0,00 |
| 7 | DESPESAS | | |
| 8 | Dotação Inicial | | 3.448.048.713,00 |
| 9 | Créditos Adicionais | | 114.630.249,56 |
| 10 | Dotação Atualizada | | 3.562.678.962,56 |
| 11 | Despesas Empenhadas | 437.292.174,92 | 1.771.670.531,83 |
| 12 | Despesas Liquidadas | 489.304.521,43 | 981.661.999,72 |
| 13 | Superávit Orçamentário | | 151.721.069,28 |

| CAMPO | DESPESAS POR FUNÇÃO/SUBFUNÇÃO | No Bimestre | Até o Bimestre |
|-------|-------------------------------|----------------|------------------|
| 14 | Despesas Empenhadas | 437.292.174,92 | 1.771.670.531,83 |
| 15 | Despesas Liquidadas | 489.304.521,43 | 981.661.999,72 |

| CAMPO | RECEITA CORRENTE LÍQUIDA - RCL | Até o Bimestre |
|-------|--------------------------------|------------------|
| 16 | Receita Corrente Líquida | 2.743.755.666,33 |

| CAMPO | RECEITAS E DESPESAS DOS REGIMES DE PREVIDÊNCIA | No Bimestre | Até o Bimestre |
|-------|--|----------------|----------------|
| 17 | Regime Geral de Previdência Social | | |
| 18 | Receitas Previdenciárias Realizadas (I) | | |
| 19 | Despesas Previdenciárias Liquidadas (II) | | |
| 20 | Resultado Previdenciário (III) = (I - II) | | |
| 21 | Regime Próprio de Previdência dos Servidores | | |
| 22 | PLANO PREVIDENCIÁRIO | | |
| 23 | Receitas Previdenciárias Realizadas (IV) | 767.552,96 | 1.358.316,01 |
| 24 | Despesas Previdenciárias Liquidadas (V) | 15.997,82 | 30.291,36 |
| 25 | Resultado Previdenciário (VI) = (IV - V) | 751.555,14 | 1.328.024,65 |
| 26 | PLANO FINANCEIRO | | |
| 27 | Receitas Previdenciárias Realizadas (VII) | 3.539.650,51 | 8.512.240,32 |
| 28 | Despesas Previdenciárias Liquidadas (VIII) | 15.330.169,72 | 31.634.767,26 |
| 29 | Resultado Previdenciário (IX) = (VII - VIII) | -11.790.519,21 | -23.122.526,94 |

| CAMPO | RESULTADOS NOMINAL E PRIMÁRIO | Meta Fixada no AMF da LDO (a) | Resultado Apurado Até o Bimestre (b) | % em Relação à Meta (b/a) |
|-------|-------------------------------|-------------------------------|--------------------------------------|---------------------------|
| 30 | Resultado Nominal | 74.403.080,58 | -89.894.723,05 | -120,82 |
| 31 | Resultado Primário | -274.582.686,00 | 152.562.533,44 | -55,56 |

| CAMPO | RESTOS A PAGAR POR PODER | Inscrição | Cancelamento Até o Bimestre | Pagamento Até o Bimestre | Saldo a Pagar |
|-------|--------------------------------|----------------|-----------------------------|--------------------------|----------------|
| 32 | RESTOS A PAGAR PROCESSADOS | 193.499.886,18 | 51.683,27 | 143.965.115,29 | 48.314.760,75 |
| 33 | Poder Executivo | 192.149.088,34 | 51.683,27 | 143.847.632,45 | 48.249.772,62 |
| 34 | Poder Legislativo | 1.350.797,84 | 0 | 117.482,84 | 64.988,13 |
| 35 | RESTOS A PAGAR NÃO PROCESSADOS | 116.116.854,82 | 3.586.014,37 | 42.832.548,02 | 69.698.292,43 |
| 36 | Poder Executivo | 113.819.548,73 | 3.586.014,37 | 42.336.430,73 | 67.897.103,63 |
| 37 | Poder Legislativo | 2.297.306,09 | 0 | 496.117,29 | 1.801.188,80 |
| 38 | TOTAL | 309.616.741,00 | 3.637.697,64 | 186.797.663,31 | 118.013.053,18 |

**RELATÓRIO RESUMIDO DA EXECUÇÃO ORÇAMENTÁRIA
DEMONSTRATIVO SIMPLIFICADO DO RELATÓRIO RESUMIDO DA EXECUÇÃO ORÇAMENTÁRIA
ORÇAMENTOS FISCAL E DA SEGURIDADE SOCIAL**

MUNICÍPIO: GUARULHOS/SP - PODER EXECUTIVO
CNPJ: 46.319.000/0001-50
Exercício: 2013
Período de referência: JANEIRO A ABRIL DE 2013/BIMESTRE MARÇO-ABRIL
CVA: 2013070508501100501985

RREO - Anexo 14 (LRF, Art. 48) R\$ 1,00

| CAMPO | DESPESAS COM AÇÕES TÍPICAS DE MDE | Valor Apurado Até o Bimestre | Limites Constitucionais Anuais | |
|-------|---|------------------------------|---------------------------------|---------------------------|
| | | | % Mínimo a Aplicar no Exercício | % Aplicado Até o Bimestre |
| 39 | Mínimo Anual de 25% das Receitas de Impostos em MDE | 0,00 | 25% | 0,00 |
| 40 | Mínimo Anual de 60% do FUNDEB na Remuneração do Magistério com Ensino Fundamental e Médio | 0,00 | 60% | 0,00 |
| 41 | Mínimo Anual de 60% do FUNDEB na Remuneração do Magistério com Educação Infantil e Ensino Fundamental | 0,00 | 60% | 0,00 |
| 42 | Complementação da União ao FUNDEB - Mínimo Anual de 10% do Total de Recursos do FUNDEB | 0,00 | 10% | 0,00 |

| CAMPO | RECEITAS DE OPERAÇÕES DE CRÉDITO E DESPESAS DE CAPITAL | Valor Apurado Até o Bimestre | Saldo Não Realizado |
|-------|--|------------------------------|---------------------|
| 43 | Receitas de Operação de Crédito | | |
| 44 | Despesa de Capital Líquida | | |

| CAMPO | PROJEÇÃO ATUARIAL DOS REGIMES DE PREVIDÊNCIA | Exercício 1 | 10º Exercício | 20º Exercício | 35º Exercício |
|-------|--|-------------|---------------|---------------|---------------|
| 45 | Regime Geral de Previdência Social | | | | |
| 46 | Receitas Previdenciárias (I) | | | | |
| 47 | Despesas Previdenciárias (II) | | | | |
| 48 | Resultado Previdenciário (I - II) | #VALORI | #VALORI | #VALORI | #VALORI |
| 49 | Regime Próprio de Previdência dos Servidores | | | | |
| 50 | PLANO PREVIDENCIÁRIO | | | | |
| 51 | Receitas Previdenciárias (III) | | | | |
| 52 | Despesas Previdenciárias (IV) | | | | |
| 53 | Resultado Previdenciário (III - IV) | #VALORI | #VALORI | #VALORI | #VALORI |
| 54 | PLANO FINANCEIRO | | | | |
| 55 | Receitas Previdenciárias (V) | | | | |
| 56 | Despesas Previdenciárias (VI) | | | | |
| 57 | Resultado Previdenciário (V - VI) | #VALORI | #VALORI | #VALORI | #VALORI |

| CAMPO | RECEITA DA ALIENAÇÃO DE ATIVOS E APLICAÇÃO DOS RECURSOS | Valor Apurado Até o Bimestre | Saldo a Realizar |
|-------|---|------------------------------|------------------|
| 58 | Receita de Capital Resultante da Alienação de Ativos | - | - |
| 59 | Aplicação dos Recursos da Alienação de Ativos | - | - |

| CAMPO | DESPESAS COM AÇÕES E SERVIÇOS PÚBLICOS DE SAÚDE | Valor Apurado Até o Bimestre | Limite Constitucional Anual | |
|-------|--|------------------------------|---------------------------------|---------------------------|
| | | | % Mínimo a Aplicar no Exercício | % Aplicado Até o Bimestre |
| 60 | Despesas Próprias com Ações e Serviços Públicos de Saúde | 0,00 | 0,00 | 0,00 |

| CAMPO | DESPESAS DE CARÁTER CONTINUADO DERIVADAS DE PPP | Valor Apurado no Exercício Corrente |
|-------|---|-------------------------------------|
| | | |

**RELATÓRIO DE GESTÃO FISCAL
DEMONSTRATIVO DA DESPESA COM PESSOAL
ORÇAMENTOS FISCAIS E DA SEGURIDADE SOCIAL**

MUNICÍPIO: GUARULHOS/SP - PODER EXECUTIVO

Exercício: 2013

Período de referência: JANEIRO A ABRIL DE 2013.

RGF - ANEXO 1 (LRF, art. 55, Inciso I, Alínea "a")

| CAMPO | DESPESA COM PESSOAL | DESPESAS EXECUTADAS (Últimos 12 meses) | |
|-------|---|---|--|
| | | LIQUIDADAS (a) | INSCRITAS EM RESTOS A PAGAS NÃO PROCESSADOS (b) |
| 1 | DESPESA BRUTA COM PESSOAL (I) = (2+3+4) | 1.330.178.010,66 | 0,00 |
| 2 | Pessoal Ativo | 1.235.110.126,07 | 0,00 |
| 3 | Pessoal Inativo e Pensionistas | 95.067.884,59 | 0,00 |
| 4 | Outras Despesas de Pessoal decorrentes de contratos de Terceirização (§ 1º do art. 18 da LRF) | 0,00 | 0,00 |
| 5 | DESPESAS NÃO COMPUTADAS (§ 1º, art. 19 da LRF) (II) = (6+7+8+9) | 46.231.266,13 | 0,00 |
| 6 | Indenizações por Demissão e Incentivos à Demissão Voluntárias | 31.786.022,26 | 0,00 |
| 7 | Decorrentes de Decisão Judicial de período anterior ao da apuração | 0,00 | 0,00 |
| 8 | Despesas de exercícios de períodos anteriores de período anterior ao da apuração | 334.659,44 | 0,00 |
| 9 | Inativos e Pensionistas com Recursos Vinculados | 14.110.584,43 | 0,00 |
| 10 | DESPESAS LÍQUIDAS COM PESSOAL (III) = (I - II) | 1.283.946.744,53 | 0,00 |
| 11 | DESPESA TOTAL COM PESSOAL - DTP (IV) = (IIIa + IIIb) | | 1.283.946.744,53 |

| CAMPO | APURAÇÃO DO CUMPLIMENTO DO LIMITE LEGAL | VALOR |
|-------|--|------------------|
| 12 | RECEITA CORRENTE LÍQUIDA - RCL (V) | 2.743.755.666,33 |
| 13 | % da DESPESA TOTAL COM PESSOAL - DTP sobre a RCL (VI) = (IV/V)*100 | 46,80 |
| 14 | LIMITE MÁXIMO (inciso I, II e III do art. 20 da LRF) - (54,00%) | 1.481.628.059,82 |
| 15 | LIMITE PRUDENCIAL (parágrafo único do art. 22 da LRF) - (51,30%) | 1.407.546.656,83 |
| 16 | LIMITE DE ALERTA (inciso II do § 1º do art. 59 da LRF) - (48/60%) | 1.333.465.253,84 |

**RELATÓRIO DE GESTÃO FISCAL
DEMONSTRATIVO DA DÍVIDA CONSOLIDADA LÍQUIDA
ORÇAMENTOS FISCAIS E DA SEGURIDADE SOCIAL**

MUNICÍPIO: GUARULHOS/SP - PODER EXECUTIVO

Exercício: 2013

Período de referência: JANEIRO A ABRIL DE 2013.

RGF - ANEXO 1 (LRF, art. 55, Inciso I, Alínea "a")

| CAMPO | DÍVIDA CONSOLIDADA | SALDO DO EXERCÍCIO ANTERIO | SALDO DO EXERCÍCIO DE 2013 |
|-------|---|----------------------------|----------------------------|
| | | | até o 1º Quadrimestre |
| 1 | DÍVIDA CONSOLIDADA - DC (I) = (2+3+6+7) | 2.157.964.343,38 | 2.300.107.637,56 |
| 2 | Dívida Mobiliária | 0,00 | 0,00 |
| 3 | Dívida Contratual = (4+5) | 1.023.465.826,33 | 1.163.347.574,14 |
| 4 | Interna | 1.023.465.826,33 | 1.163.347.574,14 |
| 5 | Externa | 0,00 | 0,00 |
| 6 | Precatórios Posteriores a 05/05/2000 (inclusive) - Vencidos e não Pagos | 916.556.007,04 | 916.661.002,17 |
| 7 | Outra Dívidas | 217.942.510,01 | 220.099.061,25 |
| 8 | DEDUÇÕES (II) = (9+10-11) | 135.106.692,11 | 367.094.709,34 |
| 9 | Disponibilidade de Caixa Bruta | 315.787.886,97 | 427.124.031,90 |
| 10 | Demais Haveres Financeiros | 0,00 | 0,00 |
| 11 | (-) Restos a Pagar Processados (Exceto Precatórios) | 180.681.194,86 | 60.029.322,56 |
| 12 | DÍVIDA CONSOLIDADA LÍQUIDA (DCL) (III) = (I - II) | 2.022.857.651,27 | 1.933.012.928,22 |
| 13 | RECEITA CORRENTE LÍQUIDA - RCL | 2.597.166.293,60 | 2.743.755.666,33 |
| 14 | % da DC sobre a RCL (I/RCL) | 83,09 | 83,83 |
| 15 | % da DCL sobre a RCL (III/RCL) | 77,89 | 70,45 |
| 16 | LIMITE DEFINIDO POR RESOLUÇÃO DO SENADO FEDERAL - 120% | | 3.292.506.799,60 |
| 17 | LIMITE DE ALERTA (inciso III do § 1º do art. 59 da LRF) - 108% | | 2.963.256.119,64 |

| CAMPO | DETALHAMENTO DA DÍVIDA CONTRATUAL | SALDO DO EXERCÍCIO ANTERIO | SALDO DO EXERCÍCIO DE 2013 |
|-------|--|----------------------------|----------------------------|
| | | | até o 1º Quadrimestre |
| 18 | DÍVIDA CONTRATUAL (IV) = (V+VI+VII+VIII) | 1.023.465.826,33 | 1.163.347.574,14 |
| 19 | DÍVIDA DE PPP = (V) | 0,00 | 0,00 |
| 20 | PARCELAMENTO DE DÍVIDAS (VI) = (21+22+25+56) | 195.876.310,75 | 306.031.589,10 |
| 21 | De Tributos | 0,00 | 0,00 |
| 22 | De Contribuições Sociais = (23+24) | 190.309.689,52 | 300.464.967,87 |
| 23 | Previdenciárias | 190.309.689,52 | 300.464.967,87 |
| 24 | Demais Contribuições Sociais | 0,00 | 0,00 |
| 25 | DO FGTS | 5.566.621,23 | 5.566.621,23 |
| 26 | Com Instituição Não Financeira | 0,00 | 0,00 |
| 27 | DÍVIDA COM INSTITUIÇÃO FINANCEIRA = (VII) = (28+29) | 0,00 | 0,00 |
| 28 | Interna | 0,00 | 0,00 |
| 29 | Externa | 0,00 | 0,00 |
| 30 | DEMAIS DÍVIDAS CONTRATUAIS = (VIII) | 827.589.515,58 | 857.315.985,04 |

Pode entrar que a casa é sua.



A Prefeitura, trabalhando em parceria com o programa Minha Casa, Minha Vida do governo federal, ajudou muita gente a realizar um grande sonho: ter uma casa própria. Nos últimos quatro anos o número de unidades entregues e contratadas é de 19.145. A Prefeitura investe muito em habitação porque sabe que a felicidade de uma pessoa que recebe a chave da sua própria casa não tem preço.

| CAMPO | OUTROS VALORES NÃO INTEGRANTES DA DC | SALDO DO EXERCÍCIO ANTERIO | SALDO DO EXERCÍCIO DE 2013 |
|-------|--|----------------------------|----------------------------|
| | | | até o 1º Quadrimestre |
| 31 | PRECATÓRIOS ANTERIORES A 05/05/2000 | 106.062.641,94 | 108.641.531,74 |
| 32 | INSUFICIÊNCIA FINANCEIRA | - | - |
| 33 | DEPÓSITOS | 0,00 | 0,00 |
| 34 | RP PROCESSADOS DE EXERCÍCIOS ANTERIORES | 86.541.341,35 | 48.314.760,75 |
| 35 | ANTECIPAÇÕES DE RECEITA ORÇAMENTÁRIA - ARO | 0,00 | 0,00 |

| CAMPO | DÍVIDA CONSOLIDADA PREVIDENCIÁRIA | SALDO DO EXERCÍCIO ANTERIO | SALDO DO EXERCÍCIO DE 2013 |
|-------|---|----------------------------|----------------------------|
| | | | até o 1º Quadrimestre |
| 36 | DÍVIDA CONSOLIDADA PREVIDENCIÁRIA (IX) = (37+38) | 21.319.612,46 | 21.264.617,33 |
| 37 | Passivo Atuarial | 21.264.617,33 | 21.264.617,33 |
| 38 | Outras Dívidas | 54.995,13 | 0,00 |
| 39 | DEDUÇÕES (X) = (40+41+42-43) | 32.339.656,17 | 28.340.540,87 |
| 40 | Disponibilidade de Caixa Bruta | 32.339.739,29 | 28.340.540,87 |
| 41 | Investimentos | 0,00 | 0,00 |
| 42 | Demais Haveres Financeiros | 0,00 | 0,00 |
| 43 | (-) Restos a Pagar Processados | 83,12 | 0,00 |
| 44 | OBRIGAÇÕES NÃO INTEGRANTES DA DC | 3.059.908,89 | 3.059.908,89 |
| 45 | DÍVIDA CONSOLIDADA LÍQUIDA PREVIDENCIÁRIA (XI) = (IX - X) | 11.020.043,71 | 7.075.923,54 |

1 Se o apurado for negativo, ou seja, se o total da Disponibilidade de Caixa Bruta somada aos os Demais Haveres Financeiros for menor que Restos a Pagar Processados, não deverá ser informado nessa linha, mas sim na linha da Insuficiência Financeira, das Obrigações não integrantes da Dívida Consolidada - DC. Assim quando o cálculo de DEDUÇÕES (II) for negativo, colocar um "-"(traço) nessa linha.

Modelo 10

156

(Artigos 54 e 55 da LC 101/00)

MUNICÍPIO DE GUARULHOS
PODER LEGISLATIVO MUNICIPAL
1º QUADRIMESTRE DE 2013

I – COMPARATIVOS:

Valores expressos em R\$

| | Exercício Anterior | | 1º Quadrimestre | | 2º Quadrimestre | | 3º Quadrimestre | |
|---------------------------------------|-------------------------|-------------|-------------------------|-------------|-----------------|----------|-----------------|-----------|
| | R\$ | % | R\$ | % | R\$ | % | R\$ | % |
| Receita Corrente Líquida | 2.597.166.293,60 | | 2.743.755.666,33 | | | | | |
| | | | 3 | 4 | 7 | 8 | 11 | 12 |
| Despesas Totais com Pessoal | 55.398.872,06 | 2,13 | 56.702.553,23 | 2,07 | | | | |
| Limite Prudencial 95% (par.ún.art.22) | | | 156.394.072,98 | 5,70 | | | | |
| Limite Legal (art. 20) | 155.829.977,62 | 6,00 | 164.625.339,98 | 6,00 | | | | |
| Excesso a Regularizar | 0,00 | 0,00 | 0,00 | 0,00 | | | | |

II –INDICAÇÃO DAS MEDIDAS ADOTADAS OU A ADOTAR (caso ultrapasse os limites acima):

| |
|--|
| |
| |
| |

DEPARTAMENTO DO TESOUREO

CRONOLOGIA DE PAGAMENTO

“Cumprindo as exigências do Artigo 1º da Lei Municipal nº 5.209, de 1º de outubro de 1998, e artigo 5º da Lei Federal nº 8.666/93, encontram-se afixadas nos Átrios da Secretaria de Finanças e do Gabinete do Prefeito, para conhecimento público, as justificativas dos pagamentos que serão efetuados fora da ordem cronológica de pagamento aos seguintes credores:

Allen Rio Serviços e Comércio de Produtos de Informática Ltda.

CONTRATO/PEDIDO: 18611/2012.

EMPENHO: 8030/2013.

OBJETO: Fornecimento de Office Professional plus 2010. VALOR: R\$ 1.160,00 (um mil, cento e sessenta reais), NF. 12659.

EXIGIBILIDADE: 25/06/2013.

JUSTIFICATIVA: A aquisição é essencial ao Depto. de Informática e Telecomunicações, tendo em vista ser de extrema necessidade para equipar o microcomputador, a fim de aperfeiçoar e agilizar diversos processos.

Associação Saúde da Família

PROCESSO ADMINISTRATIVO: 29671/2012.

EMPENHOS: 9472/2013, 9473/2013 e 9474/2013.

OBJETO: Gestão compartilhada em regime de cooperação mútua entre os participantes nas atividades de implantação e implementação de serviços e ações de saúde mental, álcool e drogas nos CAPS: Alvorecer, Arco-Iris e Infante Juvenil Recriar.

VALOR: R\$ 630.263,40 (seiscentos e trinta mil, duzentos e sessenta e três reais e quarenta centavos), referente recursos vinculados – Secretaria da Saúde. EXIGIBILIDADE: 15/08/2013.

JUSTIFICATIVA: Prestação de serviços essenciais à Secretaria da Saúde para implantação e implementação de serviços e ações em saúde mental, álcool e drogas, com a finalidade de integrá-los na rede regionalizada e hierarquizada de estabelecimentos de saúde que constituem o SUS/Guarulhos, de modo a garantir aos seus usuários atenção integral, humanizada e de quantidade em ação conjunta a ser desenvolvida entre conveniente e conveniente.

Centro de Integração Empresa Escola - CIEE

CONTRATO/PEDIDO: 2901/2009, 1501/2010 e 4301/2013. EMPENHOS: 3744/2013, 5165/2013, 8858/2013 e 8861/2013.

OBJETO: Contratação de empresa especializada para recrutamento e seleção de estagiários em diversas áreas. VALOR: R\$ 198.721,47 (cento e noventa e oito mil, setecentos e vinte e um reais e quarenta e sete centavos), sendo R\$ 23.313,67 (vinte e três mil, trezentos e treze reais e sessenta e sete centavos), referente recursos

próprios; e R\$ 175.407,80 (cento e setenta e cinco mil, quatrocentos e sete reais e oitenta centavos), referente recursos vinculados – Secretaria de Educação, NFs. 396086, 396087, 396090, 396091, 396361, 396362, 396363, 396364, 396365, 396366 e 396368.

EXIGIBILIDADE: 02/08, 05/08, 08/08/2013.

JUSTIFICATIVA: A contratação é essencial à Secretaria de Educação, haja vista ser indispensável para o atendimento da demanda de trabalho dos Projetos; à Secretaria de Habitação, devido à relevante importância no apoio ao desenvolvimento de planos e projetos de arquitetura e engenharia, bem como no acompanhamento do gerenciamento das obras habitacionais de interesse social; e à Secretaria para Assuntos de Segurança Pública, pois sua falta acarretaria prejuízos ao bom andamento dos serviços da GCM.

Imprensa Oficial do Estado S/A – IMESP

CONTRATO/PEDIDO: 6501/2009.

EMPENHO: 2899/2013.

OBJETO: Publicação de atos administrativos do município, no Diário Oficial do Estado de São Paulo, pelo sistema online.

VALOR: R\$ 1.696,30 (um mil, seiscentos e noventa e seis reais e trinta centavos), referente recursos vinculados – Secretaria da Saúde, NF. 633295.

EXIGIBILIDADE: 15/08/2013.

JUSTIFICATIVA: A falta dos serviços faz com que a Municipalidade deixe de cumprir com as obrigações legais, inclusive no que diz respeito aos prazos.

JTP Transportes Serviços Gerenciamento e Recursos Humanos LTDA

CONTRATO/PEDIDO: 15903/2011.

EMPENHO: 13139/2012.

OBJETO: Locação de máquinas e equipamentos de terraplanagem.

VALOR: R\$ 129.071,25 (cento e vinte e nove mil, setenta e um reais e vinte e cinco centavos), NF. 112 EXIGIBILIDADE: 19/06/2012.

JUSTIFICATIVA: A locação é essencial a Secretaria de Administração e Modernização para a realização de diversas atividades essenciais prestadas à municipalidade.

P.G. Comunicação Art e Publicidade LTDA

CONTRATO/PEDIDO: 6501/2012.

EMPENHOS: 2790/2013, 2791/2013 e 2794/2013.

OBJETO: Prestação de serviços de publicidade e marketing.

VALOR: R\$ 603.612,34 (seiscentos e três mil, seiscentos e doze reais e trinta e quatro centavos), sendo R\$ 534.457,58 (quinhentos e trinta e quatro mil, quatrocentos e cinquenta e sete reais e cinquenta e oito centavos), referente recursos próprios; R\$ 10.744,80 (dez mil, setecentos e quarenta e quatro

reais e oitenta centavos), referente recursos vinculados – Secretaria da Saúde; e R\$ 58.409,96 (cinquenta e oito mil, quatrocentos e nove reais e noventa e seis centavos), referente recursos vinculados – Secretaria de Educação, NFs. 6986, 6987, 7023, 7024, 7025, 7026, 7027, 7028, 7029, 7030, 7031, 7032, 7033, 7034, 7035, 7036, 7037, 7038, 7046, 7047, 7048, 7049, 7050, 7088, 7089, 7090, 7091, 7098, 7099, 7100, 7101, 7102, 7103, 7104, 7105, 7106, 7107, 7108, 7109, 7110, 7111, 7112, 7113, 7114, 7115, 7118, 7121, 7122, 7123, 7149, 7152, 7153, 7154, 7155, 7156, 7157, 7158, 7159, 7160, 7161, 7162, 7163, 7164, 7165, 7166, 7167, 7168, 7169, 7177, 7178 e 7179.

EXIGIBILIDADE: 10/08/2013.

JUSTIFICATIVA: Prestação de serviços essenciais para informação da população sobre campanhas de interesse público feitas pela Prefeitura em áreas fundamentais, como saúde pública e educação. Este tipo de campanha tem por objetivo divulgar os serviços oferecidos pela PG aos municípios, como abertura de concurso público, criação de vagas nas escolas, diversos procedimentos de combate à dengue, diabetes etc. A falta dessa divulgação impediria que muitas pessoas fossem beneficiadas por esses serviços prestados pela municipalidade, causando prejuízo à comunidade e aos cofres públicos.

SPDM - Associação Paulista para o Desenvolvimento da Medicina

PROCESSO ADMINISTRATIVO: 46712/2011.

EMPENHO: 11530/2013.

OBJETO: Gestão compartilhada em regime de cooperação técnica e financeira mútua entre os convenentes nas atividades de assistência médica praticadas no Hospital Municipal Pimentas/Bonsucesso.

VALOR: R\$ 6.800.000,00 (seis milhões e oitocentos mil reais), referente recursos vinculados – Secretaria da Saúde. Ref. Agosto/2013.

EXIGIBILIDADE: 15/08/2013.

JUSTIFICATIVA: A prestação de serviços médicos no Hospital Municipal Pimentas/Bonsucesso é essencial à Secretaria da Saúde para a continuidade do atendimento à população do Município.

Truckvan Indústria e Comércio LTDA

CONTRATO/PEDIDO: 5101/2012.

EMPENHO: 3040/2013.

OBJETO: Serviços de logística de unidade móvel da rede Fácil, incluindo manutenção preventiva. VALOR: R\$ 19.500,00 (dezenove mil e quinhentos reais), NF. 582.

EXIGIBILIDADE: 25/07/2013.

JUSTIFICATIVA: A prestação de serviços é essencial

para a logística da Unidade de Atendimento Móvel da Rede Fácil, incluindo manutenção preventiva.

Vinicius Piedade Oliveira

CONTRATO/PEDIDO: 087/2013.

EMPENHO: 9405/2013.

OBJETO: Apresentação de espetáculo teatral denominado "identidade".

VALOR: R\$ 4.800,00 (quatro mil, oitocentos reais).

EXIGIBILIDADE: 25/05/2012.

JUSTIFICATIVA: A contratação é essencial para o desenvolvimento das atividades culturais no município.

W Amaral Indústria e Comércio LTDA

CONTRATO/PEDIDO: 13411/2011 e 15411/2011.

EMPENHOS: 1309/2012, 4264/2012, 5198/2012 e 5620/2012.

OBJETO: Fornecimento de leite em pó integral instantâneo e diversos tipos de carnes bovina.

VALOR: R\$ 53.368,90 (cinquenta e três mil, trezentos e sessenta e oito reais e noventa centavos), NFs. 84, 85, 106, 2052 e 2086.

EXIGIBILIDADE: 10/03 e 25/03/2012.

JUSTIFICATIVA: Os alimentos são essenciais à Secretaria de Desenvolvimento e Assistência Social para o preparo das refeições dos usuários Albergue Municipal; à Coordenadoria do Fundo Social de Solidariedade no preparo das refeições servidas nos Restaurantes Populares Solidariedade e Escola Aprendiz Solidário; ao Departamento de Transporte Internos para complementar a alimentação diária dos funcionários operacionais; e à Secretaria de Serviços Públicos para o café da manhã de funcionários da Secretaria de Obras."

SECRETARIA DE ASSUNTOS JURÍDICOS

DEPARTAMENTO DE COMPRAS

E CONTRATAÇÕES

Por deliberação da autoridade competente, nos termos da legislação vigente, tornam-se públicos os seguintes atos administrativos:

LICITAÇÕES AGENDADAS:

PP 170/13 PA 42156/13 RC 105/13-SC01 Aquisição e Instalação de Elevador. ABERTURA: 26/08/13 – 13:30h.

PP 171/13 PA 47255/13 RC 19/13-SM Aquisição de EPIs (Equipamento de Proteção Individual). ABERTURA: 28/08/13 – 08:30h.

PP 172/13 PA 50504/13 RC 76, 79 e 88/13-SJ07.04 Aquisição de materiais de Limpeza. ABERTURA: 27/

08/13 – 08:30h.

PP 173/13 PA 48831/13 RC 26/13-SAM07 RP para Fornecimento de peças e acessórios originais, conforme especificação do fabricante dos produtos, para Máquinas e Equipamentos da Frota Municipal. ABERTURA: 27/08/13 – 13:30h.

PP 174/13 PA 48830/13 RC 25/13-SAM07 RP para Fornecimento de peças e acessórios originais, conforme especificação do fabricante dos produtos, para Máquinas e Equipamentos da Frota Municipal. ABERTURA: 28/08/13 – 08:30h

O edital e informações poderão ser obtidos no site www.guarulhos.sp.gov.br no link: Licitações Agendadas – Secretaria de Assuntos Jurídicos.

DISPENSAS E INEXIGIBILIDADES AUTORIZAÇÕES E RATIFICAÇÕES

ARTIGO 26 – LEI 8666/93

PA 51379/2013 – Requisição nº 210/2013-SC1 Contratado: LUCAS RODRIGUES BRANCO CPF:408.973.358-80

Objeto: Ministras aulas de Teatro - projeto: “Escola Viva de Artes Cênicas” -Período: 10 de agosto à 31/de dezembro de 2013.- Local: Centro Municipal de Educação Adamastor- Av. Monteiro Lobato, 734- Macedo/Guarulhos Descrição e Cronograma dos serviços:quantidade prevista de alunos: 100 (cem)- Carga horária: 135 hs. - valor p/aula: R\$. 70,00 (setenta reais) Valor: R\$ 9.450,00

Fundamento: ARTIGO 25 INCISO III

COMPRA DO MÊS DE JULHO

Torna público nos termos do Artigo 16 da Lei Federal nº 8.666/93, alterada pelas Leis Federais nºs 8.883/94, 9.032/95, 9.648/98 e 9.854/99, que as compras e contratações efetuadas no período de 01 a 31 de julho de 2013 encontram-se afixadas neste Departamento em local de livre acesso ao público, à Rua Padre Celestino, 475, Jardim Santa Francisca, Guarulhos, SP, de segunda à sexta-feira das 8H30 às 16H30.

LICITAÇÃO DESERTA

PP 152/13-DCC PA 44603/13

LICITAÇÃO FRACASSADA

PP RP 147/13-DCC PA 26037/12

Ref.: Lotes 04, 06 e 07

ADJUDICAÇÃO E HOMOLOGAÇÃO

PP RP 147/13-DCC PA 26037/12

BNP COM. LTDA - Lotes 01, 02, 03 e 05.

HOMOLOGAÇÃO:

PP RP 127/13-DCC PA 39739/13

PP 148/13-DCC PA 45932/13

JULGAMENTO DE RECURSO:

PP RP 105/12-DCC PA 23471/13

RECORRENTE: SOLUÇÃO INOX COMÉRCIO, MANUTENÇÃO E LOCAÇÃO DE EQUIPAMENTOS INDUSTRIA LTDA.

DECISÃO: DEFERIDO

Sendo assim, o Sr. Pregoeiro convoca os representantes das empresas participantes para nova Sessão Pública do presente certame, que será realizada no dia 15/08/13 às 13h30min.

EXTRATO DE CONTRATOS:

Publicado por omissão do dia 01/07/2013: Termo de Aditamento: 008-104/2007 **Contrato:** 104/2007 **PA:** 37136/07 **Pregão:** 334/07 **Contratante:** PG **Contratada:** COOPER-ALTERNATIVA-COOPERATIVA DE TRABALHADORES NO RAMO DE TRANSPORTES DE CARGAS E PASSAGEIROS EM VEÍCULOS UTILITÁRIOS E SIMILARES. **Objeto:** prestação de serviços de transporte coletivo escolar para alunos, funcionários e comunidade escolar da Rede Municipal de Ensino, para Viagens/ano, dentro e fora do Município em ônibus rodoviário **Finalidade:** prorrogação do prazo de vigência por 05 meses, até o dia 28/11/13 **Valor:** R\$ 514.103,59 **Assinatura:** 27/06/13

Publicado por omissão do dia 01/08/2013: Termo de Aditamento: 001-007201/2011 **Contrato:** 007201/2011 **PA:** 55492/11 **Fundamento:** Inexigibilidade de licitação – Inciso I - Art. 25 da Lei nº 8666/93 **Contratante:** PG **Contratada:** PROMOBOM AUTOPASS S.A. **Objeto:** Fornecimento de vales-transporte intermunicipais em forma de crédito eletrônico para os servidores públicos municipais (CMT/BOM) **Finalidade:** prorrogação do prazo de vigência por 20 meses, até o dia 01/04/15 **Valor:** R\$ 7.540.000,00 **Assinatura:** 31/07/13

REVOGAÇÃO DE ATO AUTORIZATIVO DE INEXIGIBILIDADE DE LICITAÇÃO

Processos Administrativos: 43790/2013, 43901/2013 e 45307/2013

Fundamento: Artigo 49 da Lei Federal 8666/93 e demais alterações.

EXTRATOS DE ATAS

CONFORME PRECITUA O § 3º DO ARTIGO 15 DO DECRETO 23454/05, TORNAMOS PÚBLICO:

PA: 12458/13 **ARP:** 012311/13 **Pregão:** 126/13 **Contratante:** PG **Fornecedor:** H.O. PLACAS E DESIGN LTDA. **Objeto:** Fornecimento de placas em bronze, **Vigência:** 12 meses **Ass:** 31/07/13

PA: 12458/13 **ARP:** 013011/13 **Pregão:** 126/13 **Contratante:** PG **Fornecedor:** ASCALON COMÉRCIO E SERVIÇOS LTDA-ME. **Objeto:** Fornecimento de esculturas em bronze, **Vigência:** 12 meses **Ass:** 01/08/13

PA: 12458/13 **ARP:** 013711/13 **Pregão:** 126/13 **Contratante:** PG **Fornecedor:** M.R.A CARTÕES E MEDALHAS LTDA **Objeto:** Fornecimento de medalhas e troféus, **Vigência:** 12 meses **Ass:** 09/08/13

PA: 39790/13 **ARP:** 012611/13 **Pregão:** 122/13 **Contratante:** PG **Fornecedor:** JC ABREU COMÉRCIO DE MATERIAIS PARA CONSTRUÇÃO LTDA-EPP **Objeto:** Fornecimento de material hidráulico (joelho, lavatório, niple, luva, parafuso, plug, massa plástica, pia e prolongador), **Vigência:** 12 meses **Ass:** 01/08/13

PA: 39790/13 **ARP:** 013611/13 **Pregão:** 122/13 **Contratante:** PG **Fornecedor:** GUARUTELHA MATERIAIS PARA CONSTRUÇÕES LTDA-EPP **Objeto:** Fornecimento de material hidráulico (luvas), **Vigência:** 12 meses **Ass:** 08/08/13

SECRETARIA DE DESENVOLVIMENTO URBANO

PORTARIA Nº 06/2013 - SDU
BENEDITO APARECIDO DA SILVA, SECRETÁRIO DE DESENVOLVIMENTO URBANO, no uso de suas atribuições legais e em especial, com fundamento no disposto no inciso II, artigo 69, da Lei Orgânica do Município e conforme consta no processo administrativo nº 23.911/07;

RESOLVE:

1 - Alterar a composição dos membros integrantes do **CONSELHO MUNICIPAL DE DESENVOLVIMENTO URBANO**, constituído através da portaria nº 277/2012-GP, de 06 de fevereiro de 2012, conforme segue:

II - REPRESENTANTE DA SOCIEDADE CIVIL ENTIDADES AMBIENTAIS

EXCLUIR

Suplente: Daniele dos Santos Marques

INCLUIR

Suplente: Ivone Christófero Felix Pires

2 - Esta portaria entrará em vigor na data de sua publicação, revogadas as disposições em contrário.

DEPARTAMENTO DE RELAÇÕES DO

ABASTECIMENTO –SDU04

COMUNICADO

“Comunicamos aos contribuintes abaixo relacionados que os mesmos encontram-se inadimplentes junto aos cofres municipais, no que se refere à taxas exercício 2013 do comércio eventual em áreas públicas, cujas licenças foram outorgadas através do edital nº 15/2012, P.A. nº 55309/2012:

-Carlos Carvalho Lopes

-Diolando da Cunha

Informamos ainda que o pagamento dos débitos acima citados deverão ser efetuados em até 2 (dois) dias após a data da publicação, sendo que, o não pagamento acarretará na revogação da autorização para o exercício vigente e na substituição das vagas pelos suplentes, conforme prevê o edital supra”.

DEPARTAMENTO DE RELAÇÕES DE

ABASTECIMENTO

EDITAL Nº 077/2013 - SDU 04.03

Pelo presente edital, o Departamento de Relações de Abastecimento torna público a todos quanto o presente Edital virem, ou dele conhecimento tiver, ou interessar possa, que a Licença de Funcionamento exarada no PA 23.421/2001, nos termos do Decreto 21.479/01 (fls.26) , expedida em 31/07/2002, razão social: **ANFRA COMÉRCIO INDÚSTRIA IMPORTAÇÃO E EXPORTAÇÃO LTDA CFM- 63935**, estabelecido à Rua Joaquim Teófilo do Espírito Santo, 439 – Cumbica - Guarulhos - SP, foi **CASSADA**, nos termos do artigo 57 do Decreto 23.202/05.

JUNTA DE RECURSOS DE EDIFICAÇÕES

E LICENCIAMENTO DO MUNICÍPIO

DE GUARULHOS

Edital nº 023/2013 - JUREL

João Pinto de Amorim Junior, Presidente da Junta de Recursos de Edificações e Licenciamento, no estrito cumprimento das atribuições que lhe são conferidas pela Lei Municipal nº 6.046/2004, regulamentada pelo Decreto nº 23.202/2005, FAZ SABER a todos quanto o presente Edital virem ou dele conhecimento tiverem e interessar possa que, em **07 DE AGOSTO DE 2013**, com início dos trabalhos às 08h30min, realizados à Rua Anice, nº 200 – 2º andar – Jardim Santa Mena - Guarulhos, SP., o colegiado examinou e julgou os seguintes processos:

Processo nº: 13544/10

Requerente: SALVADOR GARCIA FILHO

Assunto: CANCELAMENTO DO AUTO DE MULTA Nº 2010.005.52787

Relator: RAFAEL MACEDO CORREA

Situação: **RETIRADO DE PAUTA para informações e juntada de documentos**

Processo nº: 38.831/08

Requerente: YONG KI HONG

Assunto: CANCELAMENTO DO AUTO DE MULTA Nº 2011.040.67052

Relator: LUIZ HENRIQUE MERTENS

Acórdão nº **045/2013 - JUREL**

Extrato de Acórdão: Por unanimidade de votos, com fundamento no voto do Relator, **DERAM PROVIMENTO**, cancelando-se o auto em questão.

Processo nº: 18.366/10

Requerente: MARCIA APARECIDA TASCETTI

Assunto: CANCELAMENTO NOTIFICAÇÃO PRELIMINAR Nº67978

Relator: Luiz Henrique Mertens

Acórdão nº **046/2013 - JUREL**

Extrato de Acórdão: Por unanimidade de votos, com fundamento no voto do Relator, **DERAM PROVIMENTO**, cancelando-se o auto em questão.

Processo nº: 17.372/08

Requerente: ITAU UNIBANCO S/A

Assunto: CANCELAMENTO DO AUTO DE MULTA Nº2011.040.69381

Relator: Luiz Henrique Mertens

Acórdão nº **047/2013 - JUREL**

Extrato de Acórdão: Por unanimidade de votos, com fundamento no voto do Relator, **NEGARAM PROVIMENTO**, mantendo-se o auto em questão.

Processo nº: 15.398/12

Requerente: SABOO MAT. P/ CONSTRUÇÃO LTDA ME

Assunto: LICENÇA DE FUNCIONAMENTO

Relator: MARCELO FURTADO SERRANO

Acórdão nº **048/2013 - JUREL**

Extrato de Acórdão: Por maioria de votos, com fundamento no voto do relator, **NEGARAM PROVIMENTO**, mantendo-se o indeferimento do pedido em questão. Com relator Rafael M.Correa para relatório divergente .

Processo nº: 42.739/10

Requerente: ROSATEX PROD.SANEANTES LTDA

Assunto: LICENÇA DE FUNCIONAMENTO

Relator: MARCELO FURTADO SERRANO

Situação: **RETIRADO DE PAUTA para consulta e análise de relator Rafael M.Correa e relatório.**

Processo nº: **49.281/10**

Requerente: VANDA MARIA PEREIRA ROSSI

Assunto: CANCELAMENTO DO AUTO DE MULTA Nº1998.012.0036734 E OU

Relator: PAULO SERGIO LUCAS DE CUNHA

Acórdão nº **049/2013 - JUREL**

Extrato de Acórdão: Por maioria de votos, com fundamento no voto do relator, **NEGARAM PROVIMENTO**, cancelando-se o auto em questão. Nos termos do Artigo 79 e parágrafos – Decreto Municipal 23.202/05 – a presente decisão deverá ser apreciada pelo Sr. Secretário de Desenvolvimento Urbano, com exame e manifestação nos autos, permanecendo portanto em efeito suspensivo.

SECRETARIA DE SERVIÇOS PÚBLICOS

DEPARTAMENTO DE SERVIÇOS FUNERÁRIOS

EDITAL Nº 07/13

A Sra Rosemeire Batista Salgado de Almeida, Gestora do Departamento de Serviços Funerários, no uso de suas atribuições legais, TORNA PÚBLICO que de acordo com a redação dada pelo artigo 16, combinado com o artigo 37 da Lei 2.845/84, solicita o comparecimento dos familiares para providenciarem a exumação dos restos mortais dos falecidos que se encontram inumados nas Quadras “F” e “A” com vencimento até 24/07/2013, no Cemitério Nossa Senhora do Bonsucesso, conforme relação em anexo, no prazo máximo de 30 dias, após este prazo os restos mortais serão destinados ao ossário geral.

| Obituário | Falecido | Quadra | Conj. | Sepult. | Prev. Exum |
|-----------|---|--------|-------|---------|------------|
| 34857 | ABILIO ANTONIO DA SILVA | F | 3 | 28 | 04/04/2013 |
| 34947 | ADAO DOS SANTOS OLIVEIRA | F | 4 | 41 | 24/04/2013 |
| 34959 | ADELICIO LAURINDO ANDRE | F | 4 | 53 | 26/04/2013 |
| 34942 | ADELIA DE ALMEIDA MONTEIRO | F | 4 | 37 | 23/04/2013 |
| 34927 | ADELIA DO REI MOTA | F | 4 | 23 | 21/04/2013 |
| 34864 | ADEMIR CARDOSO | F | 3 | 34 | 04/04/2013 |
| 35179 | ADESIO RIBEIRO DOS SANTOS | F | 7 | 60 | 12/06/2013 |
| 0 | ADM-BONSUCESSO | F | 6 | 34 | 27/05/2013 |
| 35103 | AGRIPINA BEZERRA DE LIMA | F | 6 | 55 | 27/05/2013 |
| 34783 | AILTON DE SA BARROS | F | 2 | 27 | 18/03/2013 |
| 34815 | AIRTON FELIX DE OLIVEIRA | F | 2 | 56 | 23/03/2013 |
| 35145 | ALAIDE FERREIRA DA SILVA | F | 7 | 30 | 04/06/2013 |
| 34770 | ALAMIR DE SOUZA VARGAS | F | 2 | 13 | 16/03/2013 |
| 34897 | ALAYR SOUZA DA LUZ | F | 3 | 61 | 13/04/2013 |
| 34923 | ALCINA MARIA DE JESUS DIAS | F | 4 | 20 | 20/04/2013 |
| 34911 | ALEXANDRE LIMA DA SILVA SANTOS | F | 4 | 8 | 17/04/2013 |
| 35109 | ALICE PEREIRA DE ALMEIDA | F | 6 | 62 | 29/05/2013 |
| 34876 | ALINE CRISTINA LUCIO | F | 3 | 44 | 07/04/2013 |
| 35204 | AMARA MARIA DA SILVA | F | 8 | 16 | 17/06/2013 |
| 35087 | AMARA RAMOS DA SILVA | F | 6 | 40 | 24/05/2013 |
| 35034 | AMAURY CABRAL | F | 5 | 54 | 13/05/2013 |
| 34851 | AMELIA VIEIRA DE SOUSA | F | 3 | 22 | 02/04/2013 |
| 34901 | AMOS DE CASTILHO | F | 3 | 65 | 13/04/2013 |
| 34831 | ANA MARIA DOS SANTOS ROQUE | F | 3 | 5 | 27/03/2013 |
| 34904 | ANANIAS VITORINO DA SILVA | F | 4 | 2 | 15/04/2013 |
| 35190 | ANDRE DE OLIVEIRA SANTOS | F | 8 | 3 | 14/06/2013 |
| 34741 | ANGELA MARIA DA SILVA | F | 1 | 56 | 09/03/2013 |
| 34775 | ANISIO ANTUNES DE SOUZA | F | 2 | 18 | 16/03/2013 |
| 35237 | ANNA ALVES DOMINGUES | F | 8 | 42 | 24/06/2013 |
| 35236 | ANTONIA OLIVEIRA DE SOUZA | F | 8 | 41 | 24/06/2013 |
| 35229 | ANTONIO ALONSO SAMPAIO FILHO | F | 8 | 34 | 22/06/2013 |
| 35126 | ANTONIO CARLOS FERREIRA MARQUES | F | 7 | 14 | 01/06/2013 |
| 34828 | ANTONIO CHAGAS DA SILVA | F | 3 | 2 | 26/03/2013 |
| 35166 | ANTONIO FERNANDO BARBOSA DOS SANTOS | F | 7 | 47 | 09/06/2013 |
| 34756 | CONCEICAO MARCIA FERREIRA DA ROCHA QUARESMA | F | 1 | 66 | 13/03/2013 |
| 35163 | CORINA MIGUEL VERCOSA | F | 7 | 45 | 09/06/2013 |
| 35069 | DALVINA RODRIGUES SILVA SANTOS | F | 6 | 24 | 21/05/2013 |
| 34960 | DAMIANA GONCALVES DE CASTRO | F | 4 | 52 | 26/04/2013 |
| 34718 | DARCI VALENTIM DA SILVA | F | 1 | 33 | 05/03/2013 |
| 34956 | DAVI PINHEIRO DE ALMEIDA | F | 4 | 49 | 25/04/2013 |
| 35023 | DAYANE MIRANDA DA SILVA | F | 5 | 43 | 11/05/2013 |
| 35238 | DEVID MATHEUS SOUZA RODRIGUES | F | 8 | 43 | 24/06/2013 |
| 34997 | DIVA OLIVEIRA | F | 5 | 20 | 06/05/2013 |
| 35082 | DJALMA ALVES DOS SANTOS | F | 6 | 36 | 24/05/2013 |
| 34818 | DOLORES EUFRASIA DA COSTA | F | 2 | 59 | 25/03/2013 |
| 35218 | DOMINGOS MARTINS DE BRITO | F | 8 | 27 | 20/06/2013 |
| 34697 | DORALICE MARIA DE JESUS | F | 1 | 14 | 27/02/2013 |
| 35008 | DORVALINA MACHADO MARCHIZELI | F | 5 | 28 | 08/05/2013 |
| 35114 | DURVALINA GUEDES | F | 7 | 1 | 29/05/2013 |
| 34875 | EDILSON SANTOS LIMA | F | 3 | 43 | 07/04/2013 |
| 35156 | EDIMA SOARES CARDOSO | F | 7 | 39 | 07/06/2013 |
| 35232 | EDIMILSON GOMES DE LIMA | F | 8 | 37 | 23/06/2013 |
| 34855 | EDIVALDO MANOEL DA SILVA | F | 3 | 26 | 03/04/2013 |
| 34688 | EDNELDO DOMINGOS SANTOS | F | 1 | 5 | 26/02/2013 |
| 34852 | EDSON OLIVEIRA SILVA | F | 3 | 23 | 02/04/2013 |
| 34705 | ELIANE DO NASCIMENTO PERES | F | 1 | 21 | 01/03/2013 |
| 35084 | ELIAS JOSE DA COSTA | F | 6 | 38 | 24/05/2013 |
| 34991 | ELIAS MARTINS DA SILVA | F | 5 | 16 | 04/05/2013 |
| 35178 | ELIESER BATISTA | F | 7 | 59 | 12/06/2013 |
| 34841 | ELZA SANTOS DA SILVA | F | 3 | 13 | 30/03/2013 |
| 34738 | EMILIO JOSE ESCOBAR BAUTISTA | F | 1 | 53 | 09/03/2013 |
| 35106 | EUCLIDES PIRES DO PRADO | F | 6 | 58 | 27/05/2013 |
| 35043 | EUNICE DA SILVA OLIVEIRA | F | 5 | 62 | 15/05/2013 |
| 35026 | EVANILDA DE ALCANTARA | F | 5 | 46 | 11 |

| | | | | | | | | | | | |
|-------|--|---|---|----|------------|---|-------------------------------------|---|----|----|------------|
| 35216 | INGRID MANUELE CONCEICAO BONFIM | F | 8 | 25 | 20/06/2013 | 34941 | MILTON JOSE DE LIMA | F | 4 | 36 | 23/04/2013 |
| 34986 | IRACI PEREIRA MACHADO | F | 5 | 11 | 02/05/2013 | 34939 | MILTON SILVA SANTOS | F | 4 | 34 | 23/04/2013 |
| 34989 | IRINEU DE ARRUDA VIEIRA | F | 5 | 14 | 02/05/2013 | 35088 | MINERVINA FERREIRA DAMASCENO | F | 6 | 41 | 25/05/2013 |
| 35127 | IVANILDA LEITE DOS SANTOS | F | 7 | 15 | 01/06/2013 | 35096 | MIRIAN MARIA DA SILVA SOUZA | F | 6 | 49 | 26/05/2013 |
| 35134 | IVANILDE GOMES DOS SANTOS | F | 7 | 21 | 03/06/2013 | 34892 | NAIR GONCALO BANDEIRA | F | 3 | 57 | 12/04/2013 |
| 35072 | IVANOR MOREIRA LIMA | F | 6 | 26 | 21/05/2013 | 35176 | NELSON DIOGO DO NASCIMENTO | F | 7 | 57 | 12/06/2013 |
| 34740 | IZABEL HERMINIA CARVALHO ALVES DE MORAIS | F | 1 | 55 | 09/03/2013 | 34789 | NESTOR TEIXEIRA | F | 2 | 32 | 19/03/2013 |
| 34706 | IZAQUEU BARBOSA DOS SANTOS | F | 1 | 22 | 02/03/2013 | 35057 | NEUSA NOEMIA DOS SANTOS SOUZA | F | 6 | 11 | 18/05/2013 |
| 35038 | JACIRA MARIA DA SILVA | F | 5 | 58 | 14/05/2013 | 35133 | NICOLINA RODRIGUES VENANCIO | F | 7 | 20 | 03/06/2013 |
| 35025 | JAILTON ANTONIO DE LIMA | F | 5 | 45 | 11/05/2013 | 34920 | NOEL FIRMINO DA SILVA | F | 4 | 16 | 19/04/2013 |
| 34964 | JANAINA DIAS DA SILVA | F | 4 | 57 | 27/04/2013 | 34879 | OLINDRINA FERREIRA DA SILVA | F | 3 | 46 | 08/04/2013 |
| 35172 | JANDYRA DE MIRANDA | F | 7 | 52 | 10/06/2013 | 34973 | ORLANDO MARTINS DE OLIVEIRA | F | 4 | 65 | 29/04/2013 |
| 35081 | JANEIDES PEREIRA DA SILVA | F | 6 | 35 | 24/05/2013 | 34871 | OSWALDO DE MEDEIROS SOBRINHO | F | 3 | 40 | 06/04/2013 |
| 35090 | JANETE ATAMANCHUK | F | 6 | 43 | 25/05/2013 | 35154 | OTAVIANO BONIFACIO SANTOS | F | 7 | 37 | 06/06/2013 |
| 34744 | JARDELINA MARIA DE JESUS | F | 1 | 58 | 10/03/2013 | 35121 | PATRICIA PEREIRA LOPES | F | 7 | 8 | 30/05/2013 |
| 34890 | JOABE NIBISON DA SILVA | F | 3 | 55 | 12/04/2013 | 35015 | PAULINA AFONSO | F | 5 | 35 | 10/05/2013 |
| 35239 | JOANA FONTES SANTOS | F | 8 | 45 | 25/06/2013 | 35030 | PAULO CESAR FERREIRA DO NASCIMENTO | F | 5 | 50 | 13/05/2013 |
| 34873 | JOAO ANDRADE DA SILVA | F | 3 | 41 | 07/04/2013 | 35001 | PEDRO ESTEVAO DE FARIAS | F | 5 | 22 | 07/05/2013 |
| 34813 | JOAO BATISTA DA SILVA | F | 2 | 54 | 23/03/2013 | 34894 | PEDRO FRANCISCO DA SILVA | F | 3 | 59 | 12/04/2013 |
| 35095 | JOAO CIRILO ROCHA | F | 6 | 48 | 26/05/2013 | 35065 | PETRONILHA FELICIO MOREIRA | F | 6 | 19 | 20/05/2013 |
| 34843 | JOAO DA SILVA | F | 3 | 15 | 01/04/2013 | 35019 | RAFAEL MATIAS DE OLIVEIRA | F | 5 | 39 | 11/05/2013 |
| 34979 | JOAO SABINO FIDELIS | F | 5 | 5 | 30/04/2013 | 34827 | RAIMUNDA QUARESMA DA SILVA | F | 3 | 1 | 26/03/2013 |
| 35010 | JOAO VIEIRA DE MATOS | F | 5 | 30 | 09/05/2013 | 35254 | RAIMUNDO FILOMENO DA SILVA | F | 8 | 60 | 27/06/2013 |
| 35155 | JOAQUIM DE ANDRADE FREITAS | F | 7 | 38 | 07/06/2013 | 34921 | RAIMUNDO JOSE DE ALMEIDA | F | 4 | 17 | 19/04/2013 |
| 35116 | JOAQUIM RODRIGUES PEREIRA | F | 7 | 3 | 30/05/2013 | 34844 | RITA ENEDINA DA SILVA | F | 3 | 16 | 01/04/2013 |
| 35049 | JOSE ALVES DOS SANTOS | F | 6 | 2 | 16/05/2013 | 35150 | ROBERTO PEREIRA DA SILVA | F | 7 | 34 | 05/06/2013 |
| 35077 | JOSE ALVES DOS SANTOS | F | 6 | 30 | 23/05/2013 | 34893 | ROMILDO PEREIRA DA SILVA | F | 3 | 58 | 12/04/2013 |
| 35120 | JOSE AMERICO FERREIRA SILVA | F | 7 | 7 | 30/05/2013 | 34760 | ROQUE JOSE DOS SANTOS | F | 2 | 4 | 14/03/2013 |
| 35083 | JOSE ANTONIO BESERRA DA SILVA | F | 6 | 37 | 24/05/2013 | 34772 | ROSA EVANGELISTA SANTOS | F | 2 | 15 | 16/03/2013 |
| 35123 | JOSE BARBOSA DA SILVA | F | 7 | 10 | 31/05/2013 | 35252 | ROSA MARIA ASSUNCAO | F | 8 | 58 | 27/06/2013 |
| 35079 | JOSE CONCEICAO CONSTANTINO | F | 6 | 32 | 23/05/2013 | 35201 | ROSA MARIA DE JESUS FERREIRA | F | 8 | 13 | 17/06/2013 |
| 35122 | JOSE CORREA DE AZEVEDO | F | 7 | 9 | 31/05/2013 | 34874 | ROSALIA TIBURCIO DOS SANTOS | F | 3 | 42 | 07/04/2013 |
| 34988 | JOSE DESIDERIO DOS SANTOS | F | 5 | 13 | 02/05/2013 | 35051 | ROSEANGELA APARECIDA RODRIGUES LIMA | F | 6 | 4 | 17/05/2013 |
| 35005 | JOSE DOS SANTOS REZENDE | F | 5 | 25 | 08/05/2013 | 35228 | ROSIENE DE OLIVEIRA RIBEIRO | F | 8 | 33 | 22/06/2013 |
| 34889 | JOSE FLAVIO LOPES DA SILVA | F | 3 | 54 | 11/04/2013 | 35210 | ROSILDA MARIA DA SILVA | F | 8 | 20 | 19/06/2013 |
| 34817 | JOSE FRANCISCO DA SILVA | F | 2 | 58 | 24/03/2013 | 34952 | ROULIAN FABIANO MALHEIRO DA SILVA | F | 4 | 46 | 24/04/2013 |
| 35033 | JOSE GABRIEL ALVES | F | 5 | 53 | 13/05/2013 | 34840 | SANDRA DE FATIMA CARDOSO | F | 3 | 12 | 30/03/2013 |
| 35035 | JOSE INACIO GOMES FILHO | F | 5 | 55 | 14/05/2013 | 35130 | SEBASTIANA DA GLORIA GONCALVES | F | 7 | 18 | 02/06/2013 |
| 34877 | JOSE JAILTON DOS SANTOS | F | 3 | 45 | 08/04/2013 | 35158 | SEBASTIAO DOS SANTOS FILHO | F | 7 | 41 | 08/06/2013 |
| 34993 | JOSE JAYR SIQUEIRA | F | 5 | 18 | 05/05/2013 | 34708 | SEBASTIAO ERMINIO DE SOUZA SILVA | F | 1 | 24 | 02/03/2013 |
| 35086 | JOSE LAVONSIER DE OLIVEIRA | F | 6 | 39 | 24/05/2013 | 34868 | SEBASTIAO NATALINO DE FREITAS | F | 3 | 37 | 05/04/2013 |
| 34934 | JOSE LUZ NUNES | F | 4 | 30 | 22/04/2013 | 34984 | SERGIO ANAZARIO COELHO | F | 5 | 10 | 01/05/2013 |
| 34865 | JOSE MANOEL DA SILVA FILHO | F | 3 | 35 | 04/04/2013 | 35146 | SEVERINA AMELIA DE VASCONCELOS | F | 7 | 31 | 04/06/2013 |
| 35002 | JOSE PEREIRA DE SOUZA | F | 5 | 23 | 07/05/2013 | 34774 | SEVERINA CALIXTO DA SILVA GOMES | F | 2 | 17 | 16/03/2013 |
| 35136 | JOSE RAIMUNDO BRITO | F | 7 | 24 | 03/06/2013 | 35213 | SEVERINA MARIA DE LIMA | F | 8 | 22 | 19/06/2013 |
| 34690 | JOSE RODRIGUES VIEIRA | F | 1 | 7 | 26/02/2013 | 35052 | SEVERINO FERREIRA DA SILVA | F | 6 | 5 | 17/05/2013 |
| 35139 | JOSE TAVARES DE SOUSA FILHO | F | 7 | 27 | 04/06/2013 | 34682 | SEVERINO RAMOS DE SOUZA | F | 1 | 1 | 24/02/2013 |
| 34722 | JOSE VICENTE | F | 1 | 37 | 05/03/2013 | 34707 | SILVANO PINHEIRO DOS SANTOS | F | 1 | 23 | 02/03/2013 |
| 34693 | JOSEFA AUGUSTO DA SILVA GONDIN | F | 1 | 10 | 27/02/2013 | 35006 | SILVIA FERREIRA COSTA | F | 5 | 26 | 08/05/2013 |
| 34692 | JOSEFA DE OLIVEIRA LIMA | F | 1 | 9 | 26/02/2013 | 34912 | SOLANGE MARTINS | F | 4 | 9 | 18/04/2013 |
| 35071 | JOSEFINA MARIA DE JESUS PRADO | F | 6 | 25 | 21/05/2013 | 35248 | TALITA CAROLINA DA SILVA | F | 8 | 54 | 26/06/2013 |
| 34800 | JOSELITA DIAS DOS SANTOS RIBEIRO | F | 2 | 44 | 20/03/2013 | 34902 | TEREZINHA AUGUSTO DA SILVA | F | 3 | 66 | 14/04/2013 |
| 35144 | JOSIAS BATISTA DOS SANTOS | F | 7 | 29 | 04/06/2013 | 34796 | TEREZINHA DOS SANTOS BEZERRA | F | 2 | 40 | 20/03/2013 |
| 35056 | JOSUE LUIZ DE CASTRO | F | 6 | 10 | 18/05/2013 | 35212 | TOKIE TAKAKI' | F | 8 | 21 | 19/06/2013 |
| 34931 | JUDITH PLACIDA DE JESUS | F | 4 | 26 | 21/04/2013 | 34899 | VALCILEIA ALVES CIRILO | F | 3 | 63 | 14/04/2013 |
| 34982 | JULITA MARIA DA CONCEICAO | F | 5 | 8 | 01/05/2013 | 34992 | VALDEMAR BATISTA SILVA | F | 5 | 17 | 05/05/2013 |
| 34739 | KATIA CILENE LEITE | F | 1 | 54 | 09/03/2013 | 34976 | VALDEMAR VANDERLEI | F | 5 | 2 | 29/04/2013 |
| 34735 | KLEBER GOMES DULCIDIO | F | 1 | 50 | 09/03/2013 | 35223 | VALDEMIR CORDEIRO DE MELO | F | 8 | 30 | 22/06/2013 |
| 35031 | LAURA PIRES | F | 5 | 51 | 13/05/2013 | 34698 | VALDIR PEREIRA SILVA | F | 1 | 15 | 28/02/2013 |
| 34916 | LAURENTINA DOS SANTOS ALVES | F | 4 | 13 | 18/04/2013 | 35039 | VALTER DE PAULA DA CONCEICAO | F | 5 | 59 | 14/05/2013 |
| 34924 | LINDINALVA DA SILVA | F | 4 | 21 | 20/04/2013 | 34937 | VANDA DO AMPARO SANTOS RIBEIRO | F | 4 | 32 | 22/04/2013 |
| 35219 | LIRIANE LINDISIEPE DA SILVA | F | 8 | 28 | 20/06/2013 | 34703 | VANESSA GONCALVES DA SILVA | F | 1 | 19 | 01/03/2013 |
| 35048 | LOURDES SEVERINA DE OLIVEIRA | F | 6 | 1 | 16/05/2013 | 35016 | VERA LUCIA DELMONDES | F | 5 | 36 | 10/05/2013 |
| 35080 | LUCIA MARIA DA CONCEICAO | F | 6 | 33 | 24/05/2013 | 35135 | VICENTE ANGELO DE PAULA | F | 7 | 22 | 03/06/2013 |
| 34724 | LUCIA MEIRA DA SILVA | F | 1 | 39 | 05/03/2013 | 34970 | VICENTE BARBOSA DOS SANTOS | F | 4 | 62 | 28/04/2013 |
| 34940 | LUIZ CARLOS DE OLIVEIRA | F | 4 | 35 | 23/04/2013 | 34699 | VIRGILIA NICOLINO ATILIO | F | 1 | 16 | 28/02/2013 |
| 35245 | LUIZ INACIO BARBOSA | F | 8 | 51 | 26/06/2013 | 35243 | VITORIA OLIVEIRA DA SILVA | F | 8 | 49 | 25/06/2013 |
| 34719 | LUIZ PEREIRA LIMA | F | 1 | 34 | 05/03/2013 | 35029 | VIVALDO ANDRADE | F | 5 | 49 | 13/05/2013 |
| 34925 | LUZIA GALDINO DE OLIVEIRA | F | 4 | 22 | 20/04/2013 | 34820 | WAGNER MATOS DE SOUZA | F | 2 | 61 | 25/03/2013 |
| 35040 | MAGALI FERNANDES DA SILVA | F | 5 | 60 | 14/05/2013 | 34962 | WELINTON MENDES CARVALHO | F | 4 | 55 | 26/04/2013 |
| 34928 | MAGNO OLIVEIRA DOS SANTOS | F | 4 | 24 | 21/04/2013 | 35193 | WESLEY SANTOS DA SILVA | F | 8 | 6 | 15/06/2013 |
| 35021 | MANOEL BELO GUIMARAES DA SILVA | F | 5 | 41 | 11/05/2013 | 35037 | WILLIAN FERREIRA DA SILVA | F | 5 | 57 | 14/05/2013 |
| 34870 | MANOEL DO NASCIMENTO PINHEIRO DE JESUS | F | 3 | 39 | 06/04/2013 | 35055 | WILSON DOS SANTOS | F | 6 | 9 | 17/05/2013 |
| 34797 | MANOEL JOSE DA SILVA | F | 2 | 41 | 20/03/2013 | Total de sepulturas listadas: 324 sepulturas. | | | | | |
| 35098 | MANOEL JOSE VAZ | F | 6 | 51 | 26/05/2013 | Obituário Falecido | | | | | |
| 35147 | MANOEL PEDRO SOARES | F | 7 | 32 | 05/06/2013 | 35280 | ADALGIZA MARIA DE JESUS | A | 1 | 28 | 02/07/2013 |
| 34785 | MANOEL PEREIRA NORONHA | F | 2 | 29 | 18/03/2013 | 35308 | ADAUTO FRANCISCO DIAS | A | 1 | 54 | 10/07/2013 |
| 34780 | MANOEL RIBEIRO DA SILVA | F | 2 | 24 | 17/03/2013 | 29693 | ADILSON OMAR BERTELINI | A | 12 | 61 | 20/02/2013 |
| 34980 | MANOEL RODRIGUES CHAVES | F | 5 | 6 | 01/05/2013 | 35360 | ALAN DE JESUS MENDONCA | A | 2 | 15 | 20/07/2013 |
| 35188 | MANOELA TEIXEIRA LARA | F | 8 | 2 | 14/06/2013 | 35332 | ALFREDO LOURENCO | A | 1 | 77 | 15/07/2013 |
| 35202 | MARCELO ERDMANN DOS SANTOS | F | 8 | 14 | 17/06/2013 | 35292 | ALFREDO SOARES DE SOUZA | A | 1 | 38 | 05/07/2013 |
| 34727 | MARCELO MORAES SANTOS | F | 1 | 42 | 07/03/2013 | 29539 | ANA RODRIGUES DE OLIVEIRA SILVEIRA | A | 10 | 75 | 19/02/2013 |
| 34758 | MARCIO JOSE SALDANHA DE SOUZA | F | 2 | 2 | 13/03/2013 | 35340 | ANGELINA DE SOUZA | A | 1 | 83 | 16/07/2013 |
| 35066 | MARCIO RODRIGUES DOS SANTOS | F | 6 | 20 | 20/05/2013 | 29637 | ANGELO MOURA DAMACENO | A | 12 | 9 | 30/04/2013 |
| 34975 | MARIA APARECIDA TEIXEIRA | F | 5 | 1 | 29/04/2013 | 35366 | ANTONIO ALVES TEIXEIRA | A | 2 | 21 | 21/07/2013 |
| 35217 | MARIA APARECIDA | F | 8 | 26 | 20/06/2013 | 31464 | ANTONIO ANSELMO SILVA FILHO | A | 8 | 33 | 28/02/2013 |
| 34839 | MARIA BALBINO DOS SANTOS | F | 3 | 11 | 30/03/2013 | 28806 | ANTONIO CARLOS SOUZA DE OLIVEIRA | A | 2 | 8 | 15/08/2012 |
| 34860 | MARIA CELIA FERREIRA BATISTA | F | 3 | 30 | 04/04/2013 | 35293 | ANTONIO FERMINO PINTO | A | 1 | 39 | 06/07/2013 |
| 34821 | MARIA CICERA GAMA ROCHA | F | 2 | 62 | 25/03/2013 | 35333 | ANTONIO FERNANDES DA SILVA | A | 1 | 78 | 15/07/2013 |
| 35093 | MARIA DA CONCEICAO DE FREITAS | F | 6 | 46 | 26/05/2013 | 35307 | ANTONIO GOMES DA SILVA | A | 1 | 53 | 10/07/2013 |
| 35250 | MARIA DA GLORIA SANTANA | F | 8 | 56 | 26/06/2013 | 35369 | ANTONIO JORDAO | A | 2 | 23 | 22/07/2013 |
| 35175 | MARIA DA SILVA SANTOS | F | 7 | 55 | 11/06/2013 | 35257 | ANTONIO ZANGIROLAMO | A | 1 | 1 | 27/06/2013 |
| 34951 | MARIA DAS DORES MAURIDIO | F | 4 | 45 | 24/04/2013 | 35326 | APPARECIDA DIAS IATCAUCAS | A | 1 | 72 | 14/07/2013 |
| 35198 | MARIA DAS DORES ZACARIAS | F | 8 | 10 | 16/06/2013 | 35278 | ARIOVALDO ANDRADE DOS SANTOS | A | 1 | 26 | 02/07/2013 |
| 35231 | MARIA DE LOURDES DA SILVA | F | 8 | 36 | 23/06/2013 | 35279 | ARMANDO PROFICIO | A | 1 | 27 | 02/07/2013 |
| 35020 | MARIA DE LOURDES SIQUEIRA MORAES | F | 5 | 40 | 11/05/2013 | 35268 | BELARMINO ANTONIO DA SILVA | A | 1 | 15 | 30/06/2013 |
| 35111 | MARIA DO CARMO DA SILVA BARBOSA | F | 6 | 64 | 29/05/2013 | 35287 | CANDIDA MARIA DE MEDEIROS | A | 1 | 35 | 05/07/2013 |
| 35137 | MARIA DO CARMO SOUZA SOARES | F | 7 | 25 | 03/06/2013 | 35364 | CARLOS ANDRE DA SILVA | A | 2 | 19 | 21/07/2013 |
| 34787 | MARIA DO ESPIRITO SANTO | F | 2 | 30 | 19/03/2013 | 35315 | CICERA MARIA DA GLORIA | A | 1 | 61 | 12/07/2013 |
| 35007 | MARIA DONINA DA CONCEICAO | F | 5 | 27 | 08/05/2013 | 35286 | CICERO APOLINARIO DA SILVA | A | 1 | 34 | 04/07/2013 |
| 34811 | MARIA ELZA BATISTA ALVES | F | 2 | 52 | 22/03/2013 | 35272 | CICERO FERREIRA DA SILVA | A | 1 | 19 | 01/07/2013 |
| 34805 | MARIA EUNICE DA SILVA | F | 2 | 46 | 21/03/2013 | 28778 | CLEUDES MARQUES DE OLIVEIRA | A | 1 | 67 | 30/09/2012 |
| 35024 | MARIA FAUSTINA DA SILVA | F | 5 | 44 | 11/05/2013 | 35362 | COSME DE JESUS SILVA | A | 2 | 17 | 20/07/2013 |
| 35011 | MARIA FERREIRA DA SILVA | F | 5 | 31 | 09/05/2013 | 35358 | DELMA ROBERTO COSTA DE MIRANDA | A | 2 | 13 | 20/07/2013 |
| 34791 | MARIA FRANCISCA DOS SANTOS | F | 2 | 34 | 19/03/2013 | 35267 | | | | | |

Chefs

Fazer a merenda escolar no capricho é o maior orgulho que elas têm.

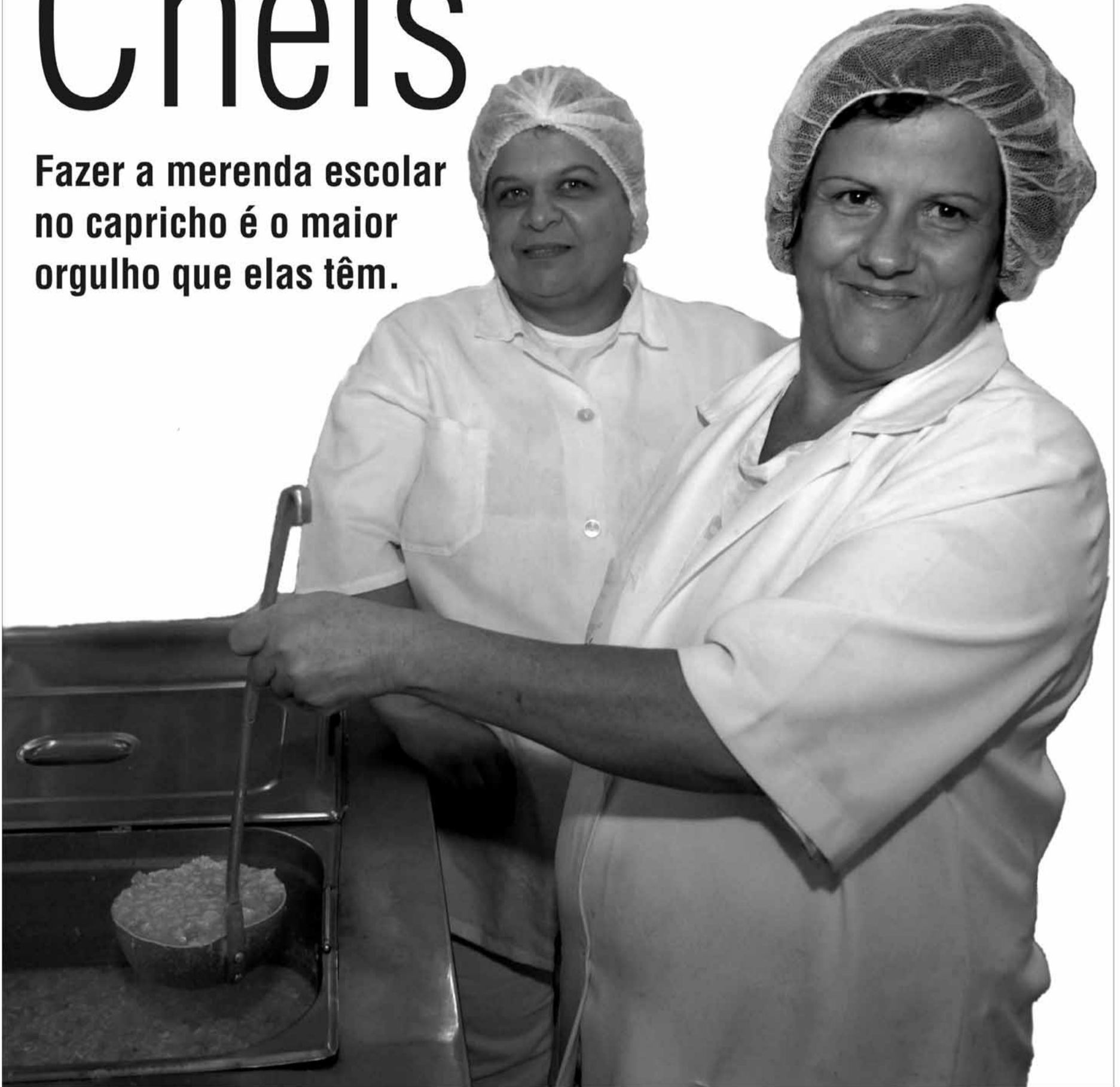

As crianças de Guarulhos recebem, todos os dias, refeições balanceadas e saborosas, preparadas por merendeiras que gostam muito do que fazem. São mais de 116 mil refeições diárias, de qualidade, servidas nas escolas municipais. Todas com um tempero muito especial: carinho.



PREFEITURA
DE GUARULHOS

| | | | | | |
|-------|---------------------------------------|---|----|----|------------|
| 29401 | GENEZIO ANTUNES DE OLIVEIRA | A | 9 | 32 | 18/03/2013 |
| 35270 | GERALDO GONCALVES GOMES | A | 1 | 17 | 01/07/2013 |
| 35306 | GERALDO JOSE DOS SANTOS | A | 1 | 52 | 10/07/2013 |
| 35296 | GERSON SIMOES | A | 1 | 42 | 07/07/2013 |
| 35377 | GILVANA OLIVEIRA GUIMARAES | A | 2 | 30 | 24/07/2013 |
| 35347 | GUILHERME ALVES COSTA | A | 2 | 1 | 18/07/2013 |
| 35265 | HELIO PIMENTEL BOA MORTE | A | 1 | 10 | 29/06/2013 |
| 35260 | HELIODORIO PEREIRA DE SANTANA | A | 1 | 4 | 28/06/2013 |
| 35290 | IDALVA OLIVI | A | 1 | 37 | 05/07/2013 |
| 36220 | ILDA FROTA DA SILVA | A | 13 | 24 | 05/01/2013 |
| 29726 | IZABEL JOAQUINA DOS SANTOS | A | 13 | 18 | 25/03/2013 |
| 35336 | JANETE DE SOUZA CUSTODIO | A | 1 | 81 | 15/07/2013 |
| 35266 | JAYME SOUSA LIMA | A | 1 | 11 | 29/06/2013 |
| 35304 | JOAO ALVES DOS SANTOS | A | 1 | 50 | 08/07/2013 |
| 23726 | JOAO FIRMO PIMENTEL | A | 8 | 13 | 02/06/2013 |
| 35365 | JOAO ODETO DOS SANTOS | A | 2 | 20 | 21/07/2013 |
| 35284 | JOAO RODRIGUES DE ALMEIDA | A | 1 | 32 | 03/07/2013 |
| 35313 | JOAO VITOR FERREIRA GONCALVES | A | 1 | 59 | 11/07/2013 |
| 35327 | JOAO VITORINO DA SILVA | A | 1 | 73 | 14/07/2013 |
| 32027 | JOILSON ALVES PEDREIRA | A | 8 | 36 | 07/07/2013 |
| 35375 | JORGE MORAES | A | 2 | 28 | 24/07/2013 |
| 35355 | JOSE ADRIANO NETO | A | 2 | 10 | 19/07/2013 |
| 35273 | JOSE ALVES DE AMORIM | A | 1 | 20 | 01/07/2013 |
| 35370 | JOSE DE SOUZA SANTOS | A | 2 | 24 | 23/07/2013 |
| 35281 | JOSE ELIAS BEZERRA | A | 1 | 29 | 03/07/2013 |
| 35325 | JOSE ERENILDO NUNES DE LIMA | A | 1 | 71 | 14/07/2013 |
| 35276 | JOSE FERREIRA | A | 1 | 24 | 02/07/2013 |
| 35339 | JOSE GOMES RANGEL | A | 1 | 82 | 16/07/2013 |
| 35317 | JOSE MARIA LOURENÇO DA SILVA | A | 1 | 63 | 12/07/2013 |
| 35262 | JOSE RODRIGUES DA SILVA | A | 1 | 6 | 29/06/2013 |
| 35312 | JOSE SOARES DOS SANTOS | A | 1 | 58 | 11/07/2013 |
| 35361 | JOSEFA FERREIRA DA SILVA | A | 2 | 16 | 20/07/2013 |
| 35309 | JOSEFA GOMES ALVES | A | 1 | 55 | 10/07/2013 |
| 28864 | JOVINA DE BRITO RODRIGUES | A | 2 | 62 | 28/08/2012 |
| 35353 | JOVINA RIBEIRO RAMOS | A | 2 | 7 | 19/07/2013 |
| 28984 | LUIZ GERMANO DA SILVA | A | 3 | 80 | 10/10/2012 |
| 35376 | MANOEL FERREIRA JUNIOR | A | 2 | 29 | 24/07/2013 |
| 35263 | MARCELO MARTINS DA LUZ | A | 1 | 7 | 29/06/2013 |
| 36218 | MARCOS VIEIRA DA SILVA | A | 13 | 22 | 05/01/2013 |
| 35297 | MARIA AUXILIADORA DOS SANTOS | A | 1 | 43 | 07/07/2013 |
| 35374 | MARIA CANDIDA DE FARIAS SOUZA | A | 2 | 27 | 24/07/2013 |
| 35318 | MARIA DA CONCEIÇÃO DA SILVA | A | 1 | 64 | 12/07/2013 |
| 35274 | MARIA DA SILVA PEREIRA | A | 1 | 21 | 02/07/2013 |
| 35367 | MARIA DA SILVA SANTOS | A | 2 | 22 | 22/07/2013 |
| 28726 | MARIA DE LOURDES BARBOSA DOS SANTOS | A | 1 | 23 | 29/08/2012 |
| 35356 | MARIA DE LOURDES DO NASCIMENTO DUARTE | A | 2 | 11 | 19/07/2013 |
| 35352 | MARIA DE PAULA ONOFFRE DA ANUNCIACAO | A | 2 | 6 | 19/07/2013 |
| 29575 | MARIA GENIVALDA DOS SANTOS CUNHA | A | 11 | 28 | 28/03/2013 |
| 35314 | MARIA GONCALVES DE ARAUJO | A | 1 | 60 | 12/07/2013 |
| 35283 | MARIA LIBANA DE JESUS | A | 1 | 31 | 03/07/2013 |
| 29032 | MARIA LUCIA CORDEIRO BARBOSA | A | 4 | 34 | 28/06/2013 |
| 35305 | MARIA MADALENA MIRANDA DE ALMEIDA | A | 1 | 51 | 09/07/2013 |
| 28716 | MARIA MARGARIDA RODRIGUES | A | 1 | 14 | 18/11/2012 |
| 35303 | MARIA RAIMUNDA PIRES DA SILVA | A | 1 | 49 | 08/07/2013 |
| 29495 | MARTA MEDRADO CAMPOS | A | 10 | 39 | 20/01/2013 |
| 35354 | MELQUEZEDEQUE DA SILVA MACHADO | A | 2 | 9 | 19/07/2013 |
| 35359 | MIRALVA FERREIRA DE JESUS | A | 2 | 14 | 20/07/2013 |
| 29634 | MOISES MANUEL MARTINS | A | 12 | 6 | 01/07/2013 |
| 35302 | ODENIR DOS SANTOS LOPES | A | 1 | 48 | 08/07/2013 |
| 22092 | OSMANY FERREIRA DA SILVA | A | 10 | 24 | 28/07/2009 |
| 35282 | OSMAR FERNANDES DE ABREU | A | 1 | 30 | 03/07/2013 |
| 35299 | OZAI ALVIM BOTELHO | A | 1 | 45 | 08/07/2013 |
| 28851 | PEDRO ALFREDO DA SILVA | A | 2 | 49 | 28/08/2012 |
| 35371 | PEDRO DE SOUZA | A | 2 | 25 | 23/07/2013 |
| 35346 | RAIMUNDO PEREIRA DO NASCIMENTO | A | 1 | 86 | 18/07/2013 |
| 29683 | ROBSON ROSA DA SILVA | A | 12 | 52 | 09/04/2013 |
| 35373 | ROSELI DIAS CUNHA | A | 2 | 26 | 23/07/2013 |
| 25829 | SAMUEL ELEUTERIO DOS SANTOS | A | 8 | 18 | 22/08/2012 |
| 35321 | SANDRA REGINA SIQUEIRA COMITO | A | 1 | 68 | 13/07/2013 |
| 35319 | SANTINA XAVIER DA SILVA | A | 1 | 65 | 13/07/2013 |
| 35378 | SINESIO SOUZA DE OLIVEIRA | A | 2 | 31 | 24/07/2013 |
| 35310 | SONIA MARIA DA SILVA | A | 1 | 56 | 11/07/2013 |
| 35301 | TARCISO GREGORIO DE SANTANA | A | 1 | 47 | 08/07/2013 |
| 35363 | TEREZINHA SANTOS RIBEIRO | A | 2 | 18 | 21/07/2013 |
| 35264 | THIAGO SOUZA FREIRE | A | 1 | 8 | 29/06/2013 |
| 35331 | ULISSES DA SILVA MELO FILHO | A | 1 | 76 | 15/07/2013 |
| 28943 | VALBERTO DE SOUZA OLIVEIRA | A | 3 | 42 | 18/10/2012 |
| 35275 | VIVALDO MARINHO DOS SANTOS | A | 1 | 22 | 02/07/2013 |
| 35295 | WASHINGTON JUNIOR LUIZ DOS SANTOS | A | 1 | 41 | 06/07/2013 |
| 35341 | ZILDA SOARES SILVA | A | 1 | 84 | 16/07/2013 |

Total de sepulturas listadas: 127 sepulturas.

SECRETARIA DA SAÚDE

DEPARTAMENTO ADMINISTRATIVO E FINANCEIRO DA SAÚDE

Por deliberação da(s) autoridade(s) competente(s), nos termos da legislação vigente, tornam-se público os seguintes atos administrativos:

LICITAÇÃO AGENDADA

DLE 14/13-FMS PA 46334/13-SS RC 445/13-FMS Objeto AQUISIÇÃO DE FITA ADESIVA PARA PISO (SISTEMA ANTI-DERRAPANTE) Acolhimento das propostas dia 14/08/13 Limite de acolhimento das propostas 21/08/13 às 9h Data de abertura das propostas 21/08/13 às 9h

LICITAÇÃO REPROGRAMADA

PP 110/13-FMS PA 32.929/13-SS RC 295/13-FMS Objeto Contratação de empresa para Execução de Poda, Corte de Vegetação e Manutenção de Jardim nas Unidades de Saúde Em virtude de readequação de edital reprogramamos a Licitação Data de Abertura da Licitação dia 26/08/13 às 9h

O edital de DLE poderá ser obtido no site www.licitacoes-e.com.br e o edital de PP no site www.guarulhos.sp.gov.br ou na Rua Íris, 320 sala 04 Gopouva Guarulhos/SP Horário comercial até 16h30, mediante recolhimento de taxa, no horário bancário, sendo o custo da cópia de R\$ 0,47 por folha; gratuitamente mediante apresentação de CD virgem ou pen-drive para cópia eletrônica do edital.

HOMOLOGAÇÃO

PE 105/13 - FMS PA 21251/13 - SS RC 107/13 - FMS **CANCELAMENTO DE LICITAÇÃO**

PP 85/13 - FMS PA 38.354/13 - SS RC 361/13-FMS **EXTRATO DE CONTRATO DE PRESTAÇÃO DE SERVIÇOS**

PROCESSO: 30.753/2013-SS - CONTRATO DE

PRESTAÇÃO DE SERVIÇOS Nº. 10402/2013-FMS. CONTRATANTE: PMG / Secretaria Municipal de Saúde. CONTRATADA: SET MÁQUINAS E EQUIPAMENTOS LTDA-ME. Modalidade: Pregão Eletrônico nº 079/2013-FMS. Assinatura: 15/07/2013. Vigência: 30 (trinta) meses. Vigência: 15/07/2013 a 14/01/2016. Objeto: Contratação de empresa especializada em manutenção preventiva e corretiva em equipamentos de Autoclave. Valor do contrato: R\$ 1.620.487,50 (Hum milhão, seiscentos e vinte mil, quatrocentos e oitenta e sete reais e cinquenta centavos).

EXTRATO DE CONTRATO DE FORNECIMENTO PROCESSO: 65892/2012-SS - CONTRATO DE FORNECIMENTO Nº. 11702/2013-FMS. CONTRATANTE: PMG / Secretaria Municipal de Saúde. CONTRATADA: AMCOR FLEXIBLES BRASIL LTDA. Modalidade: Pregão Eletrônico nº 70/2013-FMS. Assinatura: 01/08/2013. Vigência: 12 meses. Objeto: Fornecimento de Embalagem Médico Hospitalar e Envelope Descartável. Valor do contrato: R\$ 568.224,00 (Quinhentos e sessenta e oito mil, duzentos e vinte e quatro reais).

PROCESSO: 11.783/2013-SS - CONTRATO DE FORNECIMENTO Nº. 10302/2013-FMS. CONTRATANTE: PMG / Secretaria Municipal de Saúde. CONTRATADA: ANBIOTON IMPORTADORA LTDA - EPP. Modalidade: Pregão Eletrônico nº 76/2013-FMS. Assinatura: 26/07/2013. Vigência: 12 meses. Objeto: Fornecimento de Beclometasona. Valor do contrato: R\$ 569.850,00 (Quinhentos e sessenta e nove mil, oitocentos e cinquenta reais).

PROCESSO: 11.783/2013-SS - CONTRATO DE FORNECIMENTO Nº. 10402/2013-FMS. CONTRATANTE: PMG / Secretaria Municipal de Saúde. CONTRATADA: CIMED INDÚSTRIA DE MEDICAMENTOS LTDA. Modalidade: Pregão Eletrônico nº 76/2013-FMS. Assinatura: 26/07/2013. Vigência: 12 meses. Objeto: Fornecimento de Glibenclamida. Valor do contrato: R\$ 121.500,00 (Cento e vinte e um mil e quinhentos reais).

PROCESSO: 11.783/2013-SS - CONTRATO DE FORNECIMENTO Nº. 10502/2013-FMS. CONTRATANTE: PMG / Secretaria Municipal de Saúde. CONTRATADA: CRISTAL DISTRIBUIDORA DE MEDICAMENTOS LTDA. Modalidade: Pregão Eletrônico nº 76/2013-FMS. Assinatura: 26/07/2013. Vigência: 12 meses. Objeto: Fornecimento de Miconazol. Valor do contrato: R\$ 223.795,00 (Duzentos e vinte e três mil, setecentos e noventa e cinco reais).

PROCESSO: 11.783/2013-SS - CONTRATO DE FORNECIMENTO Nº. 10602/2013-FMS. CONTRATANTE: PMG / Secretaria Municipal de Saúde. CONTRATADA: D-HOSP - DISTRIBUIDORA HOSPITALAR, IMPORTAÇÃO E EXPORTAÇÃO LTDA. Modalidade: Pregão Eletrônico nº 76/2013-FMS. Assinatura: 26/07/2013. Vigência: 12 meses. Objeto: Fornecimento de Levodopa 200 mg. Valor do contrato: R\$ 625.400,00 (Seiscentos e vinte e cinco mil e quatrocentos reais).

PROCESSO: 11.783/2013-SS - CONTRATO DE FORNECIMENTO Nº. 10702/2013-FMS. CONTRATANTE: PMG / Secretaria Municipal de Saúde. CONTRATADA: ELLIPSIS PHARMA - DISTRIBUIDORA DE MATERIAIS E MEDICAMENTOS HOSPITALARES LTDA. Modalidade: Pregão Eletrônico nº 76/2013-FMS. Assinatura: 26/07/2013. Vigência: 12 meses. Objeto: Fornecimento de Clopidogrel. Valor do contrato: R\$ 59.850,00 (Cinquenta e nove mil, oitocentos e cinquenta reais).

PROCESSO: 11.783/2013-SS - CONTRATO DE FORNECIMENTO Nº. 10802/2013-FMS. CONTRATANTE: PMG / Secretaria Municipal de Saúde. CONTRATADA: HIPOLABOR FARMACÊUTICA LTDA. Modalidade: Pregão Eletrônico nº 76/2013-FMS. Assinatura: 26/07/2013. Vigência: 12 meses. Objeto: Fornecimento de Prednisolona. Valor do contrato: R\$ 439.890,00 (Quatrocentos e trinta e nove mil, oitocentos e noventa reais).

PROCESSO: 11.783/2013-SS - CONTRATO DE FORNECIMENTO Nº. 10902/2013-FMS. CONTRATANTE: PMG / Secretaria Municipal de Saúde. CONTRATADA: INTERLAB FARMACÊUTICA LTDA. Modalidade: Pregão Eletrônico nº 76/2013-FMS. Assinatura: 26/07/2013. Vigência: 12 meses. Objeto: Fornecimento de Vitamina A. Valor do contrato: R\$ 565.800,00 (Quinhentos e sessenta e cinco mil e oitocentos reais).

PROCESSO: 11.783/2013-SS - CONTRATO DE FORNECIMENTO Nº. 11002/2013-FMS. CONTRATANTE: PMG / Secretaria Municipal de Saúde. CONTRATADA: MULTILAB INDÚSTRIA E COMÉRCIO DE PRODUTOS FARMACÊUTICOS LTDA. Modalidade: Pregão Eletrônico nº 76/2013-FMS. Assinatura: 26/07/2013. Vigência: 12 meses. Objeto: Fornecimento de Neomicina e Omeprazol. Valor do contrato: R\$ 492.700,00 (Quatrocentos e noventa e dois mil e setecentos reais).

PROCESSO: 11.783/2013-SS - CONTRATO DE FORNECIMENTO Nº. 11102/2013-FMS. CONTRATANTE: PMG / Secretaria Municipal de Saúde. CONTRATADA: COMERCIAL CIRÚRGICA RIOCLARENSE LTDA. Modalidade: Pregão Eletrônico nº 76/2013-FMS. Assinatura: 26/07/2013. Vigência: 12 meses. Objeto: Fornecimento de Amoxicilina e Nifedipina. Valor do contrato: R\$ 582.705,00 (Quinhentos e oitenta e dois mil, setecentos e cinco reais).

PROCESSO: 11.783/2013-SS - CONTRATO DE FORNECIMENTO Nº. 11202/2013-FMS. CONTRATANTE: PMG / Secretaria Municipal de Saúde. CONTRATADA: PRODUTOS ROCHE QUÍMICOS E FARMACÊUTICOS S/A. Modalidade: Pregão Eletrônico nº 76/2013-FMS. Assinatura: 26/07/2013. Vigência: 12 meses. Objeto: Fornecimento de Levodopa 100 mg. Valor do contrato: R\$ 21.200,00 (Vinte e um mil e duzentos reais).

PROCESSO: 11.783/2013-SS - CONTRATO DE FORNECIMENTO Nº. 11302/2013-FMS. CONTRATANTE: PMG / Secretaria Municipal de Saúde. CONTRATADA: TRIADE FARMACÊUTICA LTDA - EPP. Modalidade: Pregão Eletrônico nº 76/2013-FMS. Assinatura: 26/07/2013. Vigência: 12 meses. Objeto: Fornecimento de Ibuprofeno. Valor do contrato: R\$ 157.872,00 (Cento e cinquenta e sete mil, oitocentos e setenta e dois reais).

SECRETARIA DE ESPORTES, RECREAÇÃO E LAZER

PORTARIA Nº 008/2013 - SD
O Secretário de Esporte, Recreação e Lazer, **Senhor Wagner Freitas**, no uso de suas atribuições legais,

RESOLVE:
NOMEAR a COMISSÃO CENTRAL ORGANIZADORA que organizará e realizará a **XLIII OLIMPIADA COLEGIAL GUARULHENSE**, no período de 14 a 28 de setembro de 2013, conforme segue:

COORDENAÇÃO GERAL
Ulisses Francisco Pinto
COMISSÃO CENTRAL ORGANIZADORA
Anahi Silveira Villa
Carlos Eduardo F. Barradas
Debora dos Santos de Souza Rodrigues
Denise Santiago Xavier
Emerson Evandro de Mello
Fernando Cardoso de Andrade
Ivanir Acosta
Paulo Roberto Simonetto
Regina Helena Garcia da Silva

Roberto De Carlos
Sandra Valentim Holanda
Sylvia Regina Regis
Tarem Claro Alves
Valmir de Freitas

PORTARIA Nº 009/2013 - SD
O Secretário de Esporte, Recreação e Lazer, **Senhor Wagner Freitas**, no uso de suas atribuições legais,

RESOLVE:
NOMEAR a COMISSÃO DISCIPLINAR DESPORTIVA que analisará e julgará as ocorrências disciplinares da **XLIII OLIMPIADA COLEGIAL GUARULHENSE**, conforme segue:

Presidente: Tadeu Corrêa
Vice Presidente: Valmir de Freitas
Secretário: Amauri Romão
Procurador: Marcia Regina Alencar
Membros: Ivanir Acosta
Carlos Eduardo Felipe Barradas
Fernando Cardoso de Andrade
Tarem Claro Alves

JUNTA DE RECURSOS FISCAIS DO MUNICÍPIO DE GUARULHOS

EDITAL Nº 059/2013 - JRF

A Presidência da Junta de Recursos Fiscais, no estrito cumprimento das atribuições que lhe são conferidas pela Lei Municipal de nº 5875/2002, FAZ SABER a todos quanto o presente Edital virem ou dele conhecimento tiverem e interessar possa, que em **08/08/2013**, foram julgados os processos abaixo:

Processo **28620/2007-PAT**
Requerente EMPRESA BRASILEIRA DE INFRAESTRUTURA AEROPORTUÁRIA - INFRAERO
Assunto: RECURSO DE AUTO DE MULTA (33722)
Relator: Maria Lúcia Mendes Faial
Acórdão nº: **334/ 2013-JRF**

Extrato de Acórdão: Votação unânime. Acolhido o pedido interposto mantendo-se o Acórdão 170/2013.

Processo **35367/2007-PAT**
Requerente COLÉGIO ROMANNUS LTDA
Assunto: CANCELAMENTO DE DÉBITO INSCRITO EM DÍVIDA ATIVA RECIBO 2004 111 1030018 E OU
Relator: José Roberto Lapetina
Acórdão nº: **335/ 2013-JRF**

Extrato de Acórdão: Votação unânime. NEGADO CONHECIMENTO ao recurso, mantendo as exigências contidas na inicial. Em decisão prolatada em Primeira Instância em 03/10/2007 veio interpor recurso em 04/02/2013, sendo que requereu e retirou cópia de todo o processo em 27/11/2012, também de forma intempestiva em sua peça recursal, com ofensa a legislação vergastada em decisão de Primeira Instância.
Processo **61887/2008-PAT**
Requerente SOCIEDADE GUARULHENSE DE EDUCAÇÃO

Assunto: ISENÇÃO TFP E TFLF EXERCÍCIO 2009
Relator: José Roberto Lapetina
Acórdão nº: **336/ 2013-JRF**

Extrato de Acórdão: Votação unânime. CONVERTIDO EM DILIGÊNCIA para posterior decisão.

Processo **16906/2010-PAT**
Requerente JOTAPE ADMINISTRAÇÃO E EMPREENDIMENTOS S/C LTDA
Assunto: INTIMAÇÃO FISCAL 307580 E AIM 67094 - CANCELAMENTO

Relator: José Roberto Lapetina
Situação: RETIRADO DE PAUTA. Pedido de vistas efetuado pelo membro titular Maria Lúcia Mendes Faial.

Processo **20225/2010-PAT**
Requerente LUCIANO BATISTA CORRETORA DE SEGUROS DE VIDA LTDA

Assunto: CANCELAMENTO DE INSCRIÇÃO MOBILIÁRIA RETROATIVA
Relator: José Roberto Lapetina
Acórdão nº: **337/ 2013-JRF**

Extrato de Acórdão: Votação unânime. Após vistas do incluído membro julgado suplente, Roberto Dias de Jesus. CONHECIDO do recurso e NEGADO PROVIMENTO conforme decisão exarada nos autos.
Processo **25473/2010-PAT**
Requerente JOSÉ MÁRIO ROCHA CHIANCA

Assunto: ISENÇÃO DE IPTU EXERCÍCIO 2011
Relator: Roseli Gonçalves da Conceição
Acórdão nº: **338/ 2013-JRF**

Extrato de Acórdão: Votação unânime. Conhecido do recurso e, no mérito, NEGADO PROVIMENTO, mantendo a cobrança para o exercício em questão. Porém venho esclarecer ao requerente que, ao usufruir da isenção deverá deixar de ter outra renda vinda dessa inscrição mobiliária e providenciar cancelamento da inscrição e encerramento das atividades de forma definitiva.

Processo **68139/2011-PAT**
Requerente IGREJA PENTECOSTAL LIRIO DOS VALES
Assunto: ISENÇÃO DE IPTU EXERCÍCIOS 2004 A 2012

Relator: Roseli Gonçalves da Conceição
Acórdão nº: **339/ 2013-JRF**

Extrato de Acórdão: Votação unânime. Conhecido do pedido e, no mérito NEGADO PROVIMENTO pelo exposto entendendo que a entidade não atende os requisitos constantes do artigo 150 inciso VI alínea b e parágrafo 4º da Constituição Federal com relação à área do imóvel que consta 485 m² no cadastramento e na documentação apresentada consta 200m² desta forma o lançamento do IPTU será mantido inalterado.

Processo **68768/2011-PAT**
Requerente ARLETE JOSEFINA GONÇALVES MANOEL
Assunto: BAIXA DE RECIBO 199.004.053005

Relator: Maria Lúcia Mendes Faial
Acórdão nº: **340/ 2013-JRF**

Extrato de Acórdão: Votação unânime. Conhecido do recurso, ainda que intempestivo e DADO PROVIMENTO cancelando-se o recibo nº 1999.004.53005 relativo à I.C nº 063.60.75.0039.00.000 nos termos do acórdão 200/2011-JRF.

Processo **2526/2012-PAT**
Requerente DANILO CARDOSO E SILVA
Assunto: REVISÃO QUANTO TIPO DE EDIFICAÇÃO DE IMÓVEL IC 083.85.02.001.02.073

Relator: Maria Lúcia Mendes Faial

Acórdão nº: **341/ 2013-JRF**

Extrato de Acórdão: Votação unânime. Conhecido do recurso e NEGADO PROVIMENTO no que tange ao pedido de revisão do IPTU de 2011 e 2012, uma vez que a ausência de laudo pericial impede a avaliação do mesmo. Quanto aos demais pedidos devem ser apreciados pela 1ª Instância em administrativo próprio.

Processo **62162/2012-PAT**

Requerente KAWAMAC INDÚSTRIA E COMÉRCIO DE MÁQUINAS LTDA

Assunto: NOTIFICAÇÃO PRELIMINAR 84512 PRORROGAÇÃO DE PRAZO

Relator: José Roberto Lapetina

Acórdão nº: **342/ 2013-JRF**

Extrato de Acórdão: Votação unânime. Conhecido do recurso e NEGADO PROVIMENTO, mantendo a exigência como prolatada em Primeira Instância, pois tendo o contribuinte afirmado em fase defensiva e recursal os argumentos de desconhecimento da legislação e não efetuado o que lhe foi solicitado em notificação preliminar, em que poderia tempestivamente ter executado o que lhe fora

determinado, assim não procedeu.

EDITAL Nº 060/2013-JRF

A Presidência da Junta de Recursos Fiscais, no estrito cumprimento das atribuições que lhe são conferidas pela Lei Municipal de nº 5875/2002, FAZ SABER a todos quanto o presente Edital virem ou dele conhecimento tiverem e interessar possa, que se encontram pautados para os trabalhos do dia **15/08/2013**, às 18:00 hrs, nas instalações do prédio situado na Av. Salgado Filho, 886, Vila Progresso, o debate e o julgamento dos processos abaixo:

Processo **7974/2001- PAT**

Requerente MARIA MARQUES DE OLIVEIRA

Assunto: INTIMAÇÃO FISCAL 402327 - CANCELAMENTO

Relator: José Roberto Lapetina

Processo **45239/2004- PAT**

Requerente TEREZA BRIGITTE ECKERT

Assunto: ISENÇÃO DE IPTU EXERCÍCIO 2006

Relator: Roseli Gonçalves da Conceição

Processo **12759/2007- PAT**

Requerente ANTONIO VALTER BERNARDO

Assunto: ISENÇÃO DE IPTU (EXERCÍCIO 2008)

Relator: Maria Lúcia Mendes Faial

Processo **17048/2008- PAT**

Requerente ANTONIO FIGUEIREDO DA SILVA

Assunto: AUTO DE INFRAÇÃO 44105 - CANCELAMENTO

Relator: Roseli Gonçalves da Conceição

Processo **27714/2008- PAT**

Requerente HEVEA RECAPAGEM E COMÉRCIO DE PNEUS LTDA

Assunto: REENQUADRAMENTO DE REGIME

Relator: Maria Lúcia Mendes Faial

Processo **46069/2008- PAT**

Requerente EBAMAG ARMAZÉNS GERAIS LOGÍSTICA LTDA

Assunto: CANCELAMENTO IF 105909 E AIM 55883

Relator: José Roberto Lapetina

Processo **59191/2008- PAT**

Requerente EDSON SHIGUERU KAMAGAI

Assunto: CANCELAMENTO DE DÉBITO INSCRITO EM DÍVIDA ATIVA RECIBO 2005 018 50438

Relator: José Roberto Lapetina

Processo **26644/2012- PAT**

Requerente E PARK ESTACIONAMENTO LTDA EPP

Assunto: CANCELAMENTO DE INSCRIÇÃO

MOBILIÁRIA RETROATIVA

Relator: José Roberto Lapetina

Processo **45280/2012- PAT**

Requerente VS ESTACIONAMENTO CAMPINAS LTDA

Assunto: ALTERAÇÃO DA DATA DE CANCELAMENTO DE INSCRIÇÃO MOBILIÁRIA 150767

Relator: José Roberto Lapetina

Processo **9361/2013- PAT**

Requerente ALL 26 ADMINISTRAÇÃO DE BENS E PARTICIPAÇÕES LTDA

Assunto: REVISÃO DO VALOR VENAL

Relator: José Luiz Ribeiro de Aguiar

Facultar-se-á ao Contribuinte ou a seu Representante Legal e à Autoridade Tributária de Primeira Instância, seu Representante ou Procurador Fiscal do Município o direito de sustentação oral previsto no artigo 23 da Lei Municipal nº5875 de 18 de Dezembro de 2002.

Assunto: REVISÃO DO VALOR VENAL

Relator: José Luiz Ribeiro de Aguiar

Facultar-se-á ao Contribuinte ou a seu Representante Legal e à Autoridade Tributária de Primeira Instância, seu Representante ou Procurador Fiscal do Município o direito de sustentação oral previsto no artigo 23 da Lei Municipal nº5875 de 18 de Dezembro de 2002.

Assunto: REVISÃO DO VALOR VENAL

Relator: José Luiz Ribeiro de Aguiar

Facultar-se-á ao Contribuinte ou a seu Representante Legal e à Autoridade Tributária de Primeira Instância, seu Representante ou Procurador Fiscal do Município o direito de sustentação oral previsto no artigo 23 da Lei Municipal nº5875 de 18 de Dezembro de 2002.

Assunto: REVISÃO DO VALOR VENAL

Relator: José Luiz Ribeiro de Aguiar

Facultar-se-á ao Contribuinte ou a seu Representante Legal e à Autoridade Tributária de Primeira Instância, seu Representante ou Procurador Fiscal do Município o direito de sustentação oral previsto no artigo 23 da Lei Municipal nº5875 de 18 de Dezembro de 2002.

Assunto: REVISÃO DO VALOR VENAL

Relator: José Luiz Ribeiro de Aguiar

Facultar-se-á ao Contribuinte ou a seu Representante Legal e à Autoridade Tributária de Primeira Instância, seu Representante ou Procurador Fiscal do Município o direito de sustentação oral previsto no artigo 23 da Lei Municipal nº5875 de 18 de Dezembro de 2002.

Assunto: REVISÃO DO VALOR VENAL

Relator: José Luiz Ribeiro de Aguiar

Facultar-se-á ao Contribuinte ou a seu Representante Legal e à Autoridade Tributária de Primeira Instância, seu Representante ou Procurador Fiscal do Município o direito de sustentação oral previsto no artigo 23 da Lei Municipal nº5875 de 18 de Dezembro de 2002.



Você quer agitar e aprender?

Matricule-se no PROJovem Adolescente

Esporte, dança, skate, música, artes, teatro e muito mais!

Veja no verso como fazer sua matrícula.

Matricule-se já!
Turmas de manhã e à tarde

Para jovens de 15 a 17 anos. Tem vale-transporte.

Para se inscrever leve RG e CPF em um dos endereços abaixo, das 8h às 17h:

Centros de Referência da Assistência Social (CRAS)

| | |
|--|--|
| CRAS CENTRO: Av. Brigadeiro Faria Lima, 375 Cocaia - Telefone: 2087-4275 | CRAS SÃO JOÃO: Rua Marcial Lourenço Seródio, 644 Jd. São João - Telefone: 2467-2535 |
| CRAS ITAPEGICA: Rua Ceres, s/ nº Vila São Rafael - Telefone: 2421-0656 | CRAS PRESIDENTE DUTRA: Av. Rio Real, 218 Jd. Presidente Dutra - Telefone: 2433-2882 |
| CRAS PONTE ALTA: Estrada Mato das Cobras, s/ nº Ponte Alta - Telefone: 2438-1507 | CRAS PIMENTAS: Estrada Capão Bonito, 53 - Conj. Hab. Marcos Freire - Telefone: 2484-0809 ramais: 204 / 205 |
| CRAS CENTENÁRIO: Rua Centenário, 367 Jd. Centenário - Telefone: 2425-4518 | CRAS NOVA CIDADE: Rua Itália, 13 Parque das Nações - Telefone: 2304-6304 |
| CRAS CUMBICA: Avenida Monteiro Lobato, 5.088 Cumbica - Telefone: 2411-1317 | |
| CRAS ACÁCIO: Rua Maria Luiza Pericó, 177 Jd. Acácio - Telefone: 2406-2113 | |
| CRAS SANTOS DUMONT: Rua Adalberto Bellini, 214 Jd. Bananal - Telefone: 2467-3315 | |

PREFEITURA DE GUARULHOS

GOVERNO FEDERAL BRASIL
PAÍS RICO É PAÍS SEM POBREZA

IPREF

PORTARIA Nº 60/2013 – IPREF

O Presidente do INSTITUTO DE PREVIDÊNCIA DOS FUNCIONÁRIOS PÚBLICOS MUNICIPAIS DE GUARULHOS, no uso de suas atribuições legais, considerando o que estabelece o artigo 11, inciso III, da Lei Municipal n.º 6056, de 24 de fevereiro de 2005; Considerando o que dispõe o artigo 40, §1º, inciso III, alínea “b”, da Constituição Federal c.c. o artigo 27, da Lei Municipal nº 6056/2005 e o que consta do processo n.º 753/2013-IPREF.

APOSENTA, a contar de 13/08/2013:

Servidora: HELOISA CARPINTEIRO DE SOUZA (código funcional 18060);

Cargo: Agente de Administração G – lotada na SAM01 – tendo como centro de resultado SASP-Delegacia de Polícia de Defesa da Mulher, da Prefeitura Municipal de Guarulhos.

Proventos: Proporcionais ao tempo de contribuição em 94,63% (noventa e quatro inteiros e sessenta e três centésimos percentuais), calculados pela média contributiva na forma do artigo 51, da Lei Municipal nº 6056/2005.

Guarulhos, 12 de agosto de 2013.

Miguel Nelson Choueri
Presidente do IPREF

CAMARA MUNICIPAL

PORTARIA Nº 19206

O Presidente da Câmara Municipal de Guarulhos, Senhor **EDUARDO SOLTUR**, usando das atribuições que lhe são conferidas em lei e tendo em vista o que consta em fls. 172 do Processo n.º 4.167/12, de 20/6/2012, que diz respeito aos cargos criados pela Lei Município n.º 6.824/11, **NOMEIA**, em caráter efetivo, os Senhores abaixo relacionados, tudo de conformidade com o resultado classificatório do Concurso Público, devidamente homologado em 18 de maio de 2012, conforme segue:

Cargo AGENTE TÉCNICO LEGISLATIVO G - NE-1
Nome IGOR MAXIMILIANO DE JESUS- cód. 23625
RG 30.843.237-X

Lotação Diretoria Técnica de Plenário.

CUM-PRÁ-SE.

Câmara Municipal de Guarulhos, em 09 de agosto de 2013.

PORTARIA Nº 19207

O Presidente da Câmara Municipal de Guarulhos, Senhor **EDUARDO SOLTUR**, usando das atribuições que lhe são conferidas em lei e tendo em vista o que consta do Processo n.º 4.877/13, de 06/08/2013, e ainda de acordo com a Lei Municipal nº 6.824, de 29/3/2011, que trata da lotação do Gabinete do Vereador NOVINHO BRASIL (cód. 158), **RESOLVE:**

NOMEAR

- **ALEXANDRE BARBOSA DE MOURA** - (cód.23626), RG nº 25.108.711-6, no cargo de Assessor de Gabinete de Vereador, NE-0, em comissão.

CUM-PRÁ-SE.

Câmara Municipal de Guarulhos, em 09 de agosto de 2.013.

PORTARIA Nº 19208

O Presidente da Câmara Municipal de Guarulhos, Senhor **EDUARDO SOLTUR**, usando das atribuições que lhe são conferidas em lei e tendo em vista o que consta do Processo n.º 4.938/13, de 06/08/13, e ainda de acordo com a Lei Municipal nº 6.824, de 29/3/2011, que trata da lotação do Gabinete do Vereador DANIEL BEZERRA RIBEIRO SOARES (cód.167), **RESOLVE**, a partir de 06/08/2013:

EXONERAR

- **ANA CLAUDIA BUARES IATCHUK** - (cód.23580), do cargo de Assessor de Gabinete de Vereador V, NE-0, em comissão.

CUM-PRÁ-SE.

Câmara Municipal de Guarulhos, em 09 de agosto de 2013.

PORTARIA Nº 19209

O Presidente da Câmara Municipal de Guarulhos, Senhor **EDUARDO SOLTUR**, usando das atribuições que lhe são conferidas em lei e tendo em vista o que consta do Processo n.º 4.940/13, de 06/08/13, e ainda de acordo com a Lei Municipal nº 6.824, de 29/3/2011, que trata da lotação do Gabinete do Vereador DANIEL BEZERRA RIBEIRO SOARES (cód.167), **RESOLVE**, a partir de 30/07/2013:

NOMEAR

- **FRANCIÉLE DOS SANTOS GREGORUTTI** - (cód.23627), RG nº 49.263.468-3, no cargo de Assessor de Gabinete de Vereador V, NE-0, em comissão.

CUM-PRÁ-SE.

Câmara Municipal de Guarulhos, em 09 de agosto de 2013.

EDUARDO SOLTUR

Presidente

Publicadas na Secretaria da Câmara Municipal de Guarulhos, e afixadas em lugar público de costume, aos nove dias do mês de agosto do ano de dois mil e treze.

APARECIDO DOS REIS MACHADO

Diretor de Administração de Pessoal

SAAE

COMUNICADO

Cumprindo as exigências do Artigo 1o. da Lei Municipal No. 5.209 de 01 Outubro de 1998 e Artigo 5o. da Lei Federal No. 8.666/93, encontra-se afixado neste Serviço em lugar público de costume, para conhecimento a justificativa de pagamento ao(s) credor(es) desta Autarquia:

CRETOR: FELIPE GARCIA FUENTES

CONTRATO/PROCESSO: 2005/004089

OBJETO: LOCAÇÃO DE IMÓVEL PARA O ATENDIMENTO AO PÚBLICO DA REGIÃO DE CUMBICA

VALOR DO PAGAMENTO: R\$ 3.976,86(Tres mil, novecentos e setenta e seis reais e oitenta e seis centavos)

DATA DA EXIGIBILIDADE: 15/08/2013

JUSTIFICATIVA: A falta do pagamento faz com que a autarquia deixe de cumprir com o contrato de locação do imóvel para atendimento a população na região de Cumbica..

CRETOR: PROGRESSO E DESENVOLVIMENTO DE GUARULHOS SA PROGUARU

CONTRATO/PROCESSO: 2008/003886

OBJETO: CONTRATAÇÃO DE EMPRESA DE ENGENHARIA PARA EXCUÇÕES DE SERVIÇOS DE REPOSIÇÕES DE

PAVIMENTOS EM VIAS PUBLICAS E SERVIÇOS EM PASEIOS NESTE MUNICIPIO

VALOR DO PAGAMENTO: R\$ 277.096,62(Duzentos e setenta e sete mil, noventa e seis reais e sessenta e dois centavos)

DATA DA EXIGIBILIDADE: 15/08/2013

JUSTIFICATIVA: A contratação é necessária pois será utilizada na execução de serviços de reposição de pavimentos asfálticos e de passeios, no município de Guarulhos, em virtude da ampliação e da manutenção dos sistemas de abastecimento e de esgotamento sanitário.

CRETOR: PLANINVESTI ADMINISTRAÇÃO E SERVIÇOS LTDA.

CONTRATO/PROCESSO: 2008/005222

OBJETO: CONTRATAÇÃO EMPRESA ESPECIALIZADA PARA FORNECIMENTO DE VALE TRANSPORTE

VALOR DO PAGAMENTO: R\$ 135,95(Cento e trinta e cinco reais e noventa e cinco centavos)

DATA DA EXIGIBILIDADE: 14/08/2013

JUSTIFICATIVA: A contratação é necessária para atender o programa de transporte do trabalhador.

CRETOR: ELZIRA DOS SANTOS CARDOSO CARVALHO

CONTRATO/PROCESSO: 2008/006235

OBJETO: ESTUDOS PARA IMPLANTAÇÃO DE CENTRAL DE ATENDIMENTO AO CIDADÃO - FÁCIL NO BAIRRO CIDADE SERODIO

VALOR DO PAGAMENTO: R\$ 7.241,26(Seete mil, duzentos e quarenta e um reais e vinte e seis centavos)

DATA DA EXIGIBILIDADE: 15/08/2013

JUSTIFICATIVA: A falta do pagamento faz com que a autarquia deixe de cumprir com o contrato de locação do imóvel para atendimento a população na região da Cidade Seródio

CRETOR: SAMHI SANEAMENTO MAO DE OBRA E HIGIENIZAÇÃO LTDA

CONTRATO/PROCESSO: 2009/000673

OBJETO: CONTRATAÇÃO DE EMPRESA PARA PRESTAÇÃO DE SERVIÇOS DE LIMPEZA, ASSEIO E CONSERVAÇÃO PREDIAL, COM O FORNECIMENTO DE MATERIAIS, NOS SEGUINTE LOCAIS CETRO OPERACIONAL PEDRO MOYZES, BOM CLIMA E ASSISTÊNCIA MÉDICA E ODONTOLÓGICA

VALOR DO PAGAMENTO: R\$ 39.122,39(Trinta e nove mil, cento e vinte e dois reais e trinta e nove centavos)

DATA DA EXIGIBILIDADE: 15/08/2013

JUSTIFICATIVA: A contratação se faz necessária, pois os serviços da empresa, serão utilizados na limpeza e conservação de diversos centros operacionais da autarquia.

CRETOR: NET TELECOM INFORMÁTICA LTDA

CONTRATO/PROCESSO: 2009/001148

OBJETO: AQUISIÇÃO DE ARMAÇÃO PRESBOW SECUNDARIA DE 01 ESTRIBO EM AÇO LAMINADO OU TREFILADO ZINCADO A QUENTE COM 1 ISOLADORES ROLDANA EM PORCELANA VIDRADA PADÃO BANDEIRANTES ENERGIA E OUTROS MATERIAS PARA SER UTILIZADO EM COMUNICAÇÃO DE DADOS /VOZ

VALOR DO PAGAMENTO: R\$ 580,00(Quinhentos e oitenta reais)

DATA DA EXIGIBILIDADE: 15/08/2013

JUSTIFICATIVA: A aquisição se faz necessária, pois o material será utilizado na transmissão de dados/voz responsáveis pela comunicação entre as unidades da autarquia.

CRETOR: TRIVALE ADMINISTRAÇÃO LTDA

CONTRATO/PROCESSO: 2010/000912

OBJETO: CONT. EMP. P/ PREST. SERV. GERENC./ABASTEC. COMBUSTÍVEIS VEÍCULOS E EQUIPTS DO SAAE, C/ IMPLANTAÇÃO/OPERAÇÃO SIST. INFORMATIZADO/INTEGRADO C/ USO CARTÃO MAGNÉTICO/MICROPROCESSADO E DISPONIB DE REDE CREDENCIADA/DESCENTRALIZ. POSTOS COMBUST.

VALOR DO PAGAMENTO: R\$ 58.493,66(Cinquenta e oito mil, quatrocentos e noventa e tres reais e sessenta e seis centavos)

DATA DA EXIGIBILIDADE: 12/08/2013

JUSTIFICATIVA: A contratação da empresa se faz necessária para disponibilização de cartão combustível a ser usado pelos funcionários quando em serviço nas viaturas da autarquia no desempenho de suas funções.

CRETOR: ALL EASY CONSULTORIA EM INFORMÁTICA LTDA

CONTRATO/PROCESSO: 2011/001482

OBJETO: CONTRATAÇÃO DE EMPRESA ESPECIALIZADA NA PRESTAÇÃO DE SERVIÇOS DE MANUTENÇÃO E DESENVOLVIMENTO DE SOFTWARES

VALOR DO PAGAMENTO: R\$ 364.855,59(Trezentos e sessenta e quatro mil, oitocentos e cinquenta e cinco reais e cinquenta e nove centavos)

DATA DA EXIGIBILIDADE: 15/08/2013

JUSTIFICATIVA: A contratação se faz necessária, pois os serviços da empresa serão utilizados no desenvolvimento e manutenção de softwares em diversos sistemas de informática da autarquia.

CRETOR: IMBIL INDÚSTRIA E MANUTENÇÃO DE BOMBAS ITA LTDA.

CONTRATO/PROCESSO: 2011/004618

OBJETO: CONTRATAÇÃO DE EMPRESA P/ MANUTENÇÃO PREVENTIVA E CORRETIVA DOS SISTEMAS MACANICOS, HIDRÁULICOS E PNEUMATICOS DESTE SAAE

VALOR DO PAGAMENTO: R\$ 21.056,48(Vinte e um mil, cinquenta e seis reais e quarenta e oito centavos)

DATA DA EXIGIBILIDADE: 15/08/2013

JUSTIFICATIVA: A contratação se faz necessária, pois os serviços da empresa serão utilizados para manutenção e reposição de peças genuínas da linha Ford e GM utilizadas em viaturas.

CRETOR: SANTIAGO SENEN CAVALLIERI DE OLIVEIRA PEÇAS - ME

CONTRATO/PROCESSO: 2012/005824

OBJETO: CONTRATAÇÃO EMPRESA ESPECIALIZADA EM SERVIÇOS DE RECONDICIONAMENTO COMPLETO DE PEÇAS DE RETRO-ESCAVADEIRAS, DURANTE O EXERCÍCIO DE 2013

VALOR DO PAGAMENTO: R\$ 9.850,00(Nove mil, oitocentos e cinquenta reais)

DATA DA EXIGIBILIDADE: 15/08/2013

JUSTIFICATIVA: A contratação se faz necessária, pois os serviços da empresa serão utilizados para prestar serviço de recondicionamento completo de peças de retro-escavadeiras necessárias a manutenção e conservação das máquinas que compõem a frota da autarquia.

CRETOR: DIÁRIO DE SÃO PAULO COMUNICAÇÕES LTDA.

CONTRATO/PROCESSO: 2011/005663

OBJETO: CONTRATAÇÃO DE JORNAL DIÁRIO DE GRANDE CIRCULAÇÃO PARA PUBLICAÇÃO DE MATÉRIAS RELATIVAS À LICITAÇÕES

VALOR DO PAGAMENTO: R\$ 1.809,00(Hum mil, oitocentos e nove reais)

DATA DA EXIGIBILIDADE: 15/08/2013

JUSTIFICATIVA: A contratação se faz necessária, pois os serviços serão utilizados para publicação de matérias relativas as licitações da autarquia.

CRETOR: SAMHI SANEAMENTO MAO DE OBRA E HIGIENIZAÇÃO LTDA

CONTRATO/PROCESSO: 2012/004138

OBJETO: CONTRATAÇÃO EMPRESA ESPECIALIZADA EM SERVIÇO DE LIMPEZA NA AUTARQUIA

VALOR DO PAGAMENTO: R\$ 10.029,16(Dez mil, vinte e nove reais e dezesseis centavos)

DATA DA EXIGIBILIDADE: 15/08/2013

JUSTIFICATIVA: A contratação se faz necessária, pois os erviços da empresa serão utilizados para a manutenção da limpeza e asseio na conservação nas dependências da autarquia.

CRETOR: BMR ENGENHARIA LTDA

CONTRATO/PROCESSO: 2012/005245

OBJETO: CONTRATAÇÃO DE EMPRESA PARA PRESTAÇÃO DE SERVIÇOS ESPECIALIZADOS DE ENGENHARIA CONSULTIVA NA ÁREA DE TRATAMENTO DE ÁGUA E ESGOTO

VALOR DO PAGAMENTO: R\$ 5.075,00(Cinco mil, setenta e cinco reais)

DATA DA EXIGIBILIDADE: 15/08/2013

JUSTIFICATIVA: A contratação se faz necessária, pois seus serviços serão utilizados na consultoria de engenharia sobre o sistema de abastecimento de água e de esgotamento sanitário.

CRETOR: PAUPEDERA PEDREIRAS, PAVIMENTAÇÕES E CONSTRUÇÕES LTDA

CONTRATO/PROCESSO: 2012/005791

OBJETO: CONTRATAÇÃO DE EMPRESA PARA PRESTAÇÃO DE SERVIÇOS DE ENTREGA PARCELADA DE CONCRETO USINADO DURANTE O EXERCÍCIO DE 2013

VALOR DO PAGAMENTO: R\$ 1.350,00(Hum mil, trezentos e cinquenta reais)

DATA DA EXIGIBILIDADE: 15/08/2013

JUSTIFICATIVA: A contratação se faz necessária, pois seus serviços serão utilizados em obras e manutenção dos sistemas de abastecimento de água e esgotamento sanitário da autarquia.

CRETOR: AUTOPEL AUTOMAÇÃO COMERCIAL E INFORMÁTICA LTDA.

CONTRATO/PROCESSO: 2012/005813

OBJETO: AQUISIÇÃO DE PAPEL A-4 ALCALINO BRANCO

VALOR DO PAGAMENTO: R\$ 8.769,60(Oito mil, setecentos e sessenta e nove reais e sessenta centavos)

DATA DA EXIGIBILIDADE: 14/08/2013

JUSTIFICATIVA: A aquisição se faz necessária, pois o material será utilizado no expediente administrativo da autarquia.

CRETOR: GR INDÚSTRIA, COMÉRCIO E TRANSPORTES DE PRODUTOS QUÍMICOS LTDA.

CONTRATO/PROCESSO: 2012/005814

OBJETO: AQUISIÇÃO DE DIVERSOS PRODUTOS QUÍMICOS PARA O TRATAMENTO DE ÁGUA

VALOR DO PAGAMENTO: R\$ 12.993,75(Doze mil, novecentos e noventa e tres reais e setenta e cinco centavos)

DATA DA EXIGIBILIDADE: 15/08/2013

JUSTIFICATIVA: A aquisição se faz necessária ao processo de tratamento da água nas diversas estações do município.

CRETOR: QUIMISA S/A.

CONTRATO/PROCESSO: 2012/005814

OBJETO: AQUISIÇÃO DE DIVERSOS PRODUTOS QUÍMICOS PARA O TRATAMENTO DE ÁGUA

VALOR DO PAGAMENTO: R\$ 21.336,00(Vinte e um mil, trezentos e trinta e seis reais)

DATA DA EXIGIBILIDADE: 15/08/2013

JUSTIFICATIVA: A aquisição se faz necessária, pois o material será utilizado no processo de tratamento da água nas diversas estações do município.

CRETOR: SUALL INDÚSTRIA E COMÉRCIO LTDA.

CONTRATO/PROCESSO: 2012/005814

OBJETO: AQUISIÇÃO DE DIVERSOS PRODUTOS QUÍMICOS PARA O TRATAMENTO DE ÁGUA

VALOR DO PAGAMENTO: R\$ 12.643,16(Doze mil, seiscentos e quarenta e tres reais e dezesseis centavos)

DATA DA EXIGIBILIDADE: 15/08/2013

JUSTIFICATIVA: A aquisição se faz necessária ao processo de tratamento da água nas diversas estações do município.

CRETOR: SOUZA RAMOS COMÉRCIO DE CAMINHÕES LTDA.

CONTRATO/PROCESSO: 2012/005822

OBJETO: REGISTRO DE PREÇOS OBJETIVANDO A CONTRATAÇÃO DE EMPRESAS PARA FORNECIMENTO DE PEÇAS E ACESSÓRIOS GENUÍNOS DAS LINHAS PESADA E LEVE VW, PESADA E LEVE FORD E GM, PARA O EXERCÍCIO DE 2013

VALOR DO PAGAMENTO: R\$ 1.075,54(Hum mil, setenta e cinco reais e cinquenta e quatro centavos)

DATA DA EXIGIBILIDADE: 15/08/2013

JUSTIFICATIVA: A contratação e aquisição de peças se faz necessária, pois serão utilizados na manutenção de veículos e reposição de peças genuínas da linha Ford e GM utilizadas em viaturas.

CRETOR: SANTIAGO SENEN CAVALLIERI DE OLIVEIRA PEÇAS - ME

CONTRATO/PROCESSO: 2012/005824

OBJETO: CONTRATAÇÃO EMPRESA ESPECIALIZADA EM SERVIÇOS DE RECONDICIONAMENTO COMPLETO DE PEÇAS DE RETRO-ESCAVADEIRAS, DURANTE O EXERCÍCIO DE 2013

VALOR DO PAGAMENTO: R\$ 9.850,00(Nove mil, oitocentos e cinquenta reais)

DATA DA EXIGIBILIDADE: 15/08/2013

JUSTIFICATIVA: A contratação se faz necessária, pois os serviços da empresa serão utilizados para a manutenção e reposição de peças genuínas da linha Ford e GM utilizadas em viaturas.

CRETOR: RECOCINAS INDÚSTRIA E COMÉRCIO LTDA. - ME

CONTRATO/PROCESSO: 2012/005825

OBJETO: CONTRATAÇÃO EMPRESA ESPECIALIZADA EM RECONDICIONAMENTO DE PEÇAS ELÉTRICAS PARA VEÍCULOS, EXERCÍCIO DE 2013

VALOR DO PAGAMENTO: R\$ 3.110,00(Tres mil, cento e dez reais)

DATA DA EXIGIBILIDADE: 15/08/2013

JUSTIFICATIVA: A contratação se faz necessária, pois os serviços da empresa serão utilizados na manutenção de peças eletricas dos veículos da autarquia.

CRETOR: J CALDEIRA CIA. LTDA.

CONTRATO/PROCESSO: 2012/005831

OBJETO: CONTRATAÇÃO DE EMPRESA ESPECIALIZADA EM RECAUCHUTAGEM E RECAGEM DE PNEUS PARA O EXERCÍCIO DE 2013

VALOR DO PAGAMENTO: R\$ 4.460,00(Quatro mil, quatrocentos e sessenta reais)

DATA DA EXIGIBILIDADE: 15/08/2013

JUSTIFICATIVA: A contratação se faz necessária, pois os serviços da empresa serão utilizados para a manutenção e recauchutagem dos pneus utilizados nas viaturas da autarquia.

CRETOR: IBG INDÚSTRIA BRASILEIRA DE GASES LTDA

CONTRATO/PROCESSO: 2012/005832

OBJETO: CONTRATAÇÃO DE EMPRESA PARA LOCAÇÃO E RECARGA DE CILINDROS DE OXIGÊNIO E ACETILENO E MISTURA GASOSA, PARA O EXERCÍCIO DE 2.013

VALOR DO PAGAMENTO: R\$ 984,03(Novecentos e oitenta e quatro reais e tres centavos)

DATA DA EXIGIBILIDADE: 15/08/2013

JUSTIFICATIVA: A aquisição se faz necessária, pois seus serviços serão utilizados para o funcionamento dos equipamentos que necessitam deste material nas diversas unidades da autarquia.

CRETOR: CURIÓ COMERCIAL AUTOMOTIVA LTDA. - ME

CONTRATO/PROCESSO: 2012/005833

OBJETO: CONTRATAÇÃO EMPRESA ESPECIALIZADA P/FORNECIMENTO DE PEÇAS E ACESSÓRIOS ORIGINAIS LINHA FIAT, FORD, GM, KIA, LINHA PESADA

CONCERTO DE PNEUS E SOCORRO "IN LOCO" - CENTRO DE GRS P/ EXERCÍCIO DE 2013
VALOR DO PAGAMENTO: R\$ 725,00(Setecentos e vinte e cinco reais)
DATA DA EXIGIBILIDADE: 15/08/2013
JUSTIFICATIVA: A contratação se faz necessária, pois os serviços da empresa serão utilizados na manutenção dos pneus nos veículos que compõem a frota da autarquia.
CREDOR: ITAVEMA ITÁLIA VEÍCULOS E MÁQUINAS LTDA.
CONTRATO/PROCESSO: 2012/006391
OBJETO: CONTRATAÇÃO DE EMPRESA PARA FORNECIMENTO DE PEÇAS E ACESSÓRIOS DENUINOS DA LINHA FIAT - P/ EXERCÍCIO DE 2013
VALOR DO PAGAMENTO: R\$ 3.945,02(Tres mil, novecentos e quarenta e cinco reais e dois centavos)
DATA DA EXIGIBILIDADE: 15/08/2013
JUSTIFICATIVA: A contratação se faz necessária para fornecimento de peças e acessórios para a manutenção dos veículos da marca Fiat que compõem a frota da autarquia.
CREDOR: A. M. ANTUNES COMÉRCIO DE PNEUS E AUTO PEÇAS LTDA - ME
CONTRATO/PROCESSO: 2012/006394
OBJETO: CONTRATAÇÃO DE EMPRESA ESPECIALIZADA EM BALANCEAMENTO, ALINHAMENTO DE RODAS E CÂMBAGEM VEICULAR - P/ EXERCÍCIO DE 2013
VALOR DO PAGAMENTO: R\$ 1.655,00(Hum mil, seiscentos e cinquenta e cinco reais)
DATA DA EXIGIBILIDADE: 15/08/2013
JUSTIFICATIVA: A contratação se faz necessária, pois os serviços da empresa serão utilizados para prestar serviço de Balanceamento, Alinhamento de rodas e Câmbagem dos Veículos da autarquia, quando este necessitarem de manutenção.
CREDOR: EMBREAGEX INDÚSTRIA E COMÉRCIO DE EMBREAGENS LTDA - EPP
CONTRATO/PROCESSO: 2012/006395
OBJETO: CONTRATAÇÃO DE EMPRESA PARA REMANUFATURAR EMBREAGENS DE CAMINHÕES E CAMIONETAS À BASE DE TROCA E RETIFICA DO VOLANTE DO MOTOR - P/ EXERCÍCIO DE 2013
VALOR DO PAGAMENTO: R\$ 2.241,93(Dois mil, duzentos e quarenta e um reais e noventa e três centavos)
DATA DA EXIGIBILIDADE: 15/08/2013
JUSTIFICATIVA: A contratação da empresa se faz necessária, pois os serviços serão utilizados para remanufaturar embreagens de caminhões e camionetas da autarquia
CREDOR: COMÉRCIO E RECUPERADORA VULCÃO LTDA.
CONTRATO/PROCESSO: 2012/006396
OBJETO: CONTRATAÇÃO DE EMPRESA PARA RECONDICIONAMENTO DE PEÇAS DE VEÍCULOS - EXERCÍCIO DE 2013
VALOR DO PAGAMENTO: R\$ 658,00(Seiscentos e cinquenta e oito reais)
DATA DA EXIGIBILIDADE: 15/08/2013
JUSTIFICATIVA: A contratação se faz necessária, pois os serviços da empresa serão utilizados para prestar serviço de recondicionamento de peças veiculares necessárias a manutenção e conservação dos veículos que compõem a frota da autarquia.
CREDOR: IMPRENSA NACIONAL
CONTRATO/PROCESSO: 2012/006475
OBJETO: CONTRATAÇÃO DE SERVIÇOS DE PUBLICAÇÕES OFICIAIS NO DIÁRIO OFICIAL DA UNIÃO - EXERCÍCIO DE 2013
VALOR DO PAGAMENTO: R\$ 121,48(Cento e vinte e um reais e quarenta e oito centavos)
DATA DA EXIGIBILIDADE: 14/08/2013
JUSTIFICATIVA: A contratação necessária ao cumprimento da exigência legal de publicação.
CREDOR: IMPRENSA OFICIAL DO ESTADO S/A - IMESP
CONTRATO/PROCESSO: 2012/006477
OBJETO: CONTRATAÇÃO DE SERVIÇOS DE PUBLICAÇÕES OFICIAIS NO DIÁRIO OFICIAL DO ESTADO DE SÃO PAULO - EXERCÍCIO DE 2013
VALOR DO PAGAMENTO: R\$ 553,14(Quinhentos e cinquenta e três reais e quatorze centavos)
DATA DA EXIGIBILIDADE: 14/08/2013 - 15/08/2013
JUSTIFICATIVA: A contratação se faz necessária, pois os serviços da empresa serão utilizados para publicações oficiais no diário oficial do Estado de São Paulo.
CREDOR: GASBALL ARMAZENADORA E DISTRIBUIDORA LTDA
CONTRATO/PROCESSO: 2012/006512
OBJETO: AQUISIÇÃO DE GÁS LIQUEFEITO DE PETRÓLEO
VALOR DO PAGAMENTO: R\$ 130,00(Cento e trinta reais)
DATA DA EXIGIBILIDADE: 14/08/2013
JUSTIFICATIVA: A aquisição do produto é necessário, pois será utilizado, na sede e demais centros operacionais da autarquia
CREDOR: RETÍFICA MOTOR VIDRO LTDA. - EPP
CONTRATO/PROCESSO: 2012/006840
OBJETO: CONTRATAÇÃO EMPRESA ESPECIALIZADA EM FORNECIMENTO DE PEÇAS PARA RETÍFICA E COMPONENTES DE MOTORES TIPO (VÁRIOS MODELOS) - EXERCÍCIO DE 2013
VALOR DO PAGAMENTO: R\$ 3.836,63(Tres mil, oitocentos e trinta e seis reais e tres centavos)
DATA DA EXIGIBILIDADE: 15/08/2013
JUSTIFICATIVA: A contratação se faz necessária, pois os serviços da empresa serão utilizados no recondicionamento completo de peças de veículos e equipamentos necessárias a manutenção e conservação dos próprios.
CREDOR: CURIÓ COMERCIAL AUTOMOTIVA LTDA. - ME
CONTRATO/PROCESSO: 2012/006886
OBJETO: CONTRATAÇÃO DE EMPRESA ESPECIALIZADA EM SERVIÇOS DE RECONDICIONAMENTO DE RADIADORES, PARA O EXERCÍCIO DE 2013
VALOR DO PAGAMENTO: R\$ 1.100,00(Hum mil, cem reais)
DATA DA EXIGIBILIDADE: 15/08/2013
JUSTIFICATIVA: A contratação se faz necessária, pois os serviços da empresa serão utilizados no

recondicionamento completo de peças de veículos e equipamentos necessárias a manutenção e conservação dos próprios.
CREDOR: ERG ELETROMOTORES LTDA.
CONTRATO/PROCESSO: 2013/000951
OBJETO: AQUISIÇÃO DE DIVERSOS MATERIAIS ELÉTRICOS P/ MANUTENÇÃO CORRETIVA DE QUADROS DE COMANDO DO ACIONAMENTO DE BOMBAS DA AUTARQUIA
VALOR DO PAGAMENTO: R\$ 21.365,28(Vinte e um mil, trezentos e sessenta e cinco reais e oito centavos)
DATA DA EXIGIBILIDADE: 14/08/2013
JUSTIFICATIVA: A aquisição se faz necessária, pois os materiais serão utilizados para manutenção corretiva de quadros de comando de acionamento de bombas da autarquia.
CREDOR: W3 INDÚSTRIA METALURGICA LTDA.
CONTRATO/PROCESSO: 2013/000955
OBJETO: AQUISIÇÃO DE CONJUNTO ESTANTE PORTLAND COMPOSTO CP II E 32
VALOR DO PAGAMENTO: R\$ 5.124,00(Cinco mil, cento e vinte e quatro reais)
DATA DA EXIGIBILIDADE: 15/08/2013
JUSTIFICATIVA: A aquisição se faz necessária, pois o material será utilizado na organização de materiais do estoque no Almoxarifado da Ponte Grande.
CREDOR: GUARANI MATERIAL PARA CONSTRUÇÃO LTDA.
CONTRATO/PROCESSO: 2013/001001
OBJETO: AQUISIÇÃO PARCELADA DE CIMENTO PORTLAND COMPOSTO CP II E 32
VALOR DO PAGAMENTO: R\$ 5.124,00(Cinco mil, cento e vinte e quatro reais)
DATA DA EXIGIBILIDADE: 15/08/2013
JUSTIFICATIVA: A aquisição se faz necessária, pois os serviços da empresa serão utilizados na realização dos serviços de fixação de tampa de Posto de visitação do sistema de abastecimento de água.
CREDOR: ANHANGUERA DISTRIBUIDORA DE VEÍCULOS E PEÇAS LTDA.
CONTRATO/PROCESSO: 2013/001049
OBJETO: REGISTRO DE PREÇOS OBJETIVANDO A CONTRATAÇÃO DE EMPRESAS PARA FORNECIMENTO DE PEÇAS E ACESSÓRIOS GENUÍNOS DAS LINHAS LEVE VW E GM, PARA O EXERCÍCIO DE 2013
VALOR DO PAGAMENTO: R\$ 919,88(Novecentos e noventa e oito reais e oito centavos)
DATA DA EXIGIBILIDADE: 15/08/2013
JUSTIFICATIVA: A aquisição do material se faz necessária, pois as peças e acessórios serão utilizados para manutenção dos veículos da Autarquia da linha WV e GM.
CREDOR: GUARU PÃO INDÚSTRIA E COMÉRCIO LTDA.
CONTRATO/PROCESSO: 2013/001669
OBJETO: CONTRATAÇÃO DE EMPRESA PARA FORNECIMENTO PARCELADO DE PÃO FRANCÊS, COM E SEM MARGARINA, E LEITE ESPECIAL PASTEURIZADO
VALOR DO PAGAMENTO: R\$ 10.828,70(Dez mil, oitocentos e vinte e oito reais e setenta centavos)
DATA DA EXIGIBILIDADE: 15/08/2013
JUSTIFICATIVA: A contratação é necessária ao fornecimento parcelado de pão francês e leite que será oferecido aos funcionários da autarquia no café da manhã.
CREDOR: MVD DISTRIBUIDORA LTDA. - ME
CONTRATO/PROCESSO: 2013/001996
OBJETO: AQUISIÇÃO DE PAPEL HIGIENICO BRANCO, PAPEL TOALHA INTERFOLHA E COPOS DESCARTAVEIS PARA ÁGUA E CAFÉ
VALOR DO PAGAMENTO: R\$ 13.763,20(Treze mil, setecentos e sessenta e tres reais e vinte centavos)
DATA DA EXIGIBILIDADE: 14/08/2013
JUSTIFICATIVA: A aquisição se faz necessária, pois o material será utilizado no dia a dia dos servidores da autarquia durante o expediente.
CREDOR: IVALSAN INDÚSTRIA E COMÉRCIO DE VÁLVULAS E CONEXÕES LTDA. - EPP
CONTRATO/PROCESSO: 2013/002562
OBJETO: AQUISIÇÃO DE VALVULAS DE GAVETA EM FERRO FUNDIDO MODULAR
VALOR DO PAGAMENTO: R\$ 13.839,70(Treze mil, oitocentos e trinta e nove reais e setenta centavos)
DATA DA EXIGIBILIDADE: 15/08/2013
JUSTIFICATIVA: A aquisição se faz necessária, pois o material será utilizado no Sistema de Abastecimento de Água
CREDOR: STEMAC S/A GRUPOS GERADORES
CONTRATO/PROCESSO: 2013/002595
OBJETO: AQUISIÇÃO DE PEÇAS PARA MANUTENÇÃO CORRETIVA DO GERADOR MARCA STEMAC DA ETA TANQUE GRANDE
VALOR DO PAGAMENTO: R\$ 4.055,31(Quatro mil, cinquenta e cinco reais e trinta e um centavos)
DATA DA EXIGIBILIDADE: 15/08/2013
JUSTIFICATIVA: A aquisição se faz necessária, pois o material será utilizado na manutenção corretiva do grupo gerador da marca Stemac
CREDOR: PORTINARI PEÇAS E SERVIÇOS LTDA - EPP.
CONTRATO/PROCESSO: 2013/002597
OBJETO: REGISTRO DE PREÇOS OBJETIVANDO A CONTRATAÇÃO DE EMPRESAS PARA FORNECIMENTO DE PEÇAS E ACESSÓRIOS GENUÍNOS DA LINHA LEVE VW, PARA O EXERCÍCIO DE 2013
VALOR DO PAGAMENTO: R\$ 3.031,59(Tres mil, trinta e um reais e cinquenta e nove centavos)
DATA DA EXIGIBILIDADE: 15/08/2013
JUSTIFICATIVA: A aquisição se faz necessária, pois o material será utilizado na manutenção de veículos da autarquia.
CREDOR: EDSON ALVES SANTOS 10474215857
CONTRATO/PROCESSO: 2013/003007
OBJETO: CONTRATAÇÃO DE EMPRESA PARA REFORMA DE BANCOS DE MÁQUINAS, CAMINHÕES, CAMIONETAS E VEÍCULOS LEVE
VALOR DO PAGAMENTO: R\$ 250,00(Duzentos e cinquenta reais)
DATA DA EXIGIBILIDADE: 14/08/2013

JUSTIFICATIVA: A contratação se faz necessária, pois os materiais serão utilizados para reforma dos bancos dos caminhões e camionetes da autarquia
CREDOR: EQUIPE FREIOS GUARULHOS LTDA - EPP.
CONTRATO/PROCESSO: 2013/003009
OBJETO: CONTRATAÇÃO EMPRESA ESPECIALIZADA EM REMANUFATURA DE COMPONENTES PARA FREIOS VEICULARES
VALOR DO PAGAMENTO: R\$ 67,00(Sessenta e sete reais)
DATA DA EXIGIBILIDADE: 15/08/2013
JUSTIFICATIVA: A contratação se faz necessária, pois o serviços da empresa serão utilizados para a manutenção dos componentes de freios dos veículos da autarquia.
CREDOR: WALUMAR INDÚSTRIA E COMÉRCIO DE CAPOTAS LTDA - EPP
CONTRATO/PROCESSO: 2013/003582
OBJETO: AQUISIÇÃO DE CAPOTA EM FIBRA PARA PICK-UP COURIER
VALOR DO PAGAMENTO: R\$ 2.667,00(Dois mil, seiscentos e sessenta e sete reais)
DATA DA EXIGIBILIDADE: 15/08/2013
JUSTIFICATIVA: A aquisição se faz necessária, pois o material será instalado na courier da manutenção elétrica, para não molhar as peças eletrônicas.
Guarulhos, terça-feira, 13 de agosto de 2013
SUPERINTENDENTE
AFRANIO DE PAULA SOBRINHO

ADJUDICAÇÃO/ HOMOLOGAÇÃO

PREGÃO PRESENCIAL Nº 073/13 - Proc 3494/13 – Aq. de transformadores de distribuição trifásico. Potências 500 kva e 100 kva. **WEG EQUIPAMENTOS ELÉTRICOS S/A.– R\$ 75.200,00.**
Departamento Administrativo

PROGUARU

CRONOLOGIA DE PAGAMENTO

"Cumprindo as exigências do Artigo 1º da Lei Municipal n.º 5.209 de 01 de outubro de 1998 e artigo 5º da Lei Federal n.º 8666/93, encontram-se afixadas nos Atrios da Progresso e Desenvolvimento de Guarulhos S/A - Proguaru, para conhecimento público, a justificativa dos pagamentos que serão efetuados fora da ordem cronológica de pagamento aos seguintes credores":
CREDOR: AMCA HIDRAULICA LTDA – ME.
COMPRA DIRETA
OBJETO: Consertos e reparos em máquinas e equipamentos.
VALOR: R\$ 1.770,00 (um mil, setecentos e setenta reais).
DATA DA EXIGIBILIDADE: 9/8/2013.
JUSTIFICATIVA: O não pagamento interromperia a manutenção de equipamentos utilizados em atividades de relevante interesse público.
CREDOR: AUXTER SOLUÇÕES EM MÁQUINAS E EQUIPAMENTOS LTDA.
COMPRA DIRETA
OBJETO: Consertos e reparos em máquinas e equipamentos.
VALOR: R\$ 1.029,62 (um mil e vinte e nove reais e sessenta e dois centavos).
DATA DA EXIGIBILIDADE: 9/8/2013.
JUSTIFICATIVA: O não pagamento interromperia a manutenção de equipamentos utilizados em atividades de relevante interesse público.
CREDOR: BRASIF S/A EXPORTAÇÃO IMPORTAÇÃO.
COMPRA DIRETA
OBJETO: Consertos e reparos em máquinas e equipamentos.
VALOR: R\$ 497,30 (quatrocentos e noventa e sete reais e trinta centavos).
DATA DA EXIGIBILIDADE: 16/6/2013.
JUSTIFICATIVA: O não pagamento interromperia a manutenção de equipamentos utilizados em atividades de relevante interesse público.
CREDOR: CERQUEIRA TORRES CONST, TERRAP E PAV LTDA.
PROCESSO: 252/2007
OBJETO: Execução de obras de galerias para captação de águas pluviais, guias, sarjetas, sarjetões, muro de arrimo, pavimentação asfáltica e pavimentação em blocos de concreto intertravados em ruas na Cidade Soberana - Bairro São João.
VALOR: R\$ 53.175,89 (cinquenta e três mil, cento e setenta e cinco reais e oitenta e nove centavos).
DATA DA EXIGIBILIDADE: 8/6/2012.
JUSTIFICATIVA: O não pagamento interromperia a execução de obras de drenagem e pavimentação em diversas ruas do município, que são de relevante interesse público.
CREDOR: CERQUEIRA TORRES CONST, TERRAP E PAV LTDA.
PROCESSO: 363/2007
OBJETO: Execução de obras de drenagem e pavimentação em diversas ruas da Cidade Soberana - São João.
VALOR: R\$ 116.241,74 (cento e dezesseis mil, duzentos e quarenta e um reais e setenta e quatro centavos).
DATA DA EXIGIBILIDADE: 6/6/2012.
JUSTIFICATIVA: O não pagamento interromperia a execução de obras de relevante interesse público.
CREDOR: CHUCAR COMÉRCIO E DISTRIBUIÇÃO DE AUTO PEÇAS LTDA – ME.
COMPRA DIRETA
OBJETO: Consertos e reparos em veículos.
VALOR: R\$ 539,60 (quinhentos e trinta e nove reais e sessenta centavos).
DATA DA EXIGIBILIDADE: 9/8/2013.
JUSTIFICATIVA: O não pagamento interromperia o reparo de veículos utilizados em atividades de relevante interesse público.
CREDOR: CONTROLER-PLUS CONSULTORIA COMÉRCIO E INFORMÁTICA LTDA.
PROCESSO: 1686/2012
OBJETO: Manutenção do sistema de controle patrimonial.
VALOR: R\$ 341,00 (trezentos e quarenta e um reais).
DATA DA EXIGIBILIDADE: 10/8/2013.

JUSTIFICATIVA: O não pagamento implicaria em prejuízos para o controle interno de bens patrimoniais da Proguaru.
CREDOR: HIDROVAM COMERCIAL LTDA. – EPP.
COMPRA DIRETA
OBJETO: Aquisição de material hidráulico.
VALOR: R\$ 440,00 (quatrocentos e quarenta reais).
DATA DA EXIGIBILIDADE: 9/8/2013.
JUSTIFICATIVA: O não pagamento interromperia o fornecimento de materiais utilizados em atividades de relevante interesse público.
CREDOR: HUMANIST SISTEMAS LTDA.
PROCESSO: 1952/2012
OBJETO: Manutenção mensal do módulo de ponto eletrônico do software RH master Manager, versão para 4.000 funcionários.
VALOR: R\$ 1.313,34 (um mil, trezentos e treze reais e trinta e quatro centavos).
DATA DA EXIGIBILIDADE: 10/8/2013.
JUSTIFICATIVA: O não pagamento da importância mencionada, causaria grandes transtornos na realização de serviços de Setores da Empresa, consideradas de relevante interesse público.
CREDOR: HUMANIST SISTEMAS LTDA.
PROCESSO: 106/2013
OBJETO: Manutenção mensal do módulo de ponto eletrônico do software RH Master Manager sob. n.º de série 1000-COC4E3-86D6-603203-228, versão para até 4.000 funcionários ativos.
VALOR: R\$ 1.313,34 (um mil, trezentos e treze reais e trinta e quatro centavos).
DATA DA EXIGIBILIDADE: 10/8/2013.
JUSTIFICATIVA: O não pagamento interromperia a manutenção, ocasionando problemas aos registros de ponto de nossos funcionários, que prestam serviços de relevante interesse público.
CREDOR: MAXIMPORT NEGÓCIOS E CONSTRUÇÃO LTDA.
COMPRA DIRETA
OBJETO: Aquisição de material hidráulico.
VALOR: R\$ 444,60 (quatrocentos e quarenta e quatro reais e sessenta centavos).
DATA DA EXIGIBILIDADE: 10/8/2013.
JUSTIFICATIVA: O não pagamento interromperia o fornecimento de materiais utilizados em atividades de relevante interesse público.
CREDOR: ORIGINAL VEÍCULOS LTDA.
COMPRA DIRETA
OBJETO: Consertos e reparos em veículos.
VALOR: R\$ 407,00 (quatrocentos e sete reais).
DATA DA EXIGIBILIDADE: 11/8/2013.
JUSTIFICATIVA: O não pagamento interromperia o reparo de veículos utilizados em atividades de relevante interesse público.
CREDOR: RGT TELECOMUNICACOES LTDA – ME.
PROCESSO: 2005/2012
OBJETO: Serviço de manutenção corretiva da rede de telefonia e Pabx da PROGUARU.
VALOR: R\$ 380,00 (trezentos e oitenta reais).
DATA DA EXIGIBILIDADE: 11/8/2013.
JUSTIFICATIVA: O não pagamento interromperia a prestação do serviço.
CREDOR: SERASA S.A.
PROCESSO: 014/2013
OBJETO: Prestação do serviço de consulta à base de dados de crédito.
VALOR: R\$ 1.045,33 (um mil e quarenta e cinco reais e trinta e três centavos).
DATA DA EXIGIBILIDADE: 10/8/2013.
JUSTIFICATIVA: O não pagamento interromperia a prestação dos serviços, ocasionando prejuízos para a área financeira e jurídica da empresa que presta serviços considerados de relevante interesse público.
Guarulhos (SP), 13 de agosto de 2013.
JOSÉ LUIZ FERREIRA GUIMARÃES
Diretor Presidente
RELAÇÃO DE CANDIDATOS CONVOCADOS EM CONCURSO PÚBLICO
A Progresso e Desenvolvimento de Guarulhos S/A – PROGUARU, torna público que foram convocados os seguintes candidatos aprovados em concurso público.
Cargo: Auxiliar Administrativo

| Classificação | Nome |
|---------------|----------------------------------|
| 144 | Wagner Bueno Dos Santos |
| 145 | Reinan Bispo Oliveira Dos Santos |

Cargo: Auxiliar de Serviços Gerais

| Classificação | Nome |
|---------------|--------------------------|
| 535 | Paulino Roberto De Godoi |
| 536 | Antonio Fernando Casais |
| 537 | Sonia Da Silva Baldassi |
| 538 | Jose Augusto Dos Santos |
| 539 | Marlinda Lima Da Silva |

Guarulhos, 13 de agosto de 2013
José Luiz Ferreira Guimarães
Diretor Presidente

CONCURSO PÚBLICO 001/2011 – Auxiliar de Serviços Gerais

RESULTADO DE RECURSO

A Progresso e Desenvolvimento de Guarulhos S/A – PROGUARU, nos termos do disposto no edital do Concurso Público n.º 001/2011, torna pública a análise do recurso interposto pela candidata abaixo relacionado com referência a convocação para admissão.

| Nome | Documento | Resultado |
|-------------------------|-----------|-----------|
| Miriam Pereira Da Silva | 378309195 | Deferido |

Guarulhos, 13 de Agosto de 2013
José Luiz Ferreira Guimarães
Diretor Presidente

JULGAMENTO DE LICITAÇÃO

A Comissão de Licitações, de acordo com o constante no **Processo Administrativo nº 227/213, Convite nº 002/2013**, que trata da Contratação de empresa especializada para execução do revestimento de fachada do conjunto habitacional de interesse social Bela Vista, sito entre as Ruas Monte Carlo, Chibata e Agnello Trama – Jardim Bela Vista, Neste Município, torna público que as licitantes participantes não atenderem aos requisitos do edital, sendo desclassificadas, assim, fica este certame declarado **FRACASSADO**.
Guarulhos, 12 de agosto de 2013.
LILIAN GONÇALES DA COSTA OLIVEIRA
Pres. Comissão de Licitações



Endereços e telefones de atendimento ao público



Prefeitura

Paço Municipal: Av. Bom Clima, 90 – Bom Clima
Endereço Eletrônico: www.guarulhos.sp.gov.br – Telefone: 2475-8600

Secretarias / Coordenadorias

| | |
|---|--|
| Secretaria de Administração e Modernização Av. Pres. Humberto de A. C. Branco, 1.041 – V. Augusta | 2423-7400 |
| Secretaria de Assuntos Jurídicos Av. Salgado Filho, 494 – Centro | 2453-6800 |
| Secretaria de Assuntos Legislativos Av. Bom Clima, 49 – Bom Clima | 2475-8614 |
| Secretaria de Assistência Social e Cidadania Av. Bom Clima, 425 – Jd. Bom Clima | 2087-7400 |
| Secretaria de Comunicação Av. Tiradentes, 2.140 – VI. São Jorge | 2464-1000 |
| Secretaria de Cultura Av. Monteiro Lobato, 734 (1º andar) – Macedo | 2087-4160 |
| Secretaria de Desenvolvimento Econômico Av. Emílio Ribas, 1.120 – Gopoúva | 2475-7922 |
| Secretaria de Desenvolvimento Urbano R. Anice, 200 – Jd. Santa Mena | 2453-6700 |
| Secretaria de Educação R. Claudino Barbosa, 313 – Macedo | 2475-7300 |
| Secretaria de Esporte, Recreação e Lazer R. Dr. Gastão Vidigal, 110/120 – Centro | 2087-6850 |
| Secretaria de Finanças Av. Salgado Filho, 886 – Jd. Maria Helena | 2423-8600 |
| Secretaria de Governo Av. Bom Clima, 91 – Bom Clima | 2475-8600 |
| Secretaria de Habitação Av. Octávio Braga de Mesquita, 1.191 – VI. Fátima | PABX: 2088-5600 PAR: 2088-5631/5632 |
| Secretaria de Meio Ambiente R. Antonio Vita, 9 – Cidade Maia | 2475-9844 |
| Secretaria de Obras R. Antonio de Souza, 779 – Centro | 2421-2366 |
| Secretaria de Serviços Públicos R. Lauro de Gusmão Silveira, 580 – Jd. São Geraldo | 2468-7200 |
| Secretaria do Trabalho Av. Salgado Filho, 427 – Centro | 2475-9700 |
| Secretaria de Transportes e Trânsito R. Dora, 18 - VI. Barros | 2402-6200 |
| Secretaria de Saúde R. Iris, 300 – Jd. Tranquilidade | 2472-5000 |
| Secretaria de Segurança Pública R. Luiz Gama, 165 – Centro | 2463-6700 |
| Coordenadoria de Assuntos Aeroportuários Av. João Bernardo de Medeiros, 160 (2º andar) – Bom Clima | 2087-4430 |
| Coordenadoria da Igualdade Racial R. Luis Turri, 75 - Centro | 2409-6843 / 2408-5597 |
| Coord. de Políticas para Pessoas com Deficiência R. Joaquim Miranda, 471 – VI. Augusta | 2414-3685 |
| Coordenadoria da Juventude R. Antonio Francisco da Silva, 46 – Centro | 2414-4267 / 2408-5604 2408-0255 |
| Coordenadoria da Mulher R. Francisco A. de Miranda, 65 – Centro | 2468-3569 |
| Coordenadoria de Relações Federativas Av. Bom Clima, 91 – Bom Clima | 2475-8701 |
| Coordenadoria de Relações Internacionais R. Santana do Jacaré, 91 - Bom Clima | 2087-7620 |
| Coordenadoria do Fundo Social de Solidariedade R. Alameda Tutóia, 534 - Gopoúva | 24725177 |
| Coordenadoria da Defesa Civil R. Orlândia, 261 - Jd. Santa Francisca | 2461-9286 |

Regionais / Outros

| | |
|--|------------------------------------|
| Região de Saúde I – Centro: R. Luiz Faccini, 530 – Centro | 2087-7580 |
| Região de Saúde II - Cantareira R. Sete de Setembro, 1.374 – VI. Galvão | 2464-2480 / 2464-2485 |
| Região de Saúde III - São João / Bonsucesso Av. Serra Redonda, 203 – Cidade Seródio | 2421-0695 |
| Região de Saúde IV - Pimentas / Cumbica R. Pirajussara, 137 – Pq. Jurema | 2303-4230 / 2303-4234 2303-4236 |
| Centro de Controle de Zoonoses R. Santa Cruz do Descalvado, 506 – Jd. Triunfo | 2436-3666 |
| Serviço de Atendimento ao Cidadão da Secret. de Saúde | 0800-7722986 |
| Serviços Funerários - Agência Central 24 horas | 2087-6810 |
| Centro de Formação da Guarda Civil Municipal R. das Rosas, s/nº – VI. Tijuco | 2472-4700 |
| Regional GCM - Cumbica Pça. Geraldo C. do Nascimento - (Av. Brejinho, 17) – Jd. Cumbica | 2483-2354 |
| Regional GCM - Cidade Soberana Pça. Estrela, s/nº – Cidade Soberana | 2469-8246 |
| Procon: Av. Salgado Filho, 494 – Centro | 2468-0008 |

Centrais de Atendimento do Fácil

| |
|---|
| Bom Clima: Av. Bom Clima, 49 (Paço Municipal) |
| Presidente Dutra: Av. Papa João Paulo I, 3.887 |
| São João: R. Particular, 29 (Travessa da Av. Coqueiral) |
| Parque Jurema: Av. Jurema, 453 |
| Taboão: Av. Silvestre Pires de Freitas, 327 |
| Cumbica: Av. Santos Dumont, 387 |
| Vila Galvão: R. Caixa D'Água, 14 |
| Fácil Transportes e Trânsito: Av. Gilberto Dini, 19 – Bom Clima |
| Fácil Empresarial: Av. Emílio Ribas, 1.120 – Gopoúva (prédio da Secretaria de Des. Econômico) |
| Marcos Freire: Estrada do Capão Bonito, 53 |

Endereços da Proguaru

| | |
|---|-----------|
| Sede Central: R. Arminda de Lima, 788 - VI. Progresso | 2475-9000 |
| Centro Operacional Bonsucesso: R. Antônio Tava, 200 | 2438-2667 |
| Centro Operacional Cabuçu: Av. Benjamim H. Hannicut, 4.400 | 2458-2454 |
| Centro Operacional Cumbica: R. Atalaia do Norte, 150 | 2412-2748 |
| Centro Operacional São João: R. Carnaubais, 200 | 2467-2932 |
| Centro Operacional Pimentas: R. Aracy, 99 | 2486-2728 |
| Centro Operacional Taboão: R. Pedro de Toledo, 500 | 2404-4331 |
| Gerência de Operações Centro: R. Francisco Zanzini, 43, Itapegica | 2472-4600 |
| Zona Azul: R. Doutor Ramos de Azevedo, 73, Centro | 2479-3505 |

Unidades Administrativas da Prefeitura

| | |
|--|---------------------|
| Sede Central: Av. Bom Clima, 91 – Bom Clima | 2475-8600 |
| São João: Av. Coqueiral, 100 | 2229-2200 |
| Pimentas: R. Itália, 13 | 2486-5292 |
| Vila Galvão: Pça. Cícero Miranda (Lago dos Patos) | 2451-8889/2497-2129 |
| Cumbica: Av. Sgt. da Aeronáutica Jaime Regalo Pereira, 201 | 2085-5600 |

Endereços do Saae

Sede Administrativa Central: Av. Tiradentes, 3.200 – Bom Clima
Endereço Eletrônico: www.saaeguarulhos.sp.gov.br – Telefone: 0800-101042

IPREF

Instituto de Previdência dos Funcionários Públicos Municipais de Guarulhos

Rua do Rosário, 226 - Macedo

Endereço Eletrônico: www.iprefguarulhos.sp.gov.br – Telefone: 2461-0014

Disque Transportes e Trânsito 24 horas

2475-6996