



LEIS - DECRETOS - PORTARIAS

DECRETOS

Em, 27 de Janeiro de 2014.
DECRETO Nº 31534

Dispõe sobre a fixação de tarifas para o serviço de táxi de Guarulhos e dá outras providências.

CARLOS CHNAIDERMAN, PREFEITO EM EXERCÍCIO, DA CIDADE GUARULHOS, no uso das atribuições que lhe conferem o inciso XIV, do artigo 63, da Lei Orgânica do Município e, do que consta no processo administrativo nº 39.515/2013;

DECRETA:

Art. 1º As tarifas dos automóveis de aluguel da categoria táxi, licenciados no Município de Guarulhos e lotados nos pontos de estacionamento de Guarulhos, deverão vigorar de acordo com a fixação abaixo, a partir da zero hora do dia 28 de janeiro de 2014.

PONTOS Nº 01 a 69 (PONTOS DE RUA)

Bandeirada.....R\$ 4,43
Km rodado (bandeira 1).....R\$ 2,84
Km rodado (bandeira 2).....R\$ 3,69
Hora parada.....R\$ 31,86
Valor único por transporte de volumes.....R\$ 1,53

PONTO Nº 100 - AEROPORTO

INTERNACIONAL DE CUMBICA - GUARULHOS/SP

BandeiradaR\$ 5,18
Km rodado (bandeira 1).....R\$ 3,12
Hora parada.....R\$ 41,54

Art. 2º Nas viagens para fora do Município de Guarulhos, fica assegurado ao motorista de táxi dos pontos de rua, quando não houver retorno do mesmo usuário, o direito ao acréscimo de 50% (cinquenta por cento) ao valor total da corrida.

Art. 3º Os táxis regularmente dotados de rádio transceptor, quando atenderem corrida através desse

sistema, deverão acionar o taxímetro somente no momento do embarque do passageiro, ficando autorizada a cobrança da bandeirada pela chamada.

Art. 4º Aos táxis dos pontos de rua, no transporte de volume ou conjunto de volumes (malas, caixas, pacotes, sacolas, etc.), que tenha no mínimo 60 cm (sessenta centímetros) em sua maior dimensão, fica autorizado à cobrança do valor único estabelecido no art. 1º, observado o artigo 6º.

Art. 5º Os táxis lotados no ponto nº 100 - Aeroporto Internacional de Cumbica - Guarulhos/SP não poderão, em hipótese alguma, fazer uso da bandeira 2 ou cobrar valor por transporte de volumes.

Art. 6º Os táxis que embarquem usuários nas áreas autorizadas de supermercados, hipermercados, hotéis, hospitais ou terminais urbanos ou rodoviários, não poderão cobrar valor por transporte de volumes.

Art. 7º Os veículos lotados nos pontos de táxis da cidade deverão adequar o aparelho taximétrico à tarifa estabelecida no presente Decreto, no período de 29/01/2014 a 31/03/2014.

§ 1º A partir da vigência deste Decreto, deverá ser afixada no vidro lateral esquerdo traseiro do veículo, obrigatoriamente, a tabela de preços devidamente aprovada pela Municipalidade, podendo corresponder ao modelo provisório previamente autorizado pela Secretaria de Transportes e Trânsito.

§ 2º A cobrança indevida de tarifa, a ausência ou o uso indevido da tabela taximétrica e/ou o desrespeito ao prazo previsto no *caput* deste artigo, sujeitarão o infrator às penalidades previstas na Lei Municipal nº 2.433/80 e suas alterações.

Art. 8º Este Decreto entrará em vigor na data de sua publicação, revogadas as disposições em contrário.

DECRETO Nº 31535

Dispõe sobre abertura de crédito adicional suplementar no valor de R\$ 5.000,00.

CARLOS CHNAIDERMAN, PREFEITO EM EXERCÍCIO, DA CIDADE DE GUARULHOS, no uso da atribuição que lhe confere o inciso XIV, do artigo 63, da Lei Orgânica do Município, da autorização contida no artigo 5º, da Lei Municipal nº 7.218, de 16 de dezembro de 2013 e em conformidade com o que consta no processo administrativo nº 942/2014;

DECRETA:

Art. 1º Fica aberto ao Orçamento do Município, um crédito adicional no valor de R\$ 5.000,00 (cinco mil reais), suplementar à seguinte classificação orçamentária, conforme fonte de recursos e aplicação indicados do Orçamento vigente:

Classificação Orçamentária	Descrição da Ação	Suplementa R\$
1210.1339100422.154.01.110000.319016.000	Preservação da Memória e do Patrimônio Cultural	5.000,00
TOTAL		5.000,00

Art. 2º Os recursos necessários à abertura do crédito de que trata o presente Decreto, decorrerão da anulação da seguinte dotação, conforme fonte de recurso e aplicação indicados, do orçamento vigente:

Classificação Orçamentária	Descrição da Ação	Reduz R\$
1210.1312200422.179.01.110000.319011.000	Gestão e Administração do Programa	5.000,00
TOTAL		5.000,00

Art. 3º Este Decreto entrará em vigor na data de sua publicação, revogadas as disposições em contrário.

DECRETO Nº 31536

Dispõe sobre um remanejamento de recursos no valor de R\$ 24.000,00.

CARLOS CHNAIDERMAN, PREFEITO EM EXERCÍCIO, DA CIDADE DE GUARULHOS, no uso da atribuição que lhe confere o inciso XIV, do artigo 63, da Lei Orgânica do Município, da autorização contida no artigo 6º, da Lei Municipal nº 7.218, de 16 de dezembro de 2013 e em conformidade com o que consta no processo administrativo nº 942/2014;

DECRETA:

Art. 1º Fica aprovado um remanejamento de verba no valor de R\$ 24.000,00 (vinte e quatro mil reais), alterando as seguintes classificações orçamentárias, conforme fonte de recurso e aplicações indicados do orçamento vigente:

Classificação Orçamentária	Descrição da Ação	Acrescenta R\$	Reduz R\$
0410.0412200712.203.01.110000.319016.000	Gestão e Administração da Secretaria de Desenvolvimento Urbano	20.000,00	-
0410.0412200712.203.01.110000.319011.000	Gestão e Administração da Secretaria de Desenvolvimento Urbano	-	20.000,00
1910.0412200442.160.01.110000.319016.000	Gestão e Administração da Secretaria Especial de Assuntos Legislativos	1.000,00	-
1910.0412200442.160.01.110000.319011.000	Gestão e Administração da Secretaria Especial de Assuntos Legislativos	-	1.000,00
2710.0824400142.088.01.110000.319016.000	Combate à Fome e Garantia de Alimentação Saudável	3.000,00	-
2710.0824400142.088.01.110000.319011.000	Combate à Fome e Garantia de Alimentação Saudável	-	3.000,00
TOTAL		24.000,00	24.000,00

Art. 2º Este Decreto entrará em vigor na data de sua publicação, revogadas as disposições em contrário.

DECRETO Nº 31537

Dispõe sobre inclusão do elemento de despesa e aplicação da fonte de recurso em ação do quadro de detalhamento da despesa.

CARLOS CHNAIDERMAN, PREFEITO EM EXERCÍCIO, DA CIDADE DE GUARULHOS, no uso da atribuição que lhe confere o inciso XIV, do artigo 63 da Lei Orgânica do Município, da autorização contida no artigo 5º, da Lei Municipal nº 7.218, de 16 de dezembro de 2013 e em conformidade com o que consta no processo administrativo nº 3.202/2007;

DECRETA:

Art. 1º Ficam incluídos o elemento e aplicação da fonte de recurso ao detalhamento da seguinte codificação do Orçamento vigente, conforme descrito abaixo:

Classificação orçamentária	Elemento de despesa	Aplicação da Fonte de Recurso
2191.1648200461.049.05.XXXXXX.4490XX	93	100063

Art. 2º Este Decreto entrará em vigor na data de sua publicação, revogadas as disposições em contrário.

DECRETO Nº 31538

Dispõe sobre abertura de um crédito adicional suplementar no valor de R\$ 317.283,15.

CARLOS CHNAIDERMAN, PREFEITO EM EXERCÍCIO, DA CIDADE DE GUARULHOS, no uso de suas atribuições legais que lhe confere o inciso XIV, do artigo 63, da Lei Orgânica do Município, da autorização contida no artigo 5º, da Lei Municipal nº 7.218, de 16 de dezembro de 2013 e em conformidade com o que consta no processo administrativo nº 3.202/2007;

DECRETA:

Art. 1º Fica aberto ao Orçamento do Município, um crédito adicional no valor de R\$ 317.283,15 (trezentos e dezessete mil, duzentos e oitenta e três reais e quinze centavos), suplementar às seguintes classificações orçamentárias, conforme fonte de recursos e aplicação indicados, do orçamento vigente:

Classificação Orçamentária	Descrição da Ação	Suplementa R\$
2191.1648200461.049.05.100063.449093.032	Produção Pública de Unidades Habitacionais de Interesse Social	317.283,15
TOTAL		317.283,15

Art. 2º Os recursos necessários à abertura do crédito de que trata o presente Decreto são os provenientes de superávit financeiro, referentes a repasses do Ministério das Cidades, nos termos previstos no inciso I, do parágrafo 1º e parágrafo 2º, do artigo 43, da Lei Federal nº 4.320, de 17 de março de 1964.

Art. 3º Este Decreto entrará em vigor na data de sua publicação, revogadas as disposições em contrário.

DECRETO Nº 31539

Altera o Decreto Municipal nº 28.678, de 24 de março de 2011, o qual estabelece o organograma estrutural e funcional do Serviço Autônomo de Água e Esgoto de Guarulhos.

CARLOS CHNAIDERMAN, PREFEITO EM EXERCÍCIO, DA CIDADE DE GUARULHOS, no uso de suas atribuições legais e que lhe são conferidas pelo inciso XIV, do artigo 63, da Lei Orgânica do Município de Guarulhos, considerando capítulo I, artigo 4º a Lei Municipal nº 6.718/10, e considerando o que consta do processo administrativo nº 6.157/2001-SAAE;

DECRETA:

Art. 1º Ficam alteradas as alíneas "d" e "e", do inciso VII, do artigo 1º, do Decreto Municipal nº 28.678/11, que passam a vigorar com a seguinte redação:

"VII - Departamento Comercial, Financeiro e de Recursos Humanos - "DCF", que compreende:

d) Gerência de Apuração de Consumo - GACO:

1. Coordenadoria de Leitura e Emissão de Contas - **COLEC:**

1.1. Supervisão de Leitura:

1.1.1. Encarregatura de Leitura I;

1.1.2. Encarregatura de Leitura II;

1.2. Supervisão de Emissão e Entrega de Contas:

1.2.1. Encarregatura de Entrega de Contas I;

1.2.2. Encarregatura de Entrega de Contas II;

1.2.3. Encarregatura de Entrega de Contas III;

1.3. Supervisão de Crítica e Revisão de Consumo.

2. Coordenadoria de Otimização de Roteiros - **COORO**

e) Gerência de Cadastro Comercial - GECC:

1. Coordenadoria de Grandes Consumidores - **COGRA:**

1.1 Encarregatura de Grandes Consumidores.

2. Coordenadoria de Manutenção Cadastral - **COMCA:**

2.1 Supervisão de Desenho;

2.2 Supervisão de Topografia;

2.3 Supervisão de Atualização;

2.4 Supervisão de Fiscalização".

Parágrafo único. Compete às Gerências de Apuração de Consumo e de Cadastro Comercial coordenar e executar as atividades de:

I - emissão e entrega aos usuários de contas ou faturas de cobrança pelo fornecimento de água, coleta e destinação de esgotos e demais serviços prestados direta e indiretamente pelo SAAE; e

II - emissão e entrega aos grandes consumidores de contas ou faturas de cobrança pelo fornecimento de água, coleta e destinação de esgotos e demais serviços prestados direta e indiretamente pelo SAAE, e atualização dos dados contidos no cadastro de usuários dos serviços prestados pela autarquia.

Art. 2º Fica alterada a alínea "e", do inciso VIII, do artigo 1º, do Decreto Municipal nº 28.678/11, que passa a vigorar com a seguinte redação:

"VIII - Departamento Administrativo "DA", que compreende:

e) Gerência de Serviços Administrativos - GESA:

3. Coordenadoria de Manutenção de Próprios - **COMAP**

3.1. Supervisão de Manutenção de Próprios.

Parágrafo único. Compete à Gerência de Serviços Administrativos coordenar e executar os serviços de manutenções corretivas prediais nos próprios da autarquia.

Art. 3º Ficam alteradas as alíneas "a", "b", "c", "d", "e" e "f", do inciso IX, do artigo 1º, do Decreto Municipal nº 28.678/11, que passam a vigorar com a seguinte redação:

"IX - Departamento de Manutenção e Operação - "DMO", que compreende:

a) Gerência de Controle de Adução e Distribuição - GCAD:

1. Coordenadoria Técnica de Operação - **CTOPE.**

2. Coordenadoria de Distribuição e Controle de Serviços - **CODCS.**

3. Coordenadoria de Manobra Gopouva e Cidade Martins - **CMGCM:**

3.1. Supervisão de Manobra Gopouva;

3.2. Supervisão de Manobra Cidade Martins.

4. Coordenadoria de Manobra São João e Angélica

- **CMSJA:**

4.1. Supervisão de Manobra São João;

4.2. Supervisão de Manobra Angélica.

5. Coordenadoria de Controle Operacional Diurno - **CCOPD:**

5.1. Supervisão de Controle Operacional.

6. Coordenadoria de Controle Operacional Vespertino

- **CCOPV:**

6.1. Supervisão de Controle Operacional.

7. Coordenadoria de Controle Operacional Noturno

- **CCOPN:**

7.1. Supervisão de Controle Operacional.

b) Gerência de Manutenção Eletromecânica e Automação - GMEA:

1. Coordenadoria de Manutenção Mecânica - **CMAM:**

2. Coordenadoria de Manutenção Elétrica - **COMEL:**

2.1. Supervisão de Manutenção Elétrica.

3. Coordenadoria de Automação - **COAUT.**

3.1. Supervisão de Automação.

4. Coordenadoria de Manutenção de Reservatórios - **CMRES.**

c) Gerência de Manutenção e Apoio à Operação - Gopouva - GMAG:

1. Supervisão de Expediente Gopouva.

d) Gerência de Manutenção e Apoio à Operação - Cidade Martins - GMAC

1. Supervisão de Expediente Cidade Martins.

e) Gerência de Produção de Água e Tratamento de Efluentes - GPTE:

1. Supervisão de Expediente.

2. Coordenadoria Técnica de Produção de Água - **COTPA:**

EXPEDIENTE

Diário Oficial do Município de Guarulhos
Criado sob a lei nº 5.413 de 30-09-99
Publicação de Responsabilidade da
Prefeitura Municipal de Guarulhos
Av. Bom Clima, 91 - Bom Clima - CEP 07196-220
www.guarulhos.sp.gov.br
e-mail: imprensa@guarulhos.sp.gov.br
diario.oficial@guarulhos.sp.gov.br
Editor: Ricardo Gomez Filho - MTB 36.343
CTP e impressão:
Imprensa Oficial do Estado de São Paulo
Rua da Mooca, 1921 - São Paulo - SP

2.1. Supervisão de Tratamento de Água - Tanque Grande;

2.2. Supervisão de Tratamento de Água - Cabuçu;

2.3. Encarregatura de Serviço de Operação de Poços.

3. Coordenadoria de Tratamento de Esgoto -

COTRE:

3.1. Supervisão de Estação de Tratamento de Esgoto I;

3.2. Supervisão de Estação de Tratamento de Esgoto II;

3.3. Supervisão de Estação de Tratamento de Esgoto III.

f) **Gerência de Manutenção e Apoio à Operação - Angélica - GMAA:**

1. Supervisão de Expediente".

§ 1º Compete à Gerência de Controle de Adução e Distribuição, Manutenção Eletromecânica e Automação a manutenções elétrica e mecânica.

§ 2º Compete à Gerência de Manutenção e Apoio à Operação Gopouva, Cidade Martins e Angélica, as atividades de:

I - recomposição de Pavimentos;

II - manutenção de Próprios;

III - manutenções preditiva e preventiva; e

IV - coleta de esgoto.

§ 3º Compete à Gerência de Produção de Água e Tratamento de Efluentes coordenar e executar as atividades de:

I - serviços de adução e distribuição de água;

II - Estações de Tratamento de Água; e

III - Estações de Tratamento de Esgoto; e Poços subterrâneos.

Art. 4º Fica alterada a alínea "d", do inciso X, do artigo 1º, do Decreto Municipal nº 28.678/11, que passa a vigorar com a seguinte redação:

"X - **Departamento Planejamento e Projetos - "DPP", que compreende:**

d) **Gerência de Controle de Perdas - GECP:**

1. Coordenadoria de Planejamento e Ações de Controle - **COPAC.**

2. Coordenadoria de Macromedição e Pesquisa - **COMAP.**

3. Coordenadoria de Micromedição e Uso Racional da Água - **COMIR:**

3.1 Supervisão de Manutenção e Remoção".

Parágrafo único. Compete à Gerência de Controle de Perdas coordenar e executar as atividades de:

I - Coordenação e implantação das políticas de controle e redução de perdas; e

II - Planejar e controlar a execução de ações de controle e redução de perdas, monitoramento dos indicadores das zonas de medição e controle - ZMCs, elaboração de editais para contratação de serviços;

III - Controle da operação de macromedição, pesquisa de vazamentos, controle da operação das válvulas redutoras de pressão - VRPs, manutenção de VRPs; e

IV - Programa de uso racional da água, acompanhamento de grandes consumidores, aferição e recebimento de micromedidores, política de substituição de micromedidores, especificação e compra de micromedidores.

Art. 5º Fica alterado o Organograma, constante do Anexo Único do Decreto Municipal nº 28.678, de 24 de março de 2011, no que diz respeito às alterações deste Decreto.

Art. 6º As despesas decorrentes com a execução do presente Decreto, correrão por conta de dotação orçamentária específica.

Art. 7º Este Decreto entrará em vigor na data de sua publicação, revogadas as disposições em contrário.

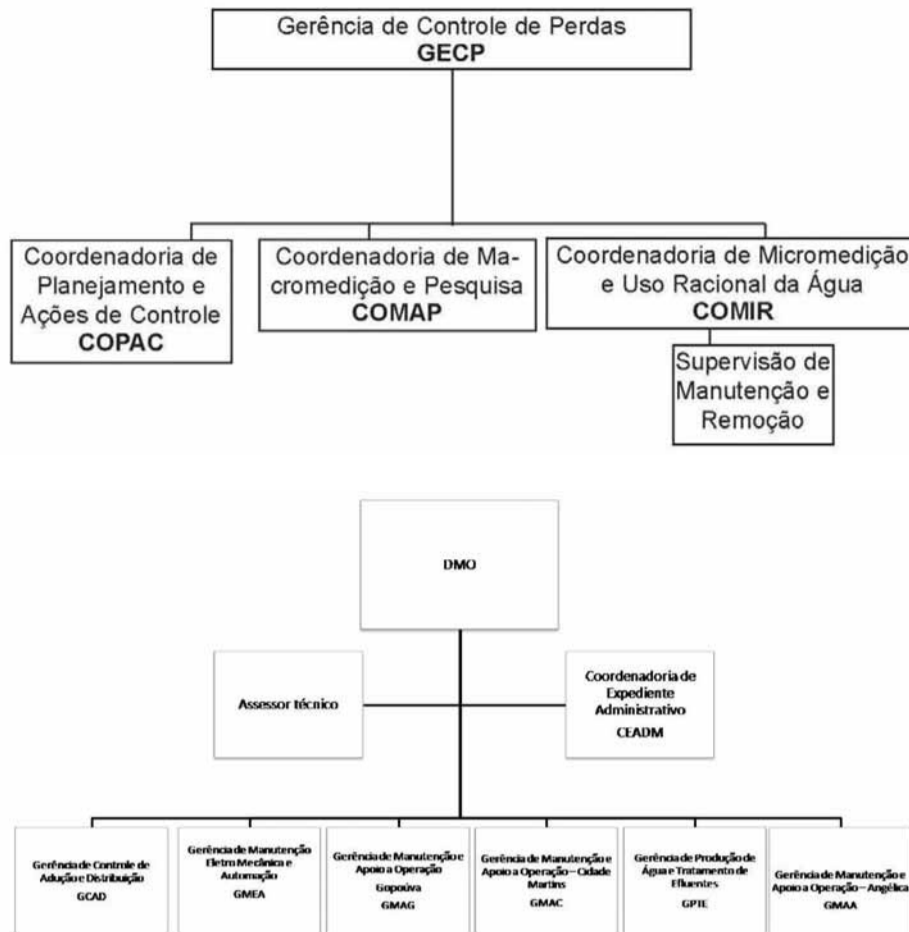

ANEXO ÚNICO AO DECRETO Nº 31539

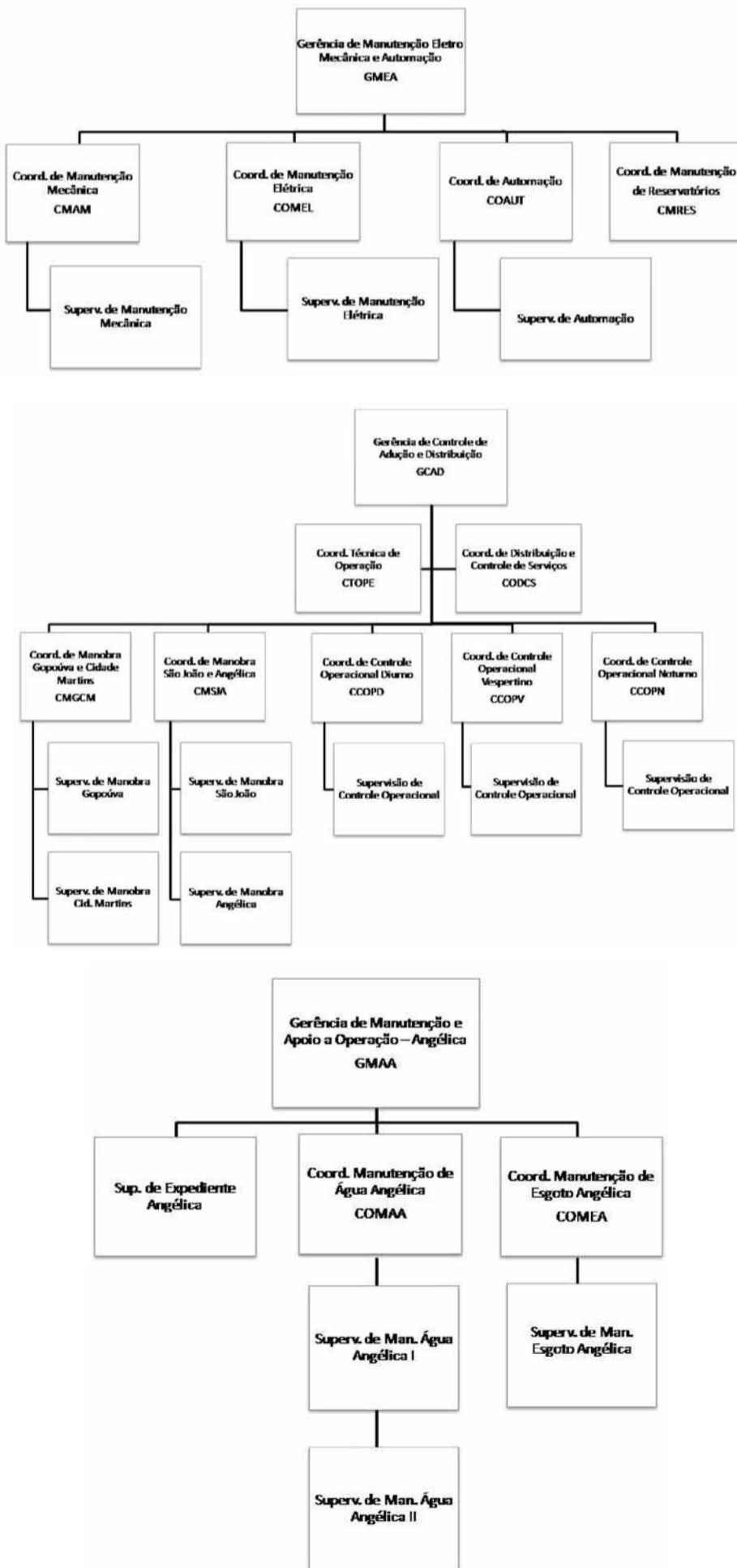
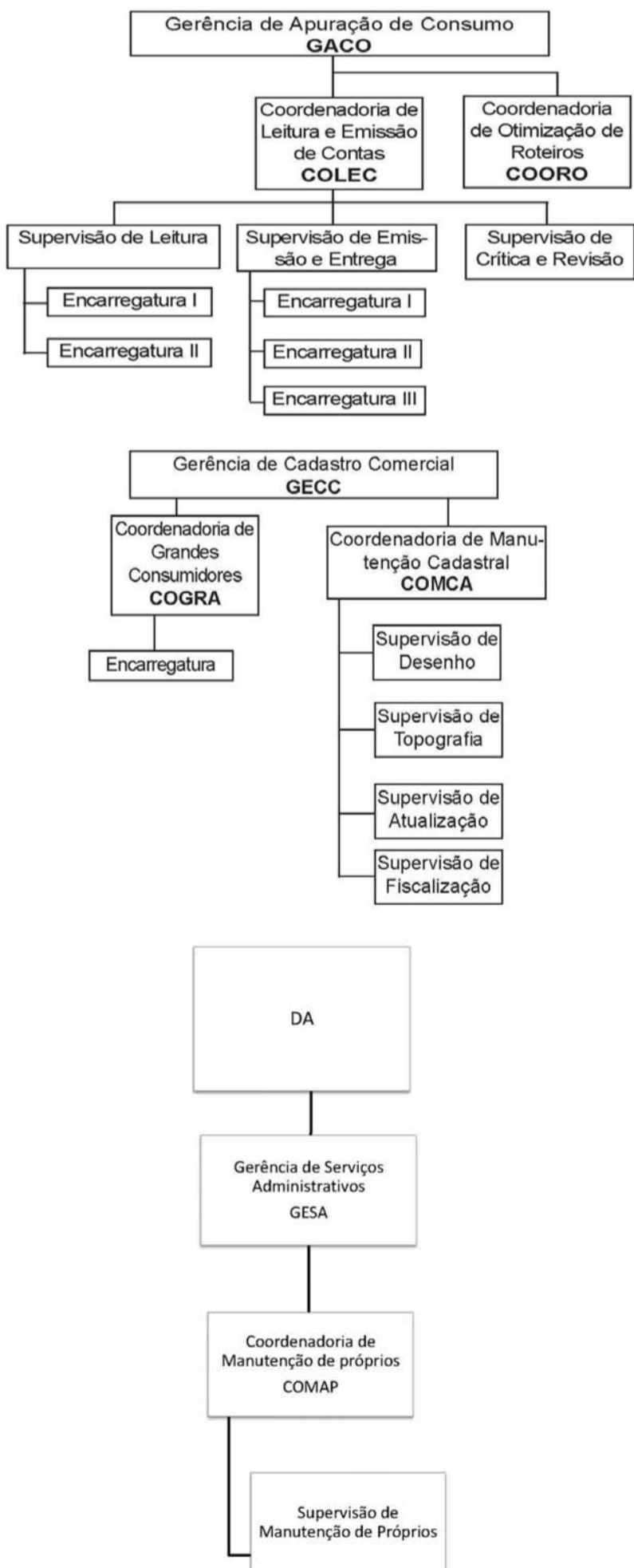

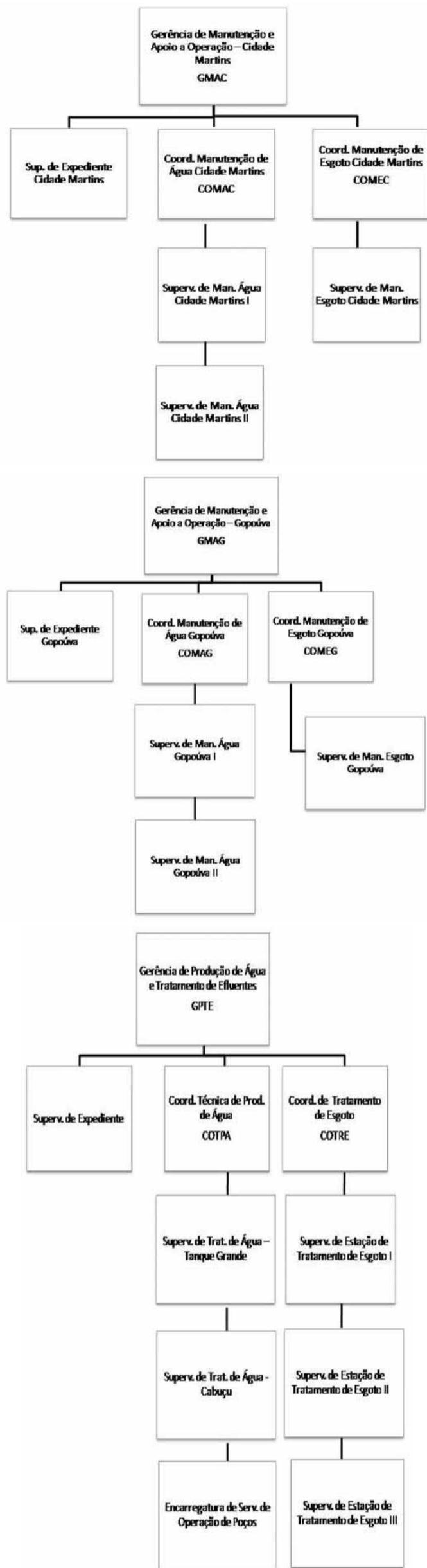

respectivas funções, lotados conforme segue:

- 1 - NOME:** SIBELLE OLIVEIRA DA SILVA (CÓDIGO 47363)
FUNÇÃO: AUXILIAR EM SAÚDE (ENFERMAGEM) (5832-1350) SS
DATA: 23.01.2014
- 2 - NOME:** DALILA CRISTINA DE NOBILE DA SILVA RIBEIRO (CÓDIGO 58321)
FUNÇÃO: PROFESSOR (A) DE EDUCAÇÃO BÁSICA (5874-3775) SE
DATA: 20.01.2014
- 3 - NOME:** DANIEL ALEXSANDER DE ALMEIDA ESNAL (CÓDIGO 52798)
FUNÇÃO: AUXILIAR OPERACIONAL (5961-2062) SAM02
DATA: 22.01.2014
- 4 - NOME:** EULILA VILARONGA DE ALMEIDA (CÓDIGO 23796)
FUNÇÃO: COZINHEIRO (A) (5965-424) SE01
DATA: 22.01.2014
- 5 - NOME:** JOSÉ ROBERTO LAVIGNE DA SILVA (CÓDIGO 42540)
FUNÇÃO: AUXILIAR OPERACIONAL (5961-879) SSP03
DATA: 03.02.2014
- 6 - NOME:** JANAINA RODRIGUES DA SILVA (CÓDIGO 34448)
FUNÇÃO: AUXILIAR DE BIBLIOTECA (5940-29) SC01
DATA: 03.02.2014
- 7 - NOME:** ELIANE GOMES FERREIRA (CÓDIGO 58522)
FUNÇÃO: PROFESSOR (A) DE EDUCAÇÃO BÁSICA (5874-1159) SE01
DATA: 20.01.2014
- 8 - NOME:** DEISE VENTURA CHAGAS (CÓDIGO 52988)
FUNÇÃO: PROFESSOR (A) DE EDUCAÇÃO BÁSICA (MULTIDISCIPLINAR) (5874-4669) SE01
DATA: 22.01.2014

PORTARIA Nº 132/2014-GP

CARLOS CHNAIDERMAN, Prefeito em Exercício da Cidade de Guarulhos, no uso de suas atribuições legais, Considerando o artigo 37, inciso II da Constituição Federal, artigo 63, incisos IX e XIV da Lei Orgânica do Município e o que consta do memorando nº 03/2014-SAM01.02.06,

TORNA SEM EFEITO por não comparecimento, as Portarias abaixo relacionadas, no que dizem respeito aos senhores admitidos e transferidos para exercerem as seguintes funções, lotados conforme segue:

- 1 - PORTARIA Nº 012/2014-GP**
FUNÇÃO: ENFERMEIRO (A) (5840-123) SS01
NOME: VANEIDE SANTANA DE OLIVEIRA
- 2 - PORTARIA Nº 015/2014-GP**
FUNÇÃO: ASSISTENTE DE GESTÃO ESCOLAR (5938) SE
NOMES:
 JAQUELINE BIRUEL SAFRA FARBO (336)
 JANAINA RODRIGUES DA SILVA (339)
- 3 - PORTARIA Nº 016/2014-GP**
FUNÇÃO: ASSISTENTE DE GESTÃO PÚBLICA (5939-647) SS
NOME: FLÁVIA APARECIDA FERRETTI

PORTARIA Nº 133/2014-GP

CARLOS CHNAIDERMAN, Prefeito em Exercício da Cidade de Guarulhos, no uso de suas atribuições legais, Considerando o artigo 37, inciso II da Constituição Federal, artigo 63, incisos IX e XIV da Lei Orgânica do Município e artigo 443, parágrafo 2º, letra "c" da C.L.T. e o que consta do memorando nº 27/2014-SAM06, edital nº 05/2012-SAM01 e concurso nº 1726/2012,

PORTARIA Nº 039/2014-SAM

O Secretário Municipal de Administração e Modernização **VITOR KLEBER ALMEIDA SANTOS**, no uso das atribuições que lhe são conferidas pelo Decreto nº 21.310/2001,

Considerando o disposto no artigo 63, incisos IX e XIV da Lei Orgânica do Município,

APOSTILA a Portaria abaixo relacionada, para fazer constar seu nome correto:

PORTARIA Nº ANTERIOR

232/2005-GP **VIVIANE SILVA BATATINHA** (CÓDIGO 36142) **VIVIANE SILVA SANTOS**

PORTARIA Nº 028/2014-SG/DRA

O Secretário Municipal de Administração e Modernização **VITOR KLEBER ALMEIDA SANTOS**, no uso das atribuições que lhe são conferidas pelo Decreto nº 23.123/2005,

Considerando o disposto no artigo 63, incisos IX e XIV da Lei Orgânica do Município,

SUSTA os efeitos da Portaria nº 54/2011-SG/DRA, que designou a servidora **Gislaine Cristina Villela Araújo Garcia** (código 40250), para exercer as funções de **Gerência Técnica** (273-165), lotada na SAM05.07.

PORTARIA Nº 029/2014-SG/DRA

O Secretário Municipal de Cultura **EDMILSON SOUZA SANTOS**, no uso das atribuições que lhe são conferidas pelo Decreto nº 23.123/2005,

Considerando o disposto no artigo 63, incisos IX e XIV da Lei Orgânica do Município,

SUSTA a contar de 03.02.2014, os efeitos da Portaria nº 356/2013-SG/DRA, que designou a servidora **Janaina Rodrigues da Silva** (código 34448), para exercer as funções de **Supervisor (a) de Setor** (277-154), lotada na SC01.05.01.01.

PORTARIA Nº 030/2014-SG/DRA

O Secretário Municipal de Educação **MOACIR DE SOUZA**, no uso das atribuições que lhe são conferidas pelo Decreto nº 23.729/2006,

Considerando o disposto no artigo 63, incisos IX e XIV da Lei Orgânica do Município,

Considerando o disposto no artigo 31-D da Lei Municipal nº 6.058/2005,

Considerando o disposto nas Portarias nºs 56/2010-SE, 127/2011-SE, 007/2012-SE e 048/2013-SE o que consta dos memorandos nºs 12 e 14/2014-DTCMP,

DESIGNA a contar de 27.01.2014, a servidora **Cleide Vieira Lopes Magaton** (código 38506) (5874), para desempenhar a atividade de **Vice-Diretor (a)**, Tabela III-A, Grau B, ref.8, com jornada de 25 (vinte e cinco) horas semanais de trabalho, junto à EPG Darcy Ribeiro, suscitando-se a contar de 25.01.2014 a Portaria nº 518/2013-SG/DRA.

PORTARIA Nº 031/2014-SG/DRA

O Secretário Municipal de Educação **MOACIR DE SOUZA**, no uso das atribuições que lhe são conferidas pelo Decreto nº 23.729/2006,

ADMITE face aprovação em concurso público, para comparecimento a partir de 30.01.2014:

LOTAÇÃO: SAM06

CLAS.	NOME	ORDEM
217º	IVENINA PEREIRA DE OLIVEIRA	792
218º	KAREN DA SILVA	793
219º	ANTONIA JULIANA BATISTA DA SILVA	794
220º	ALESSANDRA ESTETER	795
221º	CARLOS ALBERTO DA SILVA	796

Prazo de experiência: 90 (noventa) dias contados da assinatura do contrato;

Função: Assistente de Gestão Pública (5939), com carga horária de 40 (quarenta) horas semanais de trabalho;

Vagas: criadas pela Lei Municipal nº 7.119/2013, devendo apresentar-se no Departamento de Recursos Humanos-SAM01, a Av. Pres. Humberto de Alencar Castelo Branco nº 1.041 - Vila Augusta - Guarulhos.

PORTARIA Nº 134/2014-GP

CARLOS CHNAIDERMAN, Prefeito em Exercício da Cidade de Guarulhos, no uso de suas atribuições legais, Considerando o artigo 37, inciso II da Constituição Federal, artigo 63, incisos IX e XIV da Lei Orgânica do Município e artigo 443, parágrafo 2º, letra "c" da C.L.T. e o que consta do edital nº 05/2012-SAM01 e concurso nº 1726/2012,

ADMITE face aprovação em concurso público, para comparecimento a partir de 30.01.2014:

LOTAÇÃO: SS

CLAS.	NOME	ORDEM
210º	LARISSA DOS SANTOS	494
211º	RENATA DE BRITO BUENO	524
212º	JOÃO PAULO CAVALCANTE DOS SANTOS	691
213º	ADILSON CUSTODIO	697
214º	GISELLE MECHO FERREIRA	702
215º	MARCELIO BRITO SANTOS	705
216º	GISSEL DA SILVA	707

Prazo de experiência: 90 (noventa) dias contados da assinatura do contrato;

Função: Assistente de Gestão Pública (5939), com carga horária de 40 (quarenta) horas semanais de trabalho;

Vagas: 02 (duas) decorrentes das dispensas de Wagner Tadeu Lopes e Zenildo José de Góes e 05 (cinco) criadas pela Lei Municipal nº 6.745/2010, devendo apresentar-se na Rua Iris nº 300 - sala 16 - Gopóuva - Guarulhos, no horário das 8:00 às 16:30 horas.

PORTARIA Nº 135/2014-GP

CARLOS CHNAIDERMAN, Prefeito em Exercício da Cidade de Guarulhos, no uso de suas atribuições legais, Considerando o artigo 37, inciso II da Constituição Federal, artigo 63, incisos IX e XIV da Lei Orgânica do Município e artigo 443, parágrafo 2º, letra "c" da C.L.T. e o que consta do nº 05/2012-SAM01 e concurso nº 1732/2012,

ADMITE face aprovação em concurso público, para comparecimento a partir de 30.01.2014:

LOTAÇÃO: SSP01 - DEVENDO PRESTAR SERVIÇOS NA SS

CLAS.	NOME	ORDEM
16º	IVO LAURENCO DE OLIVEIRA	190

Prazo de experiência: 90 (noventa) dias contados da assinatura do contrato;

Função: Pedreiro (a) (5975), com carga horária de 40 (quarenta) horas semanais de trabalho;

Vaga: decorrente do desligamento de Sívio da Silva Nogueira, devendo apresentar-se na Rua Iris, nº 300 - sala 16 - Gopóuva Guarulhos, no horário das 08:00 às 16:30 horas.

PORTARIAS

Em, 27 de Janeiro de 2014.

PORTARIA Nº 129/2014-GP

CARLOS CHNAIDERMAN, Prefeito em Exercício da Cidade de Guarulhos, no uso de suas atribuições legais, Considerando o artigo 63, incisos IX e XIV da Lei Orgânica do Município,

Considerando a Lei Municipal nº 7.119/2013, **EXONERA** a pedido, a contar de 03.02.2014, o servidor **Lincoln Pereira da Costa** (código 52798), **Assessor (a) de Gestão III** (293-115), lotado na Secretaria do Governo Municipal.

PORTARIA Nº 130/2014-GP

CARLOS CHNAIDERMAN, Prefeito em Exercício da Cidade de Guarulhos, no uso de suas atribuições legais, Considerando o artigo 63, incisos IX e XIV da Lei

Orgânica do Município,

Considerando a Lei Municipal nº 7.119/2013, **EXONERA** os servidores abaixo relacionados, lotados na Secretaria do Governo Municipal, conforme segue:

1 - NOME: EMERSON ALVES DOS SANTOS (CÓDIGO 56217)
CARGO: ASSESSOR (A) DE GABINETE III (290-41)

2 - NOME: LEANDRO DE AMORIM COELHO (CÓDIGO 56201)
CARGO: ASSESSOR (A) ESPECIAL DE GESTÃO I (294-6)

PORTARIA Nº 131/2014-GP

CARLOS CHNAIDERMAN, Prefeito em Exercício da Cidade de Guarulhos, no uso de suas atribuições legais, Considerando o disposto no artigo 63, incisos IX e XIV da Lei Orgânica do Município,

DISPENSA a pedido, do serviço público municipal, os servidores abaixo relacionados ocupantes das

ERRATA

Retificação do Decreto nº. 31.520 - de 13/01/2014, publicado no Diário Oficial do Município de Guarulhos nº 003/14 – GP, de 14/01/2014 conforme segue:

Em, 13 de Janeiro de 2014.
DECRETO Nº 31520

Onde se lê:

Classificação Orçamentária	Elemento de Despesa
0410.0412500672.199.01.110000.3390XX.	11
0410.0412500672.199.01.110000.3390XX.	16
1710.2369100292.129.01.110000.3390XX.	16

Leia-se:

Classificação Orçamentária	Elemento de Despesa
0410.0412500672.199.01.110000.3190XX.	11
0410.0412500672.199.01.110000.3190XX.	16
1710.2369100292.129.01.110000.3190XX.	16

CONTRATOS

EXTRATO DE APOSTILAMENTO

Espécie: Termo de Apostilamento ao Contrato de Locação nº 005505/2013-CL, de 01/07/2013, celebrado entre a **PREFEITURA DE GUARULHOS** e **AMX Administradora de Bens Próprios Ltda.**

Objeto: Alteração da dotação a partir de 01/01/2014

ONDE SE LÊ:

2010.0612200532.116.01.110000.339039.000

LEIA-SE:

2010.0612200452.163.01.110000.339039.000

Data de Assinatura: 20/01/2014

Processo Administrativo: 1155/2000

Secretaria Para Assuntos de Segurança Pública

EXTRATO DE APOSTILAMENTO

Espécie: Termo de Apostilamento ao Contrato de Locação nº 000505/2013-CL, de 02/01/2013, celebrado entre a **PREFEITURA DE GUARULHOS** e **José Gonçalves Ribeiro**

Objeto: Alteração da dotação a partir de 01/01/2014

ONDE SE LÊ:

2010.0612200532.116.01.110000.339036

LEIA-SE:

2010.0612200452.163.01.110000.339036.000

Data de Assinatura: 20/01/2014

Processo Administrativo: 1359/1995

Secretaria Para Assuntos de Segurança Pública

EXTRATO DE APOSTILAMENTO

Espécie: Termo de Apostilamento ao Contrato de Locação nº 004405/2012-CL, de 10/07/2012, celebrado entre a **PREFEITURA DE GUARULHOS** e **Marinez Rodrigues Viaili**

Objeto: Alteração da dotação a partir de 01/01/2014

ONDE SE LÊ:

2010.0612200532.116.01.110000.339036.000

LEIA-SE:

2010.0612200452.163.01.110000.339036.000

Data de Assinatura: 20/01/2014

Processo Administrativo: 1563/2010

Secretaria Para Assuntos de Segurança Pública

EXTRATO DE APOSTILAMENTO

Espécie: Termo de Apostilamento ao Contrato de Locação nº 001105/2013-CL, de 25/01/2013, celebrado entre a **PREFEITURA DE GUARULHOS** e **Marcia Sanchez Magalhães**

Objeto: Alteração da dotação a partir de 01/01/2014

ONDE SE LÊ:

2010.0612200532.116.01.110000.339036.000

LEIA-SE:

2010.0612200452.163.01.110000.339036.000

Data de Assinatura: 20/01/2014

Processo Administrativo: 2475/1991

Secretaria Para Assuntos de Segurança Pública

EXTRATO DE APOSTILAMENTO

Espécie: Termo de Apostilamento ao Contrato de Locação nº 001605/2013-CL, de 14/03/2013, celebrado entre a **PREFEITURA DE GUARULHOS** e **Mario Marsella**

Objeto: Alteração da dotação a partir de 01/01/2014

ONDE SE LÊ:

2010.0612200532.116.01.110000.339036.000

LEIA-SE:

2010.0612200452.163.01.110000.339036.000

Data de Assinatura: 20/01/2014

Processo Administrativo: 4866/1987

Secretaria Para Assuntos de Segurança Pública

EXTRATO DE APOSTILAMENTO

Espécie: Termo de Apostilamento ao Contrato de Locação nº 000505/2012-CL, de 23/01/2012, celebrado entre a **PREFEITURA DE GUARULHOS** e **Passatempo Administração de Bens S/S Ltda.**

Objeto: Alteração da dotação a partir de 01/01/2014

ONDE SE LÊ:

2010.0618200532.115.01.110000.339039.000

LEIA-SE:

2010.0618200452.162.01.110000.339039.000

Data de Assinatura: 20/01/2014

Processo Administrativo: 6849/1996

Secretaria Para Assuntos de Segurança Pública

EXTRATO DE APOSTILAMENTO

Espécie: Termo de Apostilamento aos Contratos de Locação: nº 005305/2011-CL e nº 005405/2011-CL de 04/10/2011, celebrado entre a **PREFEITURA DE GUARULHOS**, **Vlamiir Carlos Schiavinato** e **Vanira Aparecida Schiavinato Hackmey**

Objeto: Alteração da dotação a partir de 01/01/2014

ONDE SE LÊ:

1187-2010.0612200532.116.01.110000.339036

LEIA-SE:

2010.0612200452.163.01.110000.339036.000

Data de Assinatura: 20/01/2014

Processo Administrativo: 7218/2005

Secretaria Para Assuntos de Segurança Pública

EXTRATO DE APOSTILAMENTO

Espécie: Termo de Apostilamento ao Contrato de Locação nº 007405/2013-CL, de 01/08/2013, celebrado entre a **PREFEITURA DE GUARULHOS** e **Odair José Reiter Fanganiello**

Objeto: Alteração da dotação a partir de 01/01/2014

ONDE SE LÊ:

2010.0612200532.116.01.110000.339036.000

LEIA-SE:

2010.0612200452.163.01.110000.339036.000

Data de Assinatura: 20/01/2014

Processo Administrativo: 8087/1999

Secretaria Para Assuntos de Segurança Pública

EXTRATO DE APOSTILAMENTO

Espécie: Termo de Apostilamento ao Contrato de Locação nº 006105/2013-CL, de 10/07/2013, celebrado entre a **PREFEITURA DE GUARULHOS** e **Antonio Carlos de Campos**

Objeto: Alteração da dotação a partir de 01/01/2014

ONDE SE LÊ:

2010.0612200532.116.01.110000.339036.000

LEIA-SE:

2010.0612200452.163.01.110000.339036.000

Data de Assinatura: 20/01/2014

Processo Administrativo: 8162/2009

Secretaria Para Assuntos de Segurança Pública

EXTRATO DE APOSTILAMENTO

Espécie: Termo de Apostilamento ao Contrato de Locação nº 000605/2013-CL, de 02/01/2013, celebrado entre a **PREFEITURA DE GUARULHOS** e **Nivea Raquel Ramos Brasil**

Objeto: Alteração da dotação a partir de 01/01/2014

ONDE SE LÊ:

2010.0612200532.116.01.110000.339036.000

LEIA-SE:

2010.0612200452.163.01.110000.339036.000

Data de Assinatura: 20/01/2014

Processo Administrativo: 11436/1994

Secretaria Para Assuntos de Segurança Pública

EXTRATO DE APOSTILAMENTO

Espécie: Termo de Apostilamento aos Contratos de Locação: nº 007005/2013-CL e nº 007105/2013-CL de 25/07/2013, celebrado entre a **PREFEITURA DE GUARULHOS**, **Claudia Waldeck Cunha Farias** e **Anderson Farias da Silva**

Objeto: Alteração da dotação a partir de 01/01/2014

ONDE SE LÊ:

2010.0612200532.116.01.110000.339036.000

LEIA-SE:

2010.0612200452.163.01.110000.339036.000

Data de Assinatura: 20/01/2014

Processo Administrativo: 11492/2010

Secretaria Para Assuntos de Segurança Pública

EXTRATO DE APOSTILAMENTO

Espécie: Termo de Apostilamento aos Contratos de Locação: nº 004005/2012-CL e nº 004105/2012-CL, de 13/05/2012, celebrado entre a **PREFEITURA DE GUARULHOS**, **Daniel Martins** e **Adelia Cardoso da Silva**

Objeto: Alteração da dotação a partir de 01/01/2014

ONDE SE LÊ:

2010.0612200532.116.01.110000.339036

LEIA-SE:

2010.0612200452.163.01.110000.339036.000

Data de Assinatura: 20/01/2014

Processo Administrativo: 15932/2008

Secretaria Para Assuntos de Segurança Pública

EXTRATO DE APOSTILAMENTO

Espécie: Termo de Apostilamento aos Contratos de Locação: nº 015505/2013-CL e nº 015605/2013-CL, de 10/12/2013, celebrado entre a **PREFEITURA DE GUARULHOS**, **Juan José Such Benito** e **Ana Clófi Porcel Such**

Objeto: Alteração da dotação a partir de 01/01/2014

ONDE SE LÊ:

2010.0612200532.116.01.110000.339036.000

LEIA-SE:

2010.0612200452.163.01.110000.339036.000

Data de Assinatura: 20/01/2014

Processo Administrativo: 16256/1992

Secretaria Para Assuntos de Segurança Pública

EXTRATO DE APOSTILAMENTO

Espécie: Termo de Apostilamento aos Contratos de Locação: nº 007105/2012-CL e nº 007205/2012-CL, de 01/11/2012, celebrado entre a **PREFEITURA DE GUARULHOS**, **José Pereira Dutra Sobrinho** e **Maria José Roças dos Santos Dutra**

Objeto: Alteração da dotação a partir de 01/01/2014

ONDE SE LÊ:

2010.0612200532.116.01.110000.339036.000

LEIA-SE:

2010.0612200452.163.01.110000.339036.000

Data de Assinatura: 20/01/2014

Processo Administrativo: 16472/2004

Secretaria Para Assuntos de Segurança Pública

EXTRATO DE APOSTILAMENTO

Espécie: Termo de Apostilamento aos Contratos de Locação: nº 008705/2013-CL e nº 008805/2013-CL, de 01/09/2013, celebrado entre a **PREFEITURA DE GUARULHOS**, **José Celínio de Carvalho Neto** e **Carmen Sílvia Sperancin Carvalho**

Objeto: Alteração da dotação a partir de 01/01/2014

ONDE SE LÊ:

2010.0612200532.116.01.110000.339036.000

LEIA-SE:

2010.0612200452.163.01.110000.339036.000

Data de Assinatura: 20/01/2014

Processo Administrativo: 20048/2001

Secretaria Para Assuntos de Segurança Pública

EXTRATO DE APOSTILAMENTO

Espécie: Termo de Apostilamento ao Contrato de Locação nº 009205/2013-CL, de 29/08/2013, celebrado entre a **PREFEITURA DE GUARULHOS** e **Carmelia do Céu Tomé Ribeiro**

Objeto: Alteração da dotação a partir de 01/01/2014

ONDE SE LÊ:

2010.0612200532.116.01.110000.339036.000

LEIA-SE:

2010.0612200452.163.01.110000.339036.000

Data de Assinatura: 20/01/2014

Processo Administrativo: 23354/2001

Secretaria Para Assuntos de Segurança Pública

EXTRATO DE APOSTILAMENTO

Espécie: Termo de Apostilamento ao Contrato de Locação nº 010105/2013-CL, de 19/08/2010, celebrado entre a **PREFEITURA DE GUARULHOS** e **José Gonçalves Ribeiro**

Objeto: Alteração da dotação a partir de 01/01/2014

ONDE SE LÊ:

2010.0612200532.116.01.110000.339036.000

LEIA-SE:

2010.0612200452.163.01.110000.339036.000

Data de Assinatura: 20/01/2014

Processo Administrativo: 25296/1993

Secretaria Para Assuntos de Segurança Pública

EXTRATO DE APOSTILAMENTO

Espécie: Termo de Apostilamento ao Contrato de Locação nº 010105/2010-CL, de 29/12/2011, celebrado entre a **PREFEITURA DE GUARULHOS** e **José Gonçalves Ribeiro**

Objeto: Alteração da dotação a partir de 01/01/2014

ONDE SE LÊ:

2010.0612200532.116.01.110000.339036

LEIA-SE:

2010.0612200452.163.01.110000.339036.000

Data de Assinatura: 20/01/2014

Elisa Fabiana Nishimura Abreu	Questão 25 – Deferido (correta alternativa “C”) Questão 49 – Deferido (correta alternativa “C”) Questão 50 – Deferido (corretas alternativas “A” e “B”)
Fábio Oliveira de Alencar	Questão 14 – Indeferido Questão 25 – Deferido (correta alternativa “C”) Questão 49 – Deferido (correta alternativa “C”) Questão 50 – Deferido (corretas alternativas “A” e “B”)
Helton Oliveira Ferreira	Questão 11 – Deferido (corretas alternativas “C” e “D”) Questão 49 – Deferido (correta alternativa “C”)
Marcos Fabio Pereira	Questões 14 e 16 – Indeferido Questão 25 – Deferido (correta alternativa “C”) Questão 49 – Deferido (correta alternativa “C”)
Milena Martinelli Watanuki Lima	Questão 25 – Deferido (correta alternativa “C”) Questão 49 – Deferido (correta alternativa “C”)
Patricia Regina Esteves	Questões 16 e 20 – Indeferido Questão 49 – Deferido (correta alternativa “C”)
Ricardo Salve Pereira	Questões 8, 14 e 41 – Indeferido Questão 49 – Deferido (correta alternativa “C”)
Rodrigo Alves da Silva	Questão 16 – Indeferido Questão 25 – Deferido (correta alternativa “C”) Questão 49 – Deferido (correta alternativa “C”) Questão 50 – Deferido (corretas alternativas “A” e “B”)
Simone Maria do Nascimento	Questão 9 – Indeferido Questão 11 – Deferido (corretas alternativas “C” e “D”) Questão 49 – Deferido (correta alternativa “C”)
Thais Inglês de Almeida	Questão 16 – Indeferido Questão 49 – Deferido (correta alternativa “C”)
Viviana Molero Barriga	Questões 16 e 20 – Indeferido Questão 49 – Deferido (correta alternativa “C”)
Função: Nutricionista	
Alessandra Barbeli de Lima	Questão 47 – Deferido (correta alternativa “D”) Questão 49 – Indeferido
Daniel Serpa de Brito	Questão 47 – Deferido (correta alternativa “D”) Questão 49 – Indeferido
Mariana Ramalho Alves	Indeferido
Neusa Oliveira Zerbinatti	Questão 47 – Deferido (correta alternativa “D”) Questão 49 – Indeferido
Regiane Carinhonha Rios	Indeferido
Silvana Magalhães da S. Chaves	Questão 47 – Deferido (correta alternativa “D”) Questão 49 – Indeferido

2. Tendo em vista o deferimento de recursos, os gabaritos preliminares sofreram as seguintes alterações:

Função: Médico (a) Veterinário (a)

Questão 11 – C e D

Questão 25 – C

Questão 49 – C

Questão 50 – A e D

Função: Nutricionista

Questão 47 - D

Para as demais funções os gabaritos divulgados permanecem inalterados.

3 – As manifestações referentes aos recursos interpostos estarão disponíveis aos candidatos para consulta junto a Central de Atendimento do Departamento de Recursos Humanos da Prefeitura de Guarulhos à Av. Presidente Humberto de Alencar Castelo Branco, 1041, Vila Augusta, Guarulhos nos dias **30 e 31/01/2014**, no horário das 8h às 16h30m.

EDITAL DE DECISÃO DE RECURSOS N.º 06/2014-SAM01

A **PRESIDENTE DA COMISSÃO ORGANIZADORA** da Seleção Interna para a definição dos servidores passíveis de serem designados para as atividades de **VICE-DIRETOR DE ESCOLA e de PROFESSOR COORDENADOR PEDAGÓGICO**, aberto pelo Edital n.º 01/2013-SAM01, no uso de suas atribuições legais,

TORNA PÚBLICO

1 – As decisões proferidas nos recursos interpostos referentes às notas das provas de produção textual, para as funções supracitadas, conforme segue:

Nome do Candidato	Despacho Final
Função: Professor Coordenador Pedagógico	
Fabiana Furtado Brichucka	Indeferido
Maria Jaciana B. S. Pereira	Indeferido
Paolla Jamilla Deusdedit Barbosa	Indeferido
Selma Aparecida da Silva Cantuária	Indeferido
Função: Vice-Diretor de Escola	
Alessandra Barbosa Rodrigues	Indeferido
Elza Maria de Lourenzi Molina	Indeferido
Irene Sanches Lacorte	Indeferido
Maura de Fátima Caetano	Indeferido
Rosa Helena Cervellin Mendonça	Indeferido
Rosana Barboza Alves	Indeferido

2 – As manifestações referentes aos recursos

interpostos estarão disponíveis aos candidatos para consulta junto a Central de Atendimento do Departamento de Recursos Humanos da Prefeitura de Guarulhos à Av. Presidente Humberto de Alencar Castelo Branco, 1041, Vila Augusta, Guarulhos nos dias **30 e 31/01/2014**, no horário das 8h às 16h30m.

EDITAL DE CONVOCAÇÃO N.º 05/2014-SAM01

A **PRESIDENTE DA COMISSÃO ORGANIZADORA** do Concurso Público para as funções de **Médico (a) nas especialidades de: Anestesiologista, Cardiologista, Cirurgião Geral, Clínico Geral, Clínico Geral Intensivista, Endocrinologista, Endoscopista, Ginecologista, Hematologista, Infectologista, Infectologista Pediatra, Neurologista, Neuropediatra, Ortopedista, Otorrinolaringologista, Pediatra, Pediatra Intensivista, Psiquiatra, Reumatologista, Socorrista Clínico Geral, Socorrista Ortopedista, Socorrista Pediatra, Socorrista Psiquiatra, Ultrassonografista e Médico (a) de Família**, no uso de suas atribuições legais e considerando o Edital de Abertura do Concurso Público n.º 09/2013-SAM01,

TORNA PÚBLICO

1- A **CONVOCAÇÃO** dos candidatos habilitados nas provas objetivas do concurso público 09/2013 para a entrega dos **TÍTULOS**.

2 – Os **Títulos** serão recebidos conforme instruções a seguir:

2.1. Datas: **3 e 4 de Fevereiro de 2014**

2.2. Local: Posto de Atendimento do IBAM instalado na Biblioteca Municipal Monteiro Lobato, sito à Rua João Gonçalves, 439 – Centro – Guarulhos

2.2. Horário: **das 9 às 15 horas**

3 – A relação dos candidatos habilitados para entrega dos títulos consta do **ANEXO ÚNICO** deste Edital.

4 – Antes de dirigir-se ao local o candidato deverá ler atentamente o disposto no Capítulo 5 e Anexo VI do Edital de Abertura.

5 - Não serão disponibilizados formulários no local de recebimento dos títulos devendo o candidato levar o formulário constante do Anexo VI do Edital de abertura preenchido **em duas vias** e acompanhado das **cópias autenticadas dos títulos** a serem entregues.

065094	MARCIO ABBUD RODRIGUES	259405310
Função: 1952-MÉDICO(A) - ENDOCRINOLOGISTA		
Inscr.	Nome do Candidato	Documento
065220	KLEBER RAMOS MARQUES	64468847
Função: 1953-MÉDICO(A) - ENDOSCOPISTA		
Inscr.	Nome do Candidato	Documento
065156	CARLA CRISTINA GUSMON	261852334
065088	CARLOS CAMPREGHER CAVENAGUE	243289674
065061	NIKI FARIA SECCHI	10083939
Função: 1956-MÉDICO(A) - GINECOLOGISTA		
Inscr.	Nome do Candidato	Documento
065226	CHEN MING KUE	6010748
065230	HELDER RIBEIRO DE MENEZES ALVES	1075125
Função: 1958-MÉDICO(A) - INFECTOLOGISTA		
Inscr.	Nome do Candidato	Documento
065155	FERNANDA MONACO DA SILVA LINS COELHO	446650316
065033	RAFAEL BAPTISTA PARDO	350237542
065114	WLADIMIR ALVES PEREIRA	17329113-2
Função: 1959-MÉDICO(A) - INFECTOLOGISTA PEDIATRA		
Inscr.	Nome do Candidato	Documento
065149	JULIA REGAZZINI SPINARDI	321487916
065003	PAULA ANDRADE ALVARES	306652183
Função: 1960-MÉDICO(A) - NEUROLOGISTA		
Inscr.	Nome do Candidato	Documento
065175	ANA CRISTINA FERNANDES GIMENEZ	578807221
065160	FERNANDA SCHETTINI DE OLIVEIRA	12581071-3
065157	RAFAELLA MONTEIRO SILVA	128259645
Função: 1962-MÉDICO(A) - ORTOPEDISTA		
Inscr.	Nome do Candidato	Documento
065050	DIEGO ALVES FERREIRA	290382
Função: 1963-MÉDICO(A) - OTORRINOLARINGOLOGISTA		
Inscr.	Nome do Candidato	Documento
065048	AMANDA FELICIANO DA SILVA	22776214-9
065124	BRUNO BARROS PINTO BORGES	5433879
065177	CHRISTIAN MIRANDA	58206814
065044	GISELA ANDREA YAMASHITA	335627213
065083	HENRIQUE COSTA PENATTI	439271630
065089	JOSÉ ARRUDA MENDES NETO	MG7253115
065181	LEANDRO PARRILLA FOLTRAN	291279466
065133	MÁRCIA SOARES TORRES	10085410
065009	MARINA DE SA PITTONDO	554679425
065214	RENATA BOTELHO FROTA	97002011215
065203	ROBERTO MASSANORI YOSHIKAE	176898293
065172	ROBERTO MIQUELINO DE OLIVEIRA BECK	32954620-X
Função: 1964-MÉDICO(A) - PEDIATRA		
Inscr.	Nome do Candidato	Documento
065150	CARLA MELE LUCATO	435385161
065154	KALINE NEVES	436254645
065093	MAISSARA OBARA VENTURIERI	4089951
065202	PRISCILA JABRA CHAHOUD	309324452
Função: 1968-MÉDICO(A) - REUMATOLOGISTA		
Inscr.	Nome do Candidato	Documento
065191	CAMILA DE OLIVEIRA TREVISAN	12991660
Função: 1969-MÉDICO(A) - SOCORRISTA CLÍNICO GERAL		
Inscr.	Nome do Candidato	Documento
065229	IGOR GOMES DOS SANTOS	98736
065029	JOYCE CRISTIANE CORRÊA	422678144
065180	MARIA SOCORRO SILVA ROSARIO	536051
065068	PAULA REGINA DE SOUSA RIBEIRO MIAGUI	18836701-9
065213	SERGIO AYALA SOUZA DA SILVA DE ASSIS	5789236
065143	STELA MARIA DE SOUSA RIBEIRO	4689695
065200	THARCISIO MACHADO COELHO	3938901
065206	VANESSA CASTRO RAMOS	12626396
065234	WELINGTON MARTINS VIEIRA	M5111776
Função: 1970-MÉDICO(A) - SOCORRISTA ORTOPEDISTA		
Inscr.	Nome do Candidato	Documento
065095	JACQUELINE ELISA MORESCHI	80262680
Função: 1971-MÉDICO(A) - SOCORRISTA PEDIATRA		
Inscr.	Nome do Candidato	Documento
065007	MARLENE OLIVEIRA LUZ	1789151
Função: 1972-MÉDICO(A) - SOCORRISTA PSIQUIATRA		
Inscr.	Nome do Candidato	Documento
065152	CLAUDIO LIMA DE MEDEIROS	303473860
065060	JAYME TADEU DOS SANTOS	8680459
Função: 1973-MÉDICO(A) - ULTRASSONOGRAFISTA		
Inscr.	Nome do Candidato	Documento
065237	ARIEL LORBER ROLNIK	27169773-8
065169	JOSE EDUARDO CLETO MOURA	60048908
065171	LEANDRO BEZERRA DE MENEZES CELESTINO	220332791
Função: 1974-MÉDICO(A) DE FAMÍLIA		
Inscr.	Nome do Candidato	Documento
065144	ADELIA FERREIRA BALLESTEROS SCHIMASSEK	84501522
065194	BRUNO JORDÃO DUARTE	294156380
065228	DESIRÉE BARRETO BEZERRA DE MELO	436933743
065076	FERNANDA DE MELO RODRIGUES	273778766
065190	JOICE ELISE DEPOLI ANDROWIKI	435257845
065189	JUAN CARLIN PASSOS	178801057
065185	KATIA SANDREANNE VILAS B. MAGALHAES DA SILVA	28873467-1
065102	LETÍCIA CAVEAGNA LEALDINI	445037040
065058	LUCIANA TOLENTINO CANELA	54556395-1
065113	MARCELO GARCIA PICONE	10758739
065128	SERGIO ALVES DOS SANTOS	73764777
065073	TATIANA LOPES DE ALMEIDA	43622617-0
065001	VICTOR ALEXSANDER ROMANO	193889420

ANEXO ÚNICO DO EDITAL DE CONVOCAÇÃO N.º 05/2014-SAM01

Candidatos habilitados para entrega dos títulos

Função: 1946-MÉDICO(A) - ANESTESISTA

Inscr.	Nome do Candidato	Documento
065104	ALFREDO SEBASTIAN ESCALERA SUAZNABAR	V3414172
065161	CAMILA DE SOUZA HAGUI	320978576
065159	FERNANDA TONANI MATHIAS SANTANA	1562693

Função: 1947-MÉDICO(A) - CARDIOLOGISTA

Inscr.	Nome do Candidato	Documento
065198	FELIPE LOPES COUTINHO	13460420
065174	NEY FRANÇA CARVALHO	118713742

Função: 1948-MÉDICO(A) - CIRURGIÃO GERAL

Inscr.	Nome do Candidato	Documento
065120	BRUNO DE LUCIA HERNANI	329783890
065045	CARLOS MANOEL BULCÃO LOUREIRO	77533797-8
065034	EDUARDO ABREU DE QUEIROZ	334981566
065004	JOÃO KLEBER DE ALMEIDA GENTILE	447826979
065145	RICARDO SCHEEPMACKER	277846675
065055	VERA LUCIA SEIXAS	209624292

Função: 1950-MÉDICO(A) - CLÍNICO GERAL

Inscr.	Nome do Candidato	Documento
065137	ALESSANDRO LEIPNITZ DOMINGUES	37609795-4
065012	ALEX SILVA DE GUSMAO	24889554-0
065127	HYGINO SANTANA CADENA	1943900
065168	LEILA TOLENTINO CANELA	128484433
065071	RENATA TAEKO OIRAS KOMATSU	349133578
065163	RENATO SEIJI OKAMOTO	332429751
065209	ROGÉRIO MONIER	243717647

Função: 1951-MÉDICO(A) - CLÍNICO GERAL INTENSIVISTA

Inscr.	Nome do Candidato	Documento
065125	BENEDITO WENCESLAU DE SOUSA FILHO	86071552

EDITAL DE CONVOCAÇÃO N.º 06/2014-SAM01

A PRESIDENTE DA COMISSÃO ORGANIZADORA

do Concurso Público para as funções de **ENFERMEIRO(A), Especialista em Saúde - FISIOTERAPEUTA, Especialista em Saúde - FONOAUDIÓLOGO, Especialista em Saúde - PSICÓLOGO, FARMACÊUTICO(A), MÉDICO(A) VETERINÁRIO(A) e NUTRICIONISTA**, no uso de suas atribuições legais e considerando o Edital de Abertura do Concurso Público n.º 10/2013-SAM01,

TORNA PÚBLICO

1- A **CONVOCAÇÃO** dos candidatos habilitados nas provas objetivas do concurso público 09/2013 para a entrega dos **TÍTULOS**.

2 – Os **Títulos** serão recebidos conforme instruções a seguir:

2.1. Datas: **3 e 4 de Fevereiro de 2014**

2.2. Local: Posto de Atendimento do IBAM instalado na Biblioteca Municipal Monteiro Lobato, sito à Rua João Gonçalves, 439 – Centro – Guarulhos

2.2. Horário: **das 9 às 15 horas**

3 – A relação dos candidatos habilitados para entrega dos títulos consta do **ANEXO ÚNICO** deste Edital.

4 – Antes de dirigir-se ao local o candidato deverá ler atentamente o disposto no Capítulo 6 e Anexo VI do Edital de Abertura.

5 - Não serão disponibilizados formulários no local de recebimento dos títulos devendo o candidato levar o formulário constante do Anexo VI do Edital de abertura preenchido **em duas vias** e acompanhado das **cópias autenticadas dos títulos** a serem entregues.

ANEXO ÚNICO DO EDITAL DE CONVOCAÇÃO N.º 06/2014-SAM01

Candidatos habilitados para entrega dos títulos

Função: 1978- ENFERMEIRO(A)

Inscr.	Nome do Candidato	Documento
053298	ADAIROS DOS REIS XISTO	19869710
05918	ADELAIDE APARECIDA DA SILVA	437577302
050408	ADEMILSON FERREIRA DOS REIS SANTOS	286409471
055439	ADILSON MOTA VIEIRA	231955248
052973	ADRIANA ANTUNES PINHEIRO DA SILVA	303899852
053250	ADRIANA DOS SANTOS PAU FERRO	364151936

052701	AGDA SUIAMA DA COSTA	254326419	054028	DANILO CONRADO RUFINO DA SILVA	406635298
054670	ALDINEA DA SILVA ARAUJO TADDEI	365314493	054100	DANILO GONCALVES DA SILVA	333563177
056593	ALESSANDRA DE SOUZA	249023234	056025	DANUZA DE CÁSSIA SILVA DOS SANTOS	393637116
055234	ALESSANDRA ESQUIVEL SALES	300834007	053388	DARLANE TEIXEIRA DA SILVA LIMA	389186697
055719	ALESSANDRA MOREIRA GUEDES	mg12097220	051490	DARLETE ASSUNÇÃO DA SILVA SAOUDA	159135539
053211	ALESSANDRA TODAO FRANCO	309803597	053658	DAVI SANTOS DA SILVA	286113983
056039	ALESSANDRO DE SOUZA ALMEIDA	32491958-x	056426	DAVID CARLINI ALEXANDRE	32826817-3
055710	ALEX MARIANO DA SILVA	296833952	053705	DAYANA DE OLIVEIRA	405819213
051258	ALEXANDRE VASCONCELOS COUTO	444041564	051011	DAYANE CARVALHO VICTOR	401592996
053059	ALEXSANDRA FERREIRA VIANA	358397960	051868	DAYANE DA SILVA	47239180x
053634	ALINE ARAUJO GOMES	336684125	051288	DAYANE SOUZA OLIVEIRA	481128463
055531	ALINE DE FATIMA LOPES	450664624	053918	DÉBORA CRISTINA BALTIERI BISPO	295577113
050219	ALINE DO ROSARIO SILVA	448445359	052530	DEBORA DE JESUS	452872339
054716	ALINE MENDES MARTINS	284046279	052751	DEBORA SHIRAIISHI	309594984
056500	ALINE MIRANDA	476224433	054701	DEISE SCHIMITH	297770287
055884	ALINE PRISCILA LATURAGUE ALVES	344728134	053300	DENIANE ANDRADE SILVA	325319996
056586	ALINE TATIANA MODESTO GONÇALVES	277775516	056400	DENISE CRISTINA FRANCISCO FERNANDES	301642746
051492	ALMERINDA NUNES DA SILVA	257527758	052872	DENISE DE FREITAS	350291834
055770	ALZIRA DOS REIS CARMO	36952326	056176	DENISE MOTA DE JESUS	349847253
050417	AMADEU DA SILVA GONÇALVES	41249671	050123	DENISE SIRENONI CRUZ	401901683
051454	AMANDA CARNEIRO FELIPE DO ROSARIO	334409135	052195	DEYSE DE CÁSSIA DOS SANTOS	289687160
054972	AMANDA DE SOUZA GOMES	47433305x	051458	DJENEYNE ELIKA BEZERRA QUINTANS	469087626
050794	AMANDA NUNES DA SILVA	423245739	051466	DUCYANNE CARLOS DE MORAIS	20070357700
051778	AMANDA ROBERTA MELO DE SÁ	270958034	055072	DULCINÉA CARDOSO DOS SANTOS CORRÊA	215898011
054135	AMANDA ROLIM DO NASCIMENTO FERREIRA	47249181-7	052226	DYANNA CARINY SILVA SANTOS CARDOSO	453910531
050697	ANA CAROLINA MAXIMO SILVA	349583869	052888	EBENEZAIDE DE SANTOS MORAIS	411271350
056091	ANA CLEIDE SARMENTO DA SILVA	32775611-1	050303	EDILENE RODRIGUES DA SILVA	54069203-7
054822	ANA DIRCE RIBEIRO DA CRUZ	99390280	051874	EDILEUZA ALVES LIMA BARBOSA	271771161
056168	ANA MARIA GOUVEA DEOLIVEIRA DOS SANTOS	287326081	056617	EDILSON CAVALCANTI	302163748
055346	ANA MARIA RODRIGUES DA SILVA	964646820	055591	EDILSON JOSÉ DE OLIVEIRA	36658697-X
055811	ANA PAULA BOAVENTURA	284780108	051424	EDINALVA GERALDINA DE LIMA	6252637
055895	ANA PAULA DE MELLO ANDO	353629212	054424	EDINEIA SALES MELO	261318287
055874	ANA PAULA RODRIGUES DE LIMA	268398379	053475	EDINEIDE DE SANTANA LIMA	33636119-1
053213	ANDERSON LUIS DE OLIVEIRA CARDOSO	19854978 7	052436	EDIVALDO SOUZA DOS SANTOS	281055312
055479	ANDRÉ MEIJI KAJIWARA	296489487	051547	EDNA BATISTA DE LIMA PIRES	368969642
053279	ANDREA ANDRADE ARAUJO	183925336	056006	EDNA SERCHIARI	20888953
053686	ANDREA DOS SANTOS SILBA BIASI	212966704	050444	EDVAN GOMES DE MELO E SILVA	225642669
054468	ANDREA FERREIRA DA SILVA	271750613	054258	ELAINE BATISTA DOS SANTOS	275908355
056457	ANDREA FRANCO CAVALCANTE DE SOUZA	21867325-5	056505	ELAINE CRISTINA DE MELO OLIVEIRA	30557985x
051229	ANDRÉA MARIA DE CASTRO	181813749	051981	ELAINE CRISTINA DO CARMO MIRANDA	445214879
055728	ANDRÉIA BATISTA CRUZ	354351242	055708	ELAINE CRISTINA ROCHA AQUINO DE OLIVEIRA	239299619
050597	ANDREIA BRAZ CONCEIÇÃO	351070187	056198	ELAINE DE OLIVEIRA LOPES	330585551
056155	ANDRÉIA CARINA DO NASCIMENTO	244468400	050839	ELAINE DELLA ROVERE RUIZ	28610443X
056327	ANDREIA LOURENÇO DOS SANTOS	334408982	054707	ELAINE DOS SANTOS CORDEIRO	337581642
051893	ANDRESSA REGINA GARCIA	45649879	052983	ELAINE KUBA	29193919-3
051474	ANGELA AUGUSTO DE SANTANA	296368131	055483	ELAINE SANTIAGO GOMES	401616265
053043	ANGELA BEZERRA DA SILVA	21898391-8	050116	ELCIONE ALVES DA COSTA	571831965
052682	ANGELA CHRISTINA DE AQUINO CORREA GONÇALVES	377819220	054148	ELENEIDE DIAS DA SILVA TEIXEIRA	16665764-5
051500	ANGELA DOS ANJOS ANTONIO DE ARAUJO	109884450	053461	ELENILDE DE SANTANA LIMA LINS	41107853-7
052244	ANGELA MARIA ISIDORO	131826980	053040	ELIANA SANTOS VIEIRA	385262310
054415	ANTONIA ANACLECIA FAMA OLIVEIRA	288210852	052959	ELIANE CAVALCANTE DE MELO LEITE	230398479
055068	ANTONIO CARLOS DOS SANTOS	228837339	055041	ELIANE FERREIRA DA CRUZ	496292201
052395	ANTONIO FERREIRA	279790065	051411	ELIANE NAVARRO MILANI	181827359
050664	ARIANE DE FREITAS BUNHOLA	448768793	054453	ELIANE PEREIRA	42914197x
055886	ARILDA MIRANDA ALVES DINIZ	287541587	055662	ELIANI PEREIRA DA SILVA FREITAS	221686824
053218	ARISMAR DE SOUSA GOMES	175404653	056335	ELIAS DE LIMA	282605356
051605	ARVELINO CAFACCIO	166018594	056184	ELIEL MARTINS MENDES	40710480-x
051457	AUDIANA SOARES SANTOS	265861561	051450	ELIENE DE SOUZA MALHEIRO	966495853
053248	AURICELIA DA SILVA FONSECA	35172590-8	051036	ELIENE PAIS ALVES	391730927
051449	BÁRBARA LAIS DA CRUZ	409389730	054835	ELIETE DA SILVA LEITE	340639581
050528	BEATRIZ DE FONTES ARAUJO	34480298X	053814	ELIETE EDUARDO DA SILVA HARADA	509826210
053063	BRUNA MARTINS COELHO	417715675	050579	ELISÂNGELA MARINA PAULINO	254330873
051319	BRUNO ERIK DA SILVA PRIMO	469275546	053114	ELISZANE PACCANARO	25707912
054576	BRUNO GUIMARÃES TEIXEIRA	332645757	055780	ELIZABETE DE SOUSA SILVA	335435853
053187	CAMILA ALLINE LEANDRO INACIO	438310342	052310	ELIZETE MARQUES DE SOUZA	171615839
053035	CAMILA APARECIDA DE OLIVEIRA SANTOS	352721224	055923	ELLEN MAYARA DE ARAUJO	8479199
050094	CAMILA BRITO MARTINS PEDRA	46364318-5	055271	ELSA SENE SOUZA	281513296
052698	CAMILA FELICE KUMUCHIAN	33087418-4	056051	ELTON MANOEL DE SOUZA	34224548X
053998	CAMILA OGEDA CREPALDI BRESSAN	403862310	052614	EMERSON DOS SANTOS	6847030-7
051244	CAMILA RAMOS MIRANDA	460792301	056601	EMERSON ENDRIGO BRAMBILLA DE ALMEIDA	412672431
054868	CÂNDIDA AQUINO DA LUZ	563876190	054010	EMILIA MARIA DE SOUZA	143568322
051332	CARLA MARIA SOBRAL	223326938	050541	ERDNAXELA FERNANDES DO CARMO SOUZA	356453595
054377	CARLA PEREIRA RAMOS	288442222	054428	ERICA DE MORAIS SERQUEIRA	329715082
054454	CARLA ROBERTA BELIZARIO	204675285	051739	ERIKA APARECIDA GRACIANO LIMA	339500487
052039	CARLA ROBERTA CASSIANO LOBO	24651081X	055423	ERIKA CRISTINA MAFRA PEREIRA	412466764
050193	CARLOS EDUARDO BASQUEROTO DE OLIVEIRA	295581529	053068	ERIVELTON RAMOS BARRA	262288655
054475	CARLOS SANTIAGO ARAUJO BEZERRA	409379475	052762	EULINA FERREIRA DE CARVALHO	492705355
050038	CARMEN LÚCIA GARCIA GOMES	27996321x	055596	EUNICE ALVES CARVALHO	220880876
055412	CAROLINA CINTYA SIMÕES BORGES	467491173	055185	EVERTON BANOS	442796669
053874	CAROLINA MARQUES GUERRA	344929425	051662	FABIANA FERNANDES GIAMBONA	963388142
054430	CAROLINE BORANGA PINTO	275221635	051637	FABIANA KODAMA BARBOZA	32570529X
056475	CASSIA RIBEIRO LOPES	220191372	054944	FABIOLA SILVA MINOTTO	268028679
051880	CASSIO CATÃO BARBOSA	257457112	053840	FANI ADELINA DOS SANTOS	14007016
053606	CELIA BARBOSA LIMA	214220394	052659	FERNANDA BORGES PINHEIRO LEITE OLIVEIRA	21110989-7
051659	CÉLIA CARDOSO LINS ALVES BARBOSA	114888373	054221	FERNANDA CRISTINA FERREIRA	328311546
053596	CELIA DE JESUS OLIVEIRA	287016468	056153	FERNANDA DE ALCÂNTARA SAVIGNANO	466558661
050852	CELIA GOMES PASINI	452645232	051552	FERNANDA FIDALGO DIAS	438652666
054778	CÉLIA REGINA CABRAL CANUTO ROQUE	204723024	056356	FERNANDA MENEZES DE ALMEIDA	273681138
051932	CÉLIA REGINA DE OLIVEIRA FERREIRA	228436680	052829	FERNANDA RAMOS DA SILVA AMAECHI	194696558
055047	CESAR FERNANDES DA SILVA	323807033	050553	FERNANDA SANTOS LIMA	400149321
055376	CHIRLEI APARECIDA DE LIMA GONÇALVES	15044843	052778	FERNANDA SIMONCELO GUIMARÃES	452418409
053729	CHRISTIANE SHEILE PIOTO	16111071-X	050178	FILOMENA FIRMINO SOARES	20741805-6
054251	CIBELE FARIA DE GODOY	443615470	054601	FLAVIA ALVES MADEIRA	410693091
053330	CIBELE TIMMERMANN	13489288-4	051565	FLAVIA APARECIDA DA SILVA	27908559x
056390	CICERA CLAUDIA GOMES FERREIRA	964832	052871	FRANCINEIDE DE SANTANA ANDRADE QUEIROZ	504882594
055454	CINTIA APARECIDA DAMASCENO	248132994	055117	FRANCISCA EDNA MOREIRA HOLANDA PATRICIO MOTTA	257179884
055718	CINTIA MARIA MONTOYA	409998916	052851	FRANCISCA RILDE BEZERRA LYCARIÃO	194664284
050087	CINTIA MORATELLI CICUTO	407755007	054315	FRANCISCO EDES LIMA	22655762/5
054763	CINTIA RODRIGUES DE LARA SILVA	308893219	055347	FRANCISMAR RAMOS DO PRADO	347950528
053889	CINTIA ROSA RIBEIRO	40267473-x	051223	GABRIELA TEIXEIRA RIBEIRO	340634170
054015	CLARA SIMÕES CANTINI	487088931	050036	GABRIELA XAVIER RIBEIRO	295846410
056329	CLAUDENISSE ALVES DE ANDRADE	273674699	051615	GEORGE ALBERTO DOS SANTOS	408714797
050018	CLAUDIA GOMES DE MACEDO VIANA	227897730	053937	GILMAR DOS REIS ROCHA	575593313
055618	CLÁUDIA RAMOS DA SILVA	19105771- X	055698	GILMARA MARCONDES SILVERIO MEIRELES	246245591
050431	CLAUDIA SANTOS DE MATOS	56525148-x	054474	GILVANETE TELES DE JESUS	36628888X
053319	CLAUDIANA RODRIGUES DE MACEDO CAVALCANTE	257845422	056578	GISELE MONTEIRO DOS REIS	344163465
050816	CLAUDINEYA SOARES DOS SANTOS	367036186	054927	GISELE CONCEIÇÃO DOS SANTOS	337260631
051737	CLAUDIO CHAMIZO JUNIOR	323629106	055451	GIZELIA LOPES DUQUE	417180792
054397	CLAUDIO FERREIRA JUNIOR	453633286	056143	GLAUBER ALVES DE BRITO	10722723
053192	CLAYTON DA SILVA TRINDADE	30973341-8	052494	GLEICE VILANOVA ROLIM SILVA	234723348
053033	CLEIDE PEREIRA VIEIRA SILVA	326744149	050751	GLÓRIA PEREIRA ALVES DE OLIVEIRA	256834672
055851	CRISTIANE DE LIMA FERNANDES DOS SANTOS	250404096	054623	GRACIANA LOPES LIMA	329526984
050446	CRISTIANE SANTOS DOS REIS	476264807	053987	GRACIELA DE OLIVEIRA VIEIRA	232691423
052939	DAIANE VANZELLA MOTOKI	417004059	050215	GRAZIE ESPEDIA ALVES BENEVIDES	464480632
050325	DALILA BIDINOTTI PIRES	433191168	052159	GRAZIELE DA SILVA PEREIRA	465489448
052749	DANIELA AMORIM DAVILA	323984447	053239	HANNA RIVERA	47180538-5
055389	DANIELA CRISTINA DE ARAUJO REGIANI	286114379	053991	HELDER DO NASCIMENTO	35316832
055088	DANIELA CRISTINA SOBRAL DA SILVA	282402263	050879	HELEN CRISTINA KUBO	344608372
056125	DANIELA FERNANDES DO NASCIMENTO	35359134	055228	HÉLIO MARCOS ARAUJO RABELO	562016429
055342	DANIELA SOARES DE OLIVEIRA	350291548	053399	HELOISA MATEUS DA SILVA SANTOS	560035664
056264	DANIELA VANELI	256585465	050715	HILDEBORA ALVES CARNEIRO	20818932002
055981	DANIELE DA SILVA RAMOS	34794761	051782	HILDEBRANDO GOMES MEDEIROS	295762822
056179	DANIELE GOUVEA LOPES	306376040	055750	IARA DA SILVA MEDEIROS	405342561
054123	DANIELE LUCIA FRANCO SANCHES	350058088	055388	IEDA ALINE CARVALHO MENDES DA COSTA	41805463-0
050006	DANIELE RIBEIRO BARBOSA	421055212	056096	IONE VENANCIO DA SILVA	43311258x
052792	DANIELLE DA SILVA MOREIRA	443010675	052661	IRACELI MEIRELES DUQUE	326130147
050283	DANILA LIRA REIS	406670961	056029	IRACEMA RODRIGUES DE ALMEIDA	183932389
051941	DANILDA SANTANA NOGUEIRA DE ARAUJO	355029182	056032	ISABEL ALAIDE OLIVEIRA DE SOUZA	29681429-5

055404	ISLAINE APARECIDA DOS SANTOS	369519759	055297	MARIANA TALITA FERREIRA CARVALHO	351042441
052201	ISMAR ALVES LIMA	29595260	054493	MARINA CRISTINA BUSQUE	34089661-9
051753	IVANÉS DE SOUZA CARNEIRO	449885609	050784	MARINA MARIA DA SILVA	101040544
054371	IVETE SILVA SALES MARQUES	244848828	056175	MARINA MITIE IKEDA	154862812
055613	IVONETE PEREIRA DA PENHA DE OLIVEIRA	165807970	052392	MARINALVA DE SOUZA	422853768
055957	IZABEL CRISTINA TURCI DE JESUS	227210037	055573	MARINALVA SANTOS DE SOUZA ROCHA	1724063
051511	JACKELINE SACOMAN	48134259	055824	MARLI DA SILVEIRA FÉLIX	35775532-7
050516	JACQUELINE SABINO DA SILVA	426842224	055792	MARTA ANJOS RIOS	299875829
051192	JAKELINE COITO DE LACERDA	404844790	054530	MARTA FEBRONIO DOS SANTOS	134881722
050616	JAMILLE DA SILVA LUZ CARVALHO	414033991	055737	MAURÍCIO GOMES SOARES	271939539
050055	JANAINA SERAFIM DOS SANTOS SILVA	258298546	051287	MAURO ELIAS SILVA GILO	20001517-5
050034	JANAINA SILVA DE CASTRO MENEZES	354845445	055922	MEIRE ELLEN ALVES DA SILVA	349264880
052462	JANETE ALVES BRITO	562713360	051807	MELINA LEAL DE OLIVEIRA	457577587
054489	JAQUELINE SOUSA PESSOA	40813633-9	055822	MICHELE LIMA GIMENES	41164338-1
054339	JENIFFER CHEFER	356664739	056507	MICHELLY NUNES ALVES	404530126
051336	JESSICA COSTA DE MORAES	356944359	053607	MILENA DA COSTA PEREIRA	270905108
051705	JÉSSICA MARIA DOS REIS RIBEIRO	477202378	055865	MIRELLA DE PAULA SOUZA VIZZOTTO	343944297
050897	JOANA DARC VERGA SIMAO	131720065	054278	MIRIAN DE OLIVEIRA DELGADO CASTILHO	434229490
052504	JOANA SOUZA RODRIGUES	26756899-x	056483	MIRIAN LISTA ROBERTO	66267730
053678	JOAO RONALDO NASCIMENTO	345093227	052143	MIRUNA NOVAES MELO	430510056
054052	JOELMA CARVALHO DA SILVA OLIVEIRA	392632184	054281	MOACIR JOÃO DA SILVA	325970117
054608	JORDANA GRANJA COELHO	350739043	054861	MONALISA CHAVES MAGALHAES	2.0011E+11
052114	JORGE DIEGO DA SILVA	414451715	055667	MÔNICA HELENICE PEREIRA	543257939
055678	JORGINA RODRIGUES DE QUEIROZ	10142883-2	053646	MONICA SOARES DA SILVA	327963281
050548	JOSE LUIZ GONZAGA JUNIOR	214267490	053806	MONIQUE SILVA DOS SANTOS	498400608
050362	JOSÉ ROBERTO DE SOUZA	265550610	055506	MUNIKY NUNES ALVES	404530151
055947	JOSEANE SANTOS	401763596	051812	NATÁLIA APARECIDA DE MELO	460845019
050437	JOSINA NOBERTO JUSTINO	27392518-0	051555	NATALIA DE OLIVEIRA SILVA	454494038
054990	JOYCE APARECIDA DOS SANTOS FIRMO	46983864-4	056037	NATALIA REGINA GREGIO PIZA	340398723
051485	JOYCE SANTOS DA SILVA RAMOS	32046024-1	053843	NATÁLIA RODRIGUES OVIDIO	426193714
051846	JOZINEIDE LOURENÇO DOS SANTOS	163456021	056250	NATÁLIA TRUJILLO GEBARA	439278211
056148	JUCENI ALVES DE JESUS SILVA	13075696-9	051487	NATANY MAIA MAYORAL	477854734
054328	JULIANA APARECIDADOS SANTOS RAMOS	42509604-X	055732	NATHIELY DA CUNHA PORTO	54790295-5
055344	JULIANA BRAGA GOMES	410743586	052794	NEIDE MARIA DA SILVA	154042134
053017	JULIANA DE SOUZA REZENDE KULLUKIAN	404841132	053963	NEIDNA CILENE DE MELO PALAZON	354364340
053392	JULIANA MARIA DE JESUS SILVA	280971114	055294	NEIMAR AMÉRICO GRACIANO DA SILVA	303119159
051734	JULIANE GRACIELA RAMBO	1097166175	052945	NIKOLETA IRAKLIS ABRÃO KAKOURIS	246188431
054855	JULIANO XAVIER DIAS	33764053-1	055469	NIVIA RODRIGUES AMORIM ORTEGA	273947023
050530	KARINA BARBOSA	422157247	054602	NORACELY CRISTINA SILVA BRAGA	252038903
056493	KARINA MORIYAMA NARDY	470180729	054519	PAMELA MENDONÇA DOS SANTOS	381739983
055323	KARINY FRANCIELLY DA SILVA TRINDADE	481415233	050452	PATRICIA APARECIDA DE SOUSA	425358926
053666	KARLA TAIS CAVALCANTE DANTAS	472806245	052931	PATRICIA ARRUDA PAULA	231878047
053659	KASSIANE DOS REIS CARVALHO	1766566	051275	PATRICIA DA COSTA ALMEIDA FERREIRA	266700792
055694	KATE CRISTINA FERREIRA	433152278	056201	PATRICIA TERRASSI	433914506
055787	KATIA APARECIDA CEZARETE DA SILVA	43226329-9	050154	PAULA CELINA CUNHA FONSECA	337792938
050156	KATIA APARECIDA MOREIRA BEZERRA	329693505	055524	PAULA EMANUELLE FERNANDES NETTO	43879865
052856	LAÍS ROCHA DE ARAUJO	346622384	051785	PAULA REGINA TANZINI LEAO	229375613
054063	LARISSA CRUZ PASTORE	361567285	055411	PAULA REGOLIN	350739080
055849	LAYANA MARTINS BEZERRA DE JESUS	29449201X	054574	PAULA SANTOS CONCEIÇÃO	347952719
052795	LEANDRO NOLETO DA COSTA	19761962002-2	051600	PAULO CESAR DE MELLO	249195045
055286	LEIDIANE PEREIRA SEQUEIRA	398461958	053497	PAULO DIAS PEREIRA	232303472
054293	LEONICE PIMENTEL DOMINGOS	181827451	053951	PRISCILA DE CÁSSIA FERNANDES	332439641
053294	LEONICE SILVA SANTOS	321831676	055897	PRISCILA DE MELLO ANDO	290621021
055070	LEONOR ZEVALLOS APARICIO	39408665X	055193	PRISCILA SALVADOR BELMIRO	308810168
053877	LETÍCIA DA SILVA SCHMIDT	16369430	056280	PRISCILA SILVA MINOTTO FERMOSELLES	268028667
055235	LETICIA NAVES SILVA	32219043-5	055790	PRISCILA VIEIRA DA SILVA DOS SANTOS	400295659
052136	LÍDIO ANDRADE SANTOS	262829769	051998	QUEZIA DE SENA CARVALHO	394089030
056083	LÍGIA OLIVEIRA DOS SANTOS	422244910	051190	RACHEL HELENA SWANLING DA SILVA INDRANATA JONATHAN	281999685
052259	LILIAN PANIAGUA DA SILVA	34221245x	050878	RAFAEL TEIXEIRA LIMA	328941438
054960	LILIAN PAULA SOUTO	286402191	054423	RAILDA CARDOSO DOS SANTOS	358462757
053525	LIRIA RODRIGUES DOS SANTOS	1469013398	052652	RAILDA VIEIRA PINTO	39576547-x
053327	LUANA FABIANA DA SILVA	285324706	051666	RAIMUNDO PEREIRA DE SANTANA	56559516-7
054917	LUCIA BEATRIZ PIRES DOS SANTOS MIGUEL	358265800	051911	RAMOS FERREIRA DE CARVALHO	220419978
053669	LUCIANA ALVES MOREIRA	440088987	054616	RAPHAEL LOTI ROSA	325021697
050064	LUCIANA CRISTINA BASSOTO CALHEIROS	19192113	055352	RAQUEL BRAGA GOMES	410730518
056045	LUCIANA DOS SANTOS	238238374	054047	RAQUEL GONÇALVES DE OLIVEIRA	283689614
056583	LUCIANA MAIARA LIMA	412785523	055929	RAQUEL PEREIRA COIMBRA	55297576-x
054237	LUCIANA OLIVEIRA DOMINGOS	216832366	055800	RAQUEL SANTOS FERNANDES	1305367332
053295	LUCIANA ROMAO LEAL DE MORAES	308341119	054751	RAQUEL SILVA SOARES	351062178
056508	LUCIANE DOS SANTOS	301199152	054372	REBECCA MAZZUCATO	487237754
054849	LUCIANE NEVES SANTOS	336990807	052776	REGEANE CARVALHO LOPES	40.709.178-6
054199	LUCIENE GOMES DA ROCHA	270651767	051841	REGIANE RODRIGUES ALVES	351727061
054898	LUCILIO PAULO BRITO COQUEIRO	557679679	052301	REGINA RAMALHO	11850673-0
054487	LUCIRENE FERREIRA LIMA	357466834	054594	REGISLAINE APARECIDA RIBEIRO GONÇALVES	334717942
050559	LUCY MEIRE DE OLIVEIRA	18.311.914-09	051142	RENATA APARECIDA BARAUNA DA SILVA	290493183
055810	LUDMILA ESTER MIRANDA SOARES	462101502	056230	RENATA PAULA DE OLIVEIRA	248670414
055959	LUIS ROBERTO PEREIRA	402159901	051586	RENATA PERES DA SILVA	325017700
055338	LUISA BRITO DE ARAUJO	275909608	055773	RENATA RODRIGUES DE LIMA	2922431
056289	MAGNO FERNANDES DA SILVA	343547363	050164	RITA DE CÁSSIA MOREIRA DE LIMA	203691453
053137	MAMEDE PEREIRA DA COSTA NETO	19811212002	052375	RITA DE CASSIA SILVA CRUZEIRO	128919127
050926	MANOEL ROMERO VIEIRA LIMA	469252170	056040	RODRIGO MEDEIROS DA CONCEICAO	292366140
056466	MARCELA SOARES CAVALHO	324590453	054933	ROGERIO SILVA DOS SANTOS	297980506
050410	MARCELLI DO SOCORRO GOMES DE LIMA	320859137	052734	ROSA MARIA DE ALMEIDA	14487141-5
050944	MARCELO RODRIGUES DA SILVA PEREIRA	325701337	054543	ROSANA APARECIDA CAMARGO	169369390
054455	MARCIA ADRIANA SPANIVELLO	861661	050070	ROSANA CAMPOS DOS SANTOS	17680102
053445	MÁRCIA BARBOSA	215763920	051414	ROSANA PENHA DA SILVA OLIVEIRA	20125891-2
050694	MARCIA CESAR HEGETO	33961786x	052075	ROSANGELA ALVES DE BRITO ANDRADE	225174893
051308	MARCIA DE MORAIS BENEDITO	34575293-4	052722	ROSANGELA PALMIRA DE JESUS	300734323
054973	MARCIA FERREIRA DOS SANTOS LIMA FARIA	205255991	050332	ROSELAINA RAMOS DE ANDRADE	274715314
051305	MARCIA NASCIMENTO DOS SANTOS	241010214	056590	ROSELI DE SOUZA SQUASSONI	178086617
054641	MARCOS EDUARDO LEÃO DOS SANTOS	270909497	054583	ROSELI SILVESTRE	204651414
053310	MARGARET DE SOUZA MENINO DA SILVA	206860523	050503	ROSEMEIRE ALVARES DA SILVA PINTO	19291974X
055173	MARGARETE DE SOUZA SANTOS	263323122	051361	ROSEMEIRE ATAIDE DE OLIVEIRA	28640310-9
050888	MARIA ADRIANE DA SILVA MARTINS	33495955X	053919	ROSEMEIRE DE ALMEIDA SILVA ANDRADE	264036347
055909	MARIA ANTÔNIA LOURENÇO GONÇALVES	MG10247676	056139	ROSENEI RODRIGUES DOS SANTOS	21961171
051745	MARIA APARECIDA DA SILVA	156824498	051228	ROSICLEIDE LEANDRO DE SOUSA	320489711
051755	MARIA APARECIDA DA SILVA	15596053-91	056346	ROSIELI VIANA DE LIMA	410743641
051033	MARIA APARECIDA MALAQUIAS DOS SANTOS	381185576	056207	ROSILENE ANTERO DOS SANTOS	440039691
056281	MARIA APARECIDA PEREIRA ROSA	1173726	054926	ROSIMEIRE APARECIDA TAVARES	302217514
052013	MARIA APARECIDA SANTOS ADAMI	15145405x	053526	ROSINEI APARECIDA FERREIRA	28476570-3
055491	MARIA APARECIDA SANTOS BARBOSA	422675994	050058	ROSIVALDO DE LIMA ARAUJO	206795117
054414	MARIA APARECIDA TAVARES DE LIMA	233080466	056054	RUI LUIZ BANDINI	432930000
056167	MARIA CLAUDIA BOTO DOS SANTOS	283625466	055567	SABRINA RIBEIRO ULISSES	335897216
056031	MARIA DA GLORIA MONTEIRO	221880197	053590	SAMANTHA CRISTINA RAMOS	330342903
055798	MARIA DAS GRAÇAS FERREIRA	539854670	051572	SANDER AMANCIO MARTINS	344602126
054987	MARIA DE FATIMA XAVIER SANTANA	179749250	052001	SANDRA APARECIDA PEREIRA LOUREIRO HITOS	207556568
050254	MARIA DO CARMO SILVA	279095430	052245	SANDRA DA SILVA GIACOMELLI	248310598
055378	MARIA DO CARMO SOARES	154831359	054098	SANDRA EMILIA DOS SANTOS MARQUES	175637283
050750	MARIA ESTELA ABREU MATTOS	154690119	056035	SANDRA RAMOS CALDAS	216363214
055914	MARIA ESTELA LIMA DO NASCIMENTO	415876254	055059	SARA NOVAES MOREIRA PAPP	40442501X
052416	MARIA GISLANIA DE SOUZA LIMA	357850087	051483	SARITA BUSCH VIANA	4127688-6
055755	MARIA JOSÉ PEREIRA DAMASCENO	252041483	055129	SELMA MEIRA MENDONÇA	320721541
050868	MARIA LUCIA DE SOUZA BARBOSA	205380955	052618	SELONIA PATRICIA OLIVEIRA SOUSA	2577744
055417	MARIA LUIZA DA SILVA OLIVEIRA	19314931x	053911	SÉRGIO FERREIRA DE SENA	199712232
054039	MARIA LUZIMAR ALVES MESQUITA DAVOLIO	355804141	056439	SEVERINA SANTOS DE LIMA	376897211
055955	MARIA MEDIANEIRA DA SILVA MORAIS	232690406	050322	SHEILA MARIA DE SOUZA SANTOS	297340347
054759	MARIA NEUMA ARAUJO DOS ANJOS	32530773 8	051252	SHIRLEY REGINE GULMINI	360288893
052890	MARIA ORLANDA BARRIOS SANTOS	34178935x	052204	SIDNEY DA SILVA DE SOUZA	349313039
054169	MARIA PURISSIMA SOUZA SILVA	25721131-7	053873	SIDNEY EISENHUT	267101557
056596	MARIA SIRLENE SOARES GONÇALVES	177987996	052977	SILAS DA SILVA ARAUJO	41661092-4
054021	MARIA SOCORRO FRUTUOSO ALMEIDA NASCIMENTO	175922433	050060	SILMARA ALMEIDA LIMA NASCIMENTO	301452933
055270	MARIA VANDERLUCIA DE FIGUEIREDO	270500935	056236	SILVANA CAIRES DE CILLO	241342132
053030	MARIA VILDAIR DA SILVA FREIRE	272707247	052929	SILVANA COSTA OLIVEIRA	12618261-9
050304	MARIA ZELIA GUEDES DOS SANTOS	1545650	050792	SILVANA GOMESDOS SANTOS	177343345
052714	MARIA ZILDA DOS SANTOS	532448388	050142	SILVANIA PEREIRA SANTANA PINHEIRO	339230319
051503	MARIANA ASSUNÇÃO SAOUDA	340863973	050690	SILVIA DE ALMEIDA SANTOS	977718484
052998	MARIANA PEREIRA DA SILVA	342203265	052391	SIMONE FRANCO BUENO DOS SANTOS	23618438-6
054847	MARIANA SANTOS VITAL	332439240	054590	SIMONE LOPES CAMARGO	265446260

054937	SIMONE REGINA DA SILVA LIMA	264527537	056551	EFRAIM SOARES SANTOS	39237571
052610	SOLANGE BORGES MOLEDO	223338084	050497	ELAINE BAZILIO CUSTÓDIO	444311415
051407	SOLANGE CRISTINA DA SILVA	26173426-X	050823	ELAINE CRISTINA FERNANDES MONTALVÃO	306381473
053368	SOLANGE DIAS MARTINS	178136566	052189	ELAINE FERNANDES DIAS PINHEIRO	351485090
055880	SOLANGE MALAQUIAS	191046139	056204	ELAINE MARTINS TEIXEIRA	203687425
050407	SONIA DA SILVA SANTOS CARVALHO	16242996-4	051628	ELAINE OLIVEIRA RIBEIRO DA SILVA	407992698
054730	SONIA RAIMUNDA DA SILVA	302168874	052748	ELIANE APARECIDA DOS SANTOS	352497993
056579	STELA MARIS RUBBIN	6921664	055988	ELIANE CAROLINA DA SILVA	338978458
055738	SUELI MAYUMI TAKIYA	194920318	052622	ELIANE MENDES PRIANTI PAIVA	255001265
054329	SUELI RODRIGUES ANTONIO	231469561	054766	ELISANGELA DOS ANJOS PAULA VIEIRA	262052441
051667	SUSY APARECIDA ANDRADE BALIEIRO PIMENTEL	32114709-9	055774	ELIZABETH JÉSSICA SIZINO DO NASCIMENTO	349251320
010001	SUZELEIDE BEZERRA DE BRITO	400272027	051871	ELIZABETH LUCENA CUSTODIO	408371213
056283	TAINAN ANACLETO ROSA	333208201	052891	ELIZABETH THENOPHOLO ZAKYNTHINOS	18214447-1
053224	TAÍS ALVES DE OLIVEIRA	455520185	055101	ELIZETE CRISTINA SANTANA SANTOS	341116701
056056	TAIS GIUSTI ANACLETO	30934492x	052906	ELOÁ MARQUES FRANÇA ROCA	43993413-8
054993	TAÍS GOMES DE ALMEIDA	402774899	055799	ELVA KARLINDA FIGUEIRÓ VILLALBA	183137000
051479	TAÍS OLIVEIRA SILVA	298063360	056540	ERIKA CRISTINA DE OLIVEIRA NINOMYA	303927148
052866	TASSIA ALVES DE FREITAS RAIMUNDO	341025677	056317	ÉRIKA REGINA DE ALMEIDA TOLEDO	273426199
054904	TATIANA OLIVEIRA DOS SANTOS	286395083	050503	EVANILDE SANTOS DA SILVA	405808501
055230	TATIANE CARVALHO MAIA	42760591x	050952	EZIO DE SOUSA JUNIOR	6434633
051790	TATIANE CONCEIÇÃO CARVALHO DE SOUSA	332434345	055269	FABRIZIA SOUZA LEAO	297350304
054379	TATIANI SAMARA DA SILVA CAPERUTTO	404907532	054535	FELIPE DE SOUZA SERENZA	1258734
050107	TELMA REGINA GONÇALVES PEREIRA DOS SANTOS	256830848	056104	FELIPE PASCHOAL PRACANICA	271658678
050267	TEREZINHA CRISTIANI FERNANDES DE SOUSA	161816046	055064	FERNANDA CAROLINE BERNARDO SANT'ANA	32380572-3
055682	THAÍS CRUZ SOUZA	49449302-1	054413	FERNANDA DE BARROS MARTINS	411977854
053113	THAÍS GUIMARÃES LUCIANO	427607231	056473	FERNANDA MOREIRA DE OLIVEIRA	478244484
051154	THAMIRIS DA SILVA LEAL CAJAIBA	482592904	056435	FERNANDA RIBEIRO NAVES	332367460
053343	THIAGO BELTRAME ROBERTO	347333370	051262	FLAVIA APARECIDA DO NASCIMENTO OLIVEIRA	320704993
055337	TUANE DANTAS OLIVEIRA	528774153	054467	FRANCIELLI FERNANDA ZONZINI DE LIMA	341768625
051937	UNILDA APARECIDA DA SILVA	166661910	055100	FRANCISCA HOLANDA DA SILVA	249121372
054976	VALDELICE TORRES SILVA	37598752-6	050769	GEIZE CARVALHO DE OLIVEIRA	50247463-4
052215	VALDENILZA SILVA SOUZA	352038433	050187	GIOVANNA PAGLIUSO DOS SANTOS	44116707X
052625	VALDENIR MARIANO	25493366X	051430	GISELE BERTELLI BRITO	467461363
051248	VALDIRENE DE OLIVEIRA SILVA	468296141	052230	GISELE ROSADO MERINO	274884756
054876	VALESSA MARIA DA SILVA	364431532	054382	GISELE CARAÇA WERNECK LOPES	294726822
056098	VANDERLEIA MORAIS DE SOUSA	363459716	055560	HELIO VICENTE JÚNIOR	422998072
052344	VANESSA BRUNO FALCÃO SOARES	457033174	054405	HELOISA BORGES	348933381
054176	VANESSA CAMARGO GIOVANI DA SILVA	443274496	053832	IGOR BERGAMO RUFFOLO	304750104
051961	VANESSA DA SILVA LIMA	33017972x	053540	IGOR CHEOSORIM ALVES DA SILVA	32586184-5
055111	VANESSA DOS REIS E SILVA	796853070	051133	ILLORA ASWINKUMAR DARBAR	270619835
053511	VANESSA MARINHO VILLELA	25621242-9	055696	JACKELYNE DE MORAES MATTOS	30298267x
051509	VANIA ALEXANDRINA DA SILVA	522803337	051251	JANAINA FUKUDA	354911909
054553	VANUSA COSTA BARBATO	419989365	050900	JANIVER ARACY DE ALCANTARA	340874077
053880	VERA LUCIA DA SILVA	207423982	052742	JÉSSICA CELESTINO DE OLIVEIRA	494138634
055084	VERÔNICA GONÇALVES DINIZ	493312456	055289	JOANA ALVES DE MEDEIROS PAIXAO	322753454
050318	VICENCIA DO CÁRIO CAMPOS MATTOS	346108925	052060	JOÃO HENRIQUE RIBEIRO PENNO	23169986-4
052240	VIVIAN FRANÇA DOS SANTOS	29063667X	050498	JOEL MALAQUIAS JUNIOR	348503428
050203	VIVIAN RODRIGUES DA SILVA	348132748	053104	JONAS SONA DE MIRANDA PIRES	263130071
050724	VIVIANE BARBOSA LUCENA	343725629	056069	JOSÉ PAULO BERRETTA BATISTA	265444846
054804	VIVIANE PEREIRA TROMBINI DA SILVA	34314296x	055354	JOYCE MAZZOTTI MARINI	285720776
055115	VIVIANE PIO NOGUEIRAS	266073645	050421	JOYCE PIO DA SILVA	320494585
050020	VIVIANE SANTOS VIEIRA	301197453	054597	JULIANA CAVATON DAMO	44696881x
056608	VIVIANE TELES RODRIGUES	505164760	056463	JULIANA COLLARES TREVISAN PASCOAL	328526782
052241	WANDERLINA MARIA DOS SANTOS CANDEIA	221472824	056330	JULIANA HOTT MENDONÇA MONTEIRO	229906898
051254	WILMA MEDEIROS DA SILVA	413445938	055482	JULIANA MOREIRA BONAFÉ	277189317
056607	WILTON NOGUEIRA DA SILVA	219470571	050368	JULIANA RIBEIRO MALTA	327132218
053494	YARA LUCIA BERNARDO	166170719	055891	JULIANA SOUZA BARROS DE FREITAS	473402427
055954	ZORAIDE ANDRADE MENDONCA	342208810	053066	JULIANO VIUDES MORAES	465471286
052515	ZULEIKA GONÇALVES RAVAGNANI	192921617	050128	KAMILA SHANA TAMAZATO	284083379
Função: 1979- Especialista em Saúde (FISIOTERAPEUTA)			055261	KAREN NAKAGAVA SILVEIRA	419660409
Inscr.	Nome do Candidato	Documento	055748	KARINA LEITE RENTZ	32362599x
055085	ADANEUDA SILVA BRITTO	2249717	050754	KARINA YURI NASCIMENTO FUNABASHI	449941607
053570	AGATHA DE SÁ OLIVEIRA	423290332	054564	KAROLINE MACHADO BEZERRA	44036176X
054121	ALESSANDRA DE ARAUJO RAFAEL	32218115x	053952	KAROLINE MIEKO TSUKAHARA	354122423
050592	ALESSANDRA PONTES DE CASTRO	28404079-4	050552	KATHARINE JORGE MACENA	480393412
051004	ALESSANDRA RABELO IZZO HIGA	352044330	056136	KATIA ALECSANDRA DA SILVA PACHECO	472285981
054092	ALEXANDRE AMORIM SILVA	29192741-5	056147	KATIA APARECIDA LEITE VIANA	422982362
054965	ALEXANDRE RAMOS FERREIRA DA SILVA	444113228	052596	KATIA MENESES DA SILVA	27065827-0
052352	ALICE CRISTINA ANTONIO DOS SANTOS	30.893.730-2	055358	KATYMILA APARECIDA MARCELINA BERTOLDO	338843140
051772	ALINE APARECIDA BERTOLO DOS SANTOS	48006877X	054343	KELLY CRISTHIANE DA SILVA	408630024
056255	ALINE CORREIA ALMEIDA	34607289x	054559	KELLY REGINA DE FREITAS	301196345
055152	ALINE CRISPIM DE AQUINO	446897293	051072	KEYLA LIZIANE CAMPOS	33670675-3
053831	ALINE MARTA GLICERIO	404431926	053151	LAURA MONIQUE ALBADO	459498691
051685	ALINE PEREIRA DOS SANTOS	47781661-7	050853	LEILA BULHÕES REIS	439334858
050316	AMANDA VEZZANI	35380115x	050931	LEILA FERRER ALES	342204865
050380	AMARILDA APARECIDA DOS SANTOS PEDROSO	257056920	054591	LEILA PASSOS ROSSINI	30789826-X
053985	AMARÍLIS FALCONI	478872586	054163	LEILAINE BIOLCATI BORGES	333761595
053976	ANA CAROLINA DA COSTA ABREU	438694235	050427	LETÍCIA CORREIA MONTE	343023921
050172	ANA LÚCIA VERRI DA ROCHA	293600028	050914	LILIAN KELLY LIMA FERREIRA	423138819
055996	ANA MARIA DE LOYOLA SANTANA MAEDA YANASE	MG8990773	052221	LÍVIA PANAIÁ BENTES PICCIRILLO	30843111X
055184	ANA PAULA DE ANDRADE OLIVEIRA	201410473	050132	LÍVIA PORTUGAL DA CONCEIÇÃO	296811956
055899	ANA PAULA GARCIA MASSA	329673105	054065	LORAINÉ BATISTA SANTOS	326234305
055444	ANA PAULA MARSELHA BRAZÃO	262090181	050415	LUANA DE SOUZA NERY	40441926-4
050135	ANA PAULA MOTA CATARINO	308229381	055236	LUANA LUCAS COSTA	49108125x
051916	ANA PAULA VEIGA DE ARAUJO	334143044	055661	LUCIANA ALÉCIO CABANELAS	414579859
051476	ANDRÉIA FERNANDA LEAL	15619369-3	055210	LUCIANO DA SILVA SANTOS	333938690
050160	ANDRÉIA DA COSTA SILVA	412512634	056111	LUCILIA SATIE EZOE	325483115
055964	ANGELA ROCHA PILÃO	305280892	053246	LUCIMARA CRISTINA PERINETTO	337854105
052069	ANTONIO ALTAMIR RODRIGUES	55069090-6	054425	LUIZ CARLOS PEREIRA	275718578
055023	APARECIDA SANTOS DA SILVA	25052517-3	053303	MAIARA DA MOTTA CABEDA	8076342917
055993	ARIANE NEPOMUCENO WU	43773914-4	054857	MARCEL MOREIRA DE ABREU	252046456
055622	AUGUSTA MACHADO STOFELLA	39007685	051869	MÁRCIA REGINA DUGANIERI	495884911
051432	BIANCA VASCONCELLOS DEL BIANCO FILONI	336322537	053725	MARCIO ALEXANDRE TARQUINO DOS SANTOS	355017519
050722	BRUNA NICOLE DE ARAUJO D'ALOIA	492168532	055976	MARCOS FORMIGONI	299194905
053913	BRUNA PEREIRA MARQUES	23724436	050770	MARCOS VINICIUS DIAS DA SILVA	365952199
052863	BRUNA TATIANE MARTINS MOURA	447390132	051862	MARIA CONCEIÇÃO DE FREITAS	253250924
054653	CAMILA CAMARGO VALÉRIO DE SOUZA	46451988-3	054997	MARIA TALITA DOS SANTOS GUIMARÃES	493832932
053656	CAMILA CRISTINE SANTOS SIQUEIRA DE OLIVEIRA	487527239	050250	MARNIE CAMILA GOMES	476988251
056141	CAMILA PARIS	449220333	051053	MARTA DOS SANTOS SANTANA	48476188-2
050425	CAMILA PIRES DE SOUSA	478630980	056331	MAURÍCIO DERTADIAN	279301388
056467	CAMILA SOUSA COCO	33 650 106-7	050684	MAURICIO PIRES DE MORAES	258570027
050791	CAMILA VICENTE CAMILO GERMANO	320844456	050061	MAYARA LUCHIARI NATALE	34116401x
050394	CAROLINA CRISTINA DOS SANTOS CAMARGO	331514965	054369	MAYRA MARTINS RODRIGUES	23.182.733-7
056615	CAROLINA YURI PANVEQUIO AIZAWA	395023993	050790	MICHELE MARQUES DA SILVA	30315520-6
056548	CAROLINE GOMES FERREIRA	425421119	054823	MICHELE CANTUÁRIA GOIS	40190121X
055301	CHRISTIANE FREIRE OLIVEIRA	19.464.340-2	052482	MÔNICA COUTO DE OLIVEIRA	26.102.367-6
050019	CINTHIA CRISTHINE RAMOS FERREIRA DE OLIVEIRA	34524971-9	050555	NATALI TEOTONIO DOS SANTOS	458540481
050841	CINTIA ARRUDA GARCIA	299380610	055830	NATÁLIA APARECIDA HERNANDES PASQUETTA	355936252
054896	CINTIA BRUMATTI DELACAGE	341425436	056308	NATÁLIA MARTINHO DO PRADO	44.035.122-4
055039	CLAUDIA SANCHES DA COSTA	20553440-5	054267	NATÁLIA SIQUEIRA MARTINS	356983730
055743	CLAUDILENE C VIEIRA MORAES	243744213	050968	NATHALIA SANTOS BIN	466948402
054648	CRISTIANE ALVES DA SILVA	19292236-1	053416	NATHÁLIA TOMEI	452420052
050017	CRISTIANE ESTEVES CARNAUBA ROCHA	45237232x	055422	NELMA SILVA DOS SANTOS	326232709
051296	CRISTINA TROSTOLF SOARES	406876708	053900	NICCOLE GUSMÃO DE LIMA	23662736-3
054877	CRYSTINE DANIELA FERNANDES	342584273	050574	OSENIR FERREIRA DE SOUZA	27723587X
054359	DAIANE DIAS DA SILVA	454216476	052285	PALOMA UCHÔA RIBEIRO	47.178.668-8
056597	DALILA SOUSA NASCIMENTO DOS SANTOS XAVIER	449270749	010003	PATRICIA APARECIDA PEDRASSI	202945364
052487	DANIELE CRISTINA DE CARVALHO MORAIS	465481206	052876	PATRICIA GOMES DO NASCIMENTO	35.726.650-X
054239	DARCIO ANTONIO CARDOSO DE ARAUJO	279236232	053733	PATRICIA SATOMI HIGA	272638997
051797	DARLENE LIMA DA SILVA	460769479	056172	PATRICIA SCHATTNER DE FARIAS	44520994x
051607	DAVID VALENTIM ALVES	340638047	055391	PAULO CEZAR VIANA	423061434
054162	DÉCIO NAOKI TAKARA	291964503	051967	PRISCILA DIAS TEIXEIRA	47228440
052900	DEISE SALES DE ARAUJO	19369662	052100	PRISCILA OLIVEIRA SANTOS	480796919
055146	DENISE NAKAWATASE	320494846	052602	RAFAELE FERRAZZO BERTAN PINHEIRO	4335298
056544	DOUGLAS JOSE CORREIA BARBOSA	258307778	053823	RAIENE CAMPOS CAMINHA	475898321
052982	EDNALVA DUARTE ALMEIDA	1136674268	054637	RAPHAEL COLODRO ZARAMELI	237648520
055752	EDSON BRUNO DOS SANTOS	270514466	053166	RAQUEL CAFUNDO DE CURTIS	348930963
052624	EDUARDO MARQUES DE CARVALHO	415615148	052090	RAQUEL FLORIO DA CUNHA	147148248

051161	REGIANE HENRIQUE VAZ	442460570	055607	ANA LUIZA CAMPOS	MG12039991
053538	REGINA DA CRUZ PEREIRA ANDRADE	264649692	050872	ANA MARIA BRIGIDO LINTZ	446629832
052815	REGINA HENRIQUE DA SILVA	264047291	051843	ANA PAULA LORENCINI LIMA	321184907
051240	RENATA ANTUNES DE ALMEIDA	334422838	055113	ANA PAULA PRETURLON DOS SANTOS	309858227
053094	RENATA LIMA OLIVEIRA MOUTINHO	470777515	053647	ANA RAQUEL BUENO MORAES RIBEIRO	18399459
051247	RENATA LUMENA ALTRUDA PUCCI	494357484	053091	ANDERSON BARBOSA DA CRUZ	300735698
053917	RENATA ROSSI GRASSANO	MG-16.218.788	051703	ANDERSON LEITE	29797917-6
054404	RICARDO MITSUNAGA MORY	439108937	053947	ANDERSON RICARDO ORSI	33566703X
051268	ROBERTA FABIANA RODRIGUES	214165152	053364	ANDREA CRISTINA DE ALMEIDA FURTADO	230400152
054488	RODRIGO KATSUYUKI SUZUKI	422126536	054316	ANDREIA VALENTE TARSITANO	201413206
056565	RONALDO TERAPIN	43934086x	056326	ANDREZA SOUZA DOS SANTOS	325540238
054979	ROSELI DA SILVA BRAGA	472641918	050881	ANGELA REGINA PILON VIVARELLI	138183107
055510	ROSEMEIRE DE MORAIS OLIVEIRA SOUZA	205541835	056120	ANGELA VIDAL	325546939
050148	RUTH COELHO BRUSIUS	467124152	054865	APARECIDA ROSA DA SILVA ARTHUR	140030724
053286	SANDRA REGINA AIZZO SODRÉ	33139327X	055263	ARIANE RODRIGUES SOBRINHO	436139662
052844	SANDRA REGINA DE OLIVEIRA	271155036	055813	AUDELANDIA DE CARVALHO BARBOSA	306395563
055684	SILVANY BARBOSA DE LIMA	424695133	054544	BEATRIZ APARECIDA MOREIRA	340651040
055859	SILVIA RENATA PEGORARO AUGUSTO	175185268	055869	BIANCA SOARES BASSIN	35534256x
052818	SILVIO MASSAKI IGARASI	352139420	055384	BRUNA ALVES CAVASCAN	458443219
056080	SIMONE APARECIDA BICIGO	236111255	055274	BRUNA CHINA DE SOUZA	41842500-0
050583	STEFANIE SANTANA ROBERTO	339851764	055484	BRUNA DOS SANTOS NUNES	3210099
056558	SUELI ESTRELA ALVES TEIXEIRA	39919300-5	053959	CAIO HENRIQUE VIANNA BAPTISTA	466757517
051219	TALITA CRISTINA GULMINI	4557184004	051201	CAIO MARCELO SIMÕES DA SILVA	26811068-2
053990	TALITA OLIVEIRA DE PAULA	434648309	052283	CAMILA DE SOUZA SILVA	425481505
054664	TAMIREZ BARCELOS DE LIMA	43698572X	054058	CAMILA GOMES SERRÃO	338643345
055814	TANIA ILINSKY CRANTSCHANINOV	357844774	050598	CAMILA SILVEIRA ALMENDRO	439728617
053208	TÂNIA MARTA VILALBA ARÉVALO	554722847	055351	CARINE SAYURI GOTO HAINZ	32852287-9
056492	TARCIANA MOREIRA DE ARAUJO	554884082	056469	CARLA APARECIDA DA SILVA	30620955X
056494	TATHIANE NAYARA DE OLIVEIRA ROCHA	459947527	050103	CARLA APARECIDA DOS SANTOS	34.631.202-4
052441	TATIANA FERNANDES GOMES DA SILVA	32875268x	053800	CARLA BALDINI MARCELINO DE MELO	487483637
055179	TATIANA MARA DE FRANÇA	23233772X	050121	CARLA CRISTINA TEIXEIRA LEMES	258711644
050540	TATIANA MASCARENHAS NASSER ARAGONE	229477690	053158	CARLA MARIA NOGUEIRA	175928514
055688	TATIANA RODRIGUES DA GRAÇA	30531385x	056303	CARLOS ROBERTO ANES DE CASTRO	184516833
055569	TEREZA CRISTINA DE ANDRADE PEREIRA DA SILVA	25422683-8	050206	CAROLINA HORIOKA	16843634
055272	THAIS BITENCOURT DE SOUZA	1306497400	053562	CAROLINA LUCIO BITTENCOURT	34065451X
056566	THAIS CHRISTINA DIAS GARCIA	29596008-5	052756	CAROLINA PORTO RIBEIRO	478869587
051873	THAIS MELIN QUINTINO	440941076	052877	CATIA PINHEIRO DE OLIVEIRA	271003546
053679	THAIS WALESKA GONÇALVES	53728168	050298	CÉLIA DA SILVA	18.125.163-2
055013	THALITA GARBIN	342328396	054532	CESAR AUGUSTO SINICIO MARQUES	27809272X
055425	THALITA PIZZUTO ABRAHAO	338682934	055701	CHAYANA FERNANDES PINHEIRO	346645402
050545	VANDERLEI NAVILLI JUNIOR	436172501	053069	CHERLIANA ALMEIDA DE AQUINO	348802274
054913	VANESSA CARDOSO GUERRA COSTA	237810189	051058	CHRISTIANA PAIVA DE OLIVEIRA	46691214-6
055196	VANESSA CASSIMIRO FERREIRA	134610003	054013	CINTHIA ROBERTO BEZERRA	34236319-0
053830	VANESSA DIONYSIO BEZERRA	43625072X	056223	CINTIA DAL PIVA	4009318
050413	VANESSA PAGANO	353801744	052059	CLAUDIA APARECIDA DE OLIVEIRA	430754851
055282	VANESSA RAMOS DAS CHAGAS MONTEIRO	28096232-0	053854	CLÁUDIA MORI DA CRUZ	440745937
054054	VÂNIA GOMES ROQUE	419335717	054313	CLAUDIA PATRICIA MONTORO BELLO	232312795
050607	VICTOR YOSHIOKA SALERMO	303634224	052109	CLAUDIA SOARES LEITE SANTOS	1599247
055441	VINICIUS MARCONDES DE CAMPOS	34358423	054158	CRISTIANE AKEMI FUKUI	332720408
054207	VIVIANE DE SOUZA RAMOS	25-054-800-8	050445	CRISTIANE CAVAZANI XAVIER	27809661-X
051280	WESLEN BENTO DE SOUZA	268667196	050864	CRISTIANE MARIA DA SILVA	444620965
053447	YANNA FERREIRA DA SILVA	3237476	053010	CRISTINA ALVES MALDONADO RUBEM	29872191-0
Função: 1980- Especialista em Saúde (FONOAUDIÓLOGO)			054803	CRISTINA HATSUE TSUNO ANZAI	8094125-4
Inscr.	Nome do Candidato	Documento	055325	DANIELE APARECIDA SAMPAIO DA SILVA	273332466
054903	ANA CAROLINA BICHINI GUARDIA	334853588	055447	DANIELLY N. LIMA ARAUJO	358476628
050118	ANDREA SILVIA SEIVA	402769727	055139	DÉBORA RIBEIRO DE FRANÇA	444247476
053371	ANDRESSA RIBEIRO DE OLIVEIRA	478997280	055200	DEBORAH MARIA DE ANDRÁDE BARROS	205438647
056459	CAMILA AIRES ANTUNES	451894273	054992	DEJAIR FERREIRA COSTA	308987913
056359	CAMILA PAIVA SANTOS	331110623	053032	DENISE ASSUNÇÃO DE ALMEIDA TOFOLI	303631144
050768	CAROLINA ANDRADE DI PIERI	437035670	056559	DENISE DE OLIVEIRA PINHEIRO	448627073
056199	CAROLINE MAÇAIRA DE LEMOS	449696765	054093	DINAH RABELO DE PAIVA	30200483X
055999	CIBELE CARMELLO SANTOS	289538786	055472	DORIS DIAS DE FREITAS GOMES	278455190
052185	DANIELA DE FREITAS RODRIGUES CUENCE	293605725	055247	EIDE SILVA EVANGELISTA DE OLIVEIRA	294471157
055186	DÉBORA ALVARENGA BARLETO	320853354	052457	ELAINE MIRANDA SOARES	412722240
055499	DÉBORA GONZAGA PEDRO	290406237	053039	ELAINE PEREIRA ABREU	243316604
053839	DIANE FERNANDA BERNAL CALADO CARDOSO	321189802	056550	ELIANE DE LIMA SILVA	268079882
056044	ELAINE GONÇALVES DA SILVA CASTELHANO	156837006	050375	ELIZABETH BATISTA TEIXEIRA	287085880
051423	ELIANA DE MARTINO	32405460	054179	ELVIO MACHADO MEIRELES	367937190
053684	ELIETE ARAUJO	156813555	055123	EMMANUEL ALEX RAYMUNDO	298719113
052223	FABIANE MILSONI SALIBA	351207089	056531	ERICA DENISE FERREIRA	409390355
055843	FATIMA AGNELLO MARTINS	270409828	050050	ERICA HIDEKO TAMURA DOS SANTOS	332366248
055760	FERNANDA MALERBI NICOLETTI	258860145	052306	ERIKA FREITAS DE SOUSA ALVES	351877447
052134	GLAUCIA NOÇAIS DA SILVA	256519225	050601	ÉRIKA MARQUES DUARTE DE LIMA	439432790
055747	GUILHERME TOYOGI TANIZAKI BARROS	460276967	056233	ÉRIKA OLIVEIRA SILVA	438466780
050307	JACQUELINE AQUINO DO NASCIMENTO	345665934	051855	EUNICE ANTUNES SANTOS	241144929
053749	JAQUELINE BATISTA LIMA	32239272x	055509	EVANDRO MARANGONI SENTINELLO	46.323.568-X
055794	JOYCE GONÇALVES DOS SANTOS	417085102	051970	EVANI DOS SANTOS NASCIMENTO	268306692
050903	JULIANA VIEIRA COELHO	221974702	056007	FABIANA ALVES DE ARAUJO	280074281
055466	JULIE ANNIE RETHMEYER LOUREIRO FERREIRA	4658707	056324	FABRICIO EGIDIO BARBOSA	342205985
051357	KATIA ALMEIDA RAMALHO DI GIGLIO	412897295	055326	FELIPE DE OLIVEIRA FORESTO	337210378
054842	KELLY CRISTINA FERREIRA DE JESUS	293729554	053631	FERNANDA CRISTINA MACEDO DA CRUZ	335289940
050214	LETÍCIA SANTOS DO VALE	13034765	056595	FERNANDA DE SOUZA RAMIRO	437463254
050301	LIGIA ZANELLA MARTINS	344291911	055908	FERNANDA MITIE TAMANHA	344976385
055489	LIGYA APARECIDA DE SOUZA NOVAIS	437833422	051378	FERNANDA PACAGNAM PERINI	41214501-7
051403	LILIAN AGUIAR DE MELLO	41863189807	050067	FERNANDA SARMENTO DA SILVA	431012246
055818	LUCIANA ACOSTA E SILVA	271946040	052249	FERNANDO ARCHANJO VENANCIO DOS SANTOS	43609602x
054195	MÁRCIA MATHIAS DE CASTRO	146126774	052546	FRANCIANE PRISCILA ROSA BRAZ	490351074
051080	MARIANA MARTINS APPEZZATO	487077064	054067	FRANCISCO JOSÉ PEREIRA DA SILVA	233752626
055498	MARIANA SANTIAGO OLIVEIRA	283584646	056567	FRANCISMEIRE ALMEIDA CARVALHO	227736722
054510	MARIANA SILVA JORGE	285749213	053480	GEANE FERREIRA DOS SANTOS	21366603
053001	MICHELLE MIRANDA PEREIRA	361142894	051284	GISELE VILELLA DA SILVA	285737557
055541	MILENA MARTINS UMEDA SOUZA	233329274	053993	GISELE ARGOLHO DA SILVA	29558425-7
056532	MILENA VALIERIS GONÇALVES	279533366	050746	GISLENE DA ROCHA VENANCIO	29342438
051886	MONIQUE CANTELLI DA SILVA	241889881	052186	GLEIDSON MARTINS DOS SANTOS	368630924
055493	NATHALLY SANTOS TREVISAN	45886375-0	053092	GRACILENE MARINHO BARBOSA	34313004x
056312	NOBIA SANTOS ROCHA	358862231	055636	HEIDI DE MENEZES DANIELE	144623444
052219	PALOMA HIROKO SATO	44.654.665-3	055382	HELENA CRISTINA DE OLIVEIRA PAIOLA	270773654
053232	PAOLA DARBELLO DA SILVA	338234366	055003	HELMA MARIA MARTINS LEITE	2353216
053586	PATRICIA RODRIGUES FIORIM	254328167	050981	HELOISE DE BASTOS NAVARAUSCKAS	34515082X
050636	RENATA MEDEIROS	321826413	054147	HÉNIA MASCARENHAS ANDRADE	530623730
051534	RITA DE CÁSSIA MONTEMURRO KOHATSU	12431753-4	052169	HILDETE ARAUJO DE SÁ	11.939.369-4
051969	SELMA MARIA OLIVEIRA DE SOUZA	11.945.259	054342	ILZA DE SOUZA PEREIRA OKADO	201394844
054770	TAIANE PEREIRA DA SILVA	412472454	054772	ISABEL APARECIDA PEREIRA	19610739
054789	TALITA DE OLIVEIRA BEZERRA AZEVEDO	448622245	052055	ISABEL RODRIGUES ELOY	440940631
054005	TALITA MOREIRA DE AGUIAR	333458394	053539	ISABELA MARTINS SANTOS	976713802
051324	TALITA PIMENTA DOS REIS MIRANDA	351044450	056295	IZABELA DOS SANTOS DE OLIVEIRA	494131895
050389	TATIANA JORGE MINGOSSI	23.408.838-2	055029	IZABELLE CRISTINA PEREIRA SIQUEIRA	1067293
Função: 1981- Especialista em Saúde (PSICÓLOGO)			055211	JAÍRA DOS SANTOS DE LIMA	334411026
Inscr.	Nome do Candidato	Documento	053774	JEANE ROBERTA BATISTA	280309570
056334	ADILENE DE ALMEIDA	17774080-2	051217	JÉSSICA SILVA DE OLIVEIRA	357357036
056090	ADMA MICHELE AKRAUCHE	241763125	056429	JONAS DA SILVA ALMEIDA	444522591
054684	ADRIANA BORGES DE ARAUJO	247421479	050386	JOSEANE DE SOUZA LINHARES	322993830
054640	ADRIANA DOS SANTOS PORFIRIO	429717957	056246	JOSETE DIAS DA SILVA	14116539X
052853	ADRIANA FATIMA DOS SANTOS	17945741X	050068	JULIANA NASCIMENTO DE OLIVEIRA	339624449
055535	ADRIANA RODRIGUES LEITE DE ALMEIDA	18530112	051001	JULIANA RUFFOLO PIEROTTI	34852271-X
055443	ADRIANA SANTORO MORALES	238649167	055096	JULIANA TRAVASSOS	362454644
052277	ADRIANA ZAMPOLLO MARQUES	21857003x	050683	JÚLIO CÉSAR AURIENI	227947897
055415	ADRIANE CRISTINA GIL WASSOUF	1572490	051613	JUREMA SANTOS FARIAS MONICA	441298497
054732	AHIDA DA COSTA FERREIRA	171373959	053165	KARINA ZILLER	305580279
055971	ALECSANDRA APARECIDA DA SILVA	409404305	052907	KATIA GOMES SIQUEIRA	284865126
056138	ALEXANDRA GOMES	20367038	050448	KÁTIA REGINA DE OLIVEIRA BUENO	297884062
051117	ALEXANDRE BATISTA	253630381	055632	KATYA CRISTINA GASPARELO	108854979
050908	ALINE APARECIDA DOS SANTOS	425609820	056071	LAIS SOUZA LOPES DOS SANTOS	41.208.895-2
055476	ALINE DE PAULA DO NASCIMENTO	349894310	052439	LARA CALDAS MEDEIROS DE SÁ ZANDONÁ D ALMEIDA	331645373
053202	ALINE RODRIGUES PIRES	487428195	054539	LARISSA SOARES LIMA	416652396
056587	AMANDA DE OLIVEIRA MOTA	2352937	054017	LEANDRO COSTA	45057037X
053230	AMANDA GONSALES NOVELLI	475196296	055320	LEONOR ALVES DE OLIVEIRA	154005423
052545	AMANDA RIBEIRO DA SILVA	379011256	050971	LETICIA ALVARENGA DANTAS	273680109

056193	LETICIA BREGALANTI GOMES	33699409-6	056243	ZILMA SILVA DOS SANTOS NASCIMENTO	9869619
054660	LETÍCIA FURLAN RODRIGUES	46713457-1	Função: 1982- FARMACÊUTICO(A)		
054645	LETICIA PIMENTA DA CRUZ	444716579	Inscr. Nome do Candidato		Documento
050257	LILIAN MARIA MOURA MARTINELLI	151475490	051413	ACYR MATOS DA SILVA	158977233
050248	LILIAN YUMI MATSUO	26868490x	051377	ADENILDO SOARES DE OLIVEIRA	52748000-9
050951	LUCIANE CORDEIRO TELHADA	403670068	050783	ADRIANA DINIZ CAPARELLO	325174623
054533	LUCIENE PEREIRA DO NASCIMENTO	446932309	051541	ADRIANA FERREIRA DE CARVALHO	450551982
052369	LYLIAN MITIE KAWABATA	274366770	056298	ADRIANA LUPICINIO LINS FINESSO	381191503
052553	MAGDA COELHO DA SILVA	341470466	052049	ADRIANA MARQUES GONÇALVES	278606805
052675	MAIANE CORREIA BRANDAO	34629454x	055806	ADRIANA NEVES ALVAREZ	363413078
054273	MAÍRA TAKARA ZANOTTI	443405827	052732	AGENILSON GOMES DA SILVA	307142012
050521	MARA BEATRIS CHECA	267243364	051029	AILTON SOARES TOSTI	272634724
053791	MARCELO ANTONIO DE JESUS	M6927505	055785	ALAINÉ GIOVANA CUNE	42628768
050002	MARCIA APARECIDA DA SILVA GOMES	29922661x	051350	ALAN ALVES DOS SANTOS	339225993
053851	MARCIA BATISTA DA SILVA ASSIS	320491833	055635	ALESSANDRA RODRIGUES MENDES	354350882
055335	MARCIA DA CRUZ DEL POZZO	241027901	050557	ALEX FERREIRA HENRIQUE	327970650
055966	MÁRCIA REGIANE DE ARAUJO FERREIRA	270519725	050775	ALINE APARECIDA LEITE CARVALHO	281884742
054037	MARCIO GONÇALVES VIEIRA	436261935	054206	ALINE CASTRO BESERRA	40533493x
050011	MARCIO SAMPAIO	46534091X	054438	ALINE CRISTINA FERREIRA FRANCISCO	468090150
051456	MARCUS VINICIUS GONZALEZ	460802847	055199	ALINE DA SILVA	422633793
050717	MARENICE DE BRITO SOUSA PADILHA	17385958-6	056413	ALINE DA SILVA MEDEIROS	405337309
054305	MARGARETE ABIGAIL RODRIGUES GRILLO	18299738-8	053127	ALINE DE OLIVEIRA ANTUNES	478562986
055713	MARGARETH MARGOT SCARAMUCCI	140235267	055706	ALINE MASSA OTSUKA	477817208
056425	MARIA ANISIA FRANCISCA COELHO	20641647-7	052855	ALINE TRINDADE DE MEDEIROS	334406626
055163	MARIA CRISTINA MARQUES RIBEIRO	10502956-7	051209	ALMIR FERREIRA JOVENTINO	349098888
056527	MARIA DE FÁTIMA HERCULANO OZATO	26585515-9	053367	AMANDA DE LIMA QUEIROZ	438373595
055283	MARIA DO SOCORRO CARVALHO DE ALMEIDA	278474597	056491	AMANDA RODRIGUES DE ALMEIDA TORRES	435440755
052838	MARIA JOSÉ DA SILVA	544879363	051176	ANA CARINA ROMUALDO DOS SANTOS	270901358
055915	MARIA VANESSE ANDRADE	2,00403E+11	055721	ANA CLÁUDIA GOMES DE LIMA	477427959
052381	MARIANA GIANNATTASIO BOZEDA	460057017	055664	ANA CLAUDIA SIQUEIRA	16947408-2
055711	MARIANA LOBO DE SOUZA	460272044	051608	ANA FLAVIA MIGUEL DOS SANTOS	23565940X
052918	MARIANA MAXIMINO	436870721	051052	ANA MARIA ALVARES DO NASCIMENTO	436140949
056302	MARILZA FERNANDES	2214722004	054741	ANA PAULA GONÇALVES RODRIGUES CONSOLIN	291290243
051758	MARIO ALBERTO DOS SANTOS XAVIER	306657752	055233	ANA PAULA SILVA OLIVEIRA	466426549
052943	MARISA APARECIDA REIGADAS BUANI	10690426-7	052540	ANDERSON CLAYTON RODRIGUES BARBOSA	342169403
055878	MARIU CASSELLI	114871917	054196	ANDERSON DA SILVA SANTOS ALVES	29323615X
053743	MARTA LUISA DA CRUZ ALVES	219924478	051651	ANDERSON DE OLIVEIRA COSTA	27613802
050235	MICHELE SIMÕES BINOTO DO AMARAL	285717509	054478	ANDRÉ PEGORARO	218359688
056158	MICHELLE ABOU DEHN	338033567	053353	ANDREA LOPES CUGNASCA DOS SANTOS	305316825
050901	MORGANA CEZARE	265347555	053988	ANDRESA MARTINS SANCHES	293190434
055204	NARA AKEMI HOKAMA PENTEADO ALVES	449579438	055823	ANELISE RODRIGUES SANTOS	408443157
055881	NATACHA MELO BITTENCOURT	998870	055004	ANGELANITA DUARTE PERIM	211160374
051831	NATÁLIA SAAB SESQUIM	49551127-4	055467	ANGELINA FAVALLI CARDOSO	352591493
052785	NATHALIA MIRANDA RODRIGUES	36435706X	053811	ANIELI LUCILIANI VELINI MASSONI	450490002
056226	NILTON EDGARD PALETTA	9600114-8	052962	ANSELMO PENHA DE FARIAS	21426276
052892	PATRICIA DE OLIVEIRA KIREMITDJIAN	29768896-0	056499	ANTONIO DOS REIS LOPES	MG 13163964
054032	PATRICIA HELENA DA COSTA E SILVA	22564642-0	050702	ARIANE ALVES SILVA	474792365
050347	PAULA FUKUDA PEREIRA	350062456	055401	ARLETE TOMOE MIZOKAMI	227404786
050032	PAULA MONTEIRO DE SIQUEIRA	401620347	055266	ATILA DA SILVA SOUZA	35236039
055689	PAULO HENRIQUE SANT'ANA CARNEIRO	536026233	050048	AUDRELYZE NUNES DE SOUZA	295583915
054284	PRISCILA CRISTINA DE LIMA	277591235	051179	AURO DIAS DA COSTA	140080557
052304	PRISCILA DE OLIVEIRA CAMARGO	456573252	052112	AYLA SARMENTO DIAS DE MELO QUEIROZ	437874266
053056	PRISCILA TOSINI GRANZOTO	44088679X	055159	BADIA HUSSEIN DAICHOU	10807693
053615	RACHEL LIMA DE JESUS	334635634	052122	BEATRIZ RODRIGUES PELLEGRINA SOARES	34393792x
052840	REGIANE BERTO PACHECO PIRES	423156044	051820	BIANCA DALMASO	47533926-5
055295	REGIANE DE SOUZA DOMINGUES	405783425	054375	BIANCA PEREIRA MARTINS	350057837
051971	REGINA CELIA DE PAULA FRANCISCO	273173029	050106	BIANCA RODRIGUES DA SILVA	296218340
054384	REGINA CÉLIA DUARTE	180114967	055207	BRUNA APARECIDA GOMES BOMFIM	326382896
055520	REGINA CÉLIA TASSINARI	19143784	054259	BRUNA XAVIER	407078885
053599	REGINE NATASCHA THIEME	171091322	056164	BRUNO ALVES DOS SANTOS	348627361
055940	REJANE DE MENEZES FARIAS	333293290	054450	BRUNO CAÍQUE LOPES	414578673
055303	RENAN MARINHO LOPES	407267128	051727	BRUNO MARCIANO DOS SANTOS	447276517
051944	RENATA FEITOSA MARTINS RECHE	335629507	052362	CAIO PLAÇA DE MEDEIROS	297050515
050849	RENATO LEONETTI DE CARVALHO	241224068	050916	CAMILA LÚANA DE OLIVEIRA	40872125-X
056089	RICARDO JACQUES SILVA PÉRES	300156340	056001	CAMILA MARSELLE AFONSO CIPRIANO	344266448
055617	RICARDO PAES DE BARROS MONTILLA	26139910 X	054615	CAMILA MEDEIROS CAVALCANTE ROSA	354353408
055453	ROBSON SALES PEREIRA	411370911	056448	CAROLINA JESUS SOUSA BASTOS	296098644
054084	RODRIGO BRONZE DOS SANTOS	422635935	050045	CAROLINA MARCUSSO	348699062
052137	RONALDO SOARES MARTINS	79794075	052142	CAROLINE NERY TEIXEIRA	332712527
051465	ROSA CATENA STAGNO	14.258.904-4	053421	CECILIA VIEIRA LOPES DE FARIAS	21295721-1
050136	ROSELI LOPES MATSUKUMA	21867541	053600	CLAYTON RIBEIRO DE SÁ	30836188x
054839	ROSEMEIRE SORENCE BORGES	439290065	053825	CLIDENOR NASCIMENTO DOS SANTOS	203885995
054181	ROSILDA GOMES DA SILVA	273563555	052404	CRISTIANE DE CASSIA SILVA	256124632
055949	RUDY SILVA VIEIRA	32377068X	055608	CRISTIANE SOUSA MOTTA	135171416
055687	RUTE SILVA DE LIMA	20555036-8	052830	CRISTIANE TEIXEIRA DA CONCEIÇÃO	297234754
051863	SAMANTA DA SILVA CARIOCA	444213818	051399	CRISTINA DA SILVA BARRA	274484122
053797	SAMANTA TAKARA ZANOTTI YOKOMIZO	443427902	052595	CRISTINA MIYUKI IWAMOTO UTIUMI	325021089
056399	SANDRA MARQUES LOPES DA SILVA	250387013	053440	CRISTINA NEGRI C GOMES	215479993
054899	SANDRA REGINA NAKAZONE	74681813	055860	DANIEL CARDOSO GUSMAO	290286256
055683	SHEILA FONSECA DE ANDRADE	229034524	054693	DANIELA ALEXANDRA DE ALMEIDA	403721921
052000	SHEILA SANTOS FARIA	460222715	053170	DANIELE CRISTINA DE FARIA TORRES	292934051
050986	SHIRLEY CRISTIANE CORREIA DA SILVA	422673559	055547	DAVID ANANIAS BOTELHO	306171272
055555	SHIRLEY DOS REIS SANTOS	29938018X	056430	DAVID CAVALCANTE DE MELO	343023891
055026	SIDINEI LEITE MIRABETTI	17339058-4	053616	DAVID RODRIGUES MACRE	22347113-6
054354	SILVANA APARECIDA COSTA	350309322	050781	DAYANE FABIANO WURLITZER	455502894
050243	SILVANA DE OLIVEIRA DOMINGUES LADEIRA	342339904	055942	DÉBORA CRISTINA DE SOUZA FERREIRA	309840375
051224	SILVIA HELENA CRUZ ROCHA	409726254	056575	DEBORA MOREIRA SOUSA	187184355
055082	SILVIA LAUREANO CARDOSO	11955589	055153	DENISE CRISTIANE TOMA	208943766
052849	SILVIA REGINA FAVERO DA CONCEIÇÃO	15872747	051239	DENIZE ALVES VELOSO	32667652-1
052697	SIMONE DOS SANTOS SOUZA SILVA	458084694	053451	DEZIANE ROCHA SANTOS	287003309
055812	SOFIA SIMIONATO PARROTI	238271456	054443	DIEGO APARECIDO DE OLIVEIRA CAMPOS	457215422
053767	SONIA MARIA CORTEZ OLDANI	14980857	052320	DIEGO DI PIAZZA PIMENTEL	439886247
055031	SONIA REGINA BRAZÃO MARTINS	348124090	050111	DIEGO HENRIQUE SANTOS NEGREIROS	450251883
054008	SORAIA APARECIDA BARBOSA DA SILVA	227206812	054006	DOUGLAS CANTUARIA SOUSA	40.679.412-1
054818	STEPHANY MARCHETTI ROSA	460483845	056189	EDIVANIA RODRIGUES DE OLIVEIRA SANTANA	36360340-2
055368	SUELEN COELHO RIBEIRO CARVALHO	43449580-3	054703	EDUARDO LEANDRO DA SILVA	433499906
053508	SUELI SIQUEIRA MONFORTE	183940040	055045	EDVALDO DA SILVA	286373828
053306	SUELLEN FREITAS DA CRUZ	467514215	052585	EGIDIO JOÃO DO NASCIMENTO JUNIOR	27393861-7
052616	SUELLEN MARIA VIEIRA DANTAS	435108025	052363	ELAINE ALMEIDA RIBEIRO CLAUDINO	281517368
052905	TÁBATA LARISSA MESSIAS DE AGUIAR	33917870x	053893	ELAINE CRISTINA MILUZZI FIGUEIREDO	449357089
052270	TÁCIA ROBERTA ZACCARI LOPES	257841970	054187	ELAINE GASPAR FONSECA	204313946
054045	TAMARES SILVA DE LIMA	347592594	050653	ELDA ALVES DA SILVA	339832332
055214	TAMIRIS CRISTINE CARVALHO DE FREITAS	470583320	054368	ELENICE DE PINHO RANIERI	37509770-3
055182	TANIA CRISTINA GREGORIO	399839094	052705	ELISANGELA JESUS DA SILVA FERREIRA	30761749X
052468	TATIANA ALVES KAMIYA	284887237	051767	ELLEN CRISTINA BARBOSA	435347160
055898	TATIANA FORLENZA PESPINELLI MORAIS	256542168	055220	ERICA APARECIDA DA SILVA	420903082
050238	TATIANE DA SILVA OLIVEIRA	424806447	052729	ERICA CRISTINA TORRES DOS SANTOS	445338611
052926	TATIANE RODRIGUES SOLA	300730536	053975	ERICA ROSA BARRETO	27822491X
050863	THAIS BAPTISTA MOURA	292227589	056005	ÉRICA VENTURA MARQUES	29587434x
056221	THIAGO JURADO	413273507	050458	ERICK ROCHA PASINI	412002607
053742	THIAGO MARQUES DOS SANTOS	32028707-5	052335	ERIKA CORDEIRO DE LIMA	355349103
054752	VALDIRENE DA SILVA NICODEMOS	193346436	053167	FABIANA CHAVES DA SILVA	433148251
053390	VALESCA BRAGOTTO BERTANHA	309521002	051596	FABIANA MAYUMI TAKAHASHI	181819880
056342	VANEÇA CRUZ TEIXEIRA	300922310	051865	FABIANA SANTOS VIEIRA	45905935-x
050842	VANESSA FERREIRA CAMPOS	43447907-X	052852	FABIANA SILVA SANTOS	270639743
050139	VANESSA GUARINO TAVARES DA CRUZ	325019113	050610	FABIO PINHEIRO SILVA	255797047
056085	VANESSA SIMÕES DE LIMA	29319420-8	050097	FABIO SILVA MEDEIROS	258716502
054292	VERA LUCIA IOKIKO IGARASI	355294357	053431	FABIOLA CRISTINA MIGUEL CAOVILLA PAUPERIO	195000250
055796	VERONICA GUIMARAES RODRIGUES	347986377	053804	FABRICIO FARLEY RODRIGUES LACERDA	10725836
053979	VIVIAN CRISTINA SILVEIRA	434774765	050747	FABRICIO FERREIRA DE VASCONCELOS	1371135
053226	VIVIANE MARIA DE SOUZA	453896248	055428	FELIPE JOSÉ CUCH DIAS	404096621
055370	WAGNER BATISTA BEZERRA	271892250	055572	FERNANDA BORGES DOS SANTOS	264630683
051588	WALDELICE APARECIDA MESQUITA	146574667	053517	FERNANDA CAROLINE SILVA	351762887
054470	WALESKA RODRIGUES DE JESUS	304167770	055937	FERNANDA DE JESUS DA SILVA	346190897
051002	WANESSA CASERIS DE PAULA	262935429	050449	FERNANDA ELISABETH DIAS COSTA GARCIA	281879618
053711	WILMA APARECIDA MONTEIRO DA COSTA	203698563	052017	FERNANDA MACHADO	454795312
050569	WILSON LUIS SILVA	41460085x	050478	FERNANDA MUNHOZ CARDOSO	447670992
054998	YONE LAURENTINO DA SILVA PANICO	216690869	052470	FLAVIA NISHIMURA	350283023

050732	FLAVIA OLIVEIRA DE QUEIROZ DIAS	434141410	050761	NATALIA ELEONORA DE ARAUJO DALOIA	492139866
052727	FLAVIA RENATA RIBEIRO DELBON	235813758	056228	NATALIA MACHADO DE PAULA	45027318
054603	FLAVIA SANTIAGO PEREIRA	56385971	052475	NEILDE DE OLIVEIRA ROCHA	326782837
055504	FLAVIO DALTON DAL COL	422085819	051481	NICOLLE AMORESANO	333206277
055252	FLÁVIO DOS SANTOS SILVÉRIO	27177282-7	055246	NILZANGELA CAVALCANTE NASCIMENTO	325711513
050629	FRANCINE CRISTIANE BERNARDO SANT'ANA CÂNDRIA	23538233-4	055222	NIVEA ALVES BARBOSA	328941554
056186	FRANCISLAINE NUNES REIS	33168102X	051309	NOEMIA DINIZ DE PAULA	220432090
053201	FRANKSNEY SANTANA GREGÓRIO	350636783	055876	PATRICIA HARUMI MATSUMOTO	333960853
056410	GABRIEL BELANGERO GIRALDES	344069758	054957	PAULA MOREIRA DOMINGUES	43884564X
056059	GABRIELA DO NASCIMENTO GONÇALVES	408688518	055065	PAULO FERNANDO CRUZ CAVALCANTE	19321677
051428	GEISIELE CONCEIÇÃO DE MELLO TESCHI	505891487	051291	PAULO ROBERTO ROSSIM	34063340
053159	GICELIO LEMOS	277977642	054733	PLINIO FIRMINO DA SILVA	30329050-x
055610	GILBERTO PARREIRA DE SOUSA	307343054	052216	PRISCILA APARECIDA MEDEIROS	MG-16.371.340
055847	GISELE BAPTISTA MANTOVANI	433628479	055419	PRISCILA CASÉCA VAREJÃO	426763075
051435	GISELLE BOMFIM DA SILVA	231960013	053369	PRISCILA CHAVES EMIDIO	30984227X
051522	GISELLE MARIA DA SILVA	40903838-6	052002	RAFAEL BUTINHÃO FERREIRA	331677726
055686	GISELLE PIRES DE ANDRADE	43750525X	053548	RAFAEL CAIRE DE OLIVEIRA DOS SANTOS	337643416
055248	GISLAINE VALENTE DOS SANTOS	481003472	052120	RAFAEL DE FREITAS FERNANDES	438425467
052235	GIULLIANA MARA ROVERAN	302448512	055481	RAFAELA SABINO DA SILVA	467091894
050974	GIZENAIDE APARECIDA DE OLIVEIRA	406798497	053029	RAQUEL DE ALMEIDA CARDOSO	328776634
053783	GLAUCIANE CARVALHO SILVA	28188237x	054699	REGIANE MARQUES DA FONSECA	30119693X
050934	GLEICIANE BRITO DE SOUSA	13368871999-0	051214	REGINA BUENO DA SILVA	458877190
052629	GUILHERME LIMONI CALDAS	346559625	054406	REGINA KATSUE TSUKADA	228033214
055138	HELEN CRISTINA CEOLIN GOMES	407990896	051038	REGINA TAVEIRA DA SILVA	288862521
055385	HELEN CRISTINA GONÇALVES CASTANHARI PEREGO	43055932X	051723	REGINALDO ALEXANDRE VALLE DA SILVA	250364438
051156	HELEN KARAME HIRAHARA	250388844	050371	RENATA BARROS SOARES	42733598x
055693	HELIANAY BARBOSA DA SILVA	325710673	051982	RENATA DINIZ AGUIAR	353195261
050010	HERMESSON FERNANDES SILVA	377881971	053362	RENATO DOS SANTOS ANTUNES	355341505
050704	IARA ESPINOSA ALVES DA CUNHA	278738862	054775	ROBERTA APARECIDA ANTONIO	333839286
053027	ILDO DOS SANTOS FERREIRA	28083983-2	052955	ROBERTA BRAGA AMORAS LEAO	53490404X
053107	INGRID LAGO DOS SANTOS	118552520	054496	ROBERTA RAFAELA TREVISAM DOS SANTOS	66467406
055537	INGRID TAMARA MARIANO DE ALMEIDA	309840740	051968	ROBERTA ZUCARELI ABDALLAH	321189656
053909	IOLANDA RODRIGUES DE CARVALHO RIBEIRO	298818401	053309	RODOLFO AURÉLIO CASTANHA	23038223-X
054495	IONARA FERNANDES NEVES	325016847	056377	RODRIGO FELIPE DE OLIVEIRA	325696470
052281	ISLENE LADISLAU DOS SANTOS NASCIMENTO	425972665	053018	ROSANGELA ALVES DO NASCIMENTO GONÇALVES	137777711
055319	IVAN LIMA BARBOSA DOS SANTOS	280715420	055226	ROSÂNGELA MAIA PEREIRA	305173881
051326	IVONE DE SOUZA AVELINO GOMES	247914101	054843	ROSELI APARECIDA DA SILVA SÃO JOSÉ	162944652
055797	IZILDA DE JESUS SILVA	25538161X	055480	RUTE ALVES BENTO	91455339
051259	JACQUELINE FREITAS DE SOUZA SANTOS	418993634	055627	SABRINA DE MATOS PIERROTTI	465496507
050940	JANAINA EVALDT DA ROCHA	436588729	053920	SABRINA NAGASSAKI	276512200
055990	JAQUELINE PEREIRA DE OLIVEIRA	287082775	054578	SAMUEL GENARI DA SILVA	28640851x
050348	JAQUES AMORIM SILVA	464481338	054587	SANDRA APARECIDA DE OLIVEIRA	451960282
053293	JEFERSON OLIVEIRA DE SOUSA	554682011	050937	SANDRINI TERESINHA DE ANDRADE	320135421
054111	JENNIFER BARRETO BEZERRA DE MELO	436934413	051678	SARA OLIVEIRA DA SILVA	414080282
056063	JENNIFER DOS REIS ALENCAR	249091720	054879	SARAH CLAUDINE M F C FERNANDES	372572480
054002	JÉSSICA GUARANEZ DA SILVA	36.552.229-6	051700	SEBASTIÃO FRANKLIN RODRIGUES	21476725
050510	JESSICA LARISSA GOMES DE OLIVEIRA	477886966	050744	SHIRLENE COSTA JUNQUEIRA	292319757
055744	JOÃO CARLOS FERREIRA GOMES	25391829-7	051346	SILAS GOMES DE ARAUJO	325140315
053347	JOSE AUGUSTO DE CAMPOS ALMEIDA	282818455	053668	SILMARA APARECIDA DA SILVA PACAGNAN	178477278
056171	JOSÉ ERNANDE DE SANTANA	363603372	055903	SILVIA CRISTINA PEREIRA SANTOS	227209746
055604	JOSÉ MANOEL DE SANTANA FILHO	205002328	054711	SILVIA DIAS FERREIRA	334739214
056197	JOSEFA CORREIA DOS SANTOS LIMA	1665389	051205	SIMONE SANTOS CUNHA	278223928
056378	JOSIVETE PEREIRA BENIGNO HORUIVA	241282846	055600	SONIA DOS SANTOS LALAU	507976927
053352	JOYCE DE MELO PEREIRA	490242935	053180	SUZANA DOS SANTOS RODRIGUES DO NASCIMENTO	439601137
055462	JUCILEIA VIEIRA MACIEL	356029967	055677	SUZANA ELISABETH SCOCATO TEIXEIRA	459806956
056299	JUCINARA DONADELLO DE ARAUJO	246548253	055641	TABITA PRUDENTE SANTIAGO	343765792
053757	JULIA DA SILVA DIAZ	320298334	055827	TACIANE GOMES DA SILVA	46724313X
050069	JULIANA ALMEIDA COSTA DE BRITO	424271904	050582	TAMIRES TAIS DOS SANTOS	423965098
053507	JULIANA CRISTINA DO NASCIMENTO LINS CAMPOS	32465067-x	054203	TANIA MEDEIROS	274010306
054592	JULIANA DOS REIS COIMBRA	266838029	054326	TATIANA ARAUJO DE SOUSA	28573233
055225	JULIANA ROSA D'ALBUQUERQUE	352413669	053894	TATIANA DA SILVA FRANCELINO	328939353
051535	JULIANA SIMPLICIO CORREIA	29.414.914-4	054219	TATIANA DA SILVA PIRES	273938393
054296	JULIANA THIEMI YAMAUCHI	32407816X	055568	TATIANA FERREIRA DIAS	300439817
055695	JULIANA VENDRAMINI DE PAULA OLIVEIRA	44049913-6	053530	TATIANA TEIXEIRA VILHENA LOPES	44245207x
053075	KAMILA BARBOSA DE SOUSA	345150399	055136	TATIANE LIMA ALVES	42558679
051673	KAREN CRISTINE MENEZES JARDIM	438202181	055638	TELMIA MORETTI GRECCO	248898541
056235	KARINA ARANTES ZEFERINO	412673873	050802	THAIS FULAN FERREIRA	439289403
051405	KÁTIA VARGAS PAGLIUCA BORGES	349273959	053644	THAIS GISELE ZANOTTO ASSOLINI	230373951
051125	KATIANE RODRIGUES MARTINS	502720062	051658	THAIS HELENA DA SILVA	24891523X
050001	KELLY LONGOBARDI MAGANO	438207518	051193	THAMIRIS MENDES DE SOUZA	277188489
056422	LARISSA CRISTINA DONEGATI	468758975	050572	VALDERI LUIZ DOS SANTOS	41219272X
056231	LARISSA ROSA DE LIMA	423728751	055336	VALERIA CAMILA DA SILVA ORIZIO	423564067
053533	LARISSA SALIM SANCHES	337644019	050496	VALNEIDE MARIA DE LIMA DOS SANTOS	264632874
056268	LEANDRO ANTUNES PADOVES	439729749	055239	VANESSA DE PONTES FERREIRA	35529367-5
054667	LEILA REGINA DE AQUINO BEZERRA	467092655	051197	VANESSA FERRAZOLLI DE OLIVEIRA	288057715
054988	LENIVALDO DE OLIVEIRA ALVES	378090604	051301	VANESSA GIOVANNETTI CACCIOLARI	343899164
051372	LETICIA SILVA DA CRUZ	48412471	053321	VANESSA MARTINS MACHADO CRUZ	290492361
054012	LEUCIO FLAVIO DE LIMA GONÇALVES	363460056	054041	VANESSA RAMOS DE SOUZA	466920258
053357	LÕANE DE PAULA PEDRO	34165744x	054116	VANESSA SANTOS DO NASCIMENTO	334718727
055620	LÚCIA HENRIQUE RIBEIRO	324424024	055619	VANESSA SIEIRO DOS SANTOS MARINS	32571082-X
054764	LUCIANA APARECIDA BRANDÃO	437638704	010005	VERONICA PEREIRA DA SILVA	37843177-8
051631	LUCIANA DE SOUZA SOARES FERREIRA	239133663	055538	VILMA VIEIRA GUILHERMETE	243590027
054321	LUCIANA FERREIRA DE LUCENA	230011962	052870	VINÍCIUS TEXEIRA DA SILVA	478333122
055565	LUCIANA GOMES RIBEIRO SANTOS	452687743	053154	VIVIAN SAKAMOTO OBARA	436626846
054963	LUCIANA LOURENÇO SOUTO	281892076	054106	VIVIAN SOARES MORETTI	442412927
051146	LUCIANA VIRGÍNIO MARTINS	421959423	055429	WALDER ALENCAR SOUSA	22093017X
050885	LUCIENE FERRER ALVES	342204877	055002	WANDO FERRAZ DOS SANTOS	440228335
054174	LUCIENE MELO DE MIRANDA	340640273	054680	WILSON ALMEIDA DOS SANTOS	249197649
053870	LUCIENE SANTANA DOS SANTOS VITAL	339964741	055681	ZACARIAS ALVES DOS SANTOS	224496360
054923	LUIZ MANOEL DA SILVA	424126059			
053024	MANOEL DINO TORRES	254333758			
056145	MARAIZA PEREIRA DO NASCIMENTO	290657532			
052725	MARCELA CASSIANA FERREIR DA COSTA	339893038			
052191	MARCELA SALOMÃO	359985014			
056424	MARCELLA MOREIRA VIANA	1004893989			
054140	MARCELO GOMES MALAQUIAS DE JESUS	MG-13.867.120			
052603	MARCIO YASSUO UTIUMI	307339427			
056286	MARCOS FREIRE DA SILVA	253143299			
053866	MARCOS HIDEO NISHIDA	232309395			
051571	MARCOS SODRE DOS SANTOS	241267778			
051652	MARCOS TADEU SANTANA JÚNIOR	478996779			
055825	MARCUS VINICIUS MONTEIRO DE SOUSA	49495811x			
056248	MARIA ANA ALVES NETA	M9278303			
054104	MARIA EMÍLIA VIGNOLA DE MOURA	18692434-3			
050433	MARIA FABIANE DA SILVA COSTA	524631268			
055782	MARIA PAULA DE SOUZA E SILVA	445822132			
052608	MARIA ROSILENE DE MOURA	280699670			
052274	MARIANA CORREIA DE OLIVEIRA ALVES	250562418			
052731	MARIANA MARTINEZ NIGRO BRAGA	434230820			
051138	MARIANE LIMA DA COSTA	482929273			
055753	MARICLEIDE SOUZA DA SILVA	32202626x			
055377	MARISETE CATHARINO DA LUZ	20178857			
050095	MARIZA TRINDADE DE ALMEIDA CORREA	258308102			
055251	MARLENE MOTCINSKI	431904558			
052869	MARTA ALVES DE SOUZA	426873518			
050577	MATHEUS PEREIRA PALMO	347601339			
054007	MAYRA FERNANDA BENEDETTI OLIVEIRA	423561662			
055383	MEIRE ALMEIDA DOS SANTOS	230865938			
056318	MICHELLE PATRICIA MARCELINO DE OLIVEIRA	441309082			
051548	MISSENO MAIA	M8784118			
053098	MOISÉS ALMEIDA DOS SANTOS	29360714X			
054159	MOISÉS RICARDO DALMASO	29768601X			
051595	MÔNICA GOMES ALMEIDA	350061014			
051331	NADILSO BEZERRA DA CONCEIÇÃO	323285521			
054871	NADIR JERONIMO DE MELO	21438195X			
053731	NAIANE MENDES TEIXEIRA VICENTINI	342210117			
052566	NANCI GONÇALVES DE BRITO OLIVEIRA	15401770X			
050202	NATÁLIA DA COSTA PIOL GUIMARÃES	442358118			

054982	FELIPE LAURINO	436934383
056075	FERNANDA VIVACQUA GOMES	230506975
052981	FERNANDO HENRIQUE YOSHIDA CEZARIO DA SILVA	93939700
051181	FLÁVIA REIS DA SILVA	320708342
052857	GABRIEL FERNANDES FONZAGHI	439672284
052797	GISELLE PILEGGI	281501300
050682	GRAZIELLA GALLO	326209840
053242	GUILHERME SAGGIORATTO DE MELO	40614392
055455	HAIULY VIANA GONCALVES DE OLIVEIRA	229288261
050102	HELENA MARÍLIA PASSOS DE CASTRO	10498977
050397	HELTON OLIVEIRA FERREIRA	276723387
055090	HENRIQUE LENTULO ARAUJO	449242808
056522	HENRIQUE MARÇAL BASTOS	207558644
053822	IARA LÚCIA VICENTE	189220491
053541	IZABEL DUTRA ALVARES	57460635-x
055707	JOÃO GABRIEL ZERBA CORRÊA	194913727
055277	JOSEFA GOMES DE LIMA	448696411
052336	JULIANA ALMEIDA GERMANO	401835078
053514	JULIANA SANTOS GERALDO	438322137
054882	JUSSARA YOSHIMI SHIMONO	420529780
051805	KAMILA GIVIGI BASTOS	455197684
055330	KARINA DA SILVA RODRIGUES	448905061
051817	LAIS APARECIDA DE ALMEIDA GOMES	419864970
053273	LIANE LISSA MINAMIHARA	43977380-5
054492	LILIAN VIEIRA SOARES	353810095
050513	LUCAS CRISTIANINI MACENA DE OLIVEIRA	291310783
056144	LUCAS RABAÇA DOS SANTOS	202875951
056187	LUZILENE MARIA DE SOUZA	354227142
056222	LYGIA PAIXAO JORDÃO	7790488
056518	MANTOVANE SILVA DE MORAIS	280262607
050736	MARCEL PEREZ PEREIRA	25551722-1
053055	MARCELA MORI MENZATO	30881036-3
051121	MARCELO GABRIELE BROCHADO	238789950
051317	MARCO ANTONIO STAUFACAR CORREIA	248838453
054081	MARCOS FABIO PARREIRA	212448377
050285	MARIANA HAMAUE	477851939
054892	MARINA OSTI MAIA	266615090
053597	MAURÍCIO ROBERTO TOSTI NARCISO	288886082
054131	MICHAEL AVELINO BORGES	43679021-x
054642	MILENA MARTINELLI WATANUKI LIMA	306845350
053184	MILENA MICHELIN MOTTA BARBATO	30.910.516 - X
054360	MONICA LIMONGELLI GOULART	170251354
052664	NATALIA MAYUMI ARITA	477977479
050605	PÂMELA PEREIRA MACEDO	274016606
056046	PATRICIA DE OLIVEIRA ESMERINI MIAZATO	440239163
050725	PATRICIA LIRA	294488339
054881	PATRICIA REGINA ESTEVES	214174608
053521	PAULA CHRISTINA GONZALES PRAXEDES	264074476
055237	PETERSON EIDY INUIE	345378222
052383	RAÍSSA LARA ROCHA	MG13897119
051933	RENATA MYOKO CAETANO AOKI	241737539
050186	RENATA RITA CORREIA DOS SANTOS	286090843
051826	RENATA SOARES FREIRE GODOY	278916818
050550	RICARDO SALVE PEREIRA	335623955
055758	ROBERTA DOS SANTOS	297052317
050079	ROBSON OLIVEIRA DOS SANTOS	297541043
054172	RODRIGO ALVES DA SILVA	30379003-9
053111	RODRIGO CESSO DA SILVA	282136186
051316	SANDRA KIOMI KUSABA	14698917
055418	SANDRA REGINA SALA VIEIRA	18315266
050563	SIMONE MARIA DO NASCIMENTO	192311128
055634	TAHINA FERRAÇO	43457708X
050964	TAIS COSTA STAFFEN	25310010-0
054692	TALITA PITTA DOS SANTOS BUENO	224778833
054612	TATIANA GERAISSE GORENSTEIN	34.619.741-7
050157	TATIANE M GIOVANI	325542958
050646	TELMA ROCHA TAVARES	440451358
055930	TERESA CHORENSE NUNES	282408319
051461	THAIS INGLEZ DE ALMEIDA	236950526
050851	VALMIR DOS SANTOS PINTO	25853866 1
050889	VANESSA NUNES BASTOS	18394429
053826	VIVIANA MOLERO BARRIGA	27485466-1
050818	WANESSA KELLY BATISTA	332197281
055038	WILMA SCARLET HASPER FREIRE	403321876
052630	YARA SILVA MEIRELES	124021184-5

Função: 1985-NUTRICIONISTA

Inscr.	Nome do Candidato	Documento
050710	ADENILDE CÂNDIDA TAVARES	356544382
051059	ADRIANA RODRIGUES SILVESTRELLI	263793400
050967	ALECSANDRA SOUZA SANTANA	458534948
055875	ALESSANDRA BARBELI DE LIMA	241515725
055267	ALEXANDRA CALVO DE OLIVEIRA	288855139
050119	ALICIA FERNANDEZ	57684337-4
054668	ALINE ALVES DE SANTANA	448794962
055087	AMANDA BATISTA DE OLIVEIRA SANTOS	337837880
053674	AMANDA JOSÉ PEREIRA DO NASCIMENTO	281951032
055826	ANA BEATRIZ PACITO ALMEIDA	364044445
053414	ANGELA SUN LI WU	47254438X
055260	ANGELICA SAMER LIMA DA SILVA	308492985
055120	ANNA CAROLINE PEREIRA VIVI	492798722
055089	BÁRBARA SANCHES ROLIM DA SILVA	361743841
055203	BEATRIZ SILVA RODRIGUES DE SOUZA	482681597
056490	BEATRIZ SOUZA DA SILVA	217186269
050400	BIANCA ALINE DA SILVA SALES NEVES	410027285
056183	BRUNA MARCELLE REZENDE	346828764
054150	CAMILA FERNANDES FAGUNDES DE CARVALHO	444607699
055091	CAMILA HARUMI SAITO OI	MG14195637
052026	CAROLINA ANDREZA FERREIRA BONALUME BARBOSA	428359930
054484	CAROLINA OLIVEIRA BARROS	478933460
055968	CHRISTINE TOMYE MORIYAMA	281687730
052388	CILÍRIA SOARES ALVES DOS SANTOS	1382569424
051629	CÍNTIA LEMES GONSALVES	415673483
053261	CLÁUDIA MORI	35028069-1
053105	CLEMAM ELEUZA CAVALCANTE DA COSTA	275966100
053965	CLEONICE DAMASCENA GONZAGA	383723899
051415	CRISTIANE APARECIDA ALVES QUEDAS	276926201
053061	DAIANE DE ALMEIDA PEREIRA COSTA	456656339
053933	DANIEL SERPA DE BRITO	358701533
054408	DANIELLE KAORI YAMAZAKI	449547152
051312	DANIELLE SABINO NAPOLITANO	48694553-4
051775	DAVID NOVAIS BARRETO	47078781-8
053764	DEBORA DE SOUZA ESTEVES	25820848X
051470	DEBORA ELYODORA CANTADEIRO	192222582
050771	DENISE DE MELO BARBOSA	339831820
051539	EDILAINE CRISTINA DE MELO KAWACHI	33004025X
055379	EDINALVA ALVES DA SILVA SOUSA	23040555-1
054859	EDNA VIEIRA DE ARAÚJO SOUSA	999339
050130	ELAINE CRISTINA LOUREIRO	300014843
056461	ELINEIDES SANTOS SILVA	278302853
053710	ELIS DAIANE MOTA ARAÚJO	425164068
055433	ELLEN CRISTINA DA SILVA GOMES	35.884.845-3
050642	ÉRIKA DOS SANTOS FRANCO ARRUDA	43929096x
055987	EVELYN DEARO SPOINOZA	449692036
054909	FABIANA CRISTINA TORRES DE PAULO	28971414x
051139	FERNANDA CUNHA QUIJADA	419408939
055564	FERNANDA TEIXEIRA GONÇALVES	29933761-3
053097	FLÁVIA CRISTINA MENDES DOS SANTOS	339829722
050825	FLÁVIA PETRÂNGELO DE BARROS	472648433

056569	GERALDA SOARES DOS SANTOS SOUZA	17254631X
050153	GIOVANA OLIMPIA PIRES DE OLIVEIRA	306836270
052791	GIOVANNA MITCHIGUIAN	325219382
055529	GISELE FRANCISCA DE ARAUJO	290806707
053673	GIUSEPPE CANGELOSI JUNIOR	33670379x
055703	HELLEN DE ANDRADE LINO	42892105x
054153	HIMIKI ONAGA	w464880b
055285	IONA GONÇALVES BARBOSA	57698910-1
051091	JANAINA CASSIA DE FREITAS	26593041-8
055435	JANAINA SILVA LIMA	43397707-3
055057	JANETE QUEIROZ DE ANDRADE SILVA	376823768
055630	JÉSSICA ALVES DA SILVA	474237035
050141	JÉSSICA DE ALMEIDA IDALIO	476605246
051839	JÉSSICA PRATES DE OLIVEIRA	474213183
053333	JOICE MORAES DOS SANTOS	453876791
056582	JULIANA FONTES DUTRA DE OLIVEIRA	43231100-2
050880	JULYANA ARAUJO OLIVEIRA	493862596
053156	KÁTHIA TERUMI ADATI	22720925-4
050657	KELI REGINA CAETANO SILVA	293556039
050033	KESLLEY ARAUJO DA SILVA	47305950-2
051433	KETLEY ANJOS DE JESUS	469761544
050655	KEYLA LOPES MACEDO FIGUEIREDO	29.345.922-8
050041	LAINE GRAZIELH DOS SANTOS	379780380
050438	LAIS KUAYE	436619854
053819	LARISSA NAVARRO	306961854
054596	LEIDIANA LOPES FRANÇA DOS SANTOS	34848223-1
050752	LETÍCIA APARECIDA BARROS	41164208x
051104	LIDIANE CASSOLA ROZETTI	325548808
050906	LILIANE AMBROZINA TAVARES	406792847
051446	LIVIA MAGION	43526208-7
051614	LIVIA OZORIO DE OLIVEIRA	333955006
054769	LUANA ABRÃO PALMA	347174565
050277	LUANA ROSA PEREIRA	349277333
050356	LUCIANA DE MATOS CORREA	12553120
050088	LUCIANE RAMOS CÂMBUI SARAIVA	232483826
056018	MAGALI BATISTA DOS SANTOS	257448640
050701	MÁRCIA MARIA VILELLA BARBOSA	232302558
050145	MARCIA REGINA GARCIA TUCCI	24114438-3
051601	MARCIA SAYURI HISAMORI	265351315
055170	MARIA APARECIDA GUEDES RIVAS CONTINI	12559515-3
051037	MARIA LEA BARREIRA DE SOUSA	197485290
054194	MARIA STELLA ROSATI DE OLIVEIRA	460308622
054319	MARIANA RAMALHOSO ALVES	350300793
052583	MARIANA RICCI DE SOUZA	482923350
056275	MARILIA MARIA NASCIMENTO ANTENOR	340949752
050652	MARLY MARIA DA SILVA SANTOS	25378456-6
055309	MARTA ROSA DOS SANTOS	25573454-2
056027	MEIRE DA SILVA TARCHA	124602538
050894	MICHELE DOS SANTOS COSTA	473295817
055602	MIRIAN FERREIRA DE BARROS LUIZ	15914359-7
051747	MONICA YAMADA	321135787
056140	NATALIA ALVES DE ARAUJO CARDOSO	458896457
052793	NATALIE RUTH ALMEIDA QUIRINO	417619595
051915	NAYARA SANTANA COSTA	480098395
054127	NEIDE DAIANE DE SOUSA	492537446
051489	NEUSA OLIVEIRA ZERBINATTI	205557703
053895	NORMA CONCEIÇÃO FREIRE PALOTA	16715902
055751	ODILENE RIBEIRO	232347621
050234	PALOMA DOS SANTOS GARCIA	355382611
050767	PATRICIA DE AGUIAR SILVA.	432880094
054873	PAULA CAROLINE PEREIRA DOS SANTOS	36305279-3
052582	PAULA CAROLINE TORRES SANCHES	467119117
054729	PRISCILA NAVARRO CARLIN	184900062
054476	PRISCILA PINTOR MENDES	289296638
050384	PRISCILA REGINA HORAS	416610407
051536	PRISCILA SANTOS PACHECO	324944871
051292	PRISCILLA CAPELLI FONSECA	32.114.084-9
055287	RAFAELLA GUIMARÃES MORAES CAMARGO	485679565
050274	RAMINE RODRIGUES LIMA	427500151
053147	REGIANE CARINHANHA RIOS	436043282
050245	RENATA BUENO GONÇALVES	407005614
056160	RENATA CRISTINA PIRES	23636008-5
054575	RENATA FARINA MATOS	298861987
054473	RENATA RIBEIRO CAETANO	1664640
051721	ROBERTA MIYUKI TOLEDO DE AMORIM	23585654X
056024	ROBSON PACHECO LERIAS	203717247
055645	RONEY FERREIRA DE PROENÇA	344722260
052620	ROSANA SILVA BARBOSA SANTOS	26196279-6
050015	ROSIMERI SANTOS DO PRADO SILVA	236220317
052790	SANDRA APARECIDA DO NASCIMENTO	195519929
054480	SHIRLEY APARECIDA CLEMENTE	249201409
052178	SIDNEIDE DO NASCIMENTO MESQUITA	246488773
052581	SILVANA MAGALHÃES DA SILVA CHAVES	116613208
056412	SIMONE PEREIRA DA CRUZ	195540839
053076	SIMONI UEMURA	24990455-x
055901	SOLANGE MOL ROLIM DE SOUZA	174208339
052138	STEPHANI FILGUEIRAS MASHKI	447795673
055788	STEPHANIE LOUISE DE BARROS NETO	409402448
055841	STHEFANIE DOMINGOS DE MELO	479948045
053080	SUELEN JORGE DE SOUZA	433452602
054300	SUELI DE JESUS VIDIGAL	24632135-0
054310	TAIRIS REGINA DA SILVA LUNAS	458225745
050115	THAIS FERREIRA BASSAN	259359634
052192	VALDEMAR FILHO SILVA SANTOS	546754600
053262	VANESSA FERREIRA DE OLIVEIRA	431271422
051056	VANILSE PEREIRA DA SILVA	417256486
052497	VANIZA CRISTINA P. DE FREITAS	320900435
053779	WALDEILZA ANDREZA DA SILVA	30390771X
056109	WALESKA FELIX RODRIGUES DOS SANTOS	436254530

EDITAL DE RESULTADO Nº 06/2014-SAM01

A **PRESIDENTE DA COMISSÃO ORGANIZADORA** do Concurso Público para as funções de **Agente de Manutenção de Automotores - ELÉTRICA, Agente de Manutenção de Automotores - TAPEÇARIA AUTOMOTIVA, Agente de Serviços de Saúde - AJUDANTE DE NECRÓPSIA, ENFERMEIRO(A), Especialista em Saúde - FISIOTERAPEUTA, Especialista em Saúde - FONOAUDIÓLOGO, Especialista em Saúde - PSICÓLOGO, FARMACÊUTICO(A), MÉDICO(A) VETERINÁRIO(A), NUTRICIONISTA, OPERADOR(A) DE MÁQUINA PESADA, PRÁTICO(A) EM FARMÁCIA e Técnico(a) de Diagnósticos - ELETROENCEFALOGRAFIA**, no uso de suas atribuições legais e considerando o Edital de Abertura do Concurso Público nº 10/2013-SAM01,

TORNA PÚBLICO
 1 - As **Notas** obtidas pelos candidatos nas provas objetivas realizadas no dia **12 de Janeiro de 2014**, conforme **ANEXO ÚNICO** que acompanha o presente Edital.
 2 - O candidato que não estiver de acordo com o resultado constante do anexo único poderá interpor recurso, devidamente fundamentado junto ao Posto de Atendimento do IBAM instalado na Biblioteca Municipal Monteiro Lobato, sito à Rua João Gonçalves, 439 – Centro – Guarulhos, nos dias **28, 29 e 30/01/2014**, no horário das 9h às 15h.

ANEXO ÚNICO DO EDITAL DE RESULTADO Nº 06/2014-SAM01

Relação de Notas por Ordem Alfabética	Nota	Inscr.	Documento
Função: 1975- Agente de Manutenção de Automotores (ELETRICA)			
Lista Geral (Todos os candidatos)			
Nome do Candidato	Nota	Inscr.	Documento
ALAN LEONARDO DA SILVA VASCONCELOS	12,00	050810	333943120
ALESSANDRO DA CUNHA FERREIRA	10,00	053891	25324394-4
ARMANDO DA SILVA MACHADO JUNIOR	Ausente	056588	431103094
ATILA AZEVEDO DOS SANTOS	16,00	055595	34730221x
CLEBER WOHERITON REIS DA ROSA	17,00	055426	001453406
DANIEL CARLOS INOKUMA FERREIRA	Ausente	054719	296798046
DANIELE DE JESUS FRANÇA	15,00	053123	40.438.140-6
DEVIVISON SEBASTIAO RODRIGUES	17,00	053981	482016140
ERIC DE ALBUQUERQUE CAVALCANTE DA PAZ	16,00	053645	401382114

JANAILTON CARDOZO BARBOZA	19,00	050993	18686541
JOSE CARLOS PINHEIRO	Ausente	051418	14458799
LAÉRCIO SOARES DE SOUZA OLINTO	15,00	055172	32554303-3
LUCAS FERREIRA NASCIMENTO	Ausente	052447	482689808
LUI XIMENES ARAGÃO	Ausente	050074	362437531
MARCELO ALVES	7,00	056288	236223239
PEDRO LIMA DOS SANTOS	17,00	051819	54602113X
RAFAEL DE ARAUJO LAVRAS	21,00	056428	351050450
RAFAEL FRANCIS GONZALEZ	17,00	054508	327124477
RICARDO DORIA	15,00	055492	270689618
RONALDO DO AMARAL SANTOS	19,00	053171	428515873

Função: 1976- Agente de Manutenção de Automotores (TAPEÇARIA AUTOMOTIVA)**Lista Especial (Candidatos com deficiência)**

Nome do Candidato	Nota	Inscr.	Documento
PAULO CESAR RAIMUNDO	Ausente	051162	180082486

Lista Geral (Todos os candidatos)

Nome do Candidato	Nota	Inscr.	Documento
ANTONIO EDUARDO SILVA MELO	10,00	052303	85742880
BRUNO CAUZZO	Ausente	051836	473743000
CICERO ALEXANDRE ROCHA	21,00	051455	543531946
CLAUDIO ALEXANDRE DOS SANTOS NARDES	16,00	054779	488378114
CLEBER JAQUES CAMPOS	Ausente	054068	20.112.164-5
DANILO HENRIQUE NUCCI	Ausente	056253	325124930
FABIO PEREIRA DOS SANTOS	14,00	054255	36303897-8
FLAVIO SANTOS CAIROLLI	Ausente	056052	492897128
HILTON CARLOS DA SILVA	Ausente	051655	30041267-8
IVANILTON BARBOSA DA SILVA	Ausente	052290	222211040
JOSÉ ALDYR LEANDRO DE OLIVEIRA	9,00	056438	38.919055-X
JOSE ANUNCIADO DE OLIVEIRA	8,00	051694	541093939
LAURA RODRIGUES DA ANUNCIAÇÃO	11,00	055420	342370480
LUCAS REIS SANTANA SOUZA	8,00	052557	475815658
MARCELO HENRIQUE COLETTI	16,00	050990	261634616
MARCIO ELIAS DE CASTRO	12,00	053882	329682192
PAULO CÉSAR PIMENTA	11,00	056285	225236424
PAULO CESAR RAIMUNDO	Ausente	051162	180082486
ROBSON PICHIRILO	5,00	052554	286899905
RODRIGO ALVES DOMINGUES	Ausente	055654	400888440
RODRIGO JOÃO BEZERRA	14,00	051606	344817593
RODRIGO VENDRAME FAVARÃO	19,00	055284	426437500
RONALDO ARAÚJO DA SILVA	10,00	055998	175912865
STIVERSON SILVA DOS SANTOS	Ausente	052454	50.590.158-4
WEBER SILVANO PACHECO	19,00	054253	49000556-1
WEVERTON ALEXANDRE DA SILVA	17,00	050076	47552665X

Função: 1977- Agente de Serviços de Saúde (AJUDANTE DE NECROPSIA)**Lista Especial (Candidatos com deficiência)**

Nome do Candidato	Nota	Inscr.	Documento
RICARDO GOMES DE AMORIM	Ausente	054969	221873776

Lista Geral (Todos os candidatos)

Nome do Candidato	Nota	Inscr.	Documento
ADEMIR ROCHA DE SANTANA	Ausente	052035	527491913
ADILSON HONORATO SILVA	Ausente	056620	241014827
ADNILZO JOSE PACHECO	28,00	053249	22126780-3
ADRIANA LEONCINI	19,00	051851	27114903-6
ALBANO MARCELO DO AMPARO TEIXEIRA	Ausente	054954	095395364
ALCIONE DE SOUZA TERAÓ	20,00	051830	287747451
ALEX DE OLIVEIRA	26,00	050475	295577617
ALINY LEAL SILVA GREGÓRIO	19,00	050988	448721661
ALLINE SIMINATTI FERNANDES DA SILVA	Ausente	053083	493108567
AMIRAILDE DE SENA	22,00	054432	18838991
ANA CAROLINA DIAS DE SOUZA	27,00	052961	444947048
ANA CAROLINE ARAUJO SOARES	Ausente	056192	482443388
ANA MARIA DE SOUZA SANTOS	Ausente	056251	22722288x
ANA PAULA ALVES DOS ANJOS OLIVEIRA	19,00	056093	425889993
ANDERSON PEDRO SILVA DA LUZ	28,00	056480	27636145-3
ANDRÉ SANTOS DE OLIVEIRA	Ausente	054105	324107249
ANDREA ROCHA NOGUEIRA	10,00	055606	446827496
ANDREIA DO AMARAL	30,00	050096	346850708
ANDREIA GONÇALVES LINS VIEIRA	26,00	054784	42.739.235-4
ANGELINA SILVESTRE GOMES	28,00	052935	33266732-7
ANNE ELISE TORRES	Ausente	055009	41148495-3
ANTONIO CLOVIS DE SOUZA	Ausente	051688	6482313-1
ANTONIO E C NETO	Ausente	056210	350953351
APARECIDA VITORIA DE SOUZA	19,00	054595	246191776
ARI DE MORAIS	19,00	055653	30990793-7
AUGUSTO DOS SANTOS	12,00	056267	459242234
AURELINA TELES GONÇALVES	17,00	053426	185684981
AZANIAS PINHEIRO	17,00	054356	13489715
BEATRIZ VIANNA SANTOS	Ausente	055581	43565567x
BENEDITO AMBROSIO DE ALMEIDA	26,00	053110	256320731
BIANCA RODRIGUES STRECHT VALENTE	Ausente	054654	46047315-3
BRUNA VENITI FORTUNATO	Ausente	054985	452953248
CAMILA FERREIRA KAWAKITA	30,00	056129	293554286
CAMILA SCARLATO DE VASCONCELOS	24,00	056266	44128758
CARLOS MAX NORBERTO	18,00	054567	32362580
CARLOS PRUDÊNCIO DA SILVA	Ausente	051773	182700859
CECILIA NEWMAN EVANS	22,00	054955	332870546
CÉLIA SOUZA FAUSTINO	22,00	055628	183397332
CICERA SORAIA SANTOS MORAES	25,00	055155	543532495
CICERO LEANDRO BARBOSA	22,00	052967	354334840
CLAILTON GILMAR DA SILVA	11,00	050232	349016628
CLAUDIO RODRIGUES LIMA	22,00	051210	22.041.193.1
CLEIDE BENTO DE ARAUJO TEOTONIO	15,00	050776	288239684
CLEONICE ROSA FEZOTTO	24,00	051108	252764602
CONCEICAO DE SOUSA LIMA	16,00	050006	7309724
DAGMAR SANCHES TAVARES	24,00	055925	74431304
DANIEL ALEXSANDER DE ALMEIDA ESNAL	32,00	051019	326532766
DANIEL FERREIRA NEVES	19,00	052379	270232916
DANIEL ROSA RAMOS	23,00	050029	472406784
DANIELA FERNANDES DE SOUZA PESSOA	25,00	052087	467006544
DANIELE CRISTINA DE SOUZA	Ausente	053518	437850821
DAVI GONÇALVES NASCIMENTO	Ausente	056360	540942698
DAVID AUGUSTO VIDAL NETO	25,00	055625	325546915
DAYANE MONIQUE SILVA	17,00	052947	491061080
DIANNE DA ROCHA PRADO	26,00	051521	457920099
DIEGO DE GOUVEIA QUEIROZ	Ausente	050224	443271045
DIOGO FELIX DE MENDONÇA	24,00	054325	408291667
DOMINGAS DAMIÃO DO VALE	18,00	051918	204900797
DORACY ALCANTARA FREIRE	18,00	052780	191460175
EDINALDO PEREIRA BARROS	19,00	053117	333507885
EDSON RODRIGUES	13,00	055322	483005
ELISEU MESSIAS DA SILVA	19,00	053448	194364732
ENIFAUSTA ROSA CARNEIRO DE AMORIM	16,00	054738	337643519
ERIKA FERREIRA DA SILVA	24,00	052519	297978706
ERMINIO PEREIRA CORREIA	Ausente	053627	85877177
EVANDRO ROCHA CALIXTO	Ausente	053677	40808537x
FABIO ANDRE DA SILVA	Ausente	051902	10643284
FABRICIO ALLAN GUEDES CARDOSO	Ausente	056557	27888600-0
FERNANDA ELIAS FERREIRA GARCIA	11,00	051736	409264441
FILIBE JORGE LUCATELLI	Ausente	052387	478385171
FLAVIA ROCHA DE SOUZA	Ausente	051556	43564893
FLAVIO JOSE SANTOS MEIRELLES BRASIL	Ausente	056030	16294215-1
FRANCILENE ROMUALDO SOUZA	18,00	051086	238664922
FRANCION GILBERTO DE SOUZA	30,00	052442	298794627
FRANCISCO FERREIRA DOS SANTOS NETO	26,00	054834	320912449
FRANCISCO PAES SOUZA	19,00	054285	22078955
GERALDO ARAUJO DE MELO	23,00	053753	0706134001
GHEISIANO LARISSA PEREIRA DOS SANTOS	19,00	053350	361215356
GILBERTO SANTOS DE ARAUJO	12,00	054033	378772521

GILMAR APARECIDO FERRAZ	Ausente	055028	373262152
GILMARIO SILVA CORREIA	20,00	054130	274012352
GILSON SILVA DE JESUS	Ausente	050945	828418
GLEICA DE MATOS CARVALHO	22,00	050461	472344274
GRAZIELA CARIELO DA SILVA	22,00	050078	321828240
HEBERTON ALEXANDRO LOPES	22,00	051544	325013913
INGRID CAMILA SANTOS	25,00	052568	462278037
IRACY DE JESUS SANTOS	Ausente	052644	251160002
ISAAC BRAZ DE SOUZA	Ausente	055624	307900216
ISMAEL PASSOS BRAGA	Ausente	051761	19105460-4
ITAMAR SANTOS DE JESUS	Ausente	055574	733226729
IVONILDA DA SILVA ALBUQUERQUE	15,00	050005	563739733
JANAINA MARIA LEME	Ausente	054198	342206229
JEANE CRISTINA PINHEIRO DE SOUZA	Ausente	054930	405518249
JEFFERSON MENDONÇA DE SOUZA	21,00	055243	295986712
JESSAN DOS REIS NASCIMENTO	23,00	054918	482916199
JÉSSICA APARECIDA DE SOUZA GOMES DIONIZIO	23,00	052108	473278893
JHONATAN MARTINS DA CONCEIÇÃO	23,00	056086	490223229
JOCIANE PEREIRA DA ROCHA	13,00	056343	21773652-x
JOEL ALEXANDRE PASCOAL	9,00	050001	293885382
JOILSON NOVAES DOS SANTOS	26,00	056434	329687992
JORGE JOAQUIM DA FONSECA	Ausente	050472	290761384
JOSE EVERTON MENEZES DA SILVA	20,00	054618	340643080
JOSE LUIS DE SOUSA SILVA	24,00	051099	36864847-3
JOSE ROSA SEBA	Ausente	056014	158601865
JOSEFA ANDREA GOMES BEZERRA	17,00	053986	37.701.897.1
JOSEMAURA CARDOSO DOS SANTOS	23,00	052023	564170008
JOSILANE MIRANDA SOARES DA SILVA	Ausente	054264	529301209
JULIANA DE SOUZA ZAMBONI	13,00	051504	484940028
JULIANO WILCZAK GOMES	25,00	054968	426845559
KAISA CHRISTINA ROMAGNOLI	22,00	051055	307457114
KÁREN ANDRESA MENDES DA SILVA	Ausente	050554	52081776X
KARINA RODRIGUES CUBA	25,00	054771	30843077-3
KELLY CRISTINA GASPAR	Ausente	050299	331916058
KELLY DE OLIVEIRA RODRIGUES	Ausente	052345	405513446
LAERTE DOS REIS	Ausente	054464	13181684
LAIS ECK JAGOSICH	22,00	055408	36207530x
Laura Ishida Takeya	19,00	056203	491100085
LEANDRO ARAUJO	23,00	054082	300742228
LEONARDO SOUSA SANTOS JUNIOR	Ausente	054981	465788142
LIDIANE DOS SANTOS SOUSA	Ausente	053457	429457613
LILIAN RENATA DE MOURA	Ausente	055166	432275149
LUCAS SANTOS RAMOS	Ausente	054914	456197047
LUCIANA CONCEIÇÃO PEREIRA	Ausente	051725	2921866514
LUCIANA RODRIGUES REZENDE	25,00	055371	297347767
LUCIANO ARAUJO DE FREITAS	16,00	050339	234267264
LUCIENE DOS SANTOS CIRINO	Ausente	056618	480652454
LUCIENE ELIZABETH ISTILLI	21,00	055475	197425598
LUCILENE DO NASCIMENTO	19,00	055584	218561106
LUIS AGOSTINHO DE SOUSA	Ausente	050264	20185782
LUIZ ALAN FUJITA DE OLIVEIRA NEVES	24,00	051482	21144333-5
LUIZ ANTONIO MARIANO	Ausente	055821	351732300
LUIZ FERNANDO ALVES TOLEDO	13,00	055505	245603876
MARAIZA SOUSA PEREIRA	21,00	055852	297488865
MARCIO BARROS DE OLIVEIRA	21,00	054983	221897628
MARCOS ANTONIO DA SILVA	21,00	051306	208979852
MARCOS VIANE PINHO	Ausente	052951	17685793-X
MARGARETE CATARINA SIMIONI FRANCISCO	18,00	052859	23374737-0
MARIA DA CONCEIÇÃO BARBOSA PASTOR	9,00	052127	388365006
MARIA JOSE SOBRAL	22,00	050617	341191048
MARIA LEIDE RIBEIRO DE SOUZA	Ausente	056284	542667708
MARIA MADALENA SANTANA DE OLIVEIRA	23,00	054143	537143191
MARIA VANIA DE LIRA	14,00	051516	265155824
MARILIA LOPES CAPRIOTTI	27,00	054096	418598940
MARINALVA QUEIROZ	21,00	054038	443619219
MARIO MACIEL DOS SANTOS	15,00	054874	40.098335-7
MARTA DE OLIVEIRA GONÇALVES DA CONCEIÇÃO	20,00	051333	25146206-7
MAURICIO DOS SANTOS CORDEIRO	19,00	051307	208996205
MAX SUEL ANDRADE SODRE	Ausente	053413	42.397.903-6
MAYRA CAMPANA ROCHA	28,00	054503	475753768
MÉRCIA DA CONCEIÇÃO DE SOUZA PEREIRA	15,00	052972	276716760
MIRALVA FERREIRA DE SOUSA	24,00	052565	225769244
MONALISE MARQUES BEZERRA	22,00	051078	443022653
MONICA DE OLIVEIRA COSTA	Ausente	056127	281570310
MONIQUE AGOSTINHO DO NASCIMENTO	Ausente	053135	447835592
NADJA CINTIA MERA GARCIA	32,00	051994	44879237-0
NATALIA APARECIDA MARCONDES PEREIRA	Ausente	054331	334599647
NATALINA APARECIDA DE SOUZA	Ausente	052229	239965188
NEUSA DOS SANTOS	Ausente	051496	63039734
NIVALDO NASCIMENTO DE SANTANA	15,00	054777	205214307
NOEMIA GONÇALVES	9,00	050338	340515570
OBNER FRANÇO DE CARVALHO	17,00	053383	183903079
PATRICIA DE SOUZA	Ausente	052691	296356177
PAULO ROBERTO BASTOS	Ausente	050835	473116923
PEDRO BARBOSA MORENO	Ausente	053699	479092357
PRISCILA ALVES DOS SANTOS	Ausente	054514	420588413
PRISCILA LAUDICEIA SANTOS	Ausente	052588	46580917
PRISCILA SOARES MEDEIROS	Ausente	055195	428389934
RAFAEL BARRETO DOS SANTOS	19,00	050612	431895284
RAFAEL SUZARTE DOS SANTOS	22,00	050711	460800991
REBECA NODORNI	Ausente	052099	467022689
REGINA CÉLIA DE SOUSA	Ausente	050539	183724446
REGINA CELIA LOU ENG	18,00	050002	8056995X
REINALDO VIANA PEREIRA	22,00	056159	271256084
RICARDO GOMES DE AMORIM	Ausente	054969	221873776
RILDO CUNHA SAMPAIO	Ausente	054935	348174378
ROBERTO DOS SANTOS MIRANDA	Ausente	010004	23624904-6
RODRIGO COSTA DOS SANTOS	Ausente	056102	45611869X
RODRIGO MENDES BORGES	Ausente	053670	473550179
RODRIGO ROCHA NOGUEIRA	13,00	054256	425950165
ROGERIO JOSE GONÇALVES	22,00		

VANETE MATOS LIMA	18,00	053883	332710981	ARISMAR DE SOUSA GOMES	25,00	053218	175404653
VERÔNICA APARECIDA DOS SANTOS	22,00	054279	457551483	ARIZIA SILVA SANTOS	Ausente	053354	355251851
VINÍCIUS CAVALCANTI DA SILVA PASSOS	Ausente	052140	29522002-8	ARLETE BORGES CASTELO BERNARDINO	16,00	054229	25.735.735-X
VINICIUS RAMOS DA SILVA	Ausente	054662	417167064	ARTUR TORTORELLA AFONSO	Ausente	054300	295954735
VIVIANE RAMOS MAIA	24,00	050631	301199085	ARVELINO CAFACCIO	22,00	051605	166018594
WALKIRIA SILVEIRA TEIXEIRA	12,00	050290	438771862	AUDIANA SOARES SANTOS	28,00	051457	265861561
WALMIR MODESTO PEREIRA	Ausente	055381	170044956	AURELICE EVANGELISTA ALVES DE AQUINO	13,00	055669	253545454
WALTER JOSE DE PAULA	11,00	051671	288856673	AURICELIA DA SILVA FONSECA	25,00	053248	35172590-8
WANESON TEIXEIRA DA SILVA	Ausente	050251	320492370	BÁRBARA LAIS DA CRUZ	24,00	051449	409389730
WEDERSON COSME DA SILVA	Ausente	055802	49437309x	BEATRIZ DE FONTES ARAUJO	19,00	050528	34480298X
WILKER FERREIRA DE AZEVEDO	24,00	051557	40000312-0	BERNADETE AP DE PAULA	13,00	053994	26481276
WILLIAM DE SOUSA TKATCH	28,00	051591	47212953-3	BRUNA MARTINS COELHO	21,00	053063	417715675
YGOR LOURENÇO LEITE DE SOUZA	Ausente	051366	41032609-4	BRUNO DE ALMEIDA BELLUSSI	Ausente	055978	331726129
Função: 1978- ENFERMEIRO(A)				BRUNO ERIK DA SILVA PRIMO	20,00	051319	469275546
Lista Especial (Candidatos com deficiência)				BRUNO GUIMARÃES TEIXEIRA	20,00	054576	332645757
Nome do Candidato	Nota	Inscr.	Documento	CAMILA ALLINE LEANDRO INACIO	27,00	053187	438310342
MARA APARECIDA MONTEIRO	Ausente	053296	281884766	CAMILA APARECIDA DE OLIVEIRA SANTOS	19,00	053035	352721224
Lista Geral (Todos os candidatos)				CAMILA BRITO MARTINS PEDRA	35,00	050094	46364318-5
Nome do Candidato	Nota	Inscr.	Documento	CAMILA DOS SANTOS	Ausente	052426	415331237
ADAIR DOS REIS XISTO	21,00	053298	19869710	CAMILA FELICE KUMUCHIAN	18,00	052698	33087418-4
ADELAIDE APARECIDA DA SILVA	21,00	055918	437577302	CAMILA LORITE DE AQUINO	13,00	050843	423729287
ADELINA RAMOS ALVES DOS SANTOS	Ausente	052151	252158325	CAMILA OGEDA CREPALDI BRESSAN	20,00	053998	403862310
ADELSON ALEXANDRE DA SILVA	Ausente	053466	2824917888	CAMILA RAMOS MIRANDA	18,00	051244	460792301
ADEMILSON FERREIRA DOS REIS SANTOS	19,00	050408	286409471	CAMILA SENNA VALÉRIO DE LIRA	12,00	054031	41899352-x
ADERITA VIANA DELGADO PEREIRA	Ausente	055933	343177237	CÂNDIDA AQUINO DA LUZ	23,00	054868	563876190
ADILSON AYRES MOYANO	Ausente	052298	257054091	CARINA LIMA PEREIRA	Ausente	053738	338449292
ADILSON MOTA VIEIRA	19,00	055439	231955248	CARLA ANGELICA ROCHA	Ausente	054512	405977244
ADRIANA ALVES LEAL	16,00	056009	302166762	CARLA MARIA SOBRAL	32,00	051332	223326938
ADRIANA ANTUNES PINHEIRO DA SILVA	28,00	052973	303899852	CARLA PEREIRA RAMOS	22,00	054377	288442222
ADRIANA APARECIDA PEDROSO	16,00	053718	22773810-x	CARLA ROBERTA BELIZARIO	28,00	054454	204675285
ADRIANA AUREA MARQUES DA SILVA	Ausente	051115	295579675	CARLA ROBERTA CASSIANO LOBO	22,00	052039	24651081X
ADRIANA DA SILVA FREIRES	Ausente	056256	404839101	CARLA VANESSA DE MOURA	Ausente	051923	249182361
ADRIANA DOS SANTOS PAU FERRO	20,00	053250	364151936	CARLOS EDUARDO BASQUEROTO DE OLIVEIRA	25,00	050193	295581529
ADRIANA OLIVEIRA MARQUES	Ausente	050331	1127457330	CARLOS EDUARDO VERDIANO	Ausente	054815	446367679
ADRIANA PEREIRA DOS SANTOS SILVA	16,00	054676	325010286	CARLOS SANTIAGO ARAUJO BEZERRA	18,00	054475	409379475
ADRIANA SANTOS TURRUBIA BOTELHO	Ausente	051892	245216868	CARMEM GOMES NARCISO DE FREITAS	Ausente	056241	76977870
ADRIANA VELOSO SILVA	14,00	053382	262409173	CARMEN LÚCIA GARCIA GOMES	22,00	050038	27996321x
AGDA SUIAMA DA COSTA	20,00	052701	254326419	CAROLINA CINTYA SIMÕES BORGES	27,00	055412	467491173
AILIME RAFAELA COSTA DE MENDONÇA	Ausente	056441	30825199	CAROLINA MARQUES GUERRA	20,00	053874	344929425
ALBERTO LOPES FREITAS	17,00	055650	19740379-7	CAROLINE BORANGA PINTO	25,00	054430	275221635
ALDA JOSEFA PEREIRA SOUZA	15,00	052886	308678928	CASSIA GUIZEI CANDIDE DE OLIVEIRA	12,00	052520	339944389
ALDINEA DA SILVA ARAUJO TADDEI	23,00	054670	365314493	CASSIA RIBEIRO LOPES	20,00	056475	220191372
ALEANDRE VAGNER MAIA DE BRITO	Ausente	056114	1142385	CASSIO CATÃO BARBOSA	20,00	051880	257457112
ALEIVI PEREIRA MENDES	14,00	051692	18524248-0	CÁTIA DOS SANTOS	Ausente	055502	336567650
ALEXANDRINA FERREIRA CAMPOS DA SILVA	15,00	055310	166664856	CATIA MARIA DA SILVA JULIANELLI	15,00	056357	07220995-0
ALEJANDRO PEREIRA DOS SANTOS	Ausente	050950	26185860-9	CELIA BARBOSA LIMA	25,00	053606	214220394
ALESSANDRA DE SOUZA	22,00	056593	249023234	CÉLIA CARDOSO LINS ALVES BARBOSA	21,00	051659	11488373
ALESSANDRA ESQUIVEL SALES	21,00	055234	300834007	CELIA DE JESUS OLIVEIRA	21,00	053596	280716468
ALESSANDRA MOREIRA GUEDES	30,00	055719	mg12097220	CELIA GOMES PASINI	24,00	050852	452645232
ALESSANDRA NOVAKC MORAES	Ausente	053136	225842592	CÉLIA REGINA CABRAL CANUTO ROQUE	21,00	054778	204723024
ALESSANDRA TODAO FRANCO	18,00	053211	309803597	CELIA REGINA CUSTODIO	13,00	052389	21947939/2
ALESSANDRO DE SOUZA ALMEIDA	25,00	056039	32491958-x	CÉLIA REGINA DE OLIVEIRA FERREIRA	21,00	051932	228436680
ALESSANDRO ROMULO ALENCAR DA ASILVA	Ausente	054781	257355868	CÉLIA TIEMI SUZUKI	17,00	054160	27747367-6
ALEX MARIANO DA SILVA	22,00	055710	296833952	CESAR FERNANDES DA SILVA	18,00	055047	323807033
ALEXANDER PACHECO TORRES	15,00	051966	207408609	CHIRLEI APARECIDA DE LIMA GONÇALVES	29,00	055376	15044843
ALEXANDRA DA CONCEIÇÃO CORREA	Ausente	053573	292268658	CHRISTIANE SHEILE PIOTO	21,00	053729	16111071-X
ALEXANDRE VASCONCELOS COUTO	27,00	051258	444041564	CIBELE DO CARMO SILVEIRA	Ausente	052445	444300326
ALEXSANDRA FERREIRA VIANA	18,00	053059	358397960	CIBELE FARIA DE GODOY	27,00	054251	443615470
ALINE ARAUJO GOMES	20,00	053634	336684125	CIBELE TIMMERMAN	28,00	053330	13489288-4
ALINE CRISTINA FERREIRA FIGUEIREDO	Ausente	054289	442182697	CICERA CLAUDIA GOMES FERREIRA	27,00	056390	964832
ALINE DE FATIMA LOPES	23,00	055531	450664624	CINTHIA APARECIDA TEGANI	Ausente	050485	294487797
ALINE DO ROSARIO SILVA	24,00	050219	448445359	CINTIA APARECIDA DAMASCENO	29,00	055454	248132994
ALINE DOS ANJOS CHAVES BASILIO	Ausente	053429	43281971X	CINTIA MARIA DA SILVA	17,00	055143	10340679
ALINE FERNANDA TRIZE	17,00	050718	407663423	CINTIA MARIA MONTROYA	20,00	055718	409998916
ALINE MENDES MARTINS	20,00	054716	284046279	CINTIA MORATELLI CUCUTO	20,00	050087	407755007
ALINE MIRANDA	27,00	056500	476224433	CINTIA MOTA DE LIMA	15,00	053558	406990748
ALINE PRISCILA LATURAGUE ALVES	18,00	055884	344728134	CINTIA RODRIGUES DE LARA SILVA	18,00	054763	308893219
ALINE TATIANA MODESTO GONÇALVES	21,00	056586	277775516	CINTIA ROSA RIBEIRO	22,00	053889	40267473-x
ALMERINDA NUNES DA SILVA	20,00	051492	257527758	CLARA SIMÕES CANTINI	24,00	054015	487088931
ALZIRA DOS REIS CARMO	18,00	055770	36952326	CLAUDENISSE ALVES DE ANDRADE	29,00	056329	273674699
AMADEU DA SILVA GONÇALVES	21,00	050417	41249671	CLAUDETE LEITE DIAS SOARES	Ausente	050477	153936149
AMANDA CARNEIRO FELIPE DO ROSARIO	24,00	051454	334409135	CLAUDETE ROSA DO NASCIMENTO	Ausente	051043	12445461-6
AMANDA COLANICA MARTUSCELLI	Ausente	052333	328134636	CLAUDIA BARBARA DA SILVA	Ausente	052707	420906976
AMANDA DE CARVALHO DE OLIVEIRA	Ausente	056573	306578694	CLAUDIA BATISTA DOS SANTOS GONÇALVES	Ausente	050844	224925805
AMANDA DE SOUZA GOMES	29,00	054972	47433305x	CLAUDIA GOMES DE MACEDO VIANA	19,00	050018	227897730
AMANDA MESQUITA GOMES	17,00	051609	374541048	CLAUDIA MARIA GARCIA POIO	Ausente	055936	30216638-5
AMANDA NUNES DA SILVA	24,00	050794	423245739	CLÁUDIA RAMOS DA SILVA	23,00	055618	19105771- X
AMANDA ROBERTA MELO DE SÁ	25,00	051778	270958034	CLAUDIA REGINA NEVES SANTOS	Ausente	056214	302623231
AMANDA ROLIM DO NASCIMENTO FERREIRA	19,00	054135	47249181-7	CLAUDIA SANTOS DE MATOS	21,00	050431	56525148-x
ANA AMELIA FERREIRA BARROS	Ausente	055815	53166997	CLAUDIA SOARES DE GUSMAO	16,00	055413	256831993
ANA CAROLINA MAXIMO SILVA	28,00	050697	349583869	CLAUDIANA RODRIGUES DE MACEDO CAVALCANTE	21,00	053319	257845422
ANA CLEIA DA SILVA	13,00	050120	368515485	CLAUDINEIA SANTOS FERREIRA	Ausente	052966	30367135X
ANA CLEIDE SARMENTO DA SILVA	27,00	056091	32775611-1	CLAUDINEYA SOARES DOS SANTOS	19,00	050816	367036186
ANA CRISTINA BRASIL DA SILVA	Ausente	054628	496494694	CLAUDIO CHAMIZO JUNIOR	21,00	051737	323629106
ANA CRISTINA DOS REIS	Ausente	056151	27967027-8	CLAUDIO FERREIRA JUNIOR	23,00	054397	453633286
ANA DIRCE RIBEIRO DA CRUZ	22,00	054822	99390280	CLAYTON DA SILVA TRINDADE	28,00	053192	30973341-8
ANA MARIA GOUVEA DEOLIVEIRA DOS SANTOS	18,00	056168	287326081	CLECIO JOSE DA SILVA	Ausente	051047	369492079
ANA MARIA RODRIGUES DA SILVA	27,00	055346	0964646820	CLÉIA FRANÇA DE FARIAS	Ausente	051218	30.136.457-6
ANA OLIVIA BARROCA DE OLIVEIRA	Ausente	051045	47626478-9	CLEIDE PEREIRA VIEIRA SILVA	18,00	053033	326744149
ANA PAULA BOAVENTURA	19,00	055811	284780108	CLEUZA SANTOS SILVA	14,00	050364	347025055
ANA PAULA DE MELLO ANDO	25,00	055895	353629212	CLOVIS VIRGINIO DOS SANTOS	16,00	053680	21426359
ANA PAULA FRANÇA DA SILVA	Ausente	053633	216696884	CRISLAINE OLIVEIRA RODRIGUES	16,00	050426	404841089
ANA PAULA MANTOVANI NOGUEIRA	15,00	056240	355214325	CRISTIAN MURILO FAGUNDES	Ausente	055073	307495450
ANA PAULA RODRIGUES DE LIMA	26,00	055874	268398379	CRISTIANA FERREIRA DOS SANTOS	Ausente	055083	296602590
ANA PAULA SIQUEIRA MORENO	Ausente	055647	331135097	CRISTIANE BARBOSA DOS SANTOS	Ausente	056137	288051968
ANALIA DO NASCIMENTO RAMOS NETA	Ausente	051220	328938385	CRISTIANE DA SILVA MELO	17,00	054225	264616238
ANDERSON LUIS DE OLIVEIRA CARDOSO	23,00	053213	19854978 7	CRISTIANE DE ALMEIDA TUZIA	17,00	054138	45316836X
ANDERSON MORAIS DOS SANTOS	Ausente	055700	408171777	CRISTIANE DE LIMA FERNANDES DOS SANTOS	22,00	055851	250404096
ANDRÉ MEIJI KAJIWARA	24,00	055479	296489487	CRISTIANE DE MELO GUERRA	Ausente	053927	19.676.010-0
ANDREA ANDRADE ARAUJO	24,00	053279	183925336	CRISTIANE DE SOUZA	Ausente	055151	32199701-3
ANDREA DOS SANTOS SILBA BIASI	19,00	053686	212966704	CRISTIANE FÉLIX SOUZA	Ausente	056043	22147567-9
ANDREA EMÍLIA GUIMARÃES RIBEIRO	Ausente	052073	12605417	CRISTIANE MARIA SILVA DE SANTANA GOMES	16,00	052501	322577688
ANDREA FERREIRA DA SILVA	22,00	054468	271750613	CRISTIANE SANTOS DOS REIS	18,00	050446	476264807
ANDREA FRANCO CAVALCANTE DE SOUZA	21,00	056457	21867325-5	CRISTIANO CAVALCANTE DE MELO	12,00	051303	320842757
ANDRÉA MARIA DE CASTRO	21,00	051229	181813749	CRISTINA APARECIDA DE MATOS MORAIS	Ausente	053243	246472674
ANDRÉIA BATISTA CRUZ	24,00	055728	354351242	DAIANA APARECIDA SILVA	Ausente	051925	272920010
ANDRÉIA BRAZ CONCEIÇÃO	24,00	050597	351070187	DAIANE LETICIA DOS SANTOS	Ausente	054014	343577653
ANDRÉIA CARINA DO NASCIMENTO	23,00	056155	244468400	DAIANE MACEDO DE MATOS	Ausente	055457	54954489-6
ANDRÉIA LOURENÇO DOS SANTOS	19,00	056327	334408982	DAIANE SILVA DE ALMEIDA	13,00	050428	309599441
ANDRÉIA MARIA DA SILVA	16,00	056394	373606722	DAIANE VANZELLA MOTOKI	24,00	052939	417004059
ANDRESSA REGINA GARCIA	22,00	051893	45649879	DAISY GONÇALVES DOS SANTOS	Ausente	056336	137513173
ANGELA AUGUSTO DE SANTANA	26,00	051474	296368131	DALILA BIDINOTTI PIRES	31,00	050325	433191168
ANGELA BEZERRA DA SILVA	18,00	053043	21898391-8	DALVA NUNES	15,00	056088	229147914
ANGELA CHRISTINA DE AQUINO CORREA GONÇALVES	29,00	052682	377819220	DANIEL ALVES REIS	Ausente	055069	40995488-3
ANGELA DOS ANJOS ANTONIO DE ARAUJO	22,00	051500	109884450	DANIEL GARCIA DA SILVA	17,00	056423	286136752
ANGELA LEAL DE OLIVEIRA	Ausente	053182	292112555	DANIEL PEREIRA SILVA	Ausente	051960	278280481
ANGELA MARIA ISIDORO	22,00	052244	131826980	DANIEL RODRIGUES DA SILVA	Ausente	054632	450435177
ANGELA MARIA ROCHA	Ausente	050372	18770478	DANIELA AMORIM DAVILA	21,00	052749	323984447
ANGELICA DE ALMEIDA SANTOS	Ausente	053183	33231418-2	DANIELA CRISTINA DE ARAUJO REGIANI	19,00	055389	286114379
ANTÔNIA ANACLECIA FAMA OLIVEIRA	20,00	054415	288210852	DANIELA CRISTINA SOBRAL DA SILVA	27,00	055088	282402263
ANTÔNIA APARECIDA DOS SANTOS	Ausente	056404	16629089	DANIELA FERNANDES DO NASCIMENTO	21,00	056125</	

DANIELE RIBEIRO BARBOSA	26,00	050006	421055212	ERIC DO MONTE SOUZA	15,00	055288	1315988488
DANIELI MARQUES VIEIRA	Ausente	054452	352393750	ERICA DE MORAIS SERQUEIRA	22,00	054428	329715082
DANIELLE DA SILVA MOREIRA	20,00	052792	443010675	ERIK A APARECIDA GRACIANO LIMA	24,00	051739	339500487
DANIELLE FRANÇA OLIVEIRA SANTOS	Ausente	050195	350636187	ERIKA CRISTINA MAFRA PEREIRA	27,00	055423	412466764
DANIELLE SOUSA DE LIMA	Ausente	055848	40662740X	ERIVELTON RAMOS BARRA	22,00	053068	262288655
DANIELLY KALINE DE MEDEIROS LIMA SALES	Ausente	054416	2316016	ESTELA BEATRIZ PINTO	Ausente	055850	28859072-7
DANILA LIRA REIS	25,00	050283	406670961	EULINA FERREIRA DE CARVALHO	20,00	052762	492705355
DANILDA SANTANA NOGUEIRA DE ARAUJO	19,00	051941	355029182	EUNICE ALVES CARVALHO	19,00	055596	220880876
DANILO CONRADO RUFINO DA SILVA	28,00	054028	406635298	EVA VILMA BARROS CAVALCANTE ANASTACIO DA SILVA	16,00	053038	1425148
DANILO GONCALVES DA SILVA	18,00	054100	333563177	EVELYN DO NASCIMENTO	16,00	053161	293784127
DANUZA DE CÁSSIA SILVA DOS SANTOS	21,00	056025	393637116	EVERTON BANOS	24,00	055185	442796869
DARLANE TEIXEIRA DA SILVA LIMA	21,00	053388	389186697	FABIANA FERNANDES GIAMBONA	19,00	051662	0963388142
DARLETE ASSUNÇÃO DA SILVA SAOUDA	21,00	051490	159135539	FABIANA KODAMA BARBOZA	24,00	051637	32570529X
DAVI SANTOS DA SILVA	22,00	053658	286113983	FABIANA RODRIGUES SANTIAGO	16,00	054520	323605382
DAVID CARLINI ALEXANDRE	29,00	056426	32826817-3	FABIANO SILVA GONÇALVES	15,00	052903	338818510
DAYANA DE OLIVEIRA	20,00	053705	405819213	FABIO JANUARIO SOUSA	Ausente	056116	303956276
DAYANE CARVALHO VICTOR	23,00	051011	401592996	FABIOLA ALVES BARRETO	Ausente	052994	329186371
DAYANE DA SILVA	23,00	051868	47239180x	FABIOLA SILVA MINOTTO	21,00	054944	268028679
DAYANE SOUZA OLIVEIRA	23,00	051288	481128463	FANI ADELINA DOS SANTOS	19,00	053840	14007016
DAYLE LUMI SUGAHARA	Ausente	052172	326431135	FÁTIMA APARECIDA FACCIOLLI	14,00	053089	191047880
DEBORA ALVES DE SOUZA	17,00	055735	42250824-x	FATIMA APARECIDA GUILHERME DA SILVA	16,00	054059	503167
DÉBORA ANA MARCELINO	Ausente	054902	444382422	FATIMA ISABEL ALBERTO MAIA	Ausente	053141	17269558-2
DÉBORA CRISTINA BALTIERI BISPO	18,00	053918	295577113	FERNANDA APARECIDA CUNHA CARDOSO	Ausente	053112	273326909
DEBORA DE JESUS	25,00	052530	452872339	FERNANDA BEAN VENDITTI	Ausente	055890	346845749
DEBORA NAZARETH OLIVEIRA	Ausente	054090	1638963	FERNANDA BORGES PINHEIRO LEITE OLIVEIRA	30,00	052659	21110989-7
DEBORA SHIRAIISHI	19,00	052751	309594984	FERNANDA BRANDÃO AMARAL	16,00	051689	33784558X
DEISE RIBEIRO RODRIGUES	Ausente	055629	22.796.098-1	FERNANDA CRISTINA FERREIRA	22,00	054221	328311546
DEISE SCHIMITH	21,00	054701	297770287	FERNANDA DE ALCANTARA SAVIGNANO	27,00	056153	46658661
DENIANE ANDRADE SILVA	26,00	053300	325319996	FERNANDA FIDALGO DIAS	25,00	051552	438652666
DENISE CRISTINA FRANCISCO FERNANDES	18,00	056400	301642746	FERNANDA MENEZES DE ALMEIDA	21,00	056356	273681138
DENISE CRISTINA MARTINS DA SILVA	17,00	051704	43.821.129-7	FERNANDA PALAMONI	Ausente	055209	40789230-8
DENISE DE FREITAS	19,00	052872	350291834	FERNANDA RAMOS DA SILVA AMAECHI	23,00	052829	194696558
DENISE GOMES DA SILVA	Ausente	056262	267576389	FERNANDA RAMOS DE CARVALHO	13,00	053849	30991193x
DENISE MOTA DE JESUS	20,00	056176	349847253	FERNANDA SANTOS LIMA	19,00	050553	400149321
DENISE SANTOS	Ausente	050134	45275656x	FERNANDA SIMONCELO GUIMARÃES	20,00	052778	452418409
DENISE SIRENONI CRUZ	21,00	050123	401901683	FILOMENA FIRMINO SOARES	22,00	050178	2071805-6
DENISFIOREZI	Ausente	056245	191510841	FLAVIA ALVES MADEIRA	28,00	054601	410693091
DEYSE DE CÁSSIA DOS SANTOS	26,00	052195	289687160	FLAVIA APARECIDA DA SILVA	22,00	051565	27908559x
DIANA MARSON ARAUJO	Ausente	054362	22692749-0	FLAVIA CRISTIANE GUEDES BARBOSA	Ausente	055432	26473260-1
DIEGO MOURA DA SILVA	Ausente	055437	363813342	FLAVIA PEREIRA DA SILVA VERONEZI	Ausente	050180	243311023
DJENE ELIKA BEZERRA QUINTANS	22,00	051458	46987626	FLÁVIO BANDEIRA MACIEL	Ausente	055514	200001038269
DORISMAR ALVES DO NASCIMENTO	Ausente	053409	32960671-2	FLAVIO RANGEL	Ausente	056328	414635619
DRÁUSIO LINHARES VIEIRA	14,00	053961	276377734	FRANCE ROSA BORGES DE ARAUJO ALVES	15,00	055777	181557502
DRUSILA ALMEIDA ALCANTARA	17,00	055329	437114661	FRANCINEIDE DE SANTANA ANDRADE QUEIROZ	20,00	052871	504882594
DUCYANNE CARLOS DE MORAIS	29,00	051466	20070357700	FRANCISCA DA SILVA GOMES	Ausente	053969	361563978
DULCINEA CARDOSO DOS SANTOS CORRÊA	29,00	055072	215898011	FRANCISCA EDNA MOREIRA HOLANDA PATRICIO MOTTA	25,00	055117	257179884
DYANNA CARINY SILVA SANTOS CARDOSO	22,00	052226	453910531	FRANCISCA MARIA DA SILVA SOUSA	16,00	055360	232460528
EBENEZAIDE DE SANTOS MORAIS	21,00	052888	411271350	FRANCISCA RILDE BEZERRA LYCARIÃO	25,00	052851	194664284
EDERSON DA SILVA	17,00	054721	41.841.637-0	FRANCISCO EDES LIMA	24,00	054513	22655762/5
EDILENE RODRIGUES DA SILVA	26,00	050303	54069203-7	FRANCISCO MOURE OTERO	Ausente	053862	17951106-3
EDILEUZA ALVES LIMA BARBOSA	21,00	051874	271771161	FRANCISMAR RAMOS DO PRADO	22,00	055347	347950528
EDILEUZA LUIZ RODRIGUES	16,00	051231	123639335	FRANKE SANTOS DOS SANTOS	Ausente	055950	373718780
EDILEUZA RODRIGUES DOS SANTOS	Ausente	051829	228900384	GABRIELA DO ESPIRITO SANTO BARBOSA	Ausente	054780	305404921
EDILSON CAVALCANTI	27,00	056617	302163748	GABRIELA REGINA DOS SANTOS IENNE	Ausente	054704	339809711
EDILSON JOSÉ DE OLIVEIRA	21,00	055591	36658697-X	GABRIELA TEIXEIRA RIBEIRO	23,00	051223	340634170
EDILZA DA MOTA SILVA	Ausente	050482	250493536	GABRIELA XAVIER RIBEIRO	30,00	050036	295846410
EDINALVA GERALDINA DE LIMA	18,00	051424	6252637	GABRIELLE GASPAR ZAMPIERI	Ausente	052006	459416480
EDINALVA LEME DA SILVA	Ausente	056353	27471498x	GENECI BORGES ARAUJO	Ausente	053652	271240842
EDINEIA SALES MELO	34,00	054424	261318287	GEORGE ALBERTO DOS SANTOS	22,00	051615	408714797
EDINEIDE DE SANTANA LIMA	22,00	053475	33636119-1	GERSSEANE MARQUES DE JESUS	Ausente	055927	35104994-0
EDIVALDO BELIZARIO DOS SANTOS	15,00	052921	360852762	GESLENI GOMES DE OLIVEIRA FARIAS	17,00	056020	391265282
EDIVALDO SOUZA DOS SANTOS	22,00	052436	281055312	GILMAR DOS REIS ROCHA	22,00	053937	575593313
EDIVANIA DE PAULA DA SILVA	Ausente	056419	207142289	GILMARA MARCONDES SILVERIO MEIRELES	24,00	055698	246245591
EDIVANIA MACEDO DE BARROS FREITAS	Ausente	056386	220424123	GILVANETE TELES DE JESUS	21,00	054474	36628888X
EDNA BATISTA DE LIMA PIRES	22,00	051547	368969642	GIOVANNA MARIAH ORLANDI	Ausente	054644	45183958-4
EDNA DE LOURDES DOS SANTOS REIS DA SILVA	Ausente	054635	200708934	GISELE MONTEIRO DOS REIS	20,00	056578	344163465
EDNA MARCIA DE SOUZA ALVES	17,00	050580	172548275	GISELE PEREIRA DOS SANTOS	14,00	056026	45599805x
EDNA SERCHIARI	30,00	056006	20888953	GISELLE CONCEIÇÃO DOS SANTOS	19,00	054927	337260631
EDNAM MIRANDA MOTA	17,00	056471	203677080	GISLENE MOTA DOS SANTOS CARVALHO	Ausente	053325	327148238
EDSON DA SILVA GUEDES	14,00	053510	134932377	GIZELIA LOPES DUQUE	20,00	055451	417180792
EDVAN GOMES DE MELO E SILVA	19,00	050444	225642669	GLAUBER ALVES DE BRITO	29,00	056143	10722723
EGIDIO CARMINATTI NETO	Ausente	053160	293876927	GLAUCIA DIAS MATOS	Ausente	054905	326344974
ELAINE BATISTA DOS SANTOS	22,00	054258	275908355	GLEICE VILANOVA ROLIM SILVA	18,00	052494	234723348
ELAINE CRISTINA DE MELO OLIVEIRA	22,00	056505	30557985x	GLÓRIA PEREIRA ALVES DE OLIVEIRA	23,00	050751	256834672
ELAINE CRISTINA DO CARMO MIRANDA	26,00	051981	445214879	GRACIANA LOPES LIMA	21,00	054623	329526984
ELAINE CRISTINA ROCHA AQUINO DE OLIVEIRA	23,00	055708	239299619	GRACIELA DE OLIVEIRA VIEIRA	24,00	053987	232691423
ELAINE CRISTINA VIEIRA FERNANDES	Ausente	054713	275720172	GRAZIE ESPEDIA ALVES BENEVIDES	25,00	050215	464480632
ELAINE DE OLIVEIRA LOPES	19,00	056198	330585551	GRAZIELE DA SILVA PEREIRA	18,00	052159	465489448
ELAINE DELLA ROVERE RUIZ	23,00	050839	28610443X	GRETE RONDON	16,00	052978	28856375
ELAINE DOS SANTOS CORDEIRO	23,00	054707	337581642	GUILHERME SILVA CABRAL	Ausente	054282	34143822-4
ELAINE FERNANDA IRINEU	13,00	054352	289549474	HAMILTON JONAS AMARO	17,00	053253	219260655
ELAINE GUIMARÃES MARTINS	17,00	054155	262209135	HANNA RIVERA	23,00	053239	47180538-5
ELAINE KUBA	25,00	052983	29193919-3	HELDER DO NASCIMENTO	26,00	053991	35316832
ELAINE SALES DE OLIVEIRA	Ausente	052781	281901855	HELEN CRISTINA KUBO	20,00	050879	344608372
ELAINE SANTIAGO GOMES	19,00	055483	401616265	HELEN SILVA GONÇALVES	Ausente	053799	30616480-2
ELAINE SOARES SANTOS	Ausente	055367	422595871	HELENA CAMPOI	Ausente	055416	12791078-5
ELCIONE ALVES DA COSTA	21,00	050116	571831965	HÉLIO MARCOS ARAÚJO RABELO	21,00	055228	562016429
ELEANA ROSADO MANJARRÉS	Ausente	052944	380602684	HELITTY MELO DE MIRANDA	17,00	053486	340640285
ELENEIDE DIAS DA SILVA TEIXEIRA	26,00	054148	16665764-5	HELOISA MATEUS DA SILVA SANTOS	22,00	053399	560035664
ELENICE LIMA SANTOS	14,00	052860	32776191-X	HILDA DO SANTOS NEGRÃO	15,00	055238	234885051
ELENILDE DE SANTANA LIMA LINS	20,00	053461	41107853-7	HILDEBORA ALVES CARNEIRO	20,00	050715	020818932002
ELIANA SANTANA CLEMENTE DOS SANTOS	17,00	051676	259187318	HILDEBRANDO GOMES MEDEIROS	21,00	051782	295762822
ELIANA SANTOS VIEIRA	26,00	053040	385262310	HOZANA ALVES DE AZEVEDO DOMINGUEZ	Ausente	053204	299926230
ELIANE ALVES DE GOES ALMEIDA	Ausente	055037	430812954	HUMBERTO RAMOS NOGUEIRA	Ausente	056237	33499620
ELIANE ALVES DE OLIVEIRA	Ausente	056417	251250854	IARA DA SILVA MEDEIROS	25,00	055750	405342561
ELIANE BATISTA ARAUJO	Ausente	056084	4608993488	IEDA ALINE CARVALHO MENDES DA COSTA	18,00	055388	41805463-0
ELIANE CAVALCANTE DE MELO LEITE	19,00	052959	230398479	IEDA FRANÇA DE OLIVEIRA	Ausente	055956	561566252
ELIANE FERREIRA DA CRUZ	21,00	055041	496292201	ILDECI DOS SANTOS LALAU SILVA	Ausente	054327	356077524
ELIANE NAVARRO MILANI	24,00	051411	181827359	INACIA MARIA PAIVA DA SILVA	Ausente	053417	476389252
ELIANE PEREIRA	24,00	054453	42914197x	INGRIDY VITORINO FANDIM	17,00	052273	293312795
ELIANE VERÍSSIMO DE BRITO	17,00	056506	324092593	IONE VENANCIO DA SILVA	18,00	056096	43311258x
ELIANI PEREIRA DA SILVA FREITAS	19,00	055662	221688824	IONICE ROSA DE MOURA	Ausente	056474	19725702
ELIAS DE LIMA	22,00	056335	282605356	IRACELI MEIRELES DUQUE	29,00	052661	326130147
ELIEL MARTINS MENDES	20,00	056184	40710480-x	IRACEMA RODRIGUES DE ALMEIDA	19,00	056029	183932389
ELIENE DE SOUZA MALHEIRO	23,00	051450	0966495853	IRAIDES DIAS FERREIRA	17,00	053617	15114204-X
ELIENE PAIS ALVES	22,00	051036	391730927	IRANETE BARBOSA DE SANTANA	12,00	051174	334406146
ELIETE DA SILVA LEITE	18,00	054835	340639581	IRENE DE LIMA BISPO	13,00	054463	368876597
ELIETE EDUARDO DA SILVA HARADA	18,00	053814	509826210	IRENE JOSEFA LEITE	Ausente	052430	35 688 087 4
ELISABETE LEITÃO TAVARES TAMEIRÃO	Ausente	055870	16688977-5	IRES LURDES DOS SANTOS	Ausente	052350	18180335-5
ELISÂNGELA MARINA PAULINO	19,00	050579	254330873	IRLENE ROCHA BRANDAO	12,00	051320	2201267506
ELISANGELA PACHECO SOUZA	Ausente	053543	442945474	ISABEL ALAIDE OLIVEIRA DE SOUZA	22,00	056032	29681429-5
ELISANGELA PEREIRA ALVES NIIGRE	Ausente	050374	281376578	ISABEL CRISTINA CALAZANS DE MELO	Ausente	053751	19552224-2
ELISÂNGELA SOUZA SANTOS	16,00	054883	441810846	ISABELLA JACOBUCCI	Ausente	052003	341029075
ELISETH MOREIRA FERNANDES SANTOS	15,00	053410	214881982	ISLAINE APARECIDA DOS SANTOS	24,00	055404	369519759
ELISSANDRA FATIMA DA SILVA	16,00	050670	291132856	ISMAR ALVES LIMA	18,00	052201	29595260
ELISZANE PACCANARO	22,00	053114	25707912	IVANÉS DE SOUZA CARNEIRO	23,00	051753	449885609
ELIZABETE DE SOUSA SILVA	25,00	055780	335435853	IVANI FRANCISCA DA SILVA	17,00	053023	385869836
ELIZANE AGUIAR DA CRUZ GONÇALVES	17,00	055040	309910791	IVANIA SILVA CORREIA	Ausente	053196	326751221
ELIZETE MARQUES DE SOUZA	21,00	052310	171615839	IVETE SILVA SALES MARQUES	31,00	054371	244848828
ELLEN MAYARA DE ARAUJO	19,00	055923	84791199	IVONE DE AGUIAR BRANDAO LIMA	17,00	052524	22094169
ELSA SENE SOUZA	24,00	055271	281513296</				

JANAINA SILVA DE CASTRO MENEZES	33,00	050034	354845445	LUDMILA ESTER MIRANDA SOARES	19,00	055810	462101502
JANE CLEIDE DE SÁ	Ausente	054726	357738780	LUIS ANTONIO FRANCISQUETTI	Ausente	056296	332702315
JANE RIBEIRO DE OLIVEIRA	Ausente	055518	229031171	LUIS ROBERTO PEREIRA	24,00	055959	402159901
JANETE ALVES BRITO	24,00	052462	0562713360	LUISA BRITO DE ARAUJO	21,00	055338	275909608
JANETE KEIKO HOSOTANI FUKUSHIMA	Ausente	055154	117402059	LUIZ EDUARDO SANTANA DE MACEDO	13,00	054400	26106033-8
JANETE MOTCINSKI	Ausente	055257	431903785	MAGNO FERNANDES DA SILVA	18,00	056289	343547363
JAQUELINE ANDRADE CHAVES MAGALHAES	Ausente	053251	306669122	MAIAN IZABEL DA SILVA PAOLILLO	14,00	051057	530170334
JAQUELINE CRISTINA DOS SANTOS	17,00	050596	456653193	MAÍRA JOSIELE PEREIRA DOS SANTOS	17,00	056523	289728198
JAQUELINE SOUSA PESSOA	28,00	054489	40813633-9	MAMEDE PEREIRA DA COSTA NETO	20,00	053137	019811212002
JENIFFER CHEFER	27,00	054339	356664739	MANOEL ROMERO VIEIRA LIMA	22,00	050926	469252170
JESSICA BALBINO DE OLIVEIRA	Ausente	050337	451830957	MARA APARECIDA MONTEIRO	Ausente	053296	281884766
JESSICA COSTA DE MORAES	24,00	051336	356944359	MARCELA SOARES CAVALHO	18,00	056466	324590453
JESSICA DANIELE PEREIRA	16,00	054767	482299083	MARCELLA MONTANARO	Ausente	054683	434170008
JESSICA KAGAN MENDES	Ausente	054297	38034527	MARCELLI DO SOCORRO GOMES DE LIMA	20,00	050410	320859137
JÉSSICA MARIA DOS REIS RIBEIRO	18,00	051705	477202378	MARCELO GOMES DA SILVA	Ausente	056313	18634868X
JÉSSICA SIMÃO SILVA	15,00	055742	47989132	MARCELO RODRIGUES DA SILVA PEREIRA	21,00	050944	325701337
JOANA DARCI PEREIRA AZEVEDO	Ausente	050779	298507316	MÁRCIA ADRIANA DA SILVA VITTA	17,00	053536	180934338
JOANA DARCI VERGA SIMAO	19,00	050897	131720065	MARCIA ADRIANA SPANIVELLO	27,00	054455	000861661
JOANA SOUZA RODRIGUES	26,00	052504	26756899-x	MARCIA ARAUJO DE OLIVEIRA	16,00	050273	307618912
JOAO RONALDO NASCIMENTO	21,00	053678	345093227	MÁRCIA BARBOSA	21,00	053445	215763920
JOELMA ALVES DE MAGALHÃES	16,00	051129	27449084-5	MARCIA CESAR HEGETO	24,00	050694	33961786x
JOELMA CARVALHO DA SILVA OLIVEIRA	22,00	054052	392632184	MARCIA DE MORAIS BENEDITO	22,00	051308	34575293-4
JOELMA DA CONCEIÇÃO SANTOS CARLOS	Ausente	055577	262289544	MARCIA DE OLIVEIRA RODRIGUES	10,00	051406	180005819
JOELMA DA CRUZ SILVEIRA	Ausente	050873	245103831	MARCIA FERREIRA CORREA DE OLIVEIRA	Ausente	053263	19465560x
JOELMA SANTOS SILVA	12,00	050789	345368617	MARCIA FERREIRA DOS SANTOS LIMA FARIA	21,00	054973	205255991
JOILMA DOS SANTOS GOMES	17,00	052885	50509337-6	MARCIA NASCIMENTO DOS SANTOS	20,00	051305	241010214
JORDANA GRANJA COELHO	20,00	054608	350739043	MARCIA RAMOS DE SOUZA	Ausente	053244	30617313X
JORGE DIEGO DA SILVA	21,00	052114	414451715	MÁRCIO ANDRÉ MOREIRA	Ausente	056216	241121553
JORGINA RODRIGUES DE QUEIROZ	23,00	055678	10142883-2	MARCOS EDUARDO LEÃO DOS SANTOS	25,00	054641	270909497
JOSÉ DE ARIMATÉRIA SILVA ARAÚJO	Ausente	051936	2228930	MARGARET DE SOUZA MENINO DA SILVA	18,00	053310	206860523
JOSE LUIZ GONZAGA JUNIOR	23,00	050548	214267490	MARGARETE DE SOUZA SANTOS	19,00	055173	263323122
JOSE MARCOS DE SOUZA	Ausente	055313	358393243	MARGARETH CAMPÊLO E SILVA	Ausente	051897	291550083
JOSÉ ROBERTO DE SOUZA	24,00	050362	265550610	MARIA LUIZA DA SILVA OLIVEIRA	25,00	055417	19314931x
JOSÉ ROGÉRIO DE TOLEDO	17,00	054170	13544490-1	MARIA ADNEI FERREIRA LIMA ALMEIDA	14,00	051905	282635713
JOSEANE SANTOS	23,00	055947	401763596	MARIA ADRIANA DA SILVA MARTINS	25,00	050888	33495955X
JOSEANE SILVA SANTOS	15,00	050586	543538576	MARIA ANTÔNIA LOURENÇO GONÇALVES	25,00	055909	MG10247676
JOSEFA ALEXANDRE SILVA	Ausente	053289	188729276	MARIA APARECIDA DA SILVA	20,00	051755	15596053-91
JOSELI DE JESUS CALDAS	16,00	053520	293476056	MARIA APARECIDA DA SILVA	20,00	051745	156824498
JOSELINA BRANDAO DOS SANTOS	Ausente	053307	274636943	MARIA APARECIDA LISBOA ALVES SILVA	14,00	052615	15149527
JOSEMIL JOSE DE MORAES MACHADO	17,00	054091	126801368	MARIA APARECIDA MALAQUIAS DOS SANTOS	23,00	051033	381185576
JOSINA NOBERTO JUSTINO	19,00	050437	27392518-0	MARIA APARECIDA PEREIRA ROSA	19,00	056281	001173726
JOYCE APARECIDA DOS SANTOS FIRMO	18,00	054990	46983864-4	MARIA APARECIDA SANTOS ADAMI	18,00	052013	15145405x
JOYCE LUCCHESI DE PAULA	17,00	052092	340900696	MARIA APARECIDA SANTOS BARBOSA	19,00	055491	422675994
JOYCE SANTOS DA SILVA RAMOS	18,00	051485	32046024-1	MARIA APARECIDA TAVARES DE LIMA	25,00	054414	233080466
JUZINEIDE LOURENÇO DOS SANTOS	23,00	051846	163456021	MARIA ARLETE DA HORA FEITOSA	Ausente	054677	394534694
JUCENI ALVES DE JESUS SILVA	25,00	056148	13075696-9	MARIA AUXILIADORA DO NASCIMENTO	Ausente	051167	20553362
JUCICLEIA DE LIMA PAULO	17,00	056234	21411627x	MARIA CLAUDIA BOTO DOS SANTOS	22,00	056167	283625466
JUCILENE DE JESUS PINHEIRO	Ausente	056097	351520727	MARIA CREUDES TEODORO DOS SANTOS	14,00	056300	290242137
JULIANA ALMEIDA NUNES	Ausente	055741	273043559	MARIA CRISTINA SCALISA	17,00	053557	12181147-5
JULIANA APARECIDADOS SANTOS RAMOS	20,00	054328	42509604-X	MARIA DA GLORIA MONTEIRO	20,00	056031	221880197
JULIANA BENEIT	Ausente	054830	308423380	MARIA DA PENHA DOS SANTOS	11,00	055465	122150673
JULIANA BRAGA GOMES	25,00	055344	410743586	MARIA DAS GRAÇAS FERREIRA	19,00	055798	539854670
JULIANA DA SILVA PEREIRA	15,00	051151	456875190	MARIA DE FATIMA DE MELO	10,00	056408	9897066
JULIANA DANIEL PAULO	Ausente	053730	441298424	MARIA DE FATIMA QUEIROZ DOS SANTOS	13,00	052446	22476604-1
JULIANA DE ALBUQUERQUE MOREIRA	15,00	055302	320724487	MARIA DE FATIMA XAVIER SANTANA	20,00	054987	179749250
JULIANA DE OLIVEIRA	Ausente	055478	428659615	MARIA DO CARMO DA COSTA	17,00	052708	208676818
JULIANA DE SOUZA REZENDE KULLUKIAN	20,00	053017	404841132	MARIA DO CARMO SILVA	20,00	050254	279095430
JULIANA MARIA DE JESUS SILVA	19,00	053392	28097114	MARIA DO CARMO SOARES	22,00	055378	154831359
JULIANA MARIA TASSONI	Ausente	054526	1342338	MARIA DO SOCORRO DANTAS	Ausente	053778	359429889
JULIANA MARGUES SOARES GOMES	Ausente	051081	411554888	MARIA EDINALVA RODRIGUES BARBOSA	Ausente	056065	32040545X
JULIANE GRACIELA RAMBO	28,00	051734	1097166175	MARIA EDNA ROCHA DA SILVA	Ausente	050168	152617310
JULIANNA SISTEROLLI LIBÓRIO	Ausente	052878	4975513	MARIA ELDA GOMES DA SILVA CALDEIRA	Ausente	055311	377593837
JULIANO XAVIER DIAS	20,00	054855	33764053-1	MARIA ELISABETE FERREIRA DOS SANTOS DE BRITO	15,00	055245	11460647
KAMILA ALBERTO MENDES	Ausente	055406	443160636	MARIA ELISETE DE OLIVEIRA	Ausente	053169	105262559
KARI CRISTINA DE OLIVEIRA JOÃO	13,00	050100	29734772X	MARIA ELIZABETH DOS SANTOS	16,00	056252	23039646x
KARINA BARBOSA	30,00	050530	422157247	MARIA EMILIA CLARA DE LIMA	14,00	056282	9515555
KARINA MORIYAMA NARDY	23,00	056493	470180729	MARIA ESTELA ABREU MATTOS	19,00	050750	154690119
KARINY FRANCIELLY DA SILVA TRINDADE	26,00	055323	481415233	MARIA ESTELA LIMA DO NASCIMENTO	19,00	055914	415876254
KARLA TAIS CAVALCANTE DANTAS	27,00	053666	472806245	MARIA GISLANIA DE SOUZA LIMA	24,00	052416	357850087
KASSIANE DOS REIS CARVALHO	21,00	053659	1766566	MARIA INÊS DE MORAIS PASSARO	Ausente	055640	15861779
KATE CRISTINA FERREIRA	21,00	055694	433152278	MARIA INEZ DA SILVA	17,00	052471	15142224-2
KATIA APARECIDA CEZARETE DA SILVA	23,00	055787	43226329-9	MARIA JOSE DA SILVA	Ausente	052328	293880372
KATIA APARECIDA MOREIRA BEZERRA	25,00	050156	329693505	MARIA JOSE DE ALMEIDA DOS SANTOS	Ausente	052956	212730587
KATIA BISPO DE LIMA	Ausente	051484	271223996	MARIA JOSE FLORENTINA DA SILVA RAMOS	14,00	052483	2534116
KATIA GOMES DA SILVA	Ausente	054421	46435464x	MARIA JOSÉ PEREIRA DAMASCENO	18,00	055755	252041483
KATIA LUCIA CARDOSO MOTA	14,00	053528	322467366	MARIA JOSÉ SANTOS SILVA	17,00	056350	38948103-8
KELLY CRISTINA DA SILVA	17,00	056291	469802923	MARIA LUCIA DA SILVA GALVAO	Ausente	056547	376457363
KELLY REGINA ROCHA GOMES	16,00	052190	347952021	MARIA LUCIA DE SOUZA BARBOSA	19,00	050868	205380955
LAINÉ LISBOA	Ausente	055768	41931555X	MARIA LUCIANA MARCELINO	17,00	054349	211010017
LAIS ROCHA DE ARAUJO	22,00	052856	346622384	MARIA LUIZA C.M.SANTOS	12,00	051769	194667182
LARISSA CRUZ PASTORE	25,00	054063	361567285	MARIA LUZIA DE LIMA	17,00	053255	161797537
LARISSA PAULI LIMA DA SILVA	Ausente	051478	477826416	MARIA LUZIMAR ALVES MESQUITA DAVOLIO	18,00	054039	355804141
LAUDECI MARIA DOS SANTOS SILVA	15,00	054672	221897604	MARIA MADALENA DA CONCEIÇÃO	17,00	055217	348024733
LAURA MEZENCIO VILELA	17,00	054266	9722246-X	MARIA MEDIANEIRA DA SILVA MORAIS	23,00	055955	232690406
LAURINEIDE MARIA DA SILVA	Ausente	054757	2574336	MARIA NEUMA ARAUJO DOS ANJOS	20,00	054759	32530773 8
LAYANA MARTINS BEZERRA DE JESUS	26,00	055849	29449201X	MARIA ORLANDA BARROS SANTOS	19,00	052890	34178935x
LEANDRO NOLETO DA COSTA	27,00	052795	19761962002-2	MARIA PURÍSSIMA SOUZA SILVA	20,00	054169	25721131-7
LEIDIANE PEREIRA SEQUEIRA	20,00	055286	398461958	MARIA ROSELENE ALBERTO	Ausente	052688	20630345-2
LEILIANE CICERA DA SILVA	Ausente	051857	336256322	MARIA SELMA RODRIGUES DE ALMEIDA	14,00	054706	198109
LEONICE PIMENTEL DOMINGOS	25,00	054293	181827451	MARIA SILVANEIDE ALVES SANTOS ROCHA	Ausente	056099	3
LEONICE SILVA SANTOS	23,00	053294	321831676	MARIA SIRLENE SOARES GONÇALVES	19,00	056596	177987996
LEONOR ZEVALLOS APARICIO	20,00	055070	39408665X	MARIA SOCORRO FRUTUOSO ALMEIDA NASCIMENTO	23,00	054021	175922433
LETÍCIA DA SILVA SCHMIDT	27,00	053877	16369430	MARIA SUZELI MADEIRO DA CUNHA	14,00	051759	356058244
LETÍCIA GODOI EVANGELISTA	Ausente	055585	485407498	MARIA VALDENICE PEREIRA ALMEIDA DOS SANTOS	16,00	055582	196694735
LETICIA NAVES SILVA	18,00	055235	32219043-5	MARIA VALERIA AMARO DOS SANTOS SOARES	15,00	052768	52323191-x
LÍDIO ANDRADE SANTOS	19,00	052136	262829769	MARIA VANDERLUCIA DE FIGUEIREDO	18,00	055270	270500935
LÍGIA OLIVEIRA DOS SANTOS	31,00	056083	422244910	MARIA VILDAIR DA SILVA FREIRE	18,00	053030	272707247
LILIAN ADRIANE COUTINHO DEVAI	Ausente	051751	21304590-4	MARIA ZELIA GUEDES DOS SANTOS	25,00	050304	1545650
LILIAN ARANHA DOS SANTOS	Ausente	053311	279539277	MARIA ZILDA DOS SANTOS	19,00	052714	532448388
LILIAN PANIAGUA DA SILVA	23,00	052259	34221245x	MARIANA ASSUNÇÃO SAUDA	18,00	051503	340863973
LILIAN PAULA SOUTO	21,00	054960	286402191	MARIANA HELENA DA SILVA OLIVEIRA	16,00	053118	262939071
LIRIA RODRIGUES DOS SANTOS	22,00	053525	1469013398	MARIANA LESSA GUERREIRO	17,00	054627	363422560
LUANA FABIANA DA SILVA	21,00	053327	285324706	MARIANA PEREIRA DA SILVA	19,00	052998	342203265
LUANA FIDELIS VASCONCELOS JACINTO	Ausente	050749	221895840	MARIANA SANTOS VITAL	18,00	054847	332439240
LUANA VIANA QUEIROZ	Ausente	051109	401398390	MARIANA TALITA FERREIRA CARVALHO	24,00	055297	351042441
LUANÉ CATUREBA BARBOZA	17,00	055570	304177313	MARIANGELA TRISCIUZZI	Ausente	053332	11573482x
LUCIA BEATRIZ PIRES DOS SANTOS MIGUEL	22,00	054917	358265800	MARILEIDE DE OLIVEIRA LISBOA PEREIRA	Ausente	056552	341108030
LUCIANA ALVES MOREIRA	20,00	053669	440088987	MARILEIDE SANTANA FRANÇA	Ausente	053428	185302555
LUCIANA APARECIDA DE MORAES PIRES	Ausente	053049	345664188	MARILEIDE FRAGA PEDRO	15,00	050457	23133686X
LUCIANA CRISTINA BASSOTO CALHEIROS	23,00	050064	19192113	MARINA CRISTINA BUSQUE	19,00	054493	34089661-9
LUCIANA CRISTINA DE OLIVEIRA BAIER	17,00	054673	456567057	MARINA FERNANDA MORAES	17,00	055754	405794356
LUCIANA DE LIMA SANTOS	Ausente	052043	285161015	MARINA MARIA DA SILVA	24,00	050784	101040544
LUCIANA DO CARMO MARCONDES DA SILVA	Ausente	054249	321951104	MARINA MITIE IKEDA	22,00	056175	154862812
LUCIANA DOS SANTOS	29,00	056045	238238374	MARINA PEREIRA GOMES DE LIMA	Ausente	055723	14659690
LUCIANA MAIARA LIMA	20,00	056583	412785523	MARINALVA DE SOUZA	24,00	052392	422853768
LUCIANA OLIVEIRA DOMINGOS	20,00	054237	216832366	MARINALVA SANTOS DE SOUZA ROCHA	19,00	055573	1724063
LUCIANA RODRIGUES DE ALMEIDA MOREIRA	16,00	055519	257539098	MARINEI NERES DA SILVA PEREIRA	Ausente	054280	21333060X
LUCIANA ROMAO LEAL DE MORAES	24,00	053295	308341119	MARINETE ALVES SANTANA DA SILVA	16,00	050373	250200247
LUCIANE DOS SANTOS	19,00	056508	301199152	MARIS STER KUILICE	14,00	050780	138018625
LUCIANE NEVES SANTOS	19,00	054849	336990807	MARISA PEREIRA RAMOS DE OLIVEIRA	17,00	054444	180005649
LUCIANE ROBERTO FERRAZ	14,00	051473	25				

MAURÍCIO GOMES SOARES	29,00	055737	271939539	ROBERTA APARECIDA DA COSTA LOPES	Ausente	055651	250401526
MAURO ELIAS SILVA GILO	21,00	051287	20001517-5	ROBERTO BATISTA SOBRAL	13,00	054531	245158285
MEIRE ELLEN ALVES DA SILVA	20,00	055922	349264880	RODRIGO MEDEIROS DA CONCEICAO	21,00	056040	292366140
MELINA LEAL DE OLIVEIRA	19,00	051807	457577587	ROGÉRIO FRANCISCO DE SOUZA	16,00	053381	325968652
MICHELE COELHO BELLO	Ausente	054335	349645504	ROGERIO JOSE GONÇALVES	Ausente	056485	301872570
MICHELE MOTA GREGIO	17,00	055556	427099882	ROGERIO SILVA DOS SANTOS	18,00	054933	297980506
MICHEL DE PAULA GOMES	Ausente	056543	439365557	RONILCIA ALVES FEITOSA	Ausente	051935	2000656
MICHELLE LIMA GIMENES	20,00	055822	41164338-1	ROSA MARIA DE ALMEIDA	24,00	052734	14487141-5
MICHELLY NUNES ALVES	30,00	056507	404530126	ROSALINA DE LIMA RODRIGUES DA SILVA	15,00	053639	218661794
MILENA DA COSTA PEREIRA	24,00	053607	270905108	ROSANA APARECIDA CAMARGO	23,00	054543	16369390
MILENA DA CRUZ BRITO	Ausente	053836	0747443483	ROSANA CAMPOS DOS SANTOS	20,00	050070	17680102
MILTON JOSÉ DA SILVA	Ausente	053509	26683359-7	ROSANA PENHA DA SILVA OLIVEIRA	18,00	051414	20125891-2
MIRELA CARVALHO RIBEIRO	17,00	051940	431804072	ROSANA PEREIRA DA SILVA	13,00	056535	16155228-6
MIRELLA CRISTINA LEMES	Ausente	053709	433878903	ROSANGELA ALVES DE BRITO ANDRADE	20,00	052075	225174893
MIRELLA DE PAULA SOUZA VIZZOTTO	26,00	055865	343944297	ROSANGELA APARECIDA DA SILVA	Ausente	051412	166654279
MIRIAN DE OLIVEIRA DELGADO CASTILHO	22,00	054278	434229490	ROSÂNGELA BORGES NOVAES	Ausente	055838	38154431-x
MIRIAN LISTA ROBERTO	18,00	056483	66267730	ROSANGELA PALMIRA DE JESUS	18,00	052722	300734323
MIRIAN SOLIMAN DA SILVA SAMPAIO	Ausente	055660	241840880	ROSANIA DA SILVA MARQUES	Ausente	050295	186160070
MIRUNA NOVAES MELO	27,00	052143	430510056	ROSELAIN RAMOS DE ANDRADE	26,00	050332	274715314
MISAEEL PEREIRA MANOEL	Ausente	053014	272733283	ROSELI DE SOUZA SQUASSONI	19,00	056590	178086617
MOACIR JOÃO DA SILVA	22,00	054281	325970117	ROSELI MARTINS OLIVEIRA	Ausente	055948	19762980-5
MONALISA CHAVES MAGALHAES	22,00	054861	200109801926	ROSELI SILVESTRE	22,00	054583	204651414
MONICA ALVES DA SILVA MOURA	17,00	056584	455620751	ROSEMEIRE ALVARES DA SILVA PINTO	19,00	050003	19291974X
MONICA APARECIDA DE LIMA	15,00	054796	233328658	ROSEMEIRE ATAIDE DE OLIVEIRA	20,00	051361	28640310-9
MÔNICA CRISTINA DA SILVA SOUZA	Ausente	053348	309854131	ROSEMEIRE DE ALMEIDA SILVA ANDRADE	18,00	053919	264036347
MÔNICA HELENICE PEREIRA	22,00	055667	543257939	ROSEMEIRE MARIANA GOMES DA FONSECA	Ausente	054863	420373585
MONICA SOARES DA SILVA	24,00	053646	327963281	ROSENEI RODRIGUES DOS SANTOS	18,00	056139	21961171
MÔNICA SOARES DE SOUZA	13,00	052357	466919256	ROSICLEIDE LEANDRO DE SOUSA	20,00	051228	320489711
MONIQUE SILVA DOS SANTOS	23,00	053806	498400608	ROSIELI VIANA DE LIMA	21,00	056346	410743641
MUNIKY NUNES ALVES	24,00	055506	404530151	ROSILENE ANTERO DOS SANTOS	23,00	056207	440039691
NATACHE DE ANDRADE PEREIRA	Ausente	056314	443623739	ROSILENE BATISTA DA SILVA	15,00	053329	36380263-0
NATALIA APARECIDA DA SILVA JAQUIER	14,00	051233	119553843	ROSIMEIRE APARECIDA TAVARES	18,00	054926	302217514
NATALIA APARECIDA DE MELO	34,00	051812	460845019	ROSIMEIRE PEREIRA DA SILVA	Ausente	056041	162717349
NATALIA DE OLIVEIRA SILVA	22,00	051555	454494038	ROSINEI APARECIDA FERREIRA	24,00	053526	28476570-3
NATALIA REGINA GREGIO PIZA	31,00	056037	340398723	ROSIVALDO DE LIMA ARAUJO	20,00	050058	206795117
NATALIA RODRIGUES OVIDIO	27,00	053843	426193714	ROZILDA SILVA DOS SANTOS MEDEIROS	15,00	055675	205525064
NATALIA TRUJILLO GEBARA	28,00	056250	439278211	RUBENS ALVES CARVALHO SILVA	Ausente	054439	480317495
NATANY MAIA MAYORAL	21,00	051487	477854734	RUI LUIZ BANDINI	22,00	056054	432930000
NATHALIA CAROLINE FERNANDES DA SILVA	14,00	056504	355420582	RUTE GOMES DE OLIVEIRA	Ausente	053471	179042956
NATHALIA SAPONE MARQUES DE OLIVEIRA	Ausente	054607	43990819x	SABRINA CORREA RAMOS DE ARAUJO	Ausente	054448	340218034
NATHIELY DA CUNHA PORTO	24,00	055732	54790295-5	SABRINA RIBEIRO ULISSES	21,00	055567	335897216
NEIDE MARIA DA SILVA	21,00	052794	154042134	SAMANTA DA CONCEIÇÃO	Ausente	053449	42404058x
NEIDNA CILENE DE MELO PALAZON	29,00	053963	354364340	SAMANTHA CRISTINA RAMOS	24,00	053590	330342903
NEIMAR AMÉRICO GRACIANO DA SILVA	24,00	055294	303119159	SANDER AMANCIO MARTINS	20,00	051572	344602126
NIKOLETA IRAKLIS ABRÃO KAKOURIS	28,00	052945	246188431	SANDRA ALVES LEITE	14,00	054665	33947087-2
NILDE APARECIDA BELENTANI COMPAROTTO	Ausente	051870	121747487	SANDRA APARECIDA PEREIRA LOUREIRO HITOS	21,00	052001	207556568
NILDE DE SOUSA FERREIRA	Ausente	053495	23055805-7	SANDRA DA SILVA GIACOMELLI	22,00	052245	248310598
NIRLANE MACEDO SILVA	Ausente	054166	1333572522	SANDRA EMILIA DOS SANTOS MARQUES	22,00	054098	175637283
NIVIA RODRIGUES AMORIM ORTEGA	24,00	055469	273947023	SANDRA LUCIA SEIFFER NUNES DE MORAES	15,00	056050	10241208
NOÉMIA DE JESUS LIMA	16,00	056134	552378203	SANDRA MARCIA DE SOUZA LIMA	Ausente	055991	230058395
NORACELY CRISTINA SILVA BRAGA	21,00	054602	252038903	SANDRA MARIA DOS SANTOS TOMAZ SILVA	Ausente	053402	377857397
ONEIDE MONTEIRO	16,00	055275	128437753	SANDRA MARIA LEVADA	Ausente	052733	124691213
OSIAS FERREIRA FORTE	Ausente	054044	402169499	SANDRA RAMOS CALDAS	18,00	056035	216363214
OTACILIO FERREIRA DOS SANTOS	Ausente	054925	25663614x	SANDRA TANAKA	Ausente	056263	327141712
PAMELA MENDONÇA DOS SANTOS	25,00	054519	381739983	SARA DOS SANTOS GONÇALVES	12,00	051448	49190583-x
PAMELA VICENTE QUERIDO DA SILVA	Ausente	053484	440724211	SARA NOVAES MOREIRA PAPP	28,00	055059	40442501X
PATRICIA APARECIDA DE SOUSA	22,00	050452	425358926	SARITA BUSCH VIANA	22,00	051483	4127688-6
PATRICIA ARRUDA PAULA	22,00	052931	231878047	SELMA APARECIDA FELIX PINHO	14,00	051199	15.215.635-5
PATRICIA DA COSTA ALMEIDA FERREIRA	20,00	051275	266700792	SELMA MEIRA MENDONÇA	18,00	055129	320721541
PATRICIA FERREIRINHA	Ausente	053922	32812682	SELMA RIBEIRO BASTOS	Ausente	056542	406698004
PATRICIA LELIS BRAGA OLIVEIRA	Ausente	056106	268914114	SELONIA PATRICIA OLIVEIRA SOUSA	28,00	052618	2577744
PATRICIA LIRA TEIXEIRA	17,00	051677	326233040	SERGIO DOS REIS	Ausente	051770	37040192X
PATRICIA MOURA DA SILVA	Ausente	055399	363813536	SÉRGIO FERREIRA DE SENA	27,00	053911	199712232
PATRICIA REGI LOZEI MOREIRA	15,00	055705	282754866	SEVERINA MARIA DA CRUZ COSTA	Ausente	053496	340688002
PATRICIA ROCHA ABRAHÃO	Ausente	054076	353352160	SEVERINA SANTOS DE LIMA	24,00	056439	376897211
PATRICIA TERASSI	18,00	056201	433914506	SHEILA DA SILVA LIMA	14,00	056396	29563291-4
PAULA CELINA CUNHA FONSECA	28,00	050154	337792938	SHEILA DE SIQUEIRA DE ARAUJO	Ausente	056366	28234651-x
PAULA CRISTINA FREIRE PAULO	Ausente	054853	356218	SHEILA MARIA DE SOUZA SANTOS	22,00	050322	297340347
PAULA EMANUELLE FERNANDES NETTO	20,00	055524	43879865	SHIRLEI FIGUEIREDO AMANO	Ausente	054666	307689554
PAULA REGINA TANZINI LEAO	24,00	051785	229375613	SHIRLEY REGINE GULMINI	20,00	051252	360288893
PAULA REGOLIN	24,00	055411	350739080	SHISLEY MARA SANTOS SOUTO	16,00	055989	406311122
PAULA SANTOS CONCEIÇÃO	19,00	054574	347952719	SIDNEY DA SILVA DE SOUZA	28,00	052204	349313039
PAULO CESAR DE MELLO	22,00	051600	249195045	SIDNEY EISENHUT	24,00	053873	267101557
PAULO DIAS PEREIRA	24,00	053497	232303472	SILAS DA SILVA ARAUJO	18,00	052977	41661092-4
PAULO PEIXOTO DE LIMA	16,00	053221	170532690	SILMARA ALMEIDA LIMA NASCIMENTO	27,00	050060	301452933
PAULO STRADIOTI	16,00	055086	9516849-7	SILMARA MOREIRA ALVES RUFINO	Ausente	050252	302544136
PAULO TADEU FRASSON	Ausente	055212	242168395	SILVANA CAIRES DE CILLO	24,00	056236	241342132
PEDRO RIBEIRO DA ROCHA JUNIOR	16,00	052297	398701131	SILVANA COSTA OLIVEIRA	28,00	052929	12618261-9
PÉRICLES CRISTIANO BATISTA FLORES	Ausente	055044	35184921 X	SILVANA GOMESDOS SANTOS	19,00	050792	177343345
POLION LUCENA SILVA	13,00	051664	258423663	SILVANIA PEREIRA SANTANA PINHEIRO	23,00	050142	339230319
PRISCILA APARECIDA DE LAIA ARAUJO	15,00	053081	320489024	SILVIA BISPO BESERRA	16,00	055156	246219476
PRISCILA DE CÁSSIA FERNANDES	20,00	053951	332439641	SILVIA DE ALMEIDA SANTOS	21,00	056090	977718484
PRISCILA DE MELLO ANDO	32,00	055897	290621021	SILVIANA APARECIDA DA SILVA ANJOS DO NASCIMENTO	Ausente	051665	32678967-4
PRISCILA FRANCI RODRIGUES	Ausente	055474	441103698	SILVINA ALMEIDA DOS SANTOS	Ausente	052200	204343446
PRISCILA SALVADOR BELMIRO	34,00	055193	308810168	SIMONE ALVES DOS SANTOS	Ausente	054647	145085089
PRISCILA SILVA MINOTTO FERMOSELLES	24,00	056280	268028667	SIMONE APARECIDA DE OLIVEIRA	17,00	054412	30977945-5
PRISCILA VIEIRA DA SILVA DOS SANTOS	27,00	055790	400295659	SIMONE BISPO DOS SANTOS	Ausente	052789	291457782
QUEZIA DE SENA CARVALHO	26,00	051998	394089030	SIMONE CRISTINA DO NASCIMENTO SIQUEIRA	11,00	052341	246224022
RACHEL HELENA SWANLING DA SILVA INDRANATA JONATHAN	23,00	051190	281999685	SIMONE CRISTINA LEMOS DE SOUZA	16,00	053997	243312088
RAFAEL SOARES DOS SANTOS	14,00	051573	467083125	SIMONE DE LIMA TOSI AMADOR	Ausente	053916	250807804
RAFAEL TEIXEIRA LIMA	21,00	050878	328941438	SIMONE FARIAS ROCHA SOBRAL	15,00	053588	289711861
RAILDA CARDOSO DOS SANTOS	20,00	054423	358462757	SIMONE FRANCO BUENO DOS SANTOS	26,00	052391	23618438-6
RAILDA VIEIRA PINTO	25,00	052652	39576547-x	SIMONE LOPES CAMARGO	25,00	054590	265446260
RAIMUNDO PEREIRA DE SANTANA	26,00	051666	56559516-7	SIMONE MARIA DE SOUSA	14,00	052507	253794572
RAMOS FERREIRA DE CARVALHO	19,00	051911	220419978	SIMONE REGINA DA SILVA LIMA	22,00	054937	264527537
RAPHAEL LOTI ROSA	26,00	054616	325021697	SINEIDE DE JESUS VIANA	Ausente	050189	274710365
RAQUEL APARECIDA BEZERRA	16,00	053099	352556146	SIRLEI DA SILVA	Ausente	055832	4373840
RAQUEL BRAGA GOMES	20,00	055352	410730518	SIRLENE GOMES DA CRUZ	16,00	054461	274015080
RAQUEL GONÇALVES DE OLIVEIRA	21,00	054047	283689614	SOLANGE BORGES MOLEDO	25,00	052610	223338084
RAQUEL PEREIRA COIMBRA	28,00	055929	55297576-x	SOLANGE CRISTINA DA SILVA	18,00	051407	26173426-X
RAQUEL RODRIGUES DA SILVA PELAKOSKI	12,00	056060	237653278	SOLANGE DIAS MARTINS	20,00	053368	178136566
RAQUEL SALETE RABELLO	17,00	052884	24101914X	SOLANGE FERREIRA DOS SANTOS DE SÁ	Ausente	052550	19491950-X
RAQUEL SANTOS FERNANDES	27,00	055800	1305367332	SOLANGE MALAQUIAS	20,00	055880	191046139
RAQUEL SILVA SOARES	27,00	054751	351062178	SONIA DA SILVA SANTOS CARVALHO	20,00	050407	16242996-4
REBECCA MAZZUCATO	25,00	054372	487237754	SONIA RAIMUNDA DA SILVA	19,00	054730	302168874
REGAENE CARVALHO LOPES	29,00	052776	40.709.178-6	SONIA REGINA DE LIMA GOMES	13,00	050915	18283972-2
REGIA MARI FREIRE ALVES DA COSTA	16,00	053676	277558931	STELA MARIS RUBBIN	21,00	056579	6921664
REGIANE DE ALMEIDA AMARAL	12,00	053090	29898894x	SUELI GOMES DA SILVA JURAS	17,00	053214	264633453
REGIANE LEANDRO DA COSTA	Ausente	054723	35963171x	SUELI MARINHO DA SILVA AQUINO	Ausente	052261	20708592-4
REGIANE RODRIGUES ALVES	19,00	051841	351727061	SUELI MAYUMI TAKIYA	21,00	055738	194920318
REGINA RAMALHO	20,00	052301	11850673-0	SUELI RODRIGUES ANTONIO	21,00	054329	231469561
REGISLAINE APARECIDA RIBEIRO GONÇALVES	27,00	054594	334717942	SUELI VERGA LOURENÇO	10,00	051856	11766475-3
RENATA ALEXANDRA CHAGAS	17,00	051460	30976861-5	SUSICLEIDE SILVA GUIMARÃES	16,00	053193	34845174-x
RENATA APARECIDA BARAUNA DA SILVA	20,00	051142	290493183	SUSY APARECIDA ANDRADE BALIEIRO PIMENTEL	20,00	051667	32114709-9
RENATA DUARTE AFONSO	Ausente	055119	299603465	SUZANA CABRAL LEIBOVICI	Ausente	054689	412146782
RENATA NOVAES DE SÁ	Ausente	052915	44460720-1	SUZELEIDE BEZERRA DE BRITO	Ausente	050941	400272027
RENATA PAULA DE OLIVEIRA	25,00	056230	248670414	SUZELEIDE BEZERRA DE BRITO	20,00	010001	400272027
RENATA PERES DA SILVA	18,00	051586	325017700	SUZELEY FONTEBASSO	15,00	055803	195133006
RENATA PESCARMONA TORRADO CERCA	17,00	053623	435673907	TAINAN ANACLETO ROSA	21,00	056283	333208201
RENATA RODRIGUES DE LIMA	22,00	055773	2922431	TAÍS ALVES DE OLIVEIRA	25,00	053224	455520185

TATIANI SAMARA DA SILVA CAPERUTTO	23,00	054379	404907532	BRUNA TATIANE MARTINS MOURA	25,00	052863	447390132
TELMA ALVES VIEIRA	Ausente	056081	1435663772	CAMILA CAMARGO VALÉRIO DE SOUZA	25,00	054653	46451988-3
TELMA REGINA GONÇALVES PEREIRA DOS SANTOS	24,00	050107	256830848	CAMILA CRISTINE SANTOS SIQUEIRA DE OLIVEIRA	27,00	053656	487527239
TEREZINHA CRISTIANI FERNANDES DE SOUSA	25,00	050267	161816046	CAMILA NAOMI KOORO	Ausente	054215	442917594
THAÍ CRUZ SOUZA	24,00	055682	49449302-1	CAMILA PARIS	31,00	056141	449220333
THAÍ DANTAS MORAIS	Ausente	054110	47600858x	CAMILA PIRES DE SOUSA	36,00	050425	478630980
THAÍ GUIMARÃES LUCIANO	19,00	053113	427607231	CAMILA SOUSA COCO	31,00	056467	33 650 106-7
THALITA APARECIDA SALES SALVADOR	Ausente	050414	425026814	CAMILA VICENTE CAMILO GERMANO	30,00	050791	320844456
THALITA DA CRUZ COSTA	Ausente	053435	461320563	CAROLINA CRISTINA DOS SANTOS CAMARGO	35,00	050394	331514965
THAMIRIS DA SILVA LEAL CAJAIBA	19,00	051154	482592904	CAROLINA YURI PANVEQUIO AIZAWA	35,00	056615	395023993
THATIANE DE OLIVEIRA MARTINS	Ausente	053100	407006096	CAROLINE ALESSANDRA FERLINI RICI	15,00	051311	492142683
THATIANE SANTANA DO NASCIMENTO	Ausente	055781	305895965	CAROLINE GOMES FERREIRA	30,00	056548	425421119
THIAGO BELTRAME ROBERTO	28,00	053343	347333370	CELYANE PAIVA FREITAS	Ausente	053274	MG 16.014.255
TICIANA GALVES FLAQUER DA ROCHA	Ausente	056497	346984063	CHRISTIANE FREIRE OLIVEIRA	23,00	055301	19.464.340-2
TUANE DANTAS OLIVEIRA	22,00	055337	528774153	CINTHIA CRISTHINE RAMOS FERREIRA DE OLIVEIRA	23,00	050019	34524971-9
UNILDA APARECIDA DA SILVA	21,00	051937	166661910	CINTIA ARRUDA GARCIA	23,00	050841	299380610
VAGNER DE ARAUJO DUARTE	13,00	055369	279369906	CINTIA BRUMATTI DELACAGE	24,00	054896	341425436
VALDELICE TORRES SILVA	20,00	054976	37598752-6	CLAUDIA SANCHES DA COSTA	30,00	055039	20553440-5
VALDELITA JESUS DA SILVA	15,00	053157	290357287	CLAUDILENE C VIEIRA MORAES	23,00	055743	243744213
VALDENEZ OLIVEIRA DE ARAUJO	Ausente	053376	399282221	CLODOALDO NOVAES TENORIO	Ausente	055962	287090966
VALDENILZA SILVA SOUZA	22,00	052215	352038433	CRISTIANE ALVES DA SILVA	23,00	054648	19292236-1
VALDENIR MARIANO	19,00	052625	25493366X	CRISTIANE ESTEVES CARNAUBA ROCHA	25,00	050017	45237232x
VALDIRENE DE OLIVEIRA SILVA	21,00	051248	468296141	CRISTINA TROSTOLF SOARES	23,00	051296	406876708
VALESSA MARIA DA SILVA	32,00	054876	364431532	CRYSTINE DANIELA FERNANDES	33,00	054877	342584273
VANDA APARECIDA LOURENÇO	Ausente	053945	238488068	DAIANE DIAS DA SILVA	28,00	054359	454216476
VANDERLEIA MORAIS DE SOUSA	22,00	056098	363459716	DALILA SOUSA NASCIMENTO DOS SANTOS XAVIER	24,00	056597	449270749
VANDERSON CAETANO DOS SANTOS	13,00	054156	238537250	DANIEL ALBERTO AREVALO CARRASCO	Ausente	055496	26868542-3
VANESSA BRUNO FALCÃO SOARES	30,00	052344	457033174	DANIELE CRISTINA DE CARVALHO MORAIS	31,00	052487	465481206
VANESSA BUENO RODRIGUES PEDROSO	Ausente	050777	343727110	DARCIO ANTONIO CARDOSO DE ARAUJO	27,00	054239	279236232
VANESSA CAMARGO GIOVANI DA SILVA	26,00	054176	443274496	DARLENE LIMA DA SILVA	26,00	051797	460769479
VANESSA CRISTINA LINO RODRIGUES	Ausente	054178	433596636	DAVID VALENTIM ALVES	26,00	051607	340638047
VANESSA DA SILVA LIMA	20,00	051961	33017972x	DÉCIO NAOKI TAKARA	27,00	054162	291964503
VANESSA DOS REIS E SILVA	26,00	055111	0796853070	DEISE SALES DE ARAUJO	31,00	052900	19369662
VANESSA MARINHO VILLELA	19,00	053511	25621242-9	DEISE SANTOS BARATA DE MORAES	17,00	055926	34891670X
VANESSA VALDIVIASSO GOMES MARTINEZ	Ausente	056244	26164082-3	DENISE NAKAWATASE	28,00	055146	320494846
VANIA ALEXANDRINA DA SILVA	18,00	051509	522803337	DENISE RAMOS TURRA SOBRANE	16,00	054521	298065733
VANILDA TORRES DA SILVA	Ausente	055889	16860705-0	DOUGLAS JOSE CORREIA BARBOSA	24,00	056544	258307778
VANUSA COSTA BARBATO	19,00	054553	419989365	EDNALVA DUARTE ALMEIDA	31,00	052982	1136674268
VANUZA RODRIGUES CARVALHO	Ausente	051901	211525960	EDSON BRUNO DOS SANTOS	26,00	055752	270514466
VERA LUCIA DA SILVA	19,00	053880	207423982	EDUARDO MARQUES DE CARVALHO	21,00	052624	415615148
VERA LUCIA DA SILVA DANTAS	16,00	052551	203708283	EFRAIM SOARES SANTOS	30,00	056551	39237571
VERA LUCIA DOS SANTOS COSTA	17,00	055473	360860849	ELAINE BAZILIO CUSTÓDIO	38,00	050497	444311415
VERANICE SOARES ROSA	15,00	055033	27635803-x	ELAINE CRISTINA FERNANDES MONTALVÃO	26,00	050823	306381473
VERONEIDE PEREIRA GONÇALVES RODRIGUES	17,00	050442	34039397	ELAINE FERNANDES DIAS PINHEIRO	24,00	052189	351485900
VERÔNICA GONÇALVES DINIZ	19,00	055084	493312456	ELAINE MARTINS TEIXEIRA	22,00	056204	203687425
VICENCIA DO CARMO CAMPOS MATTOS	19,00	050318	346108925	ELAINE OLIVEIRA RIBEIRO DA SILVA	21,00	051628	407992698
VICENTINA GOMES DE OLIVEIRA	Ausente	054722	292944019	ELIANE APARECIDA DOS SANTOS	25,00	052748	352497993
VIRGINIA MASTRANGELO MACHADO E SILVA	Ausente	055983	17592000x	ELIANE CAROLINA DA SILVA	26,00	055988	338978458
VITÓRIA SILVA LINO	Ausente	053394	297927218	ELIANE MENDES PRIANTI PAIVA	32,00	052622	255001265
VIVIAN FRANÇA DOS SANTOS	22,00	052240	29063667X	ELISABETE CRISTIANE DA SILVA SOUZA	Ausente	055208	28641566-5
VIVIAN MOREIRA MARTINEZ	Ausente	053896	335263203	ELISANGELA DOS ANJOS PAULA VIEIRA	32,00	054766	262052441
VIVIAN RODRIGUES DA SILVA	29,00	050203	348132748	ELIZABETH JÉSSICA SIZINO DO NASCIMENTO	30,00	055774	349251320
VIVIANE BARBOSA LUCENA	22,00	050724	343725629	ELIZABETH LUCENA CUSTODIO	36,00	051871	408371213
VIVIANE FUKUI MATOS	17,00	051040	423072845	ELIZABETH THENOPHOLO ZAKYNTHINOS	31,00	052891	18214447-1
VIVIANE GARCIA SILVA	15,00	051230	338451869	ELIZETE CRISTINA SANTANA SANTOS	26,00	055101	341116701
VIVIANE GOMES DE SÁ	Ausente	053935	291439329	ELLEN GOMES DE OLIVEIRA SILVA	Ausente	052854	42597338-4
VIVIANE MITCHIKO BAPTISTA	Ausente	054740	345353535	ELOÁ MARQUES FRANÇA ROCA	33,00	052906	43993413-8
VIVIANE PEREIRA TROMBINI DA SILVA	22,00	054804	34314296x	ELTON FRANCISCO DE CARVALHO	Ausente	054103	357473498
VIVIANE PIO NOGUEIRAS	25,00	055115	266073645	ELVA KARLINDA FIGUEIRÓ VILLALBA	35,00	055799	183137000
VIVIANE SANTOS VIEIRA	27,00	050020	301197453	ERIKA CRISTINA DE OLIVEIRA NINOMYA	34,00	056540	303927148
VIVIANE TARTARE SILVA	Ausente	053011	283192173	ÉRIKA REGINA DE ALMEIDA TOLEDO	23,00	056317	273426199
VIVIANE TELES RODRIGUES	31,00	056608	505164760	EVANILDE SANTOS DA SILVA	24,00	050503	405808501
VIVIANE TRIVINHO MORENO DE FREITAS	Ausente	054337	295954127	EZIO DE SOUSA JUNIOR	22,00	050952	6434633
WANDERLINA MARIA DOS SANTOS CANDEIA	20,00	052241	221472824	FABIANI DORIGÃO BRUMATO PEREIRA	Ausente	054793	42016016-4
WÂNIA RODRIGUES VALENTE	Ausente	055553	11888828	FABRÍCIO DE OLIVEIRA	Ausente	053019	477134816
WASHINGTON MIRANDA DA CRUZ	Ausente	050091	301137213	FABRIZIA SOUZA LEAO	28,00	055269	297350304
WELLINGTON SALOMAO	Ausente	051298	271739459	FELIPE DE SOUZA SERENZA	38,00	054535	1258734
WESLLANNY SOUSA BRUNELLI	Ausente	053808	351452709	FELIPE PASCHOAL PRACANICA	21,00	056104	271658678
WILKER LUIS MANGE CARLOS	Ausente	055764	433901500	FERNANDA CAROLINE BERNARDO SANT'ANA	27,00	055064	32380572-3
WILMA MEDEIROS DA SILVA	24,00	051254	413445938	FERNANDA DE BARROS MARTINS	28,00	054413	411977854
WILSON CARLOS CANDIDO DA CONCEICAO	Ausente	055424	242392556	FERNANDA MOREIRA DE OLIVEIRA	29,00	056473	478244484
WILTON NOGUEIRA DA SILVA	18,00	056607	219470571	FERNANDA PASQUALI LORENÇATO	Ausente	052746	291973048
WLADIA FERRARI NABOAS FARIAS	Ausente	050063	342205882	FERNANDA RIBEIRO NAVES	36,00	056435	332367460
YARA LUCIA BERNARDO	19,00	053494	166170719	FERNANDO MOISES SANTANNA PERDIZ	Ausente	056017	181555608
YASMIN SOUZA BASTOS	Ausente	050978	35187863-4	FLAVIA APARECIDA DO NASCIMENTO OLIVEIRA	27,00	051262	320704993
ZORAIDE ANDRADE MENDONCA	20,00	055954	342208810	FLÁVIA SETTANNI PINTO GONÇALVES BITELLI	17,00	051032	437749514
ZULEIKA GONÇALVES RAVAGNANI	21,00	052515	192921617	FRANCIELLI FERNANDA ZONZINI DE LIMA	31,00	054467	341768625
Função: 1979- Especialista em Saúde (FISIOTERAPEUTA)				FRANCISCA HOLANDA DA SILVA	25,00	055100	249121372
Lista Geral (Todos os candidatos)				GABRIELA CORADI GARCIA	Ausente	052339	449362735
Nome do Candidato	Nota	Inscr.	Documento	GABRIELA WAGNER FEITEIRA	18,00	054312	463463158
ADANEUDA SILVA BRITTO	33,00	055085	2249717	GEIZE CARVALHO DE OLIVEIRA	25,00	050769	50247463-4
ADRIANA BUENO DOS SANTOS	19,00	054964	221861701	GIOVANNA PAGLIUSO DOS SANTOS	29,00	050187	44116707X
ADRIANA KARINA SANTOS	Ausente	051203	344073312	GIOVANNI GIRALDO DA SILVA	Ausente	055327	200823498
ADRIANA NEVES BACELAR	Ausente	054748	442744213	GISELE BERTELLI BRITO	32,00	051430	467461363
AGATHA DE SÁ OLIVEIRA	24,00	053570	423290332	GISELE PASCHOALOTTO EIRAS	Ausente	050486	298982948
AGATHA NUNES DA SILVA	Ausente	050182	494814949	GISELE ROSADO MERINO	30,00	052230	274884756
AGNALDO DE OLIVEIRA CARDOSO JUNIOR	Ausente	050740	320836897	GISELLE CARAÇA WERNECK LOPES	29,00	054382	294726822
AILTON DE JESUS LEMOS	20,00	056185	29319600X	GISLENE DE CARVALHO FERREIRA	16,00	050677	278097583
ALBERTO LEANDRO BERNARDO DE AGUIAR	20,00	052559	346804504	GIULIANNA MENDES FERRERO	Ausente	054358	342215577
ALESSANDRA DE ARAUJO RAFAEL	24,00	054121	32218115x	GIULIANO CARLOS DE SOUZA	Ausente	055438	M7918610
ALESSANDRA PONTES DE CASTRO	26,00	050592	28404079-4	GIZELLY GOMES DE OLIVEIRA	19,00	054831	31987958
ALESSANDRA RAMO IZZO HIGA	28,00	051004	352044330	GRACIENE DIAS MIRANDA	20,00	054445	445452006
ALEXANDRE AMORIM SILVA	37,00	054092	29192741-5	HELIO VICENTE JÚNIOR	35,00	055560	422998072
ALEXANDRE RAMOS FERREIRA DA SILVA	32,00	054965	444113228	HELOISA BORGES	35,00	054405	348933381
ALICE CRISTINA ANTONIO DOS SANTOS	30,00	052352	30.893.730-2	HELOISA MORETTI DE MELLO	Ausente	056427	203539266
ALINE APARECIDA BERTOLO DOS SANTOS	23,00	051772	48006877X	IGOR BERGAMO RUFFOLO	31,00	053832	304750104
ALINE CORREIA ALMEIDA	32,00	056255	34607289x	IGOR CHEOSORIM ALVES DA SILVA	33,00	053540	32586184-5
ALINE CRISPIM DE AQUINO	32,00	055152	446897293	ILLORA ASWINKUMAR DARBAR	31,00	051133	270619835
ALINE CRISTINE MANTOANI DE AQUINO PIMENTEL	17,00	050161	431871693	JACKELYNE DE MORAES MATTOS	31,00	055696	30298267x
ALINE FERREIRA CORRÊA	Ausente	055828	574425597	JACQUELINE DE OLIVEIRA SANTOS	19,00	052309	460844842
ALINE MARTA GLICERIO	34,00	053831	404431926	JANAINA FUKUDA	24,00	051251	354911909
ALINE PEREIRA DOS SANTOS	22,00	051685	47781661-7	JANIVER ARACY DE ALCANTARA	28,00	050900	340874077
AMANDA RAMOS FERREIRA	Ausente	056108	49744992-4	JAQUELINE JALLOUL	16,00	050812	307738140
AMANDA VEZZANI	27,00	050316	35380115x	JEANE MORAES SINKUS CAIRES	Ausente	056076	327810282
AMARILDA APARECIDA DOS SANTOS PEDROSO	28,00	050380	257056920	JÉSSICA CELESTINO DE OLIVEIRA	29,00	052742	494138634
AMARÍLIS FALCONI	37,00	053985	478872586	JOANA ALVES DE MEDEIROS PAIXAO	21,00	055289	322753454
ANA CAROLINA DA COSTA ABREU	26,00	053976	438694235	JOÃO HENRIQUE RIBEIRO PENNO	33,00	052060	23169986-4
ANA LICELY LOPES AUGUSTO	20,00	053604	287627007	JOEL MALAQUIAS JUNIOR	23,00	050498	348503428
ANA LÚCIA VERRI DA ROCHA	24,00	050172	293600028	JONAS SONA DE MIRANDA PIRES	32,00	053104	263130071
ANA MARIA DE LOYOLA SANTANA MAEDA YANASE	28,00	055996	MG8990773	JOSÉ PAULO BERRETTA BATISTA	30,00	056069	265444846
ANA PAULA DE ANDRADE OLIVEIRA	26,00	055184	201410473	JOYCE MAZZOTTI MARINI	27,00	055354	285720776
ANA PAULA GARCIA MASSA	29,00	055899	329673105	JOYCE PIO DA SILVA	27,00	050421	320494585
ANA PAULA MARSELHA BRAZÃO	31,00	055444	262090181	JULIANA BATISTA DA SILVA	12,00	055007	45302449x
ANA PAULA MOTA CATARINO	34,00	050135	308229381	JULIANA CAVATON DAMO	27,00	054597	44696881x
ANA PAULA PINHEIRO DE OLIVEIRA	18,00	050046	419798651	JULIANA COLLARES TREVISAN PASCOAL	28,00	054663	328526782
ANA PAULA VEIGA DE ARAUJO	23,00	051916	334143044	JULIANA HOTT MENDONÇA MONTEIRO	31,00	056330	229906898
ANDRÉA FERNANDA LEAL	26,00	051476	15619369-3	JULIANA MARTINEZ BATISTELA IKAWA	Ausente	053914	30513137-0
ANDRÉIA DA COSTA SILVA	30,00	050160	412512634	JULIANA MENEZES REIS	Ausente	050194	45156067X
ANGELA ROCHA PILÃO	35,00	055964	305280892	JULIANA MOREIRA BONAFÉ	24,00	055482	

KARINA YURI NASCIMENTO FUNABASHI	27,00	050754	449941607	TATIANA MASCARENHAS NASSER ARAGONE	25,00	050540	229477690
KARINE URIOL AGUIAR	Ausente	053901	307020678	TATIANA RODRIGUES DA GRAÇA	22,00	055688	30531385x
KAROLINE MACHADO BEZERRA	25,00	054564	44036176X	TEREZA CRISTINA DE ANDRADE PEREIRA DA SILVA	26,00	055569	25422683-8
KAROLINE MIEKO TSUKAHARA	24,00	053952	354122423	THAIS BITENCOURT DE SOUZA	37,00	055272	1306497400
KATHARINE JORGE MACENA	22,00	050552	480393412	THAIS CHRISTINA DIAS GARCIA	22,00	056566	29596008-5
KATIA ALECSANDRA DA SILVA PACHECO	23,00	056136	472285981	THAIS MELIN QUINTINO	28,00	051873	440941076
KATIA APARECIDA LEITE VIANA	31,00	056147	422982362	THAIS WALESKA GONÇALVES	35,00	053679	53728168
KATIA CORREIA AMARANTE	Ausente	053868	33110577-9	THALITA GARBIN	27,00	055013	342328396
KÁTIA CRISTINA DA SILVA	19,00	054357	307665367	THALITA PIZZUTO ABRAHAO	22,00	055425	338682934
KATIA MENESES DA SILVA	21,00	052596	27065827-0	THIAGO DE CARVALHO FELISBERTO	Ausente	056571	272703576
KATYMILA APARECIDA MARCELINA BERTOLDO	25,00	055358	338843140	VANDERLEI NAVILLI JUNIOR	26,00	050545	436172501
KELLY CRISTHIANE DA SILVA	30,00	054343	408630024	VANESSA AMÉLIA DE SOUZA ALVES	Ausente	055862	309594236
KELLY GOMES DOS SANTOS	Ausente	052481	455920096	VANESSA CARDOSO GUERRA COSTA	40,00	054913	237810189
KELLY REGINA DE FREITAS	26,00	054559	301196345	VANESSA CASSIMIRO FERREIRA	28,00	055196	134610003
KEYLA LIZIANE CAMPOS	22,00	051072	33670675-3	VANESSA DIONYSIO BEZERRA	27,00	053830	43625072X
LAIANE DURIGAN SARDINHA	20,00	055142	439861925	VANESSA PAGANO	29,00	050413	353801744
LAIS MARIA MONTEIRO DE CASTRO ASSEFF	Ausente	052635	5624931-7	VANESSA RAMOS DAS CHAGAS MONTEIRO	26,00	055282	28096232-0
LAIS RAMALHO MOREIRA	Ausente	055249	419018207	VÂNIA GOMES ROQUE	26,00	054054	419335717
LAURA MONIQUE ALBADO	24,00	053151	459498691	VICTOR YOSHIOKA SALERMO	35,00	050607	303634224
LEILA BULHÕES REIS	26,00	050853	439334858	VILIAN BARROS SOUZA	Ausente	051261	441400528
LEILA FERRER ALES	24,00	050931	342204865	VINICIUS MARCONDES DE CAMPOS	26,00	055441	34358423
LEILA PASSOS ROSSINI	27,00	054591	30789826-X	VIVIAN GONÇALVES RAKAUSKAS	20,00	054966	406569824
LEILAINE BIOLCATI BORGES	29,00	054163	333761595	VIVIAN NEGRINI	Ausente	054894	29882761x
LETICIA APARECIDA LIMA QUEIROZ	Ausente	056470	335443643	VIVIAN VISMARA GRILO SPÍNOLA	Ausente	051153	442459245
LETÍCIA CORREIA MONTE	27,00	050427	343023921	VIVIANE DE SOUZA RAMOS	26,00	054207	25-054-800-8
LILIAN KELLY LIMA FERREIRA	33,00	050914	423138819	WESLEN BENTO DE SOUZA	26,00	051280	268667196
LÍVIA PANAIA BENTES PICCIRILLO	29,00	052221	30843111X	YANNA FERREIRA DA SILVA	38,00	053447	3237476
LÍVIA PORTUGAL DA CONCEIÇÃO	35,00	050132	296811956	Função: 1980- Especialista em Saúde (FONOAUDIÓLOGO)			
LORAIN BATISTA SANTOS	31,00	054065	326234305	Lista Geral (Todos os candidatos)			
LUANA DE SOUZA NERY	27,00	050415	40441926-4	Nome do Candidato	Nota	Inscr.	Documento
LUANA LUCAS COSTA	22,00	055236	49108125x	ALANNA RAQUEL FREIRE ALMEIDA	Ausente	051885	349447147
LUCIANA ALÉCIO CABANELAS	33,00	055661	414579859	AMANDA MARINA DE LIMA	Ausente	055740	6145198
LUCIANE LOPES NHAN	19,00	053175	341192405	ANA CAROLINA BICHINI GUARDIA	24,00	054903	334853588
LUCIANE SILVA FONTES	18,00	052946	267861412	ANDREA SILVIA SEIVA	28,00	050118	402769727
LUCIANO DA SILVA SANTOS	22,00	055210	333938690	ANDRESSA RIBEIRO DE OLIVEIRA	32,00	053371	478997280
LUCILIA SATIE EZOE	28,00	056111	325483115	CAMILA AIRES ANTUNES	28,00	056459	451894273
LUCIMARA CRISTINA PERINETTO	26,00	053246	337854105	CAMILA PAIVA SANTOS	32,00	056359	331110623
LUIZ CARLOS PEREIRA	23,00	054425	275718578	CAROLINA ANDRADE DI PIERI	24,00	050768	437035670
MAIARA DA MOTTA CABEDA	31,00	053303	8076342917	CAROLINE MAÇAIRA DE LEMOS	24,00	056199	449696765
MARANA GUARIROBA DE OLIVEIRA	Ausente	050836	481239789	CÉLIA MIYUKI HAMAZAKI SHIGENAGA	Ausente	050547	219471393
MARCEL MOREIRA DE ABREU	26,00	054857	252046456	CIBELE CARMELLO SANTOS	28,00	055999	289538786
MARCELA DE ARAÚJO COSTA SIMPLÍCIO	Ausente	053977	281725330	DANIELA DE FREITAS RODRIGUES CUENCE	29,00	052185	293605725
MARCELLA CAROLINE VASQUES	19,00	052165	40918767	DÉBORA ALVARENGA BARLETO	34,00	055186	320853354
MÁRCIA APARECIDA CEZÁRIO	Ausente	056271	337812469	DÉBORA GONZAGA PEDRO	26,00	055499	290406237
MÁRCIA REGINA DUGANIERI	32,00	051869	495884911	DIANE FERNANDA BERNAL CALADO CARDOSO	35,00	053839	321189802
MARCIO ALEXANDRE TARQUINO DOS SANTOS	28,00	053725	355017519	ELAINE GONÇALVES DA SILVA CASTELHANO	26,00	056044	156837006
MARCOS FORMIGONI	24,00	055976	299194905	ELIANA DE MARTINO	41,00	051423	32405460
MARCOS VINICIUS DIAS DA SILVA	29,00	050770	365952199	ELIETE ARAUJO	26,00	053684	156813555
MARIA CONCEIÇÃO DE FREITAS	28,00	051862	253250924	FABIANE MILSONI SALIBA	25,00	052223	351207089
MARIA MEYREANE DA SILVA DE SOUZA	20,00	053583	366581971	FATIMA AGNELLO MARTINS	36,00	055843	270409828
MARIA TALITA DOS SANTOS GUIMARÃES	27,00	054997	493832932	FERNANDA MALERBI NICOLETTI	22,00	055760	258860145
MARIANA MENDONÇA DOS SANTOS	Ausente	050759	440703372	GABRIEL DOS SANTOS FELIX	Ausente	055726	351558093
MARNIE CAMILA GOMES	21,00	050250	476988251	GLAUCIA NOÇAIS DA SILVA	29,00	052134	256519225
MARTA DOS SANTOS SANTANA	26,00	051053	48476188-2	GUILHERME TOYOGI TANIZAKI BARROS	37,00	055747	460276967
MAURÍCIO DERTADIAN	31,00	056331	279301388	IRENE DOS SANTOS PEREZ	Ausente	055786	19.658.609-4
MAURICIO PIRES DE MORAES	22,00	050684	258570027	ISRAEL DO NASCIMENTO	Ausente	056034	34394277x
MAYARA LUCHIARI NATALE	26,00	050061	34116401x	JACQUELINE AQUINO DO NASCIMENTO	38,00	050307	345665934
MAYRA MARTINS RODRIGUES	28,00	054369	23.182.733-7	JAQUELINE BATISTA LIMA	30,00	053749	32239272x
MELISSA SOARES ASSUMPÇÃO NASCIMENTO	19,00	051987	292108096	JOYCE CLÁUDIA DE MELO	Ausente	053430	547484914
MICHELE MARQUES DA SILVA	22,00	050790	30315520-6	JOYCE GONÇALVES DOS SANTOS	38,00	055794	417085102
MICHELLE CANTUÁRIA GOIS	21,00	054823	40190121X	JULIANA VIEIRA COELHO	32,00	050903	221974702
MÔNICA COUTO DE OLIVEIRA	33,00	052482	26.102.367-6	JULIE ANNIE RETHMEYER LOUREIRO FERREIRA	25,00	055466	4658707
NADJA OLIVEIRA LEITÃO	Ausente	050955	576178007	KATIA ALMEIDA RAMALHO DI GIGLIO	30,00	051357	412897295
NATALI TEOTONIO DOS SANTOS	26,00	050555	458540481	KELLY CRISTINA FERREIRA DE JESUS	31,00	054842	293729554
NATÁLIA APARECIDA HERNANDES PASQUETTA	38,00	055830	355936252	LETÍCIA SANTOS DO VALE	24,00	050214	13034765
NATÁLIA MARTINHO DO PRADO	31,00	056308	44.035.122-4	LIGIA ZANELLA MARTINS	41,00	050301	344291911
NATÁLIA SIQUEIRA MARTINS	29,00	054267	356983730	LIGYA APARECIDA DE SOUZA NOVAIS	31,00	055489	437833422
NATHALIA SANTOS BIN	25,00	050968	466948402	LILIAN AGUIAR DE MELLO	32,00	051403	41863189807
NATHÁLIA TOMEI	28,00	053416	452420052	LUCIANA ACOSTA E SILVA	34,00	055818	271946040
NELMA SILVA DOS SANTOS	23,00	055422	326232709	MÁRCIA MATHIAS DE CASTRO	34,00	054195	146126774
NICOLE GUSMÃO DE LIMA	23,00	053900	23662736-3	MARIA TEREZA BOARATO	Ausente	054185	274508461
OSENIR FERREIRA DE SOUZA	33,00	050574	27723587X	MARIANA MARTINS APPEZZATO	23,00	051080	487077064
PALOMA UCHÔA RIBEIRO	27,00	052285	47.178.668-8	MARIANA SANTIAGO OLIVEIRA	31,00	055498	283584646
PATRICIA APARECIDA PEDRASSI	27,00	010003	202945364	MARIANA SILVA JORGE	41,00	054510	285749213
PATRICIA GOMES DO NASCIMENTO	25,00	052876	35.726.650-X	MICHELLE MIRANDA PEREIRA	34,00	053001	361142894
PATRICIA SATOMI HIGA	23,00	053733	272638997	MILENA MARTINS UMEDA SOUZA	32,00	055541	233329274
PATRÍCIA SCHATNER DE FARIAS	35,00	056172	44520994x	MILENA VALIERIS GONÇALVES	30,00	056532	279533366
PAULO CEZAR VIANA	35,00	055391	423061434	MONIQUE CANTELLI DA SILVA	27,00	051886	241889881
PRISCILA ANDRADA LIMA	Ausente	054344	13950924	NATHALLY SANTOS TREVISAN	28,00	055493	45886375-0
PRISCILA DIAS TEIXEIRA	22,00	051967	47228440	NOBIA SANTOS ROCHA	21,00	056312	358862231
PRISCILA OLIVEIRA SANTOS	22,00	052100	480796919	PALOMA HIROKO SATO	26,00	052219	44.654.665-3
PRISCILA SILVA DE PAULA	18,00	054557	420179628	PAOLA DARBELLO DA SILVA	23,00	053232	338234366
RAFAELE FERRAZZO BERTAN PINHEIRO	24,00	052602	4335298	PATRICIA RODRIGUES FIORIM	28,00	053586	254328167
RAIENE CAMPOS CAMINHA	21,00	053823	475898321	RENATA MEDEIROS	25,00	050636	321826413
RAPHAEL COLODRO ZARAMELI	25,00	054637	237648520	RITA DE CÁSSIA MONTEMURRO KOHATSU	27,00	051534	12431753-4
RAQUEL CAFUNDO DE CURTIS	29,00	053166	348930963	SELMA MARIA OLIVEIRA DE SOUZA	27,00	051969	11.945.259
RAQUEL FLORIO DA CUNHA	24,00	052090	147148248	TAIANE PEREIRA DA SILVA	23,00	054770	412472454
REGIANE HENRIQUE VAZ	21,00	051161	442460570	TALITA DE OLIVEIRA BEZERRA AZEVEDO	22,00	054789	448622245
REGINA CÉLIA LOURENÇO	15,00	053454	154459239	TALITA MOREIRA DE AGUIAR	32,00	054005	333458394
REGINA DA CRUZ PEREIRA ANDRADE	25,00	053538	264649692	TALITA PIMENTA DOS REIS MIRANDA	25,00	051324	351044450
REGINA HENRIQUE DA SILVA	33,00	052815	264047291	TAMYRIS LEANDRO ALENCAR SANTOS	Ausente	056498	449898234
RENATA AGDA DE OLIVEIRA	Ausente	053434	12565036	TATIANA BALESTRO	Ausente	053750	30941300x
RENATA ANTUNES DE ALMEIDA	21,00	051240	334422838	TATIANA JORGE MINGOSSI	36,00	050389	23.408.838-2
RENATA BUENO PEDROSO	Ausente	051137	486590392	TEANDRA CARDEAL FAVARETTO	Ausente	053608	331516743
RENATA LIMA OLIVEIRA MOUTINHO	21,00	053094	470777515	Função: 1981- Especialista em Saúde (PSICÓLOGO)			
RENATA LUMENA ALTRUDA PUCCI	29,00	051247	494357484	Lista Especial (Candidatos com deficiência)			
RENATA ROSSI GRASSANO	22,00	053917	MG-16.218.788	Nome do Candidato	Nota	Inscr.	Documento
RENATO DE OLIVEIRA PASTOR	Ausente	054941	265346885	ADRIANA FATIMA DOS SANTOS	32,00	052853	17945741X
RICARDO MITSUNAGA MORY	31,00	054404	439108937	JÉSSICA SILVA DE OLIVEIRA	31,00	051217	357357036
ROBERTA FABIANA RODRIGUES	29,00	051268	214165152	Lista Geral (Todos os candidatos)			
RODRIGO KATSUYUKI SUZUKI	29,00	054488	422126536	Nome do Candidato	Nota	Inscr.	Documento
RONALDO TERAPIN	21,00	056565	43934086x	ADILENE DE ALMEIDA	25,00	056334	17774080-2
ROSELI DA SILVA BRAGA	26,00	054979	472641918	ADMA MICHELE AKRAUCHE	32,00	056090	241763125
ROSEMEIRE DE MORAIS OLIVEIRA SOUZA	28,00	055510	205541835	ADRIANA BORGES DE ARAUJO	30,00	054684	247421479
ROSENI DI GENOVA ALMEIDA	Ausente	054671	13999560	ADRIANA DE PAULA NOGUEIRA	Ausente	051784	9630542
ROSIMARIE DA PENHA SIQUEIRA KOMATSU	Ausente	051872	171786415	ADRIANA DOS SANTOS PORFIRIO	31,00	054640	429717957
RUTE DA SILVA BEZERRA	Ausente	053470	367291356	ADRIANA FATIMA DOS SANTOS	32,00	052853	17945741X
RUTH COELHO BRUSIUS	36,00	050148	467124152	ADRIANA RODRIGUES LEITE DE ALMEIDA	29,00	055535	18530112
SANDRA DOS SANTOS UTUARI MAROJA	Ausente	051120	21923569-7	ADRIANA SANTORO MORALES	25,00	055443	238649167
SANDRA REGINA AIZZO SODRÉ	28,00	053286	33139327X	ADRIANA SOARES QUINTEIRO	Ausente	053748	19553320-3
SANDRA REGINA DE OLIVEIRA	23,00	052844	271155036	ADRIANA ZAMPOLLO MARQUES	28,00	052277	21857003x
SILVANY BARBOSA DE LIMA	23,00	055684	424695133	ADRIANE CRISTINA GIL WASSOUF	25,00	055415	001572490
SILVIA RENATA PEGORARO AUGUSTO	28,00	055859	175185268	AHIDA DA COSTA FERREIRA	29,00	054732	171373959
SILVIO MASSAKI IGARASI	29,00	052818	352139420	ALECSANDRA APARECIDA DA SILVA	29,00	055971	409404305
SIMONE APARECIDA BICIGO	24,00	056080	236111255	ALESSANDRA SILVA PONTES BARBOSA	Ausente	055877	291513311
SIMONE MINAE YONEYAMA	Ausente	054376	1486623	ALEXANDRA GOMES	21,00	056138	20367038
STEFANIE SANTANA ROBERTO	34,00	050583	339851764	ALEXANDRE BATISTA	34,00	051117	253630381
SUELI ESTRELA ALVES TEIXEIRA	25,00	056558	39919300-5	ALINE APARECIDA DOS SANTOS	24,00	050908	425609820
SUZANA CRISTINA DA SILVA	Ausente	055022	478722679	ALINE DE PAULA DO NASCIMENTO	31,00	055476	349894310
TALITA CRISTINA GULMINI	22,00	051219	4557184004	ALINE RODRIGUES PIRES	28,00	053202	487428195
TALITA OLIVEIRA DE							

ANA PAULA LORENCINI LIMA	29,00	051843	321184907	HEIDI DE MENEZES DANIELE	23,00	055636	144623444
ANA PAULA PRETURLON DOS SANTOS	26,00	055113	309858227	HELENA CRISTINA DE OLIVEIRA PAIOLA	33,00	055382	270773654
ANA RAQUEL BUENO MORAES RIBEIRO	32,00	053647	18399459	HELMA MARIA MARTINS LEITE	34,00	055003	2353216
ANA RITA DE MACENA BRUNO	Ausente	053503	359157737	HELOISE DE BASTOS NAVARAUSCKAS	33,00	050981	34515082X
ANA CLARA MIRANDA RODRIGUES	Ausente	055863	11701781	HÊNIA MASCARENHAS ANDRADE	28,00	054147	530623730
ANALUISA DE CAMARGO GUIMARÃES SILVÉRIO	Ausente	052917	339447126	HILDETE ARAUJO DE SA	21,00	052169	11.939.369-4
ANAMÉLIA ALVARENGA NASCIMENTO	Ausente	052738	327368779	ILZA DE SOUZA PEREIRA OKADO	29,00	054342	201394844
ANDERSON BARBOSA DA CRUZ	24,00	053091	300735698	ISABEL APARECIDA PEREIRA	29,00	054772	19610739
ANDERSON LEITE	29,00	051703	29797917-6	ISABEL CRISTINA MARQUES TASSI	19,00	051334	23623137-6
ANDERSON RICARDO ORSI	25,00	053947	33566703X	ISABEL RODRIGUES ELOY	24,00	052055	440940631
ANDRÉ BARBOSA NUNES	Ausente	056068	335035887	ISABELA MARTINS SANTOS	22,00	053539	0976713802
ANDREA CRISTINA DE ALMEIDA FURTADO	22,00	053364	230400152	IVONE MOREIRA DE FARIAS	Ausente	051286	25590485X
ANDREIA VALENTE TARSITANO	25,00	054316	201413206	IZABELA DOS SANTOS DE OLIVEIRA	22,00	056295	494131895
ANDRESSA BUENO GODOY CARVALHO	Ausente	052954	438120930	IZABELLE CRISTINA PEREIRA SIQUEIRA	32,00	055029	1067293
ANDREZA SOUZA DOS SANTOS	23,00	056326	325540238	JÁIRA DOS SANTOS DE LIMA	22,00	055211	334411026
ANGELA REGINA PILON VIVARELLI	38,00	050881	138183107	JANAINA DE VASCONCELLOS SAMPAIO	Ausente	050388	33884145-3
ANGELA VIDAL	23,00	056120	325546939	JANAÍNA ROSA GENERALI	Ausente	055515	348223043
ANTONIA IARA CARREIRA DE ALMEIDA LIMA	18,00	052803	178945638	JEANE ROBERTA BATISTA	30,00	053774	280309570
ANTONIO LEOPOLDO GERALDES	Ausente	051818	343714085	JÉSSICA SILVA DE OLIVEIRA	31,00	051217	357357036
APARECIDA ROSA DA SILVA ARTHUR	24,00	054865	140030724	JEYSON MURAYAMA	Ausente	054263	303834948
ARIANE RODRIGUES SOBRINHO	26,00	055263	436139662	JOANA D'ARC MOREIRA SANVIDO	Ausente	056362	340592485
AUDELANDIA DE CARVALHO BARBOSA	26,00	055813	306395563	JONAS DA SILVA ALMEIDA	25,00	056429	444522591
BARBARA CORREA BELAMIO	Ausente	054808	466813673	JOSÉ MAURO DA COSTA PEREIRA	Ausente	055445	2543308
BARBARA HARUMI DUQUE	Ausente	052016	441976463	JOSEANE DE SOUZA LINHARES	34,00	050386	322993830
BARBARA RIBEIRO DA SILVA GUARDÃO	Ausente	050140	24867254x	JOSELEIDE SOARES PEREIRA	17,00	054064	302164352
BEATRIZ APARECIDA MOREIRA	32,00	054544	340651040	JOSETE DIAS DA SILVA	25,00	056246	14116539X
BIANCA SOARES BASSIN	24,00	055869	35534256x	JUDITH CASTRO ALVES ARAUJO	Ausente	056257	109585161
BRUNA ALVES CAVASCAN	20,00	055384	458443219	JULIA TEIXEIRA PINTO MONTENEGRO	Ausente	055839	45988900X
BRUNA CHINA DE SOUZA	31,00	055274	41842500-0	JULIANA ALCINES VASCONCELOS DA SILVA	Ausente	055873	467375148
BRUNA DOS SANTOS NUNES	27,00	055484	3210099	JULIANA NASCIMENTO DE OLIVEIRA	31,00	050068	339624449
CAIO HENRIQUE VIANNA BAPTISTA	26,00	053959	466757517	JULIANA RUFFOLO PIEROTTI	29,00	051001	34852271-X
CAIO MARCELO SIMÕES DA SILVA	36,00	051201	26811068-2	JULIANA TRAVASSOS	34,00	055096	362454644
CAMILA DE SOUZA SILVA	27,00	052283	425481505	JÚLIO CÉSAR AURIENI	30,00	050683	227947897
CAMILA GOMES SERRÃO	37,00	054058	338643345	JUREMA SANTOS FARIAS MONICA	27,00	051613	441298497
CAMILA SILVA RUASCAS	Ausente	054419	294469850	KARINA FERREIRA DE SOUZA LIMA	Ausente	052280	292750444
CAMILA SILVEIRA ALMENDRO	35,00	050598	439728617	KARINA ZILLER	25,00	053165	305580279
CARINE SAYURI GOTO HAINZ	35,00	055351	32852287-9	KÁTIA GOMES SIQUEIRA	21,00	052907	284865126
CARLA APARECIDA DA SILVA	29,00	056469	30620955X	KÁTIA REGINA DE OLIVEIRA BUENO	23,00	050448	297884062
CARLA APARECIDA DOS SANTOS	31,00	050103	34.631.202-4	KATYA CRISTINA GASPAROLO	40,00	055632	108854979
CARLA BALDINI MARCELINO DE MELO	38,00	053800	487483637	KELLY CRISTINA DA SILVA	Ausente	050360	3448275812
CARLA CRISTINA TEIXEIRA LEMES	37,00	050121	258711644	LAI S SOUZA LOPES DOS SANTOS	31,00	056071	41.208.895-2
CARLA MARIA NOGUEIRA	23,00	053158	175928514	LARA CALDAS MEDEIROS DE SÁ ZANDONÁ D ALMEIDA	30,00	052439	31645373
CARLOS ROBERTO ANES DE CASTRO	31,00	056303	184516833	LARISSA SOARES LIMA	28,00	054539	416652396
CAROLINA HOKIOKA	22,00	050206	16843634	LEANDRO COSTA	26,00	054017	44507037X
CAROLINA LUCIO BITTENCOURT	28,00	053562	34065451X	LEDA MARIA FERREIRA	Ausente	052346	62403195
CAROLINA PORTO RIBEIRO	29,00	052756	478869587	LEONOR ALVES DE OLIVEIRA	30,00	055320	154005423
CATIA PINHEIRO DE OLIVEIRA	23,00	052877	271003546	LETICIA ALVARENGA DANTAS	23,00	050971	273680109
CÉLIA DA SILVA	30,00	050298	18.125.163-2	LETÍCIA BREGALANTI GOMES	36,00	056193	33699409-6
CESAR AUGUSTO SINICIO MARQUES	28,00	054532	27809272X	LETÍCIA FURLAN RODRIGUES	30,00	054660	46713457-1
CHAYANE FERNANDES PINHEIRO	26,00	055701	346645402	LETICIA PIMENTA DA CRUZ	30,00	054645	444716579
CHERLIANA ALMEIDA DE AQUINO	24,00	053069	348802274	LIGIA LEME DA FONSECA	Ausente	056004	26403580x
CHRISTIANA PAIVA DE OLIVEIRA	30,00	051058	46691214-6	LILIAN MARIA MOURA MARTINELLI	26,00	050257	151475490
CINTHIA ROBERTO BEZERRA	28,00	054013	34236319-0	LILIAN YUMI MATSUO	24,00	050248	26868490x
CINTIA DAL PIVA	31,00	056223	4009318	LILLYAN JUSTINO TANAKA	Ausente	053960	434640475
CLAUDIA APARECIDA DE OLIVEIRA	31,00	052059	430754851	LUCIANA GENTIL FORMAGGIO	Ausente	054651	436439529
CLÁUDIA MORI DA CRUZ	21,00	053854	440745937	LUCIANA TEREZA PEREIRA SOARES	Ausente	051198	328364642
CLAUDIA PATRICIA MONTORO BELLO	24,00	054313	232312795	LUCIANE CORDEIRO TELHADA	38,00	050951	403670068
CLAUDIA SOARES LEITE SANTOS	29,00	052109	1599247	LUCIENE PEREIRA DO NASCIMENTO	31,00	054533	446932309
CRISTIANE AKEMI FUKUI	38,00	054158	332720408	LYLIAN MITIE KAWABATA	29,00	052369	274366770
CRISTIANE CAVAZANI XAVIER	37,00	050445	27809661-X	MAGDA COELHO DA SILVA	21,00	052553	341470466
CRISTIANE DE O. FREITAS HENRIQUE	19,00	052361	291360038	MAIANE CORREIA BRANDAO	27,00	052675	34629454x
CRISTIANE MARIA DA SILVA	31,00	050864	444620965	MAÍRA TAKARA ZANOTTI	38,00	054273	443405827
CRISTIANE NASCIMENTO	Ausente	054211	271235251	MARA BEATRIS CHECA	24,00	050521	267243364
CRISTINA ALVES MALDONADO RUBEM	32,00	053010	29872191-0	MARCELO ANTONIO DE JESUS	30,00	053791	M6927505
CRISTINA HATSUE TSUNO ANZAI	22,00	054803	8094125-4	MARCIA APARECIDA DA SILVA GOMES	22,00	050002	29922661x
DANIELA CORREA PREZZOTO DA SILVA	19,00	053046	268289803	MARCIA BATISTA DA SILVA ASSIS	25,00	053851	320491833
DANIELE APARECIDA SAMPAIO DA SILVA	22,00	055325	273332466	MARCIA DA CRUZ DEL POZZO	30,00	055335	241027901
DANIELLY N. LIMA ARAUJO	29,00	055447	358476628	MÁRCIA MENDES DE MATTOS	Ausente	051374	220900978
DAVID WANG	Ausente	052810	437039894	MÁRCIA REGIANE DE ARAUJO FERREIRA	32,00	055966	270519725
DÉBORA RIBEIRO DE FRANÇA	30,00	055139	444247476	MARCIO GONÇALVES VIEIRA	29,00	054037	436261935
DEBORAH MARIA DE ANDRADE BARROS	27,00	055200	205438647	MARCIO SAMPAIO	24,00	050011	46534091X
DEISE DOS SANTOS CARDOSO	Ausente	053693	17847706	MARCUS FAUSTO CRUZ DEGLESPPOSTI SILVA	Ausente	053828	412955556
DEJAIR FERREIRA COSTA	27,00	054992	308987913	MARCUS VINICIUS GONZALEZ	28,00	051456	460802847
DENISE ASSUNÇÃO DE ALMEIDA TOFOLI	26,00	053032	303631144	MARENICE DE BRITO SOUSA PADILHA	24,00	050717	17385958-6
DENISE CASTRO ALVES ARAUJO	Ausente	056247	299382503	MARGARETE ABIGAIL RODRIGUES GRILLO	20,00	054305	18299738-8
DENISE DE OLIVEIRA PINHEIRO	27,00	056559	448627073	MARGARETE TROLEZI	19,00	050609	174181814
DINAH RABELO DE PAIVA	23,00	054093	30200483X	MARGARETH MARGOT SCARAMUCCI	20,00	055713	140235267
DORIS DIAS DE FREITAS GOMES	35,00	055472	278455190	MARIA ANISIA FRANCISCA COELHO	33,00	056425	20641647-7
EDNA APARECIDA DIAS MANTOVANI	Ausente	056510	117436756	MARIA CRISTINA MARQUES RIBEIRO	37,00	055163	10502956-7
EDNA DOS SANTOS FREITAS	Ausente	055605	327799080	MARIA DA GRAÇA DE ALMEIDA CASSIMIRO	Ausente	052121	253966541
EDSON MASSARU YASSUDA	Ausente	054854	2238825808	MARIA DE FÁTIMA FREITAS	Ausente	053064	197404601
EIDE SILVA EVANGELISTA DE OLIVEIRA	24,00	055247	294471157	MARIA DE FÁTIMA HERCULANO OZATO	23,00	056527	26585515-9
ELAINE DE FÁTIMA OLIVEIRA	18,00	053339	438023031	MARIA DO SOCORRO CARVALHO DE ALMEIDA	26,00	055283	278474597
ELAINE MIRANDA SOARES	22,00	052457	412722240	MARIA JOSÉ DA SILVA	38,00	052838	544879363
ELAINE PEREIRA ABREU	26,00	055039	243316604	MARIA JOSÉ DA SILVA CARVALHO	19,00	054395	19466205-6
ELEN CONCEIÇÃO DA COSTA	Ausente	056444	282607389	MARIA MANUELA SILVA BARROS	Ausente	054885	0957847211
ELIANE DE LIMA SILVA	26,00	056550	268079882	MARIA VANESSE ANDRADE	38,00	055915	200402500092
ELIEN CRISTINA DA SILVA	Ausente	051803	295435689	MARIANA CREMASCIO DE SPUZA	Ausente	055486	450599243
ELISABETE HARA GARCIA ROCHA	Ausente	052948	32274586X	MARIANA GIANNATTASIO BOZEDA	33,00	052381	460057017
ELISANDRA FELIX VIEIRA	Ausente	056374	292744894	MARIANA LOBO DE SOUZA	30,00	055711	460272044
ELIZABETH BATISTA TEIXEIRA	33,00	050375	287085880	MARIANA MAXIMINO	32,00	052918	436870721
ELVIO MACHADO MEIRELES	25,00	054179	367937190	MARIANA SPROCATI MOURA	Ausente	052272	290350359
EMMANUEL ALEX RAYMONDO	23,00	055123	298719113	MARILZA FERNANDES	24,00	056302	2214722004
ERICA DENISE FERREIRA	25,00	056531	409390355	MARIO ALBERTO DOS SANTOS XAVIER	28,00	051758	306657752
ERICA HIDEKO TAMURA DOS SANTOS	33,00	050050	332366248	MARISA APARECIDA REIGADAS BUANI	22,00	052943	10690426-7
ÉRICA SILVA DE ARRUDA	19,00	051712	472588278	MARIÚ CASSELLI	27,00	055878	114871917
ERIKA FREITAS DE SOUSA ALVES	25,00	052306	351877447	MARTA APARECIDA DA SILVA FRANÇA	19,00	052474	246574999
ÉRIKA MARQUES DUARTE DE LIMA	21,00	050601	439432790	MARTA LUIZA DA CRUZ ALVES	33,00	053743	219924478
ERIKA OLIVEIRA SILVA	20,00	056233	438466780	MEIRE DE SOUZA BERNARDO	17,00	055042	242148554
EUNICE ANTUNES SANTOS	32,00	051855	241144929	MICHELE JOAQUINA PEREIRA	Ausente	050698	422404548
EVANDRO MARANGONI SENTINELO	24,00	055509	46.323.568-X	MICHELE SIMÕES BINOTO DO AMARAL	25,00	050235	285717509
EVANI DOS SANTOS NASCIMENTO	22,00	051970	268306692	MICHELLE ABOU DEHN	35,00	056158	338033567
FABIANA ALMEIDA DE CARVALHO	19,00	056447	0993661424	MÔNICA MAGALHÃES LEITE	Ausente	055583	27448594-1
FABIANA ALVES DE ARAUJO	22,00	056007	280074281	MONICA SILVA DE FREITAS PRADO	16,00	056307	20994088
FABIANA AMARAL DE AZEVEDO SENE SILVA	Ausente	052865	430126633	MONIQUE FERAZ DO PRADO	Ausente	053463	446816966
FABIOLA DA SILVA TIBURCIO MONTEIRO	Ausente	053818	306836804	MONIQUE GOUVEIA DE ALMEIDA	Ausente	056135	41127368-1
FABRICIO EGIDIO BARBOSA	30,00	056324	342205985	MORGANA CEZARE	27,00	050901	265347555
FELIPE DE OLIVEIRA FORESTO	28,00	055326	337210378	NÁDIA CARDIA DA FONSECA LIRA	Ausente	056261	437528194
FERNANDA CRISTINA DE SIQUEIRA	Ausente	055736	271733469	NADIA DE FREITAS	Ausente	054062	201837869
FERNANDA CRISTINA MACEDO DA CRUZ	28,00	053631	335289940	NARA AKEMI HOKAMA PENTEADO ALVES	31,00	055204	449579438
FERNANDA DE SOUZA RAMIRO	29,00	056595	437463254	NATACHA MELO BITTENCOURT	30,00	055881	998870
FERNANDA FERNANDES MARTINELLI TIRABASSO	Ausente	051270	243283386	NATÁLIA SAAB SESQUIM	30,00	051831	49551127-4
FERNANDA GOLGHETTO FANTINATO	Ausente	055094	81114161	NATHALIA MIRANDA RODRIGUES	25,00	052785	36435706X
FERNANDA MITIE TAMANAHA	31,00	055908	344976385	NILTON EDGARD PALETTA	31,00	056226	9600114-8
FERNANDA PACAGNAM PERINI	30,00	051378	41214501-7	PATRICIA DE OLIVEIRA KIREMITDIJIAN	30,00	052892	29768896-0
FERNANDA PIQUEIRA GOMES	Ausente	056600	347879391	PATRICIA DUQUE	Ausente	055673	19472418
FERNANDA SARMENTO DA SILVA	37,00	050067	431012246	PATRICIA HELENA DA COSTA E SILVA	34,00	054032	22564642-0
FERNANDO ARCHANJO VENANCIO DOS SANTOS	31,00	052249	43609602x	PAULA FUKUDA PEREIRA	32,00	050347	350062456
FRANCIANE PRISCILA ROSA BRAZ	33,00	052546	490351074	PAULA LEITE ROSA	Ausente	056169	281948938
FRANCISCO JOSÉ PEREIRA DA SILVA	36,00	054067	233752626	PAULA MONTEIRO DE			

REGIANE DE SOUZA DOMINGUES	20,00	055295	405783425	ANA CLAUDIA SIQUEIRA	21,00	055664	16947408-2
REGINA CELIA DE PAULA FRANCISCO	24,00	051971	273173029	ANA FLAVIA MIGUEL DOS SANTOS	23,00	051608	23565940X
REGINA CELIA DUARTE	32,00	054384	180114967	ANA MARIA ALVARES DO NASCIMENTO	23,00	051052	436140949
REGINA CELIA TASSINARI	31,00	055520	19143784	ANA PAULA GONÇALVES RODRIGUES CONSOLIN	27,00	054741	291290243
REGINE NATASCHA THIEME	26,00	053599	171091322	ANA PAULA REIS SANTOS	Ausente	053446	384059934
REJANE DE MENEZES FARIAS	26,00	055940	333293290	ANA PAULA SILVA OLIVEIRA	21,00	055233	466426549
REJANE PATU FERREIRA	Ausente	055765	320885458	ANDERSON CLAYTON RODRIGUES BARBOSA	33,00	052540	342169403
RENAN MARINHO LOPES	31,00	055303	407267128	ANDERSON DA SILVA SANTOS ALVES	23,00	054196	29323615X
RENATA DA SILVA WINNING	Ausente	056188	280000881	ANDERSON DE OLIVEIRA COSTA	29,00	051651	27613802
RENATA FEITOSA MARTINS RECHE	26,00	051944	335629507	ANDRÉ PEGORARO	28,00	054478	218359688
RENATO LEONETTI DE CARVALHO	28,00	050849	241224068	ANDREA LOPES CUGNASCA DOS SANTOS	24,00	053353	305316825
RICARDO JACQUES SILVA PÉRES	28,00	056089	300156340	ANDRÉA SILVA BIANA TELES	16,00	053612	223431849
RICARDO PAES DE BARROS MONTILLA	20,00	055617	26139910 X	ANDREIA LUISA DE OLIVEIRA VICENTE	16,00	055643	347985828
ROBERTA DE ARRUDA MENDES PEREIRA FIUZA DINI	Ausente	053899	335433923	ANDRESA MARTINS SANCHES	26,00	053988	293190434
ROBERTA ISHIDA RAMOS NOGUEIRA	Ausente	055550	409550498	ANELISE RODRIGUES SANTOS	27,00	055823	408443157
ROBSON SALES PEREIRA	27,00	055453	411370911	ANGELANITA DUARTE PERIM	21,00	055004	211160374
RODRIGO BRONZE DOS SANTOS	31,00	054084	422635935	ANGELINA FAVALLI CARDOSO	33,00	055467	352591493
ROMINA CARLA PUCCI	Ausente	051191	170918853	ANIELI LUCILIANI VELINI MASSONI	22,00	053811	450490002
RONALDO SOARES MARTINS	27,00	052137	79794075	ANSELMO PENHA DE FARIAS	20,00	052962	21426276
ROSA CATENA STAGNO	25,00	051465	14.258.904-4	ANTONIO DOS REIS LOPES	35,00	056499	MG 13163964
ROSELI LOPES MATSUKUMA	26,00	050136	21867541	ANTONIO SERGIO CARVALHO SANTOS	Ausente	054151	32740082-1
ROSEMEIRE SORENCE BORGES	23,00	054839	439290065	ARIANA LOPES DE MEDEIROS	Ausente	050329	325124899
ROSILDA GOMES DA SILVA	24,00	054181	273563555	ARIANE ALVES SILVA	27,00	050702	47492365
ROSILDA OLIVEIRA VICENTE	16,00	056209	257064722	ARLETE TOMOE MIZOKAMI	37,00	055401	227404786
RUDY SILVA VIEIRA	28,00	055949	32377068X	ATILA DA SILVA SOUZA	21,00	055266	35236039
RUTE SILVA DE LIMA	20,00	055687	20555036-8	AUDRELYZE NUNES DE SOUZA	20,00	050048	295583915
SAMANTA DA SILVA CARIOCA	30,00	051863	444213818	AURO DIAS DA COSTA	24,00	051179	140080557
SAMANTA TAKARA ZANOTTI YOKOMIZO	27,00	053797	443427902	AYLA SARMENTO DIAS DE MELO QUEIROZ	33,00	052112	437874266
SANDRA CRISTINA REIS MEDEIROS	Ausente	053519	22993771	BADIA HUSSEIN DAICHOUN	35,00	055159	105519
SANDRA MARQUES LOPES DA SILVA	32,00	056399	250387013	BEATRIZ RODRIGUES PELLEGRINA SOARES	21,00	052122	34393792x
SANDRA REGINA NAKAZONE	28,00	054899	74681813	BIANCA DALMASO	26,00	051820	47533926-5
SANDRA SOARES RIBEIRO	Ausente	056520	196477244	BIANCA PEREIRA MARTINS	28,00	054375	350057837
SHEILA FONSECA DE ANDRADE	21,00	055683	229034524	BIANCA RODRIGUES DA SILVA	20,00	050106	296218340
SHEILA SANTOS FARIA	22,00	052000	460222715	BRUNA APARECIDA GOMES BOMFIM	27,00	055207	326382896
SHIRLEY CRISTIANE CORREIA DA SILVA	21,00	050986	422673559	BRUNA KOGICI LOPES	Ausente	053653	473713470
SHIRLEY DOS REIS SANTOS	28,00	055555	29938018X	BRUNA PEREIRA	Ausente	054922	40324268X
SIDINEI LEITE MIRABETTI	30,00	055026	17339058-4	BRUNA XAVIER	25,00	054259	407078885
SILVANA APARECIDA CAVA LACERENZA	Ausente	050491	156793088	BRUNO ALVES DOS SANTOS	30,00	056164	348627361
SILVANA APARECIDA COSTA	20,00	054354	350309322	BRUNO CAIQUE LOPES	27,00	054450	414578673
SILVANA DE OLIVEIRA DOMINGUES LADEIRA	34,00	050243	342339904	BRUNO MARCIANO DOS SANTOS	21,00	051727	447276517
SILVIA CUNHA DE OLIVEIRA	17,00	054529	33897846	CAIO PLAÇA DE MEDEIROS	26,00	052362	297050515
SILVIA HELENA CRUZ ROCHA	28,00	051224	409726254	CAMILA LUANA DE OLIVEIRA	28,00	050916	40872125-X
SILVIA LAUREANO CARDOSO	27,00	055082	11955589	CAMILA MARSELLE AFONSO CIPRIANO	32,00	056001	344266448
SILVIA MARIA BARBARIC	Ausente	055571	118094373	CAMILA MEDEIROS CAVALCANTE ROSA	25,00	054615	354353408
SILVIA REGINA FAVERO DA CONCEIÇÃO	23,00	052849	15872747	CARLOS REMY LEITE WALKER	Ausente	055016	1372934
SIMONE DA SILVA NANI	Ausente	051749	223867317	CARMEM LUCIA CONCEIÇÃO DOS SANTOS	Ausente	056622	250855161
SIMONE DOS SANTOS SOUZA SILVA	36,00	052697	458084694	CAROLINA JESUS SOUSA BASTOS	26,00	056448	296098644
SIMONE NEVES MIJAN FERREIRA	Ausente	054554	267261305	CAROLINA MARCUSO	31,00	050045	348699062
SOFIA SIMIONATO PARROTI	25,00	055812	238271456	CAROLINE NERY TEIXEIRA	33,00	052142	332712527
SONIA MARIA CORTEZ OLDANI	29,00	053767	14980857	CATARINA DE REZENDE GUIMARAES LOPEZ	17,00	056577	408627578
SONIA REGINA BRAZÃO MARTINS	28,00	055031	348124090	CATARINA FÁTIMA DE SOUZA	Ausente	054243	17538634
SORAIA APARECIDA BARBOSA DA SILVA	31,00	054008	227206812	CECILIA VIEIRA LOPES DE FARIAS	32,00	053421	21295721-1
STEPHANY MARCHETTI ROSA	29,00	054818	460483845	CELINA MIZUE OCHIAI NISIO	Ausente	050972	410772811
SUELEN COELHO RIBEIRO CARVALHO	25,00	055368	43449580-3	CHARIEL DUARTI DOS SANTOS	Ausente	052632	472332028
SUELI SIQUEIRA MONFORTE	27,00	053508	183940040	CHARLENE DE SOUSA NEVES	16,00	052777	400364761
SUELLEN FREITAS DA CRUZ	28,00	053306	467514215	CICERA JERONIMO DE MELO	17,00	054801	245195737
SUELLEN MARIA VIEIRA DANTAS	37,00	052616	435108025	CINTHIA SAMARA DE LIMA RAMOS	Ausente	054232	467068185
TÁBATA LARISSA MESSIAS DE AGUIAR	23,00	052905	33917870x	CLAYTON RIBEIRO DE SÁ	29,00	053600	30836188x
TÁCIA ROBERTA ZACCARI LOPES	32,00	052270	257841970	CLEIDE SANTOS DA SILVA	19,00	051859	286126254
TAMIREZ SILVA DE LIMA	36,00	054045	347592594	CLIDENOR NASCIMENTO DOS SANTOS	25,00	053825	203885995
TAMIRIS CRISTINE CARVALHO DE FREITAS	23,00	055214	470583320	CLODOALDO GIMENES PINTO	16,00	056562	34493763x
TANIA CRISTINA GREGORIO	20,00	055182	399839094	COSME LIBARINO DE OLIVEIRA	Ausente	052995	331665153
TATIANA ALVES KAMIYA	35,00	052468	284887237	CRISTIANE ASSIS	Ausente	053489	328773633
TATIANA FORLENZA PESCEINELLI MORAIS	32,00	055898	256542168	CRISTIANE DE CASSIA SILVA	23,00	052404	256124632
TATIANE DA SILVA OLIVEIRA	37,00	050238	424806447	CRISTIANE FREIRE SILVA	Ausente	055442	301360303
TATIANE RODRIGUES SOLA	29,00	052926	300730536	CRISTIANE LAGO OLIVEIRA	Ausente	055544	414023420
TATTI MUYNARSK GUIMARAES	17,00	053796	331681420	CRISTIANE SOUSA MOTTA	28,00	055608	135171416
THAIS BAPTISTA MOURA	23,00	050863	292227589	CRISTIANE TEIXEIRA DA CONCEIÇÃO	21,00	052830	297234754
THIAGO JURADO	38,00	056221	413273507	CRISTINA DA SILVA BARRA	22,00	051399	274484122
THIAGO MARQUES DOS SANTOS	30,00	053742	32028707-5	CRISTINA FRANCISCA DA CONCEIÇÃO	18,00	053009	258306853
VALDIRENE DA SILVA NICODEMOS	25,00	054752	193346436	CRISTINA MIYUKI IWAMOTO UTIUMI	24,00	052595	325021089
VALESCA BRAGOTTO BERTANHA	34,00	053390	309521002	CRISTINA NEGRI C GOMES	21,00	053440	215479993
VANEÇA CRUZ TEIXEIRA	22,00	056342	300922310	DANIEL CARDOSO GUSMAO	20,00	055860	290286256
VANESSA FERREIRA CAMPOS	33,00	050842	43447907-X	DANIELA ALEXANDRA DE ALMEIDA	21,00	054693	403721921
VANESSA GUARINO TAVARES DA CRUZ	38,00	050139	325019113	DANIELE CRISTINA DE FARIA TORRES	31,00	053170	292934051
VANESSA SIMÕES DE LIMA	20,00	056085	29319420-8	DANIELLA ROSSI	18,00	054302	26779591-9
VERA LUCIA IOKIKO IGARASI	30,00	054292	355294357	DANILO RENATO DE SOUZA PRADO	Ausente	056170	427188301
VERONICA GUIMARAES RODRIGUES	24,00	055796	347986377	DAVID ANANIAS BOTELHO	24,00	055547	306171272
VIVIAN CRISTINA SILVEIRA	33,00	053979	434774765	DAVID CAVALCANTE DE MELO	29,00	056430	343023891
VIVIANE MARIA DE SOUZA	25,00	053226	453896248	DAVID RODRIGUES MACRE	20,00	053616	22347113-6
WAGNER BATISTA BEZERRA	22,00	055370	271892250	DAYANE FABIANO WURLITZER	29,00	050781	455502894
WALDELICE APARECIDA MESQUITA	23,00	051588	146574667	DÉBORA CRISTINA DE SOUZA FERREIRA	24,00	055942	309840375
WALESKA RODRIGUES DE JESUS	29,00	054470	304167770	DEBORA GIMENEZ CORREA	19,00	051732	30045134-9
WANESSA CASERI DE PAULA	31,00	051002	262935429	DEBORA MOREIRA SOUSA	29,00	056575	187184355
WILMA APARECIDA MONTEIRO DA COSTA	27,00	053711	203698563	DÉBORA NUNES MACHADO	Ausente	051371	423466483
WILSON LUIS SILVA	36,00	050569	41460085x	DEBORAH FRIEDA REICHER	Ausente	051674	241275325
YONE LAURENTINO DA SILVA PANICO	28,00	054998	216690869	DENISE CARAÇA WERNECK FERREIRA	Ausente	055532	42658492-2
ZILMA SILVA DOS SANTOS NASCIMENTO	23,00	056243	9869619	DENISE CRISTIANE TOMA	26,00	055153	208943766
ZULMIRA ROSA DA SILVA PAIVA LEE	Ausente	056008	265111341	DENIZE ALVES VELOSO	27,00	051239	32667652-1
Função: 1982- FARMACÊUTICO(A)				DEZIANE ROCHA SANTOS	26,00	053451	287003309
Lista Especial (Candidatos com deficiência)	Nota	Inscr.	Documento	DIEGO APARECIDO DE OLIVEIRA CAMPOS	25,00	054443	457215422
Nome do Candidato				DIEGO DI PIAZZA PIMENTEL	23,00	052320	439886247
CLEIDE SANTOS DA SILVA	19,00	051859	286126254	DIEGO HENRIQUE SANTOS NEGREIROS	24,00	050111	450251883
FABRICIO FERREIRA DE VASCONCELOS	30,00	050747	1371135	DOUGLAS CANTUARIA SOUSA	23,00	054006	40.679.412-1
Lista Geral (Todos os candidatos)				EDILENE AFONSO VIEIRA	Ausente	052822	278928596
Nome do Candidato	Nota	Inscr.	Documento	EDIVANIA RODRIGUES DE OLIVEIRA SANTANA	20,00	056189	36360340-2
ACYR MATOS DA SILVA	22,00	051413	158977233	EDSON FERREIRA DE OLIVEIRA	Ausente	054340	39459991
ADENILDO SOARES DE OLIVEIRA	23,00	051377	52748000-9	EDUARDO LEANDRO DA SILVA	28,00	054703	433499096
ADRIANA DINIZ CAPARELLO	26,00	050783	325174623	EDVALDO DA SILVA	30,00	055045	286373828
ADRIANA FERREIRA DE CARVALHO	20,00	051541	450551982	EGIDIO JOÃO DO NASCIMENTO JUNIOR	32,00	052585	27393861-7
ADRIANA FRANCISCA DE SANTANA	16,00	050330	345458837	ELAINE ALMEIDA RIBEIRO CLAUDINO	22,00	052363	281517368
ADRIANA LUPICINIO LINS FINESSO	21,00	056298	381191503	ELAINE CRISTINA MILUZZI FIGUEIREDO	27,00	053893	449357089
ADRIANA MARQUES GONÇALVES	33,00	052049	278606805	ELAINE GASPAR FONSECA	30,00	054187	204313946
ADRIANA NEVES ALVAREZ	23,00	055806	363413078	ELAINE PESSOA CARVALHEIRA	Ausente	053746	27075036-8
AGENILSON GOMES DA SILVA	33,00	052732	307142012	ELDA ALVES DA SILVA	20,00	050653	339832332
AILTON SOARES TOSTI	24,00	051029	272634724	ELENICE DE PINHO RANIERI	21,00	054368	37509770-3
ALAIINE GIOVANA CUNE	20,00	055785	42628768	ELISANGELA COSTA DA SILVA	18,00	051833	445544740
ALAN ALVES DOS SANTOS	26,00	051350	339225993	ELISANGELA JESUS DA SILVA FERREIRA	21,00	052705	30761749X
ALESSANDRA RODRIGUES MENDES	31,00	055635	354350882	ELLEN CRISTINA BARBOSA	25,00	051767	435347160
ALESSANDRO BENTO MOURA	Ausente	055431	336702619	ERICA APARECIDA DA SILVA	20,00	055220	420903082
ALEX FERREIRA HENRIQUE	32,00	050557	327970650	ERICA CRISTINA TORRES DOS SANTOS	31,00	052729	445338611
ALEXSANDRA SILVA DA COSTA	Ausente	055759	323855143	ERICA ROSA BARRETO	21,00	053975	27822491X
ALINE APARECIDA LEITE CARVALHO	24,00	050775	281884742	ÉRICA VENTURA MARQUES	23,00	056005	29587434x
ALINE CASTRO BESERRA	22,00	054206	40533493x	ERICK ROCHA PASINI	23,00	050458	412002607
ALINE CRISTINA FERREIRA FRANCISCO	26,00	054438	468090150	ERIKI FERREIRO DE LIMA	33,00	052335	352339103
ALINE DA SILVA	31,00	055199	422633793	ERIKI FELIX DA SILVA ALVES	18,00	054826	411626826
ALINE DA SILVA MEDEIROS	24,00	056413	405337309	ÉVELIN POPIN CONCEIÇÃO SILVESTRE	18,00	055191	343145194
ALINE DE OLIVEIRA ANTUNES	28,00	053127	478562986	FABIANA CHAVES DA SILVA	23,00	053167	433148251
ALINE MASSA OTSUKA	27,00	055706	477817208	FABIANA DO NASCIMENTO SILVA	Ausente	050191	29.360.861-1
ALINE PEREIRA JUSTINO	16,00	052343	28.724.816-1	FABIANA MAYUMI TAKAHASHI	25,00	051596	1818198

FELIPE JOSÉ CUCH DIAS	21,00	055428	404096621	LUIZ MANOEL DA SILVA	20,00	054923	424126059
FERNANDA ALVES MOREIRA NOVAIS DA SILVA	Ausente	055140	293563974	MANOEL DINO TORRES	21,00	053024	254333758
FERNANDA BORGES DOS SANTOS	23,00	055572	264630683	MANOEL MESSIAS GOMES CRUZ	Ausente	053280	45281208
FERNANDA CAROLINE SILVA	27,00	053517	351762887	MARAIZA PEREIRA DO NASCIMENTO	30,00	056145	290657532
FERNANDA DE JESUS DA SILVA	20,00	055937	346190897	MARCELA CASSIANA FERREIR DA COSTA	24,00	052725	339893038
FERNANDA DO VALE SCALISSE	17,00	055131	338450373	MARCELA SALOMÃO	23,00	052191	335985014
FERNANDA ELISABETH DIAS COSTA GARCIA	29,00	050449	281879618	MARCELLA MOREIRA VIANA	33,00	056424	1004893989
FERNANDA MACHADO	31,00	052017	454795312	MARCELO DA COSTA FERNANDES	Ausente	054291	219400878
FERNANDA MUNHOZ CARDOSO	29,00	050478	447670992	MARCELO GOMES MALAQUIAS DE JESUS	22,00	054140	MG-13.867.120
FLAVIA MARTINS NEPOMUCENO	18,00	053847	351316231	MARCELY VANICE FERNANDES	15,00	054940	2065053508
FLAVIA NISHIMURA	30,00	052470	350283023	MÁRCIO BARBOZA DE ANDRADE	Ausente	055545	426380277
FLAVIA OLIVEIRA DE QUEIROZ DIAS	31,00	050732	434141410	MARCIO YASSOU UTIUMI	26,00	052603	307339427
FLAVIA RENATA RIBEIRO DELBON	26,00	052727	235813758	MARCOS FREIRE DA SILVA	23,00	056286	253143299
FLAVIA SANTIAGO PEREIRA	31,00	054603	56385971	MARCOS HIDEO NISHIDA	20,00	053866	232309395
FLAVIO DALTON DAL COL	21,00	055504	422085819	MARCOS SODRE DOS SANTOS	24,00	051571	241267778
FLÁVIO DOS SANTOS SILVÉRIO	24,00	055252	27177282-7	MARCOS TADEU SANTANA JUNIOR	37,00	051652	478996779
FRANCINE CRISTIANE BERNARDO SANT'ANA CÂNDRIA	24,00	050629	23538233-4	MARCUS VINICIUS MONTEIRO DE SOUSA	24,00	055825	49495811x
FRANCISLAINE NUNES REIS	23,00	056186	33168102X	MARIA ANA ALVES NETA	26,00	056248	M9278303
FRANKSNEY SANTANA GREGÓRIO	23,00	053201	350636783	MARIA ÂNGELA DA SILVA	19,00	056205	339473824
GABRIEL BELANGER GERALDES	26,00	056410	344069758	MARIA DAS NEVES MUNIZ JORDAO DE ANDRADE	16,00	051620	23261054X
GABRIELA DO NASCIMENTO GONÇALVES	30,00	056059	408688518	MARIA EMÍLIA VIGNOLA DE MOURA	34,00	054104	18692434-3
GABRIELA RANGEL DA SILVA	18,00	055223	347016819	MARIA FABIANA DA SILVA COSTA	29,00	050433	524631268
GEISIELE CONCEIÇÃO DE MELLO TESCHI	22,00	051428	505891487	MARIA IVANILDA GOMES HORIUCHI	Ausente	054142	238188036
GELZEMIR LOPES GARCEZ	19,00	055386	235374581	MARIA PAULA DE SOUZA E SILVA	29,00	055782	445822132
GICELIO LEMOS	29,00	053159	277977642	MARIA ROSILENE DE MOURA	22,00	052608	280699670
GILBERTO PARRERA DE SOUSA	26,00	055610	307343054	MARIANA CORREIA DE OLIVEIRA ALVES	28,00	052274	250562418
GIRLAN SOUZA SILVA	Ausente	054872	527134077	MARIANA MARTINEZ NIGRO BRAGA	21,00	052731	434230820
GISELE BAPTISTA MANTOVANI	34,00	055847	433628479	MARIANA LIMO DOS SANTOS	Ausente	052786	331188363
GISELE BOMFIM DA SILVA	20,00	051435	231960013	MARIANE SIMA DA COSTA	26,00	051138	482929273
GISELE MARIA DA SILVA	22,00	051522	40903838-6	MARICLEIDE SOUZA DA SILVA	24,00	055753	32202626x
GISELE POCKER	Ausente	054791	328760523	MARISETE CATHARINO DA LUZ	27,00	055377	20178857
GISELly PIRES DE ANDRADE	30,00	055686	43750525X	MARIZA TRINDADE DE ALMEIDA CORREA	23,00	050095	258308102
GISLAINE VALENTE DOS SANTOS	21,00	055248	481003472	MARLENE MOTCINSKI	27,00	055251	431904558
GIULLIANA MARA ROVERAN	34,00	052235	302448512	MARTA ALVES DE SOUZA	23,00	052869	426873518
GIZENAIDE APARECIDA DE OLIVEIRA	25,00	050974	406798497	MARY KATIANA VIEIRA CARDOSO	Ausente	055278	39872054X
GLAUCIANE CARVALHO SILVA	31,00	053783	28188237x	MATHEUS PEREIRA PALMO	25,00	050577	347601339
GLEICIANE BRITO DE SOUSA	22,00	050934	13368871999-0	MAYARA SILVA LINO	Ausente	055255	35786482
GUILHERME LIMONI CALDAS	31,00	052629	346559625	MAYRA FERNANDA BENEDETTI OLIVEIRA	27,00	054007	423561662
HELEN CRISTINA CEOLIN GOMES	23,00	055138	407990896	MEIRE ALMEIDA DOS SANTOS	25,00	055383	230865938
HELEN CRISTINA GONÇALVES CASTANHARI PEREGO	29,00	055385	43055932X	MICHELLE CATHERINE DE OLIVEIRA MORAES HAMAZAKI	17,00	052676	299475219
HELEN KARAMÉ HIRAHARA	27,00	051156	250388844	MICHELLE NAOMI SHEGUTI	Ausente	055054	416850376
HELENICE SANTANA DA SILVA	18,00	051891	0889336105	MICHELLE PATRICIA MARCELINO DE OLIVEIRA	24,00	056318	441309082
HELIANAY BARBOSA DA SILVA	32,00	055693	325710673	MISSENO MAIA	30,00	051548	M8784118
HERMESSON FERNANDES SILVA	32,00	050010	377881971	MOISÉS ALMEIDA DOS SANTOS	27,00	053098	29360714X
IARA ESPINOSA ALVES DA CUNHA	33,00	050704	278738862	MOISÉS RICARDO DALMASO	20,00	054159	29768601X
ILDO DOS SANTOS FERREIRA	29,00	053027	28083983-2	MÔNICA GOMES ALMEIDA	29,00	051595	350061014
INGRID LAGO DOS SANTOS	39,00	053107	118552520	MÔNICA MARIA MARCELINO	Ausente	053162	443019861
INGRID TAMARA MARIANO DE ALMEIDA	23,00	055537	309840740	MONICA MAYUMI SHIGEMATSU	Ausente	051419	400155898
IONANDA RODRIGUES DE CARVALHO RIBEIRO	24,00	053909	298818401	NADILSO BEZERRA DA CONCEIÇÃO	35,00	051331	323285521
IONARA FERNANDES NEVES	28,00	054495	325016847	NADIR JERONIMO DE MELO	24,00	054871	21438195X
IRACEMA SANTANA	18,00	054811	15146215x	NAIANE MENDES TEIXEIRA VICENTINI	35,00	053731	342210117
ISIS CORDEIRO DE OLIVEIRA MAIA	15,00	054556	412646663	NAILTON DAMASCENO DE SENA	17,00	056609	232936452
ISLENE LADISLAU DOS SANTOS NASCIMENTO	26,00	052281	425972665	NANCI GONÇALVES DE BRITO OLIVEIRA	21,00	052566	15401770X
IURI CAJADO BOND	Ausente	055503	291278450	NATÁLIA DA COSTA PIOL GUIMARÃES	34,00	050202	442358118
IVAN LIMA BARBOSA DOS SANTOS	27,00	055319	280715420	NATALIA ELEONORA DE ARAUJO DALOIA	26,00	050761	492139866
IVONE DE SOUZA AVELINO GOMES	20,00	051326	247914101	NATALIA MACHADO DE PAULA	25,00	056228	45027318
IZILDA DE JESUS SILVA	25,00	055797	25538161X	NEILDE DE OLIVEIRA ROCHA	22,00	052475	326782837
JACIARA DIAS TERRA	Ausente	055995	13485284	NICOLLE AMORESANO	20,00	051481	333206277
JACQUELINE FREITAS DE SOUZA SANTOS	24,00	051259	418993634	NILZANGELA CAVALCANTE NASCIMENTO	26,00	055246	325711513
JANAINA EVALDT DA ROCHA	28,00	050940	436588729	NIVEA ALVES BARBOSA	31,00	055222	328941554
JAQUELINE PEREIRA DE OLIVEIRA	28,00	055990	287082775	NOEMIA DINIZ DE PAULA	30,00	051309	220432090
JAQUES AMORIM SILVA	29,00	050348	464481338	OZÉLIA ALINE SILVA	Ausente	053361	49466261X
JEFERSON OLIVEIRA DE SOUSA	35,00	053293	554682011	PAMELA GOMES DOS SANTOS	Ausente	052881	410727581
JENNIFER BARRETO BEZERRA DE MELO	35,00	054111	436934413	PATRICIA	Ausente	052564	331680245
JENNIFER DOS REIS ALENCAR	25,00	056063	249091720	PATRICIA HARUMI MATSUMOTO	24,00	055876	333960853
JÉSSICA GUARANEZ DA SILVA	22,00	054002	36.552.229-6	PAULA MOREIRA DOMINGUES	27,00	054957	43884564X
JÉSSICA LARISSA GOMES DE OLIVEIRA	26,00	050510	477886966	PAULO FERNANDO CRUZ CAVALCANTE	27,00	055065	19321677
JOÃO CARLOS FERREIRA GOMES	25,00	055744	25391829-7	PAULO ROBERTO ROSSIM	21,00	051291	340633340
JOSE AUGUSTO DE CAMPOS ALMEIDA	22,00	053347	282818455	PAULO SERGIO DAVID DE MORAES	Ausente	050808	30362442-5
JOSÉ ERNANDE DE SANTANA	21,00	056171	363603372	PEDRO MIROEL ANTUNES PEREIRA	Ausente	056218	368897916
JOSÉ MANOEL DE SANTANA FILHO	27,00	055604	205002328	PETER DE GÖES KARL BLEY	Ausente	051714	427350335
JOSÉ VITORIANO DA SILVA	18,00	055357	876411	PLINIO FIRMINO DA SILVA	28,00	054733	30329050-x
JOSEFA CORREIA DOS SANTOS LIMA	23,00	056197	1665389	PRISCILA APARECIDA MEDEIROS	30,00	052216	MG-16.371.340
JOSIVETE PEREIRA BENIGNO HORUIVA	26,00	056378	241282846	PRISCILA CASÉCA VAREJÃO	31,00	055419	426763075
JOYCE CRISTINA SANTOS ROSA	Ausente	051356	34578909x	PRISCILA CHAVES EMIDIO	23,00	053369	30984227X
JOYCE DE MELO PEREIRA	29,00	053352	490242935	RAFAEL BUTINHÃO FERREIRA	23,00	052002	331677726
JOYCE POLICATE PEREIRA	18,00	055125	410776038	RAFAEL CAIRE DE OLIVEIRA DOS SANTOS	20,00	053548	337643416
JUAN LUIS MORA LUNAR	Ausente	053660	97936297	RAFAEL DE FREITAS FERNANDES	29,00	052120	438425467
JUCILEIA VIEIRA MACIEL	27,00	055462	356029967	RAFAELA SABINO DA SILVA	26,00	055481	467091894
JUCINARA DONADELLO DE ARAUJO	20,00	056299	246548253	RAQUEL DE ALMEIDA CARDOSO	24,00	053029	328776634
JULIA DA SILVA DIAZ	28,00	053757	320298334	REGIANE DOS SANTOS DIAS	Ausente	051126	404403906
JULIANA ALMEIDA COSTA DE BRITO	32,00	050069	424271904	REGIANE MARQUES DA FONSECA	20,00	054699	301196939
JULIANA CRISTINA DO NASCIMENTO LINS CAMPOS	29,00	053507	32465067-x	REGINA BUENO DA SILVA	23,00	051214	458877190
JULIANA DOS REIS COIMBRA	25,00	054592	266838029	REGINA KATSUE TSUKADA	29,00	054406	228033214
JULIANA FILASSI ROSA	Ausente	055293	426579434	REGINA TAVEIRA DA SILVA	23,00	051038	288862521
JULIANA ROSA D'ALBUQUERQUE	21,00	055225	352413669	REGINALDO ALEXANDRE VALLE DA SILVA	20,00	051723	250364438
JULIANA SIMPLICIO CORREIA	32,00	051535	29.414.914-4	REGIVALDO FLORENTINO RODRIGUES	Ausente	055775	45.855.575-7
JULIANA THIEMI YAMAUCHI	27,00	054296	32407816X	RENATA BARROS SOARES	30,00	050371	42733598x
JULIANA VENDRAMINI DE PAULA OLIVEIRA	25,00	055695	44049913-6	RENATA DINIZ AGUIAR	26,00	051982	353195261
KAMILA BARBOSA DE SOUSA	32,00	053075	345150399	RENATO DOS SANTOS ANTUNES	22,00	053362	355341505
KAREN CRISTINE MENEZES JARDIM	30,00	051673	438202181	RICARDO RODRIGUES FEITOSA	17,00	056095	345354060
KARINA ARANTES ZEFERINO	28,00	056235	412673873	RITA DE CASSIA DOS SANTOS INACIO	Ausente	052991	33985196
KÁTIA DÂNGELA PEREIRA CHAVES DA SILVA	Ausente	052463	261961330	ROBERTA APARECIDA ANTONIO	32,00	054775	333839286
KÁTIA VARGAS PAGLIUCA BORGES	31,00	051405	349273959	ROBERTA BRAGA AMORAS LEO	26,00	052955	53490404X
KATIANE RODRIGUES MARTINS	25,00	051125	502720062	ROBERTA RAFAELA TREVISAM DOS SANTOS	34,00	054496	66467406
KELLY LONGOBARDI MAGANO	24,00	050001	438207518	ROBERTA SCHOLZ PINTO GARCIA	Ausente	055557	343082093
LANA ARAUJO SANTOS	Ausente	054274	321560838	ROBERTA ZUCARELI ABDALLAH	32,00	051968	321189656
LARISSA CRISTINA DONEGATI	30,00	056422	468758975	RODOLFO AURÉLIO CASTANHA	25,00	053309	23038223-X
LARISSA ROSA DE LIMA	29,00	056231	423728751	RODRIGO ARTUR DA SILVA	17,00	056406	293864443
LARISSA SALIM SANCHES	34,00	053533	337644019	RODRIGO FELIPE DE OLIVEIRA	30,00	056377	325696470
LAURA ARANTES	Ausente	056178	353777006	RODRIGO VIEIRA GONZAGA	Ausente	054807	405831870
LEANDRO ANTUNES PADOVES	26,00	056268	439729749	RONNY TEIXEIRA DO COUTO	16,00	051273	298774781
LEANDRO KOMEGAE	Ausente	054758	341132895	ROSANGELA ALVES DO NASCIMENTO GONÇALVES	22,00	053018	137777711
LEILA REGINA DE AQUINO BEZERRA	38,00	054667	467092655	ROSÂNGELA MAIA PEREIRA	32,00	055226	305173881
LEIVALDO DE OLIVEIRA ALVES	31,00	054988	378090604	ROSEANE ALVES DA SILVA	15,00	051417	259928665
LEONARDO LEANDRO ANDRADE PEÇANHA	13,00	053788	341421510	ROSELI APARECIDA DA SILVA SÃO JOSÉ	21,00	054843	162944652
LETICIA MARTINELLI GONÇALVES	Ausente	053740	410193719	ROSEMAR MARIA TRINDADE	19,00	054175	MG12126101
LETICIA SILVA DA CRUZ	22,00	051372	48412471	RUTE ALVES BENTO	29,00	055480	91455339
LEUCIO FLAVIO DE LIMA GONÇALVES	28,00	054012	363460056	SABRINA DE MATOS PIERROTTI	24,00	055627	465496507
LIANA DA MOTA	Ausente	052118	29280891-4	SABRINA NAGASSAKI	32,00	053920	276512200
LIGIA ADOMAITIS JOVELHO	Ausente	053139	335069903	SAMUEL GENARI DA SILVA	30,00	054578	28640851x
LILIAN ALVES KAMOZAKI	18,00	055268	413445434	SANDRA APARECIDA DE OLIVEIRA	24,00	054587	451960282
LILIAN SANTOS CONCEIÇÃO	13,00	056367	0779965507	SANDRINI TERESINHA DE ANDRADE	24,00	050937	320135421
LOANE DE PAULA PEDRO	23,00	053357	34165744x	SARA OLIVEIRA DA SILVA	31,00	051678	414080282
LÚCIA APARECIDA RODRIGUES CHAGAS	Ausente	052934	445397937	SARAH CLAUDINE M F C FERNANDES	30,00	054879	372524800
LÚCIA HENRIQUE RIBEIRO	25,00	055620	324424024	SEBASTIÃO FRANKLIN RODRIGUES	20,00	051700	21476725
LÚCIA TAKAYO MURAKAMI AKAGI	17,00	054542	181011979	SHIRLENE COSTA JUNQUEIRA	25,00	050744	292319757
LUCIANA APARECIDA BRANDÃO	31,00	054764	437638704	SILAS GOMES DE ARAUJO	23,0		

SUZELY CARDOSO MONTANINO RODRIGUES	Ausente	053820	257846621
TABITA PRUDENTE SANTIAGO	22,00	055641	343765792
TACIANE GOMES DA SILVA	22,00	055827	46724313X
TALITA NOVELLI DA SILVA	14,00	051325	458611414
TAMIRES TAIS DOS SANTOS	28,00	050582	423965098
TAMIRIS OLIVEIRA DA SILVA	Ausente	055856	450099611
TANIA MEDEIROS	28,00	054203	274010306
TATIANA ARAUJO DE SOUSA	33,00	054326	28573233
TATIANA DA SILVA FRANCELINO	26,00	053894	328939353
TATIANA DA SILVA PIRES	29,00	054219	273938393
TATIANA FERREIRA DIAS	23,00	055568	300439817
TATIANA RODRIGUES DA SILVA	Ausente	054420	268919884
TATIANA TEIXEIRA VILHENA LOPES	23,00	053530	44245207x
TATIANE LIMA ALVES	25,00	055136	42558679
TELMA MORETTI GRECCO	29,00	055638	248898541
TEREZA SHIGUEKO ARAKAKI	Ausente	052996	127050759
THAIS ANTONIA DA SILVA	Ausente	052149	457033836
THAIS FULAN FERREIRA	26,00	050802	439289403
THAIS GISELE ZANOTTO ASSOLINI	33,00	053644	230373951
THAIS HELENA DA SILVA	21,00	051658	24891523X
THAIS MARTINS ROGERIO	Ausente	052054	64978539
THAIZE DA SILVA CARVALHO	Ausente	052182	401917150
THAMIRIS MENDES DE SOUZA	30,00	051193	277188489
VALDECI BARBOSA	Ausente	051354	18394360
VALDERI LUIZ DOS SANTOS	37,00	050572	41219272X
VALERIA CAMILA DA SILVA ORIZIO	24,00	055336	423564067
VALNEIDE MARIA DE LIMA DOS SANTOS	22,00	050496	264632874
VANESSA DE ALMEIDA JANSEN	17,00	051593	476030298
VANESSA DE PONTES FERREIRA	25,00	055239	35529367-5
VANESSA FERRAZOLLI DE OLIVEIRA	26,00	051197	288057715
VANESSA GIOVANNETTI CACCIOLARI	32,00	051301	343899164
VANESSA MARTINS MACHADO CRUZ	26,00	053321	290492361
VANESSA RAMOS DE SOUZA	27,00	054041	466920258
VANESSA SANTOS DO NASCIMENTO	24,00	054116	334718727
VANESSA SIEIRO DOS SANTOS MARINS	25,00	055619	32571082-X
VERBENA CONCEIÇÃO PRESTES DE OLIVEIRA	Ausente	055030	301036834
VERONICA PEREIRA DA SILVA	27,00	010005	37843177-8
VILMA VIEIRA GUILHERMETE	24,00	055538	243590027
VINÍCIUS TEXEIRA DA SILVA	31,00	052870	478333122
VIVIAN SAKAMOTO OBARA	34,00	053154	436626846
VIVIAN SOARES MORETTI	36,00	054106	442412927
WALDER ALENCAR SOUZA	31,00	055429	22093017X
WANDO FERRAZ DOS SANTOS	32,00	055002	440228335
WESLEY CEZAR MARTINS DE SOUSA	Ausente	053973	0983242330
WILLIAMS DE ALMEIDA SANTOS	16,00	056524	344161845
WILSON ALMEIDA DOS SANTOS	22,00	054680	249197649
ZACARIAS ALVES DOS SANTOS	26,00	055681	224496360

Função: 1983- MÉDICO(A) VETERINÁRIO(A)

Obs.: Em virtude de deferimento de recursos interpostos quanto ao gabarito das provas, as notas foram processadas considerando as seguintes retificações: questão 11 à alternativas "C" e "D"; questão 25 à alternativa "C"; questão 49 à alternativa "C" e questão 50 à alternativas "A" e "B".

Lista Especial (Candidatos com deficiência)

Nome do Candidato	Nota	Inscr.	Documento
SANDRA REGINA SALA VIEIRA	33,00	055418	18315266
Lista Geral (Todos os candidatos)			
Nome do Candidato	Nota	Inscr.	Documento
ADRIANA ARAÚJO SIMÕES	32,00	051328	30012613-X
ADRIANA KANAGUCHIKO DE VITA	30,00	050401	24844836-5
ADRIANA LETICIA MENDES COELHO	27,00	052600	29473627x
ALEX DA SILVA BELLO	31,00	053121	276359185
ALEXANDRE THOMAZ	35,00	055766	237324222
ALINE MARTINS HIROSSE COBRE	Ausente	053584	352501431
ALINE MARTINS HIROSSE COBRE	28,00	053126	352501431
AMANDA COSTA CORTEZ	31,00	050450	334849639
ANA CAROLINA BUZZO LOPES	34,00	055554	44585419-4
ANA FLAVIA CHIZZOTTI	Ausente	050247	255802821
ANA LUIZA CARDOSO SILVEIRA MARTINS	Ausente	054403	470355888
ANA PAULA BATISTA DA LUZ	23,00	054481	263727129
ANA PAULA MENDES RIBEIRO RODRIGUES	Ausente	055440	245803166
ANDERSON KLOSTER MUNHOZ	26,00	056094	15452346
ANDRÉ BORGES IGLESIAS COSTAS	36,00	056525	277170023
ANDRÉ BRIA GOUVÊA TAVARES	Ausente	051858	09664392-9
ANDRÉA REGINA ABRANTES GOMES	38,00	050809	32871544X
ANGELICA BERNARDO VIANA	36,00	050520	343966402
ANNA CATHARINA MAIA DEL GUERCIO VON SYDOW	35,00	054322	10344000
ANTONIO CARLOS MACIEL CUNHA	25,00	053007	8336586
ARIANE MENEZES DA FONSECA QUENTAL	27,00	050757	247757548
ARIANE MONTEIRO	Ausente	052106	353580107
ARIELI FERNANDA GAVIOLI GOMES CALTIANO	37,00	056534	438149609
BETHÂNIA DE SOUZA STEIN	33,00	055575	2289405
BRUNO FERRANTE	Ausente	054613	43727473-1
CAIO AUGUSTO BASTOS	Ausente	054513	435403680
CAMILA BORBA	28,00	050152	356467697
CAMILA MARIA DE FREITAS SILVERIO	34,00	050787	442930021
CAMILA MATIAS ZACHARIAS	35,00	055904	33120857X
CAMILA PELOSO BELLO	Ausente	055680	439846481
CAMILLA PIMENTEL DE CARVALHO	Ausente	050938	28729254X
CARINA DE BARROS PAES	40,00	052247	344330990
CARINE RANTIN LOPES	Ausente	050342	440420799
CARLA JANEIRO COIRO	34,00	055165	33.981.012-9
CARLOS AUGUSTO RODRIGUES LIMA	Ausente	052131	0842410919
CAROLINA BISTRITSCHAN ISRAEL	Ausente	051085	205594633
CAROLINA LEMBO APOSTÓLICO	Ausente	054197	308289869
CAROLINA LUIZA CORREGIO AZAGRA	33,00	050679	24331932-0
CIBELE PEDROSO SMELAN	21,00	054932	417306003
DAMILA SARA FERNANDES SENRA	18,00	056077	55070069-9
DANIEL LUIZ CHERUTTI	Ausente	056112	43927157-5
DANIEL NOGUEIRA VALERIO	29,00	055590	276725839
DANIELA MITIE MORITISUGUI	29,00	051706	307528133
DANIELA REZENDE CARVALHO	28,00	053934	348724469
DANIELA SILVA RODRIGUES SCHWANER	31,00	051884	404097091
DANIELLE KISHI	32,00	051748	325124711
DEBORA DONATO HAGY	39,00	051206	25669710-3
DENISE CHAVES GALDINO RAMOS	36,00	051401	325970270
DENISE YAMAZATO KODA	40,00	050695	119463398
EDUARDO JOSE VALLADARES GUEDES	Ausente	053629	11206920-8
ELIANA CUMINO CHIURCO	41,00	054392	34339263x
ELISA FABIANA NISHIMURA ABREU	36,00	050278	41806300X
ELISA RODRIGUES DE SOUZA DINI	35,00	055652	449557625
ELISA TIBERIO MINKO	Ausente	052500	29485339x
ELLEN CRISTINA MONTEIRO GONÇALVES	Ausente	050054	270660872
ERIKA FRUHWALD	39,00	055951	352275790
EVANDRO LOPES AMORIM	22,00	050147	266140105
FÁBIO OLIVEIRA DE ALENCAR	41,00	051800	46432774-X
FELIPE LAURINO	39,00	054982	436934383
FERNANDA DE CASTRO MAGALHAES	Ausente	054125	220433033
FERNANDA MUKAI DE ANDRADE	Ausente	055468	440857600
FERNANDA VIVAQUA GOMES	36,00	056075	230506975
FERNANDO CARLOS AVANIAN CALVO	Ausente	055715	273309511
FERNANDO HENRIQUE YOSHIDA CEZARIO DA SILVA	36,00	052981	93939700
FLÁVIA REIS DA SILVA	30,00	051181	320708342
GABRIEL FERNANDES FONZAGHI	34,00	052857	439672284
GEORGE BLUM PASSOS BONDIOELLI	Ausente	053703	234918226
GIOVANA DOS SANTOS CARDOSO TOMÉ	Ausente	051876	34267061
GISELE MELO ALVES MORETTI	Ausente	053547	243546683
GISELLE PILEGGI	34,00	052797	281501300
GRAZIELLA GALLO	25,00	050682	326209840
GUILHERME SAGGIORATTO DE MELO	27,00	053242	40614392

HAIULY VIANA GONCALVES DE OLIVEIRA	35,00	055455	229288261
HELENA MARÍLIA PASSOS DE CASTRO	30,00	050102	10498977
HELTON OLIVEIRA FERREIRA	45,00	050397	276723387
HENRIQUE LENTULO ARAÚJO	30,00	055090	449242808
HENRIQUE MARÇAL BASTOS	35,00	056522	207558644
HENRIQUE MARCELO GUÉRIN REIS	Ausente	053287	044987253
IARA LÚCIA VICENTE	33,00	053822	189220491
ISABELLE THAIS GARCIA SANTOS	Ausente	055671	4395726005
IZABEL DUTRA ALVARES	38,00	053541	57460635-x
JESSICA YUMI ASANO REIMBERG	Ausente	055846	428452589
JOÃO GABRIEL ZERBA CORRÊA	34,00	055707	194913727
JOSEFA GOMES DE LIMA	33,00	055277	448696411
JOYCE CHAVES GOMES PEREIRA	22,00	053844	178344436
JULIANA ALMEIDA GERMANO	28,00	052336	401835078
JULIANA BUENO DE NOVAIS	Ausente	053571	442451908
JULIANA PRANDO BITTENCOURT MOREIRA	Ausente	052882	302768403
JULIANA SANTOS GERALDO	39,00	053514	438322137
JUSSARA YOSHIMI SHIMONO	28,00	054882	420529780
KAMILA GIVIGI BASTOS	40,00	051805	455197684
KARINA DA SILVA RODRIGUES	32,00	055330	448905061
LAIS APARECIDA DE ALMEIDA GOMES	26,00	051817	419864970
LIANE LISSA MINAMIHARA	31,00	053273	43977380-5
LILIAN VIEIRA SOARES	35,00	054492	353810095
LUANA MAGALHÃES MOTA PEREIRA	Ausente	056117	306978118
LUCAS CRISTIANINI MACENA DE OLIVEIRA	36,00	050513	291310783
LUCAS RABAÇA DOS SANTOS	39,00	056144	0202875951
LUCIANA OHARA CAMIGNOTTO	Ausente	055507	22309478-X
LUZILENE MARIA DE SOUZA	37,00	056187	554227142
LYGIA PAIXAO JORDÃO	28,00	056222	7790488
MABEL GAVIÃO GUIMARÃES	Ausente	054350	435015205
MANTOVANE SILVA DE MORAIS	27,00	056518	280262607
MARCEL PEREZ PEREIRA	31,00	050736	25551722-1
MARCELA MÓRI MENZATO	35,00	053055	30881036-3
MARCELA SOUSA TUBINI BATISTA	Ausente	050804	43190618x
MARCELO GABRIELE BROCHADO	27,00	051121	238789950
MARCELO ROSSI DAVID	Ausente	056174	328474125
MARCIO SILVA MUNIZ	Ausente	053233	20899513-4
MARCO ANTONIO STAUFACAR CORREIA	36,00	051317	248838453
MARCOS FABIO PARREIRA	35,00	054081	212448377
MARIA ANTONIA PESTANA CALAZANS	Ausente	055561	185994027
MARIANA HAMAUE	29,00	050285	477851939
MARINA OSTI MAIA	35,00	054892	266615090
MARK ELIAS DE MATTOS VOGADO	Ausente	053524	68389356
MAURÍCIO ROBERTO TOSTI NARCISO	27,00	053597	288886082
MAYARAH FREGONA DE ALMEIDA	Ausente	050373	545370127
MICHAEL AVELINO BORGES	31,00	054131	43679021-x
MILENA MARTINELLI WATANUKI LIMA	39,00	054642	306845350
MILENA MICHELIN MOTTA BARBATO	29,00	053184	30.910.516 - X
MÔNICA LIMONGELLI GOULART	38,00	054360	170251354
MÔNICA MIYAZAKI GALVÃO DE ANDRADE	Ausente	053000	302625537
MÔNICA NATÁLIA FARIAS RODRIGUES	Ausente	051221	0840237324
NATALIA MAYUMI ARIATA	33,00	052664	477977479
NILIA VIEIRA DOS SANTOS PEREIRA	Ausente	051367	426841797
PÂMELA PEREIRA MACEDO	31,00	050605	274016606
PATRICIA DE OLIVEIRA ESMERINI MIAZATO	31,00	056046	440239163
PATRICIA LIRA	29,00	050725	294488339
PATRICIA REGINA ESTEVES	29,00	054881	214174608
PAULA CHRISTINA GONZALES PRAXEDES	31,00	053521	264074476
PETERSON EIDY INUIE	37,00	055237	345378222
PRISCILA VIEIRA GREGIO	Ausente	056624	33355985X
RAFAEL PASSETTI CERQUEIRA	Ausente	054566	440162543
RAFAEL VILLAS BOAS DA SILVA	Ausente	052747	404354154
RAÍSSA LARA ROCHA	34,00	052383	MG13897119
RENATA MYOKO CAETANO AOKI	26,00	051933	241737539
RENATA RITA CORREIA DOS SANTOS	31,00	050186	286090843
RENATA SOARES FREIRE GODOY	27,00	051826	278916818
RENATO KENJI YAMAGUCHI	21,00	054753	32083900x
RICARDO SALVE PEREIRA	32,00	050550	335623955
ROBERTA DOS SANTOS	24,00	055758	297052317
ROBSON OLIVEIRA DOS SANTOS	37,00	050079	297541043
RODRIGO ALVES DA SILVA	44,00	054172	30379003-9
RODRIGO CESSO DA SILVA	36,00	053111	282136186
RODRIGO RODRIGUES ROCHA	Ausente	056272	25182007-5
SANDRA KIOMI KUSABA	33,00	051316	14698917
SANDRA REGINA SALA VIEIRA	33,00	055418	18315266
SIMONE MARIA DO NASCIMENTO	28,00	050563	192311128
TAHINA FERRAÇO	40,00	055634	43457708X
TAIS COSTA STÄFFEN	31,00	050964	25310010-0
TALITA PITTA DOS SANTOS BUENO	32,00	054692	224778833
TATIANA GERAISATE GORENSTEIN	36,00	054612	34.619.741-7
TATIANE M GIOVANI	35,00	050157	325542958
TATIANE TAMIRES SILVA SANTOS	21,00	054202	343452832
TELMA ROCHA TAVARES	43,00	050646	440451358
TERESA CHORENSE NUNES	36,00	055930	282408319
THAIS INGLEZ DE ALMEIDA	41,00	051461	236950526
THIAGO AUGUSTO DE OLIVEIRA	Ausente	054363	226029505
VALMIR DOS SANTOS PINTO	33,00	050851	25853866 1
VANESSA NUNES BASTOS	33,00	050889	18394429
VIVIANA MOLERO BARRIGA	40,00	053826	27485466-1
WANESSA KELLY BATISTA	36,00	050818	332197281
WILMA SCARLET HASPER FREIRE	37,00	055038	403321876
YARA SILVA MEIRELES	33,00	052630	124021184-5

Função: 1984-OPERADOR(A) DE MAQUINA PESADA**Lista Geral (Todos os candidatos)**

Nome do Candidato	Nota	Inscr.	Documento
ARGEMIRO ELIAS BATISTA	19,00	055831	128830104
CELSO NESTOR DE SOUZA	13,00	055833	178985351
EDER VITAL DA FONSECA	Ausente	050772	52967341
EDVAN PEREIRA DE CARVALHO	Ausente	053852	346295397
GEAZI FREITAS VIEIRA	Ausente	051644	409262158
JOÃO			

ANA BEATRIZ PACITO ALMEIDA	28,00	055826	364044445	LIVIA MAGION	28,00	051446	43526208-7
ANA PAULA CAETANO BERNARDES	17,00	053761	482417444	LIVIA OZORIO DE OLIVEIRA	20,00	051614	333955006
ANA PAULA FLORES	14,00	054900	272522594	LUANA ABRÃO PALMA	22,00	054769	347174565
ANDRÉA HONDA DE PAIVA	16,00	050056	321146761	LUANA ROSA PEREIRA	23,00	050277	349277333
ANDRESSA PILONETO	Ausente	050158	5091534833	LUCIANA APARECIDA TEIXEIRA DA ROCHA	17,00	056220	212717388
ANDREZA MARIA DE SOUZA FARIAS	15,00	050939	238560016	LUCIANA DE MATOS CORREA	26,00	050356	12553120
ANGELA SUN LI WU	25,00	053414	47254438X	LUCIANA DOS SANTOS COSTA	15,00	054075	334145120
ANGELA THAYSE LOPES MORISHITA	16,00	056398	468389556	LUCIANE RAMOS CÂMBUI SARAIVA	19,00	050088	232483826
ANGELICA SAMER LIMA DA SILVA	24,00	055260	308492985	LUCIENE DOS SANTOS COSTA	17,00	054361	334145132
ANGELICA VANIA SOARES	17,00	055656	328095448	MÁELI MARQUES SOARES	12,00	056067	450094145
ANNA CAROLINE PEREIRA VIVI	29,00	055120	492798722	MAGALI BATISTA DOS SANTOS	21,00	056018	257448640
ANTONIA DE MARIA TORRES MARTINS	15,00	053771	383074940	MAGDA LUCIANA SOARES SANTOS	15,00	056013	197421751
BÁRBARA SANCHES ROLIM DA SILVA	26,00	055089	361743841	MARCELA PALORO	Ausente	051914	331854910
BEATRIZ SILVA RODRIGUES DE SOUZA	22,00	055203	482681597	MÁRCIA FERNANDA DE SOUSA SALANDINI	Ausente	056368	304104619
BEATRIZ SOUZA DA SILVA	26,00	056490	217186269	MARCIA MARIA FÉRIA	Ausente	056016	188576915
BIANCA ALINE DA SILVA SALES NEVES	24,00	050400	410027285	MÁRCIA MARIA VILELLA BARBOSA	21,00	050701	232302558
BIANCA CELLES RODRIGUES NOGUEIRA	Ausente	051042	47900239-3	MARCIA REGINA GARCIA TUCCI	19,00	050145	24114438-3
BRUNA MARCELLE REZENDE	19,00	056183	346828764	MARCIA SAYURI HISAMORI	32,00	051601	265351315
CAMILA FERNANDES FAGUNDES DE CARVALHO	26,00	054150	444607699	MARIA APARECIDA GUEDES RIVAS CONTINI	24,00	055170	12559515-3
CAMILA HARUMI SAITO OI	25,00	055091	MG14195637	MARIA DE FÁTIMA OLIVEIRA SILVA	15,00	052171	297979942
CAMILA VERONICA SODRÉ ZULATTO	Ausente	053285	490137489	MARIA DE FÁTIMA SOARES CARDOSO	16,00	054622	14226454-4
CAROLINA ANDREZA FERREIRA BONALUME BARBOSA	21,00	052026	428359930	MARIA LEA BARREIRA DE SOUSA	22,00	051037	197485290
CAROLINA BERGER DA SILVA	18,00	056591	472040418	MARIA LIGIA DE MELO RODRIGUES	17,00	054827	127150067
CAROLINA OLIVEIRA BARROS	21,00	054484	478933460	MARIA MADALENA SILVA MIRANDA	Ausente	055801	195498987
CAROLINA RICARDO DA SILVA	18,00	051175	541876053	MARIA STELLA ROSATI DE OLIVEIRA	29,00	054194	460308622
CHRYSSTINE TOMYE MORIYAMA	19,00	055968	281687730	MARIANA RAMALHOSO ALVES	30,00	054319	350300793
CILÍRIA SOARES ALVES DOS SANTOS	19,00	052388	1382569424	MARIANA RICCI DE SOUZA	21,00	052583	482923350
CINTIA DE OLIVEIRA ARAUJO BOTTON	17,00	052038	300415643	MARIANA SONCKSEN GARBIN	Ausente	055511	449398031
CÍNTIA LEMES GONSALVES	24,00	051629	415673483	MARILIA MARIA NASCIMENTO ANTENOR	21,00	056275	340949752
CLÁUDIA MORI	29,00	053261	35028069-1	MARLY MARIA DA SILVA SANTOS	20,00	050652	25378456-6
CLEMAM ELEUZA CAVALCANTE DA COSTA	21,00	053105	275966100	MARTA CHEN YA FUEI WU	16,00	053412	389963318
CLEONICE DAMASCENA GONZAGA	21,00	053965	383723899	MARTA ROSA DOS SANTOS	27,00	055309	25573454-2
CRISTIANE APARECIDA ALVES QUEDAS	27,00	051415	276926201	MAURA DA SILVA FREITAS PEREIRA	16,00	053968	529001330
CRISTINA FAUSTINA DE MOURA LEITE	17,00	050689	293882563	MAYARA MAYUMI MIZUTA	Ausente	055817	477941102
CYNTIA MAUREEN MARQUES MATTOS	Ausente	054555	32967481	MEIRE DA SILVA TARCHA	25,00	056027	124602538
DAIANE DE ALMEIDA PEREIRA COSTA	21,00	053061	456656339	MICHELE DOS SANTOS COSTA	24,00	050894	473295817
DALVANI PEREIRA DA SILVA BARBOZA	16,00	050716	257680196	MIRIAN FERREIRA DE BARROS LUIZ	20,00	055602	15914359-7
DANIEL SERPA DE BRITO	25,00	053933	358701533	MONICA YAMADA	28,00	051747	321135787
DANIELA DE FÁTIMA PEREIRA DA SILVA	17,00	050662	286122911	NATALIA ALVES DE ARAUJO CARDOSO	24,00	056140	458896457
DANIELA DOS SANTOS OLIVEIRA DEZOTI	18,00	053498	323419641	NATALIE MILENA DA SILVA INOCENCIO	13,00	050994	451082515
DANIELA FREITAS MARTINS	Ausente	052699	332709899	NATALIE RUTH ALMEIDA QUIRINO	20,00	052793	417619595
DANIELI ZULATO SANTOS NUNES	Ausente	052066	320723173	NATHALIA BRANDÃO MALASPINA	18,00	055871	466894545
DANIELLA FELIX DA SILVA	Ausente	053827	401702248	NAYARA SANTANA COSTA	22,00	051915	480098395
DANIELLE KAOBI YAMAZAKI	30,00	054408	449547152	NEIDE DAIANE DE SOUSA	23,00	054127	492537446
DANIELLE KAIRI NAPOLITANO	27,00	051312	48694553-4	NEUSA OLIVEIRA ZERBINATTI	24,00	051489	205557703
DAVID NOVAIS BARRETO	19,00	051775	47078781-8	NORMA CONCEIÇÃO FREIRE PALOTA	20,00	053895	16715902
DEBORA DE CASSIA BELLINI SILVA	17,00	050395	434411188	ODILENE RIBEIRO	24,00	055751	232347621
DEBORA DE SOUZA ESTEVES	23,00	053764	25820848X	PALOMA DOS SANTOS GARCIA	21,00	050234	355382611
DEBORA ELYODORA CANTADEIRO	26,00	051470	192222582	PATRICIA DE AGUIAR SILVA.	19,00	050767	432880094
DEBORA REGINA KİYOTA	Ausente	052061	459850520	PATRICIA SILVEIRA ROSA	Ausente	055912	21841447-x
DENISE DE MELO BARBOSA	23,00	050771	339831820	PATRICIA YUKIKO SHIROTO DORATHOTO	Ausente	054687	33664133-3
DENISE MARIA BASTOS BARBOSA	14,00	052104	225861379	PAULA CAROLINE PEREIRA DOS SANTOS	23,00	054873	36305279-3
EDICLEIA OLIVEIRA CAMARGO	14,00	055611	74745797	PAULA CAROLINE TORRES SANCHES	21,00	052582	467119117
EDILAINÉ CRISTINA DE MELO KAWACHI	22,00	051539	33004025X	PRISCILA BONFIM DOS SANTOS LOPES	Ausente	052326	335256053
EDINALVA ALVES DA SILVA SOUSA	23,00	055379	23040555-1	PRISCILA NAVARRO CARLIN	19,00	054729	184900062
EDNA VIEIRA DE ARAÚJO SOUSA	26,00	054859	999339	PRISCILA PINTOR MENDES	26,00	054476	289296638
ELAINE CRISTINA LOUREIRO	24,00	050130	300014843	PRISCILA REGINA HORAS	22,00	050384	416610407
ELAINE CRISTINA LOURENÇO	Ausente	051349	229911250	PRISCILA SANTOS PACHECO	23,00	051536	324944871
ELAINE MARIA DA SILVA FRANÇA	17,00	056200	228230470	PRISCILLA CATELLI FONSECA	23,00	051292	32.114.084-9
ELBA IBIAPINO FIGUEREDO	Ausente	051814	378168034	RAFAELLA GUIMARÃES MORAES CAMARGO	28,00	055287	485679565
ELINEIDES SANTOS SILVA	27,00	056461	278302853	RAMINE RODRIGUES LIMA	24,00	050274	427500151
ELIS DAIANE MOTA ARAÚJO	28,00	053710	425164068	REGIANE CARINHANHA RIOS	33,00	053147	436043282
ELISANGELA DE PAULA SILVA	17,00	053326	26269726-9	RENATA BUENO GONÇALVES	23,00	050245	407005614
ELLEN CRISTINA DA SILVA GOMES	21,00	055433	35.884.845-3	RENATA CRISTINA PIRES	19,00	056160	23636008-5
ERICA ANGELO DE BARROS	Ausente	053569	266597464	RENATA DE ARAUJO VIANA	10,00	053220	479029866
ERICA DANIEL RIBEIRO	Ausente	056361	41524032-3	RENATA FARINA MATOS	24,00	054575	298861987
ERIKA ALMEIDA MESQUITA	Ausente	050464	275716417	RENATA RIBEIRO CAETANO	23,00	054473	1664640
ÉRIKA DOS SANTOS FRANCO ARRUDA	20,00	050642	43929096x	RITA DE CASSIA DE ALMEIDA TOLEDO	18,00	056338	273426205
EVELYN DEARO SPOINOZA	19,00	055987	449692036	RITA DE CASSIA SOUZA ARAUJO SILVINO	17,00	055512	237646584
FABIANA CRISTINA TORRES DE PAULO	24,00	054909	28971414x	ROBERTA MIYUKI TOLEDO DE AMORIM	21,00	051721	23585654X
FERNANDA CUNHA QUIJADA	22,00	051139	419408939	ROBERTO FERREIRA DOS SANTOS	17,00	052706	179925337
FERNANDA TEIXEIRA GONÇALVES	24,00	055564	29933761-3	ROBSON PACHECO LERIAS	19,00	056024	203717247
FERNANDO GASPAROTTO	Ausente	055000	48678984-6	RONEY FERREIRA DE PROENÇA	20,00	055645	344722260
FLÁVIA CRISTINA MENDES DOS SANTOS	24,00	053097	339829722	ROSANA SILVA BARBOSA SANTOS	20,00	052620	26196279-6
FLÁVIA KARINA DE OLIVEIRA	Ausente	056445	334849901	ROSANA SOBRINHO FERREIRA	16,00	052584	347016893
FLÁVIA PETRÂNGELO DE BARROS	24,00	050825	472648433	ROSIMERI SANTOS DO PRADO SILVA	23,00	050015	236220317
GABRIELA URBANO PAGAN	Ausente	055548	431967982	ROZILDA DE SOUZA	18,00	056516	280066715
GERALDA SOARES DOS SANTOS SOUZA	24,00	056569	17254631X	SANDRA APARECIDA DO NASCIMENTO	19,00	052790	195519929
GIANCARLO AVEDIANI DEL BANHO	Ausente	052242	47890748-5	SANDRA XAVIER CARDOSO	Ausente	055312	413167525
GILDISSE DE OLIVEIRA	14,00	050350	58923743	SHEILA MIRTYS DA SILVA	15,00	055807	481396068
GIOVANA OLIMPIA PIRES DE OLIVEIRA	20,00	050153	306836270	SHIRLEY APARECIDA CLEMENTE	21,00	054480	249201409
GIOVANNA MITCHIGUIAN	25,00	052791	325219382	SIDNEIDE DO NASCIMENTO MESQUITA	19,00	052178	246488773
GISLENE FRANCISCA DE ARAUJO	37,00	055529	290806707	SILVANA MAGALHÃES DA SILVA CHAVES	24,00	052581	116613208
GIUSEPPE CANGELOSI JUNIOR	22,00	053673	33670379x	SILVANA REGINA RODRIGUES DE ASSIS	15,00	055896	214238362
HELLEN DE ANDRADE LINO	26,00	055703	42892105x	SIMONE PEREIRA DA CRUZ	20,00	056412	195540839
HERLOIZA BRITO DE ASSISBARROS	Ausente	056436	352985641	SIMONI UEMURA	22,00	053076	24990455-x
HIMIKI ONAGA	19,00	054153	w464880b	SOLANGE MOL ROLIM DE SOUZA	20,00	055901	174208339
IAN TAIRA SIMÕES	Ausente	053544	374308299	STEPHANI FILGUEIRAS MASHKI	20,00	052138	447795673
INES SALVADOR COTTA PAES	18,00	054353	10584701	STEPHANIE LOUISE DE BARROS NETO	27,00	055788	409402448
IONA GONÇALVES BARBOSA	25,00	055285	57698910-1	STHEFANIE DOMINGOS DE MELO	23,00	055844	479948045
ISABELE CRISTINA DE ARAÚJO D'ALOIA	16,00	051844	492171233	SUELEN JORGE DE SOUZA	25,00	053080	433452602
IVANILDA MARIA LOURENÇO SANTOS	Ausente	055994	261959670	SUELI DE JESUS VIDIGAL	21,00	054310	458225745
IZABELA NOGUEIRA FRANCISCO	Ausente	051394	385775879	SUENEIDE BAZILIO DA SILVA	21,00	054310	458225745
IZABELLA THAIS ZACARIAS	Ausente	055867	6810074	TAÍRIS REGINA DA SILVA LUNAS	21,00	054310	458225745
JAMILÉ CRISTINA MORAIS	15,00	051793	348933265	TAMIRELS LARISSA PRATES BARRETO	17,00	051661	477803519
JAMYLE MARIANA LOPES PEREIRA	Ausente	056561	4881359	TÂNIA PEREIRA LIMA	14,00	050860	401616459
JANAINA CASSIA DE FREITAS	30,00	051091	26593041-8	TATIANE DE MOURA BOAVENTURA	15,00	052386	415627576
JANAINA SILVA LIMA	21,00	055435	43397707-3	TATIANE MENDES BUENO DOS SANTOS	Ausente	052750	329836237
JANETE QUEIROZ DE ANDRADE SILVA	21,00	055057	376823768	TELMA DE SOUZA NOVAIS	18,00	056015	131688236
JÉSSICA ALVES DA SILVA	23,00	055630	474237035	TELMA TAVARES DE SOUZA	Ausente	050979	303285266
JÉSSICA CLEMENTINO PEREIRA	Ausente	050241	46746546-0	THAÍ FERREIRA BASSAN	29,00	050115	259359634
JÉSSICA DE ALMEIDA IDALIO	23,00	050141	476605246	THAÍS GUERRA CELESTINO	Ausente	052479	361108370
JESSICA MENDES BARBOSA	18,00	051420	472737727	THALITA JACOBUCCI	14,00	053138	490041607
JÉSSICA PRATES DE OLIVEIRA	21,00	051839	474213183	THUANI DE OLIVEIRA BERLANDI	Ausente	052633	479033109
JESSICA TAHIRA TRIGO	Ausente	054189	478846071	VALDEMAR FILHO SILVA SANTOS	29,00	052192	546754600
JOICE MORAES DOS SANTOS	24,00	053333	453876791	VANESSA FERREIRA DE OLIVEIRA	29,00	053262	431271422
JULIANA CAROLINA VIDOTTI MONTEIRO	Ausente	055355	292109842	VANESSA VITAL COSTA	18,00	050345	411395361
JULIANA FONTES DUTRA DE OLIVEIRA	20,00	056582	43231100-2	VANIA QUEIROZ SOUZA	Ausente	052587	283466601
JUYANA ARAUJO OLIVEIRA	29,00	050880	493862596	VANILSE PEREIRA DA SILVA	24,00	051056	417256486
KAMILA ASSIS KIHARA	Ausente	053418	340086622	VANILZA CRISTINA P. DE FREITAS	21,00	052497	320900435
KAROLINY GONÇALVES FERNANDES	Ausente	054447	42137126-2	VIRGINIA BORGES NUNES ALVES	18,00	056472	450592340
KÁTHIA TERUMI ADATI	21,00	053156	22720925-4	WALDEILZA ANDREZA DA SILVA	23,00	053779	30390771X
KÁTIA MITIE OHIRA DOS SANTOS	13,00	055176	41730089x	WALESKA FELIX RODRIGUES DOS SANTOS	22,00	056109	436254530
KEITHE ALLANS COUTINHO	Ausente	050207	493363129	Função: 1986- PRÁTICO EM FARMÁCIA			
KELI REGINA CAETANO SILVA	19,00	050657	293556039	Lista Especial (Candidatos com deficiência)			
KESLLEY ARAUJO DA SILVA	22,00	050033	47305950-2	Nome do Candidato	Nota	Inscr.	Documento
KETLEY ANJOS DE JESUS	23,00	051433	469761544	DOUGLAS BISPO SOUZA	22,00	053776	33378988X
KEYLA LOPES MACEDO FIGUEIREDO	26,00	050655	29.345.922-8	MICHELE DA SILVA RODRIGUES	13,00	051612	455486876
LAÍNE GRAZIELH DOS SANTOS	22,00	050041	379780380	SALETE APARECIDA CARDOSO ARAUJO	15,00	051699	186896554
LAIS KUAYE	20,00	050438					

ALDESON GONÇALVES DA SILVA	Ausente	051728	39.814.340-7	FABIO DOS SANTOS	12,00	055300	42.279803-4
ALESSANDRA DIAS VITORIANO	14,00	056278	253453951	FÁBIO HÉLIO DE SOUZA	16,00	054486	339857456
ALESSANDRA HEITZMAM NOGUEIRA DO AMARAL	21,00	055340	292121453	FABRICIA MARTINS BATISTA SILVA	20,00	050218	433977000
ALESSANDRO THEODORO DOS SANTOS	Ausente	050065	229897228	FATIMA KAZUE HIRATA KAMIHARA	19,00	050409	19836653X
ALEX SANDRO BERNARDINO MARTINS	21,00	056311	522819618	FELIPE DE ALMEIDA COELHO	Ausente	053903	442765460
ALEXANDER RODRIGUES DOS ANJOS	21,00	055642	273591071	FELIPE GOMES DE MOURA	Ausente	052205	459740891
ALEXANDRE GODOI GONÇALVES	20,00	052355	344621637	FELIPE VITORIANO DE MORAES	17,00	056512	471946199
ALEXSANDER DE SOUZA MOURA	13,00	055205	256050430	FERNANDA GUIMARAES GAMA RIBEIRO	20,00	056572	278355755
ALINE CRISTINA RIBEIRO	Ausente	053065	467305560	FERNANDA SANTOS BALBUENA	25,00	050924	321476219
ALINE ISIS DE SOUZA SANTOS	16,00	053420	414148654	FERNANDA SANTOS SILVA	15,00	055290	492399682
ALINE MATIAS VILELA	24,00	054754	400984751	FERNANDO BARBOSA DA SILVA	12,00	054118	432876145
ALINE SILVA SELES	Ausente	050281	472437471	FERNANDO BARBOSA SANTANA	17,00	053437	352093936
ALTAIR BATISTA FERREIRA	Ausente	052050	14092663	FERNANDO DE OLIVEIRA MARQUES	31,00	052754	307324783
ANA AZENETE ROCHA CARVALHO	13,00	050198	283536202	FILIPE JORGE LUCATELLI	Ausente	054813	478385171
ANA BEATRIZ DE OLIVEIRA SILVA	13,00	053915	211424651	FRANCISCA SOUSA RIBEIRO	16,00	056048	260278580
ANA BEATRIZ NOGUEIRA PEREIRA	20,00	051553	423546910	FRANZ DE SOUZA BRUCKMULLER	22,00	056605	493419329
ANA CARLA FELIPE MENEZES	19,00	053898	42208780-4	FRAYNI JOSLEY ALVES CELESTINO	26,00	055410	3155157
ANA LUCIA GONÇALVES PEREIRA CARVALHO	25,00	053603	188380814	GABRIELA CASTRO MUNHOZ	Ausente	051113	450842058
ANA PAULA GOMES LIMA	14,00	056305	38177966X	GABRIELA GARCIA SOLA	Ausente	050327	289597389
ANA PAULA XAVIER DA SILVA	Ausente	051111	414383448	GABRIELA LUIZA DE CARVALHO ARAÚJO	Ausente	055952	358853850
ANA RITA R SALES	15,00	054915	16536562-6	GABRIELA MARQUES DOS SANTOS	17,00	050549	346609197
ANA RUBIA QUIRINO DA SILVA DOS SANTOS	12,00	056462	443002538	GENECEUDA GOMES DE QUEIROZ	13,00	055779	93002436337
ANDERSON RODRIGUES JOCIUS	Ausente	053424	298987041	GICELIA HELENA DA SILVA SOUZA	Ausente	056287	344919213
ANDREA BORGES DOS SANTOS	25,00	055027	326327514	GILCA GOMES CARVALHO DE SOUZA	27,00	052437	221870714
ANDREA PIRIZ	16,00	056464	458550541	GILVAN ZANON LIMA	16,00	050845	308341612
ANDREIA ARAUJO DE FARIAS ALMEIDA	17,00	055546	417549878	GILVANIA GOMES DE QUEIROZ MARQUES	16,00	052761	263288523
ANDREIA RIBEIRO DOS SANTOS	22,00	050865	334730223	GIRLANIA SILVA DE LIMA	12,00	054307	47231913-9
ANDRESSA ALVES VIANA	23,00	050543	424946002	GISELE APARECIDA LOPES	21,00	053271	434140673
ANDRESSA HAKIME DE ANDRADE	22,00	052348	343581425	GISELE COSTA BRUM	Ausente	053277	28733322x
ANGELA MARIA RÉGIS DOS SANTOS SILVA	Ausente	056049	18126209-5	GISELE CRISTINA XAVIER	16,00	052744	386353736
ÂNGELA MARIA SILVA DE QUEIROZ	Ausente	051416	337639917	GISELE LEHDERMANN PALOMARES	21,00	053012	220933145
ANGELO ANTONIO SANTOS	Ausente	052969	335152326	GISLENE SOARES CORREIA	15,00	054756	420898219
ANTONIO ALEX DE FARIAS DUARTE	Ausente	050357	19632905X	GLAUBER GABRIEL DA SILVA	19,00	051103	456777635
ANTONIO CARLOS DOS SANTOS FILHO	17,00	056211	5577497	GLAUCIA FERMINO NASCIMENTO	Ausente	055559	45010056-X
ANTONIO LUCIO SARTORI	17,00	056154	20.371.618-8	GRACIELLI DE MORAIS ROSSI MENDES	Ausente	052594	359165485
APARECIDA MARIA CAMPOS ANDRADE	17,00	051930	408690008	HEINE RIBEIRO DEDE PESSOA	23,00	050453	321824052
APARECIDO SEVERINO DE ARRUDA	Ausente	054034	130095540	HENRIQUE MONTENEGRO BELMIRO DE SOUZA	Ausente	054848	470810075
ARIANE SANTOS GAMA	Ausente	056481	472919301	HERBERT SALVADOR FILHO	20,00	053176	16482451
ARLY REGINA DINIZ	16,00	055130	271240404	HUGO AKIRA SETANI	19,00	054695	38239334x
ARYTANA DE SOUZA OLIVEIRA	19,00	054548	289604321	HUGO MAIA SANTOS	Ausente	050396	340640650
BENICIA DOS SANTOS DE SIQUEIRA	16,00	054523	185291004	INGRID TASSIA DA SILVA	15,00	052902	38.633.612-x
BLENDA AGNES REGES CORDEIRO SILVA	16,00	053892	434133383	IRACILDA SANTANA BEZERRA	20,00	054298	57603073-9
BRHENDA LYGIA PRADO CARVALHO	13,00	050660	479848622	IRIS SILVA RIBEIRO GOMES	22,00	051005	493115699
BRUNA FIGUEIREDO GONÇALVES VIEIRA	22,00	052639	41104123x	ISAAC INACIO DA SILVA	13,00	056623	285876107
BRUNA FRANCIELLE DE SOUZA	18,00	054691	480450122	ISAAC SIMAO DO NASCIMENTO	Ausente	056503	351048704
BRUNO GABRIEL FERNANDES COSTA	16,00	055162	489568701	ISABEL APARECIDA DO NASCIMENTO SANTOS	18,00	056224	301354807
CAIO CÉSAR FERREIRA DA SILVA	14,00	056190	479941841	ISAIAS PEREIRA DE LACERDA	19,00	056537	163463256
CAIO HENRIQUE PASSOS FONTES	22,00	052674	415486233	IVAN CHAGAS BELLO	21,00	054619	277188593
CAMILA FERREIRA DE MATOS	Ausente	053349	48415445x	IVANICE ARAUJO FIGUEIREDO	20,00	055783	351052707
CAMILA RAQUEL SILVA DO NASCIMENTO	Ausente	053404	491811548	IVANISE CORREIA GOMES	20,00	053747	34516552-4
CARINA ANDRADE DA SILVA	Ausente	052805	254413870	IVONE MARIA DA SILVA	18,00	056142	328126196
CARLA CRISTINA DA SILVA	Ausente	051875	33983125-X	JACQUELINE CONCEIÇÃO BASTOS PEREIRA	22,00	052452	203706511
CARLOS ALBERTO SILVEIRA	14,00	053912	27.333.2351	JACQUELINE MARINO FERNANDES DA SILVA	Ausente	053855	197403955
CARLOS ALEXANDRE DA SILVA	Ausente	050110	325703711	JADEILSON DE CASTRO DAMASCENO	17,00	053908	424704742
CARLOS EDUARDO TONELOTTI	23,00	053770	322999935	JAIMIRA GONÇALVES DOS SANTOS	16,00	055497	182842770
CARLOS FACHIN JUNIOR	20,00	054690	220420737	JAIRO CÉSAR DE PRENÇA	Ausente	054074	307343212
CARLOS SANTOS DAS NEVES	19,00	053281	284505146	JANAINA ALVES DE OLIVEIRA	16,00	055709	351773332
CAROLINA BEATRIZ DE ALMEIDA GONÇALVES FELICIO	15,00	054558	288246962	JANE CLAIRE MOREIRA	15,00	056229	272128144
CATIA SANTOS VIANA	18,00	052592	347307310	JANE KELLY ALVES OLIVEIRA	Ausente	056529	555759945
CELESTE BATISTA DA SILVA	16,00	055229	278091842	JANETE FERREIRA DOS SANTOS OLIVEIRA	Ausente	054113	289603535
CÉLIA ELÓI	28,00	055720	251753165	JAQUELINE DA SILVA	21,00	050462	349263383
CELIA MENDES DE AQUINO	17,00	055396	17592221-4	JAQUELINE ROCHA DE QUEIROZ	18,00	055527	404530758
CÉLIO BEZERRA MOURA	20,00	054431	414713291	JAQUELINE SOARES DOS SANTOS	Ausente	054924	44310315X
CELSON ZÁCARI FILHO	23,00	056437	351056725	JARBAS MAIA SILVA	14,00	051783	241090477
CESAR DOS SANTOS FONTES DIAS	19,00	053096	26228818	JARDEL ARAUJO DOURADO	Ausente	053275	445200728
CIBELE BITENCOURT DOS SANTOS	21,00	055633	438996513	JEFERSON CHARLES BRAZIL	Ausente	051039	467074872
CICERA DJANE ALVES DOS SANTOS	21,00	055900	12641887-0	JEFFERSON RAIMUNDO DE ALMEIDA	24,00	051472	351926811
CLARICE MARIA DA SILVA ALVES	11,00	050874	221876704	JENIFFER DA SILVA	Ausente	055769	492112733
CLAUDIA CONCEIÇÃO SANTOS CAIROLLI	13,00	056055	205521538	JESSICA CAROLINE MARTINS	17,00	052867	480441479
CLAUDIA MOTA DE LIMA	14,00	055525	406995308	JOAO ANTONIO DA SILVA	18,00	054688	251006906
CLAUDIANE DE CARVALHO LOPES DE OLIVEIRA	16,00	054208	250371698	JOÃO ANTONIO SOARES	Ausente	054768	569778475
CLAUDINEI JOSÉ DA SILVA ANUNCIAÇÃO	Ausente	052696	338883563	JOÃO CARLOS DE CARVALHO	11,00	054141	328506023
CLAUDINEIA LUCAS MESSIAS	16,00	051061	33598493-9	JOEMILSON SOUZA LOPES	17,00	055316	221868380
CLAUDIO MARCOS VIANA PEREIRA	13,00	052598	431900838	JOENILDA LUZIA DE MEDEIROS	26,00	055614	36565582
CLEIDE APARECIDA DE SOUZA SANTOS	14,00	051089	20553444	JOILDA MELQUIADES DOS SANTOS FERNANDES	15,00	052265	17592539-2
CLEONICE GERTRUDES DE SOUZA	16,00	056293	267645119	JOILENE RODRIGUES DA SILVA SANTOS	Ausente	053856	270752754
CRISTIANO CANDIDO DA SILVA	14,00	054785	48634499X	JONAS CASSIMIRO DA SILVA JUNIOR	22,00	050992	382599435
DAGMAR ADRIANA DE BARROS	Ausente	051575	220020036	JORGE FELIPE MATIAS DE CARVALHO	Ausente	053706	494617408
DAIANA VEIZAGA AGUIAR	18,00	055836	353179139	JOSE CARLOS DOS SANTOS	Ausente	054579	34848267X
DAISY GONÇALVES SANTOS	11,00	055213	432878737	JOSÉ CLÁUDIO CORREIA LOPES	19,00	053554	549733590
DAMIANA FERREIRA DA SILVA	9,00	052313	395746723	JOSÉ DÁRIO DE LIMA	Ausente	055114	268699501
DANIEL RIBEIRO CAMPOS FILHO	15,00	052394	535451957	JOSE PEREIRA GALVAO	17,00	050451	5397530
DANIEL VALE DA SILVA	19,00	050956	192904966	JOSÉ ROMUALDO SILVA	Ausente	054247	547971059
DANIELA OLIVEIRA SANTOS	19,00	052496	521540884	JOSILENE CROCCI DE SOUZA	14,00	050310	293885370
DANIELLA CORREIA PEREIRA	19,00	054788	436584682	JOSILENE REIS SILVA	24,00	055187	350867124
DANIELLE SANTOS GOMES DA SILVA	Ausente	054290	387317806	JULIANA DO CARMO SILVA	27,00	055526	25789777X
DAVI FREIRE SOARES MARTINS	26,00	055253	471484052	JULIANA GOMES DE ALMEIDA SOUZA	Ausente	056113	363909849
DAVID DE CASTRO SOARES	12,00	050323	11117440-5	JULIANO CARLOS PEDROZO	22,00	052645	344817593
DAYANE MARQUES BEZERRA	20,00	051294	492730003	JULIO CESAR GROSSI FILHO	Ausente	052638	41966290-X
DEBORA ALVES DOS REIS DE SOUZA	27,00	053691	347953402	JÚLIO CÉSAR SANTOS HORÁCIO	25,00	056301	35773791X
DEBORA CRISTINA PEREIRA	21,00	054718	273186620	KAREN PARRA RAMOS	19,00	055161	303782006
DEBORA GUISELINI NAVARRO	Ausente	056570	333608239	KAROLINA SOUZA BRITO	18,00	054570	380323333
DEBORA MORENO PEIXOTO	18,00	052709	281045318	KATIA DE OLIVEIRA	16,00	054506	229032588
DEISE DAIANA ALMEIDA DOS SANTOS	19,00	056536	484138625	KATIA ELAINE DE PAULA	16,00	054552	248311062
DENISE RAZZABONI BRITO	20,00	053888	40323930-8	KELLY CRISTINA CHOQUE VARGAS	15,00	054018	340971320
DORACI XAVIER MARTINS DE OLIVEIRA	17,00	055776	194669270	KELLY CRISTINA DA SILVA	22,00	050279	328776403
DORALICE PEREIRA ROCHA	14,00	056128	561124012	LAÍS DE LIMA BARBOSA	20,00	053473	435369714
DOUGLAS BISPO SOUZA	22,00	053776	33378988X	LAIS NOVAIS TEOFILO	Ausente	053079	39237626x
DOUGLAS MURILLA	Ausente	050013	162951504	LARIC DO NASCIMENTO SOUZA	Ausente	056121	1398576131
EDERSON LIMA FLAUSINO	Ausente	056513	325976053	LARISSA VITÓRIA NERES	25,00	055805	467532849
EDIVANDO SAO LEAO ERMENEGILDO	18,00	054364	576053764	LEA CORDEIRO GUEDES	Ausente	051898	412720590
EDSON TAKASHI OIKAWA	15,00	053342	17322233	LEANDRO SOARES	26,00	053115	54350816X
EDUARDO DA SILVA BESERRA	18,00	054658	338457847	LED LEMOS ANDRADE MALIMPENSO	23,00	056191	22887891 3
EDUARDO VIEIRA DE JESUS	Ausente	055854	30316272	LÉIA CRISTINA SIQUEIRA SARAIVA	Ausente	053389	345374599
EDVALDO APARECIDO BORGES	Ausente	053531	129670005	LEIDJANE LOPES DOS SANTOS	12,00	051708	398935908
ELAILZA MARIA OLIVEIRA DOS SANTOS	Ausente	055967	4376684	LETÍCIA ARCHANJO CASTELLO DA SILVA	23,00	052712	436035613
ELAINE CRISTINA ANDREUS	14,00	051802	191446038	LETÍCIA PARENTE BOTELHO SERRA	Ausente	054365	507959784
ELAINE DE MOURA	14,00	053971	422943320	LETICIA SANTANA ZAPATA	25,00	050658	358266853
ELEN DA SILVA AVERSENTE	17,00	055730	135462319	LÍCIA NOELI SANTOS RAMOS	13,00	050733	23230417-8
ELENICE TENORIO MUNIZ	16,00	052314	404404030	LIEHGE CAMPOS D'AVILA MELLO	14,00	054812	417326816
ELENILCE ROSA DEMETRIO BICUDO	13,00	054755	11144360-x	LILIAN PAULA SOUTO	Ausente	054967	286402191
ELIANE DE SOUZA	18,00	051653	261027001	LILIANE ALVES CRUZ DAL BEM	18,00	050875	344265432
ELIANE GONZAGA DO NASCIMENTO MARTINS	Ausente	052772	546172593	LILIANE AQUINO SANTOS DA SILVA	16,00	050031	332682651
ELIN CRISTINA DE OLIVEIRA LIMA	16,00	055366	434145476	LISLIA GLEICYA RODRIGUES OLIVEIRA	19,00	054048	34122044
ELISABETE CARA BRAZIL	Ausente	051030	479946486	LUANA AMORIM TELES DA SILVA	Ausente	053291	411402742
ELISÂNGELA DE ALMEIDA PINTO	22,00	051796	387735501	LUANA DA SILVA CARNEIRO	13,00	051107	394531024
ELIZETE DOMINGUES LOPES	16,00	054912	99740011	LUANA DE PAULA DIAS RIBEIRO	Ausente	056217	351712744
ELZIANE ALMEIDA HIAR	Ausente	055079	472053838	LUANA FERNANDES GUIMARÃES	Ausente	055121	436049971
EMILIA APARECIDA DOS SANTOS	Ausente	055757	33057131X	LUANA LEITE DA COSTA	Ausente	055977	470013783
ENERIVAN SILVA LISBOA	15,00	054333	498460344	LUCIA MEGUMI GUSHIKEM	17,00	056119	21947440-0
ÉRICA VIRGÍNIA LEITE							

LUIZ ALEXANDRE RODRIGUES	33,00	050419	333723582
LUIZ CARLOS LEOPOLDINO	16,00	052719	51730960
LUIZA MARIA PAULINO	13,00	050930	359159102
LURDES NEVES DE BRITO	Ausente	053103	527477837
LUSIETE GONÇALVES DE ARRUDA	13,00	010002	212952493
LUZIMAR GABRIEL RAMOS DOS SANTOS	14,00	053462	17849920
MAÍRA SABINE CASTELLO DE JESUS	14,00	054370	474790113
MAISA RUIZ DIAS	Ausente	053565	10685246
MARCELA DOS SANTOS FERREIRA	17,00	053926	426841992
MARCELA MARCELINA DA SILVA	16,00	050621	477299271
MARCELO ISHIDA TAKEYA	20,00	055932	495032803
MARCELO POLLIDO CRUZ	23,00	053119	26462589-4
MÁRCIA ANACLETO DA FONSECA SOUZA	19,00	054112	227689124
MARCIA APARECIDA PEREIRA DOS SANTOS	10,00	055659	221878622
MARCIA CAMPOS	19,00	052910	138074537
MARCIA DANIELA DA SILVA	Ausente	050143	349274551
MARCIA ILDA MARIA DOS SANTOS	Ausente	056528	42 123 989-x
MÁRCIA MONISE SPINOSA	15,00	051726	264692792
MÁRCIA ROSANA DE OLIVEIRA	18,00	056553	123160352
MARCOS ALMEIDA DE SOUZA	25,00	055488	9284246X
MARCOS VIANE PINHO	Ausente	052950	17685793-X
MARCOS WELBE SANCHES	16,00	055392	185308041
MARIA APARECIDA DE BRITO RIBEIRO	20,00	056273	350742716
MARIA APARECIDA GONÇALVES	Ausente	051764	192895813
MARIA APARECIDA OLIVEIRA SOUSA BARCELOS	21,00	051866	0982460201
MARIA CELIA BRITO DOS SANTOS	15,00	056401	236241448
MARIA CLEIDE FABRÍCIO DE LIMA	10,00	051327	507947332
MARIA DA CONCEIÇÃO SANTOS	Ausente	051066	21668370
MARIA DE FATIMA NASCIMENTO	12,00	055552	30894128-7
MARIA DO SOCORRO DA SILVA GOMES	Ausente	055188	347025183
MARIA EDNA ROCHA DA SILVA	13,00	050204	152617310
MARIA HELENA PANTA	17,00	052911	531611292
MARIA HOZANA BERNARDINO FERREIRA	18,00	050456	94010026094
MARIA JOSE DE LIMA	12,00	054681	292603563
MARIA LUCILIA DE MELO	16,00	055192	1420530
MARIA LUIZA DA SILVA	10,00	055334	131807511
MARIA MADALENA PEIXOTO DE OLIVEIRA CAMPOS	16,00	051426	528975560
MARILENE OLIVEIRA RODRIGUES	15,00	052604	547950883
MARINA APARECIDA REALI	19,00	056323	28391247-9
MARIO RICARDO DA SILVA ALVES	18,00	055148	20369271-8
MARISA OLIVEIRA DOS SANTOS	14,00	053871	11938937X
MARIZA TEREANCIO PAES DE OLIVEIRA	17,00	056122	80039741
MARLI PEREIRA AMORIM	18,00	053890	276723247
MARLY BRAZ	16,00	053567	152404041
MARY HELEN OLIVEIRA MORAIS	Ausente	054137	30851337-
MATHEUS WILSON FERNANDES DA SILVA	Ausente	053858	394535145
MAURICELIA SILVA DOS SANTOS	Ausente	050209	542509398
MAURO DA SILVA RONCARI	15,00	052403	203674169
MAURO SHIGUERU UEHARA	18,00	055224	15910475
MICHELE DA SILVA RODRIGUES	13,00	051612	455486876
MICHELE LELES FERREIRA	19,00	055262	35688594x
MICHELE MARTINS DE OLIVEIRA	13,00	050918	400621757
MICHEL CRISTINA DIAS FERREIRA	20,00	053407	328063526
MICHELLE CRISTINA BERZAGHI BRUSCO	22,00	050053	41044182X
MICHELLE DE SOUZA RODRIGUES ZANQUIM	24,00	052642	339483878
MICHELLI DE MORAIS ROSSI PEREIRA	Ausente	053921	373609462
MOEMA REIS DOS SANTOS	16,00	051533	176995237
MOISES BORGES DOS REIS	21,00	053841	347017216
NADJANE CÉSAR SANTANA	17,00	055019	532462282
NASCIMENTA MIRLENE DE MORAIS	13,00	051276	415887021
NEILA LETICIA GOMES ROCHA	15,00	051147	43779376-x
NEWTON UEHARA	22,00	054527	239381762
NILCE GARCIA TAKAHASHI	15,00	054003	176989596
NILZA DE MEDEIROS SILVA	18,00	054254	262289088
PALOMA GONÇALVES DOS SANTOS	14,00	056274	448570099
PAMELA SANTOS DO CARMO	18,00	053625	457031311
PAULA NASCIMENTO OLIVEIRA	11,00	054838	501941186
PAULA ROSANA RIBEIRO DA SILVA	Ausente	052806	268294732
PAULO EDUARDO BORGES BARBOSA	Ausente	053553	276721883
PAULO FAGNER SOARES MULLER	15,00	054409	495699810
PAULO RICARDO PENTEADO	13,00	053512	28612452x
PAULO ROBERTO MENDES	Ausente	055219	156967923
PRISCILA CORREIA DE LIRA	19,00	054386	47019641-5
PRISCILA WOLSKI PEREIRA	15,00	051877	331879098
RAFAEL ALVES ALBUQUERQUE	32,00	054860	200502906384
RAFAEL ANACLETO DA FONSECA	17,00	054120	360485716
RAI DE MIRANDA PINTO	22,00	055844	486783388
REGEANE FERREIRA DA SILVA	11,00	052695	403669479
RENATO HENRIQUE BREZAN PUMMER	16,00	050650	344162862
RICARDO ALEXANDRE HIPOLITO	14,00	050361	262290078
RICARDO CARDOSO DE SOUZA	Ausente	054600	43594381-9
RICARDO ROGER CORREA DA SILVA	19,00	050272	466875022
RITA DE CÁSSIA DIAS	25,00	056568	241296948
RITA DE KASSIA SOUSA CASTRO DE ALMEIDA	13,00	052832	370456397
ROBERTA DA SILVA PINTO	Ausente	053240	339623391
ROBSON SANTOS MACHADO	21,00	050518	401486400
RODRIGO HIROSHI OGAWA CANDIDO PRUDENCIO	Ausente	054228	423481071
ROSANA APARECIDA SARAIVA DE PAULA	15,00	055845	245149739
ROSANGELA BATISTA	Ausente	053978	249199075
ROSANGELA NASCIMENTO SILVA	20,00	010006	52218519-8
ROSANGELA RIBEIRO DO NASCIMENTO	24,00	055623	16292267X
ROSELE SILVA FAUSTO	20,00	050626	53384119-7
ROSELI ADRIANA DA SILVA	14,00	050871	20554249-9
ROSELI AUGUSTA BITTENCOURT VIEIRA	23,00	052670	139565176
ROSELI DA FONSECA NOVAIS	20,00	053288	186889410
ROSELI DE LIMA	18,00	053690	440039733
ROSELI HERMENEGILDO	Ausente	054500	424710535
ROSELI MANN PEREIRA DE SOUZA	20,00	051077	25432455-1
ROSELI SILVA	18,00	056388	221878920
ROSELI TEODORO BERNARDO COSTA	14,00	056306	225641665
ROSIMEIRE RODRIGUES DOS SANTOS	17,00	054546	239133377
RUTE DE SENA GUEDES	17,00	050226	434424687
SABRINA BATISTA MARTINS	12,00	054799	483028939
SALETE APARECIDA CARDOSO ARAUJO	15,00	051699	186896554
SANDRA APARECIDA DA COSTA ALVES	14,00	055048	82164721
SANDRA APARECIDA DE SOUZA NEVES	14,00	055231	284177143
SANDRA APARECIDA MATHIAS DE ALMEIDA	15,00	052904	17699924
SANDRA FELIPPE VICENTE	16,00	054991	156843614
SANDRA REGINA DE OLIVEIRA	25,00	005004	154831268
SANDRA VIEIRA DO ESPIRITO SANTO COSTA	Ausente	056530	205520534
SANDRO ROGÉRIO BASÍLIO	21,00	051895	238452281
SARA EMILY BATISTA PICHE	23,00	055359	214162667
SARAH REGINA LOPES SILVA	20,00	055116	344589560
SELMA FIGUEIREDO	14,00	053591	185439706
SHIRLEY FERNANDES DOS SANTOS	13,00	054536	289709994
SILVANA DE LIMA	15,00	053643	25052451x
SILVIA TSUNEMI TANAKA EL HAGE OMAR	Ausente	054947	18173610-X
SILVIA XAVIER LANZA	19,00	051959	192761171
SIMONE GOMES DA SILVA	Ausente	055395	278215051
SIMONEDIONIZIA FERNANDES	20,00	055655	351558871
SIRLEI DOS SANTOS	16,00	050275	MG-12680689
SOLANGE VENÂNCIO DA SILVA	20,00	054852	161798330
SÔNIA KAZUMI TAKEDA	14,00	055215	278472187
SUELI APARECIDA DA CUNHA	15,00	055916	238631333
SUELI APARECIDA DA SILVA	12,00	054560	41624290-X
SUELI DOS SANTOS	Ausente	053626	20370019
SUELIA DE FATIMA SOUZA MAXIMO	17,00	054550	278283196
SUELLEN DA SILVA FERREIRA	16,00	053052	35021329x

SUSANA FERREIRA DOS SANTOS	16,00	056382	438210256
TÁBATHA PALOMA ALVES FERREIRA	14,00	056349	45024559
TAMARA CAROLINA ANUNCIACAO OLIVEIRA	14,00	055837	362437798
TAMYRIS SOARES SILVA	Ausente	055349	499778595
TATIANA DOS SANTOS	16,00	055448	271528035
TEREZINHA APARECIDA DOS SANTOS PIRES	14,00	051443	274121992
THAYNARA AYAD DE LIMA	14,00	055558	435044655
THIAGO MAGALHÃES TEIXEIRA CHAVES	18,00	055731	345147984
TIAGO CORREIA DOS SANTOS	12,00	056225	422793826
TIAGO FERREIRA CAMARU	Ausente	051508	436463416
TOSHIKA TAKEUCHI	18,00	053953	55543480
VALDELEI BARBOSA	16,00	054216	195541273
VALMIR BARRETO DA SILVA	21,00	056486	124824651
VALQUIRIA SILVA DOS SANTOS	Ausente	051266	9837395
VANDERLEI DE JESUS LOPES	14,00	050922	241280709
VANESSA CELIA DE MELO	20,00	055254	355275867
VANESSA CRISTINA DA SILVA COSTA	16,00	053801	325022859
VANESSA DANIELLE SALVADOR MARTINS	22,00	055250	491412605
VANESSA DE ANDRADE DANTAS	17,00	050564	331682850
VANESSA DE MEDEIROS SILVA	9,00	054257	483372183
VANESSA EYKO YAMAMOTO	24,00	052653	492128674
VANESSA FREIRE DE JESUS	20,00	051632	298875263
VANESSA NAOMI GARAN HASHISAKA	26,00	056238	297648007
VERA LUCIA CALANDRINI	Ausente	054502	72869987
VICK BASILIO SALVINO DA HORA	9,00	054469	362299195
VINY XAVIER LANZA	22,00	054961	423958021
WAGNER CUNHA	18,00	055487	203713114
WENDEL WILLIAM FAUSTO GALVÃO	29,00	055631	464716329
WESLEY RODRIGUES DOS SANTOS	Ausente	055168	42.089.926-1
WILLIAN LUIZ DE FIGUEREDO	Ausente	052278	479906105
WIRLANE MEDEIROS DA SILVA	21,00	055717	353176989
YONE SOUZA REZENDE MARIA	21,00	053579	103200174
ZELIA FIGUEIREDO	20,00	051208	34701710
ZENILDE DE SOUSA MEDINA	20,00	053575	234284171

Função: 1987- Técnico de Diagnósticos (ELETROENCEFALOGRAFIA)**Lista Geral (Todos os candidatos)**

Nome do Candidato	Nota	Inscr.	Documento
DANIELA CRISTINA TEIXEIRA	17,00	053688	341679768
DEISE PEREZ	19,00	052949	12973704
EDIMAR SILVERIO DA COSTA	20,00	053155	33225635 2
ELIANE DA SILVA CAMPOS	22,00	051018	361060592
MARIA APARECIDA SILVA DO AMARAL	19,00	051590	10253878 5
MARIA DE LOURDES OLIVEIRA GUILHERME	Ausente	054787	12 754-726
MARTA DE SENA FURTADO	19,00	055194	156193188
RAFAELA ALVES DA SILVA	15,00	051811	44861002-4
SILVIA ELAINE D EOLIVEIRA	22,00	051945	291190121
SILVIO CESAR CARDOSO	29,00	054841	562892266
TATIANNE MARIA DE FREITAS LOPES	16,00	052025	273934090

EDITAL DE CLASSIFICAÇÃO FINAL Nº 02/2014-SAM01

A **PRESIDENTE DA COMISSÃO ORGANIZADORA** da Seleção Interna para a definição dos servidores passíveis de serem designados para as atividades de **VICE-DIRETOR DE ESCOLA e de PROFESSOR COORDENADOR PEDAGÓGICO**, aberto pelo Edital nº 01/2013-SAM01, no uso de suas atribuições legais, **TORNA PÚBLICO**

1 - A **CLASSIFICAÇÃO FINAL** dos candidatos habilitados nas funções supracitadas, conforme **ANEXO ÚNICO** que acompanha o presente Edital.

2 - O candidato que não estiver de acordo com o resultado constante do anexo único poderá interpor recurso, devidamente fundamentado junto à Central de Atendimento do Departamento de recursos Humanos da Prefeitura de Guarulhos, sito à Avenida Presidente Humberto de Alencar Castelo Branco, 1041 – Vila Augusta – Guarulhos, nos dias **28, 29 e 30/01/2014**, no horário das 8h às 16h30m.

ANEXO ÚNICO DO EDITAL DE CLASSIFICAÇÃO FINAL Nº 02/2014-SAM01**SELEÇÃO INTERNA Nº 01/2013****Relação de Candidatos por Ordem de Classificação com Critérios de Desempepe****Função: 1944-VICE DIRETOR DE ESCOLA**

Classif.	Nome do Candidato	Inscr.	Critérios de Desempepe				Def. Físico
			Pontos	C. E.	L.P.	Data Nasc.	
1º	DANIELA LUCIO	020052	175,00	42,50	17,50	15/11/1982	Não
2º	MAÍRA MONTANINI PEREZ	020344	174,50	40,00	20,00	30/06/1987	Não
3º	JULIANA MARQUES FODRA	020739	172,50	35,00	22,50	31/03/1981	Não
4º	LOIDE FERRARI	021536	172,50	35,00	15,00	15/04/1985	Não
5º	FABIANA RIBEIRO OLIVEIRA	020313	172,50	27,50	25,00	15/04/1983	Não
6º	MARIA INÊS GOMES RIBEIRO	021367	172,50	27,50	22,50	26/05/1968	Não
7º	ISAC HISATO ONO	020187	172,00	37,50	22,50	04/11/1984	Não
8º	LUIZA ELENA TOLEDO BROTERIO	021133	172,00	37,50	17,50	30/09/1962	Não
9º	JACQUELINE APARECIDA PONTES	021272	171,50	35,00	17,50	11/10/1984	Não
10º	ÉLIO DIAS OLIVEIRA	021334	171,00	35,00	22,50	08/10/1987	Não
11º	RITA DE CÁSSIA ARRUDA GALDINO	021093	170,00	32,50	20,00	14/08/1978	Não
12º	LIDIANE ARAUJO SIQUEIRA	021118	170,00	32,50	20,00	17/08/1980	Não
13º	VERA LÚCIA DE OLIVEIRA SANTOS	020610	169,50	30,00	25,00	28/08/1983	Não
14º	SONIA ROGERIO DIAS	020946	168,00	30,00	22,50	06/09/1968	Não
15º	ANA PAULA REIS FELIX PIRES	021388	167,50	40,00	17,50	27/10/1983	Não
16º	TAISLAINE APARECIDA SILVA NASCIMENTO DE LIMA	021336	167,50	35,00	20,00	19/01/1984	Não
17º	MARIA GORETI DAMAS RANGEL	020477	167,50	32,50	15,00	27/11/1964	Não
18º	DANIELE DE SOUZA OLIVEIRA	020851	166,50	35,00	15,00	18/04/1987	Não
19º	MARCELA ISRAEL DE ARAUJO ALVES	020355	166,00	32,50	17,50	08/03/1983	Não
20º	ELÁINE TAVARES DA SILVA	021430	164,50	35,00	25,00	07/09/1982	Não
21º	SIMONE DATOGUEA SILVA	020982	164,50	27,50	20,00	04/02/1971	Não
22º	VALERIA GUERRERO DA CRUZ GIOSA	021036	164,0				

62º	ROSEMEIRE SANTANA SANDER	020217	154,50	32,50	20,00	18/10/1965	Não
63º	SARITA ELIAS GAMA	021369	154,50	30,00	20,00	18/06/1985	Não
64º	THAIS ABREU BELON FERNANDES	021117	154,50	27,50	20,00	19/07/1979	Não
65º	ROBSON CARLOS DOS SANTOS	021361	154,50	27,50	17,50	09/06/1982	Não
66º	SILVIA BERNARDO DE SOUZA	020138	154,50	27,50	17,50	04/03/1985	Não
67º	SARAH MUTCHNIK MACERA	020976	154,50	25,00	15,00	15/06/1984	Não
68º	ELAINE PESSANHA BRANDÃO	020067	154,00	35,00	22,50	25/07/1980	Não
69º	MARIA APARECIDA DE FATIMA VIEIRA	020964	154,00	32,50	20,00	02/08/1960	Não
70º	LAÉCIO GALDINO DIAMANTINO	020298	154,00	30,00	20,00	21/07/1979	Não
71º	PATRICIA CRISTIANE DA SILVA	020665	154,00	27,50	17,50	15/03/1977	Não
72º	MARCIA CRISTINA DA SILVA MARIANO	020888	154,00	20,00	15,00	13/03/1972	Não
73º	KLEBER WILLIAM ALVES DA SILVA	020455	153,50	35,00	25,00	15/05/1979	Não
74º	JAQUELINE DE OLIVEIRA PEIXOTO	020500	153,50	32,50	17,50	05/05/1986	Não
75º	MARIA ANGÉLICA MATEUS SILVA CAJÁ	021495	153,50	25,00	20,00	22/01/1974	Não
76º	KARINE AFONSO PEINADO	020293	153,50	25,00	20,00	18/04/1979	Não
77º	LEILA ABBUD HANNA ROQUE	021041	153,50	20,00	20,00	04/09/1963	Não
78º	EDNA GOMES DA SILVA	021420	153,00	35,00	17,50	22/11/1971	Não
79º	JULIANA SOARES DE MORAES COSTA	021166	153,00	32,50	20,00	17/12/1984	Não
80º	CLAUDIA FELICIANO LOPES SILVA	021220	153,00	32,50	17,50	18/03/1983	Não
81º	CENAIRE PEREIRA DE SOUZA CORREA	020105	153,00	30,00	22,50	12/10/1963	Não
82º	DANIELLA FEITOSA DE SOUZA	020972	153,00	30,00	20,00	03/03/1979	Não
83º	MARCELA DI LAURO	021552	153,00	27,50	20,00	14/03/1984	Não
84º	SALETE FORTUNA ALOI	020778	152,50	35,00	25,00	14/09/1963	Não
85º	LAZARA APARECIDA NOGUEIRA DA SILVA	021411	152,50	32,50	20,00	17/04/1963	Não
86º	SIMONE CARVALHO DE OLIVEIRA PEREIRA DA SILVA	021316	152,50	30,00	17,50	08/08/1986	Não
87º	SIMONE BATISTA RIOS DE SOUZA	020728	152,50	30,00	15,00	11/06/1966	Não
88º	TAMY CAMILA MENDES BRAGA	020840	152,50	25,00	25,00	25/01/1983	Não
89º	MÁRCIA DE OLIVEIRA MALDONADO	020708	152,50	22,50	17,50	05/12/1963	Não
90º	LILIAN CABRAL	020765	152,50	20,00	17,50	11/06/1978	Não
91º	GREICE LOPES CLEMENTE CONSTANTINO	021454	152,50	17,50	20,00	16/07/1979	Não
92º	ALINE MORAES DO CARMO E SILVA	021198	152,00	27,50	20,00	17/02/1982	Não
93º	VALQUIRIA GOMES DOS SANTOS	020013	152,00	27,50	20,00	11/07/1984	Não
94º	FLAVIA DA SILVA QUIRINO	021531	152,00	25,00	22,50	24/06/1987	Não
95º	CARMEN LÚCIA GATAS SILVA	020937	151,50	30,00	20,00	27/07/1977	Não
96º	MAIARA ARIANA SILVA PAULA	021110	151,50	25,00	20,00	06/04/1988	Não
97º	RENATA APARECIDA RAGAZZI MELLACI	020077	151,50	20,00	17,50	22/12/1981	Não
98º	LEIDIANE BRAGA DA SILVA	021503	150,50	37,50	20,00	09/12/1987	Não
99º	GABRIELA DE SOUZA CAMPOS	021046	150,50	30,00	17,50	26/04/1979	Não
100º	MICHEL VIEIRA CARVALHAIS	020404	150,50	25,00	20,00	15/09/1971	Não
101º	MIRIAM DA COSTA OLIVEIRA	021221	150,50	20,00	17,50	31/12/1972	Não
102º	MARISTER MANUÇA FERREIRA	020056	150,00	30,00	17,50	28/11/1955	Não
103º	MÔNICA ANDRADE SANTOS DE MIRANDA	021368	150,00	22,50	20,00	02/01/1973	Não
104º	LUANDA HENRIQUETA DE ALBUQUERQUE	021295	150,00	20,00	17,50	27/05/1978	Não
105º	JACQUELINE APARECIDA OSCAR DE PAULA DA SILVA	020335	149,50	42,50	20,00	01/04/1984	Não
106º	TATIANE CAMPOS DOS SANTOS	020535	149,50	32,50	20,00	16/10/1986	Não
107º	MARIA FÁTIMA DE SOUZA	020168	149,50	32,50	17,50	28/12/1962	Não
108º	REGIANE RODRIGUES FERREIRA DE CASTRO	020405	149,50	30,00	17,50	26/10/1974	Não
109º	DAIANA DOS SANTOS LEITE	020529	149,00	32,50	22,50	24/09/1986	Não
110º	MARCIA ORTIZ DE CAMARGO COTULIO	021122	149,00	27,50	12,50	14/08/1982	Não
111º	DANIELA CAGGIANO DA SILVA	020092	149,00	25,00	20,00	05/11/1979	Não
112º	IZABEL CAVALCANTE RIBEIRO	020283	149,00	25,00	17,50	04/02/1983	Não
113º	JUSSARA DA C. ANSELMO	020150	149,00	20,00	20,00	03/03/1974	Não
114º	DANIELA MARTINS DA SILVA	020306	149,00	20,00	17,50	09/01/1983	Não
115º	MIGUEL CARLOS DOS SANTOS	020412	148,50	32,50	22,50	13/07/1965	Não
116º	FÁTIMA APARECIDA ZAMPOLO DA SILVA	020310	148,50	30,00	20,00	22/06/1969	Não
117º	LUCIANA MARQUES DE AZEVEDO	020079	148,50	30,00	17,50	01/12/1983	Não
118º	RENATA DE JESUS PEDRO SANTOS	020547	148,00	30,00	17,50	10/07/1977	Não
119º	LÍDIA DE PAULA CALIXTO	021124	148,00	27,50	17,50	12/07/1970	Não
120º	JANETE DOS SANTOS SOUZA	021175	148,00	25,00	22,50	13/07/1976	Não
121º	ADRIANA ZIMA BORSARI	020812	148,00	22,50	17,50	11/11/1970	Não
122º	DINALVA BULHÕES SILVA	020312	147,50	20,00	20,00	08/07/1953	Não
123º	TALITA LEONARDI BRAGA	021068	147,50	32,50	17,50	30/01/1985	Não
124º	PATRICIA DE ARAUJO SILVA	020329	147,50	30,00	25,00	06/08/1982	Não
125º	CRISTIANA VIEIRA CARDOSO	021329	147,50	30,00	17,50	29/02/1980	Não
126º	ERIKA DOS SANTOS SILVA	020160	147,50	27,50	12,50	07/10/1979	Não
127º	FABIANA PEREIRA BARRETTO	021474	147,50	25,00	17,50	21/04/1979	Não
128º	RODRIGO DE MENDONÇA EMÍDIO	020668	147,50	22,50	17,50	23/08/1985	Não
129º	MARCIA CRISTINA FERNANDES MARQUES DE LIMA	020006	147,50	17,50	10,00	18/11/1964	Não
130º	CLEONICE MOINO XIMENES	020065	147,00	27,50	17,50	04/09/1965	Não
131º	ROSELY LEMES LIESS NAY	020627	147,00	27,50	12,50	30/03/1985	Não
132º	VIVIANE DE JESUS DOS SANTOS	021519	147,00	25,00	22,50	17/06/1981	Não
133º	NORMA LUCIA ATAIDE AGUIAR MONTEIRO	020792	147,00	25,00	17,50	30/12/1958	Não
134º	MARCIA FERNANDA OLIVEIRA DE ANDRADE	020552	147,00	25,00	17,50	10/07/1980	Não
135º	CAMILA CASTELHANO	020436	147,00	22,50	22,50	25/10/1983	Não
136º	DINES FATIMA ERNICA BARBOSA	020841	146,50	37,50	20,00	25/04/1966	Não
137º	MARLENE JOSEFA DA SILVA SARAIVA F RANCISCO	020227	146,50	35,00	20,00	29/09/1974	Não
138º	SUELLEN VIDAL ARAUJO DA SILVA	020369	146,50	30,00	20,00	12/05/1987	Não
139º	PAULA CRISTINA LOPES	020904	146,50	22,50	22,50	24/01/1980	Não
140º	ALESSANDRA APARECIDA DA PENHA SANTOS SOARES	020117	146,50	22,50	17,50	09/03/1974	Não
141º	JOANA DARC DA SILVA	021020	146,00	30,00	20,00	29/06/1969	Não
142º	MÔNICA HERRERO	020889	146,00	30,00	20,00	29/10/1971	Não
143º	EDSON RIBEIRO SANTOS	020122	146,00	30,00	20,00	19/02/1986	Não
144º	MÔNICA APARECIDA ISRAEL ARAÚJO	020351	146,00	27,50	17,50	15/02/1982	Não
145º	MILENE MARTINS MENDONÇA RODRIGUES	020048	146,00	27,50	10,00	17/07/1966	Não
146º	ADRIANA CRISTINA JACIUK DE JESUS	021530	146,00	25,00	20,00	28/01/1975	Não
147º	MÁRCIA SCHROTER	021106	146,00	22,50	20,00	31/03/1975	Não
148º	JEANNE ALVES PEREIRA DOS SANTOS	020611	146,00	22,50	17,50	18/09/1973	Não
149º	GRACINDA DA ROCHA MESQUITA	020495	145,50	25,00	20,00	02/01/1953	Não
150º	NATAN FERREIRA	021042	145,50	32,50	17,50	16/07/1965	Não
151º	EDSON LUIZ ALVES	020110	145,50	30,00	15,00	03/02/1965	Não
152º	SEMYRAMIS AUGUSTA CASSILHA SANCHEZ	020980	145,50	25,00	20,00	11/11/1958	Não
153º	MARIA ALESSANDRA ANTONIO DIAS	020272	145,50	22,50	10,00	28/07/1982	Não
154º	ADRIANO RAMOS DA SILVA	020677	145,50	17,50	20,00	02/10/1981	Não
155º	ELAINE CRISTINA ABRAO BUENO SAMPAIO	021359	145,00	35,00	10,00	18/02/1963	Não
156º	MARIA DAS GRAÇAS MARTINO ALVES GOMES	020445	145,00	30,00	22,50	26/12/1976	Não
157º	KELLY ADRIANA ROCHA	021207	145,00	27,50	15,00	20/06/1975	Não
158º	LUANA ROSA DE SOUZA CANO REBOUCAS	020700	145,00	22,50	17,50	26/06/1981	Não
159º	ELISABETH APARECIDA PASSOS LUZETTI	020184	145,00	20,00	20,00	11/08/1963	Não
160º	LUCIANE MARIA ROBERTO BERGAMO	020711	145,00	17,50	20,00	17/05/1964	Não
161º	DENISE BRISAC COELHO	020211	144,50	35,00	15,00	15/01/1969	Não
162º	ERICA APARECIDA GIORGI SILVA	020955	144,50	25,00	15,00	03/03/1985	Não
163º	CAMILA ROCHA BATISTA	020772	144,50	22,50	20,00	11/01/1987	Não
164º	RENATA APARECIDA MARIOT BRANÇO	020775	144,50	22,50	10,00	28/12/1979	Não
165º	MARISA CRISTIANE DA PURIFICAÇÃO GARCIA	020333	144,00	27,50	22,50	30/11/1973	Não
166º	VALDICLEIA DE JESUS ALMEIDA	020646	144,00	22,50	15,00	08/03/1980	Não
167º	GIOVANA DE CASTRO CIRIACO SANCHES	020797	144,00	20,00	17,50	31/12/1973	Não
168º	ROSÂNGELA RODRIGUES CAMARGO	020328	143,50	30,00	17,50	19/10/1972	Não
169º	FABIOLA LOPES DE AMORIM BRITO	020672	143,50	25,00	17,50	11/09/1982	Não
170º	KARINA BUENO DA COSTA	020925	143,50	25,00	15,00	08/02/1980	Não
171º	LUCIANA BARBOSA DOGINI	020561	143,50	22,50	20,00	29/01/1979	Não
172º	ANTONIA CLAUDIA SOUSA E SILVA	021321	143,00	32,50	20,00	19/08/1973	Não
173º	GUILHERME CALABRIA MARTINS	020941	143,00	32,50	17,50	26/05/1982	Não
174º	VA LQUIRIA FARIAS DOS SANTOS	021081	143,00	30,00	17,50	13/08/1956	Não
175º	ROSANA DA ROCHA BARROS	020981	143,00	30,00	17,50	27/11/1966	Não
176º	ANDREIA SILVIA DE ARAUJO FACHINI	021345	143,00	30,00	12,50	20/08/1980	Não
177º	CARMEN FALCONI DE MELO	020637	143,00	25,00	22,50	04/02/1964	Não
178º	LUCIANA LONGUINI DA SILVA	021582	143,00	25,00	17,50	15/07/1983	Não
179º	GIULIANA ALVES CORDEIRO	020929	143,00	22,50	22,50	27/06/1978	Não
180º	ELZI TEIXEIRA BARBOSA	020172	143,00	17,50	20,00	05/05/1982	Não
181º	SONIA CRISTINA DO NASCIMENTO	020619	142,50	35,00	15,00	01/11/1961	Não
182º	PETROCINO	020870	142,50	32,50	20,00	01/10/1977	Não
183º	MARCIA SAMPAIO LUZ FURTADO	020831	142,50	32,50	20,00	16/01/1983	Não
184º	VIVIANE MARQUES	020180	142,50	32,50	10,00	24/03/1983	Não
185º	PRISCILA SOUZA NASCIMENTO	020108	142,50	25,00	17,50	25/10/1986	Não
186º	VIVIANE LÚZIA DE ABREU BARRETO	020881	142,50	15,00	15,00	10/10/1983	Não
187º	VIVIAN DANTAS AMORIM DA COSTA	021366	142,00	32,50	15,00	14/12/1978	Não
188º	CARLA VASCONCELOS DE SOUZA	021045	142,00	27,50	17,50	07/01/1983	Não
189º	SAMANTHA CRISTINA SOLANO RODRIGUES DA SILVA	020094	142,00	25,00	20,00	21/01/1964	Não
190º	FÁTIMA APARECIDA LUCINDO FERNANDES	020509	142,00	25,00	20,00	24/01/1976	Não
191º	LUCIANA CASTILHO DE OLIVEIRA	021270	142,00	22,50	17,50	10/04/1962	Não
192º	SOLANGE BIANCKI FONSECA GONZAGA	021262	142,00	22,50	17,50	18/11/1977	Não
193º	ELIANE ELISA DA SILVA	021309	142,00	20,00	20,00	24/02/1987	Não
194º	SUELLEN DA SILVA FRANCISCO	020045	141,50	32,50	17,50	28/06/1977	Não
195º	NUBIA DE OLIVEIRA LISBOA LEITE	021389	141,50				

301º	MARIA HELENA CAVALCANTE	021112	130,00	27,50	15,00	23/02/1962	Não	423º	PATRICIA TURGANTE	020625	113,50	22,50	10,00	12/09/1973	Não
302º	MARISA BARBOSA DE QUEIROZ	020759	130,00	27,50	15,00	02/07/1964	Não	424º	VERA LUCIA DE OLIVEIRA FEITOZA	020434	113,00	15,00	15,00	18/09/1955	Não
303º	ELIZANGELA SOUSA BARROSO	020410	130,00	25,00	12,50	09/01/1980	Não	425º	MARLI DE FÁTIMA DE OLIVEIRA	021256	112,50	17,50	17,50	11/07/1971	Não
304º	ELLEN VIVIAN GONÇALVES DE SIQUEIRA	021415	130,00	25,00	7,50	17/10/1974	Não	426º	MARIA NEUZA ARAUJO SCHMIDT	020776	112,00	20,00	10,00	10/10/1962	Não
305º	RITA DE CÁSSIA TAVARES DE SANTANA	021497	130,00	22,50	22,50	18/04/1965	Não	427º	DARCILIA DA CUNHA PINHEIRO COSTA	020867	111,50	17,50	15,00	09/07/1968	Não
306º	ANA MARIA BATISTA RIBEIRO	020508	130,00	20,00	17,50	19/02/1979	Não	428º	JOELMA SOARES LIMA PESTANA	020286	111,50	15,00	15,00	20/08/1978	Não
307º	MARIA HELENA JEROMIN	020505	130,00	20,00	15,00	23/04/1974	Não	429º	CLEUSA MATILDES BARBOSA PAZ	021011	111,00	12,50	7,50	06/01/1958	Não
308º	MARIA REGINA TRINDADE DA SILVA	020268	130,00	17,50	15,00	19/09/1959	Não	430º	REGINA CÉLIA CABO	020746	111,00	7,50	10,00	02/11/1964	Não
309º	ANA APARECIDA MAZZALLI SOFFNER	020681	130,00	17,50	15,00	15/11/1960	Não	431º	TELMA PEREIRA	020271	110,00	17,50	15,00	10/08/1960	Não
310º	ANA PAULA BELOTTI DE OLIVEIRA	020101	130,00	17,50	10,00	24/10/1971	Não	432º	CLEIDE VIEIRA LOPES MAGATON	020770	110,00	15,00	12,50	16/07/1970	Não
311º	THAIS FERREIRA GARCIA	021154	130,00	15,00	12,50	18/07/1977	Não	433º	CAMILA INOCENCIO BARBOSA	021585	109,50	22,50	7,50	20/04/1987	Não
312º	ELIZABETE DE JESUS FERREIRA ARAUJO	021465	129,50	20,00	17,50	06/06/1964	Não	434º	MICHELE ALBA GONÇALVES	020447	109,50	20,00	10,00	20/08/1980	Não
313º	FRANCISCA SOLANGE HONÓRIO DE MORAIS SCABELLI	020007	129,50	20,00	12,50	14/07/1969	Não	435º	NEDI SOARES DOURADO DE MEIRELES	020454	109,00	22,50	7,50	07/09/1964	Não
314º	ADRIANA PEDROSO SEBASTIÃO	021000	129,50	20,00	12,50	14/12/1977	Não	436º	JUCIMARA KEILE DA CRUZ OLIVEIRA	020021	108,50	20,00	10,00	12/08/1980	Não
315º	MARIELY LIMA GIUNTI	020130	129,50	17,50	17,50	13/08/1966	Não	437º	MARIA DAS GRAÇAS DE JESUS SANTOS	020169	108,50	17,50	7,50	10/04/1964	Não
316º	ELISETE QUAIATO RIBEIRO DE MELO	020300	129,50	10,00	17,50	11/08/1965	Não	438º	RENATA DE OLIVEIRA PEDREIRA	020464	107,50	15,00	12,50	20/04/1986	Não
317º	ALEXANDRE MARIANO SANTOS DEIROLLI	020071	129,00	27,50	7,50	27/04/1980	Não	439º	CIBELE LUCIANA RAMOS	021052	106,00	20,00	7,50	17/08/1978	Não
318º	ELIBERTON DE JESUS DA SILVA	020125	129,00	22,50	10,00	01/09/1984	Não	440º	CRISTIANO JOSE DA SILVA ADEGAS	020974	97,50	10,00	17,50	23/01/1976	Não
319º	ADRIANA ARAUJO LIMA ANSELMO	020234	129,00	22,50	7,50	30/05/1977	Não	441º	MAURA DE FÁTIMA CAETANO	020126	75,00	35,00	20,00	17/10/1979	Não
320º	REGINA APARECIDA PERUCCI BARACHO	020912	129,00	20,00	20,00	20/12/1961	Não	442º	ROSA HELENA CERVELLIN DE MENDONCA	020072	67,50	32,50	17,50	14/06/1964	Não
321º	LARA DE FÁTIMA VIEIRA	020528	129,00	17,50	17,50	10/07/1972	Não	443º	ROSANA BARBOZA ALVES	020152	67,50	30,00	17,50	10/09/1973	Não
322º	IVANILDA AMORIM MILANI	020197	129,00	15,00	15,00	12/08/1962	Não	444º	ELZA MARIA DE LOURENZI MOLINA	020341	67,50	27,50	17,50	12/07/1966	Não
323º	ANTÔNIO FERNANDO DA SILVA PIRES	020793	128,50	27,50	17,50	16/10/1962	Não	445º	CAMILA DE OLIVEIRA	021254	65,00	35,00	17,50	12/10/1985	Não
324º	DEBORA ROMAN SAMPAIO	020025	128,50	20,00	25,00	21/05/1972	Não	446º	MARIA AMELIA MARÇAL GOMES DE OLIVEIRA	020377	65,00	22,50	20,00	14/07/1970	Não
325º	RENATA CORDEIRO GALINDO DE ALMEIDA	020343	128,50	20,00	22,50	12/03/1975	Não	447º	TARCILA CIRIACO GOMES	020352	62,50	30,00	17,50	10/05/1980	Não
326º	CLÁUDIA APARECIDA TRINDADE SANTANA	020494	128,50	20,00	20,00	09/07/1981	Não	448º	JULIANE APARECIDA FERREIRA	020526	62,50	27,50	15,00	08/01/1986	Não
327º	ANA FLÁVIA RODRIGUES SILVA	020230	128,50	20,00	15,00	21/02/1980	Não	449º	ALESSANDRA BARBOSA RODRIGUES	020339	60,00	25,00	20,00	28/10/1971	Não
328º	CLELIA REGINA BOLOGNESI VIEGAS	020051	128,50	17,50	20,00	17/01/1970	Não	450º	MARIA JOSEMIR XAVIER COELHO	021308	60,00	22,50	15,00	01/08/1957	Não
329º	MARTA DO ROCIO DE OLIVEIRA	020886	128,50	17,50	10,00	11/03/1966	Não	451º	TANIA SOUZA DA SILVA CERQUEIRA	020157	60,00	22,50	15,00	30/05/1982	Não
330º	AUGUSTA APARECIDA EZIQUEL TURCHIAI	020388	128,50	12,50	22,50	12/01/1959	Não	452º	MONICA CRISTINA CIPRIANO	020338	57,50	32,50	15,00	29/03/1983	Não
331º	CAMILA LUCIANA ESCOBAR COSTA SIQUEIRA	020979	128,50	12,50	20,00	08/05/1979	Não	453º	SANDRA MARIA SEVERO	020826	57,50	25,00	15,00	22/06/1962	Não
332º	JANAINA TIENI	020285	128,50	10,00	17,50	17/11/1979	Não	454º	SILVIA REGINA DE SOUZA PAULO	021326	57,50	22,50	15,00	25/02/1967	Não
333º	LILIAN APARECIDA QUIRINO ANTONIO	021141	128,00	25,00	15,00	16/01/1963	Não	455º	SHIRLEY VILA NOVA SANTOS	020032	57,50	17,50	22,50	26/04/1983	Não
334º	SELMA APARECIDA PEREIRA DOS SANTOS	020956	128,00	25,00	12,50	05/10/1977	Não	456º	RENATA BORGES DA SILVA	020315	55,00	25,00	15,00	12/01/1979	Não
335º	SOLANGE DANTAS BUSSOLIN	021128	128,00	25,00	10,00	05/09/1969	Não	457º	VALQUIRIA SAMPAIO DA SILVA	020988	55,00	20,00	12,50	01/03/1962	Não
336º	GILBERTO BARBOSA DA SILVA	021091	128,00	22,50	20,00	10/08/1982	Não	458º	IRENE SANCHES LACORTE	020648	55,00	15,00	15,00	26/11/1960	Não
337º	CHEILA ALVES DA SILVA	020222	128,00	22,50	17,50	04/07/1984	Não	459º	ROSANGELA BARROS DE SOUSA	020699	52,50	27,50	12,50	20/09/1983	Não
338º	VITOR HENRIQUE DA COSTA	021505	128,00	22,50	15,00	16/09/1987	Não	460º	SUELI SOUZA DONATO BABBERG	020249	52,50	25,00	15,00	13/05/1962	Não
339º	ELVIRA APARECIDA DA SILVA FERREIRA	021560	128,00	20,00	12,50	13/08/1962	Não	461º	VALDINA BARROSO DE PAULA	020582	52,50	25,00	10,00	24/05/1956	Não
340º	FERNANDA GONÇALVES DA SILVA	020564	127,50	25,00	20,00	12/03/1984	Não	462º	MARIA OFELIA PEREIRA DE SOUZA ROCHA	020732	52,50	20,00	15,00	09/03/1959	Não
341º	DULCINEIA SUZARTE SAMPAIO	021076	127,50	25,00	15,00	26/12/1979	Não	463º	ADRIANA AUGUSTA SANTOS DEIROLLI	020068	52,50	17,50	15,00	16/09/1975	Não
342º	THAMYRES BINDES DA SILVA	020017	127,50	22,50	15,00	07/08/1987	Não	464º	SILMARA APARECIDA DE MORAES TUDISCO	020118	50,00	27,50	12,50	06/07/1970	Não
343º	MARILU STIEVANO PONCE	020482	127,50	20,00	15,00	19/08/1966	Não	465º	ANDREA LOPES DA SILVA	021544	50,00	22,50	15,00	10/10/1981	Não
344º	MARIA VIRGINIA FACCHINI	021171	127,50	15,00	15,00	05/09/1964	Não	466º	VANESSA SILVEIRA VALENCIO	020695	50,00	20,00	17,50	26/09/1982	Não
345º	FABIANA FERREIRA DA SILVA	020614	127,00	32,50	20,00	20/02/1982	Não	467º	ADRIANA DA COSTA NUNES	021343	50,00	20,00	15,00	26/07/1976	Não
346º	LELIA CRISTINA VIEIRA DA COSTA	020612	127,00	17,50	17,50	19/03/1987	Não	468º	MARIA DE LOURDES MENEZES SONO	021121	50,00	15,00	15,00	30/04/1959	Não
347º	DIEGO RAMOS SABINO	020636	127,00	17,50	17,50	20/10/1987	Não	469º	ANA CECILIA FERNANDES	020002	47,50	17,50	15,00	25/06/1956	Não
348º	MARIA EMILIA ROGATO OLIVEIRA	020928	127,00	17,50	7,50	05/10/1968	Não	470º	VALDIRENE LIMA PEREIRA BRANDÃO	020095	45,00	20,00	17,50	06/10/1978	Não
349º	ROSELI DORNINGAS DA CRUZ	020631	127,00	15,00	12,50	16/05/1978	Não	471º	ROSINEIDE REGINALDO BEZERRA	020786	45,00	20,00	12,50	02/02/1974	Não
350º	PATRICIA HELENA ETSUKO MIYASATO ALBUQUERQUE	021364	126,00	17,50	12,50	14/03/1959	Não	472º	ROSIMEIRE URIAS DE SOUZA	020162	45,00	20,00	10,00	01/06/1968	Não
351º	LUCINEIDE SANTANA DOS SANTOS	021004	126,00	15,00	20,00	17/12/1966	Não	473º	TATIANE LIMA DE MENEZES	020302	45,00	17,50	12,50	07/03/1980	Não
352º	MARIA DA GLORIA PALHANO DOS SANTOS	021211	125,50	20,00	12,50	05/05/1963	Não	474º	ANDRESSA GOMES DA SILVA	021442	45,00	17,50	12,50	22/06/1987	Não
353º	STELLA BARGAS GUEIROS	020360	125,50	17,50	20,00	14/09/1963	Não	475º	ADRIANA FERRAZ NEGRÃO	020450	45,00	15,00	20,00	05/01/1975	Não
354º	PAUSSIA GONÇALVES DE MELO	021281	125,50	17,50	17,50	07/04/1973	Não	476º	LUZIA APARECIDA CERCONI	021108	42,50	22,50	7,50	25/02/1957	Não
355º	MARA ROSELI TORO GARCIA	021163	125,50	15,00	17,50	06/04/1960	Não	477º	VALÉRIA DOMINGOS VALENTE	021293	42,50	20,00	15,00	15/06/1980	Não
356º	LEONICE AMARO DE ALMEIDA	021271	125,00	30,00	12,50	12/12/1980	Não	478º	NEURAILDE NUNES GAMA	020384	42,50	20,00	10,00	18/06/1970	Não
357º	DANIELA NOGUEIRA QUEIROZ ANGELO	020885	125,00	25,00	15,00	10/06/1983	Não	479º	FÁTIMA DOS SANTOS FREIRE	020357	42,50	15,00	12,50	23/01/1972	Não
358º	KATIA ARAÇÓ GARCIA PONTES	020085	125,00	22,50	17,50	13/12/1968	Não	480º	DÉBORA RUIZ RIBEIRO SILVA	020188	42,50	15,00	12,50	07/09/1984	Não
359º	UBIRATÁ MENDES DE CAMPOS	021127	125,00	17,50	15,00	07/07/1958	Não	481º	LAMBERTO GONÇALVES LIMA	021114	42,50	12,50	12,50	29/06/1979	Não
360º	JOSE TADEU SANCHES	020927	124,50	22,50	22,50	20/03/1977	Não	482º	VIVIANE CRISTINA ZAMPIERI COSTA	020579	40,00	15,00	12,50	01/03/1977	Não
361º	JULIANE COIMBRA CRUZ DA SILVA	021104	124,50	15,00	15,00	01/07/1987	Não								
362º	ELAINE APARECIDA ESCRIBANO MUNHOZ	021311	124,00	27,50	17,50	20/09/1965	Não								
363º	ANA PAULA OLIVEIRA PEGORARO	020608	124,00	22,50	15,00	11/07/1969	Não								
364º	ANA LUCIA PIRES DA SILVA	020605	123,50	20,00	12,50	06/05/1963	Não								
365º	DIONE CYNTHIA RIBEIRO	020580	123,50	17,50	17,50	12/06/1970	Não								
366º	ROSANA MOREIRA DA SILVA	020536	123,50	15,00	17,50	28/02/1965	Não								
367º	MARIA NEUZA DE OLIVEIRA BARBOSA	021035	123,00	20,00	12,50	09/07/1950*	Não	1º	MARINA APARECIDA LOPES RIBEIRO	021223	190,00	40,00	25,00	12/03/1960	Não
368º	MANUEL DA COSTA FERNANDES	020392	123,00	17,50	10,00	11/03/1946*	Não	2º	CUNHA SABINO	020031	185,00	47,50	20,00	22/01/1985	Não
369º	ANTONIO DA SILVA QUIRINO	021096	123,00	25,00	17,50	24/04/1962	Não	3º	JOCIELE DOS SANTOS PEIXOTO	020966	185,00	42,50	25,00	11/03/1987	Não
370º	REGILANE CIOLIN PAOLA	020421	123,00	25,00	15,00	01/06/1970	Não	4º	EVERTON ARRUDA IRIAS	021417	182,00	40,00	25,00	11/05/1983	Não
371º	MARIZETE QUEIROZ ROCHA	021434	123,00	15,00	17,50	31/07/1969									

59º	THAIS DE SÁ RODRIGUES LEITE	021217	154,00	35,00	17,50	02/09/1987	Não
60º	ADRIANA RANIERI ORTIGOSA BARALDI	020992	154,00	35,00	15,00	25/06/1970	Não
61º	DOSILIA ESPIRITO SANTO BARRETO	021280	154,00	27,50	17,50	08/06/1979	Não
62º	FABIANA ALESSANDRA SOBREIRO SOUZA	020572	153,00	22,50	17,50	19/03/1983	Não
63º	ROSELI DA SILVA MARTINS	020768	153,00	20,00	20,00	09/07/1968	Não
64º	SANDRA ROSA HIRATA DA SILVA	021213	152,50	25,00	12,50	16/07/1978	Não
65º	DILÉIA LEITE DE OLIVEIRA	021310	152,50	25,00	10,00	27/10/1966	Não
66º	PATRICIA CRISTIANE TONETTO FIRMO	021283	152,00	27,50	20,00	04/03/1973	Não
67º	CARLA CRISTINA DOS SANTOS CALDEIRA	020578	152,00	27,50	20,00	04/10/1980	Não
68º	SILENE DE FREITAS OLIVEIRA POLARI	021058	152,00	27,50	15,00	17/02/1976	Não
69º	CAROLINA CANEDO VICARI	020396	151,00	35,00	17,50	31/01/1979	Não
70º	AMANDA DOS PRAZERES DA SILVA OLIVEIRA	021180	150,50	40,00	15,00	03/05/1979	Não
71º	ROSIMEIRE DE PONTES DIONYSIO	020098	150,50	35,00	17,50	20/04/1977	Não
72º	SILVANA PONTES ABRAHAO E SOUZA	020855	150,00	35,00	17,50	27/11/1963	Não
73º	KATIA REGINA COELHO	020492	149,50	32,50	12,50	20/02/1973	Não
74º	RENATA CUNHA NUNES	021160	149,50	25,00	20,00	27/01/1980	Não
75º	GISELLE BRANDÃO FEVEREIRO	021393	149,00	42,50	20,00	13/06/1983	Não
76º	ELIANE GOMES FERREIRA VALUARTE	020014	148,50	32,50	20,00	02/11/1976	Não
77º	CARLA CRISTIANE BERRA	021230	148,50	27,50	17,50	20/09/1972	Não
78º	MONICA ISABEL DE SOUZA OLIVEIRA	021566	148,00	30,00	17,50	19/08/1965	Não
79º	SILVANA SOUZA DE MENDONÇA SANTOS	021064	148,00	27,50	20,00	29/05/1973	Não
80º	KATIA REGINA RIO BRANCO	020241	148,00	22,50	22,50	16/06/1970	Não
81º	JULIANA PORTELLA DE FREITAS	020659	147,50	30,00	15,00	28/04/1979	Não
82º	ELEN CLAUDIA DE ALBUQUERQUE DE LIMA	021130	147,50	27,50	12,50	16/09/1974	Não
83º	MARCIA CRISTINA MALDONADO CARVALHO	020534	147,00	35,00	15,00	01/02/1966	Não
84º	GISELI CARDOSO	021340	147,00	32,50	17,50	29/04/1980	Não
85º	SILVANIA MARIA DE JESUS DA COSTA	020983	147,00	32,50	15,00	18/07/1971	Não
86º	PRISCILLA LEITE DOS SANTOS OLIVATO	020539	147,00	30,00	20,00	23/01/1984	Não
87º	ELIANA SILVA	020558	146,50	32,50	22,50	25/02/1976	Não
88º	ANDREIA GOMES DA COSTA	020814	146,50	30,00	20,00	27/08/1973	Não
89º	ROSANGELA BARROS	020103	146,50	25,00	20,00	11/05/1971	Não
90º	FÁTIMA SANTOS DE JESUS	020961	146,50	22,50	12,50	16/03/1975	Não
91º	BERENICE MACHADO NUNES	021222	146,00	35,00	17,50	21/11/1949	Não
92º	TALITA CERQUEIRA BRITO GONÇALVES	021394	146,00	30,00	15,00	14/12/1983	Não
93º	ELAINE CRISTINA ROJO	021155	146,00	25,00	22,50	30/07/1977	Não
94º	SANDRA REGINA BARALI	020024	145,50	30,00	12,50	21/04/1966	Não
95º	MONICA FERREIRA DE LAIAS FARIA	020791	145,50	22,50	25,00	05/05/1983	Não
96º	VANUSA RIBEIRO DOS SANTOS	020414	145,00	32,50	22,50	14/05/1975	Não
97º	SUSAN LIBERATO	020154	145,00	27,50	12,50	07/05/1986	Não
98º	RENATO PINTO GOTOLA	020116	145,00	25,00	17,50	15/02/1981	Não
99º	GISELI LAZARINI DA SILVA PORTELA	020270	144,50	27,50	15,00	20/02/1960	Não
100º	MARIA HELENA PINTO	021039	144,50	22,50	15,00	20/07/1969	Não
101º	CÉLIO RESENDE MESQUITA	021574	144,00	32,50	15,00	19/04/1974	Não
102º	GRACA MARIA DE LIVEIRA	021083	144,00	30,00	15,00	15/08/1969	Não
103º	DANIELA VIEIRA MARTIN	021168	144,00	25,00	20,00	17/12/1981	Não
104º	CLAUDIA MARIA LEME LIMA	021324	143,50	27,50	17,50	07/04/1977	Não
105º	IZABEL MOREIRA DA SILVA SOUZA	021226	143,00	30,00	17,50	05/01/1952	Não
106º	ELISABETE DE SOUZA LIMA MACHADO	020647	143,00	30,00	22,50	18/07/1966	Não
107º	VIVIANE CÁSSIA DE SOUZA AQUINO	021325	143,00	30,00	17,50	17/08/1981	Não
108º	ELAINE CISI FERNANDES	020475	142,50	32,50	20,00	06/06/1973	Não
109º	PAULO TEODORO DOS SANTOS	021307	142,50	30,00	17,50	25/01/1975	Não
110º	ANA PAULA PATRICIO RIBERTI	020075	142,50	30,00	15,00	15/08/1969	Não
111º	MARIA DE LOURDES DOS SANTOS REIS	021554	141,00	35,00	15,00	08/06/1950	Não
112º	LUANA LIMA PRODÓCIO	020121	141,00	30,00	20,00	15/05/1984	Não
113º	MARCELIA LUCIA CARVALHO MARTINS	021087	140,50	30,00	15,00	30/12/1979	Não
114º	ANDREIA DA SILVA MAXIMINO	020690	140,50	27,50	15,00	31/10/1980	Não
115º	ANACÉLIA SIPRIANO VIEIRA	021167	140,00	32,50	22,50	26/02/1974	Não
116º	JESSICA DANIELLE PINTO	021235	140,00	32,50	12,50	03/12/1986	Não
117º	PRISCYLA DO CARMO PEREIRA	021136	139,50	25,00	20,00	23/09/1984	Não
118º	PATRICIA DA SILVA PARDINHO	021313	139,50	22,50	17,50	17/04/1977	Não
119º	ELLEN CRISTINA SILVA NUNES	021356	138,50	22,50	17,50	26/04/1983	Não
120º	MARIA DE LOURDES DA SILVA	021518	138,00	25,00	20,00	06/07/1956	Não
121º	ORANI GONÇALVES CAMPOS	021243	137,50	30,00	12,50	17/04/1963	Não
122º	LILIAN DA COSTA GIOIA	020240	137,50	27,50	22,50	29/03/1980	Não
123º	MARIA AUGUSTA DOS SANTOS SILVA	021242	137,50	20,00	15,00	03/11/1975	Não
124º	CAMILA DE OLIVEIRA ALVES	020232	137,00	27,50	12,50	13/01/1986	Não
125º	VIVIANE PEREIRA DE SOUSA	021409	136,00	27,50	17,50	10/09/1979	Não
126º	SELMA DA SILVA LIMA SOUSA	020303	135,50	27,50	12,50	19/12/1985	Não
127º	ELAINE ROMERO FELIPPE DOS SANTOS	021346	135,50	25,00	15,00	30/11/1971	Não
128º	RENATA SIMEÃO DA SILVA	021328	135,50	22,50	20,00	15/04/1971	Não
129º	MARA CIBELLE WATANABE OLIVEIRA	020876	135,00	35,00	17,50	09/07/1964	Não
130º	KATIA DOS SANTOS LIMA	021151	135,00	25,00	20,00	30/03/1972	Não
131º	ROSILENE FEITOSA ZUPIROLI KLEPARDE	020513	134,00	35,00	7,50	23/11/1971	Não
132º	RACHEL FERNANDES PEREIRA DE MORAIS	020353	134,00	25,00	20,00	25/05/1984	Não
133º	PATRICIA ELAINE TAPETTI FONSECA	021387	134,00	25,00	15,00	27/07/1971	Não
134º	UIARA FARIAS SOUSA	021445	134,00	25,00	12,50	30/05/1983	Não
135º	ADRIANA MASCARI DE OLIVEIRA	020140	134,00	20,00	15,00	12/11/1974	Não
136º	LILIAN REGINA APATI ROSA CASEIRO	021404	133,50	25,00	15,00	26/03/1967	Não
137º	VÂNIA GONÇALVES DE OLIVEIRA	020723	133,00	30,00	15,00	09/02/1978	Não
138º	CELINA BUENO SA	020170	133,00	25,00	12,50	10/03/1980	Não
139º	CRISTIANE FURINI BORBA	021424	133,00	25,00	10,00	22/08/1969	Não
140º	SIMONE DINIZ DA SILVA	020264	133,00	22,50	17,50	31/05/1977	Não
141º	CINTIA TEIXEIRA DE LIMA	021209	133,00	17,50	22,50	12/08/1965	Não
142º	MARIA DA CONCEIÇÃO DE ANDRADE PINTO	020290	132,50	25,00	20,00	19/03/1962	Não
143º	ELIANE SOARES DA SILVA	020159	132,50	25,00	15,00	05/12/1975	Não
144º	LUCIANA FERREIRA DOS SANTOS	020212	132,50	17,50	22,50	28/10/1970	Não
145º	MARIA APARECIDA SEVERINO DOS SANTOS	020967	132,00	27,50	15,00	19/06/1955	Não
146º	LISETE MARTINS GAYET	020597	131,00	27,50	22,50	23/06/1979	Não
147º	NUBIA GRAZIELE PEREIRA DE SOUZA	020394	130,50	25,00	20,00	20/05/1983	Não
148º	ANA PAULA DE OLIVEIRA PESSOA	020488	130,00	25,00	10,00	21/03/1981	Não
149º	MISLENE GONÇALVES DO NASCIMENTO	021401	130,00	17,50	12,50	27/08/1981	Não
150º	EDNEUSA CREMA DE ANDRADE VALENCIANO	021406	129,00	15,00	20,00	26/07/1967	Não
151º	VANIA APARECIDA MADEIRA ARAUJO	020496	128,50	25,00	10,00	12/10/1985	Não
152º	FABIANA PERRELLA DE OLIVEIRA ELIAS	020296	128,00	25,00	20,00	16/12/1982	Não
153º	CELIA LOPES DOS SANTOS	020782	128,00	20,00	17,50	15/01/1969	Não
154º	GISLEIDE PEREIRA DOS SANTOS	020678	127,50	27,50	15,00	09/03/1972	Não
155º	VALERIA VIEIRA DA COSTA	020026	127,00	27,50	10,00	30/05/1970	Não
156º	ERIKA PAULINA DOS SANTOS	020431	126,50	30,00	12,50	05/07/1984	Não
157º	VIVIANE DE OLIVEIRA NUNES	020880	126,50	20,00	12,50	02/11/1974	Não
158º	FRANCISCA FABIANA OLIVEIRA DA COSTA	021032	125,50	27,50	12,50	29/10/1973	Não
159º	DIONE CRISTIANE DOS SANTOS SOARES PEREIRA	020917	124,50	17,50	15,00	03/01/1982	Não
160º	MARLUCE MELO	020207	124,00	20,00	15,00	21/07/1977	Não
161º	MARIA EUDES TEIXEIRA DA SILVA	020205	122,50	27,50	15,00	10/08/1974	Não
162º	RENATA SOARES GOMES	020083	122,50	25,00	20,00	13/03/1975	Não
163º	ELAINE CRISTINA FRANCO	020749	122,50	20,00	17,50	14/05/1967	Não
164º	CACILAINE DOS SANTOS RIBEIRO	020838	122,00	30,00	12,50	03/03/1980	Não
165º	MARCIA PEREIRA DE SOUZA	020541	122,00	22,50	12,50	11/06/1971	Não
166º	NORA NEI RAMOS DE OLIVEIRA VIEIRA	020923	122,00	20,00	12,50	04/07/1972	Não
167º	ELIZABETE RIBEIRO SANTOS MARZANO	021294	120,00	27,50	10,00	10/07/1983	Não
168º	EUNICE DA SILVA RODRIGUES	020498	120,00	25,00	15,00	24/07/1968	Não
169º	MÁRCIA DA SILVA WEBER	021432	120,00	20,00	17,50	14/12/1961	Não
170º	RITA DE CÁSSIA MARQUES DONAMARIA	020852	120,00	17,50	15,00	23/05/1970	Não
171º	JACQUELINE SOARES CARNEIRO	020915	119,50	25,00	7,50	09/06/1976	Não
172º	IONE RODRIGUES DE OLIVEIRA	021165	119,00	25,00	10,00	21/07/1986	Não
173º	ANA CELIA DA SILVA PRUDENTE	020714	119,00	22,50	10,00	10/01/1960	Não
174º	ELIANE CÂNDIDO CARVALHO	020985	117,50	30,00	20,00	22/07/1979	Não
175º	IARA MARIA DA SILVA	021005	117,50	20,00	12,50	07/08/1963	Não
176º	REGINA BUENO TEIXEIRA	021023	115,00	22,50	12,50	08/09/1982	Não
177º	RICARDO CESAR	020260	115,00	20,00	17,50	13/10/1965	Não
178º	LUCIMAR DA SILVA FORTUNATO	021094	113,50	17,50	15,00	10/08/1963	Não
179º	ANGÉLICA ALVES DOS SANTOS	021553	113,00	25,00	10,00	24/03/1979	Não
180º	JAQUELINE A SALVADOR DO NASCIMENTO	020387	109,50	20,00	12,50	30/07/1977	Não
181º	MARLENE ROSA DE OLIVEIRA	020671	105,00	30,00	10,00	03/10/1961	Não

182º	VERA LUCIA DO CARMO	020317	102,50	27,50	12,50	03/09/1954	Não
183º	SELMA APARECIDA DA SILVA CANTUÁRIA	021181	67,50	30,00	20,00	04/08/1965	Não
184º	MARTA GALIONI RODRIGUES SAUD DOS SANTOS	020836	60,00	30,00	15,00	01/08/1968	Não
185º	MIRIAM APARECIDA MARQUES DE CAMPOS	020767	60,00	27,50	20,00	31/08/1974	Não
186º	NILCIETE DE MATOS ROCHA PIRES	020854	60,00	27,50	15,00	08/07/1980	Não
187º	FABIANA FURTADO BRICHUCKA	021204	60,00	25,00	20,00	11/09/1966	Não
188º	PAOLLA JAMILLA DEUSDEDIT	020206	60,00	25,00	15,00	28/03/1979	Não
189º	PAULA AZUMA DE SOUSA	020441	60,00	20,00	20,00	10/07/1978	Não
190º	LUIZ MANOEL RIBEIRO	021291	57,50	32,50	17,50	10/05/1962	Não
191º	FLÁVIA CRISTINA BELLO CARDOSO	020456	57,50	32,50	15,00	02/08/1978	Não
192º	GISELIA PAIS LANDIM	020890	57,50	32,50			

SECRETARIA DE FINANÇAS

DEPARTAMENTO DA DESPESA

RELATÓRIO RESUMIDO DA EXECUÇÃO ORÇAMENTÁRIA
BALANÇO ORÇAMENTÁRIO
ORÇAMENTOS FISCAL E DA SEGURIDADE SOCIAL

MUNICÍPIO: GUARULHOS/SP - PODER EXECUTIVO
Exercício: 2013
Período de referência: BIMESTRE NOVEMBRO - DEZEMBRO

RRBO - Anexo I (LRF, Art. 52, inciso I, alíneas "a" e "b" do inciso II e § 1º)

RS 1,00

CAMPO	RECEITAS	PREVISÃO INICIAL	PREVISÃO ATUALIZADA (a)	RECEITAS REALIZADAS				SALDO (b-c)
				No Bimestre (b)	% (b/a)	Até o Bimestre (c)	% (c/a)	
1	RECEITAS (EXCETO INTRA- ORÇAMENTÁRIAS) (I)	3.432.438.913,00	3.548.973.968,67	614.473.583,54	17,31	3.233.702.113,95	91,12	315.271.854,72
2	RECEITAS CORRENTES	2.941.348.214,00	3.048.453.259,78	602.283.861,58	19,76	3.160.211.374,88	103,67	-111.758.115,10
3	RECEITA TRIBUTÁRIA	694.626.995,00	694.626.995,00	124.942.993,30	17,99	812.645.573,94	116,99	-118.018.578,94
4	Impostos	670.633.800,00	670.633.800,00	123.096.033,81	18,36	793.285.063,31	118,29	-122.651.263,31
5	Taxas	22.368.195,00	22.368.195,00	1.846.170,84	8,25	19.332.223,56	86,43	3.035.971,44
6	Contribuição de Melhoria	1.625.000,00	1.625.000,00	788,65	0,05	28.287,07	1,74	1.596.712,93
7	RECEITA DE CONTRIBUIÇÕES	14.253.173,00	14.253.173,00	2.827.640,63	19,84	15.720.396,69	110,29	-1.467.223,69
8	Contribuições Sociais	14.253.173,00	14.253.173,00	2.827.640,63	19,84	15.720.396,69	110,29	-1.467.223,69
9	Contribuição de Intervenção no Domínio Econômico	0,00	0,00	0,00	0,00	0,00	0,00	0,00
10	Contribuição de Iluminação Pública Econômico	0,00	0,00	0,00	0,00	0,00	0,00	0,00
11	RECEITA PATRIMONIAL	36.283.638,00	112.556.849,16	68.345.464,95	60,72	89.840.730,32	79,82	22.716.118,84
12	Receitas Imobiliárias	18.200,00	18.200,00	0,00	0,00	60,78	0,33	18.139,22
13	Receitas de Valores Mobiliários	34.544.738,00	47.817.949,16	5.337.964,95	11,16	26.381.824,19	55,17	21.436.124,97
14	Receitas de Concessões e Permissões	1.720.700,00	1.720.700,00	7.500,00	0,44	458.845,35	26,67	1.261.854,65
15	Compensações Financeiras	0,00	0,00	0,00	0,00	0,00	0,00	0,00
16	Receita Decorrente do Direito de Exploração de Bens Públicos em Áreas de Domínio Público	0,00	0,00	0,00	0,00	0,00	0,00	0,00
17	Receita da Cessão de Direitos	0,00	0,00	0,00	0,00	0,00	0,00	0,00
18	Outras Receitas Patrimoniais	0,00	63.000.000,00	63.000.000,00	100,00	63.000.000,00	100,00	0,00
19	RECEITA AGROPECUÁRIA	0,00	0,00	0,00	0,00	0,00	0,00	0,00
20	Receita da Produção Vegetal	0,00	0,00	0,00	0,00	0,00	0,00	0,00
21	Receita da Produção Animal e Derivados	0,00	0,00	0,00	0,00	0,00	0,00	0,00
22	Outras Receitas Agropecuárias	0,00	0,00	0,00	0,00	0,00	0,00	0,00
23	RECEITA INDUSTRIAL	0,00	0,00	0,00	0,00	0,00	0,00	0,00
24	Receita da Indústria Extrativa Mineral	0,00	0,00	0,00	0,00	0,00	0,00	0,00
25	Receita da Indústria de Transformação	0,00	0,00	0,00	0,00	0,00	0,00	0,00
26	Receita da Indústria de Construção	0,00	0,00	0,00	0,00	0,00	0,00	0,00
27	Outras Receitas Industriais	0,00	0,00	0,00	0,00	0,00	0,00	0,00
28	RECEITA DE SERVIÇOS	308.655.125,00	313.774.768,02	55.735.109,78	17,76	321.990.182,87	102,62	-8.215.414,85
29	TRANSFERÊNCIAS CORRENTES	1.522.676.220,00	1.546.269.120,44	280.902.740,45	18,17	1.681.521.563,98	108,75	-135.252.443,54
30	Transferências Intergovernamentais	1.505.717.560,00	1.526.623.647,14	273.453.006,62	17,91	1.666.984.496,30	109,19	-140.360.849,16
31	Transferências de Instituições Privadas	1.100.000,00	1.100.000,00	5.967.068,79	542,46	6.336.766,94	576,07	-5.236.766,94
32	Transferências do Exterior	0,00	0,00	0,00	0,00	0,00	0,00	0,00
33	Transferências de Pessoas	875.000,00	875.000,00	121.276,66	13,86	375.975,09	42,97	499.024,91
34	Transferências de Convênios	14.983.660,00	17.670.473,30	1.361.388,38	7,70	7.824.325,65	44,28	9.846.147,65
35	Transferências para o Combate à Fome	0,00	0,00	0,00	0,00	0,00	0,00	0,00
36	OUTRAS RECEITAS CORRENTES	364.853.063,00	366.972.354,16	69.529.912,47	18,95	238.492.927,08	64,99	128.479.427,08
37	Multas e Juros de Mora	50.772.413,00	50.818.902,24	11.309.010,18	22,25	57.581.496,95	113,31	-6.762.594,71
38	Indenizações e Restituições	14.324.435,00	16.397.236,92	3.019.261,30	18,41	18.583.393,97	113,33	-2.186.157,05
39	Receita da Dívida Ativa	291.478.865,00	291.478.865,00	50.685.432,36	17,39	154.115.504,96	52,87	137.363.360,04
40	Receitas Decorrentes de Aportes Periódicos para Amortização de Déficit Atuarial do RPPS.	0,00	0,00	0,00	0,00	0,00	0,00	0,00
41	Receitas Correntes Diversas	8.277.350,00	8.277.350,00	4.516.208,63	54,56	8.212.531,20	99,22	64.818,80
42	RECEITAS DE CAPITAL	491.090.699,00	500.520.708,89	12.189.721,96	2,44	73.490.739,07	14,68	427.029.969,82
43	OPERAÇÕES DE CRÉDITO	344.119.008,00	344.119.008,00	10.567.521,64	3,07	62.398.298,33	18,13	281.720.709,67
44	Operações de Crédito Internas	344.119.008,00	344.119.008,00	10.567.521,64	3,07	62.398.298,33	18,13	281.720.709,67
45	Operações de Crédito Externas	0,00	0,00	0,00	0,00	0,00	0,00	0,00
46	ALIENAÇÃO DE BENS	510.700,00	510.700,00	127.038,75	24,88	314.364,74	61,56	196.335,26
47	Alienação de Bens Móveis	509.700,00	509.700,00	127.038,75	24,92	314.364,74	61,68	195.335,26
48	Alienação de Bens Imóveis	1.000,00	1.000,00	0,00	0,00	0,00	0,00	1.000,00
49	AMORTIZAÇÃO DE EMPRÉSTIMOS	50.000,00	50.000,00	3.600,43	7,20	18.091,11	36,18	31.908,89
50	TRANSFERÊNCIAS DE CAPITAL	146.410.991,00	155.841.000,89	1.491.561,14	0,96	10.759.984,89	6,90	145.081.016,00
51	Transferências Intergovernamentais - Rec. Capital	0,00	7.331.657,04	65.561,14	0,89	7.331.657,04	100,00	0,00

RELATÓRIO RESUMIDO DA EXECUÇÃO ORÇAMENTÁRIA
BALANÇO ORÇAMENTÁRIO
ORÇAMENTOS FISCAL E DA SEGURIDADE SOCIAL

MUNICÍPIO: GUARULHOS/SP - PODER EXECUTIVO
Exercício: 2013
Período de referência: BIMESTRE NOVEMBRO - DEZEMBRO

RRBO - Anexo I (LRF, Art. 52, inciso I, alíneas "a" e "b" do inciso II e § 1º)

RS 1,00

52	Transferências de Instituições Privadas - Rec. Capital	0,00	0,00	0,00	0,00	0,00	0,00	0,00
53	Transferências do Exterior - Rec. Capital	0,00	0,00	0,00	0,00	0,00	0,00	0,00

RELATÓRIO RESUMIDO DA EXECUÇÃO ORÇAMENTÁRIA
BALANÇO ORÇAMENTÁRIO
ORÇAMENTOS FISCAL E DA SEGURIDADE SOCIAL

MUNICÍPIO: GUARULHOS/SP - PODER EXECUTIVO
Exercício: 2013
Período de referência: BIMESTRE NOVEMBRO - DEZEMBRO

RRBO - Anexo I (LRF, Art. 52, inciso I, alíneas "a" e "b" do inciso II e § 1º)

RS 1,00

54	Transferências de Pessoas - Rec. Capital	0,00	0,00	0,00	0,00	0,00	0,00	0,00
55	Transferências de Outras Instituições Públicas	0,00	0,00	0,00	0,00	0,00	0,00	0,00
56	Transferências de Convênios - Rec. Capital	146.410.991,00	148.509.343,85	1.426.000,00	0,96	3.428.327,85	2,31	145.081.016,00
57	Transferências para o Combate à Fome - Rec. Capital	0,00	0,00	0,00	0,00	0,00	0,00	0,00
58	OUTRAS RECEITAS DE CAPITAL	0,00	0,00	0,00	0,00	0,00	0,00	0,00
59	Integralização do Capital Social	0,00	0,00	0,00	0,00	0,00	0,00	0,00
60	Dívida Ativa Prov. da Amortiz. de Emp. Financiamentos	0,00	0,00	0,00	0,00	0,00	0,00	0,00
61	Receitas de Capital Diversas - Rec. Capital	0,00	0,00	0,00	0,00	0,00	0,00	0,00
62	RECEITAS (INTRA- ORÇAMENTÁRIAS) (II)	19.060.900,00	19.060.900,00	4.791.017,01	25,14	22.896.989,51	120,13	-3.836.089,51
63	RECEITA TRIBUTÁRIA	3.451.100,00	3.451.100,00	0,00	0,00	0,00	0,00	3.451.100,00
64	RECEITA DE CONTRIBUIÇÕES	9.964.800,00	9.964.800,00	2.078.277,79	20,86	11.128.497,34	111,68	-1.163.697,34
65	RECEITA DE SERVIÇOS	5.645.000,00	5.645.000,00	2.712.739,22	48,06	11.768.492,17	208,48	-6.123.492,17
66	SUBTOTAL DAS RECEITAS (III) = (I+II)	3.451.499.813,00	3.568.034.868,67	619.264.600,55	17,36	3.256.599.103,46	91,27	311.435.765,21
67	OPERAÇÕES DE CRÉDITO - REFINANCIAMENTO (IV)	0,00	0,00	0,00	0,00	0,00	0,00	0,00
68	Operações de Crédito Internas - Ref.	0,00	0,00	0,00	0,00	0,00	0,00	0,00
69	Mobiliária	0,00	0,00	0,00	0,00	0,00	0,00	0,00
70	Contratual	0,00	0,00	0,00	0,00	0,00	0,00	0,00
71	Operações de Crédito Externas - Ref.	0,00	0,00	0,00	0,00	0,00	0,00	0,00
72	Mobiliária - Créd. Externo	0,00	0,00	0,00	0,00	0,00	0,00	0,00
73	Contratual - Créd. Externo	0,00	0,00	0,00	0,00	0,00	0,00	0,00
74	SUBTOTAL COM REFINANCIAMENTO (V) = (III+IV)	3.451.499.813,00	3.568.034.868,67	619.264.600,55	17,36	3.256.599.103,46	91,27	311.435.765,21
75	DEFICIT (VI)	0,00	0,00	0,00	0,00	125.639.151,79	0,00	-125.639.151,79
76	TOTAL (VII) = (V-VI)	3.451.499.813,00	3.568.034.868,67	619.264.600,55	17,36	3.382.238.255,25	94,79	185.796.613,42
77	SALDOS DE EXERCÍCIOS ANTERIORES (UTILIZADOS PARA CRÉDITOS ADICIONAIS)	0,00	0,00	0,00	0,00	120.083.290,89	0,00	-120.083.290,89
78	Superávit Financeiro	0,00	0,00	0,00	0,00	120.083.290,89	0,00	-120.083.290,89
79	Reabertura de Créditos Adicionais	0,00	0,00	0,00	0,00	0,00	0,00	0,00

CAMPO	DESPESAS	DOTAÇÃO INICIAL (d)	CRÉDITOS ADICIONAIS (e)	DOTAÇÃO ATUALIZADA (f) = (d+e)	DESPESAS EMPENHADAS		DESPESAS EXECUTADAS				SALDO (f-i)	
					No Bimestre	Até o Bimestre	No Bimestre	Até o Bimestre	INSCRITAS EM RESTOS A PAGAR NÃO PROCESSADOS (h)	TOTAL DAS DESPESAS EXECUTADAS (j) = (g+h)		% (i/f)
79	DESPESAS (EXCETO INTRA- ORÇAMENTÁRIAS) (VIII)	3.428.590.513,00	506.172.225,96	3.934.762.738,96	412.023.492,91	3.361.758.579,41	645.292.430,77	3.148.673.508,55	213.085.070,86	3.361.758.579,41	85,44	573.004.159,55
80	DESPESAS CORRENTES	2.632.848.771,40	502.160.635,10	3.135.009.406,50	357.252.550,05	2.985.288.842,02	564.425.412,88	2.884.566.456,69	100.722.385,33	2.985.288.842,02	95,22	149.720.564,48
81	PESSOAL E ENCARGOS SOCIAIS	1.200.527.250,00	269.900.722,76	1.470.427.972,76	315.678.811,36	1.448.409.608,60	342.224.920,80	1.448.199.217,99	210.390,61	1.448.409.608,60	98,50	22.018.364,16
82	JUROS E ENCARGOS DA DÍVIDA	63.020.100,00	-8.376.917,41	54.643.182,59	6.179.329,52	36.432.727,50	6.179.329,52	36.432.727,50	0,00	36.432.727,50	66,67	18.210.455,09
83	OUTRAS DESPESAS CORRENTES	1.369.301.421,40	240.636.829,75	1.609.938.251,15								

**RELATÓRIO RESUMIDO DA EXECUÇÃO ORÇAMENTÁRIA
BALANÇO ORÇAMENTÁRIO
ORÇAMENTOS FISCAL E DA SEGURIDADE SOCIAL**

 MUNICÍPIO: GUARULHOS/SP - PODER EXECUTIVO
 Exercício: 2013
 Período de referência: BIMESTRE NOVEMBRO - DEZEMBRO

											R\$ 1,00	
101	Divida Mobiliária - Div. Externa	0,00	0,00	0,00	0,00	0,00	0,00	0,00	0,00	0,00	0,00	0,00
102	Outras Dívidas - Div. Externa	0,00	0,00	0,00	0,00	0,00	0,00	0,00	0,00	0,00	0,00	0,00
103	SUBTOTAL COM REFINANCIAMENTO (XII) = (X+XI)	3.451.499.813,00	506.502.830,10	3.958.002.643,10	415.658.165,87	3.382.238.255,25	649.799.723,68	3.168.411.781,94	213.826.473,31	3.382.238.255,25	85,45	575.764.387,85
104	SUPERÁVIT (XIII)	0,00	0,00	0,00	0,00	0,00	0,00	0,00	0,00	0,00	0,00	0,00
105	TOTAL (XIV) = (XII+XIII)	3.451.499.813,00	506.502.830,10	3.958.002.643,10	415.658.165,87	3.382.238.255,25	649.799.723,68	3.168.411.781,94	213.826.473,31	3.382.238.255,25	85,45	575.764.387,85

Fonte: BALANCETES GERAIS CONSOLIDADOS DO MUNICÍPIO

**RELATÓRIO DE GESTÃO FISCAL
DEMONSTRATIVO DA DESPESA COM PESSOAL
ORÇAMENTOS FISCAIS E DA SEGURIDADE SOCIAL**

 MUNICÍPIO: GUARULHOS/SP - PODER EXECUTIVO
 Exercício: 2013
 Período de referência: JANEIRO A DEZEMBRO DE 2013.

RGF - ANEXO 1 (LRF, art. 55, Inciso I, Alínea "a")

CAMPO	DESPESA COM PESSOAL	DESPESAS EXECUTADAS (Últimos 12 meses)	
		LIQUIDADAS (a)	INSCRITAS EM RESTOS A PAGAR NÃO PROCESSADOS (b)
1	DESPESA BRUTA COM PESSOAL (I) = (2+3+4)	1.407.056.516,55	0,00
2	Pessoal Ativo	1.307.198.117,43	
3	Pessoal Inativo e Pensionistas	99.858.399,12	
4	Outras Despesas de Pessoal decorrentes de contratos de Terceirização (§ 1º do art. 18 da LRF)	0,00	
5	DESPESAS NÃO COMPUTADAS (§ 1º, art. 19 da LRF) (II) = (6+7+8+9)	33.117.143,02	-
6	Indenizações por Demissão e Incentivos à Demissão Voluntárias	17.050.318,61	
7	Decorrentes de Decisão Judicial de período anterior ao da apuração	346.427,72	
8	Despesas de exercícios de períodos anteriores de período anterior ao da apuração	0,00	
9	Inativos e Pensionistas com Recursos Vinculados	15.720.396,69	
10	DESPESAS LÍQUIDAS COM PESSOAL (III) = (I - II)	1.373.939.373,53	0,00
11	DESPESA TOTAL COM PESSOAL - DTP (IV) = (IIIa + IIIb)		1.373.939.373,53

CAMPO	APURAÇÃO DO CUMPRIMENTO DO LIMITE LEGAL	VALOR
12	RECEITA CORRENTE LÍQUIDA - RCL (V)	3.144.291.236,98
13	% da DESPESA TOTAL COM PESSOAL - DTP sobre a RCL (VI) = (IV/V)*100	43,70
14	LIMITE MÁXIMO (inciso I, II e III do art. 20 da LRF) - (54,00%)	1.697.917.267,97
15	LIMITE PRUDENCIAL (parágrafo único do art. 22 da LRF) - (51,30%)	1.613.021.404,57
16	LIMITE DE ALERTA (inciso II do § 1º do art. 59 da LRF) - (48,60%)	1.528.125.541,17

**RELATÓRIO DE GESTÃO FISCAL
DEMONSTRATIVO DA DÍVIDA CONSOLIDADA LÍQUIDA
ORÇAMENTOS FISCAIS E DA SEGURIDADE SOCIAL**

 MUNICÍPIO: GUARULHOS/SP - PODER EXECUTIVO
 Exercício: 2013
 Período de referência: JANEIRO A DEZEMBRO DE 2013.

RGF - ANEXO 1 (LRF, art. 55, Inciso I, Alínea "a")

CAMPO	DÍVIDA CONSOLIDADA	SALDO DO EXERCÍCIO ANTERIOR	SALDO DO EXERCÍCIO DE 2013		
			até o 1º Quadrimestre	até o 2º Quadrimestre	até o 3º Quadrimestre
1	DÍVIDA CONSOLIDADA - DC (I) = (2+3+6+7)	2.157.964.343,38	2.300.057.637,56	2.227.331.164,19	2.698.194.716,59
2	Divida Mobiliária	0,00	0,00	0,00	0,00
3	Divida Contratual = (4+5)	1.023.465.826,33	1.163.347.574,14	1.090.137.360,47	682.525.959,52
4	Interna	1.023.465.826,33	1.163.347.574,14	1.090.137.360,47	682.525.959,52
5	Externa	0,00	0,00	0,00	0,00
6	Precatórios Posteriores a 05/05/2000 (inclusive) - Vencidos e não Pagos	916.556.007,04	916.611.002,17	916.275.784,99	1.836.443.286,31
7	Outra Dívidas	217.942.510,01	220.099.061,25	220.918.018,73	179.225.470,76
8	DEDUÇÕES (II) = (9+10-11)	135.106.692,11	367.094.709,34	351.584.799,91	82.976.245,87
9	Disponibilidade de Caixa Bruta	315.787.886,97	427.124.031,90	379.816.008,14	368.885.350,77
10	Demais Haveres Financeiros	0,00	0,00	0,00	0,00
11	(-) Restos a Pagar Processados (Exceto Precatórios)	180.681.194,86	60.029.322,56	28.231.208,23	285.909.104,90
12	DÍVIDA CONSOLIDADA LÍQUIDA (DCL) (III) = (I - II)	2.022.857.651,27	1.932.962.928,22	1.875.746.364,28	2.615.218.470,72
13	RECEITA CORRENTE LÍQUIDA - RCL	2.597.166.293,60	2.743.755.666,33	2.899.497.970,53	3.144.291.236,98
14	% da DC sobre a RCL (I/RCL)	83,09	83,83	76,82	85,81
15	% da DCL sobre a RCL (III/RCL)	77,89	70,45	64,69	83,17
16	LIMITE DEFINIDO POR RESOLUÇÃO DO SENADO FEDERAL - 120%				3.773.149.484,38
17	LIMITE DE ALERTA (inciso III do § 1º do art. 59 da LRF) - 108%				3.395.834.535,94

CAMPO	DETALHAMENTO DA DÍVIDA CONTRATUAL	SALDO DO EXERCÍCIO ANTERIOR	SALDO DO EXERCÍCIO DE 2013		
			até o 1º Quadrimestre	até o 2º Quadrimestre	até o 3º Quadrimestre
18	DÍVIDA CONTRATUAL (IV) = (V+VI+VII+VIII)	1.023.465.826,33	1.163.347.574,14	1.090.137.360,47	682.525.959,52
19	DÍVIDA DE PPP = (V)	0,00	0,00	0,00	0,00
20	PARCELAMENTO DE DÍVIDAS (VI) = (21+22+25+56)	195.876.310,75	306.031.589,10	297.151.487,20	292.391.275,16
21	De Tributos	0,00	0,00	0,00	0,00
22	De Contribuições Sociais = (23+24)	190.309.689,52	300.464.967,87	293.284.443,46	289.176.099,07
23	Previdenciárias	190.309.689,52	300.464.967,87	293.284.443,46	289.176.099,07
24	Demais Contribuições Sociais	0,00	0,00	0,00	0,00
25	DO FGTS	5.566.621,23	5.566.621,23	3.867.043,74	3.215.176,09
26	Com Instituição Não Financeira	0,00	0,00	0,00	0,00
27	DÍVIDA COM INSTITUIÇÃO FINANCEIRA = (VII) = (28+29)	0,00	0,00	0,00	0,00
28	Interna	0,00	0,00	0,00	0,00
29	Externa	0,00	0,00	0,00	0,00
30	DEMAIS DÍVIDAS CONTRATUAIS = (VIII)	827.589.515,58	857.315.985,04	792.985.873,27	390.134.684,36

CAMPO	OUTROS VALORES NÃO INTEGRANTES DA DC	SALDO DO EXERCÍCIO ANTERIOR	SALDO DO EXERCÍCIO DE 2013		
			até o 1º Quadrimestre	até o 2º Quadrimestre	até o 3º Quadrimestre
31	PRECATÓRIOS ANTERIORES A 05/05/2000	106.062.641,94	108.641.531,74	105.466.821,09	44.455.654,40
32	INSUFICIÊNCIA FINANCEIRA	-	-	-	-
33	DEPÓSITOS	0,00	0,00	0,00	0,00
34	RP PROCESSADOS DE EXERCÍCIOS ANTERIORES	86.541.341,35	48.314.760,75	27.551.368,50	14.412.069,70
35	ANTECIPAÇÕES DE RECEITA ORÇAMENTÁRIA - ARO	0,00	0,00	0,00	0,00

CAMPO	DÍVIDA CONSOLIDADA PREVIDENCIÁRIA	SALDO DO EXERCÍCIO ANTERIOR	SALDO DO EXERCÍCIO DE 2013		
			até o 1º Quadrimestre	até o 2º Quadrimestre	até o 3º Quadrimestre
36	DÍVIDA CONSOLIDADA PREVIDENCIÁRIA (IX) = (37+38)	21.319.612,46	21.264.617,33	21.264.617,33	21.264.617,33
37	Passivo Atuarial	21.264.617,33	21.264.617,33	21.264.617,33	21.264.617,33
38	Outras Dívidas	54.995,13	0,00	0,00	0,00
39	DEDUÇÕES (X) = (40+41+42+43)	32.339.656,17	28.340.540,87	26.401.794,06	33.500.424,24
40	Disponibilidade de Caixa Bruta	32.339.739,29	28.340.540,87	26.401.794,06	33.584.554,91
41	Investimentos	0,00	0,00	0,00	0,00
42	Demais Haveres Financeiros	0,00	0,00	0,00	0,00
43	(-) Restos a Pagar Processados	83,12	0,00	0,00	84.130,67
44	OBRIGAÇÕES NÃO INTEGRANTES DA DC	3.059.908,89	3.059.908,89	3.059.908,89	3.059.908,89
45	DÍVIDA CONSOLIDADA LÍQUIDA PREVIDENCIÁRIA (XI) = (IX - X)	-	-	-	-

OBS.: O saldo da Dívida Consolidada foi ajustado conforme Portaria 637 de 18/10/2012-STN, que aprova a 5ª Edição do Manual de Demonstrativos Fiscais (MDF), de acordo com as parcelas de financiamento, liberadas até o encerramento do exercício.

**RELATÓRIO RESUMIDO DA EXECUÇÃO ORÇAMENTÁRIA
DEMONSTRATIVO DA EXECUÇÃO DAS DESPESAS POR FUNÇÃO/SUBFUNÇÃO
ORÇAMENTOS FISCAL E DA SEGURIDADE SOCIAL**

MUNICÍPIO: GUARULHOS/SP - PODER EXECUTIVO

Exercício: 2013

Período de referência: BIMESTRE NOVEMBRO - DEZEMBRO

RREO - Anexo 2 (LRF, Art. 52, inciso II, alínea "c")

											1,00	
40	07211	Relações Diplomáticas	0,00	0,00	0,00	0,00	0,00	0,00	0,00	0,00	0,00	0,00
41	07212	Cooperação Internacional	0,00	0,00	0,00	0,00	0,00	0,00	0,00	0,00	0,00	0,00
42	00008	Assistência Social	55.647.128,00	76.266.253,48	12.852.508,54	68.190.132,99	14.444.774,34	64.746.685,17	3.443.447,82	2,02	89,41	8.076.120,49
43	08241	Assistência ao Idoso	0,00	0,00	0,00	0,00	0,00	0,00	0,00	0,00	0,00	0,00
44	08242	Assistência ao Portador de Deficiência	371.150,00	1.070.304,48	340.697,13	1.054.760,12	420.392,34	1.054.760,12	0,00	0,03	98,55	15.544,36
45	08243	Assistência à Criança e ao Adolescente	12.709.370,00	16.836.850,83	1.414.812,03	14.813.290,77	1.347.776,75	13.930.900,80	882.389,97	0,44	87,98	2.023.560,06
46	08244	Assistência Comunitária	41.552.308,00	56.422.296,25	10.622.373,04	50.407.074,27	12.176.224,51	47.927.264,53	2.479.809,74	1,49	89,34	6.015.221,98
47	08122	Administração Geral	1.014.300,00	1.936.801,92	474.626,34	1.915.007,83	500.380,74	1.833.759,72	81.248,11	0,06	98,87	21.794,09
48	00009	Previdência Social	99.766.700,00	107.951.700,00	11.467.400,62	102.735.469,06	23.826.680,47	102.682.520,54	52.948,52	3,04	95,17	5.216.230,94
49	09271	Previdência Básica	0,00	0,00	0,00	0,00	0,00	0,00	0,00	0,00	0,00	0,00
50	09272	Previdência do Regime Estatutário	99.766.700,00	107.951.700,00	11.467.400,62	102.735.469,06	23.826.680,47	102.682.520,54	52.948,52	3,04	95,17	5.216.230,94
51	09273	Previdência Complementar	0,00	0,00	0,00	0,00	0,00	0,00	0,00	0,00	0,00	0,00
52	09274	Previdência Especial	0,00	0,00	0,00	0,00	0,00	0,00	0,00	0,00	0,00	0,00
53	00010	Saúde	644.755.085,00	887.768.186,28	104.468.844,18	851.983.687,86	155.744.894,34	823.893.183,87	28.090.503,99	25,19	95,97	35.784.498,42
54	10301	Atenção Básica	139.674.650,00	205.332.896,26	31.245.148,07	197.850.838,80	41.972.730,72	189.879.255,81	7.971.582,99	5,85	96,36	7.482.057,46
55	10302	Assistência Hospitalar e Ambulatorial	386.192.135,00	530.257.895,51	57.166.230,71	513.003.397,07	86.033.767,92	498.214.390,78	14.789.006,29	15,17	96,75	17.254.498,44
56	10303	Suporte Profilático e Terapêutico	27.471.000,00	38.962.901,17	1.569.611,78	36.171.480,24	5.768.313,48	33.499.206,92	2.672.273,32	1,07	92,84	2.791.420,93
57	10304	Vigilância Sanitária	0,00	0,00	0,00	0,00	0,00	0,00	0,00	0,00	0,00	0,00
58	10305	Vigilância Epidemiológica	23.276.000,00	30.631.347,28	5.663.945,49	27.183.597,99	6.291.093,98	25.893.205,60	1.290.392,39	0,80	88,74	3.447.749,29
59	10306	Alimentação e Nutrição	0,00	0,00	0,00	0,00	0,00	0,00	0,00	0,00	0,00	0,00
60	10122	Administração Geral	66.182.300,00	80.993.562,26	9.187.950,95	77.019.278,74	15.060.730,37	75.654.562,94	1.364.715,80	2,28	95,09	3.974.283,52
61	10128	Formação de Recursos Humanos	659.000,00	499.583,80	2.000,00	37.205,34	8.546,60	34.672,14	2.533,20	0,00	7,45	462.378,46
62	10131	Comunicação Social	1.300.000,00	1.090.000,00	-366.042,82	717.889,68	609.711,27	717.889,68	0,00	0,02	65,86	372.110,32
63	00011	Trabalho	23.396.425,00	25.014.254,02	2.199.585,23	21.597.573,59	4.285.208,43	18.063.050,27	3.534.523,32	0,64	86,34	3.416.680,43
64	11331	Proteção e Benefícios ao Trabalhador	0,00	0,00	0,00	0,00	0,00	0,00	0,00	0,00	0,00	0,00
65	11332	Relações de Trabalho	0,00	0,00	0,00	0,00	0,00	0,00	0,00	0,00	0,00	0,00
66	11333	Empregabilidade	6.756.525,00	9.464.820,06	607.844,11	6.089.342,47	1.698.079,23	5.516.408,75	572.933,72	0,18	64,34	3.375.477,59
67	11334	Fomento ao Trabalho	13.134.900,00	9.973.940,49	233.911,11	9.950.172,39	1.171.999,52	7.071.801,25	2.878.371,14	0,29	99,76	23.768,10
68	11122	Administração Geral	3.505.000,00	5.575.493,47	1.357.830,01	5.558.058,73	1.415.129,68	5.474.840,27	83.218,46	0,16	99,69	17.434,74
69	00012	Educação	642.614.585,00	750.641.380,62	175.805.022,44	720.156.869,08	146.312.991,43	605.189.881,84	114.966.987,24	21,29	95,94	30.484.511,54
70	12361	Ensino Fundamental	284.462.176,00	341.143.681,46	80.232.237,17	327.731.435,89	69.840.975,78	278.008.486,43	49.722.949,46	9,69	96,07	13.412.245,57
71	12362	Ensino Médio	0,00	0,00	0,00	0,00	0,00	0,00	0,00	0,00	0,00	0,00
72	12363	Ensino Profissional	0,00	0,00	0,00	0,00	0,00	0,00	0,00	0,00	0,00	0,00
73	12364	Ensino Superior	0,00	0,00	0,00	0,00	0,00	0,00	0,00	0,00	0,00	0,00
74	12365	Educação Infantil	288.743.449,00	353.841.162,36	85.414.472,16	337.073.054,63	64.107.401,85	273.039.450,12	64.033.604,51	9,97	95,26	16.768.107,73
75	12366	Educação de Jovens e Adultos	18.348.960,00	14.315.653,29	2.165.048,31	14.044.918,53	2.904.537,17	13.347.608,84	697.309,69	0,42	98,11	270.734,76
76	12367	Educação Especial	0,00	0,00	0,00	0,00	0,00	0,00	0,00	0,00	0,00	0,00
77	12122	Administração Geral	45.820.000,00	39.460.901,12	8.491.661,10	39.427.477,64	9.083.248,50	39.147.908,61	279.569,03	1,17	99,92	33.423,48
78	12126	Tecnologia da Informação	2.240.000,00	297.541,27	-4.009,92	297.541,27	21.068,40	297.407,71	133,56	0,01	100,00	0,00
79	12131	Comunicação Social	3.000.000,00	1.582.441,12	-502.406,22	1.582.441,12	355.759,73	1.349.020,13	233.420,99	0,05	100,00	0,00
80	00013	Cultura	30.532.500,00	37.194.117,74	3.654.307,90	24.717.481,75	5.383.242,87	23.849.047,09	868.434,66	0,73	66,46	12.476.635,99
81	13391	Patrimônio Histórico, Artístico e Arqueológico	553.400,00	535.495,11	105.169,75	531.114,82	106.162,29	531.089,58	25,24	0,02	99,18	4.380,29
82	13392	Difusão Cultural	27.114.100,00	30.954.625,75	2.366.561,31	18.519.686,40	4.094.503,74	17.651.276,98	868.409,42	0,55	59,83	12.434.939,35
83	13122	Administração Geral	2.865.000,00	5.703.996,88	1.182.576,84	5.666.680,53	1.182.576,84	5.666.680,53	-0,00	0,17	99,35	37.316,35
84	00014	Direitos da Cidadania	0,00	0,00	0,00	0,00	0,00	0,00	0,00	0,00	0,00	0,00
85	14421	Custódia e Reintegração Social	0,00	0,00	0,00	0,00	0,00	0,00	0,00	0,00	0,00	0,00
86	14422	Direitos Individuais, Coletivos e Difusos	0,00	0,00	0,00	0,00	0,00	0,00	0,00	0,00	0,00	0,00

**RELATÓRIO RESUMIDO DA EXECUÇÃO ORÇAMENTÁRIA
DEMONSTRATIVO DA EXECUÇÃO DAS DESPESAS POR FUNÇÃO/SUBFUNÇÃO
ORÇAMENTOS FISCAL E DA SEGURIDADE SOCIAL**

MUNICÍPIO: GUARULHOS/SP - PODER EXECUTIVO

Exercício: 2013

Período de referência: BIMESTRE NOVEMBRO - DEZEMBRO

RREO - Anexo 2 (LRF, Art. 52, inciso II, alínea "c")

											1,00	
87	14423	Assistência aos Povos Indígenas	0,00	0,00	0,00	0,00	0,00	0,00	0,00	0,00	0,00	0,00
88	00015	Urbanismo	576.764.178,00	694.513.057,33	-15.017.877,54	515.010.056,89	74.639.385,19	480.710.966,09	34.299.090,80	15,23	74,15	179.503.000,44
89	15451	Infra-Estrutura Urbana	315.560.658,00	292.127.671,93	-69.305.222,91	119.709.495,06	1.718.512,72	102.120.136,23	17.589.358,83	3,54	40,98	172.418.176,87
90	15452	Serviços Urbanos	148.638.320,00	248.955.551,66	29.270.293,75	247.038.639,06	42.458.695,12	237.070.655,29	9.967.983,77	7,30	99,23	1.916.912,60
91	15453	Transportes Coletivos Urbanos	30.288.700,00	67.801.989,97	12.351.025,34	66.342.467,80	14.507.973,00	64.028.682,37	2.313.785,43	1,96	97,85	1.459.522,17
92	15122	Administração Geral	62.297.700,00	63.549.314,66	11.733.541,51	60.996.923,77	12.487.334,58	58.464.097,00	2.532.826,77	1,80	95,98	2.552.390,89
93	15125	Normatização e Fiscalização	18.040.000,00	18.638.559,36	946.792,56	18.359.140,21	2.799.067,69	16.478.958,27	1.880.181,94	0,54	98,50	279.419,15
94	15131	Comunicação Social	275.000,00	1.879.095,75	-207,79	1.002.517,51	24.115,63	995.212,77	7.304,74	0,03	53,35	876.578,24
95	15242	Assistência ao Portador de Deficiência	1.181.000,00	1.180.000,00	0,00	1.180.000,00	526.906,65	1.180.000,00	0,00	0,03	100,00	0,00
96	15331	Proteção e Benefícios ao Trabalhador	482.800,00	380.874,00	-14.100,00	380.873,48	116.779,80	373.224,16	7.649,32	0,01	100,00	0,52
97	00016	Habitação	182.291.292,00	119.172.593,75	3.158.118,64	38.925.410,71	3.777.490,42	32.564.097,64	6.361.313,07	1,15	32,66	80.247.183,04
98	16481	Habitação Rural	0,00	0,00	0,00	0,00	0,00	0,00	0,00	0,00	0,00	0,00
99	16482	Habitação Urbana	170.445.492,00	108.031.245,24	668.634,11	27.792.936,25	1.195.285,77	21.561.485,60	6.231.450,65	0,82	25,73	80.238.308,99
100	16122	Administração Geral	11.811.900,00	11.129.937,41	2.490.096,53	11.121.675,36	2.580.470,65	10.992.526,94	129.148,42	0,33	99,93	8.202,05
101	16331	Proteção e Benefícios ao Trabalhador	33.900,00	11.411,10	-612,00	10.799,10	1.734,00	10.085,10	714,00	0,00	94,64	612,00
102	00017	Saneamento	496.374.512,00	506.465.404,31	-7.135.388,94	347.688.443,76	70.797.001,62	340.859.125,09	6.829.318,67	10,28	68,65	158.776.960,55
103	17511	Saneamento Básico Rural	0,00	0,00	0,00	0,00	0,00	0,00	0,00	0,00	0,00	0,00
104	17512	Saneamento Básico Urbano	378.676.959,00	373.774.139,74	-689.837,57	244.247.924,91	49.799.676,15	241.164.728,65	3.083.196,26	7,22	65,35	129.526.214,83
105	17122	Administração Geral	101.524.353,00	115.375.064,57	-4.829.466,00	92.609.847,90	19.428.312,15	89.457.420,21	3.152.427,69	2,74	80,27	22.765.216,67
106	17125	Normatização e Fiscalização	3.131.500,00	3.131.500,00	0,00	0,00	0,00	0,00	0,00	0,00	0,00	3.131.500,00
107	17126	Tecnologia da Informação	6.946.700,00	7.729.700,00	230.538,05	6.404.077,06	898.430,54	5.815.049,54	589.027,52	0,19	82,85	1.325.622,94
108	17131	Comunicação Social	1.850.000,00	2.400.000,00	-1.734.092,35	559.941,93	1					

**RELATÓRIO RESUMIDO DA EXECUÇÃO ORÇAMENTÁRIA
DEMONSTRATIVO DA EXECUÇÃO DAS DESPESAS POR FUNÇÃO/SUBFUNÇÃO
ORÇAMENTOS FISCAL E DA SEGURIDADE SOCIAL**

MUNICÍPIO: GUARULHOS/SP - PODER EXECUTIVO
Exercício: 2013
Período de referência: BIMESTRE NOVEMBRO - DEZEMBRO

RREO - Anexo 2 (LRF, Art. 52, inciso II, alínea "c")											1,00	
134	22661	Promoção Industrial	0,00	0,00	0,00	0,00	0,00	0,00	0,00	0,00	0,00	0,00
135	22662	Produção Industrial	0,00	0,00	0,00	0,00	0,00	0,00	0,00	0,00	0,00	0,00
136	22663	Mineração	0,00	0,00	0,00	0,00	0,00	0,00	0,00	0,00	0,00	0,00
137	22664	Propriedade Industrial	0,00	0,00	0,00	0,00	0,00	0,00	0,00	0,00	0,00	0,00
138	22665	Normalização e Qualidade	0,00	0,00	0,00	0,00	0,00	0,00	0,00	0,00	0,00	0,00
139	00023	Comércio e Serviços	9.698.900,00	8.431.116,01	1.624.194,01	7.961.002,73	1.633.812,44	7.707.312,33	253.690,40	0,24	94,42	470.113,28
140	23691	Promoção Comercial	745.500,00	640.447,67	125.603,83	628.238,68	126.833,83	616.673,68	11.565,00	0,02	98,09	12.208,99
141	23692	Comercialização	5.586.000,00	2.931.114,20	598.127,20	2.891.831,09	601.528,12	2.884.830,86	7.000,23	0,09	98,66	39.283,11
142	23693	Comércio Exterior	0,00	0,00	0,00	0,00	0,00	0,00	0,00	0,00	0,00	0,00
143	23694	Serviços Financeiros	0,00	0,00	0,00	0,00	0,00	0,00	0,00	0,00	0,00	0,00
144	23695	Turismo	630.700,00	1.459.731,39	143.630,26	1.074.441,49	135.475,44	878.697,19	195.744,30	0,03	73,61	385.289,90
145	23122	Administração Geral	2.736.700,00	3.399.822,75	756.832,72	3.366.491,47	769.975,05	3.327.110,60	39.380,87	0,10	99,02	33.331,28
146	00024	Comunicações	0,00	0,00	0,00	0,00	0,00	0,00	0,00	0,00	0,00	0,00
147	24721	Comunicações Postais	0,00	0,00	0,00	0,00	0,00	0,00	0,00	0,00	0,00	0,00
148	24722	Telecomunicações	0,00	0,00	0,00	0,00	0,00	0,00	0,00	0,00	0,00	0,00
149	00025	Energia	0,00	0,00	0,00	0,00	0,00	0,00	0,00	0,00	0,00	0,00
150	25751	Conservação de Energia	0,00	0,00	0,00	0,00	0,00	0,00	0,00	0,00	0,00	0,00
151	25752	Energia Elétrica	0,00	0,00	0,00	0,00	0,00	0,00	0,00	0,00	0,00	0,00
152	25753	Combustíveis Minerais	0,00	0,00	0,00	0,00	0,00	0,00	0,00	0,00	0,00	0,00
153	25754	Biocombustíveis	0,00	0,00	0,00	0,00	0,00	0,00	0,00	0,00	0,00	0,00
154	00026	Transporte	0,00	0,00	0,00	0,00	0,00	0,00	0,00	0,00	0,00	0,00
155	26781	Transporte Aéreo	0,00	0,00	0,00	0,00	0,00	0,00	0,00	0,00	0,00	0,00
156	26782	Transporte Rodoviário	0,00	0,00	0,00	0,00	0,00	0,00	0,00	0,00	0,00	0,00
157	26783	Transporte Ferroviário	0,00	0,00	0,00	0,00	0,00	0,00	0,00	0,00	0,00	0,00
158	26784	Transporte Hidroviário	0,00	0,00	0,00	0,00	0,00	0,00	0,00	0,00	0,00	0,00
159	26785	Transportes Especiais	0,00	0,00	0,00	0,00	0,00	0,00	0,00	0,00	0,00	0,00
160	00027	Desporto e Lazer	27.955.350,00	33.714.731,25	7.131.571,60	28.429.629,20	8.534.095,79	27.400.977,97	1.028.651,23	0,84	84,32	5.285.102,05
161	27811	Desporto de Rendimento	8.220.500,00	3.896.650,80	2.080.104,56	3.759.977,64	2.118.057,03	3.669.523,60	90.454,04	0,11	96,49	136.673,16
162	27812	Desporto Comunitário	11.906.950,00	13.080.796,88	715.249,54	7.940.609,62	1.958.533,80	7.027.582,43	913.027,19	0,23	60,70	5.140.187,26
163	27813	Lazer	0,00	0,00	0,00	0,00	0,00	0,00	0,00	0,00	0,00	0,00
164	27122	Administração Geral	7.551.900,00	16.652.961,93	4.452.535,86	16.644.720,30	4.452.535,86	16.641.940,30	2.780,00	0,49	99,95	8.241,63
165	27131	Comunicação Social	240.000,00	50.181,64	-116.318,36	50.181,64	4.969,10	50.181,64	0,00	0,00	100,00	0,00
166	27331	Proteção e Benefícios ao Trabalhador	36.000,00	34.140,00	0,00	34.140,00	0,00	11.750,00	22.390,00	0,00	100,00	0,00
167	00028	Encargos Especiais	193.918.160,00	208.065.343,77	35.464.036,61	174.427.300,63	37.321.834,91	174.368.715,39	58.585,24	5,16	83,83	33.638.043,14
168	28841	Refinanciamento da Dívida Interna	24.635.000,00	23.880.287,86	4.077.226,90	23.843.190,19	4.077.226,90	23.843.190,19	0,00	0,70	99,84	37.097,67
169	28842	Refinanciamento da Dívida Externa	0,00	0,00	0,00	0,00	0,00	0,00	0,00	0,00	0,00	0,00
170	28843	Serviço da Dívida Interna	79.906.760,00	97.548.653,26	13.635.067,33	77.559.364,65	14.446.327,33	77.559.364,65	0,00	2,29	79,51	19.989.288,61
171	28844	Serviço da Dívida Externa	100.000,00	100.000,00	0,00	0,00	0,00	0,00	0,00	0,00	0,00	100.000,00
172	28845	Outras Transferências	0,00	0,00	0,00	0,00	0,00	0,00	0,00	0,00	0,00	0,00
173	28846	Outros Encargos Especiais	89.276.400,00	86.536.402,65	17.751.742,38	73.024.745,79	18.798.280,68	72.966.160,55	58.585,24	2,16	84,39	13.511.656,86
174	28847	Transferências para a Educação Básica	0,00	0,00	0,00	0,00	0,00	0,00	0,00	0,00	0,00	0,00
175		RESERVA DE CONTINGÊNCIA	43.441.287,00	2.867.682,96	0,00	0,00	0,00	0,00	0,00	0,00	0,00	2.867.682,96
176		RESERVA DO RPPS	2.671.750,00	2.671.750,00	0,00	0,00	0,00	0,00	0,00	0,00	0,00	2.671.750,00
177		DESPESAS INTRA-ORÇAMENTÁRIAS (II)	22.909.300,00	23.239.904,14	3.634.672,96	20.479.675,84	4.507.292,91	19.738.273,39	741.402,45	0,61	88,12	2.760.228,30
178	00001	Legislativa	2.772.500,00	3.187.205,57	1.322.111,41	3.187.205,57	625.589,89	2.445.803,12	741.402,45	0,09	100,00	0,00
179	01031	Ação Legislativa	2.400.000,00	2.050.000,00	547.405,84	2.050.000,00	483.049,35	1.985.643,51	64.356,49	0,06	100,00	0,00
180	01331	Proteção e Benefícios ao Trabalhador	372.500,00	1.137.205,57	774.705,57	1.137.205,57	142.540,54	460.159,61	677.045,96	0,03	100,00	0,00

**RELATÓRIO RESUMIDO DA EXECUÇÃO ORÇAMENTÁRIA
DEMONSTRATIVO DA EXECUÇÃO DAS DESPESAS POR FUNÇÃO/SUBFUNÇÃO
ORÇAMENTOS FISCAL E DA SEGURIDADE SOCIAL**

MUNICÍPIO: GUARULHOS/SP - PODER EXECUTIVO
Exercício: 2013
Período de referência: BIMESTRE NOVEMBRO - DEZEMBRO

RREO - Anexo 2 (LRF, Art. 52, inciso II, alínea "c")											1,00	
181	00002	Judiciária	430.600,00	351.600,00	106.037,16	333.567,10	106.037,16	333.567,10	0,00	0,01	94,87	18.032,90
182	02062	Defesa do Interesse Público no Processo	254.800,00	149.800,00	24.314,97	137.469,41	24.314,97	137.469,41	0,00	0,00	91,77	12.330,59
183	02122	Administração Geral	68.400,00	188.400,00	80.632,31	185.700,20	80.632,31	185.700,20	0,00	0,01	98,57	2.699,80
184	02422	Direitos Individuais, Coletivos e Difuso	107.400,00	13.400,00	1.089,88	10.397,49	1.089,88	10.397,49	0,00	0,00	77,59	3.002,51
185	00003	Essencial à Justiça	0,00	0,00	0,00	0,00	0,00	0,00	0,00	0,00	0,00	0,00
186	00004	Administração	7.121.200,00	10.549.474,82	2.147.758,23	8.976.902,88	2.147.758,23	8.976.902,88	0,00	0,27	85,09	1.572.571,94
187	04121	Planejamento e Orçamento	185.800,00	93.800,00	23.564,62	90.871,56	23.564,62	90.871,56	0,00	0,00	96,88	2.928,44
188	04122	Administração Geral	2.820.200,00	1.999.200,00	453.220,82	1.940.971,05	453.220,82	1.940.971,05	0,00	0,06	97,09	58.228,95
189	04124	Controle Interno	555.300,00	213.100,00	50.870,11	210.059,60	50.870,11	210.059,60	0,00	0,01	98,57	3.040,40
190	04125	Normatização e Fiscalização	1.277.500,00	488.000,00	117.015,55	487.896,75	117.015,55	487.896,75	0,00	0,01	99,98	103,25
191	04126	Tecnologia da Informação	67.800,00	14.800,00	0,00	14.717,46	0,00	14.717,46	0,00	0,00	99,44	82,54
192	04128	Formação de Recursos Humanos	40.200,00	31.200,00	2.862,33	11.885,10	2.862,33	11.885,10	0,00	0,00	38,09	19.314,90
193	04129	Administração de Receitas	2.174.400,00	1.189.400,00	287.272,38	1.188.905,10	287.272,38	1.188.905,10	0,00	0,04	99,96	494,90
194	04331	Proteção e Benefícios ao Trabalhador	0,00	6.519.974,82	1.212.952,42	5.031.596,26	1.212.952,42	5.031.596,26	0,00	0,15	77,17	1.488.378,56
195	00005	Defesa Nacional	0,00	0,00	0,00	0,00	0,00	0,00	0,00	0,00	0,00	0,00
196	00006	Segurança Pública	336.100,00	250.100,00	52.535,57	219.754,86	52.535,57	219.754,86	0,00	0,01	87,87	30.345,14
197	06122	Administração Geral	246.400,00	155.400,00	34.532,17	146.511,44	34.532,17	146.511,44	0,00	0,00	94,28	8.888,56
198	06181	Policamento	0,00	50.000,00	7.538,90	28.832,76	7.538,90	28.832,76	0,00	0,00	57,67	21.167,24
199	06182	Defesa Civil	89.700,00	44.700,00	10.464,50	44.410,66	10.464,50	44.410,66	0,00	0,00	99,35	289,34
200	00007	Relações Exteriores	0,00	0,00	0,00	0,00	0,00	0,00	0,00	0,00	0,00	0,00
201	00008	Assistência Social	509.800,00	161.500,00	32.592,36	139.006,64	32.592,36	139.006,64	0,00	0,00	86,07	22.493,36
202	08122	Administração Geral	0,00	2.000,00	0,00	0,00	0,00	0,00	0,00	0,00	0,00	2.000,00
203	08242	Assistência ao Portador de Deficiência	1.000,00	27.000,00	7.656,84	24.973,38	7.656,84	24.973,38	0,00	0,00	92,49	2.026,62
204	08243	Assistência à Criança e ao Adolescente	16.700,00	5.000,00	831,93	3.260,52	831,93	3.260,52	0,00	0,00	65,21	1.739,48
205	08244	Assistência Comunitária	492.100,00	127.500,00	24.103,59	110.772,74	24.103,59	110.772,74	0,00	0,00	86,88	16.727,26
206	00009	Previdência Social	193.600,00	193.600,00	-62.212,51	80.787,49	23.646,97	80.787,49	0,00	<		

**RELATÓRIO RESUMIDO DA EXECUÇÃO ORÇAMENTÁRIA
DEMONSTRATIVO DA EXECUÇÃO DAS DESPESAS POR FUNÇÃO/SUBFUNÇÃO
ORÇAMENTOS FISCAL E DA SEGURIDADE SOCIAL**

MUNICÍPIO: GUARULHOS/SP - PODER EXECUTIVO
Exercício: 2013
Período de referência: BIMESTRE NOVEMBRO - DEZEMBRO

RREO - Anexo 2 (LRF, Art. 52, inciso II, alínea "c")

										1,00		
228	15452	Serviços Urbanos	141.900,00	157.610,00	43.483,03	145.585,84	43.483,03	145.585,84	0,00	0,00	92,37	12.024,16
229	15453	Transportes Coletivos Urbanos	306.500,00	108.500,00	12.394,59	103.696,87	12.394,59	103.696,87	-0,00	0,00	95,57	4.803,13
230	00016	Habituação	347.300,00	106.200,00	24.652,17	102.424,73	24.652,17	102.424,73	0,00	0,00	96,45	3.775,27
231	16122	Administração Geral	347.300,00	106.200,00	24.652,17	102.424,73	24.652,17	102.424,73	0,00	0,00	96,45	3.775,27
232	00017	Saneamento	6.339.000,00	5.450.000,00	-642.763,84	4.667.236,16	840.518,15	4.667.236,16	0,00	0,14	85,61	782.763,84
233	17122	Administração Geral	2.708.000,00	1.478.000,00	-41.982,32	1.218.017,68	279.314,18	1.218.017,68	0,00	0,04	82,41	259.982,32
234	17331	Proteção e Benefícios ao Trabalhador	2.306.000,00	3.386.000,00	-422.310,58	2.962.689,42	440.587,60	2.962.689,42	0,00	0,09	87,50	423.310,58
235	17512	Saneamento Básico Urbano	1.325.000,00	586.000,00	-178.470,94	486.529,06	120.616,37	486.529,06	0,00	0,01	83,03	99.470,94
236	00018	Gestão Ambiental	675.600,00	564.200,00	130.656,39	549.345,39	130.656,39	549.345,39	0,00	0,02	97,37	14.854,61
237	18122	Administração Geral	165.100,00	76.100,00	13.295,98	73.530,83	13.295,98	73.530,83	0,00	0,00	96,62	2.569,17
238	18541	Preservação e Conservação Ambiental	244.400,00	139.000,00	26.561,58	128.414,11	26.561,58	128.414,11	0,00	0,00	92,38	10.585,89
239	18542	Controle Ambiental	266.100,00	349.100,00	90.798,83	347.400,45	90.798,83	347.400,45	0,00	0,01	99,51	1.699,55
240	00019	Ciência e Tecnologia	0,00	0,00	0,00	0,00	0,00	0,00	0,00	0,00	0,00	0,00
241	00020	Agricultura	0,00	0,00	0,00	0,00	0,00	0,00	0,00	0,00	0,00	0,00
242	00021	Organização Agrária	0,00	0,00	0,00	0,00	0,00	0,00	0,00	0,00	0,00	0,00
243	00022	Indústria	0,00	0,00	0,00	0,00	0,00	0,00	0,00	0,00	0,00	0,00
244	00023	Comércio e Serviços	527.400,00	248.400,00	53.329,42	238.827,39	53.329,42	238.827,39	0,00	0,01	96,15	9.572,61
245	23122	Administração Geral	60.100,00	48.100,00	11.821,18	46.031,53	11.821,18	46.031,53	0,00	0,00	95,70	2.068,47
246	23691	Promoção Comercial	10.600,00	13.100,00	2.668,15	12.592,88	2.668,15	12.592,88	0,00	0,00	96,13	507,12
247	23692	Comercialização	433.400,00	156.400,00	31.500,44	150.681,66	31.500,44	150.681,66	0,00	0,00	96,34	5.718,34
248	23695	Turismo	23.300,00	30.800,00	7.339,65	29.521,32	7.339,65	29.521,32	0,00	0,00	95,85	1.278,68
249	00024	Comunicações	0,00	0,00	0,00	0,00	0,00	0,00	0,00	0,00	0,00	0,00
250	00025	Energia	0,00	0,00	0,00	0,00	0,00	0,00	0,00	0,00	0,00	0,00
251	00026	Transporte	0,00	0,00	0,00	0,00	0,00	0,00	0,00	0,00	0,00	0,00
252	00027	Desporto e Lazer	341.100,00	171.800,00	33.098,43	144.652,63	33.098,43	144.652,63	0,00	0,00	84,20	27.147,37
253	27122	Administração Geral	190.400,00	153.400,00	32.187,21	137.521,53	32.187,21	137.521,53	0,00	0,00	89,65	15.878,47
254	27811	Desporto de Rendimento	80.000,00	2.000,00	0,00	0,00	0,00	0,00	0,00	0,00	0,00	2.000,00
255	27812	Desporto Comunitário	70.700,00	16.400,00	911,22	7.131,10	911,22	7.131,10	0,00	0,00	43,48	9.268,90
256	00028	Encargos Especiais	0,00	0,00	0,00	0,00	0,00	0,00	0,00	0,00	0,00	0,00
257		TOTAL (III) = (I + II)	3.451.499.813,00	3.958.002.643,10	415.658.165,87	3.382.238.255,25	649.799.723,68	3.168.411.781,94	213.826.473,31	100,00	85,45	575.764.387,85

Fonte: BALANÇETES GERAIS CONSOLIDADOS DO MUNICÍPIO

**RELATÓRIO RESUMIDO DA EXECUÇÃO ORÇAMENTÁRIA
DEMONSTRATIVO DA EXECUÇÃO DAS DESPESAS POR FUNÇÃO/SUBFUNÇÃO
ORÇAMENTOS FISCAL E DA SEGURIDADE SOCIAL**

MUNICÍPIO: GUARULHOS/SP - PODER EXECUTIVO
Exercício: 2013
Período de referência: BIMESTRE NOVEMBRO - DEZEMBRO

RREO - Anexo 2 (LRF, Art. 52, inciso II, alínea "c")

1,00

**RELATÓRIO RESUMIDO DA EXECUÇÃO ORÇAMENTÁRIA
DEMONSTRATIVO DA RECEITA CORRENTE LÍQUIDA
ORÇAMENTOS FISCAL E DA SEGURIDADE SOCIAL**

MUNICÍPIO: GUARULHOS/SP - PODER EXECUTIVO
Exercício: 2013
Período de referência: JAN a DEZ/2013

RREO - Anexo 3 (LRF, Art. 53, inciso I)

RS 1,00

CAMPO	ESPECIFICAÇÃO	Jan 2013	Fev 2013	Mar 2013	Abr 2013	Mai 2013	Jun 2013	Jul 2013
1	RECEITAS CORRENTES (I) = (2+8+...+13+22)	396.450.320,88	249.796.164,36	272.513.298,98	279.096.136,87	239.063.156,58	300.121.178,21	267.029.398,18
2	Receita Tributária = (3+4+5+6+7)	155.360.256,38	58.531.136,62	57.609.202,42	59.842.556,53	70.715.555,48	56.521.183,57	58.790.204,81
3	IPTU	122.338.098,28	27.493.417,89	19.101.925,74	18.887.273,69	29.510.400,80	18.350.170,78	19.122.576,65
4	ISS	23.589.693,74	22.034.511,60	22.175.462,07	27.149.455,94	24.917.158,76	25.597.969,64	25.674.951,84
5	ITBI	3.044.290,44	2.634.135,41	4.321.948,58	5.194.817,97	5.650.778,39	4.724.452,66	7.312.919,78
6	IRRF	5.851.428,10	5.582.219,17	7.190.122,89	6.505.690,94	6.317.842,36	6.585.924,23	5.989.873,91
7	Outras Receitas Tributárias	536.745,82	786.852,55	4.819.743,14	2.105.317,99	4.319.375,17	1.262.666,26	689.882,63
8	Receita de Contribuições	1.900.215,16	1.276.750,71	1.019.473,56	1.150.001,78	1.152.892,23	1.225.369,93	1.246.075,70
9	Receita Patrimonial	1.221.154,18	1.765.834,85	1.866.050,62	2.408.529,97	1.909.385,07	2.061.822,47	2.476.276,35
10	Receita Agropecuária	0,00	0,00	0,00	0,00	0,00	0,00	0,00
11	Receita Industrial	0,00	0,00	0,00	0,00	0,00	0,00	0,00
12	Receita de Serviços	24.696.808,79	24.570.272,69	26.352.554,78	26.578.252,44	27.595.440,02	25.967.155,45	29.894.294,63
13	Transferências Correntes = (14+...+21)	196.106.811,84	148.751.124,18	171.929.188,87	172.166.638,93	119.892.537,47	197.012.854,76	158.051.114,32
14	Cota-Parte do FPM	0,00	0,00	27.596.445,20	3.913.645,25	5.623.376,30	4.691.919,80	3.341.532,29
15	Cota-Parte do ICMS	87.107.080,51	76.126.611,06	79.957.183,81	99.525.285,89	75.927.092,20	113.439.827,23	101.391.059,03
16	Cota-Parte do IPVA	49.809.376,79	22.924.225,13	21.249.243,76	7.329.615,09	5.394.395,24	6.330.521,44	5.220.972,41
17	Cota-Parte do ITR	4.341,08	1.565,33	3.730,29	17.440,70	1.315,72	3.995,76	8.206,51
18	Transferências da LC 87/1996	0,00	0,00	0,00	0,00	453.527,26	453.527,26	453.527,26
19	Transferências da LC 61/1989	0,00	0,00	0,00	0,00	0,00	0,00	0,00
20	Transferências do FUNDEB	36.765.409,47	28.784.150,64	21.166.181,40	38.093.639,68	24.398.256,22	34.154.859,90	25.262.169,24
21	Outras Transferências Correntes	22.420.603,99	20.914.572,02	21.956.404,41	23.287.012,32	8.094.574,53	37.938.203,37	22.373.647,58
22	Outras Receitas Correntes	17.165.074,53	14.901.045,31	13.736.828,73	16.950.157,22	17.797.346,31	17.332.792,03	16.571.432,37
23	DEDUÇÕES (II) = (24+25+26)	29.524.555,09	21.212.699,46	26.567.238,76	23.714.694,20	18.774.278,04	26.344.542,09	23.478.544,52
24	Contrib. do Servidor para o Plano de Previdência	1.900.215,16	1.276.750,71	1.019.473,56	1.150.001,78	1.152.892,23	1.225.369,93	1.246.075,70
25	Compensação Financ. entre Regimes Previd.	5.249,94	5.575,24	5.575,24	139.125,44	5.575,24	5.575,24	5.575,24
26	Dedução de Receita para Formação do FUNDEB	27.619.089,99	19.930.373,51	25.542.189,96	22.425.566,98	17.615.810,57	25.113.596,92	22.226.893,58
27	RECEITA CORRENTE LÍQUIDA (III) = (I - II) = (1-23)	366.925.765,79	228.583.464,90	245.946.060,22	255.381.442,67	220.288.878,54	273.776.636,12	243.550.853,66

**RELATÓRIO RESUMIDO DA EXECUÇÃO ORÇAMENTÁRIA
DEMONSTRATIVO DA RECEITA CORRENTE LÍQUIDA
ORÇAMENTOS FISCAL E DA SEGURIDADE SOCIAL**

MUNICÍPIO: GUARULHOS/SP - PODER EXECUTIVO
Exercício: 2013
Período de referência: JAN a DEZ/2013

RREO - Anexo 3 (LRF, Art. 53, inciso I)

RS 1,00

CAMPO	ESPECIFICAÇÃO	Agosto 2013	Setembro 2013	Outubro 2013	Novembro 2013	Dezembro 2013	TOTAL (ÚLT. 12 M)	PREVISÃO ATUALIZADA 2013
28	RECEITAS CORRENTES (I) = (29+35+...+40+49)	242.333.636,13	254.901.663,62	276.640.662,12	326.783.687,22	318.401.533,66	3.423.130.836,81	3.174.119.814,00
29	Receita Tributária = (30+31+32+33+34)	57.130.547,50	56.377.113,73	56.824.823,60	59.420.100,90	65.522.892,40	812.645.573,94	694.626.995,00
30	IPTU	18.171.049,81	17.571.671,40	18.092.681,10	17.985.177,38	16.014.655,94	342.639.099,46	292.768.100,00
31	ISS	26.003.778,31	26.613.045,45	26.697.953,96	28.222.780,66	29.406.150,81	308.082.912,78	270.271.200,00
32	ITBI	6.367.864,29	3.757.438,78	4.005.966,75	4.678.380,20	7.280.436,78	58.973.430,03	43.115.700,00
33	IRRF	5.454.398,61	7.685.060,09	6.918.608,70	7.441.498,31	12.066.953,73	83.589.621,04	64.478.800,00
34	Outras Receitas Tributárias	1.133.456,48	749.898,01	1.109.613,09	1.092.264,35	754.695,14	19.360.510,63	23.993.195,00
35	Receita de Contribuições	1.392.312,12	1.263.186,86	1.266.478,01	1.426.047,55	1.401.593,08	15.720.396,69	14.253.173,00
36	Receita Patrimonial	1.793.650,33	2.513.671,32	3.478.890,21	65.598.503,42	2.746.961,53	89.840.730,32	36.283.638,00
37	Receita Agropecuária	0,00	0,00	0,00	0,00	0,00	0,00	0,00
38	Receita Industrial	0,00	0,00	0,00	0,00	0,00	0,00	0,00
39	Receita de Serviços	27.116.840,57	25.419.355,43	28.064.098,29	26.713.780,36	29.021.329,42	321.990.182,87	308.655.125,00
40	Transferências Correntes = (41+...+48)	136.835.868,08	155.544.844,84	164.345.942,87	145.057.922,25			

DEMONSTRATIVO DAS RECEITAS E DESPESAS PREVIDENCIÁRIAS DO REGIME PRÓPRIO DE PREVIDÊNCIA DOS SERVIDORES
ORÇAMENTO DA SEGURIDADE SOCIAL

MUNICÍPIO: GUARULHOS/SP - PODER EXECUTIVO
Exercício: 2013
Período de referência: BIMESTRE NOVEMBRO - DEZEMBRO
RREO - Anexo 4 (LRF, Art. 53, inciso II)

R\$ 1,00

CAMPO	RECEITAS	PLANO PREVIDENCIÁRIO				
		PREVISÃO INICIAL	PREVISÃO ATUALIZADA	RECEITAS REALIZADAS		
				No Bimestre	Até o Bimestre 2013	Até o Bimestre, 2012
1	RECEITAS PREVIDENCIÁRIAS - RPPS (EXCETO INTRA-ORÇAMENTÁRIAS) (I) = (2+21-25)	2.314.550,00	3.427.006,98	763.030,46	3.329.045,67	3.420.051,58
2	RECEITAS CORRENTES = (3+12+13+17+18)	2.314.050,00	3.426.506,98	763.030,46	3.329.045,67	3.420.051,58
3	Receita de Contribuições dos Segurados = (4+8)	623.500,00	1.616.793,37	388.576,94	1.608.793,37	657.675,66
4	Pessoal Civil = (5+6+7)	623.500,00	1.616.793,37	388.576,94	1.608.793,37	657.675,66
5	Ativo	615.500,00	1.608.793,37	388.576,94	1.608.793,37	657.675,66
6	Inativo	4.000,00	4.000,00	0,00	0,00	0,00
7	Pensionista	4.000,00	4.000,00	0,00	0,00	0,00
8	Pessoal Militar = (9+10+11)	0,00	0,00	0,00	0,00	0,00
9	Ativo	0,00	0,00	0,00	0,00	0,00
10	Inativo	0,00	0,00	0,00	0,00	0,00
11	Pensionista	0,00	0,00	0,00	0,00	0,00
12	Outras Receitas de Contribuições	2.050,00	2.050,00	0,00	0,00	0,00
13	Receita Patrimonial = (14+15+16)	1.600.000,00	1.719.163,61	374.263,92	1.719.163,61	2.762.375,92
14	Receitas Imobiliárias	0,00	0,00	0,00	0,00	0,00
15	Receitas de Valores Mobiliários	1.600.000,00	1.719.163,61	374.263,92	1.719.163,61	2.762.375,92
16	Outras Receitas Patrimoniais	0,00	0,00	0,00	0,00	0,00
17	Receita de Serviços	0,00	0,00	0,00	0,00	0,00
18	Outras Receitas Correntes = (19+20)	88.500,00	88.500,00	189,60	1.088,69	0,00
19	Compensação Previdenciária do RGPS para o RPPS	45.000,00	45.000,00	0,00	0,00	0,00
20	Demais Receitas Correntes	43.500,00	43.500,00	189,60	1.088,69	0,00
21	RECEITAS DE CAPITAL = (22+23+24)	500,00	500,00	0,00	0,00	0,00
22	Alienação de Bens, Direitos e Ativos	500,00	500,00	0,00	0,00	0,00
23	Amortização de Empréstimos	0,00	0,00	0,00	0,00	0,00
24	Outras Receitas de Capital	0,00	0,00	0,00	0,00	0,00
25	(-) DEDUÇÕES DA RECEITA	0,00	0,00	0,00	0,00	0,00
26	RECEITAS PREVIDENCIÁRIAS - RPPS (INTRA-ORÇAMENTÁRIAS) (II)	627.200,00	1.636.169,67	394.514,10	1.636.169,67	666.669,94
27	TOTAL DAS RECEITAS PREVIDENCIÁRIAS - RPPS (III) = (I+II) = (1+26)	2.941.750,00	5.063.176,65	1.157.544,56	4.965.215,34	4.086.721,52

CAMPO	DESPESAS	DOTAÇÃO INICIAL	DOTAÇÃO ATUALIZADA	DESPESAS EXECUTADAS				
				Em 2013		INSCRITAS EM RESTOS A PAGAR NÃO PROCESSADOS	Em 2012	
				No Bimestre	Até o Bimestre 2013		LIQUIDADAS Até o Bimestre, 2012	INSCRITAS EM RESTOS A PAGAR NÃO PROCESSADOS
28	DESPESAS PREVIDENCIÁRIAS - RPPS (EXCETO INTRA-ORÇAMENTÁRIAS) (IV) = (29+32)	270.000,00	270.000,00	26.008,08	108.315,60	0,00	97.712,08	0,00
29	ADMINISTRAÇÃO = (30+31)	0,00	0,00	0,00	0,00	0,00	0,00	0,00

DEMONSTRATIVO DAS RECEITAS E DESPESAS PREVIDENCIÁRIAS DO REGIME PRÓPRIO DE PREVIDÊNCIA DOS SERVIDORES
ORÇAMENTO DA SEGURIDADE SOCIAL

MUNICÍPIO: GUARULHOS/SP - PODER EXECUTIVO
Exercício: 2013
Período de referência: BIMESTRE NOVEMBRO - DEZEMBRO
RREO - Anexo 4 (LRF, Art. 53, inciso II)

R\$ 1,00

30	Despesas Correntes	0,00	0,00		0,00			
31	Despesas de Capital	0,00	0,00		0,00			
32	PREVIDÊNCIA = (33+37+41)	270.000,00	270.000,00	26.008,08	108.315,60	0,00	97.712,08	0,00
33	Pessoal Civil = (34+35+36)	250.000,00	250.000,00	26.008,08	108.315,60	0,00	97.712,08	0,00
34	Aposentadorias	100.000,00	100.000,00	8.947,41	38.142,67		46.300,95	
35	Pensões	120.000,00	120.000,00	17.060,67	70.172,93		51.411,13	
36	Outros Benefícios Previdenciários	30.000,00	30.000,00	0,00	0,00		0,00	
37	Pessoal Militar = (38+39+40)	0,00	0,00	0,00	0,00	0,00	0,00	0,00
38	Reformas	0,00						
39	Pensões	0,00						
40	Outros Benefícios Previdenciários	0,00						
41	Outras Despesas Previdenciárias = (42+43)	20.000,00	20.000,00	0,00	0,00	0,00	0,00	0,00
42	Compensação Previdenciária do RPPS para o RGPS	20.000,00	20.000,00	0,00	0,00		0,00	
43	Demais Despesas Previdenciárias	0,00	0,00	0,00	0,00	0,00	0,00	
44	DESPESAS PREVIDENCIÁRIAS - RPPS (INTRA-ORÇAMENTÁRIAS) (V)	0,00	0,00	0,00	0,00	0,00	0,00	0,00
45	TOTAL DAS DESPESAS PREVIDENCIÁRIAS - RPPS (VI) = (IV + V) = (28+44)	270.000,00	270.000,00	26.008,08	108.315,60		97.712,08	97.712,08
46	RESULTADO PREVIDENCIÁRIO (VII) = (III - VI) = (27 - 45)	2.671.750,00	4.793.176,65	1.131.536,48	4.856.899,74			3.989.009,44

CAMPO	APORTES DE RECURSOS PARA O REGIME PRÓPRIO DE PREVIDÊNCIA DO SERVIDOR	PREVISÃO INICIAL	PREVISÃO ATUALIZADA	RECEITAS REALIZADAS		
				No Bimestre	Até o Bimestre 2013	Até o Bimestre, 2012
47	TOTAL DOS APORTES PARA O RPPS = (48+52)	0,00	0,00	0,00	0,00	0,00
48	Plano Financeiro = (49+50+51)	0,00	0,00	0,00	0,00	0,00
49	Recursos para Cobertura de Insuficiências Financeiras	0,00	0,00	0,00	0,00	0,00
50	Recursos para Formação de Reserva	0,00	0,00	0,00	0,00	0,00
51	Outros Aportes para o RPPS	0,00	0,00	0,00	0,00	0,00
52	Plano Previdenciário = (53+54+55)	0,00	0,00	0,00	0,00	0,00
53	Recursos para Cobertura de Déficit Financeiro	0,00	0,00	0,00	0,00	0,00
54	Recursos para Cobertura de Déficit Atuarial	0,00	0,00	0,00	0,00	0,00
55	Outros Aportes para o RPPS	0,00	0,00	0,00	0,00	0,00

CAMPO	RESERVA ORÇAMENTÁRIA DO RPPS	PREVISÃO ORÇAMENTÁRIA
56	Valor	2.671.750,00

CAMPO	BENS E DIREITOS DO RPPS	Em nov/2013	PERÍODO DE REFERÊNCIA	
			Em dez/2013	Em 31/dez/2012
57	CAIXA	206,91	206,91	206,91
58	BANCOS CONTA MOVIMENTO	231,47	231,29	0,00

**DEMONSTRATIVO DAS RECEITAS E DESPESAS PREVIDENCIÁRIAS DO REGIME PRÓPRIO DE PREVIDÊNCIA DOS
SERVIDORES
ORÇAMENTO DA SEGURIDADE SOCIAL**

MUNICÍPIO: GUARULHOS/SP - PODER EXECUTIVO
Exercício: 2013
Período de referência: BIMESTRE NOVEMBRO - DEZEMBRO
RREO - Anexo 4 (LRF, Art. 53, inciso II)

RS 1,00

59	INVESTIMENTOS	27.409.888,79	28.100.152,79	27.447.403,41
60	OUTROS BENS E DIREITOS			0,00

CAMPO	RECEITAS INTRA-ORÇAMENTÁRIAS - RPPS	PREVISÃO INICIAL	PREVISÃO ATUALIZADA	RECEITAS REALIZADAS		
				No Bimestre	Até o Bimestre 2013	Até o Bimestre 2012
61	RECEITAS CORRENTES (VIII) = (62+74+75+76)	627.200,00	1.636.169,67	394.514,10	1.636.169,67	666.669,94
62	Receita de Contribuições = (63+72+73)	627.200,00	1.636.169,67	394.514,10	1.636.169,67	666.669,94
63	Patronal = (64+68)	627.200,00	1.636.169,67	394.514,10	1.636.169,67	666.669,94
64	Pessoal Civil = (65+66+67)	627.200,00	1.636.169,67	394.514,10	1.636.169,67	666.669,94
65	Ativo	627.200,00	1.636.169,67	394.514,10	1.636.169,67	666.669,94
66	Inativo	0,00	0,00	0,00	0,00	0,00
67	Pensionista	0,00	0,00	0,00	0,00	0,00
68	Pessoal Militar = (69+70+71)	0,00	0,00	0,00	0,00	0,00
69	Ativo	0,00	0,00	0,00	0,00	0,00
70	Inativo	0,00	0,00	0,00	0,00	0,00
71	Pensionista	0,00	0,00	0,00	0,00	0,00
72	Para Cobertura de Déficit Atuarial	0,00	0,00	0,00	0,00	0,00
73	Em Regime de Débitos e Parcelamentos	0,00	0,00	0,00	0,00	0,00
74	Receita Patrimonial	0,00	0,00	0,00	0,00	0,00
75	Receita de Serviços	0,00	0,00	0,00	0,00	0,00
76	Outras Receitas Correntes	0,00	0,00	0,00	0,00	0,00
77	RECEITAS DE CAPITAL (IX) = (78+79+80)	0,00	0,00	0,00	0,00	0,00
78	Alienação de Bens	0,00	0,00	0,00	0,00	0,00
79	Amortização de Empréstimos	0,00	0,00	0,00	0,00	0,00
80	Outras Receitas de Capital	0,00	0,00	0,00	0,00	0,00
81	(-) DEDUÇÕES DA RECEITA (X)	0,00	0,00	0,00	0,00	0,00
82	TOTAL DAS RECEITAS PREVIDENCIÁRIAS INTRA-ORÇAMENTÁRIAS (XI) = (VIII + IX - X) = (61+77-81)	627.200,00	1.636.169,67	394.514,10	1.636.169,67	666.669,94

CAMPO	DESPESAS INTRA-ORÇAMENTÁRIAS - RPPS	DOTAÇÃO INICIAL	DOTAÇÃO ATUALIZADA	DESPESAS EXECUTADAS				
				Em 2013		INSCRITAS EM RESTOS A PAGAR NÃO PROCESSADOS	Em 2012	
				No Bimestre	Até o Bimestre 2013		LIQUIDADAS Até o Bimestre 2012	INSCRITAS EM RESTOS A PAGAR NÃO PROCESSADOS
83	ADMINISTRAÇÃO (XII) = (84+85)	0,00	0,00	0,00	0,00	0,00	0,00	0,00
84	Despesas Correntes	0,00	0,00	0,00	0,00	0,00	0,00	0,00
85	Despesas de Capital	0,00	0,00	0,00	0,00	0,00	0,00	0,00
86	TOTAL DAS DESPESAS PREVIDENCIÁRIAS INTRA-ORÇAMENTÁRIAS (XIII) = (83)	0,00	0,00	0,00	0,00	0,00	0,00	0,00

**DEMONSTRATIVO DAS RECEITAS E DESPESAS PREVIDENCIÁRIAS DO REGIME PRÓPRIO DE PREVIDÊNCIA DOS
SERVIDORES
ORÇAMENTO DA SEGURIDADE SOCIAL**

MUNICÍPIO: GUARULHOS/SP - PODER EXECUTIVO
Exercício: 2013
Período de referência: BIMESTRE NOVEMBRO - DEZEMBRO
RREO - Anexo 4 (LRF, Art. 53, inciso II)

RS 1,00

CAMPO	PLANO FINANCEIRO					
	RECEITAS	PREVISÃO INICIAL	PREVISÃO ATUALIZADA	RECEITAS REALIZADAS		
				No Bimestre	Até o Bimestre 2013	Até o Bimestre 2012
87	RECEITAS PREVIDENCIÁRIAS - RPPS (EXCETO INTRA-ORÇAMENTÁRIAS) (I) = (88+107-111)	13.868.173,00	14.723.419,69	2.546.506,65	14.670.295,77	12.423.144,01
88	RECEITAS CORRENTES = (89+98+99+103+104)	13.856.173,00	14.711.419,69	2.546.506,65	14.670.295,77	12.423.144,01
89	Receita de Contribuições dos Segurados = (90+94)	13.616.673,00	14.108.719,37	2.438.572,43	14.108.719,37	11.336.461,35
90	Pessoal Civil = (91+92+93)	13.616.673,00	14.108.719,37	2.438.572,43	14.108.719,37	11.336.461,35
91	Ativo	9.173.228,00	9.347.636,08	1.658.748,85	9.347.636,08	7.670.305,04
92	Inativo	3.888.045,00	4.171.831,23	684.693,90	4.171.831,23	3.195.793,03
93	Pensionista	555.400,00	589.252,06	95.129,68	589.252,06	470.363,28
94	Pessoal Militar = (95+96+97)	0,00	0,00	0,00	0,00	0,00
95	Ativo	0,00	0,00		0,00	
96	Inativo	0,00	0,00		0,00	
97	Pensionista	0,00	0,00		0,00	
98	Outras Receitas de Contribuições	12.000,00	12.000,00	491,26	2.883,95	38.791,75
99	Receita Patrimonial = (100+101+102)	113.600,00	280.059,11	61.845,38	280.059,11	959.299,05
100	Receitas Imobiliárias	0,00	0,00			
101	Receitas de Valores Mobiliários	113.600,00	280.059,11	61.845,38	280.059,11	959.299,05
102	Outras Receitas Patrimoniais	0,00	0,00			
103	Receita de Serviços	0,00	0,00			
104	Outras Receitas Correntes = (105+106)	113.900,00	310.641,21	45.597,58	278.633,34	88.591,86
105	Compensação Previdenciária do RGPS para o RPPS	3.000,00	199.741,21	16.394,37	199.741,21	88.591,86
106	Demais Receitas Correntes	110.900,00	110.900,00	29.203,21	78.892,13	0,00
107	RECEITAS DE CAPITAL = (108+109+110)	12.000,00	12.000,00	0,00	0,00	0,00
108	Alienação de Bens, Direitos e Ativos	12.000,00	12.000,00	0,00	0,00	0,00
109	Amortização de Empréstimos	0,00	0,00	0,00	0,00	0,00
110	Outras Receitas de Capital	0,00	0,00	0,00	0,00	0,00
111	(-) DEDUÇÕES DA RECEITA	0,00	0,00	0,00	0,00	0,00
112	RECEITAS PREVIDENCIÁRIAS - RPPS (INTRA-ORÇAMENTÁRIAS) (II)	9.337.600,00	9.492.327,67	1.683.763,69	9.492.327,67	8.808.118,13
113	TOTAL DAS RECEITAS PREVIDENCIÁRIAS - RPPS (III) = (I + II) = (87+112)	23.205.773,00	24.215.747,36	4.230.270,34	24.162.623,44	21.231.262,14

CAMPO	DESPESAS	DOTAÇÃO INICIAL	DOTAÇÃO ATUALIZADA	DESPESAS EXECUTADAS				
				Em 2013		INSCRITAS EM RESTOS A PAGAR NÃO PROCESSADOS	Em 2012	
				No Bimestre	Até o Bimestre 2013		LIQUIDADAS Até o Bimestre 2012	INSCRITAS EM RESTOS A PAGAR NÃO PROCESSADOS
114	DESPESAS PREVIDENCIÁRIAS - RPPS (EXCETO INTRA-ORÇAMENTÁRIAS) (IV) = (115+118)	99.823.300,00	108.008.300,00	23.848.495,72	102.777.711,83	52.948,52	94.329.002,03	0,00

DEMONSTRATIVO DAS RECEITAS E DESPESAS PREVIDENCIÁRIAS DO REGIME PRÓPRIO DE PREVIDÊNCIA DOS SERVIDORES
ORÇAMENTO DA SEGURIDADE SOCIAL

MUNICÍPIO: GUARULHOS/SP - PODER EXECUTIVO
Exercício: 2013
Período de referência: BIMESTRE NOVEMBRO - DEZEMBRO
RREO - Anexo 4 (LRF, Art. 53, inciso II)

R\$ 1,00

115	ADMINISTRAÇÃO = (116+117)	0,00	0,00	0,00	0,00	0,00	0,00	0,00
116	Despesas Correntes	0,00	0,00	0,00	0,00	0,00	0,00	0,00
117	Despesas de Capital	0,00	0,00	0,00	0,00	0,00	0,00	0,00
118	PREVIDÊNCIA = (119+123+127)	99.823.300,00	108.008.300,00	23.848.495,72	102.777.711,83	52.948,52	94.329.002,03	0,00
119	Pessoal Civil = (120+121+122)	94.801.700,00	103.242.700,00	23.230.097,63	99.750.083,52	0,00	91.179.251,80	0,00
120	Aposentadorias	76.255.000,00	83.926.000,00	18.950.032,91	81.702.287,14	0,00	74.343.693,91	
121	Pensões	16.775.000,00	19.315.000,00	4.280.064,72	18.047.796,38	0,00	16.830.488,48	
122	Outros Benefícios Previdenciários	1.771.700,00	1.700,00	0,00	0,00	0,00	5.069,41	0,00
123	Pessoal Militar = (124+125+126)	0,00	0,00	0,00	0,00	0,00	0,00	0,00
124	Reformas	0,00	0,00	0,00	0,00	0,00	0,00	0,00
125	Pensões	0,00	0,00	0,00	0,00	0,00	0,00	0,00
126	Outros Benefícios Previdenciários	0,00	0,00	0,00	0,00	0,00	0,00	0,00
127	Outras Despesas Previdenciárias = (128+129)	5.021.600,00	4.765.600,00	618.398,09	3.027.628,31	52.948,52	3.149.750,23	0,00
128	Compensação Previdenciária do RPPS para o RGPS	29.800,00	29.800,00	0,00	0,00		0,00	
129	Demais Despesas Previdenciárias	4.991.800,00	4.735.800,00	618.398,09	3.027.628,31	52.948,52	3.149.750,23	
130	DESPESAS PREVIDENCIÁRIAS - RPPS (INTRA-ORÇAMENTÁRIAS) (V)	193.600,00	193.600,00	23.646,97	80.787,49		0,00	
131	TOTAL DAS DESPESAS PREVIDENCIÁRIAS - RPPS (VI) = (114+130)	100.016.900,00	108.201.900,00	23.872.142,69	102.858.499,32	102.911.447,84		94.329.002,03
132	RESULTADO PREVIDENCIÁRIO (VII) = (III - VI) = (113-131)	-76.811.127,00	-83.986.152,64	-19.641.872,35	-78.695.875,88	-81.680.185,70		-73.097.739,89

CAMPO	APORTES DE RECURSOS PARA O REGIME PRÓPRIO DE PREVIDÊNCIA DO SERVIDOR	PREVISÃO INICIAL	PREVISÃO ATUALIZADA	RECEITAS REALIZADAS		
				No Bimestre	Até o Bimestre 2013	Até o Bimestre. 2012
133	TOTAL DOS APORTES PARA O RPPS = (134+138)	76.892.527,00	76.892.527,00	19.408.391,91	82.177.964,34	73.617.493,63
134	Plano Financeiro = (135+136+137)	76.892.527,00	76.892.527,00	19.408.391,91	82.177.964,34	73.617.493,63
135	Recursos para Cobertura de Insuficiências Financeiras	76.892.527,00	76.892.527,00	19.408.391,91	82.177.964,34	73.617.493,63
136	Recursos para Formação de Reserva	0,00	0,00	0,00	0,00	0,00
137	Outros Aportes para o RPPS	0,00	0,00	0,00	0,00	0,00
138	Plano Previdenciário = (139+140+141)	0,00	0,00	0,00	0,00	0,00
139	Recursos para Cobertura de Déficit Financeiro	0,00	0,00	0,00	0,00	0,00
140	Recursos para Cobertura de Déficit Atuarial	0,00	0,00	0,00	0,00	0,00
141	Outros Aportes para o RPPS.	0,00	0,00	0,00	0,00	0,00

CAMPO	RESERVA ORÇAMENTÁRIA DO RPPS	PREVISÃO ORÇAMENTÁRIA
142	Valor	0,00

CAMPO	BENS E DIREITOS DO RPPS	Em	PERÍODO DE REFERÊNCIA	
			Em.	Em

DEMONSTRATIVO DAS RECEITAS E DESPESAS PREVIDENCIÁRIAS DO REGIME PRÓPRIO DE PREVIDÊNCIA DOS SERVIDORES
ORÇAMENTO DA SEGURIDADE SOCIAL

MUNICÍPIO: GUARULHOS/SP - PODER EXECUTIVO
Exercício: 2013
Período de referência: BIMESTRE NOVEMBRO - DEZEMBRO
RREO - Anexo 4 (LRF, Art. 53, inciso II)

R\$ 1,00

		nov/2013	dez/2013	31/dez/2012
143	CAIXA	-5.217,46	-3.655,10	672,38
144	BANCOS CONTA MOVIMENTO	0,00	0,00	0,00
145	INVESTIMENTOS	5.231.794,45	8.851.081,07	1.654.321,97
146	OUTROS BENS E DIREITOS			0,00

CAMPO	RECEITAS INTRA-ORÇAMENTÁRIAS - RPPS	PREVISÃO INICIAL	PREVISÃO ATUALIZADA	RECEITAS REALIZADAS		
				No Bimestre	Até o Bimestre 2013	Até o Bimestre. 2012
147	RECEITAS CORRENTES (VIII) = (148+160+161+162)	9.337.600,00	9.337.600,00	1.683.763,69	9.492.327,67	8.808.118,13
148	Receita de Contribuições = (149+158+159)	9.337.600,00	9.337.600,00	1.683.763,69	9.492.327,67	8.808.118,13
149	Patronal = (150+154)	9.337.600,00	9.337.600,00	1.683.763,69	9.492.327,67	8.808.118,13
150	Pessoal Civil = (151+152+153)	9.337.600,00	9.337.600,00	1.683.763,69	9.492.327,67	8.808.118,13
151	Ativo	9.337.600,00	9.337.600,00	1.683.763,69	9.492.327,67	8.808.118,13
152	Inativo	0,00	0,00	0,00	0,00	0,00
153	Pensionista	0,00	0,00	0,00	0,00	0,00
154	Pessoal Militar = (155+156+157)	0,00	0,00	0,00	0,00	0,00
155	Ativo.	0,00	0,00	0,00	0,00	0,00
156	Inativo.	0,00	0,00	0,00	0,00	0,00
157	Pensionista.	0,00	0,00	0,00	0,00	0,00
158	Para Cobertura de Déficit Atuarial	0,00	0,00	0,00	0,00	0,00
159	Em Regime de Débitos e Parcelamentos	0,00	0,00	0,00	0,00	0,00
160	Receita Patrimonial	0,00	0,00	0,00	0,00	0,00
161	Receita de Serviços	0,00	0,00	0,00	0,00	0,00
162	Outras Receitas Correntes	0,00	0,00	0,00	0,00	0,00
163	RECEITAS DE CAPITAL (IX) = (164+165+166)	0,00	0,00	0,00	0,00	0,00
164	Alienação de Bens	0,00	0,00	0,00	0,00	0,00
165	Amortização de Empréstimos	0,00	0,00	0,00	0,00	0,00
166	Outras Receitas de Capital	0,00	0,00	0,00	0,00	0,00
167	(-) DEDUÇÕES DA RECEITA (X)	0,00	0,00	0,00	0,00	0,00
168	TOTAL DAS RECEITAS PREVIDENCIÁRIAS INTRA-ORÇAMENTÁRIAS (XI) = (VII + IX - X) = (147+163-167)	9.337.600,00	9.337.600,00	1.683.763,69	9.492.327,67	8.808.118,13

CAMPO	DESPESAS INTRA-ORÇAMENTÁRIAS - RPPS	DOTAÇÃO INICIAL	DOTAÇÃO ATUALIZADA	DESPESAS EXECUTADAS			
				Em 2013		Em 2012	
				DESPESAS LIQUIDADAS		INSCRITAS EM RESTOS A PAGAR NÃO PROCESSADOS	LIQUIDADAS
				No Bimestre	Até o Bimestre 2013		
169	ADMINISTRAÇÃO (XII) = (170+171)	193.600,00	193.600,00	23.646,97	80.787,49	0,00	0,00
170	Despesas Correntes	193.600,00	193.600,00	23.646,97	80.787,49	0,00	0,00
171	Despesas de Capital	0,00				0,00	0,00

**DEMONSTRATIVO DAS RECEITAS E DESPESAS PREVIDENCIÁRIAS DO REGIME PRÓPRIO DE PREVIDÊNCIA DOS
SERVIDORES
ORÇAMENTO DA SEGURIDADE SOCIAL**

MUNICÍPIO: GUARULHOS/SP - PODER EXECUTIVO
Exercício: 2013
Período de referência: BIMESTRE NOVEMBRO - DEZEMBRO
RREO - Anexo 4 (LRF, Art. 53, inciso II)

R\$ 1,00

172	TOTAL DAS DESPESAS PREVIDENCIÁRIAS INTRA-ORÇAMENTÁRIAS (XIII) = (XII) = (169)	193.600,00	193.600,00	23.646,97	80.787,49	0,00	0,00	0,00
-----	---	------------	------------	-----------	-----------	------	------	------

**RELATÓRIO DE GESTÃO FISCAL
DEMONSTRATIVO DA DISPONIBILIDADE DE CAIXA
ORÇAMENTOS FISCAL E DA SEGURIDADE SOCIAL**

MUNICÍPIO: GUARULHOS/SP - PODER EXECUTIVO
CNPJ: 46.319.000/0001-50
Exercício: 2013
Período de referência: JANEIRO A DEZEMBRO DE 2013

RGF - Anexo V (LRF, art. 55, Inciso III, alínea "a")

R\$ 1,00

CAMPO	DESTINAÇÃO DE RECURSOS	DISPONIBILIDADE DE CAIXA BRUTA (a)	OBRIGAÇÕES FINANCEIRAS (b)	DISPONIBILIDADE DE CAIXA LÍQUIDA (c) = (a-b)
1	RECURSOS VINCULADOS			0,00
2	TOTAL DOS RECURSOS VINCULADOS (I)			0,00
3	RECURSOS NÃO VINCULADOS			0,00
4	Recursos Não Vinculados	387.274.909,04	338.978.331,16	48.296.577,88
5	TOTAL DOS RECURSOS NÃO VINCULADOS (II)			0,00
6	TOTAL (III) = (I+II)	0,00	0,00	0,00
7	REGIME PRÓPRIO DE PREVIDÊNCIA DOS SERVIDORES ¹	36.948.016,96	3.447.592,72	33.500.424,24

Nota: ¹A disponibilidade de caixa do RPPS está comprometida com o Passivo Atuarial

Fonte: BALANCETES GERAIS CONSOLIDADOS DO MUNICÍPIO

Nota: NO TOTAL DEMONSTRADO COMO RECURSOS NÃO VINCULADOS TAMBÉM ESTÃO ENGLOBALADOS OS RECURSOS VINCULADOS.

**RELATÓRIO RESUMIDO DA EXECUÇÃO ORÇAMENTÁRIA
DEMONSTRATIVO DO RESULTADO NOMINAL
ORÇAMENTOS FISCAL E DA SEGURIDADE SOCIAL**

MUNICÍPIO: GUARULHOS/SP - PODER EXECUTIVO
Exercício: 2013
Período de referência: BIMESTRE NOVEMBRO - DEZEMBRO
RREO - Anexo 5 (LRF, Art. 53, inciso III)

R\$ 1,00

CAMPO	DÍVIDA FISCAL LÍQUIDA	SALDO		
		Em 31/Dez/2012 (a)	Em 31/Out/2013 (b)	Em 31/Dez/2013 (c)
1	DÍVIDA CONSOLIDADA (I)	2.157.964.343,38	2.267.592.721,34	2.698.194.716,59
2	DEDUÇÕES (II) = (3 + 4 - 5)	135.106.692,11	353.558.262,03	82.976.245,87
3	Disponibilidade de Caixa Bruta	315.787.886,97	375.760.545,14	368.885.350,77
4	Demais Haveres Financeiros	0,00		
5	(-) Restos a Pagar Processados (Exceto Precatórios)	180.681.194,86	22.202.283,11	285.909.104,90
6	DÍVIDA CONSOLIDADA LÍQUIDA (III) = (I - II)	2.022.857.651,27	1.914.034.459,31	2.615.218.470,72
7	RECEITA DE PRIVATIZAÇÕES (IV)	0,00	0,00	0,00
8	PASSIVOS RECONHECIDOS (V)	0,00	0,00	0,00
9	DÍVIDA FISCAL LÍQUIDA (VI) = (III + IV - V)	2.022.857.651,27	1.914.034.459,31	2.615.218.470,72

CAMPO	RESULTADO NOMINAL	PERÍODO DE REFERÊNCIA	
		No Bimestre (c - b)	Até o Bimestre (c - a)
10	VALOR	701.184.011,41	592.360.819,45

CAMPO	DISCRIMINAÇÃO DA META FISCAL	VALOR CORRENTE
11	META DE RESULTADO NOMINAL FIXADA NO ANEXO DE METAS FISCAIS DA LDO PARA O EXERCÍCIO DE REFERÊNCIA	74.403.080,58

CAMPO	DÍVIDA FISCAL LÍQUIDA PREVIDENCIÁRIA	REGIME PREVIDENCIÁRIO		
		Em 31/dez/12	Em 31/out/13	Em 31/dez/13
12	DÍVIDA CONSOLIDADA PREVIDENCIÁRIA (VII)	21.319.612,46	21.264.617,33	21.264.617,33
13	Passivo Atuarial	21.264.617,33	21.264.617,33	21.264.617,33
14	Demais Dívidas	54.995,13	0,00	0,00
15	DEDUÇÕES (VIII) = (16+17+18-19)	32.339.656,17	32.821.326,30	33.500.424,24
16	Disponibilidade de Caixa Bruta	32.339.739,29	32.821.326,30	33.584.554,91
17	Investimentos	0,00	0,00	0,00
18	Demais Haveres Financeiros	0,00	0,00	0,00
19	(-) Restos a Pagar Processados	83,12	0,00	84.130,67
20	DÍVIDA CONSOLIDADA LÍQUIDA PREVIDENCIÁRIA (IX) = (VII - VIII)	-11.020.043,71	-11.556.708,97	-12.235.806,91
21	PASSIVOS RECONHECIDOS (X)	0,00	0,00	0,00
22	DÍVIDA FISCAL LÍQUIDA PREVIDENCIÁRIA (XI) = (IX - X)	-11.020.043,71	-11.556.708,97	-12.235.806,91

OBS.: O saldo da Dívida Consolidada foi ajustado conforme Portaria 637 de 18/10/2012-STN, que aprova a 5ª. Edição do Manual de Demonstrativos Fiscais (MDF), de acordo com as parcelas de financiamento, liberadas até o encerramento do exercício.

**RELATÓRIO RESUMIDO DE EXECUÇÃO ORÇAMENTÁRIA
DEMONSTRATIVO DO RESULTADO PRIMÁRIO
ORÇAMENTOS FISCAL E DA SEGURIDADE SOCIAL**

MUNICÍPIO: GUARULHOS/SP - PODER EXECUTIVO
Exercício: 2013
Período de referência: BIMESTRE NOVEMBRO - DEZEMBRO
RREO - Anexo 6 (LRF, art 53, inciso III)

R\$ 1,00

CAMPO	RECEITAS PRIMÁRIAS	PREVISÃO ATUALIZADA	RECEITAS REALIZADAS		
			No Bimestre	Até o Bimestre 2013	Até o Bimestre 2012
1	RECEITAS PRIMÁRIAS CORRENTES (I) = (2+8+11+14+19)	3.019.696.210,62	601.736.913,64	3.156.726.540,20	2.607.238.758,01
2	Receitas Tributárias = (3+4+5+6+7)	694.626.995,00	124.942.993,30	812.645.573,94	632.704.004,36
3	IPTU	292.768.100,00	33.999.833,32	342.639.099,46	246.557.842,98
4	ISS	270.271.200,00	57.628.931,47	308.082.912,78	240.190.285,49
5	ITBI	43.115.700,00	11.958.816,98	58.973.430,03	47.263.809,93
6	IRRF	64.478.800,00	19.508.452,04	83.589.621,04	76.218.940,70
7	Outras Receitas Tributárias	23.993.195,00	1.846.959,49	19.360.510,63	22.473.125,26
8	Receitas de Contribuições = (9+10)	24.217.973,00	4.905.918,42	26.848.894,03	14.294.255,75
9	Receitas Previdenciárias	14.253.173,00	2.827.640,63	15.720.396,69	0,00
10	Outras Receitas de Contribuições	9.964.800,00	2.078.277,79	11.128.497,34	14.294.255,75
11	Receita Patrimonial Líquida = (12-13)	64.738.900,00	63.007.500,00	63.458.906,13	1.805.037,63
12	Receita Patrimonial	112.556.849,16	68.345.464,95	89.840.730,32	21.809.711,59
13	(-) Aplicações Financeiras	47.817.949,16	5.337.964,95	26.381.824,19	20.004.673,96
14	Transferências Correntes = (15+16+17+18)	1.546.269.120,44	280.902.740,45	1.681.521.563,98	1.436.212.238,57
15	FPM	53.627.129,58	10.590.885,78	56.435.506,81	30.190.016,93
16	ICMS	765.801.600,00	153.488.290,17	873.673.447,97	738.350.413,78
17	Convênios	17.670.473,30	1.361.388,38	7.824.325,65	11.568.487,05
18	Outras Transferências Correntes	709.169.917,56	115.462.176,12	743.588.283,55	656.103.320,81
19	Demais Receitas Correntes = (20+21)	689.843.222,18	127.977.761,47	572.251.602,12	522.223.221,70
20	Divida Ativa	291.478.865,00	50.685.432,36	154.115.504,96	143.767.868,44
21	Diversas Receitas Correntes	398.364.357,18	77.292.329,11	418.136.097,16	378.455.353,26
22	RECEITAS DE CAPITAL (II) = (23+...+26+29)	500.520.708,89	12.189.721,96	73.490.739,07	168.557.512,56
23	Operações de Crédito (III)	344.119.008,00	10.567.521,64	62.398.298,33	34.183.228,39
24	Amortização de Empréstimos (IV)	50.000,00	3.600,43	18.091,11	18.959,59
25	Alienação de Bens (V)	510.700,00	127.038,75	314.364,74	0,00
26	Transferências de Capital = (27+28)	155.841.000,89	1.491.561,14	10.759.984,89	134.355.324,58
27	Convênios	148.509.343,85	1.426.000,00	3.428.327,85	133.188.920,61
28	Outras Transferências de Capital	7.331.657,04	65.561,14	7.331.657,04	1.166.403,97
29	Outras Receitas de Capital	0,00	0,00	0,00	0,00
30	RECEITAS PRIMÁRIAS DE CAPITAL (VI) = (II-III-IV-V)	155.841.000,89	1.491.561,14	10.759.984,89	134.355.324,58
31	RECEITA PRIMÁRIA TOTAL (VII) = (I+VI)	3.175.537.211,51	603.228.474,78	3.167.486.525,09	2.741.594.082,59

CAMPO	DESPESAS PRIMÁRIAS	DOTAÇÃO ATUALIZADA	DESPESAS EXECUTADAS				
			Em 2013		INSCRITAS EM RESTOS A PAGAR NÃO PROCESSADOS	Em 2012	
			No Bimestre	Até o Bimestre 2013		LÍQUIDADAS Até o Bimestre 2012	INSCRITAS EM RESTOS A PAGAR NÃO PROCESSADOS
32	DESPESAS CORRENTES (VIII) = (33+34+35)	3.158.249.310,64	568.932.705,79	2.904.304.730,08	101.463.787,78	2.385.751.117,81	39.461.647,43
33	Pessoal e Encargos Sociais	1.482.594.696,51	344.936.133,15	1.459.483.046,09	274.747,10	1.175.835.401,04	177.502,40
34	Juros e Encargos da Dívida (IX)	54.643.182,59	6.179.329,52	36.432.727,50	0,00	33.723.612,63	0,00
35	Outras Despesas Correntes	1.621.011.431,54	217.817.243,12	1.408.388.956,49	101.189.040,68	1.176.192.104,14	39.284.145,03
36	DESPESAS PRIMÁRIAS CORRENTES (X) = (VIII-IX)	3.103.606.128,05	562.753.376,27	2.867.872.002,58	101.463.787,78	2.352.027.505,18	39.461.647,43
37	DESPESAS DE CAPITAL (XI) = (38+39+43)	794.213.899,50	80.867.017,89	264.107.051,86	112.362.685,53	212.874.613,48	47.079.693,92
38	Investimentos	725.966.340,97	68.418.598,28	197.809.496,99	112.328.613,06	174.692.522,52	47.079.693,92
39	Inversões Financeiras = (40+41+42)	1.361.800,00	104.194,90	1.327.727,53	34.072,47	1.345.128,91	0,00
40	Concessão de Empréstimos (XII)	0,00	0,00	0,00	0,00	0,00	0,00
41	Aquisição de Título de Capital já Integralizado (XIII)	0,00	0,00	0,00	0,00	0,00	0,00
42	Demais Inversões Financeiras	1.361.800,00	104.194,90	1.327.727,53	34.072,47	1.345.128,91	0,00
43	Amortização da Dívida (XIV)	66.885.758,53	12.344.224,71	64.969.827,34	0,00	36.836.962,05	0,00
44	DESPESAS PRIMÁRIAS DE CAPITAL (XV) = (XI-XII-XIII-XIV)	727.328.140,97	68.522.793,18	199.137.224,52	112.362.685,53	176.037.651,43	47.079.693,92
45	RESERVA DE CONTINGÊNCIA (XVI)	5.539.432,96	0,00	0,00	0,00	0,00	0,00
46	RESERVA DO RPPS (XVII)	0,00	0,00	0,00	0,00	0,00	0,00
47	DESPESA PRIMÁRIA TOTAL (XVIII) = (X+XV+XVI+XVII)	3.836.473.701,98	631.276.169,45	3.280.835.700,41	3.280.835.700,41	2.614.606.497,96	0,00
48	RESULTADO PRIMÁRIO (XIX) = (VII-XVIII)	-660.936.490,47	-28.047.694,67	-113.349.175,32	-113.349.175,32	126.987.584,63	0,00
49	SALDO DE EXERCÍCIOS ANTERIORES		0,00			120.083.290,89	
50	DISCRIMINAÇÃO DA META FISCAL						
	META DE RESULTADO PRIMÁRIO FIXADA NO ANEXO DE METAS FISCAIS DA LDO PARA O EXERCÍCIO DE REFERÊNCIA					-274.582.686,00	

**RELATÓRIO DE GESTÃO FISCAL
DEMONSTRATIVO DOS RESTOS A PAGAR
ORÇAMENTOS FISCAL E DA SEGURIDADE SOCIAL**

MUNICÍPIO: GUARULHOS/SP - PODER EXECUTIVO
CNPJ: 46.319.000/0001-50
Exercício: 2013
Período de referência: JANEIRO A DEZEMBRO DE 2013

RGF - ANEXO VI (LRF, art. 55, Inciso III, alínea "b")

R\$ 1,00

CAMPO	DESTINAÇÃO DE RECURSOS	RESTOS A PAGAR				DISPONIBILIDADE DE CAIXA LÍQUIDA (ANTES DA INSCRIÇÃO EM RESTOS A PAGAR NÃO PROCESSADOS DO EXERCÍCIO)	EMPENHOS NÃO LIQUIDADOS CANCELADOS (NÃO INSCRITOS POR INSUFICIÊNCIA FINANCEIRA)
		Liquidados e Não Pagos		Empenhados e Não Liquidados			
		De Exercícios Anteriores	Do Exercício	De Exercícios Anteriores	Do Exercício		
1	RECURSOS VINCULADOS						
2	TOTAL DOS RECURSOS VINCULADOS (I)						
3	RECURSOS NÃO VINCULADOS	14.412.069,70	271.497.035,20	34.679.667,99	213.760.510,58	48.296.577,88	0,00
4	Recursos Não Vinculados	14.412.069,70	271.497.035,20	34.679.667,99	213.760.510,58	48.296.577,88	0,00
5	TOTAL DOS RECURSOS NÃO VINCULADOS (II)	14.412.069,70	271.497.035,20	34.679.667,99	213.760.510,58	48.296.577,88	0,00
6	TOTAL (III) = (I+II)	14.412.069,70	271.497.035,20	34.679.667,99	213.760.510,58	48.296.577,88	0,00
7	REGIME PRÓPRIO DE PREVIDÊNCIA DOS SERVIDORES ¹	0,00	84.130,67	0,00	52.948,52	33.500.424,24	

Nota: ¹A disponibilidade de caixa do RPPS está comprometida com o Passivo Atuarial.

Fonte: BALANÇETES GERAIS CONSOLIDADOS DO MUNICÍPIO

Nota: NO TOTAL DEMONSTRADO COMO RECURSOS NÃO VINCULADOS TAMBÉM ESTÃO ENLOBADOS OS RECURSOS VINCULADOS.

**RELATÓRIO RESUMIDO DA EXECUÇÃO ORÇAMENTÁRIA
DEMONSTRATIVO DOS RESTOS A PAGAR POR PODER E ÓRGÃO
ORÇAMENTOS FISCAL E DA SEGURIDADE SOCIAL**

MUNICÍPIO: GUARULHOS/SP - PODER EXECUTIVO
Exercício: 2013
Período de referência: BIMESTRE NOVEMBRO - DEZEMBRO
RREO - Anexo 7 (LRF, art.53, inciso V)

R\$ 1,00

CAMPO	PODER/ÓRGÃO	RESTOS A PAGAR PROCESSADOS E NÃO PROCESSADOS LIQUIDADOS					RESTOS A PAGAR NÃO PROCESSADOS					
		Inscritos em Exercícios Anteriores	Inscritos em 31 de dezembro de 2012	Pagos	Cancelados	Saldo	Inscritos em Exercícios Anteriores	Inscritos em 31 de dezembro de 2012	Liquidados	Pagos	Cancelados	Saldo
1	RESTOS A PAGAR (EXCETO INTRA-ORÇAMENTÁRIOS) (I)	15.220.526,86	174.400.129,07	175.503.227,58	170.254,53	13.947.173,82	29.575.513,47	86.448.117,10	73.576.379,91	74.799.177,75	6.079.888,95	35.144.563,87
2	EXECUTIVO	15.197.608,22	173.072.249,87	174.158.855,75	167.104,75	13.943.897,59	29.570.047,01	84.249.501,72	73.181.379,91	72.916.681,86	5.791.422,08	35.111.444,79
3	PREFEITURA MUNICIPAL	15.021.446,59	155.160.433,21	156.103.931,88	167.078,75	13.910.869,17	29.570.047,01	55.834.045,47	49.185.947,02	48.921.248,97	1.371.398,72	35.111.444,79
4	SAAE	176.078,51	17.775.478,78	17.918.528,87	0,00	33.028,42	0,00	28.415.456,25	23.995.432,89	23.995.432,89	4.420.023,36	0,00
5	IPREF	83,12	136.337,88	136.395,00	26,00	0,00	0,00	0,00	0,00	0,00	0,00	0,00
6	LEGISLATIVO	22.918,64	1.327.879,20	1.344.371,83	3.149,78	3.276,23	5.466,46	2.198.615,38	395.000,00	1.882.495,89	288.466,87	33.119,08
7	CÂMARA MUNICIPAL	22.918,64	1.327.879,20	1.344.371,83	3.149,78	3.276,23	5.466,46	2.198.615,38	395.000,00	1.882.495,89	288.466,87	33.119,08
8	RESTOS A PAGAR (INTRA-ORÇAMENTÁRIOS) (II)	72.126,13	3.807.104,12	3.879.230,25	0,00	0,00	0,00	93.224,25	93.224,25	93.224,25	0,00	0,00
9	EXECUTIVO	72.126,13	3.807.104,12	3.879.230,25	0,00	0,00	0,00	0,00	0,00	0,00	0,00	0,00
10	PREFEITURA MUNICIPAL	72.126,13	3.807.104,12	3.879.230,25	0,00	0,00	0,00	0,00	0,00	0,00	0,00	0,00
11	LEGISLATIVO	0,00	0,00	0,00	0,00	0,00	0,00	93.224,25	93.224,25	93.224,25	0,00	0,00
12	CÂMARA MUNICIPAL	0,00	0,00	0,00	0,00	0,00	0,00	93.224,25	93.224,25	93.224,25	0,00	0,00
13	TOTAL (III) = (I+II)	15.292.652,99	178.207.233,19	179.382.457,83	170.254,53	13.947.173,82	29.575.513,47	86.541.341,35	73.669.604,16	74.892.402,00	6.079.888,95	35.144.563,87

**RELATÓRIO RESUMIDO DA EXECUÇÃO ORÇAMENTÁRIA
DEMONSTRATIVO DAS RECEITAS DE OPERAÇÕES DE CRÉDITO E DESPESAS DE CAPITAL
ORÇAMENTOS FISCAL E DA SEGURIDADE SOCIAL**

MUNICÍPIO: GUARULHOS/SP - PODER EXECUTIVO
CNPJ: 46.319.000/0001-50
Exercício: 2013
Período de referência: JANEIRO A DEZEMBRO DE 2013
CVA:

RREO - ANEXO 9 (LRF, art. 53, § 1º, inciso I)

R\$ 1,00

CAMPO	RECEITAS	PREVISÃO ATUALIZADA (a)	RECEITAS REALIZADAS Até o Bimestre (b)	SALDO NÃO REALIZADO (c) = (a-b)
1	RECEITAS DE OPERAÇÕES DE CRÉDITO (I)	344.119.008,00	62.398.298,33	281.720.709,67

CAMPO	DESPESAS	DOTAÇÃO ATUALIZADA (d)	DESPESAS EXECUTADAS Até o Bimestre		SALDO NÃO EXECUTADO (g) = (d - (e+f))
			LIQUIDADAS (e)	INSCRITAS EM RESTOS A PAGAR NÃO PROCESSADOS (f)	
2	DESPESAS DE CAPITAL	794.213.899,50	264.107.051,86	112.362.685,53	417.744.162,11
3	(-) Incentivos Fiscais a Contribuinte				0,00
4	(-) Incentivos Fiscais a Contribuinte por Instituições Financeiras				0,00
5	DESPESA DE CAPITAL LÍQUIDA (II) = (2-3-4)	794.213.899,50	264.107.051,86	112.362.685,53	417.744.162,11

CAMPO	APURAÇÃO DA REGRA DE OURO	(a-d)	(b)-(e+f)	(c-g)
6	RESULTADO (III) = (I-II)	-450.094.891,50	-314.071.439,06	-136.023.452,44

Em Guarulhos as mulheres podem buscar ajuda em caso de violência

Ligue 180

Central de Atendimento à Mulher

É um serviço de atendimento telefônico da Secretaria de Políticas para as Mulheres (SPM), do governo federal, criado para que as mulheres possam se manifestar sobre a violência de gênero em suas diversas formas.

Como acessar o serviço

Basta ligar 180. É fácil, rápido e GRATUITO. As ligações podem ser feitas em qualquer lugar do Brasil, por qualquer telefone e o serviço funciona 24 horas por dia, inclusive durante os fins de semana e feriados.

Endereço de atendimento:

Casa das Rosas, Margaridas e Beth's
(Centro de Referência em Atendimento às Mulheres em Situação de Violência)
Rua Francisco Antônio de Miranda, 66 – Centro – Guarulhos – Telefone 2469-1001.

Faça valer seus direitos!

**RELATÓRIO RESUMIDO DA EXECUÇÃO ORÇAMENTÁRIA
DEMONSTRATIVO DA PROJEÇÃO ATUARIAL DO REGIME PRÓPRIO DE PREVIDÊNCIA DOS SERVIDORES
ORÇAMENTO DA SEGURIDADE SOCIAL**

MUNICÍPIO: GUARULHOS/SP - PODER EXECUTIVO
CNPJ: 46.319.000/0001-50
Exercício: 2013
Período de referência: 2012 a 2086
CVA:

RREO - ANEXO 10 (LRF, art. 53, § 1º, inciso II) R\$ 1,00

CAMPO	PLANO PREVIDENCIÁRIO				
	EXERCÍCIO	RECEITAS PREVIDENCIÁRIAS (a)	DESPESAS PREVIDENCIÁRIAS (b)	RESULTADO PREVIDENCIÁRIO (c) = (a-b)	SALDO FINANCEIRO DO EXERCÍCIO (d) = ("d" exercício anterior) + ©
1	2012	1.113.880,33	197.694,49	916.185,84	916.185,84
2	2013	1.495.443,85	258.768,89	1.236.674,96	2.152.860,80
3	2014	2.421.360,24	403.726,90	2.017.633,34	4.170.494,14
4	2015	2.877.784,67	498.724,82	2.379.059,85	6.549.553,99
5	2016	3.220.228,29	574.338,07	2.645.890,22	9.195.444,21
6	2017	3.460.819,17	645.462,53	2.815.356,64	12.010.800,85
7	2018	4.002.810,07	748.575,36	3.254.234,71	15.265.035,56
8	2019	4.896.018,06	891.669,63	4.004.348,43	19.269.383,99
9	2020	5.800.248,63	1.045.035,16	4.755.213,47	24.024.597,46
10	2021	6.599.586,53	1.198.415,85	5.401.170,68	29.425.768,14
11	2022	7.397.908,27	1.381.754,46	6.016.153,81	35.441.921,95
12	2023	8.420.419,85	1.603.037,19	6.817.382,66	42.259.304,61
13	2024	9.106.389,21	1.844.438,32	7.261.950,89	49.521.255,50
14	2025	9.887.472,37	2.996.024,92	6.891.447,45	56.412.702,95
15	2026	10.593.453,91	3.339.418,31	7.254.035,60	63.666.738,55
16	2027	11.160.701,53	4.035.410,87	7.125.290,66	70.792.029,21
17	2028	11.871.793,74	4.248.148,27	7.623.645,47	78.415.674,68
18	2029	12.683.378,00	4.551.888,88	8.131.489,12	86.547.163,80
19	2030	13.481.497,00	5.024.963,22	8.456.533,78	95.003.697,58
20	2031	14.011.285,92	5.399.063,34	8.612.222,58	103.615.920,16
21	2032	14.433.794,88	5.628.467,06	8.805.327,82	112.421.247,98
22	2033	14.852.228,34	6.200.527,25	8.651.701,09	121.072.949,07
23	2034	15.319.479,21	7.591.848,63	7.727.630,58	128.800.579,65
24	2035	15.733.975,44	8.371.130,75	7.362.844,69	136.163.424,34
25	2036	16.034.308,84	9.412.605,62	6.621.703,22	142.785.127,56
26	2037	16.189.246,06	9.811.852,13	6.377.393,93	149.162.521,49
27	2038	16.390.763,79	10.519.220,06	5.871.543,73	155.034.065,22
28	2039	16.584.953,25	11.445.200,28	5.139.752,97	160.173.818,19
29	2040	16.758.062,50	12.429.809,02	4.328.253,48	164.502.071,67
30	2041	16.926.335,41	13.545.071,74	3.381.263,67	167.883.335,34
31	2042	17.055.409,48	14.738.339,43	2.317.070,05	170.200.405,39
32	2043	17.211.568,00	16.547.309,95	664.258,05	170.864.663,44
33	2044	17.376.439,71	19.105.421,83	-1.728.982,12	169.135.681,32
34	2045	17.437.192,53	20.746.892,33	-3.309.699,80	165.825.981,52
35	2046	17.555.344,59	22.431.326,89	-4.875.982,30	160.949.999,22
36	2047	17.636.604,64	23.588.097,40	-5.951.492,76	154.998.506,46
37	2048	17.772.962,86	25.343.727,59	-7.570.764,73	147.427.741,73
38	2049	17.842.272,79	26.578.369,80	-8.736.097,01	138.691.644,72
39	2050	17.979.970,50	28.617.138,92	-10.637.168,42	128.054.476,30
40	2051	18.028.372,23	29.933.108,19	-11.904.735,96	116.149.740,34
41	2052	18.130.842,93	31.463.722,62	-13.332.879,69	102.816.860,65
42	2053	18.211.151,74	32.937.881,09	-14.726.729,35	88.090.131,30
43	2054	18.316.259,28	34.888.705,03	-16.572.445,75	71.517.685,55
44	2055	18.373.386,48	36.655.916,81	-18.282.530,33	53.235.155,22
45	2056	18.446.691,49	38.357.748,43	-19.911.056,94	33.324.098,28
46	2057	18.507.053,04	39.928.297,79	-21.421.244,75	11.902.853,53
47	2058	18.583.067,94	41.768.034,00	-23.184.966,06	-11.282.112,53
48	2059	18.645.377,47	43.766.793,14	-25.121.415,67	-36.403.528,20
49	2060	18.676.588,61	45.395.070,67	-26.718.482,06	-63.122.010,26
50	2061	18.719.283,34	46.794.988,89	-28.075.705,55	-91.197.715,81
51	2062	18.782.306,50	48.392.074,44	-29.609.767,94	-120.807.483,75
52	2063	18.831.366,09	50.105.807,12	-31.274.441,03	-152.081.924,78
53	2064	18.914.402,04	52.637.750,84	-33.723.348,80	-185.805.273,58
54	2065	18.866.739,03	53.708.344,43	-34.841.605,40	-220.646.878,98
55	2066	18.951.741,10	55.649.960,20	-36.698.219,10	-257.345.098,08
56	2067	18.931.283,73	56.716.738,56	-37.785.454,83	-295.130.552,91
57	2068	18.963.041,32	57.729.300,55	-38.766.259,23	-333.896.812,14
58	2069	18.980.199,89	58.333.493,66	-39.353.293,77	-373.250.105,91
59	2070	19.042.611,87	59.325.013,01	-40.282.401,14	-413.532.507,05
60	2071	19.050.373,36	59.760.894,17	-40.710.520,81	-454.243.027,86
61	2072	19.076.863,99	60.100.127,44	-41.023.263,45	-495.266.291,31
62	2073	19.113.107,94	60.550.043,36	-41.436.935,42	-536.703.226,73
63	2074	19.133.963,00	60.819.878,70	-41.685.915,70	-578.389.142,43
64	2075	19.167.031,11	61.183.954,11	-42.016.923,00	-620.406.065,43
65	2076	19.196.151,38	61.693.179,48	-42.497.028,10	-662.903.093,53
66	2077	19.196.001,45	61.753.496,56	-42.557.495,11	-705.460.588,64
67	2078	19.219.988,34	61.831.702,54	-42.611.714,20	-748.072.302,84

**RELATÓRIO RESUMIDO DA EXECUÇÃO ORÇAMENTÁRIA
DEMONSTRATIVO DA PROJEÇÃO ATUARIAL DO REGIME PRÓPRIO DE PREVIDÊNCIA DOS SERVIDORES
ORÇAMENTO DA SEGURIDADE SOCIAL**

MUNICÍPIO: GUARULHOS/SP - PODER EXECUTIVO
CNPJ: 46.319.000/0001-50
Exercício: 2013
Período de referência: 2012 a 2086
CVA:

RRRO - ANEXO 10 (LRF, art. 53, § 1º, inciso II)		R\$ 1,00			
68	2079	19.250.802,25	62.145.853,48	-42.895.051,23	-790.967.354,07
69	2080	19.239.772,77	62.014.146,70	-42.774.373,93	-833.741.728,00
70	2081	19.267.952,27	62.109.052,78	-42.841.100,51	-876.582.828,51
71	2082	19.284.696,04	62.272.335,77	-42.987.639,73	-919.570.468,24
72	2083	19.273.118,47	62.045.348,75	-42.772.230,28	-962.342.698,52
73	2084	19.290.334,91	61.940.308,48	-42.649.973,57	-1.004.992.672,09
74	2085	19.315.686,94	62.120.795,81	-42.805.108,87	-1.047.797.780,96
75	2086	19.303.289,73	61.875.728,50	-42.572.438,77	-1.090.370.219,73

CAMPO	PLANO FINANCEIRO				
	EXERCÍCIO	RECEITAS PREVIDENCIÁRIAS (a)	DESPESAS PREVIDENCIÁRIAS (b)	RESULTADO PREVIDENCIÁRIO (c) = (a-b)	SALDO FINANCEIRO DO EXERCÍCIO (d) = ("d" exercício anterior) + (c)
76	2012	19.583.592,44	85.526.056,60	-65.942.464,16	-65.942.464,16
77	2013	19.797.404,74	87.076.809,26	-67.279.404,52	-133.221.868,68
78	2014	18.917.254,50	89.662.070,36	-70.744.815,86	-203.966.684,54
79	2015	18.494.394,02	89.621.622,03	-71.127.228,01	-275.093.912,55
80	2016	18.191.453,40	88.832.165,75	-70.640.712,35	-345.734.624,90
81	2017	17.986.256,15	87.367.708,41	-69.381.452,26	-415.116.077,16
82	2018	17.456.285,37	87.579.780,09	-70.123.494,72	-485.239.571,88
83	2019	16.580.543,88	89.609.325,75	-73.028.781,87	-558.268.353,75
84	2020	15.664.765,81	91.740.619,59	-76.075.853,78	-634.344.207,53
85	2021	14.847.429,61	93.190.536,49	-78.343.106,88	-712.687.314,41
86	2022	14.013.495,27	94.603.081,35	-80.589.586,08	-793.276.900,49
87	2023	12.965.659,00	97.084.781,45	-84.119.122,45	-877.396.022,94
88	2024	12.245.820,71	97.607.138,95	-85.361.318,24	-962.757.341,18
89	2025	11.433.744,97	98.537.953,96	-87.104.208,99	-1.049.861.550,17
90	2026	10.676.370,06	99.061.340,02	-88.384.969,96	-1.138.246.520,13
91	2027	10.064.342,40	98.680.737,65	-88.616.395,25	-1.226.862.915,38
92	2028	9.290.638,06	99.113.600,87	-89.822.962,81	-1.316.685.878,19
93	2029	8.394.704,58	100.149.697,29	-91.754.992,71	-1.408.440.870,90
94	2030	7.500.926,68	101.108.191,44	-93.607.264,76	-1.502.048.135,66
95	2031	6.899.307,86	100.350.167,21	-93.450.859,35	-1.595.498.995,01
96	2032	6.418.286,37	98.854.967,34	-92.436.680,97	-1.687.935.675,98
97	2033	5.946.633,82	97.268.580,31	-91.321.946,49	-1.779.257.622,47
98	2034	5.437.417,80	95.861.470,78	-90.424.052,98	-1.869.681.675,45
99	2035	4.924.728,23	94.443.150,98	-89.518.422,75	-1.959.200.098,20
100	2036	4.572.462,90	92.120.331,19	-87.547.868,29	-2.046.747.966,49
101	2037	4.356.456,11	89.031.990,41	-84.675.534,30	-2.131.423.500,79
102	2038	4.115.909,42	86.081.064,10	-81.965.154,68	-2.213.388.655,47
103	2039	3.888.969,16	83.081.164,60	-79.192.195,44	-2.292.580.850,91
104	2040	3.675.165,31	80.031.089,56	-76.355.924,25	-2.368.936.775,16
105	2041	3.473.966,92	76.942.637,45	-73.468.670,53	-2.442.405.445,69
106	2042	3.310.107,27	73.672.905,68	-70.362.798,41	-2.512.768.244,10
107	2043	3.142.685,88	70.430.489,84	-67.287.803,96	-2.580.056.048,06
108	2044	2.975.997,18	67.215.701,03	-64.239.703,85	-2.644.295.751,91
109	2045	2.816.028,82	63.972.640,63	-61.156.611,81	-2.705.452.363,72
110	2046	2.654.106,57	60.752.859,11	-58.098.752,54	-2.763.551.116,26
111	2047	2.498.325,08	57.555.172,82	-55.056.847,74	-2.818.607.964,00
112	2048	2.344.910,22	54.383.611,99	-52.038.701,77	-2.870.646.665,77
113	2049	1.638.064,53	51.267.316,91	-49.629.252,38	-2.920.275.918,15
114	2050	1.511.067,91	48.199.930,72	-46.688.862,81	-2.966.964.780,96
115	2051	1.389.154,04	45.196.507,82	-43.807.353,78	-3.010.772.134,74
116	2052	1.272.365,77	42.264.615,44	-40.992.249,67	-3.051.764.384,41
117	2053	1.161.167,51	39.408.625,38	-38.247.457,87	-3.090.011.842,28
118	2054	1.055.117,93	36.634.299,76	-35.579.181,83	-3.125.591.024,11
119	2055	954.321,93	33.940.045,93	-32.985.724,00	-3.158.576.748,11
120	2056	858.472,54	31.326.863,28	-30.468.390,74	-3.189.045.138,85
121	2057	768.399,68	28.806.809,94	-28.038.410,26	-3.217.083.549,11
122	2058	684.781,82	26.372.013,58	-25.687.231,76	-3.242.770.780,87
123	2059	607.082,55	24.027.872,18	-23.420.789,63	-3.266.191.570,50
124	2060	534.804,59	21.770.530,48	-21.235.725,89	-3.287.427.296,39
125	2061	466.796,08	19.621.350,08	-19.154.554,00	-3.306.581.850,39
126	2062	403.775,13	17.600.309,02	-17.196.533,89	-3.323.778.384,28
127	2063	346.288,05	15.700.447,71	-15.354.159,66	-3.339.132.543,94
128	2064	294.137,84	13.914.960,92	-13.620.823,08	-3.352.753.367,02
129	2065	247.010,90	12.220.684,94	-11.973.674,04	-3.364.727.041,06
130	2066	204.646,43	10.636.789,43	-10.432.143,00	-3.375.159.184,06
131	2067	166.907,18	9.178.587,18	-9.011.680,00	-3.384.170.864,06
132	2068	133.867,05	7.844.054,82	-7.710.187,77	-3.391.881.051,83
133	2069	105.352,99	6.628.034,37	-6.522.681,38	-3.398.403.733,21

**RELATÓRIO RESUMIDO DA EXECUÇÃO ORÇAMENTÁRIA
DEMONSTRATIVO DA PROJEÇÃO ATUARIAL DO REGIME PRÓPRIO DE PREVIDÊNCIA DOS SERVIDORES
ORÇAMENTO DA SEGURIDADE SOCIAL**

MUNICÍPIO: GUARULHOS/SP - PODER EXECUTIVO
CNPJ: 46.319.000/0001-50
Exercício: 2013
Período de referência: 2012 a 2086
CVA:

RRRO - ANEXO 10 (LRF, art. 53, § 1º, inciso II)		R\$ 1,00			
134	2070	81.168,87	5.526.008,01	-5.444.839,14	-3.403.848.572,35
135	2071	61.117,98	4.536.638,07	-4.475.520,09	-3.408.324.092,44
136	2072	44.913,84	3.663.076,41	-3.618.162,57	-3.411.942.255,01
137	2073	32.226,63	2.902.749,55	-2.870.522,92	-3.414.812.777,93
138	2074	22.677,88	2.252.464,92	-2.229.787,04	-3.417.042.564,97
139	2075	15.819,94	1.708.734,68	-1.692.914,74	-3.418.735.479,71
140	2076	11.097,77	1.265.701,01	-1.254.603,24	-3.419.990.082,95
141	2077	7.900,76	915.946,77	-908.046,01	-3.420.898.128,96
142	2078	5.681,84	650.589,27	-644.907,43	-3.421.543.036,39
143	2079	4.174,16	458.610,81	-454.436,65	-3.421.997.473,04
144	2080	3.194,24	325.589,12	-322.394,88	-3.422.319.867,92
145	2081	2.585,54	234.970,40	-232.384,86	-3.422.552.252,78
146	2082	2.175,08	171.437,20	-169.262,12	-3.422.721.514,90
147	2083	1.874,99	127.744,82	-125.869,83	-3.422.847.384,73
148	2084	1.585,79	98.914,51	-97.328,72	-3.422.944.713,45
149	2085	1.330,89	80.689,39	-79.358,50	-3.423.024.071,95
150	2086	1.105,38	68.155,33	-67.049,95	-3.423.091.121,90

Fonte: Instituto de Previdência dos Funcionários Públicos do Município de Guarulhos.

Nota:

ADILSON MORAES DA COSTA
Atuário MIBA 1.032 Mtb/RJ

**RELATÓRIO RESUMIDO DA EXECUÇÃO ORÇAMENTÁRIA
DEMONSTRATIVO DA RECEITA DE ALIENAÇÃO DE ATIVOS E APLICAÇÃO DOS RECURSOS
ORÇAMENTOS FISCAL E DA SEGURIDADE SOCIAL**

MUNICÍPIO: GUARULHOS/SP - PODER EXECUTIVO
CNPJ: 46.319.000/0001-50
Exercício: 2013
Período de referência: JANEIRO A DEZEMBRO DE 2013
CVA:

RREO - Anexo 11 (LRF, Art. 53, §1º, inciso III) R\$ 1,00

CAMPO	RECEITAS	PREVISÃO ATUALIZADA (a)	RECEITAS REALIZADAS (b)	SALDO A REALIZAR (c)=(a-b)
1	RECEITAS DE CAPITAL - ALIENAÇÃO DE ATIVOS (I)	510.700,00	365.305,33	145.394,67
2	Alienação de Bens Móveis	509.700,00	365.305,33	144.394,67
3	Alienação de Bens Imóveis	1.000,00	0,00	1.000,00

CAMPO	DESPESAS	DOTAÇÃO ATUALIZADA (d)	DESPESAS EXECUTADAS Até o Bimestre		SALDO A EXECUTAR (g)=(d-(e+f))
			LIQUIDADAS (e)	INSCRITAS EM RESTOS A PAGAR NÃO PROCESSADOS (f)	
4	APLICAÇÃO DOS RECURSOS DA ALIENAÇÃO DE ATIVOS (II)	284.300,00	117.317,04	36.267,40	130.715,56
5	DESPESAS DE CAPITAL = (6+7+8)	284.300,00	117.317,04	36.267,40	130.715,56
6	Investimentos	284.300,00	117.317,04	36.267,40	130.715,56
7	Inversões Financeiras				0,00
8	Amortização da Dívida				0,00
9	DESPESAS CORRENTES DOS REGIMES DE PREVIDÊNCIA = (10+11)	0,00	0,00	0,00	0,00
10	Regime Geral da Previdência Social				0,00
11	Regime Próprio de Previdência dos				0,00

CAMPO	SALDO FINANCEIRO A APLICAR	2012 (h)	2013 (i)=(Ib-(IIe+IIIf))	SALDO ATUAL (j) = (IIIh+IIIi)
12	VALOR (III)	832.205,09	211.720,89	1.043.925,98

RECEITAS E DESPESAS DO ENSINO - PUBLICAÇÃO (ARTIGO 256 DA CONSTITUIÇÃO ESTADUAL)

MUNICÍPIO:

GUARULHOS

PERÍODO: 4º TRIMESTRE

EXERCÍCIO: 2013

RECEITAS ARRECADADAS	Acumulado
Imposto Predial Territorial Urbano - IPTU	342.639.099,46
Imposto s/ Transmissão de Bens Imóveis	58.973.430,03
Imposto s/ Serviços de Qualquer Natureza	308.082.912,78
Imposto de Renda Retido na Fonte	83.589.621,04
Dívida Ativa de Impostos	94.249.505,46
Atualização de Dívida Ativa de Impostos	0,00
Multa/Juros provenientes de impostos	4.723.919,14
Cota-parte do imp.s/oper.cred.câmbio e seguro ou relativas a tit.ou val.mobiliários com.ouro	112.996,46
Fundo de Participação dos Municípios	64.846.767,22
FPM - EC Nº 55/2007	4.555.449,58
Imposto Territorial Rural	115.694,86
Desoneração de Exportações (LC-87/96)	5.442.327,12
Imposto s/ Circ. de Mercadorias e Serviços	1.092.091.809,89
Imposto s/ Propriedade de Veículo Automotor	143.948.150,39
Imposto s/ Produto Industrial s/ Exportação	7.961.342,35
TOTAL DAS RECEITAS DE IMPOSTOS E TRANSFERÊNCIAS	2.211.333.025,78
QSE, Convênios e Outros Recursos Adicionais	70.476.708,20
Rendimentos de Aplicação Financeira - Conta LDB e Adicionais	2.669.620,77
Restituições da Educação	1.716.922,40
Recursos recebidos do FUNDEB	350.574.864,67
Rendimentos de Aplicação Financeira do FUNDEB	3.597.490,00
TOTAL DOS RECURSOS ADICIONAIS	429.035.606,04
TOTAL DA RECEITA ARRECADADA	2.640.368.631,82

DESPESAS DO ENSINO	Acumulado
Retenção para o Fundeb	262.919.461,93
Despesa Empenhada	293.624.677,91
(=) TOTAL APLICADO NO ENSINO	556.544.139,84
APLICAÇÃO NO ENSINO (ART. 212 CF)	25,17%
FUNDEB	
Despesas realizadas com Recursos do FUNDEB	352.935.319,33
Despesa c/ recursos não aplicados do FUNDEB no exercício anterior	239.261,43
Aplicação dos recursos recebidos do FUNDEB	99,65%
Aplicação nos profissionais do Magistério - FUNDEB	74,87%
REPASSES À CONTA DO ENSINO - ART.69,§5º, LEI 9.394/96	162.704.351,49

RELATÓRIO DE GESTÃO FISCAL

(Artigos 54 e 55 da LC 101/00)

MUNICÍPIO DE GUARULHOS
PODER LEGISLATIVO MUNICIPAL
3º QUADRIMESTRE DE 2013

I – COMPARATIVOS:

Valores expressos em R\$

	Exercício Anterior		1º Quadrimestre		2º Quadrimestre		3º Quadrimestre	
	RS	%	RS	%	RS	%	RS	%
Receita Corrente Líquida	2.597.166.293,60		2.743.755.666,33		2.899.497.970,53		3.144.291.236,98	
Despesas Totais com Pessoal	55.398.872,06	2,13	56.702.553,23	2,07	59.842.884,38	2,06	60.684.044,81	1,93
Limite Prudencial 95% (par.ún.art.22)			156.394.072,98	5,70	165.271.384,32	5,70	179.224.600,51	5,70
Limite Legal (art. 20)	155.829.977,62	6,00	164.625.339,98	6,00	173.969.878,23	6,00	188.657.474,22	6,00
Excesso a Regularizar	0,00	0,00	0,00	0,00	0,00	0,00	0,00	0,00

II – INDICAÇÃO DAS MEDIDAS ADOTADAS OU A ADOTAR (caso ultrapasse os limites acima):

III – DEMONSTRATIVOS:

Disponibilidades financ.em 31/12	RS
Caixa	
Bancos – C/Movimento	
Bancos – C/Vinculadas	
Aplicações Financeiras	3.418.693,71
Subtotal	3.418.693,71
(-) Deduções:	
Valores compromissados a pagar até 31/12	506.706,48
Total das Disponibilidades:	2.911.987,23

Inscrição de Restos a Pagar:	RS
Processados	687.424,55
Não Processados	2.224.562,68
Total da Inscrição:	2.911.987,23

RELATÓRIO DE GESTÃO FISCAL
DEMONSTRATIVO DAS GARANTIAS E CONTRAGARANTIAS DE VALORES
ORÇAMENTOS FISCAL E DA SEGURIDADE SOCIAL

MUNICÍPIO: GUARULHOS/SP - PODER EXECUTIVO
CNPJ: 46.319.000/0001-50
Exercício: 2013
Período de referência: JANEIRO A DEZEMBRO DE 2013

RGF - ANEXO III (LRF, art. 55, inciso I, alínea "c" e art. 40, § 1º)

R\$ 1,00

CAMPO	GARANTIAS CONCEDIDAS	SALDO DO EXERCÍCIO ANTERIOR	SALDO DO EXERCÍCIO DE 2013		
			Até o 1º Quadrimestre	Até o 2º Quadrimestre	Até o 3º Quadrimestre
1	EXTERNAS (I) = (2+3)	0,00	0,00	0,00	0,00
2	Aval ou Fiança em Operações de Crédito				
3	Outras Garantias nos Termos da LRF¹				
4	INTERNAS (II) = (5+6)	0,00	0,00	0,00	0,00
5	Aval ou Fiança em Operações de Crédito.				
6	Outras Garantias nos Termos da LRF¹.				
7	TOTAL DAS GARANTIAS CONCEDIDAS (III) = (I+II)	0,00	0,00	0,00	0,00
8	RECEITA CORRENTE LÍQUIDA - RCL (IV)	2.597.166.293,60	2.743.755.666,33	2.899.497.970,53	3.144.291.236,98
9	% do TOTAL DAS GARANTIAS sobre a RCL	0,00	0,00	0,00	0,00
10	LIMITE DEFINIDO POR RESOLUÇÃO DO SENADO FEDERAL - 22%	571.376.584,59	603.626.246,59	637.889.553,52	691.744.072,14

CAMPO	CONTRAGARANTIAS RECEBIDAS	SALDO DO EXERCÍCIO ANTERIOR	SALDO DO EXERCÍCIO DE 2013		
			Até o 1º Quadrimestre	Até o 2º Quadrimestre	Até o 3º Quadrimestre
11	EXTERNAS (V) = (12+13)	0,00	0,00	0,00	0,00
12	Aval ou Fiança em Operações de Crédito				
13	Outras Garantias nos Termos da LRF¹				
14	INTERNAS (VI) = (15+16)	0,00	0,00	0,00	0,00
15	Aval ou Fiança em Operações de Crédito.				
16	Outras Garantias nos Termos da LRF¹.				
17	TOTAL CONTRAGARANTIAS RECEBIDAS (VII) = (V+VI)	0,00	0,00	0,00	0,00
18	MEDIDAS CORRETIVAS :				

Fonte: BALANCETES GERAIS CONSOLIDADOS DO MUNICÍPIO

RELATÓRIO RESUMIDO DA EXECUÇÃO ORÇAMENTÁRIA
DEMONSTRATIVO DAS PARCERIAS PÚBLICO-PRIVADAS
ORÇAMENTOS FISCAL E DA SEGURIDADE SOCIAL

MUNICÍPIO: GUARULHOS/SP - PODER EXECUTIVO
CNPJ: 46.319.000/0001-50
Exercício: 2013
Período de referência: JANEIRO A DEZEMBRO DE 2013/BIMESTRE NOVEMBRO - DEZEMBRO

RREO - Anexo 13 (Lei nº 11.079, de 30.12.2004, arts. 22, 25 e 28)

R\$ 1,00

CAMPO	ESPECIFICAÇÃO	SALDO TOTAL EM 31 DE DEZEMBRO DE 2012 (a)	REGISTROS EFETUADOS EM 2013		SALDO TOTAL (c) = (a+b)
			No Bimestre	Até o Bimestre (b)	
1	TOTAL DE ATIVOS = (2+3+4)		0,00	0,00	0,00
2	Direitos Futuros				0,00
3	Ativos Contabilizados na SPE				0,00
4	Contrapartida para Provisões de PPP				0,00
5	TOTAL DE PASSIVOS (I) = (6+7+8)		0,00	0,00	0,00
6	Obrigações Não Relacionadas a Serviços				0,00
7	Contrapartida para Ativos da SPE				0,00
8	Provisões de PPP				0,00
9	GARANTIAS DE PPP (II)				0,00
10	SALDO LÍQUIDO DE PASSIVOS DE PPP (III) = (I-II)		0,00	0,00	0,00
11	PASSIVOS CONTINGENTES = (12+13+14)		0,00	0,00	0,00
12	Contraprestações Futuras				0,00
13	Riscos Não Provisionados				0,00
14	Outros Passivos Contingentes				0,00
15	ATIVOS CONTINGENTES = (16+17)		0,00	0,00	0,00
16	Serviços Futuros				0,00
17	Outros Ativos Contingentes				0,00

CAMPO	DESPESAS DE EPP	2012	2013	2014	2015	2016	2017
18	Do Ente Federado						
19	Das Estatais Não-Dependentes						
20	TOTAL DAS DESPESAS						
21	RECEITA CORRENTE LÍQUIDA (RCL)	2.597.166.293,60	3.144.291.236,98				
22	TOTAL DAS DESPESAS / RCL (%)						

CAMPO	DESPESAS DE EPP	2018	2019	2020	2021	2022
23	Do Ente Federado					
24	Das Estatais Não-Dependentes					
25	TOTAL DAS DESPESAS					
26	RECEITA CORRENTE LÍQUIDA (RCL)					
27	TOTAL DAS DESPESAS / RCL (%)					

DEPARTAMENTO DO TESOUREIRO**"PROCESSO ADMINISTRATIVO INDEFERIDO EM 23/01/2014:**

74898/2013 – Claudia de Almeida."

CRONOLOGIA DE PAGAMENTO

"Cumprindo as exigências do Artigo 1º da Lei Municipal nº 5.209, de 1º de outubro de 1998, e artigo 5º da Lei Federal nº 8.666/93, encontram-se afixadas nos Atrios da Secretaria de Finanças e do Gabinete do Prefeito, para conhecimento público, as justificativas dos pagamentos que serão efetuados fora da ordem cronológica de pagamento aos seguintes credores:

B.N.P. Comercial LTDA

CONTRATO/PEDIDO: 20511/2013.

EMPENHOS: 22075/2013 e 22106/2013.

OBJETO: Fornecimento de pratos de vidro e talheres. VALOR: R\$ 684.000,00 (seiscentos e oitenta e quatro mil reais), referente recursos vinculados – Secretaria de Educação, NFs. 583, 587, 588 e 590.

EXIGIBILIDADE: 25/12/2013 e 10/01/2014.

JUSTIFICATIVA: A aquisição é essencial à Secretaria de Educação, em função da necessidade de manter os suprimentos na rede escolar.

Biq Benefícios LTDA

CONTRATO/PEDIDO: 15901/2013.

EMPENHO: 19365/2013.

OBJETO: Fornecimento de vales-alimentação destinado ao programa Bolsa Auxílio ao Desempregado.

VALOR: R\$ 1.973,16 (um mil, novecentos e setenta e três reais e dezesseis centavos), NF. 11307.

EXIGIBILIDADE: 25/01/2014.

JUSTIFICATIVA: Os créditos efetuados nos cartões alimentação são essenciais à Secretaria do Trabalho, em atendimento à Lei Municipal nº 5695, de 10 de julho de 2001, que criou o Programa Bolsa-Auxílio ao Desempregado.

Brasfilter Indústria e Comércio LTDA

CONTRATO/PEDIDO: 13304/2010.

EMPENHOS: 10337/2013 e 10339/2013.

OBJETO: 34ª, 35ª e 36ª parcelas referente locação de purificadores de água elétricos, incluindo manutenção preventiva e corretiva dos equipamentos.

VALOR: R\$ 2.145,00 (dois mil, cento e quarenta e cinco reais), referente recursos vinculados – Secretaria de Educação, NFs. 68879, 70864 e 72857.

EXIGIBILIDADE: 10/11, 25/11 e 25/12/2013.

JUSTIFICATIVA: Os purificadores de água são essenciais para serem utilizados pelos servidores da Secretaria de Educação.

Centro de Integração Empresa Escola - CIEE

CONTRATO/PEDIDO: 2901/2009, 4001/2010 e 23301/2013.

EMPENHOS: 5165/2013, 15351/2013 e 23364/2013.

OBJETO: Recrutamento e seleção de estagiários em diversas áreas de atuação. VALOR: R\$ 50.300,00 (cinquenta mil, trezentos reais), sendo R\$ 47.248,00 (quarenta e sete mil, duzentos e quarenta e oito reais), referente recursos próprios; e R\$ 3.052,00 (três mil, cinquenta e dois reais), referente recursos vinculados – Secretaria da Saúde, NFs. 427052, 427053, 427079, 427080, 429562, 429563 e 429564.

EXIGIBILIDADE: 09/01, 10/01 e 16/01/2014.

JUSTIFICATIVA: A contratação é indispensável à

Secretaria de Habitação no apoio ao desenvolvimento de planos e projetos de arquitetura e engenharia, e no acompanhamento do gerenciamento das obras habitacionais de interesse social; à Secretaria de Assuntos Jurídicos tendo em vista que se trata de bolsa-auxílio aos estagiários que prestam serviço de apoio ao corpo jurídico; e à Secretaria da Saúde, pois trata-se de estágio na área de arquitetura, sob supervisão de profissional vinculado a esta Secretaria.

Congregação das Filhas de Nossa Senhora Stella Maris

PROCESSO ADMINISTRATIVO: 394/2012.

EMPENHO: 1221/2013.

OBJETO: Execução de serviços de atenção à saúde em nível ambulatorial e hospitalar aos usuários do SUS/Guarulhos.

VALOR: R\$ 991.105,23 (novecentos e noventa e um mil, cento e cinco reais e vinte e três centavos), referente recursos vinculados – Secretaria da Saúde. Ref. Janeiro/2014.

EXIGIBILIDADE: 30/01/2014.

JUSTIFICATIVA: Através deste convênio são prestados serviços médicos em nível ambulatorial e hospitalar, visando a continuidade do atendimento à população do município.

Cooper-Alternativa - Cooperativa de Transporte de Cargas e Passageiros Escolar em Veículos Utilitários e Similares Loc. de Máquinas e Equipamentos

CONTRATO/PEDIDO: 104/2007.

EMPENHOS: 12655/2013 e 12656/2013.

OBJETO: Serviço de transporte coletivo escolar para

alunos, funcionários e comunidade escolar.

VALOR: R\$ 145.286,40 (cento e quarenta e cinco mil, duzentos e oitenta e seis reais e quarenta centavos), referente recursos vinculados – Secretaria de Educação, NFs. 122 e 138.

EXIGIBILIDADE: 10/09 e 25/12/2013.

JUSTIFICATIVA: A contratação é essencial à Secretaria de Educação, pois a utilização dos ônibus é fundamental para o sucesso das atividades realizadas nos CEUs, nas escolas da Rede Municipal e nas atividades de formação dos professores como por exemplo: Salão do Livro, Jogos Escolares, Semana da Pátria, Mostra de Educação, entre outros.

Cristines Buffet e Kid + LTDA ME

CONTRATO/PEDIDO: 19211/2013.

EMPENHOS: 22691/2013 e 22685/2013.

OBJETO: Aquisição de bolo confeitado.

VALOR: R\$ 5.496,25 (cinco mil, quatrocentos e noventa e seis reais e vinte e cinco centavos), referente recursos vinculados – Secretaria de Educação, NF. 129.

EXIGIBILIDADE: 10/01/2014.

JUSTIFICATIVA: A contratação é essencial para as atividades desenvolvidas pela Secretaria de Educação.

DKS Promoções e Eventos LTDA - EPP

CONTRATO/PEDIDO: 15301/2013.

EMPENHOS: 20312/2013 e 20314/2013.

OBJETO: Prestação de serviços de organização, promoção e realização do evento Mostra da Educação Municipal 2013.

VALOR: R\$ 239.990,00 (duzentos e trinta e nove mil, novecentos e noventa reais), referente recursos vinculados – Secretaria de Educação, NF. 263.

EXIGIBILIDADE: 10/01/2014.
JUSTIFICATIVA: A contratação é essencial para as atividades desenvolvidas pela Secretaria de Educação.
Diana Paolucci SA Indústria e Comércio
CONTRATO/PEDIDO: 69/2011.
EMPENHOS: 9638/2013.
OBJETO: Aquisição de mobiliário escolar – conjunto aluno e conjunto professor.
VALOR: R\$ 2.460,23 (dois mil, quatrocentos e sessenta reais e vinte e três centavos), referente recursos vinculados – Secretaria de Educação, NFs. 5051 e 5056.
EXIGIBILIDADE: 13/09/2013.
JUSTIFICATIVA: A aquisição é essencial à Secretaria de Educação em virtude da distribuição de mobiliário para a rede escolar.
Ernestino Pedro da Silva
PROCESSO ADMINISTRATIVO: 64282/2013.
EMPENHO: 20171/2013.
OBJETO: Apresentação musical e dança folclórica: Marcha da Consciência Negra.
VALOR: R\$ 500,00 (quinhentos reais).
EXIGIBILIDADE: 25/12/2013.
JUSTIFICATIVA: Tal solicitação se faz necessária, uma vez que Ernestino Pedro da Silva realizou apresentação musical e dança folclórica (folia de Reis).
F G Junior & Cia LTDA - EPP
CONTRATO/PEDIDO: 1611/2013.
EMPENHO: 5324/2013.
OBJETO: Fornecimento de ervilha em conserva, milho verde em conserva e seleta ou jardineira de legumes.
VALOR: R\$ 17.737,60 (dezessete mil, setecentos e trinta e sete reais e sessenta centavos), NFs. 3585, 3586, 3587 e 3588.
EXIGIBILIDADE: 25/12/2013.
JUSTIFICATIVA: A aquisição é essencial à Coordenadoria do Fundo Social de Solidariedade utilizados no preparo das refeições servidas nos Restaurantes Populares e Escola Aprendiz Solidário.
F. M. de Sousa Comercial
CONTRATO/PEDIDO: 1411/2013
EMPENHOS: 18689/2013, 18693/2013 e 18694/2013.
OBJETO: Fornecimento de livros.
VALOR: R\$ 1.567.931,15 (um milhão, quinhentos e sessenta e sete mil, novecentos e trinta e um reais e quinze centavos), referente recursos vinculados – Secretaria de Educação, NF. 386.
EXIGIBILIDADE: 10/11/2013.
JUSTIFICATIVA: O fornecimento é essencial à Secretaria de Educação, pois os livros de literatura infanto-juvenil e dicionários são distribuídos para educandos da Rede Municipal de Ensino, em atendimento ao Programa Meus Livros.
F. Lopes Publicidade LTDA
CONTRATO/PEDIDO: 2101/2011.
EMPENHO: 3007/2013.
OBJETO: Publicações de editais em jornal de grande circulação no Estado de São Paulo.
VALOR: R\$ 299,42 (duzentos e noventa e nove reais e quarenta e dois centavos), NF. 16991.
EXIGIBILIDADE: 25/01/2014.
JUSTIFICATIVA: A prestação de serviços de publicação em jornal de grande circulação atende a preceitos e prazos legais, sem o que a Administração estaria ferindo um dos princípios fundamentais da Lei de Licitações, Artigos 3º e 20º da Lei Federal 8.666/93.
Fenix Indústria e Comércio de Alimentos LTDA
CONTRATO/PEDIDO: 3411/2013.
EMPENHO: 8548/2013.
OBJETO: Fornecimento de cação em cubos e filé de merluza em iscas.
VALOR: R\$ 14.940,60 (catorze mil, novecentos e quarenta reais e sessenta centavos), NFs. 173696, 173697 e 173698.
EXIGIBILIDADE: 25/12/2013.
JUSTIFICATIVA: Tal solicitação se faz necessária uma vez que a empresa forneceu os itens que foram utilizados no preparo das refeições servidas nos Restaurantes Populares e Escola Aprendiz Solidário.
Francisco Alam Xavier do Nascimento
CONTRATO/PEDIDO: 9401/2010.
EMPENHOS: 3213/2013 e 3219/2013.
OBJETO: Serviços de revisão geral, manutenção preventiva e corretiva em bicicletas, com fornecimento de peças.
VALOR: R\$ 3.449,57 (três mil, quatrocentos e quarenta e nove reais e cinquenta e sete centavos), NFs. 26 e 79.
EXIGIBILIDADE: 25/12/2013.
JUSTIFICATIVA: Os serviços são essenciais para a manutenção preventiva nas bicicletas do Grupamento de Ronda Bike da Guarda Civil Municipal.
Fundação CPQD - Centro Pesquisa e Desenvolvimento em Telecomunicações
CONTRATO/PEDIDO: 5904/2013.
EMPENHOS: 4808/2013 e 4811/2013.
OBJETO: Serviços de suporte técnico mensal, manutenção evolutiva/corretiva do sistema de Gestão Escolar, otimização dos módulos de segurança, educação, gestão do servidor, almoxarifado e alimentação escolar.
VALOR: R\$ 126.825,00 (cento e vinte e seis mil, oitocentos e vinte e cinco reais), referente recursos vinculados – Secretaria de Educação, NF. 6006.
EXIGIBILIDADE: 10/12/2013.
JUSTIFICATIVA: O serviço em questão é fundamental para o desenvolvimento do sistema de computador para a gestão da Secretaria de Educação e das unidades escolares nos módulos: alimentação escolar, atribuição e remoção dos docentes, censo escolar e demanda escolar, visando a garantia de oportunidade de acesso à educação de forma integral e completa às crianças da rede de ensino municipal.
Guarupass - Associação das Concessionárias de Transporte Urbano de Passageiros de Guarulhos e Região
CONTRATO/PEDIDO: 5701/2011.
EMPENHOS: 1110/2014, 1112/2014, 1113/2014, 1116/2014, 1117/2014, 1118/2014, 1119/2014, 1121/2014, 1122/2014, 1123/2014, 1125/2014, 1127/2014 e 1128/2014.
OBJETO: Fornecimento de vale-transporte municipal e intermunicipal em forma de crédito eletrônico.
VALOR: R\$ 746.000,00 (setecentos e quarenta e seis

mil reais), sendo R\$ 335.000,00 (trezentos e trinta e cinco mil reais), referente recursos próprios; R\$ 207.000,00 (duzentos e sete mil reais), referente recursos vinculados – Secretaria da Saúde; e R\$ 204.000,00 (duzentos e quatro mil reais), referente recursos vinculados – Secretaria de Educação.
EXIGIBILIDADE: 20/01/2014.
JUSTIFICATIVA: A falta do pagamento causaria a interrupção no fornecimento do benefício de vale-transporte necessários aos servidores que realizam serviços de relevante interesse ao público.
H Print Reprografia e Automação de Escritórios LTDA
CONTRATO/PEDIDO: 8311/2013.
EMPENHOS: 15004/2013, 16354/2013, 16683/2013 e 18140/2013.
OBJETO: Locação de impressora, incluindo instalação, manutenção com reposição de peças e suprimentos.
VALOR: R\$ 11.259,00 (onze mil, duzentos e cinquenta e nove reais), NFs. 14937, 14938, 14939 e 14940.
EXIGIBILIDADE: 25/12/2013.
JUSTIFICATIVA: A locação é essencial ao Departamento de Informática e Telecomunicações para equipar as Unidades a fim de aperfeiçoar e agilizar diversos processos de atendimento.
Hopemix Suprimentos e Serviços LTDA - EPP
CONTRATO/PEDIDO: 10411/2013.
EMPENHOS: 18161/2013 e 18169/2013.
OBJETO: Fornecimento de materiais de escritório.
VALOR: R\$ 824,40 (oitocentos e vinte e quatro reais e quarenta centavos), referente recursos vinculados – Secretaria de Educação, NF. 367.
EXIGIBILIDADE: 10/11/2013.
JUSTIFICATIVA: Os materiais são essenciais à Secretaria de Educação, em virtude da necessidade de suprir as unidades desta Secretaria.
Indústria e Comércio de Panificação Rosa de Ouro LTDA EPP
CONTRATO/PEDIDO: 14111/2012.
EMPENHOS: 15632/2013 e 17706/2013.
OBJETO: Fornecimento de kits lanches.
VALOR: R\$ 38.425,00 (trinta e oito mil, quatrocentos e vinte e cinco reais), NFs. 264 e 265.
EXIGIBILIDADE: 25/12/2013.
JUSTIFICATIVA: A contratação é essencial ao Gabinete do Prefeito na Atividades do Gabinete, visando atender as equipes de trabalho.
José Consani Neto
PROCESSO ADMINISTRATIVO: 36164/2013.
EMPENHO: 10501/2013.
OBJETO: Prestação de serviços como assistente regente da Orquestra Jovem de Guarulhos.
VALOR: R\$ 1.130,00 (um mil, cento e trinta reais).
EXIGIBILIDADE: 25/12/2013.
JUSTIFICATIVA: A contratação é essencial para o desenvolvimento das atividades culturais do município.
Licitavet Comercial LTDA EPP
CONTRATO/PEDIDO: 11211/2013.
EMPENHO: 17795/2013.
OBJETO: Aquisição de rações, cereais e suplementos vitamínicos.
VALOR: R\$ 20.752,20 (vinte mil, setecentos e cinquenta e dois reais e vinte centavos), NFs. 3085 e 3096.
EXIGIBILIDADE: 25/12/2013.
JUSTIFICATIVA: A aquisição é essencial à Secretaria de Meio Ambiente para a alimentação dos animais existentes no Zoológico Municipal; e utilizados em diversos serviços de manutenção de praças, parques e áreas verdes.
M.G Comércio de Alimentos LTDA
CONTRATO/PEDIDO: 14811/2013.
EMPENHO: 18451/2013.
OBJETO: Fornecimento de ervilha seca e lentilha.
VALOR: R\$ 11.503,80 (onze mil, quinhentos e três reais e oitenta centavos), NFs. 55269, 55270, 55681, 55682, e 55683.
EXIGIBILIDADE: 25/12/2013.
JUSTIFICATIVA: A aquisição é essencial à Coordenadoria do Fundo Social de Solidariedade, uma vez que a empresa forneceu itens que são utilizados no preparo das refeições servidas nos restaurantes Populares Solidariedade e Escola Aprendiz Solidário.
M. Paula C. Macri Presentes ME
PROCESSO ADMINISTRATIVO: 54572/2013.
EMPENHO: 19000/2013.
OBJETO: Aquisição de uniformes para os integrantes do corpo musical da Guarda Civil Municipal.
VALOR: R\$ 749,00 (setecentos e quarenta e nove reais), NF. 1326.
EXIGIBILIDADE: 25/12/2013.
JUSTIFICATIVA: A aquisição é essencial à Coordenadoria do Fundo Social de Solidariedade, uma vez que a empresa forneceu itens que são utilizados no preparo das refeições servidas nos restaurantes Populares Solidariedade e Escola Aprendiz Solidário.
Maria Aparecida Catel de Lima
PROCESSO ADMINISTRATIVO: 68071/2013.
EMPENHO: 21262/2013.
OBJETO: Oficina de colares e brincos, durante o mês de novembro e no III Festival de Cultura e Artes Negras.
VALOR: R\$ 700,00 (setecentos reais).
EXIGIBILIDADE: 25/12/2011.
JUSTIFICATIVA: Tal solicitação se faz necessária, uma vez que Maria Aparecida Catel de Lima realizou oficina de colares e brincos durante o mês do Novembro Negro e no III Festival de Culturas e Artes Negras.
Mendes e Freitas Logística LTDA – EPP
CONTRATO/PEDIDO: 9102/2013 e 20201/2013.
EMPENHOS: 14329/2013, 21796/2013, 21800/2013 e 21803/2013.
OBJETO: Locação de veículos ambulatorial com condutores habilitados.
VALOR: R\$ 193.984,38 (cento e noventa e três mil, novecentos e oitenta e quatro reais e trinta e oito centavos), referente recursos vinculados – Secretaria da Saúde, NFs. 308 e 3011.
EXIGIBILIDADE: 25/01/2014.
JUSTIFICATIVA: A locação dos referidos veículos é indispensável para atendimento às diversas execuções de trabalhos realizados pela Secretaria de Saúde no município, produzindo um bom nível de atendimento.

A falta do pagamento causaria transtornos ao bom andamento dos eventos, prejudicando a população.
Mercadão de Balanças Mauá LTDA EPP
PROCESSO ADMINISTRATIVO: 28498/2011.
EMPENHOS: 22677/2013 e 22681/2013.
OBJETO: Aquisição de equipamentos de cozinha.
VALOR: R\$ 54.799,00 (cinquenta e quatro mil, setecentos e noventa e nove reais), sendo R\$ 7.359,51 (sete mil, trezentos e cinquenta e nove reais e cinquenta e um centavos), referente recursos próprios; e R\$ 47.439,49 (quarenta e sete mil, quatrocentos e trinta e nove reais e quarenta e nove centavos), referente recursos vinculados – Ministério do Turismo – Implantação do Restaurante Escola, NFs. 985, 1051, 1055 e 1430.
EXIGIBILIDADE: 31/12/2013.
JUSTIFICATIVA: Tal solicitação se faz necessária uma vez que a empresa forneceu equipamentos para as instalações do Restaurante Escola, gerenciado pela Coordenadoria do Fundo Social de Solidariedade.
Nec Latin America S.A.
PROCESSO/PEDIDO: 662/2013.
EMPENHO: 19387/2013.
OBJETO: Aquisição de aparelhos telefônicos analógicos.
VALOR: R\$ 1.110,00 (um mil, cento e dez reais), NF. 83101.
EXIGIBILIDADE: 25/12/2013.
JUSTIFICATIVA: A aquisição é essencial ao Departamento de Informática e Telecomunicações para equipar o Departamento de Serviços Funerários proporcionando qualidade e melhora dos serviços.
Net Telecom Informática LTDA
CONTRATO/PEDIDO: 14801/2013.
EMPENHOS: 19321/2013, 19322/2013, 19333/2013, 19334/2013, 19345/2013 e 19356/2013.
OBJETO: Serviços de instalação e manutenção das infraestrutura, rede elétrica, pontos de telecomunicações e link óptico, por demanda, com fornecimento de peças.
VALOR: R\$ 3.925.744,13 (três milhões, novecentos e vinte e cinco mil, setecentos e quarenta e quatro reais e treze centavos), referente recursos vinculados – Secretaria de Educação, NFs. 1648, 1649, 1650, 2421 e 2422.
EXIGIBILIDADE: 10/12/2013.
JUSTIFICATIVA: A prestação de serviços é essencial à Secretaria de Educação, pois o serviço cumpre o propósito de instalar, ampliar e fazer a manutenção lógica, rede elétrica, telefonia e cabeamento óptico nas unidades escolares, nos Centros Municipais de Educação, laboratórios de informática, centros de incentivo à leitura, permitindo disponibilidade instantânea dos Sistemas de Gestão Escolar, atendendo os anseios dos alunos, pais, sociedade e as metas do Governo Federal para a Educação.
Nobre Seguradora do Brasil S.A.
CONTRATO/PEDIDO: 501/2011 e 4901/2011.
EMPENHOS: 2885/2013 e 13652/2013.
OBJETO: Prestação de serviços de seguro de vida em grupo.
VALOR: R\$ 913,96 (novecentos e treze reais e noventa e seis centavos), NFs. 29 e 34.
EXIGIBILIDADE: 28/01 e 30/01/2014.
JUSTIFICATIVA: O pagamento do prêmio ora em referência cumpre imperativos da legislação em vigor, que cuida de amparar os colaboradores e aderentes ao Programa Bolsa Trabalho, vindo ao encontro de política pública estabelecida pelo Governo Municipal.
Paperman Vision Comércio de Produtos Promocionais Eireli
CONTRATO/PEDIDO: 15811/2013
EMPENHOS: 19778/2013 e 19779/2013.
OBJETO: Fornecimento de banner e faixa em lona.
VALOR: R\$ 1.124,48 (um mil, cento e vinte e quatro reais e quarenta e oito centavos), referente recursos vinculados – Secretaria de Educação, NF. 543.
EXIGIBILIDADE: 10/01/2014.
JUSTIFICATIVA: Tal solicitação é essencial à Secretaria de Educação, para realização da 4ª Mostra de Educação Municipal.
Paulo Enrico Vieira Rocha
PROCESSO ADMINISTRATIVO: 68072/2013.
EMPENHO: 21194/2013.
OBJETO: Realização de oficinas “Conversando Sobre Igualdade Racial” no mês da Consciência Negra.
VALOR: R\$ 1.500,00 (um mil, quinhentos reais).
EXIGIBILIDADE: 25/12/2013.
JUSTIFICATIVA: Tal solicitação se faz necessária, uma vez que Paulo Enrico Vieira Rocha realizou oficina “Conversando sobre Igualdade Racial” na Escola Estadual Maurício Nassar.
Pedro Américo da Silva Filho Comercio e Serviços EPP
CONTRATO/PEDIDO: 4001/2012.
EMPENHO: 2655/2013.
OBJETO: Locação de maquina auto-envelopadora.
VALOR: R\$ 1.366,66 (um mil, trezentos e sessenta e seis reais e sessenta e seis centavos), NF. 5119.
EXIGIBILIDADE: 25/12/2013.
JUSTIFICATIVA: A máquina locada visa otimizar e agilizar os serviços de fechamento e envelopamento de ofícios, multas, comunicações e holerites de pagamento de todas as Unidades que precisam utilizar esses serviços.
Plenacom Comercial LTDA EPP
CONTRATO/PEDIDO: 5611/2013
EMPENHO: 21115/2013.
OBJETO: Fornecimento de água raz, espaçador e massa corrida.
VALOR: R\$ 840,21 (oitocentos e quarenta reais e vinte e um centavos), NF. 516.
EXIGIBILIDADE: 25/12/2013.
JUSTIFICATIVA: O material é essencial à Secretaria de Meio Ambiente em diversos serviços de manutenção de pintura da Secretaria.
Pontual Comercial LTDA
CONTRATO/PEDIDO: 12011/2013.
EMPENHOS: 18631/2013 e 18632/2013.
OBJETO: Fornecimento de cadeira de rodas.
VALOR: R\$ 47.862,30 (quarenta e sete mil, oitocentos e sessenta e dois reais e trinta centavos), referente recursos

vinculados – Secretaria de Educação, NF. 4407.
EXIGIBILIDADE: 25/12/2013.
JUSTIFICATIVA: Tal solicitação deve-se ao fornecimento de cadeiras de rodas necessárias aos educandos com necessidades especiais matriculados na Rede Municipal de Ensino.
Progresso e Desenvolvimento de Guarulhos S/A – Proguaru
CONTRATO/PEDIDO: 28904/2012.
EMPENHOS: 7389/213 e 7391/2013.
OBJETO: Prestação de serviços de controle de acesso nas escolas e unidades administrativas; limpeza e manutenção dos próprios municipais, tais como escolas da rede municipal, centros educacionais e bibliotecas.
VALOR: R\$ 1.719.029,36 (um milhão, setecentos e dezenove mil, vinte e nove reais e trinta e seis centavos), referente recursos vinculados – Secretaria de Educação, NF. 3066.
EXIGIBILIDADE: 06/01/2014.
JUSTIFICATIVA: Tal solicitação se faz necessária, uma vez que a empresa disponibilizou serviços imprescindíveis de limpeza, higiene e manutenção dos próprios municipais da Educação.
Promobom Autopass S.A.
CONTRATO/PEDIDO: 7201/2011.
EMPENHOS: 1063/2014, 1067/2014, 1072/2014, 1074/2014, 1078/2014, 1080/2014, 1082/2014, 1087/2014, 1090/2014, 1097/2014, 1100/2014, 1106/2014 e 1111/2014.
OBJETO: Fornecimento de vale-transporte intermunicipal.
VALOR: R\$ 359.000,00 (trezentos e cinquenta e nove mil reais), sendo R\$ 80.000,00 (oitenta mil reais), referente recursos próprios; R\$ 117.000,00 (cento e sessenta e dois mil reais), referente recursos vinculados – Secretaria de Educação.
EXIGIBILIDADE: 17/01/2014.
JUSTIFICATIVA: A falta do pagamento causaria interrupções no fornecimento do benefício de vale-transporte necessários aos servidores que realizam serviços de relevante interesse ao público.
Refrigeração Gelocenter LTDA – ME
AUTORIZAÇÃO DE FORNECIMENTO: 315/2013.
EMPENHO: 15307/2013.
OBJETO: Aquisição de refil, mangueira de água e adaptador para filtro.
VALOR: R\$ 2.460,00 (dois mil, quatrocentos e sessenta reais), NF. 366.
EXIGIBILIDADE: 25/12/2013.
JUSTIFICATIVA: A aquisição é essencial à Secretaria de Administração e Modernização para suprir a demanda para manutenção dos patrimônios, garantindo eficiência no conserto, bem como também garantir a troca de filtros em diversas unidades da PG.
Santiago Senen Cavallieri de Oliveira Peças – ME
CONTRATO: 18411/2012 e 3311/2013.
EMPENHOS: 7165/2013, 7168/2013, 19222/2013 e 19895/2013.
OBJETO: Serviços de manutenção e conservação dos veículos da frota municipal; serviços em retífica completa de motores e aquisição de peças para manutenção.
VALOR R\$ 8.841,38 (oito mil, oitocentos e quarenta e um reais e trinta e oito centavos), NFs. 217, 218, 231, 1858, 1868 e 1869.
EXIGIBILIDADE: 25/12/2013.
JUSTIFICATIVA: Os serviços prestados são essenciais ao Departamento de Transportes Internos para que não ocorra paralisações de diversas atividades imprescindíveis à municipalidade.
São Paulo Transporte S.A.
CONTRATO/PEDIDO: 28301/2013.
EMPENHOS: 1062/2014, 1064/2014, 1066/2014, 1069/2014, 1070/2014, 1073/2014, 1075/2014, 1076/2014, 1079/2014, 1081/2014, 1084/2014, 1085/2014 e 1088/2014.
OBJETO: Fornecimento de créditos eletrônicos do tipo “VT” do sistema de transporte coletivo urbano de passageiros da cidade de São Paulo.
VALOR: R\$ 257.000,00 (duzentos e cinquenta e sete mil reais), sendo R\$ 54.000,00 (cinquenta e quatro mil reais), referente recursos próprios; R\$ 84.000,00 (oitenta e quatro mil reais), referente recursos vinculados – Secretaria da Saúde; e R\$ 119.000,00 (cento e dezenove mil reais), referente recursos vinculados – Secretaria de Educação.
EXIGIBILIDADE: 20/01/2014.
JUSTIFICATIVA: A falta do pagamento causaria interrupções no fornecimento do benefício de vale-transporte necessários aos servidores que realizam serviços de relevante interesse ao público.
Solução Inox Comércio, Manutenção e Locação de Equipamentos Industriais LTDA
CONTRATO/PEDIDO: 15711/2013.
EMPENHOS: 19066/2013 e 19068/2013.
OBJETO: Fornecimento de liquidificador industrial.
VALOR: R\$ 82.959,00 (oitenta e dois mil, novecentos e cinquenta e nove reais), referente recursos vinculados – Secretaria de Educação, NFs. 2506, 2519 e 2550.
EXIGIBILIDADE: 25/11 e 10/12/2013.
JUSTIFICATIVA: A aquisição é essencial à Secretaria de Educação, em virtude da necessidade de suprir as unidades da rede escolar.
Starloc Locadora de Máquinas Geradores E Veículos LTDA EPP
CONTRATO/PEDIDO: 7711/2012.
EMPENHOS: 9649/2013 e 9652/2013.
OBJETO: Locação de grupo gerador de energia.
VALOR: R\$ 1.000,00 (um mil reais), referente recursos vinculados – Secretaria de Educação, NF. 822.
EXIGIBILIDADE: 25/07/2013.
JUSTIFICATIVA: A contratação é essencial para atender as atividades desenvolvidas pela Secretaria de Educação.
Thays Sant Anna Quadros
PROCESSO ADMINISTRATIVO: 68083/2013.
EMPENHO: 20509/2013.
OBJETO: Produção artística do Festival de Cultura e Artes Negras.

VALOR: R\$ 3.800,00 (três mil, oitocentos reais), NF. 18. EXIGIBILIDADE: 25/12/2013. JUSTIFICATIVA: Tal solicitação se faz necessária, uma vez que a empresa Thays Sant Anna Quadros realizou a Produção Artística do III Festival de Culturas e Artes Negras.

VB Serviços, Comércio e Administração LTDA CONTRATO/PEDIDO: 3401/2012. EMPENHOS: 1048/2014, 1049/2014, 1050/2014, 1051/2014, 1052/2014, 1055/2014, 1057/2014, 1058/2014, 1059/2014 e 1060/2014.

OBJETO: Fornecimento de vale transporte em forma de crédito eletrônico.

VALOR: R\$ 8.000,00 (oito mil reais), sendo R\$ 2.000,00 (dois mil reais), referente recursos próprios; R\$ 1.800,00 (um mil e oitocentos reais), referente recursos vinculados - Secretaria da Saúde; e R\$ 4.200,00 (quatro mil e duzentos reais), referente recursos vinculados - Secretaria de Educação.

EXIGIBILIDADE: 17/01/2014.

JUSTIFICATIVA: A falta do pagamento causaria interrupções no fornecimento do benefício de vale-transporte necessários aos servidores que realizam serviços de relevante interesse ao público.

Verocheque Refeições LTDA

CONTRATO/PEDIDO: 3901/2012.

EMPENHO: 3000/2013.

OBJETO: Fornecimento de vales-refeição para os conselheiros tutelares.

VALOR: R\$ 7.384,16 (sete mil, trezentos e oitenta e quatro reais e dezesseis centavos), NF. 318215.

EXIGIBILIDADE: 25/01/2014.

JUSTIFICATIVA: O benefício é essencial à Secretaria de Desenvolvimento e Assistência Social para ser distribuído aos Conselheiros Tutelares de Guarulhos."

ERRATA

"D.O. nº 004/2014 - GP - 17/01/2014

Onde se lê:

Imprensa Oficial do Estado S/A - IMESP

EMPENHO: 2899/2013.

VALOR: R\$ 6.342,67 (seis mil, trezentos e quarenta e dois reais e sessenta e sete centavos), NF. 697767. EXIGIBILIDADE: 20/01/2014.

Leia-se:

Imprensa Oficial do Estado S/A - IMESP

EMPENHOS: 2899/2013 e 2908/2013.

VALOR: R\$ 10.989,05 (dez mil, novecentos e oitenta e nove reais e cinco centavos), sendo R\$ 6.342,67 (seis mil, trezentos e quarenta e dois reais), referente recursos vinculados - Secretaria da Saúde; e R\$ 4.646,38 (quatro mil, seiscentos e quarenta e seis reais e trinta e oito centavos), referente recursos vinculados - Secretaria de Educação, NFs. 697767 e 699340.

EXIGIBILIDADE: 20/01 e 26/01/2014."

DEPARTAMENTO DE RECEITA MOBILIÁRIA

DESPACHOS PROFERIDOS PELA DIRETORIA DO DEPARTAMENTO DE RECEITA MOBILIÁRIA-SF02

PROCESSOS INDEFERIDOS EM 07/11/2013

30589/2009 - João Porfírio da Silva

30774/2009 - Neuza Ramos dos Santos

40225/2009 - Janice Nascimento dos Santos Silva

PROCESSO DEFERIDO PARCIALMENTE EM 02/12/2013

59278/2009 - Luiz Carlos Gongora Castilho

PROCESSO AUTORIZADO EM 03/12/2013

29206/2013 - Mauricio Francisco

PROCESSO ADITAMENTO DE DESPACHO EM 03/12/2013

52450/2007 - Gilberto Jose Cardoso

PROCESSOS DEFERIDOS EM 03/12/2013

60757/2012 - Siporte Assessoria Esportiva Empresarial Ltda

49996/2013 - Áureo Sílvio Barbosa

58930/2013 - Marta Festa

PROCESSOS INDEFERIDOS EM 03/12/2013

50521/2003 - Clínica Dermatol Sarpieri SC Ltda

38145/2009 - Kathia Furin

1529/2013 - Ademís Ernesto de Oliveira

25896/2013 - Rodrigo Dantas da Silva

PROCESSO DEFERIDO EM 04/12/2013

15658/2010 - Farciq Distribuidora de Farinha e Cigarros Ltda

PROCESSO INDEFERIDO EM 04/12/2013

40153/2010 - Romulo Luis Cardoso Teixeira

PROCESSO NEGADO CONHECIMENTO EM 06/12/2013

7081/2012 - Israel Trejger

PROCESSOS DEFERIDO PARCIALMENTE EM 06/12/2013

51583/2012 - Antonio Carlos Barbosa Guimarães

9536/2010 - Darci Batista Silva

PROCESSO DEFERIDO EM 06/12/2013

53580/2009 - I Park Estacionamento Ltda

5825/2010 - Remo Carbache Indústria e Comercio de Plásticos Ltda

15880/2010 - Expertise Comunicação Total Ltda

15001/2010 - R de S Nunes Locação

15533/2010 - Daniela do Nascimento Silva

38274/2012 - CL Guarulhos Participações Ltda

PROCESSOS INDEFERIDO EM 06/12/2013

47204/2009 - Patrícia de Almeida Antunes

59620/2009 - Banda de Bolso Promoções Comercial Ltda

36328/2009 - Maria Rosa de Oliveira Carvalho

10031/2010 - Monica de Souza Brito

62908/2012 - Amauri Martins Romão

36848/2009 - Poli Parking Estacionamentos Ltda

60159/2008 - Colégio Elite Ltda

PROCESSOS DEFERIDOS EM 09/12/2013

7493/2010 - MP DA Silva Oliveira Equipamento ME

22824/2008 - Adriana Franca Moreira de Oliveira

8427/2010 - Claudia Aparecida Fernandes

52655/2009 - Panalpina Ltda

PROCESSOS DEFERIDOS EM 11/12/2013

60272/2012 - Modine do Brasil Sistemas Térmicos Ltda

13938/2011 - Jorge Alves Dantas

51056/2009 - Instel Instalações Elétricas Ltda

51059/2009 - Instel Instalações Elétrica Ltda

65981/2011 - Conselho

PROCESSO DEFERIDO EM 12/12/2013

22392/2012 - Felipe Lopes Rezende

PROCESSO INDEFERIDO EM 12/12/2013

2050/2010 - Luiz Fernando de Oliveira Radzevicius

PROCESSO DEFERIDO EM 12/12/2013

46323/2009 - Fátima Helena Keiko Hirasawa

PROCESSO DEFERIDO PARCIALMENTE EM 13/12/13

14496/2001 - Colégio Assis Chateaubriand Ltda

PROCESSOS DEFERIDO EM 16/12/2013

58805/2012 - Maria Regina de Paula

28466/2013 - Lucilene Aparecida Audizio Volsi Ruchiki

PROCESSO DEFERIDO PARCIALMENTE EM 18/12/2013

23002/1997 - Maria Santos

PROCESSO INDEFERIDO EM 18/12/2013

55511/2013 - Car Rental Systems do Brasil S/A

PROCESSOS DEFERIDOS EM 18/12/2013

59475/2009 - Bar e Comercio Almeida Ltda

51118/2011 - Amacom Comercio Exterior Ltda

64740/2013 - Akzo Nobel Ltda

PROCESSO DEFERIDO EM 19/12/2013

41938/2012 - Márcia Harumi Komori

PROCESSOS DEFERIDOS PARCIALMENTE EM 19/12/2013

50813/2010 - Neo Geo World do Brasil Entretenimentos e Empreendimentos

46933/2010 - Neo Geo World do Brasil Entretenimentoa e Empreendimentos

PROCESSOS INDEFERIDOS EM 19/12/2013

59517/2012 - Fire Tec Tecnologia Em Adaptações de Veiculos e Utilitários

43337/2011 - Edmilson Gentil Dardis

8031/2008 - TJ Copiadora e Digitalização Ltda

51501/2008 - Neo Geo Wirld do Brasil Entretenimentos e Empreendimentos

PROCESSO DEFERIDO PARCIALMENTE EM 23/12/2013

51848/2010 - Domenica Barbosa da Silva

PROCESSO DEFERIDO EM 23/12/2013

52268/2013 - Converpast Embalagens Ltda

PROCESSOS INDEFERIDOS EM 23/12/2013

64932/2012 - Vitrine dos Doces e Salgados Tia Ana Ltda

49590/2012 - Auto Posto Dois Irmãos Guarulhos Ltda

59619/2009 - Valdemar Pereira Barros Confecções

68481/2011 - Mack Log Soluções Logísticas em Transportes Ltda

PROCESSO INDEFERIDO EM 27/12/2013

51356/2013 - Park & Board Estacionamento Ltda

PROCESSO AUTORIZADO EM 30/12/2013

51969/2009 - Igreja Presbiteriana Metropolitana Guarulhos.

PROCESSO DEFERIDO PACIALMENTE EM 30/12/2013

2237/2010 - SA Comunicação Ltda

PROCESSOS INDEFERIDOS EM 30/12/2013

2244/2010 - WR Express Transportes Ltda

47810/2009 - Federação das Escolas Profissionais de Cabeleireiros

61194/2010 - Ki Fort e Com. de Prod. Químicos Ltda

PROCESSOS DEFERIDOS EM 30/12/2013

25070/2010 - Deimar Armazéns Alfandegados de GRS AS

48905/2010 - Exato Transportes Urgentes Com. Armazéns em Geral Ltda

43356/2010 - Laticínios Júlio Prestes Ltda E PP

SECRETARIA DE ASSUNTOS JURÍDICOS

DEPARTAMENTO DE COMPRAS E CONTRATAÇÕES

Por deliberação da autoridade competente, nos termos da legislação vigente, tornam-se públicos os seguintes atos administrativos:

LICITAÇÕES AGENDADAS:

PE 10/14 PA 74593/13 RC 799/13-FMS RP para aquisição de dieta enteral para adultos. Recebimento das Propostas: até 10/02/14 08h30 - Abertura das Propostas: 10/02/14 08h30 - Disputa de Preços: 10/02/14 09h00

CP 02/14 PA 67820/13 RC112/13 SSP.01 Permissão de uso remunerado de bem público, relativo ao espaço destinado à lanchonete, situado nas dependências do Cemitério Nossa Senhora do Bonsucesso. ABERTURA: 28/02/2014 09h00

LICITAÇÃO REPROGRAMADA:

PP 04/14 PA 62438/13 RC 27/13-SE RP para aquisição de materiais esportivos. ABERTURA: 07/02/14 08h30 O edital e informações poderão ser obtidos no site www.guarulhos.sp.gov.br no link: Licitações Agendadas - Secretaria de Assuntos Jurídicos.

Homologação:

PP 280/13-DCC PA 67587 /13

PP RP 306/13-DCC PA 68921/13

PP RP 02/14-DCC PA 70060/13

PP RP 03/14-DCC PA 65351/13

PE 346/13-DCC PA 42547/13

EXTRATO DE CONTRATOS:

Publicado por omissão do dia 16/12/13: Termo de Aditamento: 03-3401/11 **Contrato:** 3401/11 **PA:** 23836/11 **Pregão:** 128/11 **Contratante:** PG **Contratada:** AGÊNCIA DE DESENVOLVIMENTO E INOVAÇÃO DE GUARULHOS - AGENDE **Objeto:** prestação de serviços p/elaborar e ministrar cursos e oficinas c/atividades a partir do aproveitamento dos equipamentos sob a responsabilidade da Prefeitura de Guarulhos utilizando-se de atividades de formação social e profissional no âmbito do Programa Oportunidade ao Jovem **Finalidade:** Acréscimo de R\$ 260.309,40 ao contrato, correspondente a 14,70% devido ao aumento da equipe de profissionais **Valor:** R\$ 2.030.862,72 **Assinatura:** 13/12/13

Publicado por omissão do dia 06/01/14: Termo de Aditamento: 01-21302/2011-DCC (FMS) **Contrato:** 21302/2011 **PA:** 51003/2011 **Pregão:** 208/2011-FMS **Contratante:** PG **Contratada:** AQUALAV SERVIÇOS DE HIGIENIZAÇÃO LTDA **Objeto:** serviços de lavanderia hospitalar **Finalidade:** 1 - Alteração de endereço da contratada 2 - prorrogação do prazo de vigência por 12 meses, até o dia 31/12/14 **Valor:** R\$ 1.033.200,00 **Assinatura:** 30/12/13

Publicado por omissão do dia 17/12/13: PA: 41196/2013 **Pregão:** 148/2013-FMS **Contratante:** PG **Assinatura:** 13/12/13 **Vigência:** 12 meses, contados da data de sua assinatura

Contrato: 026601/2013 **Contratada:** CIRÚRGICA KD LTDA. **Objeto:** Fornecimento de materiais de enfermagem: luvas de procedimento de proteção contra agentes biológicos **Valor:** R\$ 676.800,00

Contrato: 026801/2013 **Contratada:** CREMER S/A. **Objeto:** Fornecimento de materiais de enfermagem: esparadrapos **Valor:** R\$ 4.580,00

Contrato: 026901/2013 **Contratada:** MED CENTER COMERCIAL LTDA. **Objeto:** Fornecimento de materiais de enfermagem: luvas cirúrgicas estéreis de proteção contra agentes biológicos **Valor:** R\$ 180.994,00

Contrato: 027001/2013 **Contratada:** CBS CIENTÍFICA COMÉRCIO E REPRESENTAÇÃO LTDA. **Objeto:** Fornecimento de materiais de enfermagem: esparadrapo e outros **Valor:** R\$ 559.820,00

Contrato: 027101/2013 **Contratada:** MEDIC STOCK COMÉRCIO DE PRODUTOS MÉDICOS HOSPITALARES LTDA - EPP. **Objeto:** Fornecimento de materiais de enfermagem: máscara respiratória **Valor:** R\$ 48.000,00

Contrato: 027201/2013 **Contratada:** CIRÚRGICA FERNANDES - COMÉRCIO DE MATERIAIS CIRÚRGICOS E HOSPITALARES - SOCIEDADE LIMITADA. **Objeto:** Fornecimento de materiais de enfermagem: luvas cirúrgicas estéreis de proteção contra agentes biológicos e sapatilha cirúrgica **Valor:** R\$ 5.519,10

Publicado por omissão do dia 26/12/13: PA: 41196/2013 **Pregão:** 148/2013-FMS **Contrato:** 029301/2013 **Contratante:** PG **Contratada:** QUALITY MEDICAL COMÉRCIO E DISTRIBUIDORA DE MEDICAMENTOS LTDA - EPP. **Objeto:** Fornecimento de materiais de enfermagem: luvas de procedimento de proteção contra agentes biológicos **Valor:** R\$ 67.260,00 **Assinatura:** 26/12/13 **Vigência:** 12 meses, contados da data de sua assinatura

Publicado por omissão do dia 12/12/13: PA: 32907/2013 **Pregão:** 165/2013-FMS **Contratante:** PG **Assinatura:** 09/12/13 **Vigência:** 12 meses, contados da data de sua assinatura

Contrato: 020601/2013 **Contratada:** BECTON DICKINSON INDÚSTRIAS CIRÚRGICAS LTDA. **Objeto:** Fornecimento de cateteres **Valor:** R\$ 519.178,80

Contrato: 020701/2013 **Contratada:** CREMER S/A. **Objeto:** Fornecimento de frasco de nutrição enteral **Valor:** R\$ 120.000,00

Contrato: 021201/2013 **Contratada:** POLAR FIX INDÚSTRIA E COMÉRCIO DE PRODUTOS HOSPITALARES LTDA. **Objeto:** Fornecimento de avental descartável **Valor:** R\$ 372.000,00

EXTRATO DE ATAS: CONFORME PRECEITUA O § 3º DO ARTIGO 15 DO DECRETO 23454/05, TORNAMOS PÚBLICO: PA 52849/2013 - ARP 001211/14 - Pregão 334/13 - Contratante: PG - Fornecedor: LIVE COMÉRCIO E IMPORTAÇÃO DE PRODUTOS CIRÚRGICOS, MEDICO HOSPITALARES LTDA - Objeto: Fornecimento dos itens abaixo relacionados - Vigência: 12 meses. Ass: 27/01/2014 - 01-80-Peça-Placa especifica de titânio para micro fragmentos (1,5 a 1,7 mm) - Tabela SUS - Código: 070205048-2 - placa reta 02 furos 1,5mm longa - placa reta 04 furos 1,5mm regular, médio, longa - placa reta 06 furos 1,5mm regular e longa - placa reta 08 furos 1,5mm regular - placa reta 12 furos 1,5mm regular - placa reta 16 furos 1,5mm regular - placa reta 20 furos 1,5mm regular - placa orbital 06 furos 1,5 mm - placa orbital 08 furos 1,5 mm - placa orbital 10 furos 1,5 mm - placa em L esquerdo 2x2 furos regular, médio e longa 1,5mm - placa em L direito 2x2 furos regular, médio e longa - placa em L esquerdo 3x3 furos médio e extra longa 1,5mm - placa em Y 06 furos regular 1,5mm - placa em Y 04 furos longa 1,5mm - placa em Y duplo, regular, longo e extra longa - placa em Z direito e esquerdo médio - placa em Z direito e esquerdo longa - malha 85x50x0,2mm - placa em H regular - placa retangular 2x3mm - placa retangular 2x4mm - placa em T regular - placa em T duplo regular 12mm - placa em T duplo longa 17mm - placa quadrado - placa em X regular - placa leforte de avanço 2mm à 11mm.- 1.874,00-149.920,00 - 02-200-Peça-Parafuso Cortical de 1,5 - Tabela SUS - Código: 070203066-0 - parafuso diâmetro de 1,5mm, comp. de 3,5mm a 25mm - parafuso emergência 1,8mm, comp. de 3,5mm à 7mm. -416,70-83.340,00 - 03-180-Peça-Placa especifica de titânio para micro fragmentos (2,0 mm) - Tabela SUS - Código: 070205048-2 - placa reta 02 furos médio - placa reta 04 furos regular - médio, longa e extra longa - placa reta 06 furos regular, médio, longa - placa reta 08 furos regular - placa reta 16 furos regular - placa orbital 06 furos - placa orbital 08 furos - placa em Y 04 furos longo - placa em Y regular, médio e longa -placa em L esquerdo 04 furos curta, média e longa - placa em L direito 2x3 furos - placa em L esquerdo 2x3 furos - placa em T regular e longa - placa em T regular - placa em Z direito e esquerdo, regular, médio e longa - placa paullus de avanço de 2mm à 16mm. -1.890,33-340.259,40 - 04-960-Peça-Parafuso Cortical de 2,0 - Tabela SUS - Código: 070203067-8 - parafuso 2,0, comp. 4mm à 25mm - parafuso emergência 2,3 mm, comp. de 5mm à 11mm.-416,70-400.032,00- 05-30-Peça-Placa de reconstrução de titânio para fratura de mandíbula (2,4 a 2,7 mm) Tabela SUS - Código: 070205047-4 - placa reta 2,4mm, 6 furos - placa reta 2,4mm, 8 furos - placa curva 2,4mm, 17 furos - placa angulada dir. e esq. 2,4mm, 4 x 9 furos-placa angulada dir. e esq. 2,4mm 4x17 furos - placa

01-Serra Forte-R\$ 330,00 - 41-Serrote 24"-Peça-05-Ramada Diamante-R\$ 26,00 - 42-Talhadeira chata 12"-Peça-05-Amparo-R\$ 12,00 - 43-Torques para ferreiro armador forjado 12"-Peça-05-Amparo-R\$ 23,00 - 44-Trena de fibra de vidro com 30m-Peça-05-Western-R\$ 19,00 - 45-Trena plástica de 5m com trava-Peça-05-Jomarca-R\$ 7,00 - 46-Trena plástica de 8m com trava-Peça-05-Tramontina-R\$ 17,00 - 47-Trena plástica 3m com trava-Peça-05-Jomarca-R\$ 4,00 - 48-Vanga de bico nº10-Peça-05-Pandolfo-R\$ 17,22.

PA 24624/2013 - ARP 020711/13 - Pregão 150/13 - Fornecedor: BONÍSSIMA COMÉRCIO E SERVIÇOS LTDA - Vigência: 12 meses Ass: 29/10/13. 01-logurte de morango.-Garrafa de 900 ml-64.000-FRUTAP-R\$ 6,90 - 02-logurte de coco.-Garrafa de 900 ml-48.000-FRUTAP-R\$ 6,90 - 03-logurte mix de frutas.-Garrafa de 900 ml-48.000-FRUTAP-R\$ 6,90 - 04-logurte de frutas vermelhas.-Garrafa de 900 ml-64.000-FRUTAP-R\$ 6,90 - 05-Queijo pasteurizado processado sabor prato - fatiado- Kg-18.000- SADIÁ-R\$ 34,41.

PA 26321/2013 - ARP 020511/13 - Pregão 234/13 - Fornecedor: B.N.P. COMERCIAL LTDA - Vigência: 12 meses Ass: 24/10/13. -1-Prato fundo em vidro temperado -peça-120.000-DURALEX SANTA MARINA ASTRAL INCOLOR 0008.00-R\$ 4,86 - 2-Colher tipo sobremesa, -peça-120.000-BACKER BACKER VANGUARDA 01.035.02-R\$ 2,05 - 3-Colher tipo sopa -peça-120.000-BACKER BACKER VANGUARDA 01.034.02-R\$ 2,11. - 4-Garfo de mesa -peça-120.000-BACKER BACKER VANGUARDA 01.026.02-R\$ 2,11. - 5- Faca de mesa -peça-120.000-BACKER BACKER VANGUARDA 01.045.02-R\$ 2,63.

PA 37911/2013 - ARP 011811/2013 - Pregão 113/13 - Fornecedor: POLOS DISTRIBUIDORA DE COMPONENTES ELETRONICOS E VARIEDADES LTDA-EPP - Vigência: 12 meses Ass: 29/07/13. - 01-Pilha alcalina grande - -CT-400-GP / IMPORTADO -R\$ 7,00 - 02-Pilha alcalina pequena -CT-4.200-GP / IMPORTADO -R\$ 3,40 - 03-Pilha alcalina média-CT-1.500-GP / IMPORTADO -R\$ 5,20 - 4-Pilha alcalina AAA palito -CT-6.000-GP / IMPORTADO -R\$ 1,70 - 05-Bateria de 9V - PÇ-500-GP / IMPORTADO -R\$ 4,60.

PA 44041/2013 - ARP 020411/13 - Pregão 240/13 - Fornecedor: RF TEIXEIRA-ME- Vigência: 12 meses Ass: 24/10/13 - 01-Fralda descartável para criança, formato anatômico, contendo no mínimo 3 elásticos nas pernas para melhor ajuste, com cobertura interna de falso tecido, com barreira lateral anti- vazamento e película adicional que permita rápida passagem de fluido para a camada que contenha material ultra absorvente que retenha a umidade longe da pele do bebê, fita adesiva na cobertura externa impermeável com sistema abre e fecha para fixação. Tamanho: Grande, peso de 8 até 13 quilos. Embalagem: Mínimo 7 e máximo 12 unidades.-peça-420.000-BABY FRAL PLUS/ BIOFRAL INFANTIL TAMANHO G/ NACIONAL -R\$ 0,51

02-Fralda descartável para criança, formato anatômico, contendo no mínimo 3 elásticos nas pernas para melhor ajuste, com cobertura interna de falso tecido, com barreira lateral anti- vazamento e película adicional que permita rápida passagem de fluido para a camada que contenha material ultra absorvente que retenha a umidade longe da pele do bebê, fita adesiva na cobertura externa impermeável com sistema abre e fecha para fixação. Tamanho: Extra Grande, acima de 13 quilos. Embalagem: Mínimo 7 e máximo 12 unidades.-peça-420.000-BABY FRAL PLUS/ BIOFRAL INFANTIL TAMANHO EXG/ NACIONAL -R\$ 0,51.

PA 51388/2013 - ARP 020911/13 - Pregão 224/13 - Fornecedor: PLENACOM COMERCIAL LTDA- EPP - Vigência: 12 meses Ass: 29/10/13. - 01-Hipoclorito de cálcio granulado -Balde com 10 kg.-Kg-4.000-CRIS AGUA-R\$ 10,70. - 02-Clarificante decantador -Litro-120-CRIS AGUA-R\$ 7,80. - 03-Redutor de Ph -Litro-300-CRIS AGUA-R\$ 7,50. - 04-Limpa borda antiespumante -Litro-150-CRIS AGUA-R\$ 8,70. - 05-Algicida de manutenção -Litro-30-CRIS AGUA-R\$ 7,50. - 06-Barrilha leve -kg-100-CRIS AGUA-R\$ 6,28. - 07-Estabilizador de cloro - Kg-20-CRIS AGUA-R\$ 13,00. 08-Kit para indicação de cloro e Ph - Estojo-10-CRIS AGUA-R\$ 21,46. - 09-Refil de indicador de pH - Frasco-20-CRIS AGUA-R\$ 4,75. - 10-Refil de indicador de cloro -Frasco-30-CRIS AGUA-R\$ 4,72. - 11-Rodo aspirador tipo Jumbo -Peça-06-CRIS AGUA-R\$ 31,25. - 12-Mangueira em PVC flutuante de 1 ½", -Metro-100-CRIS AGUA-R\$ 5,39. - 13-Ponteira em PVC - Jogo-06-CRIS AGUA-R\$ 4,06. 14-Cabo de 6m em alumínio para aspiração de piscina- Peça-04-CRIS AGUA-R\$ 68,90.

PA 54569/2013 - ARP 020611/13 - Pregão 209/13 - Fornecedor: SELDORADO COMÉRCIO DE ALIMENTOS LTDA - Vigência: 12 meses Ass: 29/10/13. - 1-Amido de milho -Quilo-8.928-Sustentare / Sustentare Produtos Alimentícios Ltda-R\$ 3,73. - 2-Farinha de mandioca torrada -Quilo-26.784-Vascaína / Daros Comércio de Cereais Ltda-R\$ 3,21. - 3-Farinha de milho amarela -Quilo-26.784-Campo Largo / Moinho Campo Largo Ind. e Com. Ltda-R\$ 1,78. 4-Farinha de trigo -Quilo-25.200-Globo / Moinho Globo Alimentos S/ A-R\$ 2,41. - 5-Fubá de milho -Quilo-27.360-Campo Largo / Moinho Campo Largo Ind. e Com. Ltda-R\$ 1,22.

PA 55459/2013 - ARP 22311/13 - Pregão 164/13 - Fornecedor: ORTOCIR ORTOPEDIA CIRURGIA LTDA - Vigência: 12 meses Ass: 26/11/13. 01-30-Pc-Haste flexível em titânio: diâmetro de 1,5mm, 2,0mm, 2,5mm 3,0mm, 3,5mm, 4,0mm 4,5mm, 5,0mm, com comprimento de 450mm. Acompanha caixa de instrumental simples com cortador específico. Marca: Ortho Select. Fabricante: Ortho Select. - Unitária-R\$ 2.050,00.

PA 60597/2013 - ARP 020811/13 - Pregão 246/13 - Fornecedor: PLENACOM COMERCIAL LTDA- EPP - Vigência: 12 meses Ass: 29/10/13. - 01-Brocha retangular de nylon -Peça-240-TIGRE-R\$ 10,58. - 02-Corante amarelo - Bisnaga-600-JUNTA LIDER-R\$ 2,36 - 03-Corante vermelho -Bisnaga-600-JUNTA LIDER-R\$ 2,36. - 04-Corante azul - Bisnaga-600-JUNTA LIDER-R\$ 2,36. 05-Corante verde -Bisnaga-600-JUNTA LIDER-R\$ 2,36. - 06-Corante marrom -Bisnaga-600-JUNTA LIDER-R\$ 2,36. - 07-Corante ocre, - Bisnaga-600-JUNTA LIDER-R\$ 2,36. 08-Corante castanho -Bisnaga-600-JUNTA LIDER-R\$ 2,36. - 09-Pigmento sintético micro pulverizado indicado para colorir pisos -.Caixa-

1800-ALPHALIDER-R\$ 5,95. - 10-Pigmento sintético micro pulverizado - Caixa-3600-ALPHALIDER-R\$ 5,95. - 11-Pigmento sintético micro pulverizado -Caixa-600-ALPHALIDER-R\$ 5,95. - 12-Pigmento sintético micro pulverizado -Caixa-600-ALPHALIDER-R\$ 5,95. 13-Pigmento sintético micro pulverizado indicado para colorir pisos -Caixa-600-ALPHALIDER-R\$ 5,95. 14-Pigmento sintético micro pulverizado indicado para colorir pisos -Caixa-600-ALPHALIDER-R\$ 5,95. - 15-Pigmento sintético micro pulverizado indicado para colorir pisos -Caixa-600-ALPHALIDER-R\$ 5,95. - 16-Rolo de espuma com cabo 09cm-Peça-240-ROMA-R\$ 3,43. - 17-Rolo de lã com cabo de 15cm-Peça-360-ROMA-R\$ 8,52. - 18-Rolo de lã com cabo de 23cm-Peça-240-ROMA-R\$ 17,82. - 19-Tinta acrílica para piso exterior -Lata-60-SUPREMACOR-R\$ 94,98. - 20-Tinta acrílica para piso exterior -Lata-60-SUPREMACOR-R\$ 94,98. - 21-Tinta acrílica para piso exterior -Lata-60-SUPREMACOR-R\$ 94,98. - 22-Tinta acrílica para piso exterior -Lata-60-SUPREMACOR-R\$ 94,98. - 23-Tinta acrílica para piso exterior -Lata-60-SUPREMACOR-R\$ 94,98. - 24-Tinta acrílica para piso exterior -Lata-60-SUPREMACOR-R\$ 94,98. - 25-Tinta asfáltica para concreto lata com 18 litros, -Lata-240-OTTO-R\$ 206,27. - 26-Tinta esmalte a base de água, amarelo, galão com 3,6 litros-Galão-240-SUPREMACOR-R\$ 53,99. - 27-Tinta esmalte a base de água, azul, galão com 3,6 litros-Galão-240-SUPREMACOR-R\$ 53,99. - 28-Tinta esmalte a base de água, branco, galão com 3,6 litros-Galão-240-SUPREMACOR-R\$ 53,99. - 29-Tinta esmalte a base de água, gelo, galão com 3,6 litros-Galão-240-SUPREMACOR-R\$ 53,99. - 30-Tinta esmalte a base de água, preto, galão com 3,6 litros-Galão-240-SUPREMACOR-R\$ 53,99. - 31-Tinta esmalte a base de água, vermelho, galão com 3,6 litros-Galão-240-SUPREMACOR-R\$ 53,99. - 32-Tinta esmalte a base de água, verde, galão com 3,6 litros-Galão-240-SUPREMACOR-R\$ 53,99. - 33-Tinta esmalte sintético amarelo galão 3,6 litros-Galão-240-SUPREMACOR-R\$ 41,99. - 34-Tinta esmalte sintético azul galão 3,6 litros-Galão-240-SUPREMACOR-R\$ 41,99. - 35-Tinta esmalte sintético branco galão 3,6 litros-Galão-240-SUPREMACOR-R\$ 41,99. - 36-Tinta esmalte sintético gelo galão 3,6 litros-Galão-240-SUPREMACOR-R\$ 41,99. - 37-Tinta esmalte sintético preto galão 3,6 litros-Galão-240-SUPREMACOR-R\$ 41,99. - 38-Tinta esmalte sintético verde galão 3,6 litros-Galão-240-SUPREMACOR-R\$ 41,99. - 39-Tinta esmalte sintético vermelho galão 3,6 litros-Galão-240-SUPREMACOR-R\$ 41,99. - 40-Tinta látex PVA cor amarelo, lata com 18litros-Lata-240-SUPREMACOR-R\$ 91,98. - 41-Tinta látex PVA cor branco, lata com 18litros-Lata-240-SUPREMACOR-R\$ 91,98. - 42-Tinta látex PVA cor gelo, lata com 18litros-Lata-240-SUPREMACOR-R\$ 91,98. - 43-Trincha de 19mm-Peça-120-ROMA-R\$ 2,23. - 44-Trincha de 25mm-Peça-120-ROMA-R\$ 2,85. - 45-Trincha de 50mm-Peça-120-ROMA-R\$ 3,55. - 46-Zarcão: anticorrosivo e antioxidante - Galão com 3,6 litros.— SUPREMACOR-R\$ 44,99.

PA 60609/2013 - ARP 021011/13 - Pregão 241/13 - Fornecedor: C.V.S. COMÉRCIO DE ALIMENTOS EIRELI - Vigência: 12 meses Ass: 30/10/13 - 01-Cestas básicas contendo: 02 pacotes de 05 Kg de arroz longo fino tipo 01 - marca CLICK - 01 pacote de 500 gramas de café em pó torrado - marca ITAMBÉ - 03 pacotes de 01 Kg de açúcar refinado - marca ENERGY 03 embalagens de 900 ml de óleo de soja - marca GRANOL - 03 pacotes de 500 gramas de farinha de mandioca crua - marca TOYO - 03 pacotes de 01 Kg de feijão carioca tipo 01 - marca CLICK - 02 pacotes de 400 gramas de leite em pó modificado - marca QUER MAIS - 02 embalagens de 520 gramas de polpa de tomate - marca JUREMA - 02 pacotes de 500 gramas de macarrão tipo espaguete - marca MAMMA - 02 embalagens de 400 gramas de achocolatado em pó - marca MILCAU - 02 pacotes de 200 gramas de biscoito tipo cream cracker - marca BAUDUCCO - 02 pacotes de 200 gramas de biscoito tipo maisena - marca BAUDUCCO - 01 pacote de 01 Kg de farinha de trigo especial - marca MARRAKECH - 01 pacote de 500 gramas de fubá tipo mimoso - marca SINHÁ - 01 embalagem de 700 gramas de goiabada - marca PREDILECTA - 01 pacote de 01 Kg de sal refinado - marca NOBRE - 01 lata de 180 gramas de salsicha - marca ANGLU - 01 embalagem de, aproximadamente, 130 gramas de sardinha - marca RUBI - 02 pacotes de sopa contendo: arroz, batata e frango, com aproximadamente 190 gramas - marca HIKARI - 01 embalagem plástica, reforçada para acondicionar os itens da cesta básica - marca CVS - -PEÇA-3.960-R\$ 66,80.

SECRETARIA DE DESENVOLVIMENTO URBANO

DEPARTAMENTO DE RELAÇÕES DO ABASTECIMENTO

EDITAL - 001/2014 - SDU04

1. Disposições Preliminares

A Secretaria de Desenvolvimento Urbano - SDU através do Departamento de relações do abastecimento, institui pelo presente edital com a finalidade de regularizar o comércio eventual em shows realizados em áreas públicas.

2. Objetivo

Comunicar a quem possa interessar que dos dias **21 de janeiro a 1 de fevereiro de 2014**, estarão abertas as inscrições para participar do sorteio de 25 (vinte e cinco) vagas que dará direito ao contemplado comercializar produtos dos gêneros alimentícios previamente autorizados, em caráter eventual, nos Shows e Eventos realizados em áreas públicas para o exercício de **2014**. Dessas, 20 (vinte) destinadas a pessoas comprovadamente **desempregadas** e 5 (cinco) destinadas a pessoas com deficiência física comprovada por laudo médico.

3. Abrangência

Somente poderão se inscrever para o comércio eventual 1 (uma) pessoa por núcleo familiar. Caso seja constatado a irregularidade deste item haverá a

exclusão imediata dos requerentes. Para famílias que residem no mesmo endereço, deverá apresentar declaração de residência assinada pelo proprietário do imóvel com firma reconhecida pelo proprietário e comprovante de residência

Havendo a constatação a qualquer momento, mesmo que após o sorteio da existência de 2 (dois) ou mais permissionários do mesmo núcleo familiar, haverá a exclusão imediata dos permissionários, cabendo recurso no prazo máximo de 30 dias. A constatação poderá ser feita por qualquer funcionário público ou por denúncia que será apurada pelo departamento competente.

4. Inscrições

As inscrições para participação do sorteio deverão ser efetuadas em qualquer unidade do Fácil de 2ª feira à 6ª feira das 08:00 às 17:00 h e na unidade da Av. Bom Clima nº 90 - Bom Clima (de 2ª feira à 6ª feira das 08:00 às 20:00 h e os sábados das 08:00 às 13:00 h), mediante ordem de anexo a ser juntada ao **Processo Administrativo nº 76693/2013** a ser informado em requerimento no momento do protocolo e apresentação de cópias e originais dos documentos abaixo:

a) Documento de identificação (RG) do titular;

b) Cadastro de Pessoa Física - C.P.F.;

c) Comprovante de residência (escritura, registro do imóvel, água, luz, ou telefone)

d) No caso de não haver comprovante de residência em nome do requerente deverá apresentar declaração de residência com firma reconhecida em cartório do proprietário do imóvel, contrato de locação com firma reconhecida do proprietário ou documento que comprove sua residência.

e) Original e cópia da carteira profissional constando 1ª folha frente e verso e folha constando a demissão do último emprego.

5. Sorteio

O Sorteio das vagas entre os inscritos ocorrerá no dia **06 de Fevereiro de 2014, às 10:00h**, nas dependências do Centro Municipal de Educação Adamastor - sito à Av Monteiro Lobato, 734 - Macedo - Guarulhos - SP, que selecionará entre os interessados habilitados 25 (vinte e cinco) vagas para ocupação na primeira chamada e 5 (cinco) para cadastro reserva que ocuparão automaticamente em sua ordem de sorteio as vagas remanescentes por motivo de desistência ou não atendimento aos requisitos previstos no presente edital.

O requerente deverá estar presente no sorteio, sendo que, em caso de doença o representante deverá apresentar atestado médico e procuração com firma reconhecida e atualizada.

Somente adentrarão ao local do sorteio o contribuinte inscrito ou seu representante, nos termos descrito acima.

6. Cancelamento

Poderá ser cancelada a autorização supra citada, a critério da administração mediante justificativa técnica dos setores envolvidos

Mediante notificações emitidas para o permissionário quanto ao descumprimento das regras adotadas pela secretaria.

O permissionário que acumular 3 faltas consecutivas ou 5 faltas durante o ano, perderá a permissão para o comércio.

7. Convocação

Os permissionários serão convocados mediante a necessidade do evento, podendo ser em sua totalidade ou parcialmente.

Quando a convocação for parcial ocorrerá da forma que segue:

a) Iniciará pelo 1º (primeiro) permissionário até a quantidade necessária para o evento.

b) O evento subsequente será inicializado pelo próximo da lista ao evento anterior.

c) Quando a contagem do permissionário chegar ao de nr 25 retornará ao nr 1.

d) Na existência de um evento que necessite de todos os permissionários, haverá a interrupção da contagem parcial, iniciando-se de onde parou no próximo evento parcial.

O permissionário que for convocado e não comparecer ao evento será considerado como falta.

Na impossibilidade do permissionário comparecer ao evento, o mesmo deverá no momento da convocação expressar seu desinteresse para o evento. Vale ressaltar que a desistência antecipada para o evento não será contado como falta, porém perderá a posição nesta rodada de convocação.

8. Alvará Sanitário

Os requerentes contemplados somente poderão praticar as atividades comerciais em posse da autorização a título precário expedida pela SDU-DRAB, bem como do Alvará Sanitário.

O Alvará Sanitário para comercialização de gêneros alimentícios será emitido pela Secretaria da Saúde - Departamento de Higiene e Prevenção Sanitária, mediante Guia de encaminhamento expedida pela SDU-DRAB.

9. Documentos

Os requerentes contemplados deverão apresentar até o dia **28 de Fevereiro de 2014**, junto a Secretaria de Desenvolvimento Urbano - DRAB - Departamento de Relações do Abastecimento os seguintes documentos:

a) Protocolo da solicitação de Alvará Sanitário;

B) Termo de compromisso assinado pelo requerente (expedida pela SDU/DRAB);

Documento que comprove a posse do equipamento nos padrões impostos para o trabalho eventual - De acordo com as Normas que seguem no item 10.

O requerente contemplado que não apresentar a documentação exigida conforme datas acima descrita, será declarado desistente e a vaga será preenchida conforme previsto nos procedimentos do chamamento, utilizando cadastro reserva em sua ordem e em caráter imediato.

10. Normas

Os requerentes habilitados sujeitar-se-ão a cumprir normas, padrões e procedimentos determinados pela SDU-DRAB e pela SS-DHPS conforme segue:

1. Apresentar recibo de recolhimento das taxas de comércio eventual, expedição de alvará e ocupação

de solo e preço publico (quando for o caso) previstas nas leis 4684/95 e 3565/89;

2. Cumprir com horário de início e término das atividades comerciais de acordo com o determinado e acertado pela Administração e especificado na autorização;

3. O permissionário que faltar por 3 eventos consecutivos sem justificativa médica ou 5 faltas no ano será considerado desistente e substituído pelo cadastro reserva;

4. O permissionário que estiver em débito com os cofres públicos no que tange a atividade eventual não poderá ter sua licença expedida, e não exercerá a atividade até a quitação do débito;

5. O permissionário que acumular 03 (três) parcelas em atraso terá sua autorização revogada e a vaga será colocada a disposição do respectivo suplente, se assim houver;

6. O permissionário autorizado deverá estar presente durante todo o período das atividades comerciais portando a autorização e credencial;

7. Utilizar barraca medindo 3m x 3m , cobertura superior branca e saia frontal e lateral vermelha;

8. Utilizar extintor de pó químico peso mínimo de 4kg;

9. Utilizar equipamentos de higiene para o autorizado e seus auxiliares (avental branco/touca e luva);

10. Utilizar equipamentos de conservação térmica permitido: Isopores e caixas térmicas;

11. Utilizar geradores, lanternas e bateria uma vez que não será permitido qualquer tipo de ligação na rede elétrica local fora dos padrões determinados pela concessionária de Energia Elétrica (Bandeirantes);

12. Utilizar equipamentos de aquecimento abastecido somente a gás GLP;

13. No uso do GLP para chapas e estufas utilizar mangueras de metal flexível;

14. No uso de GLP para fritadeiras utilizar mangueras de alta pressão;

15. Somente comercializar produtos autorizados de acordo com a legislação e Código Sanitário;

16. Estar em dia junto aos cofres municipais, no que se refere a autorizações e licenças emitidas por este DRAB, inclusive de exercícios anteriores.

17. Estar desempregado.

18. O permissionário deverá comparecer a todas as reuniões em que for convocado. A ausência as reuniões contará como falta.

19. Os casos não previstos neste edital serão resolvidos à critério da SDU/DRAB.

O não cumprimento das determinações acima citadas implicará no encerramento imediato das atividades comerciais, bem como desmontagem e retirada do equipamento; e estarão sujeitos as aplicações das penalidades previstas na legislação vigente.

11. Valor

Será cobrado o valor comercio eventual no valor de 712,32, taxa para expedição de alvará R\$ 14,25 e TLOS R\$ 19,22, totalizando R\$ 745,79 para o comercio eventual até Dezembro de 2014 que será dividido em 4 parcelas iguais.

EDITAL Nº 009/2014 - SDU 04.03

Pelo presente edital, o Departamento de Relações de Abastecimento torna público a todos quanto o presente Edital virem, ou dele conhecimento tiver,ou interessar possa, que a Licença de Funcionamento exarada no PA 24636/2000 (microfiliado) em 26/08/2003, razão social: **FRANCISCO GUALBERTO SILVA CONFITEARIA ME- CFM 94059**, estabelecido à Rua Tres, 95 - Jardim Guaracy - Guarulhos - SP , foi **CASSADA**, por não atendimento ao artigo 57 do Decreto 23.202/05, através do PA 66.749/2013.

EDITAL Nº 010/2014 - SDU 04.03

Pelo presente edital, o Departamento de Relações de Abastecimento torna público a todos quanto o presente Edital virem, ou dele conhecimento tiver,ou interessar possa, que a Licença de Funcionamento nº 1001/2010 de 17/05/2010, expedida no PA 8325/2004 (microfiliado), razão social: **BODY'S FITNESS S/C LTDA- CFM 111685**, estabelecido à Rua Martinho Polillo, 326 - Gopóuva - Guarulhos - SP , foi **CASSADA**, nos termos do disposto do § 3º do artigo 2º do Decreto Municipal 23.487/05, através do PA 44.830/2013.

EDITAL Nº 011/2014 - SDU 04.03

Pelo presente edital, o Departamento de Relações de Abastecimento torna público a todos quanto o presente Edital virem, ou dele conhecimento tiver,ou interessar possa, que a Licença de Funcionamento MEI nº 1674/2013 de 27/06/2013, expedida no PA 43.366/2013 razão social: **MARIA LUIZA DE JESUS GUILHERMINO - Nome Fantasia: LANCHONETE DA LUIZA** estabelecido à Rua Romelândia, 377 - Jardim Santa Cecília - Guarulhos - SP , foi **CASSADA**, nos termos do exposto no inciso II do artigo 298 da Lei Municipal 3573/90, em virtude do local não atender as exigências das legislações sanitárias para a atividade de lanchonete, de acordo com informações contidas através do PA 46.962/2013.

SECRETARIA DA SAÚDE

DEPARTAMENTO ADMINISTRATIVO E FINANCEIRO DA SAÚDE

Por deliberação da(s) autoridade(s) competente(s), nos termos da legislação vigente, tornam-se públicos os seguintes atos administrativos:

EXTRATO DE CONVÊNIO

PROCESSO: 76283/2013-SS - CONVÊNIO Nº. 01722/2013-FMS. CONCEDENTE: PMG / Secretaria Municipal de Saúde. ENTIDADE: ASSOCIAÇÃO PROREDE SAÚDE VERIFICAÇÃO DE OBITOS GUARULHOS. Assinatura: 30/12/2013. Vigência: até 31/12/2014. Finalidade: Promoção de ações de conservação manutenção do equipamento público para o alcance dos objetivos elencados e constatados pela comunidade, pelos conselheiros gestores, assim como pelos trabalhadores. Valor estimado deste Convênio: R\$ 42.000,00 (Quarenta e dois mil reais).

EXTRATO DE TERMO DE PRORROGAÇÃO

PROCESSO: 2066/2012-SS - TERMO DE

PRORROGAÇÃO Nº 65-02/2013-FMS - CONVÊNIO Nº 0222/2012-FMS - CONVENIENTE: PMG / Secretaria Municipal de Saúde. **CONVENIADA:** ASSOCIAÇÃO PROREDE SAÚDE BAMBI. Assinatura: 30/12/2013. Finalidade do termo: Prorrogação do prazo de vigência por mais 12 (doze) meses. Vigência: 01/01/2014 a 31/12/2014. Valor: R\$ 18.000,00 (Dezoito mil reais).

PROCESSO: 30650/2008-SS – TERMO DE PRORROGAÇÃO Nº 118-03/2013-FMS - CONVÊNIO Nº 01822/2009-FMS - CONVENIENTE: PMG / Secretaria Municipal de Saúde. **CONVENIADA:** ASSOCIAÇÃO PROREDE SAÚDE JOVAIA. Assinatura: 30/12/2013. Finalidade do termo: Prorrogação do prazo de vigência por mais 12 (doze) meses. Vigência: 01/01/2014 a 31/12/2014. Valor: R\$ 30.000,00 (Trinta mil reais).

PROCESSO: 33186/2012-SS – TERMO DE PRORROGAÇÃO Nº 123-02/2013-FMS - CONVÊNIO Nº 01322/2012-FMS - CONVENIENTE: PMG / Secretaria Municipal de Saúde. **CONVENIADA:** ASSOCIAÇÃO PROREDE SAÚDE PRIMAVERA. Assinatura: 30/12/2013. Finalidade do termo: Prorrogação do prazo de vigência por mais 12 (doze) meses. Vigência: 01/01/2014 a 31/12/2014. Valor: R\$ 24.000,00 (Vinte e quatro mil reais).

PROCESSO: 59570/2008-SS – TERMO DE PRORROGAÇÃO Nº 128-03/2013-FMS - CONVÊNIO Nº 02622/2009-FMS - CONVENIENTE: PMG / Secretaria Municipal de Saúde. **CONVENIADA:** ASSOCIAÇÃO PROREDE SAÚDE PONTE GRANDE. Assinatura: 30/12/2013. Finalidade do termo: Prorrogação do prazo de vigência por mais 12 (doze) meses. Vigência: 01/01/2014 a 31/12/2014. Valor: R\$ 24.000,00 (Vinte e quatro mil reais).

PROCESSO: 35583/2012-SS – TERMO DE PRORROGAÇÃO Nº 132-02/2013-FMS - CONVÊNIO Nº 01822/2012-FMS - CONVENIENTE: PMG / Secretaria Municipal de Saúde. **CONVENIADA:** ASSOCIAÇÃO PROREDE SAÚDE VILA RIO DE JANEIRO. Assinatura: 30/12/2013. Finalidade do termo: Prorrogação do prazo de vigência por mais 12 (doze) meses. Vigência: 01/01/2014 a 31/12/2014. Valor: R\$ 24.000,00 (Vinte e quatro mil reais).

PROCESSO: 30641/2008-SS – TERMO DE PRORROGAÇÃO Nº 133-03/2013-FMS - CONVÊNIO Nº 01322/2009-FMS - CONVENIENTE: PMG / Secretaria Municipal de Saúde. **CONVENIADA:** ASSOCIAÇÃO PROREDE SAÚDE ITAPEGICA. Assinatura: 30/12/2013. Finalidade do termo: Prorrogação do prazo de vigência por mais 12 (doze) meses. Vigência: 01/01/2014 a 31/12/2014. Valor: R\$ 18.000,00 (Dezoito mil reais).

DEPARTAMENTO DE VIGILÂNCIA EM SAÚDE

Auto de Multa conforme segue:
Nome: Maria Lucia Alves Faria – RG 60.697.49-0 CPF 041.402.978-08
AUTO DE MULTA Nº 60112 de 27/12/2013.
 Infrações do artigo 65 (III) da Lei Municipal 7.114/13, disponível no site www.guarulhos.sp.gov.br
 Auto de Infração nº 53515 de 24/10/2013 às 14h00min.
 Residente a Rua Cararu, nº 94, Jardim Araçongas – Guarulhos/SP
Valor do Auto de Multa: 42.000 UFG's [Noventa e nove reais e cinquenta centavos], que deverá ser recolhida aos cofres públicos dentro do prazo de 05 (cinco) dias, sob pena de cobrança executiva, ou dela recorrer ao Sr. Prefeito Municipal, dentro de 05 (cinco) dias.
 Auto de Infração conforme segue:
Nome: Glória Pereira Lima - RG M 36.655.55 CPF 855.117.306-53
AUTO DE INFRAÇÃO Nº 76853 de 26/12/2013 às 15h00min.
 Infração do Artigo 65 Inciso I e da Lei Municipal 7.114/13, e artigo 4 da Lei Municipal 6.686/10, disponível no site www.guarulhos.sp.gov.br
 Residente a Avenida Três Corações, nº 99 B. Jd Ponte Paraíso – Guarulhos/SP
O mesmo será julgado à revelia se não recolher a multa devida ou recorrer ao Sr. Prefeito Municipal dentro de 5 (cinco) dias.

SECRETARIA DE EDUCAÇÃO

Republicação da Portaria nº 002/2014-SE por erro de imprensa
PORTARIAnº 002/2014 – SE
 O Secretário Municipal de Educação, Professor Moacir de Souza, no uso de suas atribuições legais e com fundamento na legislação regente da matéria, especialmente o Decreto Municipal nº 23.584, de 09 de janeiro de 2006;

RESOLVE:

Art. 1º - Converter a Portaria 101/2013-SE de 25/10/2013, que suspendeu o servidor Alexandre Mello Silva, Técnico em Tecnologia da Informação - CF 45.750, de: **sem prejuízos de seus vencimentos, para: com prejuízos dos seus vencimentos.**

Art. 2º - Esta Portaria entra em vigor na data de sua publicação.

PORTARIA nº 003/2014 – SE

O Secretário Municipal de Educação Professor Moacir de Souza, no uso de suas atribuições legais e considerando o constante no Ofício nº 496/2013 do Conselho Tutelar – Região Pimentas,

RESOLVE:

Art. 1º - Nomear Comissão de Sindicância para apuração dos fatos narrados no Ofício em epígrafe, composta dos servidores abaixo relacionados:

Presidente: Ademar Siqueira - CF 24.423;
Membro: Maurício Vasconcellos - CF 22.342;
Membro: Lucia Miek Matsui - CF 14.355;
Secretário: Roger Cesar Bianchi - CF 55.766.

Art. 2º - Esta Portaria entrará em vigor na data de sua publicação.

PORTARIA nº 004/2014 – SE

O Secretário Municipal de Educação Professor Moacir de Souza, no uso de suas atribuições legais e considerando o constante no Processo Administrativo nº 42.339/2013,

RESOLVE:

Art. 1º - Nomear Comissão de Sindicância para apuração dos fatos narrados no Processo Administrativo em epígrafe, composta dos servidores abaixo relacionados:

Presidente: Ademar Siqueira - CF 24.423;
Membro: Maurício Vasconcellos - CF 22.342;
Membro: Adriana Bernabékegawa - CF 50.371;
Secretário: Roger Cesar Bianchi - CF 55.766.

Art. 2º - Esta Portaria entrará em vigor na data de sua publicação.

PORTARIA Nº 005/2014 – SE O SECRETÁRIO MUNICIPAL DE EDUCAÇÃO, Prof. MOACIR DE SOUZA, no uso de suas atribuições legais;

RESOLVE:

Art. 1º - Incluir os servidores abaixo relacionados para comporem a **COMISSÃO DE RECEBIMENTO DE MATERIAIS DA EDUCAÇÃO:**

Departamento de Planejamento e Informática na Educação:

Alex Amorim do Nascimento, CF 40.263;
 José Marcelo Simão, CF 45.378;
 Rodrigo Marin Peñarrubia, CF 45.407;
 Alexandre Aparecido Pereira, CF 28.650;
 Sidnei Gonçalves Ferreira, CF 12.685;
 Daniel Felipe Bello, CF 21.902;
 Lenita Beltran dos Santos, CF 43.945;
 Davi Pereira Silva, CF 34.752;
 Cintia Aparecida Casagrande, CF 27.363;
 Betina Santos Lopes, CF 58.558;
 Juliane Fernandes da Silva, CF 33.054.

Art. 2º - Esta Portaria entrará em vigor na data de sua publicação.

PORTARIA nº 006/2014 – SE

O Secretário Municipal de Educação Professor Moacir de Souza, no uso de suas atribuições legais e considerando o constante no Processo Administrativo nº 4144/2014,

RESOLVE:

Art. 1º - Nomear Comissão de Sindicância para apuração dos fatos narrados no processo em epígrafe, composta dos servidores abaixo relacionados:

Presidente: Sidnei Freitas São Pedro – CF 4749
Membro: Eliseu Marinho – CF 7167
Secretária: Valéria Raspante de Oliveira – CF 23.175

Art. 2º - Esta Portaria entrará em vigor na data de sua publicação

PORTARIA nº 007/2014 – SE

O Secretário Municipal de Educação Professor Moacir de Souza, no uso de suas atribuições legais e considerando o constante no Processo Administrativo nº 4127/2014,

RESOLVE:

Art. 1º - Nomear Comissão de Sindicância para apuração dos fatos narrados no processo em epígrafe, composta dos servidores abaixo relacionados:

Presidente: Sidnei Freitas São Pedro – CF 4749
Membro: Eliseu Marinho – CF 7167
Secretária: Valéria Raspante de Oliveira – CF 23.175

Art. 2º - Esta Portaria entrará em vigor na data de sua publicação

PORTARIA nº 008/2014 – SE

O Secretário Municipal de Educação Professor Moacir de Souza, no uso de suas atribuições legais e considerando o constante no Processo Administrativo nº 4128/2014,

RESOLVE:

Art. 1º - Nomear Comissão de Sindicância para apuração dos fatos narrados no processo em epígrafe, composta dos servidores abaixo relacionados:

Presidente: Sidnei Freitas São Pedro – CF 4749
Membro: Eliseu Marinho – CF 7167
Secretária: Valéria Raspante de Oliveira – CF 23.175

Art. 2º - Esta Portaria entrará em vigor na data de sua publicação

EXTRATO DE INSTRUMENTO DE CELEBRAÇÃO AO CONVÊNIO

CONVÊNIO nº 006624/2013-SE
 PROCESSO ADMINISTRATIVO nº 59476/2013-SE
 CONCEDENTE: **PREFEITURA DO MUNICÍPIO DE GUARULHOS**

CONVENIENTE: **CONSELHO EDUCACIONAL CEU OTTAWA-UIRAPURU**
 FINALIDADE: **CELEBRAÇÃO DE CONVÊNIO PARA O EXERCÍCIO DE 2013 PROGRAMA DE RECURSOS EDUCACIONAIS DESCENTRALIZADOS - PROREDE**

OBJETO: **COOPERAÇÃO TÉCNICA E FINANCEIRA VISANDO DISCIPLINAR ESFORÇOS CONJUNTOS DOS PARTICIPANTES PARA PROMOVER O DESENVOLVIMENTO DO ENSINO PÚBLICO E GRATUITO NA UNIDADE EDUCACIONAL**

VALOR: **R\$ 11.312,50**
 ASSINATURA: 01/12/2013

PRAZO DE VIGÊNCIA: 01/12/2013 A 31/12/2013
 SERVIDOR RESPONSÁVEL: **MOACIR DE SOUZA**
 EXTRATO DE INSTRUMENTO DE CELEBRAÇÃO AO CONVÊNIO

CONVÊNIO nº 006724/2013-SE
 PROCESSO ADMINISTRATIVO nº 60869/2013-SE
 CONCEDENTE: **PREFEITURA DO MUNICÍPIO DE GUARULHOS**

CONVENIENTE: **CONSELHO EDUCACIONAL CEU JARDIM ROSA DE FRANÇA**
 FINALIDADE: **CELEBRAÇÃO DE CONVÊNIO PARA O EXERCÍCIO DE 2013 PROGRAMA DE RECURSOS EDUCACIONAIS**

DESCENTRALIZADOS - PROREDE
 OBJETO: **COOPERAÇÃO TÉCNICA E FINANCEIRA VISANDO DISCIPLINAR ESFORÇOS CONJUNTOS DOS PARTICIPANTES PARA PROMOVER O DESENVOLVIMENTO DO ENSINO PÚBLICO E GRATUITO NA UNIDADE EDUCACIONAL**

VALOR: **R\$ 11.354,16**
 ASSINATURA: 06/12/2013

PRAZO DE VIGÊNCIA: 06/12/2013 A 31/12/2013
 SERVIDOR RESPONSÁVEL: **MOACIR DE SOUZA**

SECRETARIA DE CULTURA

REPUBLICAÇÃO POR ERRO DE IMPRENSA PROGRAMA MUNICIPAL DE FOMENTO AO TEATRO E À DANÇA PARA A CIDADE DE GUARULHOS

EDITAL DE CONCURSO nº 001/2014-SC - PA. Nº 686/2014

A **SECRETARIA DE CULTURA** torna público que nas datas e local abaixo especificados, receberá os

projetos culturais de teatro e dança, assim como os documentos de habilitação, dos interessados em participar do presente **CONCURSO**, que se processará nos termos deste Edital, em cumprimento à Lei Municipal nº 6.628/2009, que estabelece o **Programa Municipal de Fomento ao Teatro e à Dança para a Cidade de Guarulhos**.

Integram este Edital os seguintes documentos:

Anexo I - Modelo de formulário de apresentação dos projetos culturais (Blocos A a E) e Declarações (Blocos F a L);

Anexo II - Instruções para preenchimento do formulário e informações sobre os anexos obrigatórios;

O Edital e seus anexos poderão ser adquiridos gratuitamente mediante apresentação de dispositivo de armazenamento digital no horário das 8h00 às 16h30, na sede da Secretaria de Cultura sito à Av. Monteiro Lobato, nº 734 – 1º andar – Macedo, Guarulhos, ou ainda através do site: <http://www.guarulhos.sp.gov.br>, no campo destaques.

1. DO OBJETO:

Seleção de projetos que proponham produção com base na pesquisa de linguagem cênica nas áreas de teatro e dança, visando ao aprimoramento e melhor acesso da população aos bens culturais e sua produção, a serem financiados com recursos do **Programa Municipal de Fomento ao Teatro e à Dança para a Cidade de Guarulhos**, instituído pela Lei nº 6.628/2009. A pesquisa mencionada se refere às práticas dramaturgias ou cênicas, mas não se aplica à pesquisa teórica restrita à elaboração de ensaios, teses, monografias e semelhantes, com exceção daquela que se integra organicamente ao projeto artístico.

2. DO LOCAL E DAS DATAS:

Os projetos culturais deverão ser entregues pessoalmente, em 03 (três) volumes, encadernados, com as folhas rubricadas e numeradas, e em envelope lacrado, protocolando-o na sede da **Secretaria de Cultura - Centro Municipal de Educação Adamastor**, sito à Av. Monteiro Lobato, nº 734 - 1º andar - Macedo, Guarulhos, no período de **10 a 21 de março de 2014**, no horário das 9h00 às 17h00, exceto sábado e domingo, **não sendo aceitos, em hipótese alguma, projetos enviados pelo correio ou através de endereço eletrônico, ainda que postados e/ou enviados dentro do prazo previsto para as inscrições dos projetos.**

Na frente do envelope deverá constar o nome do proponente, o nome do projeto e quantidade de folhas que compõem o projeto apresentado;

Em nenhuma hipótese haverá o recebimento de projetos culturais fora do período e horários anteriormente especificados;

3. DA PARTICIPAÇÃO:

3.1. O concurso destina-se a núcleos artísticos, de grupos de teatro e dança representados por pessoa física - maior de 18 (dezoito) anos, residente no município de Guarulhos no mínimo há dois anos ou, pessoa jurídica sem fins lucrativos, de natureza cultural, sediada no município de Guarulhos no mínimo há dois anos. Considera-se núcleo artístico um grupo de artistas que comprove experiência e trajetória na produção cênica no campo do teatro e da dança, sem fins lucrativos e que se responsabilize pela fundamentação e execução do projeto, sendo que no mínimo 70% dos integrantes devem ser residentes em Guarulhos;

3.1.1. É vedada a participação de núcleo artístico ou grupo de teatro ou dança que tenha trajetória inferior a 1 (um) ano;

3.2. Um mesmo proponente não poderá inscrever mais de um projeto objeto deste Edital, com exceção de cooperativas e associações com sede no Município de Guarulhos que congreguem e representem juridicamente núcleos artísticos sem personalidade jurídica própria, que podem inscrever um projeto em nome de cada um destes núcleos. Entende-se como núcleo artístico os artistas e técnicos que se responsabilizem pela fundamentação e execução do projeto, constituindo uma base organizativa de caráter continuado.

3.3. É vedada a participação de integrantes em mais de um núcleo artístico.

3.4. Somente pessoas físicas residentes ou jurídicas sediadas no Município de Guarulhos, que atendam a todas as disposições deste Edital e que não estejam impedidas de contratar com a Administração Pública, poderão concorrer ao Programa objeto deste Edital.

3.5. É vedada a participação:

I - na qualidade de proponentes, os servidores públicos municipais de Guarulhos;

II - É vedada, também, sob quaisquer hipóteses, a participação de:

a) membros da Comissão de Seleção do Programa Municipal de Fomento ao Teatro e à Dança para a cidade de Guarulhos, Conselho Diretor do FunCultura, do Conselho Municipal de Cultura e do Conselho Municipal do Patrimônio Histórico, Artístico, Ambiental e Cultural, titulares ou suplentes, seus cônjuges ou companheiros estáveis e parentes em primeiro grau;

b) membros dos Conselhos citados na alínea anterior que tenham se licenciado ou renunciado a seus mandatos vigentes, antes ou após a publicação do presente Edital;

c) entidades das quais participem direta ou indiretamente quaisquer membros desses Conselhos;

d) órgãos ou projetos da administração pública direta ou indireta da administração pública municipal, estadual ou federal.

III - Não poderão ser contemplados projetos de proponentes já financiados na área de artes cênicas nas duas últimas edições do Fundo Municipal de Cultura – FunCultura.

4. DA APRESENTAÇÃO E HABILITAÇÃO DOS PROJETOS:

Os projetos deverão ser apresentados em 3 (três) vias. Os projetos deverão conter as seguintes informações:

a) Apresentação do projeto cultural, conforme modelo de formulário que acompanha o presente Edital, digitado e sem rasuras (anexo I);

b) Dados gerais do proponente e do grupo, com

currículo completo e comprovações, além do discriminado nos itens 4.2.1 e 4.2.2, conforme o caso;

c) Termo de Ciência e Compromisso (Bloco G), com declaração expressa do proponente de que:

submete-se às condições deste Edital;

confirma como verdadeiras todas as informações prestadas;

declara residir em Guarulhos ou possuir a sua sede há ao menos dois anos;

declara assinar termo contratual onde constará expressamente o compromisso com o cumprimento de todas as exigências, caso seu projeto seja aprovado;

d) Anexos obrigatórios de acordo com a natureza do projeto (conforme instrução do anexo II – parte final).

4.2.1. O proponente, pessoa física deverá apresentar:

a) Cópia da Carteira de Identidade;

b) Cópia do CPF;

c) Comprovante de endereço em Guarulhos (conta de água, luz, telefone, envelope de correspondência de banco ou do poder público), comprovando residência mínima de dois anos na cidade;

d) Na hipótese do projeto ser apresentado por um coletivo ou agrupamento cultural, deverá ser acompanhado de declaração assinada por todos os seus membros indicando seu representante, pessoa física (Bloco H). Desde que haja comprovação da efetiva participação artística do representante do agrupamento no projeto, não haverá qualquer restrição à participação de residentes em outros municípios, desde que estes não ultrapassem em 30% do total de envolvidos no projeto;

Parágrafo único – será necessária a apresentação do comprovante de residência de cada um dos membros do coletivo ou agrupamento cultural, podendo ser conta de água, luz, telefone, envelope de correspondência de banco ou do poder público;

e) No caso de projeto ser apresentado por um coletivo ou agrupamento cultural, será necessária Declaração do proponente no sentido de que seus integrantes não participarão de forma cumulativa de outros projetos financiados com recursos públicos municipais (FunCultura), a qualquer título, em razão de realização de serviços técnicos, profissionais ou artísticos (Bloco I);

f) Declaração de que dispõe de capacidade técnica necessária à realização do projeto (Bloco F).

4.2.2. O proponente, pessoa jurídica, deverá apresentar:

a) Cópia do ato constitutivo da entidade (ata de fundação e posse da diretoria), devidamente registrada;

b) Cópia do estatuto social, devidamente registrado, no caso de sociedades civis, acompanhada da Ata da Diretoria Executiva em exercício devidamente registrada;

c) Cópia da inscrição no Cadastro Nacional de Pessoas Jurídicas (CNPJ), com finalidade cultural, há no mínimo 02 (dois) anos;

d) Cópia da Carteira de Identidade do representante legal habilitado pelo estatuto social,

e) Cópia do CPF do representante legal habilitado pelo Estatuto Social;

f) Relação nominal atualizada dos dirigentes da entidade, com identificação do CPF;

g) Comprovante de endereço do presidente da entidade, bem como de todos os participantes que aderirem ao projeto;

h) Declaração de que dispõe de capacidade técnica necessária à realização do projeto (Bloco F).

4.3. O projeto deverá ser apresentado na seguinte forma:

I – Dados cadastrais:

a) Data e local;

b) Nome, tempo de duração e custo total do projeto;

c) Nome da empresa jurídica, número de CNPJ, endereço e telefone;

d) Nome do responsável pela pessoa jurídica, número de seu RG e CPF, seu endereço e telefone;

e) Nome, RG, CPF, endereço, telefone e endereço eletrônico do representante do núcleo artístico;

II – Objetivos a serem alcançados;

III – Justificativa dos objetivos a serem alcançados;

IV – Plano de trabalho, cuja duração não poderá ser superior a 1 (um) ano, explicitando o desenvolvimento e duração das atividades;

V – Orçamento (Previsão de Custo), que deverá prever todos os recursos financeiros para o desenvolvimento do projeto, tais como:

a) Recursos humanos e materiais;

b) Material de consumo;

c) Locação de Equipamentos;

d) Locação de acessórios específicos;

e) Manutenção e administração de espaço;

f) Produção de espetáculos;

g) Material gráfico e publicações;

h) Divulgação;

i) Fotos, gravações e outros suportes de divulgação, pesquisa e documentação;

j) Outras despesas pertinentes ao objeto, ficando vedada a previsão de despesas a título de taxas de administração, gerência ou similar;

k) Nas propostas e projetos apresentados por núcleos artísticos associados a cooperativas, os orçamentos poderão contemplar, além dos recursos discriminados acima, aqueles destinados ao reembolso das despesas operacionais das cooperativas, como assessoria contábil e jurídica aos seus cooperados.

l) Nos projetos que contemplarem a execução pública e/ou ensaio aberto da obra, o orçamento poderá prever remuneração aos artistas e/ou intérpretes (incluindo diretores e coreógrafos) a título de direitos autorais, conexos aos de autor e/ou de imagem, conforme o caso, nos termos da legislação aplicável, em especial a Lei Federal nº 9610/1998.

m) A remuneração a título de direitos autorais, conexos aos de autor e/ou de imagem será limitada a 20% (vinte por cento) sobre o valor pago na rubrica cachê para cada artista e/ou intérprete, sendo que o orçamento deverá discriminar expressamente os valores e a que título ocorrer a remuneração.

VI - O recolhimento dos valores relativos às

contribuições previdenciárias e demais encargos, tributos e /ou taxas porventura incidentes, de acordo com a natureza da despesa, é de exclusiva responsabilidade do proponente, e deve compor a previsão de custo;

VII - Cronograma da utilização dos recursos previstos no orçamento, conforme o plano de trabalho, contendo as características, objetivos e duração de cada uma das etapas.

VIII - Currículo completo do proponente;

IX - Currículo do núcleo artístico (histórico do núcleo), acompanhado de documentos comprobatórios das atividades mencionadas.

X Currículo individual de todos os componentes do Núcleo Artístico, acompanhado de documentos comprobatórios das atividades mencionadas.

XI - Ficha técnica do projeto relacionando as funções a serem exercidas e o nome de artistas e técnicos confirmados até a data da inscrição.

XII - As seguintes informações quando o projeto envolver produção de espetáculo:

a) Argumento, ou roteiro, ou texto (quando houver) com autorização do autor ou SBAT;

b) Proposta de encenação;

c) Concepções de cenários, figurinos, iluminação e música quando prontas na data de inscrição;

d) Compromisso de temporada a preços populares discriminando o período das apresentações e o preço dos ingressos;

XIII - Informações complementares que o proponente julgar necessárias para a avaliação do projeto.

4.4. A documentação a ser entregue à Secretaria Municipal de Cultura deverá ser acompanhada, ainda, do que segue:

a) Declaração obrigatória do proponente (pessoa física ou jurídica) e de todos os componentes do Núcleo Artístico de que conhecem e aceitam incondicionalmente as regras do Programa Municipal de Fomento ao Teatro e à Dança para a Cidade de Guarulhos, e que se responsabilizam por todas as informações contidas no projeto e pelo cumprimento do respectivo plano de trabalho (Bloco J);

b) Declaração obrigatória firmada por todos os demais envolvidos na ficha técnica concordando em participar do projeto e afirmando que conhecem e aceitam os termos do Programa expressos em lei e neste Edital (Bloco K);

c) Declaração obrigatória (contendo todos os envolvidos no projeto - núcleo artístico e ficha técnica) de que não são servidores públicos municipais e que não possuem impedimento de contratar com o Município de Guarulhos (Bloco J).

d) Declaração do proponente jurídico de que não tem como dirigente membros dos Poderes Executivo, Legislativo e Judiciário, do Ministério Público e do Tribunal de Contas, de qualquer esfera de governo; cônjuges, companheiros, ascendentes ou descendentes de membros do Executivo ou Legislativo do Município de Guarulhos; nem servidor público vinculado ou lotado na Secretaria Municipal de Cultura, bem como seus respectivos cônjuges, companheiros, ascendentes ou descendentes (Bloco L).

e) No caso do proponente ser entidade sem fins lucrativos, declaração de que todos os membros da diretoria não incidem na hipótese de vedação prevista na alínea "c" do item 3.5.

4.5. - Os documentos apresentados devem estar com seu prazo de validade em vigor. Se este prazo não constar do próprio documento ou de lei específica, será considerado o prazo de validade de seis meses, a contar de sua expedição.

4.6 - Não serão aceitos documentos cujas datas e caracteres estejam ilegíveis ou rasurados de tal forma que não permitam sua perfeita compreensão.

4.7. - A documentação exigida deverá ser numerada, rubricada pelo representante legal do proponente e apresentada, preferencialmente, na ordem estabelecida neste edital.

4.8 - A inscrição implica no reconhecimento, pelo proponente, de que conhece e aceita todos os termos e obrigações constantes deste edital.

4.9. Os projetos devem ser organizados em conformidade com o modelo constante do anexo I, seguindo as instruções do anexo II deste Edital, podendo ser acrescentados outros documentos e anexos (além dos obrigatórios) que o proponente julgar pertinentes.

4.10. Não serão aceitos, nem solicitados, até a conclusão do processo de seleção, dados complementares ao projeto cultural após o seu ingresso na Secretaria de Cultura, salvo a ocorrência dos casos previstos no item 6.4;

4.11. Os projetos culturais deverão demonstrar a previsão do recolhimento dos direitos autorais e conexos, quando o proponente pretender se utilizar, total ou parcialmente, de obra de terceiros protegida por esses direitos, bem como, ao longo de sua execução, das contribuições sociais e tributos previstos em lei em razão da contratação de serviços técnico-profissionais ou artísticos. Nos casos omissos, a responsabilidade ficará por conta do proponente.

4.12. Sempre que o projeto mencionar artistas ou técnicos que nele atuarão, com ou sem remuneração, deverá ser apresentada **Declaração de Adesão ao Projeto** (Bloco "k") assinada por eles.

4.13. Toda exibição, apresentação, utilização e circulação dos bens culturais resultantes dos projetos indicados como retorno de interesse público será precedida de análise técnica da Secretaria de Cultura.

4.14. As indicações de locais de exibição e/ou apresentação dos produtos culturais a que se referem o item 4.13 são de responsabilidade do proponente, que, além dessa indicação, tem responsabilidade de prever toda a estrutura necessária para esse fim, como a locação de sonorização, iluminação, técnicos, Datashow, material de divulgação, dentro outros equipamentos necessários para a atividade.

4.15. Os projetos que apresentarem erro de cálculo superior a 1% (um por cento) do valor total do projeto na planilha de previsão de custos ou cronograma de desembolso, bem como não

apresentarem a documentação exigida e os anexos obrigatórios ou outras quaisquer informações essenciais para a emissão de parecer, serão INABILITADOS e não serão avaliados pela Comissão de Seleção do Programa Municipal de Fomento ao Teatro e à Dança para a cidade de Guarulhos.

4.15.1. A Secretaria de Cultura publicará no Boletim Oficial a relação dos projetos **inabilitados**, ou seja, os que não atenderem a quaisquer dos requisitos do item 4 deste Edital, ficando definido o prazo de 5 (cinco) dias úteis para a interposição de recursos.

5. DA COMISSÃO DE SELEÇÃO:

5.1. Considerando que o Art. 12 da Lei Nº 6.628/2009 foi considerado Inconstitucional pelo Tribunal de Justiça do Estado de São Paulo, o Secretário de Cultura publicará em Diário Oficial do Município a composição da Comissão de Seleção do Programa Municipal de Fomento ao Teatro e à Dança para a cidade de Guarulhos, considerando o disposto no Art. 8º da referida Lei.

6. DA AVALIAÇÃO DOS PROJETOS:

6.1. Os projetos **habilitados**, ou seja, que atenderem a todos os requisitos do item 4 deste Edital, serão analisados pela Comissão de Seleção, com base nos seguintes critérios:

a) os objetivos estabelecidos no item 1 do presente edital e art. 1º da Lei Nº 6.628/2009;

b) tempo de existência e trajetória dos grupos de trabalho continuado;

c) clareza e qualidade das propostas apresentadas;

d) o interesse cultural;

e) viabilidade e qualidade na relação entre prazos, recursos e pessoas envolvidas no plano de trabalho;

f) contrapartida social ou benefício à população conforme plano de trabalho;

g) compromisso de temporada a preços populares quando o projeto envolver produção de espetáculos;

h) dificuldade de viabilização do projeto no mercado.

i) o interesse social mais amplo - representado por quotas de doações: quantidade de apresentações públicas gratuitas, doação ao acervo municipal de parcela da edição quando o projeto resultar em obra de caráter permanente (livros, vídeos, entre outros) ou outras formas, dependendo da natureza do projeto;

j) a demanda cultural do município - a importância do projeto para a cidade, sua abrangência, tanto territorial quanto de atendimento a um maior número de pessoas, sua possibilidade de organização de segmentos da população e de continuidade de sua circulação;

k) que visem a exibição, utilização e circulação dos bens culturais deles resultantes;

l) clareza e coerência, com relação aos objetivos pretendidos e,

m) previsão de custos, levando-se em conta a relação custo-benefício;

n) capacidade técnica comprovada por meio de Atestados, Declarações e outros documentos que comprovem experiência anterior na gestão de projetos/atividades culturais.

6.1.1. Com base nos critérios definidos no item 6.1., os projetos serão pontuados de 0,00 (zero) a 70,00 (setenta) pontos, em que cada um dos integrantes da Comissão de Seleção pontuará o projeto de 0,00 (zero) a 10,00 (dez) pontos, justificando expressamente a nota dada a cada um dos critérios.

6.2. Cabe ao proponente buscar as informações sobre o andamento de seu processo junto à Secretaria de Cultura.

6.3. Os proponentes dos projetos que **forem contemplados** com o financiamento do Programa Municipal de Fomento ao Teatro e à Dança deverão apresentar, **somente quando solicitados**, como condição indispensável para a assinatura do Termo de Compromisso, os seguintes documentos:

6.3.1. O proponente, **pessoa física** deverá apresentar:

a) **Certidão Negativa de Tributos Mobiliários**, em razão de sua necessária inscrição como autônomo e **Certidão Negativa de Tributos Imobiliários**, na hipótese de possuir imóvel em seu nome (IPTU). Caso o proponente não possua imóvel, a Certidão a ser solicitada será a de **Inexistência de Cadastro Imobiliário**, todas expedidas pela Central de Atendimento ao Cidadão - Fácil;

b) **Certidão Conjunta Negativa de Débitos Relativos aos Tributos Federais e à Dívida Ativa da União**, obtida através do site da Receita Federal (www.receita.fazenda.gov.br);

c) **Comprovante de inscrição como autônomo**, em ramo de atividade correlata ao projeto contemplado, junto ao Cadastro Fiscal Mobiliário, obtido junto à Central de Atendimento ao Cidadão - Fácil;

d) **Cópia do comprovante de inscrição no PIS/PASEP ou NIT;**

e) **Declaração de que dispõe de capacidade técnica necessária à realização do projeto;**

f) Relação nominal dos integrantes que aderiram ao projeto seguida da Declaração do proponente no sentido de que estes não participarão de forma cumulativa de outros projetos financiados com recursos públicos municipais (FunCultura), a qualquer título, em razão de realização de serviços técnicos, profissionais ou artísticos;

6.3.2. O proponente, **pessoa jurídica**, deverá apresentar:

a) Certidão Negativa de Falência;

b) Comprovante de Inscrição no Cadastro Municipal;

c) Certidão Negativa de Tributos Mobiliários e Imobiliários do Município, expedida pela Central de Atendimento ao Cidadão - Fácil;

d) Certidão de Regularidade do Fundo de Garantia por Tempo de Serviço, fornecida pela Caixa Econômica Federal (www.caixa.gov.br);

e) Certidão Relativa a Contribuições Previdenciárias (INSS) (www.receita.fazenda.gov.br);

f) Certidão Conjunta Negativa de Débitos Relativos aos Tributos Federais e à Dívida Ativa da União (www.receita.fazenda.gov.br);

g) Certidão Negativa de Débitos Trabalhistas (<http://www.tst.jus.br/certdao>);

h) Certificado de regularidade com a Fazenda

Estadual;

i) RAIS;

j) GFIP;

k) Relação de funcionários contratados, detalhando a remuneração e benefícios;

l) Relatório de previsão de receitas e despesas;

m) Balanço do ano anterior;

n) Parecer do Conselho Fiscal do ano anterior, no tocante ao balanço;

o) Declaração do administrador da entidade sobre a inexistência de qualquer outro débito com as Fazendas da União, Estados e Municípios;

p) Declaração de que não há, dentre os diretores ou funcionários da entidade, servidores públicos municipais ou parentes, nos termos da Súmula Vinculante nº 13 do Supremo Tribunal Federal, bem como o que dispõe a alínea "c" do item 3 deste Edital;

q) Declaração de que dispõe de capacidade técnica necessária à realização do projeto;

r) Declaração de que respeitará os princípios da impessoalidade, moralidade e economicidade quando da compra de bens de valor com recursos oriundos do Poder Público, mediante realização de pesquisa de preços, sendo certo que somente se aceitará despesas efetuadas por depósito bancário identificado, cartão de débito automático, ou similar, ou por intermédio de cheque nominal;

s) Relação nominal dos integrantes que aderiram ao projeto seguida da Declaração do proponente no sentido de que estes não participarão de forma cumulativa de outros projetos financiados com recursos públicos municipais (FunCultura), a qualquer título, em razão de realização de serviços técnicos, profissionais ou artísticos.

6.4. O proponente é responsável, sob as penas da lei, pela comunicação, a qualquer tempo, de fato ou evento posterior à entrega dos documentos que venha a alterar sua situação ou a situação do projeto quanto à capacidade técnica, artística, jurídica, idoneidade financeira e regularidade fiscal.

6.5. O prazo limite para a assinatura do termo de compromisso será de quinze dias úteis, podendo ser prorrogado por igual período uma única vez.

6.6. A Secretaria da Cultura oferecerá plantão de dúvidas, oportunidade em que os interessados poderão receber orientações gerais sobre os procedimentos para inscrição dos projetos nos termos deste Edital, **nos dias 24 e 25 de fevereiro de 2014**, no horário das 09h00 às 20h00, no Centro Municipal de Educação Adamastor, sito à Av. Monteiro Lobato, 734, 1º andar - Macedo, Guarulhos.

7. DA TRAMITAÇÃO DOS PROJETOS:

7.1. A tramitação dos projetos culturais obedecerá as seguintes instâncias:

1º) Equipe da Secretaria de Cultura, responsável pelo assessoramento técnico/administrativo da Comissão de Seleção do Programa Municipal de Fomento ao Teatro e à Dança de Guarulhos, nomeados por meio de portaria específica a ser publicada no Diário Oficial do Município;

2º) Comissão de Seleção do Programa Municipal de Fomento ao Teatro e à Dança de Guarulhos, responsável pela seleção dos projetos culturais.

8. DA RESPONSABILIDADE DAS PARTES

8.1. Do executor do projeto:

a) aplicar os recursos recebidos na forma aprovada em seu plano de trabalho, sendo vedada qualquer alteração em sua aplicação sem a expressa autorização da Secretaria de Cultura.;

b) prestar conta dos valores recebidos, na forma e nos prazos definidos;

c) encaminhar para aprovação expressa da Secretaria de Cultura, antes de produzidos em larga escala, arte final com logomarca da Prefeitura de Guarulhos e do Programa Municipal de Fomento ao Teatro e à Dança de Guarulhos, dos produtos culturais produzidos, como programas de espetáculos,

materiais de divulgação de cursos, capas de livros, inclusive os materiais de divulgação dos projetos, tais como: folders, filipetas, cartazes, banners, faixas, entre outros, **sendo vedada a inclusão de logomarca de terceiros;**

d) Caso, antecipadamente, haja previsão, no custo do projeto, de apoio cultural por parte de terceiros, a inclusão da logomarca do apoiador cultural poderá ser permitida, desde que previamente autorizada pela Secretaria de Cultura, oportunidade em que será levado em consideração o valor financiado pelo Programa e o valor do apoio cultural oferecido;

e) As dimensões das logomarcas da Prefeitura de Guarulhos e do Programa Municipal de Fomento ao Teatro e à Dança de Guarulhos e, excepcionalmente de terceiros, se for o caso, deverão obedecer os critérios de medidas constantes no Manual de Uso das Marcas que será fornecido juntamente com o Manual de Prestação de Contas;

f) O produtor cultural se obriga, no momento do início da realização da atividade de lançamento do produto cultural, a dar o devido crédito de financiamento ao Programa Municipal de Fomento ao Teatro e à Dança de Guarulhos, nos moldes de texto a ser fornecido pela Comissão de Seleção do Programa Municipal de Fomento ao Teatro e à Dança de Guarulhos. Se, por alguma razão de ordem estética/artística, devidamente justificada, o crédito não puder ser realizado no início da atividade, este deverá ser realizado no seu encerramento ;

g) Manter a Secretaria de Cultura informada sobre todas as fases de execução do projeto;

h) Informar, nas entrevistas concedidas à imprensa escrita, falada e/ou eletrônica, sobre o financiamento do projeto pelo Programa Municipal de Fomento ao Teatro e à Dança de Guarulhos.;

i) prever, preferencialmente, a utilização de espaços públicos para a apresentação dos produtos resultantes do financiamento dos projetos culturais, de forma gratuita à população, ou a preços populares;

j) prever, ainda, quando da realização de atividades diversas pertinentes ao projeto, custos de produção para sua realização, como a contratação de sonorização, iluminação, técnicos, Datashow, material de divulgação, dentro outros equipamentos necessários para a realização da atividade;

k) apresentar relatórios de desenvolvimento do plano de trabalho e execução do projeto apresentado;

8.2. Da Secretaria de Cultura - Programa Municipal de Fomento ao Teatro e à Dança de Guarulhos:

a) realizar o repasse dos recursos;

b) acompanhar e fiscalizar o desenvolvimento do plano de trabalho e a execução dos projetos, a partir dos relatórios apresentados pelos autores dos projetos selecionados;

c) encaminhar à apreciação do Prefeito Municipal relatório das atividades desenvolvidas pelo Programa Municipal de Fomento ao Teatro e à Dança de Guarulhos, instruído com a prestação de contas;

9. Disposições Gerais:

9.1. Os autores dos projetos selecionados terão o prazo de 5 (cinco) dias úteis, contados após o recebimento da notificação, para se manifestar por escrito se aceitam ou desistem da participação do Programa. A ausência de manifestação por parte do interessado notificado será tomada como desistência do Programa.

9.2. Integrarão a Previsão de Custo e, serão pagas com recursos do Programa Municipal de Fomento ao Teatro e à Dança de Guarulhos, as despesas com contribuição financeira bancária existente à época da assinatura do Termo de Compromisso;

9.3. Caso seja criada uma nova contribuição financeira bancária após a assinatura do Termo de Compromisso, esta será absorvida através de adequação da Previsão de Custo ou através de recursos próprios do produtor cultural.

PROGRAMA MUNICIPAL DE FOMENTO AO TEATRO E À DANÇA PARA A CIDADE DE GUARULHOS
EDITAL DE CONCURSO nº 001/2014-SC - PA. Nº 686/2014
ANEXO I
MODELO DE FORMULÁRIO DE APRESENTAÇÃO DOS PROJETOS CULTURAIS

A. IDENTIFICAÇÃO DO PROJETO		
1. título:		
2. área(s) de desenvolvimento do projeto:		
B. IDENTIFICAÇÃO DO PROPONENTE		
1. pessoa física		
nome:		
cpf:	rg nº:	órgão exp. SSP:
endereço:, nº, compl. -bairro....., Guarulhos, SP. cep 00000-000		
telefones para contato:, cel.		
endereço eletrônico:		
[] representante de agrupamento cultural: qual:	projeto	individual
2. pessoa jurídica		
nome da entidade:		
cnpj:		
endereço:, nº, compl. -bairro....., Guarulhos, SP. cep 00000-000		
telefones para contato:		
endereço eletrônico:		
nome do representante:, cargo:		
cpf:	rg nº:	órgão exp. SSP:
endereço:, nº, compl. -bairro....., cidade....., SP. cep 00000-000		
telefones para contato:, cel.		
endereço eletrônico:		
C. DETALHAMENTO DO PROJETO		
1. descrição do projeto		
2. OBJETIVOS A SEREM ALCANÇADOS		
atividade	unidade de medida	quantidade
3. justificativa DOS OBJETIVOS A SEREM ALCANÇADOS:		
4. prazo de execução: meses		
5. metodologia		
6. retorno de interesse público		

D- PREVISÃO DE CUSTO:							
Fonte	Usos	Unidade de Medida	Quant.	Custo Unitário R\$	Custo Total R\$		
F O M E N T O	1. PRODUÇÃO (REALIZAÇÃO DE SERVIÇOS COM EMISSÃO DE NOTA FISCAL)						
	Subtotal (1)						
Fonte	Usos	Unidade de Medida	Quant.	Custo Unitário R\$	Custo Total R\$		
F O M E N T O	2. SERVIÇOS DE TERCEIROS (PRESTAÇÃO DE SERVIÇOS REALIZADOS POR PESSOAS FÍSICAS)						
	Subtotal						
	INSS Patronal (20%)						
	Subtotal (2)						
Valor Total do projeto para o Programa Municipal de Fomento ao Teatro e à Dança para a cidade de Guarulhos = Subtotal (1) + Subtotal (2)							
E. CRONOGRAMA DE DESEMBOLSO (Valores em R\$)							
Fonte	1º mês	2º mês	3º mês	4º mês	5º mês	6º mês	Total
FOMENTO							

1. descrição do projeto
Descrever o projeto de forma detalhada, indicando o que pretende realizar.

2. metas
Detalhamento dos objetivos, descrição e quantificação das atividades fins. Por exemplo:

atividade	unidade de medida	quantidade
Curso	horas/aula	n
Espectáculo	apresentações	n
Edição de livro	tiragem	n
Produção de atividade cultural	edições	n
Edição de livro	tiragem	n
Exposição	dias	n

3. justificativa

É o espaço reservado para que o proponente argumente em favor de seu projeto, destacando aspectos como criatividade, abrangência e importância para o panorama cultural de Guarulhos.

4. prazo de execução

Colocar o número de meses necessários à execução do projeto. Este prazo não poderá ser inferior a 02 (dois) meses e nem superior as 12 (doze) meses, devendo, portanto, ser suficiente e coerente com os objetivos a serem atingidos.

Observação: sugerimos, por exemplo, que um projeto que tenha prazo de 06 (seis) meses para sua execução, que o cronograma de desembolso seja em 04 (quatro) meses, ou um projeto que tenha um cronograma de desembolso de 08 (oito) meses. Isso garante o repasse do recurso e a finalização do projeto dentro da vigência do Termo de Compromisso.

5. metodologia

Texto descritivo dos passos a serem seguidos, mês a mês, desde o início até a conclusão do projeto. Este item deverá permitir uma clara compreensão de como o projeto será realizado. Exemplo:

1º mês ...

2º mês ...

Deverá ser informado o plano de divulgação e circulação da produção

6. retorno de interesse público

Representado por quotas de doações, apresentações públicas gratuitas, ou outras formas, dependendo da natureza do projeto.

Exemplos:

realização de x apresentações do espetáculo "H" com entrada franca ou com cobrança de ingressos; realização de x palestras/workshops após os espetáculos; realização de x oficinas gratuitas.

Bloco D. PREVISÃO DE CUSTOS - Detalhar os custos do projeto, em reais. Exemplo:

F. DECLARAÇÃO DE CAPACIDADE TÉCNICA

Declaro/Declaramos para os devidos fins que eu/a entidade _____, disponho/ dispõe de capacidade técnica necessária à implementação e funcionamento do projeto, dispondo de recursos humanos e operacionais para consecução do objeto do presente Edital.

E, por ser verdade, firmo o presente. data e local..... assinatura.....

G. TERMO DE CIÊNCIA E COMPROMISSO:

Declaro, sob as penas da Lei, conhecer e estar de acordo com as condições do Edital de Concurso nº 001/2014-SC, bem como as vedações impostas no item 3 deste Edital, reconhecendo como verdadeiras as informações aqui prestadas, tanto no projeto como em seus anexos.

Declaro ainda (para pessoa física: "residir no município de Guarulhos há 02 (dois) anos"; para pessoa jurídica: "estar sediada no município há 02 (dois) anos" e que concordo em assinar Termo de Compromisso com o Município de Guarulhos para realização do Projeto, nos termos deste Edital, caso venha a receber apoio do Programa Municipal de Fomento ao Teatro e à Dança de Guarulhos..

data e local..... nome..... assinatura.....

Endereço: _____, nº _____, compl. _____, bairro....., **Guarulhos, SP**, cep 00000-000

H. DECLARAÇÃO PARA INDICAÇÃO DE REPRESENTANTE DE COLETIVO OU AGRUPAMENTO CULTURAL

Em atendimento ao contido no item 4.2.1, alíneas "d" e "e" do Edital nº 01/____2014-SC, nós abaixo identificados, integrantes do(a) nome do grupo.....:

DECLARAMOS conhecer e aceitar, incondicionalmente, as regras contidas no presente Edital, responsabilizando-nos por todas as informações aqui prestadas e indicamos como representante do grupo o(a) Sr(a) nome..... RG.....

DECLARAMOS, ainda, conhecer na íntegra o projeto apresentado ao qual nos comprometemos dar pleno cumprimento.

Integrante 1 (o próprio representante indicado pelo Grupo):

Nome Completo: _____ RG.....

Endereço completo: _____ assinatura: _____

Integrante 2: Nome Completo: _____ RG.....

Endereço completo: _____ assinatura: _____

Inserir quantas folhas forem necessárias com os dados de todos os integrantes do coletivo ou agrupamento cultural

DECLARAÇÃO DE NÃO PARTICIPAÇÃO CUMULATIVA

Eu, _____, representante indicado pelo grupo _____, **DECLARO** que os seus integrantes identificados no Bloco H não participarão de forma cumulativa de outros projetos financiados com recursos públicos municipais (FunCultura).

data/local assinatura: _____

J. DECLARAÇÃO – NÚCLEO ARTÍSTICO

Em atendimento ao contido no item 4.4, alíneas "a" e "e" do Edital nº ____2014-SC, nós abaixo identificados, integrantes do(a) grupo: _____

DECLARAMOS conhecer e aceitar, incondicionalmente, as regras contidas no presente Edital, responsabilizando-nos por todas as informações aqui prestadas e indicamos como representante do grupo o(a) Sr(a) nome..... RG.....

DECLARAMOS não sermos servidores públicos municipais e não possuímos impedimento em contratar com o município de Guarulhos.

DECLARAMOS, ainda, conhecermos na íntegra o projeto apresentado ao qual nos comprometemos dar pleno cumprimento.

Integrante 1 (o próprio representante indicado pelo Grupo):

Nome Completo: _____ RG.....

Endereço completo: _____ assinatura: _____

Integrante 2: Nome Completo: _____ RG.....

Endereço completo: _____ assinatura: _____

Integrante 3: Nome Completo: _____ RG.....

Endereço completo: _____ assinatura: _____

Inserir quantas folhas forem necessárias com os dados de todos os integrantes do Núcleo Artístico

K. DECLARAÇÃO DE ADESÃO AO PROJETO

Em atendimento ao contido no item 4.4, alínea "b", do Edital nº ____/2014-SC, **DECLARAMOS** conhecer(mos) na íntegra o projeto apresentado e me(nos) comprometo(emos) com a sua realização.

Nome _____ Endereço _____ Telefone _____ RG no _____ assinatura: _____

Anexar ao projeto breve currículo e/ou portfólio

Nome _____ Endereço _____ Telefone _____ RG no _____ assinatura: _____

Anexar ao projeto breve currículo e/ou portfólio

Inserir quantas folhas forem necessárias com os dados de todos os integrantes do coletivo ou agrupamento cultural

L. DECLARAÇÃO – PESSOA JURÍDICA – DIRIGENTE DA ENTIDADE

DECLARAMOS para os devidos fins que a entidade não possui como dirigentes membros dos Poderes Executivo, Legislativo e Judiciário, do Ministério Público e do Tribunal de Contas, de qualquer esfera de governo; cônjuges, companheiros, ascendentes ou descendentes de membros do Executivo ou Legislativo do município de Guarulhos; nem servidor público vinculado ou lotado na Secretaria Municipal de Cultura, bem como seus respectivos cônjuges, companheiros, ascendentes e descendentes.

DECLARAMOS, ainda, que todos os membros da diretoria não incidem na hipótese de vedação prevista na alínea "c" do tem 3.5.

data/local nome assinatura

ANEXO II

INSTRUÇÕES PARA PREENCHIMENTO

O projeto deve conter todas as informações necessárias à sua compreensão. Os modelos apresentados pedem informações essenciais, podendo o proponente acrescentar outros elementos que julgue facilitar a análise do projeto.

O projeto deverá ser apresentado em uma **ÚNICA** via, organizada na mesma ordem apresentada no Anexo I.

Todas as folhas que comporão o projeto deverão ser rubricadas e numeradas e apresentadas encadernadas em volume único em envelope lacrado.

O projeto apresentado não será devolvido sob qualquer hipótese, pois fará parte integrante do Processo Administrativo de abertura do Concurso.

Bloco A. IDENTIFICAÇÃO DO PROJETO

1. título
Denominação do projeto. Por exemplo: "Guarulhos em cena"

2. área(s) de desenvolvimento do projeto
l - artes cênicas:

a) dança;
b) teatro;

Bloco B. IDENTIFICAÇÃO DO PROPONENTE

Preencher os campos relativos ao item 1, quando pessoa física, ou aqueles relativos ao item 2, quando pessoa jurídica.

Observação: No caso do projeto ser apresentado por um coletivo ou agrupamento cultural, indicá-lo no campo específico e anexar a declaração assinada por todos os membros proponentes indicando seu representante, pessoa física (vide Bloco H).

Bloco C. DETALHAMENTO DO PROJETO

Fonte	Usos	Unidade de Medida	Quantidade	Custo Unitário R\$	Custo Total R\$
F O M E N T O	1. Produção (REALIZAÇÃO DE SERVIÇOS COM EMISSÃO DE NOTA FISCAL)				
	Figurino	peças	10	20,00	200,00
	Material para Cenário:				
	Madeira	m²	10	5,00	50,00
	Arame	m	50	0,20	10,00
	Cola	Tubo com 250 ml	3	3,50	10,50
	Parafuso	Caixa com 100	2	4,00	8,00
	Locação de equipamento (REALIZAÇÃO DE SERVIÇOS COM EMISSÃO DE NOTA FISCAL)				
	PCs	Diária	15	100,00	1.500,00
	Elipsos	Diária	15	150,00	2.250,00
Serviço de Sonorização	Diária	15	100,00	1.500,00	
Divulgação (REALIZAÇÃO DE SERVIÇOS COM EMISSÃO DE NOTA FISCAL)					
Cartazes 4 cores	Exemplares	300	0,80	240,00	
Programas, 4 cores, papel couchê	Exemplares	10	0,50	500,00	
	Subtotal (1)				6.268,50
Fonte	Usos	Unidade de Medida	Quantidade	Custo Unitário R\$	Custo Total R\$
F O M E N T O	2. Serviços de Terceiros (PRESTAÇÃO DE SERVIÇOS REALIZADOS POR PESSOAS FÍSICAS)				
	Oficina de Clowns (com nome do contratado)	Diária	30	50,00	1.500,00
	Oficina de produção de trilha musical para espetáculos	Diária	20	50,00	1.000,00
	Subtotal				2.500,00
	INSS Patronal 20%				500,00
	Subtotal (2)				3.000,00
Valor Total do Projeto = subtotal 1 + subtotal 2					9.268,50

Itens solicitados por coluna:

Fontes: identificação da origem do recurso (Programa Municipal de Fomento ao Teatro e à Dança para a cidade de Guarulhos).

Observação: Custos não previstos correrão por conta do proponente.

Caso haja previsão de apoio cultural por parte de terceiros, a inclusão da logomarca do apoiador cultural poderá ser permitida, desde que previamente autorizada pela Comissão de seleção do Programa Municipal de Fomento ao Teatro e à Dança para a cidade de Guarulhos. Será levado em consideração o valor financiado pelo Programa Municipal de Fomento ao Teatro e à Dança para a cidade de Guarulhos e o valor do apoio cultural oferecido.

Usos: itens necessários à realização do projeto (serviços e materiais de consumo). Discriminá-los tanto quanto possível.

Observações:

Não serão aceitos itens genéricos (exemplo: despesas diversas, reserva de contingência, taxa de produção, gastos com gráfica, gastos operacionais). Os valores mencionados neste formulário deverão ser calculados pela média simples de, no mínimo, 02 (dois) orçamentos que deverão acompanhar este bloco. Despesas com transporte, tais como: vans, peruas, ônibus, entre outros, somente deverão ser realizado por empresas, devendo constar do custo de produção, ou seja, a despesa deverá ser comprovada através de Nota Fiscal, não devendo constar em despesas como serviços de terceiros, não incidindo a alíquota de 20% - INSS Patronal.

Unidade de Medida: unidade que será utilizada em relação ao item correspondente na coluna Usos.

Quantidade: quantificar cada item apresentado na coluna Usos, de acordo com a Unidade de Medida.

Custo Unitário: informar custo unitário de cada item apresentado na coluna Usos.

Todas as colunas da Tabela de Previsão de Custos deverão estar devidamente preenchidas: Usos, Unidade de Medida, Quantidade, Custo Unitário e Custo Total.

Observação: Custo Total: multiplicar o custo unitário de cada item pela sua quantidade.

É vedada a aplicação de recursos do Programa Municipal de Fomento ao Teatro e à Dança para a cidade de Guarulhos em:

construção e ampliação de bens imóveis; aquisição de equipamentos, tais como: computadores, máquinas fotográficas, filmadoras, entre outros;

projetos originários dos poderes públicos em nível municipal, estadual ou federal;

contratação de serviços para elaboração de projetos artísticos culturais;

obras, produtos, eventos ou outros, destinados ou circunscritos a circuitos privados ou a coleções particulares.

Bloco E. CRONOGRAMA DE DESEMBOLSO

Distribuição dos recursos previstos na planilha de custos, ao longo dos meses de execução, de acordo com as atividades descritas na METODOLOGIA, considerando a sugestão constante do Bloco C, item 4. Exemplo:

Observação: Os recursos serão recebidos através de conta corrente exclusiva, portanto, o produtor cultural não poderá ter qualquer restrição junto ao sistema bancário que o impeça à abertura de conta corrente.

Exemplo: Prazo de execução do projeto: 06 (seis) meses, cronograma de desembolso em 04 (quatro) meses.

E. CRONOGRAMA DE DESEMBOLSO (valores em reais)					
fonte	1º mês	2º mês	3º mês	4º mês	Total
Fomento	3.068,50	2.000,00	1.200,00	3.000,00	9.268,50

Observação:

O produtor cultural pessoa física deverá aplicar todo recurso financeiro recebido no exercício no objeto do presente Termo de Compromisso e caso se apure saldo de recurso a ser utilizado no exercício seguinte, em razão do prazo de execução do projeto, este deverá constar no Parecer Conclusivo a ser emitido pela municipalidade e sua utilização deverá ser precedida da devida justificativa e autorizo da Secretaria de Cultura, observando-se as regras constantes da IN 02/2008 do Tribunal de Contas do Estado de São Paulo;

Se o produtor cultural for pessoa jurídica deverá aplicar todo o recurso financeiro no exercício em que foi recebido e, na hipótese de se apurar em 31 de dezembro de cada ano, saldo destes recursos, este deverá ser devolvido aos cofres públicos, não sendo permitida a sua utilização no exercício seguinte, de forma a atender as Instruções TC-02/2008 do Tribunal de Contas do Estado de São Paulo, ressalvados os casos em que, em virtude do interesse público e mediante autorização expressa da Secretaria de Cultura, a prorrogação de prazo para aplicação destes recursos e sua prestação de contas seja estendida ao exercício seguinte.

O cronograma de desembolso deve ser apresentado devidamente preenchido;

As despesas com tarifas bancárias, como manutenção de conta corrente, poderão ser absorvidas pelo Programa Municipal de Fomento ao Teatro e à Dança para a cidade de Guarulhos, desde que estejam devidamente indicadas na previsão de custos do projeto, excetuando-se taxas bancárias de quaisquer títulos;

Não serão aceitas despesas realizadas com recursos do Programa Municipal de Fomento ao Teatro e à Dança para a cidade de Guarulhos para pagamento de taxas de quaisquer títulos;

Não será aceito recolhimento de tributos com multas, juros ou correção monetária. Caso seja comprovado que houve atraso no repasse do recurso por parte da Prefeitura de Guarulhos, haverá autorização para que se apresente os tributos com os acréscimos anteriormente citados;

BLOCO F. DECLARAÇÃO DE CAPACIDADE TÉCNICA

Declaração de que o proponente dispõe de capacidade técnica para realizar o projeto proposto

BLOCO G. TERMO DE CIÊNCIA E COMPROMISSO

Diz respeito à declaração em que conhece e está de acordo com as condições do Edital de Concurso nº 01/2014-SC, bem como as vedações impostas no item 3 deste Edital, reconhecendo como verdadeiras as informações aqui prestadas, tanto no projeto como em seus anexos.

BLOCO H. DECLARAÇÃO PARA INDICAÇÃO DE REPRESENTANTE DE COLETIVO OU AGRUPAMENTO CULTURAL

No caso do projeto ser apresentado por um coletivo ou agrupamento cultural, a declaração deve ser preenchida e assinada por todos os seus membros indicando seu representante, pessoa física.

BLOCO I. DECLARAÇÃO DE NÃO PARTICIPAÇÃO CUMULATIVA

Refere-se à declaração de que os integrantes não participarão de forma cumulativa de outros projetos financiados com recursos públicos municipais (FunCultura).

BLOCO J. DECLARAÇÃO DE NÚCLEO ARTÍSTICO

Para atendimento ao contido no item 4.4, alíneas "a" e "e" e atendimento de outros requisitos do Edital nº 01/2014-SC.

BLOCO K. DECLARAÇÃO DE ADESÃO AO PROJETO

Diz respeito à declaração dos que aderirem ao projeto de que conhecem na íntegra o projeto apresentado e se compromete com a sua realização.

BLOCO L. DECLARAÇÃO – PESSOA JURÍDICA – DIRIGENTE DA ENTIDADE

Diz respeito aos impedimentos e vedações de dirigentes de entidades na hipótese de apresentação de projeto por pessoa jurídica

ANEXOS OBRIGATORIOS POR ÁREA CULTURAL

Deverão ser apresentados, obrigatoriamente, os anexos, conforme o caso:

ARTES CÊNICAS**Teatro:**

Breve currículo e/ou portfólio do proponente; Histórico do grupo e breve currículo dos participantes;

Ficha Técnica, discriminando os participantes, bem como toda a equipe técnica;

Cópia do texto e/ou roteiro; se o projeto envolver obra de autoria de terceiros, anexar autorização do autor para adaptação, ou documento comprobatório da cessão de direitos autorais;

Concepção do espetáculo;

Informações sobre cenários, figurinos, sonoplastia, trilha sonora e iluminação;

Sinopse do espetáculo.**Dança:**

Breve currículo e/ou portfólio do proponente; Histórico do grupo e breve currículo dos participantes;

Ficha Técnica, discriminando os participantes, bem como toda a equipe técnica;

Roteiro do espetáculo;

Concepção do espetáculo e da coreografia;

Informações sobre cenários, figurinos, sonoplastia e iluminação do espetáculo;

Relação de todas as músicas que farão parte do espetáculo;

Sinopse do espetáculo;

Se o projeto envolver obra de autoria de terceiros, anexar autorização do autor para adaptação, ou documento comprobatório da cessão de direitos autorais.

CONSELHO MUNICIPAL DE ASSISTÊNCIA SOCIAL DE GUARULHOS**RESOLUÇÃO CONJUNTA Nº 27/2014 - CMAS/ CMDCA**

O CMAS - Conselho Municipal de Assistência Social de Guarulhos, no uso de suas atribuições legais, em atendimento ao que está previsto na Lei Federal 8742/93-Lei Orgânica de Assistência Social e na Lei Municipal 5052/97, considerando :

- O disposto na Política Nacional de Assistência Social e a NOB/SUAS - Norma Operacional Básica do Sistema Único de Assistência Social que normatiza as ações a serem executadas no âmbito da Assistência Social em todos os níveis de governo;

- A definição institucional do CMAS enquanto órgão de Controle Social do desenvolvimento das ações de assistência social definida pela Política Nacional de Assistência Social e a NOB/SUAS - Norma Operacional Básica do Sistema Único de Assistência Social;

- A garantia de prover a qualidade do atendimento dos serviços prestados na rede potencializadora da Assistência Social no Município;

- Em vista de deliberação anterior do CMAS/ CMDCA Comunicado nº 5-CMAS publicado em 10 de janeiro de 2014 e deliberação das Secretarias Municipais de Governo e de Assistência e Desenvolvimento Social em conjunto com o CMAS, CMDCA e demais conselhos;

- Conforme deliberação tomada em reunião ordinária de 24 de janeiro de 2014, presentes conselheiros do CMAS e CMDCA;

R E S O L V E M:

Artigo 1º - Aprovar o valor do "per capita" para Rede de Proteção Social Básica que é de R\$ 200,00 e o valor do "per capita" para Instituições de Longa Permanência para Idosos que é de R\$ 600,00;

Artigo 2º - Aprovar as planilhas de custeio para material de consumo e RH dos planos de trabalho já aprovados, atualizadas com os novos valores e concernentes aos convênios já celebrados com financiamento por Recursos Municipais pelo FMAS - Fundo Municipal de Assistência Social e pelo FUMCAD - Fundo Municipal de Defesa da Criança e do Adolescente a partir de 1º de janeiro de 2014, conforme o artigo anterior;

26	Bom Pastor	Lapidar	50	120.000,00	Básica
27	Casa dos Velhos Irmã Alice	Atenção ao Idoso	28	201.600,00	Especial de Alta Complexidade
28	Núcleo Baturai	Experiência e Vida	44	316.800,00	Especial de Alta Complexidade
30	Organização Eco-Social Água Azul	Colher Cidadania	35	84.000,00	Básica
32	Associação Cultural e Comunitária Jd. Santa Emilia	Estrela do Amanhã	60	144.000,00	Básica
TOTAL			3102	5.568.000,00	

Projetos financiados pelo FUMCAD:

Nº	Instituições	Nome do Plano de Trabalho	Número de Atendidos	Valor Anual	Rede de Proteção Social
1	ACM-Assoc. Cristã de Moços de S.P.- Guarulhos	Crescendo para o Futuro	144	345.600,00	Básica
2	AGAM-Assoc.Guarulhense de Amparo ao Menor	Driblando o Risco	120	288.000,00	Básica
3	Assoc.Caritativa da Paróquia N.Sra Fatima	Pequeno Cidadão	90	216.000,00	Básica
4	Assoc.Cultural e Comunitária Jd. Santa Emilia	Caminhar	80	192.000,00	Básica
5	Assoc.Semente do Amanhã	Mundo Melhor	100	240.000,00	Básica
6	Associação SOS São Geraldo	Projeto Vida	50	120.000,00	Básica
7	Associação Caritativa da Paróquia Santa Cruz do Taboão	Janela do Futuro	110	264.000,00	Básica
8	Centro Social Brasil Vivo	Construindo um Futuro Melhor	350	840.000,00	Básica
9	Clube de Mães Novo Recreio	Semeando o Futuro	120	288.000,00	Básica
10	Instituição Allan Kardec-Alice Pereira	Expressão	100	240.000,00	Básica
11	Instituto Criança Cidadã	Circo Escola Cidade Seródio	280 (intermitente) 170 (2ª a 6ª)	811.200,00	Básica
12	Associação Educacional e Social Caminhos da Esperança	Trilhando no caminho da esperança	100	240.000,00	Básica
13	Lar Irmã Celeste	Ser Criança	200	480.000,00	Básica
14	N.Sra. Rainha da Paz	Terra sem males	114	273.600,00	Básica
15	Núcleo Baturai	Projeto BAVIN	280	672.000,00	Básica
16	Bom Pastor	Viver melhor	60	144.000,00	Básica
17	Obra Social Nossa Sra de Lourdes	Olhando para Futuro	60	144.000,00	Básica
18	Associação Ação Vida	Crescendo	120	288.000,00	Básica
19	ACM - Assoc. Cristã de Moços de S.P.- Guarulhos CENTRO	Construindo o amanhã	120	288.000,00	Básica
20	Organização Eco-Social Água Azul	Vivendo a arte	100	240.000,00	Básica
TOTAL				6.614.400,00	

Artigo 3º – As Entidades que celebraram os convênios retro aludidos relativos a Rede de Proteção Social Básica e Instituições de Longa Permanência para Idosos deverão apresentar o ajuste dos valores nas planilhas de custeio – RH e/ou material de consumo, sem acrescentar nenhum item que não tenha sido objeto de aprovação no plano de trabalho. Essa apresentação deverá ocorrer até o dia 5 de fevereiro, em 4 vias com ofício discriminando o projeto a que se refere e o respectivo valor, compondo a folha de rosto, diretamente a Divisão Administrativa de Avaliação e Recursos Transferidos da SDAS;

Paragrafo Único – Em nenhuma hipótese será admitida alteração do convênio já celebrado, devendo ser mantidas as metas, a natureza do projeto e a metodologia de trabalho;

Artigo 4º – Após análise da SDAS e SAJ serão celebrados Termos de Aditamento aos convênios já celebrados incluindo os novos valores e as planilhas de custeio aprovadas;

Paragrafo Único - Para a celebração dos termos de aditamento será necessário reapresentar as certidões solicitadas no Edital de Chamamento cujas datas de validade estiverem expiradas na data da assinatura do termo de aditamento;

Artigo 5º – Esta Resolução entra em vigor na data de sua publicação, retroagindo seus efeitos a partir de 1º de janeiro de 2014, revogadas as disposições em contrário.

CONSELHO MUNICIPAL DOS DIREITOS DA CRIANÇA E DO ADOLESCENTE

EDITAL DE RETIFICAÇÃO Nº 01/2014-CMDCA
O CMDCA - Conselho Municipal dos Direitos da

Criança e Adolescente de Guarulhos, no uso de suas atribuições legais, em atendimento ao que está previsto na Lei Federal nº 8069/90- Estatuto da Criança de do Adolescente, vem comunicar a **retificação do Comunicado nº 01/14-CMDCA, publicada no Diário Oficial de 21/01/14**

ONDE SE LÊ:

MÊS	DATA
FEVEREIRO	04/02/2014
MARÇO	04/03/2014
ABRIL	01/04/2014
MAIO	06/05/2014
JUNHO	03/06/2014
JULHO	01/07/2014
AGOSTO	05/08/2014
SETEMBRO	02/09/2014
OUTUBRO	07/10/2014
NOVEMBRO	04/11/2014
DEZEMBRO	02/12/2014

LEIA-SE:

MÊS	DATA
FEVEREIRO	04/02/2014
MARÇO	11/03/2014
ABRIL	01/04/2014
MAIO	06/05/2014
JUNHO	03/06/2014
JULHO	01/07/2014
AGOSTO	05/08/2014
SETEMBRO	02/09/2014
OUTUBRO	07/10/2014
NOVEMBRO	04/11/2014
DEZEMBRO	02/12/2014

CONSELHO MUNICIPAL DE SAÚDE

Resolução nº 01/14 – CMS

Dispõe sobre retificação da resolução 18/13 – CMS, que dispõe sobre divulgação da apuração dos votos dos candidatos Conselheiros Gestores de Saúde do Município de Guarulhos do Segmento dos Trabalhadores da Saúde e Usuários do SUS, que compoão o Conselho Municipal de Saúde – Biênio 2014-2016 conforme, inciso VII Artigo 6º e inciso V, Art. 7º da Lei 6010/04.

Art. 1º - A Comissão Eleitoral, nomeada pelo Conselho Municipal de Saúde, conforme resolução n.º 02/2013 – CMS, homologa e torna pública a apuração dos votos obtidos na eleição entre os Conselheiros Gestores de Saúde, Segmento dos Trabalhadores da Saúde e Usuários do SUS para compor o Conselho Municipal de Saúde.

I. Região de Saúde I - Centro**a. Trabalhadores da Saúde**

Nº	Nome	Votos	Situação
10	MARILENA APARECIDA NABAE MORENO	16	Eleito como conselheiro suplente
12	FABIANA SOARES DE ANDRADE PEREIRA	10	1ª suplência
13	MARINA NAIRISMAG ALVES	09	2ª suplência
11	TATIANA DOS SANTOS	08	3ª suplência
	Branços	0	
	Nulos	0	

b. Usuários do SUS

Nº	Nome	Votos	Situação
23	LUCIA HELENA DE OLIVEIRA	23	Eleito como conselheiro titular
20	OSVALDO ROSSATO	05	Eleito como conselheiro suplente
26	MARIA DO CARMO ALCANTARA	05	1ª suplência
22	WASHINGTON TEIXEIRA	02	2ª suplência
28	DIRCEU DE SANTANA	02	3ª suplência
24	ROBERVAL TRAJANO BARROS CAVALCANTI	01	4ª suplência
21	PEDRO MARINO NETO	0	5ª suplência
25	ZECILENE MONTEIRO	0	7ª suplência
27	GINO FERNANDES DOS SANTOS	0	8ª suplência
	Branços	0	
	Nulos	0	

II. Região de Saúde II – Cantareira**a. Trabalhadores da Saúde,**

Nº	Nome	Votos	Situação
11	ANDRÉ PEDRO DO NASCIMENTO	40	Eleito como conselheiro titular
10	JOSÉ DOMINGOS DANTAS FILHO	35	1ª suplência
	Branços	0	
	Nulos	1	

b. Usuários do SUS

Nº	Nome	Votos	Situação
21	MARIA LAUDIETA DE LIMA	48	Eleito como conselheiro titular
22	PEDRO GOMES DE OLIVEIRA FILHO	33	Eleito como conselheiro suplente
20	JOSÉ PEREIRA DA SILVA	13	1ª suplência
	Branços	2	
	Nulos	0	

III. Região de Saúde III – São João/Bonsucesso**a. Trabalhadores da Saúde**

Nº	Nome	Votos	Situação
12	EDNEUSA SILVA DE JESUS	60	Eleito como conselheiro titular

Projetos Financiados pelo FMAS:

Nº	Instituições	Nome do Plano de Trabalho	Número Atendidos	Valor Anual	Proteção Social
1	ACM-Assoc. Cristã de Moços de S.P.- Guarulhos	Tecendo Arte	48	115.200,00	Básica
2	ASBRAD Associação Bras.de Defesa da Mulher, da Infância e da Juventude	Pacificando a Família	120	288.000,00	Especial de Média Complexidade
4	Asilo São Vicente de Paulo	Enquanto há vida	11	79.200,00	Especial de Alta Complexidade
5	Assoc.Caritativa da Paróquia N.Sra Fátima	Geração de Renda	150	360.000,00	Básica
6	Associação Educacional e Social Caminhos da Esperança	Geração de Esperança	50	120.000,00	Básica
7	Associação Congregação de Santa Catarina Lar Madre Regina	Acolhendo com Dignidade	80	576.000,00	Especial de Alta Complexidade
8	Assoc. Nossa Senhora Rainha da Paz	Vida Plena	25	60.000,00	Básica
9	Associação SOS São Geraldo (Idoso)	Envelhecendo Dignamente	50	120.000,00	Básica
10	Associação SOS São Geraldo	Bom Samaritano	114	273.600,00	Especial de Média Complexidade
11	Assoc. Semente do Amanhã	Construindo o Futuro	40	96.000,00	Básica
12	APAE – Associação de Pais e Amigos do Excepcional	Oficina Trama	115	276.000,00	Especial de Média Complexidade
13	Caritas Diocesana	Costura e Arte	50	120.000,00	Básica
14	Centro de Assist. e Prom. Social Nosso Lar	Acolhimento Institucional para Idosos	44	316.800,00	Especial de Alta Complexidade
15	Clube de Mães Novo Recreio	Família Acolhida	100	240.000,00	Básica
16	Congregação das Filhas de N.Sra Stella Maris	Resgate da Dignidade na Melhor Idade	40	288.000,00	Especial de Alta Complexidade
18	Instituição Allan Kardec	Oficina de artes	45	108.000,00	Básica
19	Instituto Criança Cidadã	Manancial de Produção	100	240.000,00	Básica
20	Lar Irmã Celeste	Criando no Lar da Irmã Celeste	75	180.000,00	Básica
21	Núcleo Baturai	Salião Baturai	222	532.800,00	Básica
22	Obra Social Nossa Senhora de Lourdes	Viver	30	72.000,00	Básica
23	Associação Ação Vida	Crescendo com as famílias	40	96.000,00	Básica
25	ABEMAG – Associação Beneficente Mão Amiga de Guarulhos	Mão Amiga	60	144.000,00	Básica

10	LUIZ CARLOS DA SILVA	12	1ª Suplência
11	LUIZ CARLOS RODRIGUES Branços Nulos	10	2ª Suplência
		0	
		15	
b.	Usuários do SUS		
Nº	Nome	Votos	Situação
23	ANASTÁCIO CARLOS DE ANDRADE	21	Eleito como conselheiro titular
21	MANOEL RODRIGUES MARTINS	18	Eleita como conselheira suplente
20	JORGE ANGELO GONÇALVES	16	1ª suplência
22	ANTONIER JOSÉ DA SILVA	08	2ª suplência
	Branços	0	
	Nulos	03	
IV.	Região de Saúde IV – Pimentas/Cumbica		
a.	Trabalhadores da Saúde		
Nº	Nome	Votos	Situação
11	MARÍLIA DE JESUS SILVA	39	Eleito como conselheiro suplente
10	SELMA DA SILVA JANUÁRIO	12	1ª suplência
	Branços	0	
	Nulos	1	
b.	Usuários do SUS		
Nº	Nome	Votos	Situação
20	CLAUDIO MANOEL VIEIRA	28	Eleito como conselheiro titular
21	JOÃO NERY DOS SANTOS CASSEMIRO	04	Eleito como conselheiro suplente
	Branços	1	
	Nulos	0	

Art. 2º - Nos casos onde houve empate entre os candidatos, a comissão eleitoral adotou a idade do candidato como critério decisivo, considerando o candidato com maior idade com preferência para a classificação final no processo eleitoral.

Art. 3º - Independente da classificação final o Conselho Municipal de Saúde, cumprirá as determinações do seu regimento interno, em especial ao parágrafo único do artigo 4º que trata da Representação dos Usuários do Sistema Único de Saúde diz:

“Parágrafo único: O conselheiro que representa uma entidade não poderá estar vinculado a cargo no poder público, em quaisquer esferas de governo, ou seja, federal, estadual ou municipal, durante o respectivo mandato, incluindo-se cargos concursados, de assessoria e de livre provimento, conforme a Lei Municipal nº 1.429 de 19 de novembro de 1968”

JUNTA DE RECURSOS FISCAIS DO MUNICÍPIO DE GUARULHOS

EDITAL Nº 004/2014 – JRF

A Presidência da Junta de Recursos Fiscais, no estrito cumprimento das atribuições que lhe são conferidas pela Lei Municipal de nº 5875/2002, FAZ SABER a todos quanto o presente Edital virem ou dele conhecimento tiverem e interessar possa, que em **23/01/2014**, foram julgados os processos abaixo: Processo **23269/2008-PAT**

Requerente MARIA THERESA DE SOUZA ARANHA Assunto: INTIMAÇÃO FISCAL 305692/AUTO DE INFRAÇÃO 53430 - CANCELAMENTO Relator: Maria Lúcia Mendes Faial

Acórdão nº: **014/ 2014-JRF**

Extrato de Acórdão:Votação unânime. Conhecido do recurso, pois tempestivo e NEGADO PROVIMENTO, diante da atualização do ano de construção pelo DRI, com fulcro no artigo 24, I da LM 6793/10, substituindo a IF 305692 por outra a ser lavrada considerando a construção de 522,42 m² e reforma de 2,912,98 m², uma vez que houve mudança de uso. O AIM 53430, consequentemente, também deve ser substituído por outro, no valor de 50% do total da nova intimação fiscal, nos termos da LM 5986/03. As substituições deverão ser procedidas, atendendo-se o artigo 145, I, do CTN. Processo **53170/2008-PAT**

Requerente PETRÓLEO BRASILEIRO S/C PETROBRÁS Assunto: INTIMAÇÃO FISCAL 105924 E AUTO DE INFRAÇÃO 57093 - CANCELAMENTO Relator: Maria Lúcia Mendes Faial

Acórdão nº: **015/ 2014-JRF**

Extrato de Acórdão:Votação unânime. Conhecido do recurso e NEGADO PROVIMENTO, mantendo-se a IF 105924 e o AIM 57093, legitimamente lavrados nos termos do artigo 9º da LM 5986/03, artigos 148 e 149 do CTN, reproduzidos no artigo 12 da LM 5986/03 e Portaria nº 10/2006-SF e AIM nos termos artigo 41, inciso X, da LM 5986/2003. Processo **19963/2010-PAT**

Requerente GUARULHOS TRANSPORTES S/A Assunto: INTIMAÇÃO FISCAL 105403 - CANCELAMENTO BEM COMO RECIBO 50958 E AUTO DE INFRAÇÃO 68058 Relator: José Roberto Lapetina

Situação: RETIRADO DE PAUTA a pedido do relator. Processo **27160/2010-PAT**

Requerente LOURDES DE CASTRO Assunto: ISENÇÃO DE IPTU EXERCÍCIO 2011 Relator: José Roberto Lapetina

Acórdão nº: **016/ 2014-JRF**

Extrato de Acórdão:Votação unânime. Tendo havido a requerente juntado documentos suficientes e da menção de que há escritura de doação de usufruto em favor da requerente e com o falecimento dos doadores, fica entendido que a mesma possui a posse do imóvel em litígio, e que entendemos em conhecer do recurso e DAR PROVIMENTO. Processo **47479/2011-PAT**

Requerente JOÃO DE OLIVEIRA TARTARINI Assunto: ISENÇÃO DE IPTU EXERCÍCIO 2012 Relator: José Roberto Lapetina

Acórdão nº: **017/ 2014-JRF**

Extrato de Acórdão:Votação unânime. Conhecido do recurso e NEGADO PROVIMENTO, mantendo a decisão de Primeira Instância como prolatada, pois muito embora o contribuinte tenha exercido seu legítimo direito de pleitear a isenção do pagamento do IPTU do exercício 2012, deveria ter se acautelado e procedido ao encerramento de sua empresa junto aos órgãos governamentais em data correta. Processo **5776/2012-PAT**

Requerente MARCELO ANTONIO DE BARROS

Assunto: CANCELAMENTO DE DÉBITO INSCRITO EM DÍVIDA ATIVA RECIBO 2008.111.2780311 E OUTROS

Relator: José Roberto Lapetina

Acórdão nº: **018/ 2014-JRF**

Extrato de Acórdão:Votação unânime. Conhecido do recurso e NEGADO PROVIMENTO mantendo a decisão como na inicial, uma vez que as declarações efetuadas pelo requerente recorrente às fls. 02, onde menciona intenção de iniciar suas atividades no endereço em litígio, confirmando a constatação declarada em processo administrativo 9742/08(SDU) e AIM 52960 (SDU), que ocorreu em 20/02/2008 e que o contrato de trabalho juntado pelo recorrente é de 20/11/08, ficando desta forma, configurada a atividade mencionada em toda a fase processual. Processo **11501/2012-PAT**

Requerente ALVARO REGUEIRA FERNANDES Assunto: CONCESSÃO DE DESCONTO NO IPTU CONFORME LM 6793/2010 ART. 67

Relator: José Roberto Lapetina

Acórdão nº: **019/ 2014-JRF**

Extrato de Acórdão:Votação unânime. Conhecido do recurso e NEGADO PROVIMENTO uma vez que a PMG trouxe aos autos material probatório suficiente para manter a decisão já exarada em Primeira Instância e que o contribuinte poderia ter se arvorado em conjunto probatório com fotos e plantas do local , mas não o fez. Processo **5944/2013-PAT**

Requerente ARNALDO CARNEIRO DE OLIVEIRA Assunto: REVISÃO DO VALOR VENAL

Relator: José Roberto Lapetina

Acórdão nº: **020/ 2014-JRF**

Extrato de Acórdão: Votação unânime. Conhecido do recurso e NEGADO PROVIMENTO, mantendo a decisão prolatada em Primeira Instância. Processo **38060/2013-PAT**

Requerente DEFENSORIA PÚBLICA DO ESTADO DE SÃO PAULO/IRMA GUIMARÃES TEIXEIRA NEGRÃO Assunto: ISENÇÃO DE IPTU

Relator: José Roberto Lapetina

Acórdão nº: **021/ 2014-JRF**

Extrato de Acórdão:Votação unânime. Conhecido do recurso e NEGADO PROVIMENTO como decidido pelo incito julgador de Primeira Instância, de que há a necessidade de apresentar o pedido de isenção até 31/08 do exercício que anteceder ao lançamento futuro e a contribuinte infelizmente assim não procedeu ao efetuar sua solicitação e ainda há a necessidade de se proceder ao desdobramento da área em litígio, ficando desta forma impedida de obter o benefício pugnado, conforme legislação já vergastada em decisão, no entanto, ainda em busca da verdade material, a contribuinte poderá ter solucionado esse problema dirigindo-se ao “FÁCIL” da PMG e regularizar sua situação junto a este órgão. Processo **70311/2013-PAT**

Requerente MARBEK SUPRIMENTOS PARA INFORMÁTICA LTDA EPP Assunto: AUTO DE INFRAÇÃO 98724 E 98725 CANCELAMENTO

Relator: Roseli Gonçalves da Conceição

Acórdão nº: **022/ 2014-JRF**

Extrato de Acórdão:Votação unânime. Conhecido do recurso e NEGADO PROVIMENTO por falta de amparo legal. Edital nº **005/2014-JRF**

A Presidência da Junta de Recursos Fiscais, no estrito cumprimento das atribuições que lhe são conferidas pela Lei Municipal de nº 5875/2002, FAZ SABER a todos quanto o presente Edital virem ou dele conhecimento tiverem e interessar possa, que se encontram pautados para os trabalhos do dia **30/01/2014**, às 18:00 hrs, nas instalações do prédio situado na Av. Salgado Filho, 886, Vila Progresso, o debate e o julgamento dos processos abaixo: Processo **3977/1999- PAT**

Requerente BANKBOSTON BANCO MÚLTIPLO S/A Assunto: INTIMAÇÃO FISCAL 100806 - CANCELAMENTO

Relator: José Roberto Lapetina

Situação: PAUTADO NOVAMENTE após vistas.

Processo **7974/2001- PAT**

Requerente MARIA MARQUES DE OLIVEIRA Assunto: INTIMAÇÃO FISCAL 402327 - CANCELAMENTO

Relator: José Roberto Lapetina

Situação: PAUTADO NOVAMENTE após vistas.

Processo **15940/2008- PAT**

Requerente PEDRO BARTOLOMEU BARROS CAVALCANTE

Assunto: INTIMAÇÃO FISCAL 105328 SOLICITAÇÃO DE CANCELAMENTO

Relator: José Roberto Lapetina

Situação: PAUTADO NOVAMENTE após vistas. Processo **53744/2010- PAT**

Requerente HIDRO SARSSAI COMERCIAL LTDA ME Assunto: CANCELAMENTO DE INSCRIÇÃO MOBILIÁRIA RETROATIVA

Relator: José Roberto Lapetina

Processo **11951/2009- PAT**

Requerente ANTONIA MARIA CARDOSO Assunto: ISENÇÃO DE IPTU EXERCÍCIO 2010

Relator: Roseli Gonçalves da Conceição

Situação: PAUTADO NOVAMENTE após vistas. Processo **873/2011- PAT**

Requerente SINALISA SEGURANÇA VIÁRIA LTDA Assunto: CANCELAMENTO LANÇAMENTO RECIBO 2010.118.3436895

Relator: Roseli Gonçalves da Conceição

Processo **8075/2011- PAT**

Requerente NELSON APARECIDO TREVISAN Assunto: ISENÇÃO DE IPTU EXERCÍCIO 2012

Relator: Roseli Gonçalves da Conceição

Processo **49305/2011- PAT**

Requerente RAIMUNDO NETO DA SILVA Assunto: ISENÇÃO DE IPTU 2012

Relator: José Roberto Lapetina

Situação: PAUTADO NOVAMENTE após vistas. Processo **54580/2011- PAT**

Requerente ANTONIO CARLOS PEREIRA DA SILVA Assunto: ISENÇÃO DE IPTU 2012

Relator: José Roberto Lapetina

Situação: PAUTADO NOVAMENTE após vistas. Processo **43331/2012- PAT**

Requerente JOÃO MACHADO VALIM Assunto: DEVOLUÇÃO DE IMPORTÂNCIA RECIBO 2006 045 1569

Relator: Roseli Gonçalves da Conceição

Processo **46202/2012- PAT**

Requerente TRI STAR SERVIÇOS AEROPORTUÁRIOS LTDA Assunto: DEVOLUÇÃO DE IMPORTÂNCIA REF. ISSQN COMPETÊNCIA DEZ/2009 A MAR/2012.

Relator: José Roberto Lapetina

Situação: PAUTADO NOVAMENTE após vistas. Processo **61541/2012- PAT**

Requerente ENAC EMPREENDIMENTOS CONSTRUÇÃO E COMÉRCIO LTDA Assunto: CANCELAMENTO DE DÉBITO INSCRITO EM DÍVIDA ATIVA RECIBO 2008.128.2779271 E OU

Relator: José Roberto Lapetina

Processo **4029/2013- PAT**

Requerente GIOVANI ALVES DE SOUZA Assunto: REVISÃO DO VALOR VENAL

Relator: José Roberto Lapetina

Processo **6790/2013- PAT**

Requerente ERIVÂNIO BARBOSA BARROS Assunto: REVISÃO DO VALOR VENAL

Relator: José Roberto Lapetina

Facultar-se-á ao Contribuinte ou a seu Representante Legal e à Autoridade Tributária de Primeira Instância, seu Representante ou Procurador Fiscal do Município o direito de sustentação oral previsto no artigo 23 da Lei Municipal nº5875 de 18 de Dezembro de 2002.

SECRETARIA DE TRANSPORTES E TRÂNSITO

ÓRGÃO AUTUADOR 264770

EDITAL DE NOTIFICAÇÃO DE AUTUAÇÃO PELO COMETIMENTO DE INFRAÇÃO DE TRÂNSITO
Considerando o disposto no artigo 24 e seus incisos, da Lei Federal nº 9.503 de 23 de Setembro de 1997, que instituiu o Código de Trânsito Brasileiro;

O Secretário de Transportes e Trânsito, no uso de suas atribuições, com fulcro no artigo 281 do Código de Trânsito Brasileiro, torna público, nos termos da Resolução do CONTRAN nº 404/12, a relação de Auto de Infração de Trânsito (AIT) validados e processados no período de 24/01/2014 a 27/01/2014, nesta Secretaria e notifica os proprietários dos veículos que, caso queiram, terão o prazo de 15 (quinze) dias, a contar da data de publicação, para oferecer defesa da autuação e/ou informar condutor infrator.

A informação de condutor infrator aqui autorizada somente é cabível quando este não tiver sido identificado na lavratura do auto de infração.A cópia do Auto de Infração pederá ser obtida junto ao FÁCIL – TRANSPORTES E TRÂNSITO situado à Av. Gilberto Dini, 19 – Bom clima.

Placa	Auto de Infração	Código Infração	Data Infração	Placa	Auto de Infração	Código Infração	Data Infração
AAN2767	R000605952	60503	05/01/2014	AAO2477	C000412681	51851	10/01/2014
AAT4918	R000605683	60503	05/01/2014	AAW9053	R000605134	56732	04/01/2014
AAZ5441	R000606430	60503	06/01/2014	AAZ5441	R000607784	60503	07/01/2014
ABT3344	R000610186	60503	10/01/2014	ABN1763	P000142093	54521	09/01/2014
ACN0474	R000606114	74550	05/01/2014	ABY5337	R000608430	60503	08/01/2014
ADD5555	R000604976	74630	04/01/2014	ADB0682	R000607525	74550	07/01/2014
ADL7686	R000608422	60503	08/01/2014	ADF7110	R000605157	56732	04/01/2014
ADQ4145	R000609780	74550	10/01/2014	ADO8920	R000606228	74550	06/01/2014
AEP0222	R000604732	74550	04/01/2014	AE00517	R000606145	74550	06/01/2014
AFX0502	R000607533	60503	07/01/2014	AFP8808	R000607801	60503	07/01/2014
AGE8213	R000606040	74550	05/01/2014	AGA6905	P000142109	55920	10/01/2014
AGR5569	R000610062	60503	10/01/2014	AGL1869	C000429265	55680	10/01/2014
AHC5761	C000429257	55680	10/01/2014	AGZ5101	R000609043	60503	09/01/2014
AHS4745	R000607710	74550	07/01/2014	AHI1506	R000605064	74550	04/01/2014
AIR0974	R000607177	74550	07/01/2014	AIG0011	R000606656	60503	06/01/2014
AJN4466	R000603213	74550	03/01/2014	AJH7962	R000610322	60503	10/01/2014
AJQ3508	R000607749	74630	07/01/2014	AJO8520	R000604103	74550	04/01/2014
AJV9217	R000605162	60503	04/01/2014	AJQ5106	R000606383	74550	06/01/2014
AKI9626	R000607194	74550	07/01/2014	AKF1364	R000607412	74550	07/01/2014
AKM3415	R000605471	74550	05/01/2014	AKK3328	R000609718	60503	10/01/2014
AKN5824	R000605150	56732	04/01/2014	AKN5824	R000605147	60503	04/01/2014
AKU8863	R000605746	74550	05/01/2014	AKP4387	R000606354	60503	06/01/2014
ALH3818	R000605342	74550	05/01/2014	ALC7449	R000604227	60503	04/01/2014
ALK0726	R000604754	74550	04/01/2014	ALI5674	R000610140	74630	10/01/2014
ALM8444	R000610318	60503	10/01/2014	ALK3195	R000605676	74550	05/01/2014
ALU2316	R000607258	74550	07/01/2014	ALQ6394	R000607244	60503	07/01/2014
ALY9581	R000608500	74550	08/01/2014	ALV6721	R000607617	60503	07/01/2014
AMD2636	R000607232	60503	07/01/2014	AMB8412	R000609265	56810	09/01/2014
AMG8060	R000607069	56732	06/01/2014	AMF5071	R000608756	74550	09/01/2014
AMH1736	R000606913	60503	06/01/2014	AMH0536	R000608092	60503	08/01/2014
AMN3475	P000136741	60501	07/01/2014	AMI5850	R000607693	74550	07/01/2014
AMN9409	R000609399	74550	09/01/2014	AMN9409	R000608114	60503	08/01/2014
AMP4448	R000609979	74550	10/01/2014	AMP2875	P000127696	73662	08/01/2014
AMR8979	R000609294	74550	09/01/2014	AMP6388	R000608275	74550	08/01/2014
AMU1277	R000608234	56732	08/01/2014	AMT2953	R000607982	74550	07/01/2014
AMW2053	R000608059	74630	08/01/2014	AMV6769	R000606874	56732	06/01/2014
AMX3610	R000604463	60503	04/01/2014	AMX0058	R000604138	74550	04/01/2014
AMX9515	R000606452	60503	06/01/2014	AMX4246	R000608524	60503	08/01/2014
ANE0893	R000609766	74550	10/01/2014	ANC6762	C000429077	55500	09/01/2014
ANG9472	R000607551	74550	07/01/2014	ANE7056	R000607291	74550	07/01/2014
ANJ3231	R000606215	74550	05/01/2014	ANJ1013	R000607427	60503	07/01/2014
ANM1005	P000139287	51851	09/01/2014	ANL7221	P000142101	54521	10/01/2014
ANP6353	R000605988	60503	05/01/2014	ANP0353	R000609774	74550	10/01/2014
ANR5214	R000605542	74550	05/01/2014	ANQ0626	R000605171	74550	04/01/2014
ANS8648	R000609956	74550	10/01/2014	ANR9521	R000606411	56732	06/01/2014
ANU2563	R000607430	74630	07/01/2014	ANU1278	R000607652	74550	07/01/2014
ANX1631	R000605177	74550	04/01/2014	ANW7420	R000605348	74550	05/01/2014
ANZ5838	P000024921	51851	07/01/2014	ANX2792	R000606587	60503	06/01/2014
AOC6929	R000609622	60503	09/01/2014	AOA3601	R000609349	60503	09/01/2014
AOD8151	R000607126	60503	07/01/2014	AOD5749	R000606		

ASH6318	P000142088	52311	09/01/2014	ASL5122	C000411030	73662	10/01/2014	BOQ6889	R000605904	74550	05/01/2014	BOR2207	R000605042	60503	04/01/2014
ASN8483	R000607461	74550	07/01/2014	ASO4164	R000607630	60503	07/01/2014	BOR3383	R000607416	74550	07/01/2014	BOU3334	R000610097	60503	10/01/2014
ASZ9368	R000607391	56732	07/01/2014	ATA2371	R000605668	74550	05/01/2014	BOU7746	R000605445	74550	05/01/2014	BOV0702	R000607587	56732	07/01/2014
ATD1294	C000411916	55500	09/01/2014	ATF0134	R000607895	74550	08/01/2014	BOW0549	R000604875	74550	04/01/2014	BOW2137	C000429504	55500	10/01/2014
ATF4877	R000608777	60503	09/01/2014	ATF7960	P000140800	51851	08/01/2014	BOY1139	R000607096	60503	07/01/2014	BOY4413	R000605786	74550	05/01/2014
ATH8808	R000608507	74550	08/01/2014	ATJ6322	R000607094	74550	07/01/2014	BOZ8600	R000607345	74550	07/01/2014	BOZ9010	R000608351	60503	08/01/2014
ATN6368	R000607890	74550	08/01/2014	ATP0912	R000606230	60503	06/01/2014	BPA4191	R000607102	74550	07/01/2014	BPB7268	R000604181	74550	04/01/2014
ATR2022	R000609494	56732	09/01/2014	ATU2465	R000610116	56732	10/01/2014	BPC0793	R000604991	74550	04/01/2014	BPC4476	R000609902	60503	10/01/2014
ATU5365	P000126674	73662	09/01/2014	ATV9198	R000603848	74550	03/01/2014	BPE6049	R000607209	74550	07/01/2014	BPG1212	R000609854	74550	10/01/2014
ATX9069	P000109409	55412	07/01/2014	ATX9493	R000609454	74550	08/01/2014	BPG4874	R000605510	74630	05/01/2014	BPG6434	R000610307	60503	10/01/2014
AUC0190	R000607464	74550	07/01/2014	AUI7707	R000610301	74550	10/01/2014	BPG8547	R000605164	74550	04/01/2014	BPG8547	R000605584	74630	05/01/2014
AUN4173	R000609975	60503	10/01/2014	AUT3548	R000605727	74550	05/01/2014	BPG8966	R000604457	60503	04/01/2014	BPJ2215	R000607215	60503	07/01/2014
AUY7312	R000606883	60503	06/01/2014	AUY7312	R000608084	60503	08/01/2014	BPN1460	R000609522	56810	09/01/2014	BPN8581	R000608162	60503	08/01/2014
AVD5815	R000606278	74550	07/01/2014	AVF4093	R000609053	60503	09/01/2014	BPP2726	R000609372	74550	09/01/2014	BPS0715	R000607202	74550	07/01/2014
AVH0658	P000111563	55680	06/01/2014	AVN2793	R000605508	74550	05/01/2014	BPT2099	R000605947	60503	05/01/2014	BPU9272	R000609261	56810	09/01/2014
AVQ4444	R000607795	74550	07/01/2014	AVQ4444	R000607796	74550	07/01/2014	BPY9579	R000608412	74550	08/01/2014	BPZ2421	R000607377	60503	07/01/2014
AVY1595	P000024927	55500	08/01/2014	AWE7081	R000609700	60503	10/01/2014	BQF6220	R000609495	60503	09/01/2014	BQI8999	R000604897	74550	04/01/2014
AWG9942	P000155191	51851	10/01/2014	AWI6866	P000139250	51851	08/01/2014	BQJ1549	R000608923	60503	09/01/2014	BQJ6660	R000604817	60503	04/01/2014
AWM6839	R000607398	60503	07/01/2014	AWN4684	R000601261	74550	07/01/2014	BQL4826	R000605020	60503	04/01/2014	BQW4927	R000606128	74550	05/01/2014
AWP3612	P000144172	55412	10/01/2014	AWQ1521	C000412677	51851	10/01/2014	BQX0013	R000609223	74550	09/01/2014	BQX6567	R000605945	74550	05/01/2014
AWQ2423	R000610218	60503	10/01/2014	AWT3610	R000109415	55414	07/01/2014	BQY5063	R000605151	74550	04/01/2014	BR84872	R000606685	60503	06/01/2014
AWV1558	R000605085	60503	04/01/2014	AWV3120	R000606916	56732	06/01/2014	BRB4690	R000606718	74550	06/01/2014	BRB4700	R000608916	60503	09/01/2014
AWW1677	R000609406	74550	09/01/2014	AWW3233	R000606676	74550	06/01/2014	BRB7218	R000609784	74630	10/01/2014	BRC5695	R000608557	60503	08/01/2014
AWW4784	R000609895	74550	10/01/2014	AWW2544	R000606619	74550	06/01/2014	BRD2971	R000608560	60503	08/01/2014	BRD4703	R000606615	74550	06/01/2014
AXC6947	R000610237	74550	10/01/2014	AXF7106	R000606709	60503	06/01/2014	BRD6224	C000428045	55680	08/01/2014	BRD6641	R000607874	74550	08/01/2014
AXG5387	R000608314	74550	08/01/2014	AXL5528	R000609741	60503	10/01/2014	BRE3280	R000609866	60503	10/01/2014	BRE3647	R000610156	74550	10/01/2014
AXM6375	R000605131	74550	04/01/2014	AXO4270	R000607192	74550	07/01/2014	BRF5227	R000606428	60503	06/01/2014	BRG1441	R000607514	60503	07/01/2014
AXQ2018	R000609800	74550	10/01/2014	AXQ3824	R000607713	74550	07/01/2014	BRG3929	R000609693	74550	10/01/2014	BRH4080	R000606972	74550	06/01/2014
AXQ3824	R000608545	74550	08/01/2014	AXU2231	R000606357	74550	06/01/2014	BRI1259	R000607956	56732	08/01/2014	BRI6699	R000609585	60503	09/01/2014
BAM0781	R000606051	56732	05/01/2014	BAV2247	R000605492	74630	05/01/2014	BRJ7597	R000609409	74550	09/01/2014	BRL2675	R000609961	74550	10/01/2014
BAV9807	R000607942	60503	07/01/2014	BAX1011	R000604854	74550	04/01/2014	BRM8333	R000608188	74550	08/01/2014	BRO7070	R000605337	56732	05/01/2014
BBC0165	R000606844	56732	06/01/2014	BBL0404	R000608370	60503	08/01/2014	BRP3328	R000606332	74550	06/01/2014	BRZ0554	R000608318	74550	08/01/2014
BCA0117	R000610210	60503	10/01/2014	BDE0247	P000147299	55500	08/01/2014	BSC6260	R000609067	74550	09/01/2014	BSI1866	R000605714	74630	05/01/2014
BDE0351	R000608298	74550	08/01/2014	BEE2343	R000607271	60503	07/01/2014	BSI4041	R000604938	74550	04/01/2014	BSK3471	R000609356	74550	09/01/2014
BEJ0751	R000609931	74550	10/01/2014	BEL3167	R000605897	56732	05/01/2014	BST0372	R000608588	74550	08/01/2014	BSV0976	R000605598	74550	05/01/2014
BEM0744	R000605885	74550	05/01/2014	BFA3765	R000604153	60503	04/01/2014	BSV9016	R000606592	60503	06/01/2014	BTD8173	R000605999	74550	05/01/2014
BFA8171	R000609827	60503	10/01/2014	BFB9123	R000608958	56732	09/01/2014	BTD8863	C000428239	55680	08/01/2014	BTH0608	R000604157	74550	04/01/2014
BFC2502	R000607304	60503	07/01/2014	BFC7785	R000605625	74550	05/01/2014	BTI5388	R000610060	74550	10/01/2014	BTI7422	R000608959	74550	09/01/2014
BFD0741	R000608317	74550	08/01/2014	BFG3353	R000605081	74550	04/01/2014	BTJ0278	R000606657	60503	06/01/2014	BTJ0899	C000393394	55500	08/01/2014
BFH9386	R000606012	74550	05/01/2014	BFJ0099	R000608667	60503	08/01/2014	BTK7942	R000605505	74550	05/01/2014	BTN6381	C000427522	51851	08/01/2014
BFJ0799	R000605855	74630	05/01/2014	BFJ8253	R000606662	60503	06/01/2014	BTR3333	R000609089	56810	09/01/2014	BTY9831	R000607782	74550	07/01/2014
BFK9700	R000609115	60503	09/01/2014	BFN5862	R000608733	74550	09/01/2014	BTX2931	R000607293	74630	07/01/2014	BTY4557	R000607516	74550	07/01/2014
BFS3678	R000606688	74550	06/01/2014	BFS3678	R000608577	74550	08/01/2014	BUA3683	R000609882	74550	10/01/2014	BUA5643	R000606007	56732	05/01/2014
BFW1295	C000412396	73662	10/01/2014	BFX3010	C000427051	60503	09/01/2014	BUA7740	R000609992	74550	10/01/2014	BUA9537	R000610370	74550	08/01/2014
BFZ4719	R000609076	60503	09/01/2014	BFZ8436	R000609579	60503	09/01/2014	BUE5353	R000608404	56732	08/01/2014	BUI6163	R000609925	56810	10/01/2014
BGA9494	R000608848	74550	09/01/2014	BGB1661	R000605532	60503	05/01/2014	BUK6446	R000608180	60503	08/01/2014	BUL9622	R000605330	74710	05/01/2014
BGC0478	R000606626	74550	06/01/2014	BGC3302	R000606927	60503	06/01/2014	BUL9622	R000606782	74710	06/01/2014	BUM7226	R000608838	74550	09/01/2014
BGC4983	R000605822	74550	05/01/2014	BGC5364	R000605182	60503	04/01/2014	BUS2849	R000610024	60503	10/01/2014	BUS8335	R000605806	60503	05/01/2014
BGE1133	R000605265	74630	04/01/2014	BGE6309	R000604357	74550	04/01/2014	BUW9455	R000606494	60503	06/01/2014	BVA2261	R000604934	74710	04/01/2014
BGE8203	R000610253	60503	10/01/2014	BGG7463	R000605807	60503	05/01/2014	BVB0759	R000607675	60503	07/01/2014	BVB3699	R000608202	74550	08/01/2014
BGH2251	R000608922	56810	09/01/2014	BGI5504	R000609561	56810	09/01/2014	BVB9436	R000609746	56732	10/01/2014	BVM5484	R000608656	74550	08/01/2014
BGK3859	R000609714	60503	10/01/2014	BGK9294	R000605041	74550	04/01/2014	BVQ8323	R000609102	74550	09/01/2014	BVQ9073	R000604997	74550	04/01/2014
BGL3103	R000606077	74550	05/01/2014	BGL5157	R000607602	74550	07/01/2014	BVU5211	R000605507	74550	05/01/2014	BVY3030	R000604971	74550	04/01/2014
BGL7858	R000609820	74550	10/01/2014	BGM8718	R000609751	74550	10/01/2014	BVZ6778	R000605209	74550	04/01/2014	BWA0002	R000605338	60503	05/01/2014
BGN0871	R000604931	74630	04/01/2014	BGN7861	R000609329	74550	09/01/2014	BWA3164	R000607217	60503	07/01/2014	BWA6853	R000610127	60503	10/01/2014
BGO4778	R000607439	74550	07/01/2014	BGQ4183	R000609603	74630	09/01/2014	BWE8833	R000608624	60503	08/01/2014	BWG4438	R000608191	60503	08/01/2014
BGR7188	R000609249	56810	09/01/2014	BGS0683	R000606250	56732	06/01/2014	BWH2497	R000608338	74550	08/01/2014	BWR3819	R000608215	60503	08/01/2014
BGT1400	R000607863	74550	07/01/2014	BGV0710	R000608895	56810	09/01/2014	BWT2976	R000606386	60503	06/01/2014	BWU3870	R000606408	74550	06/01/2014
BGV8203	R000610103	74550	10/01/2014	BGW6458	R000609488	56732	09/01/2014	BWY4005	R000604802	60503	04/01/2014	BXE8418	R000607372	60503	07/01/2014
BGY1384	R000606564	74550	06/01/2014	BGY4851	R000607417	74550	07/01/2014	BXH2245	R000608166	60503	08/01/2014	BXJ4516	R000608257	60503	08/01/2014
BGZ9446	R000608														

CCJ7007	R000606388	60503	06/01/2014	CCJ7709	R000606149	60503	05/01/2014	CJP9345	R000610323	56810	10/01/2014	CJR5604	R000608585	60503	08/01/2014
CCK3342	R000604987	56732	04/01/2014	CCK3409	R000607992	74550	08/01/2014	CJS4088	R000605418	74550	05/01/2014	CJT2110	R000609936	60503	10/01/2014
CCK5366	R000605254	74550	04/01/2014	CCK5366	R000606764	74550	06/01/2014	CJT9721	R000607200	60503	07/01/2014	CJU2082	R000607315	74550	07/01/2014
CEL1447	R000605013	56732	04/01/2014	CCL6174	R000608864	56732	09/01/2014	CJU3027	R000608122	74550	08/01/2014	CJU4457	R000609750	74550	10/01/2014
CCM8606	R000605066	56732	04/01/2014	CCN6492	R000604917	74550	04/01/2014	CJU4731	C000411043	60412	10/01/2014	CJU6375	R000607343	60503	07/01/2014
CCN8339	C000428029	55680	08/01/2014	CCO9544	R000609484	60503	09/01/2014	CJU7672	R000605842	60503	05/01/2014	CJU7814	R000605846	74550	05/01/2014
CCP9472	R000608986	74550	09/01/2014	CCQ4703	R000607983	74550	08/01/2014	CJU8678	R000607397	74550	07/01/2014	CJU9338	R000609055	74550	09/01/2014
CCQ4703	R000608810	74630	09/01/2014	CCQ4703	R000609783	74550	10/01/2014	CJV9588	R000607169	74550	07/01/2014	CJX0968	R000609025	56732	09/01/2014
CCQ6501	R000606924	74550	06/01/2014	CCQ9675	R000610309	60503	10/01/2014	CJX5653	P000147611	55412	07/01/2014	CJX9122	R000604715	74630	04/01/2014
CCR0536	R000606941	60503	06/01/2014	CCR3189	R000608340	60503	08/01/2014	CJY9999	R000609831	60503	10/01/2014	CKB8630	R000608586	74550	08/01/2014
CCT0793	R000606969	74550	06/01/2014	CCV3638	R000609625	60503	09/01/2014	CKC2434	R000605748	74630	05/01/2014	CKC8225	C000427284	55500	09/01/2014
CCV5183	P000142099	55680	10/01/2014	CCV6987	R000605536	60503	05/01/2014	CKC8668	C000427401	51851	08/01/2014	CKE2665	R000605829	74550	05/01/2014
CCX2353	C000427289	55500	09/01/2014	CCX2671	R000605527	74550	05/01/2014	CKF0909	R000609000	56810	09/01/2014	CKF5127	R000609526	60503	09/01/2014
CCY2668	R000609458	60503	09/01/2014	CCY3771	R000607954	74550	07/01/2014	CKH1123	R000608259	60503	08/01/2014	CKH3832	C000427288	55500	09/01/2014
CCY3771	R000607958	74630	07/01/2014	CCY5708	R000609087	74550	09/01/2014	CKH5854	R000606648	74550	06/01/2014	CKI4588	R000606556	74630	06/01/2014
CDA1126	R000609109	74550	09/01/2014	CDC9830	R000604932	56732	04/01/2014	CKI6940	R000608054	74550	08/01/2014	CKK2136	R000608829	74710	09/01/2014
CDG3047	R000606850	74550	06/01/2014	CDH0901	R000607285	60503	07/01/2014	CKK2136	R000610057	74710	10/01/2014	CKL3805	R000608873	60503	09/01/2014
CDH9623	R000604747	74550	04/01/2014	CDK1790	R000608495	60503	08/01/2014	CKM5966	R000607282	74550	07/01/2014	CKM5966	R000609867	74550	10/01/2014
CDK7006	R000608967	74550	09/01/2014	CDK7006	C000427340	55500	09/01/2014	CKM7662	R000608879	60503	09/01/2014	CKN9450	R000606650	74550	06/01/2014
CDM2474	R000609122	56810	09/01/2014	CDN1556	R000608628	74550	08/01/2014	CKP9864	R000607765	74550	07/01/2014	CKQ4475	R000608671	56732	08/01/2014
CDN4344	R000606023	74550	05/01/2014	CDN4350	R000606784	60503	06/01/2014	CKQ8413	R000607562	74550	07/01/2014	CKT0566	R000608432	60503	08/01/2014
CDP7895	R000605876	74550	05/01/2014	CDQ5430	R000606639	74550	06/01/2014	CKW4043	R000607605	74550	07/01/2014	CKY0910	R000606026	60503	05/01/2014
CDQ6253	R000609059	74550	09/01/2014	CDV6056	R000607337	74550	07/01/2014	CKZ9055	R000604364	60503	04/01/2014	CLB2221	R000607653	74550	07/01/2014
CDZ1680	R000604132	74550	04/01/2014	CDZ1680	R000608064	74550	08/01/2014	CLB5439	R000605513	60503	05/01/2014	CLC0467	R000610015	60503	10/01/2014
CDZ1680	R000609509	56810	09/01/2014	CDZ7237	R000607446	74550	07/01/2014	CLC4846	R000606565	74630	06/01/2014	CLC6943	R000605358	74630	05/01/2014
CEA1638	R000605057	74550	04/01/2014	CEA3084	R000607067	60503	06/01/2014	CLC6943	R000609677	74630	09/01/2014	CLC6943	R000610106	56810	10/01/2014
CEA4849	R000605228	74550	04/01/2014	CEA4849	R000605397	74550	05/01/2014	CLE2896	R000605068	60503	04/01/2014	CLF5345	R000607086	74550	06/01/2014
CEA9308	C000427256	51851	09/01/2014	CEC6549	R000609893	60503	10/01/2014	CLF6361	R000604874	74630	04/01/2014	CLF6361	R000605114	74550	04/01/2014
CED2207	R000610287	74550	10/01/2014	CEF1332	R000604850	60503	04/01/2014	CLF6361	R000608718	74550	08/01/2014	CLF7565	R000609383	74550	09/01/2014
CEF5900	R000608302	74550	08/01/2014	CEF5983	R000604916	74550	04/01/2014	CLG0117	R000607777	74550	07/01/2014	CLG0117	R000608768	60503	09/01/2014
CEG4403	R000610154	74550	10/01/2014	CEG4598	R000608742	74550	09/01/2014	CLG0117	R000608843	74550	09/01/2014	CLG0132	R000605767	74550	05/01/2014
CEI7728	R000605502	74550	05/01/2014	CEI8865	R000606567	74550	06/01/2014	CLG5649	R000609194	60503	09/01/2014	CLG9968	R000606363	74550	06/01/2014
CEI9689	R000607206	74550	07/01/2014	CEK9704	R000605583	74630	05/01/2014	CLH8754	R000606777	60503	06/01/2014	CLI3226	R000609978	74630	10/01/2014
CEM1508	R000605447	60503	05/01/2014	CEO9333	R000605300	74550	05/01/2014	CLI7270	R000606689	74550	06/01/2014	CLI7562	R000604174	74550	04/01/2014
CER0737	R000607882	60503	08/01/2014	CER7877	R000610204	60503	10/01/2014	CLI8170	R000607038	60503	06/01/2014	CLI9347	R000606343	56732	06/01/2014
CER8959	R000608047	74550	08/01/2014	CES1507	P000143709	55412	09/01/2014	LL7482	R000608109	74550	08/01/2014	LL8477	R000606206	56732	06/01/2014
CET0225	R000605850	74550	05/01/2014	CET0225	R000606617	74630	06/01/2014	CLM2612	R000607690	60503	07/01/2014	CLM3236	R000606711	74550	06/01/2014
CET4663	R000606912	60503	06/01/2014	CET9959	R000608828	60503	09/01/2014	CLM3653	R000604755	74550	04/01/2014	CLM5869	R000607977	74550	07/01/2014
CEU4067	R000607810	74550	07/01/2014	CEU4067	R000608575	74630	08/01/2014	CLM5997	R000606036	56732	05/01/2014	CLM8329	R000607389	74550	07/01/2014
CEU8666	R000606081	74550	05/01/2014	CEV3074	R000603220	60503	05/01/2014	CLM9233	R000605783	60503	05/01/2014	CLN1987	R000609517	74550	09/01/2014
CEX2630	R000608280	60503	08/01/2014	CEx7841	R000606680	74630	06/01/2014	CLN7183	R000604935	74550	04/01/2014	CLO0429	R000606392	74550	06/01/2014
CEX7841	R000607485	74550	07/01/2014	CEX7841	R000610175	74630	10/01/2014	CLO1585	R000606029	56732	05/01/2014	CLO3899	R000609799	60503	10/01/2014
CEY0566	R000605214	74550	04/01/2014	CEY0566	R000606908	74630	06/01/2014	CLO9620	R000607507	60503	07/01/2014	CLO9637	R000607530	74550	07/01/2014
CEY0566	R000607955	60503	07/01/2014	CEY0566	R000607957	74550	07/01/2014	CLQ0798	P000155035	54521	08/01/2014	CLQ6854	R000608056	60503	08/01/2014
CEY5589	R000605086	56732	04/01/2014	CEY9330	R000605156	60503	04/01/2014	CLR3248	C000428040	55680	08/01/2014	CLR4013	R000609660	74550	09/01/2014
CEZ2383	R000607261	74550	07/01/2014	CFA2174	R000607373	74550	07/01/2014	CLR8633	R000610241	74550	10/01/2014	CLS1386	R000605562	74630	05/01/2014
CFB0722	R000608610	60503	08/01/2014	CFB5740	R000606744	60503	06/01/2014	CLS1868	R000604204	56732	04/01/2014	CLS3318	R000609865	60503	10/01/2014
CFC0961	P000142083	51852	08/01/2014	CFC7337	R000610232	60503	10/01/2014	CLT6589	R000608201	60503	08/01/2014	CLV8668	R000608138	60503	08/01/2014
CFF0489	R000608283	74550	08/01/2014	CFF5719	R000608136	74550	08/01/2014	CLV9854	R000607492	74550	07/01/2014	CLV9854	R000607495	74630	07/01/2014
CFF7644	R000605352	60503	05/01/2014	CFG5220	R000607273	74630	07/01/2014	CLV9854	R000608185	74550	08/01/2014	CLW5448	C000429273	55680	10/01/2014
CFG6957	R000608365	74550	08/01/2014	CFG7047	R000607349	60503	07/01/2014	CLW9901	R000605980	60503	05/01/2014	CLX2395	R000604263	74550	04/01/2014
CFL3223	R000606760	56732	06/01/2014	CFL7308	R000609724	56732	10/01/2014	CMA1035	R000610259	60503	10/01/2014	CMA1813	R000608108	60503	08/01/2014
CFM3426	P000142085	54521	08/01/2014	CFM5135	R000609281	74550	09/01/2014	CMA6571	R000607742	74550	07/01/2014	CMB5996	R000609024	56810	09/01/2014
CFM7193	R000609279	74550	09/01/2014	CFO3621	R000609545	56810	09/01/2014	CMB6591	R000608587	60503	08/01/2014	CMB9103	R000607482	74550	07/01/2014
CFP0613	R000606532	74550	06/01/2014	CFQ2842	R000609974	60503	10/01/2014	CMB9105	R000608730	74550	09/01/2014	CMC1745	P000126665	55500	09/01/2014
CFR1389	R000605451	74550	05/01/2014	CFR1558	R000606521	74630	06/01/2014	CMC2651	R000604759	74550	04/01/2014	CMC7221	R000606865	74550	06/01/2014
CFR3445	R000610247	74550	10/01/2014	CFS8189	R000606876	60503	06/01/2014	CMC8914	R000608704	74550	08/01/2014	CMC8914	R000609597	74550	09/01/2014
CFS8784	R000606802	74550	10/01/2014	CFT0594	R000606068	60503	05/01/2014	CMC9336	R000606830	60503	06/01/2014	CMD2660	R000610240	60503	10/01/2014
CFT5002	C000428245	55680	08/01/2014	CFT6072	R000607949	60503	07/01/2014	CMD4137	R000608806	74630	09/01/2014	CMD9371	R000608763	60503	09/01/2014
CFT6344	R000606355	74550	06/01/2014	CFW9736	R000609416	74550	09/01/2014	CME0886	P000123739	57380	08/01/2014	CME3466</			

CPT0625	R000605554	74550	05/01/2014	CPT7033	R000608324	60503	08/01/2014	CXL7928	C000393917	51852	09/01/2014	CXL9780	R000604459	74630	04/01/2014
CPU7833	R000604893	74550	04/01/2014	CPV2517	R000604945	74550	04/01/2014	CXN6260	R000606557	60503	06/01/2014	CXO1549	R000604942	74550	04/01/2014
CPV3488	R000609969	60503	10/01/2014	CPV6804	R000608401	60503	08/01/2014	CXP4976	C000428240	55680	08/01/2014	CXS9925	R000607815	60503	07/01/2014
CPV6840	R000607294	74550	07/01/2014	CPW0782	R000607654	74550	07/01/2014	CXU1047	R000608017	60503	08/01/2014	CXU2265	R000606622	60503	06/01/2014
CPW4954	R000609033	60503	09/01/2014	CPW8911	R000608660	60503	08/01/2014	CXU2274	R000608228	56732	08/01/2014	CXU3118	R000604853	56732	04/01/2014
CPW8922	R000606829	74550	06/01/2014	CPW9747	R000609972	74550	10/01/2014	CXU4376	R000606470	74550	06/01/2014	CXU5576	R000610182	56810	10/01/2014
CPX5056	R000609737	74550	10/01/2014	CPX9697	R000607545	60503	07/01/2014	CXU6003	R000606204	74550	06/01/2014	CXU8312	R000605382	60503	05/01/2014
CPZ8329	R000608748	74550	09/01/2014	CQA1927	R000609779	74550	10/01/2014	CXU9101	R000605035	74550	04/01/2014	CXV4676	R000606891	74550	06/01/2014
CQB9199	R000605559	74550	05/01/2014	CQE0555	R000605737	60503	05/01/2014	CXV4680	R000608105	60503	08/01/2014	CXZ2755	R000610219	60503	10/01/2014
CQE9731	R000604217	56732	04/01/2014	CQF0582	R000605684	56732	05/01/2014	CYB1319	R000606769	74550	06/01/2014	CYB3581	R000606839	56732	06/01/2014
CQG5240	R000609658	74550	09/01/2014	CQI4473	R000607015	74550	06/01/2014	CYD0812	R000605211	60503	04/01/2014	CYD3182	R000607594	74550	07/01/2014
CQL5818	R000608597	56732	08/01/2014	CQR1239	R000607923	74550	08/01/2014	CYG5344	R000605229	74550	04/01/2014	CYH5567	R000609441	74550	09/01/2014
CQR2115	R000609995	74550	10/01/2014	CQR3825	R000606455	74550	06/01/2014	CYH6666	R000605645	60503	05/01/2014	CYJ3612	R000609772	74550	10/01/2014
CQR6301	R000604106	74630	04/01/2014	CQR9944	R000606772	56732	06/01/2014	CYJ3612	R000609771	74550	10/01/2014	CYJ8035	R000604840	74550	04/01/2014
CQT2389	R000609546	74550	09/01/2014	CQV8725	R000609889	74550	10/01/2014	CYQ1317	R000605637	56732	05/01/2014	CYQ3988	R000607599	60503	07/01/2014
CQV9302	R000609404	60503	09/01/2014	CQY2461	R000605622	74550	05/01/2014	CYQ4884	R000606437	74550	06/01/2014	CYR2304	R000610012	60503	10/01/2014
CQY4570	R000607858	74630	07/01/2014	CQY6761	R000606174	74550	05/01/2014	CYU1990	R000605861	60503	05/01/2014	CYV6242	R000608362	60503	08/01/2014
CQY7428	R000605208	74550	04/01/2014	CRA8637	R000604147	74550	04/01/2014	CYV8066	R000610118	56732	10/01/2014	CYW6525	R000604095	74550	04/01/2014
CRA8637	R000604170	74550	04/01/2014	CRB3433	C000422818	54521	08/01/2014	CYW8378	R000609675	74630	09/01/2014	CYX8930	R000608465	74550	08/01/2014
CRB6228	R000608124	56732	08/01/2014	CRC0582	R000609365	60503	09/01/2014	CYY0302	R000608400	74550	08/01/2014	CYY2624	R000607662	74550	07/01/2014
CRC0582	R000609470	56810	09/01/2014	CRC6653	R000610221	60503	10/01/2014	CYY3998	R000609812	74550	10/01/2014	CYY4095	R000607403	74550	07/01/2014
CRD9212	R000610223	56732	10/01/2014	CRD9562	R000609068	74550	09/01/2014	CYY4911	R000607576	74550	07/01/2014	CYY5450	R000607341	60503	07/01/2014
CRE3081	R000604787	74550	04/01/2014	CRE5929	R000607075	60503	06/01/2014	CYY5819	C000429275	55680	10/01/2014	CYY8170	R000609106	74550	09/01/2014
CRE6998	R000607792	74630	07/01/2014	CRF2516	R000605576	60503	05/01/2014	CYZ1260	R000605123	74550	04/01/2014	CZB3049	R000608729	56732	09/01/2014
CRF7621	C000428036	55680	08/01/2014	CRF8254	R000608041	60503	08/01/2014	CZB3499	R000609401	60503	09/01/2014	CZB6724	R000609832	60503	10/01/2014
CRF9327	R000609016	60503	09/01/2014	CRF9381	R000608754	56732	09/01/2014	CZD5316	R000602996	74550	03/01/2014	CZE8466	R000608154	74550	08/01/2014
CRG0680	R000610197	60503	10/01/2014	CRG2455	R000605860	74550	05/01/2014	CZF0041	R000609634	60503	09/01/2014	CZF7888	R000604689	60503	04/01/2014
CRG3165	R000607974	74550	08/01/2014	CRG4398	R000609574	74550	09/01/2014	CZG8425	R000608842	60503	09/01/2014	CZI3494	R000607092	74550	07/01/2014
CRG9530	R000607347	74550	07/01/2014	CRH3777	R000608514	74550	08/01/2014	CZJ7277	R000606088	74550	05/01/2014	CZK1524	R000605002	60503	04/01/2014
CRH6302	R000604848	74550	04/01/2014	CRI3747	R000608091	74550	08/01/2014	CZK8064	R000608409	56732	08/01/2014	CZL2836	R000606616	74630	06/01/2014
CRJ5513	R000605956	74550	05/01/2014	CRK0887	R000607893	74550	08/01/2014	CZM4312	R000608651	60503	08/01/2014	CZM4730	R000606376	74550	06/01/2014
CRK2267	R000606453	60503	06/01/2014	CRK8499	R000606732	74550	06/01/2014	CZM5736	C000429266	55680	10/01/2014	CZN0344	R000606857	74550	06/01/2014
CRL0081	R000605099	74550	04/01/2014	CRL1361	R000604965	74550	04/01/2014	CZN0344	R000608088	60503	08/01/2014	CZO1457	R000605176	60503	04/01/2014
CRL1361	R000609643	74550	09/01/2014	CRL1422	R000608825	74550	09/01/2014	CZO3723	R000609641	74550	09/01/2014	CZP2385	R000606661	74550	06/01/2014
CRL1832	R000605059	60503	04/01/2014	CRL2965	R000606389	74550	06/01/2014	CZU4701	R000607476	74550	07/01/2014	CZY4457	R000610199	74550	10/01/2014
CRL6338	R000610339	60503	10/01/2014	CRL9116	R000609583	56732	09/01/2014	DAD0796	R000608012	60503	08/01/2014	DAD2960	R000607308	60503	07/01/2014
CRL9905	R000605053	74550	04/01/2014	CRM8523	R000609435	74550	09/01/2014	DAD3513	R000607054	60503	06/01/2014	DAD8485	R000608700	74550	08/01/2014
CRM8923	C000407304	60412	10/01/2014	CRM9271	R000607322	74550	07/01/2014	DAD9701	R000606292	60503	06/01/2014	DAE2204	R000605509	74550	05/01/2014
CRN0090	R000606262	60503	06/01/2014	CRN6787	R000607466	56732	07/01/2014	DAE5639	R000604468	74550	04/01/2014	DAE6982	R000609976	60503	10/01/2014
CRO4045	R000608397	60503	08/01/2014	CRO5358	R000606271	74550	06/01/2014	DAH5117	R000608783	60503	09/01/2014	DAI1609	R000609608	60503	09/01/2014
CRO7411	R000610086	60503	10/01/2014	CRQ1468	R000605249	74550	04/01/2014	DAI7377	R000608517	60503	05/01/2014	DAJ2916	R000607830	74630	07/01/2014
CRR0330	R000604458	60503	04/01/2014	CRS2422	R000607961	74550	07/01/2014	DAJ4725	R000610049	60503	10/01/2014	DAK1259	R000604821	74550	04/01/2014
CRS3344	R000608222	74550	08/01/2014	CRS7573	R000608121	60503	08/01/2014	DAK3414	R000606161	56732	05/01/2014	DAK3634	R000608717	74550	08/01/2014
CRU8498	R000606153	74550	05/01/2014	CRU8498	R000607559	74630	07/01/2014	DAK5617	R000610016	60503	10/01/2014	DAK6246	R000608866	74550	09/01/2014
CRU8498	R000607583	74550	07/01/2014	CRU8498	R000607686	74550	07/01/2014	DAK9627	R000603812	74550	06/01/2014	DAL1133	R000607769	60503	07/01/2014
CRU8498	R000608309	74550	08/01/2014	CRY2091	R000608542	74550	08/01/2014	DAL4522	R000605934	60503	05/01/2014	DAL6923	R000606919	60503	06/01/2014
CSA8828	P000126663	55500	09/01/2014	CSB2312	R000605620	60503	05/01/2014	DAL6923	R000609506	56732	09/01/2014	DAM2642	R000604956	74550	04/01/2014
CSB7661	R000609850	74550	10/01/2014	CSB7661	R000609852	74550	10/01/2014	DAM3991	R000609466	60503	09/01/2014	DAM6008	R000610313	74550	10/01/2014
CSC0805	R000605094	60503	04/01/2014	CSC9320	P000155002	51851	08/01/2014	DAM9377	R000605430	74550	05/01/2014	DAN2656	R000608295	74550	08/01/2014
CSD5709	R000610018	74550	10/01/2014	CSE0254	R000607404	74550	07/01/2014	DAN2860	R000608684	60503	08/01/2014	DAN5425	R000606997	60503	06/01/2014
CSE4393	R000604258	74550	10/01/2014	CSE4634	R000605369	74630	05/01/2014	DAN8567	R000602115	56732	01/01/2014	DAO9741	R000606329	74550	06/01/2014
CSE4909	R000610280	60503	10/01/2014	CSE7720	R000605298	56732	05/01/2014	DAP1062	R000608366	74550	08/01/2014	DAP5078	R000607049	74550	06/01/2014
CSE8965	R000605153	60503	04/01/2014	CSF0333	R000607437	60503	07/01/2014	DAP6784	R000605894	74550	05/01/2014	DAP6866	R000606692	74550	06/01/2014
CSF3942	R000605470	74550	05/01/2014	CSF3942	R000605573	74550	05/01/2014	DA50456	R000608177	60503	08/01/2014	DA57353	R000605872	60503	05/01/2014
CSF3942	R000605599	74550	05/01/2014	CSF6586	R000608479	74550	08/01/2014	DAU8074	R000609709	74550	10/01/2014	DAU8581	R000605090	60503	04/01/2014
CSF6586	R000608488	74550	08/01/2014	CSF6820	R000609917	60503	10/01/2014	DAV0367	R000609874	74550	10/01/2014	DAV7448	R000609869	60503	10/01/2014
CSI4055	R000609080	74630	09/01/2014	CSI5174	C000429276	55680	10/01/2014	DAV7629	R000609611	60503	09/01/2014	DAV8322	R000607996	60503	07/01/2014
CSJ1649	R000609640	60503	09/01/2014	CSJ2583	R000608057	74550	08/01/2014	DAY0493	R000604328	60503	04/01/2014	DAY2042	P000147281	55412	07/01/2014
CSJ4256	C000428247	54521	08/01/2014	CSK0704	R000608805	74550	09/01/2014	DAY6216	C000428235	55680	08/01/2014	DAY6216	C000429268	55680	10/01/2014
CSK0819	R000604397	60503	04/01/2014	CSK0860	R000606606	74550	06/01/2014	DAY7794	R000605717	56732	05/01/2014	DBA0264	P000143694	55412	09/01/20

DDO7371	R000608874	74550	09/01/2014	DDO7748	R000608060	74550	08/01/2014	DIN5125	R000606454	60503	06/01/2014	DIN9303	R000605632	74550	05/01/2014
DDO9113	R000607912	74550	08/01/2014	DDO9153	R000607623	60503	07/01/2014	DIO0184	R000605534	74550	05/01/2014	DIP0424	R000606178	74630	05/01/2014
DDP0225	C000427388	55500	08/01/2014	DDP0249	R000604967	60503	04/01/2014	DIP5215	R000606963	60503	06/01/2014	DIP9364	R000608536	60503	08/01/2014
DDP3874	R000609114	74550	09/01/2014	DDP4165	R000605125	60503	04/01/2014	DIP9794	R000605078	60503	04/01/2014	DIQ0770	R000606054	74550	05/01/2014
DDP5996	R000605322	74550	05/01/2014	DDQ5376	R000605624	74550	05/01/2014	DIQ1446	R000607170	74550	07/01/2014	DIQ2546	R000604898	74550	04/01/2014
DDR6175	R000607074	56732	06/01/2014	DDR6577	R000607222	60503	07/01/2014	DIQ3036	C000401868	55500	08/01/2014	DIQ3482	R000606575	60503	06/01/2014
DDR7638	R000605160	60503	04/01/2014	DDS2107	R000606374	60503	06/01/2014	DIQ5356	R000605409	74550	05/01/2014	DIQ6830	R000608050	60503	08/01/2014
DDS3460	R000609537	60503	09/01/2014	DDS2200	R000606061	74550	05/01/2014	DIQ8934	R000606932	60503	06/01/2014	DIR7705	R000607181	60503	07/01/2014
DDS5934	C000427055	55500	09/01/2014	DDS5966	R000607523	60503	07/01/2014	DIR9800	R000605022	60503	04/01/2014	DIS5344	R000606089	74550	05/01/2014
DDS5966	R000607526	56732	07/01/2014	DDS8794	R000608896	56732	09/01/2014	DIS9709	R000604130	74550	04/01/2014	DIT0573	R000609015	56810	09/01/2014
DDT2198	R000607188	74630	07/01/2014	DDU3431	R000609610	74550	09/01/2014	DIT2390	R000609007	56810	09/01/2014	DIT4591	R000605978	60503	05/01/2014
DDU6109	R000609359	60503	09/01/2014	DDW0463	R000604950	74550	04/01/2014	DIT7176	R000605946	74550	05/01/2014	DIU2253	R000609266	60503	09/01/2014
DDW1614	R000605044	74550	04/01/2014	DDY3638	R000606098	60503	31/12/2013	DIV2788	C000427569	73662	09/01/2014	DIV3097	R000608680	74550	08/01/2014
DDY7471	R000608425	74550	08/01/2014	DDY9647	C000429502	55500	10/01/2014	DIV3315	R000605763	74550	05/01/2014	DIV4611	R000606218	74550	06/01/2014
DEA5844	C000428038	55680	08/01/2014	DEA7643	R000610198	74550	10/01/2014	DIV6393	R000605824	74550	05/01/2014	DIW0702	R000608079	74550	08/01/2014
DEA9520	R000605531	74630	05/01/2014	DEB1759	R000605522	74550	05/01/2014	DIW1856	R000607931	56732	07/01/2014	DIW8746	R000605350	60503	05/01/2014
DEC0725	R000605425	56732	05/01/2014	DEC3727	R000605798	74550	05/01/2014	DIX0571	R000607720	74550	07/01/2014	DIY6424	R000607901	74550	08/01/2014
DEC5347	R000606934	56732	06/01/2014	DEC5628	R000609448	60503	09/01/2014	DIY6424	R000607902	60503	08/01/2014	DIZ3152	R000607757	74550	07/01/2014
DEC6619	R000607781	60503	07/01/2014	DED1153	R000606956	60503	06/01/2014	DIZ6061	R000605983	56732	05/01/2014	DIZ9970	R000607472	60503	07/01/2014
DED9013	R000609719	60503	10/01/2014	DEF5346	R000605501	60503	05/01/2014	DJA2474	R000608698	60503	08/01/2014	DJA3235	R000605547	74630	05/01/2014
DEF8065	R000608547	74550	08/01/2014	DEH0286	R000604939	74630	04/01/2014	DJA3631	P000127050	55500	08/01/2014	DJB6651	R000606515	60503	06/01/2014
DEH3520	R000610212	60503	10/01/2014	DEJ1381	R000607296	60503	07/01/2014	DJC3847	R000607279	60503	07/01/2014	DJC5053	R000610291	74550	10/01/2014
DEJ6275	R000606367	60503	06/01/2014	DEJ8084	R000607005	74550	06/01/2014	DJC7354	R000604986	60503	04/01/2014	DJD0891	R000608243	74550	08/01/2014
DEJ8084	R000608676	74550	08/01/2014	DEL0265	R000605963	74550	05/01/2014	DJD1159	R000607401	74550	07/01/2014	DJD4034	R000605608	74550	05/01/2014
DEL2137	R000605023	56732	04/01/2014	DEL5862	R000604156	74550	04/01/2014	DJD5468	R000604154	74550	04/01/2014	DJD6173	R000610001	74550	10/01/2014
DEM0637	R000608129	74550	08/01/2014	DEM0973	R000606489	60503	06/01/2014	DJD7332	R000606937	74550	06/01/2014	DJE6928	R000606790	56732	06/01/2014
DEM2205	R000608505	74550	08/01/2014	DEM2246	R000610214	74550	10/01/2014	DJE8339	R000605216	74630	04/01/2014	DJE9623	R000608672	60503	08/01/2014
DEN0289	R000605982	60503	05/01/2014	DEN0776	R000606869	56732	06/01/2014	DJF4872	R000608376	60503	08/01/2014	DJE5523	R000605294	60503	05/01/2014
DEQ8342	R000608947	74550	09/01/2014	DER0969	R000605008	60503	04/01/2014	DJF6830	R000607621	60503	07/01/2014	DJF7349	R000606684	74550	06/01/2014
DER1440	R000609596	60503	09/01/2014	DER3880	R000610233	60503	10/01/2014	DJH1598	R000608607	74550	08/01/2014	DJH1717	R000607168	60503	07/01/2014
DES4043	R000605115	60503	04/01/2014	DES9794	R000606095	74550	05/01/2014	DJH3017	R000608661	60503	08/01/2014	DJH4860	R000606150	60503	05/01/2014
DET2122	R000605056	60503	04/01/2014	DEW7629	R000605928	56732	05/01/2014	DJH5670	R000605831	74550	05/01/2014	DJH8759	R000606905	60503	06/01/2014
DEX7606	R000607013	74550	06/01/2014	DEX7606	R000607571	74550	07/01/2014	DJH9483	R000607721	74550	07/01/2014	DJK6338	R000607601	74550	07/01/2014
DEX7606	R000607812	74550	07/01/2014	DEX7606	R000608039	60503	07/01/2014	DJM6727	R000610002	56732	10/01/2014	DJN6690	R000607637	74550	07/01/2014
DEX7606	R000608043	74550	07/01/2014	DEX9851	R000606577	60503	06/01/2014	DJN7415	R000609645	60503	09/01/2014	DJP4593	R000609144	56732	09/01/2014
DEY0411	R000609802	74550	10/01/2014	DEZ1999	R000607473	74550	07/01/2014	DJR8497	R000606985	60503	06/01/2014	DJT1324	R000606819	60503	06/01/2014
DEZ2114	R000606917	60503	06/01/2014	DEZ7655	R000606875	60503	06/01/2014	DJV3254	R000608134	74550	08/01/2014	DJV3694	R000608312	74550	08/01/2014
DEA9294	R000610211	74710	10/01/2014	DFC1321	P000143688	55411	09/01/2014	DKA4725	R000604958	74550	04/01/2014	DKC1524	P000141462	55412	10/01/2014
DFF0458	R000606016	60503	05/01/2014	DFF5852	R000608712	60503	08/01/2014	DKC4138	R000606476	74550	06/01/2014	DKC8080	R000609496	60503	09/01/2014
DFF5852	R000608715	56732	08/01/2014	DFF6373	R000606360	74550	06/01/2014	DKC9659	R000607990	74550	07/01/2014	DKC9802	P000111566	55500	08/01/2014
DFE6587	R000609671	74550	09/01/2014	DFG3281	R000609035	74550	09/01/2014	DKD4755	R000608796	74550	09/01/2014	DKD7477	R000607138	60503	07/01/2014
DFG7461	R000610032	60503	10/01/2014	DFJ2894	R000609588	74550	09/01/2014	DKE7756	R000607213	74550	07/01/2014	DKE8404	R000606316	60503	06/01/2014
DFJ9381	P000147620	55412	07/01/2014	DFK0619	R000604721	60503	04/01/2014	DKF9141	R000609577	74550	09/01/2014	DKF9934	R000607550	74550	07/01/2014
DFK0619	R000608549	74550	08/01/2014	DFK0698	R000606817	74550	06/01/2014	DKG1682	R000605549	60503	05/01/2014	DKK6510	R000608299	74550	08/01/2014
DFL4719	R000608165	60503	08/01/2014	DFM3653	R000608655	60503	08/01/2014	DKL3994	R000609183	56810	09/01/2014	DKN1001	R000605937	60503	05/01/2014
DFM4203	R000608902	74550	09/01/2014	DFM5083	R000608077	60503	08/01/2014	DKN4608	R000609769	74550	10/01/2014	DKN5335	R000606776	74550	06/01/2014
DFM7302	R000607259	60503	07/01/2014	DFM7741	R000605185	60503	04/01/2014	DKN9115	R000605607	74550	05/01/2014	DKP0191	R000605498	60503	05/01/2014
DFM8852	R000604216	74550	04/01/2014	DFO3043	R000609120	74550	09/01/2014	DKP8307	R000606445	60503	06/01/2014	DKP8995	R000605467	60503	05/01/2014
DFO3684	R000606113	60503	05/01/2014	DFO8641	R000610157	56732	10/01/2014	DKR3950	R000609735	60503	10/01/2014	DKS7460	R000604878	74550	04/01/2014
DFO8714	R000605621	74550	05/01/2014	DFO9047	R000606562	60503	06/01/2014	DKT3792	R000605198	74550	04/01/2014	DKV1444	R000608720	74550	08/01/2014
DFQ8572	R000605006	74550	04/01/2014	DFR2566	R000608747	74550	09/01/2014	DKV1733	R000608512	60503	08/01/2014	DKV2196	R000605463	74550	05/01/2014
DFR7599	R000605218	60503	04/01/2014	DFR9511	R000607540	74550	07/01/2014	DKV7494	R000605121	74550	04/01/2014	DKW0591	P000139279	54600	08/01/2014
DFS1775	R000609310	74630	09/01/2014	DFS5761	R000608335	60503	08/01/2014	DKW1069	R000608559	74550	08/01/2014	DKX0142	R000604833	60503	04/01/2014
DFS7797	R000608100	74550	08/01/2014	DFS8011	R000607360	74550	07/01/2014	DKX0548	R000605367	74550	05/01/2014	DKX0851	R000609444	60503	09/01/2014
DFS8575	R000605323	60503	05/01/2014	DFS9511	R000605051	74550	04/01/2014	DKX0884	R000605662	60503	05/01/2014	DKX2208	R000605183	74550	04/01/2014
DFT3750	R000609213	74630	09/01/2014	DFT3824	R000606361	60503	06/01/2014	DKX3221	R000609581	60503	09/01/2014	DKX4522	R000605703	74550	05/01/2014
DFT4690	R000609773	74550	10/01/2014	DFT5935	R000610272	74550	10/01/2014	DKX4587	R000609539	60503	09/01/2014	DKX4877	R000604969	74550	04/01/2014
DFT9072	C000428232	55680	08/01/2014	DFT9605	R000608761	74550	09/01/2014	DKX5053	R000607870	74550	08/01/2014	DKX5414	R000610193	60503	10/01/2014
DFU3036	R000608648	74550	08/01/2014	DFV5944	R000609713	74630	10/01/2014	DKX5897	R000607383	60503	07/01/2014	DKX6263	R000605649	74550	05/01/2014
DFV9093	R000607711	60503	07/01/2014	DFW8597	R000607157	74550	07/01/2014	DKX6611	R000606290	74550	07/01/2014	DKX6735	R000604203	74550	04/01/2014

DMW7663	R000605422	60503	05/01/2014	DMW8627	R000608890	60503	09/01/2014	DRL6031	R000609551	56732	09/01/2014	DRL9363	R000606636	74630	02/01/2014
DMW9260	R000605366	60503	05/01/2014	DMX6476	R000607885	74550	08/01/2014	DRL9494	R000610152	60503	10/01/2014	DRM0420	P000139302	73662	10/01/2014
DMY6939	R000604152	60503	04/01/2014	DMY1140	R000604315	60503	04/01/2014	DRM4718	R000610078	60503	10/01/2014	DRM6436	R000610084	74550	10/01/2014
DMY2843	R000609240	74550	09/01/2014	DMY4387	R000606005	60503	05/01/2014	DRN0818	R000606020	60503	05/01/2014	DRN1896	R000609989	74630	10/01/2014
DMY4480	R000609472	60503	09/01/2014	DMY7831	R000606739	74550	06/01/2014	DRN3155	R000605169	60503	04/01/2014	DRO1329	R000607467	74630	07/01/2014
DMY8768	R000605758	74550	05/01/2014	DMZ1635	C000415072	54521	08/01/2014	DRP2694	R000609318	74550	09/01/2014	DRP6758	R000604995	74550	04/01/2014
DMZ4842	R000606933	60503	06/01/2014	DMZ7628	R000608264	60503	08/01/2014	DRP8170	R000606660	60503	06/01/2014	DRP9166	R000606890	60503	06/01/2014
DMZ7718	R000605332	60503	05/01/2014	DNA1072	R000609621	74630	09/01/2014	DRQ0264	R000605302	60503	05/01/2014	DRQ1020	R000610164	60503	10/01/2014
DNA5404	R000607589	74550	07/01/2014	DNB0368	C000412679	51851	10/01/2014	DRQ4834	C000429053	55500	09/01/2014	DRQ5349	R000608972	60503	09/01/2014
DNB1146	C000429352	55500	10/01/2014	DNB5086	R000609630	60503	09/01/2014	DRQ6215	R000605353	60503	05/01/2014	DRQ6215	R000609761	60503	10/01/2014
DNE1555	R000608734	74550	09/01/2014	DNH6399	R000609191	56810	09/01/2014	DRQ6215	R000609763	60503	10/01/2014	DRR0360	R000605766	60503	05/01/2014
DNI2686	R000605930	56732	05/01/2014	DNI3095	R000610333	60503	10/01/2014	DRR1455	R000609234	74550	09/01/2014	DRR2166	R000608989	60503	09/01/2014
DNI3652	R000607762	60503	07/01/2014	DNI6061	R000606102	74550	05/01/2014	DRR7726	R000609822	74550	10/01/2014	DRS0070	R000607405	74550	07/01/2014
DNK3037	R000605431	74630	05/01/2014	DNK3428	R000606196	74550	05/01/2014	DRS1846	R000607048	56732	06/01/2014	DRS6388	R000606019	74550	05/01/2014
DNK7490	P000111564	54521	08/01/2014	DNK8791	R000607496	60503	07/01/2014	DRT0275	R000605889	60503	05/01/2014	DRT2048	R000605236	74630	04/01/2014
DNL7836	R000610132	60503	10/01/2014	DNO0958	R000607771	74550	07/01/2014	DRT2078	R000606183	74550	05/01/2014	DRT7882	R000608798	74550	09/01/2014
DNO9159	R000608009	74550	08/01/2014	DNO9767	P000140801	55413	10/01/2014	DRU0031	R000605320	74550	05/01/2014	DRU7504	R000606664	74550	06/01/2014
DNQ3034	R000606994	74630	06/01/2014	DNQ5198	R000605965	60503	05/01/2014	DRU7893	R000606287	74550	06/01/2014	DRU7893	R000608554	74550	08/01/2014
DNQ6384	R000607563	74550	07/01/2014	DNS0498	R000606255	74550	06/01/2014	DRU9336	C000370674	73662	06/01/2014	DRU9705	R000605272	56732	04/01/2014
DNS4636	R000607100	74630	07/01/2014	DNT3257	R000610004	74550	10/01/2014	DRW2939	R000605015	74550	04/01/2014	DRW6622	C000428257	53800	09/01/2014
DNT5267	R000607299	74550	07/01/2014	DNZ5403	R000609493	60503	09/01/2014	DRZ9631	R000605702	74550	05/01/2014	DSA0275	R000607488	60503	07/01/2014
DNU0544	R000607715	74630	07/01/2014	DNU0544	R000608670	60503	08/01/2014	DSA0707	R000606974	74550	06/01/2014	DSA5855	R000606918	60503	06/01/2014
DNU0544	R000609461	74550	09/01/2014	DNU0544	R000609467	60503	09/01/2014	DSA6613	R000608139	74550	08/01/2014	DSA7037	R000605108	60503	04/01/2014
DNU0544	R000609469	74550	09/01/2014	DNU2214	R000610027	60503	10/01/2014	DSA7296	R000607408	60503	07/01/2014	DSB1213	R000609674	74630	09/01/2014
DNU3101	R000608968	74550	09/01/2014	DNU5135	R000610238	60503	10/01/2014	DSB4310	R000605048	74550	04/01/2014	DSB4310	R000607806	74550	07/01/2014
DNU6675	R000608286	60503	08/01/2014	DNU7075	R000608822	60503	09/01/2014	DSB4310	R000608592	74550	08/01/2014	DSB4310	R000609615	74550	09/01/2014
DNU7230	R000607016	60503	06/01/2014	DNU5448	R000608779	60503	09/01/2014	DSB4310	R000607529	60503	07/01/2014	DSB4310	R000609615	74550	09/01/2014
DOB2457	R000607278	74550	07/01/2014	DOB2457	R000607394	74550	07/01/2014	DSC3906	R000607529	60503	07/01/2014	DSC4340	C000419942	51851	08/01/2014
DOC2880	R000607692	74550	07/01/2014	DOC3158	R000608398	74630	08/01/2014	DSC6744	R000606954	74550	06/01/2014	DSF0340	C000427163	57461	09/01/2014
DOC7901	R000609730	74550	10/01/2014	DOC9918	R000609667	56732	09/01/2014	DSF0738	R000607131	60503	07/01/2014	DSF0752	R000604780	74550	04/01/2014
DOD2127	R000606110	74550	05/01/2014	DOD4960	R000609708	74550	10/01/2014	DSF1059	R000605805	56732	05/01/2014	DSF1120	R000606545	60503	06/01/2014
DOD5717	R000599865	74630	30/12/2013	DOD6374	R000608233	60503	08/01/2014	DSF1120	R000607059	74550	06/01/2014	DSF1632	R000610119	74550	10/01/2014
DOD7643	R000609801	74550	10/01/2014	DOD8217	R000609656	74550	09/01/2014	DSF1942	R000608813	60503	09/01/2014	DSF1955	R000606461	74550	06/01/2014
DOD9327	R000608699	60503	08/01/2014	DOE7498	R000607459	74630	07/01/2014	DSF2251	R000609864	56732	10/01/2014	DSF3678	R000609705	60503	10/01/2014
DOG0939	R000608936	60503	09/01/2014	DOG1884	R000605740	74550	05/01/2014	DSF3678	R000609706	60503	10/01/2014	DSF4500	R000606958	60503	06/01/2014
DOG8665	R000606988	56732	06/01/2014	DOI5011	R000610122	60503	10/01/2014	DSF4519	R000604946	74550	04/01/2014	DSF4550	R000607479	74550	07/01/2014
DOK3867	R000605009	74550	04/01/2014	DOL1081	R000606334	60503	06/01/2014	DSF4630	R000606666	74550	06/01/2014	DSF4679	R000606979	56732	06/01/2014
DOL1418	R000605497	74550	05/01/2014	DOL2964	R000606938	74630	06/01/2014	DSF4831	R000609973	74550	10/01/2014	DSF5441	R000606267	74550	06/01/2014
DOL6269	R000605365	60503	05/01/2014	DOL6517	R000605155	56732	04/01/2014	DSF5550	R000605174	56732	04/01/2014	DSF6812	R000609570	74550	09/01/2014
DOL6966	R000605266	74550	04/01/2014	DOL8930	R000609689	74630	10/01/2014	DSF7036	R000608821	74550	09/01/2014	DSF7095	C000411041	60501	10/01/2014
DOM4371	R000609791	74550	10/01/2014	DOM7302	R000606157	74550	05/01/2014	DSF7586	R000607813	60503	07/01/2014	DSF7815	R000609424	60503	09/01/2014
DOM7456	R000607947	60503	07/01/2014	DON3736	R000609788	56732	10/01/2014	DSF8188	R000607176	74550	07/01/2014	DSF8508	R000606703	56732	06/01/2014
DON4152	R000604355	74550	04/01/2014	DON6053	R000607020	74550	06/01/2014	DSF8768	R000605818	74550	05/01/2014	DSF8827	R000605091	60503	04/01/2014
DOO0908	R000607108	74710	07/01/2014	DOO1158	R000606471	74550	06/01/2014	DSF9628	R000608475	74550	08/01/2014	DSF9708	R000610335	74550	10/01/2014
DOO1476	R000606590	60503	06/01/2014	DOO5064	R000605938	56732	05/01/2014	DSF9753	R000608792	56732	09/01/2014	DSG6540	R000608197	74550	08/01/2014
DOP6378	R000607953	74550	07/01/2014	DOO5064	R000605938	56732	05/01/2014	DSG6540	R000608198	74630	08/01/2014	DSH0434	R000605170	60503	04/01/2014
DOR2777	R000605076	60503	04/01/2014	DOP6378	R000608935	74550	09/01/2014	DSI1355	P000147608	55412	07/01/2014	DSI1418	R000608506	74550	08/01/2014
DOR5445	R000610279	60503	10/01/2014	DOR4378	R000605588	60503	05/01/2014	DSI6643	R000606726	74550	06/01/2014	DSI8502	R000605287	56732	05/01/2014
DOT0034	R000608737	74550	09/01/2014	DOS3032	R000609592	74550	09/01/2014	DSI8987	R000606826	60503	06/01/2014	DSI8987	R000608548	60503	08/01/2014
DOT0217	R000604901	74550	04/01/2014	DOT0171	R000607734	60503	07/01/2014	DSI9613	R000606444	56732	06/01/2014	DSK1116	R000605696	74550	05/01/2014
DOT4733	R000605736	60503	05/01/2014	DOT2475	P000143701	55411	09/01/2014	DSK1234	R000607326	60503	07/01/2014	DSK1496	R000606443	60503	06/01/2014
DOT6297	R000608701	60503	08/01/2014	DOT5955	R000605660	74550	05/01/2014	DSK8995	R000608900	74550	09/01/2014	DSK8995	R000609366	74550	09/01/2014
DPA1384	R000609552	56810	09/01/2014	DOT6425	C000410776	60412	10/01/2014	DSK8995	R000609477	74550	09/01/2014	DSL1071	R000608174	74550	08/01/2014
DPB2585	R000608438	60503	08/01/2014	DPA8524	R000608107	60503	08/01/2014	DSL2886	R000609695	60503	10/01/2014	DSL4458	R000608668	60503	08/01/2014
DPB2967	R000610076	74550	10/01/2014	DPB2660	C000411083	57200	09/01/2014	DSL6204	R000606986	56732	06/01/2014	DSL8346	C000428243	54521	08/01/2014
DPC3230	R000606605	60503	06/01/2014	DPB3347	R000610091	60503	10/01/2014	DSL8395	R000609326	60503	09/01/2014	DSM3395	R000610191	74550	10/01/2014
DPC8148	R000607758	60503	07/01/2014	DPC3545	R000609637	74550	09/01/2014	DSM7783	R000605380	60503	05/01/2014	DSO4566	R000608996	56810	09/01/2014
DPE9012	P000111560	51851	06/01/2014	DPE5875	C000427975	57463	09/01/2014	DSO5697	R000607088	74550	06/01/2014	DSP0301	R000604974	74550	04/01/2014
DPG2076	R000606011	74550	05/01/2014	DPF9692	R000608293	60503	08/01/2014	DSP0797	R000607034	74550	06/01/2014	DSP0797	R000607036	60503	06/01/2014
DPJ0331	R000605603	74550	05/01/2014	DPG4485	R000608005	74550	08/01/2014	DSP0797	R000607145	74630	07/01/2014	DSP1210	R000608552	60503	08/01/2014

DUM6538	R000606529	60503	06/01/2014	DUM7086	R000610029	74550	10/01/2014	DZF8250	R000609576	74550	09/01/2014	DZG3835	R000608609	74550	08/01/2014
DUM7228	R000604864	74550	04/01/2014	DUM7707	R000608075	74550	08/01/2014	DZG4291	R000607521	56732	07/01/2014	DZG4512	R000607659	74550	07/01/2014
DUM7707	R000608859	74550	09/01/2014	DUM7721	R000607477	74550	07/01/2014	DZG4875	R000609070	56732	09/01/2014	DZG6959	R000606707	60503	06/01/2014
DUM7924	R000609037	74630	09/01/2014	DUM8377	P000143305	55411	09/01/2014	DZG7054	P000115562	55290	06/01/2014	DZG8787	R000605491	74550	05/01/2014
DUM8393	R000608503	74550	08/01/2014	DUM8693	R000604978	74550	04/01/2014	DZG9471	R000605884	60503	05/01/2014	DZH6846	R000610034	60503	10/01/2014
DUM8722	R000604846	60503	04/01/2014	DUM8954	P000143708	55412	09/01/2014	DZH8913	R000605993	60503	05/01/2014	DZI0366	R000610090	74550	10/01/2014
DUM8996	R000609575	74550	09/01/2014	DUM9140	R000605269	74550	04/01/2014	DZI4337	R000608319	74550	08/01/2014	DZI5605	R000609034	60503	09/01/2014
DUM9677	R000604855	74550	04/01/2014	DUN1795	R000606006	74550	05/01/2014	DZI5827	R000609805	74550	10/01/2014	DZJ4986	R000607083	74550	06/01/2014
DUN8894	R000605394	60503	05/01/2014	DUO7135	R000608407	74630	08/01/2014	DZJ5765	R000606699	74550	06/01/2014	DZJ8349	R000610104	60503	10/01/2014
DUP0129	R000607606	60503	07/01/2014	DUP1942	R000608544	60503	08/01/2014	DZJ9109	R000606233	74550	06/01/2014	DZL3909	R000604904	74550	04/01/2014
DUQ4100	R000607254	74550	07/01/2014	DUS9996	R000609001	74550	09/01/2014	DZM7415	R000609720	74630	10/01/2014	DZN4397	P000143689	55411	09/01/2014
DUU8699	R000606952	74550	06/01/2014	DUZ6551	R000606971	74550	06/01/2014	DZN4615	R000606900	60503	06/01/2014	DZP7981	R000608897	74550	09/01/2014
DVB2394	R000606319	60503	06/01/2014	DVB3454	R000607760	60503	07/01/2014	DZR7057	R000608316	74550	08/01/2014	DZR9258	P000147618	55411	07/01/2014
DVB3467	R000604453	60503	04/01/2014	DVB4922	R000609781	74550	10/01/2014	DZS6014	R000610332	56810	10/01/2014	DZT2646	R000606800	74630	06/01/2014
DVB7199	R000606027	60503	05/01/2014	DVB8312	R000608034	74550	07/01/2014	DZT8917	R000607350	74550	07/01/2014	DZU0387	P000147619	55411	07/01/2014
DVD4209	R000604143	74550	04/01/2014	DVD5002	R000607338	60503	07/01/2014	DZU3625	R000607411	74550	07/01/2014	DZU4725	R000608556	74550	08/01/2014
DVD6382	R000607325	74550	07/01/2014	DVD8755	R000609879	60503	10/01/2014	DZU7187	R000608541	56810	08/01/2014	DZU7796	R000608067	74550	08/01/2014
DVD9848	R000607153	74630	07/01/2014	DVH1993	R000606456	74550	06/01/2014	DZX0209	R000606417	56732	06/01/2014	DZX2838	R000606441	60503	06/01/2014
DVH1993	R000607586	74550	07/01/2014	DVH3177	R000608596	74630	08/01/2014	DZX4936	R000605038	74550	04/01/2014	DZX5288	R000607970	60503	07/01/2014
DVI3247	C000429254	55680	10/01/2014	DVI4197	R000606855	60503	06/01/2014	DZX5740	P000155530	51851	09/01/2014	DZX6067	R000607318	60503	07/01/2014
DVI1551	R000607085	74550	06/01/2014	DVJ4685	R000605433	60503	05/01/2014	DZX6449	R000606880	60503	06/01/2014	DZX6509	R000608349	60503	08/01/2014
DVJ6368	R000607963	74550	07/01/2014	DVJ8202	R000608069	74550	08/01/2014	DZX6740	R000606624	60503	06/01/2014	DZX6935	R000604862	74550	04/01/2014
DVK2701	R000610215	60503	10/01/2014	DVK8407	R000608591	74630	08/01/2014	DZX6944	R000605481	60503	05/01/2014	DZX7173	R000605167	74550	04/01/2014
DVK8609	R000608928	60503	09/01/2014	DVL6454	R000605986	60503	05/01/2014	DZX7306	R000608933	60503	09/01/2014	EAA7634	R000607277	60503	07/01/2014
DVM5448	R000609682	74550	09/01/2014	DVM8084	R000604962	60503	04/01/2014	EAA9013	R000608249	74550	08/01/2014	EAB5540	R000608823	74550	09/01/2014
DVM8184	R000605173	56732	04/01/2014	DVM8885	R000604844	74550	04/01/2014	EAE9886	R000604229	60503	04/01/2014	EAF1790	R000606715	60503	06/01/2014
DVN1684	R000609988	74550	10/01/2014	DVN2209	R000606679	74550	06/01/2014	EAH6814	R000608997	60503	09/01/2014	EAI6653	R000606247	60503	06/01/2014
DVN4819	R000605142	60503	04/01/2014	DVN7085	C000428049	55680	08/01/2014	EAJ2087	R000605670	74550	05/01/2014	EAJ6114	R000608982	74550	09/01/2014
DVN7928	R000605960	60503	05/01/2014	DVN9155	R000607124	74550	07/01/2014	EAJ6189	R000607451	60503	07/01/2014	EAJ7683	R000606781	74550	06/01/2014
DVO3160	R000604108	74550	04/01/2014	DVO3160	R000609698	74550	10/01/2014	EAL0796	R000604924	74550	04/01/2014	EAL0891	R000605794	60503	05/01/2014
DVO3160	R000609711	60503	10/01/2014	DVR0818	R000605556	74550	05/01/2014	EAL4593	C000428050	55680	08/01/2014	EAL4593	C000429256	55680	10/01/2014
DVR2626	R000604973	74630	04/01/2014	DVR2725	R000608782	74630	09/01/2014	EAL5536	R000608801	74550	09/01/2014	EAL8769	R000605407	60503	05/01/2014
DVR4866	R000605028	74550	04/01/2014	DVR9256	R000605341	74550	05/01/2014	EAL9599	C000428244	55680	08/01/2014	EAM6979	R000607964	74550	08/01/2014
DVT1112	R000610328	74550	10/01/2014	DVT5538	R000609328	74550	09/01/2014	EAM7145	R000607041	74550	06/01/2014	EAN1073	R000606100	56732	05/01/2014
DWA1990	R000606084	74550	05/01/2014	DWA4493	R000606301	74550	06/01/2014	EAN7526	R000605924	60503	05/01/2014	EAN9667	R000606645	74550	06/01/2014
DWB7917	R000609182	56810	09/01/2014	DWC0151	R000610341	74550	10/01/2014	EAQ1953	R000607132	74550	07/01/2014	EAR1322	R000608113	60503	08/01/2014
DWC2782	R000608148	74550	08/01/2014	DWD9669	R000604923	74550	04/01/2014	EAS3959	R000609066	60503	09/01/2014	EAS4314	R000608844	74550	09/01/2014
DWG7198	R000610125	74550	10/01/2014	DWI0086	R000609999	74550	10/01/2014	EAS9154	R000606164	60503	05/01/2014	EAT0886	R000608802	60503	09/01/2014
DWI0086	R000610003	74550	10/01/2014	DWI1197	R000609491	60503	09/01/2014	EAU7202	R000610068	56732	10/01/2014	EAX1607	R000604903	74550	04/01/2014
DWI2094	R000610085	74550	10/01/2014	DWK2063	R000605137	74550	04/01/2014	EAX4905	R000609559	56732	09/01/2014	EAY0375	R000608451	74550	08/01/2014
DWK4394	R000606103	60503	05/01/2014	DWK5975	R000609171	56810	09/01/2014	EAY3842	R000610048	74550	10/01/2014	EAZ2784	R000606065	74550	05/01/2014
DWL3669	R000606975	74550	06/01/2014	DWL4965	R000606312	74630	06/01/2014	EAZ8523	R000608415	60503	08/01/2014	EAZ8622	R000605604	74550	05/01/2014
DWM1584	R000606224	60503	06/01/2014	DWM2064	R000605112	60503	04/01/2014	EAZ8663	P000146275	57380	07/01/2014	EAZ8738	R000606426	60503	06/01/2014
DWM7884	C000429264	55680	10/01/2014	DWM8406	R000606201	60503	05/01/2014	EAZ9208	R000607642	60503	07/01/2014	EAZ9470	R000608755	74550	09/01/2014
DWM9177	R000608921	74550	09/01/2014	DWN1127	R000606043	74550	05/01/2014	EAZ9583	R000606996	74550	06/01/2014	EAZ9583	R000606995	74630	06/01/2014
DWN4768	R000609478	56732	09/01/2014	DWN8884	R000607661	60503	07/01/2014	EAZ9583	R000607816	74550	07/01/2014	EAZ9583	R000607817	74550	07/01/2014
DWO0368	R000610304	60503	10/01/2014	DWO5493	R000605465	74550	05/01/2014	EAZ9891	R000605246	74550	04/01/2014	EAZ9891	R000606159	74550	05/01/2014
DWO5557	R000604871	74550	04/01/2014	DWO9142	R000607670	74550	07/01/2014	EAZ9974	R000605255	74550	04/01/2014	EBA2683	R000606101	74550	05/01/2014
DWP3439	R000606780	74550	06/01/2014	DWQ9434	R000607966	74550	08/01/2014	EBA7219	C000428032	55680	08/01/2014	EBA8246	R000605994	60503	05/01/2014
DWR0072	R000609939	60503	10/01/2014	DWR9933	R000606825	60503	06/01/2014	EBA9611	R000605682	60503	05/01/2014	EBB8818	R000609145	60503	09/01/2014
DWR9933	R000608423	56810	08/01/2014	DWS1465	R000608281	60503	08/01/2014	EBB9816	R000606789	60503	06/01/2014	EBC0747	R000609361	60503	09/01/2014
DWS6633	R000609734	74550	10/01/2014	DWS9210	R000609161	74550	09/01/2014	EBC1032	C000428030	55680	08/01/2014	EBD2984	R000605276	74550	04/01/2014
DWS9487	R000608378	74550	08/01/2014	DWT0165	R000605118	60503	04/01/2014	EBD6757	R000606085	60503	05/01/2014	EBE9240	C000429078	55500	09/01/2014
DWT0881	R000607745	60503	07/01/2014	DWT1400	R000609835	56732	10/01/2014	EBF2104	R000607137	74630	07/01/2014	EBF6202	R000608851	74550	09/01/2014
DWT1894	R000607746	60503	07/01/2014	DWT3171	R000606421	60503	06/01/2014	EBF8576	R000609480	60503	09/01/2014	EBF9039	R000606045	56732	05/01/2014
DWT4327	R000607287	74550	07/01/2014	DWT6323	R000608311	74550	08/01/2014	EBG1747	R000605168	60503	04/01/2014	EBG2264	R000609022	74550	09/01/2014
DWT7938	R000608337	74630	08/01/2014	DWT7938	R000608343	74550	08/01/2014	EBG2902	R000608130	56732	08/01/2014	EBG4259	C000428241	55680	08/01/2014
DXA4709	R000606955	74550	06/01/2014	DXD4250	R000606098	56732	05/01/2014	EBG4295	R000606513	74550	06/01/2014	EBG7551	P000147624	73662	07/01/2014
DXD7572	R000606166	74550	05/01/2014	DXE4889	R000605521	60503	05/01/2014	EBG8480	R000604219	74550	04/01/2014	EBH3711	R000606222	60503	06/01/2014
DXF8975	R000605738	74550	05/01/2014	DXG1016	R000606566	74550	06/01/2014	EBH7485	R000610173	56732	10/01/2014	EBI1617	R000606447	60503	06/01/2014
DXG5799	R000605533	74550	05/01/2014	DXG5999											

EDL9580	R000609422	74550	09/01/2014	EDM5839	R000605863	74550	05/01/2014	EHH8983	R000610227	60503	10/01/2014	EHH9501	R000607886	74550	05/01/2014
EDM6420	R000607062	74550	06/01/2014	EDM7795	R000607672	60503	07/01/2014	EHH9527	R000605725	60503	05/01/2014	EHH9585	R000607631	74630	07/01/2014
EDO3357	R000606419	60503	06/01/2014	EDP1107	R000606535	60503	06/01/2014	EHH9608	R000607565	74550	07/01/2014	EHH9608	R000608565	74550	08/01/2014
EDP1971	R000607263	60503	07/01/2014	EDP2570	R000606823	56732	06/01/2014	EHH9669	R000605361	74630	05/01/2014	EHH9737	R000608159	74550	08/01/2014
EDP7727	R000607312	60503	07/01/2014	EDR8066	R000608360	60503	08/01/2014	EHK4055	R000609124	74550	09/01/2014	EHL1533	R000608686	74550	08/01/2014
EDR8194	R000608826	74550	09/01/2014	EDR9230	R000608917	60503	09/01/2014	EHN7531	R000605388	74550	05/01/2014	EHQ6007	R000609511	74550	09/01/2014
EDS3649	R000606294	74550	06/01/2014	EDS5849	P000155122	51851	10/01/2014	EHR0624	C000428852	58196	08/01/2014	EHR0829	R000609508	56810	09/01/2014
EDT2548	R000609228	74710	09/01/2014	EDT7777	R000609937	60503	10/01/2014	EHR1618	R000609084	74630	09/01/2014	EHR1846	R000607960	74550	07/01/2014
EDU3321	R000605100	60503	04/01/2014	EDU4788	R000608971	74550	09/01/2014	EHX3851	R000608470	74550	08/01/2014	EHX4063	R000608567	56810	08/01/2014
EDU5286	R000606637	74550	06/01/2014	EDU7180	R000607392	74550	07/01/2014	EHX5779	R000606862	60503	06/01/2014	EIA7293	R000608697	74550	08/01/2014
EDU7278	R000605293	74550	05/01/2014	EDU9187	R000599514	74550	30/12/2013	EIC9160	R000607712	74550	07/01/2014	EID0463	R000606245	60503	06/01/2014
EDW1984	R000605283	74550	05/01/2014	EDW2523	R000609548	56732	09/01/2014	EID0960	R000605750	74630	05/01/2014	EIE5771	C000420159	57380	08/01/2014
EDW5556	R000606901	74550	06/01/2014	EDW5830	R000606342	74550	06/01/2014	EIH5123	R000607119	74550	07/01/2014	EIH5123	R000607120	74550	07/01/2014
EDX6149	R000605768	74550	05/01/2014	EDY0346	R000607423	60503	07/01/2014	EIH8876	R000607207	60503	07/01/2014	EI13889	R000607164	74630	07/01/2014
EDY1990	R000602461	74550	01/01/2014	EDY6979	R000604835	60503	04/01/2014	EIJ2612	R000609389	60503	09/01/2014	EIJ4759	R000608538	56810	08/01/2014
EDZ4745	R000607936	74550	08/01/2014	EEZ6895	R000605477	60503	05/01/2014	EIK3557	R000608325	56810	08/01/2014	EIM4774	R000605808	74630	05/01/2014
EEA3434	R000606112	74550	05/01/2014	EEA3434	R000608132	74550	08/01/2014	EIM5022	R000604851	74550	04/01/2014	EIM5278	R000605454	74630	05/01/2014
EEC6869	R000604164	56732	04/01/2014	EEE2224	C000429272	55680	10/01/2014	EIM5336	R000606589	74550	06/01/2014	EIM5348	R000609225	74550	09/01/2014
EEG6384	P000150016	55680	07/01/2014	EEG6878	R000609646	60503	09/01/2014	EIM5393	R000607076	60503	06/01/2014	EIM5922	R000608218	74550	08/01/2014
EEG8980	R000605443	74550	05/01/2014	EEH1158	R000606611	74550	06/01/2014	EIM6357	R000605089	60503	04/01/2014	EIM6452	R000608186	74550	08/01/2014
EEH2227	R000608258	60503	08/01/2014	EEH2227	R000609322	74550	09/01/2014	EIM6500	R000605762	60503	05/01/2014	EIM6697	R000606458	74550	06/01/2014
EEH5928	R000609845	74550	10/01/2014	EEH7643	R000605405	74550	05/01/2014	EIM7005	R000606181	74550	05/01/2014	EIM7208	R000605932	56732	05/01/2014
EEI3421	R000604128	74550	04/01/2014	EEI3448	R000608841	74550	09/01/2014	EIM7448	R000605648	74550	05/01/2014	EIM7822	R000605304	74550	05/01/2014
EEI3865	R000606440	74550	06/01/2014	EEI4290	R000610205	74550	10/01/2014	EIM8290	R000608924	60503	09/01/2014	EIM8476	R000606700	60503	06/01/2014
EEI8997	R000605880	60503	05/01/2014	EEJ2472	R000607896	56732	08/01/2014	EIM8737	P000155178	55090	10/01/2014	EIM8965	R000607333	60503	07/01/2014
EEJ8439	R000606531	74550	06/01/2014	EEK0736	R000604443	74550	04/01/2014	EIM9146	R000607387	60503	07/01/2014	EIM9319	R000605010	60503	04/01/2014
EEK1598	R000606203	74550	06/01/2014	EEK1598	R000608373	74710	08/01/2014	EIM9539	R000608878	74550	09/01/2014	EIM9559	R000604286	56732	04/01/2014
EEK4786	R000607979	74550	07/01/2014	EEK7725	R000605000	60503	04/01/2014	EIM9704	R000606737	74550	06/01/2014	EIN5061	R000609032	56810	09/01/2014
EEK7762	C000401873	55500	10/01/2014	EEL0042	R000606275	74550	06/01/2014	EIO5856	R000607112	56732	07/01/2014	EIP2485	R000604386	74550	04/01/2014
EEL2179	R000605933	60503	05/01/2014	EEL2403	R000604949	60503	04/01/2014	EIP3057	R000605315	60503	05/01/2014	EIR6812	R000608551	74550	08/01/2014
EEL2404	R000605975	56732	05/01/2014	EEL4745	R000605416	74550	05/01/2014	EIR7627	R000605307	56732	05/01/2014	EIT2640	R000604905	60503	04/01/2014
EEL9585	R000608570	74550	08/01/2014	EEM3443	R000606069	74550	05/01/2014	EIT4503	C000401869	55500	08/01/2014	EIT5102	R000605627	60503	05/01/2014
EEN1404	R000607260	74550	07/01/2014	EEN4806	R000606595	74550	06/01/2014	EIT5539	R000607518	56732	07/01/2014	EIU2506	R000605485	74550	05/01/2014
EEN4922	R000607731	74550	07/01/2014	EEO5948	R000606021	74550	05/01/2014	EIU6300	R000606182	74550	05/01/2014	EIV3617	R000607297	74550	07/01/2014
EEO6967	R000604362	74550	04/01/2014	EEO8834	R000607160	74550	07/01/2014	EIW2246	R000605197	74550	04/01/2014	EIW4600	R000605820	74550	05/01/2014
EEQ1780	R000608419	56732	08/01/2014	EEQ5040	R000609687	60503	10/01/2014	EIW4600	R000609587	74550	09/01/2014	EIW8345	R000609504	56810	09/01/2014
EER1473	R000607841	74550	07/01/2014	EEQ3442	R000608483	60503	08/01/2014	EIX8158	R000605138	60503	04/01/2014	EIY0991	R000606500	74550	06/01/2014
EES0368	R000609443	56732	09/01/2014	EES8195	C000411026	60412	10/01/2014	EIY1058	R000607265	74550	07/01/2014	EIY3512	R000604960	74550	04/01/2014
EES8460	R000610063	60503	10/01/2014	EET4639	R000605950	74550	05/01/2014	EIY6261	R000607246	74550	07/01/2014	EIY7723	R000608106	56732	08/01/2014
EET4833	R000608613	74550	08/01/2014	EET6604	R000607229	74550	07/01/2014	EIY7845	R000606450	60503	06/01/2014	EJA1608	R000608055	60503	08/01/2014
EET6954	R000605024	56732	04/01/2014	EET9107	R000605886	74550	05/01/2014	EJA4316	R000607180	60503	07/01/2014	EJA6300	R000609323	74550	09/01/2014
EET9708	R000610099	74550	10/01/2014	EEU1166	R000609945	74550	10/01/2014	EJB4381	R000608808	74550	09/01/2014	EJB5993	R000609739	60503	10/01/2014
EEU6673	R000609317	74550	09/01/2014	EEU8765	R000607250	60503	07/01/2014	EJB7493	R000606381	60503	06/01/2014	EJB8038	C000429076	55500	09/01/2014
EEV6447	R000604376	74550	04/01/2014	EEW4666	R000607998	74630	07/01/2014	EJB9814	R000607554	74550	07/01/2014	EJC1086	R000607172	60503	07/01/2014
EEW5845	R000605263	60503	04/01/2014	EEW6803	R000609498	74550	09/01/2014	EJC1187	R000605135	74550	04/01/2014	EJC1285	R000606416	74550	06/01/2014
EEW8526	R000604867	74550	04/01/2014	EEW9885	R000608172	60503	08/01/2014	EJC3135	R000607763	74630	07/01/2014	EJC4957	R000604155	56732	04/01/2014
EEX0424	R000607944	74550	07/01/2014	EEW4336	R000610088	74550	10/01/2014	EJC7653	R000608071	74550	08/01/2014	EJD0210	R000605243	60503	04/01/2014
EEY7017	R000610166	56732	10/01/2014	EEY9952	R000609838	60503	10/01/2014	EJD3925	R000608118	56732	08/01/2014	EJD4046	R000607396	74550	07/01/2014
EEY4676	R000608389	60503	08/01/2014	EEZ0906	R000604894	74550	04/01/2014	EJD4959	R000606977	74550	06/01/2014	EJD7946	R000607948	74550	08/01/2014
EEZ1143	R000609810	74550	10/01/2014	EFB2506	R000604269	60503	04/01/2014	EJD7946	R000609782	74550	10/01/2014	EJE0531	R000604908	74550	04/01/2014
EFB4566	R000609519	74550	09/01/2014	EFB6684	R000606795	74550	06/01/2014	EJE2648	R000608573	74550	08/01/2014	EJE4158	R000606136	74550	05/01/2014
EFC2079	R000605729	60503	05/01/2014	EFC3211	R000605217	60503	04/01/2014	EJE5001	R000604319	74550	04/01/2014	EJE6270	R000605922	56732	05/01/2014
EFC5787	R000607913	74550	08/01/2014	EFC9983	C000411045	73662	10/01/2014	EJE6417	R000606122	74550	05/01/2014	EJE8546	R000606973	60503	06/01/2014
EFD1995	R000605551	74550	05/01/2014	EFJ1244	R000608794	74550	09/01/2014	EJF0293	C000428031	55680	08/01/2014	EJF2255	R000610236	74550	10/01/2014
EFJ2539	R000606783	74550	06/01/2014	EFJ3326	C000398635	54521	10/01/2014	EJF2821	R000605585	56732	05/01/2014	EJF6782	R000605329	74550	05/01/2014
EFN2553	C000428254	70301	08/01/2014	EFN2553	C000428256	70481	08/01/2014	EJF8576	R000606052	60503	05/01/2014	EJG1403	R000606213	74550	06/01/2014
EFQ1859	R000607447	60503	07/01/2014	EFQ3765	R000607270	74630	07/01/2014	EJG3272	R000608934	74550	09/01/2014	EJG4386	R000609432	74550	09/01/2014
EFQ7648	R000608048	60503	08/01/2014	EFR0569	R000608004	74550	08/01/2014	EJG4691	R000608026	74550	08/01/2014	EJG5601	R000606681	74550	06/01/2014
EFR0846	R000606504	60503	06/01/2014	EFR1074	R000608622	60503	08/01/2014	EJG8462	R000604686	56732	04/01/2014	EJH6138	R000605926	60503	05/01/2014
EFR1797	R000607491	74550	07/01/2014	EFR3332	R000604734	56732	04/01/2014	EJH3046	R000605609	74550	05/01/2014	EJH5147	R000608168	74550	08/01/2014
EFR7250	R000610331														

ELC9455	R000605567	74550	05/01/2014	ELD2166	R000609668	74550	09/01/2014	EPZ5275	R000606943	60503	06/01/2014	EPZ5646	R000604929	74550	04/01/2014
ELD8204	R000609381	74550	09/01/2014	ELD9174	R000608441	60503	08/01/2014	EPZ6119	R000608898	60503	09/01/2014	EPZ6273	R000609302	60503	09/01/2014
ELF1551	R000607418	74550	07/01/2014	ELF1894	R000609855	60503	10/01/2014	EPZ6343	R000606427	74550	06/01/2014	EPZ6459	R000610256	74550	10/01/2014
ELG4334	R000608019	60503	08/01/2014	ELG4736	R000610155	74550	10/01/2014	EPZ6488	R000605701	60503	05/01/2014	EPZ6520	R000607849	60503	07/01/2014
ELH2761	R000610308	60503	10/01/2014	ELH3360	R000605979	60503	05/01/2014	EPZ6760	R000607484	74550	07/01/2014	EPZ6944	C000427525	55500	08/01/2014
ELH8258	R000606914	74550	06/01/2014	ELH8649	R000607012	60503	06/01/2014	EPZ6944	C000422308	55920	10/01/2014	EPZ7021	R000608773	74550	09/01/2014
ELH9071	R000609481	74550	09/01/2014	ELI1189	R000607861	74550	07/01/2014	EPZ7057	C000411050	60412	10/01/2014	EPZ7161	R000610257	74550	10/01/2014
ELJ1326	R000607531	74550	07/01/2014	ELJ3110	R000609091	60503	09/01/2014	EPZ8151	R000607238	74550	07/01/2014	EPZ8514	C000414490	57200	10/01/2014
ELJ3178	R000610093	74550	10/01/2014	ELJ3718	R000609052	60503	09/01/2014	EPZ8615	C000429255	54521	10/01/2014	EPZ8626	R000607107	74550	07/01/2014
ELJ4292	R000607917	74550	08/01/2014	ELK3549	R000606192	60503	05/01/2014	EPZ8901	C000427290	55500	09/01/2014	EPZ8901	C000427291	73662	09/01/2014
ELK3816	R000606406	74550	06/01/2014	ELK4295	R000607257	74550	07/01/2014	EPZ9362	R000607384	74550	07/01/2014	EPZ9783	R000610363	60503	10/01/2014
ELK5368	R000607448	60503	07/01/2014	ELK7693	R000607706	60503	07/01/2014	EPZ9839	P000143696	55500	09/01/2014	EQA0390	R000610054	74550	10/01/2014
ELK7856	R000605199	60503	04/01/2014	ELK8670	R000610079	74550	10/01/2014	EQA4528	C000370673	51851	06/01/2014	EQB0676	R000609605	60503	09/01/2014
ELK9270	R000609306	74550	09/01/2014	ELL1382	R000610174	74630	10/01/2014	EQB1402	R000604223	60503	04/01/2014	EQB3686	R000608891	74550	09/01/2014
ELL2610	R000605715	74550	05/01/2014	ELL4821	C000429253	54521	10/01/2014	EQB3694	R000609844	74550	10/01/2014	EQB6025	R000609823	74550	10/01/2014
ELM3286	R000609807	74550	10/01/2014	ELM4237	R000607855	60503	07/01/2014	EQC1344	R000605250	60503	04/01/2014	EQC1735	R000608125	56732	08/01/2014
ELN1598	R000607431	60503	07/01/2014	ELN1610	R000605029	56732	04/01/2014	EQC6578	R000605672	74550	05/01/2014	EQC8468	R000606291	60503	06/01/2014
ELN1610	R000609607	74550	09/01/2014	ELN7116	R000609702	60503	10/01/2014	EQC8798	R000608390	74550	08/01/2014	EQC8798	R000609023	74550	09/01/2014
ELN8957	R000606270	74550	06/01/2014	ELO3005	R000607442	74550	07/01/2014	EQC8798	R000610171	74630	10/01/2014	EQC8868	R000607091	56732	07/01/2014
ELO3336	R000608819	74550	09/01/2014	ELP1504	R000608644	60503	08/01/2014	EQC9739	R000607455	56732	07/01/2014	EQF3538	R000609173	74550	07/01/2014
ELP4893	R000607671	60503	07/01/2014	ELP5370	R000608578	74550	08/01/2014	EQF5910	R000610041	60503	10/01/2014	EQG3561	R000609951	74550	09/01/2014
ELQ1530	R000606405	56732	06/01/2014	ELQ4361	R000607357	60503	07/01/2014	EQG9190	R000608199	56810	08/01/2014	EQG9248	R000606687	74550	06/01/2014
ELQ8241	R000605082	60503	04/01/2014	ELR7110	R000608339	60503	08/01/2014	EQH1074	R000608345	60503	08/01/2014	EQH9195	R000608803	60503	09/01/2014
ELR9121	R000606731	74550	06/01/2014	ELS0778	R000606541	60503	06/01/2014	EQI1293	R000605308	74630	05/01/2014	EQI5510	R000608021	60503	08/01/2014
ELS2475	R000608522	60503	08/01/2014	ELS4315	R000606870	60503	06/01/2014	EQI5786	R000605244	60503	04/01/2014	EQI6177	R000609672	74550	09/01/2014
ELS5811	R000609193	74550	09/01/2014	ELT3138	R000604451	74550	04/01/2014	EQI6177	R000609792	74550	10/01/2014	EQJ2433	P000143691	55412	09/01/2014
ELT3507	R000610288	74550	10/01/2014	ELT4249	R000608356	74550	08/01/2014	EQJ4830	R000609154	74550	09/01/2014	EQJ6625	R000608463	60503	08/01/2014
ELV2663	R000610189	60503	10/01/2014	ELV3423	R000608815	74550	09/01/2014	EQJ7038	R000606188	74550	05/01/2014	EQK0225	R000606105	74550	05/01/2014
ELV5034	R000608653	74550	08/01/2014	ELV5267	R000609652	60503	09/01/2014	EQK1453	R000610207	60503	10/01/2014	EQK6774	R000605420	60503	05/01/2014
ELV6341	R000608156	60503	08/01/2014	ELV8527	R000606601	74550	06/01/2014	EQK8052	R000608711	56732	08/01/2014	EQL0552	R000608693	60503	08/01/2014
ELW2314	C000428734	55920	08/01/2014	ELW5282	R000608990	60503	09/01/2014	EQL1262	R000607596	74550	07/01/2014	EQL1262	R000608266	74550	08/01/2014
ELX4816	R000609392	60503	09/01/2014	ELX5485	R000604838	74550	04/01/2014	EQL3787	R000607639	74550	07/01/2014	EQL5741	R000607249	60503	07/01/2014
ELX5707	C000419949	73662	08/01/2014	ELX7004	R000605699	74550	05/01/2014	EQL7525	R000607342	74550	07/01/2014	EQM7920	R000607737	60503	07/01/2014
ELX8456	R000609452	56732	09/01/2014	ELX8456	R000609829	74550	10/01/2014	EQM9110	R000606308	60503	06/01/2014	EQM9233	P000154999	55500	08/01/2014
ELZ7912	R000608268	74550	08/01/2014	EMB8585	R000607303	74550	07/01/2014	EQN5310	R000605289	74550	05/01/2014	EQN6470	R000607578	74550	07/01/2014
EMC0625	C000349069	55500	09/01/2014	EMC2398	R000604736	60503	04/01/2014	EQN7467	R000606788	60503	06/01/2014	EQN9734	R000608703	74550	08/01/2014
EMC3481	R000606822	74550	06/01/2014	EMC3881	R000610102	74550	10/01/2014	EQO0556	R000609159	74550	09/01/2014	EQO1853	R000607952	74550	08/01/2014
EMC6298	R000609283	74550	09/01/2014	EMD1516	R000606931	74550	06/01/2014	EQO8366	R000607252	56732	07/01/2014	EQO9419	R000609683	74630	09/01/2014
EMD1516	R000609789	60503	10/01/2014	EMD1595	R000605475	74550	05/01/2014	EQP2634	R000605642	60503	05/01/2014	EQP3718	R000605127	74630	04/01/2014
EMD1829	R000607432	74630	07/01/2014	EMD2777	R000607353	74550	07/01/2014	EQQ1931	C000427571	73662	09/01/2014	EQQ2354	R000610121	74630	10/01/2014
EMD3589	R000606240	74550	06/01/2014	EME1353	P000147614	55412	07/01/2014	EQQ2821	R000609402	60503	09/01/2014	EQQ4113	R000608568	56732	08/01/2014
EME2793	R000606673	60503	06/01/2014	EMF0111	R000604185	60503	04/01/2014	EQQ4165	R000608038	74550	08/01/2014	EQQ5582	R000605815	74550	05/01/2014
EMF1763	R000610325	60503	10/01/2014	EMF3963	R000604896	60503	04/01/2014	EQQ7707	R000606239	74550	06/01/2014	EQQ8140	R000605299	60503	05/01/2014
EMF6807	R000605597	60503	05/01/2014	EMF7143	R000607143	74630	07/01/2014	EQQ8449	R000604231	74550	04/01/2014	EQQ9141	R000608393	74630	08/01/2014
EMG4661	R000609595	74550	09/01/2014	EMG4782	R000606921	60503	06/01/2014	EQQ9581	R000607189	74550	07/01/2014	EQQ9645	R000604872	60503	04/01/2014
EMG4916	R000605432	74550	05/01/2014	EMG7983	R000605120	60503	04/01/2014	EQS9214	R000606683	74550	06/01/2014	EQT1510	R000608206	60503	08/01/2014
EMH0406	R000604320	60503	04/01/2014	EMH7418	R000605878	74550	05/01/2014	EQT2261	R000609877	74550	10/01/2014	EQT5810	R000607834	60503	07/01/2014
EMH8505	R000604959	74550	04/01/2014	EMIO643	R000604140	56732	04/01/2014	EQT5928	R000609632	56732	09/01/2014	EQT8982	R000608040	74550	08/01/2014
EMI2099	R000605083	56732	04/01/2014	EMI3571	R000606884	74550	06/01/2014	EQV0465	R000606048	74550	05/01/2014	EQV1764	R000608153	74550	08/01/2014
EMI6832	R000607615	74550	07/01/2014	EMI8815	R000609717	74550	10/01/2014	EQV6143	R000607413	74550	07/01/2014	EQV6349	R000607700	74550	07/01/2014
EMJ1103	R000604963	74550	04/01/2014	EMK1168	R000607465	74550	07/01/2014	EQW7960	R000606018	60503	05/01/2014	EQW0406	R000608762	74550	09/01/2014
EMK7126	R000609003	74550	09/01/2014	EMK7949	R000607400	74630	07/01/2014	EQW5281	R000608282	74550	08/01/2014	EQW8477	R000606364	74550	06/01/2014
EML3823	R000608018	74550	08/01/2014	EML5793	R000608190	60503	08/01/2014	EQW8981	R000606902	74550	06/01/2014	EQW9514	R000604698	74550	04/01/2014
EML1364	R000610314	60503	10/01/2014	EMM4633	R000609617	60503	09/01/2014	EQX3010	R000607543	74550	07/01/2014	EQX5177	R000608251	74550	08/01/2014
EMM4676	R000606915	74550	06/01/2014	EMM7739	R000605489	74550	05/01/2014	EQX8551	R000606982	56732	06/01/2014	EQX9417	R000607348	60503	07/01/2014
EMM9232	R000607362	60503	07/01/2014	EMM9561	R000610216	56732	10/01/2014	EY2874	R000609104	74550	09/01/2014	EY29553	R000608749	60503	09/01/2014
EMN3414	R000607435	56732	07/01/2014	EMN6282	R000604141	74630	04/01/2014	EQZ8687	R000604866	74550	04/01/2014	ERA2511	R000606434	74550	06/01/2014
EMN7398	R000607280	74550	07/01/2014	EMN7421	R000608327	60503	08/01/2014	ERC0151	R000606483	74550	06/01/2014	ERC6890	C000428238	55680	08/01/2014
EMO4863	R000607171	74550	07/01/2014	EMP1439	R000609824	56732	10/01/2014	ERC7307	R000610270	74550	10/01/2014	ERD4686	R000609020	60503	09/01/2014
EMP4333	R000610321	74550	10/01/2014	EMP5109	R000605490	60503	05/01/2014	ERE6729	R000607582	60503					

EUB5206	R000609913	74550	10/01/2014	EUB6023	R000608623	74550	08/01/2014	EXM3925	R000606227	74630	06/01/2014	EXM4520	R000609316	74550	09/01/2014
EUB9046	R000604913	60503	04/01/2014	EUC2506	R000609725	60503	10/01/2014	EXM4828	R000606433	74550	06/01/2014	EXM4828	R000606686	74550	06/01/2014
EUC3540	R000605809	74550	05/01/2014	EUC8481	R000605652	74550	05/01/2014	EXO0229	R000610293	56732	10/01/2014	EXS3382	R000605152	74550	04/01/2014
EUD2113	R000610246	56732	10/01/2014	EUD2433	R000607009	74630	06/01/2014	EXS9175	R000605733	60503	05/01/2014	EXT5779	R000610195	60503	10/01/2014
EUD2525	R000608953	74550	09/01/2014	EUD5979	R000605836	60503	05/01/2014	EXY1809	R000610008	60503	10/01/2014	EXY2214	R000609307	74550	09/01/2014
EUD9864	R000606584	56732	06/01/2014	EUE2044	R000609620	56732	09/01/2014	EXY6062	R000606852	74550	06/01/2014	EXY7994	R000604807	74550	04/01/2014
EUE2954	R000610072	74550	10/01/2014	EUE4553	R000606044	60503	05/01/2014	EXZ8988	R000605145	74550	04/01/2014	EYB5773	R000610151	74550	10/01/2014
EUE5270	R000605901	60503	05/01/2014	EUE9887	R000608906	74550	09/01/2014	EYB6844	R000607786	60503	07/01/2014	EYC2033	R000605309	74710	05/01/2014
EUF4372	R000606379	74550	06/01/2014	EUF5426	R000605704	60503	05/01/2014	EYC2033	R000605334	74630	05/01/2014	EYC6795	R000604883	74630	04/01/2014
EUF8112	R000608321	60503	08/01/2014	EUF8763	R000606990	60503	06/01/2014	EYC6795	R000605582	74550	05/01/2014	EYC6795	R000606667	74630	06/01/2014
EUF8830	R000605572	74550	05/01/2014	EUF9337	R000607989	74550	07/01/2014	EYC6795	R000607056	74630	06/01/2014	EYC6795	R000607515	74630	07/01/2014
EUG2301	R000607228	74550	07/01/2014	EUG2971	R000606672	74550	06/01/2014	EYD0002	C000422707	55500	08/01/2014	EYD2879	R000608204	60503	08/01/2014
EUG3259	R000605578	74630	05/01/2014	EUG3484	R000605037	60503	04/01/2014	EYD5212	P000109412	55412	07/01/2014	EYD5241	R000607243	74550	07/01/2014
EUG5960	C000428048	55680	08/01/2014	EUG7496	R000604966	74550	04/01/2014	EYD5241	R000608086	74550	08/01/2014	EYD5528	R000607666	74550	07/01/2014
EUH4328	R000607643	74550	07/01/2014	EUH7676	P000147305	73662	08/01/2014	EYD5572	R000607110	74550	07/01/2014	EYD5572	R000607800	74550	07/01/2014
EUH8166	R000608352	74550	08/01/2014	EUH8395	R000606651	74550	06/01/2014	EYD5715	R000608095	74550	08/01/2014	EYD6083	R000607547	74550	07/01/2014
EUH9676	R000607846	56732	07/01/2014	EUI1176	R000605948	74550	05/01/2014	EYD6564	R000607978	74550	08/01/2014	EYD6870	R000606435	74550	06/01/2014
EUI1847	R000608760	60503	09/01/2014	EUI3076	R000605939	60503	05/01/2014	EYD7120	R000605907	60503	05/01/2014	EYD7352	R000606496	60503	06/01/2014
EUI3798	R000609653	60503	09/01/2014	EUI6253	R000608469	74550	08/01/2014	EYD7588	R000607629	74550	07/01/2014	EYD7705	R000610141	56732	10/01/2014
EUI6417	R000608999	74550	09/01/2014	EUI7671	R000605804	56732	05/01/2014	EYD7828	R000605985	56732	05/01/2014	EYD7857	R000605630	74550	10/01/2014
EUIJ0031	R000608872	56732	09/01/2014	EUIJ3427	R000607704	74630	07/01/2014	EYD8137	R000605119	74550	04/01/2014	EYD8192	R000606091	74550	05/01/2014
EUIJ5845	R000606193	74550	05/01/2014	EUIJ5957	R000610190	60503	10/01/2014	EYD8264	R000606179	74550	05/01/2014	EYD8402	R000608045	56732	07/01/2014
EUIJ7140	R000609057	60503	09/01/2014	EUIJ7524	R000608855	56810	09/01/2014	EYD8443	R000609456	56732	09/01/2014	EYD8697	R000604828	74550	04/01/2014
EUIJ7583	R000608394	74550	08/01/2014	EUK0063	R000609940	60503	10/01/2014	EYD8739	R000608388	74550	08/01/2014	EYD8979	R000606629	60503	06/01/2014
EUK2667	R000609065	74550	09/01/2014	EUK3544	R000605875	60503	05/01/2014	EYD9014	R000608946	60503	09/01/2014	EYD9018	R000608007	74550	08/01/2014
EUK4266	R000607376	60503	07/01/2014	EUK5745	R000610381	60503	10/01/2014	EYD9028	R000605664	74550	05/01/2014	EYD9072	C000428231	55680	08/01/2014
EUK6568	R000606708	74630	06/01/2014	EUK7677	C000419941	73662	08/01/2014	EYD9204	R000608920	60503	09/01/2014	EYD9347	R000608721	60503	08/01/2014
EUK8429	R000604278	60503	04/01/2014	EUK3269	R000610213	56732	10/01/2014	EYD9454	R000605677	60503	05/01/2014	EYD9645	R000608098	74550	08/01/2014
EUM0433	C000411080	57200	09/01/2014	EUM0433	C000411081	51851	09/01/2014	EYD9971	R000609654	74550	09/01/2014	EYG4328	R000607685	60503	07/01/2014
EUM3865	R000607984	74550	07/01/2014	EUM4876	R000609315	60503	09/01/2014	EYI1013	R000609514	74550	09/01/2014	EYI1060	R000608627	74550	08/01/2014
EUM6104	R000605161	60503	09/01/2014	EUM6476	R000608869	74550	09/01/2014	EYI1184	R000606194	74550	05/01/2014	EYI1229	P000147623	73662	07/01/2014
EUM6476	R000609863	74550	10/01/2014	EUN7357	R000605959	74550	05/01/2014	EYI1652	P000147604	55412	07/01/2014	EYI2122	R000609876	74550	10/01/2014
EUO1446	R000607440	74550	07/01/2014	EEO1564	R000606253	60503	06/01/2014	EYI2200	R000609353	74550	09/01/2014	EYI2319	R000608093	74550	08/01/2014
EEO4696	R000605282	74550	05/01/2014	EEO8616	C000428046	55680	08/01/2014	EYI2479	R000609981	56810	10/01/2014	EYI2540	R000606925	74550	06/01/2014
EUP0898	R000605778	74550	05/01/2014	EUP2379	R000609100	60503	09/01/2014	EYI2540	R000608608	74550	08/01/2014	EYI2540	R000608769	74550	09/01/2014
EUP2629	R000605681	74550	05/01/2014	EUP4361	R000607368	74550	07/01/2014	EYI2609	R000608073	74550	08/01/2014	EYI2858	R000608350	74550	08/01/2014
EUP5992	R000604300	74630	04/01/2014	EUP6014	R000607804	74550	07/01/2014	EYI3084	R000608569	60503	08/01/2014	EYI3110	R000605136	74550	04/01/2014
EUP6285	R000605373	60503	05/01/2014	EUQ0664	R000605277	60503	04/01/2014	EYI3244	P000143698	55412	09/01/2014	EYI3421	R000610306	56732	10/01/2014
EUQ1318	R000607794	60503	07/01/2014	EUQ1876	R000606211	74550	06/01/2014	EYI3442	R000607352	60503	07/01/2014	EYI3666	R000609627	56732	09/01/2014
EUQ6039	R000605915	74550	05/01/2014	EUQ8860	R000606400	60503	06/01/2014	EYI3828	R000607190	60503	07/01/2014	EYI4337	R000609613	74550	09/01/2014
EUR3088	R000605391	60503	05/01/2014	EUR3300	R000605828	56732	05/01/2014	EYI4419	R000605709	74630	05/01/2014	EYI5121	R000608269	74550	08/01/2014
EUR4571	R000605964	60503	05/01/2014	EUS2603	R000606911	60503	06/01/2014	EYI5229	R000608474	74550	08/01/2014	EYI5229	R000609386	74550	09/01/2014
EUS7298	R000606798	60503	06/01/2014	EUS7793	R000607300	74550	07/01/2014	EYI5319	R000606522	60503	06/01/2014	EYI5386	R000605225	74550	04/01/2014
EUS9809	R000608220	74550	08/01/2014	EUT2198	R000608665	74550	08/01/2014	EYI5433	R000608453	74550	08/01/2014	EYI5643	R000609400	74550	09/01/2014
EUT2465	R000610274	74550	10/01/2014	EUT4880	R000606678	74550	06/01/2014	EYI5974	R000604746	56732	04/01/2014	EYJ0455	R000606168	56732	05/01/2014
EUT7330	R000608764	74550	09/01/2014	EUT8951	R000606147	60503	05/01/2014	EYJ0839	R000608529	74550	08/01/2014	EYJ1077	R000610014	74550	10/01/2014
EUU5031	R000609362	74550	09/01/2014	EUV8828	R000610298	60503	10/01/2014	EYJ1324	C000421858	53800	10/01/2014	EYJ1463	R000604705	74550	04/01/2014
EUW0924	R000609712	56732	10/01/2014	EUW3052	R000605202	74550	04/01/2014	EYJ1519	R000606808	74550	06/01/2014	EYJ1659	R000609918	56732	10/01/2014
EUW3898	R000608939	60503	09/01/2014	EUW4018	R000607097	60503	07/01/2014	EYJ1701	R000609757	74550	10/01/2014	EYJ1722	R000609817	74550	10/01/2014
EUW6445	R000607148	74550	07/01/2014	EUW7524	R000605175	60503	04/01/2014	EYJ2021	R000606602	60503	06/01/2014	EYJ2022	R000604425	74550	04/01/2014
EUX5737	R000605301	74630	05/01/2014	EUX7624	R000607651	56732	07/01/2014	EYJ2030	R000610305	60503	10/01/2014	EYJ2610	R000605386	74550	05/01/2014
EUX8326	R000607144	60503	07/01/2014	EUY3450	C000411039	60412	10/01/2014	EYJ3018	R000606663	56732	06/01/2014	EYJ3100	R000605280	74550	04/01/2014
EUZ5750	R000607604	74630	04/01/2014	EUZ7636	R000607014	60503	06/01/2014	EYJ3123	R000606460	74550	06/01/2014	EYJ3156	R000604837	60503	04/01/2014
EUZ7714	R000610294	60503	10/01/2014	EVB0686	R000604845	74550	04/01/2014	EYJ3530	R000604834	60503	04/01/2014	EYJ3660	R000610009	74550	10/01/2014
EVC1612	R000607050	60503	06/01/2014	EVC6603	R000609358	60503	09/01/2014	EYJ3704	R000607880	74550	08/01/2014	EYJ4608	R000609092	56810	09/01/2014
EVC7615	R000605942	60503	05/01/2014	EVC9795	R000609963	74550	10/01/2014	EYJ4705	R000608486	74550	08/01/2014	EYJ4787	R000608820	74550	09/01/2014
EVD5275	R000606516	74550	06/01/2014	EVG0040	R000605354	74550	05/01/2014	EYJ4837	R000604335	74550	04/01/2014	EYJ4855	R000608367	60503	08/01/2014
EVG0070	R000606472	74550	06/01/2014	EVG0249	R000609571	60503	09/01/2014	EYL3974	R000605943	74550	06/01/2014	EYL7926	R000605488	74550	05/01/2014
EVG0508	R000607747	60503	07/01/2014	EVG0618	R000605295	60503	05/01/2014	EYM2136	R000605574	74630	05/01/2014	EYM7565	R000608255	74550	08/01/2014
EVG0984	R000606633	74550	06/01/2014	EVG1045	R000607580	74550	07/01/2014	EYO2926	C000426017	55500	09/01/2014	EYQ4649	R000608375	74550	08/01/

FAO4003	R000608000	74630	07/01/2014	FAO5858	R000605912	74550	05/01/2014	FGM2125	R000607445	60503	07/01/2014	FGM3897	R000604999	60503	04/01/2014
FAO6513	R000606854	60503	06/01/2014	FAQ3369	R000609012	60503	09/01/2014	FGM8093	R000610281	74550	10/01/2014	FGM8748	R000607738	56732	07/01/2014
FAQ3946	R000609069	74550	09/01/2014	FAQ6054	R000605113	60503	04/01/2014	FGN2254	R000606552	60503	06/01/2014	FGN7847	R000608253	74550	08/01/2014
FAQ9995	R000606942	60503	06/01/2014	FAR4987	R000607127	60503	07/01/2014	FGP1775	R000609729	74550	10/01/2014	FGR2253	R000610013	74550	10/01/2014
FAR5265	R000607292	74550	07/01/2014	FAR5420	R000606511	60503	06/01/2014	FGR5762	R000606074	74550	05/01/2014	FGR5854	R000605686	74550	05/01/2014
FAR5994	R000605708	60503	05/01/2014	FAS3337	R000608429	74550	08/01/2014	FGR5856	R000607399	56732	07/01/2014	FGR5929	R000605629	74550	05/01/2014
FAT6665	R000605997	74550	05/01/2014	FAV9988	R000607497	60503	07/01/2014	FGR5990	R000605548	74630	05/01/2014	FGR6174	R000605429	60503	05/01/2014
FAW4839	R000606980	60503	06/01/2014	FAW9276	R000606062	56732	05/01/2014	FGR6595	R000608022	74550	08/01/2014	FGR6623	R000608963	74550	09/01/2014
FAX5596	R000608911	60503	09/01/2014	FAX9151	R000604373	74550	04/01/2014	FGR6636	R000606851	74550	06/01/2014	FGR7032	R000607741	74550	07/01/2014
FAY1980	R000607125	60503	07/01/2014	FAY8693	R000608520	60503	08/01/2014	FGR7220	R000605743	74550	05/01/2014	FGR7991	R000609818	74550	10/01/2014
FAZ0903	R000610188	74550	10/01/2014	FAZ3875	R000609768	74550	10/01/2014	FGR8077	R000605629	74550	05/01/2014	FGR8218	R000609991	60503	10/01/2014
FAZ5972	R000606847	74550	06/01/2014	FAZ7400	R000605540	60503	05/01/2014	FGS6807	R000606325	74550	06/01/2014	FGU0077	R000608964	60503	09/01/2014
FAZ9343	R000609290	74550	09/01/2014	FBA0622	R000608645	74550	08/01/2014	FHC2444	R000609891	74550	10/01/2014	FHG2699	R000608580	74550	08/01/2014
FBA7361	R000605438	74550	05/01/2014	FBA7557	R000605455	74630	05/01/2014	FHG2867	R000607420	74550	07/01/2014	FHG3058	R000609489	60503	09/01/2014
FBA7809	R000608379	74550	08/01/2014	FBC9755	R000609665	60503	09/01/2014	FHG3365	R000608753	74550	09/01/2014	FHG3451	R000608978	74550	09/01/2014
FBD4467	R000605193	56732	04/01/2014	FBD8483	R000609964	74550	10/01/2014	FHG3773	R000607385	60503	07/01/2014	FHG4167	R000608359	56810	08/01/2014
FBE1845	R000606490	74630	06/01/2014	FBL8731	R000606448	74550	06/01/2014	FHG4210	R000606953	60503	06/01/2014	FHG4229	R000606647	60503	06/01/2014
FBN2664	R000605469	74550	05/01/2014	FBO2180	R000604205	74550	04/01/2014	FHG4713	R000609755	74550	10/01/2014	FHG4777	R000609819	74550	10/01/2014
FBO7439	R000609311	74550	09/01/2014	FBP1273	R000608910	60503	09/01/2014	FHG5314	R000608250	74550	08/01/2014	FHG7711	R000609339	56732	09/01/2014
FBP5459	R000606923	74550	06/01/2014	FBP8006	R000605840	60503	05/01/2014	FHI7539	R000610111	74550	10/01/2014	FHI8377	R000607503	74550	07/01/2014
FBQ2726	C000411038	60412	10/01/2014	FBQ2738	R000604145	74550	04/01/2014	FHI9525	C000429277	55680	10/01/2014	FHJ3414	R000606126	60503	05/01/2014
FBQ2811	R000610139	74630	10/01/2014	FBQ2894	R000608065	74550	08/01/2014	FHJ4011	R000604880	60503	04/01/2014	FHJ4185	R000605421	74550	05/01/2014
FBQ2965	R000607951	74550	07/01/2014	FBQ3015	R000605165	74550	04/01/2014	FHJ7961	R000605639	74550	05/01/2014	FHJ8289	R000605325	74550	05/01/2014
FBQ3084	R000605415	60503	05/01/2014	FBQ3240	R000606903	60503	06/01/2014	FHJ9275	C000412680	51851	10/01/2014	FHJ9509	R000610330	74550	10/01/2014
FBQ3421	C000419944	51851	08/01/2014	FBQ3421	C000419945	51852	08/01/2014	FHK1374	R000607371	60503	07/01/2014	FHK2986	R000609748	74550	10/01/2014
FBQ3462	R000608647	74550	08/01/2014	FBQ3464	R000605561	60503	05/01/2014	FHK3415	R000605356	74630	05/01/2014	FHK3719	R000608306	74630	08/01/2014
FBQ3603	C000349070	73662	10/01/2014	FBQ5119	R000610311	56732	10/01/2014	FHK5245	R000608731	74550	09/01/2014	FHL5176	R000605317	74550	05/01/2014
FBQ5384	R000607068	56732	06/01/2014	FBQ5676	R000605482	74550	05/01/2014	FHL5176	R000605349	74550	05/01/2014	FHL5176	R000609056	74550	09/01/2014
FBQ5713	R000609062	60503	09/01/2014	FBQ5805	R000606735	74550	06/01/2014	FHL6766	R000605264	74550	04/01/2014	FHM9342	R000609419	74630	09/01/2014
FBQ6027	R000609331	74550	09/01/2014	FBQ6250	R000606845	74550	06/01/2014	FHN5974	P000142095	55500	09/01/2014	FHN9137	R000606403	74550	06/01/2014
FBQ6953	R000608020	74550	08/01/2014	FBQ7019	R000608260	74550	08/01/2014	FHP6057	R000606549	60503	06/01/2014	FHP9667	R000607471	74550	07/01/2014
FBQ7106	R000604863	74550	04/01/2014	FBQ7325	R000606815	60503	06/01/2014	FHQ2323	R000605719	74550	05/01/2014	FHQ3505	R000608142	74550	08/01/2014
FBQ7608	R000605553	74550	05/01/2014	FBQ8252	R000608254	74550	08/01/2014	FHQ7200	R000609938	60503	10/01/2014	FHQ8551	R000608025	74630	07/01/2014
FBQ8309	R000606754	56732	06/01/2014	FBQ8382	R000609888	60503	10/01/2014	FHQ9578	R000602607	74550	04/01/2014	FHS6319	R000609157	74550	09/01/2014
FBQ8502	C000301597	57200	10/01/2014	FBQ8550	R000608757	60503	09/01/2014	FHT1420	R000608151	74550	08/01/2014	FHW9991	R000608849	74550	09/01/2014
FBQ8770	R000607370	74550	07/01/2014	FBQ9028	R000605494	60503	05/01/2014	FHX0587	R000604310	74550	04/01/2014	FHX0597	R000607332	74550	07/01/2014
FBQ9271	R000607577	74550	07/01/2014	FBQ9355	R000605618	60503	05/01/2014	FHX0597	R000608961	74550	09/01/2014	FHX0923	R000604805	74550	04/01/2014
FBQ9438	R000606724	74550	06/01/2014	FBQ9441	R000609449	56732	09/01/2014	FHX0956	R000604737	60503	04/01/2014	FHX1505	R000606778	74550	06/01/2014
FBQ9596	R000605126	74550	04/01/2014	FBQ9610	R000606762	74550	06/01/2014	FHX1763	R000604242	60503	04/01/2014	FHX1795	R000605007	74630	04/01/2014
FBQ9700	R000604886	74550	04/01/2014	FBQ9700	R000606632	74550	06/01/2014	FHY3030	R000606390	74550	06/01/2014	FHY5337	R000607475	74550	07/01/2014
FBQ9802	R000609904	74550	10/01/2014	FBQ9975	R000607674	74550	07/01/2014	FHY5514	R000609651	60503	09/01/2014	FHZ0272	R000608232	60503	08/01/2014
FBR0076	R000604751	74550	04/01/2014	FBS1070	R000610284	60503	10/01/2014	FHZ0330	R000608561	74550	08/01/2014	FHZ0509	R000608482	60503	08/01/2014
FBT3803	R000610264	74550	10/01/2014	FBW4703	R000607568	74550	07/01/2014	FHZ0674	R000605184	74550	04/01/2014	FHZ0726	R000606035	60503	05/01/2014
FBW8534	R000607727	60503	07/01/2014	FBW9430	R000610006	60503	10/01/2014	FHZ0806	R000606770	74550	06/01/2014	FHZ1656	R000608301	74550	08/01/2014
FBX9954	R000607142	74630	07/01/2014	FBY0017	R000605012	74550	04/01/2014	FHZ1661	R000608473	74550	08/01/2014	FHZ1707	C000429501	55500	10/01/2014
FCA1010	R000607313	74550	07/01/2014	FCB4128	R000606525	60503	06/01/2014	FHZ1744	R000604826	74550	04/01/2014	FHZ2017	R000610303	60503	10/01/2014
FCB4467	R000607887	74550	08/01/2014	FCB4467	R000607888	74550	08/01/2014	FHZ2086	R000609813	74550	10/01/2014	FHZ2326	R000608550	60503	08/01/2014
FCB4467	R000610158	74550	10/01/2014	FCB8309	R000609929	74550	10/01/2014	FHZ2648	R000605871	74550	05/01/2014	FHZ2687	R000605995	60503	05/01/2014
FCG1975	R000608227	60503	08/01/2014	FCY0500	R000605355	74550	05/01/2014	FHZ2807	R000606064	74550	05/01/2014	FHZ3219	R000607433	74550	07/01/2014
FDD4951	R000610150	74550	10/01/2014	FDG7661	R000610033	60503	10/01/2014	FHZ3420	R000608918	74550	09/01/2014	FHZ3451	R000607644	60503	07/01/2014
FDH2131	R000608630	74550	08/01/2014	FDH3020	R000607319	56732	07/01/2014	FHZ3536	R000609906	74550	10/01/2014	FHZ3653	R000604832	60503	04/01/2014
FDH3460	R000607910	74550	08/01/2014	FDH7037	R000610115	60503	10/01/2014	FHZ3863	R000608361	60503	08/01/2014	FHZ3899	R000607907	74550	08/01/2014
FDH8197	R000604417	74550	04/01/2014	FDJ3250	C000411438	60412	08/01/2014	FHZ4132	R000609063	74550	09/01/2014	FHZ6065	R000609074	60503	09/01/2014
FDJ6072	R000604823	60503	04/01/2014	FDJ6828	R000606423	60503	06/01/2014	FLA6048	R000605146	60503	04/01/2014	FLA7645	R000608953	74550	05/01/2014
FDK1077	R000610039	60503	10/01/2014	FDL4062	R000608336	60503	08/01/2014	FIB2564	C000429201	55680	10/01/2014	FIC9779	R000608987	74550	09/01/2014
FDM1261	C000301797	55500	08/01/2014	FDM3146	R000608454	74550	08/01/2014	FIF9174	R000607309	74550	07/01/2014	FIH1308	R000605843	74550	05/01/2014
FDM5117	R000605496	74630	05/01/2014	FDM7392	R000606431	74550	06/01/2014	FIK6296	R000610230	60503	10/01/2014	FIK7200	R000604791	74550	04/01/2014
FDM7473	R000607334	74550	07/01/2014	FDO4510	R000605638	74550	05/01/2014	FIK9139	R000605667	74550	05/01/2014	FIK9404	R000609371	60503	09/01/2014
FDO5043	R000608382	60503	08/01/2014	FDO6544	R000608061	74550	08/01/2014	FIK9424	R000608966	74550	09/01/2014	FIQ0109	R000608775	74550	09/01/2014
FDQ4367	R000606558	74550	06/01/2014	FDQ5284	C000355918	70482	10/01/2014	FIQ7811	R000604208	74550	04/01/2014	FIQ9058	R000606551	60503	06/01/2014
FDQ5284	C00														

FMF4237	R000605724	74550	05/01/2014	FMF4237	R000608654	74550	08/01/2014	HEW5803	C000427032	60501	07/01/2014	HEW7436	R000607028	74550	06/01/2014
FMF5288	C000427283	55500	09/01/2014	FMF5870	R000605626	60503	05/01/2014	HFG4562	R000604466	56732	04/01/2014	HFK3026	R000609205	74550	09/01/2014
FMF5874	R000605841	60503	05/01/2014	FMF5920	C000419939	51851	08/01/2014	HFP2419	R000608090	74550	08/01/2014	HFR4310	R000607764	74550	07/01/2014
FMF5920	C000419940	51852	08/01/2014	FMF5969	R000604265	60503	04/01/2014	HFS1694	R000610124	60503	10/01/2014	HFS2214	R000609919	74550	10/01/2014
FMF6228	R000604900	74550	04/01/2014	FMF6365	R000606536	74550	06/01/2014	HFS7682	R000606172	60503	05/01/2014	HFU7496	R000605858	60503	05/01/2014
FML2005	R000607174	60503	05/01/2014	FMM1216	R000604456	74630	04/01/2014	HFV4551	R000604915	74550	04/01/2014	HFX2213	R000607106	60503	07/01/2014
FMO9245	R000609098	74550	09/01/2014	FMP1082	R000609578	74550	09/01/2014	HGF7982	R000604825	74550	04/01/2014	HGJ0461	C000093138	73662	09/01/2014
FMQ0537	R000605034	74550	04/01/2014	FMP0758	R000606220	74550	06/01/2014	HGK5110	R000605060	60503	04/01/2014	HGO5098	R000608984	56810	09/01/2014
FMR1081	R000605316	74550	05/01/2014	FMV5238	R000609803	74550	10/01/2014	HGO5516	R000609982	60503	10/01/2014	HGO8212	R000607774	74550	07/01/2014
FMW4600	R000610020	74550	10/01/2014	FMX1524	R000606618	74550	06/01/2014	HGO8620	R000608252	74550	08/01/2014	HGR1048	R000606425	60503	06/01/2014
FMX3640	R000604462	74550	04/01/2014	FMX4781	C000427644	55500	09/01/2014	HGR4573	R000608770	74550	09/01/2014	HGV2105	R000606922	60503	06/01/2014
FMZ0084	R000606625	60503	06/01/2014	FNC7416	R000604021	74630	06/01/2014	HGV7154	R000607825	74550	07/01/2014	HGX2912	R000606097	74550	05/01/2014
FNC9294	R000609355	56732	09/01/2014	FND7481	R000607509	74550	07/01/2014	HHB9108	R000605268	74550	04/01/2014	HHB9723	R000605241	60503	04/01/2014
FND8094	R000607558	74550	07/01/2014	FND8399	R000609304	56732	09/01/2014	HHE4311	R000604890	74550	04/01/2014	HHF5637	R000609922	74630	10/01/2014
FND8503	R000609948	56810	10/01/2014	FND8599	R000606630	74550	06/01/2014	HHI4515	C000426129	55415	09/01/2014	HHJ0762	R000607889	74550	08/01/2014
FND9364	C000412678	51851	10/01/2014	FND9550	R000604344	60503	04/01/2014	HHM8227	R000607519	60503	07/01/2014	HHN7489	R000608527	74550	30/12/2013
FND9626	R000606920	74550	06/01/2014	FND9649	R000604162	74630	04/01/2014	HHR3076	R000605635	56732	05/01/2014	HHR8625	R000609017	60503	09/01/2014
FND9658	R000607791	74550	07/01/2014	FND9779	R000610265	60503	10/01/2014	HHS8118	R000606960	74550	06/01/2014	HHX2685	R000608818	74550	09/01/2014
FNE9721	R000605899	74550	05/01/2014	FNF1359	R000606984	74550	06/01/2014	HHX4417	R000609664	74550	09/01/2014	HHX4417	R000609767	74630	10/01/2014
FNI4603	R000610043	56732	10/01/2014	FNI5318	R000605179	74550	04/01/2014	HHX5838	R000606479	60503	06/01/2014	HHX5838	R000606568	60503	06/01/2014
FNJ0143	R000608157	60503	08/01/2014	FNL2014	R000605569	60503	05/01/2014	HHZ1787	R000607664	60503	07/01/2014	HIC0896	R000604290	74550	04/01/2014
FNL4000	R000604220	60503	04/01/2014	FNL4000	R000604221	74550	04/01/2014	HIC6676	R000604213	74550	04/01/2014	HIG3248	R000606725	60503	06/01/2014
FNN0011	R000604873	74550	04/01/2014	FNX1001	R000608666	74550	08/01/2014	HIG9118	R000605592	60503	05/01/2014	HIS4944	R000607191	60503	07/01/2014
FNZ9648	R000609723	74550	10/01/2014	FOC2828	R000606524	74550	06/01/2014	HIP1991	R000609811	74550	10/01/2014	HIP2462	R000609166	56810	09/01/2014
FOF0042	R000608736	74630	09/01/2014	FOI0602	R000609885	74550	10/01/2014	HIP5525	R000605851	60503	05/01/2014	HIR2933	R000606351	60503	06/01/2014
FOL0003	R000605440	74550	05/01/2014	FOL0003	R000607709	74550	07/01/2014	HIU1279	R000606184	74550	05/01/2014	HIU8312	R000606701	60503	06/01/2014
FOT1952	R000605902	74550	05/01/2014	FOX0024	R000605949	60503	05/01/2014	HJA5855	R000609164	74550	09/01/2014	HJB9270	R000609130	56732	09/01/2014
FOX0968	R000605393	74550	05/01/2014	FOX3852	R000607591	74550	07/01/2014	HJD3497	R000605413	60503	05/01/2014	HJE1773	R000605258	60503	04/01/2014
FPV3107	R000607331	74550	07/01/2014	FQJ5569	R000605122	56732	04/01/2014	HJG1847	R000608484	74550	08/01/2014	HJK4487	R000609589	74550	09/01/2014
FQP7460	R000607225	74550	07/01/2014	FRA7137	R000605321	74550	05/01/2014	HJK4487	R000609647	74550	09/01/2014	HJK6202	R000606970	74550	06/01/2014
FRM1929	R000607668	74550	07/01/2014	FRR2211	R000607891	74550	08/01/2014	HJN8177	R000605666	74550	08/01/2014	HJO7725	R000606796	74550	06/01/2014
FRR2211	R000610169	74550	10/01/2014	FSF5001	R000609928	74550	10/01/2014	HJP2306	R000609638	60503	09/01/2014	HJS0996	R000607019	74550	06/01/2014
FSN0006	R000608892	60503	09/01/2014	FTJ1010	R000610000	74550	10/01/2014	HJT3251	R000607819	74550	07/01/2014	HJT4507	R000608144	74550	08/01/2014
FUK0806	R000606146	74550	05/01/2014	FUM0909	R000607104	60503	07/01/2014	HJU4296	R000609482	60503	09/01/2014	HJU4548	R000605776	74630	05/01/2014
FVE0012	R000605967	56732	05/01/2014	FVF1708	R000608618	74550	08/01/2014	HJU6239	R000604677	74550	04/01/2014	HJY9988	R000606031	60503	05/01/2014
FVL5108	R000607854	60503	07/01/2014	FVX7300	P000143707	55412	09/01/2014	HJZ3574	R000604176	74550	04/01/2014	HKI6912	R000606060	56732	05/01/2014
FWF0405	R000605745	74550	05/01/2014	FWZ1818	R000607117	74630	07/01/2014	HKO6638	R000608044	74550	08/01/2014	HKQ6664	R000604146	56732	04/01/2014
FXI5000	R000605689	60503	05/01/2014	FYD1910	R000607875	60503	08/01/2014	HKQ6664	R000605811	56732	05/01/2014	HKR7581	R000606032	74550	05/01/2014
FYG0707	R000604405	60503	04/01/2014	FYP2013	R000604767	74550	04/01/2014	HKT0310	C000427476	53800	08/01/2014	HKV4978	R000608553	74550	08/01/2014
FYT0101	R000607506	74550	07/01/2014	FYU1985	R000609560	60503	09/01/2014	HLB0764	R000609797	74550	10/01/2014	HLG4562	P000143695	55412	09/01/2014
FZFO660	R000604968	74630	04/01/2014	FZW1006	R000609591	74550	05/01/2014	HLH5664	R000609038	60503	09/01/2014	HLL2355	C000427649	55500	10/01/2014
GAB1453	R000604316	74550	04/01/2014	GAD6006	R000606907	74550	06/01/2014	HLP2189	R000606804	74550	06/01/2014	HLR0145	R000605944	56732	05/01/2014
GAR1503	R000606004	74550	05/01/2014	GAS9077	R000608395	60503	08/01/2014	HLX4182	R000609451	60503	09/01/2014	HMC2858	C000428043	55680	08/01/2014
GBC0389	R000611834	56810	09/01/2014	GBC2006	R000606285	74550	06/01/2014	HMC8916	R000607573	74550	07/01/2014	HMF4028	R000607820	74550	07/01/2014
GBD4998	R000608954	60503	09/01/2014	GBH0006	R000609899	74550	10/01/2014	HMI7956	R000605036	74550	04/01/2014	HMJ2657	R000607003	60503	06/01/2014
GCM0005	R000609747	60503	10/01/2014	GDH0995	R000605031	74550	04/01/2014	HMJ4395	R000606038	60503	05/01/2014	HMO4714	R000608602	56732	08/01/2014
GDM3101	C000419946	51851	08/01/2014	GDM3101	C000419947	51852	08/01/2014	HMO6806	R000608611	60503	08/01/2014	HMS5694	R000605823	60503	05/01/2014
GEA9999	R000605900	60503	05/01/2014	GEB7770	R000608642	60503	08/01/2014	HMY5895	P000141475	55500	10/01/2014	HNA3688	R000604869	74550	04/01/2014
GFW5050	R000610178	74550	10/01/2014	GFZ6363	R000606742	74550	06/01/2014	HNA3688	R000605869	74630	05/01/2014	HNA3801	R000606965	60503	06/01/2014
GFZ6363	R000606751	74630	06/01/2014	GGJ1603	P000147291	55412	07/01/2014	HNA8681	R000608082	74550	08/01/2014	HNC2627	R000608435	60503	08/01/2014
GGR2605	R000609998	60503	10/01/2014	GHE6969	R000606710	74550	06/01/2014	HNE6061	R000605674	60503	06/01/2014	HNE5652	R000605274	74550	04/01/2014
GHF1717	C000401871	55500	10/01/2014	GHR2323	R000609288	74550	09/01/2014	HNE9298	R000604921	74550	04/01/2014	HNF6076	P000142103	55680	10/01/2014
GIA0808	R000606503	60503	06/01/2014	GIL1015	R000608455	74550	08/01/2014	HNF7895	R000609079	56732	09/01/2014	HNI1368	R000606123	60503	05/01/2014
GIL3322	R000610249	74550	10/01/2014	GIO0054	R000609535	74550	09/01/2014	HNI5498	R000606014	74550	05/01/2014	HNI7514	R000607729	60503	07/01/2014
GJA5151	R000609760	74550	10/01/2014	GKA0904	R000609042	74550	09/01/2014	HNK7930	C000407675	57200	09/01/2014	HNL8168	R000608945	60503	09/01/2014
GKC1115	R000608063	74550	08/01/2014	GKS8889	R000609816	74550	10/01/2014	HNO4441	R000606039	60503	05/01/2014	HNP9370	R000605966	74550	05/01/2014
GKT9160	R000609198	56810	09/01/2014	GKY9704	R000605495	74550	05/01/2014	HNP9769	R000609993	74550	10/01/2014	HNQ6368	R000609045	74550	09/01/2014
GLO2706	R000606580	74550	06/01/2014	GLP6129	R000605755	60503	05/01/2014	HNU9258	R000606998	60503	06/01/2014	HNQ6368	R000609045	74550	09/01/2014
GLP8646	R000604410	74550	04/01/2014	GLV8801	R000609407	74550	09/01/2014	HNW5416	R000605895	74550	05/01/2014	HNW5488	R000608604	74550	08/01/2014
GMM3919	R000607328	74550	07/01/2014	GMR4455	R000605929	74550	05/01/2014	HNZ0103	R000609883	74550	10/01/2014	HNZ1269	R000606042	74550	05/01/2014
GMY7997	R000605644	74550	05/0												

JUC4709	R000609344	74550	09/01/2014	JXG1477	R000610245	74550	10/01/2014	NFV3068	R000609277	56732	09/01/2014	NFW7387	R000608221	60503	08/01/2014
JXH7019	R000609336	74550	09/01/2014	JYH0018	R000605658	60503	05/01/2014	NGH0511	R000606140	74550	05/01/2014	NGS9023	P000139263	51851	08/01/2014
JYZ2896	R000610094	74550	10/01/2014	JYU7820	R000607295	74550	07/01/2014	NGW9935	R000607162	74550	07/01/2014	NHB0517	R000604107	60503	04/01/2014
JZM5204	R000608256	60503	08/01/2014	KAAS105	R000608089	74550	08/01/2014	NHX7363	R000604151	74630	07/01/2014	NJ6927	R000606404	74550	06/01/2014
KAFO145	R000605129	60503	04/01/2014	KBP8744	R000610220	60503	10/01/2014	NJI6927	R000607251	74630	07/01/2014	NKK3000	R000609541	74550	09/01/2014
KBR0407	R000606771	74550	06/01/2014	KDD4058	R000605074	56732	04/01/2014	NKP1934	R000606821	74550	06/01/2014	NLD1551	R000606599	74550	06/01/2014
KDS2057	R000608969	60503	09/01/2014	KEX7122	R000605033	74550	04/01/2014	NLZ4779	P000155068	51851	09/01/2014	NME8138	P000145565	60501	08/01/2014
KFF6425	R000605697	74550	05/01/2014	KFH2131	R000609341	74550	09/01/2014	NMI3199	R000607382	74550	07/01/2014	NMI3199	R000609914	74550	10/01/2014
KFL9316	R000604695	74630	04/01/2014	KFL9316	R000607845	74550	07/01/2014	NMM1390	R000607590	74550	07/01/2014	NNG6672	R000605707	56732	05/01/2014
KGF3563	R000606037	74550	05/01/2014	KHJ4289	R000605671	60503	05/01/2014	NPH1324	R000605586	60503	05/01/2014	NQR6060	P000141429	60412	07/01/2014
KHP0962	R000608334	60503	08/01/2014	KHP9791	R000606446	60503	06/01/2014	NQU1089	R000606596	60503	06/01/2014	NRH7202	P000139258	73662	08/01/2014
KHW0647	R000610329	74630	10/01/2014	KHX8431	R000608508	60503	08/01/2014	NRX7363	R000604037	74630	06/01/2014	NRX7363	R000604041	74550	06/01/2014
KIK3838	C000427390	55500	08/01/2014	KIM9588	R000607687	60503	07/01/2014	NSF7952	P000147283	55412	07/01/2014	NSU1712	R000608155	60503	08/01/2014
KIS7977	R000609728	74550	10/01/2014	KIS7977	R000609727	74550	10/01/2014	NTN0163	R000606478	60503	06/01/2014	NUV5605	R000599852	74550	30/12/2013
KIV9739	R000608049	74550	08/01/2014	KIX7998	R000606961	74550	06/01/2014	NVE3227	R000608889	74550	09/01/2014	NVS1763	R000607283	60503	07/01/2014
KIY0107	R000607933	74550	08/01/2014	KIZ8732	R000608789	60503	09/01/2014	NWF9750	R000608840	74550	09/01/2014	NWJ2522	R000608030	74550	07/01/2014
KJL4489	R000609745	74630	10/01/2014	KJY5589	R000610326	74550	10/01/2014	NXY7378	R000604688	74550	04/01/2014	NXY7488	R000600987	60503	31/12/2013
KKC6698	R000605538	74550	05/01/2014	KKM6864	R000608594	74550	08/01/2014	NXZ3639	R000609417	74550	09/01/2014	NXZ3639	P000155542	60412	10/01/2014
KLC6344	R000609726	60503	10/01/2014	KLP3474	R000606293	60503	06/01/2014	NYB6547	C000428230	55680	08/01/2014	NYC6590	R000605971	74550	05/01/2014
KLR2999	R000608481	74550	08/01/2014	KLY8122	R000608867	60503	09/01/2014	NYF5814	R000606747	74550	06/01/2014	NYG7025	P000139244	51851	08/01/2014
KMA8792	R000610285	60503	10/01/2014	KMC0900	C000428236	55680	08/01/2014	NYG7894	R000610051	74550	10/01/2014	NYL2684	R000608097	74550	08/01/2014
KMD1896	R000608143	60503	08/01/2014	KMG0423	R000606163	74550	05/01/2014	NYO7872	R000605403	74630	05/01/2014	NZY7392	R000605775	74550	05/01/2014
KMR2601	R000609670	74550	09/01/2014	KMR2601	R000609679	74550	09/01/2014	OAF2449	R000607770	74550	07/01/2014	OB09733	P000155161	55500	10/01/2014
KMW1595	R000605252	60503	04/01/2014	KNJ3011	R000605406	74550	05/01/2014	OCV2022	R000605158	56732	04/01/2014	OGR9654	R000610030	60503	10/01/2014
KNW1967	P000115680	51851	10/01/2014	KOB2852	R000607379	74550	07/01/2014	OIF7052	R000607873	74550	08/01/2014	OKO2143	R000608173	60503	08/01/2014
KOB7989	R000608886	60503	09/01/2014	KOR4105	R000605770	74550	05/01/2014	OKV1541	R000607267	74550	07/01/2014	OLP1824	R000605270	60503	05/01/2014
KOU0980	R000606171	74550	05/01/2014	KPC5442	R000606137	56732	05/01/2014	OLP6627	R000608363	60503	08/01/2014	OLP6642	R000609019	60503	09/01/2014
KPM8847	R000605675	74550	05/01/2014	KPP0094	C000402060	55500	08/01/2014	OLQ3532	R000606926	56732	06/01/2014	OLT4280	R000606698	60503	06/01/2014
KPV9426	R000607165	74550	07/01/2014	KQG0208	R000609501	56810	09/01/2014	OLW7306	R000605395	74550	05/01/2014	OMB8117	R000605303	74550	05/01/2014
KQH6660	P000109424	55412	09/01/2014	KQM0296	R000607877	60503	05/01/2014	OME0147	P000143681	55412	08/01/2014	OOV7349	R000608973	74550	09/01/2014
KQR0311	R000609429	60503	09/01/2014	KTY9468	R000605643	60503	05/01/2014	OPA7994	R000607173	74550	07/01/2014	OPD2516	R000604333	74550	04/01/2014
KUG8765	C000429205	55680	10/01/2014	KUJ7444	P000142092	54521	09/01/2014	OPI2065	C000415069	57380	08/01/2014	OPI2065	C000415071	58196	08/01/2014
KUX1493	R000606530	60503	06/01/2014	KVB4035	R000609650	56732	09/01/2014	OPI4788	R000605568	74550	05/01/2014	OPK8515	R000604166	74550	04/01/2014
KVG9627	R000607406	74550	07/01/2014	KVK3364	R000609868	60503	10/01/2014	OPL2341	R000606528	60503	06/01/2014	OPL7631	R000610271	60503	10/01/2014
KVN2316	R000608834	74550	09/01/2014	KWE3442	R000607284	74630	07/01/2014	OPN2484	R000606352	74550	06/01/2014	OPN7460	R000604947	74550	04/01/2014
KWE8479	R000604926	60503	04/01/2014	KWG2461	C000411082	57200	09/01/2014	OPQ5730	R000605543	74550	05/01/2014	OPR8766	R000605546	74550	05/01/2014
KXG2489	R000608497	56732	08/01/2014	KXX0037	R000605124	60503	04/01/2014	OPS3869	C000428028	55680	08/01/2014	OPS6644	R000605957	74550	05/01/2014
KZD0465	R000606025	74550	05/01/2014	KZL1843	R000607419	74550	07/01/2014	OPS8061	C000412385	73662	09/01/2014	OPU2542	R000609050	74550	09/01/2014
KZR5549	R000606576	56732	06/01/2014	KZU3301	R000609314	74550	09/01/2014	OPU3547	C000403662	57380	09/01/2014	OPV8830	R000608583	60503	08/01/2014
KZY8085	R000606487	60503	06/01/2014	KZZ5041	R000606056	74550	05/01/2014	OPW2645	R000607808	74630	07/01/2014	OPW7878	C000428248	55680	10/01/2014
KZZ5041	R000608606	74550	08/01/2014	KZZ5105	R000606281	60503	06/01/2014	OPX1323	R000598738	60503	29/12/2013	OPZ3735	R000609639	60503	09/01/2014
LAC5929	R000607535	60503	07/01/2014	LAD9952	C000093139	58270	09/01/2014	OPZ3821	R000610047	74550	10/01/2014	OPZ9025	P000155093	51851	09/01/2014
LAJ3399	R000608689	60503	08/01/2014	LAT4419	R000607826	60503	07/01/2014	OQB9606	P000155151	51851	10/01/2014	OQD0036	R000604252	74550	04/01/2014
LBC8446	R000607648	60503	07/01/2014	LBD6423	R000609276	56732	09/01/2014	OQD0072	R000609479	56732	09/01/2014	OQD5586	R000608926	74550	09/01/2014
LBF0880	R000604254	74550	04/01/2014	LBL2816	R000608120	60503	08/01/2014	OQD5586	R000609898	74550	10/01/2014	OQF5041	R000609420	74550	09/01/2014
LBBW387	R000606720	60503	06/01/2014	LCC0374	R000606195	74550	05/01/2014	OQF9856	R000607218	60503	07/01/2014	OQG2737	R000607702	74550	07/01/2014
LCC0374	R000606295	74630	06/01/2014	LCC9830	R000605245	74550	04/01/2014	OQM3567	P000147296	73662	08/01/2014	OQO7740	R000607504	60503	07/01/2014
LCF0078	R000607248	74550	07/01/2014	LCH2454	R000607985	74550	08/01/2014	OQR8273	C000429259	55680	10/01/2014	OQS4148	R000610067	74550	10/01/2014
LCL1705	B010987218	60412	09/01/2014	LCO0483	R000607684	74550	07/01/2014	OQT8328	R000605436	60503	05/01/2014	OQV6844	R000605504	74550	05/01/2014
LCO0483	R000607839	74550	07/01/2014	LCO0483	R000609624	74550	09/01/2014	OQW4570	C000412394	73662	09/01/2014	OQW9640	R000606067	74550	05/01/2014
LCR1904	R000607424	74550	07/01/2014	LCR6283	R000608713	74550	08/01/2014	OQW9642	R000605881	74550	05/01/2014	ORC3884	P000144126	55412	07/01/2014
LGQ2564	C000402061	55500	08/01/2014	LIW6254	R000609821	74550	10/01/2014	OVK8283	P000115678	55500	08/01/2014	OVK8472	R000606464	60503	06/01/2014
LJU6766	R000606313	56732	06/01/2014	LJY2927	R000605310	74550	05/01/2014	OVM0165	R000610184	60503	10/01/2014	OWK0846	R000606238	74550	06/01/2014
LKD5734	R000605284	60503	05/01/2014	LKT2524	R000606288	74550	06/01/2014	OWK5404	R000609733	74550	10/01/2014	PEU6883	R000606289	74630	06/01/2014
LLM2351	R000608724	60503	09/01/2014	LNA3928	R000606399	74550	06/01/2014	PFF6541	R000605281	74550	05/01/2014	PGO7780	P000155105	55680	09/01/2014
LNP9599	P000142108	54870	10/01/2014	LNR3737	R000608342	74630	08/01/2014								
LNR3737	R000608766	74630	09/01/2014	LNS2400	R000607490	60503	07/01/2014								
LNZ8639	R000605911	74550	05/01/2014	LOG2184	R000606695	74550	06/01/2014								
LOG8718	R000606873	56732	06/01/2014	LOG9280	R000604990	60503	04/01/2014								
LOL1338	R000605594	60503	05/01/2014	LON2163	R000604720	60503	04/01/2014								
LOE8270	R000607748	60503	07/01/2014	LOE8270	R000607935	74550	07/01/2014								
LOS6936	R000606579	74550	06/01/2014	LOU6143	R000610081	60503	10/01/2014								
LOV9091	R000605251	60503	04/01/2014	LOY2747	R000606668	74550	06/								

AWP0353	R000526638	60503	25/10/2013	191.54	AWQ2469	R000528478	60503	25/10/2013	191.54	BWQ3768	P000115539	51851	24/10/2013	127.69	BWY6353	P000119243	54870	24/10/2013	127.69
AWT5656	R000525878	60503	24/10/2013	191.54	AWY0590	R000525802	74550	24/10/2013	85.13	BWY7137	C000407117	55500	25/10/2013	85.13	BXA0742	P000073500	54870	24/10/2013	127.69
AWY5049	R000525915	74550	24/10/2013	85.13	AWZ5521	R000526612	74550	26/10/2013	85.13	BXB2700	R000527253	74550	26/10/2013	85.13	BXB5383	R000523845	60503	26/10/2013	191.54
AWZ9791	R000526960	74550	25/10/2013	85.13	AXA7283	R000525821	74550	24/10/2013	85.13	BXE4421	P000124265	54010	26/10/2013	127.69	BXE8478	R000525579	60503	26/10/2013	191.54
AXA7283	R000525823	74550	24/10/2013	85.13	AXC6330	P000016102	73662	25/10/2013	85.13	BXF0535	C000341313	56810	25/10/2013	53.20	BXH2581	R000524243	74630	26/10/2013	127.69
AXL8227	R000525450	60503	24/10/2013	191.54	AZA0514	R000522303	60503	25/10/2013	191.54	BYA4728	P000120822	55500	25/10/2013	85.13	BYB5426	R000528530	74550	25/10/2013	85.13
BAW7800	R000528520	60503	25/10/2013	191.54	BBB7973	R000524553	74550	26/10/2013	85.13	BYC6196	R000525466	60503	24/10/2013	191.54	BYC6416	R000523783	74550	26/10/2013	85.13
BBB0338	R000526749	74550	26/10/2013	85.13	BBD3338	R000526759	74630	26/10/2013	127.69	BYC8293	R000526652	74550	25/10/2013	85.13	BYE0289	R000528487	60503	25/10/2013	191.54
BBL6606	P000089793	54521	26/10/2013	127.69	BDN7588	R000526021	74630	24/10/2013	127.69	BYF5305	P000134251	54521	25/10/2013	127.69	BYF6687	R000532734	56810	25/10/2013	53.20
BDV0800	R000525827	60503	24/10/2013	191.54	BEJ0349	R000528484	74550	25/10/2013	85.13	BYM3526	R000526992	74550	25/10/2013	85.13	BYM3526	R000526475	56732	26/10/2013	85.13
BFC6064	R000524391	60503	26/10/2013	191.54	BFC7393	R000523333	74550	25/10/2013	85.13	BYN4660	R000528582	60503	26/10/2013	191.54	BYN9432	R000526553	60503	26/10/2013	191.54
BFD7299	C000409915	51851	25/10/2013	127.69	BFG4472	R000532787	56810	25/10/2013	53.20	BYO4073	R000525909	74550	24/10/2013	85.13	BYO6867	P000109005	55500	24/10/2013	85.13
BFJ1486	R000523835	74630	26/10/2013	127.69	BFJ7191	R000532566	74550	25/10/2013	85.13	BYO7998	R000525405	60503	24/10/2013	191.54	BYT1645	R000526719	74550	26/10/2013	85.13
BFJ7191	R000522105	60503	25/10/2013	191.54	BFJ8583	R000532674	56810	25/10/2013	53.20	BZH5111	R000523675	74550	26/10/2013	85.13	BZJ3574	R000525674	74550	24/10/2013	85.13
BFK5168	P000134200	51851	25/10/2013	127.69	BFM4211	R000526899	60503	25/10/2013	191.54	BZV2285	C000398960	55500	25/10/2013	85.13	CAA8143	R000525833	60503	24/10/2013	191.54
BFN2133	R000523359	60503	25/10/2013	191.54	BFN2763	P000113979	73662	24/10/2013	85.13	CAC3575	R000522208	60503	25/10/2013	191.54	CAC5540	R000525678	60503	24/10/2013	191.54
BFN2763	P000113980	60501	24/10/2013	191.54	BFN2849	R000524353	60503	26/10/2013	191.54	CAC8794	R000525967	60503	24/10/2013	191.54	CAD1139	R000525706	60503	24/10/2013	191.54
BFW2519	C000356774	51851	25/10/2013	127.69	BGB2070	R000523826	56732	26/10/2013	85.13	CAD3644	C000400761	51851	25/10/2013	127.69	CAD5068	R000523852	74550	26/10/2013	85.13
BGB8786	P000120488	51851	25/10/2013	127.69	BGE2541	R000523413	74550	25/10/2013	85.13	CAD5731	R000532756	56810	25/10/2013	53.20	CAE3066	R000524177	74550	26/10/2013	85.13
BGF1091	R000522823	60503	25/10/2013	191.54	BGF4600	R000524191	74550	26/10/2013	85.13	CAE4142	R000523871	74550	26/10/2013	85.13	CAE6371	R000526789	60503	26/10/2013	191.54
BGF8322	R000526918	56732	26/10/2013	85.13	BGH6183	R000525418	74550	24/10/2013	85.13	CAE6571	R000523948	60503	26/10/2013	191.54	CAF3513	R000523669	74550	26/10/2013	85.13
BGI2279	C000381302	51851	25/10/2013	127.69	BGJ2055	R000523214	60503	25/10/2013	191.54	CAF3513	R000523713	60503	26/10/2013	191.54	CAF6032	R000525890	74550	24/10/2013	85.13
BGJ2120	C000409237	55680	24/10/2013	127.69	BGK1021	P000132071	51851	25/10/2013	127.69	CAF6032	R000523438	74710	25/10/2013	57.42	CAG9554	R000526494	74630	26/10/2013	127.69
BGL9750	R000526106	74550	25/10/2013	85.13	BGM4425	C000390612	55500	24/10/2013	85.13	CAG9554	R000523686	74550	26/10/2013	85.13	CAG9554	R000523719	60503	26/10/2013	191.54
BGN2837	P000134170	55500	25/10/2013	85.13	BGN7409	R000526483	74550	26/10/2013	85.13	CAH2078	R000525580	60503	24/10/2013	191.54	CAJ1416	R000527045	60503	26/10/2013	191.54
BGG8266	R000523041	60503	25/10/2013	191.54	BGR2689	R000522170	74550	25/10/2013	85.13	CAJ7751	R000528685	74550	26/10/2013	85.13	CAK5213	C000409297	55680	24/10/2013	127.69
BGS0778	R000528547	74550	25/10/2013	85.13	BGS1239	R000523790	74550	26/10/2013	85.13	CAK5337	R000532779	56810	25/10/2013	53.20	CAK5337	R000532777	56810	25/10/2013	53.20
BGS5881	R000524336	60503	26/10/2013	191.54	BGT8015	P000109977	59910	26/10/2013	191.54	CAL9207	R000526751	60503	26/10/2013	191.54	CAL9207	R000525643	74550	24/10/2013	85.13
BGU6163	C000402194	51851	24/10/2013	127.69	BHC4975	P000109975	55412	26/10/2013	53.20	CAM3014	C000408612	54521	24/10/2013	127.69	CAM3014	C000409342	54521	26/10/2013	127.69
BHG0253	R000524299	60503	26/10/2013	191.54	BHG3302	R000525906	74550	24/10/2013	85.13	CAM3231	P000134250	51851	25/10/2013	127.69	CAM3804	R000522192	74550	25/10/2013	85.13
BHG9276	R000523383	60503	25/10/2013	191.54	BHJ1662	R000526892	60503	25/10/2013	191.54	CAM9422	C000407583	51851	25/10/2013	127.69	CAN6532	R000527983	60503	25/10/2013	191.54
BHJ9645	R000525981	74550	24/10/2013	85.13	BHM4854	P000115029	73662	24/10/2013	85.13	CAN8666	C000409917	51851	25/10/2013	127.69	CAN8666	C000409918	51930	25/10/2013	191.54
BHN2006	P000113985	55090	25/10/2013	85.13	BHT0688	R000527853	60503	24/10/2013	191.54	CAP2812	R000523896	60503	26/10/2013	191.54	CAP3167	C000377452	73662	26/10/2013	85.13
BHT3074	R000525897	74550	24/10/2013	85.13	BHT5838	R000525453	60503	24/10/2013	191.54	CAP3236	P000016097	55412	24/10/2013	53.20	CAP6913	R000523801	74550	26/10/2013	85.13
BHW2832	R000524503	74550	26/10/2013	85.13	BIB9333	C000409247	54521	24/10/2013	127.69	CAP7428	R000532679	56810	25/10/2013	53.20	CAR4179	R000527893	60503	26/10/2013	191.54
BIF5930	R000522089	74550	25/10/2013	85.13	BIF5930	R000526478	74550	26/10/2013	85.13	CAT9140	P000134234	55500	25/10/2013	85.13	CAU5289	P000134232	51851	25/10/2013	127.69
BIG1769	R000527255	60503	26/10/2013	191.54	BIM6826	C000404263	51852	25/10/2013	127.69	CAU6601	P000134323	51852	26/10/2013	127.69	CAU8405	P000134134	51851	24/10/2013	127.69
BIN6003	R000522058	56732	25/10/2013	85.13	BIN6404	C000404787	55680	25/10/2013	127.69	CAW2574	R000528563	74550	26/10/2013	85.13	CAW4002	R000522411	60503	25/10/2013	191.54
BIS0270	C000407584	51851	24/10/2013	127.69	BIT9014	P000120487	51851	25/10/2013	127.69	CAW9235	R000522156	74630	25/10/2013	127.69	CAX5941	R000524201	74550	26/10/2013	85.13
BIU7378	R000532580	56810	25/10/2013	53.20	BIV3515	R000532540	56810	24/10/2013	53.20	CBA4183	R000532724	56810	25/10/2013	53.20	CBC3184	R000525944	74550	24/10/2013	85.13
BJB6261	C000409248	54521	24/10/2013	127.69	BJE9829	P000133214	55412	25/10/2013	53.20	CBE6680	R000525655	60503	24/10/2013	191.54	CBH5413	R000525490	60503	24/10/2013	191.54
BJF3688	R000524573	74550	26/10/2013	85.13	BJH9649	R000527203	74550	26/10/2013	85.13	CBJ2202	R000523945	74550	26/10/2013	85.13	CBL2450	R000525973	74550	24/10/2013	85.13
BKJ2721	R000525941	60503	24/10/2013	191.54	BJL8806	R000526666	60503	26/10/2013	191.54	CBL5629	P000134110	51851	24/10/2013	127.69	CBL9705	R000522369	60503	25/10/2013	191.54
BKH1869	R000532698	56810	25/10/2013	53.20	BKH1869	R000532778	56810	26/10/2013	53.20	CBN9771	R000523701	60503	26/10/2013	191.54	CBQ9373	R000523795	74550	26/10/2013	85.13
BKH4319	R000526940	74550	25/10/2013	85.13	BKI1947	R000532763	56810	25/10/2013	53.20	CBR5634	C000403535	57461	26/10/2013	85.13	CBV3360	R000532715	56810	25/10/2013	53.20
BKI2693	R000528690	60503	26/10/2013	191.54	BKI5993	R000523610	56732	26/10/2013	85.13	CBY1346	R000528597	74550	26/10/2013	85.13	CCA0956	R000523840	74550	26/10/2013	85.13
BKL9970	P000134123	51851	24/10/2013	127.69	BKM0111	R000525547	60503	24/10/2013	191.54	CCA2250	R000526641	74550	25/10/2013	85.13	CCC1860	P000134204	55680	25/10/2013	127.69
BKW2225	R000525563	60503	24/10/2013	191.54	BLA4647	R000523510	74550	26/10/2013	85.13	CCA4904	R000532709	56810	25/10/2013	53.20	CCD6754	R000522111	74630	25/10/2013	127.69
BLD0967	C000392386	55500	24/10/2013	85.13	BLL6317	R000528583	74550	26/10/2013	85.13	CCE0754	R000532646	74550	25/10/2013	85.13	CCE1838	R000525611	74550	24/10/2013	85.13
BLS3457	R000524544	74550	26/10/2013	85.13	BLU1567	P000063556	55500	25/10/2013	85.13	CCE2501	P000120824	54521	25/10/2013	127.69	CCF8544	P000			

CIG7517	R000522806	60503	25/10/2013	191.54	CIH4209	R000527119	74550	26/10/2013	85.13	CRK1608	R000523958	74630	26/10/2013	127.69	CRK3467	C000409245	55680	24/10/2013	127.69
CIH4944	C000407115	60501	25/10/2013	191.54	CIH7999	C000409386	54521	26/10/2013	127.69	CRK3467	R000523704	56732	26/10/2013	85.13	CRK3853	R000526980	60503	26/10/2013	191.54
CIL1604	P000113981	51930	24/10/2013	191.54	CLC5632	R000532682	56810	25/10/2013	53.20	CRK5521	R000532692	56810	25/10/2013	53.20	CRL7762	R000525442	74550	24/10/2013	85.13
CIL9522	R000523850	74550	26/10/2013	85.13	CIM9322	P000130191	57380	24/10/2013	191.54	CRL8486	R000532785	56810	25/10/2013	53.20	CFM3817	C000408592	55680	26/10/2013	127.69
CIO0740	P000134183	51851	25/10/2013	127.69	CIP0604	C000400760	51851	25/10/2013	127.69	CRN8768	R000525764	74550	24/10/2013	85.13	CRP6688	R000522065	74550	25/10/2013	85.13
CIP8619	R000526743	60503	26/10/2013	191.54	CIS0501	R000527112	74550	26/10/2013	85.13	CRP8321	R000525846	74550	24/10/2013	85.13	CRQ1489	R000523601	74630	26/10/2013	127.69
CIS3921	R000525720	74550	24/10/2013	85.13	CIS4561	R000525781	60503	24/10/2013	191.54	CRQ3462	R000526865	60503	26/10/2013	191.54	CRQ4803	R000525598	74550	24/10/2013	85.13
CIT5594	R000525711	60503	24/10/2013	191.54	CIU4066	R000527014	60503	26/10/2013	191.54	CRR9527	R000522768	74550	25/10/2013	85.13	CRS7999	R000524577	60503	26/10/2013	191.54
CIW6419	P000133222	51851	26/10/2013	127.69	CJB1670	R000525431	60503	24/10/2013	191.54	CRU7061	R000522402	74550	25/10/2013	85.13	CRY0628	P000079191	55500	24/10/2013	85.13
CJB4107	R000528518	60503	25/10/2013	191.54	CJC2390	C000392670	52070	24/10/2013	53.20	CRY8254	R000523831	74550	26/10/2013	85.13	CSA3857	C000409294	55680	24/10/2013	127.69
CJC9320	R000522172	60503	25/10/2013	191.54	CJD9354	R000526193	60503	25/10/2013	191.54	CSA5052	R000523861	74550	26/10/2013	85.13	CSA7457	R000523841	60503	26/10/2013	191.54
CJH5848	R000528598	74550	26/10/2013	85.13	CJH5848	R000526623	74550	26/10/2013	85.13	CSB0246	R000532615	74550	26/10/2013	85.13	CSB8765	P000134316	51851	26/10/2013	127.69
CJH6372	R000532666	56810	25/10/2013	53.20	CJL1120	C000380080	55500	25/10/2013	85.13	CSB9163	R000523631	56732	26/10/2013	85.13	CSC8858	R000532639	74550	26/10/2013	85.13
CJL6715	R000525785	60503	24/10/2013	191.54	CJL8275	R000523716	60503	26/10/2013	191.54	CSE4247	R000526903	56732	25/10/2013	85.13	CSE4393	R000532616	56810	25/10/2013	53.20
CJM5953	R000522273	60503	25/10/2013	191.54	CJM5953	R000524595	74550	26/10/2013	85.13	CSF0489	R000525572	60503	24/10/2013	191.54	CSF6257	R000523991	74550	26/10/2013	85.13
CJM8350	P000115031	55412	24/10/2013	53.20	CJP0575	R000525480	60503	24/10/2013	191.54	CSF6766	R000524285	60503	26/10/2013	191.54	CSG8862	R000528594	74550	26/10/2013	85.13
CJP2708	R000526762	60503	26/10/2013	191.54	CJP9710	P000134114	51851	24/10/2013	127.69	CSIO044	C000408616	55172	26/10/2013	127.69	CSI4345	R000526784	74630	26/10/2013	127.69
CJR1471	R000526893	60503	25/10/2013	191.54	CJR3692	R000526830	60503	26/10/2013	191.54	CSJ3978	R000522150	60503	25/10/2013	191.54	CSK0786	C000404840	55680	25/10/2013	127.69
CJS3015	R000523997	60503	26/10/2013	191.54	CJS6764	R000523512	60503	26/10/2013	191.54	CSK0819	P000134310	54521	26/10/2013	127.69	CSK0822	R000523326	56732	25/10/2013	85.13
CJT7105	R000523710	60503	26/10/2013	191.54	CJU1753	R000523951	60503	26/10/2013	191.54	CSK1125	R000522180	60503	25/10/2013	191.54	CSK1502	R000527012	60503	26/10/2013	191.54
CJU1795	R000526503	74550	26/10/2013	85.13	CJU2544	R000523473	74550	25/10/2013	85.13	CSL2331	R000525570	60503	24/10/2013	191.54	CSL3260	R000526000	60503	24/10/2013	191.54
CJU6735	R000522162	74550	25/10/2013	85.13	CJU7866	C000409330	55680	26/10/2013	127.69	CSM4073	C000404777	55680	25/10/2013	127.69	CSN3366	R000532645	56810	25/10/2013	53.20
CJU8230	R000522819	74550	25/10/2013	85.13	CJY9944	R000526590	60503	26/10/2013	191.54	CSN8502	R000524006	74550	26/10/2013	85.13	CSP4681	R000532672	56810	25/10/2013	53.20
CJZ2210	R000523993	60503	26/10/2013	191.54	CJZ7272	C000381311	51851	25/10/2013	127.69	CSQ2929	C000404783	55680	25/10/2013	127.69	CSSE658	R000527224	74550	26/10/2013	85.13
CKA4629	R000525677	74550	24/10/2013	85.13	CKA5212	R000528495	74550	25/10/2013	85.13	CSS8100	R000526567	74550	26/10/2013	85.13	CST4297	P000134235	55500	25/10/2013	85.13
CKB6325	R000522147	60503	25/10/2013	191.54	CKC4721	R000527157	74710	26/10/2013	574.62	CST7224	P000134314	51851	26/10/2013	127.69	CSU7478	R000522167	60503	25/10/2013	191.54
CKD2647	R000528732	74550	26/10/2013	85.13	CKE8746	R000525552	60503	24/10/2013	191.54	CSV5715	R000522187	74550	25/10/2013	85.13	CSW3410	R000532703	56810	25/10/2013	53.20
CKH0601	R000524356	74550	26/10/2013	85.13	CKH4464	R000526568	60503	24/10/2013	191.54	CSW4328	R000525957	60503	24/10/2013	191.54	CSW6398	R000528588	60503	26/10/2013	191.54
CKH4626	R000528622	56732	26/10/2013	85.13	CKJ2466	R000523508	60503	26/10/2013	191.54	CTA2746	R000532535	56810	24/10/2013	53.20	CTA6919	P000130209	51851	25/10/2013	127.69
CKK8754	P000109984	54600	26/10/2013	85.13	CKK8754	P000109987	55412	26/10/2013	53.20	CTB3759	R000525928	60503	24/10/2013	191.54	CTB8980	P000134168	57380	25/10/2013	191.54
CKM0526	P000120825	55414	25/10/2013	53.20	CKM7158	R000523596	60503	26/10/2013	191.54	CTC6934	R000528453	60503	25/10/2013	191.54	CTC9003	P000134312	51851	26/10/2013	127.69
CKN6061	R000528550	74550	25/10/2013	85.13	CKO6989	R000526124	60503	25/10/2013	191.54	CTH4155	R000525771	74550	24/10/2013	85.13	CTI1428	R000523374	74550	25/10/2013	85.13
CKO7922	R000526770	60503	26/10/2013	191.54	CKX8906	R000532668	56810	25/10/2013	53.20	CTI4751	R000526039	74550	24/10/2013	85.13	CTJ2366	R000525576	60503	24/10/2013	191.54
CKY0100	R000523955	60503	26/10/2013	191.54	CLC6252	P000084727	55500	25/10/2013	85.13	CTJ5053	C000404266	60503	26/10/2013	191.54	CTJ5053	C000404267	56222	26/10/2013	53.20
CLC8037	R000522298	60503	25/10/2013	191.54	CLC8254	C000408610	54526	24/10/2013	127.69	CTJ9159	P000134133	51851	24/10/2013	127.69	CTM8174	R000523246	60503	25/10/2013	191.54
CLD0560	C000403748	54870	25/10/2013	127.69	CLD0560	R000528539	74550	25/10/2013	85.13	CTN2335	R000532503	74550	24/10/2013	85.13	CTO3938	R000524584	60503	26/10/2013	191.54
CLD5258	C000409380	57200	26/10/2013	127.69	CLE5308	R000525908	74550	24/10/2013	85.13	CTS1418	C000393338	51851	25/10/2013	127.69	CTS6277	R000528759	74550	26/10/2013	85.13
CLE7174	R000522758	60503	26/10/2013	191.54	CLF9600	P000130206	51851	25/10/2013	127.69	CTS7998	P000119941	51851	24/10/2013	127.69	CTS7998	R000532602	74550	25/10/2013	85.13
CLF9600	P000130207	73662	25/10/2013	85.13	CLG8927	R000523280	60503	25/10/2013	191.54	CTZ4616	P000079210	51851	24/10/2013	127.69	CUA7330	P000117235	73662	24/10/2013	85.13
CLI1709	P000130205	73662	25/10/2013	85.13	CLL6086	R000525984	60503	24/10/2013	191.54	CUA9228	R000525514	60503	24/10/2013	191.54	CUB4100	R000540646	74550	25/10/2013	85.13
CLM4698	P000134230	51851	25/10/2013	127.69	CLL04489	R000522883	60503	25/10/2013	191.54	CUC5133	R000522202	60503	25/10/2013	191.54	CUC5704	P000134144	73661	24/10/2013	85.13
CLP3176	R000526164	60503	25/10/2013	191.54	CLP4141	R000522188	74550	25/10/2013	85.13	CUC5987	C000378119	60412	25/10/2013	127.69	CUC6928	R000532753	56810	25/10/2013	53.20
CLP4281	R000525746	60503	24/10/2013	191.54	CLQ2788	C000403569	55500	26/10/2013	85.13	CUC8244	C000408878	51851	25/10/2013	127.69	CVA6516	R000526811	74550	26/10/2013	85.13
CLQ05122	R000523422	60503	25/10/2013	191.54	CLR3902	C000406385	60502	25/10/2013	191.54	CVA8399	R000523244	74550	25/10/2013	85.13	CVB4846	R000528681	74550	26/10/2013	85.13
CLR9978	R000527129	56732	26/10/2013	85.13	CLS2045	C000408609	54525	24/10/2013	127.69	CVE1577	P000120482	51851	25/10/2013	127.69	CVE1841	P000089784	73662	25/10/2013	85.13
CLV1039	R000525884	74550	24/10/2013	85.13	CLV1685	R000526133	60503	25/10/2013	191.54	CVE5257	P000113986	55090	25/10/2013	85.13	CVE7597	P000134243	51851	25/10/2013	127.69
CLW5448	C000409328	55680	26/10/2013	127.69	CLW6903	P000119945	51851	24/10/2013	127.69	CVE8326	P000134255	51851	25/10/2013	127.69	CVE8879	R000525848	60503	24/10/2013	191.54
CLW7426	P000133219	55412	26/10/2013	53.20	CLZ0744	R000526874	60503	25/10/2013	191.54	CVL3276	R000532472	56810	24/10/2013	53.20	CVM1134	R000530255	60503	25/10/2013	191.54
CLZ1119	P000134286	51851	26/10/2013	127.69	CLZ8291	P000130193	57380	24/10/2013	191.54	CVM4445	R000522086	74550	25/10/2013	85.13	CVM5051	R000532487	56810	24/10/2013	53.20
CMA9193	R000525974	60503	24/10/2013	191.54	CMB5825	R000525595	60503	24/10/2013	191.54	CVM7208	R000522680								

Table with 13 columns: ID, Code, Value, Date, Amount, ID, Code, Value, Date, Amount, ID, Code, Value, Date, Amount. It lists various administrative records and payments for the Municipality of Guarulhos.

Table with 13 columns: ID, Name, Date, Value, ID, Name, Date, Value, ID, Name, Date, Value, ID, Name, Date, Value. Contains a comprehensive list of municipal records and payments.

EBU8738	P000120491	51851	25/10/2013	127.69	EBV1411	P000130190	57380	24/10/2013	191.54	EIP7008	C000403740	60681	25/10/2013	127.69	EIP9259	R000523810	74550	26/10/2013	85.13
EBV2580	R000528731	60503	26/10/2013	191.54	EBV5663	P000115540	60412	24/10/2013	127.69	EIQ1513	C000408593	55680	26/10/2013	127.69	EIS4980	R000528714	74630	26/10/2013	127.69
EBV6510	R000527268	56732	26/10/2013	85.13	EBV6754	R000523684	60503	26/10/2013	191.54	EIT5225	R000528457	74550	25/10/2013	85.13	EIU4468	P000134325	51851	26/10/2013	127.69
EBV7424	R000522074	74550	25/10/2013	85.13	EBV9364	C000403482	54526	26/10/2013	127.69	EIV1680	R000540648	74550	26/10/2013	85.13	EIV2235	R000525998	60503	24/10/2013	191.54
EBW4685	C000377305	52663	26/10/2013	957.70	EBX1449	R000528516	60503	25/10/2013	191.54	EIW5744	R000522129	74550	25/10/2013	85.13	EIW7598	C000399926	55413	26/10/2013	53.20
EBY1836	R000527306	74630	26/10/2013	127.69	EBY5100	C000320550	57380	26/10/2013	191.54	EIW9569	R000528617	74550	26/10/2013	85.13	EIX9135	C000384345	55500	24/10/2013	85.13
EBY5974	R000522177	60503	25/10/2013	191.54	EBY7527	R000527071	60503	26/10/2013	191.54	EIY4178	C000404842	54525	25/10/2013	127.69	EJA3995	R000525614	60503	24/10/2013	191.54
ECG2409	R000523619	74550	26/10/2013	85.13	ECG4145	R000525926	60503	24/10/2013	191.54	EJA5082	R000525433	60503	24/10/2013	191.54	EJA5413	R000523976	74550	26/10/2013	85.13
ECL5434	C000259771	70302	25/10/2013	191.54	ECM1025	R000526018	74550	24/10/2013	85.13	EJA6136	R000527957	60503	26/10/2013	191.54	EJA9781	R000523956	60503	26/10/2013	191.54
ECM8298	R000525767	56732	24/10/2013	85.13	ECN6940	R000523537	74550	26/10/2013	85.13	EJB5555	C000400759	73662	25/10/2013	85.13	EJB6466	R000525583	74550	24/10/2013	85.13
ECN7851	R000523676	56810	25/10/2013	53.20	ECT0468	C000409911	51852	25/10/2013	127.69	EJB6946	R000525701	74550	24/10/2013	85.13	EJB7493	R000523378	60503	25/10/2013	191.54
ECT2249	R000523913	60503	26/10/2013	191.54	EDA8838	R000528515	60503	25/10/2013	191.54	EJC2085	P000109014	55500	25/10/2013	85.13	EJC3344	P000134169	54521	25/10/2013	127.69
EDC0480	R000522401	60503	25/10/2013	191.54	EDC0641	R000523345	60503	25/10/2013	191.54	EJD7315	R000523973	60503	26/10/2013	191.54	EJE4246	P000134139	73662	24/10/2013	85.13
EDC0996	R000527066	60503	26/10/2013	191.54	EDC1008	C000406506	57380	24/10/2013	191.54	EJE5536	R000526663	74550	26/10/2013	85.13	EJF2757	P000084742	73662	26/10/2013	85.13
EDC1292	C000406667	54521	25/10/2013	127.69	EDC1678	P000079218	55500	24/10/2013	85.13	EJF9647	R000532717	56810	25/10/2013	53.20	EJG3075	R000523533	60503	26/10/2013	191.54
EDC2065	R000525747	74550	24/10/2013	85.13	EDC2448	R000526693	74550	26/10/2013	85.13	EJG9446	R000525917	74550	24/10/2013	85.13	EJL1602	R000526985	74550	25/10/2013	85.13
EDC2771	R000526010	60503	24/10/2013	191.54	EDC3235	P000134270	51851	25/10/2013	127.69	EJL7722	R000528740	74630	26/10/2013	127.69	EJL7897	P000063548	55412	25/10/2013	53.20
EDC3359	R000523812	74550	26/10/2013	85.13	EDC3723	R000525801	74550	24/10/2013	85.13	EJL8063	R000526916	74550	25/10/2013	85.13	EJL1136	R000526766	60503	25/10/2013	191.54
EDC4520	R000525679	60503	24/10/2013	191.54	EDC4520	R000522632	74630	25/10/2013	127.69	EJL5630	R000526024	74630	24/10/2013	127.69	EJK2154	R000532643	56810	25/10/2013	53.20
EDC4766	R000523953	60503	26/10/2013	191.54	EDC4880	R000523870	60503	26/10/2013	191.54	EJK7576	R000527935	60503	26/10/2013	191.54	EJL1085	R000525772	74550	24/10/2013	85.13
EDC5051	R000522123	74550	25/10/2013	85.13	EDC6579	R000526043	74550	24/10/2013	85.13	EJL4220	R000525929	60503	24/10/2013	191.54	EJL6034	R000528595	74550	26/10/2013	85.13
EDC6644	R000527954	60503	26/10/2013	191.54	EDC7161	R000525495	74630	24/10/2013	127.69	EJL7862	R000525599	74550	24/10/2013	85.13	EJN8780	R000527879	74550	26/10/2013	85.13
EDC7382	R000524018	74550	26/10/2013	85.13	EDC8519	R000532641	74550	26/10/2013	85.13	EJQ7299	P000134201	54521	25/10/2013	127.69	EJR0206	R000528512	60503	25/10/2013	191.54
EDE1765	R000524362	60503	26/10/2013	191.54	EDE6603	R000523514	74550	26/10/2013	85.13	EJY2443	R000524380	60503	26/10/2013	191.54	EJY2820	R000526129	60503	25/10/2013	191.54
EDF8555	R000527320	74550	26/10/2013	85.13	EDF9058	R000526708	60503	26/10/2013	191.54	EJY3356	R000532695	56810	25/10/2013	53.20	EJY4538	C000406137	53800	24/10/2013	85.13
EDG0863	R000528728	60503	26/10/2013	191.54	EDK7631	C000392398	54521	26/10/2013	127.69	EJY4538	R000526022	60503	24/10/2013	191.54	EJY6899	P000046380	55500	24/10/2013	85.13
EDK9299	R000525891	74550	24/10/2013	85.13	EDK9299	R000522639	74550	25/10/2013	85.13	EJZ5166	C000392392	54521	24/10/2013	127.69	EKD7007	R000526946	74550	25/10/2013	127.69
EDL9862	R000526999	74550	25/10/2013	85.13	EDM5702	R000525523	74550	24/10/2013	85.13	EKH0960	R000527089	60503	26/10/2013	191.54	EKI7701	R000532797	74550	25/10/2013	85.13
EDM6123	C000392389	54521	24/10/2013	127.69	EDM6374	R000525569	74550	24/10/2013	85.13	EKI8279	R000522316	60503	25/10/2013	191.54	EKI8921	R000525904	74550	24/10/2013	85.13
EDN0644	R000525932	74550	24/10/2013	85.13	EDN0644	R000526912	74550	25/10/2013	85.13	EKI9074	R000526888	74550	25/10/2013	85.13	EKI9681	R000523918	74550	26/10/2013	85.13
EDO5243	P000134273	51851	25/10/2013	127.69	EDP5509	P000084736	55500	25/10/2013	85.13	EKK6857	R000523307	60503	25/10/2013	191.54	EKK6901	C000385642	54521	25/10/2013	127.69
EDP6408	C000341311	56810	25/10/2013	53.20	EDQ4867	P000119946	51851	24/10/2013	127.69	EKK8486	R000526991	74550	25/10/2013	85.13	EKL0559	P000133194	51851	24/10/2013	127.69
EDT0555	P000109665	55412	25/10/2013	53.20	EDT3672	P000117731	55412	24/10/2013	53.20	EKL1175	C000392393	51852	24/10/2013	127.69	EKL1281	P000134266	51851	25/10/2013	127.69
EDT4134	R000525656	60503	24/10/2013	191.54	EDU0569	P000130208	73662	25/10/2013	85.13	EKL1340	P000134275	51930	25/10/2013	191.54	EKL1654	R000523354	60503	25/10/2013	191.54
EDU3268	R000523244	60503	25/10/2013	191.54	EDU9951	R000523625	60503	26/10/2013	191.54	EKL1826	P000079190	55500	24/10/2013	85.13	EKL2181	C000404849	73662	25/10/2013	85.13
EDV5696	P000111372	58196	24/10/2013	574.62	EDX2752	R000522133	74550	25/10/2013	85.13	EKL2463	R000526849	60503	25/10/2013	191.54	EKL2566	R000527041	60503	26/10/2013	191.54
EDW0673	R000526742	60503	26/10/2013	191.54	EDZ0006	R000522784	74550	25/10/2013	85.13	EKL2710	R000522775	60503	25/10/2013	191.54	EKL2867	R000523989	74550	26/10/2013	85.13
EEE0408	R000526788	56732	26/10/2013	85.13	EEE3132	P000134195	54521	25/10/2013	127.69	EKL3146	C000403737	61220	24/10/2013	191.54	EKL3424	P000038576	54870	24/10/2013	127.69
EEG8266	R000522098	74630	25/10/2013	127.69	EEH2230	R000523342	60503	25/10/2013	191.54	EKL5586	R000522173	74550	25/10/2013	85.13	EKL5632	P000133227	55412	26/10/2013	53.20
EEH2716	R000528537	74550	25/10/2013	85.13	EEH7800	R000522281	56732	25/10/2013	85.13	EKL5704	P000109024	55680	25/10/2013	127.69	EKL5999	R000522813	60503	25/10/2013	191.54
EEL3529	R000526665	74550	26/10/2013	85.13	EEJ1266	R000523588	74550	25/10/2013	85.13	EKL6404	R000523980	74550	26/10/2013	85.13	EKL6685	R000525901	56732	24/10/2013	85.13
EEJ4405	P000117230	73662	24/10/2013	85.13	EEJ5455	R000525933	74550	24/10/2013	85.13	EKL7130	R000525444	74550	24/10/2013	85.13	EKL7361	R000523952	74550	26/10/2013	85.13
EEK2460	R000526750	60503	26/10/2013	191.54	EEK3895	R000532482	56810	24/10/2013	53.20	EKL7890	R000526539	60503	26/10/2013	191.54	EKL7897	R000525694	74630	24/10/2013	127.69
EEK3895	R000532484	56810	24/10/2013	53.20	EEK6823	P000016100	55412	24/10/2013	53.20	EKL7991	R000522109	56732	25/10/2013	85.13	EKL8188	R000525723	56732	24/10/2013	85.13
EEK6788	C000370499	51851	25/10/2013	127.69	EEK6788	C000370500	51852	25/10/2013	127.69	EKL8268	R000532786	56810	25/10/2013	53.20	EKL8495	C000403573	55500	26/10/2013	85.13
EEM1818	C000404792	55680	25/10/2013	127.69	EEM7097	R000527940	60503	26/10/2013	191.54	EKL8604	P000134245	73662	25/10/2013	85.13	EKL8655	P000109019	55500	25/10/2013	85.13
EEN1908	R000526496	74630	26/10/2013	127.69	EEN6224	R000526598	74550	26/10/2013	85.13	EKL8743	R000522633	60503	25/10/2013	191.54	EKL8935	C000341307	56810	25/10/2013	53.20
EEN6404	R000525825	60503	24/10/2013	191.54	EEO1302	R000527313	60503	26/10/2013	191.54	EKL9761	R000522072	74550	25/10/2013	85.13	EKL9902	R000527036	60503	26/10/2013	191.54
EEO4351	P000089763	73662	25/10/2013	85.13	EEO4545	R000525836	60503	24/10/2013	191.54	EKL9928	R000522056	74550	25/10/2013	85.13	EKO4421	R000523346	74550	25/10/2013	85.13
EEO7116	R000532745	56810	25/10/2013	53.20	EEO9396	C000406987	73662	25/10/2013	85.13	EKO4564	P000134115	51852	24/10/2						

Table with columns for identification codes (e.g., ENS3680, EUC8827), dates (e.g., 25/10/2013), and numerical values (e.g., 85.13). The table lists numerous entries across the page.

EYJ4930	C000392672	62700	26/10/2013	127.69	EYK2419	R000528451	56732	25/10/2013	85.13	FGS6899	P000109023	55090	25/10/2013	85.13	FGS6951	R000525693	74550	24/10/2013	85.13
EYK3642	P000117739	55416	24/10/2013	53.20	EYP2901	R000528444	74550	25/10/2013	85.13	FGX0521	R000526112	60503	25/10/2013	191.54	FGY7115	R000526877	60503	25/10/2013	191.54
EYQ4854	R000525744	60503	24/10/2013	191.54	EYQ8526	R000527142	60503	26/10/2013	191.54	FHA47375	R000526926	74550	25/10/2013	85.13	FHB3800	R000528567	60503	26/10/2013	191.54
EYU0303	B010974800	73662	26/10/2013	85.13	EYT3537	C000403483	55500	26/10/2013	85.13	FHD6452	R000528528	74550	25/10/2013	85.13	FHE2080	R000525843	74550	24/10/2013	85.13
EYU7462	R000525525	60503	24/10/2013	191.54	EYW7127	P000116844	55500	25/10/2013	85.13	FHG2383	R000525479	56732	24/10/2013	85.13	FHG2429	R000522697	56732	25/10/2013	85.13
EYX8855	R000526930	74550	25/10/2013	85.13	EZA1271	R000525830	74550	24/10/2013	85.13	FHG2507	R000525502	60503	24/10/2013	191.54	FHG2621	R000527082	74550	26/10/2013	85.13
EZA3476	R000522140	74550	25/10/2013	85.13	EZA7408	R000528552	74550	25/10/2013	85.13	FHG2692	R000526848	74550	25/10/2013	85.13	FHG2821	R000526138	60503	25/10/2013	191.54
EZA7809	R000525439	60503	24/10/2013	191.54	EZB0894	C000408129	55920	24/10/2013	85.13	FHG2865	R000526020	74550	24/10/2013	85.13	FHG3031	P000134184	55500	25/10/2013	85.13
EZC05154	R000522130	74550	25/10/2013	85.13	EZC7387	P000120814	55412	25/10/2013	53.20	FHG3484	R000528575	60503	26/10/2013	191.54	FHG4109	R000525426	74550	24/10/2013	85.13
EZC8006	R000525840	60503	24/10/2013	191.54	EZD8657	R000525667	74550	24/10/2013	85.13	FHG4290	R000527852	60503	24/10/2013	191.54	FHG4358	R000525625	74550	24/10/2013	85.13
EZE2403	R000526737	74550	26/10/2013	85.13	EZE4794	R000526578	74550	26/10/2013	85.13	FHG4490	R000528719	74550	26/10/2013	85.13	FHG4555	R000526707	74550	26/10/2013	85.13
EZF5345	R000525543	74550	24/10/2013	85.13	EZF5433	R000528692	74550	26/10/2013	85.13	FHG5486	R000526706	60503	26/10/2013	191.54	FHG8090	P000089762	58512	24/10/2013	85.13
EZF7994	R000525654	60503	24/10/2013	191.54	EZF8807	R000523602	60503	26/10/2013	191.54	FHJ0657	R000528499	74550	25/10/2013	85.13	FHJ1875	R000528682	74550	26/10/2013	85.13
EZK1793	R000526747	60503	26/10/2013	191.54	EZM0637	C000403510	51852	24/10/2013	127.69	FHJ7285	R000526089	60503	25/10/2013	191.54	FHK3276	R000525831	60503	24/10/2013	191.54
EZM3071	R000523232	74550	25/10/2013	85.13	EZM6107	R000523504	74550	26/10/2013	85.13	FHK7227	R000526935	74550	25/10/2013	85.13	FHM1250	R000522046	74710	25/10/2013	574.62
EZN4099	R000543498	74550	24/10/2013	85.13	EZN5284	R000525497	60503	24/10/2013	191.54	FHM1689	R000526705	74550	26/10/2013	85.13	FHM8617	P000134171	55500	25/10/2013	85.13
EZO3008	R000526672	60503	25/10/2013	191.54	EZQ2480	R000525639	74550	24/10/2013	85.13	FHM9147	P000134188	55500	25/10/2013	85.13	FHN8297	P000089775	51851	25/10/2013	127.69
EZR2157	R000526907	74630	25/10/2013	127.69	EZR5773	R000528481	60503	25/10/2013	191.54	FHN9615	R000525820	60503	24/10/2013	191.54	FHP5805	R000528599	56732	26/10/2013	85.13
EZT9208	R000525681	60503	24/10/2013	191.54	EZT9254	P000134194	55090	25/10/2013	85.13	FHP5878	R000526572	74550	26/10/2013	85.13	FHP6053	R000526513	56732	26/10/2013	85.13
EZU4483	C000403570	55500	26/10/2013	85.13	EZU4560	R000526179	60503	25/10/2013	191.54	FHQ2040	C000403736	61220	24/10/2013	191.54	FHQ2041	R000525815	74550	24/10/2013	85.13
EZV0831	R000528434	74550	25/10/2013	85.13	FAA0361	R000528533	60503	25/10/2013	191.54	FHQ8509	R000526034	74550	24/10/2013	85.13	FHQ8509	R000526042	74550	24/10/2013	85.13
FAA4509	R000526990	60503	26/10/2013	191.54	FAB0215	R000526025	74550	24/10/2013	85.13	FHT0010	R000523807	74550	26/10/2013	85.13	FHW5009	R000527327	74550	26/10/2013	85.13
FAC6140	R000525665	60503	24/10/2013	191.54	FAC8787	R000522392	74630	25/10/2013	127.69	FHX0158	R000528673	74550	26/10/2013	85.13	FHX0331	R000532664	56810	25/10/2013	53.20
FAD0230	R000527332	74550	26/10/2013	85.13	FAD9566	R000525838	74550	24/10/2013	85.13	FHX1494	P000132072	58193	25/10/2013	574.62	FHX1601	R000528624	74550	26/10/2013	85.13
FAG2255	R000526104	74550	25/10/2013	85.13	FAH0686	R000526573	74550	26/10/2013	85.13	FHX2265	R000528501	74550	25/10/2013	85.13	FHY1565	R000525496	60503	24/10/2013	191.54
FAH4027	C000403801	56810	24/10/2013	53.20	FAH7441	R000525752	60503	24/10/2013	191.54	FHY2915	R000525653	60503	24/10/2013	191.54	FHY5337	R000525738	60503	24/10/2013	191.54
FAI2309	R000525936	74550	24/10/2013	85.13	FAI5418	P000109963	73662	25/10/2013	85.13	FHY5819	R000526812	60503	25/10/2013	191.54	FHZ0410	P000085690	55500	25/10/2013	85.13
FAJ8077	R000525975	74550	24/10/2013	85.13	FAL5876	R000527251	60503	26/10/2013	191.54	FHZ0504	P000130202	73662	25/10/2013	85.13	FHZ0504	C000381305	73662	25/10/2013	85.13
FAM4426	R000526664	74550	26/10/2013	85.13	FAM6581	R000526711	56732	26/10/2013	85.13	FHZ0685	P000134129	51851	24/10/2013	127.69	FHZ1218	R000522322	60503	25/10/2013	191.54
FAN0066	R000522090	74550	25/10/2013	85.13	FAN2270	R000528514	74550	25/10/2013	85.13	FHZ1643	P000134315	55500	26/10/2013	85.13	FHZ1741	R000523844	74550	26/10/2013	85.13
FAN2286	R000525582	74550	24/10/2013	85.13	FAN5663	R000526995	60503	25/10/2013	191.54	FHZ2292	P000120492	51851	25/10/2013	127.69	FHZ2377	R000526677	60503	26/10/2013	191.54
FAN5929	R000522224	60503	25/10/2013	191.54	FAN5929	R000523242	74550	25/10/2013	85.13	FHZ2445	R000528449	60503	25/10/2013	191.54	FHZ2997	R000532644	74550	25/10/2013	85.13
FAN9015	R000525593	74550	24/10/2013	85.13	FAO0045	R000532759	56810	25/10/2013	53.20	FHZ4277	P000063547	55412	25/10/2013	53.20	FHZ4336	R000527021	60503	26/10/2013	191.54
FAO5892	R000525413	74550	24/10/2013	85.13	FAO5849	R000528475	74550	25/10/2013	85.13	FHZ4379	R000527264	60503	26/10/2013	191.54	FHZ6185	R000526549	74630	26/10/2013	127.69
FAQ7806	R000528735	60503	26/10/2013	191.54	FAQ8227	R000525892	74550	24/10/2013	85.13	FIA2947	P000109962	54600	25/10/2013	85.13	FIA4754	R000528521	74550	25/10/2013	85.13
FAR0980	R000526007	74630	24/10/2013	127.69	FAR0980	C000409916	54521	25/10/2013	127.69	FIA5612	R000526517	74550	26/10/2013	85.13	FIC1911	R000527325	74550	26/10/2013	85.13
FAR0980	R000526954	74630	25/10/2013	127.69	FAR3557	R000528525	74630	25/10/2013	127.69	FIH6836	R000528607	74550	26/10/2013	85.13	FIH8444	R000524575	74550	26/10/2013	85.13
FAS0283	R000522659	60503	25/10/2013	191.54	FAS3216	R000523234	74550	25/10/2013	85.13	FIH9077	R000526624	74550	26/10/2013	85.13	FIK1038	R000527200	74550	26/10/2013	85.13
FAS3393	R000525956	74550	24/10/2013	85.13	FAS3393	R000524549	74550	26/10/2013	85.13	FIK5055	R000526873	74550	25/10/2013	85.13	FIO1870	C000404848	55500	25/10/2013	85.13
FAT9495	R000526726	60503	26/10/2013	191.54	FAV4700	R000532626	74550	25/10/2013	85.13	FIP0078	P000134334	51851	26/10/2013	127.69	FIQ8809	R000526761	74550	25/10/2013	85.13
FAW9473	R000526758	74550	25/10/2013	85.13	FAW1939	R000526504	74630	26/10/2013	127.69	FIQ9069	R000525441	60503	26/10/2013	191.54	FIQ9232	R000528580	60503	24/10/2013	191.54
FAW2127	P000124274	55500	26/10/2013	85.13	FAW4534	R000523947	74550	26/10/2013	85.13	FIS7736	P000133207	73662	24/10/2013	85.13	FIT3216	P000134324	51851	26/10/2013	127.69
FAX9326	R000526528	74550	26/10/2013	85.13	FAX9998	R000528704	74550	26/10/2013	85.13	FIU0297	C000403003	55500	26/10/2013	85.13	FJD8977	R000525561	60503	24/10/2013	191.54
FBE1518	C000408701	54521	24/10/2013	127.69	FBG4090	R000527235	74550	26/10/2013	85.13	FJE9391	R000532496	74550	24/10/2013	85.13	FJE9525	C000409295	55680	24/10/2013	127.69
FBL3048	C000408625	55680	26/10/2013	127.69	FBL9977	R000526029	60503	24/10/2013	191.54	FJE9557	R000527799	60503	25/10/2013	191.54	FJE9703	R000526950	60503	25/10/2013	191.54
FBN0428	R000528439	74630	25/10/2013	127.69	FB01135	R000526694	60503	25/10/2013	191.54	FJE9751	P000120818	55500	25/10/2013	85.13	FJE9854	R000527979	60503	26/10/2013	191.54
FBO1135	R000526696	74550	25/10/2013	85.13	FBP1238	R000524011	74550	26/10/2013	85.13	FJJ4170	P000134309	54521	26/10/2013	127.69	FJJ4532	C000404274	51852	26/10/2013	127.69
FBQ2840	R000525430	60503	24/10/2013	191.54	FBQ2894	R000524233	74550	26/10/2013	85.13	FJL5641	P000063552	55412	25/10/2013	53.20	FJS2715	R000528527	60503	25/10/2013	191.54
FBQ2996	R000527927	56732	26/10/2013	85.13	FBQ3043	R000523946	74550	26/10/2013	85.13	FJS9290	R000527247	74550	26/10/2013	85.13	FJT1315	R000526731	60503	26/10/2013	191.54
FBQ3129	R000522737	74550	25/10/2013	85.13	FBQ3714	P000133216	55500	25/10/2013	85.13	FJT7896	R000526027	74550	24/10/2013	85.13	FJW2169	R000532727	56810	25/10/2013	5

Table with 5 columns: ID, Code, Value, Date, and Name. It lists various administrative records and personnel assignments for the Municipality of Guarulhos.

E para constar eu, (HARIADYNE COSTA DA SILVA LEME CARVALHO), Diretora do Departamento de Relações Administrativas, em exercício, tornei público o presente diário Oficial.



ESPAÇO TROCA LIVROS

Av. Tiradentes, 2.529-Vila São Jorge 2087-7453

Para conhecer os critérios de troca e outras informações acesse: www.bibliotecaguarulhos.com.br



SAAE

EDITAL I - ELEIÇÃO DAS CIPA's REGIONALIZADAS DO SERVIÇO AUTÔNOMO DE ÁGUA E ESGOTO DE GUARULHOS - SAAE.

A Gerente de Engenharia e Medicina do Trabalho do Serviço Autônomo de Água e Esgoto de Guarulhos – SAAE, MARIE BEZERRA GONÇALVES, no uso de suas atribuições legais, conforme portaria nº 19985/02 é o que consta do processo nº 006/2001 – SAAE, torna público este Edital que contém normas destinadas a disciplinar as eleições das Comissões Internas

de Prevenção de Acidentes (CIPA's 2014/2015) nesta Autarquia, nas Unidades relacionadas no item 1.2, regendo-se pelo disposto na Norma Regulamentadora NR-5 da Portaria 3.214 de 08 de junho de 1978, do Ministério do Trabalho, instituída com base na Consolidação das Leis do Trabalho (CLT), relativas à Segurança e Medicina do Trabalho no Título II - Cap. V.

1 - DA COMPOSIÇÃO DA CIPA

1.1 - A obrigatoriedade e o dimensionamento da CIPA em cada um dos locais abaixo mencionados estão definidos no Quadro I da NR-5 da Portaria nº 3.214 de 08 de junho de 1.978. Considerando o número de funcionários de cada Unidade, a CIPA em cada uma delas terá a seguinte composição:

1.2 - Composição das CIPA's Regionalizadas:

estiver prestando serviços e em candidato registrado naquela Unidade.

8 - DO ENCERRAMENTO DA VOTAÇÃO

Ao término da votação, o presidente da mesa tomará as seguintes providências:

a - vedará a fenda de introdução de cédula na urna;

b - determinará ao 1º mesário que procederá a lavratura da ata da eleição.

9 - DA FISCALIZAÇÃO DA APURAÇÃO

Os candidatos poderão estar presentes para exercer fiscalização dos trabalhos da mesa apuradora.

10 - DA APURAÇÃO

10.1 - Os votos serão apurados pelos membros da Comissão Eleitoral nos mesmos locais onde ocorrerem às eleições, após o término da coleta de votos. Conforme NR 5.11 o empregador designará entre seus representantes o Presidente da CIPA, e os representantes dos empregados **escolherão**, até a data do término do treinamento da CIPA, dentre os titulares o Vice-presidente;

10.2 - Serão nulas as cédulas:

a - que não corresponderem ao modelo oficial;

b - que não estiverem devidamente autenticadas;

10.3 - Serão nulos os votos quando gerarem dúvidas à Comissão Eleitoral quanto à manifestação da vontade do eleitor;

10.4 - Havendo coincidência entre o número de cédulas e o de votantes, terá início à contagem dos votos. Após o seu término será lavrada Ata de Apuração que será assinada pelo Presidente da Mesa e pelos Mesários, na qual constarão:

a - número de votos recebidos por candidato, em ordem decrescente;

b - número de votos em branco;

c - número de votos nulos;

d - total geral de votos obtidos na mesa apuradora;

10.5 - Concluída a apuração, as cédulas serão acondicionadas para arquivo, por no mínimo cinco anos, em volumes lacrados, que só poderão ser abertos se houver recontagem de votos;

10.6 - A mesa apuradora afixará nos quadros de avisos o resultado da votação, contendo o número de votantes, a votação individual de cada candidato, os votos nulos e os votos em branco.

público nº 01/2011, a contar desta data, o senhor **Marcelo Henrique Belizario Ardel**, classificado em quinquagésimo nono lugar para exercer o cargo vago de **Agente Administrativo I**, em caráter efetivo.

Eng.º AFRÂNIO DE PAULA SOBRINHO SUPERINTENDENTE

Registrada na Gerência de Administração de Recursos Humanos do Serviço Autônomo de Água e Esgoto de Guarulhos e afixado no lugar público de costume em vinte e sete de janeiro de dois mil e quatorze.

Elecsandra Egidio Diogo Soares Gerente de Administração de Recursos Humanos

UNIDADES DAS CIPA's	Representantes Eleitos		Representantes Indicados		Indicados Designado de CIPA
	Titulares	Suplentes	Titulares	Suplentes	
ANGÉLICA	2	2	2	2	0
GOPOÚVA	4	4	4	4	0
CIDADE MARTINS	4	3	4	3	0
SÃO JOÃO	2	2	2	2	0
BOM CLIMA	4	4	4	4	0
VILA BARROS	1	1	1	1	0
PONTE GRANDE	1	1	1	1	0
ETA'S	0	0	0	0	1
ETE'S	0	0	0	0	1
CASAS DE BOMBAS	0	0	0	0	1
FÁCEIS	0	0	0	0	1
SESMT	0	0	0	0	1

2- DA COMISSÃO ELEITORAL (CE)

2.1 - O processo eleitoral será coordenado e dirigido pela Comissão Eleitoral de cada Unidade, comissão esta que será nomeada pelos respectivos presidentes e vice-presidentes de cada uma das CIPA's;

2.2 - Composição das Comissões Eleitorais:

COMISSÃO ELEITORAL (CE)

CIPA - ANGÉLICA 2014/2015

NOME CARGONA CE
ADALBERTO LOPES DA SILVA Presidente da CE
VALDIR DE OLIVEIRA FIRMINO 1º Membro WENDEL
BARBOSA DE SOUZA 2º Membro

COMISSÃO ELEITORAL (CE)

CIPA - BOM CLIMA 2014/2015

NOME CARGONA CE
CARMEM MARIA BELIZÁRIO FORTUNA Presidente da CE
VICTOR DE SOUZA PEREIRA 1º Membro
MÉRCIA RODRIGUES GUIMARÃES 2º Membro

COMISSÃO ELEITORAL (CE)

CIPA - CIDADE MARTINS 2014/2015

NOME CARGONA CE
JACSON VIEIRA DE MELO JUNIOR Presidente da CE
ANA LUIZA DA SILVA 1º Membro
WANDERLEI VILAS BOAS 2º Membro

COMISSÃO ELEITORAL (CE)

CIPA - "Pedro Moysés" GOPOÚVA 2014/2015

NOME CARGONA CE
ALINE COSTA GARRIDO Presidente da CE
WAGNER AUGUSTO LINO 1º Membro
SEBASTIÃO MARQUES SIQUEIRA 2º Membro

COMISSÃO ELEITORAL (CE)

CIPA - SÃO JOÃO 2014/2015

NOME CARGONA CE
GERALDO MANGELA COSER Presidente da CE
UBIRACIR DOS REIS SANTOS 1º Membro
ANTONIO DOS SANTOS 2º Membro

COMISSÃO ELEITORAL (CE)

CIPA - Vila Barros 2014/2015

NOME CARGONA CE
MANOEL TEIXEIRA CHAVES Presidente da CE
THIAGO FERREIRA MOURA 1º Membro
JOSE DA GUIA CORDEIRO 2º Membro

COMISSÃO ELEITORAL (CE)

CIPA - Ponte Grande 2014/2015

NOME CARGONA CE
MARIA ANGELA SANTOS GERALDES Presidente da CE
DANIEL SEVERINO DE CARVALHO FILHO 1º Membro
SEBASTIÃO SANCHES MORENO 2º Membro

2.3 - Os trabalhos das Comissões Eleitorais iniciarão com as inscrições e terminarão com a publicação dos resultados das eleições;

2.4 - É vedado o registro de membros das Comissões Eleitorais na eleição, como candidato a representante na CIPA, pelos trabalhadores;

2.5 - A critério da Comissão Eleitoral, poderá ser cancelado o registro da candidatura de servidor que incorrer em atos que julgar incorreta;

2.6 - O Presidente de cada uma das Comissões Eleitorais designará dentre os integrantes das mesmas, os respectivos presidentes das mesas de votação e das mesas de apuração, bem como os primeiros, segundos ou terceiro (apenas no CO Gopoúva) mesários de cada Unidade.

3- DAS INSCRIÇÕES

3.1 - As inscrições estarão abertas a partir das 8:00h de **03.02.2014** e encerrar-se-ão às 17:00h do dia **17.02.2014**, em todas as Unidades citadas no quadro 1.2;

3.2 - Poderá se candidatar a representante dos trabalhadores qualquer servidor, *celetista* ou estatutário;

3.3 - Não poderão se inscrever servidores admitidos por prazo determinado, ou em estágio probatório;

3.4 - Iguamente não serão aceitas inscrições de servidores nomeados em comissão, sem vínculo, que somente poderão integrar a CIPA na qualidade de representantes indicados (patronais);

3.5 - Para inscrição o candidato, *celetista* ou estatutário, deverá preencher o requerimento - fornecido no local da inscrição - dirigido ao presidente da Comissão Eleitoral, onde deverá constar:

- nome,
- registro,
- apelido com que pretende concorrer na eleição,

3.6 - A candidatura deverá ser registrada na Unidade em que o servidor estiver prestando serviços;

3.7 - No ato da inscrição, será entregue ao requerente, o respectivo comprovante;

3.8 - A partir do primeiro dia de inscrições, os candidatos poderão iniciar sua campanha eleitoral usando de criatividade e bom senso (com propostas, nome, foto, apelido e número de inscrição). Será permitido utilizar os quadros da CIPA, porém, não será permitida afixação de panfletos pelas paredes, bem como utilizar propagandas de cunho político-partidário ou sindical;

3.9 - As Comissões Eleitorais publicarão a relação dos candidatos inscritos no Diário Oficial do dia **28.02.2014**, após o deferimento da candidatura pela Comissão Eleitoral.

4 - DO SISTEMA ELEITORAL

4.1 - As eleições das CIPA's serão realizadas conforme quadro abaixo (com o acompanhamento dos Técnicos de Segurança do Trabalho):

UNIDADES DAS CIPA's	DATA	HORÁRIO	LOCAL DAS ELEIÇÕES
Bom Clima	18.03.2014	7:00h às 16:00h	Sala dos Leituristas (manhã) e de Treinamento (tarde)
"Pedro Moysés" (Gopoúva)	17.03.2014	7:00h às 16:00h	Sala de Convivência
São João	14.03.2014	7:00h às 16:00h	Refeitório
Cidade Martins	13.03.2014	7:00h às 16:00h	Refeitório
Angélica	12.03.2014	7:00h às 16:00h	Refeitório
Vila Barros	11.03.2014	7:00h às 16:00h	Refeitório
Ponte Grande	10.03.2014	7:00h às 16:00h	Refeitório

4.2 - O horário de votação foi antecipado para possibilitar a todos os funcionários o exercício do direito de votar;

4.3 - Cada uma das Unidades assumirá inteira responsabilidade dando todo o apoio para os funcionários participarem das eleições, bem como eventuais providências com viaturas e transporte dos servidores;

4.4 - O candidato receberá votos dos servidores que estiverem prestando serviços no local em que for registrada a sua candidatura.

5 - DO VOTO SECRETO E DA CÉDULA ÚNICA

O voto será secreto e seu sigilo assegurado, e haverá a verificação da autenticidade da cédula única, a vista das rubricas de qualquer um dos componentes das respectivas Comissões Eleitorais.

6 - DAS MESAS RECEPTORAS DE VOTOS

Constituem a mesa receptora de votos, um presidente, um primeiro e um segundo mesário, sendo estes pertencentes à Comissão Eleitoral e indicados pelo Presidente desta.

7 - DO ATO DE VOTAR

7.1 - Observar-se-á na votação o seguinte:

a - o servidor apresentará aos membros da mesa receptora de votos um documento de identidade (carteira de trabalho, RG, carteira funcional ou crachá);

b - o mesário localizará o nome na relação dos servidores que prestam serviços na Unidade;

c - não havendo dúvida sobre a identidade do servidor o presidente da mesa o convidará a lançar a sua assinatura na relação dos servidores, entregando-lhe, em seguida, a cédula rubricada, fazendo-o passar ao local da votação;

d - para que o voto seja válido, o eleitor deverá escrever de forma legível na cédula, pelo menos, um dos dados abaixo:

- o nome de apenas 01 (um) dos candidatos inscritos;

- o apelido do candidato;

- o registro do candidato;

dobrando a cédula e depositando-a na urna.

7.2 - O servidor só poderá votar no local em que

estiver prestando serviços e em candidato registrado naquela Unidade.

8 - DO ENCERRAMENTO DA VOTAÇÃO

Ao término da votação, o presidente da mesa tomará as seguintes providências:

a - vedará a fenda de introdução de cédula na urna;

b - determinará ao 1º mesário que procederá a lavratura da ata da eleição.

9 - DA FISCALIZAÇÃO DA APURAÇÃO

Os candidatos poderão estar presentes para exercer fiscalização dos trabalhos da mesa apuradora.

10 - DA APURAÇÃO

10.1 - Os votos serão apurados pelos membros da Comissão Eleitoral nos mesmos locais onde ocorrerem às eleições, após o término da coleta de votos. Conforme NR 5.11 o empregador designará entre seus representantes o Presidente da CIPA, e os representantes dos empregados **escolherão**, até a data do término do treinamento da CIPA, dentre os titulares o Vice-presidente;

10.2 - Serão nulas as cédulas:

a - que não corresponderem ao modelo oficial;

b - que não estiverem devidamente autenticadas;

10.3 - Serão nulos os votos quando gerarem dúvidas à Comissão Eleitoral quanto à manifestação da vontade do eleitor;

10.4 - Havendo coincidência entre o número de cédulas e o de votantes, terá início à contagem dos votos. Após o seu término será lavrada Ata de Apuração que será assinada pelo Presidente da Mesa e pelos Mesários, na qual constarão:

a - número de votos recebidos por candidato, em ordem decrescente;

b - número de votos em branco;

c - número de votos nulos;

d - total geral de votos obtidos na mesa apuradora;

10.5 - Concluída a apuração, as cédulas serão acondicionadas para arquivo, por no mínimo cinco anos, em volumes lacrados, que só poderão ser abertos se houver recontagem de votos;

10.6 - A mesa apuradora afixará nos quadros de avisos o resultado da votação, contendo o número de votantes, a votação individual de cada candidato, os votos nulos e os votos em branco.

11 - DA PROCLAMAÇÃO DOS ELEITOS TITULARES E SUPLENTE

11.1 - Considerar-se-ão eleitos membros titulares da CIPA os candidatos mais votados na ordem decrescente de votos;

11.2 - Em caso de empate entre dois ou mais candidatos, terá preferência o que contar mais tempo de serviços prestados ao SAAE;

11.3 - Excetuando-se os titulares eleitos, os demais candidatos votados assumirão a condição de membros suplentes, obedecendo a ordem decrescente de votos obtidos;

11.4 - Os Secretários das CIPA's serão indicados de comum acordo pelos representantes eleitos e indicados, quando da Instalação e Posse, podendo aqueles ser membros ou não das CIPA's;

11.5 - A composição da CIPA, contendo os membros eleitos e indicados, titulares e suplentes será publicada no Diário Oficial do Município em **21.03.2014**.

12 - DO CURSO DE FORMAÇÃO DE CIPEIROS

Todos os servidores eleitos e indicados na condição de titulares e suplentes deverão frequentar o curso sobre PREVENÇÃO DE ACIDENTES NO TRABALHO que será realizado de **31.03.2014 a 11.04.2014**, dividido nos seguintes horários: das 8:00h às 12:00h para as CIPAS Bom Clima e Gopoúva, e das 13:00h às 17:00h para as demais CIPAS, totalizando 20 (vinte) horas, observando o currículo básico determinado pela NR-5 da Portaria nº 3.214 de 08 de junho de 1.978. O referido curso será realizado no **Auditório do Centro Operacional "Pedro Moysés" - Gopoúva, sito a Avenida Emílio Ribas, 1247 - Gopoúva - Guarulhos, o qual será ministrado por Profissionais Qualificados.**

13 - DA POSSE

A posse dos representantes das CIPA's ocorrerá no dia **25.04.2014, às 8:30h, no Auditório do Centro Operacional "Pedro Moysés" - Gopoúva, sito a Avenida Emílio Ribas, 1247 - Gopoúva - Guarulhos.** O mandato será de um ano.

14 - DAS DISPOSIÇÕES FINAIS

14.1 - Os casos omissos não previstos neste Edital serão decididos pela Comissão Eleitoral com base na NR-5 da Portaria do Ministério do Trabalho de nº 3.214 de 08 de junho de 1.978.

14.2 - A interrupção dos trabalhos eleitorais em uma Unidade não prejudicará a eleição na sua totalidade, devendo o pleito se repetir até cinco dias após a data original de sua realização, no local em que ocorreu a paralisação.

Guarulhos, 22 de Janeiro de 2014.
MARIE BEZERRA GONÇALVES
GERENCIA DE ENGENHARIA E MEDICINA DO TRABALHO.

PORTARIANº 24.144
de 27 de janeiro de 2014
SUPERINTENDENTE DO SERVIÇO AUTÔNOMO DE ÁGUA E ESGOTO DE GUARULHOS, **Eng.º AFRÂNIO DE PAULA SOBRINHO**, no uso de suas atribuições legais e considerando o Artigo 37, Item II da Constituição Federal, Artigo 10, Item I da Lei Municipal nº 1.429/1968 e Lei 6.718/2010 e o que consta do Processo nº 007196/2011- SAAE, **N O M E I A.**, face à aprovação em concurso

público nº 01/2011, a contar desta data, o senhor **Marcelo Henrique Belizario Ardel**, classificado em quinquagésimo nono lugar para exercer o cargo vago de **Agente Administrativo I**, em caráter efetivo.

Eng.º AFRÂNIO DE PAULA SOBRINHO SUPERINTENDENTE

Registrada na Gerência de Administração de Recursos Humanos do Serviço Autônomo de Água e Esgoto de Guarulhos e afixado no lugar público de costume em vinte e sete de janeiro de dois mil e quatorze.

Elecsandra Egidio Diogo Soares Gerente de Administração de Recursos Humanos

RE-RATIFICAÇÃO ADJUDICAÇÃO/HOMOLOGAÇÃO

Pregão Presencial 137/13 – Proc. 6635/14 – Fica alterada a publicação do dia 21/01/14,p.p., nos seguintes termos ; **Onde se lê:** R\$ 2.154.600,00, **Leia-se:** R\$ 1.140.000,00 Os demais termos da publicação permanecem inalterados.

RE-RATIFICAÇÃO

PREGÃO PRESENCIAL 004/2014 – Proc. 6650/13– Aquisição de kit's de circuito de comando de válvulas eletrônicas modelo 718 DN 80mm(3"), DN 100mm(4"), DN 150mm(6"), DN 200mm (8"), DN 250mm(10") e DN300mm(12") – Comunicamos aos interessados que o edital foi RETIFICADO pela Gerencia de Apoio ao Controle de Perdas. – O arquivo revisado encontra-se disponível para download no site www.saaeguarulhos.sp.gov.br. – Fica **prorrogado** o prazo da apresentação dos envelopes para o dia **10/02/2014, às 9 horas**, na Sala de licitações deste SAAE, localizada na Av. Tiradentes, 3.198 – Bom Clima, Guarulhos/SP. – Maiores esclarecimentos através dos telefones 2463-7062/7065 ou pelo fax 2463-7089/7090.

ABERTURA DE LICITAÇÃO

PREGÃO ELETRÔNICO 002/2014 – Proc. 6335/13 – Registro de preços para aquisição de material de limpeza - **ABERTURA:** 10/02/2014, às 9 h. Edital disponível no site: www.saaeguarulhos.sp.gov.br ou www.licitacoes-e.com.br ou ainda contra apresentação de CD-R gravável na Gerencia Licitações, Av Tiradentes, 3198 – Bom Clima – Guarulhos/SP. Inf: 11 2463-7062/7065.

ADJUDICAÇÃO/HOMOLOGAÇÃO

PREGÃO ELETRÔNICO Nº 049/2013 – Proc. 6336/13 – Aquisição de juntas Gibault em ferro fundido dúctil de diversas dimensões - **HDS COMERCIAL HIDRÁULICA E SANEAMENTO LTDA - EPP - R\$ 13.856,00.**

PREGÃO PRESENCIAL Nº 131/2013 – Proc. 5991/13 – Registro de preços objetivando a contratação de empresas para o fornecimento de peças e acessórios originais e genuínos das linhas Fiat, Ford pesada e leve, GM, VW pesada e leve, máquinas JCB e Fiat Allis, Mercedes Benz para o exercício de 2014 - **SANTIAGO SENEN CAVALLIERI DE OLIVEIRA PEÇAS ME** os lotes 2 (desconto de 42%) e 4 (desconto de 36%) no valor estimado de **R\$ 105.000,00** (cento e cinco mil reais); **RENATA VIEIRA SANTIAGO SALLUM ME** os lotes 1 (desconto de 76%) e 12 (desconto de 74,50%) no valor estimado de **R\$ 180.000,00** (cento e oitenta mil reais); **PORTINARI PEÇAS E SERVIÇOS LTDA - EPP** os lotes 7 (desconto de 48,50%); **8** (desconto de 41%); **9** (desconto de 71,10%); **11** (desconto de 35%); **13** (desconto de 48%); **14** (desconto de 75%) no valor estimado de **R\$ 198.000,00** (cento e noventa e oito mil reais); **DENAC COMÉRCIO DE PEÇAS PARA TRATORES LTDA** o lote 15 (desconto de 87,20%) no valor estimado de **R\$ 20.000,00** (vinte mil reais); **FERRARINI COMÉRCIO DE PEÇAS PARA TRATORES LTDA** o lote 5 (desconto de 87,50%) no valor estimado de **R\$ 40.000,00** (quarenta mil reais); **TEKCOM IMPORTADORA DE AUTO PEÇAS LTDA** o lote 6 (desconto de 81,50%) no valor estimado de **R\$ 190.000,00** (cento e noventa mil reais); **CURIÓ COMERCIAL AUTOMOTIVA LTDA - ME** o lote 3 (desconto de 76,10%) no valor estimado de **R\$ 70.000,00** (setenta mil reais); e **ELION COMERCIAL LTDA - EPP** o lote 10 (desconto de 70%) no valor estimado de **R\$ 20.000,00** (vinte mil reais). Os descontos supracitados dar-se-ão sobre as tabelas de preços dos fabricantes das montadoras.

PREGÃO PRESENCIAL Nº 138/2013 – Proc. 6546/13 – Registro de preços para contratação de empresas para locação de veículos tipo caminhão pipa, ônibus e van para o exercício de 2014 - **Lote 1 - LESTENTULHO LOCAÇÃO DE CAÇAMBAS LTDA - ME - EPP - R\$ 640.320,00;** - **Lote 2 – MULTI VIAS LOCAÇÕES E VIAGENS LTDA - EPP - R\$ 237.000,00;** - **Lote 3 – VINI VANS TRANSPORTES LTDA - EPP - R\$ 54.000,00.**

EXTRATO

- Em cumprimento ao disposto no § 2º, do Artigo 15, da Lei de Licitações, relacionamos os preços unitários registrados, referente ao **PREGÃO PRESENCIAL Nº 137/13** – Proc. 6635/13 – Registro de preços para contratação de empresa para recepção e depósito de lodo em aterro sanitário gerado nas estações de tratamento de esgoto São João e Bonsucesso, conforme segue:

Validade: 12 meses – **Valor Estimado:** R\$ 1.140.000,00

ITEM	LOTE	QUANT.	UNID.	DESCRIÇÃO	VL. UNIT.
01	01	4500	m³	Coleta, transporte e disposição final dos resíduos – ETE São João.	200,00
02	01	1200	m³	Coleta, transporte e disposição final dos resíduos – ETE Bonsucesso	200,00

COMUNICADO

Cumprindo as exigências do Artigo 1o. da Lei Municipal No. 5.209 de 01 Outubro de 1998 e Artigo 5o. da Lei Federal No. 8.666/93, encontra-se afixado neste Serviço em lugar público de costume, para conhecimento a justificativa de pagamento ao(s) credor(es) desta Autarquia:

CREDOR: NEC LATIN AMERICA S/A
CONTRATO/PROCESSO: 2009/000758
OBJETO: CONTRATAÇÃO DE SERVIÇOS DE MANUTENÇÃO PREVENTIVA, CORRETIVA, CONFIGURAÇÃO EM EQUIPAMENTOS PABX E SEUS PERIFÉRICOS, COM SEGURO PARA SINISTROS E TÉCNICO ESPECIALIZADO RESIDENTE
VALOR DO PAGAMENTO: R\$ 17.173,16(Dezesseis mil, cento e setenta e três reais e dezesseis centavos)
DATA DA EXIGIBILIDADE: 29/01/2014
JUSTIFICATIVA: A contratação se faz necessária, pois será utilizada na manutenção do sistema de telefonia utilizado na comunicação entre servidores, usuários e fornecedores da autarquia.

CREDOR: DIÁRIO DE SÃO PAULO COMUNICAÇÕES LTDA.
CONTRATO/PROCESSO: 2011/005663
OBJETO: CONTRATAÇÃO DE JORNAL DIÁRIO DE GRANDE CIRCULAÇÃO PARA PUBLICAÇÃO DE MATÉRIAS RELATIVAS A LICITAÇÕES
VALOR DO PAGAMENTO: R\$ 1.554,00(Hum mil, quinhentos e cinquenta e quatro reais)
DATA DA EXIGIBILIDADE: 30/01/2014
JUSTIFICATIVA: A falta do pagamento faz com que a autarquia deixe de cumprir com as obrigações legais.

CREDOR: CONSÓRCIO HAGAPLAN SANEAR
CONTRATO/PROCESSO: 2011/005705
OBJETO: CONTRATAÇÃO DE EMPRESA DE ENGENHARIA PARA ATUAR NO CONTROLE E REDUÇÃO DE PERDAS NO SISTEMA DE ABASTECIMENTO DE ÁGUA DE GUARULHOS
VALOR DO PAGAMENTO: R\$ 155.646,33(Cento e cinquenta e cinco mil, seiscentos e quarenta e seis reais e trinta e três centavos)
DATA DA EXIGIBILIDADE: 28/01/2014
JUSTIFICATIVA: A contratação se faz necessária, pois os serviços da empresa serão utilizados para atuar no controle e redução de perdas do sistema de abastecimento de água no município de Guarulhos.

CREDOR: ENORSUL SERVIÇOS EM SANEAMENTO LTDA.
CONTRATO/PROCESSO: 2011/005726
OBJETO: CONTRATAÇÃO DE EMPRESA PARA SERVIÇOS DE MANUTENÇÃO DE HIDROMETROS E PESQUISA DEVAZAMENTO
VALOR DO PAGAMENTO: R\$ 136.751,48(Cento e trinta e seis mil, setecentos e cinquenta e um reais e quarenta e oito centavos)
DATA DA EXIGIBILIDADE: 29/01/2014
JUSTIFICATIVA: A contratação se faz necessária, pois os serviços da empresa serão utilizados no programa de redução de perdas do sistema de abastecimento de água do município.

CREDOR: POINTER DO BRASIL COMERCIAL S. A.
CONTRATO/PROCESSO: 2011/005884
OBJETO: CONTRATAÇÃO EMPRESA ESPECIALIZADA EM SERVIÇOS E INSTALAÇÃO DE EQUIPAMENTOS PARAMONITORAMENTO E RASTREAMENTO DE VIATURAS
VALOR DO PAGAMENTO: R\$ 16.335,61(Dezesseis mil, trezentos e trinta e cinco reais e sessenta e um centavos)
DATA DA EXIGIBILIDADE: 28/01/2014
JUSTIFICATIVA: A contratação se faz necessária, pois os serviços da empresa serão utilizados no monitoramento e rastreamento das viaturas da autarquia.

CREDOR: ECOFICINA DE OFICINAS
CONTRATO/PROCESSO: 2012/006166
OBJETO: CONTRATAÇÃO DE EMPRESA ESPECIALIZADA PARA DESENVOLVIMENTO DE ATIVIDADES SOCIOEDUCATIVAS E MONITORAMENTO DOS PROJETOS DE EDUCAÇÃO SOCIOAMBIENTAL JUNTO AOS NÚCLEOS DECIDADANIA ESCOLARES, DO PROGRAMA "GUARULHOS: SANEAMENTO AMBIENTAL E QUALIDADE" VALOR DO PAGAMENTO: R\$ 3.360,00(Tres mil, trezentos e sessenta reais)
DATA DA EXIGIBILIDADE: 30/01/2014
JUSTIFICATIVA: A contratação se faz necessária, pois a empresa desenvolverá atividades socioeducativas junto aos núcleos decidadania nas escolas, envolvendo a comunidade e monitoramento dos projetos de educação socioambiental.

CREDOR: STEMAC S/A GRUPOS GERADORES LTDA.
CONTRATO/PROCESSO: 2013/002693
OBJETO: CONTRATAÇÃO DE SERVIÇOS DE MANUTENÇÃO PREVENTIVA E CORRETIVA MENSAL EM GRUPO GERADOR MARCA STEMAC PARA AS ETES TANQUE GRANDE, BONSUCESO, SÃO JOÃO
VALOR DO PAGAMENTO: R\$ 5.984,00(Cinco mil, novecentos e oitenta e quatro reais)
DATA DA EXIGIBILIDADE: 30/01/2014
JUSTIFICATIVA: A contratação se faz necessária, pois os serviços da empresa serão utilizados na manutenção preventiva e corretiva mensal em grupo gerador para as ETES Tanque Grande, Bonsucesso e São João.

CREDOR: LINECONTROL COMÉRCIO, IMPORTAÇÃO E EXPORTAÇÃO LTDA. - EPP
CONTRATO/PROCESSO: 2013/003758
OBJETO: AQUISIÇÃO DE MATERIAS PARA CONTROLE DA QUALIDADE DE ÁGUA
VALOR DO PAGAMENTO: R\$ 4.285,00(Quatro mil, duzentos e oitenta e cinco reais)
DATA DA EXIGIBILIDADE: 29/01/2014
JUSTIFICATIVA: A aquisição é necessária pois será utilizada na manutenção da qualidade de água distribuída no município

CREDOR: MULTILIX REMOÇÕES DE LIXO SOCIEDADE SIMPLES LTDA.
CONTRATO/PROCESSO: 2013/004807
OBJETO: REGISTRO DE PREÇOS PARA CONTRATAÇÃO DE EMPRESAS PARA A EXECUÇÃO DE SERVIÇOS DE COLETA, TRANSPORTE, TRATAMENTO E DISPOSIÇÃO FINAL DOS LODOS GERADOS NAS ETES, SÃO JOÃO E BONSUCESO

VALOR DO PAGAMENTO: R\$ 32.016,10(Trinta e dois mil, dezesseis reais e dez centavos)
DATA DA EXIGIBILIDADE: 29/01/2014
JUSTIFICATIVA: A contratação se faz necessária, pois os serviços serão utilizados na recepção e depósito de lodo em aterro sanitário devidamente aprovado pela Cetesb.

CREDOR: GASBALL ARMAZENADORA E DISTRIBUIDORA LTDA
CONTRATO/PROCESSO: 2013/005028
OBJETO: AQUISIÇÃO DE GÁS LIQUEFEITO DE PETRÓLEO ENVASADO EM CILINDROS NOVOS LACRADOS DE 45 KG
VALOR DO PAGAMENTO: R\$ 116,00(Cento e dezesseis reais)
DATA DA EXIGIBILIDADE: 29/01/2014
JUSTIFICATIVA: A aquisição e necessária, pois será utilizada no setor de copa e cozinha e no aquecimento de água em diversas unidades da autarquia.

CREDOR: GUARANI MATERIAL PARA CONSTRUÇÃO LTDA.
CONTRATO/PROCESSO: 2013/006116
OBJETO: AQUISIÇÃO PARCELADA DE CIMENTO PORTLAND COMPOSTO CP II E 32
VALOR DO PAGAMENTO: R\$ 3.022,50(Tres mil, vinte e dois reais e cinquenta centavos)
DATA DA EXIGIBILIDADE: 30/01/2014
JUSTIFICATIVA: A aquisição do material e necessário para execução de serviços e construção e manutenção de PI E PV de esgoto

CREDOR: ALERTA - AUTOMATIZAÇÃO DE LEITURA E RECORTE DE DIARIOS OFICIAIS LTDA. - ME
CONTRATO/PROCESSO: 2013/006846
OBJETO: CONTRATAÇÃO DE SERVIÇOS DE PESQUISAS E RECORTES ELETRÔNICOS
VALOR DO PAGAMENTO: R\$ 3.456,00(Tres mil, quatrocentos e cinquenta e seis reais)
DATA DA EXIGIBILIDADE: 30/01/2014
JUSTIFICATIVA: A contratação é necessária pois será utilizada no desenvolvimento das atividades do departamento Juridicopara evitar a perda de prazos judiciais e, conseqüentemente, evitar prejuízos para autarquia
Guarulhos, terça-feira, 28 de janeiro de 2014
SUPERINTENDENTE
AFRANIO DE PAULA SOBRINHO

ERRATA

Informamos que no comunicado de pagamento publicado em 21/01/2014 não constou(ram) o(s) pagamento(s) ao(s) credor(es):
OBJETO: CONTRATAÇÃO EMPRESA ESPECIALIZADA PARA PRESTAÇÃO DE SERVIÇOS DE TELEFONIA LOCAL, FIXA CONVENCIONAL, FIXA COMUTADA REGIONAL E INTERNACIONAL
CONTRATO/PROCESSO: 2013/001024
CREDOR: EMPRESA BRASILEIRA DE TELECOMUNICAÇÕES S/A - EMBRTEL
VALOR DO PAGAMENTO: R\$ 46.817,21(Quarenta e seis mil, oitocentos e dezessete reais e vinte e um centavos)
DATA DA EXIGIBILIDADE: 22/01/2014
JUSTIFICATIVA: A contratação é necessária para serviços de comunicação utilizados no desenvolvimento de atividades entre asdiversas unidades da autarquia e seus funcionários.
SUPERINTENDENTE
Guarulhos, terça-feira, 28 de janeiro de 2014
AFRANIO DE PAULA SOBRINHO

IPREF**INEXIGIBILIDADE DE LICITAÇÃO**

O Departamento Administrativo e Financeiro do IPREF torna público, nos termos do artigo 26 da Lei nº 8666/93, a INEXIGIBILIDADE DE LICITAÇÃO, referente a filiação a entidade, com base no artigo 25, inciso II do diploma legal acima citado, junto a empresa: UNIDAS - UNIÃO NACIONAL DAS INSTITUIÇÕES DE AUTO GESTÃO EM SAÚDE, no valor de R\$ 20.390,04 (vinte mil, trezentos e noventa reais e quatro centavos), através dos P.A. 92/2014, no centro de custo: Saúde.

RESUMO DE ADITAMENTO DE**CONTRATOS - CREDENCIAMENTO**

Contratante: IPREF. Objeto: Prestação de Serviços de Assistência Saúde. Recurso: (3009). Contratados: PA. 417/2011 - LABORATORIO DELIBERATO DE ANÁLISES CLÍNICAS. Finalidade: Prorrogação e Inserção de Cláusula. Valor: R\$5.000,00. Assinatura: 20/12/2013, vigência 12 meses a contar de 02/01/2014. PA. 988/2010 - UNIDADE OFTALMOLOGIA DE SANTANA LTDA. Finalidade: Prorrogação e Adequação de Preço. Valor: R\$480.000,00. Assinatura: 10/01/2014, vigência 36 meses a contar de 12/01/2014.

PROGUARU**CRONOLOGIA DE PAGAMENTO**

"Cumprindo as exigências do Artigo 1º da Lei Municipal n.º 5.209 de 01 de outubro de 1998 e artigo 5º da Lei Federal n.º 8666/93, encontram-se afixadas nos Átrios da Progresso e Desenvolvimento de Guarulhos S/A - Proguaru, para conhecimento público, a justificativa dos pagamentos que serão efetuados fora da ordem cronológica de pagamento aos seguintes credores":
CREDOR: DENAC COMÉRCIO DE PEÇAS PARA TRATORES LTDA
COMPRA DIRETA
OBJETO: Concertos e reparos de máquinas e equipamentos.
VALOR: R\$ 1.844,00 (um mil, oitocentos e quarenta e quatro reais).
DATA DA EXIGIBILIDADE: 30/12/2013.
JUSTIFICATIVA: O não pagamento interromperia a manutenção de equipamentos utilizados em atividades de relevante interesse público.
CREDOR: INGÁ COMERCIAL ATACADISTA LTDA.

PROCESSO: 419/2013
OBJETO: Aquisição de cesta de Natal.
VALOR: R\$ 41.018,60 (quarenta e um mil e dezoito reais e sessenta centavos).
DATA DA EXIGIBILIDADE: 10/01/2014.
JUSTIFICATIVA: O não pagamento interromperia a entrega de cestas aos funcionários que prestam relevante serviço a municipalidade,
CREDOR: MULTI NOX EQUIPAMENTOS PARA RESTAURANTES LTDA.

COMPRA DIRETA
OBJETO: Aquisição de móveis e utensílios.
VALOR: R\$ 800,00 (oitocentos reais).
DATA DA EXIGIBILIDADE: 26/01/2014.
JUSTIFICATIVA: O não pagamento interromperia o fornecimento de materiais utilizados por nossos funcionários, que realizam atividades de relevante interesse público.
CREDOR: OSMAR MULLER - ME
PROCESSO: 156/2013
OBJETO: Locação de impressora a laser monocromatica
VALOR: R\$ 1.799,90 (um mil, setecentos e noventa e nove reais e noventa centavos).
DATA DA EXIGIBILIDADE: 05/01/2014.
JUSTIFICATIVA: O não pagamento interromperia a locação, ocasionando problemas para a realização dos serviços informatizados da empresa que são de relevante interesse público.

CREDOR: PLATI COMÉRCIO DE PRODUTOS DE LIMPEZA LTDA.
PROCESSO: 1939/2012
OBJETO: Fornecedor de hipoclorito de sódio.
VALOR: R\$ 3.000,00 (três mil reais).
DATA DA EXIGIBILIDADE: 31/10/2013.
JUSTIFICATIVA: O não pagamento interromperia o fornecimento dos materiais necessários para a realização dos serviços de limpeza efetuados pela empresa que são de relevante interesse público.

CREDOR: TALITA CUNHA TAMELINI BRINDES COMPRA DIRETA
OBJETO: Despesas com eventos.
VALOR: R\$ 4.966,66 (quatro mil, novecentos e sessenta e seis reais e sessenta e seis centavos).
DATA DA EXIGIBILIDADE: 18/01/2014.
JUSTIFICATIVA: O não pagamento interromperia o fornecimento de materiais utilizados em atividades de relevante interesse público.
CREDOR: THIPLAN COMERCIAL LTDA. EPP.
PROCESSO: 375/2013

OBJETO: Fornecedor de materiais elétricos.
VALOR: R\$ 4.816,58 (quatro mil, oitocentos e dezesseis reais e cinquenta e oito centavos).
DATA DA EXIGIBILIDADE: 07-08/12/2013.
JUSTIFICATIVA: O não pagamento implicaria em prejuízos aos relevantes serviços prestados pela Proguaru à municipalidade.

Guarulhos (SP), 28 de janeiro de 2014.

Álvaro Antônio Carvalho Garuzzi
Diretor Técnico

RETIFICAÇÃO DA CRONOLOGIA DE PAGAMENTO - PROGUARU S/A

Retificação da cronologia de pagamento publicada em 24 de janeiro de 2014.

ONDE SE LÊ:

José Luiz Ferreira Guimarães
Diretor Presidente

LEIA-SE:

Álvaro Antônio Carvalho Garuzzi
Diretor Técnico

RELAÇÃO DE CANDIDATOS CONVOCADOS EM CONCURSO PÚBLICO

A Progresso e Desenvolvimento de Guarulhos S/A - PROGUARU, torna público que foram convocados os seguintes candidatos aprovado em concurso público.

Cargo: Analista de custo

Classificação	Nome
04	Rosana Selma Dourado
Cargo: Auxiliar Administrativo	
Classificação	Nome
204	Douglas Antonio De Moraes
205	Flavia Dos Santos Silva
206	Karyn Lais Alves

Cargo: Motorista

Classificação	Nome
33	Edivam Gomes Ferreira
	Guarulhos, 28 de Janeiro de 2014
	José Luiz Ferreira Guimarães
	Diretor Presidente

"Abandono de emprego"

Sr. Roberto Maurício de Souza - CTPS 002646 - série 0337 - SP
Esgotamos nossos recursos de localização e tendo em vista encontra-se em local não sabido, convocamos o Sr. Roberto Maurício de Souza, portador da CTPS 002646 - série 0337 - SP, a comparecer ao Departamento Pessoal da Proguaru, localizado na rua Arminda de Lima, nº 788, Vila progresso - Guarulhos, a fim de retornar ao emprego ou justificar as faltas desde 18/09/2013, dentro do prazo de 24hs a partir desta publicação, sob pena de ficar rescindido, automaticamente, o contrato de trabalho, nos termos do art. 482 da CLT.

ABERTURA DE LICITAÇÃO

A Comissão de Licitações a Progresso e Desenvolvimento de Guarulhos S/A., torna público que fará realizar à Rua Arminda de Lima - 788 - Vila Progresso - Guarulhos - SP:
PREGÃO ELETRÔNICO Nº 002/2014 - Registro de preços para vassourão tipo PMG. **EDITAL COMPLETO** e envio das propostas até **10/02/2014 às 08h00** através do site: www.licitacoes-e.com.br. Processo Administrativo nº 016/2014.
PREGÃO ELETRÔNICO Nº 003/2014 - Registro de preços tijolo de barro. **EDITAL COMPLETO** e envio das propostas até **10/02/2014 às 10h00** através do site: www.licitacoes-e.com.br. Processo Administrativo

nº 500/2013.
PREGÃO ELETRÔNICO Nº 004/2014 - Registro de preços para diversos tipos de arame. **EDITAL COMPLETO** e envio das propostas até **10/02/2014 às 13h00** através do site: www.licitacoes-e.com.br. Processo Administrativo nº 025/2014.
PREGÃO ELETRÔNICO Nº 005/2014 - Registro de preços para mussarela. **EDITAL COMPLETO** e envio das propostas até **10/02/2014 às 14h00** através do site: www.licitacoes-e.com.br. Processo Administrativo nº 022/2014.

CONVITE Nº 002/2014 - Fornecedor e montagem de reservatório elevado em concreto pré moldado. **Abertura 05/02/2014 às 10:00 horas**. Processo Administrativo nº 024/2014.

PREGÃO PRESENCIAL Nº 002/2014 - Aquisição de tinta acrílica. **Abertura 11/02/2014 às 10:00 horas**. Processo Administrativo nº 026/2014.

PREGÃO PRESENCIAL Nº 003/2014 - Registro de preços para pães, bisnagas, broas e bolos. **Abertura 11/02/2014 às 15:00 horas**. Processo Administrativo nº 015/2014.

OS EDITAIS deverão ser retirados no site: www.guarulhos.sp.gov.br, no link Licitações Agendas - Proguaru.

ANDRÉIA DANTAS GUEDES TEIXEIRA
Presidente da Comissão de Licitações

CONVALIDAÇÃO DOS ATOS CONTRATO DE TERCEIROS

Contrato nº 009/2013 - Contratada: Companhia Básico do estado de São Paulo -Sabesp. **Objeto:** Forn. De água de reuso. **Requisição nº 2118/2013.** **Valor:** R\$ 6.832,80. **Prazo contratual:** 12 (doze) meses. **Data:** 30/12/2013.

Guarulhos, 27 de janeiro de 2014.

EDSON JOSÉ DA SILVA

Gerente de Recursos Materiais

RETIFICAÇÃO EDITAL PÓS-OBRA.**Nº 054/2006 - PRO**

Retificação do Edital Pós Obra nº 054/2006, publicado em 24 de março de 2006.

Incluir:

092.05.70.0097 R\$ 1.186,80

Guarulhos, 28 de janeiro de 2014

JOSÉ LUIZ FERREIRA GUIMARÃES
DIRETOR PRESIDENTE

CAMARA MUNICIPAL**PORTARIA Nº 19515**

O Presidente da Câmara Municipal de Guarulhos, Senhor **EDUARDO SOLTUR**, usando das atribuições que lhe são conferidas em lei e tendo em vista o que consta do Processo nº 144/14, de 16/01/14, e ainda de acordo com a Lei Municipal nº 6.824, de 29/3/2011, que trata da lotação do Gabinete das Lideranças Partidárias indicado pelo Vereador ALEXANDRE DENTISTA (cód.162), **RESOLVE**, a partir de 15/01/2014:

NOMEAR

- **JOÃO CLAUDIO DAMIÃO DE CAMPOS** (cód.23688), RG.nº 19.465.536-2 SSP/SP, para ocupar o cargo de Assessor de Gabinete de Liderança Partidária, NE-0, em comissão.

CUMPRASE.

Câmara Municipal de Guarulhos, em 23 de janeiro de 2014.

PORTARIA Nº 19516

O Presidente da Câmara Municipal de Guarulhos, Senhor **EDUARDO SOLTUR**, usando das atribuições que lhe são conferidas em lei e tendo em vista o que consta do Processo nº 143/14, de 16/01/14, e ainda de acordo com a Lei Municipal nº 6.824, de 29/3/2011, que trata da lotação do Gabinete da Vereadora VERA LÚCIA EVANGELISTA DE SOUZA (cód.179) **RESOLVE**, a partir de 02/01/2014:

EXONERAR

- **EVA AURORA HONÓRIO** - (cód. 20993), do cargo de Assessor de Gabinete de Vereador VII, NE-0, em comissão;

NOMEAR

- **EVA AURORA HONÓRIO** - (cód. 20993), no cargo de Assessor de Gabinete de Vereador, NE-0, em comissão.

CUMPRASE.

Câmara Municipal de Guarulhos, em 23 de janeiro de 2014.

PORTARIA Nº 19517

O Presidente da Câmara Municipal de Guarulhos, Senhor **EDUARDO SOLTUR**, usando das atribuições que lhe são conferidas em lei e tendo em vista o que consta do Processo nº 148/14 de 17/01/2014, e ainda de acordo com a Lei Municipal nº 6.824, de 29/3/2011, que trata da lotação do Gabinete do Vereador CLAUDILSON LEITE PEREIRA - PEZÃO (cód.166) **RESOLVE**, a partir de 17/01/2014:

EXONERAR

- **DANILO OLIVEIRA DE GOES** - (cód.23368), do cargo de Assessor de Gabinete de Vereador II, NE-0, em comissão;

- **ALFRANIO MOURA SILVA** - (cód.23158), do cargo de Assessor de Gabinete de Vereador IV, NE-0, em comissão.

CUMPRASE.

Câmara Municipal de Guarulhos, em 23 de janeiro de 2014.

PORTARIA Nº 19518

O Presidente da Câmara Municipal de Guarulhos, Senhor **EDUARDO SOLTUR**, usando das atribuições que lhe são conferidas em lei e tendo em vista o que consta dos Processos nº 147 e 149/14 de 17/01/2014, e ainda de acordo com a Lei Municipal nº 6.824, de 29/3/2011, que trata da lotação do Gabinete do Vereador CLAUDILSON LEITE PEREIRA - PEZÃO (cód.166) **RESOLVE**, a partir de 17/01/2014:

NOMEAR

- **MARIA JOSE LUCIANO** - (cód.23714), RG nº 32.362.541-1, no cargo de Assessor de Gabinete de Vereador, NE-0, em comissão;

- **LUCAS SOUZA MOURA** - (cód.23715), RG nº 36.629.962-1, no cargo de Assessor de Gabinete de Vereador, NE-0, em comissão.

CUMPRÁ-SE.

Câmara Municipal de Guarulhos, em 23 de janeiro de 2014.

PORTARIA Nº 19519

O Presidente da Câmara Municipal de Guarulhos, Senhor **EDUARDO SOLTUR**, usando das atribuições que lhe são conferidas em lei e tendo em vista o que consta do Processo nº 141/14 de 16/01/2014, e ainda de acordo com a Lei Municipal nº 6.824, de 29/3/2011, que trata da lotação do Gabinete do Vereador **CLAUDILSON LEITE PEREIRA** - PEZÃO (cód.166) **RESOLVE**, a partir de 01/01/2014:

EXONERAR

- **AMARILDO FERRAZ MOITINHO** - (cód.23153), do cargo de Assessor de Gabinete de Vereador IV, NE-0, em comissão;

- **ANDREIA DE OLIVEIRA RUBIM** - (cód.23150), do cargo de Assessor de Gabinete de Vereador II, NE-0, em comissão;

- **EDSON DE SOUZA LIMA** - (cód.23159), do cargo de Assessor de Gabinete de Vereador VII, NE-0, em comissão;

- **JORGE PANTA** - (cód.23155), do cargo de Assessor de Gabinete de Vereador IV, NE-0, em comissão;

- **JOSE MARIA DIAS DOS SANTOS** - (cód.20269), do cargo de Assessor de Gabinete de Vereador II, NE-0, em comissão;

- **LUZIA BARTHMAN BESERRA** - (cód.23154), do cargo de Assessor de Gabinete de Vereador IV, NE-0,

em comissão;

- **UANDERSON GUEDES NOGUEIRA** - (cód.23614), do cargo de Assessor de Gabinete de Vereador IV, NE-0, em comissão;

NOMEAR

- **AMARILDO FERRAZ MOITINHO** - (cód.23153), do cargo de Assessor de Gabinete de Vereador, NE-0, em comissão;

- **ANDREIA DE OLIVEIRA RUBIM** - (cód.23150), do cargo de Assessor de Gabinete de Vereador III, NE-0, em comissão;

- **EDSON DE SOUZA LIMA** - (cód.23159), do cargo de Assessor de Gabinete de Vereador V, NE-0, em comissão;

- **JORGE PANTA** - (cód.23155), do cargo de Assessor de Gabinete de Vereador, NE-0, em comissão;

- **JOSE MARIA DIAS DOS SANTOS** - (cód.20269),

do cargo de Assessor de Gabinete de Vereador III, NE-0, em comissão;

- **LUZIA BARTHMAN BESERRA** - (cód.23154), do cargo de Assessor de Gabinete de Vereador, NE-0, em comissão;

- **UANDERSON GUEDES NOGUEIRA** - (cód.23614), do cargo de Assessor de Gabinete de Vereador VI, NE-0, em comissão.

CUMPRÁ-SE.

Câmara Municipal de Guarulhos, em 23 de janeiro de 2014.

EDUARDO SOLTUR

Presidente

Publicada na Secretaria da Câmara Municipal de Guarulhos, e afixada em lugar público de costume, aos vinte e três dias do mês de janeiro do ano de dois mil e quatorze.

APARECIDO DOS REIS MACHADO

Diretor de Administração de Pessoal

De dia, mais conforto.

À noite, mais praticidade.



Guarulhos agora tem ônibus Executivo e ônibus Noturno.

É a Prefeitura melhorando dia a dia o transporte público da cidade.

O usuário de transporte público de Guarulhos conta agora com duas novas opções. O **ônibus Executivo**, com TV e ar-condicionado, traz mais conforto ao passageiro por uma tarifa de R\$ 4,00.

Já o **ônibus Noturno** significa mais praticidade para quem precisa circular entre a meia-noite e as cinco da manhã. E o melhor: tanto o **Executivo** quanto o **Noturno** aceitam o seu Bilhete Único. Se você ainda não tem, solicite já. É a Prefeitura de Guarulhos aliando qualidade, conveniência e economia para criar boas alternativas no transporte público da cidade.

FAÇA SEU BILHETE ÚNICO. CONFIRA O ITINERÁRIO NO SITE: WWW.GUARULHOS.SP.GOV.BR

PREFEITURA
DE GUARULHOS