diário oficial Guarulhos

D. O. Nº 094/2023-GP DE 6/10/2023 | Guarulhos, Sexta-feira, 6 de Outubro de 2023 - Ano XXIV - nº 2568 | www.guarulhos.sp.gov.br

LEIS - DECRETOS - PORTARIAS

LEIS

LEI Nº 8.183, DE 3 DE OUTUBRO DE 2023.

Projeto de Lei nº 2.640/2023 de autoria do Poder Executivo.

Dispõe sobre o ordenamento da instalação de anúncio em área particular, em área pública federal ou estadual e em faixas de domínio no Município de Guarulhos, altera a Lei nº 7.973, de 28/12/2021, e dá providências correlatas.

O Prefeito da Cidade de Guarulhos, no uso da atribuição que lhe confere o inciso VI do artigo 63 da Lei Orgânica Municipal, sanciona e promulga a seguinte Lei:

CAPÍTULO I
DAS DISPOSIÇÕES PRELIMINARES

Art. 1º Esta Lei disciplina o Licenciamento de Anúncios, estabelecendo normas e diretrizes para a implantação dos elementos correspondentes à instalação de anúncios e de suas mensagens veiculadas em área particular, em área pública federal ou estadual e em faixas de domínio no Município de Guarulhos.

CAPÍTULO II
DOS OBJETIVOS, DAS DIRETRIZES, DAS ESTRATÉGIAS, DAS DEFINIÇÕES E DAS TIPOLOGIAS

Art. 2º A ordenação e o licenciamento de anúncios no Município de Guarulhos ficam disciplinados com os seguintes objetivos:
I - organizar, padronizar, controlar e orientar o uso de anúncios, respeitando o interesse coletivo, as necessidades de conforto ambiental e as prerrogativas individuais;
II - contribuir para o bem-estar da população;
III - garantir a segurança dos anúncios instalados nos lugares em que esta Lei permite;
IV - garantir as condições de fluidez e de segurança de veículos e de pedestres;
V - preservar a memória cultural.

Art. 3º Constituem diretrizes a serem observadas na publicidade que compõem a paisagem urbana:
I - priorizar a sinalização de interesse público com vistas a não confundir motoristas na condução de veículos e garantir a livre e segura locomoção de pedestres;
II - combater a poluição visual, bem como a degradação ambiental;
III - proteger e preservar o patrimônio cultural, histórico, artístico, paisagístico, ambiente natural ou construído da cidade;
IV - compatibilizar as modalidades de anúncios com os locais onde possam ser veiculados.

Art. 4º Para efeito desta Lei ficam estabelecidas as seguintes definições:
I - anúncio: toda mensagem presente na paisagem urbana, seja qual for o seu engenho divulgador ou tipo de fixação visível dos logradouros e dos locais expostos ao público, que tem a finalidade de identificar, de comunicar e/ou promover estabelecimentos comerciais e industriais, produtos e serviços de qualquer espécie, ideias, pessoas ou coisas, por meio de palavras, imagens, artes, logos, recursos audiovisuais, painéis e efeitos luminosos, podendo ser:
a) anúncio indicativo: quando identifica o próprio local da atividade, estabelecimentos e/ou profissionais que dele fazem uso, empresas fornecedoras, colaboradoras ou patrocinadoras das atividades desenvolvidas no local através de logomarca ou logotipo, desde que não ultrapasse 1/4 (um quarto) da área total do anúncio;
b) anúncio publicitário: quando divulga o produto, a atividade, o estabelecimento ou o profissional em endereço distinto de onde se exerce a atividade;
c) anúncio institucional: transmite informações de organismos culturais, entidades representativas da sociedade civil, entidades beneficentes e similares, sem finalidade comercial ou promoção pessoal;
d) anúncio orientador: transmite mensagens de orientação, tais como: nomes de logradouros, tráfego, aviso de alerta ou similares;
e) anúncio imobiliário: destinado à informação do público para aluguel ou venda de imóvel, devendo estar afixado no imóvel a ser negociado e não podendo sua área ultrapassar 1,00 m² (um metro quadrado);
f) anúncio misto: transmite mais de um tipo de mensagem;
II - altura mínima - Hmin: distância vertical entre o ponto mais baixo do anúncio e o ponto mais alto do passeio público imediatamente abaixo do anúncio;
III - altura máxima - Hmax: distância vertical entre o ponto mais alto do anúncio e o ponto mais alto do passeio público imediatamente abaixo do anúncio;
IV - altura da edificação - Hed: distância vertical entre o topo da cobertura da edificação e o ponto mais alto do passeio público;
V - área livre do imóvel edificado: área descoberta existente, excluindo a edificação dentro dos limites do lote;
VI - área total de um anúncio: cálculo da área efetivamente utilizada para a mensagem veiculada, qualquer que seja sua forma, expressa em metros quadrados;
VII - mensagem veiculada: compreende símbolos, nomes, números, endereços eletrônicos, desenhos, logos e qualquer tipo de arte gráfica ou informação que venha a fazer parte do anúncio;
VIII - edificação: construção destinada ao uso humano, tais como: comércio, serviço, trabalho, ensino, recreação, culto e outros;
IX - fachada: qualquer face externa de uma edificação, com exceção da empena cega;
X - espessura: distância entre as faces anterior e posterior de um anúncio;
XI - quota: coeficiente em porcentagem obtido através da testada do imóvel para a qual está exposta a mensagem veiculada ou a soma de testadas em caso de imóvel de esquina, que possibilita obter a área máxima do anúncio permitido, expressa em metros quadrados;
XII - consórcio de quotas: quando o proprietário de um imóvel ou seu representante legal divide a quota da porcentagem permitida para a instalação de anúncio indicativo entre as atividades comerciais instaladas no imóvel;
XIII - perímetro: contorno que limita a edificação até o limite da calçada;
XIV - testada: metragem linear total da frente do imóvel que confronta com logradouro ou rodovia para o qual está voltada a mensagem veiculada;
XV - outdoor: peças de propaganda expostas ao ar livre, constituído de painel de face única, sustentado por estrutura metálica sem iluminação;
XVI - totem: estrutura tubular monolítica ou não, que sustenta painel translúcido ou painel impresso em lona vinílica ou película fotográfica, podendo conter iluminação *back-light* ou *front-light*, onde o anúncio é veiculado;
XVII - pórtico: estrutura autônoma construída em alvenaria pertencente à fachada ou não, ou confeccionado em estruturas metálicas;
XVIII - quiosque: construção menor pertencente ao estabelecimento licenciado, que mantém a mesma atividade econômica e que se limita ao interior do imóvel, não avançando no passeio público;
XIX - painel eletrônico estático: dispositivos luminosos formados por pequenas lâmpadas ou leds, que permitem, por esta característica, expor símbolos e mensagens variáveis estáticas e que não emanam sons;
XX - painel eletrônico não estático: dispositivos luminosos formados por pequenas lâmpadas ou leds, que permitem, por esta característica, expor símbolos e mensagens variáveis intermitentes e que não emanam sons;
XXI - painel eletrônico televisivo: dispositivos luminosos formados por pequenas lâmpadas ou leds, que permitem, por esta característica, expor símbolos e mensagens variáveis através de vídeo e que não emanam sons;
XXII - adesivo: película com a capacidade de aderência a uma superfície;
XXIII - *container*: caixa construída em aço, ferro ou alumínio;
XXIV - logotipo ou logomarca: representação gráfica de uma marca de empresa, instituição, produto, entre outros;
XXV - pintura decorativa ou grafite: aquela com finalidade decorativa ou artística;
XXVI - equipamento publicitário: qualquer estrutura utilizada para suportar ou conter anúncios;
XXVII - empena cega: qualquer face externa da edificação sem abertura para iluminação, ventilação ou insolação, inclusive se localizada na divisa do imóvel;
XXVIII - propaganda sonora: toda a forma de chamar a atenção dos transeuntes por qualquer forma de som ou ruído, ainda que seja produzido pelo produto comercializado;
XXIX - marquise: elemento da edificação construído em balanço em relação à fachada, integrante de projeto aprovado ou regularizado, destinada à cobertura e proteção de transeuntes;
XXX - vedo transparente: vedação do imóvel constituída por material transparente;
XXXI - entidades do sistema S: termo que define o conjunto de organizações das entidades corporativas voltadas para o treinamento profissional, assistência social, consultoria, pesquisa e assistência técnica, que além de terem seu nome iniciado com a letra S, têm raízes comuns e características organizacionais similares, integrando o sistema S:
a) Serviço Nacional de Aprendizagem Industrial - Senai;
b) Serviço Social do Comércio - Sesc;
c) Serviço Social da Indústria - Sesi;
d) Serviço Nacional de Aprendizagem do Comércio - Senac;
e) Serviço Nacional de Aprendizagem Rural - Senar;
f) Serviço Nacional de Aprendizagem do Cooperativismo - Sescoop;
g) Serviço Social de Transporte - Sest.

Art. 5º Para efeito desta Lei não são considerados anúncios:
I - denominações de prédios e condomínios;
II - nomes, símbolos, entalhes, relevos, logotipos incorporados à fachada por meio de aberturas ou gravados nas paredes, sem aplicação ou afixação, integrantes de projeto aprovado/regularizado das edificações;
III - logotipos ou logomarcas de postos de abastecimento e serviços quando apostos nos equipamentos próprios do mobiliário obrigatório, como bombas abastecedoras, densímetros, painel para exibir os preços dos combustíveis automotivos e quadro de avisos previstos em conformidade com Agência Nacional do Petróleo;
IV - referências que indiquem lotação, capacidade, entrada e saída, sanitários, estacionamentos gratuitos, *drive-thru*, *showroom* e as que recomendem cautela ou indiquem perigo, desde que, sem qualquer legenda, dístico ou desenho de valor publicitário;
V - os que contenham mensagens obrigatórias por legislação federal, estadual ou municipal;
VI - os que contenham mensagens indicativas e informativas de órgãos da administração pública municipal;
VII - informações indicativas de cooperação com o poder público municipal, estadual ou federal;
VIII - os que contenham indicação de monitoramento de empresas de segurança com área máxima de 40 cm² (quarenta centímetros quadrados);
IX - aqueles instalados em áreas de proteção ambiental que contenham mensagens institucionais com patrocínio;
X - a identificação das empresas nos veículos automotores utilizados para a realização de seus serviços;
XI - placas referentes às informações do licenciamento de obra, que não poderão exceder a 2,00 m² (dois metros quadrados) de área;
XII - bandeiras de cartões de crédito e débito aceitas nos estabelecimentos, respeitando uma por empresa do ramo;
XIII - decorrentes de parcerias público-privadas;
XIV - a exposição de promoção de preços de produtos dos estabelecimentos comerciais expostos em pórtico, instalado dentro dos limites da área do imóvel, sem avançar no passeio público, limitado a um equipamento, composto de hastes metálicas fixadas na área livre do estabelecimento, com dimensões de 3,60 m (três metros e sessenta centímetros) de altura por 3,70 m (três metros e setenta centímetros) de largura, desde que não ostentem nenhum tipo de logo;
XV - pintura decorativa, desde que não contenha logotipo/logomarca;
XVI - as indicações de horário de atendimento dos estabelecimentos, desde que afixado dentro dos limites do imóvel;
XVII - as indicações de atendimento dos serviços 24 horas com área de exposição de até 1,00 m² (um metro quadrado).

Art. 6º O anúncio poderá ser classificado de acordo com suas características em anúncio simples ou anúncio complexo, conforme definições abaixo:
I - anúncio simples: quando apresentar área total de anúncio igual ou inferior a 4,00 m² (quatro metros quadrados), altura máxima for igual ou inferior a 4,00 m (quatro metros), estiver desprovido de dispositivos mecânicos e/ou elétricos como partes integrantes de sua estrutura ou executados na forma de pintura em fachadas, adesivos em vedo transparente, fachada de vidro ou na própria estrutura de edificação;
II - anúncio complexo: quando não se enquadrar nos dispositivos previstos no inciso anterior.

CAPÍTULO III
DAS PROIBIÇÕES

Art. 7º Fica proibida a instalação de anúncios:
I - nas coberturas retráteis ou removíveis;
II - nas marquises;
III - nas empenas cegas;
IV - perpendicular à fachada;
V - nos revestimentos de fachadas com painéis de qualquer tipo, vedando aberturas de ventilação e insolação, como janelas ou qualquer tipo de frestas;
VI - nos revestimentos de fachadas com painéis de qualquer tipo, formando marquises e avanços projetados sobre o passeio público nos casos em que o imóvel não possua recuo;
VII - no posteamento público, equipamentos urbanos, no espaço aéreo, em muros de imóveis públicos na forma de colagem, faixas, bandeiras, balões, estandartes e similares, exceto para mensagens de parcerias público privadas, de utilidade pública ou prestação de serviços, veiculadas e autorizadas pela administração pública municipal;
VIII - no passeio público;
IX - em leitos dos rios e cursos d'água, reservatórios, lagos e represas quando a estrutura do painel ou anúncio estiver afixada a menos de 5 m (cinco metros) das margens e sua projeção avançar sobre o leito dos rios e cursos d'água, reservatórios, lagos e represas;
X - em estruturas de antenas de transmissão e/ou de comunicação;
XI - quando pela sua natureza provoque aglomerações prejudiciais ao trânsito de pessoas e de veículos;
XII - quando o anúncio, utilizando dispositivo luminoso, prejudicar por qualquer forma edificações vizinhas e transeuntes;
XIII - quando o anúncio apresentar conjunto de formas e cores que se confundam com as convencionadas internacionalmente para as diferentes categorias de sinalização ou se confundam com as consagradas pelas normas de segurança para a prevenção e o combate a incêndios;
XIV - em imóveis localizados em zoneamento exclusivamente residencial;
XV - em paredes, muros e edificações, inclusive fixação de cartazes, faixas e qualquer outro tipo de anúncio;
XVI - na área envoltória a menos de 100,00 m (cem metros) dos bens tombados e nas áreas de imóveis de interesse histórico, cultural, arquitetônico e paisagístico, excetuando-se os anúncios indicativos, os anúncios especiais, a propaganda institucional de prestação de serviços da administração pública municipal ou aquelas estabelecidas através de permuta ou parcerias com a Municipalidade, objetivando o interesse público, analisado e autorizado por órgão competente do Município;
XVII - que prejudique a edificação em que estiver instalado ou as edificações vizinhas;
XVIII - em muros, exceto pintura decorativa ou grafite, sem qualquer menção a símbolos, logotipos e logomarcas.

Parágrafo único. Não é permitida a instalação de anúncio com distância mínima de 15,00 m (quinze metros) entre a base e a área das antenas de transmissão de energia elétrica e de telefonia, de sua fiação, das redes de oleoduto e gasoduto.

Art. 8º Fica proibida a realização de propagandas:
I - fixadas ao corpo humano e que não constitua parte das vestimentas, tais como letreiro, placa, setas ou similares, com fins publicitários/anúncios, obstruindo o passeio público ou a via pública de qualquer maneira;
II - através de alto-falante ou outros meios sonoros nos comércios e prestadores de serviços onde os níveis de ruídos ultrapassem as normas da Associação Brasileira de Normas Técnicas - ABNT e o estabelecido no Código de Posturas do Município e legislação correlata;
III - mediante distribuição manual de impresso comercial nos logradouros públicos, excetuando-se os pertencentes ao poder público municipal e os jornais, que deverão conter o dia, mês e ano de sua publicação e, no mínimo, seis páginas de matéria editorial atualizada, ocorrida nos últimos trinta dias, levando-se em conta a periodicidade das respectivas edições, sendo considerada como propaganda irregular a constatação de reedição de matérias editoriais.

CERTIFICAÇÃO DIGITAL
Esta publicação é Certificada Digitalmente, acesse o guia de Certificação Digital: diariooficial.guarulhos.sp.gov.br.
Caso haja necessidade de cópias autenticadas em papel, contate a Chefia de Gabinete do Prefeito do Município de Guarulhos, no endereço abaixo:
Av. Bom Clima, 91 - Bom Clima - Guarulhos - SP

CAPÍTULO IV
DOS ANÚNCIOS EM ÁREA PARTICULAR
Seção I
Dos Locais de Instalação

Art. 9º Será permitida a instalação de anúncios licenciados em área particular nos seguintes locais:
I - na fachada paralela do imóvel, do quiosque, do *container* e do *stand* de vendas;
II - na área livre de imóveis edificados ou não, na forma de *outdoor*, totem, ou painel eletrônico;
III - na cobertura da edificação, de quiosque e de *container*;
IV - na empena cega de hotel, hipermercado, shopping center, hospital e entidades do sistema S;
V - no vedo transparente, obedecida a quota estabelecida para o imóvel;
VI - na porta de enrolar de material metálico, destinada a isolar, resguardar ou separar fisicamente o imóvel do passeio público, em forma de pintura de anúncio indicativo, desde que a mesma constitua fechamento da edificação e obedecida a quota estabelecida para o imóvel, não havendo restrição quanto à altura mínima de veiculação;
VII - na caixa d'água, apenas como anúncio indicativo na forma de pintura;
VIII - no pórtico.

Art. 10. Todo anúncio deverá:
I - oferecer condições de segurança às pessoas;
II - ser mantido em bom estado de conservação quanto à sua estabilidade, fixação e resistência dos materiais nele utilizados para sua confecção e seu aspecto visual;
III - receber tratamento final adequado em todas as suas superfícies, inclusive na sua estrutura;
IV - atender as normas técnicas pertinentes à segurança, estabilidade de seus elementos e instalações elétricas, quando houver;
V - atender as normas técnicas emitidas pela Associação Brasileira de Normas Técnicas - ABNT, pertinentes às distâncias das redes de distribuição de energia elétrica ou a parecer técnico emitido pelo órgão público estadual ou empresa responsável pela distribuição de energia elétrica;
VI - não prejudicar a visibilidade de sinalização de trânsito ou outro sinal de comunicação institucional destinado à orientação das pessoas, bem como a numeração imobiliária e a denominação dos logradouros;
VII - não provocar reflexo, brilho ou intensidade de luz que possa ocasionar ofuscamento e prejudicar a visão de motoristas, interferir na operação ou sinalização de trânsito ou, ainda, causar insegurança ao trânsito de veículos e pedestres, quando com dispositivo elétrico ou com película de alta refletividade;
VIII - não prejudicar a visualização de bens de valor cultural;
IX - manter exposto de forma legível do logradouro público o número do Cadastro Fiscal de Publicidade, instituído pela Lei nº 5.767, de 28/12/2001.

Seção II
Das Obras de Construção Civil

Art. 11. Serão permitidos anúncios na forma de pintura de logotipo, de fachada, de totem, de *outdoor* e de painel eletrônico ou televisivo nos canteiros de obras de construção civil de empreendimentos imobiliários, obedecidas as regras estabelecidas por esta Lei e seu Decreto Regulamentador.

Seção III
Das Pinturas em Muros e Fachadas de Edificações

Art. 12. Será considerado muro a construção em alvenaria, material metálico ou outro destinado a isolar, resguardar ou separar fisicamente um imóvel de outro ou de passeio público.
Parágrafo único. A área correspondente à construção em alvenaria, material metálico ou outro, que delimite dois imóveis, não será considerada muro quando for parte de edificação.
Art. 13. Nos muros são permitidas somente pinturas decorativas ou grafites, não podendo conter logotipos ou remeter a atividade exercida no respectivo estabelecimento onde a mesma for aplicada.

Seção IV
Da Instalação de Anúncios Simples e Complexos

Art. 14. Os anúncios simples e complexos passíveis de licenciamento em área particular são:
I - placa painel;
II - letras aplicadas/letreiro;
III - totem;
IV - *outdoor*;
V - painéis eletrônico e/ou televisivo;
VI - pórtico;
VII - cobertura;
VIII - vedo transparente;
IX - pintura;
X - porta de enrolar;
XI - adesivo.
Art. 15. Para efeito de fiscalização, a Licença de Anúncio para áreas edificadas deverá ser mantida em local de fácil visualização.
Parágrafo único. O número do Cadastro Fiscal de Publicidade - CFP para o anúncio instalado em área não edificada deverá ser destacado, na forma de adesivo ou pintura junto à mensagem veiculada ou na estrutura.
Art. 16. Para os anúncios das fachadas dos estabelecimentos comerciais no interior dos shopping centers, hipermercados, centros comerciais e similares, não visíveis do logradouro público, não haverá necessidade de licenciamento.
§ 1º Os anúncios descritos no *caput* não estão isentos dos pagamentos das taxas cobradas para abertura dos respectivos Cadastros Fiscais de Publicidade - CFP.
§ 2º O número do CFP deverá estar visível junto ao anúncio.
§ 3º As respectivas Licenças de Funcionamento nos casos de Autônomo, CCMEI para Microempreendedor Individual e Certificado de Licenciamento Integrado para os demais casos, deverão estar acessíveis no interior do estabelecimento.
§ 4º A responsabilidade da manutenção e conservação dos referidos anúncios será do proprietário do anúncio e da administração do empreendimento ou condomínio.
Art. 17. Para efeitos desta Lei não será necessário licenciamento para os seguintes casos:
I - painel ou totem informativo situado na área de *drive-thru* de estabelecimentos de alimentação;
II - identificação da empresa nos veículos automotores utilizados para a realização de seus serviços;
III - anúncio em veículos de transporte de passageiros, tais como: táxi, transporte por aplicativo móvel e ônibus;
IV - anúncio em veículo de transporte individual utilizado para realização de serviços de entrega por aplicativo móvel.

CAPÍTULO V
DOS ANÚNCIOS EM ÁREA PÚBLICA DE USO DOMINIAL E ESPECIAL DA UNIÃO E DO ESTADO E NAS FAIXAS DE DOMÍNIO NO MUNICÍPIO
Seção I
Dos Locais de Instalação

Art. 18. Será permitida a instalação de anúncios licenciados em área pública nos seguintes locais:
I - na fachada paralela do imóvel e do quiosque;
II - na área livre de imóveis edificados ou não, na forma de *outdoor*, totem, ou painel eletrônico;
III - na cobertura da edificação e do quiosque;
IV - na empena cega do imóvel;
V - no vedo transparente, obedecida a quota estabelecida para o imóvel;
VI - na porta de enrolar de material metálico, destinada a isolar, resguardar ou separar fisicamente o imóvel do passeio público, em forma de pintura de anúncio indicativo, desde que a mesma constitua fechamento da edificação e obedecida a quota estabelecida para o imóvel, não havendo restrição quanto à altura mínima de veiculação;
VII - na caixa d'água, apenas como anúncio indicativo na forma de pintura;
VIII - no pórtico.
Art. 19. Será permitida a instalação de anúncios licenciados em áreas públicas localizadas nas seguintes faixas de domínio:
I - redes de infraestrutura;
II - rodovias;
III - faixas de servidão;
IV - redes de transporte;
V - redes de transmissão de energia elétrica;
VI - redes de oleoduto;
VII - redes de gasoduto;
VIII - redes similares.
Art. 20. Todo anúncio em área pública deverá:
I - oferecer condições de segurança às pessoas;
II - ser mantido em bom estado de conservação quanto à sua estabilidade, fixação e resistência dos materiais nele utilizados para sua confecção e seu aspecto visual;
III - receber tratamento final adequado em todas as suas superfícies, inclusive na sua estrutura;
IV - atender às normas técnicas pertinentes à segurança, estabilidade de seus elementos e instalações elétricas, quando houver;
V - atender às normas técnicas emitidas pela Associação Brasileira de Normas Técnicas - ABNT, pertinentes à distância das redes de distribuição de energia elétrica ou a parecer técnico emitido pelo órgão público estadual ou pela empresa responsável pela distribuição de energia elétrica;
VI - não prejudicar a visibilidade de sinalização de trânsito ou outro sinal de comunicação institucional destinado à orientação das pessoas, bem como a numeração imobiliária e a denominação dos logradouros;
VII - não provocar reflexo, brilho ou intensidade de luz que possa ocasionar ofuscamento e prejudicar a visão de motoristas, interferir na operação ou sinalização de trânsito ou, ainda, causar insegurança ao trânsito de veículos e pedestres, quando com dispositivo elétrico ou com película de alta refletividade;
VIII - não prejudicar a visualização de bens de valor cultural;
IX - manter exposto de forma legível do logradouro público o número do Cadastro Fiscal de Publicidade - CFP, instituído pela Lei nº 5.767, de 2001.

Seção II
Das Obras de Construção Civil

Art. 21. Serão permitidos anúncios na forma de pintura de logotipo, de fachada, de totem, de *outdoor* e de painéis eletrônicos ou televisivos nos canteiros de obras de construção civil, obedecidas as regras estabelecidas por esta Lei e seu Decreto Regulamentador.

Seção III
Das Pinturas em Muros e Fachadas de Edificações

Art. 22. Será considerado muro a construção em alvenaria, material metálico ou outro destinado a isolar, resguardar ou separar fisicamente um imóvel de outro ou de passeio público.
Parágrafo único. A área correspondente à construção em alvenaria, material metálico ou outro, que delimite dois imóveis, não será considerada muro quando for parte de edificação.
Art. 23. Nos muros são permitidas somente pinturas decorativas ou grafites, não podendo conter logotipos ou remeter a atividade exercida no respectivo estabelecimento onde a mesma for aplicada.

Seção IV
Da Instalação de Anúncios Simples e Complexos

Art. 24. Os anúncios instalados em área pública passíveis de licenciamento poderão ser classificados em simples e complexos, assim definidos:
I - placa painel;
II - letras aplicadas/letreiro;
III - totem;
IV - *outdoor*;
V - painéis eletrônico e/ou televisivo;
VI - pórtico;
VII - cobertura;
VIII - vedo transparente;
IX - pintura;
X - porta de enrolar;
XI - adesivo.
Art. 25. A Licença de Anúncio deverá ser mantida em local de fácil visualização para efeito de fiscalização.
Parágrafo único. O número do Cadastro Fiscal de Publicidade - CFP para o anúncio instalado em área não edificada deverá ser destacado, na forma de adesivo ou pintura junto à mensagem veiculada ou na estrutura.

CAPÍTULO VI
DO PROCEDIMENTO ADMINISTRATIVO PARA TODOS OS ANÚNCIOS
Seção I
Do Cadastro Fiscal de Publicidade e do Licenciamento de Anúncio

Art. 26. Para a solicitação de Licença de Anúncio o requerente deverá antecipadamente solicitar o Cadastro Fiscal de Publicidade - CFP junto à Secretaria da Fazenda, mediante o pagamento das taxas específicas.
Art. 27. Nenhum anúncio poderá ser exposto sem prévia licença e/ou autorização do Poder Público Municipal.
Art. 28. O anúncio simples, uma vez licenciado, não necessita de sua renovação, desde que permaneça com as mesmas características, segurança e em perfeito estado de conservação.
Parágrafo único. A Licença de Anúncio simples deverá ser requerida junto à Central de Atendimento ao Cidadão - FÁCIL.
Art. 29. A Licença de Anúncio Complexo ou sua renovação serão concedidas pelo prazo de quatro anos, mediante requerimento junto à Central de Atendimento ao Cidadão - FÁCIL.
§ 1º O requerimento deverá atender às exigências estabelecidas por esta Lei e seu Decreto Regulamentador.
§ 2º A renovação da licença após cada vencimento processar-se-á por iniciativa do requerente.
§ 3º Será exigido responsável técnico pelo anúncio tanto estrutural quanto elétrico, junto ao Conselho Regional de Engenharia - CREA ou Conselho de Arquitetura e Urbanismo - CAU, com a emissão de Anotação de Responsabilidade Técnica - ART ou Registro de Responsabilidade Técnica - RRT, respectivamente.
§ 4º Cada processo tratará exclusivamente do pedido de licenciamento de instalação de um único anúncio.
Art. 30. A Secretaria de Desenvolvimento Urbano, através da unidade competente, analisará o requerimento e respectiva documentação em prazo de trinta dias.
Parágrafo único. Ultrapassado o prazo previsto no *caput*, o requerente poderá, a título precário, instalar o anúncio até a conclusão do procedimento de licenciamento.
Art. 31. Apresentada pelo requerente solicitação de Licença de Anúncio ou para sua renovação e estando incorreta a documentação exigida, será emitido "comunique-se" para providências quanto à regularização dentro do prazo legal.
§ 1º Caso o prazo do "comunique-se" seja insuficiente para o total atendimento, o requerente poderá solicitar prorrogação do prazo durante sua vigência, que será analisado pelo órgão competente.
§ 2º Concedida a prorrogação e atendida toda a documentação no prazo estipulado será expedida a licença.
§ 3º O não atendimento integral do primeiro "comunique-se", da prorrogação de prazo, da reconsideração de despacho ou diante da inércia do requerente, e findada a validade de qualquer um deles, o processo será encaminhado ao Departamento de Controle Urbano para as ações administrativas cabíveis e seu posterior arquivamento, impedindo desta forma que o requerente junte ao mesmo qualquer documento relativo ao licenciamento.
§ 4º No caso de interesse do requerente adequar o seu anúncio indeferido nos termos desta Lei e de seu Decreto Regulamentador, deverá formalizá-lo através de um novo processo.
§ 5º O responsável pelo anúncio deverá acompanhar o andamento do respectivo licenciamento através do sítio oficial do Município de Guarulhos.
Art. 32. No caso de substituição do profissional técnico durante a vigência da Licença de Anúncio, o proprietário do anúncio deverá comunicar no prazo de cinco dias úteis ao órgão responsável da Municipalidade, sob pena de cassação da licença.
Art. 33. Durante a vigência da Licença de Anúncio, qualquer alteração nas características físicas ou estruturais dos anúncios simples e complexos, ou a mudança do endereço de instalação, implicará na necessidade de novo licenciamento e respectivo recolhimento de taxas.
§ 1º O anúncio destinado à exibição de mensagens substituídas periodicamente não está sujeito à exigência prevista no *caput* deste artigo, desde que não ocorram alterações na estrutura, na forma e na sua dimensão.
§ 2º Na estrutura deverá ser grafado o número do Cadastro Fiscal de Publicidade - CFP de forma visível a partir do logradouro público.

Seção II
Do Cancelamento ou da Cassação da Licença de Anúncio

Art. 34. A Licença de Anúncio será cancelada por solicitação do responsável ou proprietário mediante requerimento, devendo ser precedida do cancelamento do Cadastro Fiscal de Publicidade - CFP junto à Secretaria da Fazenda.
Art. 35. A Licença de Anúncio será cassada nos seguintes casos:
I - findo o prazo de validade da licença, caso não exista pedido protocolado de renovação;
II - como medida de segurança ou de interesse público ou coletivo;
III - quando o anúncio instalado estiver em desacordo com a licença expedida;
IV - quando houver descumprimento a qualquer disposição legal e após aplicadas as devidas penalidades e sanções administrativas.
Art. 36. A fiscalização dos anúncios descritos nesta Lei é de responsabilidade da Secretaria de Desenvolvimento Urbano, através do Departamento de Controle Urbano ou outro que vier a substituí-lo.

Seção III
Dos Responsáveis pelo Anúncio

Art. 37. Consideram-se responsáveis pelo anúncio:
I - o proprietário e o locatário do imóvel onde o anúncio estiver instalado, e a empresa/agência de publicidade, para os casos de anúncio publicitário, quanto ao licenciamento, segurança, manutenção e remoção;
II - a empresa instaladora e o profissional responsável, quanto ao licenciamento, segurança, instalação, manutenção, aspectos técnicos e remoção;
III - o proprietário do painel e seu representante legal identificado.
§ 1º Considera-se proprietário a pessoa física ou jurídica declarada na solicitação da Licença de Anúncio e/ou Cadastro Fiscal de Publicidade.
§ 2º Nos casos de anúncio publicitário, independentemente do local de instalação, a solicitação da licença deverá ser feita pela empresa/agência de publicidade.
§ 3º Os responsáveis pelo anúncio responderão administrativa, civil e criminalmente pela veracidade das informações prestadas, sem prejuízo da observância das demais disposições legais, inclusive quanto às proibições.
§ 4º A responsabilidade das informações prestadas durante todo o processo de licenciamento de anúncio, sua manutenção e conservação será solidária entre as partes descritas nos incisos I, II e III deste artigo.
§ 5º As notificações e os autos de infração deverão ser aplicados aos responsáveis na seguinte ordem:
I - empresa detentora do painel declarada na solicitação da licença;
II - responsável legal pela área onde está instalado o anúncio; ou
III - o anunciante interessado na mensagem exibida.
Art. 38. É reincidente o responsável por anúncios que for notificado mais de uma vez pela mesma infração, estando sujeito às sanções contidas nesta Lei e no seu Decreto Regulamentador.

CAPÍTULO VII
DAS INFRAÇÕES

Art. 39. Para os fins desta Lei consideram-se infrações:
I - exibir anúncio:
a) sem a respectiva licença;
b) com dimensões diferentes das aprovadas;

c) fora do prazo constante da Licença de Anúncio;
d) sem constar de forma legível e visível do logradouro público o número do Cadastro Fiscal de Publicidade - CFP;
II - manter o anúncio em mau estado de conservação;
III - não atender à notificação do órgão competente para a regularização ou a remoção do anúncio;
IV - veicular qualquer tipo de anúncio em desacordo com o disposto nesta Lei e seu Decreto Regulamentador, nas legislações municipais, estaduais e federais pertinentes;
V - praticar qualquer outra violação às normas previstas nesta Lei ou em seu Decreto Regulamentador;
VI - quando se enquadrar nas proibições previstas nos artigos 7º e 8º.
Art. 40. Considera-se infrator todo aquele que praticar ou de alguma maneira auxiliar, participar ou se beneficiar da infração.

CAPÍTULO VIII
DAS PENALIDADES

Art. 41. As penalidades decorrentes das ações de fiscalização serão aplicadas pelo Departamento de Controle Urbano ou outro que vier a substituí-lo e poderão ser adotadas isolada ou cumulativamente, nos termos da legislação vigente.
Art. 42. O material ou equipamento irregular apreendido poderá ser utilizado pela administração municipal na confecção de novos equipamentos ou mobiliários de utilidade pública.
Art. 43. Todos os anúncios irregulares, inclusive suas estruturas elétricas e de sustentação, deverão ser retirados pelos seus responsáveis.
Parágrafo único. Em caso de descumprimento ao disposto no *caput* deste artigo serão impostas as penalidades previstas por esta Lei e seu Decreto Regulamentador na seguinte ordem:
I - ao proprietário do painel e seu representante legal identificado;
II - ao responsável legal do imóvel onde o anúncio estiver instalado;
III - à empresa instaladora;
IV - ao profissional técnico responsável;
V - à empresa/agência de publicidade que comercializa o espaço publicitário.
Art. 44. Estão sujeitos às penalidades impostas por esta Lei e seu Decreto Regulamentador a empresa ou prestadores de serviços identificados em propaganda irregular:
I - distribuída através de panfletos;
II - colada em muros, postes e tapumes;
III - realizada através de faixas amarradas em muros e postes, excetuando-se as do poder público municipal.
Art. 45. Na hipótese de o infrator não proceder à regularização ou remoção do anúncio instalado irregularmente, a Municipalidade adotará as medidas necessárias para a sua retirada, cobrando os respectivos custos de operação aos seus responsáveis, independentemente da aplicação das multas e demais sanções cabíveis.
Parágrafo único. O poder público poderá, ainda, interditar e providenciar a remoção imediata do anúncio em caso de risco iminente de segurança ou da reincidência na prática de infração, cobrando os custos de seus responsáveis, não respondendo por quaisquer danos causados ao anúncio quando de sua remoção.
Art. 46. As multas por infração a esta Lei têm seus valores fixados em múltiplos da Unidade Fiscal de Guarulhos - UFG e, no caso de sua extinção, pelo índice que venha substituí-la, nos termos do Anexo Único desta Lei.
Art. 47. Nas reincidências e/ou permanência das irregularidades, a segunda multa será aplicada em dobro.
Parágrafo único. Para efeito desta Lei considera-se reincidente toda pessoa física ou jurídica que tiver repetido ou persistido na infração já autuada ou punida, independentemente do prazo da última autuação.
Art. 48. Aplicada a multa, não ficará o infrator desobrigado do cumprimento da exigência que a houver determinado nem estará isento da obrigação de reparar o dano resultante da infração.
Art. 49. As multas não pagas nos prazos regulamentares serão inscritas em dívida ativa.
Art. 50. Os débitos decorrentes de multas não pagas nos prazos regulamentares serão atualizados nos seus valores monetários, na base dos coeficientes fixados pelo órgão federal competente, até a data do efetivo pagamento.
Art. 51. A execução das penalidades seguirá os preceitos desta Lei e seu Decreto Regulamentador, do Código de Posturas ou lei que vier a substituí-lo neste tema.

CAPÍTULO IX
DA TAXA DE LICENÇA DE ANÚNCIO E DA TAXA DE RENOVAÇÃO DE LICENÇA DE ANÚNCIO

Art. 52. A Lei nº 7.973, de 28/12/2021, passa a vigorar com as seguintes alterações:
"**CAPÍTULO II**
.....
Seção VI
Da Taxa de Licença de Anúncio e da Taxa de Renovação de Licença de Anúncio
Art. 10-A. A Taxa de Licença de Anúncio e a Taxa de Renovação de Licença de Anúncio serão calculadas de acordo com a Tabela V-A anexa a esta Lei.
Parágrafo único. Os recursos advindos da cobrança da Taxa de Licença de Anúncio e da Taxa de Renovação de Licença de Anúncio constituirão receita do Fundo Municipal de Desenvolvimento - FMD." (NR)
.....

"Tabela V-A
Taxa de Licença de Anúncio e Taxa de Renovação de Licença de Anúncio

Taxa	Valor em UFG
Taxa de Licença de Anúncio	21,3814
Taxa de Renovação de Licença de Anúncio	21,3814 "(NR)

CAPÍTULO X
DAS DISPOSIÇÕES GERAIS

Art. 53. A apreciação, decisão e fiscalização da matéria tratada nesta Lei são de responsabilidade da Secretaria de Desenvolvimento Urbano, através dos setores competentes.
Art. 54. O Poder Executivo poderá celebrar contratos com empresas privadas, visando à prestação de serviços de apoio operacional para a remoção de anúncios irregulares, podendo utilizar-se dos recursos do Fundo Municipal de Desenvolvimento - FMD.
Art. 55. Para atendimento ao disposto nesta Lei a empresa/agência de publicidade deverá estar devidamente licenciada pela Municipalidade para exercer a atividade de agenciamento e a exploração de espaços para publicidade.
Art. 56. Os recursos advindos da aplicação e cobrança de multas, recolhimento de tarifas e das taxas municipais criadas no artigo 52 desta Lei, bem como do ressarcimento dos custos envolvidos nos serviços de remoção de anúncios irregulares, constituirão receita do Fundo Municipal de Desenvolvimento - FMD.

CAPÍTULO XI
DAS DISPOSIÇÕES TRANSITÓRIAS

Art. 57. Ficam prorrogadas por um ano as Licenças de Publicidade, a contar da publicação desta Lei, cujas solicitações de renovação tenham sido protocoladas a partir de 2 de janeiro de 2022, devendo obedecer as seguintes condições:
I - não ter havido qualquer mudança nas características do anúncio;
II - permanecer com as ARTs/RRTs de renovação de anúncios complexos válidas até a data da prorrogação estabelecida no *caput* deste artigo;
III - desde que as respectivas Licenças de Funcionamento, nos casos de Autônomo, CCMEI para Microempreendedor Individual e Certificado de Licenciamento Integrado para os demais casos estejam válidos.
Parágrafo único. O estabelecimento beneficiado pelo disposto no *caput* que não atenda ao constante nos incisos I, II e III, ficará sujeito às penalidades previstas nesta Lei e em seu Decreto Regulamentador.
Art. 58. Os anúncios simples que forem enquadrados no artigo 57, deverão após o término do período concedido, solicitar a renovação da licença nos termos desta Lei.
Parágrafo único. Em caso de descumprimento do disposto no caput o responsável pelo anúncio estará sujeito às penalidades dispostas nesta Lei e em seu Decreto Regulamentador.
Art. 59. As solicitações de novas licenças que foram efetuadas a partir de 2 de janeiro de 2022 até a data de promulgação desta Lei terão a documentação apresentada analisada pelo setor competente, podendo ser solicitada a sua substituição, complementação ou adequação para a expedição da licença.
Parágrafo único. Os equipamentos de publicidade a serem instalados devem observar as regras estabelecidas nesta Lei e em seu Decreto Regulamentador.
Art. 60. A solicitação de licença ou de renovação que não se enquadrar nos moldes e prazos constantes deste Capítulo será analisada caso a caso.

CAPÍTULO XII
DAS DISPOSIÇÕES FINAIS

Art. 61. As despesas com a execução desta Lei correrão por conta das dotações orçamentárias próprias, suplementadas se necessário.
Art. 62. Revogam-se as disposições em contrário, em especial o Decreto nº 29.330, de 17/10/2011.
Art. 63. Esta Lei entra em vigor na data de sua publicação.

Guarulhos, 3 de outubro de 2023.
GUSTAVO HENRIC COSTA
Prefeito

Registrada no Departamento de Assuntos Legislativos, da Secretaria de Governo Municipal, da Prefeitura de Guarulhos e afixada no lugar público de costume aos três dias do mês de outubro do ano de dois mil e vinte e três.
EDMILSON SARLO - AMERICANO
Secretário de Governo Municipal

Anexo Único
Tabela de Multas

Dispositivo da Lei	Descrição da Infração	Valor em UFG
Art. 8º, II	Poluição Sonora	1.346,6879
Art. 8º, III	Propaganda Comercial Impressa em Logradouro	1.434,7200
Art. 13	Anúncio em Muro - Publicitário	600,0000
Art. 23	Anúncio em Muro - Publicitário	600,0000
Art. 39 e incisos	Licenciamento de Anúncio - Simples Indicativo	439,1744
Art. 39 e incisos	Licenciamento de Anúncio - Complexo Indicativo	1.317,5232
Art. 39 e incisos	Licenciamento de Anúncio - Complexo Publicitário	1.756,6976
Art. 39 e incisos	Anúncio - Estrutura Indicativa	600,0000
Art. 39 e incisos	Anúncio - Estrutura Publicitária	1.000,0000
Demais infrações		600,0000

LEI Nº 8.184, DE 3 DE OUTUBRO DE 2023.

Projeto de Lei nº 2.639/2023 de autoria do Poder Executivo.
Institui o Programa de Incentivo à Mediação no Município de Guarulhos, e dá providências correlatas.
O Prefeito da Cidade de Guarulhos, no uso da atribuição que lhe confere o inciso VI do artigo 63 da Lei Orgânica Municipal, sanciona e promulga a seguinte Lei:

CAPÍTULO I
DAS DISPOSIÇÕES GERAIS

Art. 1º Esta Lei institui o Programa de Incentivo à Mediação no Município de Guarulhos.

CAPÍTULO II
DO PROGRAMA DE INCENTIVO À MEDIAÇÃO

Art. 2º Fica instituído no Município de Guarulhos o Programa de Incentivo à Mediação, que objetiva fomentar práticas viabilizadoras da mediação nos órgãos municipais.
Parágrafo único. O Programa de Incentivo à Mediação é aplicável a todas as searas do Poder Público Municipal, inclusive no âmbito da saúde.
Art. 3º O Programa de Incentivo à Mediação observará os princípios da dignidade humana, fraternidade, celeridade, eficiência, acessibilidade, informalidade, oralidade, busca do consenso, confidencialidade, redução da litigiosidade, boa-fé e indisponibilidade do interesse público primário.
Art. 4º São objetivos do Programa de Incentivo à Mediação:
I - garantir humanização, celeridade e eficiência no atendimento à população;
II - fomentar a cultura de uma administração pública consensual, participativa e transparente, pautada em soluções consensuais e exitosas no sentido de dirimir conflitos entre os cidadãos e os órgãos municipais;
III - promover a desjudicialização e a adoção de medidas para a composição administrativa de litígios no âmbito municipal, com vistas à resolução de conflitos e pacificação social;
IV - promover diálogo interinstitucional para melhor solução e implementação de políticas públicas;
V - filtrar e direcionar as demandas, considerando as atribuições dos órgãos municipais e a competência dos demais entes federativos;
VI - atenuar as desigualdades sociais;
VII - elaborar e implantar políticas públicas intersetoriais;
VIII - reduzir o dispêndio de recursos públicos na instauração, condução e acompanhamento de processos administrativos e judiciais, de forma a promover a economicidade municipal.
Art. 5º Para alcançar os objetivos do Programa de Incentivo à Mediação o Município de Guarulhos poderá:
I - instituir câmaras, programas, ações ou plataformas de mediação, bem como aderir, integrar e participar ativamente daquelas já existentes ou que venham a ser criadas, estas sendo ou não de iniciativa da municipalidade;
II - formalizar convênios, parcerias e acordos de cooperação técnica com instituições públicas, privadas e educacionais visando à comunicação e atuação intersetorial e interinstitucional no sentido de garantir meios efetivos para a mediação;
III - promover eventos e ações internas e externas objetivando a divulgação e aplicação do Programa de Incentivo à Mediação;
IV - divulgar ações e disponibilizar as informações pertinentes em sites institucionais e em redes sociais oficiais do Município de Guarulhos, observando o princípio da transparência e do acesso à informação, respeitado o direito à intimidade;
V - empregar meios tecnológicos objetivando garantir a celeridade, a acessibilidade e a efetividade na comunicação e nas tratativas referentes à mediação.
Parágrafo único. As câmaras mencionadas no Inciso I deste artigo terão atribuições e composição definidas em decreto regulamentador que deverá observar o atendimento das necessidades específicas de cada pasta municipal.

CAPÍTULO III
DAS DISPOSIÇÕES FINAIS

Art. 6º O Município de Guarulhos ficará responsável pela divulgação, anualmente, dos resultados obtidos com o presente Programa.
Art. 7º As despesas decorrentes da execução da presente Lei correrão por conta de verbas próprias, consignadas em orçamento, suplementadas se necessário.
Art. 8º Esta Lei será regulamentada por Decreto do Poder Executivo, no que couber, no prazo de noventa dias após sua publicação.
Art. 9º Esta Lei entra em vigor na data de sua publicação, revogadas as disposições em contrário.

Guarulhos, 3 de outubro de 2023.
GUSTAVO HENRIC COSTA
Prefeito

Registrada no Departamento de Assuntos Legislativos, da Secretaria de Governo Municipal, da Prefeitura de Guarulhos e afixada no lugar público de costume aos três dias do mês de outubro do ano de dois mil e vinte e três.
EDMILSON SARLO - AMERICANO
Secretário de Governo Municipal

LEI Nº 8.185, DE 3 DE OUTUBRO DE 2023.

Projeto de Lei nº 2.583/2023 de autoria do Poder Executivo.
Autoriza a desafetação de trecho de área pública localizada na rua Mario Luiz Macca nº 1.522, Ponte Alta, para fins de implantação de uma Central de Triagem de Materiais Recicláveis.
O Prefeito da Cidade de Guarulhos, no uso da atribuição que lhe confere o inciso VI do artigo 63 da Lei Orgânica Municipal, sanciona e promulga a seguinte Lei:
Art. 1º Esta Lei autoriza a desafetação de bem público municipal para fins de implantação de uma Central de Triagem de Materiais Recicláveis, por intermédio da Secretaria de Serviços Públicos.
Art. 2º Fica desafetado da categoria de bem público de uso comum do povo e transferido para a categoria de bens dominicais do Município, trecho da área pública identificado como Sistema de Lazer 9, localizado na rua Mario Luiz Macca nº 1.522, loteamento Ponte Alta, bairro Bonsucesso, inscrito no cadastro municipal sob nº 064.54.00.0126.00.000 e descrito conforme segue:
"Inicia-se a descrição deste perímetro no vértice 1, de coordenadas N 7.412.103,12 m. e E 354.983,80 m., deste, segue com azimute de 111º42'30" e distância de 32,00 m., confrontando neste trecho com a rua João Leal, até o vértice 2, de coordenadas N 7.412.091,28 m. e E 355.013,53 m.; deste, deflete à direita e segue em curva com AC de 44º56'00" e desenvolvimento de 7,06 m., confrontando neste trecho com confluência das ruas João Leal com Rubens Taborda, até o vértice 3, de coordenadas N 7.412.086,49 m. e E 355.018,46 m.; deste, segue com azimute de 201º15'49" e distância de 4,44 m., até o vértice 4, de coordenadas N 7.412.082,35 m. e E 355.016,85 m.; deste, segue com azimute de 214º37'54" e distância de 47,88 m., até o vértice 5, de coordenadas N 7.412.042,95 m. e E 354.989,64 m.; deste, segue com azimute de 221º20'01" e distância de 9,77 m., até o vértice 6, de coordenadas N 7.412.035,62 m. e E 354.983,19 m.; deste, segue com azimute de 253º43'39" e distância de 5,97 m., até o vértice 7, de coordenadas N 7.412.033,95 m. e E 354.977,46 m.; deste, segue com azimute de 287º50'47" e distância de 22,53 m., confrontando neste trecho com remanescente do Sistema de Lazer 9, do vértice 3 até o vértice 8, de coordenadas N 7.412.040,85 m. e E 354.956,01 m.; deste, deflete à direita e segue com azimute de 14º09'49" e distância de 32,00 m., até o vértice 9, de coordenadas N 7.412.071,88 m. e E 354.963,84 m.; deste, deflete levemente à direita e segue em curva com AC de 06º37'56" e desenvolvimento de 27,35 m., confrontando neste trecho com rua Mario Luiz Macca, do vértice 8 até o vértice 10, de coordenadas N 7.412.097,95 m. e E 354.972,05 m.; deste, deflete à direita e segue em curva com AC de 90º54'41" e desenvolvimento de 14,28 m., confrontando neste trecho com confluência das ruas Mario Luiz Macca e João Leal, até o vértice 1, de coordenadas N 7.412.103,12 m. e E 354.983,80 m.; ponto inicial da descrição deste perímetro, perfazendo-se assim uma área de 2.582,17 m^2 (dois mil, quinhentos e oitenta e dois metros e dezessete decímetros quadrados)."
Art. 3º As despesas decorrentes com a execução da presente Lei correrão por conta de dotações próprias, consignadas em orçamento, suplementadas se necessário.
Art. 4º Esta Lei entra em vigor na data de sua publicação.

Guarulhos, 3 de outubro de 2023.
GUSTAVO HENRIC COSTA
Prefeito

Registrada no Departamento de Assuntos Legislativos, da Secretaria de Governo Municipal, da Prefeitura de Guarulhos e afixada no lugar público de costume aos três dias do mês de outubro do ano de dois mil e vinte e três.
EDMILSON SARLO - AMERICANO
Secretário de Governo Municipal

LEI Nº 8.186, DE 3 DE OUTUBRO DE 2023.

Projeto de Lei nº 2.584/2023 de autoria do Poder Executivo.
Revoga a Lei nº 7.252, de 10/04/2014, que autoriza o repasse de incentivo financeiro proveniente do Programa de Melhoria do Acesso e da Qualidade na Atenção Básica - PMAQ/AB.
O Prefeito da Cidade de Guarulhos, no uso da atribuição que lhe confere o inciso VI do artigo 63 da Lei Orgânica Municipal, sanciona e promulga a seguinte Lei:
Art. 1º Fica revogada a Lei nº 7.252, de 10/04/2014, que autoriza o repasse de incentivo financeiro proveniente do Programa de Melhoria do Acesso e da Qualidade na Atenção Básica - PMAQ/AB.
Art. 2º Esta Lei entra em vigor na data de sua publicação.

Guarulhos, 3 de outubro de 2023.
GUSTAVO HENRIC COSTA
Prefeito

Registrada no Departamento de Assuntos Legislativos, da Secretaria de Governo Municipal, da Prefeitura de Guarulhos e afixada no lugar público de costume aos três dias do mês de outubro do ano de dois mil e vinte e três.
EDMILSON SARLO - AMERICANO
Secretário de Governo Municipal

LEI Nº 8.187, DE 3 DE OUTUBRO DE 2023.

Projeto de Lei nº 2.585/2023 de autoria do Poder Executivo.

Autoriza o Poder Executivo a filiar o Município de Guarulhos à Frente Nacional de Prefeitos - FNP e a contribuir financeiramente com a referida entidade.

O Prefeito da Cidade de Guarulhos, no uso da atribuição que lhe confere o inciso VI do artigo 63 da Lei Orgânica Municipal, sanciona e promulga a seguinte Lei:

Art. 1º Fica o Poder Executivo autorizado a promover a filiação do Município à Frente Nacional de Prefeitos - FNP, entidade de direito privado, de natureza civil, sem fins lucrativos, com sede em Brasília - DF, podendo contribuir financeiramente a essa entidade.

Parágrafo único. A contribuição de que trata o *caput* deste artigo, conforme previsto no Estatuto Social da entidade, poderá ser feita em cota única ou de forma parcelada.

Art. 2º A Frente Nacional de Prefeitos - FNP visa assegurar a representação institucional do Município de Guarulhos junto ao Poder Executivo Federal, ao Congresso Nacional, ao Poder Judiciário e demais órgãos normativos, de execução e de controle, e para:

I - integrar colegiados de discussão junto aos diversos órgãos governamentais;

II - participar de ações governamentais que visem o desenvolvimento do Município, a atualização e capacitação dos quadros de pessoal dos entes públicos municipais e a modernização e instrumentalização da gestão pública;

III - representar o Município em eventos regionais, nacionais e internacionais;

IV - acompanhar a tramitação de projetos legislativos no Congresso Nacional;

V - representar o Município em audiências públicas promovidas pelo Congresso Nacional e pelo Poder Judiciário em assuntos de interesse dos Municípios;

VI - promover o relacionamento do Município com organismos internacionais; e

VII - desenvolver ações comuns com vistas ao aperfeiçoamento da gestão pública municipal.

Art. 3º Para custear o cumprimento das ações referidas no artigo 2º desta Lei, o Município de Guarulhos contribuirá financeiramente com a Frente Nacional de Prefeitos - FNP, em valores a serem estabelecidos, conforme deliberação da Assembléia Geral dessa entidade.

Art. 4º Ficam convalidados os eventuais atos de delegação e de contribuição realizados para a FNP até a data de publicação da presente Lei.

Art. 5º As despesas decorrentes da aplicação da presente Lei correrão por conta da dotação orçamentária nº 0210.0412200582.172.01.1100000.339039.000, suplementada se necessário.

Art. 6º Esta Lei entra em vigor na data de sua publicação.

Guarulhos, 3 de outubro de 2023.

GUSTAVO HENRIC COSTA

Prefeito

Registrada no Departamento de Assuntos Legislativos, da Secretaria de Governo Municipal, da Prefeitura de Guarulhos e afixada no lugar público de costume aos três dias do mês de outubro do ano de dois mil e vinte e três.

EDMILSON SARLO - AMERICANO

Secretário de Governo Municipal

LEI Nº 8.188, DE 3 DE OUTUBRO DE 2023.

Substitutivo nº 01 ao Projeto de Lei nº 839/2023 de autoria do Vereador Paulo Roberto Cecchinato.

Dispõe sobre denominação oficial para o atual Sistema de Lazer situado no loteamento Jardim Aida, bairro Gopoúva, de PRAÇA TEREZINHA LISBOA DE JESUS.

O Prefeito da Cidade de Guarulhos, no uso da atribuição que lhe confere o inciso VI do artigo 63 da Lei Orgânica Municipal, sanciona e promulga a seguinte Lei:

Art. 1º O atual Sistema de Lazer, sem nomenclatura oficial, localizado no loteamento Jardim Aida, bairro Gopoúva, situado na esquina da alameda Yayá com a alameda Tutóia, cadastrado na inscrição imobiliária 083.60.29.0212.00.000, passa a denominar-se oficialmente PRAÇA TEREZINHA LISBOA DE JESUS.

Art. 2º As despesas decorrentes da execução da presente Lei correrão por conta de verbas próprias, consignadas em Orçamento, suplementadas se necessário.

Art. 3º Esta Lei entra em vigor na data de sua publicação.

Guarulhos, 3 de outubro de 2023.

GUSTAVO HENRIC COSTA

Prefeito

Registrada no Departamento de Assuntos Legislativos, da Secretaria de Governo Municipal, da Prefeitura de Guarulhos e afixada no lugar público de costume aos três dias do mês de outubro do ano de dois mil e vinte e três.

EDMILSON SARLO - AMERICANO

Secretário de Governo Municipal

SÍNTESE DA HOMENAGEADA

TEREZINHA LISBOA DE JESUS

Nasceu em 07/06/1940, filha de José Eduardo dos Santos e Antônia Lisboa de Jesus.

Aos 8 anos foi doada para uma família paulista residente na zona leste. Ainda menina cuidava dos afazeres domésticos da família.

Quando completou 16 anos sua amiga Benedita apresentou um jovem motorista chamado Clovis Vieira por quem se apaixonou. Apesar de toda gratidão e amor que sentia pela família que a acolheu, decidiu vir para Penha de França, onde, amou e casou-se com aquele que seria seu marido. Advindo desta união seus cinco filhos; Maria Thereza Vieira, Donizete Vieira, Davi Vieira, Maria Isabel Vieira e Dorival Vieira. Na cidade de Guarulhos criou seus filhos e netos: Larissa Vieira de Assis, Vinicius Assis Vieira, Gustavo Cunha Vieira, Caua Oliveira Vieira e João Guilherme Oliveira Vieira.

Em 1956 posteriormente vindo a residir em Guarulhos. Constituiu sua família e sua vida no bairro do Gopoúva, sempre voltado para ações sociais.

Juntamente com seu marido Clovis Vieira, participou do crescimento do bairro criando a associação de moradores do bairro do gopoúva, mais conhecida como SAG.

Sempre foi uma mulher lutadora, com muita fé e muita vontade de viver. Sua vida foi baseada no amor ao próximo. Por onde quer que passasse ela era reconhecida pelo seu carisma, pela sua dedicação ao próximo.

Conselheira, amiga, avó notável, mãe em sua essência pois era mãezona de seus filhos e amigos. Unica em sua maneira de viver a vida, sem luxos, mas vaidosa com o seu interior, seus valores que foram passados a todos que a conheceram.

A Senhora Terezinha Lisboa de Jesus era funcionária aposentada da Prefeitura de Guarulhos e amava fazer hidroginástica com suas amigas na ASMG.

Faleceu em 14 de outubro de 2022, deixando muita saudade pára aqueles que tiveram a oportunidade de seu convívio.

JUSTIFICATIVA

Este projeto tem por objetivo homenagear a Sra. Terezinha Lisboa de Jesus, falecida em 14 de outubro de 2022, aos 82 anos de idade.

A falecida era filha de José Eduardo dos Santos e Antônia Lisboa de Jesus.

Era casada com Clovis Vieira e deixou filhos: Maria Thereza Vieira, Donizete Vieira, Maria Isabel Vieira e Dorival Vieira.

Sempre foi ativa na comunidade do bairro destacando-se pelo seu carisma e sua dedicação ao próximo. Uma grande mulher com coração de menina. De procedência humilde, sua bondade superava os defeitos. Amiga, conselheira, mãe e avó notável, nunca procurava maldade nas pessoas.

Também se destacou como fundadora da associação de moradores do bairro do gopoúva, mais conhecida como SAG, juntamente com seu marido Clovis Vieira.

Sempre foi uma mulher lutadora, com muita fé e muita vontade de viver. Sua vida foi baseada no amor ao próximo. Por onde quer que passasse ela era reconhecida pelo seu carisma, pela sua dedicação ao próximo.

A Senhora Terezinha Lisboa de Jesus era funcionária aposentada da Prefeitura de Guarulhos e amava fazer hidroginástica com suas amigas na ASMG.

Esta singela homenagem proposta neste projeto deseja que a lembrança da figura da homenageada Terezinha Lisboa de Jesus em cada pessoa que avistar novo nome da praça "sem nomenclatura" existente no bairro.

Hoje, o local onde se propõe a denominação de "Praça Terezinha Lisboa de Jesus" encontra-se sem nome e localiza-se entre a Alameda Yayá, defronte ao nº10, esquina com a Alameda Tutóia, no Jardim Aida, sendo justa a homenagem a essa mulher guerreira. Mulher que soube ser mãe soube ser feliz. Seus filhos hoje são pessoas honestas, dignas. Assim sendo, contamos com o apoio dos nobres vereadores para aprovação deste projeto.

Sala das Sessões, 21 de março de 2023.

PAULO ROBERTO CÉCCHINATO

VEREADOR

LEI Nº 8.189, DE 3 DE OUTUBRO DE 2023.

Substitutivo nº 01 ao Projeto de Lei nº 1.389/2023 de autoria do Vereador Edmilson Souza.

Dispõe sobre denominação oficial para a atual rua Vinte, localizada no loteamento Parque Flamengo, bairro Morros, de RUA PASTOR DANIEL FERNANDES.

O Prefeito da Cidade de Guarulhos, no uso da atribuição que lhe confere o inciso VI do artigo 63 da Lei Orgânica Municipal, sanciona e promulga a seguinte Lei:

Art. 1º A atual rua Vinte, sem nomenclatura oficial, localizada no loteamento Parque Flamengo, bairro Morros, com início na rua Eunice Odete Barbosa Glorigiano e término na rua Henrique de Souza Filho "Henfil", passa a denominar-se oficialmente RUA PASTOR DANIEL FERNANDES.

Art. 2º As despesas decorrentes da execução da presente Lei correrão por conta de verbas próprias, consignadas em orçamento, suplementadas se necessário.

Art. 3º Esta Lei entra em vigor na data de sua publicação.

Guarulhos, 3 de outubro de 2023.

GUSTAVO HENRIC COSTA

Prefeito

Registrada no Departamento de Assuntos Legislativos, da Secretaria de Governo Municipal, da Prefeitura de Guarulhos e afixada no lugar público de costume aos três dias do mês de outubro do ano de dois mil e vinte e três.

EDMILSON SARLO - AMERICANO

Secretário de Governo Municipal

SÍNTESE DO HISTÓRICO DO HOMENAGEADO

O senhor Daniel Fernandes nasceu na cidade de São Paulo no dia 30 de novembro de 1960. Era casado com a senhora Marly Cosmo da Silva e pai de Daniella Cosmo Fernandes e de Dyego Cosmo Fernandes.

Atou durante muitos anos como policial militar, sempre se destacando pela dedicação e presteza com que desempenhava as suas funções.

Como forma de ajudar as pessoas, o senhor Daniel Fernandes foi consagrado Pastor e desempenhava as funções de líder religioso, sempre buscando auxiliar os que mais necessitavam.

No final do ano de 2005 adquiriu um lote no bairro denominado Parque Flamengo, e pouco tempo depois iniciou as obras para a construção de sua nova casa.

Em 2010 com a nova residência concluída mudou-se com a esposa e os filhos e fixou moradia na rua 20 do Parque Flamengo.

Logo que chegou no bairro percebeu que o lugar poderia melhorar e receber uma atenção do poder público na busca de melhorias que atendesse toda aquela população, não só da rua 20, mas como todas as ruas do entorno.

O bairro está inserido em um local que preserva árvores nativas e este fato chamou a atenção do senhor Daniel Fernandes, que junto com os vizinhos transformou o canteiro central da rua 20 em um pequeno bosque, onde foram plantadas diversas arvores, sendo que os próprios moradores, liderados pelo Senhor Daniel mantinham o local limpo e preservado.

O canteiro central totalmente arborizado conta também com uma nascente d´água e que foi transformado em um lago com algumas espécies de peixes.

O senhor Daniel Fernandes faleceu em 19 de dezembro de 2022, deixando muitas saudades aos familiares e amigos.

Durante todo o período em que esteve presente no Parque Flamengo, o senhor Daniel Fernandes buscou unir os moradores para a conquista de melhores condições de moradia, sendo lembrado até os dias atuais pela sua disposição em ajudar o próximo e na busca incessante de um bairro agradável para que todos pudessem viver.

JUSTIFICATIVA

O presente projeto de lei tem como objetivo denominar rua no Parque Flamengo, na região Morros.

A denominação de ruas é prerrogativa do Prefeito e dos Vereadores, de acordo com a Lei Orgânica Municipal.

Apresento a proposta de denominação da Rua 20, no Parque Flamengo, passando a denominar-se oficialmente Rua Daniel Fernandes "RUA PASTOR DANIEL FERNANDES", desta maneira atingindo dois objetivos: o primeiro de facilitar a identificação da via pública citada, melhorando o trabalho de entregas de mercadorias e localização e ao mesmo tempo a divulgação comércios existentes, e em segundo, mas não menos importante, trata-se de uma homenagem a este ilustre cidadão, morador da região dos Morros que se dedicou ao desenvolvimento local, a seus colegas moradores à luta por moradia digna .

Peço o apoio dos membros deste parlamento para a aprovação da presente propositura.

Sala das Sessões, 08 de maio de 2023.

Edmilson Souza

Vereador - PSOL

DECRETOS

Em, 5 de outubro de 2023.

DECRETO Nº 40640

Dispõe sobre abertura de um crédito adicional suplementar no valor de R$ 268.000,00.

GUSTAVO HENRIC COSTA, **PREFEITO DA CIDADE DE GUARULHOS,** no uso de suas atribuições legais que lhe confere o inciso XIV, do artigo 63, da Lei Orgânica do Município e da autorização contida no artigo 5º, da Lei Municipal nº 8.103, de 30 de dezembro de 2022 e em conformidade com o que consta no processo administrativo nº 67803/2015;

DECRETA:

Art. 1º Fica aberto ao Orçamento do Município, um crédito adicional no valor de R$ 268.000,00 (duzentos e sessenta e oito mil reais), para suplementar a seguinte classificação orçamentária, conforme fonte de recursos e aplicação indicados do orçamento vigente:

Classificação Orçamentária	Descrição da Ação	Suplementa R$
1891.1854100242.118.01.1000015.449052.091	Financiamento de Projetos pelo Fundambiental	268.000,00
	TOTAL	**268.000,00**

Art. 2º Os recursos necessários à abertura do crédito de que trata o presente Decreto, são os provenientes do Fundambiental, nos termos previstos no inciso I, do § 1º e § 2º, do artigo 43, da Lei Federal nº 4.320, de 17 de março de 1964.

Art. 3º Este Decreto entrará em vigor na data de sua publicação, revogadas as disposições em contrário.

DECRETO Nº 40641

Dispõe sobre inclusão de aplicação de recursos, em ação do quadro de detalhamento da despesa.

GUSTAVO HENRIC COSTA, **PREFEITO DA CIDADE DE GUARULHOS,** no uso da atribuição que lhe confere o inciso XIV, do artigo 63, da Lei Orgânica do Município e da autorização contida no artigo 7º, da Lei Municipal nº 8.103, de 30 de dezembro de 2022 e em conformidade com o que consta no processo administrativo nº 654/2023;

DECRETA:

Art. 1º Fica incluída a aplicação de recursos, ao detalhamento da seguinte codificação do orçamento vigente, conforme descrito abaixo:

Classificação Orçamentária	Aplicação de Recursos
1810.1854200231.021.01.**XXXXXXX**.449051.000	**1000334**

Art. 2º Este Decreto entrará em vigor na data de sua publicação, revogadas as disposições em contrário.

DECRETO Nº 40642

Dispõe sobre abertura de crédito adicional suplementar no valor de R$ 10.000,00.

GUSTAVO HENRIC COSTA, **PREFEITO DA CIDADE DE GUARULHOS**, no uso da atribuição que lhe confere o inciso XIV, do artigo 63, da Lei Orgânica do Município e da autorização contida no artigo 5º, da Lei Municipal nº 8.103, de 30 de dezembro de 2022 e em conformidade com o que consta no processo administrativo nº 654/2023;

DECRETA:

Art. 1º Fica aberto ao Orçamento do Município, um crédito adicional no valor de R$ 10.000,00 (dez mil reais), para suplementar a seguinte classificação orçamentária, conforme fonte de recursos e aplicação indicados do orçamento vigente:

Classificação Orçamentária	Descrição da Ação	Suplementa R$
1810.1854200231.021.01.1000334.449051.000	Implantação de Áreas de Lazer e Parques Urbanos	10.000,00
	TOTAL	**10.000,00**

Art. 2º Os recursos necessários à abertura do crédito de que trata o presente Decreto, decorrerão da anulação da seguinte dotação, conforme fonte de recursos e aplicação indicados do orçamento vigente:

Classificação Orçamentária	Descrição da Ação	Reduz R$
1810.1854200231.021.01.1100000.339039.000	Implantação de Áreas de Lazer e Parques Urbanos	10.000,00
	TOTAL	**10.000,00**

Art. 3º Este Decreto entrará em vigor na data de sua publicação, revogadas as disposições em contrário.

DECRETO Nº 40643

Dispõe sobre abertura de crédito adicional suplementar no valor de R$ 1.658.501,69.

GUSTAVO HENRIC COSTA, **PREFEITO DA CIDADE DE GUARULHOS**, no uso da atribuição que lhe confere o inciso XIV, do artigo 63, da Lei Orgânica do Município e da autorização contida no artigo 5º, da Lei Municipal nº 8.103, de 30 de dezembro de 2022 e em conformidade com o que consta no processo administrativo nº 143/2023;

DECRETA:

Art. 1º Fica aberto ao Orçamento do Município, um crédito adicional no valor de R$ 1.658.501,69 (um milhão, seiscentos e cinquenta e oito mil, quinhentos e um reais e sessenta e nove centavos), para suplementar a seguinte classificação orçamentária, conforme fonte de recursos e aplicação indicados do orçamento vigente:

Classificação Orçamentária	Descrição da Ação	Suplementa R$
0610.0206200602.178.01.1100000.449052.000	Gestão das Questões Jurídicas de Interesse do Município	1.658.501,69
	TOTAL	**1.658.501,69**

Art. 2º Os recursos necessários à abertura do crédito de que trata o presente Decreto, decorrerão da anulação das seguintes dotações, conforme fonte de recursos e aplicação indicados do orçamento vigente:

Classificação Orçamentária	Descrição da Ação	Reduz R$
0610.0206200602.178.01.1100000.339039.000	Gestão das Questões Jurídicas de Interesse do Município	302.146,94
0610.0206200602.178.01.1100000.339040.000	Gestão das Questões Jurídicas de Interesse do Município	1.356.354,75
	TOTAL	**1.658.501,69**

Art. 3º Este Decreto entrará em vigor na data de sua publicação, revogadas as disposições em contrário.

DECRETO Nº 40644

Dispõe sobre um remanejamento de recursos no valor de R$ 155.134,31.

GUSTAVO HENRIC COSTA, **PREFEITO DA CIDADE DE GUARULHOS**, no uso da atribuição que lhe confere o inciso XIV, do artigo 63, da Lei Orgânica do Município e da autorização contida no artigo 7º, da Lei Municipal nº 8.103, de 30 de dezembro de 2022 e em conformidade com o que consta no processo administrativo nº 143/2023;

DECRETA:

Art. 1º Fica aprovado um remanejamento de verba no valor de R$ 155.134,31 (cento e cinquenta e cinco mil, cento e trinta e quatro reais e trinta e um centavos), no detalhamento do programa de trabalho da Secretaria de Justiça, alterando as seguintes classificações orçamentárias, conforme fonte de recursos e aplicação indicados do orçamento vigente:

Classificação Orçamentária	Descrição da Ação	Suplementa R$	Reduz R$
0610.0206200602.178.01.1100000.449052.000	Gestão das Questões Jurídicas de Interesse do Município	155.134,31	-
0610.0206200602.178.01.1100000.449039.000	Gestão das Questões Jurídicas de Interesse do Município	-	155.134,31
	TOTAL	**155.134,31**	**155.134,31**

Art. 2º Este Decreto entrará em vigor na data de sua publicação, revogadas as disposições em contrário.

DECRETO Nº 40645

Dispõe sobre abertura de crédito adicional suplementar no valor de R$ 1.490.000,00.

GUSTAVO HENRIC COSTA, **PREFEITO DA CIDADE DE GUARULHOS**, no uso da atribuição que lhe confere o inciso XIV, do artigo 63, da Lei Orgânica do Município e da autorização contida no artigo 5º, da Lei Municipal nº 8.103, de 30 de dezembro de 2022 e em conformidade com o que consta no processo administrativo nº 95/2023;

DECRETA:

Art. 1º Fica aberto ao Orçamento do Município, um crédito adicional no valor de R$ 1.490.000,00 (um milhão, quatrocentos e noventa mil reais), para suplementar as seguintes classificações orçamentárias, conforme fonte de recursos e aplicação indicados do orçamento vigente:

Classificação Orçamentária	Descrição da Ação	Suplementa R$
1091.2645200392.143.01.1000009.449052.009	Manutenção dos Serviços de Transporte e Trânsito	60.000,00
1091.1545100391.037.01.4000001.449052.010	Implantação e Manutenção da Sinalização Viária	1.430.000,00
	TOTAL	**1.490.000,00**

Art. 2º Os recursos necessários à abertura do crédito de que trata o presente Decreto, decorrerão da anulação das seguintes dotações, conforme fonte de recursos e aplicação indicados do orçamento vigente:

Classificação Orçamentária	Descrição da Ação	Reduz R$
1091.2645200392.143.01.1000009.339039.009	Manutenção dos Serviços de Transporte e Trânsito	60.000,00
1091.1545100391.037.01.4000001.339030.010	Implantação e Manutenção da Sinalização Viária	790.000,00
1091.1545100391.037.01.4000001.339039.010	Implantação e Manutenção da Sinalização Viária	340.000,00
1091.1545300392.144.01.4000001.449039.010	Manutenção e Modernização dos Pontos de Ônibus	300.000,00
	TOTAL	**1.490.000,00**

Art. 3º Este Decreto entrará em vigor na data de sua publicação, revogadas as disposições em contrário.

DECRETO Nº 40646

Dispõe sobre inclusão de elemento de despesa, em ação do quadro de detalhamento da despesa.

GUSTAVO HENRIC COSTA, **PREFEITO DA CIDADE DE GUARULHOS,** no uso da atribuição que lhe confere o inciso XIV, do artigo 63, da Lei Orgânica do Município e da autorização contida no artigo 7º, da Lei Municipal nº 8.103, de 30 de dezembro de 2022 e em conformidade com o que consta no processo administrativo nº 68/2023;

DECRETA:

Art. 1º Fica incluído elemento de despesa, ao detalhamento da seguinte codificação do orçamento vigente, conforme descrito abaixo:

Classificação Orçamentária	Elemento de Despesa
0791.1030100022.011.01.3100000.3390**XX**.001	**48**

Art. 2º Este Decreto entrará em vigor na data de sua publicação, revogadas as disposições em contrário.

DECRETO Nº 40647

Dispõe sobre abertura de crédito adicional suplementar no valor de R$ 330.000,00.

GUSTAVO HENRIC COSTA, **PREFEITO DA CIDADE DE GUARULHOS**, no uso da atribuição que lhe confere o inciso XIV, do artigo 63, da Lei Orgânica do Município e da autorização contida no artigo 5º, da Lei Municipal nº 8.103, de 30 de dezembro de 2022 e em conformidade com o que consta no processo administrativo nº 68/2023;

DECRETA:

Art. 1º Fica aberto ao Orçamento do Município, um crédito adicional no valor de R$ 330.000,00 (trezentos e trinta mil reais), para suplementar a seguinte classificação orçamentária, conforme fonte de recursos e aplicação indicados do orçamento vigente:

Classificação Orçamentária	Descrição da Ação	Suplementa R$
0791.1030100022.011.01.3100000.339048.001	Manutenção das Ações e Serviços de Atenção Primária em Saúde	330.000,00
	TOTAL	**330.000,00**

Art. 2º Os recursos necessários à abertura do crédito de que trata o presente Decreto, decorrerão da anulação da seguinte dotação, conforme fonte de recursos e aplicação indicados do orçamento vigente:

Classificação Orçamentária	Descrição da Ação	Reduz R$
0791.1030200032.015.01.3100000.339030.001	Aquisição de Medicamentos, Insumos e Material Médico na Atenção Especializada	330.000,00
	TOTAL	**330.000,00**

Art. 3º Este Decreto entrará em vigor na data de sua publicação, revogadas as disposições em contrário.

DECRETO Nº 40648

Dispõe sobre inclusão de elemento de despesa, em ação do quadro de detalhamento da despesa.

GUSTAVO HENRIC COSTA, **PREFEITO DA CIDADE DE GUARULHOS,** no uso da atribuição que lhe confere o inciso XIV, do artigo 63, da Lei Orgânica do Município e da autorização contida no artigo 7º, da Lei Municipal nº 8.103, de 30 de dezembro de 2022 e em conformidade com o que consta no processo administrativo nº 127/2023;

DECRETA:

Art. 1º Ficam incluídos elemento de despesa, ao detalhamento das seguintes codificações do orçamento vigente, conforme descrito abaixo:

Classificação Orçamentária	Elemento de Despesa
2191.1648200411.040.01.1100000.4490**XX**.000	**52**
2191.1648200411.040.01.1100000.3390**XX**.000	**30**

Art. 2º Este Decreto entrará em vigor na data de sua publicação, revogadas as disposições em contrário.

DECRETO Nº 40649

Dispõe sobre abertura de crédito adicional suplementar no valor de R$ 604.145,00.

GUSTAVO HENRIC COSTA, **PREFEITO DA CIDADE DE GUARULHOS**, no uso da atribuição que lhe confere o inciso XIV, do artigo 63, da Lei Orgânica do Município e da autorização contida no artigo 5º, da Lei Municipal nº 8.103, de 30 de dezembro de 2022 e em conformidade com o que consta no processo administrativo nº 127/2023;

DECRETA:

Art. 1º Fica aberto ao Orçamento do Município, um crédito adicional no valor de R$ 604.145,00 (seiscentos e quatro mil, cento e quarenta e cinco reais), para suplementar as seguintes classificações orçamentárias, conforme fonte de recursos e aplicação indicados do orçamento vigente:

Classificação Orçamentária	Descrição da Ação	Suplementa R$
2191.1648200411.039.01.1100000.339039.000	Prover Acesso à Moradia de Interesse Social	36.000,00
2110.1612200402.145.01.1100000.449052.000	Gestão e Modernização da Secretaria de Habitação	410.145,00
2191.1648200411.040.01.1100000.449052.000	Regularização Fundiária	91.000,00
2191.1648200411.040.01.1100000.339030.000	Regularização Fundiária	32.000,00
2110.1612200402.145.01.1100000.339030.000	Gestão e Modernização da Secretaria de Habitação	35.000,00
	TOTAL	**604.145,00**

Art. 2º Os recursos necessários à abertura do crédito de que trata o presente Decreto, decorrerão da anulação das seguintes dotações, conforme fonte de recursos e aplicação indicados do orçamento vigente:

Classificação Orçamentária	Descrição da Ação	Reduz R$
2191.1648200412.147.01.1100000.339048.000	Locação Social e Auxílio Moradia	449.000,00
2110.1612200402.145.01.1100000.339014.000	Gestão e Modernização da Secretaria de Habitação	23.000,00
2110.1612200402.145.01.1100000.339033.000	Gestão e Modernização da Secretaria de Habitação	30.163,92
2110.1612200402.145.01.1100000.339039.000	Gestão e Modernização da Secretaria de Habitação	62.081,08
2110.1612200402.145.01.1100000.339040.000	Gestão e Modernização da Secretaria de Habitação	4.900,00
2191.1648200411.042.01.1100000.339039.000	Urbanização Integrada	35.000,00
	TOTAL	**604.145,00**

Art. 3º Este Decreto entrará em vigor na data de sua publicação, revogadas as disposições em contrário.

DECRETO Nº 40650

Dispõe sobre abertura de crédito adicional suplementar no valor de R$ 7.900.000,00.

GUSTAVO HENRIC COSTA, **PREFEITO DA CIDADE DE GUARULHOS**, no uso da atribuição que lhe confere o inciso XIV, do artigo 63, da Lei Orgânica do Município e da autorização contida no artigo 5º, da Lei Municipal nº 8.103, de 30 de dezembro de 2022 e em conformidade com o que consta no processo administrativo nº 121/2023;

DECRETA:

Art. 1º Fica aberto ao Orçamento do Município, um crédito adicional no valor de R$ 7.900.000,00 (sete milhões e novecentos mil reais), para suplementar as seguintes classificações orçamentárias, conforme fonte de recursos e aplicação indicados do orçamento vigente:

Classificação Orçamentária	Descrição da Ação	Suplementa R$
0810.1236500062.034.01.1100000.339032.000	Atendimento do Programa Leite em Casa - Educação Infantil	1.816.942,06
0810.1236100072.053.01.1100000.339032.000	Atendimento do Programa Leite em Casa - Ensino Fundamental	1.816.942,06
0810.1236100072.052.01.1100000.339030.000	Atendimento de Alimentação Escolar - Ensino Fundamental	2.218.380,25
0810.1236500062.033.01.1100000.339030.000	Atendimento de Alimentação Escolar - Educação Infantil	1.877.090,99
0810.1236600082.069.01.1100000.339030.000	Atendimento de Alimentação Escolar Ensino Fundamental EJA	170.644,64
	TOTAL	**7.900.000,00**

Art. 2º Os recursos necessários à abertura do crédito de que trata o presente Decreto, decorrerão da anulação das seguintes dotações, conforme fonte de recursos e aplicação indicados do orçamento vigente:

Classificação Orçamentária	Descrição da Ação	Reduz R$
0810.1236100072.057.01.2200000.339046.005	Gestão dos Profissionais do Magistério / Profissionais da Educação Fundamental	284.560,20
0810.1236500062.039.01.2100000.339046.005	Gestão dos Profissionais do Magistério / Profissionais da Educação Infantil	284.560,88
0810.1236100072.058.01.2200000.339039.005	Gestão, Manutenção e Modernização do Ensino Fundamental	1.795.290,23
0810.1236500062.040.01.2100000.339039.005	Gestão, Manutenção e Modernização do Ensino Infantil	1.091.290,24
0810.1236700072.064.01.2200000.339039.005	Transporte Escolar - Alunos com Deficiência - Fundamental	2.319.098,13
0810.1236100072.059.01.2200000.339040.005	Incorporação e Manutenção das Tecnologias da Informação do Processo Educacional Fundamental	495.581,81
0810.1236500062.041.01.2100000.339040.005	Incorporação e Manutenção das Tecnologias da Informação no Processo Educacional Infantil	495.581,80
0810.1236100072.059.01.2200000.449052.005	Incorporação e Manutenção das Tecnologias da Informação do Processo Educacional Fundamental	483.291,65
0810.1236500062.041.01.2100000.449052.005	Incorporação e Manutenção das Tecnologias da Informação no Processo Educacional Infantil	650.745,06
	TOTAL	**7.900.000,00**

Art. 3º Este Decreto entrará em vigor na data de sua publicação, revogadas as disposições em contrário.

DECRETO Nº 40651

ALTERA O DECRETO MUNICIPAL Nº 38154, DE 22 DE JUNHO DE 2021, QUE DISPÕE SOBRE A NOMEAÇÃO DO GRUPO TÉCNICO DE ANÁLISES URBANÍSTICAS - GTAU.

GUSTAVO HENRIC COSTA, PREFEITO DA CIDADE DE GUARULHOS, no uso de suas atribuições que lhe são conferidas pelo inciso XIV, do artigo 63, da Lei Orgânica do Município e considerando o que consta do processo administrativo nº 1972/2021;

DECRETA:

Art. 1º Altera o Decreto Municipal nº 38154, de 22 de junho de 2021, que nomeou os membros para comporem o GRUPO TÉCNICO DE ANÁLISES URBANÍSTICAS - GTAU, conforme segue:

SECRETARIA DE EDUCAÇÃO

EXCLUIR

Titular: Katia Fernanda Frigoli

Suplente: Viviane Daue de Oliveira

INCLUIR

Titular: Juliana Donadon Gaggiotti Meneses

Suplente: Katia Fernanda Frigoli

Art. 2º Este Decreto entrará em vigor na data de sua publicação, revogadas as disposições em contrário.

DECRETO Nº 40652

Dispõe sobre o Conselho Municipal de Segurança Alimentar e Nutricional - COMSAN e dá outras providências.

GUSTAVO HENRIC COSTA, PREFEITO DA CIDADE DE GUARULHOS, no uso das atribuições legais, em especial, com fundamento no disposto no inciso XIV, do artigo 63, da Lei Orgânica do Município e considerando o que consta no processo administrativo nº 29846/2007;

DECRETA:

Art. 1º Reconduzir nos termos do § 2º, do artigo 5º, da Lei Municipal nº 6.690, de 28 de maio de 2010, a composição dos membros integrantes do CONSELHO MUNICIPAL DE SEGURANÇA ALIMENTAR E NUTRICIONAL-COMSAN, até 11/1/2024, conforme segue:

I - REPRESENTANTES DO PODER PÚBLICO:

SECRETARIA DE DESENVOLVIMENTO E ASSISTÊNCIA SOCIAL

Titular: Soraya Brites Pontífice

Suplente: Miguel Hakime

SECRETARIA DA SAÚDE

Titular: Rosane Duarte de Fraga

Suplente: Heloisa de Souza Garcia

SECRETARIA DE DESENVOLVIMENTO CIENTÍFICO, ECONÔMICO, TECNOLÓGICO E DE INOVAÇÃO

Titular: Nair Marta Malaquias

Suplente: Simone Vanucci Nunes Avanci

SECRETARIA DE DESENVOLVIMENTO URBANO

Titular: Nelson Seiji Fumoto

Suplente: Reginaldo Soares

SECRETARIA DE DIREITOS HUMANOS

Titular: Aline dos Santos Pires

Suplente: Maria Cristina Pessoa Meira

SECRETARIA DE EDUCAÇÃO

Titular: Rodolfo Alexandre do Nascimento Aquino

Suplente: Viviane Valencio Bidoy

SECRETARIA DE MEIO AMBIENTE

Titular: Regina Parra Soares Gonçalves

Suplente: Denise Vieira de Aquino

SECRETARIA DO TRABALHO

Titular: Rildo Francisco Rocha

Suplente: Marcelo Colonato

II- REPRESENTANTES DA SOCIEDADE CIVIL:

SEGMENTO: REPRESENTANTES DE MOVIMENTOS SOCIAIS, IGREJAS, ASSOCIAÇÕES OU FUNDAÇÕES

ASSOCIAÇÃO CULTURAL INTERLIGADA SOCIAL ESPORTIVA DE GUARULHOS - ACISEG

Titular: Eraldo Martinkowitsh Guerra

Suplente: Gleice Cabral do Nascimento

INSTITUTO IPANEMA

Titular: Marcos Alves Fonseca

Suplente: Ademar Teles dos Santos

INSTITUTO SANTA ROSÁLIA

Titular: Ivani Rosalina Bovolenta

Suplente: Maria Annunziata Abate

MULHERES EM MOVIMENTOS

Titular: Benedita Maria Garcia

Suplente: José Ramos de Moraes

PENSIONATO SÃO FRANCISCO

Titular: Vanessa Moreira Atamaski dos Santos

Suplente: Wladimir Maciel Belarmino

SEGMENTO: REPRESENTANTES DE EMPRESAS PRIVADAS

AURORA ALIMENTOS

Titular: Elizabeth de Moura Vaz Zanotti

Suplente: Barbara Rocha Bello

DOREMUS

Titular: Fabiana Flávia de Marchi

GATE GOURMET

Titular: Roberta Facas da Silva Irie

Suplente: Bruno Garcia Marco Pons

LSG SKY CHEFS

Titular: Aline da Silva Nogueira

Suplente: Dayane Feitosa Lima

SEGMENTO: INSTITUIÇÃO DE ENSINO

FACULDADE ANHANGUERA

Titular: Mariana Ramalhoso Alves

Suplente: Karina Santos de Morais

SEGMENTO: POVOS E COMUNIDADES TRADICIONAIS

FÓRUM NACIONAL DE SEGURANÇA ALIMENTAR DOS POVOS TRADICIONAIS DE MATRIZES AFRICANAS - FONSANPOTMA
Titular: Fernando Tomé de Oliveira
Suplente: Luisa do Nascimento Silva
FULNI-Ô
Titular: Avani Florentino de Oliveira
Suplente: Vanuzia Costa dos Santos
SEGMENTO: USUÁRIOS DAS POLÍTICAS PÚBLICAS DE SEGURANÇA ALIMENTAR
Titular: Soraia Januária dos Santos
Suplente: Debora Elyodora Cantadeiro
Titular: Amanda Lima de Sousa
Suplente: Izabelle Cristina dos Santos Martins
Art. 2º Fica convalidada a Portaria nº 010/2023-SDAS.
Art. 3º Este Decreto entrará em vigor na data de sua publicação, revogadas as disposições em contrário, retroagindo seus efeitos a contar de 25 de fevereiro de 2023.

PORTARIAS

Em, 6 de outubro de 2023.

PORTARIA Nº 2580/2023-GP

GUSTAVO HENRIC COSTA, Prefeito da Cidade de Guarulhos, no uso de suas atribuições legais,
Considerando o disposto no artigo 63, incisos IX e XIV da Lei Orgânica do Município,
Considerando o disposto no Decreto nº 34.980/2018 e o que consta do memorando 58/2023-SC,
DELEGA com ônus à Municipalidade, no período de 26.12.2023 a 09.01.2024, o servidor **Fabio Bonvenuto** (código 35884), Chefe de Divisão Administrativa (351), para responder cumulativamente pelas atribuições do cargo de **Diretor de Departamento** (302), lotado na SCSC02, no impedimento de Emiliano Lopes Patarra.

PORTARIA Nº 2581/2023-GP

GUSTAVO HENRIC COSTA, Prefeito da Cidade de Guarulhos, no uso de suas atribuições legais,
Considerando o disposto no artigo 63, incisos IX e XIV da Lei Orgânica do Município,
Considerando o disposto no Decreto nº 34.980/2018 e o que consta do memorando 56/2023-SC,
DELEGA com ônus à Municipalidade, no período de 06.11.2023 a 20.11.2023, a servidora **Andreza Queiroz Potenza** (código 68346), Chefe de Seção Administrativa (353), para responder cumulativamente pelas atribuições do cargo de **Subsecretário** (345), lotado na SCSC, no impedimento de Devanir Cavalcante de Lima.

PORTARIA Nº 2582/2023-GP

GUSTAVO HENRIC COSTA, Prefeito da Cidade de Guarulhos, no uso de suas atribuições legais,
Considerando o disposto no artigo 63, incisos IX e XIV da Lei Orgânica do Município,
Considerando o disposto no Decreto nº 34.980/2018 e o que consta do memorando 70/2023-SJUPGM, SEI nº 116966,
DELEGA sem ônus à Municipalidade, no período de 07.10.2023 a 31.10.2023, o servidor **Murilo Schmidt Navarro** (código 53826), Procurador do Gabinete da Procuradoria Geral (6010), para responder cumulativamente pelas atribuições do cargo de **Procurador Chefe** (307), lotado na SJUPGM00.03, no impedimento de Rejane Caetano de Aquino.

PORTARIA Nº 2583/2023-GP

GUSTAVO HENRIC COSTA, Prefeito da Cidade de Guarulhos, no uso de suas atribuições legais,
Considerando o disposto no artigo 63, incisos IX e XIV da Lei Orgânica do Município,
Considerando o disposto no Decreto nº 34.980/2018 e o que consta do memorando 70/2023-SJUPGM, SEI nº 116966,
DELEGA sem ônus à Municipalidade, no período de 03.10.2023 a 09.10.2023, o servidor **Murilo Schmidt Navarro** (código 53826), Procurador do Gabinete da Procuradoria Geral (6010), para responder cumulativamente pelas atribuições do cargo de **Procurador Chefe** (307), lotado na SJUPGM00.04, no impedimento de Rafael Prado Guimarães.

PORTARIA Nº 2584/2023-GP

MAURICIO SEGANTIN, Chefe de Gabinete do Prefeito, no uso de suas atribuições legais, conferidas pelo Decreto nº 38.197/2021,
Considerando o artigo 63, incisos IX e XIV da Lei Orgânica do Município,
EXONERA a pedido, do serviço público municipal, os servidores abaixo relacionados, lotados conforme segue:
1-NOME: EVANDRO ZOTTINO DE ANDRADE (CÓDIGO 47234)
CARGO: EDUCADOR FÍSICO (422-28) SS
DATA: 29.09.2023
2-NOME: LARISSA SALIM SANCHES (CÓDIGO 59340)
CARGO: FARMACÊUTICO (440-77) SS
DATA: 29.09.2023
3-NOME: CAMILA SIGHIERI CALLEGARI (CÓDIGO 36373)
CARGO: PROFESSOR DE EDUCAÇÃO BÁSICA (489-2865) SESE10
DATA: 02.10.2023
4-NOME: BRENNER VICENTE SILVA (CÓDIGO 59137)
CARGO: AGENTE ESCOLAR (368-187) SE
DATA: 02.10.2023
5-NOME: DIOGILLIS RENA DA ROSA (CÓDIGO 77006)
CARGO: GUARDA CIVIL MUNICIPAL NIVEL I (553-335) SASPGCM
DATA: 03.10.2023
6-NOME: GILCELIA TANIA MATEUS (CÓDIGO 42321)
CARGO: ENFERMEIRO (427-327) SS
DATA: 03.10.2023
7-NOME: LEANDRO MARCEL DE VASCONCELOS (CÓDIGO 69937)
CARGO: ATENDENTE SUS (388-497) SS
DATA: 03.10.2023, devendo comparecer junto ao Departamento de Recursos Humanos, dentro do prazo de 10 (dez) dias da publicação desta Portaria, para darem quitação à rescisão funcional, bem como apresentação da declaração de bens e valores nos termos do inciso III, artigo 5º do Decreto Municipal nº 38.072/2021.

PORTARIA Nº 2585/2023-GP

MAURICIO SEGANTIN, Chefe de Gabinete do Prefeito, no uso de suas atribuições legais, conferidas pelo Decreto nº 38.197/2021,
Considerando o artigo 63, incisos IX e XIV da Lei Orgânica do Município,
EXONERA do serviço público municipal, a servidora **Ana Paula Ribeiro Martins** (código 71613), **Assessor de Políticas Governamentais** (623-191), lotado na SGE, devendo comparecer junto ao Departamento de Recursos Humanos, dentro do prazo de 10 (dez) dias da publicação desta Portaria, para dar quitação à rescisão funcional, bem como apresentação da declaração de bens e valores nos termos do inciso III, artigo 5º do Decreto Municipal nº 38.072/2021.

PORTARIA Nº 2586/2023-GP

MAURICIO SEGANTIN, Chefe de Gabinete do Prefeito, no uso de suas atribuições legais, conferidas pelo Decreto nº 38.197/2021,
Considerando o disposto no artigo 63, incisos IX e XIV da Lei Orgânica do Município,
DISPENSA a pedido, a contar de 29.09.2023, do serviço público municipal, a servidora **Adenice Santiago dos Santos Castro** (código 77116), **Professor de Educação Básica (Emergencial)** (6089-136), lotado na SESE10, devendo comparecer junto ao Departamento de Recursos Humanos, dentro do prazo de 10 (dez) dias da publicação desta Portaria, para dar quitação à rescisão funcional, bem como apresentação da declaração de bens e valores nos termos do inciso III, artigo 5º do Decreto Municipal nº 38.072/2021.

PORTARIA Nº 2587/2023-GP

MAURICIO SEGANTIN, Chefe de Gabinete do Prefeito, no uso de suas atribuições legais, conferidas pelo Decreto nº 38.197/2021,
Considerando o disposto no artigo 63, incisos IX e XIV da Lei Orgânica do Município e o que consta do memorando nº 49/2023-SM03,
DISPENSA do serviço público municipal, por término do contrato de trabalho por prazo determinado, os servidores abaixo relacionados, ocupantes do emprego público de **Tratador (Emergencial)** (6083), lotados na SM:
1-NOME: JESSICA PAULA RIBEIRO DA SILVA (CÓDIGO 75664) (3)
DATA: 27.10.2023
2-NOME: ANA CAROLINA GUGLIELMELLO DE ANDRADE (CÓDIGO 75731) (2)
DATA: 09.11.2023
3-NOME: GILBERTO DA SILVA (CÓDIGO 75736) (1)
DATA: 10.11.2023
4-NOME: JULIANA PAIVA DE OLIVEIRA (CÓDIGO 76516) (6)
DATA: 10.11.2023, devendo comparecer junto ao Departamento de Recursos Humanos, dentro do prazo de 10 (dez) dias da publicação desta Portaria, para dar quitação à rescisão funcional, bem como apresentação da declaração de bens e valores nos termos do inciso III, artigo 5º do Decreto Municipal nº 38.072/2021.

PORTARIA Nº 2588/2023-GP

MAURICIO SEGANTIN, Chefe de Gabinete do Prefeito, no uso de suas atribuições legais, conferidas pelo Decreto nº 38.197/2021,
Considerando o disposto no artigo 63, incisos IX e XIV da Lei Orgânica do Município e o que consta do memorando nº 51/2023-SM03,
DISPENSA a contar de 03.11.2023, do serviço público municipal, por término do contrato de trabalho por prazo determinado, a servidora **Elisa Tiberio Minko** (código 75680), **Médico Veterinário (Emergencial)** (6084-1), lotado na SM, devendo comparecer junto ao Departamento de Recursos Humanos, dentro do prazo de 10 (dez) dias da publicação desta Portaria, para dar quitação à rescisão funcional, bem como apresentação da declaração de bens e valores nos termos do inciso III, artigo 5º do Decreto Municipal nº 38.072/2021.

PORTARIA Nº 2589/2023-GP

MAURICIO SEGANTIN, Chefe de Gabinete do Prefeito, no uso de suas atribuições legais, conferidas pelo Decreto nº 38.197/2021,
Considerando o artigo 63, incisos IX e XIV da Lei Orgânica do Município e o que consta do memorando nº 227/2023-SE, SEI nº 116991,
SUSTA os efeitos da Portaria nº 1.907/2023-GP, que designou a servidora **Alecia de Lima Santos Melo** (código 47056), para exercer as funções de **Supervisão de Setor** (277-977), lotada na SESE12.00.00.01.

PORTARIA Nº 2590/2023-GP

MAURICIO SEGANTIN, Chefe de Gabinete do Prefeito, no uso de suas atribuições legais, conferidas pelo Decreto nº 38.197/2021,
Considerando o artigo 63, incisos IX e XIV da Lei Orgânica do Município e o que consta do SEI Nº 112853,
SUSTA a contar de 29.09.2023, os efeitos da Portaria nº 1.905/2023-GP, que designou a servidora **Natalia Nascimento Oliveira Szabo** (código 76600), para exercer a função de **Supervisão de Setor** (277-318), lotada na SGMSAI06.02.02.01.

PORTARIA Nº 2591/2023-GP

MAURICIO SEGANTIN, Chefe de Gabinete do Prefeito, no uso de suas atribuições legais, conferidas pelo Decreto nº 38.197/2021,
Considerando o disposto no artigo 63, incisos IX e XIV da Lei Orgânica do Município,
TORNA SEM EFEITO por desistência, as Portarias abaixo relacionadas, no que dizem respeito aos seguintes candidatos, nomeados/admitidos conforme segue:
1-PORTARIA: 2.454/2023-GP
CARGO: ATENDENTE SUS (388) SS
NOME: MARIA ELENICE MIRANDA PACIENCIA (790) - Classificada em 472º
2-PORTARIA: 2.455/2023-GP
CARGO: AUXILIAR EM SAUDE BUCAL (395) SS
NOMES:
LUCELIA DE OLIVEIRA ALVES (92) - Classificada em 1º
JULIANA DOS SANTOS HILARIO COSTA (1) - Classificada em 3º
3-PORTARIA: 2.459/2023-GP
CARGO: FARMACÊUTICO (440) SS
NOMES:
DANIEL SANCHEZ MELERO (87) - Classificado em 2º
GUILHERME LUIS LIRA BARBOSA (74) - Classificado em 1º
4-PORTARIA: 2.470/2023-GP
CARGO: CONDUTOR DE VEÍCULOS DE URGÊNCIAS (408) SS
NOME: RENATO VELOSO RIBEIRO (53) - Classificado em 28º

PORTARIA Nº 2592/2023-GP

MAURICIO SEGANTIN, Chefe de Gabinete do Prefeito, no uso de suas atribuições legais, conferidas pelo Decreto nº 38.197/2021,
Considerando o artigo 63, incisos IX e XIV da Lei Orgânica do Município,
TORNA SEM EFEITO por não atendimento ao prazo de convocação e posse estabelecido no Edital de Abertura do Concurso Público/Processo Seletivo, as seguintes Portarias, no que dizem respeito aos senhores abaixo relacionados, nomeados conforme segue:
PRAZO EXPIROU EM 27.09.2023
1-PORTARIA: 2.191/2023-GP
EMPREGO PÚBLICO: PROFESSOR DE EDUCAÇÃO BÁSICA (EMERGENCIAL) (6089)
NOMES:
GRACA GOMES MAIA (62) SESE10
THAIS SERRANO DA SILVA (86) SESE10
ELIZABETE ROSA SILVA IRENE (160) SESE10
PRAZO EXPIROU EM 29.09.2023
2-PORTARIA: 2.377/2023-GP
CARGO: TÉCNICO EM TECNOLOGIA DA INFORMAÇÃO (522)
NOME: FABIO MAROTTI (9) SGE06
3-PORTARIA: 2.381/2023-GP
CARGO: ASSISTENTE DE GESTÃO PUBLICA (384)
NOME: DIEGO BALTAR LEMOS DE MELLO (147) SGE
4-PORTARIA: 2.380/2023-GP
CARGO: ASSISTENTE DE GESTÃO PUBLICA (384)
NOME: LUCAS PELLEGRINI PARENTE QUITERIO (277) SGE
5-PORTARIA: 2.385/2023-GP
CARGO: ASSISTENTE DE GESTÃO PUBLICA (384)
NOMES:
JACINTO XAVIER DA SILVA JUNIOR (249), SGE
PEDRO SANDOVAL VIEIRA (242), SGE
6-PORTARIA: 2.387/2023-GP
CARGO: ASSISTENTE DE GESTÃO PÚBLICA (384)
NOME: PAULO SERGIO ALMEIDA MAZARO (135) SGE
7-PORTARIA: 2.383/2023-GP
CARGO: ASSISTENTE DE GESTÃO PÚBLICA (384)
NOME: RICARDO HENRIQUE DA SILVA (65) SGE
8-PORTARIA: 2.382/2023-GP
CARGO: ASSISTENTE DE GESTÃO PÚBLICA (384)
NOMES:
RHENAN DIAS MORAIS (176) SGE
RENAN MACARIO DAVANSO (172) SGE
9-PORTARIA: 2.384/2023-GP
CARGO: ASSISTENTE DE GESTÃO PÚBLICA (384)
NOME: BRUNO VINICIUS VASCONCELOS DE AMORIM (502) SGE
10-PORTARIA: 2.386/2023-GP
CARGO: ASSISTENTE DE GESTÃO PÚBLICA (384)
NOME: FELLIPE MATHEUS RIBEIRO CASTRO (804) SGE
11-PORTARIA: 2.379/2023-GP
CARGO: ASSISTENTE DE GESTÃO PÚBLICA (384)
NOMES:
FELIPE POLICICIO ALMEIDA SILVA (968) SGE
WELLINGTON DIEGO BATISTA DOS SANTOS (970) SGE
HORTENSIA DA SILVA ALVES (971) SGE
RODRIGO VIRISSIMO TEIXEIRA DE OLIVEIRA (974) SGE
12-PORTARIA: 2.376/2023-GP
CARGO: PSICÓLOGO (494)
NOME: ANA PAGAMUNICI (14) SDAS
13-PORTARIA: 2.374/2023-GP
CARGO: MÉDICO PERITO (552)
NOME: LUCA MATEUS PEDROZA SALES (2) SGE01
14-PORTARIA: 2.375/2023-GP
CARGO: MÉDICO PERITO (552)
NOME: LUCAS FRANCISCO CAMPANHA (3) SGE01
15-PORTARIA: 2.370/2023-GP
CARGO: GUARDA CIVIL MUNICIPAL NIVEL I (553)
NOMES:
VICTOR BARTHOSKE AGOSTINHO (350) SASPGCM
BRUNO COSTA DE ALMEIDA (862) SASPGCM
16-PORTARIA: 2.372/2023-GP
CARGO: CONTADOR (409)
NOME: MATHEUS CASSIO OLIVEIRA (8) SF
17-PORTARIA: 2.371/2023-GP
CARGO: ASSISTENTE SOCIAL (385)
NOMES:
KEILA DE OLIVEIRA GALDINO (114) SDAS
VANESSA NOGUEIRA SAEKI (113) SDAS
18-PORTARIA: 2.392/2023-GP
CARGO: ATENDENTE SUS (388)
NOME: SARAH MARTINS FREITAS (1) SS
19-PORTARIA: 2.394/2023-GP
CARGO: ENFERMEIRO (427)
NOME: ESTER GUEDES DA SILVA (455) SS
20-PORTARIA: 2.389/2023-GP
CARGO: MÉDICO ORTOPEDISTA E TRAUMATOLOGISTA URGÊNCIA E EMERGÊNCIA (603)

NOME: ALVARO DIEGO PUPA DE FREITAS (1323) SS
21-PORTARIA: 2.399/2023-GP
CARGO: ASSISTENTE DE GESTÃO ESCOLAR (383)
NOME: JESSICA DA CUNHA REIS (222) SE
22-PORTARIA: 2.400/2023-GP
CARGO: AGENTE ESCOLAR (368)
NOME: SIMONE TEIXEIRA DOS SANTOS BRAGA (95) SE
23-PORTARIA: 2.388/2023-GP
CARGO: ASSISTENTE DE GESTÃO PÚBLICA (384)
NOME: ELIANA DONIZETE DA SILVA OLIVEIRA (882) SGE
PRAZO EXPIROU EM 03.10.2023
24-PORTARIA: 2.366/2023-GP
EMPREGO PÚBLICO: MÉDICO URGÊNCIA E EMERGÊNCIA (EMERGENCIAL) (6071)
NOME: VINICIUS DE CARVALHO DINIZ (40) SS
25-PORTARIA: 2.365/2023-GP
EMPREGO PÚBLICO: MÉDICO AMBULATORIAL (EMERGENCIAL) (6069)
NOME: JOSE GONÇALVES HELENO (5) SS
26-PORTARIA: 2.367/2023-GP
EMPREGO PÚBLICO: PROFESSOR DE EDUCAÇÃO BÁSICA (EMERGENCIAL) (6089)
NOMES:
APARECIDA DE FATIMA DA SILVA (110) SESE10
TATIANA APARECIDA DE JESUS LEITE (296) SESE10
MARCOS MOITINHO DOS SANTOS (104) SESE10
RITA FIRMINA DA SILVA (292) SESE10
ANA LUCIA SANTOS FIRMINO (290) SESE10
KLAUSSIA EID PIETRO (287) SESE10
EDNA DA SILVA FERDOUS (174) SESE10
CRISTIANA FELIX DA SILVA (231) SESE10
ROGERIA GOMES BARBOSA VARJAO (243) SESE10
CINTIA REGINA DE OLIVEIRA NUNES (186) SESE10
ROSANGELA VALERIANO DE MENEZES (234) SESE10
VERA ALICE SILVA (254) SESE10
SHUMEY APARECIDA DA CONCEICAO (253) SESE10
REGINA HELENA TEIXEIRA DE MORAIS FERREIRA (251) SESE10
PRISCILA MALAVOLTA (246) SESE10
MARINEIDE DA SILVA CRUZ (259) SESE10

PORTARIA Nº 2593/2023-GP

MAURICIO SEGANTIN, Chefe de Gabinete do Prefeito, no uso de suas atribuições legais, conferidas pelo Decreto nº 38.197/2021,
Considerando o artigo 63, incisos IX e XIV da Lei Orgânica do Município,
TORNA SEM EFEITO as Portarias abaixo relacionadas, conforme segue:
1-PORTARIA: 2.367/2023-GP
EMPREGO PÚBLICO: PROFESSOR DE EDUCAÇÃO BÁSICA (EMERGENCIAL) (6089), POR NÃO ATENDIMENTO AO DISPOSTO NO ITEM 4.3 DO EDITAL DE ABERTURA Nº 01/2023-SE
NOME: ELISA BANDEIRA GOMES (212) SESE10
2-PORTARIA: 2.191/2023-GP
EMPREGO PÚBLICO: PROFESSOR DE EDUCAÇÃO BÁSICA (EMERGENCIAL) (6089), POR NÃO ATENDIMENTO AO DISPOSTO NO ITEM 4.2, LETRA G, DO EDITAL DE ABERTURA Nº 01/2023-SE
NOMES:
EDILEIDE MIRANDA DE OLIVEIRA (198) SESE10
ROSEMARY COSTA ANJOS (297) SESE10

PORTARIA Nº 2594/2023-GP

MAURICIO SEGANTIN, Chefe de Gabinete do Prefeito, no uso de suas atribuições legais, conferidas pelo Decreto nº 38.197/2021,
Considerando o artigo 63, incisos IX e XIV da Lei Orgânica do Município e o que consta do memorando nº 227/2023-SE, SEI nº 116991,
TORNA SEM EFEITO a Portaria nº 2.481/2023-GP, que designou o servidor **Luciano Forte** (código 43529), para exercer as funções de **Chefe de Seção Administrativa** (353-463), lotada na SESE15.01.03.

PORTARIA Nº 2595/2023-GP

MAURICIO SEGANTIN, Chefe de Gabinete do Prefeito, no uso de suas atribuições legais, conferidas pelo Decreto nº 38.197/2021,
Considerando o disposto no artigo 63, incisos IX e XIV da Lei Orgânica do Município,
TORNA SEM EFEITO a Portaria nº 2.569/2023-GP, referente à senhora **Fátima Letícia Nascimento**.

PORTARIA Nº 2596/2023-GP

MAURICIO SEGANTIN, Chefe de Gabinete do Prefeito, no uso de suas atribuições legais, conferidas pelo Decreto nº 38.197/2021,
Considerando o disposto no artigo 63, incisos IX e XIV da Lei Orgânica do Município,
TORNA SEM EFEITO a Portaria nº 2.548/2023-GP, referente à senhora **Leticia Fonseca de Paula**.

PORTARIA Nº 2597/2023-GP

MAURICIO SEGANTIN, Chefe de Gabinete do Prefeito, no uso de suas atribuições legais, conferidas pelo Decreto nº 38.197/2021,
Considerando o disposto no artigo 63, incisos IX e XIV da Lei Orgânica do Município,
TORNA SEM EFEITO a Portaria nº 2.413/2023-GP, referente à senhora **Lucia da Silva Quintino**.

PORTARIA Nº 2598/2023-GP

MAURICIO SEGANTIN, Chefe de Gabinete do Prefeito, no uso de suas atribuições legais, conferidas pelo Decreto nº 38.197/2021,
Considerando o disposto no artigo 63, incisos IX e XIV da Lei Orgânica do Município,
TORNA SEM EFEITO a Portaria nº 2.570/2023-GP, referente à senhora **Gertrudes Rodrigues Santos**.

PORTARIA Nº 2599/2023-GP

MAURICIO SEGANTIN, Chefe de Gabinete do Prefeito, no uso de suas atribuições legais, conferidas pelo Decreto nº 38.197/2021,
Considerando o disposto no artigo 63, incisos IX e XIV da Lei Orgânica do Município,
TORNA SEM EFEITO a Portaria nº 2.571/2023-GP, referente à senhora **Barbara Araujo de Santana**.

PORTARIA Nº 2600/2023-GP

MAURICIO SEGANTIN, Chefe de Gabinete do Prefeito, no uso de suas atribuições legais, conferidas pelo Decreto nº 38.197/2021,
Considerando o artigo 37, inciso II da Constituição Federal, artigo 63, incisos IX e XIV da Lei Orgânica do Município, artigo 38 da Lei Municipal nº 1.429/68 e o que consta do Processo nº 64.217/2022,
AFASTA preventivamente, a contar de 28.09.2023, por 30 (trinta) dias, o servidor **Dario Bezerra de Araujo** (código 39302), **Guarda Civil Municipal Nivel I** (553-38), devendo o servidor comunicar imediatamente o Departamento de Recursos Humanos, caso o motivo que ensejou o afastamento cesse antes do prazo descrito acima.

PORTARIA Nº 2601/2023-GP

MAURICIO SEGANTIN, Chefe de Gabinete do Prefeito, no uso de suas atribuições legais, conferidas pelo Decreto nº 38.197/2021,
Considerando o disposto no artigo 63, incisos IX e XIV da Lei Orgânica do Município e o que consta do Processo nº 29.004/2019,
DECIDE:
1-Intimar o servidor **Carlos José da Silva (Código 19582) e seu defensor Marco Antônio Assali - OAB/SP Nº 89.197**, para ciência da decisão, nos moldes da ementa que segue:
Ementa: Processo Administrativo Disciplinar - aplicação da penalidade de demissão, com fundamento no artigo 172, incisos V e XIII, artigo 184 da Lei Municipal nº 1.429/1968.
2-Ficam o servidor e seu defensor acima citados intimados para, querendo, apresentarem recurso em 05 (cinco) dias a contar da publicação.
3-O processo ficará disponível, pelo prazo acima, no Departamento de Recursos Humanos, situado à Avenida Marechal Humberto de Alencar Castelo Branco, nº. 1041 - Vila Augusta - Guarulhos.

PORTARIA Nº 2602/2023-GP

MAURICIO SEGANTIN, Chefe de Gabinete do Prefeito, no uso de suas atribuições legais, conferidas pelo Decreto nº 38.197/2021,
Considerando o disposto no artigo 63, incisos IX e XIV da Lei Orgânica do Município e o que consta do Processo nº 41.191/2022,
DECIDE:
Intimar o servidor **Claudinei Wilson dos Santos** (código 54180) e seu defensor Adriano Rodrigues Oliveira OAB/SP nº 395.662, para ciência da decisão, nos moldes da ementa que segue:
Ementa: Processo Administrativo Disciplinar - conhece do recurso e no mérito nega provimento ao recurso interposto, e em ato continuo, aplica a pena de demissão ao Recorrente nos exatos termos adotados por bem fundamentado.

PORTARIA Nº 2603/2023-GP

MAURICIO SEGANTIN, Chefe de Gabinete do Prefeito, no uso de suas atribuições legais, conferidas pelo Decreto nº 38.197/2021,
Considerando o disposto no artigo 63, incisos IX e XIV da Lei Orgânica do Município e o que consta do Processo nº 47.327/2022,
DECIDE:
1- Intimar a servidora **Ariana Menezes de Oliveira** (código 58076), para ciência da decisão, nos moldes da ementa que segue:
Ementa: Processo Administrativo Disciplinar - aplicação da penalidade de suspensão de 30 (trinta) dias, com fulcro no termos do artigo 179, inciso II, da Lei nº 1.429/1968, por ter praticado conduta que infringiu os deveres de assiduidade e observação das normas legais, previstos no artigo 171, incisos II e VII, todos da referida norma legal.
2- Fica a servidora acima citada intimada para, querendo, apresentar recurso em 05 (cinco) dias a contar da publicação.
3- O processo ficará disponível, pelo prazo acima, no Departamento de Recursos Humanos, situado à Avenida Marechal Humberto de Alencar Castelo Branco, nº. 1041 Vila Augusta - Guarulhos.

PORTARIA Nº 2604/2023-GP

MAURICIO SEGANTIN, Chefe de Gabinete do Prefeito, no uso de suas atribuições legais, conferidas pelo Decreto nº 38.197/2021,
Considerando o artigo 63, incisos IX e XIV da Lei Orgânica do Município,
Considerando o artigo 31 da Lei Municipal nº 6.814/2011, Lei Municipal nº 7.562/2017 e o que consta do memorando nº 445/2023-SSP12, SEI nº 117861,
DESIGNA os servidores abaixo relacionados, para as seguintes funções:
1 - Alexandre Garrido Augusto (código 47500) (384);
Para: Chefe de Divisão Técnica (350-320), SSP02.15;
Decorrência: sustação da designação de Joildo Silva Souza, sustando-se a Portaria nº 42/2021-GP.
2 - Joildo Silva Souza (código 57403) (485);
Para: Chefe de Divisão Técnica (350-324), SSP02.19;
Decorrência: sustação da designação de Alexandre Garrido Augusto, sustando-se a Portaria nº 3.264/2021-GP.

PORTARIA Nº 2605/2023-GP

MAURICIO SEGANTIN, Chefe de Gabinete do Prefeito, no uso de suas atribuições legais, conferidas pelo Decreto nº 38.197/2021,
Considerando o artigo 63, incisos IX e XIV da Lei Orgânica do Município,
Considerando o artigo 31 da Lei Municipal nº 6.814/2011, Lei Municipal nº 7.562/2017 e o que consta do memorando nº 99/2023-SAR, SEI nº 116318,
DESIGNA os servidores abaixo relacionados, para as seguintes funções:
1 - Vivian Leite Cardoso de Almeida (código 54289) (384);
Para: Chefe de Divisão Técnica (350-340), SAR04.02;
Decorrência: sustação da designação de Karoline Majorie Marques Fernandes, sustando-se a Portaria nº 832/2023-GP.
2 - Felipe Monteiro (código 77162) (384);
Para: Chefe de Seção Administrativa (353-239), SAR04.00.01;
Decorrência: sustação da designação de Vivian Leite Cardoso de Almeida.

PORTARIA Nº 2606/2023-GP

MAURICIO SEGANTIN, Chefe de Gabinete do Prefeito, no uso de suas atribuições legais, conferidas pelo Decreto nº 38.197/2021,
Considerando o artigo 63, incisos IX e XIV da Lei Orgânica do Município,
Considerando o artigo 31 da Lei Municipal nº 6.814/2011, Lei Municipal nº 7.562/2017 e o que consta do memorando nº 170/2023-SR, SEI nº 117670,
DESIGNA
Servidor (a): Ronaldo Corral (código 75773) (384);
Para: Chefe de Seção Administrativa (353-252), lotada na SR02.02.01;
Decorrência: sustação da designação de Rogerio Domingos Goncalves.

PORTARIA Nº 2607/2023-GP

MAURICIO SEGANTIN, Chefe de Gabinete do Prefeito, no uso de suas atribuições legais, conferidas pelo Decreto nº 38.197/2021,
Considerando o artigo 37, inciso IX da Constituição Federal, artigos 445 e 451 da C.L.T.,
Considerando o artigo 63, incisos IX e XIV e artigo 79, inciso XII da Lei Orgânica do Município, Lei Municipal nº 7.555/2017, Lei Municipal nº 7.773/2019 e o que consta do memorando nº 69/2022-SS20.02.04, edital nº 31/2022-SS20 e Processo Seletivo Simplificado nº 21/2022,
ADMITE a título precário e provisório, devendo entrar em contato, a partir de **10.10.2023**, pelo telefone 2472-5049 e/ou e-mail: **selecaosaude@guarulhos.sp.gov.br:**

CLAS.	NOME	RG	CPF	ORDEM	LOTAÇÃO
13º	JOSÉ RIBAMAR GOMES DA SILVA	58.438.402-6	236.338.403-20	5	SS

Prazo: 12 (doze) meses, mediante contrato por tempo determinado;
Função: Médico Ambulatorial (Emergencial) Grau A, ref. I, Tabela dos Cargos/Empregos de Nível Superior (6069), com carga horária de 20 (vinte) horas semanais de trabalho.

PORTARIA Nº 2608/2023-GP

MAURICIO SEGANTIN, Chefe de Gabinete do Prefeito, no uso de suas atribuições legais, conferidas pelo Decreto nº 38.197/2021,
Considerando o artigo 37, inciso IX da Constituição Federal, artigos 445 e 451 da C.L.T.,
Considerando o artigo 63, incisos IX e XIV e artigo 79, inciso XII da Lei Orgânica do Município, Lei Municipal nº 7.555/2017, Lei Municipal nº 7.773/2019 e o que consta do memorando nº 162/2023-SS20.02.04, edital nº 04/2023-SS20 e Processo Seletivo Simplificado nº 03/2023,
ADMITE a título precário e provisório, devendo entrar em contato, a partir de **10.10.2023**, pelo telefone 2472-5049 e/ou e-mail: **selecaosaude@guarulhos.sp.gov.br:**

CLAS.	NOME	RG	CPF	ORDEM	LOTAÇÃO
25º	VICTOR GIOVANNI WUO	34.910.975-8	297.947.048-14	40	SS

Prazo: 12 (doze) meses, mediante contrato por tempo determinado;
Função: Médico Urgência e Emergência (Emergencial) Grau A, ref. I, Tabela dos Cargos/Empregos de Nível Superior (6071), com carga horária de 24 (vinte e quatro) horas semanais de trabalho.

PORTARIA Nº 2609/2023-GP

MAURICIO SEGANTIN, Chefe de Gabinete do Prefeito, no uso de suas atribuições legais, conferidas pelo Decreto nº 38.197/2021,
Considerando o artigo 37, inciso IX da Constituição Federal, artigos 445 e 451 da C.L.T.,
Considerando o artigo 63, incisos IX e XIV e artigo 79, inciso XII da Lei Orgânica do Município, Lei Municipal nº 7.555/2017 e o que consta do Processo nº 13.745/2023, memorandos nº 117/2023-SESE10.01 e nº 119/2023-SESE10.01, edital nº 01/2023-SE e Processo Seletivo Simplificado nº 1001/2023,
ADMITE a título precário e provisório, para comparecimento a partir de **10.10.2023 às 09:00 horas, na Secretaria de Educação, Rua Claudino Barbosa nº 313, Macedo Guarulhos:**

CLAS.	NOME	RG	CPF	ORDEM	LOTAÇÃO
722º	BIANCA VITTOREL	36.667.569-2	420.408.518-01	62	SESE10
723º	ANIELI SOFIA RODRIGUES DA SILVA	36.814.134-2	464.361.888-43	86	SESE10
724º	ALINE OLIVEIRA BARBOSA ORTIS	52.966.759-9	403.269.558-01	110	SESE10
725º	NATHIELLY SOUZA SANTOS	52.412.509-0	465.858.068-32	296	SESE10
726º	THAÍS ALMEIDA BIANCHI	39.572.087-4	481.584.168-37	104	SESE10
727º	HELOISA SALVATIERRA BAYER	55.620.088-3	498.502.808-83	292	SESE10
728º	DEBORAH PEREIRA	33.242.852-7	281.806.008-74	297	SESE10
729º	MARIA AMÉLIA NORBERTO BATISTA	08.533.301-3	664.427.888-49	290	SESE10
730º	MARIA EVANIR DE TOLEDO	08.654.761-6	145.347.288-67	287	SESE10
731º	VERA DONIZETTI DOS SANTOS LEOCADIO	23.131.150-3	179.094.398-14	212	SESE10
732º	MARIA APARECIDA SOARES ARAUJO	11.711.179	041.590.438-28	174	SESE10
733º	GISELE CISZVESKI PEREIRA	09.337.692-3	003.935.408-39	231	SESE10
734º	JOSELITA ALVES RODRIGUES PEREIRA	17.026.580-8	023.394.108-86	243	SESE10
735º	RITA DE CASSIA SOARES SANTOS	12.461.596-X	027.289.648-90	186	SESE10
736º	MARIA FERREIRA DE SOUZA	19.194.202-9	085.754.268-00	234	SESE10
737º	VERA MARIA SILVA	11.345.834-4	262.931.008-67	254	SESE10
738º	NANCI ALVES MARTINS FERRAZ	11.938.133-3	060.890.618-24	253	SESE10
739º	MARIA DA PIEDADE SOUSA	13.746.838-6	009.725.598-09	251	SESE10
740º	ROSEMARY APARECIDA DE FARIA	20.213.201-8	504.273.506-20	246	SESE10
741º	MARIA DE LOURDES FERNANDES	28.353.604-4	325.797.564-34	259	SESE10
742º	MARISE FERREIRA MACHADO	33.889.206-0	241.674.795-91	160	SESE10
743º	ONELIA GOMES DA CRUZ	18.720.548-6	100.641.168-24	198	SESE10

Prazo: 6 (seis) meses, mediante contrato por tempo determinado;
Função: Professor de Educação Básica (Emergencial) Tabela II-A, Grau A, ref. 1 (6089), com carga horária de 25 (vinte e cinco) horas semanais de trabalho;
Apresentar o documento original e cópia simples e legível do diploma e histórico escolar ou do certificado e histórico escolar, em caso de licenciatura em Pedagogia ou documento original e cópia simples e legível do diploma e histórico escolar ou do certificado e histórico escolar em caso da modalidade Normal (magistério).

PORTARIA Nº 2610/2023-GP

MAURICIO SEGANTIN, Chefe de Gabinete do Prefeito, no uso de suas atribuições legais, conferidas pelo Decreto nº 38.197/2021,
Considerando o artigo 37, inciso II da Constituição Federal,
Considerando o artigo 63, incisos IX e XIV da Lei Orgânica do Município, artigo 10 inciso I da Lei Municipal nº 1.429/1968 e o que consta do memorando nº 272/2023-DTSSS, edital nº 01/2022-SGE01 e concurso nº 2530/2022,
NOMEIA face aprovação em concurso público, em 2ª (segunda) chamada conforme determina a Lei Municipal 7.700/2019, devendo entrar em contato com o DRH através do e-mail: **atendimentodrh@guarulhos.sp.gov.br,** para obter instruções sobre os procedimentos para posse do Cargo, observando os prazos de ingresso estabelecidos na Seção V (da Posse) da Lei Municipal nº 1429/1968**:**
Devendo atuar na SGE01.03

CLAS.	NOME	RG	CPF	ORDEM	LOTAÇÃO
8º	CAMILA CAETANO DE SOUZA	46.625.220-1	382.710.998-17	2	SGE01

Cargo em caráter efetivo: Médico Perito (552), com carga horária de 20 (vinte) horas semanais de trabalho;
Vaga(s): torna sem efeito de Luca Mateus Pedroza Sales.

PORTARIA Nº 2611/2023-GP

MAURICIO SEGANTIN, Chefe de Gabinete do Prefeito, no uso de suas atribuições legais, conferidas pelo Decreto nº 38.197/2021,
Considerando o artigo 37, inciso II da Constituição Federal,
Considerando o artigo 63, incisos IX e XIV da Lei Orgânica do Município, artigo 10 inciso I da Lei Municipal nº 1.429/1968 e o que consta do memorando nº 104/2023-SDAS, edital nº 02/2022-SGE01 e concurso nº 2533/2022,
NOMEIA face aprovação em concurso público, devendo entrar em contato com o DRH através do e-mail: **atendimentodrh@guarulhos.sp.gov.br,** para obter instruções sobre os procedimentos para posse do Cargo, observando os prazos de ingresso estabelecidos na Seção V (da Posse) da Lei Municipal nº 1429/1968**:**
Devendo atuar na SDAS

CLAS.	NOME	RG	CPF	ORDEM	LOTAÇÃO
61º	RICARDO INACIO FERNANDES	26.212.681-3	272.667.358-90	155	SGE02

Cargo em caráter efetivo: Auxiliar Operacional (396)**,** com carga horária de 40 (quarenta) horas semanais de trabalho;
Vaga(s): desligamento de Mario Tavares da Silva.

PORTARIA Nº 2612/2023-GP

MAURICIO SEGANTIN, Chefe de Gabinete do Prefeito, no uso de suas atribuições legais, conferidas pelo Decreto nº 38.197/2021,
Considerando o artigo 37, inciso II da Constituição Federal,
Considerando o artigo 63, incisos IX e XIV da Lei Orgânica do Município, artigo 10 inciso I da Lei Municipal nº 1.429/1968 e o que consta do memorando nº 30/2023-SDAS, edital nº 08/2022-SGE01 e concurso nº 2541/2022,
NOMEIA face aprovação em concurso público, devendo entrar em contato com o DRH através do e-mail: **atendimentodrh@guarulhos.sp.gov.br,** para obter instruções sobre os procedimentos para posse do Cargo, observando os prazos de ingresso estabelecidos na Seção V (da Posse) da Lei Municipal nº 1429/1968**:**

CLAS.	NOME	RG	CPF	ORDEM	LOTAÇÃO
18º	VANESSA CRISTINA PINHO DE SOUSA FABIAO	04.769.545-1	413.513.008-90	14	SDAS

Cargo em caráter efetivo: Psicólogo (494), com carga horária de 30 (trinta) horas semanais de trabalho;
Vaga(s): torna sem efeito de Ana Pagamunici.

PORTARIA Nº 2613/2023-GP

MAURICIO SEGANTIN, Chefe de Gabinete do Prefeito, no uso de suas atribuições legais, conferidas pelo Decreto nº 38.197/2021,
Considerando o artigo 37, inciso II da Constituição Federal,
Considerando o artigo 63, incisos IX e XIV da Lei Orgânica do Município, artigo 10 inciso I da Lei Municipal nº 1.429/1968 e o que consta do memorando nº 143/2022-SGE, edital nº 06/2019-SGE01 e concurso nº 2483/2019,
NOMEIA face aprovação em concurso público, devendo entrar em contato com o DRH através do e-mail: **atendimentodrh@guarulhos.sp.gov.br,** para obter instruções sobre os procedimentos para posse do Cargo, **observando os prazos de ingresso estabelecidos na Seção V (da Posse)** da Lei Municipal nº 1.429/1968:
Devendo atuar na SF

CLAS.	NOME	RG	CPF	ORDEM	LOTAÇÃO
790º	YASMIN LUMY FAGUNDES SUZUKI	52.599.423-3	509.465.968-59	968	SGE
791º	NICOLAS SANTOS SILVEIRA	52.967.995-4	362.602.178-54	970	SGE
792º	NAYARA DO NASCIMENTO OLIVEIRA	38.372.443-0	441.039.328-64	971	SGE
793º	ODAIR CAVALINI	07.522.750-2	676.915.018-20	974	SGE

Cargo em caráter efetivo: Assistente de Gestão Pública (384), com carga horária de 40 (quarenta) horas semanais de trabalho;
Vaga(s): torna sem efeito de Felipe Policicio Almeida Silva, Wellington Diego Batista, Hortensia da Silva Alves e Rodrigo Virissimo Teixeira.

PORTARIA Nº 2614/2023-GP

MAURICIO SEGANTIN, Chefe de Gabinete do Prefeito, no uso de suas atribuições legais, conferidas pelo Decreto nº 38.197/2021,
Considerando o artigo 37, inciso II da Constituição Federal,
Considerando o artigo 63, incisos IX e XIV da Lei Orgânica do Município, artigo 10 inciso I da Lei Municipal nº 1.429/1968 e o que consta do memorando nº 143/2022-SGE, edital nº 06/2019-SGE01 e concurso nº 2483/2019,
NOMEIA face aprovação em concurso público, devendo entrar em contato com o DRH através do e-mail: **atendimentodrh@guarulhos.sp.gov.br,** para obter instruções sobre os procedimentos para posse do Cargo, **observando os prazos de ingresso estabelecidos na Seção V (da Posse)** da Lei Municipal nº 1.429/1968:
Devendo atuar na SGE02

CLAS.	NOME	RG	CPF	ORDEM	LOTAÇÃO
794º	ELVIS MORAIS PEIXOTO	49.961.051-9	451.542.998-17	176	SGE
795º	GABRIEL MAIRON CORTILIO	43.746.360-6	338.750.438-12	172	SGE

Cargo em caráter efetivo: Assistente de Gestão Pública (384), com carga horária de 40 (quarenta) horas semanais de trabalho;
Vaga(s): torna sem efeito de Rhenan Dias Morais e Renan Macario Davanso.

PORTARIA Nº 2615/2023-GP

MAURICIO SEGANTIN, Chefe de Gabinete do Prefeito, no uso de suas atribuições legais, conferidas pelo Decreto nº 38.197/2021,
Considerando o artigo 37, inciso II da Constituição Federal,
Considerando o artigo 63, incisos IX e XIV da Lei Orgânica do Município, artigo 10 inciso I da Lei Municipal nº 1.429/1968 e o que consta do memorando nº 143/2022-SGE, edital nº 06/2019-SGE01 e concurso nº 2483/2019,
NOMEIA face aprovação em concurso público, devendo entrar em contato com o DRH através do e-mail: **atendimentodrh@guarulhos.sp.gov.br,** para obter instruções sobre os procedimentos para posse do Cargo, **observando os prazos de ingresso estabelecidos na Seção V (da Posse)** da Lei Municipal nº 1.429/1968:
Devendo atuar na CGM

CLAS.	NOME	RG	CPF	ORDEM	LOTAÇÃO
796º	RAQUEL SILVA VIANA	43.869.870-8	356.394.198-06	249	SGE
797º	MARCELA BARBOSA DA SILVA	43.297.476-3	043.905.934-80	242	SGE

Cargo em caráter efetivo: Assistente de Gestão Pública (384), com carga horária de 40 (quarenta) horas semanais de trabalho;
Vaga(s): torna sem efeito de Jacinto Xavier da Silva Junior e Pedro Sandoval Vieira.

PORTARIA Nº 2616/2023-GP

MAURICIO SEGANTIN, Chefe de Gabinete do Prefeito, no uso de suas atribuições legais, conferidas pelo Decreto nº 38.197/2021,
Considerando o artigo 37, inciso II da Constituição Federal,
Considerando o artigo 63, incisos IX e XIV da Lei Orgânica do Município, artigo 10 inciso I da Lei Municipal nº 1.429/1968 e o que consta do memorando nº 143/2022-SGE, edital nº 06/2019-SGE01 e concurso nº 2483/2019,
NOMEIA face aprovação em concurso público, devendo entrar em contato com o DRH através do e-mail: **atendimentodrh@guarulhos.sp.gov.br,** para obter instruções sobre os procedimentos para posse do Cargo, **observando os prazos de ingresso estabelecidos na Seção V (da Posse)** da Lei Municipal nº 1.429/1968:
Devendo atuar na SGE04

CLAS.	NOME	RG	CPF	ORDEM	LOTAÇÃO
798º	GABRIELA MARINHO BLUME FORTES	12.764.370-8	088.288.487-58	147	SGE

Cargo em caráter efetivo: Assistente de Gestão Pública (384), com carga horária de 40 (quarenta) horas semanais de trabalho;
Vaga(s): torna sem efeito de Diego Baltar Lemos de Mello.

PORTARIA Nº 2617/2023-GP

MAURICIO SEGANTIN, Chefe de Gabinete do Prefeito, no uso de suas atribuições legais, conferidas pelo Decreto nº 38.197/2021,
Considerando o artigo 37, inciso II da Constituição Federal,
Considerando o artigo 63, incisos IX e XIV da Lei Orgânica do Município, artigo 10 inciso I da Lei Municipal nº 1.429/1968 e o que consta do memorando nº 143/2022-SGE, edital nº 06/2019-SGE01 e concurso nº 2483/2019,
NOMEIA face aprovação em concurso público, devendo entrar em contato com o DRH através do e-mail: **atendimentodrh@guarulhos.sp.gov.br,** para obter instruções sobre os procedimentos para posse do Cargo, **observando os prazos de ingresso estabelecidos na Seção V (da Posse)** da Lei Municipal nº 1.429/1968:
Devendo atuar na CG

CLAS.	NOME	RG	CPF	ORDEM	LOTAÇÃO
799º	WILLIAM OLIVEIRA CARREIRO	38.735.716-6	336.288.368-08	277	SGE

Cargo em caráter efetivo: Assistente de Gestão Pública (384), com carga horária de 40 (quarenta) horas semanais de trabalho;
Vaga(s): torna sem efeito de Lucas Pellegrini Parente.

PORTARIA Nº 2618/2023-GP

MAURICIO SEGANTIN, Chefe de Gabinete do Prefeito, no uso de suas atribuições legais, conferidas pelo Decreto nº 38.197/2021,
Considerando o artigo 37, inciso II da Constituição Federal,
Considerando o artigo 63, incisos IX e XIV da Lei Orgânica do Município, artigo 10 inciso I da Lei Municipal nº 1.429/1968 e o que consta do memorando nº 143/2022-SGE06, edital nº 06/2019-SGE01 e concurso nº 2483/2019,
NOMEIA face aprovação em concurso público, devendo entrar em contato com o DRH através do e-mail: **atendimentodrh@guarulhos.sp.gov.br,** para obter instruções sobre os procedimentos para posse do Cargo, **observando os prazos de ingresso estabelecidos na Seção V (da Posse)** da Lei Municipal nº 1.429/1968:
Devendo atuar na SGMSAI06

CLAS.	NOME	RG	CPF	ORDEM	LOTAÇÃO
800º	MICHELLE PRISCILA RIBEIRO FACUNDO	40.583.318-0	320.114.638-23	135	SGE

Cargo em caráter efetivo: Assistente de Gestão Pública (384), com carga horária de 40 (quarenta) horas semanais de trabalho;
Vaga(s): torna sem efeito de Paulo Sergio Almeida Mazaro.

PORTARIA Nº 2619/2023-GP

MAURICIO SEGANTIN, Chefe de Gabinete do Prefeito, no uso de suas atribuições legais, conferidas pelo Decreto nº 38.197/2021,
Considerando o artigo 37, inciso II da Constituição Federal,
Considerando o artigo 63, incisos IX e XIV da Lei Orgânica do Município, artigo 10 inciso I da Lei Municipal nº 1.429/1968 e o que consta do memorando nº 143/2022-SGE, edital nº 06/2019-SGE01 e concurso nº 2483/2019,
NOMEIA face aprovação em concurso público, devendo entrar em contato com o DRH através do e-mail: **atendimentodrh@guarulhos.sp.gov.br,** para obter instruções sobre os procedimentos para posse do Cargo, **observando os prazos de ingresso estabelecidos na Seção V (da Posse)** da Lei Municipal nº 1.429/1968:
Devendo atuar na SGE01

CLAS.	NOME	RG	CPF	ORDEM	LOTAÇÃO
801º	JHONATA DUDA RODRIGUES	50.449.18	483.851.638-08	65	SGE

Cargo em caráter efetivo: Assistente de Gestão Pública (384), com carga horária de 40 (quarenta) horas semanais de trabalho;
Vaga(s): torna sem efeito de Ricardo Henrique da Silva.

PORTARIA Nº 2620/2023-GP

MAURICIO SEGANTIN, Chefe de Gabinete do Prefeito, no uso de suas atribuições legais, conferidas pelo Decreto nº 38.197/2021,
Considerando o artigo 37, inciso II da Constituição Federal,
Considerando o artigo 63, incisos IX e XIV da Lei Orgânica do Município, artigo 10 inciso I da Lei Municipal nº 1.429/1968 e o que consta do memorando nº 143/2022-SGE, edital nº 06/2019-SGE01 e concurso nº 2483/2019,
NOMEIA face aprovação em concurso público, devendo entrar em contato com o DRH através do e-mail: **atendimentodrh@guarulhos.sp.gov.br,** para obter instruções sobre os procedimentos para posse do Cargo, **observando os prazos de ingresso estabelecidos na Seção V (da Posse)** da Lei Municipal nº 1.429/1968:
Devendo atuar na SGE06

CLAS.	NOME	RG	CPF	ORDEM	LOTAÇÃO
802º	LUCIMIRIAN SOUZA PORTO	20.471.282-8	149.113.008-33	804	SGE

Cargo em caráter efetivo: Assistente de Gestão Pública (384), com carga horária de 40 (quarenta) horas semanais de trabalho;
Vaga(s): torna sem efeito de Fellipe Matheus Ribeiro Castro.

PORTARIA Nº 2621/2023-GP

MAURICIO SEGANTIN, Chefe de Gabinete do Prefeito, no uso de suas atribuições legais, conferidas pelo Decreto nº 38.197/2021,
Considerando o artigo 37, inciso II da Constituição Federal,
Considerando o artigo 63, incisos IX e XIV da Lei Orgânica do Município, artigo 10 inciso I da Lei Municipal nº 1.429/1968 e o que consta do memorando nº 28/2023-SGE01.02, edital nº 06/2019-SGE01 e concurso nº 2483/2019,
NOMEIA face aprovação em concurso público, devendo entrar em contato com o DRH através do e-mail: **atendimentodrh@guarulhos.sp.gov.br,** para obter instruções sobre os procedimentos para posse do Cargo, **observando os prazos de ingresso estabelecidos na Seção V (da Posse)** da Lei Municipal nº 1.429/1968:
Devendo atuar na SGE01

CLAS.	NOME	RG	CPF	ORDEM	LOTAÇÃO
803º	OSCAR RALIOR TIBA JUNIOR	29.734.143-1	214.667.968-98	502	SGE

Cargo em caráter efetivo: Assistente de Gestão Pública (384), com carga horária de 40 (quarenta) horas semanais de trabalho;
Vaga(s): torna sem efeito de Bruno Vinicius Vasconcelos.

PORTARIA Nº 2622/2023-GP

MAURICIO SEGANTIN, Chefe de Gabinete do Prefeito, no uso de suas atribuições legais, conferidas pelo Decreto nº 38.197/2021,
Considerando o artigo 37, inciso II da Constituição Federal,
Considerando o artigo 63, incisos IX e XIV da Lei Orgânica do Município, artigo 10 inciso I da Lei Municipal nº 1.429/1968 e o que consta do memorando nº 160/2023-SESE10.01, edital nº 06/2019-SGE01 e concurso nº 2483/2019,
NOMEIA face aprovação em concurso público, para comparecimento a partir de **10.10.2023 às 09:00 horas, na Secretaria de Educação, Rua Claudino Barbosa nº 313, Macedo - Guarulhos**:
Devendo atuar na SE

CLAS.	NOME	RG	CPF	ORDEM	LOTAÇÃO
804º	SONIA REGINA BARBEDO	16.715.97	127.586.488-06	882	SGE

Cargo em caráter efetivo: Assistente de Gestão Pública (384), com carga horária de 40 (quarenta) horas semanais de trabalho;
Vaga(s): torna sem efeito de Eliana Donizete da Silva Oliveira.

PORTARIA Nº 2623/2023-GP

MAURICIO SEGANTIN, Chefe de Gabinete do Prefeito, no uso de suas atribuições legais, conferidas pelo Decreto nº 38.197/2021,
Considerando o artigo 37, inciso II da Constituição Federal,
Considerando o artigo 63, incisos IX e XIV da Lei Orgânica do Município, artigo 10 inciso I da Lei Municipal nº 1.429/1968 e o que consta do memorando nº 30/2023-SDAS, edital nº 08/2022-SGE01 e concurso nº 2539/2022,
NOMEIA face aprovação em concurso público, devendo entrar em contato com o DRH através do e-mail: **atendimentodrh@guarulhos.sp.gov.br,** para obter instruções sobre os procedimentos para posse do Cargo, observando os prazos de ingresso estabelecidos na Seção V (da Posse) da Lei Municipal nº 1429/1968**:**

CLAS.	NOME	RG	CPF	ORDEM	LOTAÇÃO
17º	MARIA GABRIELA DE CARVALHO LEAL	54.836.17	434.241.338-84	114	SDAS
18º	KAREN APARECIDA RODRIGUES VIEIRA	04.234.696-3	347.722.548-11	113	SDAS

Cargo em caráter efetivo: Assistente Social (385), com carga horária de 30 (trinta) horas semanais de trabalho;
Vaga(s): torna sem efeito de Keila de Oliveira Galdino e Vanessa Nogueira Saeki.

PORTARIA Nº 2624/2023-GP

MAURICIO SEGANTIN, Chefe de Gabinete do Prefeito, no uso de suas atribuições legais, conferidas pelo Decreto nº 38.197/2021,
Considerando o artigo 37, inciso II da Constituição Federal,
Considerando o artigo 63, incisos IX e XIV da Lei Orgânica do Município, artigo 10 inciso I da Lei Municipal nº 1.429/1968 e o que consta do memorando nº 143/2022-SGE, edital nº 10/2022-SGE01 e concurso nº 2545/2022,
NOMEIA face aprovação em concurso público, devendo entrar em contato com o DRH através do e-mail: **atendimentodrh@guarulhos.sp.gov.br,** para obter instruções sobre os procedimentos para posse do Cargo, observando os prazos de ingresso estabelecidos na Seção V (da Posse) da Lei Municipal nº 1429/1968**:**

CLAS.	NOME	RG	CPF	ORDEM	LOTAÇÃO
9º	EDINA MIYUKI HONDA PORTUGAL MARTINS	01.653.336-2	141.000.158-01	8	SF

Cargo em caráter efetivo: Contador (409), com carga horária de 40 (quarenta) horas semanais de trabalho;
Vaga(s):torna sem efeito de Matheus Cassio Oliveira.

PORTARIA Nº 2625/2023-GP

MAURICIO SEGANTIN, Chefe de Gabinete do Prefeito, no uso de suas atribuições legais, conferidas pelo Decreto nº 38.197/2021,
Considerando o artigo 37, inciso II da Constituição Federal,
Considerando o artigo 63, incisos IX e XIV da Lei Orgânica do Município, artigo 10 inciso I da Lei Municipal nº 1.429/1968 e o que consta do memorando nº 210/2023-SASP, edital nº 04/2021-SGE01 e concurso nº 2528/2021,
NOMEIA face aprovação em concurso público, devendo entrar em contato com o DRH através do e-mail: **atendimentodrh@guarulhos.sp.gov.br,** para obter instruções sobre os procedimentos para posse do Cargo, **observando os prazos de ingresso estabelecidos na Seção V (da Posse)** da Lei Municipal nº 1.429/1968:

CLAS.	NOME	RG	CPF	ORDEM	LOTAÇÃO
136º	EMERSON NERY DE SOUZA TELES	49.645.729-9	387.063.288-73	350	SASPGCM
137º	IVANEI NASCIMENTO COELHO	49.203.548-9	416.236.918-69	862	SASPGCM

Cargo em caráter efetivo: Guarda Civil Municipal Nível I - 3ª Classe (553), com carga horária de 40 (quarenta) horas semanais de trabalho;
Vaga(s): torna sem efeito de Victor Barthoske Agostinho e Bruno Costa de Almeida.

PORTARIA Nº 2626/2023-GP

MAURICIO SEGANTIN, Chefe de Gabinete do Prefeito, no uso de suas atribuições legais, conferidas pelo Decreto nº 38.197/2021,
Considerando o artigo 37, inciso II da Constituição Federal,
Considerando o artigo 63, incisos IX e XIV da Lei Orgânica do Município, artigo 10 inciso I da Lei Municipal nº 1.429/1968 e o que consta do memorando nº 143/2022-SGE, edital nº 11/2022-SGE01 e concurso nº 2554/2022,
NOMEIA face aprovação em concurso público, devendo entrar em contato com o DRH através do e-mail: **atendimentodrh@guarulhos.sp.gov.br,** para obter instruções sobre os procedimentos para posse do Cargo, observando os prazos de ingresso estabelecidos na Seção V (da Posse) da Lei Municipal nº 1429/1968**:**

CLAS.	NOME	RG	CPF	ORDEM	LOTAÇÃO
8º	ROMILSON GUIMARAES MONTEIRO	52.647.875-5	408.373.208-36	9	SGE06

Cargo em caráter efetivo: Técnico em Tecnologia da Informação (522), com carga horária de 40 (quarenta) horas semanais de trabalho;
Vaga(s): torna sem efeito de Fabio Marotti.

PORTARIA Nº 2627/2023-GP

MAURICIO SEGANTIN, Chefe de Gabinete do Prefeito, no uso de suas atribuições legais, conferidas pelo Decreto nº 38.197/2021,
Considerando o artigo 37, inciso II da Constituição Federal,
Considerando o artigo 63, incisos IX e XIV da Lei Orgânica do Município, artigo 10 inciso I da Lei Municipal nº 1.429/1968 e o que consta do memorando nº 159/2023-SESE10.01, edital nº 06/2022-SGE01 e concurso nº 2537/2022,
NOMEIA face aprovação em concurso público, para comparecimento a partir de **10.10.2023 às 09:00 horas,**

na Secretaria de Educação, Rua Claudino Barbosa nº 313, Macedo Guarulhos:

CLAS.	NOME	RG	CPF	ORDEM	LOTAÇÃO
96º	ISABELA DA SILVA LUCCA	50.047.819-3	449.961.348-52	95	SE

Cargo em caráter efetivo: Agente Escolar (368), com carga horária de 40 (quarenta) horas semanais de trabalho;
Vaga(s): torna sem efeito de Simone Teixeira dos Santos.

PORTARIA Nº 2628/2023-GP

MAURICIO SEGANTIN, Chefe de Gabinete do Prefeito, no uso de suas atribuições legais, conferidas pelo Decreto nº 38.197/2021,
Considerando o artigo 37, inciso II da Constituição Federal,
Considerando o artigo 63, incisos IX e XIV da Lei Orgânica do Município, artigo 10 inciso I da Lei Municipal nº 1.429/1968 e o que consta do memorando nº 158/2023 SESE10.01, edital nº 05/2022-SGE01 e concurso nº 2536/2022,
NOMEIA face aprovação em concurso público, para comparecimento a partir de **10.10.2023 às 09:00 horas, na Secretaria de Educação, Rua Claudino Barbosa nº 313, Macedo Guarulhos:**

CLAS.	NOME	RG	CPF	ORDEM	LOTAÇÃO
107º	EMANUEL GENESIS SILVA DO MONTE	46.711.268-X	379.288.008-37	222	SE

Cargo em caráter efetivo: Assistente de Gestão Escolar (383), com carga horária de 40 (quarenta) horas semanais de trabalho;
Vaga(s): torna sem efeito de Jessica da Cunha Reis

PORTARIA Nº 2629/2023-GP

MAURICIO SEGANTIN, Chefe de Gabinete do Prefeito, no uso de suas atribuições legais, conferidas pelo Decreto nº 38.197/2021,
Considerando o artigo 37, inciso II da Constituição Federal,
Considerando o artigo 63, incisos IX e XIV da Lei Orgânica do Município, artigo 10 inciso I da Lei Municipal nº 1.429/1968 e o que consta do Processo nº 56.669/2017, edital nº 01/2019-SGE01 e concurso nº 2453/2019,
NOMEIA face aprovação em concurso público, devendo entrar em contato, a partir de **10.10.2023**, pelo telefone 2472-5049 e/ou e-mail: **selecaosaude@guarulhos.sp.gov.br:**

CLAS.	NOME	RG	CPF	ORDEM	LOTAÇÃO
10º	AMARO DANIEL BHERING BATISTA	12.371.507-6	005.090.188-58	1323	SS

Cargo em caráter efetivo: Médico Ortopedista e Traumatologista Urgência e Emergência, Grau A, ref. I, Tabela dos Cargos/Empregos de Nível Superior (603), com carga horária de 24 (vinte e quatro) horas semanais de trabalho;
Vaga(s): torna sem efeito de Alvaro Diego Pupa de Freitas.

PORTARIA Nº 2630/2023-GP

MAURICIO SEGANTIN, Chefe de Gabinete do Prefeito, no uso de suas atribuições legais, conferidas pelo Decreto nº 38.197/2021,
Considerando o artigo 37, inciso II da Constituição Federal,
Considerando o artigo 63, incisos IX e XIV da Lei Orgânica do Município, artigo 10 inciso I da Lei Municipal nº 1.429/1968 e o que consta do Processo nº 56.669/2017 e nº 17.159/2023, edital nº 05/2019-SGE01 e concurso nº 2471/2019,
NOMEIA face aprovação em concurso público, devendo entrar em contato, a partir de **10.10.2023**, pelo telefone 2472-5049 e/ou e-mail: **selecaosaude@guarulhos.sp.gov.br:**

CLAS.	NOME	RG	CPF	ORDEM	LOTAÇÃO
477º	CATIA DA SILVA BARBOSA	53.546.591-9	300.856.888-27	790	SS
478º	TATIANA NORIKO IEIRI	42.558.106-8	426.077.648-74	1	SS

Cargo em caráter efetivo: Atendente SUS, Grau A, ref. I, Tabela dos Cargos/Empregos de Nível Médio (388), com carga horária de 40 (quarenta) horas semanais de trabalho;
Vaga(s): torna sem efeito de Maria Elenice Miranda Paciencia e Sarah Martins Freitas.

PORTARIA Nº 2631/2023-GP

MAURICIO SEGANTIN, Chefe de Gabinete do Prefeito, no uso de suas atribuições legais, conferidas pelo Decreto nº 38.197/2021,
Considerando o artigo 37, inciso II da Constituição Federal,
Considerando o artigo 63, incisos IX e XIV da Lei Orgânica do Município, artigo 10 inciso I da Lei Municipal nº 1.429/1968 e o que consta do Processo nº 56.669/2017, edital nº 05/2019-SGE01 e concurso nº 2472/2019,
NOMEIA face aprovação em concurso público, em 2ª (segunda) chamada conforme determina a Lei Municipal 7.700/2019, devendo entrar em contato, a partir de **10.10.2023**, pelo telefone 2472-5049 e/ou e-mail: **selecaosaude@guarulhos.sp.gov.br:**

CLAS.	NOME	RG	CPF	ORDEM	LOTAÇÃO
7º	ANA PAULA AMARAGI DE SOUSA	27.597.318-9	185.423.208-83	1	SS

Cargo em caráter efetivo: Auxiliar em Saúde Bucal, Grau A, ref. 1, Tabela dos Cargos/Empregos de Nível Médio (395), com carga horária de 40 (quarenta) horas semanais de trabalho;
Vaga(s): torna sem efeito de Juliana dos Santos Hilario Costa.

PORTARIA Nº 2632/2023-GP

MAURICIO SEGANTIN, Chefe de Gabinete do Prefeito, no uso de suas atribuições legais, conferidas pelo Decreto nº 38.197/2021,
Considerando o artigo 37, inciso II da Constituição Federal, o artigo 63, incisos IX e XIV da Lei Orgânica do Município,
Considerando o artigo 10 inciso I da Lei Municipal nº 1.429/1968, Leis Municipais nº 4.772/1996 e nº 5.591/2000, dos Decretos nº 20.025/1997 e nº 23.704/2006 e o que consta do Processo nº 56.669/2017, edital nº 05/2019-SGE01 e concurso nº 2472/2019,
NOMEIA face aprovação em concurso público, em 2ª (segunda) chamada conforme determina a Lei Municipal 7.700/2019, devendo entrar em contato, a partir de **10.10.2023**, pelo telefone 2472-5049 e/ou e-mail: **selecaosaude@guarulhos.sp.gov.br:**

CLAS. P.N.E	NOME	RG	CPF	ORDEM	LOTAÇÃO
1º	FRANCISCA DOS SANTOS SILVA	26.495.239-X	181.736.548-75	92	SS

Cargo em caráter efetivo: Auxiliar em Saúde Bucal, Grau A, ref. 1, Tabela dos Cargos/Empregos de Nível Médio (395), com carga horária de 40 (quarenta) horas semanais de trabalho;
Vaga(s): torna sem efeito de Lucelia de Oliveira Alves.

PORTARIA Nº 2633/2023-GP

MAURICIO SEGANTIN, Chefe de Gabinete do Prefeito, no uso de suas atribuições legais, conferidas pelo Decreto nº 38.197/2021,
Considerando o artigo 37, inciso II da Constituição Federal,
Considerando o artigo 63, incisos IX e XIV da Lei Orgânica do Município, artigo 10 inciso I da Lei Municipal nº 1.429/1968 e o que consta do Processo nº 56.669/2017, edital nº 03/2019-SGE01 e concurso nº 2460/2019,
NOMEIA face aprovação em concurso público, devendo entrar em contato, a partir de **10.10.2023**, pelo telefone 2472-5049 e/ou e-mail: **selecaosaude@guarulhos.sp.gov.br:**

CLAS.	NOME	RG	CPF	ORDEM	LOTAÇÃO
178º	SORAYA BARBOSA FERRAZ	00.190.922-8	031.857.401-22	455	SS

Cargo em caráter efetivo: Enfermeiro, Grau A, ref. I, Tabela dos Cargos/Empregos de Nível Superior (427), com carga horária de 30 (trinta) horas semanais de trabalho;
Vaga(s): torna sem efeito de Ester Guedes da Silva.

PORTARIA Nº 2634/2023-GP

MAURICIO SEGANTIN, Chefe de Gabinete do Prefeito, no uso de suas atribuições legais, conferidas pelo Decreto nº 38.197/2021,
Considerando o artigo 37, inciso II da Constituição Federal,
Considerando o artigo 63, incisos IX e XIV da Lei Orgânica do Município, artigo 10 inciso I da Lei Municipal nº 1.429/1968 e o que consta do Processo nº 56.669/2017, edital nº 03/2019-SGE01 e concurso nº 2468/2019,
NOMEIA face aprovação em concurso público, em 2ª (segunda) chamada conforme determina a Lei Municipal 7.700/2019, devendo entrar em contato, a partir de **10.10.2023**, pelo telefone 2472-5049 e/ou e-mail: **selecaosaude@guarulhos.sp.gov.br:**

CLAS.	NOME	RG	CPF	ORDEM	LOTAÇÃO
4º	MINIE YUKIE AOKI MIRANDA	30.413.561-6	291.687.018-02	74	SS
5º	SIDNEI ROVIELLO	13.443.310-5	080.151.698-60	87	SS

Cargo em caráter efetivo: Farmacêutico, Grau A, ref. I, Tabela dos Cargos/Empregos de Nível Superior (440), com carga horária de 30 (trinta) horas semanais de trabalho;
Vaga(s): torna sem efeito de Guilherme Luis Lira Barbosa e Daniel Sanchez Melero.

PORTARIA Nº 2635/2023-GP

MAURICIO SEGANTIN, Chefe de Gabinete do Prefeito, no uso de suas atribuições legais, conferidas pelo Decreto nº 38.197/2021,
Considerando o artigo 63, incisos IX e XIV da Lei Orgânica do Município,
Considerando o disposto na Lei Municipal nº 1.429/1968,
NOMEIA
Senhor(a): Edvan Francisco Martins - RG 33.021.734-3, CPF 303.433.288-28**,** devendo entrar em contato pelo **e-mail atendimentodrh@guarulhos.sp.gov.br** para iniciar os procedimentos de ingresso. O e-mail deverá conter obrigatoriamente seu nome completo, telefone de contato e a foto do RG e CPF**.**
Para o cargo em comissão: Assessor de Políticas Governamentais (623-191), lotado na SGE, devendo atuar na SS.
Vaga: exoneração de Ana Paula Ribeiro Martins.

PORTARIA Nº 2636/2023-GP

MAURICIO SEGANTIN, Chefe de Gabinete do Prefeito, no uso de suas atribuições legais, conferidas pelo Decreto nº 38.197/2021,
Considerando o artigo 63, incisos IX e XIV da Lei Orgânica do Município,
Considerando o disposto na Lei Municipal nº 1.429/1968,
NOMEIA
Senhor(a): Glaucia Mendes de Melo - RG 43820234, CPF 381.004.338-95**,** devendo entrar em contato pelo **e-mail atendimentodrh@guarulhos.sp.gov.br** para iniciar os procedimentos de ingresso. O e-mail deverá conter obrigatoriamente seu nome completo, telefone de contato e a foto do RG e CPF**.**
Para o cargo em comissão: Assessor de Gabinete (620-247), lotado na SGE, devendo atuar na CG.
Vaga: torna sem efeito de Fátima Letícia Nascimento.

PORTARIA Nº 2637/2023-GP

MAURICIO SEGANTIN, Chefe de Gabinete do Prefeito, no uso de suas atribuições legais, conferidas pelo Decreto nº 38.197/2021,
Considerando o artigo 63, incisos IX e XIV da Lei Orgânica do Município,
Considerando o disposto na Lei Municipal nº 1.429/1968,
NOMEIA
Senhor(a): Pedro Yuri Couto Santana - RG 38709737, CPF 340.844.638-50**,** devendo entrar em contato pelo **e-mail atendimentodrh@guarulhos.sp.gov.br** para iniciar os procedimentos de ingresso. O e-mail deverá conter obrigatoriamente seu nome completo, telefone de contato e a foto do RG e CPF**.**
Para o cargo em comissão: Assessor de Gestão (621-56), lotado na SDCETI.
Vaga: torna sem efeito de Leticia Fonseca de Paula, tornando-se sem efeito a Portaria nº 2.471/2023-GP.

PORTARIA Nº 2638/2023-GP

MAURICIO SEGANTIN, Chefe de Gabinete do Prefeito, no uso de suas atribuições legais, conferidas pelo Decreto nº 38.197/2021,
Considerando o artigo 63, incisos IX e XIV da Lei Orgânica do Município,
Considerando o disposto na Lei Municipal nº 1.429/1968,
NOMEIA
Senhor(a): Jeremias dos Santos Portugal**,** devendo entrar em contato pelo **e-mail atendimentodrh@guarulhos.sp.gov.br** para iniciar os procedimentos de ingresso. O e-mail deverá conter obrigatoriamente seu nome completo, telefone de contato e a foto do RG e CPF**.**
Para o cargo em comissão: Assessor de Gabinete (620-32), lotado na SDU.
Vaga: torna sem efeito de Pedro Yuri Couto Santana.

PORTARIA Nº 2639/2023-GP

MAURICIO SEGANTIN, Chefe de Gabinete do Prefeito, no uso de suas atribuições legais, conferidas pelo Decreto nº 38.197/2021,
Considerando o artigo 63, incisos IX e XIV da Lei Orgânica do Município,
Considerando o disposto na Lei Municipal nº 1.429/1968,
NOMEIA
Senhor(a): Carlos Augusto Dias - RG 295957347, CPF 322.382.378-60**,** devendo entrar em contato pelo **e-mail atendimentodrh@guarulhos.sp.gov.br** para iniciar os procedimentos de ingresso. O e-mail deverá conter obrigatoriamente seu nome completo, telefone de contato e a foto do RG e CPF**.**
Para o cargo em comissão: Assessor de Gestão (621-366), lotado na SGE, devendo atuar na SSP.
Vaga: torna sem efeito de Lucia da Silva Quintino.

PORTARIA Nº 2640/2023-GP

MAURICIO SEGANTIN, Chefe de Gabinete do Prefeito, no uso de suas atribuições legais, conferidas pelo Decreto nº 38.197/2021,
Considerando o artigo 63, incisos IX e XIV da Lei Orgânica do Município,
Considerando o disposto na Lei Municipal nº 1.429/1968,
NOMEIA
Senhor(a): Paulo Roberto Spinelli - RG 268919872, CPF 263.054.488-50**,** devendo entrar em contato pelo **e-mail atendimentodrh@guarulhos.sp.gov.br** para iniciar os procedimentos de ingresso. O e-mail deverá conter obrigatoriamente seu nome completo, telefone de contato e a foto do RG e CPF**.**
Para o cargo em comissão: Assessor de Gabinete (620-178), lotado na SGE, devendo atuar na SM.
Vaga: torna sem efeito de Gertrudes Rodrigues Santos.

PORTARIA Nº 2641/2023-GP

MAURICIO SEGANTIN, Chefe de Gabinete do Prefeito, no uso de suas atribuições legais, conferidas pelo Decreto nº 38.197/2021,
Considerando o artigo 63, incisos IX e XIV da Lei Orgânica do Município,
Considerando o disposto na Lei Municipal nº 1.429/1968,
NOMEIA
Senhor(a): Gustavo Cavalcanti Nascimento - RG 393968820, CPF 510.786.528-30**,** devendo entrar em contato pelo **e-mail atendimentodrh@guarulhos.sp.gov.br** para iniciar os procedimentos de ingresso. O e-mail deverá conter obrigatoriamente seu nome completo, telefone de contato e a foto do RG e CPF**.**
Para o cargo em comissão: Assessor de Gabinete (620-181), lotado na SGE.
Vaga: torna sem efeito de Barbara Araujo de Santana.

[redacted]

PORTARIA Nº 502/2023-SGE

O Secretário Municipal de Gestão **ADAM AKIHIRO KUBO,** no uso das atribuições que lhe são conferidas pelo Decreto nº 21.310/2001,
Considerando o disposto no artigo 63, incisos IX e XIV da Lei Orgânica do Município e nos termos do artigo 37, § 14 da Constituição Federal, introduzido pela Emenda Constitucional nº 103 e o que consta do memorando nº 084/2023-SGE01.06.02,
DESLIGA do serviço público municipal, face aposentadoria junto ao I.N.S.S, os servidores abaixo relacionados, conforme segue:
1-NOME: ANA CLAUDIA DE PAIVA (CÓDIGO 47545)
EMPREGO PÚBLICO: EDUCADOR FÍSICO (5872-13) SS
2-NOME: DENISE APARECIDA DE SOUZA ZAMBON (CÓDIGO 20553)
EMPREGO PÚBLICO: AUXILIAR EM SAÚDE (ENFERMAGEM) (5832-83) SS
3-NOME: LUCIENE MARIA DE OLIVEIRA BRASIL (CÓDIGO 48088)
EMPREGO PÚBLICO: ATENDENTE SUS (5854-374) SS
4-NOME: WILMA APARECIDA DE TOLEDO BRITO (CÓDIGO 34106)
EMPREGO PÚBLICO: PROFESSOR DE EDUCAÇÃO BÁSICA (5874-2568) SESE10, devendo comparecer junto ao Departamento de Recursos Humanos, dentro do prazo de 10 (dez) dias da publicação desta Portaria, para darem quitação à rescisão funcional, bem como apresentação da declaração de bens e valores nos termos do inciso III, artigo 5º do Decreto Municipal nº 38.072/2021.

PORTARIA Nº 503/2023-SGE

O Secretário Municipal de Gestão **ADAM AKIHIRO KUBO,** no uso das atribuições que lhe são conferidas pelo Decreto nº 21.310/2001,
Considerando o disposto no artigo 63, incisos IX e XIV da Lei Orgânica do Município, nos termos do artigo 40 § 20 da Constituição Federal e o que consta do memorando nº 053/2023-SGE01.04.03,
DESLIGA a contar de 01.10.2023, do serviço público municipal, face aposentadoria junto ao I.P.F.P.M.G. e conforme disposto nas referidas Portarias, os servidores abaixo relacionados, lotados conforme segue:
1-PORTARIA: 112/2023-IPREF
NOME: MAURA CRISTINA FERRATO BERTOCCI (CÓDIGO 12055)
CARGO: AGENTE DE FISCALIZAÇÃO "A" (185-34) SDU
2-PORTARIA: 115/2023-IPREF
NOME: JOSE LUIZ DA SILVA (CÓDIGO 69308)
CARGO: MOTORISTA (468-677) SGMSAI06
3-PORTARIA: 116/2023-IPREF
NOME: SILVANO DO CARMO BARROS (CÓDIGO 13537)
CARGO: AGENTE DE ADMINISTRAÇÃO "C" (187-261) SJU
4-PORTARIA: 117/2023-IPREF
NOME: MARINES ROLDO (CÓDIGO 16382)
CARGO: AGENTE DE ADMINISTRAÇÃO "E" (15-237) SS
5-PORTARIA: 118/2023-IPREF
NOME: CIRENE BARBOSA DE SANTANA DE MIRANDA (CÓDIGO 28596)
CARGO: AGENTE DE ADMINISTRAÇÃO "C" (187-184) SSP, devendo comparecer junto ao Departamento de Recursos Humanos, dentro do prazo de 10 (dez) dias da publicação desta Portaria, para darem quitação à rescisão funcional, bem como apresentação da declaração de bens e valores nos termos do inciso III, artigo 5º do Decreto Municipal nº 38.072/2021.

PORTARIA Nº 504/2023-SGE

O Secretário Municipal de Gestão **ADAM AKIHIRO KUBO,** no uso das atribuições que lhe são conferidas pelo Decreto nº 21.310/2001,
Considerando o disposto no artigo 63, incisos IX e XIV da Lei Orgânica do Município e o que consta do SIPEX nº 106455/2023,
SUSTA os efeitos da Portaria nº 3.174/2022-GP, que concedeu jornada especial de trabalho à servidora **Elisabete Cristina de Andrade Castilho** (código 20317).

PORTARIA Nº 505/2023-SGE

O Secretário Municipal de Gestão **ADAM AKIHIRO KUBO,** no uso das atribuições que lhe são conferidas pelo Decreto nº 21.310/2001,
Considerando o disposto no artigo 63, incisos IX e XIV da Lei Orgânica do Município,
APOSTILA as Portarias abaixo relacionadas, para fazer constar seus nomes atuais:

PORTARIA Nº	ANTERIOR	ATUAL
2.447/2023-GP	DANIELLE DEMONTIEZ (CÓDIGO 78284)	DANIELLE NUNES DEMONTIEZ
2.251/2023-GP	MARIANA FERNANDA	MARIANA FERNANDA DE JESUS CABRAL

PORTARIA Nº 506/2023-SGE

O Secretário Municipal de Gestão **ADAM AKIHIRO KUBO,** no uso das atribuições que lhe são conferidas pelo Decreto nº 21.310/2001,

Considerando o disposto no artigo 63, incisos IX e XIV da Lei Orgânica do Município,

RETIFICA as Portarias abaixo relacionadas, conforme segue:

1- 2.237/2023-GP, no que diz respeito à servidora Sheila Aparecida Alves Lemos (código 78153) (6089-206), lotada na SESE10, para fazer constar que o número correto do RG é 32.183.103-2.;

2- 2.388/2023-GP, no que diz respeito ao servidor Lucas Inácio dos Santos (código 78241) (384-100), lotado na SGE, para fazer constar que o número correto do RG é 38.634.229-5.;

3- 2.533/2023-GP, no que diz respeito ao nomeado Paulo André Dela Torre Lopes (370-37), lotado na SSP01, para fazer constar que o número correto do concurso é 2485/2019

SECRETARIA DE GOVERNO MUNICIPAL

Em, 6 de outubro de 2023.

PORTARIA Nº 008/2023-SGM

O SECRETÁRIO DE GOVERNO MUNICIPAL, EDMILSON SARLO - AMERICANO, no uso de suas atribuições legais e em especial, com fundamento no disposto no Decreto Municipal nº 31148, de 19 de agosto de 2013 e o que consta do processo administrativo nº 16384/2021; e

Considerando o disposto no Decreto Municipal nº 34414, de 31 de agosto de 2017, que instituiu o Observatório de Políticas Públicas;

RESOLVE:

1 - Alterar a Portaria nº 2154/2018-GP, de 9 de novembro de 2018, alterada pela Portaria nº 002/2020-SGM e nº 002/2022-SGM, que instituiu o Grupo de Trabalho Técnico, para alimentar com dados o sistema de indicadores vinculado ao Observatório de Políticas Públicas, visando subsidiar o monitoramento e a avaliação de políticas públicas, conforme segue:

SECRETARIA DE MEIO AMBIENTE

EXCLUIR:

Josué Ferreira Breves - C.F 38.595

INCLUIR:

Clayton Ribeiro Barreto - C.F 52.924

SECRETARIA DE CULTURA

EXCLUIR:

John Almeida da Silva - C.F 54.365

INCLUIR:

Eduardo Cardoso Pereira Neves - C.F 75.263

SECRETARIA DE ESPORTE E LAZER

EXCLUIR:

Carlos Eduardo Felipe Barradas - C.F 14.964

Ellen Frascato Campos - C.F 49.127

INCLUIR:

Laércio Correia Filho - C.F 57.679

Thaís Renesto Rodrigues - C.F 59423

2 - Esta Portaria entrará em vigor na data de sua publicação, revogadas as disposições em contrário.

Despacho do Sr. Secretário de Governo Municipal:

PA 44188/2023

Assunto: IMPUGNAÇÃO DO EDITAL DE CHAMAMENTO PÚBLICO Nº 01/2023-SGM - Impugnante: DIA TARDE E NOITE TRANSPORTE E LOGÍSTICA LTDA.

DESPACHO

Em face das informações constantes do presente, em especial a análise e manifestação do Departamento de Incentivo à Parceria Público Privada desta Secretaria de Governo, **conheço da Impugnação** interposta tempestivamente pela empresa **DIA TARDE E NOITE TRANSPORTE E LOGÍSTICA LTDA**. contra o **Edital de Chamamento Público nº 01/2023**, que tem por objeto a celebração de parceria para a realização do evento de comemoração do aniversário de 463 anos da cidade de Guarulhos, mas **no mérito, NEGO-LHE PROVIMENTO,** mantendo-se na íntegra todas as condições estabelecidas no aludido Instrumento Convocatório.

SGM-GAB, 04/10/2023

EDMILSON SARLO - AMERICANO

Secretário de Governo Municipal

SECRETARIA DE GESTÃO

PORTARIA Nº 079/2023-SGE (GB)

De 05 de Outubro de 2023.

O Secretário Municipal de Gestão **ADAM AKIHIRO KUBO**, no uso das atribuições legais que lhe são conferidas no Decreto 21.310/2001,

Considerando o artigo 63, inciso IX e XIV da Lei Orgânica do Município, e o que consta no P.A nº 48198/2023,

RESOLVE:

1- Retificar o anexo - I da Portaria nº 010/2019-SGE (SERVIDORES TRANSPOSTOS), para fazer constar as seguintes alterações:

I - Exclusão da servidora, a contar de 01/10/2023:

Nome	Matr.	Função	Motivo
MARISA CORAZZA SILVA	45735	PROFESSORA DE EDUCAÇÃO BASICA	ART 3º - II

2- A servidora excluída mencionada no item I da presente Portaria, em face do que determina o artigo 5º da Lei 7.696/19 de 27/02/2019, passa a compor o quadro especial suplementar, regido pela Consolidação das Leis do Trabalho - C.L.T.

EDITAL DE DIVULGAÇÃO Nº 098/2023-SGE

O Secretário de Gestão **ADAM AKIHIRO KUBO**, no uso das atribuições que lhe são conferidas pelo Decreto nº 21.310/2001, considerando o disposto no artigo 63, inciso IX e XIV da Lei Orgânica do Município,

Torna público o não atendimento aos itens 7.4 e 7.7 do Edital de Abertura do Processo Seletivo nº 02/2023-SGE01, pelas Senhoras:

18º RAYSSA DE ALVARENGA PEREIRA

20º ALINE FERREIRA MACIONILO DA SILVA

Convocadas através do Edital nº 098/2023-SGE, para estagiarem na área de ARQUITETURA E URBANISMO.

EDITAL DE DIVULGAÇÃO Nº 099/2023-SGE

O Secretário de Gestão **ADAM AKIHIRO KUBO**, no uso das atribuições que lhe são conferidas pelo Decreto nº 21.310/2001, considerando o disposto no artigo 63, inciso IX e XIV da Lei Orgânica do Município,

Torna público o não atendimento aos itens 7.4 e 7.7 do Edital de Abertura do Processo Seletivo nº 02/2023-SGE01, pela Senhora:

23º NATÁLIA CAROLINA CANDEIA MAZETTI

Convocada através do Edital nº 099/2023-SGE, para estagiar na área de ARQUITETURA E URBANISMO.

EDITAL DE CONVOCAÇÃO Nº 110/2023-SGE

O Secretário de Gestão **ADAM AKIHIRO KUBO**, no uso das atribuições que lhe são conferidas pelo Decreto nº 21.310/2001, considerando o disposto no artigo 63, inciso IX e XIV da Lei Orgânica do Município, e o que consta do Edital de Abertura nº 02/2023-SGE01, Processo nº 32.427/2023 e Requisição nº 110/2023-SF.

CONVOCA, para entrega de documentos e assinatura do Termo de Compromisso, as senhoras abaixo relacionadas, face aprovação em processo seletivo para estágio na área de ARQUITETURA E URBANISMO junto a SECRETARIA DA FAZENDA, conforme edital de classificação nº 03/2023-SGE01.

28º DAVI EMANOEL ALMEIDA SILVA

Devendo encaminhar para o e-mail convocacaoespecial@ciee.ong.br, no prazo de 03 (três) dias úteis, cópia legível dos seguintes documentos:

* RG;
* CPF;
* Declaração de Matrícula da Instituição de Ensino contendo curso, horário e semestre que está cursando.

A não apresentação de qualquer dos documentos exigidos no prazo acima, implicará na perda da vaga.

29º MICHELLE FRANÇA

Devendo encaminhar para o e-mail convocacaoespecial@ciee.ong.br, no prazo de 03 (três) dias úteis, cópia legível dos seguintes documentos:

* RG;
* CPF;
* Declaração de Matrícula da Instituição de Ensino contendo curso, horário e semestre que está cursando.

A não apresentação de qualquer dos documentos exigidos no prazo acima, implicará na perda da vaga.

EDITAL DE CONVOCAÇÃO Nº 111/2023-SGE

O Secretário de Gestão **ADAM AKIHIRO KUBO**, no uso das atribuições que lhe são conferidas pelo Decreto nº 21.310/2001, considerando o disposto no artigo 63, inciso IX e XIV da Lei Orgânica do Município, e o que consta do Edital de Abertura nº 02/2023-SGE01, Processo nº 32.427/2023 e Requisição nº 111/2023-SF.

CONVOCA, para entrega de documentos e assinatura do Termo de Compromisso, a senhora abaixo relacionada, face aprovação em processo seletivo para estágio na área de ARQUITETURA E URBANISMO junto a SECRETARIA DA FAZENDA, conforme edital de classificação nº 03/2023-SGE01.

30º MAYSA CAROLINE NASCIMENTO DOMINGOS DA SILVA

Devendo encaminhar para o e-mail convocacaoespecial@ciee.ong.br, no prazo de 03 (três) dias úteis, cópia legível dos seguintes documentos:

* RG;
* CPF;
* Declaração de Matrícula da Instituição de Ensino contendo curso, horário e semestre que está cursando.

A não apresentação de qualquer dos documentos exigidos no prazo acima, implicará na perda da vaga.

DEPARTAMENTO DE RECURSOS HUMANOS

EDITAL DE DECISÃO DE RECURSOS Nº. 47/2023-SGE01

A Presidente da Comissão Organizadora dos Concursos Públicos para os cargos de: Médico (a) Acupunturista, Médico (a) Alergologista e Imunologista, Médico (a) Ambulatorial, Médico (a) Cardiologista, Médico (a) Cardiologista Pediátrico, Médico (a) Cirurgião Vascular, Médico (a) Coloproctologista, Médico (a) Dermatologista, Médico (a) Endocrinologista, Médico (a) de Família, Médico (a) Fisiatra, Médico (a) Gastroenterologista, Médico (a) Gastroenterologista Pediátrico, Médico (a) Ginecologista e Obstetra Ambulatorial, Médico (a) Infectologista, Médico (a) Mastologista, Médico(a) Nefrologista, Médico(a) Nefrologista Pediátrico, Médico (a) Neurologista Pediátrico, Médico(a) Ortopedista e Traumatologista Ambulatorial, Médico(a) Otorrinolaringologista, Médico (a) Pediatra Ambulatorial, Médico(a) Pediatra Urgência e Emergência, Médico (a) Pneumologista, Médico (a) Psiquiatra Ambulatorial, Médico (a) Radiologista e Diagnóstico Por Imagem, Médico (a) Reumatologista, Médico (a) Urgência e Emergência, Médico(a) Urologista e Biomédico (a), abertos através do Edital nº.03/2023-SGE01, no uso de suas atribuições legais, por meio das informações transmitidas pela Fundação VUNESP,

TORNA PÚBLICO

As decisões proferidas nos recursos interpostos contra o **GABARITO** da prova objetiva realizada em 17/09/2023, conforme **Anexo Único** que acompanha o presente Edital.

E, para que ninguém possa alegar desconhecimento, é expedido o presente Edital.

Guarulhos, em 06 de outubro de 2023.

Bruna Regina Teixeira Ribeiro

Presidente da Comissão

ANEXO ÚNICO DO EDITAL DE DECISÃO DE RECURSOS Nº. 47/2023-SGE01

RECURSO	CANDIDATO	INSCRIÇÃO	OPÇÃO	PROVA	QUESTÃO	RESULTADO
262596	ALEXANDRE QUEROLO	50305778	Biomédico(a)	001 - Prova Objetiva	24	INDEFERIDO
263920	GISELE APARECIDA LOPES DE FONTES	47116137	Biomédico(a)	001 - Prova Objetiva	24	INDEFERIDO
262576	KAREN CRISTINA DE FRANCA SILVA	47087404	Biomédico(a)	001 - Prova Objetiva	25	INDEFERIDO
262448	KAREN CRISTINA DE FRANCA SILVA	47087404	Biomédico(a)	001 - Prova Objetiva	29	INDEFERIDO
264659	GABRIEL LUIZ DA SILVA	47997362	Biomédico(a)	001 - Prova Objetiva	38	INDEFERIDO
263204	KAREN CRISTINA DE FRANCA SILVA	47087404	Biomédico(a)	001 - Prova Objetiva	40	INDEFERIDO
262919	MATHEUS TAVEIRA SILVA	46766820	Médico(a) de Família	009 - Prova Objetiva	9	INDEFERIDO
262920	MATHEUS TAVEIRA SILVA	46766820	Médico(a) de Família	009 - Prova Objetiva	13	INDEFERIDO
262922	MATHEUS TAVEIRA SILVA	46766820	Médico(a) de Família	009 - Prova Objetiva	17	INDEFERIDO
262923	MATHEUS TAVEIRA SILVA	46766820	Médico(a) de Família	009 - Prova Objetiva	21	INDEFERIDO
264897	FABIO NEVES SANTOS	50198017	Médico(a) de Família	009 - Prova Objetiva	22	INDEFERIDO
264922	FABIO NEVES SANTOS	50198017	Médico(a) de Família	009 - Prova Objetiva	25	INDEFERIDO
264740	BARBARA BERMEJO MORATO	47166959	Médico(a) de Família	009 - Prova Objetiva	27	INDEFERIDO
264941	FABIO NEVES SANTOS	50198017	Médico(a) de Família	009 - Prova Objetiva	27	INDEFERIDO
262885	MAXWEL PEREIRA DA COSTA	46936726	Médico(a) de Família	009 - Prova Objetiva	27	INDEFERIDO
262888	MARCUS VINICIUS RODRIGUES DA SILVA	48777684	Médico(a) de Família	009 - Prova Objetiva	28	INDEFERIDO
262926	MATHEUS TAVEIRA SILVA	46766820	Médico(a) de Família	009 - Prova Objetiva	28	INDEFERIDO
262927	MATHEUS TAVEIRA SILVA	46766820	Médico(a) de Família	009 - Prova Objetiva	31	INDEFERIDO
263604	MARCUS VINICIUS RODRIGUES DA SILVA	48777684	Médico(a) de Família	009 - Prova Objetiva	32	INDEFERIDO
264944	FABIO NEVES SANTOS	50198017	Médico(a) de Família	009 - Prova Objetiva	36	INDEFERIDO
262929	MATHEUS TAVEIRA SILVA	46766820	Médico(a) de Família	009 - Prova Objetiva	37	INDEFERIDO
262934	MAXWEL PEREIRA DA COSTA	46936726	Médico(a) de Família	009 - Prova Objetiva	39	INDEFERIDO
262930	MATHEUS TAVEIRA SILVA	46766820	Médico(a) de Família	009 - Prova Objetiva	40	INDEFERIDO
262951	MAXWEL PEREIRA DA COSTA	46936726	Médico(a) de Família	009 - Prova Objetiva	40	INDEFERIDO
265205	WESLEY DOS SANTOS ALVES MARCELINO	47219980	Médico(a) de Família	009 - Prova Objetiva	40	INDEFERIDO
264176	DANIELA COSTA MALHEIROS	50403826	Médico(a) Otorrinolaringologista	022 - Prova Objetiva	33	INDEFERIDO
265286	ANDRE TOYOTI SAYAMA	47615117	Médico(a) Pediatra Ambulatorial	023 - Prova Objetiva	35	INDEFERIDO
264397	NICK CHANG	50203584	Médico(a) Urgência e Emergência	029 - Prova Objetiva	2	INDEFERIDO
262995	MARIA CLARA MENEZES MONTEIRO	47244453	Médico(a) Urgência e Emergência	029 - Prova Objetiva	13	INDEFERIDO
264960	AICHAH AHMAD EL ORRA	48337722	Médico(a) Urgência e Emergência	029 - Prova Objetiva	17	INDEFERIDO
264971	AICHAH AHMAD EL ORRA	48337722	Médico(a) Urgência e Emergência	029 - Prova Objetiva	20	INDEFERIDO
264973	AICHAH AHMAD EL ORRA	48337722	Médico(a) Urgência e Emergência	029 - Prova Objetiva	21	INDEFERIDO
263011	MARIA CLARA MENEZES MONTEIRO	47244453	Médico(a) Urgência e Emergência	029 - Prova Objetiva	21	INDEFERIDO
262730	RAFAEL ANDRADE CRISTINO	50515144	Médico(a) Urgência e Emergência	029 - Prova Objetiva	22	INDEFERIDO
262643	DANIEL AUGUSTO DOS SANTOS	48007030	Médico(a) Urgência e Emergência	029 - Prova Objetiva	30	INDEFERIDO
262612	GUILHERME ARAUJO DO NASCIMENTO COSTA	46518258	Médico(a) Urgência e Emergência	029 - Prova Objetiva	36	INDEFERIDO

DIVISÃO TÉCNICA DE PLANEJAMENTO E CONTROLE DE RH
SEÇÃO TÉCNICA DE ATOS ADMINISTRATIVOS DE PESSOAL
CONVOCAÇÃO

A DIRETORA DO DEPARTAMENTO DE RECURSOS HUMANOS LUCIANA MEMENTO, convoca os servidores abaixo relacionados, para comparecerem junto à Seção Técnica de Serviço Social e Previdenciário - SGE01.06.02, do Departamento de Recursos Humanos, situado na Avenida Presidente Humberto de Alencar Castelo Branco, 1041 - Vila Augusta - Guarulhos, das 08h às 16h, para tratativas de assuntos funcionais referente aos Processos Administrativos 40127/2023 e 43060/2023.

53.546 FABIO MARTINS RIBEIRO

50.284 ROBERTO BEZERRA DOS SANTOS JUNIOR

- Prazo para comparecimento: 05 (cinco) dias úteis

SECRETARIA DE JUSTIÇA

CORREGEDORIA DO MUNICÍPIO

PORTARIA Nº 604/2023-SJU04

De 05 de outubro de 2023.

O CORREGEDOR DO MUNICÍPIO, JORGE AUGUSTO DA CONCEIÇÃO MOREIRA, no uso de suas atribuições legais, que lhe confere a Lei 7550/17 (alterada pela Lei 7778/19), bem como o disposto nos artigos 206 e seguintes da Lei Municipal nº 1429/68, a fim de apurar eventuais irregularidades em relação à conduta de servidor, conforme Processo Administrativo 47693/2022.

RESOLVE:

1. Constituir Comissão de Processo Administrativo Disciplinar Ordinário, composta pelos seguintes servidores:

Presidente: Álvaro Luis Jose Romão - 4213

Membros: Vivian Stefani de Godoy Franchi - CF 50420

Valéria Alves de Almeida Costa - CF 34816

2. Publique-se o Extrato da Portaria, e ato contínuo, intime-se o Sr. Presidente da Comissão Processante, para que em 03 dias, proceda à retirada dos autos junto à Corregedoria do Município, e dê início aos trabalhos, observando-se os ditames do artigo 209, da Lei Municipal n.º 1.429/68.

3. Esta Portaria entrará em vigor na data de sua publicação, revogando-se as disposições em contrário.

PORTARIA Nº 605/2023-SJU04

De 05 de outubro de 2023.

O CORREGEDOR DO MUNICÍPIO, JORGE AUGUSTO DA CONCEIÇÃO MOREIRA, no uso de suas atribuições legais, que lhe confere a Lei 7550/17 (alterada pela Lei 7778/19), bem como o disposto nos artigos 194 e seguintes da Lei Municipal nº 1429/68, com a finalidade de apurar eventuais irregularidades referentes aos fatos relatados no Processo Administrativo nº 48459/2023, oriundo da Secretaria de Cultura.

RESOLVE:

1. Constituir Comissão de Sindicância para apurar os fatos acima descritos, composta pelos seguintes servidores:

Presidente: Ana Paula Riganelli - CF 29304

Membros: Janaina Ferreira - CF 29302

Vanessa Pinheiro Trindade - CF 58975

2. Esta Portaria entrará em vigor na data de sua publicação, revogando-se as disposições em contrário.

PORTARIA Nº 606/2023-SJU04

De 05 de outubro de 2023.

O CORREGEDOR DO MUNICÍPIO, JORGE AUGUSTO DA CONCEIÇÃO MOREIRA, no uso de suas atribuições legais, que lhe confere a Lei 7550/17 (alterada pela Lei 7778/19), bem como o disposto nos artigos 194 e seguintes da Lei Municipal nº 1429/68, com a finalidade de apurar eventuais irregularidades na conduta praticada por servidoras, conforme Processo Administrativo nº 52443/2023, oriundo da Secretaria da Saúde.

RESOLVE:

1. Constituir Comissão de Sindicância para apurar os fatos acima descritos, composta pelos seguintes servidores:

Presidente: Tabatha Krystina Faria Corradi - CF 51642

Membros: Valeria Alves de Almeida Costa - CF 34816

Leandro Marinho - CF 74778

Secretário: André Henrique Scervino - CF 60146

2. Esta Portaria entrará em vigor na data de sua publicação, revogando-se as disposições em contrário.

PORTARIA Nº 607/2023-SJU04

De 05 de outubro de 2023.

O CORREGEDOR DO MUNICÍPIO, JORGE AUGUSTO DA CONCEIÇÃO MOREIRA, no uso de suas atribuições legais, que lhe confere a Lei 7550/17 (alterada pela Lei 7778/19), bem como o disposto nos artigos 206 e seguintes da Lei Municipal nº 1429/68, conforme Processo Administrativo nº 23204/2023.

RESOLVE:

1. Prorrogar por 30 (trinta) dias, os efeitos da Portaria nº **568/2023-SJU04**, para conclusão dos trabalhos da Comissão de Processo Administrativo Disciplinar Ordinário, conforme o memº nº 01/2023-PAD.

2. Esta Portaria entrará em vigor na data de sua publicação, revogando-se as disposições em contrário.

PORTARIA Nº 608/2023-SJU04

De 05 de outubro de 2023.

O CORREGEDOR DO MUNICÍPIO, JORGE AUGUSTO DA CONCEIÇÃO MOREIRA, no uso de suas atribuições legais, que lhe confere a Lei 7550/17 (alterada pela Lei 7778/19), bem como o disposto nos artigos 206 e seguintes da Lei Municipal nº 1429/68, conforme Processo Administrativo nº 26425/2022.

RESOLVE:

1. Prorrogar por 30 (trinta) dias, em caráter excepcional, os efeitos da Portaria nº **246/2023-SJU04**, para

conclusão dos trabalhos da Comissão de Processo Administrativo Disciplinar Ordinário.
2. Esta Portaria entrará em vigor na data de sua publicação, revogando-se as disposições em contrário.

PORTARIA Nº 609/2023-SJU04

De 05 de outubro de 2023.

O CORREGEDOR DO MUNICÍPIO, JORGE AUGUSTO DA CONCEIÇÃO MOREIRA, no uso de suas atribuições legais, que lhe confere a Lei 7550/17 (alterada pela Lei 7778/19), bem como o disposto nos artigos 206 e seguintes da Lei Municipal nº 1429/68, através do Processo Administrativo nº 37633/2022.

RESOLVE:

1. Prorrogar por 30 (trinta) dias, em caráter excepcional, os efeitos da Portaria nº **170/2023-SJU04**, para conclusão dos trabalhos da Comissão de Processo Administrativo Disciplinar Ordinário, conforme o memorando nº 08/2023-PADS.
2. Esta Portaria entrará em vigor na data de sua publicação, revogando-se as disposições em contrário.

PORTARIA Nº 610/2023-SJU04

De 05 de outubro de 2023.

O CORREGEDOR DO MUNICÍPIO, JORGE AUGUSTO DA CONCEIÇÃO MOREIRA, no uso de suas atribuições legais, que lhe confere a Lei 7550/17 (alterada pela Lei 7778/19), bem como o disposto nos artigos 206 e seguintes da Lei Municipal nº 1429/68, conforme Processo Administrativo nº 37935/2022.

RESOLVE:

1. Prorrogar por 30 (trinta) dias, os efeitos da Portaria nº **384/2023-SJU04**, para conclusão dos trabalhos da Comissão de Processo Administrativo Disciplinar Ordinário, conforme o memº nº 15/2023-PAD.
2. Esta Portaria entrará em vigor na data de sua publicação, revogando-se as disposições em contrário.

PORTARIA Nº 611/2023-SJU04

De 05 de outubro de 2023.

O CORREGEDOR DO MUNICÍPIO, JORGE AUGUSTO DA CONCEIÇÃO MOREIRA no uso de suas atribuições legais, que lhe confere a Lei 7550/17 (alterada pela Lei 7778/19), bem como o disposto nos artigos 200 e seguintes da Lei Municipal nº 1429/68, conforme Processo Administrativo nº 33048/2023, oriundo da Secretaria de Educação.

RESOLVE:

1. Prorrogar por 30 (trinta) dias, os efeitos da **Portaria 455/2023-SJU04**, para conclusão dos trabalhos da Comissão de Processo Administrativo Disciplinar Sumário, conforme SIPEX nº 105826/2023.
2. Esta Portaria entrará em vigor na data de sua publicação, revogando-se as disposições em contrário.

PORTARIA Nº 612/2023-SJU04

De 05 de outubro de 2023.

O CORREGEDOR DO MUNICÍPIO, JORGE AUGUSTO DA CONCEIÇÃO MOREIRA, no uso de suas atribuições legais, que lhe confere a Lei 7550/17 (alterada pela Lei 7778/19), bem como o disposto nos artigos 200 e seguintes da Lei Municipal nº 1429/68, conforme Processo Administrativo nº 17075/2022, oriundo da Secretaria da Saúde.

RESOLVE:

1. Prorrogar por 30 (trinta) dias, em caráter excepcional, os efeitos da **Portaria 217/2022-SJU04**, para conclusão dos trabalhos da Comissão de Processo Administrativo Disciplinar Sumário, conforme o memorando nº 02/2023.
2. Esta Portaria entrará em vigor na data de sua publicação, revogando-se as disposições em contrário.

PORTARIA Nº 613/2023-SJU04

De 05 de outubro de 2023.

O CORREGEDOR DO MUNICÍPIO, JORGE AUGUSTO DA CONCEIÇÃO MOREIRA, no uso de suas atribuições legais, que lhe confere a Lei 7550/17 (alterada pela Lei 7778/19), bem como o disposto nos artigos 194 e seguintes da Lei Municipal nº 1429/68, conforme PA nº 38209/2023, oriundo da Secretaria da Saúde.

RESOLVE:

1. Prorrogar por 30 (trinta) dias, os efeitos da Portaria nº **457/2023-SJU04**, para conclusão dos trabalhos da Comissão de Sindicância, conforme o memorando nº 01/23-CS.
2. Esta Portaria entrará em vigor na data de sua publicação, revogando-se as disposições em contrário.

PORTARIA Nº 614/2023-SJU04

De 05 de outubro de 2023.

O CORREGEDOR DO MUNICÍPIO, JORGE AUGUSTO DA CONCEIÇÃO MOREIRA, no uso de suas atribuições legais, que lhe confere a Lei 7550/17 (alterada pela Lei 7778/19), bem como o disposto nos artigos 194 e seguintes da Lei Municipal nº 1429/68, conforme PA nº 38682/2023, oriundo da Secretaria da Saúde.

RESOLVE:

1. Prorrogar por 30 (trinta) dias, os efeitos da Portaria nº **583/2023-SJU04**, para conclusão dos trabalhos da Comissão de Sindicância, conforme o sipex nº 102331/2023.
2. Esta Portaria entrará em vigor na data de sua publicação, revogando-se as disposições em contrário.

PORTARIA Nº 615/2023-SJU04

De 05 de outubro de 2023.

O CORREGEDOR DO MUNICÍPIO, JORGE AUGUSTO DA CONCEIÇÃO MOREIRA, no uso de suas atribuições legais, que lhe confere a Lei 7550/17 (alterada pela Lei 7778/19), bem como o disposto nos artigos 194 e seguintes da Lei Municipal nº 1429/68, conforme PA nº 44712/2023, oriundo da Secretaria de Meio Ambiente.

RESOLVE:

1. Prorrogar por 30 (trinta) dias, os efeitos da Portaria nº **523/2023-SJU04**, para conclusão dos trabalhos da Comissão de Sindicância, conforme o memorando nº 08/2023-CS.
2. Esta Portaria entrará em vigor na data de sua publicação, revogando-se as disposições em contrário.

SECRETARIA DE DESENVOLVIMENTO URBANO

JUNTA DE RECURSOS DE EDIFICAÇÕES E LICENCIAMENTO

Edital nº 058/2023-JUREL

Márcia Hisae Morita, Presidente da Junta de Recursos de Edificações e Licenciamento, no estrito cumprimento das atribuições que lhe são conferidas pela Lei Municipal nº 7970/2021, FAZ SABER a todos quanto o presente Edital virem ou dele conhecimento tiverem e interessar possa que, em **04/10/2023**, com início dos trabalhos às 17:30h, realizados à Av. Tiradentes, nº 3198 - Jd. Bom Clima - Guarulhos - SP, o colegiado examinou e julgou os seguintes processos:

Processo nº: 35656/2012
Requerente: A FABRICA COMÉRCIO E TEMPERA DE VIDROS E CRISTAIS LTDA
Assunto: CANCELAMENTO DE NOTIFICAÇÃO PRELIMINAR- 79265
Relator: Maurício Pereira Pitorri
Acórdão: 068/23-JUREL
Extrato de Acórdão: Por unanimidade de votos, os senhores membros **NEGARAM PROVIMENTO, mantendo-se a notificação preliminar em questão.**

Processo nº: 90422/2019
Requerente: GILMAR OLIVEIRA FERRARI
Assunto: CANCELAMENTO DE AUTO DE MULTA- 2019.263.76744
Relator: Samoel Missias da Silva
Acórdão: 069/23-JUREL
Extrato de Acórdão: Por unanimidade de votos, os senhores membros **NEGARAM PROVIMENTO, mantendo-se o auto de multa em questão.**

Processo nº: 34909/2022
Requerente: JOÃO VICTOR DALBIANCO GODOY DE OLIVEIRA
Assunto: CANCELAMENTO DE AUTO DE INFRAÇÃO- 113963
Relator: Samoel Missias da Silva
Acórdão: 070/23-JUREL
Extrato de Acórdão: Por unanimidade de votos, os senhores membros **DERAM PROVIMENTO, cancelando-se o auto de infração em questão.**

Processo nº: 38650/2022
Requerente: HIDROVOLT ADMINISTRADORA E PARTICIPAÇÕES LTDA
Assunto: CANCELAMENTO DE AUTO DE MULTA- 2016.012.81320
Relator: Magda Berberich Freire Seabra
Acórdão: 071/23-JUREL
Extrato de Acórdão: Por unanimidade de votos, os senhores membros **NEGARAM PROVIMENTO, mantendo-se o auto de multa em questão.**

Processo nº: 39395/2022
Requerente: CLEONICE GOMES DE SOUZA
Assunto: CANCELAMENTO DE AUTOS DE MULTAS- 2019.265.107394 e 2022.265.108477
Relator: Valesca Tavares dos Santos Rodrigues
Acórdão: 072/23-JUREL
Extrato de Acórdão: Por unanimidade de votos, os senhores membros **NEGARAM PROVIMENTO, mantendo-se os autos de multas em questão.**

Processo nº: 48281/2022
Requerente: ADEGA TOCA DA VILA LTDA
Assunto: CANCELAMENTO DE AUTO DE MULTA- 2022.426.112938
Relator: Anderson Govertz
Acórdão: 073/23-JUREL
Extrato de Acórdão: Por unanimidade de votos, os senhores membros **NEGARAM PROVIMENTO, mantendo-se o auto de multa em questão.**

Edital nº 059/2023-JUREL

Márcia Hisae Morita, Presidente da Junta de Recursos de Edificações e Licenciamento, no estrito cumprimento das atribuições que lhe são conferidas pela Lei Municipal nº 7970/2021, FAZ SABER a todos quanto o presente Edital virem ou dele conhecimento tiverem e interessar possa que, em **04 de outubro de 2023,** com início dos trabalhos às 17:30 h, realizados à Av. Tiradentes, nº 3198 - Jd. Bom Clima - Guarulhos - SP, **o colegiado retirou de pauta os seguintes processos:**

Processo nº: 8727/22
Requerente: CLG EMPREENDIMENTO IMOBILIÁRIO SPE SA
Assunto: RECURSO DE NOTIFICAÇÃO PRELIMINAR - 110340
Relator: Nathalia Batista da Costa
Processo nº: 64388/22
Requerente: X ADMINISTRAÇÃO DE BENS E EMPREENDIMENTOS LTDA
Assunto: RECURSO DE AUTO DE INFRAÇÃO - 122364
Relator: João Junio Rodrigues da Silva
Processo nº: 4120/23
Requerente: PAULO ROBERTO PIRES DE CAMARGO
Assunto: RECURSO DE AUTO DE MULTA - 2022.263.105670
Relator: Glauce Simioni Loredo Laxy

Edital nº 060/2023-JUREL

Márcia Hisae Morita, Presidente da Junta de Recursos de Edificações e Licenciamento, no estrito cumprimento das atribuições que lhe são conferidas pela Lei Municipal nº 7970/2021, FAZ SABER a todos quanto o presente edital virem ou dele conhecimento tiverem e interessar possa que, em **18 de outubro 2023,** com início dos trabalhos previsto para as 17:30 horas, realizados nas dependências da SDU- Av. Tiradentes, nº 3198 - Jd. Bom Clima - Guarulhos - SP, o colegiado examinará e julgará os processos abaixo relacionados:

Processo nº: 66452/2017
Requerente: TUPÃ COMÉRCIO DE PNEUS LTDA
Assunto: CANCELAMENTO DE AUTO DE MULTA- 2023.265.105797
Relator: Magda Berberich Freire Seabra

Processo nº: 56077/2019
Requerente: MÁRCIO SALLES OTTONI BEBIDAS ME
Assunto: CANCELAMENTO DE AUTO DE INFRAÇÃO- 106875
Relator: Maurício Pereira Pitorri

Processo nº: 36006/2021
Requerente: FRANCISCO DAS NEVES DE SOUZA
Assunto: CANCELAMENTO DE AUTO DE MULTA- 2021.265.106069
Relator: João Junio Rodrigues da Silva

Processo nº: 48028/2022
Requerente: MARIA EDUARDA DA SILVA MANHÃES
Assunto: CANCELAMENTO DE AUTO DE MULTA- 2023.426.114213
Relator: Glauce Simioni Loredo Laxy

Processo nº: 4120/2023
Requerente: PAULO ROBERTO PIRES DE CAMARGO
Assunto: CANCELAMENTO DE AUTO DE MULTA- 2022.263.105670
Relator: Glauce Simioni Loredo Laxy

Processo nº: 36039/2023
Requerente: GELA ALMA'S MERCADO LTDA
Assunto: CANCELAMENTO DE AUTO DE INFRAÇÃO- 115981
Relator: Samoel Missias da Silva

Processo nº: 42498/2023
Requerente: EA DE LUCENA SALGADOS ME
Assunto: CANCELAMENTO DE AUTO DE MULTA- 2023.265.103595
Relator: Nathalia Batista da Costa

Facultar-se-á ao contribuinte ou a seu Representante Legal e à Autoridade Fiscal de Primeira Instância, o direito de presenciar o julgamento, e caso esteja acompanhado (a) de advogado (a), ser-lhe-ão concedidos os direitos previstos nos incisos X e XII do art. 7º da Lei Federal 8906/94.

SECRETARIA DE SERVIÇOS PÚBLICOS

PORTARIA Nº 35/2023-SSP

De 4 de outubro de 2023.

O Secretário **Rodnei Otávio Minelli**, no uso de suas atribuições legais, e no âmbito desta Secretaria de Serviços Públicos, considerando o disposto no Decreto Municipal nº 33.912, de 16 de janeiro de 2017, que estabelece as atividades e os procedimentos a serem observados pelas unidades gestoras e pelos fiscais de contratos firmados pelos órgãos da Administração Municipal Direta e Indireta, e com o fim de dar cumprimento ao quanto disposto no art. 6º,

RESOLVE:

Art. 1º - Designar os servidores abaixo nomeados, como gestores e fiscais responsáveis pelo acompanhamento, fiscalização, avaliação e ateste da execução dos seguintes Contratos pertencentes a esta Pasta:

Nº AUTORIZAÇÃO DE FORNECIMENTO Nº 900236/2023-DLC
P.A ADM 20163/2023
Empresa GGV COMERCIAL LTDA
Objeto FORNECIMENTO DE FERRAMENTAS DIVERSAS
Gestor Titular: Reinaldo Cruz Lima - CF: 51.008
Suplente: Adriana Prana - CF. 14.788
Fiscal Titular: Marcos Paulo de Lima- CF: 20.115
Suplente: Viviane Sandra Rodrigues de Sousa - CF: 66.486

Nº AUTORIZAÇÃO DE FORNECIMENTO Nº 900278/2023-DLC
P.A ADM 12675/2023
Empresa COLUMBIA COMERCIAL DE EQUIPAMENTOS LTDA.
Objeto FORNECIMENTO DE LAVADORA DE ALTA PRESSÃO INDUSTRIAL
Gestor Titular: Reinaldo Cruz Lima - CF: 51.008
Suplente: Adriana Prana - CF. 14.788
Fiscal Titular: Marcos Paulo de Lima - CF: 20.115
Suplente: Viviane Sandra Rodrigues de Sousa - CF: 66.486

Nº AUTORIZAÇÃO DE FORNECIMENTO Nº 900281/2023-DLC
P.A ADM 27044/2023
Empresa MRO LTDA.
Objeto FORNECIMENTO DE MOTOPODA TELESCÓPICA
Gestor Titular: Reinaldo Cruz Lima - CF: 51.008
Suplente: Adriana Prana - CF. 14.788
Fiscal Titular: Marcos Paulo de Lima - CF: 20.115
Suplente: Viviane Sandra Rodrigues de Sousa - CF: 66.486

Nº AUTORIZAÇÃO DE FORNECIMENTO Nº 900283/2023-DLC
P.A ADM 30213/2023
Empresa LICITARA COMÉRCIO DE MÁQUINAS E EQUIPAMENTOS LTDA
Objeto FORNECIMENTO DE FORNO MICRO-ONDAS E FOGÃO RESIDENCIAL 4 BOCAS
Gestor Titular: Reinaldo Cruz Lima - CF: 51.008
Suplente: Adriana Prana - CF. 14.788
Fiscal Titular: Viviane Sandra Rodrigues de Sousa - CF: 66.486
Suplente: Alcione Castelhano Ribeiro Mendes - CF: 39.547

Nº AUTORIZAÇÃO DE FORNECIMENTO Nº 900284/2023-DLC
P.A ADM 36763/2023
Empresa REIS ETIQUETAS E RÓTULOS ADESIVOS LTDA.
Objeto FORNECIMENTO DE BOBINAS COM ETIQUETAS ADESIVAS
Gestor Titular: Reinaldo Cruz Lima - CF: 51.008
Suplente: Adriana Prana - CF. 14.788
Fiscal Titular: Alcione Castelhano Ribeiro Mendes - CF: 39.547
Suplente: Viviane Sandra Rodrigues de Sousa - CF: 66.486

I - Os gestores e fiscais ora indicados, deverão atender às disposições constantes dos Decretos nº. 33912 de 16 de janeiro de 2017, e nº. 33.703 de 29 de setembro de 2016, bem como às demais condições estabelecidas nos respectivos Processos, Contratos e/ou Convênios;

II - Os membros ora nomeados desempenharão as funções sem prejuízo de suas atividades funcionais.

Art. 2º - Esta Portaria entrará em vigor na data de sua publicação, revogadas as disposições em contrário.

DEPARTAMENTO DE LIMPEZA URBANA

DIVISÃO TÉCNICA DE FISCALIZAÇÃO - SSP02. 17

Pelo presente edital, fiquem os autuados cientificados dos lançamentos de multas referentes aos Autos de Infrações lavrados por descumprimento ao disposto na Lei Municipal nº 7572/2017 e Decreto Municipal regulamentador nº 36305/2019, tratado através dos Processos Administrativos que serão arquivados, conforme seguem:

Processo Administrativo	Auto de Infração	Nome	Recibo de multa
39177/2022	6029	CIDADE MAIA RESIDENCIAL	20232830006029001
54197/2022	6144	MERCADADO COMERCIO E INDÚSTRIA DE FERRO E AÇO EIRELI	20231490006144001
614/2023	2340	MARCIO ROBERTO PEREIRA	20231490002340001
29452/2023	6527	MARCIO ROBERTO PEREIRA	20231490006527001

Processo Administrativo que trata do comunique-se encaminhado e devolvido sem ciência do interessado.

PA nº	Ano	Requerente	Comunique-se	Despacho
52017	2021	FTD SERVIÇOS DE TERRAPLENAGEM LTDA	32660/2023	ARQUIVAMENTO DO PROCESSO ADMINISTRATIVO.

AUTOS DE INFRAÇÕES

AUTO DE INFRAÇÃO: Nº 1999 - LAVRADO EM 21/11/2018
AUTUADO: JUNIOR RICARDO NOLASCO DE FARIAS.
ENDEREÇO: ESTRADA DO SABOO Nº 363JARDIM SÃO JOÃO - GUARULHOS
INFRAÇÃO: DISPOSTO NO ARTIGO 7º, INCISO VII, DA LEI MUNICIPAL Nº 7572/2017.
PRAZO DE RECURSO: 08 (OITO) DIAS CORRIDOS.
AUTO DE INFRAÇÃO: Nº 4934 - LAVRADO EM 21/08/203
AUTUADO: PROJETO IMOBILIÁRIO DI N7 LTDA.
ENDEREÇO: RUA ARTURO FOGOSO NIEVES Nº 123 - GUARULHOS
INFRAÇÃO: DISPOSTO NO ARTIGO 7º, INCISO VIII, DA LEI MUNICIPAL 7572/2017 REGULAMENTADA PELO DECRETO MUNICIPAL 36305/2019.
PRAZO DE RECURSO: 08 (OITO) DIAS CORRIDOS.
AUTO DE INFRAÇÃO: Nº 4935 - LAVRADO EM 21/08/203
AUTUADO: PROJETO IMOBILIÁRIO DI N7 LTDA.
ENDEREÇO: RUA ARTURO FOGOSO NIEVES Nº 123 - GUARULHOS
INFRAÇÃO: DISPOSTO NO ARTIGO 7º, INCISO VIII, DA LEI MUNICIPAL 7572/2017 REGULAMENTADA PELO DECRETO MUNICIPAL 36305/2019.
PRAZO DE RECURSO: 08 (OITO) DIAS CORRIDOS.
AUTO DE INFRAÇÃO: Nº 5101 - LAVRADO EM 19/05/2023
AUTUADO: JOSIANE PEREIRA DE OLIVEIRA
ENDEREÇO: RUA MARIA GUILHERMINA S/N CABUÇU - GUARULHOS
INFRAÇÃO: DISPOSTO NO ARTIGO 5º, INCISO I, DA LEI MUNICIPAL 7572/2017.
PRAZO DE RECURSO: 08 (OITO) DIAS CORRIDOS.
AUTO DE INFRAÇÃO: Nº 6620 - LAVRADO EM 26/07/203
AUTUADO: TEMAC EMBALAGENS LTDA.
ENDEREÇO: RUA AROEIRAS Nº 157 CID. IND. SATELITE - GUARULHOS
INFRAÇÃO: DISPOSTO NO ARTIGO 7º, INCISO VIII, DA LEI MUNICIPAL 7572/2017.
PRAZO DE RECURSO: 08 (OITO) DIAS CORRIDOS.
AUTO DE INFRAÇÃO: Nº 6705 - LAVRADO EM 15/08/203
AUTUADO: ADRIANO JOSE DA SILVA "REI DA SUCATA"
ENDEREÇO: AVENIDA PEDRO DE SOUZA LOPES Nº 5257 VILA GALVÃO - GUARULHOS
INFRAÇÃO: DISPOSTO NO ARTIGO 7º, INCISO VIII, DA LEI MUNICIPAL 7572/2017.
PRAZO DE RECURSO: 08 (OITO) DIAS CORRIDOS.

SECRETARIA DE EDUCAÇÃO

PORTARIA Nº 211/2023-SE
De 29 de setembro de 2023.

O Secretário Municipal de Educação **ALEX VITERALE DE SOUSA**, no uso das atribuições que lhe são conferidas pelo artigo 2º do Decreto nº 23.729/2006,
Considerando o disposto no artigo 63, incisos IX e XIV da Lei Orgânica do Município,
Considerando o disposto no artigo 6º da Lei Municipal nº 6.058/2005 e o disposto na Portaria nº 36/2018-SECEL, e o que consta do memorando nº 223/2023- SESE10.01,
DESIGNA, os servidores abaixo, para desempenharem as atividades com jornada de 40 (quarenta) horas semanais de trabalho:

VICE-DIRETOR(A) DE ESCOLA (5868)

1-NOME: ROSIMAR VIRGINIA MIOTO CASCIANO (CÓDIGO 58283) (5874)
ENQUADRAMENTO: TABELA III-B, GRAU A, REF. 06;
A CONTAR DE: 27/09/2023, SUSTANDO-SE A PORTARIA 106/2020 - SGMSAI/DRA;

VICE DIRETOR(A) DE ESCOLA EM SUBSTITUIÇÃO (5989)

2-NOME: SIMONE DE OLIVEIRA GOMES DOS SANTOS (CÓDIGO 23813) (5874)
ENQUADRAMENTO: TABELA III-B, GRAU D, REF. 08;
A CONTAR DE: 25/09/2023;

PORTARIA Nº 212/2023-SE
De 29 de setembro de 2023.

O Secretário Municipal de Educação **ALEX VITERALE DE SOUSA**, no uso das atribuições que lhe são conferidas pelo artigo 2º do Decreto nº 23.729/2006,
Considerando o disposto no artigo 63, incisos IX e XIV da Lei Orgânica do Município,
Considerando o disposto no artigo 6º da Lei Municipal nº 6.058/2005 e o que consta do memorando nº 223/2023-SESE10.01,
DESIGNA os servidores abaixo para desempenharem as atividades de **Coordenador de Programas Educacionais** (5870), conforme segue:

40 HORAS SEMANAIS

1-NOME: VALQUIRIA SOUZA GOMES (CÓD.19001) (5874)
ENQUADRAMENTO: TABELA III-B, GRAU F, REF. 11
A CONTAR DE: 02/10/2023;
2-NOME: DANIELE RAMOS AMADEU MACEDO (CÓD.66214) (489)
ENQUADRAMENTO: TABELA III-B, GRAU A, REF. 06
A CONTAR DE: 28/09/2023;
3-NOME: IVONETE COSTA TRETENE DA SILVA (CÓD. 31136) (492)
ENQUADRAMENTO: TABELA III-B, GRAU D, REF. 10
A CONTAR DE: 25/09/2023;

30 HORAS SEMANAIS

4-NOME: ELIANE DE SIQUEIRA (CÓD. 52772) (489)
ENQUADRAMENTO: TABELA III-C, GRAU A, REF. 11
A CONTAR DE: 21/09/2023; SUSTANDO-SE A PORTARIA 46/2017 SG-DRA.

EXTRATO DO TERMO DE COLABORAÇÃO

A Secretaria de Educação torna público o extrato do Termo de Colaboração com dispensa de Chamamento Público, prevista no Inciso VI do artigo 30 da Lei Federal nº 13.019/2014 com as alterações da Lei Federal nº 13.204/2015, firmado com Organização da Sociedade Civil e esta Secretaria de Educação para o desenvolvimento complementar da educação pública e gratuita prestada pela Rede Municipal de Guarulhos, conforme segue:

EXTRATO DO TERMO DE COLABORAÇÃO Nº 17424/2023-SESE08-RPP
Termo de Colaboração: Nº 17424/2023-SESE08-RPP**.**
Processo Administrativo: Nº 46.641/2023.
Administração Pública Parceira: Município de Guarulhos - Secretaria de Educação.
Instituição Parceira: Associação Brasileira de Pipas.
Modalidade: Educação Básica / Educação Infantil - Creche.
Finalidade: Atendimento de 393 vagas, em período integral.
Data de assinatura: 25 de setembro de 2023.
Vigência: 05 anos, de 02/10/2023 a 1º/10/2028.
Recursos Públicos: R$ 21.398.772,00.

EXTRATOS DOS TERMOS DE ADITAMENTO

A Secretaria de Educação torna público os extratos dos termos de aditamento com dispensa de Chamamento Público, prevista no Inciso VI do artigo 30 da Lei Federal nº 13.019/2014 com as alterações da Lei Federal nº 13.204/2015, firmado com Organização da Sociedade Civil e esta Secretaria de Educação para o desenvolvimento complementar da educação pública e gratuita prestada pela Rede Municipal de Guarulhos, conforme segue:

EXTRATO DO TERMO DE ADITAMENTO Nº 01.
Termo de Colaboração: Nº 000324/2023-SESE08-RPP.
Processo Administrativo: 14.107/2023
Administração Pública Parceira: Município de Guarulhos - Secretaria de Educação.
Instituição Parceira: Instituto Social e Educacional Adonai.
Modalidade: Educação Básica / Educação Infantil - Creche e Pré - escola.
Finalidade: Ampliação do numéro de vagas passando de 227 vagas, para 239 vagas, sendo 48 vagas de berçário I e/ou II, 101 vagas de maternal e 90 vagas de estágio, a partir de setembro de 2023.
Valor do Aditamento: Antes do Aditamento: R$ 2.290.670,48 - Depois do Aditamento: R$ 2.472.625,68
Data de assinatura: 26 de setembro de 2023.

EXTRATO DO TERMO DE ADITAMENTO Nº 04.
Termo de Colaboração: Nº. 17424/2018-SECEL03-RPP
Processo Administrativo: 43.060/2018
Administração Pública Parceira: Município de Guarulhos - Secretaria de Educação.
Instituição Parceira: Associação Atlética 100% Família - Unid. II.
Modalidade: Educação Básica / Educação Infantil - Creche.
Finalidade: Prorrogação do Termo de Colaboração de 02/10/2023 a 01/10/2028.
Valor do Aditamento: R$ 12.492.154,99, sendo o valor do Termo de Aditamento R$ 6.705.276,90.
Data de assinatura: 27 de setembro de 2023.

EXTRATO DO TERMO DE ADITAMENTO Nº 04.
Termo de Colaboração: Nº 17324/2018-SECEL03-RPP.
Processo Administrativo: 31.389/2018
Administração Pública Parceira: Município de Guarulhos - Secretaria de Educação.
Instituição Parceira: Instituto Cultural e Cidadania Santa Rita - Unid. II.
Modalidade: Educação Básica / Educação Infantil - Creche e Pré - escola.
Finalidade: Prorrogação do Termo de Colaboração de 01/10/2023 a 30/09/2028.
Valor do Termo: R$ 16.099.215,94, sendo o valor do Termo de Aditamento R$ 8.280.421,00.
Data de assinatura: 27 de setembro de 2023.

EXTRATO DO TERMO DE ADITAMENTO Nº 02.
Termo de Colaboração: Nº 003524/2021-SESE-RPI.
Processo Administrativo: 35.327/2021
Administração Pública Parceira: Município de Guarulhos - Secretaria de Educação.
Instituição Parceira: Núcleo Beneficente Joana D'arc.
Modalidade: Educação Básica / Educação Infantil - Creche.
Finalidade: Ampliação do número de vagas.
Valor do Termo: R$ 3.311.05761, sendo o valor do Termo de Aditamento R$ 72.539,73.
Data de assinatura: 29 de setembro de 2023.

EXTRATO DO TERMO DE ADITAMENTO Nº 04.
Termo de Colaboração: Nº. 17524/2018-SE03-RPP
Processo Administrativo: 37.969/2018
Administração Pública Parceira: Município de Guarulhos - Secretaria de Educação.
Instituição Parceira: Associação Beneficente Raios de Sol Brilhante.
Modalidade: Educação Básica / Educação Infantil - Creche.
Finalidade: Prorrogação do Termo de Colaboração de 01/11/2023 a 31/10/2028.
Valor do Aditamento: R$ 23.688.838,16, sendo o valor do Termo de Aditamento R$ 12.176.651,40.
Data de assinatura: 27 de setembro de 2023.

Extrato do Termo de Reti-Ratificação nº 02, ao Termo de Apostilamento nº 02-000824/2022-SESE-RPP, pertencente ao Termo de Colaboração nº 000824/2022-SESE-RPP:
Onde se lê:
"**3.9. VALOR MENSAL DO ACRÉSCIMO PARA CUSTEAR LOCAÇÃO: A partir de janeiro de 2023 - R$ 18.837,12** (dezoito mil, oitocentos e trinta e sete reais e doze centavos) **+ IPTU: R$ 451,28** (quatrocentos e cinquenta e um reais e vinte e oito centavos) - (em PARCELAS)"
Leia-se:
"**3.9. VALOR MENSAL DO ACRÉSCIMO PARA CUSTEAR LOCAÇÃO: A partir de 26 de Abril de 2023 - R$ 18.837,12** (dezoito mil, oitocentos e trinta e sete reais e doze centavos) **+ IPTU: R$ 451,28** (quatrocentos e cinquenta e um reais e vinte e oito centavos) - (em PARCELAS)"

SECRETARIA DE CULTURA

COMUNICADO 18/2023-SC
RELAÇÃO DE PROJETOS INSCRITOS NOS TERMOS DO
EDITAL 004/2023-SC - PRODUÇÃO AUDIOVISUAL - LEI PAULO GUSTAVO

O Secretário de Cultura, Prof. Jesus, e o Conselho Diretor do Fundo Municipal de Cultura - Funcultura, em cumprimento ao Edital nº 004/2023-SC - Produção Audiovisual - Lei Paulo Gustavo, que estabeleceu regras para a seleção de projetos culturais, com observância na Lei Complementar nº 195/2022, nos Decretos Federais nºs 11.525/2023 e 11.453/2023, na Lei Municipal nº 5.947/2003, no Decreto Municipal nº 40.473/2023.

TORNA PÚBLICO:
1. A relação de projetos inscritos por categoria, com sua respectiva numeração de inscrição, conforme ANEXO I;
2. A relação de inscrições excluídas por constarem projetos em duplicidade, conforme ANEXO II:
3. Os projetos inscritos, constantes no ANEXO I, passarão por análise de mérito cultural, em conformidade com o estabelecido no item 12 do Edital 004/2023-SC;
4. O resultado da análise será divulgado no Diário Oficial do Município.

ANEXO I
PROJETOS INSCRITOS NO EDITAL Nº 004/2023 - PRODUÇÃO AUDIOVISUAL
(POR CATEGORIA)

1. PRODUÇÃO DE CURTA-METRAGEM (ATÉ 25 MINUTOS)

INSCRIÇÃO	NOME DO PROJETO	NOME DO PROPONENTE
003-04	PROJETO HIPERMETROPIA	PLÍNIO ANNUNCIATO CERQUEIRA
006-04	POVO KAIMBÉ EM SP	CLERISTON MOREIRA GAMA (KAIMBÉ SP)
007-04	PROJETO AS TELAS VIVEM	SDSADASDASDASDSAD
010-04	ENTRE LAÇOS	EDUARDO REZENDE RODRIGUES
011-04	OUTRO ALGUÉM	EDUARDO REZENDE RODRIGUES
019-04	CONTOS DE TERROR DE RUBENS MELLO	PAULO LOPEZ ARÓS
021-04	HISTORIA DA KOMBLUE - CURTA METRAGEM	RAFAEL NAGATANI ALVES
023-04	ENTRE MUNDOS	EMERSON DE MORAIS ANJOS (RESISTÊNCIA PRODUTORA LTDA)
024-04	EPLEPSIA	LUCAS ISIDORO DA SILVA
030-04	OS PREFERENCIAIS EM: UM SHOW TREMENDO	CASSIA ROBERTA DE OLIVEIRA
031-04	REGISTRO DAS CAPELINHAS	ADALBERTO BARBOSA FARGNOLLI
033-04	O RAP DA VILA RIO	DANIEL NEVES DE ANDRADE (CIA BUEIRO ABERTO)
041-04	CYPHER GR 2K	LUCAS MUGNAE GOMES DA SILVA
045-04	ESCUTA!	MARIA IZABEL NEIVA
046-04	OS BÚSIOS NÃO MENTEM	MILTON SOUZA SILVA
047-04	MANTIQUEIRA PAULISTA: GASTRONOMIA, TURISMO E CRESCIMENTO ECONÔMICO	ZIOMAR RODRIGUES DOS SANTOS
050-04	JARDINS DE SHERAZAD	WILSON LIRA RODRIGUES
054-04	MINAS PRETAS NA MÚSICA	ALEXIA CASSIANO DOS SANTOS
055-04	FATE BOOK (LIVRO DO DESTINO)	JORGE MANOEL E SILVA (DUJOKA PRODUÇÕES ARTISTICAS LTDA.)
056-04	DINHO CAETANO - CORPO, ALMA E CORAÇÃO	ANDERSON ALVES CAETANO
057-04	"VINGANÇA" CURTA-METRAGEM DE FICÇÃO	EDUARDO DE CAMPOS
060-04	NEM AÍ	ALEXANDRE GALVES DE LIMA
061-04	MARCA QUENTE	GUILHERME MILAGRES SEVERO
064-04	O QUE HABITA EM NÓS	LUCAS MATIAS SILVA
083-04	OS MESTRES DE GUARULHOS - "A CIDADE DE MUITOS POVOS"	RODRIGO MARCELO LACERDA MEDRADO
084-04	VIOLA NO BOSQUE	JAIR BUENO DOS SANTOS
085-04	ARRASTÃO DA SOLIDARIEDADE	GUSTAVO HERTHEL NASCIMENTO
086-04	UMA SOCIEDADE CONTRA A PEDOFILIA PROJETO ROTARY NOSSAS CRIANÇAS	ROTARY CLUB DE GUARULHOS AEROPORTO
088-04	LITERATURA MUDA	MARCELO XAVIER GUANAIS
092-04	ATRÁS DO TRIO ELÉTRICO SÓ NÃO VAI QUEM JÁ MORREU	ROBERTO SAMUEL DA SILVA
096-04	A JANELA	PEDRO ELIAS KARI
106-04	NÃO É SOBRE VOCÊ	FERNANDA FERREIRA SANTOS
107-04	SABIÁ E BEIJA FLOR	ANA CAROLINA SINICIO MARQUES
109-04	CURTA-METRAGEM: O NASCIMENTO DE DIONÍSIO	CRISTIANO CORDEIRO DA SILVA
110-04	O ATENEU	PAULO HENRIQUE MASSIMO DA SILVA
114-04	NÃO DEU TEMPO	ERISON GOMES DA SILVA BRITO (SENSEI SONGS PRODUÇÃO MUSICAL E EVENTOS LTDA)
117-04	MOTI	ANDRE MASSANORI OKUMA
127-04	O PALHACINHO TRISTE	TOMAS BOMFIM DANTAS VASCONCELOS -MEI
125-04	ARLEQUINS 50 ANOS	SÉRGIO GARCIA SANTIAGO
129-04	PÃO DOCE - CURTA-METRAGEM	WESLEY GABRIEL SILVA SANTOS
135-04	SAMBA RAIZ - UMA HISTÓRIA DE RESISTÊNCIA E TRADIÇÃO	EDGAR GUILHERME DA SILVA
137-04	A ALMA DO OFÍCIO	LETÍCIA FERREIRA ALVES DE FARIA

2. PRODUÇÃO DE CURTA-METRAGEM ESTREANTE (ATÉ 15 MINUTOS)

INSCRIÇÃO	NOME DO PROJETO	NOME DO PROPONENTE
028-04	O RISO - UM ELIXIR DA VIDA	BRENDA JESSICA FLORIANO VILLATORO
043-04	BRINCANDO NO LIXO	VANESSA DE OLIVEIRA CORREA
076-04	MULHERES MARIAS - DOCUMENTANDO RESILIÊNCIA E INSPIRAÇÃO	CAMILA DE MORAES SOUZA
078-04	NINGUÉM VAI ME DIZER O QUE SENTIR	EVERTON RODRIGUES DA SILVA
100-04	CURTA METRAGEM ESTREANTE - A CASA DE LIVROS	MILENA SAMPAIO SOUSA MARTINS 51066604835
112-04	FILME ESTREANTE: CHEGA+	GUILHERME HENRIQUE SANTEJO BRITO
116-04	ÚLTIMADA REMADA	JOÃO VITOR GOMES DE SOUZA
122-04	HOJE EU NÃO VOU MENTIR	LORRAINE BEATRIZ RODIGUES DE NOVAIS
133-04	NEGA SOUL	ADRIANA DOS SANTOS
134-04	VÍDEO CLIPE DA MUSICA CORAÇÃO ROCKSTAR - RAFFA MOREIRA	RAFAEL FERNANDO MOREIRA

3. PRODUÇÃO DE LONGA-METRAGEM (DOCUMENTÁRIO)

INSCRIÇÃO	NOME DO PROJETO	NOME DO PROPONENTE
009-04	DOCUMENTARIO TORRESMOFEST	METEORO KOMBLUE EVENTOS E CERVEJARIA LTDA
012-04	DOCUMENTARIO PANELA VIAJANTE	TIO DRE EVENTOS LTDA
016-04	SERTÃO DE CONCRETO	ANTONI DOUGLAS LOURENÇO
032-04	TORRES TIBAGY: UMA ESTAÇÃO ESQUECIDA	VICENTE IGNACIO DO NASCIMENTO
034-04	DANCE OPEN BRASIL	RODRIGO THOMAZ CARDOZO
053-04	GUARULHOS - SONHOS E REALIZAÇÕES	RUBENS APARECIDO DE AQUINO AQUINO (GRIMARK EVENTOS LTDA)
063-04	PROSSEGUIMOS RESISTINDO PARA CONTINUARMOS EXISTINDO	ASSOCIAÇÃO ARTE NATIVA INDÍGENA
073-04	FILANTROPIA, ALTRUÍSMO E FRATERNIDADE	ROSANO MATIUSSI
089-04	ROTA DA LUZ	RICARDO DE GOUVEIA VIEIRA COELHO
087-04	DO LADO DE CÁ: A ARTE ALÉM DO CÁRCERE	CLEITON SILVA SANTOS (SILEMA VÍDEOS)
090-04	SENHORA DOS NAVEGANTES	THIAGO BARRETO DOS SANTOS (T B DOS SANTOS SERVIÇÕS CINEMATOGRÁFICOS)
093-04	CENTENÁRIOS DE GUARULHOS	CASSIA MARIA FRANCO PERETTI (INNOVA PLAY PRODUÇÃO E ASSESSORIA DE MARKETING LTDA)
094-04	MESTRE MIRÃO -DE GUARULHOS PARA O MUNDO	ASSOCIAÇÃO DESPORTIVA E CULTURAL DE CAPOEIRA ROSA BAIANA
097-04	ANGELA MARIA - A RAINHA DO RÁDIO	BENEDITA DA SILVA NASCIMENTO (CELLMAR PRODUÇÕES ARTÍSTICAS LTDA)
101-04	ASTROS DE GUARULHOS	ANA GIULIA GERVSIO DANIEL 14986110799
120-04	JUNTOS SOMOS MELHORES - DOCUMENTÁRIO	DIOGO DA PENHA GOMES (CITRICA FILMES PRODUCOES E LOCACOES PARA AUDIOVISUAL LTDA)
123-04	ZÉ DA FIEL	EDUARDO GUIMARAES PERES (EDU PERES EVENTOS LTDA)
130-04	CARPIÇÃO - CARPIÇÃO - PASSOS PRETOS DA FÉ	DIEGO MANOEL DIONISIO (DIEGO M DIONÍSIO - PRODUÇÃO CULTURAL E COMUNICAÇÃO - ME)
138-04	DESVENDANDO AMALGAMINI: ARTE E EDUCAÇÃO PARA CRIANÇAS	ANDRÉ RICARDO DOS SANTOS

4. PRODUÇÃO DE LONGA-METRAGEM (FICÇÃO)

INSCRIÇÃO	NOME DO PROJETO	NOME DO PROPONENTE
014-04	DIREITO DE MULHER - O FILME	RESISTÊNCIA PRODUTORA LTDA
036-04	A CAIPORA DO CABUÇU	OTAKE PRODUÇÕES
067-04	FILHAS DE MAURA	RODRIGO PROVAZI MESQUITA (RODRIGO PROVAZI MESQUITA (CONFLITO FILMES))
072-04	RENEGADOS	JOSÉ WANDERLEY KOPCZYNSKI BARBOSA PEDROSO (ANIPLAN PRODUCOES E SERVICOS ESPECIALIZADOS LTDA)
077-04	ESPELHO CÔNCAVO	RAIMUNDO MEDEIROS DE AZEVÊDO (DRAMA VISAO - ARTE E EDUCACAO LTDA)
091-04	CIDADE PARAÍSO	MATHEUS PAMPLONA DOS SANTOS
102-04	EM NOSSAS MÃOS	GLORIA DE FATIMA FERREIRA SILVESTRE DA SILVA (GG COMUNICACAO MARKETING E REPRESENTACAOES LTDA)
111-04	UM GUARULHENSE NA TERRA DA RAINHA	EDUARDO GUIMARAES PERES (EDU PERES EVENTOS LTDA)
121-04	EDIFÍCIO MYTHOS - O QUE MORA AO LADO	BARBARA LUCIA MASCARENHAS ALVES

5. PRODUÇÃO DE VIDEOCLIPE (3 A 6 MINUTOS)

INSCRIÇÃO	NOME DO PROJETO	NOME DO PROPONENTE
008-04	JÔ MARIANO - UM SONHADOR	JOSÉ MARIANO DOS SANTOS
015-04	VIDEO CLIPE DA MÚSICA "CONDUTA" - GABIREL NIEBA	CAROLINA NIEBA SILVA
017-04	PROJETO FUNK CONCIENTE	MATHEUS CARNEIRO DOS SANTOS
022-04	NO COMMENTS	ERIK MACHADO SANTOS
025-04	LOCALIZAÇÃO (FELIX MALINQUE)	FELIX APARECIDO MANRIQUE
026-04	MC LHANOVIC	SIRLENE OLIVEIRA BONFIM DE MELO
027-04	CANÇÃO ACREDITA	MARCOS PAULO BARROSO DE CARVALHO
037-04	CULTURA MÚSICA PERIFÉRICA	GUSTAVO PEREIRA SANTOS
038-04	FUNK CONCIENTE GRU	LUCAS GABRIEL ASSIS DOS SANTOS
040-04	SAMBA DE COCO: MEMÓRIA E ANCESTRALIDADE DOS QUE VIERAM DE LÁ	DAPHNY GINETA PALOMA LIMA
075-04	GRU IN THE LIGHTS	RODRIGO ZALCBERG
079-04	GUSTRAGO APRESENTA 'DORIVAL, O AMIGO DO FIM'	GUSTAVO HENRIQUE MOURÃO MELO
082-04	DVD VIRTUAL DAS ESCOLAS DE SAMBA DE GUARULHOS	LUIZ HENRIQUE DE CARVALHO
098-04	VOCÊ E EU	GLEISE QUELE DA SILVA LIMA
099-04	CARBÔNICA - NOVO CLIPE QUE RETRATA A NOVA CARA DA BANDA	RONALDO TADEU OLIVEIRA RAGONHA
113-04	PLANETA GRU "CÉU DOS ANCESTRAIS"	LEONARDO DE OLIVEIRA ARAUJO
118-04	CELSO LINO - SERTANEJO NA VEIA	CELSO LINO DA SILVA
124-04	VIDEO CLIPE DA MÚSICA "PEÃO " - ROBERTO PRETO	ROBERTO DE SOUZA DA SILVA
126-04	"NEGRAS RAÍZES DA LIBERDADE"	THIAGO RUEDA FARIAS
131-04	O SANTO É FORTE - ESTUDIO SANTA KAYA SOUND	MATHEUS PETROLE ALMEIDA (SANTA KAYA)
132-04	VIDEOCLIPE O MUNDO PÓS PANDEMIA! "EDITAL 004/2023-SC - PRODUÇÃO AUDIOVISUAL - LEI PAULO GUSTAVO"	FÁBIO FERREIRA XAVIER
140-04	BIRO ROCHA - MEU SAMBA, MINHA ARTE	LUCIANO ALVES
141-04	FASES, CORAGEM E CONSEQUÊNCIAS	RENATA BARBOSA DA SILVA

6. PRODUÇÃO DE WEBSÉRIE

INSCRIÇÃO	NOME DO PROJETO	NOME DO PROPONENTE
004-04	CONHECE-TE A TI MESMO, QUEBRADA!	DIEGO SANTOS DE ANDRADE
013-04	SARAU HIBRIDO "HORA DO COMPOSITOR"	ELIAS GOMES DA FONSECA
018-04	SEGUNDA TEMPORADA PROGRAMA VISITE GRU	DANILO DUARTE RAMALHO
020-04	VIDEOCAST PDZ CULTURA POP	VALDENIR MEDEIROS DA SILVA
035-04	FOGÃO NA ALDEIA	ROSINEIDE TEREZA DOS REIS SILVA
039-04	ESPIRAL	VALERIA OLIVEIRA ARAUJO
044-04	TRIBUTOS	ASSOCIAÇÃO DE MORADORES UNIDOS DO JARDIM TRANQUILIDADE E REGIÃO
048-04	NO BATUQUE DO CARNAVAL - EM COMEMORAÇÃO AOS 50 ANOS DO CARNAVAL GUARULHENSE	CAIO DOS SANTOS CLEMENTE
052-04	2º CONGRESSO DE BANDAS COVER	ROBSON DA SILVA PEREIRA COSTA
058-04	ELAS CANTAM CAPOEIRA	SIOMARA SOUSA SANTOS
065-04	ALMA AFROBEGES	LUCAS OLIVER
066-04	BATERIA EXPRESS - ''BATUQUE PERFEITO''	FERNANDO POLLON
069-04	GUBA OLIVEIRA ''A ARTE DA GUITARRA COM KRYOUR''	GUSTAVO BASÍLIO DE OLIVEIRA
070-04	PROJETO FLORESCER, A ARTE FLORAL UMA CULTURA MILENAR, QUE GERA RENDA FAMILIAR!	LEANDRO OLIVEIRA DE QUEIROZ
071-04	NINJUTSU - A ORIGEM EM GUARULHOS E BRASIL	RENATA MENEDIN DA SILVA
080-04	A DESCONHECIDA TV DE MARIA JOSE	GRUPO TARUMA
081-04	GRU DISCO CLUB	RAFAEL PREDES KRAUSS
103-04	PSICOTRÓPICAS	DANIELLE BORDINO
105-04	RPG: CONVÍVIO E CRIATIVIDADE	RAFAEL BARBOSA DE LIMA FERRO (ARCANO ANIMARUM ART STUDIO)
119-04	VIOLA NA ESTRADA - CULTURA E RESISTÊNCIA	RICARDO SANTIAGO MOREIRA DA SILVA (CAMINHEIRO E O VENTO PRODUÇÕES ARTÍSTICAS)
128-04	PROJETO - VOCÊ CONHECE GUARULHOS	FABIANO DE CASSIO CARDOSO DA SILVA
136-04	@CINEMAMICRO CURTAS VERTICAIS	RENATO PEREIRA PASCOAL
139-04	64 HORAS	LEONARDO HENRIQUE DA SILVA
142-04	WEBSÉRIE ENGRÁSETIO	RUBENS GOMES CARDOSO

ANEXO II

INSCRIÇÕES DESCONSIDERADAS POR DUPLICIDADE NO EDITAL Nº 004/2023 - PRODUÇÃO AUDIOVISUAL (POR CATEGORIA)

INSCRIÇÃO	NOME DO PROJETO	NOME DO PROPONENTE	CATEGORIA
104-04	Curta-metragem: O Nascimento de Dionísio	Cristiano Cordeiro da Silva	Produção de Curta-Metragem (até 25 minutos)
029-04	Nem aí	Alexandre Galves de Lima	Produção de Curta-Metragem (até 25 minutos)
042-04	ESCUTA!	Maria Izabel Neiva	Produção de Curta-Metragem (até 25 minutos)
049-04	Nem Aí	Alexandre Galves de Lima	Produção de Curta-Metragem (até 25 minutos)
095-04	A JANELA	Pedro Elias Kari	Produção de Curta-Metragem (até 25 minutos)
051-04	Fate book (livro do destino)	Jorge Manoel e sSilva	Produção de Curta-Metragem (até 25 minutos)
059-04	MOTI	Andre Massanori Okuma	Produção de Curta-Metragem (até 25 minutos)
002-04	O RAP da Vila Rio	Daniel Neves de Andrade (Companhia Bueiro Aberto)	Produção de Curta-Metragem (até 25 minutos)
005-04	O RAP da Vila Rio	Daniel Neves de Andrade (Companhia Bueiro Aberto)	Produção de Curta-Metragem (até 25 minutos)
074-04	Ninguém vai me dizer o que sentir	Everton Rodrigues da Silva	Produção de Curta-Metragem estreante (até 15 minutos)
062-04	Filhas de Maura	Rodrigo Provazi Mesquita	Produção de Longa-Metragem (ficção)
068-04	Renegados	José Wanderley Kopczynski Barbosa Pedroso (ANIPLAN PRODUCOES E SERVICOS ESPECIALIZADOS LTDA)	Produção de Longa-Metragem (ficção)
108-04	PLANETA GRU "CÉU DOS ANCESTRAIS"	Leonardo de Oliveira Araujo	Produção de Videoclipe (3 a 6 minutos)
115-04	VOCÊ CONHECE GUARULHOS	Fabiano de Cassio Cardoso da Silva	Produção de Websérie

COMUNICADO 19/2023-SC

RELAÇÃO DE PROJETOS INSCRITOS NOS TERMOS DO EDITAL 005/2023-SC - CINEMAS DE RUA - LEI PAULO GUSTAVO

O Secretário de Cultura, Prof. Jesus, e o Conselho Diretor do Fundo Municipal de Cultura - Funcultura, em cumprimento ao Edital nº 005/2023-SC - Cinemas de Rua - Lei Paulo Gustavo, que estabeleceu regras para a seleção de projetos culturais, com observância na Lei Complementar nº 195/2022, nos Decretos Federais nºs 11.525/2023 e 11.453/2023, na Lei Municipal nº 5.947/2003, no Decreto Municipal nº 40.473/2023.

TORNA PÚBLICO:

1. A relação de projetos inscritos por categoria, com sua respectiva numeração de inscrição, conforme ANEXO I;
2. A relação de inscrições excluídas por constarem projetos em duplicidade, conforme ANEXO II:
3. Os projetos inscritos, constantes no ANEXO I, passarão por análise de mérito cultural, em conformidade com o estabelecido no item 12 do Edital 005/2023-SC;
4. O resultado da análise será divulgado no Diário Oficial do Município.

ANEXO I

PROJETOS INSCRITOS NO EDITAL Nº 005/2023 - CINEMAS DE RUA

Inscrição	Nome do Projeto	Nome do Proponente
002-05	Cine na Viela	LUCAS FELIPE DE MIRANDA
003-05	PROJETO ARTE E SAUDE NA PRAÇA	JOSÉ MIGUEL DE ARRUDA (Jaqueline Arruda)
006-05	Cine trash sarau	LEANDRO SANTOS DOMINGOS (Cine Trash Sarau)
007-05	Cine quebrada	Projeto entre nessa onda
009-05	CINE NA FAVELA	Marcio Roberto de Oliveira (CUFA GUARULHOS)
010-05	Papo, pipoca e filmes	Iago Lafayetti (Amigos do audiovisual)
011-05	CINE PORTAS ABERTAS	Fábio Cordeiro dos Santos (Organização Brasileira de Inclusão Digital e Ação Social)
012-05	Cinema no Cursinho - Cultura e Arte Contribuindo para uma Educação de Qualidade	Kelly Cristina Gonçalves (ASSOCIAÇÃO BÁRBARA CRISTINA SÁ)
014-05	Cineclube Incinerante	Renato da Silva Santos (Cineclube Incinerante)
015-05	Cine no Ceu: Celebrando os 100 Anos do Cinema 16mm	José Henrique Cirillo (Cimana de Rua GRU)

ANEXO II

PROJETOS EXCLUÍDOS POR DUPLICIDADE EDITAL Nº 005/2023 - CINEMAS DE RUA

Inscrição	Nome do Projeto	Nome do Proponente
001-05	Cine na Viela	Lucas Felipe de Miranda
004-05	Cinema no Cursinho - Cultura e Arte Contribuindo para uma Educação de Qualidade	Kelly Cristina Gonçalves (ASSOCIAÇÃO BÁRBARA CRISTINA SÁ)
005-05	CINE PORTAS ABERTAS	Fábio Cordeiro dos Santos (Organização Brasileira de Inclusão Digital e Ação Social)
008-05	Cine na Favela	Marcio Roberto de Oliveira (CUFA GUARULHOS)
013-05	Cineclube Incinerante	Renato da Silva Santos (Cineclube Incinerante)

COMUNICADO 20/2023-SC

RELAÇÃO DE PROJETOS INSCRITOS NOS TERMOS DO EDITAL 006/2023-SC - SALAS DE CINEMA - LEI PAULO GUSTAVO

O Secretário de Cultura, Prof. Jesus, e o Conselho Diretor do Fundo Municipal de Cultura - Funcultura, em cumprimento ao Edital nº 006/2023-SC - Salas de Cinema - Lei Paulo Gustavo, que estabeleceu regras para a seleção de projetos culturais, com observância na Lei Complementar nº 195/2022, nos Decretos Federais nºs 11.525/2023 e 11.453/2023, na Lei Municipal nº 5.947/2003, no Decreto Municipal nº 40.473/2023.

TORNA PÚBLICO:

1. A relação de projetos inscritos com sua respectiva numeração de inscrição, conforme ANEXO I;
2. Os projetos inscritos, constantes no ANEXO I, passarão por análise de mérito cultural, em conformidade com o estabelecido no item 11 do Edital 006/2023-SC;
3. O resultado da análise será divulgado no Diário Oficial do Município.

ANEXO I

PROJETOS INSCRITOS NO EDITAL Nº 006/2023 - SALAS DE CINEMA

Inscrição	Nome do Projeto	Nome do Proponente
001-06	REESTRUTURAÇÃO DA SALA DE CINEMA DA EMPRESA CIRCUITO CINEMAS E ENTRETENIMENTO LOCALIZADA NO SHOPPING BONSUCESSO - BAIRRO PIMENTAS - GUARULHOS	CIRCUITO ENTRETENIMENTO E CINEMAS LTDA
002-06	ONG INSTITUTO DE CIDADANIA RUEDA	ONG INSTITUTO DE CIDADANIA RUEDA
003-06	ONG - INSTITUTO MAGARIDA ALVES Centro Cultural	ONG - INSTITUTO MAGARIDA ALVES

COMUNICADO 21/2023-SC

RELAÇÃO DE PROJETOS INSCRITOS NOS TERMOS DO EDITAL 007/2023-SC - FORMAÇÃO, QUALIFICAÇÃO E DIFUSÃO AUDIOVISUAL - LEI PAULO GUSTAVO

O Secretário de Cultura, Prof. Jesus, e o Conselho Diretor do Fundo Municipal de Cultura - Funcultura, em cumprimento ao Edital nº 007/2023-SC - Formação, Qualificação e Difusão - Lei Paulo Gustavo, que estabeleceu regras para a seleção de projetos culturais, com observância na Lei Complementar nº 195/2022, nos Decretos Federais nºs 11.525/2023 e 11.453/2023, na Lei Municipal nº 5.947/2003, no Decreto Municipal nº 40.473/2023.

TORNA PÚBLICO:

1. A relação de projetos inscritos por categoria, com sua respectiva numeração de inscrição, conforme ANEXO I;
2. A relação de inscrições excluídas por constarem projetos em duplicidade, conforme ANEXO II:
3. Os projetos inscritos, constantes no ANEXO I, passarão por análise de mérito cultural, em conformidade com o estabelecido no item 12 do Edital 007/2023-SC;
4. Não houve inscrições para as categorias de Mostra Audiovisual e Apoio a Cineclubes;
5. O resultado da análise será divulgado no Diário Oficial do Município.

ANEXO I

PROJETOS INSCRITOS NO EDITAL Nº 007/2023 - FORMAÇÃO, QUALIFICAÇÃO E DIFUSÃO AUDIOVISUAL (POR CATEGORIA)

1. PESQUISA SOBRE AUDIOVISUAL

Inscrição	Nome do Projeto	Nome do Proponente
003-07	IMAGENS PERIFÉRICAS: POSSIBILIDADES ESTÉTICAS DO CINEMA DE QUEBRADA	DIEGO SANTOS DE ANDRADE

2. FORMAÇÃO AUDIOVISUAL

Inscrição	Nome do Projeto	Nome do Proponente
005-07	CRIADORES DA PERIFA	RAFAELA HILARIO DE ARAUJO
006-07	OFICINA FILME DE BAIRRO	JANAÍNA DE OLIVEIRA REIS (CIA BUEIRO ABERTO)
007-07	OFICINA NA ALDEIA	MILTON SOUZA SILVA
013-07	OFICINA DE CINEMA GUARULHENSE	WESLEY SILVA SOUZA
017-07	CONECTADOS COM AUDIOVISUAL	FERNANDA APPARECIDA NOGUEIRA (ASSOCIAÇÃO CONECTADOS)
020-07	CURTA NA VILA: INCLUSÃO CRIATIVA DO CINEMA NAS PERIFERIAS	ANTONIO CARLOS MOREIRA (SOMA SOCIAL | CULTURA. DIVERSIDADE. INCLUSÃO.)
021-07	OFICINA DE CINEMA GUARULHENSE	WESLEY SILVA SOUZA

3. PUBLICAÇÃO SOBRE AUDIOVISUAL

Inscrição	Nome do Projeto	Nome do Proponente
011-07	CONVOCA GERAL	VANDERLEI PEREIRA DOS SANTOS
016-07	CONSCIENTE BLACK CLIPE ENTREVISTA	EDSON SOARES DA ROCHA

4. DIGITALIZAÇÃO DE ACERVO AUDIOVISUAL

Inscrição	Nome do Projeto	Nome do Proponente
009-07	GUARULHOS, 435 ANOS EM MOVIMENTO: IMAGENS E MEMÓRIAS POPULARES	ANTONIO CARLOS MOREIRA (SOMA SOCIAL - CULTURA. DIVERSIDADE. INCLUSÃO.)
014-07	DIGITALIZAÇÃO DO ACERVO DE AUDIOVISUAL DO ARQUIVO HISTÓRICO MUNICIPAL DE GUARULHOS "ARACI BORGES" - SUPORTE VHS	DIOGO LEITE DE CARVALHO

5. FESTIVAL AUDIOVISUAL

Inscrição	Nome do Projeto	Nome do Proponente
010-07	FESTIVAL FILME POSSIVEL	GUILHERME MILAGRES SEVERO
018-07	GRU SHORTS BR	MICHELE SOUTO SPORKENS

ANEXO II

INSCRIÇÕES DESCONSIDERADAS POR DUPLICIDADE

EDITAL Nº 007/2023 -FORMAÇÃO, QUALIFICIAÇÃO E DIFUSÃO AUDIOVISUAL

Inscrição	Nome do Projeto	Nome do Proponente	Categoria
001-07	OFICINA FILME DE BAIRRO	JANAÍNA DE OLIVEIRA REIS (CIA BUEIRO ABERTO)	FORMAÇÃO AUDIOVISUAL
002-07	OFICINA FILME DE BAIRRO	JANAÍNA DE OLIVEIRA REIS (CIA BUEIRO ABERTO)	FORMAÇÃO AUDIOVISUAL
004-07	CONSCIENTE BLACK CLIPE ENTREVISTA	EDSON SOARES DA ROCHA	PUBLICAÇÃO SOBRE AUDIOVISUAL
008-07	GUARULHOS, 435 ANOS EM MOVIMENTO: IMAGENS E MEMÓRIAS POPULARES	ANTONIO CARLOS MOREIRA (SOMA SOCIAL | CULTURA. DIVERSIDADE. INCLUSÃO.)	PESQUISA SOBRE AUDIOVISUAL
012-07	DIGITALIZAÇÃO DO ACERVO DE AUDIOVISUAL DO ARQUIVO HISTÓRICO MUNICIPAL DE GUARULHOS "ARACI BORGES" - SUPORTE VHS	DIOGO LEITE DE CARVALHO	DIGITALIZAÇÃO DE ACERVO AUDIOVISUAL
015-07	GRU SHORTS BR	MICHELE SOUTO SPORKENS	FESTIVAL AUDIOVISUAL
019-07	OFICINA DE CINEMA GUARULHENSE	WESLEY SILVA SOUZA	FORMAÇÃO AUDIOVISUAL

COMUNICADO 22/2023-SC

RELAÇÃO DE PROJETOS INSCRITOS NOS TERMOS DO

EDITAL 008/2023-SC - DEMAIS ÁREAS CULTURAIS - LEI PAULO GUSTAVO

O Secretário de Cultura, Prof. Jesus, e o Conselho Diretor do Fundo Municipal de Cultura - Funcultura, em cumprimento ao Edital nº 008/2023-SC - Demais Áreas Culturais - Lei Paulo Gustavo, que estabeleceu regras para a seleção de projetos culturais, com observância na Lei Complementar nº 195/2022, nos Decretos Federais nºs11.525/2023 e 11.453/2023, na Lei Municipal nº 5.947/2003, no Decreto Municipal nº 40.473/2023.

TORNA PÚBLICO:

1. A relação de projetos inscritos por categoria, com sua respectiva numeração de inscrição, conforme ANEXO I;
2. A relação de inscrições excluídas por constarem projetos em duplicidade, conforme ANEXO II:
3. Os projetos inscritos, constantes no ANEXO I, passarão por análise de mérito cultural, em conformidade com o estabelecido no item 12 do Edital 008/2023-SC;
4. O resultado da análise será divulgado no Diário Oficial do Município.

ANEXO I

PROJETOS INSCRITOS NO EDITAL Nº 008/2023 - DEMAIS ÁREAS CULTURAIS

(POR CATEGORIA)

1. FAIXA 1 (ATÉ 18 MIL)

Inscrição	Nome do Projeto	Nome do Proponente
005-08	LARANJADA	WILLY SILVA DA CRUZ (PÉ DE COMÉDIA)
013-08	PARA TODOS E TODAS	ONG INSTITUTO VIDAS BELLAS
014-08	REDONDAS - FOTOGRAFIA GORDA	ELIANE MARIA SILVA SANTOS
019-08	ASSOCIACAO AMIGOS DE BAIRRO DO JARDIM RAMOS	ASSOCIACAO AMIGOS DE BAIRRO DO JARDIM RAMOS - LAVRAS
023-08	REDESCOBRINDO O SABER NA CULTURA	MARIA CLEIDE RIBEIRO SOUZA
029-08	A	EVENTOS LTDA
048-08	SINTONIA RURAL	SUELDO FERNANDES
051-08	GAME BENEFICENTE SKT	CRISTIANO PEREIRA SANTOS
086-08	PROJETO TRIBO GUARU 10 ANOS	ALECSANDRO SILVA DE OLIVEIRA
089-08	INSPIRA GUARULHOS	TALITA DE AZEVEDO
097-08	PROJETO ARTES EM CAMISETAS E PANOS ÁGAPE	WELLINGTON DE SANTANA OLIVEIRA
099-08	"NOSSA JAM - UMA JORNADA MUSICAL DE IMPROVISO E COMPARTILHAMENTO"	DICO ANDRADE BRITO
103-08	PROJETO LIVRO DE CRÔNICAS - ESSE BÍPEDE ESTRANHO	CLÁUDIO DI IÓRIO
105-08	SAMBA DU BRAÇO NA PRAÇA	RICARDO OLIVEIRA DE ALMEIDA
106-08	CANTA COMIGO	CARLOS EDUARDO TEODORO DOS SANTOS
110-08	NOTAS PARA UMA CULTURA EM DEFINIÇÃO: POLÍTICAS CULTURAIS, CIDADES E LITERATURAS	VALMIR DE SOUZA
115-08	MILLENA SANTANA- ACÚSTICO	DAIANE BRITO SÁ
119-08	BERINGELA O PALHAÇO TRAPALHÃO	BRUNO DE SOUZA DAMASCENA
122-08	CARNAVAL DE RUA BLOCO BORORÓ	JOÃO RICARDO MAGALHÃES OLIVEIRA
132-08	BLOCO FRANGO FULEIRO	FRANCISCO JOSÉ DIAS DO SANTOS (FRANGO FULEIRO)
142-08	MEMÓRIAS ANCESTRAIS E SABORES DE CULINÁRIA INDÍGENA KAIMBÉ	VANUZIA COSTA SANTOS
145-08	HÍBRIDO	GUILHERME FALCONERI DOS SANTOS
151-08	BLOCO BAR DO PAULO	CARLOS ALBERTO BONASETI SILVA
155-08	MAIZUUM BREAK FEST	RAFAEL TOLEDO BARBOSA
164-08	BLOCO CARNAVALESCO "PIORES DO ANO"	ROGÉRIO SANTANA REIS
166-08	PUBLICAÇÃO DO LIVRO INFANTIL "QUEM VAI BRINCAR COM ANINHA?"	FÁTIMA REGINA GILIOLI
168-08	NA RODA DA VIOLA	KELLY FERNANDA RISSUTO
175-08	DO CANTO DAS CORDAS	DOUGLAS OLIVEIRA CRUZ 30128456825
177-08	OFICINAS DE ARTESANATO E CROCHÊ PARA MULHERES	FABIANE CANQUERINI VIERIA
178-08	TERRITÓRIO DA LEMBRANÇA	REICO CLAUDIA OTAKE
181-08	PROJETO DE EDUCAÇÃO MUSICAL DOCE SOM DO CORAÇÃO	CAETANA CECILIA FILHA 05688240830
182-08	PROJETO FOTOGRAFIA BÁSICA: DO AMADOR AO ARTISTA	MIRELLA YOHANA BARROS PEREIRA
204-08	POR ONDE PASSEI II	ADRIANO SANTOS NUNES
205-08	AMANHECER - JOSÉ RICARDO E GRUPO ORIGENS	JOSE RICARDO DA SILVA 35040732848
215-08	NA VILA COM CANTO E PERCUSSÃO	SOLANGE MARCIA ARAUJO DA SILVA

2. FAIXA 2 (ATÉ 65 MIL)

Inscrição	Nome do Projeto	Nome do Proponente
003-08	ZINHO BYL NA ESTRADA	VALDENIR MEDEIROS DA SILVA
004-08	CANTANDO HISTÓRIAS POR GILSON FERREIRA	GILSON SANTOS FERREIRA
008-08	EU ESTOU NO CÉU?	EDUARDO MASSAMI KASSE
009-08	PRA DANÇAR	VALTER GOMES
010-08	ALDO DI JULHO, 35 ANOS DE MUSICA	LAILA FIDELLI VIANA SILVA
011-08	DANDO VOZ ÀS PALAVRAS	EDILAINE SOARES DOS SANTOS COSTA
015-08	1º OPEN MIC-OMEDY CULTURAL DE GUARULHOS	HENRIQUE NUNES DA SILVA
017-08	CURSO EM PATRIMÔNIO CULTURAL, ARQUEOLÓGICO E MUSEOLÓGICO EM GUARULHOS	ELLEN TAIS SANTANA
022-08	RESGATE HISTÓRICO DO CARNAVAL DE GUARULHOS	LILIANE BIANCA GOMES MARIANO FERREIRA
025-08	PROJETO PASSISTAS DO FUTURO	NADIA TERESINHA JESUS DE SÁ MATHURABA
027-08	PUBLICAÇÃO LITERATURA PERIFÉRICA GUARULHENSE	ADAILTON DA COSTA BEZERRA JÚNIOR
031-08	BLOCO CARNAVALESCO JACARÉ DE TETA	ERIC CAMARGO ESTEVES
034-08	DJANGURU 11 ANOS - SOUND SYSTEM PARA TODOS	ARTHUR NUNES MILAGRE
036-08	CURSO LIVRE DE EXTENSÃO: IDENTIDADE VOCAL	IRIS FERNANDA LINS DA SILVA
043-08	O CORPO FALA	THIAGO MATOS DE JESUS
047-08	CORES NO JARDIM	DANIEL GOMES DA SILVA JUNIOR
053-08	O CIRCO É DE TODOS ! ALEGRIA NA PERIFERIA	CLAYTON SOARES DA ROCHA
054-08	PROJETO PODROCKERS - A ENCICLOPÉDIA DO ROCK N ROLL	PAULO VICENTE SPARN MEI
055-08	EXPOSIÇÃO DEUSES DE TODOS OS POVOS	ROLEMBERG DOS SANTOS ARAUJO
057-08	MINHAS CANÇÕES	FERNANDO CARLOS LIMA DE OLIVEIRA
058-08	ER MOVIMENTO DANCE	ERCÍLIA
059-08	O SOM DA COR	GILSON SOUZA DOS SANTOS
060-08	OFICINA DE VIOLA CAIPIRA	JUAREZ COELHO PINHEIRO
063-08	BONSUCESSO CULTURA E TRADIÇÃO	MARCOS JOSÉ ROCHA LINS
064-08	ATELIÊ CONEXÃO COM ARTE - MOVE ON - (SEGUIR EM FRENTE, OBTENDO RESULTADOS)	DEISE REGINA JATOBA
067-08	ARTE PROMOVENDO CRIATIVIDADE	ISABEL CRISTINA NÓBREGA
068-08	PROJETO GIRASSOL	MAURICÉLIA VENTURA DA SILVA (PROJETO GIRASSOL)
069-08	WASSU KYRE'YMBA'PY'ATÃ	SIDNEY MAXIMO DA SILVA
070-08	"AOS TRANCOS E ACALANTOS - TRAJETÓRIA DE UM CANTADOR"	AMAURI PASCOAL FALABELLA
071-08	JOÃO PERREKA E OS ALAMBIQUES SHOW/CIRCULAÇÃO "DUAS DOSES DE COROTE SONORO"	NIVALDO GOMES DA CUNHA JUNIOR
078-08	DÓ RÉ MI FU - O MUNDO FORA DA ESCALA	MARCIO VICENTE LOPES
082-08	COLEÇÃO DE LIVROS - LUGARES E MEMÓRIAS DE GUARULHOS	ELMI EL HAGE OMAR
084-08	O OUTRO LADO	ALINE CRISTIANE RISSUTO
087-08	PROJETO GRAVAÇÃO DE CD - MÚSICAS PARA ALIMENTAR A ALMA	DAVI SOUSA BRASIL
091-08	TODOS PASSAM PELO FOGO	ROSA FERNANDES DE MASCARENHAS
094-08	BAMBOO BR CONVIDA	PAULO GEORGE JÁCOME DE CAMPOS JÚNIOR
095-08	DANÇA DE SALÃO AGIANI	RAFAEL DA SILVA AGIANI
098-08	"CULTURA, CRIATIVIDADE E ORGULHO EM GUARULHOS"	CAMILA BITTENCOURT VIEIRA DE MELO
101-08	GALERIA EXTRANHA	FILIPE DE FREITAS ALVES
102-08	O CANTO DO FIM DO MUNDO - A MULHER, O CORPO E A CIDADE	RENATA KONSSO LUCAS
104-08	NEGO NAGO IN CONCERT	PAULO ROBERTO DE OLIVEIRA
107-08	RETRATOS	ITALO GUILHERME SOARES
111-08	CAFÉ MODA E VIOLA	VERA LUCIA AMBRISI
113-08	PROJETO NAGÔ YESAN - OFICINAS DE CULTURA NEGRA	FERNANDA SANTOS DE PAULA
116-08	HAREM ORIENTAL DE GUARULHOS	CRISTIANE FONSECA SANTOVITO
124-08	"TAMBOLÉ"	KAIQUE MAGAGNIN FALABELLA
130-08	ARTISTAS VISITANTES	SANDRA MARTINS OSTI ROCCHI
133-08	MEU CORPO NA CIDADE	MARCELA DA SILVA FRANCA
143-08	CRIANÇADA DO AXÉ	OCDEMA
144-08	MANARUA - UM TRIPELIQUE CIRCENSE	LUCAS RODRIGUES BRANCO
146-08	UM CAIPIRA URBANO: TRAJETÓRIA ARTÍSTICA E CULTURAL DE SEO OLIVEIRA	EXPEDITO LEANDRO SILVA
148-08	PROJETO AFROMIX DANCE GUARULHOS	ANA CLAUDIA SALGADO ODILAN
149-08	WAGNER DUARTE APARECIDO DA SILVA	WAGNER DUARTE APARECIDO DA SILVA
153-08	MESTRE BUSCA LONGE E A CAPOEIRA NA COMUNIDADE DE SÃO RAFAEL	JULIO CESAR FARIAS
160-08	GRAVAÇÃO DE EP DO ARTISTA GUSTAVO RODRIGUES	GUSTAVO HENRIQUE RODRIGUES DE SOUZA
163-08	"SONS DA DIVERSIDADE": UM FESTIVAL LGBTQIAPN+"	GEOVANI LIMA DE MATOS
165-08	CAPOEIRARTE LUA	ELLEN PEREIRA DOS SANTOS
167-08	SLAM DO PREGO 2024	VITORIA OLIVEIRA DAA SILVA (SLAM DO PREGO)
169-08	GUARULHOS: ARTE, MEMÓRIA E PATRIMÔNIOS HISTÓRICOS	DORA PEREIRA
172-08	RESIDÊNCIA ARTÍSTICA	GUILHERME CARVALHO SANTANA
173-08	NÚCLEO CULTURAL PIMENTAS - GRAFFITISMO POR UMA QUESTÃO DE CLASSE: REVITALIZANDO ESPAÇOS E ALMAS	CARLOS OLIVEIRA MONTEIRO
179-08	"DESPERTANDO O PALHAÇO INTERIOR"	JOSE GENILSON MENDES COSTA DA SILVA
180-08	PROJETO MISTURÔ - MISTURANDO CULTURAS E TRADIÇÕES	ONG AMI ASSOCIAÇÃO DOS MORADORES DO INOCOOP (MISTURÔ MISTURANDO CULTURAS E TRADIÇÕES)
183-08	A LACUNA DA DANÇA NA PÓS PANDEMIA.	ARIANE BARBOSA SANTOS (COLETIVO PERFOMANCE NA DANÇA.)
184-08	ZABUMBA: UMA TRAJETÓRIA ANCESTRAL E RÍTMICA DA MÚSICA NORDESTINA	ADAELSON DA SILVA OLIVEIRA
186-08	RAÍZES LÚDICAS DO POVO DO JARDIM VERMELHÃO: SER CRIANÇA ONTEM E HOJE	SUZY DA SILVA SANTOS
191-08	AUDIOJOGO PSICOGEOGRÁFICO SOBRE O TERRITÓRIO DE GUARULHOS	WALTER RUBENS BOLITTO CARVALHO
192-08	LUCIANO- ENCONTROS MUSICAIS	ADEMILDA DA SILVA ALMEIDA GUIMARÃES
194-08	LITERATURA NA CALÇADA	GIZELE DE MORAES PANZA
195-08	MEMÓRIAS DO CURSINHO COMUNITÁRIO A-SOL: AFETO E TERRITORIALIDADE.	TATIANE RIBEIRO DE CARVALHO
197-08	"DISCÓRDIAS"	MOISÉS PANTOLFI DA SILVA
198-08	DA CW	NEGO DRAMA
200-08	EU TENHO 30 TRILHÕES DE BICHINHOS DE ESTIMAÇÃO	ALAN THIAGO MARCELINO FELICISSIMO
201-08	PROJETO FAMÍLIA NA CAPOEIRA	JOSEILDO TEIXEIRA GOMES
202-08	PROJETO MARFIM QUEBRADO	GABRIEL JESUS HELFSTEIN (MARABI SOUNDS)
207-08	OFICINA AFRO CULTURAL DE PENTEADOS	SUELI DA SILVA NASCIMENTO
211-08	PRODUZINDO SEU BERIMBAU	EDSON RODRIGUES DOS SANTOS
218-08	SARAU "CAPOEIRA EM POESIA: CANTO DA CAPOEIRA E CULTURAS POPULARES."	ROSEANE MARIA DA SILVA
220-08	PROJETO "VIOLA POPULAR: UM REENCONTRO COM NOSSAS RAÍZES"	JULIANO ANDRÉ LUIZ MOLA
223-08	FESTIVAL DE ARTES INTEGRADAS PINDOFUTURISTAS	PAULO HENRIQUE DOS SANTOS ISHIZUKA

3. FAIXA 3 (ATÉ 110 MIL)

Inscrição	Nome do Projeto	Nome do Proponente
007-08	YALLA	ADRIANA ANDRADE SILVA MORAES
012-08	STANLEY CONVIDA: UM SHOW EFICIENTE	GABRIEL LOPES SILVA 29024822807
020-08	CIRCUITO SONS PRA MATURIDADE	ZACKI FIDELLI VIANA SILVA
021-08	GRAMATICANTO — SHOWS CIRCULAÇÃO — HORA DE BRINCAR E CANTAR HISTÓRIAS	ROBERTO DOS SANTOS
028-08	PROJETO PODCAST DIRETO DA TÉCNICA	STUDIO INTERMIX MEI
037-08	REQUALIFICAÇÃO DO BECO DO ROBIN	ROBSON FERREIRA DOS SANTOS
040-08	PROPOSTA: EXPOSIÇÃO - ARQUEOLOGIA DE QUINTAL DE RODRIGO BARRETO	RODRIGO BARRETO
046-08	BRINCADEIRAS MUSICAIS "CANTA CURUMIM"	FABRICIO DIAS PEREIRA
056-08	GUIA 200 LUGARES PARA CONHECER EM GUARULHOS	FLÁVIO SANCHEZ CANTONI
062-08	EXPOSIÇÃO CAPOEIRA DE GUARULHOS: UMA HISTÓRIA DE RESISTÊNCIA E CULTURA	DONIZETI APARECIDO ALENCAR DA SILVA
065-08	FESTIVAL ARRASTÃO CULTURAL	JOÃO FERREIRA FILHO
066-08	MEMÓRIA E MISSÃO	ANTONILO CARLOS FRIZZO
073-08	COLETÂNEA CLAM - 4ª EDIÇÃO: 16 ANOS DE ARTE COLETIVA!	JUAN FRANCISCO GONZALEZ MORALES
074-08	O MISTÉRIO DO 9º PATO	GIOVANA POSSENTI BOFFA (CIA CONSTELAÇÃO)
075-08	PROJETO PNL EM SALA DE AULA	CARLOS ANTÔNIO BARRETO
077-08	13ª MOSTRA DE TEATRO DE RUA DE GUARULHOS	RODRIGO MAIA MARQUES
079-08	PROJETO TERRITÓRIO CIRCENSE	JENNIFER MARTINS
080-08	MCLM - MOVIMENTO CULTURAL E LITERÁRIO MULHERES ESCRITORAS	VALDILÉIA MUNIZ DE LIMA
083-08	NOITE MAGIA NEGRA	THIAGO LEITE LADISLAU DA COSTA
085-08	THUMELÊ FESTIVAL DE ARTES	ERICK ANDRÉ MOURA RIBEIRO
092-08	FOLIA DE REIS DE SÃO JOSÉ DA VILA CARMELA	ANTONY VENTURA SILVA
093-08	"SAMBA NARRATIVAS: BATENDO NO CORAÇÃO DAS HISTÓRIAS"	WELLINGTON MACHADO DE LIMA BARROS
108-08	PROJETO MUSICAL MULHERES DE RITA LEE.	TAYSA RAYSA DA SILVA ASSIS
109-08	BAQUIRA SISTEMA DE SOM	LEANDROSANTOSDOMINGOS29901533813
117-08	HIP HOP VISTO POR DENTRO (	NATALIE NASCIMENTO CARDOSO
120-08	FEIRA PRETOS EM CONEXÃO	FELIPE SOUZA SILVA
126-08	BANDA LIRA: ESCUTA DE VELHOS	MARIANA OLIVEIRA ARANTES
127-08	EMPODERARTE: FORMAÇÃO E EXPRESSÃO DE ARTISTAS VISUAIS NEGRAS EM HOMENAGEM AOS 10 ANOS DO DIA DE TEREZA DE BENGUELA E DA MULHER NEGRA	NICOLE PINHEIRO SANTOS
128-08	BAIÃO DE NOVE	PERACIO GRILLI FILHO
134-08	PROJETO FIGA DE GUINÉ: BATERIA MALAGUETTA	TAINAM YOLANDA GRACETTI BARBOSA (PROJETO FIGA DE GUINÉ: BATERIA MALAGUETTA)
135-08	SOBRE LINHAS E PEDRAS: UM OLHAR PARA O PASSADO DO PRESENTE	FRANKLYN JONES SANTOS DO AMARANTE
136-08	MASSIFICAÇÃO DE CULTURA	LUCINEIA RODRIGUES SOARES
137-08	BOTIJAS ARMORIAIS	JOÃO BOSCO DA SILVA
138-08	DANÇA INCLUIVA E ESPETÁCULO ALICE´S NO PAÍS ADAPTADO	CLAYTON ALVES DA SILVA
147-08	SOUL PIERRE CÉSAR - A RAIZ DO HIP HOP	VANESSA BENEDITO MADEIRA SILVA
150-08	PROJETO VISÃO AMPLA	ANGELA MARIA DA SILVA
152-08	A CASA MAL ASSOMBRADA	ALEXANDRE CRUZ DE OLIVEIRA
154-08	CAMINHOS DA CRIATIVIDADE: DESENVOLVENDO	

	MENTES E SOLIDARIEDADE PARA TRANSFORMAR NOSSA CIDADE	MAGALI APARECIDA BATISTA
156-08	PROJETO CULTURA DOBRADA	MARIA IRANY RODRIGUES CAVALCANTE
157-08	VÔOS CULTURAIS: BOLSAS DE ESTUDO NO ESPAÇO CULTURAL REVOADA	LUCAS RODRIGUES BRANCO
158-08	CONSERVAÇÃO E DIGITALIZAÇÃO DO ACERVO IMPRENSA DO ARQUIVO HISTÓRICO MUNICIPAL DE GUARULHOS - COLEÇÃO CORREIO DO POVO E OUTROS	CARLOS ALBERTO CARDOSO PEREIRA
162-08	RALACHÃO - FESTA LGBTI+ DE FAVELA	RALACAO ODARA EVENTOS LTDA
171-08	HISTÓRIA DESCOBERTA E INCLUSÃO - GUARULHOS EM LIBRAS E ÁUDIO BOOK	IVAN CANOLETTO RODRIGUES
174-08	FICÇÕES DO ARQUIVO: UMA INTERVENÇÃO ARTÍSTICA NO MUSEU HISTÓRICO MUNICIPAL DE GUARULHOS	ROBERTO SOUZA DE CARVALHO (DUO ÌRÁNTÍ)
187-08	VIRADA LGBTQI + REVEILLON QUEER	RAISSA CORREIA DA SILVA
189-08	ESCOLA DE PERCUSSÃO - CORAÇÃO DO SAMBA	JOSÉ FABIANO MORENO GONÇALVES
190-08	MODELANDO A VIDA	MARA LIZETE RODRIGUES BARBOSA HERNANDO
193-08	44 ANOS DA ORQUESTRA DE VIOLEIROS CORAÇÃO DA VIOLA	EDSON DELGADO DE SOUZA
196-08	EDUCANÇÃO	MIROSLAVA BERNADETTE SMOLKA
199-08	2º FESTIVAL DE MARCHINHAS CARNAVALESCAS DE GUARULHOS	RICARDO CARVALHO DE SÁ
203-08	PNL NA SEGURANÇA PUBLICA	ASSOCIAÇÃO CULTURAL E ASSISTENCIAL DE LURDES
206-08	CORDÉIS: ARTE, CULTURA E IMAGINAÇÃO	SILVANA PEREIRA LACERDA
210-08	UNIDOS FOR KIDS	ACP CULTURAIS ARTE DOMINI LTDA
212-08	GRAVAÇÃO DO ÁLBUM INABALÁVEL - DJ GUI	GUILHERME RODRIGUES DE SOUZA
216-08	RAÍZES CULTURAIS	KEYLA CAROLYNE CORREIA SANTOS
217-08	ORQUESTRA PIMENTINHAS	JANDERSON ARAUJO ROCHA
219-08	PROGRAMA MESA DE BAR	CHESS CLUBE GUARULHOS
221-08	CARNAROCK2024	CESAR AUGUSTO DE OLIVEIRA FRANCCIOLI

4. FAIXA 4 (ATÉ 180 MIL)

Inscrição	Nome do Projeto	Nome do Proponente
006-08	TERREIRO ABERTO - CULTURA NEGRA SUPERANDO PRECONCEITOS	SOLANGE GONÇALVES MACHADO
018-08	CONFECÇÃO DAS ALEGORIAS E ADEREÇOS DOS CARROS ALEGÓRICOS DAS ESCOLAS DE SAMBA DE GUARULHOS PARA O DESFILE 2024	BENEDITO NUNES FEIJÓ
033-08	AÇÃO AAPAH - EDUCAÇÃO PATRIMONIAL EM MOVIMENTO	TIAGO CAVALCANTE GUERRA (AAPAH)
038-08	BRILHO GUARULHENSE - CONHECENDO O CARNAVAL DE GUARULHOS	LEANDRO OLIVEIRA DE QUEIROZ
039-08	O URUBU AVARENTO	NILCE APARECIDA COSTOMSKI
041-08	AFOXÉ OMO OYÁ: SABERES DE UM POVO QUE LEVA ALEGRIA E AMOR	CLAUDIA MARIA DE OLIVEIRA DE SOUZA
042-08	OLHARES DE GUARULHOS: CAPTURANDO A ARTE LOCAL	ISMERALDO TEIXEIRA ANTUNES FILHO
044-08	PODCAST BBZ	DAVI SANTOS SAVI
052-08	AMEM-CULTURARTE	AMEM ASSOCIAÇÃO MULHERES EM MOVIMENTO
076-08	CAOS O OBVIO NÃO É O QUE PARECE	LEONARDO INOCENCIO DE OLIVEIRA
088-08	CONSTRUINDO UM SONHO	BENEDITO NUNES FEIJÓ
096-08	PROJETO CAPACITAR E FUTURO	ASSOCIAÇÃO DO NÚCLEO HABITACIONAL SÃO JOSÉ
114-08	GRAVAÇÃO DO ÁLBUM "LAMENTOS", DE MARCELO MENEZES E PAULO CÉSAR PINHEIRO	MARCELO DE MENEZES SILVA LOPES 03037811730
118-08	PROJETO SOCIAL DE CULTURAS DE RUA	JOANA LOPES PEREIRA DA SILVA
121-08	RETOMADA BANDA LIRA	WILSON ABBUD (CORPORAÇÃO MUSICAL LIRA DE GUARULHOS (BANDA LIRA))
131-08	MARCOS LOPES SEVERINO	MARCOS LOPES SEVERINO
161-08	POVO INDÍGENA NA CIDADE	RENATA VERONESE RODRIGUES
176-08	POD CRER, É HISTÓRIA DE GUARULHOS	TATIANA BERTONI CELESTINO FERREIRA
185-08	O JULGAMENTO	PATRICIA TAPETTI AQUINO MARQUES
188-08	XII- FOGARÉU - MANIFESTAÇÃO POPULAR A CÉU ABERTO	CASA DE CULTURA ZAZU - DÉBORA DE ANDRADE TELLES OLIVEIRA ABDALA
208-08	TEATRO NA COMUNIDADE	RILVANDA PEREIRA DA SILVA
209-08	ESPETÁCULO "O MUS'ARTE"	RODRIGO D'LUCCA RODRIGUES LEITE
213-08	AFROFUTURO 2099	PATRICIA APARECIDA HILARIO
214-08	CASA BATUARA	MARIA PRECIOSA DA SILVA MOSCARDI (ASSOCIAÇÃO CASA CABOCLO BATUARA)
222-08	FESTIVAL DE CIRCO DE GUARULHOS	RAMON EDUARDO MOREIRA MARAMBIO

ANEXO II
INSCRIÇÕES DESCONSIDERADAS POR DUPLICIDADE
EDITAL Nº 008/2023 - DEMAIS ÁREAS CULTURAIS

Inscrição	Nome Do Projeto	Nome Do Proponente	Categoria
141-08	TERRITÓRIO DA LEMBRANÇA	REICO CLAUDIA OTAKE	FAIXA 1
002-08	PUBLICAÇÃO LITERATURA PERIFÉRICA GUARULHENSE	ADAILTON DA COSTA BEZERRA JÚNIOR (COLETIVO EDITORA LETRAS DO SUBSOLO)	FAIXA 2
016-08	BAMBOO BR CONVIDA	PAULO GEORGE JÁCOME DE CAMPOS JÚNIOR	FAIXA 2
035-08	CURSO LIVRE DE EXTENSÃO - IDENTIDADE VOCAL	IRIS FERNANDA LINS DA SILVA	FAIXA 2
050-08	ATELIÊ CONEXÃO COM A ARTE - (MOVE ON) SEGUIR EM FRENTE COM RESULTADOS	DEISE REGINA JATOBÁ	FAIXA 2
061-08	GALERIA EXTRANHA	FILIPE DE FREITAS ALVES	FAIXA 2
081-08	COLEÇÃO DE LIVROS - LUGARES E MEMÓRIAS DE GUARULHOS	ELMI EL HAGE OMAR	FAIXA 2
100-08	FESTIVAL DE ARTES INTEGRADAS PINDOFUTURISTAS PAULO HENRIQUE DOS SANTOS ISHIZUKA	FAIXA 2	
129-08	MAIZUUM BREAK FEST	RAFAEL TOLEDO BARBOSA	FAIXA 2
139-08	PROJETO AFROMIX DANCE GUARULHOS	ANA CLAUDIA SALGADO ODILAN	FAIXA 2
140-08	MAIZUUM BREAK FEST	RAFAEL TOLEDO BARBOSA	FAIXA 2
026-08	CAPOEIRA DE GUARULHOS: UMA HISTÓRIA DE RESISTÊNCIA E CULTURA	DONIZETI APARECIDO ALENCAR DA SILVA	FAIXA 3
030-08	BRINCADEIRAS MUSICAIS "CANTA CURUMIM"	FABRICIO DIAS PEREIRA	FAIXA 3
049-08	FESTIVAL ARRASTÃO CULTURAL	JOÃO FERREIRA FILHO	FAIXA 3
072-08	PROJETO PNL EM SALA DE AULA	CARLOS ANTÔNIO BARRETO	FAIXA 3
090-08	PROJETO VISÃO AMPLA	ANGELA MARIA DA SILVA	FAIXA 3
123-08	MAGALI APARECIDA BATISTA	MAGALI APARECIDA BATISTA (HAVANA FUTEBOL E CLUBE POPULAR)	FAIXA 3
125-08	EMPODERARTE: FORMAÇÃO E EXPRESSÃO DE ARTISTAS VISUAIS NEGRAS EM HOMENAGEM AOS 10 ANOS DO DIA DE TEREZA DE BENGUELA E DA MULHER NEGRA	NICOLE PINHEIRO SANTOS	FAIXA 3
170-08	IVAN CANOLETTO RODRIGUES	IVAN CANOLETTO RODRIGUES	FAIXA 3
024-08	AÇÃO AAPAH - EDUCAÇÃO PATRIMONIAL EM MOVIMENTO	TIAGO CAVALCANTE GUERRA	FAIXA 4
032-08	AÇÃO AAPAH - EDUCAÇÃO PATRIMONIAL EM MOVIMENTO	TIAGO CAVALCANTE GUERRA (AAPAH)	FAIXA 4
045-08	RETOMADA BANDA LIRA	WILSON ABBUD (BANDA LIRA)	FAIXA 4
112-08	CAMINHOS DA CRIATIVIDADE: DESENVOLVENDO MENTES E SOLIDARIEDADE PARA TRANSFORMAR NOSSA CIDADE	MAGALI APARECIDA BATISTA (HAVNA FUTEBOL E CLUBE POPULAR)	FAIXA 4
159-08	XII- FOGARÉU - MANIFESTAÇÃO POPULAR A CÉU ABERTO	CASA DE CULTURA ZAZU	FAIXA 4

COMUNICADO 23/2023-SC
RELAÇÃO DE PROJETOS INSCRITOS NOS TERMOS DO
EDITAL 009/2023-SC - PONTOS DE CULTURA - LEI PAULO GUSTAVO

O Secretário de Cultura, Prof. Jesus, e o Conselho Diretor do Fundo Municipal de Cultura - Funcultura, em cumprimento ao Edital nº 009/2023-SC - Pontos de Cultura - Lei Paulo Gustavo, que estabeleceu regras para a seleção de projetos culturais, com observância na observância na Lei Complementar nº 195/2022, nos Decretos Federais nºs 11.525/2023 e 11.453/2023, na Lei Municipal nº 5.947/2003,na Lei Municipal nº 8.113/2023, no Decreto Municipal nº 40.473/2023.

TORNA PÚBLICO:

1. A relação de projetos inscritos, com sua respectiva numeração de inscrição, conforme ANEXO I;
2. A relação de inscrições excluídas por constarem projetos em duplicidade, conforme ANEXO II:
3. Os projetos inscritos, constantes no ANEXO I, passarão por análise de mérito cultural, em conformidade com o estabelecido no item 12 do Edital 009/2023-SC;
4. O resultado da análise será divulgado no Diário Oficial do Município.

ANEXO I
PROJETOS INSCRITOS NO EDITAL Nº 009/2023 - PONTOS DE CULTURA

Inscrição	Nome do Projeto	Nome do Proponente
001-09	PROJETO VIVER BEM	ELIANE LEAL SANTOS (INSTITUTO BEM VIVER CEMPEC)
002-09	OCA CULTURAL VOZES DA MATA	ALECSANDRO RIBEIRO DOS SANTOS (CACIQUE WERÁ - ETNIA KAIMBÉ)
006-09	CASA NINA - PROJETO CULTURAL 2024	RUBENSRODRIGUESDOSSANTOS (ASSOCIAÇÃO CASA NINA)
007-09	CASA DE CULTURA PANKARARU	SIMONE PAULINA DA SILVA (NUCLEO PANKARARU DA ALDEIA MULTIÉTNICA)
010-09	MASSIFICAÇÃO DE CULTURA	LUCINEIA RODRIGUES SOARES (ORGANIZAÇÃO ECO-SOCIAL ÁGUA AZUL)
012-09	CULTURA NO AR EM TODO LUGAR	JAIR JOSÉ BARROSO
013-09	ESPAÇO VIVA	MARIA TANIA DA SILVA TEODORO (FEDERAÇÃO DE DESENVOLVIMENTO E INTEGRAÇÃO SOCIAL DO BRASIL)
014-09	INSTITUTO MÃOS QUE AJUDAM	PRISCILA RIBEIRO ALVES
015-09	PLANTANDO BANANEIRA	JULIANA MARTINS SOUZA (COLETIVAMENTE)
018-09	ESPAÇO CULTURAL PIMENTAS	KELLY CRISTINA GONÇALVES (ASSOCIAÇÃO BÁRBARA CRISTINA SÁ)
019-09	PROJETO PORTAS ABERTAS "DE OLHO NO FUTURO"	FÁBIO CORDEIRO DOS SANTOS (ORGANIZAÇÃO BRASILEIRA DE INCLUSÃO DIGITAL E AÇÃO SOCIAL)
020-09	PROJETO CRIANDO ARTE	ANTONIA APARECIDA BELMONTE BARBOSA (ASSOCIAÇÃO AÇÃO VIDA)
021-09	PROJETO AERO ARTE GUARULHOS	JOÃO GODOI BUENO JUNIOR (AMPORTING ASSOCIAÇÃO DOS MORADORES DO ENTORNO DO AEROPORTO INTERNACIONAL DE GUARULHOS)
022-09	PULVERIZANDO CULTURA	ISANETE ALVES DE LIMA (ASSOCIAÇÃO E CLUBE DO BELA VISTA ACCBV)
023-09	FÁBRICA SOCIAL	INSTITUTO LAR DE ALICE
024-09	CAPOEIRA UNIFICADA: OFICINAS, CULTURA E TRADIÇÃO	PAULO SÉRGIO SANTANA MACHADO (ASSOCIAÇÃO DA CAPOEIRA NAVALHA DOURADA)
025-09	CAPOEIRA PRA TODOS	EDSON FERREIRA DO NASCIMENTO (ASSOCIAÇÃO DE CAPOEIRA ALTO DA CONQUISTA)
026-09	PROJETO TALMIDIM	ADELVAIR GASPAR DE SOUZA ALMEIDA JUNIOR (ASSOCIAÇÃO BENEFICIENTE ALMEIDA SANTOS)

ANEXO II
INSCRIÇÕES DESCONSIDERADAS POR DUPLICIDADE
EDITAL Nº 009/2023 - PONTOS DE CULTURA

Inscrição	Nome do Projeto	Nome do Proponente
003-09	ESPAÇO CULTURAL PIMENTAS	KELLY CRISTINA GONÇALVES (ASSOCIAÇÃO BÁRBARA CRISTINA SÁ)
004-09	PROJETO PORTAS ABERTAS "DE OLHO NO FUTURO"	FÁBIO CORDEIRO DOS SANTOS (ORGANIZAÇÃO BRASILEIRA DE INCLUSÃO DIGITAL E AÇÃO SOCIAL)
005-09	CASA NINA - PROJETO CULTURAL 2024	RUBENS RODRIGUES DOS SANTOS (ASSOCIAÇÃO CASA NINA)
008-09	ESPAÇO VIVA	MARIA TANIA DA SILVA TEODORO
009-09	ESPAÇO VIVA	MARIA TANIA DA SILVA TEODORO
011-09	ESPAÇO VIVA	MARIA TANIA DA SILVA TEODORO
016-09	PORTAS ABERTAS "DE OLHO NO FUTURO"	FÁBIO CORDEIRO DOS SANTOS (ORGANIZAÇÃO BRASILEIRA DE INCLUSÃO DIGITAL E AÇÃO SOCIAL)
017-09	PORTAS ABERTAS "DE OLHO NO FUTURO"	FÁBIO CORDEIRO DOS SANTOS (ORGANIZAÇÃO BRASILEIRA DE INCLUSÃO DIGITAL E AÇÃO SOCIAL)

SECRETARIA DE MEIO AMBIENTE

DIVISÃO TÉCNICA DE LICENCIAMENTO AMBIENTAL

Para que produzam os devidos efeitos legais, Secretaria de Meio Ambiente - SM, torna público o presente Edital, para constar que foram expedidas as Licenças Ambientais abaixo relacionadas.

Licenças 23 - SM00.07.02 - SEÇÃO TÉCNICA DE LICENCIAMENTO AMBIENTAL

PROCESSO	LICENÇA	ANO	TIPO	NOME DO REQUERENTE	ENDEREÇO	EXPEDIDO	VALIDADE
61658/2022	113	2023	L. UNIFICADA	NEWTEC FILTROS E PEÇAS LTDA - EPP	SÃO MATEUS DO MARANHÃO, 128 - CIDADE INDUSTRIAL SATÉLITE DE SÃO PAULO	CANCELADA	
46288/2023	120	2023	L. UNIFICADA	WELLINGTON POLATO BAYER EPP	DOUTOR CARLOS APARECIDO RABELLO DE FREITAS, 359 - JARDIM IPANEMA	05/09/23	05/09/27
11516/2023	123	2023	L. UNIFICADA	MARIO JOSE DA SILVA PRODUTOS NATURAIS - ME	RUA NOVA ITARANA, 470 - JARDIM PRESIDENTE DUTRA	12/09/23	12/09/26
21664/2021	124	2023	L. UNIFICADA	OÁSIS INDÚSTRIA E COMÉRCIO DE TAPETES LTDA	GUARACI, 181 - CIDADE PARQUE SÃO LUIZ	13/09/23	13/09/28
56665/2022	125	2023	L. UNIFICADA	MORAIS INDUSTRIA E COMERCIO LTDA - ME	JUSTINO DE MAIO, 1380 - CIDADE INDUSTRIAL SATÉLITE DE SÃO PAULO	13/09/23	13/09/26
20522/2016	126	2023	L. UNIFICADA	RAIO DE LUZ INDÚSTRIA E COMÉRCIO DE SORVETES EIRELI - ME	RUA VICTORINO BENTO LORENA DA SILVA, 153 - JARDIM ANGÉLICA	14/09/23	14/09/26
12155/2016	127	2023	L. OPERAÇÃO	BRASFILTER INDÚSTRIA E COMÉRCIO LTDA	RUA ISABEL SPINA PERELLA, 469-ANT 445-VILA ADELAIDE PERELLA	15/09/23	15/09/27
37285/2023	128	2023	L. UNIFICADA	FEMAGI COMERCIO E FABRICACAO DE PARTES PARA CALÇADOS LTDA	ARMANDINA BRAGA DE ALMEIDA, 335 - JARDIM SANTA EMILIA	15/09/23	15/09/27
33441/2023	129	2023	RLO	MOTEL NEW SEGREDOS LTDA ME	AV. PRESIDENTE HUMBERTO DE A. CASTELO BRANCO, 3703 - VILA LEONOR	19/09/23	19/09/27
616582022	130	2023	L. UNIFICADA	NEWTEC FILTROS E PEÇAS LTDA - EPP	SÃO MATEUS DO MARANHÃO, 128 - CIDADE INDUSTRIAL SATÉLITE DE SÃO PAULO	19/09/23	19/09/28
36662/2017	131	2023	L. OPERAÇÃO	ECALK PAPER INDÚSTRIA E COMÉRCIO LTDA	AVENIDA RIO REAL, 598 - JD PRESIDENTE DUTRA	29/09/23	29/09/28

Parecer Técnico Ambiental 23 - SM00.07.02 - SEÇÃO TÉCNICA DE LICENCIAMENTO AMBIENTAL

PROCESSO	LICENÇA	ANO	TIPO	NOME DO REQUERENTE	ENDEREÇO	EXPEDIDO	VALIDADE
38435/2023	69	2023	PTA ATIVIDADE	MECÂNICA DE PRECISÃO TOS LTDA ME	R. Mirabela, 129 - Bairro: Cid. Pq. Brasília - CEP.: 07.243-070 Guarulhos, Região Metropolitana de São Paulo	01/09/23	XXXXXXXX
40645/2023	70	2023	PTA ATIVIDADE	ROSÁRIO LOGÍSTICA LTDA	Av. Lindomar Gomes de Oliveira, 268 - Bairro: Cid. Ind. Sat. de São Paulo - CEP.: 07.232-150 Guarulhos, Região Metropolitana de São Paulo	06/09/23	XXXXXXXX
40095/2023	71	2023	PTA ATIVIDADE	JOSÉ IVAN DE AQUINO GALVANIZAÇÃO ME	Rua Itaparantim, 605 - Bairro: Jd. Presidente Dutra - CEP.: 07.171-050 Guarulhos, Região Metropolitana de São Paulo	11/09/23	XXXXXXXX
35696/2023	72	2023	PTA ATIVIDADE	TESTONIK INDÚSTRIA METALÚRGICA LTDA EPP	Rua Centenário do Sul, 173/189 - Bairro: Cid. Pq. São Luiz - CEP.: 07.171-040 Guarulhos, Região Metropolitana de São Paulo	18/09/23	XXXXXXXX
47252/2023	73	2023	PTA ATIVIDADE	ZINTER COMÉRCIO DE ZINCO E DERIVADOS LTDA EPP	R. João Pimentel, 23 - Bairro: Jd. Nossa Shª. Aparecida - CEP.: 07.177-160 Guarulhos, Região Metropolitana de São Paulo	20/09/23	XXXXXXXX
31393/2023	74	2023	PTA ATIVIDADE	RACEMA & FILHOS INDUSTRIA E COMERCIO DE BEBIDAS LTDA ME	Rod. Ayrton Senna da Silva, 619 - Bairro: Vl. Anny - CEP.: 07.262-285 Guarulhos, Região Metropolitana de São Paulo	29/09/23	XXXXXXXX

Autorização Ambiental 23 - SM00.07 DIVISÃO TÉCNICA DE LICENCIAMENTO AMBIENTAL

PROCESSO	LICENÇA	ANO	TIPO	NOME DO REQUERENTE	ENDEREÇO	EXPEDIDO	VALIDADE
62440/2022	42	2023	AUTORIZAÇÃO AMBIENTAL	LIMAÇO ADMINISTRAÇÃO DE BENS LTDA	Avenida José Miguel Ackel nº522, CEP.: 07.241-090, Cumbica em Guarulhos, Região Metropolitana de São Paulo	01/09/23	01/09/25
5040/2022	43	2023	AUTORIZAÇÃO AMBIENTAL	VERIUTON SOUZA AGUIAR	Rua São José dos Campos, lote 7-A, quadra G, Vila São Gabriel, Pimentas em Guarulhos, Região Metropolitana de São Paulo	13/09/23	13/09/25
24974/2022	44	2023	AUTORIZAÇÃO AMBIENTAL	MVR EMPREENDIMENTOS IMOBILIÁRIOS SPE LTDA	Rua Rio Baquirivu Guaçu, Antigo Leito, Ponte Alta em Guarulhos, Região Metropolitana de São Paulo	15/09/23	15/09/25
40203/2023	45	2.023	AUTORIZAÇÃO AMBIENTAL	Lausimar Ferreira Santiago	Rua Wilson Correia Turri, Quinhão B3 - Sadokim em Guarulhos, Região Metropolitana de São Paulo	29/09/23	29/09/25
34572/2022	46	2023	AUTORIZAÇÃO AMBIENTAL	Prefeitura de Guarulhos	Estrada Velha Guarulhos São Miguel, Sitio São Roque, Presidente Dutra e Bonsucesso em Guarulhos, Região Metropolitana de São Paulo	30/09/23	30/09/25

Manifestação Técnica 23 - SM00.07.01 e SM00.07.03

PROCESSO	LICENÇA	ANO	TIPO	NOME DO REQUERENTE	ENDEREÇO	EXPEDIDO	DIVISÃO
27988/2021	29	2.023	MANIFESTAÇÃO TÉCNICA	Projeto Imobiliário Di 7 LTDA	Rua Antonieta, lote 11b, quadra 01 - Sítio Tabatinga - Picanço	25/08/23	SM00.07.01
39255/2023	30	2.023	MANIFESTAÇÃO TÉCNICA	Contpoli Serviços de Container LTDA	Av. Brigadeiro Faria Lima, 1.715 - Cocaia	15/09/23	SM00.07.01
46283/2018	31	2.023	MANIFESTAÇÃO TÉCNICA	D'Famy Empreendimentos e Participações S/A	Av. Guarulhos, 2.753 - Guarulhos	27/09/23	SM00.07.01

Parecer Técnico Obras 23 - SM000701 e SM000703

PROCESSO	LICENÇA	ANO	TIPO	NOME DO REQUERENTE	ENDEREÇO	EXPEDIDO	DIVISÃO
58190/2022	3	2023	PTA OBRAS 23 - RETIFICAÇÃO	KSM REALTY ADMINISTRAÇÃO E PARTICIPAÇÃO LTDA.	Avenida Paschoal Thomeu, Sítio do Vovô, Bonsucesso - Guarulhos/SP	15/08/23	SM00.07.01
13502/2020	5	2023	PTA OBRAS 23	Companhia Metropolitano de São Paulo	Trecho Paulo Freire - Dutra da Linha 2 Verde da Companhia do Metropolitano de São Paulo (METRÔ).	11/09/23	SM00.07.03

SECRETARIA PARA ASSUNTOS DE SEGURANÇA PÚBLICA

COMANDO GERAL DA GUARDA CIVIL MUNICIPAL

EDITAL Nº 013/2023-SASPGCM

FRANCISCO BOROTTA DA SILVA, Comandante Geral da Guarda Civil Municipal, no uso das atribuições que lhes são conferidas pela Lei Federal nº 13.022/2014, que regulamenta o § 8º, do artigo 144 da CF/1988 e na Lei Municipal nº 7.792/2019 e suas alterações. Considerando o alto grau de profissionalismo dos Guardas Civis Municipais que enaltecem o nome da corporação perante demais integrantes e comunidade; e Considerando ainda que os integrantes da Guarda Civil Municipal foram agraciados com **ELOGIO.**

TORNA PÚBLICO:

1 - Os nomes de servidores da Guarda Civil Municipal que foram agraciados com elogio, conforme segue:

Guarda Civil Municipal	CF nº	Petição /Origem	Elogio
JOSÉ ROBERTO DOS SANTOS	30.423	0406/2023 - IPA NORTE	0055/23 - SASPGCM
SERGIO RICARDO MOREIRA DA SILVA	45.522	0406/2023 - IPA NORTE	0055/23 - SASPGCM
EDILAINE OLIVEIRA RODRIGUES	31.831	163/2023 - IP CÃES	0056/23 - SASPGCM
GUILHERME JAMACARU FERREIRA	46.041	163/2023 - IP CÃES	0056/23 - SASPGCM
LUIZ FERNANDO L. BEZERRA	45.530	163/2023 - IP CÃES	0056/23 - SASPGCM
CLEBER MILKIEWICZ DOS SANTOS	45.531	137/2023 - IPASP	0057/23 - SASPGCM
CLEUZA BARBOSA DE PAULA	50.321	137/2023 - IPASP	0057/23 - SASPGCM
DENIS EDUARDO MANDELLI DA SILVA	45.935	137/2023 - IPASP	0057/23 - SASPGCM
ERIKA ANDRADE DOS SANTOS	50.307	137/2023 - IPASP	0057/23 - SASPGCM
SANDRO CELIO AGOSTINHO	44.092	137/2023 - IPASP	0057/23 - SASPGCM
VLADIMIR ROGERIO MENDES JOSE	49.391	137/2023 - IPASP	0057/23 - SASPGCM
ALAÉCIO NUNES ALVES	32.450	434/023 - ROMU	0058/23 - SASPGCM
ALEXANDRE MARIANO RIBEIRO	32.459	434/023 - ROMU	0058/23 - SASPGCM
LUCIANO ELISEI GUIMARAES	49.397	434/023 - ROMU	0058/23 - SASPGCM
ROMILSON OLIVEIRA SILVA	46.152	434/023 - ROMU	0058/23 - SASPGCM
THIAGO HENRIQUE CERQUEIRA SILVA	45.987	434/023 - ROMU	0058/23 - SASPGCM

EDITAL Nº 014/2023-SASPGCM

FRANCISCO BOROTTA DA SILVA, Comandante Geral da Guarda Civil Municipal, no uso das atribuições que lhes são conferidas no anexo II, item C, alínea c, da Lei Municipal nº 7.792/2019 e suas alterações e considerando que integrantes da Guarda Civil Municipal foram agraciados com **FOLGA MÉRITO.**

TORNA PÚBLICO:

1 - Os nomes de servidores da Guarda Civil Municipal que foram agraciados com folgas mérito, conforme segue:

Guarda Civil Municipal	CF nº	Petição /Origem	Folga Mérito	DIAS
JULIA APARECIDA DA SILVA NERIS	50.140	179/2023 - IPA SUL	0109/2023 - SASPGCM	01
PAULO ROGERIO DE FRANÇA SOUZA	54.283	179/2023 - IPA SUL	0110/2023 - SASPGCM	01
SILVANO DE FREITAS	30.732	301/2023 - IPA LESTE	0111/2023 - SASPGCM	01
JOSÉ GINALDO FERREIRA	39.086	301/2023 - IPA LESTE	0112/2023 - SASPGCM	01
LUIZ CARLOS ALVES DA COSTA	33.381	386/2023 - ROMU	0113/2023 - SASPGCM	01
MARCELO PEREIRA DE MORAES	50.125	386/2023 - ROMU	0114/2023 - SASPGCM	01
VALTEMIR SOUZA CAMARGO	44.085	420/2023 - IP PARQUES	0115/2023 - SASPGCM	01
CARLOS HENRIQUE CANDIDO	32.504	420/2023 - IP PARQUES	0116/2023 - SASPGCM	01
ELIAS ALVES DA SILVA	54.194	420/2023 - IP PARQUES	0117/2023 - SASPGCM	01
RENATO ALVES VALERIO	45.543	446/2023 - IP PARQUES	0118/2023 - SASPGCM	01
ALEXANDRE FELIPE DE SOUZA	50.281	446/2023 - IP PARQUES	0119/2023 - SASPGCM	01

CORREGEDORIA DA GUARDA CIVIL MUNICIPAL

ERRATA

Retificação da Portaria nº 113/2023-SASP02, publicada no Diário Oficial nº 091/2023-GP em 29 de setembro de 2023, conforme segue:

Onde se lê:

1 - **Suspender** o prazo processual da Portaria n.º 069/2023-SASP02, pelo período de **15 (quinze) dias**, a partir de **02 de outubro**; e

Leia-se:

1 - **Suspender** o prazo processual da Portaria n.º 102/2023-SASP02, pelo período de **15 (quinze) dias**, a partir de **02 de outubro**; e

SECRETARIA DE DESENVOLVIMENTO E ASSISTÊNCIA SOCIAL

DEPARTAMENTO DE GESTÃO SOCIAL

EXTRATOS DOS TERMOS DE COLABORAÇÃO DE EMENDAS PARLAMENTARES ESTADUAIS

Serviço de Proteção Social Especial de Alta Complexidade - Instituição de Longa Permanência para Idosos - Termo de Colaboração 1227/2023
Processo Administrativo Nº: 37616/2023
Parceiros: Prefeitura de Guarulhos e Assistência Social Dom José Gaspar
Meta Diária: 80 atendidos
Valor Total: R$ 150.000,00 - cota única
Vigência Total: 15/09/2023 a 31/12/2023
Responsável pela Instituição: Izumu Honda
Responsável pela Prefeitura: Fábio Cavalcante

Serviço de Proteção Social Especial de Alta Complexidade - Instituição de Longa Permanência para Idosos - Termo de Colaboração 0927/2023
Processo Administrativo Nº: 37615/2023
Parceiros: Prefeitura de Guarulhos e Núcleo Batuíra Serviço de Promoção da Família
Meta Diária: 42 atendidos
Valor Total: R$ 100.000,00 - cota única
Vigência Total: 15/09/2023 a 14/09/2024
Responsável pela Instituição: Ana Lúcia Silva
Responsável pela Prefeitura: Fábio Cavalcante

Serviço de Proteção Social Especial de Alta Complexidade - Serviço de Acolhimento Institucional em Família Acolhedora - Crianças - Termo de Colaboração 1027/2023
Processo Administrativo Nº: 37618/2023
Parceiros: Prefeitura de Guarulhos e Forte - Organização não Governamental - Formar, Orientar, Reintegrar, Treinar e Evangelizar
Meta Diária: 30 atendidos
Valor Total: R$ 50.000,00 - cota única
Vigência Total: 15/09/2023 a 14/09/2024
Responsável pela Instituição: Márcio Lopes Avila
Responsável pela Prefeitura: Fábio Cavalcante

Serviço de Proteção Social Especial de Alta Complexidade - Instituição de Longa Permanência para Idosos - Termo de Colaboração 0727/2023
Processo Administrativo Nº: 37612/2023
Parceiros: Prefeitura de Guarulhos e Associação Congregação de Santa Catarina - Lar Madre Regina
Meta Diária: 85 atendidos
Valor Total: R$ 200.000,00 - cota única
Vigência Total: 15/09/2023 a 14/09/2024
Responsável pela Instituição: Wilson Carnevalli Filho
Responsável pela Prefeitura: Fábio Cavalcante

Serviço de Proteção Social Especial de Alta Complexidade - Instituição de Longa Permanência para Idosos - Termo de Colaboração 0827/2023
Processo Administrativo Nº: 37613/2023
Parceiros: Prefeitura de Guarulhos e Associação Congregação de Santa Catarina - Lar Madre Regina
Meta Diária: 85 atendidos
Valor Total: R$ 100.000,00 - cota única
Vigência Total: 15/09/2023 a 14/09/2024
Responsável pela Instituição: Wilson Carnevalli Filho
Responsável pela Prefeitura: Fábio Cavalcante

Serviço de Proteção Social Especial de Alta Complexidade - Instituição de Longa Permanência para Idosos - Termo de Colaboração 1127/2023
Processo Administrativo Nº: 37706/2023
Parceiros: Prefeitura de Guarulhos e Associação Congregação de Santa Catarina - Lar Madre Regina
Meta Diária: 85 atendidos
Valor Total: R$ 100.000,00 - cota única
Vigência Total: 15/09/2023 a 14/09/2024
Responsável pela Instituição: Wilson Carnevalli Filho
Responsável pela Prefeitura: Fábio Cavalcante

Serviço de Proteção Básica - Serviço de Convivência e Fortalecimento de Vínculos - Termo de Colaboração 1427/2023
Processo Administrativo Nº: 37678/2023
Parceiros: Prefeitura de Guarulhos e Instituto Cultural e Esportivo Meu Futuro
Meta Diária: 46 atendidos
Valor Total: R$ 100.000,00 - cota única
Vigência Total: 15/09/2023 a 14/09/2024
Responsável pela Instituição: Alex Sandro de Lima
Responsável pela Prefeitura: Fábio Cavalcante

Serviço de Proteção Básica - Serviço de Convivência e Fortalecimento de Vínculos - Termo de Colaboração 1327/2023
Processo Administrativo Nº: 37691/2023
Parceiros: Prefeitura de Guarulhos e Instituto Cultural e Esportivo Meu Futuro
Meta Diária: 46 atendidos
Valor Total: R$ 100.000,00 - cota única
Vigência Total: 15/09/2023 a 14/09/2024
Responsável pela Instituição: Alex Sandro de Lima
Responsável pela Prefeitura: Fábio Cavalcante

EXTRATO DO ADITAMENTO DE TERMO DE COLABORAÇÃO PROTEÇÃO SOCIAL BÁSICA

Serviço de Proteção Básica - Serviço de Convivência e Fortalecimento de Vínculos - Primeiro Aditamento Termo de Colaboração 0627/2022
Processo Administrativo Nº: 14883/2022
Parceiros: Prefeitura de Guarulhos e Associação Cultural Interligada Social Esportiva Guarulhos
Meta Diária: 25 atendidos
Valor Total: R$ 165.927,00 - cota única
Valor Aditamento - R$ 5.175,13 - Rendimentos de aplicação
Vigência Total: 01/09/2022 a 01/09/2023
Vigência do Aditamento: 02/09/2023 a 01/11/2023
Responsável pela Instituição: Eliane Aparecida Munhato
Responsável pela Prefeitura: Fábio Cavalcante

Serviço de Proteção Básica - Entrevista para (re)cadastramento e atualização do Cadúnico - Primeiro Aditamento Termo de Colaboração 0627/2023
Processo Administrativo Nº: 38480/2023
Parceiros: Prefeitura de Guarulhos e Instituto de Planejamento e Desenvolvimento Holístico Vista
Meta Diária: Conforme demanda do território
Valor Total: R$ 650.000,00 -
Vigência Total: 17/07/2023 a 17/01/2024
Responsável pela Instituição: Richard Manoel Martins Ferreira
Responsável pela Prefeitura: Fábio Cavalcante

SECRETARIA DE DIREITOS HUMANOS

SUBSECRETARIA DA IGUALDADE RACIAL

PORTARIA Nº 07/2023-SDH/SIR

Aprova o Regimento Interno do Comitê Municipal de Políticas para Migrantes, Refugiados e Apátridas na cidade de Guarulhos instituído pelo Decreto Municipal nº **39.185 de 23 de junho de 2022.**

A Subsecretária da Igualdade Racial, no uso de suas atribuições na condição de Coordenadora do Comitê supracitado, de acordo com a reunião realizada em 26 de setembro de 2023, resolve;

Art. 1º Aprovar o Regimento Interno do Comitê Municipal de Políticas para Migrantes, Refugiados e Apátridas, em consonância com o Decreto Municipal nº 39.185 de 23 de junho de 2022.

Art. 2º Esta portaria entra em vigor na data de sua publicação.

Andréia de Andrade
Subsecretária da Igualdade Racial

ANEXO

REGIMENTO INTERNO

Comitê Municipal de Políticas para Migrantes, Refugiados e Apátridas na Cidade de Guarulhos

Seção I
Das Disposições Gerais

Art. 1º Este Regimento Interno tem por finalidade regulamentar as atividades do Comitê Municipal de Políticas para Migrantes, Refugiados e Apátridas da cidade de Guarulhos, em consonância com o disposto no Decreto Municipal nº 39.185 de 23 de junho de 2022.

Art. 2º O Comitê Municipal de Políticas para Migrantes, Refugiados e Apátridas é um órgão de caráter intersetorial, permanente, propositivo, consultivo e deliberativo e tem a finalidade de elaborar proposta de política municipal para migrantes, refugiados e apátridas residentes e em trânsito na cidade de Guarulhos e seu respectivo plano municipal, por meio da conjunção de esforços entre o poder público, as agências internacionais e as organizações da sociedade civil, visando à garantia, promoção e proteção dos direitos humanos a essa população.

Seção II
Das Competências

Art. 3º São competências do Comitê Municipal de Políticas para Migrantes, Refugiados e Apátridas:

I - Redigir e aprovar seu Regimento Interno

II - Apontar os objetivos da política e plano municipal para a população migrante, refugiada e apátrida residente ou em trânsito na cidade;

III - Redigir proposta de política municipal para a população migrante, refugiada e apátrida a ser adotada pelo Município, considerando as legislações nacionais e tratados internacionais vigentes, especialmente as Leis Federais nº 9.474/1997 (lei de Refúgio), 13.445/2017 (Lei de Migração), e conclusões resultantes das audiências e consultas públicas que porventura sejam realizadas pelo Colegiado;

IV - Recomendar, articular, subsidiar e propor diretrizes para os programas e ações governamentais nas diversas políticas em curso;

V - Fomentar ações formativas para os agentes públicos e membros da sociedade civil sobre as diversas temáticas que permeiam a política municipal de migração, com foco na garantia dos direitos e deveres da pessoa migrante, refugiada e apátrida, independentemente de sua origem, situação migratória e documental;

VI - Monitorar e avaliar a política municipal de migração e sua interface com as demais políticas públicas vigentes, observando os princípios da universalidade, integralidade e equidade.

Seção III
Da Composição

Art. 4º O Comitê Municipal de Políticas para Migrantes, Refugiados e Apátridas é composto por membros do Poder Executivo Municipal das seguintes Unidades Administrativas:

I - Secretaria de Governo Municipal;
II - Secretaria de Direitos Humanos;
III - Subsecretaria da Igualdade Racial;
IV - Subsecretaria de Acessibilidade e Inclusão;
V - Subsecretaria de Políticas da Diversidade;
VI - Subsecretaria de Políticas para o Idoso;
VII - Subsecretaria da Juventude;
VIII - Subsecretaria de Políticas para as Mulheres;
IX - Secretaria de Cultura;
X - Secretaria de Desenvolvimento e Assistência Social;
XI - Posto Avançado de Atendimento Humanizado aos Migrantes (SDAS);
XII - Secretaria de Desenvolvimento Científico, Econômico, Tecnológico e de Inovação;
XIII - Secretaria de Educação;
XIV - Secretaria de Esporte e Lazer;
XV - Secretaria de Gestão;
XVI - Secretaria de Habitação;
XVII - Secretaria de Justiça;
XVIII - Secretaria da Saúde;
XIX - Secretaria Para Assuntos de Segurança Pública;
XX - Secretaria de Serviços Públicos;
XXI - Secretaria do Trabalho;
XXII - Coordenadoria Municipal de Proteção e Defesa Civil;

Art.5º Serão convidadas a indicar representantes, titular e suplente, as seguintes instituições governamentais e não governamentais, acadêmicas e da sociedade civil:

Membros dos Conselhos Tutelares:

Conselho Tutelar Centro
Conselho Tutelar Cumbica
Conselho Tutelar Bonsucesso
Conselho Tutelar São João
Conselho Tutelar Pimentas
Conselho Tutelar Taboão
Agências das Nações Unidas como Observadoras:
Organização Internacional para as Migrações (OIM)
Alto Comissariado das Nações Unidas para os Refugiados (ACNUR)
Instituições Governamentais:
Defensoria Pública da União
Instituições da Sociedade Civil Organizada:
Associação Brasileira de Defesa da Mulher, da Infância e da Juventude (ASBRAD)
Cáritas Diocesana de Guarulhos
Cáritas Arquidiocesana de São Paulo
Centro de Apoio e Pastoral do Migrante (CAMI)
Missão Paz
§ 1º. Os membros titulares e suplentes serão indicados pelos titulares dos seus respectivos órgãos.
§ 2º. A substituição dos membros titulares ou suplentes ocorrerá sempre que entendido como necessário por parte do dirigente máximo do órgão que integram, ou por interesse do nomeado.
§ 3º. Os membros designados desempenharão suas funções no colegiado sem prejuízo de suas atribuições regulares.
Art. 6º Poderão ser convidadas para compor o Colegiado, contribuindo para o desenvolvimento das ações estabelecidas ou em caráter consultivo; gestores de instituições públicas e privadas, órgãos da Administração Pública Federal, Estadual e Municipal e dos Poderes Legislativo e Judiciário, das Defensorias Públicas da União e do Estado, Universidades, Entidades de Classe, Organizações da Sociedade Civil (OSC), organizações internacionais, pesquisadores e especialistas com notório saber e reconhecida atuação nas temáticas afetas ao Comitê, além das Comunidades de Migrantes e Refugiados.
§ 1º As instituições mencionadas no caput deste artigo deverão indicar titular e suplente para representação junto ao Comitê Municipal de Políticas para Migrantes, Refugiados e Apátridas.
§ 2º As instituições, mencionadas no caput deste artigo, deverão comunicar, formalmente, à Secretaria-Executiva do Comitê, sempre que houver alguma alteração em um de seus representantes seja titular ou suplente.

Seção IV
Da organização

Art. 7º O Comitê Municipal de Políticas para Migrantes, Refugiados e Apátridas será organizado em:
I - Plenário;
II - Coordenação;
III - Secretaria Executiva;
IV - Comissões Temáticas.
§ 1º. O Plenário, órgão máximo do Comitê, é constituído pela totalidade dos seus membros titulares.
§ 2º. O Comitê Municipal de Políticas para Migrantes, Refugiados e Apátridas é um órgão vinculado à Subsecretaria da Igualdade Racial, integrante da Secretaria de Direitos Humanos, que exercerá a função de Coordenação deste Comitê.
§ 3º. A Secretaria Executiva será exercida pela Subsecretaria da Igualdade Racial, que prestará apoio administrativo e fornecerá os meios materiais necessários à execução dos trabalhos do Comitê Municipal de Políticas para Migrantes, Refugiados e Apátridas e das suas Comissões Temáticas.
§ 4º. As Comissões Temáticas são estruturas auxiliares ao Plenário formadas conforme a necessidade, sendo constituídos por no mínimo, 5 (cinco) membros escolhidos pelo Plenário.

Seção V
Das atribuições

Art. 8º São atribuições dos membros titulares do Poder Executivo Municipal das Unidades Administrativas nominadas no art. 4º, e dos membros convidados nominados no art. 5º deste Regimento Interno:
I - Participar das Reuniões do Plenário ordinárias e extraordinárias, com direito a voz e voto;
II - Propor a criação de Comissões Temáticas;
III - Participar e executar as tarefas atribuídas pelas Comissões Temáticas para as quais forem designados;
IV - Manter o setor que representa regularmente informado sobre as atividades e deliberações do Comitê;
V - Manter sigilo dos assuntos veiculados no Comitê, sempre que determinado pelo Plenário;
VI - Convocar reuniões mediante subscrição de um terço dos membros;
VII - cumprir e fazer cumprir este Regimento Interno.
Art. 9º São atribuições dos membros suplentes:
I - Poder participar de todas as reuniões plenárias, com direito a voz;
II - Votar, quando estiverem substituindo os representantes titulares;
III - Assumir a condição de titular em caso de impedimento em caráter definitivo do titular;
IV - Cumprir e fazer cumprir este Regimento Interno.
Art. 10. São atribuições dos membros observadores:
I - Poder participar de todas as reuniões plenárias, com direito a voz, sem direito a voto;
II - Compor as Comissões Temáticas, sempre que definido pelo Plenário.
III - Cumprir e fazer cumprir este Regimento Interno.
Art. 11. São atribuições do Plenário:
I - Atuar no sentido de concretizar ações descritas nas competências desse Comitê;
II - Propor e aprovar a pauta das reuniões por meio da maioria simples dos votos dos presentes;
III - Analisar e aprovar as matérias em pauta, de acordo com as competências do Comitê;
IV - Constituir Comissões Temáticas e designar por maioria simples, os seus integrantes, bem como decidir pela continuidade ou extinção das mesmas;
V - Propor alterações no Regimento Interno do Comitê, mediante proposta de no mínimo 1/3 (um terço) dos seus membros, sendo necessário 2/3 (dois terços) dos membros para aprovação em reunião convocada para este fim;
VI - Cumprir e fazer cumprir este Regimento.
Art. 12. São atribuições da Coordenação do Comitê:
I - Representar o Comitê
II - Designar outro membro para representar oficialmente o Comitê mediante justificativa e aprovação por maioria simples dos membros do Plenário;
III - Convocar reuniões ordinárias e extraordinárias do Conselho;
IV - Presidir as reuniões e orientar as discussões;
V - Coordenar as atividades e as providências necessárias ao pleno desempenho das decisões do Plenário;
VI - Garantir a livre manifestação dos suplentes;
VII - Solicitar o comparecimento de representantes de outros órgãos ou entidades às reuniões do Comitê;
VIII - Requisitar as informações necessárias ao acompanhamento, monitoramento, fiscalização e avaliação da execução das políticas públicas para a população refugiada, migrante e apátrida na Cidade de Guarulhos, a qualquer tempo e a critério do Comitê;
IX - Cumprir e fazer cumprir este Regimento.
Art. 13. São atribuições da Secretaria Executiva:
I - Cumprir as decisões do Plenário, bem como o Regimento Interno do Comitê;
II - Elaborar e divulgar, na convocação, a pauta da reunião do Comitê, a partir da consolidação das proposições enviadas pelos membros e de questões ou matérias a serem submetidas à deliberação do Plenário;
III - Fixar horário e local para as reuniões ordinárias, nos parâmetros deste regimento interno;
IV - Secretariar as reuniões do Comitê mantendo em ordem e em dia toda a documentação correspondente;
V - Elaborar e publicizar as atas das reuniões ordinárias e extraordinárias;
VI - Garantir a aprovação das atas pelos membros do Plenário;
VII - Auxiliar administrativamente o Comitê.
Art. 14. São atribuições das Comissões Temáticas:
I - Colaborar em estudos e na elaboração de propostas, pareceres e recomendações que subsidiem a ação do Comitê;
II - Apresentar os resultados e encaminhamentos obtidos ao Plenário;
§ 1º É facultada a participação de outros/as representantes, mediante convite.
§ 2º As reuniões das Comissões Temáticas ocorrerão segundo suas demandas.

Seção VI
Do Funcionamento

Art. 15. As reuniões ordinárias serão realizadas uma vez por mês, por convocação da Coordenação, com indicação local e pauta das reuniões.
Parágrafo único: As reuniões do Comitê seguirão o Calendário Anual de Reuniões aprovado na primeira reunião de cada ano.
Art.16. O Comitê poderá reunir-se extraordinariamente, sempre que necessário, por convocação da Coordenação ou de, no mínimo, 1/3 (um terço) dos membros com direito a voto e com antecedência mínima de 72 horas.
Parágrafo único: Nas reuniões extraordinárias, caberá deliberar tão somente sobre os assuntos que motivaram sua convocação.
Art. 17. O quórum exigido para a realização de reunião do Comitê é de:
I - Primeira chamada: metade dos membros que compõem o Plenário;
II - Segunda chamada (30 minutos após): um quarto dos membros que compõem o Plenário.
Art. 18. As deliberações do Comitê, quando necessário, ocorrerão pelo voto da maioria simples dos membros presentes, sendo registradas em ata e comunicadas a todos os membros.
Art. 19. Os trabalhos das sessões plenárias terão a seguinte sequência:
I - Verificação da presença e da existência de quórum para instalação da reunião;
II - Aprovação da pauta;
III - Apresentação, discussão e deliberação das matérias agendadas;
IV - Informes;
V - Aprovação da ata da sessão anterior;
VI - Encerramento.
Art. 20. As intervenções durante a discussão das matérias serão feitas por inscrição.
Parágrafo único. Por decisão da Coordenação, o tempo das intervenções poderá ser limitado e as inscrições restritas.

Seção VII
Das Disposições Finais

Art. 21. A aprovação do presente Regimento Interno, bem como a proposta de sua alteração, será objeto de sessão convocada especificamente para este fim.
§ 1º Este Regimento Interno poderá ser reformado total ou parcialmente, por iniciativa de, no mínimo, 1/3 (um terço) dos membros com direito a voto, sendo necessária a adesão de 2/3 (dois terços) dos membros com direito a voto para aprovação;
§ 2º A sessão para aprovação ou alteração do Regimento Interno deverá ser convocada com antecedência mínima de 7 (sete) dias.
Art. 22. A condição de membro do Comitê não será remunerada e será considerada de relevante serviço público.
Art. 23. Os casos não previstos neste Regimento Interno serão resolvidos pelo Plenário, no âmbito de sua competência.
Art. 24. O presente Regimento Interno entra em vigor na data de sua publicação no Diário Oficial da Cidade.

JUNTA DE RECURSOS FISCAIS DO MUNICÍPIO DE GUARULHOS

Edital nº 063/2023-JRF

A Presidência da Junta de Recursos Fiscais, no estrito cumprimento das atribuições que lhe são conferidas pela Lei Municipal de nº 5875/2002, FAZ SABER a todos quanto o presente Edital virem ou dele conhecimento tiverem e interessar possa, que em 28/09/2023, foram julgados os processos abaixo:
Processo **19079/2012-PAT**
Requerente BELEM URBANIZADORA LTDA
Assunto: IMPUGNAÇÃO DO RECIBO N 2012-003-006571
Relator: Mauro André Inocêncio
Acórdão nº: **193/ 2023-JRF**
Extrato de Acórdão: Votação unânime em Conhecer o Recurso de Ofício e Manter a decisão de 1ª instância, que julgou procedente o pedido de cancelamento do recibo 12.003.6571. Será submetido à Recurso de Ofício ao Sr. Secretario da Fazenda, nos termos do artigo 26, § 1º da LM 5875/02.
Processo **16492/2021-PAT**
Requerente BANCO DO BRASIL S.A.
Assunto: CANCELAMENTO DE DÉBITO INSCRITO EM DIVIDA ATIVA (REF RECIBO 2010.112.3413266 E OUTROS)
Relator: Mauro André Inocêncio
Acórdão nº: **194/ 2023-JRF**
Extrato de Acórdão: Votação unânime em Conhecer o Recurso e no mérito Dar Parcial Provimento, para determinar o cancelamento das guias 7497774, 7632672 e 7705125.
Processo **1924/2023-PAT**
Requerente HIDROVOLT ADMINISTRADORA E PARTICIPAÇÕES LTDA
Assunto: ISENÇÃO DE IPTU (2023 E ANTERIORES)
Relator: Guilherme Costa Moreira
Situação: Julgamento prejudicado face a ausência do relator por motivo de saúde.
Processo **1925/2023-PAT**
Requerente HIDROVOLT ADMINISTRADORA E PARTICIPAÇÕES LTDA
Assunto: ISENÇÃO DE IPTU (2023 E ANTERIORES)
Relator: Guilherme Costa Moreira
Situação: Julgamento prejudicado face a ausência do relator por motivo de saúde.
Processo **1927/2023-PAT**
Requerente HIDROVOLT ADMINISTRADORA E PARTICIPAÇÕES LTDA
Assunto: ISENÇÃO DE IPTU (2023 E ANTERIORES)
Relator: Guilherme Costa Moreira
Situação: Julgamento prejudicado face a ausência do relator por motivo de saúde.
Processo **1928/2023-PAT**
Requerente HIDROVOLT ADMINISTRADORA E PARTICIPAÇÕES LTDA
Assunto: ISENÇÃO DE IPTU (2023 E ANTERIORES)
Relator: Guilherme Costa Moreira
Situação: Julgamento prejudicado face a ausência do relator por motivo de saúde.

CONSELHOS

CONSELHO MUNICIPAL DE DEFESA DA CRIANÇA E DO ADOLESCENTE

RESOLUÇÃO 591/2023 - CMDCA

Dispõe sobre a composição das comissões do CMDCA - Conselho Municipal de Defesa da Criança e do Adolescente de Guarulhos

BIÊNIO 2023/2025

O CMDCA - Conselho Municipal de Defesa da Criança e do Adolescente de Guarulhos, no uso de suas atribuições, conforme Lei Federal 8.069/90, Lei Municipal 3.802/91, conforme Resoluções 463/16 e 590/2023 - CMDCA, conforme Portaria 2478/2023 - GP, e, em conformidade com deliberação tomada pelo Pleno em sua reunião extraordinária de 27/09/2023.
RESOLVE:
Art. 1º - Atualizar a Composição das Comissões Permanentes e Especiais do Conselho Municipal de Defesa da Criança e do Adolescente, sendo conforme disposto a seguir:
MESA-DIRETORA DO CMDCA:
Presidência Priscila da Silva Santos (Sociedade Civil)
Vice-Presidência Everaldo Barboza dos Santos (Poder Público)
Primeira Secretaria Cintia Aparecida Souza (Poder Público)
Segunda Secretaria Luciléia Silva de Oliveira (Sociedade Civil)
COMISSÃO DE PROTEÇÃO:
Poder Público Miguel Hakime
Sociedade Civil Gleice Cabral do Nascimento
Sociedade Civil Sarah Martins de Lima Silva
Sociedade Civil Ariane da Rocha da Silva
Sociedade Civil Sandra da Costa
Sociedade Civil Priscilla Keis Gomes da Silva
Art. 2º. Esta resolução entra em vigor a partir da data de sua publicação, revogadas as disposições em contrário.

SECRETARIA DE TRANSPORTES E MOBILIDADE URBANA

JUNTA ADMINISTRATIVA DE RECURSOS DE INFRAÇÕES DE TRANSPORTES

ATA DE JULGAMENTO DA 2ª SESSÃO ORDINÁRIA DA JUNTA ADMINISTRATIVA DE RECURSOS DE INFRAÇÕES DE TRANSPORTES - JARIT (Biênio 2023-2025), REALIZADA EM 28/09/2023.

Às nove horas do dia vinte e oito de setembro de dois mil e vinte e três, nesta cidade de Guarulhos, nas dependências da Secretaria de Transportes e Mobilidade Urbana, reuniu-se a Junta Administrativa de Recursos de Infrações de Transportes - JARIT, para realizar a segunda reunião Ordinária do corrente ano do Biênio 2023-2025, sob a Presidência do Senhor Venceslau Francisco Krokosz, secretariado pelo Sr.Bruno de Melo Vaz com a presença dos membros: Fábio Renato Machado, Caio César Ferracioli Lira Ferreira, Eduardo Batista dos Santos, Natália Martins Duarte, José Monteiro Gonçalves, Marina Vitor dos Reis e Anderson Lopes dos Santos. Na ordem do dia foram apreciados **33 (trinta e três) Processos**, sendo: **18 (dezoito) Processos julgados como DEFERIDOS**, conforme segue: Proc. 28476/2023 Req. Cooperativa de Trabalho dos Permissionários Autônomos de Transporte de Passageiros do Município de Guarulhos; Proc. 32926/2023 Req. Viação Urbana Guarulhos S/A; Proc. 35937/2023 Req. Empresa de Ônibus Vila Galvão Ltda; Proc. 35942/2023 Req. Empresa de Ônibus Vila Galvão; Proc. 40398/2023 Req. Empresa de Ônibus Vila Galvão; Proc. 40399/2023 Req. Empresa de Ônibus Vila Galvão Ltda; Proc. 40400/2023 Req. Empresa de Ônibus Vila Galvão Ltda; Proc. 40402/2023 Req. Empresa de Ônibus Vila Galvão Ltda; Proc. 40403/2023 Req. Empresa de Ônibus Vila Galvão Ltda; Proc. 40405/2023 Req. Empresa de Ônibus Vila Galvão Ltda; Proc. 40406/2023 Req. Empresa de Ônibus Vila Galvão Ltda; Proc. 40417/2023 Req. Empresa de Ônibus Vila Galvão Ltda; Proc. 40444/2023 Req. Empresa de Ônibus Vila Galvão Ltda; Proc. 40459/2023 Req. Empresa de Ônibus Vila Galvão Ltda; Proc. 40460/2023 Req. Empresa de Ônibus Vila Galvão Ltda; Proc. 40464/2023 Req. Empresa de Ônibus Vila Galvão Ltda; Proc. 40465/2023 Req. Empresa de Ônibus Vila Galvão Ltda; Proc. 40469/2023 Req. Empresa de Ônibus Vila Galvão Ltda.e **15 (quinze) Processos julgados como INDEFERIDOS**, conforme segue: Proc. 4975/

2023 Req. Vanessa Uner Carvalho Maria; Proc.19638/2023 Req. Angela Aparecida Vera Soares Pereira; Proc.29195/2023 Req. Roselida Silva Batista Proc. 29238/2023 Req. Viação Urbana Guarulhos S/A; Proc. 35939/2023 Req. Empresa de Ônibus Vila Galvão Ltda; Proc. 35940/2023 Req.Empresa de Ônibus Vila Galvão Ltda; Proc. 35941/2023 Req: Empresa de Ônibus Vila Galvão Ltda; Proc. 35943/2023 Req. Empresa de Ônibus Vila Galvão Ltda; Proc. 35944/2023 Req. Empresa de Ônibus Vila Galvão Ltda; Proc. 38574/2023 Req. Debio Machado Siqueira; Proc. 40401/2023 Req. Empresa de Ônibus Vila Galvão Ltda; Proc. 40447/2023 Req. Empresa de Ônibus Vila Galvão Ltda; Proc. 40455/2023 Req. Empresa de Ônibus Vila Galvão Ltda; Proc. 40456/2023 Req. Empresa de Ônibus Vila Galvão Ltda; Proc. 43833/2023 Req. Daniele de Fátima Gonçalves.

Devendo os respectivos autos de infração ser regularizados no prazo de 15 (quinze) dias desta data, ou serem interpostos recursos em segunda instância no mesmo período, sob pena de inscrição do(s) débito(s) em dívida ativa.

ÓRGÃO AUTUADOR: 264770

EDITAL DE NOTIFICAÇÃO DE PENALIDADE PELO COMETIMENTO DE INFRAÇÃO DE TRÂNSITO

O Secretário de Transportes e Mobilidade Urbana, considerando o disposto nos artigos 24, 281, 282 e seus respectivos incisos da Lei Federal nº 9503/97 - Código de Trânsito Brasileiro - CTB, torna público, de acordo com a Resolução CONTRAN 619/2016 a relação de AUTOS DE INFRAÇÃO DE TRÂNSITO (AIT) validados e processados no lote número: NGW647701368 do dia 27/09/2023.

A partir da data desta publicação, o proprietário pode APRESENTAR O RECURSO NA JARI até dia 01/11/2023. Caso não esteja corretamente relatada a infração ocorrida, apresente RECURSO NA JARI, de acordo com a legislação vigente.

DOCUMENTAÇÃO NECESSÁRIA PARA ENTRADA DE RECURSO JARI (Entrega pessoalmente ou via Correios):
-Cópia da Notificação da penalidade (Disponível para retirada no FACIL STMU);
-Cópia do documento do veículo;
-Cópia da CNH ou Permissão para Dirigir;
-Documento de identificação do proprietário;
-Documentos que comprovem a argumentação do recurso JARI.

ENDEREÇO PARA PROTOCOLO DE RECURSO NA JARI:
FACIL STMU - ALAMEDA DOS LÍRIOS, 303 - PQ. CECAP (Terminal Rodoviário) - CEP 07190-012

Placa	Auto de Infração	Código Infração	Data Infração	Valor Multa	Placa	Auto de Infração	Código Infração	Data Infração	Valor Multa
ABL5F21	P 43 281135	55500	11/07/2023	130,16	AFR4G15	E 43 2450688	74550	21/07/2023	130,16
AFR6F88	E 43 2456807	74550	19/07/2023	130,16	AGO9E46	E 43 2451557	74550	21/07/2023	130,16
AHT3549	E 43 2459501	60503	20/07/2023	293,47	AJU2040	E 43 2460531	75870	21/07/2023	293,47
ALW4339	Z 43 003410	55412	11/07/2023	195,23	AMM2413	E 43 2450364	74550	21/07/2023	130,16
AMW7322	E 43 2451826	74550	21/07/2023	130,16	ANK9A24	E 43 2450416	74550	21/07/2023	130,16
ANO1C96	P 43 025000	55500	11/07/2023	130,16	ANR9637	E 43 2451178	75870	21/07/2023	293,47
AOD4319	E 43 2454909	74550	17/07/2023	130,16	AOE9J98	E 43 2460016	74550	20/07/2023	130,16
AOF0J46	E 43 2455294	60503	19/07/2023	293,47	AOF0J46	E 43 2455964	74550	19/07/2023	130,16
API2752	E 43 2455746	74550	19/07/2023	130,16	AQE0037	Z 43 003404	55412	11/07/2023	195,23
AQJ6102	P 43 257152	55500	11/07/2023	130,16	AQS7119	E 43 2455837	74550	19/07/2023	130,16
ASO3958	E 43 2459863	74550	20/07/2023	130,16	AUC0A32	E 43 2430655	57463	06/07/2023	130,16
AVY2C69	E 43 2455153	56732	21/07/2023	130,16	AWJ0F84	E 43 2455632	60503	19/07/2023	293,47
AWR4334	E 43 2455400	60503	19/07/2023	293,47	AWT4A47	E 43 2455538	60412	19/07/2023	195,23
AWU3822	E 43 2451162	60503	21/07/2023	293,47	AXY4J85	E 43 2455926	60503	19/07/2023	293,47
AYE7966	E 43 2455057	75870	17/07/2023	293,47	AYL8E96	E 43 2457059	74550	19/07/2023	130,16
AYX3423	E 43 2440171	60503	14/07/2023	293,47	AYX6351	P 43 040805	51851	18/05/2023	195,23
AZD6H82	E 43 2450350	74550	21/07/2023	130,16	AZO5C60	E 43 2451568	74550	21/07/2023	130,16
AZQ4I46	E 43 2455598	56732	19/07/2023	130,16	BAI8J86	E 43 2451677	60503	21/07/2023	293,47
BAN4420	E 43 2451337	56732	21/07/2023	130,16	BAP9388	E 43 2454820	60503	17/07/2023	293,47
BAV0067	P 43 234264	55500	11/07/2023	130,16	BAZ4E29	P 43 242488	53800	11/07/2023	130,16
BBH7A76	E 43 2460533	75870	18/07/2023	293,47	BBP1088	P 43 244439	65300	24/05/2023	195,23
BDZ8B09	E 43 2450951	57463	21/07/2023	130,16	BEL2E14	E 43 2450964	57463	21/07/2023	130,16
BEN7I96	E 43 2450697	75870	21/07/2023	293,47	BES4J68	E 43 2459509	60503	20/07/2023	293,47
BFG2B75	E 43 2449826	74550	21/07/2023	130,16	BFI8445	E 43 2450663	74550	21/07/2023	130,16
BFW7B56	P 43 131042	55413	11/07/2023	195,23	BGO6607	E 43 2455966	74630	19/07/2023	195,23
BHE9E95	E 43 2459983	60503	20/07/2023	293,47	BHN1173	E 43 2455906	60503	19/07/2023	293,47
BIG0551	E 43 2455908	60503	19/07/2023	293,47	BIO8773	E 43 2459981	60503	20/07/2023	293,47
BMW5I16	E 43 2451547	60503	21/07/2023	293,47	BNR3J93	Z 43 003398	55412	11/07/2023	195,23
BNU7943	E 43 2459768	60503	20/07/2023	293,47	BOA3121	E 43 2454745	60503	17/07/2023	293,47
BOR5904	E 43 2425098	56732	07/07/2023	130,16	BOS4990	E 43 2454459	56732	12/07/2023	130,16
BOT5483	P 43 227908	55500	11/07/2023	130,16	BOV0222	E 43 2450405	74550	21/07/2023	130,16
BOY8571	E 43 2459734	60503	20/07/2023	293,47	BOZ3113	E 43 2450249	60503	21/07/2023	293,47
BPG0663	Z 43 003377	55412	07/07/2023	195,23	BPI8613	E 43 2455665	74550	19/07/2023	130,16
BPK6968	E 43 2459819	60503	20/07/2023	293,47	BPN7G27	P 43 025011	55500	11/07/2023	130,16
BRI6434	E 43 2459897	60503	20/07/2023	293,47	BRN9841	E 43 2455313	75870	19/07/2023	293,47
BRQ3A46	E 43 2455119	60503	20/07/2023	293,47	BSY1J81	E 43 2459995	74710	20/07/2023	880,41
BSY2H85	E 43 2460010	74630	20/07/2023	195,23	BSZ1G40	E 43 2363369	74630	11/06/2023	195,23
BTB3497	E 43 2451586	60503	21/07/2023	293,47	BTL6I58	E 43 2451800	74550	21/07/2023	130,16
BTT6J08	E 43 2450961	57463	21/07/2023	130,16	BTZ7H01	E 43 2456080	74550	19/07/2023	130,16
BUK1809	E 43 2450490	60503	21/07/2023	293,47	BUK3966	E 43 2459782	74550	20/07/2023	130,16
BUM9107	E 43 2451427	60503	21/07/2023	293,47	BUW1F71	E 43 2451511	74550	21/07/2023	130,16
BVT2D61	E 43 2456978	60503	19/07/2023	293,47	BVX5E46	P 43 265579	51851	22/05/2023	195,23
BWT8885	E 43 2450903	57463	21/07/2023	130,16	BWU6150	E 43 2452025	57463	21/07/2023	130,16
BWV8A98	E 43 2459733	60503	20/07/2023	293,47	BXU6393	E 43 2460308	74710	18/07/2023	880,41
BXZ4J69	P 43 281147	54526	11/07/2023	195,23	BYE1306	P 43 130829	55680	26/05/2023	195,23
BYI0D65	E 43 2454858	74710	17/07/2023	880,41	BYK0I22	E 43 2451674	74550	21/07/2023	130,16
BYK6115	E 43 2455537	60412	19/07/2023	195,23	BYK9E63	E 43 2456787	74550	19/07/2023	130,16
BYL7109	E 43 2451806	74630	21/07/2023	195,23	BYQ0H07	E 43 2451327	56732	21/07/2023	130,16
BYR0834	P 43 281184	55500	11/07/2023	130,16	BYT9995	E 43 2451808	74630	21/07/2023	195,23
BYV2G08	E 43 2455730	56732	19/07/2023	130,16	BYW2J28	E 43 2450523	60503	21/07/2023	293,47
BYX2F03	E 43 2459473	60503	20/07/2023	293,47	BYX6J45	E 43 2454980	74550	17/07/2023	130,16
BYZ2838	E 43 2459608	74550	20/07/2023	130,16	BZA0G98	E 43 2454792	74630	17/07/2023	195,23
BZB5I18	E 43 2450936	57463	21/07/2023	130,16	BZK4H29	E 43 2456619	56732	19/07/2023	130,16
BZL2G48	E 43 2459408	75870	20/07/2023	293,47	BZZ0300	E 43 2450546	74550	21/07/2023	130,16
CAP4C81	E 43 2460611	75870	21/07/2023	293,47	CAS8521	P 43 281130	51851	11/07/2023	195,23
CAX4F77	E 43 2451193	75870	21/07/2023	293,47	CBC7A57	E 43 2451505	60503	21/07/2023	293,47
CBN2841	E 43 2454617	60503	17/07/2023	293,47	CCG6H28	E 43 2454870	60503	17/07/2023	293,47
CCS0366	E 43 2451643	74630	21/07/2023	195,23	CCU7518	E 43 2454790	60503	17/07/2023	293,47
CDI8584	E 43 2455826	74550	19/07/2023	130,16	CDO3766	E 43 2454896	60503	17/07/2023	293,47
CDQ7961	E 43 2430197	74550	06/07/2023	130,16	CDR5J65	E 43 2455003	74550	17/07/2023	130,16
CDU7I71	E 43 2442376	74550	15/07/2023	130,16	CDV5F40	E 43 2450194	74550	21/07/2023	130,16
CEB1B73	E 43 2455889	60503	19/07/2023	293,47	CEB4576	E 43 2460376	74630	20/07/2023	195,23
CED4267	E 43 2456621	56732	19/07/2023	130,16	CED9830	E 43 2454537	60503	15/07/2023	293,47
CEP9505	E 43 2456061	74550	19/07/2023	130,16	CFL5653	E 43 2450641	74550	21/07/2023	130,16
CFR1574	E 43 2460488	75870	21/07/2023	293,47	CFT1B31	E 43 2456808	74550	19/07/2023	130,16
CFZ8A48	P 43 131077	55500	11/07/2023	130,16	CFZ8E87	E 43 2460370	74550	19/07/2023	130,16
CGA0114	Z 43 003403	55412	11/07/2023	195,23	CGP3D31	E 43 2455369	74550	19/07/2023	130,16
CGU6F54	E 43 2451167	74550	21/07/2023	130,16	CGZ0A21	E 43 2456597	60503	19/07/2023	293,47
CHF0F75	E 43 2455651	74550	19/07/2023	130,16	CHI2J97	E 43 2456472	74550	19/07/2023	130,16
CHM4696	E 43 2442490	74550	15/07/2023	130,16	CHS0750	P 43 281157	54526	11/07/2023	195,23
CHS3416	E 43 2450623	74550	21/07/2023	130,16	CHW2922	E 43 2451690	60503	21/07/2023	293,47
CHW7D74	E 43 2450356	74630	21/07/2023	195,23	CHX4967	E 43 2456018	74550	19/07/2023	130,16
CIE6486	E 43 2454778	74550	17/07/2023	130,16	CIK6323	E 43 2451576	74550	21/07/2023	130,16
CIN5899	E 43 2456794	74550	19/07/2023	130,16	CIP4E59	E 43 2460577	75870	20/07/2023	293,47
CJA6F24	E 43 2454912	74630	17/07/2023	195,23	CJB4H29	E 43 2455839	74550	19/07/2023	130,16
CJH1266	E 43 2456865	74550	19/07/2023	130,16	CJL5941	Z 43 003371	55412	07/07/2023	195,23
CJS5J11	E 43 2454864	74550	17/07/2023	130,16	CJS6755	E 43 2449921	60503	21/07/2023	293,47
CJU1633	E 43 2450723	75870	21/07/2023	293,47	CJU1633	E 43 2456130	75870	19/07/2023	293,47
CJU1633	E 43 2459719	60503	20/07/2023	293,47	CKK7D40	E 43 2450262	60503	21/07/2023	293,47
CKO3611	E 43 2460570	75870	20/07/2023	293,47	CKU7A61	E 43 2451425	60503	21/07/2023	293,47
CLC2E66	E 43 2455753	74550	19/07/2023	130,16	CLE0F08	E 43 2459507	60503	20/07/2023	293,47
CLS7335	E 43 2455174	60503	21/07/2023	293,47	CMD3529	E 43 2456914	74550	19/07/2023	130,16
CMD8437	E 43 2455862	74550	19/07/2023	130,16	CMG3B38	E 43 2454655	60503	18/07/2023	293,47
CMJ9424	E 43 2455034	74550	17/07/2023	130,16	CMK2972	E 43 2451163	60503	21/07/2023	293,47
CMO3030	E 43 2451412	60503	21/07/2023	293,47	CNC9I91	E 43 2456873	74630	19/07/2023	195,23
CNC9I91	E 43 2456906	74550	19/07/2023	130,16	CNF0C87	E 43 2459947	74550	20/07/2023	130,16
CNF2H40	E 43 2455712	60503	19/07/2023	293,47	CNM4366	E 43 2456611	60503	19/07/2023	293,47
COG6774	E 43 2454487	60503	13/07/2023	293,47	COP2093	E 43 2451772	60503	21/07/2023	293,47
COT8877	E 43 2455763	74550	19/07/2023	130,16	CPP4470	Z 43 003336	55412	07/07/2023	195,23
CPP5136	E 43 2456754	60503	19/07/2023	293,47	CPP5708	E 43 2456603	60503	19/07/2023	293,47
CPR1818	E 43 2456888	74630	19/07/2023	195,23	CPR1979	E 43 2449934	74550	21/07/2023	130,16
CPU3944	E 43 2456539	60503	19/07/2023	293,47	CQI2J27	E 43 2451225	60503	21/07/2023	293,47
CQJ3A96	E 43 2451785	74550	21/07/2023	130,16	CQU2F90	E 43 2451546	74550	21/07/2023	130,16
CRB7D72	P 43 281321	55412	11/07/2023	195,23	CRE2937	E 43 2450634	74550	21/07/2023	130,16
CRE9788	E 43 2455236	74550	19/07/2023	130,16	CRF0927	E 43 2460569	75870	20/07/2023	293,47
CRF0I72	P 43 017589	55500	11/07/2023	130,16	CRK8865	P 43 277338	55412	11/07/2023	195,23
CRK9478	E 43 2451442	60503	21/07/2023	293,47	CRL1C90	E 43 2460314	74550	18/07/2023	130,16
CSB7B11	E 43 2456872	74550	19/07/2023	130,16	CSE1833	P 43 281139	51851	11/07/2023	195,23
CSJ2348	E 43 2455660	60503	19/07/2023	293,47	CSK9086	E 43 2451403	60412	21/07/2023	195,23
CSN7J37	E 43 2450609	74550	21/07/2023	130,16	CSU0D79	E 43 2451216	74550	21/07/2023	130,16
CSX9112	E 43 2454493	60503	13/07/2023	293,47	CTA7665	E 43 2450460	74550	21/07/2023	130,16
CTA8023	E 43 2451076	74550	21/07/2023	130,16	CTB0320	E 43 2450258	60503	21/07/2023	293,47
CTE0J50	E 43 2455635	56732	19/07/2023	130,16	CTI4840	E 43 2450456	60503	21/07/2023	293,47
CTJ3597	E 43 2456045	74550	19/07/2023	130,16	CTO7221	P 43 227902	55500	11/07/2023	130,16
CUA1147	P 43 268599	54522	23/05/2023	195,23	CUF3H49	P 43 131072	54526	11/07/2023	195,23
CUF3H49	P 43 005942	55500	11/07/2023	130,16	CUG7B37	E 43 2451597	60503	21/07/2023	293,47
CUH3A57	E 43 2456820	60503	19/07/2023	293,47	CUH8F86	E 43 2456071	74550	19/07/2023	130,16
CUI0476	E 43 2455121	56732	20/07/2023	130,16	CUJ1G50	E 43 2460492	75870	21/07/2023	293,47
CUL9C15	P 43 281178	53800	11/07/2023	130,16	CUM3G08	E 43 2455789	74550	19/07/2023	130,16
CUM3G08	E 43 2455901	74630	19/07/2023	195,23	CUM4C09	E 43 2450520	56732	21/07/2023	130,16
CUN3D78	E 43 2455000	60503	17/07/2023	293,47	CUN3H98	E 43 2451687	60503	21/07/2023	293,47
CUN5C27	E 43 2450671	74630	21/07/2023	195,23	CUU5F90	P 43 009856	55500	11/07/2023	130,16
CVE1591	E 43 2454866	60503	17/07/2023	293,47	CVI9G96	E 43 2454583	60503	16/07/2023	293,47
CVL9A74	E 43 2457096	75870	19/07/2023	293,47	CVN6430	E 43 2455129	56732	20/07/2023	130,16
CVR2177	Z 43 003356	55412	07/07/2023	195,23	CVR3J58	P 43 017584	55500	11/07/2023	130,16
CWH8675	E 43 2460558	75870	19/07/2023	293,47	CWO6361	E 43 2460030	74550	20/07/2023	130,16
CXT8801	E 43 2457035	74630	19/07/2023	195,23	CXU4514	E 43 2460020	74550	20/07/2023	130,16
CXZ4A17	E 43 2454483	60503	13/07/2023	293,47	CYD7G62	C 00 1156838	65300	06/05/2023	195,23
CYQ6736	E 43 2460015	74550	20/07/2023	130,16	CYV3A27	E 43 2451487	60503	21/07/2023	293,47
CYY3168	E 43 2450316	60503	21/07/2023	293,47	CZB3365	E 43 2440366	60503	14/07/2023	293,47
CZE0776	E 43 2455780	74550	19/07/2023	130,16	CZM9C28	E 43 2459541	56732	20/07/2023	130,16
CZZ7577	E 43 2457079	75870	19/07/2023	293,47	CZZ7577	E 43 2460355	74550	19/07/2023	130,16
DAE4E08	E 43 2451560	74550	21/07/2023	130,16	DAI6366	E 43 2451563	74550	21/07/2023	130,16
DAK8E03	E 43 2455619	56732	19/07/2023	130,16	DAN1670	E 43 2456885	74550	19/07/2023	130,16
DAO7296	E 43 2455197	74550	19/07/2023	130,16	DAO9390	E 43 2460535	75870	18/07/2023	293,47
DAR8958	E 43 2460551	75870	19/07/2023	293,47	DAT7017	E 43 2443703	60503	16/07/2023	293,47
DAY1H75	E 43 2451702	60503	21/07/2023	293,47	DAY8C24	E 43 2456589	60503	19/07/2023	293,47
DBO6G51	E 43 2454590	60503	17/07/2023	293,47	DCC8938	E 43 2459812	60503	20/07/2023	293,47
DCD4787	E 43 2456533	74550	19/07/2023	130,16	DCF6182	E 43 2451388	56732	21/07/2023	130,16
DCM2E27	E 43 2455744	74550	19/07/2023	130,16	DCQ8559	E 43 2451697	60503	21/07/2023	293,47
DCU4I77	E 43 2456921	74550	19/07/2023	130,16	DCU5D15	E 43 2454556	56732	16/07/2023	130,16
DCZ6C32	E 43 2454466	56732	12/07/2023	130,16	DDB8526	E 43 2454544	56732	15/07/2023	130,16
DDD6052	E 43 2459841	74550	20/07/2023	130,16	DDD6359	E 43 2451656	74550	21/07/2023	130,16
DDE8106	E 43 2455925	60503	19/07/2023	293,47	DDF5D96	E 43 2450357	74550	21/07/2023	130,16
DDM4373	E 43 2451767	60503	21/07/2023	293,47	DDO1G49	E 43 2451794	74550	21/07/2023	130,16
DDR7444	P 43 281128	55500	11/07/2023	130,16	DDW8391	E 43 2454969	74630	17/07/2023	195,23
DDY0795	E 43 2442386	74550	15/07/2023	130,16	DDZ3B67	E 43 2455675	60503	18/07/2023	293,47
DEA2993	E 43 2450603	74630	21/07/2023	195,23	DEA6307	E 43 2459781	74550	20/07/2023	130,16
DEB2503	E 43 2456493	75870	19/07/2023	293,47	DEB2777	E 43 2454708	74550	17/07/2023	130,16
DEE4D39	E 43 2450035	56732	20/07/2023	130,16	DEF5F67	E 43 2449922	60503	21/07/2023	293,47
DEL6J22	E 43 2451829	74550	21/07/2023	130,16	DEU9518	E 43 2456874	74550	19/07/2023	130,16
DEV0H84	E 43 2460568	75870	20/07/2023	293,47	DEZ6I45	E 43 2451441	60503	21/07/2023	293,47
DFB6925	E 43 2451605	74550	21/07/2023	130,16	DFB6925	E 43 2460374	74550	19/07/2023	130,16
DFK1J06	E 43 2451673	60503	21/07/2023	293,47	DFL0F23	E 43 2451724	74550	21/07/2023	130,16
DFM3912	E 43 2455336	75870	19/07/2023	293,47	DFP0E85	E 43 2450534	60503	21/07/2023	293,47
DFR1844	E 43 2451685	60503	21/07/2023	293,47	DFT8641	E 43 2358063	75870	02/06/2023	293,47
DGE5J08	E 43 2455114	56732	20/07/2023	130,16	DGE8922	P 43 281171	55500	11/07/2023	130,16
DGG4623	E 43 2457018	60503	19/07/2023	293,47	DGH2034	E 43 2460606	75870	21/07/2023	293,47
DGI9063	E 43 2450367	74550	21/07/2023	130,16	DGX5454	E 43 2454751	75870	17/07/2023	293,47
DGZ0E22	E 43 2456737	60503	19/07/2023	293,47	DGZ8D00	E 43 2455749	74550	19/07/2023	130,16
DHI3142	E 43 2454660	60503	18/07/2023	293,47	DHO7720	E 43 2451470	60503	21/07/2023	293,47
DHU3556	E 43 2456684	56732	19/07/2023	130,16	DHU5D21	E 43 2452125	74550	22/07/2023	130,16
DHV8395	E 43 2456089	74550	19/07/2023	130,16	DHZ7348	E 43 2450302	74630	20/07/2023	195,23
DIC5016	E 43 2456668	56732	19/07/2023	130,16	DIC9B25	P 43 257142	55500	11/07/2023	130,16
DII1471	P 43 257155	55500	11/07/2023	130,16	DII8548	E 43 2450196	60503	21/07/2023	293,47
DIK3G93	E 43 2450245	60503	21/07/2023	293,47	DIK6H74	E 43 2456849	60503	19/07/2023	293,47
DIL5399	E 43 2449837	74550	21/07/2023	130,16	DIR9528	E 43 2454780	60503	17/07/2023	293,47
DIS0F96	E 43 2450602	74550	21/07/2023	130,16	DIS6309	E 43 2456878	60503	19/07/2023	293,47
DIU5D06	E 43 2455133	60503	20/07/2023	293,47	DJA8877	P 43 227912	55500	11/07/2023	130,16
DJB8448	E 43 2454956	74710	17/07/2023	880,41	DJB9608	E 43 2459730	60503	20/07/2023	293,47
DJC9I69	E 43 2455589	60503	19/07/2023	293,47	DJK2307	E 43 2451468	60503	21/07/2023	293,47
DJK7868	E 43 2455878	74550	19/07/2023	130,16	DJL1E77	E 43 2460429	74550	21/07/2023	130,16
DJL7068	E 43 2459539	56732	20/07/2023	130,16	DJQ1810	E 43 2456703	56732	19/07/2023	130,16
DJR5D41	E 43 2455791	74550	19/07/2023	130,16	DJV4209	E 43 2450588	74550	21/07/2023	130,16
DKH6I67	E 43 2441746	74550	14/07/2023	130,16	DKU4650	E 43 2442552	74550	15/07/2023	130,16
DKX2115	E 43 2448904	74550	20/07/2023	130,16	DKX3321	E 43 2455924	60503	19/07/2023	293,47
DKY4G55	E 43 2454847	74550	17/07/2023	130,16	DKZ5476	E 43 2454576	60503	16/07/2023	293,47
DLC2I77	Z 43 003397	55412	11/07/2023	195,23	DLF2492	E 43 2451071	74630	21/07/2023	195,23
DLM1737	E 43 2459671	60503	20/07/2023	293,47	DLO4502	E 43 2445447	60503	17/07/2023	293,47
DLQ4H87	E 43 2455132	60503	20/07/2023	293,47	DLQ4H87	E 43 2455897	60503	19/07/2023	293,47
DLR1H40	E 43 2455680	60503	19/07/2023	293,47	DLW1H14	E 43 2460347	74550	19/07/2023	130,16
DMA0789	E 43 2454988	74550	17/07/2023	130,16	DMB1418	Z 43 003405	55412	11/07/2023	195,23
DME5B00	E 43 2423792	60503	07/07/2023	293,47	DMF1028	E 43 2454513	56732	14/07/2023	130,16
DMJ5705	E 43 2459350	74550	20/07/2023	130,16	DMJ8436	E 43 2460572	75870	20/07/2023	293,47
DMM6847	Z 43 003415	55412	11/07/2023	195,23	DMP4658	E 43 2450529	60503	21/07/2023	293,47
DMT7E59	E 43 2451650	74550	21/07/2023	130,16	DMV2I82	E 43 2444634	60503	16/07/2023	293,47
DMW4066	E 43 2456062	74630	19/07/2023	195,23	DMX2I39	E 43 2444466	74630	16/07/2023	195,23
DMY2192	E 43 2450594	74550	21/07/2023	130,16	DMY2F11	E 43 2457136	57463	19/07/2023	130,16
DNE0G39	E 43 2450414	60503	21/07/2023	293,47	DNG3E66	E 43 2450227	74550	21/07/2023	130,16
DNJ1G60	P 43 265946	59591	25/05/2023	1.467,35	DNN0E35	E 43 2450655	74630	21/07/2023	195,23
DNO0C79	E 43 2451793	74550	21/07/2023	130,16	DNS1064	P 43 227911	53800	11/07/2023	130,16
DOB1275	E 43 2451537	74550	21/07/2023	130,16	DOC9028	E 43 2450324	74630	21/07/2023	195,23
DOF0915	E 43 2450540	74550	21/07/2023	130,16	DOH3457	E 43 2445965	74630	16/07/2023	195,23
DOH3457	E 43 2455941	74550	19/07/2023	130,16	DOI0B26	E 43 2456882	60503	19/07/2023	293,47
DOL9J29	E 43 2455708	60503	19/07/2023	293,47	DOM8549	E 43 2450319	60503	21/07/2023	293,47
DOQ5A87	E 43 2455886	60503	19/07/2023	293,47	DOT8941	E 43 2455785	60503	19/07/2023	293,47
DOT8941	E 43 2455726	60503	19/07/2023	293,47	DOT8941	E 43 2455367	74710	19/07/2023	880,41
DOT8941	E 43 2455750	74710	19/07/2023	880,41	DOX0338	E 43 2456848	60503	19/07/2023	293,47
DOX6210	P 43 047899	60501	11/07/2023	293,47	DPG1282	E 43 2451501	74550	21/07/2023	130,16
DPJ3B67	E 43 2451817	74550	21/07/2023	130,16	DPJ5072	E 43 2456761	60503	19/07/2023	293,47
DPL7C91	E 43 2460388	74550	20/07/2023	130,16	DPL8462	E 43 2455151	60503	21/07/2023	293,47
DPN1277	E 43 2459667	60503	20/07/2023	293,47	DPS7850	E 43 2456770	56732	19/07/2023	130,16
DPV6J63	E 43 2444349	74550	16/07/2023	130,16	DPX6B32	E 43 2450391	60503	21/07/2023	293,47
DPZ5177	E 43 2456540	60503	19/07/2023	293,47	DQB5710	E 43 2459791	74550	20/07/2023	130,16
DQJ0B79	E 43 2455923	60503	19/07/2023	293,47	DQN2C25	E 43 2450667	74550	21/07/2023	130,16
DQN3163	E 43 2454872	74550	17/07/2023	130,16	DQN5989	E 43

DSS4E65	E 43 2450260	60503	21/07/2023	293,47
DSW0992	P 43 017585	55500	11/07/2023	130,16
DSW1D19	E 43 2454841	74550	17/07/2023	130,16
DTA6E11	Z 43 003421	55412	11/07/2023	195,23
DTN7512	E 43 2450543	74630	21/07/2023	195,23
DTS2066	P 43 131066	55500	11/07/2023	130,16
DTV6D58	E 43 2451499	60503	21/07/2023	293,47
DTZ7D04	E 43 2451362	60503	21/07/2023	293,47
DUA3J02	E 43 2450255	74550	21/07/2023	130,16
DUB7365	Z 43 003375	55412	07/07/2023	195,23
DUD5C12	E 43 2455884	60503	19/07/2023	293,47
DUF0D37	E 43 2451429	60503	21/07/2023	293,47
DUG4681	E 43 2459683	56732	20/07/2023	130,16
DUM6H92	E 43 2456085	74550	19/07/2023	130,16
DUO0E84	E 43 2455754	74630	19/07/2023	195,23
DUP2467	E 43 2454819	60503	17/07/2023	293,47
DUQ1D38	E 43 2460371	74550	19/07/2023	130,16
DUU5965	E 43 2460603	75870	21/07/2023	293,47
DUV9F34	E 43 2454681	60503	18/07/2023	293,47
DUY6744	E 43 2460315	74550	18/07/2023	130,16
DUY9327	E 43 2446716	60412	18/07/2023	195,23
DVK8328	E 43 2456700	56732	19/07/2023	130,16
DVN4C46	E 43 2456067	74550	19/07/2023	130,16
DVS5950	E 43 2449815	74550	21/07/2023	130,16
DWB3C08	E 43 2455701	74550	19/07/2023	130,16
DWG0796	E 43 2450645	74550	21/07/2023	130,16
DWK9525	E 43 2450552	74630	21/07/2023	195,23
DWN1D11	E 43 2454743	60503	17/07/2023	293,47
DWQ7C72	E 43 2455940	74550	19/07/2023	130,16
DWT6381	E 43 2455534	60412	19/07/2023	195,23
DXH0967	E 43 2455038	74550	17/07/2023	130,16
DXM5043	E 43 2449931	60503	21/07/2023	293,47
DXT6844	Z 43 003360	55412	07/07/2023	195,23
DXZ5805	E 43 2451572	74550	21/07/2023	130,16
DYA3F73	E 43 2449913	74550	21/07/2023	130,16
DYB0040	E 43 2455348	75870	19/07/2023	293,47
DYB8J13	E 43 2450642	74550	21/07/2023	130,16
DYH4996	E 43 2445652	74550	17/07/2023	130,16
DYJ1080	E 43 2451508	74630	21/07/2023	195,23
DYN9667	E 43 2450313	60503	21/07/2023	293,47
DYV4943	E 43 2459970	74630	20/07/2023	195,23
DYY3020	E 43 2436973	74550	12/07/2023	130,16
DZF8527	E 43 2460003	74630	20/07/2023	195,23
DZI2A36	Z 43 003342	55412	07/07/2023	195,23
DZJ3A23	E 43 2460032	74630	20/07/2023	195,23
DZL3C22	P 43 276462	54521	12/06/2023	195,23
DZO5577	E 43 2450021	60503	21/07/2023	293,47
DZS1335	E 43 2450605	74550	21/07/2023	130,16
DZV3G52	E 43 2450344	74550	21/07/2023	130,16
EAD3F53	E 43 2451737	60503	21/07/2023	293,47
EAE6H21	E 43 2454652	60503	18/07/2023	293,47
EAM7249	E 43 2450353	74550	21/07/2023	130,16
EAU8J36	E 43 2460390	74550	20/07/2023	130,16
EBA3225	P 43 005946	55500	11/07/2023	130,16
EBB1D37	E 43 2460590	75870	20/07/2023	293,47
EBG4J56	E 43 2451536	60503	21/07/2023	293,47
EBH0116	P 43 131063	55500	11/07/2023	130,16
EBJ4E92	E 43 2456563	75870	19/07/2023	293,47
EBK7D73	P 43 012086	55500	11/07/2023	130,16
EBO3779	E 43 2455192	74550	19/07/2023	130,16
EBR1664	E 43 2455577	60503	19/07/2023	293,47
EBV3934	E 43 2451255	60503	21/07/2023	293,47
ECG4E07	E 43 2456215	75870	19/07/2023	293,47
EDB6694	E 43 2459986	60503	20/07/2023	293,47
EDC1149	E 43 2450468	74550	21/07/2023	130,16
EDC8186	E 43 2460041	74550	20/07/2023	130,16
EDM6380	Z 43 003416	55412	11/07/2023	195,23
EDU9441	E 43 2444755	74550	16/07/2023	130,16
EEE2A15	E 43 2455945	74550	19/07/2023	130,16
EEF5D13	E 43 2459697	74550	20/07/2023	130,16
EEI5J02	E 43 2449968	75870	21/07/2023	293,47
EEJ3H37	E 43 2452052	74550	21/07/2023	130,16
EEL0517	E 43 2455649	60503	19/07/2023	293,47
EEN3823	E 43 2456492	75870	19/07/2023	293,47
EEO9629	E 43 2444088	74550	16/07/2023	130,16
EES0945	E 43 2455535	60412	19/07/2023	195,23
EEU2C97	E 43 2451565	74550	21/07/2023	130,16
EEX0353	E 43 2449984	60503	21/07/2023	293,47
EEX9E25	Z 43 003414	55412	11/07/2023	195,23
EFB5E63	E 43 2456595	60503	19/07/2023	293,47
EFI9G45	P 43 281166	55500	11/07/2023	130,16
EFJ1669	E 43 2455322	75870	19/07/2023	293,47
EFK9B06	E 43 2449271	74630	20/07/2023	195,23
EFV0899	E 43 2451120	75870	21/07/2023	293,47
EFY5230	E 43 2455425	56732	19/07/2023	130,16
EGK4396	E 43 2451405	60412	21/07/2023	195,23
EGR1H99	Z 43 003362	55412	07/07/2023	195,23
EGS2846	P 43 281164	55500	11/07/2023	130,16
EGS8441	E 43 2455614	56732	19/07/2023	130,16
EHE7525	E 43 2449896	75870	21/07/2023	293,47
EHG6F98	E 43 2460435	74630	21/07/2023	195,23
EHK7B87	E 43 2440811	74550	14/07/2023	130,16
EHR1B59	E 43 2457022	74550	19/07/2023	130,16
EHZ9679	E 43 2450301	60503	21/07/2023	293,47
EIB7770	E 43 2456984	74550	19/07/2023	130,16
EIE2E96	E 43 2454601	60503	17/07/2023	293,47
EIL8684	E 43 2459499	60503	20/07/2023	293,47
EIN2B93	E 43 2454721	75870	17/07/2023	293,47
EIQ0069	E 43 2454675	60503	18/07/2023	293,47
EIU2953	E 43 2455287	60503	19/07/2023	293,47
EIW2E99	E 43 2450654	74630	21/07/2023	195,23
EJA6H28	E 43 2454787	60503	17/07/2023	293,47
EJC7A67	E 43 2454514	56732	14/07/2023	130,16
EJI7G35	E 43 2450002	60503	21/07/2023	293,47
EJL1354	E 43 2460141	75870	20/07/2023	293,47
EJP4A07	E 43 2451589	74550	21/07/2023	130,16
EKB9E93	E 43 2456585	60503	19/07/2023	293,47
EKH0D73	E 43 2460154	57463	20/07/2023	130,16
EKL0B11	E 43 2456573	74550	19/07/2023	130,16
EKL8758	E 43 2455023	74630	17/07/2023	195,23
EKL9392	E 43 2460567	75870	20/07/2023	293,47
EKO6814	E 43 2457061	74550	19/07/2023	130,16
EKV9654	P 43 227903	55500	11/07/2023	130,16
ELJ6825	E 43 2449829	74550	21/07/2023	130,16
ELL0J96	E 43 2456608	60503	19/07/2023	293,47
ELM8G53	E 43 2310552	60503	18/05/2023	293,47
ELR5576	E 43 2450342	74550	21/07/2023	130,16
ELR7775	E 43 2455626	74550	19/07/2023	130,16
ELU6E27	E 43 2451160	60503	21/07/2023	293,47
ELW3059	E 43 2454502	60503	14/07/2023	293,47
ELX6D83	P 43 277345	55412	11/07/2023	195,23
ELY3134	E 43 2460040	74630	20/07/2023	195,23

DSV3G14	E 43 2451870	75870	21/07/2023	293,47
DSW1918	E 43 2450326	74550	21/07/2023	130,16
DSW1D19	E 43 2459698	74550	20/07/2023	130,16
DTJ3E06	E 43 2457043	74550	19/07/2023	130,16
DTR8706	E 43 2459886	60503	20/07/2023	293,47
DTS3711	E 43 2454669	60503	18/07/2023	293,47
DTW5843	E 43 2451386	56732	21/07/2023	130,16
DUA0G31	E 43 2455307	75870	19/07/2023	293,47
DUA4266	E 43 2455838	74550	19/07/2023	130,16
DUC3696	E 43 2450318	60503	21/07/2023	293,47
DUE1C86	E 43 2459692	60503	20/07/2023	293,47
DUF3C08	E 43 2460530	75870	21/07/2023	293,47
DUG6E49	E 43 2456844	60503	19/07/2023	293,47
DUM8082	E 43 2460005	74550	20/07/2023	130,16
DUO5B21	E 43 2451152	74550	21/07/2023	130,16
DUP5482	E 43 2454958	74630	17/07/2023	195,23
DUQ9J93	E 43 2450366	74550	21/07/2023	130,16
DUU9857	E 43 2451507	60503	21/07/2023	293,47
DUY0341	E 43 2441277	74630	14/07/2023	195,23
DUY8I56	E 43 2441602	74550	14/07/2023	130,16
DVC3237	P 43 257140	55500	11/07/2023	130,16
DVN1610	E 43 2454503	56732	14/07/2023	130,16
DVQ7H54	E 43 2450329	74550	21/07/2023	130,16
DVZ8945	E 43 2455885	60503	19/07/2023	293,47
DWD8233	E 43 2441354	60412	14/07/2023	195,23
DWK9525	E 43 2438610	74550	13/07/2023	130,16
DWK9530	E 43 2444076	74550	16/07/2023	130,16
DWQ2J62	E 43 2451821	74550	21/07/2023	130,16
DWT6381	E 43 2455437	60503	19/07/2023	293,47
DWT8A64	E 43 2450535	60503	21/07/2023	293,47
DXH2040	E 43 2451567	74550	21/07/2023	130,16
DXS8039	E 43 2450503	74550	21/07/2023	130,16
DXV0616	Z 43 003364	55412	07/07/2023	195,23
DXZ6490	E 43 2460486	75870	21/07/2023	293,47
DYA4276	E 43 2455873	74550	19/07/2023	130,16
DYB7C84	P 43 281132	51851	11/07/2023	195,23
DYG1886	E 43 2459524	60503	20/07/2023	293,47
DYI6492	E 43 2449816	74550	21/07/2023	130,16
DYJ6J47	E 43 2451250	60503	21/07/2023	293,47
DYS3009	E 43 2459716	60503	20/07/2023	293,47
DYV5935	E 43 2456535	60503	19/07/2023	293,47
DZA1273	Z 43 003354	55412	07/07/2023	195,23
DZH3499	E 43 2460381	74630	20/07/2023	195,23
DZI4256	E 43 2459909	60503	20/07/2023	293,47
DZK5A83	E 43 2450493	60503	21/07/2023	293,47
DZM7J12	E 43 2442764	74550	15/07/2023	130,16
DZP5739	E 43 2456709	60503	19/07/2023	293,47
DZT9758	E 43 2456935	74630	19/07/2023	195,23
DZV3G52	E 43 2450370	74550	21/07/2023	130,16
EAE6G01	P 43 227918	51852	11/07/2023	195,23
EAM7249	E 43 2450335	74550	21/07/2023	130,16
EAR0H67	E 43 2454968	74550	17/07/2023	130,16
EBA1817	E 43 2455796	60503	19/07/2023	293,47
EBA9J47	E 43 2451672	60503	21/07/2023	293,47
EBF6E74	E 43 2449915	74550	21/07/2023	130,16
EBG6D42	E 43 2455234	74550	19/07/2023	130,16
EBJ4064	E 43 2451486	60503	21/07/2023	293,47
EBJ6B31	E 43 2451210	74550	21/07/2023	130,16
EBN5170	P 43 227915	55500	11/07/2023	130,16
EBO3F34	E 43 2460083	75870	20/07/2023	293,47
EBT3161	E 43 2451433	60503	21/07/2023	293,47
ECF7441	E 43 2455636	74630	19/07/2023	195,23
ECU7F04	E 43 2450639	74630	21/07/2023	195,23
EDC1149	E 43 2450459	74630	21/07/2023	195,23
EDC3G93	P 43 005945	55500	11/07/2023	130,16
EDF9597	E 43 2454742	56732	17/07/2023	130,16
EDU6256	E 43 2450362	74550	21/07/2023	130,16
EDW9498	E 43 2451651	74550	21/07/2023	130,16
EEE9C78	P 43 009854	55500	11/07/2023	130,16
EEH3E21	E 43 2456403	57463	19/07/2023	130,16
EEJ1626	P 43 234265	55413	11/07/2023	195,23
EEK5I15	E 43 2460527	75870	19/07/2023	293,47
EEM3824	E 43 2456751	60503	19/07/2023	293,47
EEO9280	E 43 2455929	60503	19/07/2023	293,47
EEP3002	E 43 2456538	60503	19/07/2023	293,47
EET4513	E 43 2450349	74550	21/07/2023	130,16
EEV3H20	E 43 2459973	74550	20/07/2023	130,16
EEX7I00	E 43 2454527	56732	15/07/2023	130,16
EEY8G82	E 43 2451465	60503	21/07/2023	293,47
EFB6D41	C 00 1165843	65300	16/07/2023	195,23
EFJ1026	E 43 2456205	75870	19/07/2023	293,47
EFK3B68	E 43 2456879	60503	19/07/2023	293,47
EFU6915	P 43 146631	57380	11/07/2023	293,47
EFV7630	E 43 2450197	60503	21/07/2023	293,47
EGH3D22	E 43 2443998	60503	16/07/2023	293,47
EGQ9921	E 43 2432001	74550	09/07/2023	130,16
EGS0E17	E 43 2450986	57463	21/07/2023	130,16
EGS3F10	P 43 131076	55920	11/07/2023	130,16
EGY2B79	E 43 2455355	74630	19/07/2023	195,23
EHE7525	E 43 2449856	75870	21/07/2023	293,47
EHH5E77	E 43 2451778	74550	21/07/2023	130,16
EHN2406	E 43 2451659	60503	21/07/2023	293,47
EHS9709	E 43 2455934	74550	19/07/2023	130,16
EIA6A21	E 43 2451665	60503	21/07/2023	293,47
EIC5F79	E 43 2451100	75870	21/07/2023	293,47
EIJ7103	E 43 2459726	60503	20/07/2023	293,47
EIM9047	E 43 2455286	60503	19/07/2023	293,47
EIN2B93	E 43 2454974	74550	17/07/2023	130,16
EIR7490	E 43 2451460	60503	21/07/2023	293,47
EIU5G03	E 43 2454611	60503	17/07/2023	293,47
EIZ0717	E 43 2451232	60503	21/07/2023	293,47
EJB4F06	E 43 2451466	74550	21/07/2023	130,16
EJE7A99	E 43 2460512	75870	19/07/2023	293,47
EJL1110	E 43 2453000	74550	22/07/2023	130,16
EJO2249	E 43 2460365	74550	19/07/2023	130,16
EJS7D27	E 43 2455469	56732	19/07/2023	130,16
EKB9E93	E 43 2456623	60503	19/07/2023	293,47
EKL0984	E 43 2449969	75870	21/07/2023	293,47
EKL6193	E 43 2456745	60503	19/07/2023	293,47
EKL9249	E 43 2455118	60503	20/07/2023	293,47
EKO5325	E 43 2451552	74550	21/07/2023	130,16
EKQ0H80	Z 43 003349	55412	07/07/2023	195,23
EKY0674	E 43 2455840	74550	19/07/2023	130,16
ELK1265	E 43 2459434	60503	20/07/2023	293,47
ELM0F62	Z 43 003367	55412	07/07/2023	195,23
ELN3G11	E 43 2456663	56732	19/07/2023	130,16
ELR6D09	E 43 2450217	74550	21/07/2023	130,16
ELS8J16	E 43 2451136	74550	21/07/2023	130,16
ELV7C53	E 43 2451738	60503	21/07/2023	293,47
ELW7H05	E 43 2455238	74550	19/07/2023	130,16
ELY2J52	E 43 2455019	74550	17/07/2023	130,16
EMA4015	E 43 2456423	57463	19/07/2023	130,16

EMC4F09	E 43 2454759	75870	17/07/2023	293,47
EMC7H60	E 43 2451741	74550	21/07/2023	130,16
EMG1G00	E 43 2450519	60503	21/07/2023	293,47
EMJ5J79	E 43 2451819	74550	21/07/2023	130,16
EMM2895	E 43 2451439	60503	21/07/2023	293,47
EMM9126	E 43 2451771	60503	21/07/2023	293,47
EMT6J18	Z 43 003366	55412	07/07/2023	195,23
EMW8840	E 43 2455716	74550	19/07/2023	130,16
ENB8F07	E 43 2451539	60503	21/07/2023	293,47
END5713	E 43 2455028	74550	17/07/2023	130,16
ENI1G38	E 43 2455371	74550	19/07/2023	130,16
ENQ8046	E 43 2456054	74630	19/07/2023	195,23
ENV3807	E 43 2449051	60503	20/07/2023	293,47
ENW6345	Z 43 003393	55412	11/07/2023	195,23
EOA3J44	P 43 207357	55500	11/07/2023	130,16
EOC1D88	E 43 2455976	60503	19/07/2023	293,47
EOD0I36	E 43 2449906	74550	21/07/2023	130,16
EOK3F67	E 43 2451619	74550	21/07/2023	130,16
EOL0B08	E 43 2460571	75870	20/07/2023	293,47
EPA4949	E 43 2454712	74630	17/07/2023	195,23
EPG8915	P 43 028498	73662	11/07/2023	130,16
EPU5C45	E 43 2455032	74550	17/07/2023	130,16
EPZ1H62	Z 43 003391	55412	11/07/2023	195,23
EPZ3160	E 43 2455571	60503	19/07/2023	293,47
EPZ4048	E 43 2456902	56732	19/07/2023	130,16
EPZ6823	E 43 2450517	60503	21/07/2023	293,47
EQD1239	E 43 2454546	56732	15/07/2023	130,16
EQG5H35	C 00 1167214	59670	09/06/2023	1.467,35
EQG9463	E 43 2459514	56732	20/07/2023	130,16
EQJ1110	E 43 2459338	74550	20/07/2023	130,16
EQJ4G07	P 43 257147	55500	11/07/2023	130,16
EQL1984	E 43 2454997	74630	17/07/2023	195,23
EQQ2H96	E 43 2455356	74550	19/07/2023	130,16
EQS3D76	E 43 2455937	74630	19/07/2023	195,23
EQW1925	Z 43 003413	55412	11/07/2023	195,23
EQY5042	E 43 2455239	74550	19/07/2023	130,16
EQZ3B14	E 43 2455661	60503	19/07/2023	293,47
ERA2144	P 43 234271	55500	11/07/2023	130,16
ERB4G87	E 43 2459992	74550	20/07/2023	130,16
ERF0A53	E 43 2451502	60503	21/07/2023	293,47
ERJ6201	E 43 2455992	74550	19/07/2023	130,16
ERR5677	P 43 131041	55500	11/07/2023	130,16
ERU0098	E 43 2451696	60503	21/07/2023	293,47
ERX8C91	E 43 2449991	74550	21/07/2023	130,16
ESD7J34	E 43 2451157	60503	21/07/2023	293,47
ESI0H47	E 43 2452257	56732	21/07/2023	130,16
ESR4310	E 43 2456011	74710	19/07/2023	880,41
EST2B40	E 43 2456599	60503	19/07/2023	293,47
ESV4658	E 43 2459971	74550	20/07/2023	130,16
ESZ8817	E 43 2460360	74550	19/07/2023	130,16
ETA1675	E 43 2456998	60503	19/07/2023	293,47
ETA4726	E 43 2454844	60503	17/07/2023	293,47
ETC2D37	E 43 2451809	74550	21/07/2023	130,16
ETL0138	E 43 2448718	60503	20/07/2023	293,47
ETL2967	E 43 2308278	75870	19/05/2023	293,47
ETO3346	P 43 281144	55500	11/07/2023	130,16
ETU1900	E 43 2456376	57463	19/07/2023	130,16
EUA4F63	E 43 2442796	74550	15/07/2023	130,16
EUC5I93	Z 43 003374	55412	07/07/2023	195,23
EUF2D43	E 43 2456546	75870	19/07/2023	293,47
EUI2551	E 43 2451757	74550	21/07/2023	130,16
EUM8614	E 43 2460499	75870	20/07/2023	293,47
EUM8614	E 43 2450632	74550	21/07/2023	130,16
EUP8910	Z 43 003380	55412	11/07/2023	195,23
EUQ4I79	E 43 2442730	74550	15/07/2023	130,16
EUT9F65	E 43 2451104	74550	21/07/2023	130,16
EUV0814	E 43 2445518	74550	17/07/2023	130,16
EUX7570	E 43 2456059	74550	19/07/2023	130,16
EUZ0360	E 43 2456817	60503	19/07/2023	293,47
EUZ3257	E 43 2455021	74550	17/07/2023	130,16
EVG1864	E 43 2455329	75870	19/07/2023	293,47
EVG2688	Z 43 003400	55412	11/07/2023	195,23
EVN3J30	P 43 226792	73662	11/07/2023	130,16
EVT2E61	E 43 2455583	60503	19/07/2023	293,47
EVW4583	E 43 2451824	74550	21/07/2023	130,16
EVY0537	E 43 2454635	60503	17/07/2023	293,47
EWA3266	E 43 2457033	74550	19/07/2023	130,16
EWC0519	E 43 2456977	60503	19/07/2023	293,47
EWH2A33	P 43 207358	55500	11/07/2023	130,16
EWK7C63	E 43 2454910	74550	17/07/2023	130,16
EWO1A81	P 43 277339	55412	11/07/2023	195,23
EWX3262	E 43 2455536	60412	19/07/2023	195,23
EWY7363	E 43 2457058	74550	19/07/2023	130,16
EXC2738	E 43 2460522	75870	11/07/2023	293,47
EXG7F91	E 43 2457029	74550	19/07/2023	130,16
EXK7A65	E 43 2456074	74550	19/07/2023	130,16
EXN3A76	E 43 2449817	74550	21/07/2023	130,16
EXS9D76	E 43 2450368	74550	21/07/2023	130,16
EXV7507	E 43 2454668	60503	18/07/2023	293,47
EXW0694	E 43 2451668	74550	21/07/2023	130,16
EXX6064	P 43 281189	55500	11/07/2023	130,16
EXY7798	E 43 2456047	74550	19/07/2023	130,16
EYD6425	E 43 2454779	60503	17/07/2023	293,47
EYD9450	E 43 2450664	74550	21/07/2023	130,16
EYJ3710	E 43 2451682	60503	21/07/2023	293,47
EYJ3F76	E 43 2451740	60503	21/07/2023	293,47
EYV3D74	E 43 2454683	60503	18/07/2023	293,47
EYW8015	E 43 2450371	74550	21/07/2023	130,16
EZD0944	E 43 2455161	60503	21/07/2023	293,47
EZE3B14	E 43 2451733	60503	21/07/2023	293,47
EZG9626	P 43 012087	55500	11/07/2023	130,16
EZM4477	Z 43 003368	55412	07/07/2023	195,23
EZM7976	E 43 2450343	74550	21/07/2023	130,16
EZR4C26	E 43 2438982	74550	13/07/2023	130,16
EZT5B52	P 43 281145	55680	11/07/2023	195,23
EZU5185	E 43 2455124	56732	20/07/2023	130,16
EZY3C77	E 43 2439812	74550	13/07/2023	130,16
FAC3J45	E 43 2460507	75870	19/07/2023	293,47
FAD0H44	E 43 2449881	74550	21/07/2023	130,16
FAD7E95	P 43 005944	55500	11/07/2023	130,16
FAF4125	P 43 047900	75870	11/07/2023	293,47
FAI6G11	Z 43 003395	55412	11/07/2023	195,23
FAM8C54	E 43 2451792	74550	21/07/2023	130,16
FAN7204	Z 43 003379	55412	07/07/2023	195,23
FAR8F92	E 43 2451013	57463	21/07/2023	130,16
FAT1H83	E 43 2451723	74550	21/07/2023	130,16
FAX9145	E 43 2455344	75870	19/07/2023	293,47
FAY2G46	E 43 2459771	74630	20/07/2023	195,23
FBG2G55	P 43 012083	55500	11/07/2023	130,16
FBH5D57	P 43 281134	55500	11/07/2023	130,16
FBI9493	E 43 2455927	60503	19/07/2023	293,47
FBL8E76	E 43 2459783	74550	20/07/2023	130,16

EMC5E41	Z 43 003338	55412	07/07/2023	195,23
EMD8768	E 43 2304869	74550	16/05/2023	130,16
EMI0739	E 43 2456791	60503	19/07/2023	293,47
EMM0853	E 43 2457039	74550	19/07/2023	130,16
EMM5093	E 43 2459522	60503	20/07/2023	293,47
EMO6578	E 43 2451796	74550	21/07/2023	130,16
EMW8025	E 43 2456042	74550	19/07/2023	130,16
EMY6C26	P 43 281176	54521	11/07/2023	195,23
ENC9G34	Z 43 003373	55412	07/07/2023	195,23
ENF9F76	E 43 2455014	74550	17/07/2023	130,16
ENN8C27	P 43 131065	55500	11/07/2023	130,16
ENS4164	E 43 2455017	74550	17/07/2023	130,16
ENV7175	E 43 2454532	56732	15/07/2023	130,16
ENX3A03	E 43 2454989	60503	17/07/2023	293,47
EOA3J44	P 43 025003	55500	11/07/2023	130,16
EOC6301	E 43 2457047	74550	19/07/2023	130,16
EOE6H26	E 43 2454765	75870	17/07/2023	293,47
EOK8D09	E 43 2455002	60503	17/07/2023	293,47
EOW8D33	E 43 2455642	74550	19/07/2023	130,16
EPD5564	P 43 238811	60501	15/05/2023	293,47
EPR5166	E 43 2456853	74550	19/07/2023	130,16
EPZ0956	E 43 2451797	74550	21/07/2023	130,16
EPZ2075	E 43 2460485	75870	21/07/2023	293,47
EPZ3909	E 43 2459542	56732	20/07/2023	130,16
EPZ6195	E 43 2450337	74550	21/07/2023	130,16
EQC7B19	E 43 2455790	60503	19/07/2023	293,47
EQG2473	E 43 2460610	75870	21/07/2023	293,47
EQG6792	E 43 2451165	74550	21/07/2023	130,16
EQH3941	E 43 2456473	74550	19/07/2023	130,16
EQJ1684	E 43 2460002	74550	20/07/2023	130,16
EQL1316	E 43 2456764	60503	19/07/2023	293,47
EQL9224	E 43 2451570	74550	21/07/2023	130,16
EQQ9672	E 43 2450617	60503	21/07/2023	293,47
EQU9C93	E 43 2441256	75870	14/07/2023	293,47
EQW8G64	E 43 2451510	60503	21/07/2023	293,47
EQY8D17	E 43 2451297	56732	21/07/2023	130,16
ERA1E00	E 43 2456797	60503	19/07/2023	293,47
ERA7F13	E 43 2451308	56732	21/07/2023	130,16
ERB6937	E 43 2444950	74630	16/07/2023	195,23
ERG1438	Z 43 003343	55412	07/07/2023	195,23
ERO9731	E 43 2450589	74550	21/07/2023	130,16
ERR6B18	E 43 2450579	74550	21/07/2023	130,16
ERV3401	E 43 2449986	60503	21/07/2023	293,47
ESB2442	E 43 2451763	60503	21/07/2023	293,47
ESF2699	E 43 2450551	74550	21/07/2023	130,16
ESL6E86	E 43 2460562	75870	19/07/2023	293,47
ESR4310	E 43

FBQ0B91	P 43 257153	55500	11/07/2023	130,16
FBQ9319	E 43 2450565	74550	21/07/2023	130,16
FBV2F07	E 43 2459648	60412	20/07/2023	195,23
FBV4C16	E 43 2455625	74550	19/07/2023	130,16
FBY4I03	E 43 2451407	60412	21/07/2023	195,23
FCB7892	E 43 2450856	57463	21/07/2023	130,16
FCC5B12	E 43 2450669	74550	21/07/2023	130,16
FCF9E00	P 43 131075	55920	11/07/2023	130,16
FCG7F50	E 43 2454484	60503	13/07/2023	293,47
FCH2I68	E 43 2459544	56732	20/07/2023	130,16
FCM4H14	E 43 2455431	56732	19/07/2023	130,16
FCT2446	E 43 2456553	75870	19/07/2023	293,47
FCY0645	E 43 2455608	60503	19/07/2023	293,47
FDB1608	E 43 2456618	60503	19/07/2023	293,47
FDC7639	E 43 2454476	60503	13/07/2023	293,47
FDE9536	E 43 2450451	74630	21/07/2023	195,23
FDF6H92	E 43 2455339	75870	19/07/2023	293,47
FDJ1H02	E 43 2451185	75870	21/07/2023	293,47
FDS4J36	E 43 2451130	75870	21/07/2023	293,47
FDV7715	E 43 2460039	74550	20/07/2023	130,16
FDX4427	E 43 2455610	56732	19/07/2023	130,16
FEE3222	Z 43 003355	55412	07/07/2023	195,23
FEI1458	E 43 2456434	57463	19/07/2023	130,16
FEN3170	E 43 2459969	74550	20/07/2023	130,16
FEU2763	E 43 2451444	60503	21/07/2023	293,47
FFE4C01	Z 43 003382	55412	11/07/2023	195,23
FFK1F48	E 43 2454700	74550	17/07/2023	130,16
FFM1638	E 43 2450494	60503	21/07/2023	293,47
FFQ2D74	E 43 2460615	75870	21/07/2023	293,47
FGD2H54	P 43 227905	55500	11/07/2023	130,16
FGG6469	E 43 2454589	56732	17/07/2023	130,16
FGI3708	Z 43 003388	55412	11/07/2023	195,23
FGL7F21	P 43 131078	55500	11/07/2023	130,16
FGQ4C72	E 43 2455007	74550	17/07/2023	130,16
FGR6675	E 43 2456027	74550	19/07/2023	130,16
FGR7206	P 43 268468	54521	22/05/2023	195,23
FGY9097	Z 43 003370	55412	07/07/2023	195,23
FHB8A89	E 43 2455116	60503	20/07/2023	293,47
FHF0216	E 43 2456542	60503	19/07/2023	293,47
FHG4679	E 43 2452019	57463	21/07/2023	130,16
FHJ5266	E 43 2456084	74550	19/07/2023	130,16
FHK5J16	E 43 2456606	60503	19/07/2023	293,47
FHN7H80	P 43 227913	55500	11/07/2023	130,16
FHV9H23	E 43 2456855	74550	19/07/2023	130,16
FHY5908	E 43 2456019	74550	19/07/2023	130,16
FHZ1988	E 43 2460537	75870	18/07/2023	293,47
FHZ2779	E 43 2460034	74550	20/07/2023	130,16
FID6F80	P 43 281160	76251	11/07/2023	293,47
FIF3F59	E 43 2452916	74630	22/07/2023	195,23
FIH2634	E 43 2456480	75870	19/07/2023	293,47
FIJ0B41	E 43 2460616	75870	21/07/2023	293,47
FIJ6499	E 43 2460505	75870	19/07/2023	293,47
FIK7199	P 43 262660	54522	11/07/2023	195,23
FIM4J25	E 43 2454900	74550	17/07/2023	130,16
FIR8370	E 43 2454577	60503	16/07/2023	293,47
FIU4J06	E 43 2450322	74550	21/07/2023	130,16
FIW4A67	E 43 2451482	74710	21/07/2023	880,41
FIW4B33	E 43 2451617	74550	21/07/2023	130,16
FJC2G27	P 43 234267	55920	11/07/2023	130,16
FJD7G92	E 43 2460393	74550	20/07/2023	130,16
FJH3B75	E 43 2441738	74550	14/07/2023	130,16
FJI7I54	E 43 2451727	74550	21/07/2023	130,16
FJJ7B54	P 43 025713	55680	11/07/2023	195,23
FJL5G39	E 43 2459530	60503	20/07/2023	293,47
FJM1J13	P 43 281181	55090	11/07/2023	130,16
FJO1099	E 43 2457032	74550	19/07/2023	130,16
FJO2C47	E 43 2451680	60503	21/07/2023	293,47
FJP2321	E 43 2455875	74550	19/07/2023	130,16
FJR7A50	P 43 281142	70301	11/07/2023	293,47
FJV9D11	E 43 2456665	56732	19/07/2023	130,16
FJW2278	E 43 2460029	74550	20/07/2023	130,16
FJW3658	E 43 2288964	74550	06/05/2023	130,16
FJW4371	E 43 2456767	56732	19/07/2023	130,16
FKA5I85	E 43 2450401	74550	21/07/2023	130,16
FKD5H74	E 43 2455980	74710	19/07/2023	880,41
FKG2I77	E 43 2451459	74550	21/07/2023	130,16
FKH1119	E 43 2455593	56732	19/07/2023	130,16
FKM3B04	P 43 005947	55500	11/07/2023	130,16
FKO1199	E 43 2454626	60503	17/07/2023	293,47
FKP0I56	E 43 2451802	74550	21/07/2023	130,16
FKP3405	E 43 2456811	74550	19/07/2023	130,16
FKP6I48	E 43 2454627	60503	17/07/2023	293,47
FKR5D09	E 43 2455022	74550	17/07/2023	130,16
FKX5A24	E 43 2459974	74550	20/07/2023	130,16
FLC7D60	Z 43 003401	55412	11/07/2023	195,23
FLI9B81	E 43 2456973	60503	19/07/2023	293,47
FLM4F81	E 43 2455015	74550	17/07/2023	130,16
FLP3B49	E 43 2455644	60503	18/07/2023	293,47
FLQ9061	Z 43 003332	55412	07/07/2023	195,23
FMA3E54	E 43 2451242	60503	21/07/2023	293,47
FMA8E48	E 43 2455365	74550	19/07/2023	130,16
FMF2J52	E 43 2450022	60503	21/07/2023	293,47
FML5I31	P 43 017588	55500	11/07/2023	130,16
FMP2F58	E 43 2455615	56732	19/07/2023	130,16
FMR9G28	P 43 281168	55500	11/07/2023	130,16
FMV7A35	E 43 2454578	60503	16/07/2023	293,47
FMX9795	E 43 2459337	74630	20/07/2023	195,23
FNC9F02	Z 43 003333	55412	07/07/2023	195,23
FNH7D24	E 43 2454964	74630	17/07/2023	195,23
FNL8B08	E 43 2456903	56732	19/07/2023	130,16
FNL9H04	E 43 2456075	74550	19/07/2023	130,16
FNO3152	E 43 2459466	75870	20/07/2023	293,47
FNO4I86	E 43 2451183	75870	21/07/2023	293,47
FNQ2I44	E 43 2451406	60412	21/07/2023	195,23
FNU2E24	E 43 2451871	75870	21/07/2023	293,47
FNW4498	E 43 2455616	56732	19/07/2023	130,16
FOC8628	E 43 2455611	56732	19/07/2023	130,16
FOE6538	E 43 2460011	74710	20/07/2023	880,41
FOE6538	E 43 2460361	74550	19/07/2023	130,16
FOH8I96	P 43 227904	55500	11/07/2023	130,16
FON2098	E 43 2441990	74550	15/07/2023	130,16
FON2A36	E 43 2451306	56732	21/07/2023	130,16
FOO7A42	E 43 2450358	74550	21/07/2023	130,16
FOR7830	E 43 2454496	56732	13/07/2023	130,16
FOU4G12	E 43 2455729	74550	19/07/2023	130,16
FOZ0732	E 43 2460000	74550	20/07/2023	130,16
FPB9A19	E 43 2456714	56732	19/07/2023	130,16
FPE3I03	E 43 2454678	60503	18/07/2023	293,47
FPG5E11	E 43 2456555	75870	19/07/2023	293,47
FPH7C65	E 43 2450541	74550	21/07/2023	130,16
FPJ6617	E 43 2456031	74550	19/07/2023	130,16
FPL6J56	E 43 2450532	60503	21/07/2023	293,47
FBQ8685	E 43 2456078	74550	19/07/2023	130,16
FBU8696	Z 43 003390	55412	11/07/2023	195,23
FBV4C16	E 43 2460145	75870	20/07/2023	293,47
FBV9949	E 43 2456565	75870	19/07/2023	293,47
FCB7738	Z 43 003357	55412	07/07/2023	195,23
FCB9509	E 43 2456013	74630	19/07/2023	195,23
FCF3I97	E 43 2451795	74550	21/07/2023	130,16
FCG1652	E 43 2455601	60503	19/07/2023	293,47
FCH1395	E 43 2459644	60503	20/07/2023	293,47
FCJ8147	E 43 2454923	74550	17/07/2023	130,16
FCR8704	E 43 2456974	60503	19/07/2023	293,47
FCU6H66	E 43 2454592	56732	17/07/2023	130,16
FCZ5I09	E 43 2444282	74550	16/07/2023	130,16
FDB7C79	E 43 2456809	60503	19/07/2023	293,47
FDE3F76	E 43 2459670	60503	20/07/2023	293,47
FDF6H92	E 43 2456547	75870	19/07/2023	293,47
FDH6830	E 43 2454848	74550	17/07/2023	130,16
FDQ5F54	E 43 2460532	75870	18/07/2023	293,47
FDV7115	E 43 2456534	74550	19/07/2023	130,16
FDX3H68	E 43 2459866	74550	20/07/2023	130,16
FEB9E77	E 43 2443786	56732	16/07/2023	130,16
FEF9G87	E 43 2451471	74550	21/07/2023	130,16
FEK6F21	P 43 237630	55413	11/07/2023	195,23
FEN4B06	E 43 2454474	60503	13/07/2023	293,47
FEY9B79	E 43 2456674	56732	19/07/2023	130,16
FFI9B52	P 43 281146	55680	11/07/2023	195,23
FFL3746	E 43 2459997	74550	20/07/2023	130,16
FFO0H65	E 43 2454633	60503	17/07/2023	293,47
FGC2336	E 43 2459855	74550	20/07/2023	130,16
FGG0I93	E 43 2443787	60503	16/07/2023	293,47
FGH6962	E 43 2455664	74550	19/07/2023	130,16
FGL3G35	E 43 2450606	74550	21/07/2023	130,16
FGP7A84	E 43 2449925	60503	21/07/2023	293,47
FGR6028	E 43 2455035	74550	17/07/2023	130,16
FGR6891	P 43 227914	55500	11/07/2023	130,16
FGS2432	E 43 2450491	60503	21/07/2023	293,47
FHA2A08	E 43 2451296	56732	21/07/2023	130,16
FHF0216	E 43 2454785	60503	17/07/2023	293,47
FHG3845	E 43 2460042	74550	20/07/2023	130,16
FHG5A56	E 43 2459375	75870	20/07/2023	293,47
FHJ6038	Z 43 003335	55412	07/07/2023	195,23
FHM8E47	E 43 2456666	56732	19/07/2023	130,16
FHU5073	E 43 2455025	74550	17/07/2023	130,16
FHX2235	E 43 2456814	60503	19/07/2023	293,47
FHZ0H29	E 43 2450501	74550	21/07/2023	130,16
FHZ2125	E 43 2457046	74550	19/07/2023	130,16
FHZ2J82	E 43 2460337	74550	18/07/2023	130,16
FIF0J07	E 43 2450670	74630	21/07/2023	195,23
FIG0891	E 43 2455428	56732	19/07/2023	130,16
FIH4B33	E 43 2456008	74550	19/07/2023	130,16
FIJ1B05	E 43 2457045	74550	19/07/2023	130,16
FIK4C10	E 43 2457000	74550	19/07/2023	130,16
FIM1C14	E 43 2456970	60503	19/07/2023	293,47
FIQ2A57	P 43 005943	55500	11/07/2023	130,16
FIT6234	E 43 2459545	56732	20/07/2023	130,16
FIV2468	P 43 227921	55500	11/07/2023	130,16
FIW4B33	E 43 2451554	74550	21/07/2023	130,16
FIW6383	E 43 2460619	75870	21/07/2023	293,47
FJC4F42	E 43 2451188	75870	21/07/2023	293,47
FJD7H13	E 43 2455939	74550	19/07/2023	130,16
FJI6133	E 43 2451658	60503	21/07/2023	293,47
FJI9J45	E 43 2460550	75870	19/07/2023	293,47
FJK2J22	P 43 012084	55500	11/07/2023	130,16
FJM1J13	P 43 281179	53800	11/07/2023	130,16
FJM6470	E 43 2455718	60503	19/07/2023	293,47
FJO2B63	E 43 2460546	75870	19/07/2023	293,47
FJO5C14	E 43 2451202	75870	21/07/2023	293,47
FJR7032	P 43 227917	55500	11/07/2023	130,16
FJU8H95	E 43 2455332	75870	19/07/2023	293,47
FJW1844	E 43 2455671	60503	19/07/2023	293,47
FJW3129	E 43 2450604	74550	21/07/2023	130,16
FJW3J31	E 43 2450127	56732	21/07/2023	130,16
FJX6A50	E 43 2456862	74550	19/07/2023	130,16
FKD1887	E 43 2451391	56732	21/07/2023	130,16
FKE1308	E 43 2459628	56732	20/07/2023	130,16
FKH0659	P 43 281193	55500	11/07/2023	130,16
FKI3J76	P 43 131079	76331	11/07/2023	293,47
FKN5611	P 43 257143	55500	11/07/2023	130,16
FKO5I64	E 43 2451292	56732	21/07/2023	130,16
FKP0I56	E 43 2450673	74550	21/07/2023	130,16
FKP3405	E 43 2455240	74550	19/07/2023	130,16
FKQ5E28	E 43 2455398	60503	19/07/2023	293,47
FKW8A25	E 43 2451798	74550	21/07/2023	130,16
FLA6290	E 43 2460478	75870	21/07/2023	293,47
FLI0G82	E 43 2451582	74550	21/07/2023	130,16
FLM0680	E 43 2453317	57463	22/07/2023	130,16
FLP2363	E 43 2450665	74710	21/07/2023	880,41
FLQ0331	P 43 281177	55500	11/07/2023	130,16
FLY1B39	E 43 2451430	60503	21/07/2023	293,47
FMA5838	E 43 2450662	74550	21/07/2023	130,16
FMF0036	E 43 2456769	56732	19/07/2023	130,16
FML5I31	P 43 234270	55500	11/07/2023	130,16
FMN7136	E 43 2451293	56732	21/07/2023	130,16
FMP3I74	E 43 2455342	75870	19/07/2023	293,47
FMU8D24	E 43 2455155	60503	21/07/2023	293,47
FMX8H61	E 43 2451873	75870	21/07/2023	293,47
FNC5348	Z 43 003358	55412	07/07/2023	195,23
FNH2D88	E 43 2450500	74550	21/07/2023	130,16
FNL5E82	E 43 2449877	74550	21/07/2023	130,16
FNL8J68	Z 43 003408	55412	11/07/2023	195,23
FNM0G44	E 43 2449879	74550	21/07/2023	130,16
FNO4I86	E 43 2448628	75870	20/07/2023	293,47
FNP4C76	E 43 2449962	75870	21/07/2023	293,47
FNS7A82	E 43 2456044	74630	19/07/2023	195,23
FNV1B16	E 43 2450629	74550	21/07/2023	130,16
FNX9F13	E 43 2450168	60412	21/07/2023	195,23
FOE6538	E 43 2450633	74550	21/07/2023	130,16
FOE6538	E 43 2460322	74550	18/07/2023	130,16
FOF1756	E 43 2450224	74550	21/07/2023	130,16
FOI6J32	Z 43 003348	55412	07/07/2023	195,23
FON2154	P 43 272334	55411	15/06/2023	195,23
FON7E06	E 43 2451663	60503	21/07/2023	293,47
FOP4I78	E 43 2455163	60503	21/07/2023	293,47
FOS9E74	E 43 2451166	60503	21/07/2023	293,47
FOY2H00	E 43 2455154	56732	21/07/2023	130,16
FPB9A19	E 43 2457055	74550	19/07/2023	130,16
FPD9B66	E 43 2460500	75870	20/07/2023	293,47
FPG4384	P 43 017586	55500	11/07/2023	130,16
FPH3H25	E 43 2451667	74630	21/07/2023	195,23
FPI2121	P 43 277344	55412	11/07/2023	195,23
FPL4C23	E 43 2454994	74550	17/07/2023	130,16
FPO0I04	E 43 2454856	74550	17/07/2023	130,16
FPQ1B02	E 43 2457034	74550	19/07/2023	130,16
FPS0D06	E 43 2455658	74550	19/07/2023	130,16
FPU5148	Z 43 003337	55412	07/07/2023	195,23
FPW1925	E 43 2451583	74550	21/07/2023	130,16
FQD4064	E 43 2451833	74550	21/07/2023	130,16
FQG2I97	E 43 2457009	74550	19/07/2023	130,16
FQP7080	E 43 2451481	60503	21/07/2023	293,47
FQQ4924	E 43 2455196	74550	19/07/2023	130,16
FQU0C63	E 43 2455570	60503	19/07/2023	293,47
FQX6J85	E 43 2455620	56732	19/07/2023	130,16
FQZ3057	Z 43 003365	55412	07/07/2023	195,23
FRA8931	E 43 2459910	60503	20/07/2023	293,47
FRD1I86	E 43 2455975	60503	19/07/2023	293,47
FRJ2B17	E 43 2455639	74550	19/07/2023	130,16
FRN3786	P 43 227906	54521	11/07/2023	195,23
FRN7D67	E 43 2460497	75870	20/07/2023	293,47
FRU8A56	E 43 2449927	60503	21/07/2023	293,47
FRX9G11	E 43 2455300	75870	19/07/2023	293,47
FSA0F96	E 43 2459796	74550	20/07/2023	130,16
FSG9E79	P 43 281129	55500	11/07/2023	130,16
FSJ1D87	P 43 005940	55500	11/07/2023	130,16
FSO2E25	E 43 2454465	56732	12/07/2023	130,16
FSU1944	P 43 017587	55500	11/07/2023	130,16
FSX0B11	E 43 2451648	74550	21/07/2023	130,16
FTA3A37	E 43 2456880	74550	19/07/2023	130,16
FTC8F16	E 43 2451447	60503	21/07/2023	293,47
FTJ0E59	E 43 2456989	74550	19/07/2023	130,16
FTK3316	E 43 2455276	74550	19/07/2023	130,16
FTS0335	E 43 2459489	60503	20/07/2023	293,47
FTW1B87	E 43 2456671	56732	19/07/2023	130,16
FUA2556	P 43 281167	55500	11/07/2023	130,16
FUB2A38	E 43 2455550	60503	19/07/2023	293,47
FUE6F64	E 43 2450199	60503	21/07/2023	293,47
FUF1493	E 43 2451556	74550	21/07/2023	130,16
FUJ1D70	E 43 2450003	60503	21/07/2023	293,47
FUO3A17	E 43 2455592	60503	19/07/2023	293,47
FUP8J55	E 43 2460004	74550	20/07/2023	130,16
FUR7A66	E 43 2460545	75870	19/07/2023	293,47
FUU0200	E 43 2456064	74550	19/07/2023	130,16
FUV0I62	E 43 2460520	75870	11/07/2023	293,47
FUX8B76	E 43 2455683	60503	19/07/2023	293,47
FUY2J85	E 43 2459773	74550	20/07/2023	130,16
FUY6473	E 43 2451498	74550	21/07/2023	130,16
FVA1F63	E 43 2460119	75870	20/07/2023	293,47
FVA8959	E 43 2459731	60503	20/07/2023	293,47
FVD2561	E 43 2456050	74550	19/07/2023	130,16
FVH6I75	E 43 2460332	74630	18/07/2023	195,23
FVL3H46	P 43 005941	55500	11/07/2023	130,16
FVL8E94	E 43 2451204	74550	21/07/2023	130,16
FVN3D46	E 43 2459528	60503	20/07/2023	293,47
FVN3D46	E 43 2459494	60503	20/07/2023	293,47
FVO4H53	E 43 2459908	60503	20/07/2023	293,47
FVQ8223	E 43 2451251	60503	21/07/2023	293,47
FVR1I87	E 43 2460028	74550	20/07/2023	130,16
FVV0190	P 43 242492	60412	11/07/2023	195,23
FVW8G09	E 43 2459775	60503	20/07/2023	293,47
FVX3J43	P 43 281150	55500	11/07/2023	130,16
FWB9D27	E 43 2460503	75870	11/07/2023	293,47
FWC5A37	E 43 2455650	56732	19/07/2023	130,16
FWE6H44	E 43 2456850	60503	19/07/2023	293,47
FWE8D76	E 43 2451197	75870	21/07/2023	293,47
FWF9J93	E 43 2460385	74550	20/07/2023	130,16
FWH5A16	E 43 2456572	74550	19/07/2023	130,16
FWM3870	E 43 2459919	74550	20/07/2023	130,16
FWO7D64	P 43 008290	57380	11/07/2023	293,47
FWQ5C07	P 43 281149	55500	11/07/2023	130,16
FWR8H87	E 43 2450689	74550	21/07/2023	130,16
FWV4G89	E 43 2455888	60503	19/07/2023	293,47
FWW1F47	E 43 2456605	60503	19/07/2023	293,47
FWX5G67	P 43 005956	55500	11/07/2023	130,16
FWZ7E36	E 43 2424252	74550	07/07/2023	130,16
FXB8A76	Z 43 003346	55412	07/07/2023	195,23
FXD6E16	E 43 2457031	74550	19/07/2023	130,16
FXE4J36	E 43 2304352	75870	03/05/2023	293,47
FXF3A28	E 43 2460496	75870	20/07/2023	293,47
FXG1991	E 43 2447153	74550	18/07/2023	130,16
FXI3G59	E 43 2455868	74630	19/07/2023	195,23
FXM2730	E 43 2457048	74630	19/07/2023	195,23
FXO9J60	E 43 2451494	60503	21/07/2023	293,47
FXQ9A29	E 43 2454861	74710	17/07/2023	880,41
FXY0G17	P 43 102599	55500	11/07/2023	130,16
FXZ8D39	E 43 2451316	56732	21/07/2023	130,16
FYA7H60	P 43 025001	55500	11/07/2023	130,16
FYB5F13	E 43 2450583	74550	21/07/2023	130,16
FYD5A70	E 43 2460538	75870	18/07/2023	293,47
FYF1J37	E 43 2327716	74550	23/05/2023	130,16
FYJ8H68	E 43 2451233	60503	21/07/2023	293,47
FYO2120	Z 43 003352	55412	07/07/2023	195,23
FYQ0H95	E 43 2450653	74550	21/07/2023	130,16
FYQ8I35	E 43 2451703	60503	21/07/2023	293,47
FYT3225	E 43 2456999	74550	19/07/2023	130,16
FZA0C59	E 43 2455026	74630	17/07/2023	195,23
FZA2D12	E 43 2451807	74630	21/07/2023	195,23
FZB5D18	E 43 2454695	74550	17/07/2023	130,16
FZE6J91	E 43 2457020	60503	19/07/2023	293,47
FZG5539	E 43 2448899	60503	20/07/2023	293,47
FZH9D85	E 43 2454547	56732	15/07/2023	130,16
FZJ7280	E 43 2451779	74550	21/07/2023	130,16
FZM4C82	E 43 2456861	74550	19/07/2023	130,16
FZN0C93	Z 43 003350	55412	07/07/2023	195,23
FZR8G78	E 43 2451177	75870	21/07/2023	293,47
FZS7973	E 43 2288555	60503	06/05/2023	293,47
GAA0C15	E 43 2460043	74550	20/07/2023	130,16
GAA7C66	E 43 2449812	74550	21/07/2023	130,16
GAC2F03	E 43 2456543	60503	19/07/2023	293,47
GAH1D07	P 43 281182	55090	11/07/2023	130,16
GAM1F64	E 43 2455191	74550	19/07/2023	130,16
GAN6H46	P 43 005953	68661	11/07/2023	130,16
GAR4F98	E 43 2456739	60412	19/07/2023	195,23
GAS8B57	P 43 005939	55500	11/07/2023	130,16
GAU5G44	E 43 2454972	74630	17/07/2023	195,23
GAX4B64	E 43 2456083	74550	19/07/2023	130,16
GBA8093	E 43 2449870	75870	21/07/2023	293,47
GBB7939	E 43 2450213	74550	21/07/2023	130,16
GBC2200	E 43 2454529	56732	15/07/2023	130,16
GBG1B72	E 43 2451816	74710	21/07/2023	880,41
GBH3I74	P 43 025012	55500	11/07/2023	130,16
GBI8C57	P 43 131071	54526	11/07/2023	195,23
GBL4J46	E 43 2459755	74550	20/07/2023	130,16
GBP5A93	E 43 2450618	60503	21/07/2023	293,47
GBR4659	E 43 2451402	60412	21/07/2023	195,23
GBU3I63	Z 43 003386	55412	11/07/2023	195,23
FPR2E15	E 43 2448689	74630	20/07/2023	195,23
FPS3048	E 43 2455580	60503	19/07/2023	293,47
FPW0907	E 43 2454685	60503	18/07/2023	293,47
FPZ0185	P 43 277340	55412	11/07/2023	195,23
FQD7D71	E 43 2450680	74550	21/07/2023	130,16
FQJ4H02	P 43 025716	55500	11/07/2023	130,16
FQQ1143	E 43 2450303	60503	21/07/2023	293,47
FQS2943	E 43 2451831	74550	21/07/2023	130,16
FQX6384	E 43 2456704	56732	19/07/2023	130,16
FQY6G92	Z 43 003389	55412	11/07/2023	195,23
FQZ6139	E 43 2454737	74550	17/07/2023	130,16
FRD0D05	E 43 2455557	60503	19/07/2023	293,47
FRD5A38	E 43 2450516	60503	21/07/2023	293,47
FRJ3988	E 43 2442434	74550	15/07/2023	130,16
FRN7701	E 43 2451158	60503	21/07/2023	293,47
FRQ2272	E 43 2460600	75870	21/07/2023	293,47
FRU9I54	E 43 2450545	74550	21/07/2023	130,16
FRZ4017	E 43 2455407	60503	19/07/2023	293,47
FSE5853	P 43 227922	55500	11/07/2023	130,16
FSH7F80	E 43 2450497	74630	21/07/2023	195,23
FSK1I41	Z 43 003394	55412	11/07/2023	195,23
FSQ8I23	E 43 2455345	75870	19/07/2023	293,47
FSV7B63	E 43 2460375	74550	19/07/2023	130,16
FSZ9043	P 43 281165	55500	11/07/2023	130,16
FTA7924	E 43 2456622	60503	19/07/2023	293,47
FTE6E58	E 43 2455669	60503	19/07/2023	293,47
FTJ2155	P 43 277342	55412	11/07/2023	195,23
FTM4H38	E 43 2450687	74550	21/07/2023	130,16
FTV2D54	E 43 2449876	74550	21/07/2023	130,16
FTX8F58	E 43 2451545	56732	21/07/2023	130,16
FUB2263	E 43 2451562	74550	21/07/2023	130,16
FUD3798	E 43 2451005	57463	21/07/2023	130,16
FUE6I71	P 43 257156	54521	11/07/2023	195,23
FUH2E30	E 43 2449928	60503	21/07/2023	293,47
FUK8C65	E 43 2456610	60503	19/07/2023	293,47
FUO4A35	E 43 2450092	56732	21/07/2023	130,16
FUR0D00	P 43 281191	55500	11/07/2023	130,16
FUS6I49	E 43 2451295	56732	21/07/2023	130,16
FUU4G76	E 43 2456782	56732	19/07/2023	130,16
FUV8G99	E 43 2455331	75870	19/07/2023	293,47
FUX9407	E 43 2455321	75870	19/07/2023	293,47
FUY3I13	E 43 2451686	60503	21/07/2023	293,47
FUY8F14	P 43 005938	68661	11/07/2023	130,16
FVA5668	E 43 2451105	74550	21/07/2023	130,16
FVC9F74	E 43 2450310	60503	21/07/2023	293,47
FVH4I66	E 43 2455361	60503	19/07/2023	293,47
FVK9I77	E 43 2460019

GBV1H44	E 43 2459867	74550	20/07/2023	130,16	GBV3763	E 43 2455867	74550	19/07/2023	130,16
GBX4535	E 43 2451291	56732	21/07/2023	130,16	GBZ5637	P 43 025005	55500	11/07/2023	130,16
GBZ5637	P 43 207356	55500	11/07/2023	130,16	GBZ8879	E 43 2460596	75870	21/07/2023	293,47
GCC0008	E 43 2449923	60503	21/07/2023	293,47	GCC5446	E 43 2449929	60503	21/07/2023	293,47
GCC7115	E 43 2459649	60412	20/07/2023	195,23	GCD6J75	P 43 281136	55500	11/07/2023	130,16
GCG9994	P 43 017592	55500	11/07/2023	130,16	GCH6E26	E 43 2455678	60503	19/07/2023	293,47
GCI0E75	E 43 2455269	74550	19/07/2023	130,16	GCI7349	E 43 2459665	60503	20/07/2023	293,47
GCJ4018	E 43 2450214	74550	21/07/2023	130,16	GCJ5772	E 43 2455541	60412	19/07/2023	195,23
GCK7J48	E 43 2451497	60503	21/07/2023	293,47	GCM3636	E 43 2455654	74550	19/07/2023	130,16
GCM5694	E 43 2455739	74550	19/07/2023	130,16	GCN2G16	E 43 2454464	60503	12/07/2023	293,47
GCN8A13	E 43 2459806	74630	20/07/2023	195,23	GCO4371	E 43 2450248	60503	21/07/2023	293,47
GCQ7I68	E 43 2455185	74550	19/07/2023	130,16	GCQ8787	Z 43 003345	55412	07/07/2023	195,23
GCS8J05	E 43 2456987	74550	19/07/2023	130,16	GCV1D87	E 43 2450672	74550	21/07/2023	130,16
GCX8B73	E 43 2450502	74550	21/07/2023	130,16	GCY0017	E 43 2455011	74550	17/07/2023	130,16
GCZ0223	E 43 2450340	74550	21/07/2023	130,16	GDB8E55	E 43 2456051	74630	19/07/2023	195,23
GDF0I91	E 43 2456001	74550	19/07/2023	130,16	GDG0H43	E 43 2457040	74550	19/07/2023	130,16
GDI2F71	E 43 2456785	60503	19/07/2023	293,47	GDJ8I56	E 43 2454595	56732	17/07/2023	130,16
GDJ9F76	E 43 2460495	75870	20/07/2023	293,47	GDL2C18	P 43 131044	55500	11/07/2023	130,16
GDM7B58	E 43 2456593	60503	19/07/2023	293,47	GDN5567	E 43 2456705	56732	19/07/2023	130,16
GDO5E13	E 43 2451222	60503	21/07/2023	293,47	GDP2884	E 43 2456819	60503	19/07/2023	293,47
GDP9G87	E 43 2456890	60503	19/07/2023	293,47	GDS2B56	E 43 2455036	74550	17/07/2023	130,16
GDT8A46	E 43 2459788	74550	20/07/2023	130,16	GDU7F14	E 43 2455189	74550	19/07/2023	130,16
GDV3G07	E 43 2449992	74550	21/07/2023	130,16	GDV6D46	P 43 281180	54521	11/07/2023	195,23
GDW4E70	E 43 2455808	74550	19/07/2023	130,16	GDY2H40	P 43 234263	55500	11/07/2023	130,16
GDY9F06	E 43 2455243	74630	19/07/2023	195,23	GDY9F06	E 43 2455308	75870	19/07/2023	293,47
GDZ0156	E 43 2449867	75870	21/07/2023	293,47	GDZ2462	E 43 2451252	60503	21/07/2023	293,47
GDZ3719	E 43 2448703	60503	20/07/2023	293,47	GDZ5900	E 43 2456971	60503	19/07/2023	293,47
GED7E50	E 43 2460366	74630	19/07/2023	195,23	GED7E50	E 43 2460325	74550	18/07/2023	130,16
GEE8J49	E 43 2450476	74550	21/07/2023	130,16	GEG7I33	E 43 2451235	60503	21/07/2023	293,47
GEH3H49	E 43 2451783	74550	21/07/2023	130,16	GEJ6647	E 43 2450222	60503	21/07/2023	293,47
GEK2202	P 43 227923	54521	11/07/2023	195,23	GEL6G05	E 43 2460024	74550	20/07/2023	130,16
GEM3F63	E 43 2456943	74550	19/07/2023	130,16	GEO3C61	E 43 2449833	74550	21/07/2023	130,16
GEO9B63	E 43 2455979	74550	19/07/2023	130,16	GES9C94	P 43 281133	53800	11/07/2023	130,16
GES9F59	E 43 2455895	60503	19/07/2023	293,47	GEV6641	E 43 2451256	60503	21/07/2023	293,47
GEW5D23	E 43 2451237	60503	21/07/2023	293,47	GEY1818	E 43 2456598	60503	19/07/2023	293,47
GFA7450	E 43 2459786	74550	20/07/2023	130,16	GFE6499	E 43 2450038	56732	20/07/2023	130,16
GFG1423	E 43 2454684	60503	18/07/2023	293,47	GFH7H69	E 43 2455164	60503	21/07/2023	293,47
GFK5035	Z 43 003369	55412	07/07/2023	195,23	GFL4F93	P 43 281170	55500	11/07/2023	130,16
GFM4J36	E 43 2451464	60503	21/07/2023	293,47	GFN1I05	E 43 2456043	74550	19/07/2023	130,16
GFO9F24	E 43 2455434	56732	19/07/2023	130,16	GFP1F40	E 43 2456321	57463	19/07/2023	130,16
GFT3345	E 43 2454593	56732	17/07/2023	130,16	GFT5576	E 43 2454504	56732	14/07/2023	130,16
GFV3C01	C 00 880579	70561	23/05/2023	293,47	GFV3C01	C 00 880578	60501	23/05/2023	293,47
GFY0385	E 43 2451759	60503	21/07/2023	293,47	GFY4D76	P 43 234268	55500	11/07/2023	130,16
GFZ2D30	E 43 2454965	74550	17/07/2023	130,16	GGE6H53	P 43 207355	55500	11/07/2023	130,16
GGE6H53	P 43 131081	55500	11/07/2023	130,16	GGE6H53	P 43 025714	55500	11/07/2023	130,16
GGF1C04	E 43 2452623	60503	21/07/2023	293,47	GGF9A88	E 43 2451859	75870	21/07/2023	293,47
GGG3F77	E 43 2460306	74550	18/07/2023	130,16	GGH2C78	E 43 2456842	60503	19/07/2023	293,47
GGJ2H37	E 43 2459674	60503	20/07/2023	293,47	GGO2I60	E 43 2455590	60503	19/07/2023	293,47
GGO3C16	P 43 281188	55500	11/07/2023	130,16	GGO6793	P 43 281156	54521	11/07/2023	195,23
GGQ4618	E 43 2455378	60503	19/07/2023	293,47	GGQ8C59	Z 43 003406	55412	11/07/2023	195,23
GGQ9A76	E 43 2450513	56732	21/07/2023	130,16	GGR1H45	E 43 2460408	74550	20/07/2023	130,16
GGR2F05	P 43 281187	55500	11/07/2023	130,16	GGR4E34	E 43 2455736	74550	19/07/2023	130,16
GGR5I27	E 43 2428095	74550	05/07/2023	130,16	GGT0333	P 43 005954	55500	11/07/2023	130,16
GGT3C64	E 43 2450521	60503	21/07/2023	293,47	GGV0G02	P 43 013531	55500	11/07/2023	130,16
GGW3119	E 43 2454739	60503	17/07/2023	293,47	GGW4B21	E 43 2451194	75870	21/07/2023	293,47
GGY2257	E 43 2451803	74550	21/07/2023	130,16	GGZ2F96	E 43 2455759	74550	19/07/2023	130,16
GHC7C26	E 43 2454756	75870	17/07/2023	293,47	GHF7I94	Z 43 003378	55412	07/07/2023	195,23
GHG3J06	E 43 2450600	74550	21/07/2023	130,16	GHI4J03	E 43 2460025	74550	20/07/2023	130,16
GHI8D07	E 43 2451006	57463	21/07/2023	130,16	GHK1E68	E 43 2450385	74550	21/07/2023	130,16
GHK4G98	E 43 2451705	60503	21/07/2023	293,47	GHK9C08	E 43 2459880	60503	20/07/2023	293,47
GHL5J03	E 43 2450932	57463	21/07/2023	130,16	GHO0C72	E 43 2459703	60503	20/07/2023	293,47
GHS1374	Z 43 003399	55412	11/07/2023	195,23	GHY9B00	E 43 2456793	60503	19/07/2023	293,47
GIB9F38	Z 43 003351	55412	07/07/2023	195,23	GIC2A82	E 43 2450528	60503	21/07/2023	293,47
GIF2869	E 43 2460613	75870	21/07/2023	293,47	GIL2B13	E 43 2450682	74550	21/07/2023	130,16
GIM9B85	Z 43 003385	55412	11/07/2023	195,23	GIO6A68	E 43 2460009	74550	20/07/2023	130,16
GIP5C61	E 43 2456549	75870	19/07/2023	293,47	GIQ9490	P 43 281151	55500	11/07/2023	130,16
GIR1B70	E 43 2455641	60503	19/07/2023	293,47	GIR5I47	E 43 2450787	75870	21/07/2023	293,47
GIS7878	E 43 2460045	74630	20/07/2023	195,23	GIU5F67	E 43 2455872	74550	19/07/2023	130,16
GIV4180	P 43 226793	55500	11/07/2023	130,16	GIW2I89	E 43 2460556	75870	19/07/2023	293,47
GIW7G10	E 43 2449983	74550	21/07/2023	130,16	GIX9H94	P 43 207354	55500	11/07/2023	130,16
GJA4J20	E 43 2456082	74550	19/07/2023	130,16	GJB1E15	P 43 242491	60501	11/07/2023	293,47
GJD2F18	E 43 2452129	60503	22/07/2023	293,47	GJF6A94	E 43 2456388	57463	19/07/2023	130,16
GJI6I47	E 43 2456079	74550	19/07/2023	130,16	GJJ5683	E 43 2454815	60503	17/07/2023	293,47
GJJ6E32	E 43 2459526	60503	20/07/2023	293,47	GJJ8781	Z 43 003363	55412	07/07/2023	195,23
GJK1935	E 43 2450526	60503	21/07/2023	293,47	GJL2H26	E 43 2455869	74550	19/07/2023	130,16
GJL6E95	E 43 2454803	56732	17/07/2023	130,16	GJM7G56	E 43 2451550	60503	21/07/2023	293,47
GJN1C53	E 43 2454895	60503	17/07/2023	293,47	GJO2G78	E 43 2460542	75870	19/07/2023	293,47
GJP5781	E 43 2451456	74550	21/07/2023	130,16	GJQ0C47	E 43 2448845	60412	20/07/2023	195,23
GJS0G59	E 43 2455162	60503	21/07/2023	293,47	GJS4D67	E 43 2455970	74550	19/07/2023	130,16
GJS5D27	E 43 2449976	75870	21/07/2023	293,47	GJT1013	E 43 2459895	60503	20/07/2023	293,47
GJW4C84	E 43 2460023	74550	20/07/2023	130,16	GJW5C88	E 43 2456753	60503	19/07/2023	293,47
GJW6F10	E 43 2460400	74550	20/07/2023	130,16	GKA6107	E 43 2455973	74550	19/07/2023	130,16
GKD3B06	E 43 2460597	75870	21/07/2023	293,47	GKG3910	E 43 2454741	60503	17/07/2023	293,47
GKG5I38	E 43 2459923	74550	20/07/2023	130,16	GMH7291	E 43 2450256	60503	21/07/2023	293,47
GMO0416	E 43 2450547	74710	21/07/2023	880,41	GMO0416	E 43 2450544	74550	21/07/2023	130,16
GMO0416	E 43 2454963	74630	17/07/2023	195,23	GSC8F44	E 43 2450334	74550	21/07/2023	130,16
GTA9962	P 43 073872	51851	11/07/2023	195,23	GTI6512	E 43 2459792	74550	20/07/2023	130,16
GTL4075	E 43 2456592	60503	19/07/2023	293,47	GTM9C16	E 43 2456841	60503	19/07/2023	293,47
GUA8J10	E 43 2456048	74550	19/07/2023	130,16	GUB2754	E 43 2451573	74550	21/07/2023	130,16
GUD6521	E 43 2459735	60503	20/07/2023	293,47	GUW9481	E 43 2456920	74550	19/07/2023	130,16
GUW9481	E 43 2455845	74550	19/07/2023	130,16	GVE1568	E 43 2460521	75870	11/07/2023	293,47
GZK1F06	E 43 2454992	60503	17/07/2023	293,47	GZV0981	E 43 2451933	57463	21/07/2023	130,16
HAB6805	E 43 2305391	74550	16/05/2023	130,16	HAG8E45	E 43 2456670	56732	19/07/2023	130,16
HAJ3G52	E 43 2457019	60503	19/07/2023	293,47	HAZ4G38	E 43 2455173	60503	21/07/2023	293,47
HBV1G67	E 43 2460552	75870	19/07/2023	293,47	HBV9281	E 43 2460549	75870	19/07/2023	293,47
HCG7E79	E 43 2456925	74550	19/07/2023	130,16	HDQ4I66	E 43 2456070	74550	19/07/2023	130,16
HDV8661	P 43 257146	55500	11/07/2023	130,16	HEA2H57	E 43 2459693	74550	20/07/2023	130,16
HEI1B79	E 43 2451159	60503	21/07/2023	293,47	HEJ3C93	E 43 2455656	56732	19/07/2023	130,16
HFG9C56	E 43 2455968	56732	19/07/2023	130,16	HFI8307	E 43 2456774	60503	19/07/2023	293,47
HGR4563	E 43 2450660	74550	21/07/2023	130,16	HHB9165	E 43 2450377	74550	21/07/2023	130,16
HHX5I73	P 43 257150	55500	11/07/2023	130,16	HHX8127	E 43 2455997	74550	19/07/2023	130,16
HIP4726	E 43 2454637	56732	18/07/2023	130,16	HJJ4210	E 43 2450393	60503	21/07/2023	293,47
HJN8950	E 43 2459485	60503	20/07/2023	293,47	HKP4058	E 43 2460018	74550	20/07/2023	130,16
HKZ2857	P 43 281174	55500	11/07/2023	130,16	HLX3B80	E 43 2456000	74630	19/07/2023	195,23
HNW8254	E 43 2455659	60503	19/07/2023	293,47	HOJ8598	E 43 2456463	74550	19/07/2023	130,16
HOV1557	E 43 2451134	74550	21/07/2023	130,16	HYN1977	E 43 2456578	74550	19/07/2023	130,16
HZY4E94	P 43 131043	55500	11/07/2023	130,16	IKO0831	E 43 2454998	56732	17/07/2023	130,16
ILM9023	E 43 2460046	74550	20/07/2023	130,16	IND1F17	E 43 2459810	74550	20/07/2023	130,16
IOM6615	E 43 2450530	60503	21/07/2023	293,47	ION9946	E 43 2451241	60503	21/07/2023	293,47
ISK7275	E 43 2454782	60503	17/07/2023	293,47	IWN0C13	E 43 2454468	56732	13/07/2023	130,16
IXM2218	E 43 2451058	57463	21/07/2023	130,16	IYI7F01	P 43 234261	55500	11/07/2023	130,16
JCW7H07	E 43 2447071	74550	18/07/2023	130,16	JGH3829	E 43 2451469	60503	21/07/2023	293,47
JGI3210	E 43 2456740	60412	19/07/2023	195,23	JGS1735	E 43 2455540	60412	19/07/2023	195,23
JHQ5E88	E 43 2460547	75870	19/07/2023	293,47	JHX2C15	E 43 2451555	74550	21/07/2023	130,16
JQB9537	E 43 2455027	74550	17/07/2023	130,16	JRT5926	E 43 2449989	74550	21/07/2023	130,16
JSN6636	E 43 2450587	74550	21/07/2023	130,16	JTL6572	E 43 2454571	56732	16/07/2023	130,16
JTW4I71	P 43 257154	55500	11/07/2023	130,16	JWR3599	E 43 2455136	60503	21/07/2023	293,47
JZN7A76	E 43 2456867	74550	19/07/2023	130,16	KAY3025	E 43 2450970	57463	21/07/2023	130,16
KCZ3953	P 43 242489	54521	11/07/2023	195,23	KHK9E55	E 43 2450339	74550	21/07/2023	130,16
KJM5148	E 43 2459884	60503	20/07/2023	293,47	KKA3650	E 43 2454824	60503	17/07/2023	293,47
KLJ0B16	P 43 025002	55500	11/07/2023	130,16	KNW7D94	E 43 2460515	75870	19/07/2023	293,47
KOT1J20	E 43 2455177	74550	19/07/2023	130,16	KOW2H59	E 43 2450341	74550	21/07/2023	130,16

KPD8E46	E 43 2456517	75870	19/07/2023	293,47	KPG8I10	E 43 2450025	56732	21/07/2023	130,16
KPO1352	Z 43 003418	55412	11/07/2023	195,23	KQF3I28	E 43 2460033	74550	20/07/2023	130,16
KRH8G41	E 43 2451608	60503	21/07/2023	293,47	KRI6828	E 43 2455741	74550	19/07/2023	130,16
KWV4E18	E 43 2459944	74550	20/07/2023	130,16	KWX1500	Z 43 003372	55412	07/07/2023	195,23
KXC8D16	E 43 2451790	74630	21/07/2023	195,23	KXY2104	P 43 234262	55500	11/07/2023	130,16
KYL0067	E 43 2455609	60503	19/07/2023	293,47	KZT0216	E 43 2450616	74550	21/07/2023	130,16
KZY3080	E 43 2455623	60503	19/07/2023	293,47	LBL5276	E 43 2451228	60503	21/07/2023	293,47
LKP8930	E 43 2454616	60503	17/07/2023	293,47	LLB5A66	Z 43 003409	55412	11/07/2023	195,23
LLC2055	P 43 047901	56650	11/07/2023	130,16	LMA9C60	E 43 2456460	57463	19/07/2023	130,16
LMY9A43	E 43 2450676	74710	20/07/2023	880,41	LNY9153	E 43 2451730	74550	21/07/2023	130,16
LPJ1A45	E 43 2450991	57463	21/07/2023	130,16	LPJ1A45	E 43 2450826	57463	21/07/2023	130,16
LQA5H30	E 43 2460389	74550	20/07/2023	130,16	LQV5113	E 43 2460548	75870	19/07/2023	293,47
LQX6630	E 43 2450690	74550	21/07/2023	130,16	LRF8750	E 43 2460518	75870	19/07/2023	293,47
LRY1H79	E 43 2455215	75870	19/07/2023	293,47	LSM7596	E 43 2456688	56732	19/07/2023	130,16
LSP7G36	E 43 2459795	74550	20/07/2023	130,16	LTA1488	E 43 2454630	60503	17/07/2023	293,47
LTS6E53	Z 43 003384	55412	11/07/2023	195,23	LTW2D72	E 43 2451621	74550	21/07/2023	130,16
LUS7E73	E 43 2456869	74550	19/07/2023	130,16	LUZ5344	E 43 2455949	74550	19/07/2023	130,16
MKK8F63	E 43 2459462	75870	20/07/2023	293,47	MKO5E86	E 43 2451381	56732	21/07/2023	130,16
MKP7I88	E 43 2450640	74630	21/07/2023	195,23	MKV7C90	E 43 2451726	74550	21/07/2023	130,16
MLN8431	E 43 2455152	56732	21/07/2023	130,16	MLQ8282	E 43 2455687	60503	19/07/2023	293,47
MLS9712	E 43 2456778	74550	19/07/2023	130,16	MLS9712	E 43 2456779	60503	19/07/2023	293,47
MQW6D50	E 43 2454875	74550	17/07/2023	130,16	MTA5J91	E 43 2455764	74550	19/07/2023	130,16
MVZ8I53	E 43 2454657	60503	18/07/2023	293,47	MWT0F91	E 43 2455175	60503	21/07/2023	293,47
MYH3755	P 43 281163	55500	11/07/2023	130,16	NGV4074	E 43 2455323	75870	19/07/2023	293,47
NIQ5E24	E 43 2456006	74550	19/07/2023	130,16	NJE2287	P 43 281148	55500	11/07/2023	130,16
NJF7F70	E 43 2454704	74550	17/07/2023	130,16	NJZ8D87	Z 43 003376	55412	07/07/2023	195,23
NKL9620	E 43 2455747	74550	19/07/2023	130,16	NKW9689	Z 43 003420	55412	11/07/2023	195,23
NOW7J03	E 43 2456276	57463	19/07/2023	130,16	NPC3156	E 43 2456069	74550	19/07/2023	130,16
NPC3156	E 43 2460561	75870	19/07/2023	293,47	NPC3156	E 43 2455273	74550	19/07/2023	130,16
NQF6B16	E 43 2451812	74550	21/07/2023	130,16	NRL2753	E 43 2450426	60503	21/07/2023	293,47
NUD2643	E 43 2455226	75870	19/07/2023	293,47	NUQ3D28	E 43 2451827	74550	21/07/2023	130,16
NYA1A79	E 43 2453336	57463	22/07/2023	130,16	NYB9G22	E 43 2455883	60503	19/07/2023	293,47
OAT7301	E 43 2457060	74550	19/07/2023	130,16	ODG1F63	E 43 2457128	57463	19/07/2023	130,16
ODM8501	E 43 2448716	56732	20/07/2023	130,16	ODS9A36	E 43 2459643	56732	20/07/2023	130,16
OEJ6345	E 43 2457044	74630	19/07/2023	195,23	OGN2520	E 43 2459540	56732	20/07/2023	130,16
OHG8A50	E 43 2454960	74550	17/07/2023	130,16	OKQ9500	E 43 2440746	74550	14/07/2023	130,16
OKZ8C46	E 43 2451879	75870	21/07/2023	293,47	OMB3253	E 43 2459732	60503	20/07/2023	293,47
OMH8C93	P 43 257151	55500	11/07/2023	130,16	OOK3B30	E 43 2455416	60503	19/07/2023	293,47
OPB7910	E 43 2455544	74550	19/07/2023	130,16	OQA4117	Z 43 003341	55412	07/07/2023	195,23
OQF1478	E 43 2451307	56732	21/07/2023	130,16	OQF3F34	E 43 2451535	56732	21/07/2023	130,16
OQS6A04	E 43 2451133	75870	21/07/2023	293,47	OQV9919	Z 43 003407	55412	11/07/2023	195,23
OQW0028	E 43 2460035	74630	20/07/2023	195,23	OQZ5820	E 43 2454634	60503	17/07/2023	293,47
OQZ8A73	E 43 2456889	60503	19/07/2023	293,47	ORN6F43	E 43 2454698	74550	17/07/2023	130,16
OUB1C51	Z 43 003383	55412	11/07/2023	195,23	OWI7F84	E 43 2455930	60503	19/07/2023	293,47
OWJ8C53	Z 43 003396	55412	11/07/2023	195,23	OWP6E68	E 43 2451234	60503	21/07/2023	293,47
OWQ9A50	P 43 234273	55500	11/07/2023	130,16	OXD9F67	E 43 2450247	60503	21/07/2023	293,47
OXK8406	E 43 2455360	74550	19/07/2023	130,16	OXR1E26	E 43 2450704	75870	21/07/2023	293,47
PAF9B90	E 43 2459517	60503	20/07/2023	293,47	PAS4C00	E 43 2455864	74550	19/07/2023	130,16
PBE8A81	E 43 2449994	74550	21/07/2023	130,16	PCL5A89	E 43 2455756	74710	19/07/2023	880,41
PDY8E85	E 43 2460044	74550	20/07/2023	130,16	PGH2J55	E 43 2459358	74550	20/07/2023	130,16
PGO2725	E 43 2459679	60503	20/07/2023	293,47	PHF9J95	E 43 2455585	60503	19/07/2023	293,47
PKJ5G00	E 43 2460490	75870	21/07/2023	293,47	PKM5938	E 43 2451553	74550	21/07/2023	130,16
PMB3C28	E 43 2455230	75870	19/07/2023	293,47	POB5148	E 43 2450374	74550	21/07/2023	130,16
PQF7157	E 43 2450549	74550	21/07/2023	130,16	PQY0C78	E 43 2459722	60503	20/07/2023	293,47
PUF2G88	E 43 2436991	74630	12/07/2023	195,23	PUM5900	E 43 2456847	60503	19/07/2023	293,47
PVB1589	E 43 2455005	74550	17/07/2023	130,16	PVG9D30	E 43 2459430	60503	20/07/2023	293,47
PVH1E26	E 43 2440345	60503	14/07/2023	293,47	PVH7617	E 43 2459426	60503	20/07/2023	293,47
PVI2837	E 43 2459626	56732	20/07/2023	130,16	PVO7120	E 43 2457038	74550	19/07/2023	130,16
PVP7F19	E 43 2454826	60503	17/07/2023	293,47	PVQ7433	E 43 2457036	74550	19/07/2023	130,16
PVU4C47	E 43 2459966	74550	20/07/2023	130,16	PVU8C00	E 43 2450637	74550	21/07/2023	130,16
PVW3A57	E 43 2452062	74550	22/07/2023	130,16	PVW3J32	E 43 2451828	74550	21/07/2023	130,16
PWA7409	E 43 2451558	74550	21/07/2023	130,16	PWD2243	E 43 2451693	60503	21/07/2023	293,47
PWF9821	E 43 2454817	60412	17/07/2023	195,23	PWK2D31	E 43 2455950	74550	19/07/2023	130,16
PWO7450	E 43 2454991	60503	17/07/2023	293,47	PWQ7211	E 43 2456122	75870	19/07/2023	293,47
PWQ7211	E 43 2455351	75870	19/07/2023	293,47	PWQ7211	E 43 2455761	74710	19/07/2023	880,41
PWQ7211	E 43 2455241	74630	19/07/2023	195,23	PWQ7211	E 43 2456929	74550	19/07/2023	130,16
PWR8G76	E 43 2457054	74550	19/07/2023	130,16	PWW0670	E 43 2456063	74550	19/07/2023	130,16
PXB9I10	E 43 2454522	56732	14/07/2023	130,16	PXK2732	E 43 2460038	74550	20/07/2023	130,16
PXK2F13	E 43 2450425	60503	21/07/2023	293,47	PXK6D46	E 43 2450659	74550	21/07/2023	130,16
PXN8E04	E 43 2456669	56732	19/07/2023	130,16	PXV3J83	P 43 257158	55500	11/07/2023	130,16
PXZ0356	E 43 2459629	56732	20/07/2023	130,16	PYD9C17	E 43 2451399	60503	21/07/2023	293,47
PYH2D39	E 43 2459523	56732	20/07/2023	130,16	PYU2A93	E 43 2454670	56732	18/07/2023	130,16
PYU3D28	E 43 2451249	60503	21/07/2023	293,47	PYY0849	E 43 2455613	56732	19/07/2023	130,16
PYY1A72	E 43 2451229	60503	21/07/2023	293,47	PZA3908	P 43 281159	51851	11/07/2023	195,23
PZC9H05	E 43 2459433	60503	20/07/2023	293,47	PZJ3998	E 43 2449838	74550	21/07/2023	130,16
PZN6780	P 43 281141	55500	11/07/2023	130,16	PZS6D42	E 43 2455891	60503	19/07/2023	293,47
PZZ0B24	E 43 2460523	75870	11/07/2023	293,47	QAE8I99	E 43 2457057	74550	19/07/2023	130,16
QCN7I27	E 43 2459627	56732	20/07/2023	130,16	QCY5C85	E 43 2454990	60503	17/07/2023	293,47
QIC3J92	E 43 2454876	60503	17/07/2023	293,47	QLK4E28	E 43 2451776	74550	21/07/2023	130,16
QMI3293	E 43 2451735	74550	21/07/2023	130,16	QMX3D10	E 43 2451671	60503	21/07/2023	293,47
QNB7899	E 43 2456736	60503	19/07/2023	293,47	QNC4C83	E 43 2451209	74550	21/07/2023	130,16
QNE6H39	E 43 2449985	60503	21/07/2023	293,47	QNF2A83	E 43 2454641	56732	18/07/2023	130,16
QNH1681	E 43 2460013	74550	20/07/2023	130,16	QNK8083	Z 43 003412	55412	11/07/2023	195,23
QNL3029	E 43 2460047	74550	20/07/2023	130,16	QNM0F70	P 43 281192	55500	11/07/2023	130,16
QNP6744	E 43 2455568	60503	19/07/2023	293,47	QNS3D55	E 43 2454729	75870	17/07/2023	293,47
QNS4H99	P 43 047902	55920	11/07/2023	130,16	QNT9F03	E 43 2454628	60503	17/07/2023	293,47
QNU4A92	E 43 2456066	74630	19/07/2023	195,23	QNU4A92	E 43 2451822	74550	21/07/2023	130,16
QNX7J71	E 43 2455435	56732	19/07/2023	130,16	QOA5G80	E 43 2456052	74550	19/07/2023	130,16
QOA9165	Z 43 003347	55412	07/07/2023	195,23	QOC8E61	E 43 2451309	56732	21/07/2023	130,16
QO

RGA5C85	E 43 2459516	60503	20/07/2023	293,47	RHD1B15	E 43 2456329	57463	19/07/2023	130,16
RHD6B33	E 43 2453325	57463	22/07/2023	130,16	RHQ7E11	E 43 2452131	60503	22/07/2023	293,47
RHW0C90	E 43 2460578	75870	20/07/2023	293,47	RIV4A47	E 43 2460591	75870	20/07/2023	293,47
RJR2B78	E 43 2450347	74550	21/07/2023	130,16	RJT1J24	P 43 131061	55500	11/07/2023	130,16
RKC1E44	E 43 2451153	56732	21/07/2023	130,16	RLB3H64	E 43 2456387	57463	19/07/2023	130,16
RLY0F58	E 43 2449807	74550	21/07/2023	130,16	RMD2E43	P 43 281172	55500	11/07/2023	130,16
RMM9F48	E 43 2460491	75870	21/07/2023	293,47	RMN6J88	E 43 2451062	57463	21/07/2023	130,16
RMO1C50	E 43 2460479	75870	21/07/2023	293,47	RMP3C37	P 43 207360	55500	11/07/2023	130,16
RMP3C37	P 43 025006	55500	11/07/2023	130,16	RMQ2H58	E 43 2451801	74550	21/07/2023	130,16
RMQ8G29	E 43 2454584	56732	16/07/2023	130,16	RMZ4A75	E 43 2450677	74710	21/07/2023	880,41
RMZ4G35	P 43 257149	55500	11/07/2023	130,16	RNG6E51	E 43 2460560	75870	19/07/2023	293,47
RNJ9J17	E 43 2450325	74550	21/07/2023	130,16	RNN3D72	Z 43 003334	55412	07/07/2023	195,23
RNO1G43	P 43 015771	76331	11/07/2023	293,47	RNS5B42	E 43 2450435	74550	21/07/2023	130,16
RNS5E84	P 43 281155	54521	11/07/2023	195,23	RNT5E92	E 43 2450172	60412	21/07/2023	195,23
RNW5G98	E 43 2450652	74550	21/07/2023	130,16	RNW5G98	E 43 2456073	74550	19/07/2023	130,16
RTE5B88	E 43 2442884	74550	15/07/2023	130,16	RTE6C29	P 43 131062	55500	11/07/2023	130,16
RTF0B54	E 43 2460525	75870	19/07/2023	293,47	RTI2D24	E 43 2459496	60503	20/07/2023	293,47
RTI4A26	P 43 281152	55500	11/07/2023	130,16	RTK2A68	E 43 2451404	60412	21/07/2023	195,23
RTL1E66	E 43 2454962	74550	17/07/2023	130,16	RTM0B89	E 43 2460526	75870	19/07/2023	293,47
RTN5D38	P 43 012085	55500	11/07/2023	130,16	RTT1J21	E 43 2452012	57463	21/07/2023	130,16
RTT7F48	E 43 2451825	74550	21/07/2023	130,16	RTV1H24	E 43 2451504	60503	21/07/2023	293,47
RTV3E29	E 43 2454665	60503	18/07/2023	293,47	RTZ2F26	E 43 2460026	74630	20/07/2023	195,23
RTZ2F26	E 43 2457037	74550	19/07/2023	130,16	RTZ5G55	E 43 2450509	60503	21/07/2023	293,47
RUD7A01	E 43 2454761	75870	17/07/2023	293,47	RUG0H76	E 43 2451428	60503	21/07/2023	293,47
RUI2D34	E 43 2455668	60503	18/07/2023	293,47	RUJ0I60	E 43 2450208	56732	21/07/2023	130,16
RUJ3B15	E 43 2455172	60503	21/07/2023	293,47	RUL1A99	E 43 2459355	74550	20/07/2023	130,16
RUM8C39	E 43 2455743	74550	19/07/2023	130,16	RUM9F37	E 43 2460403	74630	20/07/2023	195,23
RUR0E57	E 43 2454855	60503	17/07/2023	293,47	RUR8I58	P 43 102598	55500	11/07/2023	130,16
RUS5A30	E 43 2455710	60503	19/07/2023	293,47	RUS5D46	E 43 2451544	60503	21/07/2023	293,47
RUV2G93	E 43 2459945	60503	20/07/2023	293,47	RUV5H30	P 43 256759	55413	13/06/2023	195,23
RUW1B33	E 43 2459790	74550	20/07/2023	130,16	RUX3J48	E 43 2459427	60503	20/07/2023	293,47
RUY3B43	E 43 2451443	60503	21/07/2023	293,47	RUY4J64	E 43 2451161	60503	21/07/2023	293,47
RUZ2G62	E 43 2456796	74550	19/07/2023	130,16	RVB4H82	E 43 2457041	74550	19/07/2023	130,16
RVC8B10	E 43 2459928	74550	20/07/2023	130,16	RVE2C15	E 43 2455603	56732	19/07/2023	130,16
RVF0E65	E 43 2451706	60503	21/07/2023	293,47	RVF3B96	E 43 2455031	74550	17/07/2023	130,16
RVF3H70	E 43 2455740	74550	19/07/2023	130,16	RVG3A87	E 43 2450359	74630	21/07/2023	195,23
RVG4A59	P 43 131074	55920	11/07/2023	130,16	RVG6H81	E 43 2449954	75870	21/07/2023	293,47
RVG8G59	E 43 2450237	60503	21/07/2023	293,47	RVI2J81	E 43 2449926	60503	21/07/2023	293,47
RVM3D43	E 43 2456060	74550	19/07/2023	130,16	RVO6G53	E 43 2451542	60503	21/07/2023	293,47
RVP0G03	P 43 207362	55500	11/07/2023	130,16	RVP0G03	P 43 025010	55500	11/07/2023	130,16
RVP9E20	E 43 2460006	74550	20/07/2023	130,16	RVS2G27	E 43 2454857	74710	17/07/2023	880,41
RVT4J09	P 43 234274	55500	11/07/2023	130,16	RVU7I91	E 43 2459804	60503	20/07/2023	293,47
RVV3E90	P 43 220621	56731	11/07/2023	130,16	RVV3F51	P 43 009855	55500	11/07/2023	130,16
RXP5D21	P 43 131067	55500	11/07/2023	130,16	RXT1J25	E 43 2451613	60503	21/07/2023	293,47
RXT8J02	P 43 227919	55500	11/07/2023	130,16	RXU3D12	P 43 237629	60411	11/07/2023	195,23
RYM1J77	E 43 2454996	74550	17/07/2023	130,16	RZT8B31	E 43 2454823	60503	17/07/2023	293,47
SCS3B37	E 43 2450628	74550	21/07/2023	130,16	SDU8F55	E 43 2455760	74630	19/07/2023	195,23
SDX7E47	E 43 2459793	74630	20/07/2023	195,23	SEA2I66	E 43 2450981	57463	21/07/2023	130,16
SEE1F45	E 43 2450599	74550	21/07/2023	130,16	SEI6G70	E 43 2451208	60503	21/07/2023	293,47
SEI6H35	E 43 2456456	57463	19/07/2023	130,16	SFB1B11	E 43 2457050	74550	19/07/2023	130,16
SHB9D99	E 43 2448686	74550	20/07/2023	130,16	SHF6A14	E 43 2456681	56732	19/07/2023	130,16
SHG7C76	E 43 2455638	74550	19/07/2023	130,16	SHH8A58	E 43 2459907	60503	20/07/2023	293,47
SHL2A81	P 43 207353	55500	11/07/2023	130,16	SIC3H69	E 43 2450522	60503	21/07/2023	293,47

ÓRGÃO AUTUADOR: 264770

EDITAL DE NOTIFICAÇÃO DE PENALIDADE PELO COMETIMENTO DE INFRAÇÃO DE TRÂNSITO

O Secretário de Transportes e Mobilidade Urbana, considerando o disposto nos artigos 24, 281, 282 e seus respectivos incisos da Lei Federal nº 9503/97 - Código de Trânsito Brasileiro - CTB, torna público, de acordo com a Resolução CONTRAN 619/2016 a relação de AUTOS DE INFRAÇÃO DE TRÂNSITO (AIT) validados e processados no lote número: NGW647701369 do dia 27/09/2023.

A partir da data desta publicação, o proprietário pode APRESENTAR O RECURSO NA JARI até dia 01/11/2023. Caso não esteja corretamente relatada a infração ocorrida, apresente RECURSO NA JARI, de acordo com a legislação vigente.

DOCUMENTAÇÃO NECESSÁRIA PARA ENTRADA DE RECURSO JARI (Entrega pessoalmente ou via Correios):
-Cópia da Notificação da penalidade (Disponível para retirada no FACIL STMU);
-Cópia do documento do veículo;
-Cópia da CNH ou Permissão para Dirigir;
-Documento de identificação do proprietário;
-Documentos que comprovem a argumentação do recurso JARI.

ENDEREÇO PARA PROTOCOLO DE RECURSO NA JARI:
FACIL STMU - ALAMEDA DOS LÍRIOS, 303 - PQ. CECAP (Terminal Rodoviário) - CEP 07190-012

Placa	Auto de Infração	Código Infração	Data Infração	Valor Multa	Placa	Auto de Infração	Código Infração	Data Infração	Valor Multa
ABW4E84	E 43 2452579	74550	22/07/2023	130,16	AFR4D06	E 43 2452989	74550	22/07/2023	130,16
AMT4480	E 43 2465357	74550	22/07/2023	130,16	AOA5068	E 43 2452963	74550	22/07/2023	130,16
AOK8A02	E 43 2465378	60503	22/07/2023	293,47	APB4B23	E 43 2452032	74550	22/07/2023	130,16
API1837	E 43 2452584	74550	22/07/2023	130,16	AQM9315	E 43 2453731	74550	23/07/2023	130,16
ATY7540	E 43 2452428	60503	22/07/2023	293,47	AWX9560	E 43 2453063	57463	22/07/2023	130,16
AXQ4297	E 43 2453001	74550	22/07/2023	130,16	AYE7966	E 43 2465987	74630	22/07/2023	195,23
AYP5F32	E 43 2452936	74630	22/07/2023	195,23	BEY3I05	E 43 2452568	74550	22/07/2023	130,16
BFX2107	E 43 2454355	74550	23/07/2023	130,16	BGW8574	E 43 2465752	74550	22/07/2023	130,16
BIK4F62	E 43 2453184	57463	22/07/2023	130,16	BKP1958	E 43 2452121	74630	22/07/2023	195,23
BOZ0387	E 43 2452699	74550	22/07/2023	130,16	BPZ6556	E 43 2452801	74550	22/07/2023	130,16
BQG4905	E 43 2465303	74550	22/07/2023	130,16	BRT3402	E 43 2452851	74630	22/07/2023	195,23
BRV3B73	E 43 2452618	74550	22/07/2023	130,16	BSY0959	E 43 2460643	75870	22/07/2023	293,47
BSY1J81	E 43 2465959	74550	22/07/2023	130,16	BTQ9001	E 43 2465916	74550	22/07/2023	130,16
BTZ5A64	E 43 2453259	57463	22/07/2023	130,16	BUA7B65	E 43 2452698	74550	22/07/2023	130,16
BWU4665	E 43 2453903	56732	23/07/2023	130,16	BYJ4A89	E 43 2452889	60503	22/07/2023	293,47
BYK7655	E 43 2452991	74550	22/07/2023	130,16	BYO2252	E 43 2452804	74550	22/07/2023	130,16
BYQ3I84	E 43 2453899	56732	23/07/2023	130,16	CAI0490	E 43 2452992	74550	22/07/2023	130,16
CAI3D88	E 43 2452878	74630	22/07/2023	195,23	CAP1648	E 43 2453906	56732	23/07/2023	130,16
CBM3099	E 43 2465835	60503	22/07/2023	293,47	CCJ1F65	E 43 2454420	74550	23/07/2023	130,16
CEF9B03	E 43 2452711	74550	22/07/2023	130,16	CHM3939	E 43 2465558	60503	22/07/2023	293,47
CHO3778	E 43 2452765	60503	22/07/2023	293,47	CHX3220	E 43 2452479	74550	22/07/2023	130,16
CIA7238	E 43 2452489	60503	22/07/2023	293,47	CIR7G36	E 43 2460642	75870	22/07/2023	293,47
CIS0878	E 43 2452744	74550	22/07/2023	130,16	CJE5727	E 43 2452791	74550	22/07/2023	130,16
CJM3131	E 43 2452208	74550	22/07/2023	130,16	CLI4571	E 43 2452607	74550	22/07/2023	130,16
CMF1D61	E 43 2452200	74710	22/07/2023	880,41	CMF1D61	E 43 2452468	60503	22/07/2023	293,47
CML2256	E 43 2465930	74630	22/07/2023	195,23	CMM4557	E 43 2465484	56732	22/07/2023	130,16
CMO5415	E 43 2452886	74550	22/07/2023	130,16	CNA2G29	E 43 2452147	60503	22/07/2023	293,47
CPB3B09	E 43 2452925	74550	22/07/2023	130,16	CPB9099	E 43 2452683	74630	22/07/2023	195,23
CPD6402	E 43 2452959	74630	22/07/2023	195,23	CPN4G30	E 43 2452233	60503	22/07/2023	293,47
CRG4297	E 43 2453024	75870	22/07/2023	293,47	CRM4451	E 43 2465719	74550	22/07/2023	130,16
CRN1347	E 43 2452829	60503	22/07/2023	293,47	CSK0H60	E 43 2453274	57463	22/07/2023	130,16
CTN3409	E 43 2452462	74550	22/07/2023	130,16	CUF6G47	E 43 2452806	74550	22/07/2023	130,16
CUH7380	E 43 2465869	74550	22/07/2023	130,16	CUK3G77	E 43 2465867	60503	22/07/2023	293,47
CVB4J08	E 43 2452044	74550	22/07/2023	130,16	CVI0D39	E 43 2453198	57463	22/07/2023	130,16
CVR3A39	E 43 2452855	74550	22/07/2023	130,16	CVU8C10	E 43 2452636	60503	22/07/2023	293,47
CWH2861	E 43 2466003	74550	22/07/2023	130,16	CWH6080	E 43 2452609	74550	22/07/2023	130,16
CXB1J96	E 43 2452448	56732	22/07/2023	130,16	CXU3E74	E 43 2457256	56732	22/07/2023	130,16
CXY8246	E 43 2452677	74550	22/07/2023	130,16	CYA3A02	E 43 2465463	60503	22/07/2023	293,47
CYH7279	E 43 2457285	56732	23/07/2023	130,16	CYH9A66	E 43 2452569	74550	22/07/2023	130,16
CZB8J56	E 43 2452207	74550	22/07/2023	130,16	CZL9554	E 43 2452800	74550	22/07/2023	130,16
CZZ3761	E 43 2465954	74550	22/07/2023	130,16	DAO3800	E 43 2465345	74550	22/07/2023	130,16
DBO3J50	E 43 2452682	74550	22/07/2023	130,16	DBW5F26	E 43 2457249	60503	22/07/2023	293,47
DDH9C69	E 43 2465710	74550	22/07/2023	130,16	DDI7999	E 43 2453730	74550	23/07/2023	130,16
DDM6604	E 43 2465737	74630	22/07/2023	195,23	DDO4976	E 43 2452854	74550	22/07/2023	130,16
DDW8391	E 43 2452785	74550	22/07/2023	130,16	DED7296	E 43 2457254	60503	22/07/2023	293,47
DER2008	E 43 2452892	60503	22/07/2023	293,47	DEU3G16	E 43 2465883	74550	22/07/2023	130,16
DFE7A05	E 43 2465909	74550	22/07/2023	130,16	DFF5373	E 43 2465681	60503	22/07/2023	293,47
DFV7I01	E 43 2465658	74550	22/07/2023	130,16	DGD6325	E 43 2465301	74710	22/07/2023	880,41
DHU7345	E 43 2465387	75870	22/07/2023	293,47	DHW0603	E 43 2452864	74550	22/07/2023	130,16
DHW7I89	E 43 2457261	60503	22/07/2023	293,47	DHX6970	E 43 2452586	74550	22/07/2023	130,16
DIG9497	E 43 2452922	74550	22/07/2023	130,16	DIR3581	E 43 2465706	74550	22/07/2023	130,16
DIR8578	E 43 2452193	60503	22/07/2023	293,47	DIS1A56	E 43 2452853	74550	22/07/2023	130,16
DJA2464	E 43 2454274	74630	23/07/2023	195,23	DJE3E30	E 43 2465352	74550	22/07/2023	130,16
DJM6F16	E 43 2452218	60503	22/07/2023	293,47	DJN2B95	E 43 2452769	60503	22/07/2023	293,47
DJS8922	E 43 2452946	74550	22/07/2023	130,16	DKI3C43	E 43 2452927	74630	22/07/2023	195,23
DLM5D32	E 43 2452205	74550	22/07/2023	130,16	DLO9667	E 43 2453844	74630	23/07/2023	195,23
DLU6516	E 43 2454061	60503	23/07/2023	293,47	DMD4F54	E 43 2452169	75870	22/07/2023	293,47
DMK4847	E 43 2452035	74550	22/07/2023	130,16	DMP7I32	E 43 2457258	60503	22/07/2023	293,47
DMS4481	E 43 2466015	74550	22/07/2023	130,16	DMW8006	E 43 2465707	74630	22/07/2023	195,23
DNA0E57	E 43 2452993	74550	22/07/2023	130,16	DNN0E35	E 43 2452868	74710	22/07/2023	880,41
DNQ4G39	E 43 2452590	60503	22/07/2023	293,47	DNS6F10	E 43 2465563	60412	22/07/2023	195,23
DNU9E45	E 43 2465851	60503	22/07/2023	293,47	DOC3F46	E 43 2454032	60503	23/07/2023	293,47
DOI2523	E 43 2452867	74630	22/07/2023	195,23	DOM0497	E 43 2452958	74550	22/07/2023	130,16
DOT0037	E 43 2452141	60503	22/07/2023	293,47	DOT4655	E 43 2465650	60503	22/07/2023	293,47
DQP2J87	E 43 2460641	75870	22/07/2023	293,47	DRH2521	E 43 2465703	74550	22/07/2023	130,16
DRY5198	E 43 2452466	74550	22/07/2023	130,16	DSC8058	E 43 2454359	60503	23/07/2023	293,47
DSF2A53	E 43 2465489	56732	22/07/2023	130,16	DSO8913	E 43 2452163	75870	22/07/2023	293,47
DSP1D69	E 43 2452839	74550	22/07/2023	130,16	DST3J11	E 43 2452100	74550	22/07/2023	130,16
DSV6136	E 43 2454421	74630	23/07/2023	195,23	DSW0C39	E 43 2452190	74550	22/07/2023	130,16
DSW0C39	E 43 2452191	60503	22/07/2023	293,47	DTS1225	E 43 2453044	75870	22/07/2023	293,47
DTW2313	E 43 2465603	74550	22/07/2023	130,16	DUF1451	E 43 2465885	74550	22/07/2023	130,16
DUM5320	E 43 2452078	75870	22/07/2023	293,47	DUM9135	E 43 2452480	60503	22/07/2023	293,47
DUO7H67	E 43 2466004	74550	22/07/2023	130,16	DUZ6606	E 43 2452967	74550	22/07/2023	130,16
DVJ4275	E 43 2465898	74550	22/07/2023	130,16	DWF8B06	E 43 2452235	60503	22/07/2023	293,47
DWK9525	E 43 2453009	75870	22/07/2023	293,47	DWP4498	E 43 2452427	60503	22/07/2023	293,47
DWS3076	E 43 2465559	60503	22/07/2023	293,47	DWS5G04	E 43 2452955	74550	22/07/2023	130,16
DWT8603	E 43 2453729	74550	23/07/2023	130,16	DXU4157	E 43 2454112	60503	23/07/2023	293,47
DYB0614	E 43 2465657	60503	22/07/2023	293,47	DYB6814	E 43 2452386	60412	22/07/2023	195,23
DYC0168	E 43 2452739	74550	22/07/2023	130,16	DYC3G57	E 43 2454167	74550	23/07/2023	130,16
DYC6J29	E 43 2452092	74550	22/07/2023	130,16	DZA3879	E 43 2460628	75870	22/07/2023	293,47
DZA6B42	E 43 2452408	60503	22/07/2023	293,47	DZA9D20	E 43 2452596	74630	22/07/2023	195,23
DZG5214	E 43 2452036	74550	22/07/2023	130,16	DZW1345	E 43 2457262	60503	22/07/2023	293,47
EAT0328	E 43 2452508	60503	22/07/2023	293,47	EBA9J47	E 43 2452552	60503	22/07/2023	293,47
EBK2602	E 43 2465740	60503	22/07/2023	293,47	EBQ7312	E 43 2465490	56732	22/07/2023	130,16
EBT2706	E 43 2465837	60503	22/07/2023	293,47	EBV8H36	E 43 2452948	74630	22/07/2023	195,23
ECS5A34	E 43 2465527	56732	22/07/2023	130,16	ECU9I02	E 43 2452733	60503	22/07/2023	293,47
EEM5891	E 43 2452161	75870	22/07/2023	293,47	EEN9589	E 43 2465911	60503	22/07/2023	293,47
EEY4I26	E 43 2454395	74550	23/07/2023	130,16	EEZ4749	E 43 2465413	60503	22/07/2023	293,47
EEZ7501	E 43 2465717	60503	22/07/2023	293,47	EFH3004	E 43 2465925	74630	22/07/2023	195,23
EFJ2J00	E 43 2452632	74550	22/07/2023	130,16	EFU5E35	E 43 2453197	57463	22/07/2023	130,16
EGX2E93	E 43 2465687	60503	22/07/2023	293,47	EHU0H20	E 43 2452917	74550	22/07/2023	130,16
EHZ2I84	E 43 2452178	75870	22/07/2023	293,47	EID5098	E 43 2466005	74550	22/07/2023	130,16
EIM9E46	E 43 2465974	74550	22/07/2023	130,16	EIT0455	E 43 2452988	74550	22/07/2023	130,16
EIU6525	E 43 2465481	56732	22/07/2023	130,16	EIW7I10	E 43 2452761	60503	22/07/2023	293,47
EJI7585	E 43 2453855	74550	23/07/2023	130,16	EJM2J21	E 43 2452866	74550	22/07/2023	130,16
EJT4600	E 43 2452776	60503	22/07/2023	293,47	EKL3297	E 43 2452899	74630	22/07/2023	195,23
EKR8997	E 43 2452181	74550	22/07/2023	130,16	EKS6803	E 43 2452436	74550	22/07/2023	130,16
EKV7D76	E 43 2452778	60503	22/07/2023	293,47	ELC6A70	E 43 2465950	56732	22/07/2023	130,16
ELD2764	E 43 2452760	60503	22/07/2023	293,47	ELF1441	E 43 2452962	74550	22/07/2023	130,16
ELH3E06	E 43 2465584	60503	22/07/2023	293,47	ELO9099	E 43 2465483	56732	22/07/2023	130,16
ELQ6885	E 43 2465289	74550	22/07/2023	130,16	ELT3D95	E 43 2452505	60503	22/07/2023	293,47
EMC0241	E 43 2452097	74550	22/07/2023	130,16	EME7434	E 43 2465852	60503	22/07/2023	293,47
EME8749	E 43 2452217	60503	22/07/2023	293,47	EMG0I37	E 43 2452047	74550	22/07/2023	130,16
EMH0469	E 43 2465464	60503	22/07/2023	293,47	EML2107	E 43 2453749	74630	23/07/2023	195,23
EML6F41	E 43 2453743	74550	23/07/2023	130,16	EMO2614	E 43 2452827	60503	22/07/2023	293,47
EMZ5D42	E 43 2460632	75870	22/07/2023	293,47	ENE7363	E 43 2452934	74550	22/07/2023	130,16
ENF0C78	E 43 2452931	74550	22/07/2023	130,16	ENH4A15	E 43 2452215	60503	22/07/2023	293,47
ENI5J87	E 43 2465762	74550	22/07/2023	130,16	ENW8C60	E 43 2452587	74550	22/07/2023	130,16
EOA2C17	E 43 2452837	74550	22/07/2023	130,16	EOB6E24	E 43 2452084	75870	22/07/2023	293,47
EOF9D27	E 43 2452746	74550	22/07/2023	130,16	EOH9G90	E 43 2465964	74550	22/07/2023	130,16
EPJ3B56	E 43 2466008	74550	22/07/2023	130,16	EPJ4G89	E 43 2457266	60503	22/07/2023	293,47
EPJ6A15	E 43 2465296	74630	22/07/2023	195,23	EPL4J16	E 43 2465639	74550	22/07/2023	130,16
EPO3168	E 43 2452066	74550	22/07/2023	130,16	EPY4A58	E 43 2452852	74550	22/07/2023	130,16
EPY8973	E 43 2452807	74550	22/07/2023	130,16	EQE4750	E 43 2466000	74550	22/07/2023	130,16
EQH3H73	E 43 2452997	74550	22/07/2023	130,16	EQI6B17	E 43 2453822	75870	23/07/2023	293,47
EQQ2182	E 43 2452383	60412	22/07/2023	195,23	EQT1E58	E 43 2465736	74550	22/07/2023	130,16
ERD1254	E 43 2452099	74550	22/07/2023	130,16	ERW4I97	E 43 2452494	60503	22/07/2023	293,47
ESN3E76	E 43 2465941	60503	22/07/2023	293,47	ESR2654	E 43 2460631	75870	22/07/2023	293,47
ESU0184	E 43 2452407	60503	22/07/2023	293,47	ESV3730	E 43 2452625	74550	22/07/2023	130,16
ETM3A90	E 43 2465948	60503	22/07/2023	293,47	ETP2B13	E 43 2452755	60503	22/07/2023	293,47
ETQ2H25	E 43 2465586	60503	22/07/2023	293,47	EUJ9925	E 43 2465811	60503	22/07/2023	293,47
EUL7710	E 43 2452990	74550	22/07/2023	130,16	EUL7710	E 43 2452862	74550	22/07/2023	130,16
EUM3923	E 43 2465991	74550	22/07/2023	130,16	EUN3D70	E 43 2452189	74710	22/07/2023	880,41
EUQ6B94	E 43 2452307	56732	22/07/2023	130,16	EUT7814	E 43 2465780	60503	22/07/2023	293,47
EUV9039	E 43 2452757	60503	22/07/2023	293,47	EUW5G63	E 43 2453800	74550	23/07/2023	130,16
EUX5H46	E 43 2460634	75870	22/07/2023	293,47	EUY8990	E 43 2454156	74550	23/07/2023	130,16
EUY8H47	E 43 2465459	60503	22/07/2023	293,47	EVA7254	E 43 2465326	74550	22/07/2023	130,16
EVG2C25	E 43 2465522	56732	22/07/2023	130,16	EVN4J49	E 43 2452828	74550	22/07/2023	130,16
EVN4J75	E 43 2454130	60503	23/07/2023	293,47	EVX0G15	E 43 2465692	74630	22/07/2023	195,23
EWH6107	E 43 2452177	75870	22/07/2023	293,47	EWN4C99	E 43 2460450	74550	22/07/2023	130,16
EXE1428	E 43 2452435	74550	22/07/2023	130,16	EXL4617	E 43 2452158	75870	22/07/2023	293,47
EXM2246	E 43 2460454	74550	22/07/2023	130,16	EXM5F13	E 43 2452998	74550	22/07/2023	130,16
EXT2I18	E 43 2452715	60503	22/07/2023	293,47	EXT7A95	E 43 2457268	60503	22/07/2023	293,47
EXY1272	E 43 2452964	74630	22/07/2023	195,23	EXZ8223	E 43 2465318	75870	22/07/2023	293,47
EYD8315	E 43 2452170	75870	22/07/2023	293,47	EYG6G02	E 43 2454043	74550	23/07/2023	130,16
EYJ4834	E 43 2452492	60503	22/07/2023	293,47	EYM4C66	E 43 2452574	74550	22/07/2023	130,16
EYN6146	E 43 2452929	74550	22/07/2023	130,16	EZM9H58	E 43 2465414	60503	22/07/2023	293,47
EZO6955	E 43 2452905	74550	22/07/2023	130,16	EZO6955	E 43 2452445	60503	22/07/2023	293,47
EZT7C07	E 43 2465460	60503	22/07/2023	293,47	EZY3I49	E 43 2452533	74550	22/07/2023	130,16
EZY9B27	E 43 2452969	74550	22/07/2023	130,16	FAD9929	E 43 2452041	74550	22/07/2023	130,16
FAF8730	E 43 2465996	74630	22/07/2023	195,23	FAM3734	E 43 2452995	74550	22/07/2023	130,16
FAM7G69	E 43 2452770	60503	22/07/2023	293,47	FAM8840	E 43 2452555	60503	22/07/2023	293,47
FAP0D27	E 43 2452541	60503	22/07/2023	293,47	FAS5I84	E 43 2452999	74550	22/07/2023	130,16
FAZ7G29	E 43 2465386	75870	22/07/2023	293,47	FBO2I34	E 43 2452985	74550	22/07/2023	130,16
FBQ3384	E 43 2465508	56732	22/07/2023	130,16	FBX4086	E 43 2465385	75870	22/07/2023	293,47
FCC5D58	E 43 2460623	75870	22/07/2023	293,47	FCE2A29	E 43 2452949	74550	22/07/2023	130,16
FCN3H85	E 43 2452961	74550	22/07/2023	130,16	FCP2C25	E 43 2452547	74550	22/07/2023	130,16
FCP2C25	E 43 2452548	60503	22/07/2023	293,47	FCW3G47	E 43 2465485	60503	22/07/2023	293,47
FCY7971	E 43 2452512	60503	22/07/2023	293,47	FDF6H92	E 43 2452173	75870	22/07/2023	293,

FLA8205	E 43 2452172	75870	22/07/2023	293,47	FLB5E94	E 43 2465949	60503	22/07/2023	293,47
FLG4494	E 43 2452058	74550	22/07/2023	130,16	FLX8G84	E 43 2465585	60503	22/07/2023	293,47
FMG0A14	E 43 2453874	60503	23/07/2023	293,47	FMJ3533	E 43 2452038	74550	22/07/2023	130,16
FMP7D26	E 43 2452182	60503	22/07/2023	293,47	FMS1E16	E 43 2452514	74550	22/07/2023	130,16
FMT7J96	E 43 2452315	74550	22/07/2023	130,16	FMX8F06	E 43 2452114	74550	22/07/2023	130,16
FNN3193	E 43 2452832	60503	22/07/2023	293,47	FNN8C29	E 43 2460447	74710	22/07/2023	880,41
FNO0030	E 43 2453200	57463	22/07/2023	130,16	FNO1A70	E 43 2465756	74550	22/07/2023	130,16
FNP1I92	E 43 2465960	74550	22/07/2023	130,16	FNU6119	E 43 2452748	60503	22/07/2023	293,47
FOE9465	E 43 2452953	74630	22/07/2023	195,23	FOL8334	E 43 2465507	60503	22/07/2023	293,47
FOW0F24	E 43 2452135	60503	22/07/2023	293,47	FPA2F80	E 43 2465381	60503	22/07/2023	293,47
FPK2C26	E 43 2465699	74550	22/07/2023	130,16	FPL3B16	E 43 2452658	74550	22/07/2023	130,16
FPM1H20	E 43 2465722	74630	22/07/2023	195,23	FPP2157	E 43 2452420	74550	22/07/2023	130,16
FPR1A08	E 43 2452602	60503	22/07/2023	293,47	FPS6846	E 43 2452768	60503	22/07/2023	293,47
FPX2G46	E 43 2452971	74550	22/07/2023	130,16	FPZ5930	E 43 2465564	60412	22/07/2023	195,23
FQA9729	E 43 2465557	60503	22/07/2023	293,47	FQC8E96	E 43 2452935	74550	22/07/2023	130,16
FQC9582	E 43 2466018	75870	22/07/2023	293,47	FQC9D60	E 43 2465405	75870	22/07/2023	293,47
FQD2482	E 43 2452615	60503	22/07/2023	293,47	FQF0B26	E 43 2452740	74550	22/07/2023	130,16
FQG0J52	E 43 2453164	57463	22/07/2023	130,16	FQJ1E88	E 43 2460636	75870	22/07/2023	293,47
FQT2G74	E 43 2457267	60503	22/07/2023	293,47	FRB2H65	E 43 2465696	74550	22/07/2023	130,16
FRC1598	E 43 2452409	60503	22/07/2023	293,47	FRF1037	E 43 2465712	74550	22/07/2023	130,16
FRT7831	E 43 2465497	56732	22/07/2023	130,16	FRV6H05	E 43 2454012	60412	23/07/2023	195,23
FRY3882	E 43 2452830	74550	22/07/2023	130,16	FRY3882	E 43 2452493	74550	22/07/2023	130,16
FSA3C97	E 43 2465735	74550	22/07/2023	130,16	FSC9B35	E 43 2460640	75870	22/07/2023	293,47
FSE1071	E 43 2465697	74550	22/07/2023	130,16	FSH3A24	E 43 2460629	75870	22/07/2023	293,47
FSJ0A22	E 43 2452581	74630	22/07/2023	195,23	FSJ2A56	E 43 2465495	56732	22/07/2023	130,16
FSK3E76	E 43 2452980	74550	22/07/2023	130,16	FSS3D98	E 43 2452197	60503	22/07/2023	293,47
FSV7B63	E 43 2452300	74550	22/07/2023	130,16	FSZ7217	E 43 2465297	74550	22/07/2023	130,16
FTA0795	E 43 2452994	74550	22/07/2023	130,16	FTB0466	E 43 2465591	60503	22/07/2023	293,47
FTB9051	E 43 2452310	56732	22/07/2023	130,16	FTN3E12	E 43 2452418	60503	22/07/2023	293,47
FTO1F31	E 43 2465793	74550	22/07/2023	130,16	FTR1B68	E 43 2452673	60503	22/07/2023	293,47
FTT7416	E 43 2452956	74630	22/07/2023	195,23	FTY1H13	E 43 2465379	56732	22/07/2023	130,16
FUE7H02	E 43 2452943	74550	22/07/2023	130,16	FUI1F50	E 43 2452175	75870	22/07/2023	293,47
FUJ0263	E 43 2452226	60503	22/07/2023	293,47	FUM4G85	E 43 2457270	56732	22/07/2023	130,16
FUM6D97	E 43 2452753	56732	22/07/2023	130,16	FUO6D95	E 43 2452156	75870	22/07/2023	293,47
FUP1169	E 43 2452313	56732	22/07/2023	130,16	FUR7897	E 43 2452779	60503	22/07/2023	293,47
FUX4J03	E 43 2453747	74550	23/07/2023	130,16	FVA6342	E 43 2466001	74550	22/07/2023	130,16
FVB4J14	E 43 2453821	75870	23/07/2023	293,47	FVG8D11	E 43 2452234	60503	22/07/2023	293,47
FVJ8517	E 43 2465457	60503	22/07/2023	293,47	FVN2C95	E 43 2453898	56732	23/07/2023	130,16
FVS6I96	E 43 2465583	60503	22/07/2023	293,47	FVW0022	E 43 2453262	57463	22/07/2023	130,16
FVW2F07	E 43 2465920	74550	22/07/2023	130,16	FWA1E95	E 43 2465957	74550	22/07/2023	130,16
FWE8J61	E 43 2452483	74550	22/07/2023	130,16	FWH1F89	E 43 2454050	56732	23/07/2023	130,16
FWL0C49	E 43 2465945	60503	22/07/2023	293,47	FWX1509	E 43 2465324	75870	22/07/2023	293,47
FXC8C26	E 43 2452185	60503	22/07/2023	293,47	FXD1A07	E 43 2452600	60503	22/07/2023	293,47
FXD1J60	E 43 2453010	75870	22/07/2023	293,47	FXM2I13	E 43 2452530	74550	22/07/2023	130,16
FXP9728	E 43 2453003	75870	22/07/2023	293,47	FXR1272	E 43 2460627	75870	22/07/2023	293,47
FXS8458	E 43 2452697	74550	22/07/2023	130,16	FXU6I95	E 43 2465813	60503	22/07/2023	293,47
FXV5695	E 43 2452457	74550	22/07/2023	130,16	FYB9C86	E 43 2452858	74550	22/07/2023	130,16
FYC7773	E 43 2452923	74550	22/07/2023	130,16	FYC7773	E 43 2465988	74630	22/07/2023	195,23
FYH6H90	E 43 2452194	60503	22/07/2023	293,47	FYL1I03	E 43 2452732	74550	22/07/2023	130,16
FYO6E04	E 43 2452930	74550	22/07/2023	130,16	FYZ4767	E 43 2452861	74550	22/07/2023	130,16
FZA8436	E 43 2465753	74550	22/07/2023	130,16	FZD7749	E 43 2452128	60503	22/07/2023	293,47
FZF2788	E 43 2465725	74630	22/07/2023	195,23	FZU1E74	E 43 2452633	74550	22/07/2023	130,16
FZV1125	E 43 2452521	60503	22/07/2023	293,47	GAM6F34	E 43 2452519	60503	22/07/2023	293,47
GAQ6144	E 43 2452981	74550	22/07/2023	130,16	GAS4C95	E 43 2465398	75870	22/07/2023	293,47
GAW7D58	E 43 2452482	74550	22/07/2023	130,16	GAZ0C18	E 43 2460624	75870	22/07/2023	293,47
GBC0530	E 43 2452766	60503	22/07/2023	293,47	GBC0530	E 43 2452214	74550	22/07/2023	130,16
GBC8F26	E 43 2452309	56732	22/07/2023	130,16	GBC8F26	E 43 2452384	60412	22/07/2023	195,23
GBE9G25	E 43 2465971	74550	22/07/2023	130,16	GBH7D57	E 43 2465444	74550	22/07/2023	130,16
GBM0855	E 43 2465494	56732	22/07/2023	130,16	GBQ4I75	E 43 2452763	60503	22/07/2023	293,47
GBQ6329	E 43 2465730	74550	22/07/2023	130,16	GBS6F15	E 43 2452928	74550	22/07/2023	130,16
GBS8G83	E 43 2465733	74550	22/07/2023	130,16	GCB4806	E 43 2452952	74630	22/07/2023	195,23
GCB6D46	E 43 2452641	74550	22/07/2023	130,16	GCD0F66	E 43 2465994	74550	22/07/2023	130,16
GCH5465	E 43 2452974	74550	22/07/2023	130,16	GCJ4I25	E 43 2452518	60503	22/07/2023	293,47
GCT2F16	E 43 2452554	74630	22/07/2023	195,23	GDS6C80	E 43 2457260	60503	22/07/2023	293,47
GEI6D78	E 43 2452456	74550	22/07/2023	130,16	GEO1879	E 43 2453132	57463	22/07/2023	130,16
GEO3031	E 43 2465622	74550	22/07/2023	130,16	GEQ6G14	E 43 2452743	60503	22/07/2023	293,47
GES9E20	E 43 2454369	74550	23/07/2023	130,16	GEU3B87	E 43 2452382	60412	22/07/2023	195,23
GFE1012	E 43 2452196	74550	22/07/2023	130,16	GFF2F07	E 43 2457259	60503	22/07/2023	293,47
GFM1C85	E 43 2465782	74550	22/07/2023	130,16	GFV3C01	E 43 2452965	74630	22/07/2023	195,23
GFV7E28	E 43 2465927	74550	22/07/2023	130,16	GFY6D68	E 43 2452718	60503	22/07/2023	293,47
GFZ2D30	E 43 2454185	60503	23/07/2023	293,47	GGH4F06	E 43 2452582	74550	22/07/2023	130,16
GGP2E73	E 43 2452944	74550	22/07/2023	130,16	GGP4D56	E 43 2453753	74550	23/07/2023	130,16
GGS6I49	E 43 2452153	75870	22/07/2023	293,47	GGT6F88	E 43 2454396	74630	23/07/2023	195,23
GGU9H31	E 43 2452180	74550	22/07/2023	130,16	GGV6C59	E 43 2453820	75870	23/07/2023	293,47
GHC3A65	E 43 2452942	74550	22/07/2023	130,16	GHE0C75	E 43 2452808	74630	22/07/2023	195,23
GHE4596	E 43 2452914	74550	22/07/2023	130,16	GHH3F93	E 43 2466014	74550	22/07/2023	130,16
GHH8550	E 43 2465319	75870	22/07/2023	293,47	GHJ1D58	E 43 2452920	74550	22/07/2023	130,16
GIB5E14	E 43 2452926	74630	22/07/2023	195,23	GIC0408	E 43 2465970	74550	22/07/2023	130,16
GII2C60	E 43 2452686	74550	22/07/2023	130,16	GJH4C84	E 43 2452877	74550	22/07/2023	130,16
GJM9085	E 43 2452447	56732	22/07/2023	130,16	GJP5781	E 43 2452933	74550	22/07/2023	130,16
GRR2D86	E 43 2465605	74630	22/07/2023	195,23	GZM5A28	E 43 2465716	60503	22/07/2023	293,47
HBM2752	E 43 2453842	74550	23/07/2023	130,16	HBV1G67	E 43 2454048	60503	23/07/2023	293,47
HIK3H27	E 43 2452576	74550	22/07/2023	130,16	HJZ4881	E 43 2465480	56732	22/07/2023	130,16
HKC0300	E 43 2452809	74550	22/07/2023	130,16	HLH2G83	E 43 2452184	74550	22/07/2023	130,16
HLJ3279	E 43 2452225	60503	22/07/2023	293,47	HLL6G16	E 43 2452516	60503	22/07/2023	293,47
HLX4678	E 43 2452700	74550	22/07/2023	130,16	HOA8033	E 43 2452730	74550	22/07/2023	130,16
HOH2B05	E 43 2465757	74550	22/07/2023	130,16	HOH2B05	E 43 2465769	74550	22/07/2023	130,16
HYV7303	E 43 2465702	74550	22/07/2023	130,16	ITM7864	E 43 2465713	74550	22/07/2023	130,16
IVF2J30	E 43 2452996	74550	22/07/2023	130,16	JGH3829	E 43 2452199	74550	22/07/2023	130,16
JGO1262	E 43 2452551	56732	22/07/2023	130,16	JOS7J39	E 43 2452915	74550	22/07/2023	130,16
JPM6391	E 43 2465421	74550	22/07/2023	130,16	JUN2251	E 43 2465432	74550	22/07/2023	130,16
KGG2252	E 43 2465907	74550	22/07/2023	130,16	KRI4C24	E 43 2452729	60503	22/07/2023	293,47
KYB9G27	E 43 2452676	74550	22/07/2023	130,16	KZP3A67	E 43 2465607	60503	22/07/2023	293,47
KZP3A67	E 43 2465632	60503	22/07/2023	293,47	LKB7642	E 43 2452637	60503	22/07/2023	293,47
LLV8B92	E 43 2465308	74550	22/07/2023	130,16	LMI4J90	E 43 2452465	74550	22/07/2023	130,16
LNS8407	E 43 2452050	74710	22/07/2023	880,41	LUY9J26	E 43 2457264	60503	22/07/2023	293,47
MCB6364	E 43 2452979	74630	22/07/2023	195,23	MIG2925	E 43 2452499	74550	22/07/2023	130,16
MIZ7H79	E 43 2454219	74550	23/07/2023	130,16	MMW9383	E 43 2465321	75870	22/07/2023	293,47
MQV9I23	E 43 2460637	75870	22/07/2023	293,47	NBG4164	E 43 2453065	57463	22/07/2023	130,16
NOJ4A25	E 43 2453744	74550	23/07/2023	130,16	NYA1D91	E 43 2460644	75870	22/07/2023	293,47
NZI8904	E 43 2452421	60503	22/07/2023	293,47	ODS9A36	E 43 2452567	74550	22/07/2023	130,16
OFJ0F59	E 43 2453866	74550	23/07/2023	130,16	OGZ5136	E 43 2452216	60503	22/07/2023	293,47
OMA1I11	E 43 2452671	60503	22/07/2023	293,47	OPC3C19	E 43 2465799	74550	22/07/2023	130,16
OPN7271	E 43 2465714	74550	22/07/2023	130,16	OPN7271	E 43 2452209	74630	22/07/2023	195,23
OQI2J76	E 43 2452040	74550	22/07/2023	130,16	OQN7A48	E 43 2454423	74550	23/07/2023	130,16
OTP6G84	E 43 2452488	74550	22/07/2023	130,16	OXK1D02	E 43 2465302	74550	22/07/2023	130,16
PFT9J53	E 43 2452885	74630	22/07/2023	195,23	PGL6B27	E 43 2452429	60503	22/07/2023	293,47
PIS9B40	E 43 2452068	74550	22/07/2023	130,16	PRX5C10	E 43 2452053	74550	22/07/2023	130,16
PUY1475	E 43 2452539	74550	22/07/2023	130,16	PVO0H56	E 43 2452155	75870	22/07/2023	293,47
PVS1024	E 43 2465499	56732	22/07/2023	130,16	PWC6B14	E 43 2454166	74550	23/07/2023	130,16
PWT6248	E 43 2452951	74550	22/07/2023	130,16	PXB9I10	E 43 2457245	56732	22/07/2023	130,16
PXO0861	E 43 2465999	74550	22/07/2023	130,16	PXW7812	E 43 2465587	60503	22/07/2023	293,47
PXX3515	E 43 2465754	74550	22/07/2023	130,16	PYG5507	E 43 2453911	56732	23/07/2023	130,16
PYG7115	E 43 2452098	74550	22/07/2023	130,16	PYJ7G50	E 43 2465986	74550	22/07/2023	130,16
PYK0I69	E 43 2452253	56732	22/07/2023	130,16	PZS7H39	E 43 2452557	60503	22/07/2023	293,47
PZU9F53	E 43 2454016	60412	23/07/2023	195,23	QEB9E92	E 43 2452048	74550	22/07/2023	130,16
QFK8B47	E 43 2452183	74550	22/07/2023	130,16	QLX1287	E 43 2460638	75870	22/07/2023	293,47
QNB3A10	E 43 2452573	74550	22/07/2023	130,16	QNM8753	E 43 2453019	75870	22/07/2023	293,47
QNY6464	E 43 2465755	74550	22/07/2023	130,16	QOB6J36	E 43 2452127	60503	22/07/2023	293,47
QOC6D37	E 43 2460630	75870	22/07/2023	293,47	QOO5881	E 43 2452938	74550	22/07/2023	130,16
QOS1F36	E 43 2452250	60503	22/07/2023	293,47	QPS3H27	E 43 2454397	74630	23/07/2023	195,23
QUD5D91	E 43 2452566	74550	22/07/2023	130,16	QUP6E21	E 43 2465306	74550	22/07/2023	130,16
QUZ0D83	E 43 2452231	60503	22/07/2023	293,47	QWW9C18	E 43 2452712	74550	22/07/2023	130,16
QXA1554	E 43 2454394	74550	23/07/2023	130,16	QXJ5057	E 43 2452509	74550	22/07/2023	130,16
RCC7B57	E 43 2465694	74550	22/07/2023	130,16	RFY1J84	E 43 2452160	75870	22/07/2023	293,47
RFY9F44	E 43 2465744	60503	22/07/2023	293,47	RHM1H40	E 43 2460639	75870	22/07/2023	293,47
RHN1I15	E 43 2465380	60503	22/07/2023	293,47	RHP6B56	E 43 2452976	74550	22/07/2023	130,16
RHQ3F52	E 43 2465741	60503	22/07/2023	293,47	RHR5E75	E 43 2465458	60503	22/07/2023	293,47
RHY4H75	E 43 2452490	56732	22/07/2023	130,16	RLC6I67	E 43 2453249	57463	22/07/2023	130,16
RMU8F05	E 43 2465376	60503	22/07/2023	293,47	RNI7I44	E 43 2452749	60503	22/07/2023	293,47
RQO0F84	E 43 2453261	57463	22/07/2023	130,16	RTB4A67	E 43 2465863	60503	22/07/2023	293,47
RTB9B74	E 43 2457265	60503	22/07/2023	293,47	RTF4F36	E 43 2452229	60503	22/07/2023	293,47
RTF9I40	E 43 2465684	60503	22/07/2023	293,47	RTI0E18	E 43 2465651	60503	22/07/2023	293,47
RTM7A99	E 43 2452192	60503	22/07/2023	293,47	RTO4I64	E 43 2454399	74630	23/07/2023	195,23
RTP0E42	E 43 2460645	75870	22/07/2023	293,47	RTZ2F26	E 43 2452463	74550	22/07/2023	130,16
RUE8H37	E 43 2465486	56732	22/07/2023	130,16	RUJ9B14	E 43 2452735	60503	22/07/2023	293,47
RUN1E82	E 43 2452452	74550	22/07/2023	130,16	RUN1H45	E 43 2453049	75870	22/07/2023	293,47
RUZ2E52	E 43 2452950	74550	22/07/2023	130,16	RVB8G12	E 43 2452511	60503	22/07/2023	293,47
RVL6E73	E 43 2452960	74550	22/07/2023	130,16	RVN8I61	E 43 2465845	60503	22/07/2023	293,47
RVS8J76	E 43 2453897	56732	23/07/2023	130,16	RVV3D59	E 43 2452773	60503	22/07/2023	293,47
SHX9F47	E 43 2453742	74550	23/07/2023	130,16	SIC4D29	E 43 2454080	56732	23/07/2023	130,16

ÓRGÃO AUTUADOR: 264770

EDITAL DE NOTIFICAÇÃO DE PENALIDADE PELO COMETIMENTO DE INFRAÇÃO DE TRÂNSITO

O Secretário de Transportes e Mobilidade Urbana, considerando o disposto nos artigos 24, 281, 282 e seus respectivos incisos da Lei Federal nº 9503/97 - Código de Trânsito Brasileiro - CTB, torna público, de acordo com a Resolução CONTRAN 619/2016 a relação de AUTOS DE INFRAÇÃO DE TRÂNSITO (AIT) validados e processados no lote número: NGW647701370 do dia 02/10/2023.

A partir da data desta publicação, o proprietário pode APRESENTAR O RECURSO NA JARI até dia 06/11/2023. Caso não esteja corretamente relatada a infração ocorrida, apresente RECURSO NA JARI, de acordo com a legislação vigente.

DOCUMENTAÇÃO NECESSÁRIA PARA ENTRADA DE RECURSO JARI (Entrega pessoalmente ou via Correios):
-Cópia da Notificação da penalidade (Disponível para retirada no FACIL STMU);
-Cópia do documento do veículo;
-Cópia da CNH ou Permissão para Dirigir;
-Documento de identificação do proprietário;
-Documentos que comprovem a argumentação do recurso JARI.

ENDEREÇO PARA PROTOCOLO DE RECURSO NA JARI:
FACIL STMU - ALAMEDA DOS LÍRIOS, 303 - PQ. CECAP (Terminal Rodoviário) - CEP 07190-012

Placa	Auto de Infração	Código Infração	Data Infração	Valor Multa	Placa	Auto de Infração	Código Infração	Data Infração	Valor Multa
ABJ5C60	P 43 257579	55500	12/07/2023	130,16	ACS9983	P 43 008291	51851	13/07/2023	195,23
AFE2452	C 00 1166526	54521	10/07/2023	195,23	AFR3J46	C 00 1160270	55500	08/07/2023	130,16
AFX3581	C 00 932193	55500	11/07/2023	130,16	AJU5201	P 43 040916	51851	12/07/2023	195,23
AKO6716	P 43 008292	60501	13/07/2023	293,47	AKX3106	P 43 281270	55500	12/07/2023	130,16
ALC7A53	C 00 1099225	55500	15/07/2023	130,16	ALI8C51	C 00 1166278	54521	15/07/2023	195,23
ALR1770	C 00 1157768	55680	12/07/2023	195,23	ALW4339	Z 43 003429	55412	11/07/2023	195,23
ALZ9836	C 00 1157771	55680	12/07/2023	195,23	AMJ3165	C 00 889623	51851	10/07/2023	195,23
AMJ8820	C 00 1090538	55500	08/07/2023	130,16	AMP7048	C 00 1166271	54521	09/07/2023	195,23
AMY2925	C 00 1113324	55090	12/07/2023	130,16	AMZ1429	P 43 040934	55413	13/07/2023	195,23
ANA5415	C 00 1054222	73662	10/07/2023	130,16	ANW8F10	P 43 281363	55412	12/07/2023	195,23
AOJ1539	C 00 971657	76173	09/07/2023	5.869,40	AOP9116	C 00 1171727	55500	08/07/2023	130,16
APG4592	C 00 1155085	54870	14/07/2023	195,23	AQX5C07	P 43 281267	55500	12/07/2023	130,16
ASB4C47	C 00 1195662	55500	10/07/2023	130,16	ASR6J34	C 00 998742	58191	09/07/2023	880,41
ASR6J34	C 00 1166269	54521	09/07/2023	195,23	ATX0037	P 43 236866	55500	12/07/2023	130,16
AUP9J36	C 00 1158447	55500	08/07/2023	130,16	AVZ1E22	P 43 201095	76331	13/07/2023	293,47
AWG1143	C 00 1166257	51851	08/07/2023	195,23	AWG1143	C 00 1166258	76331	08/07/2023	293,47
AWK9781	P 43 281273	55500	12/07/2023	130,16	AXY0F01	Z 43 003519	55412	12/07/2023	195,23
AXY4J85	C 00 1150917	55500	15/07/2023	130,16	AYJ9H25	C 00 1172771	55500	14/07/2023	130,16
AYL7167	Z 43 003866	55412	14/07/2023	195,23	AZN2221	P 43 236864	54521	12/07/2023	195,23
AZS8B75	C 00 1097648	55500	13/07/2023	130,16	AZU2F74	P 43 015186	55920	12/07/2023	130,16
BAE7F63	C 00 1195716	56222	14/07/2023	88,38	BAE8927	C 00 1170182	55411	08/07/2023	195,23
BAN5097	P 43 010856	55500	14/07/2023	130,16	BAO5G89	Z 43 003871	55412	14/07/2023	195,23
BAQ8D44	P 43 164802	57463	12/07/2023	130,16	BBP3J05	C 00 1195806	55500	14/07/2023	130,16
BCQ3J74	C 00 1171489	55500	12/07/2023	130,16	BCW6C37	C 00 1093490	59670	11/07/2023	1.467,35
BDA1306	Z 43 003857	55412	14/07/2023	195,23	BDF1D94	P 43 257587	55500	12/07/2023	130,16
BDN3H79	P 43 174619	55500	13/07/2023	130,16	BEA5D21	C 00 1187502	52151	11/07/2023	293,47
BEK4H46	C 00 1166604	55500	13/07/2023	130,16	BEQ5B02	P 43 053015	55920	14/07/2023	130,16
BEU7B96	P 43 242291	55920	13/07/2023	130,16	BFI7606	C 00 1158441	55500	08/07/2023	130,16
BFJ1172	P 43 281220	55500	12/07/2023	130,16	BFW6386	C 00 1171767	54521	11/07/2023	195,23
BGM4504	P 43 008297	73662	14/07/2023	130,16	BGN7872	C 00 1187427	53800	13/07/2023	130,16
BHE4936	P 43 281276	55413	12/07/2023	195,23	BIU9806	P 43 285303	55680	13/07/2023	195,23
BKB3H29	Z 43 003545	55412	12/07/2023	195,23	BLJ4877	C 00 1032776	60501	14/07/2023	293,47
BMW5C88	P 43 236886	55500	14/07/2023	130,16	BNQ5715	C 00 1172328	55500	08/07/2023	130,16
BOC2303	C 00 1158432	55500	08/07/2023	130,16	BOC2303	C 00 1169284	55500	10/07/2023	130,16
BPD8307	C 00 1157797	55680	09/07/2023	195,23	BPG2G65	C 00 1124168	51851	15/07/2023	195,23
BPO2118	C 00 1172832	76332	14/07/2023	293,47	BPO4454	P 43 281229	54521	12/07/2023	195,23
BPZ5004	P 43 234278	76331	13/07/2023	293,47	BQU2B76	P 43 275336	55920	13/07/2023	130,16
BRC7897	Z 43 003605	55412	13/07/2023	195,23	BRG0933	C 00 1098113	73662	10/07/2023	130,16
BRG0933	C 00 1098115	51851	10/07/2023	195,23	BRO3920	C 00 1187431	53800	13/07/2023	130,16
BRY6H21	C 00 1143979	76332	10/07/2023	293,47	BRY8E85	C 00 1195671	55500	10/07/2023	130,16
BRZ6242	C 00 1124477	76331	08/07/2023	293,47	BSG2E72	P 43 174596	55500	13/07/2023	130,16
BSH7178	C 00 1179536	51851	15/07/2023	195,23	BSX2012	C 00 1160352	55500	13/07/2023	130,16
BSX2012	C 00 1168638	55500	13/07/2023	130,16	BSY3A17	C 00 1168642	55500	13/07/2023	130,16
BTL4841	C 00 1155130	53800	13/07/2023	130,16	BTL9A38	C 00 1195680	55500	10/07/2023	130,16
BTS7I19	P 43 005968	58196	14/07/2023	880,41	BUA1606	C 00 1160106	55500	15/07/2023	130,16
BUM6522	P 43 262671	51851	14/07/2023	195,23	BUS9B49	C 00 1170387	54525	13/07/2023	195,23
BVK0230	P 43 278304	55500	12/07/2023	130,16	BVM6492	Z 43 003191	55412	14/07/2023	195,23
BWA0166	C 00 1170380	55500	11/07/2023	130,16	BWE7242	P 43 281289	55500	13/07/2023	130,16
BWH9J97	P 43 257610	55500	12/07/2023	130,16	BWK9068	P 43 163277	60412	12/07/2023	195,23
BWW6945	P 43 201109	76331	14/07/2023	293,47	BXI7681	P 43 174602	55500	13/07/2023	130,16
BXK2260	P 43 163289	53800	13/07/2023	130,16	BYH3623	C 00 1167526	75870	11/07/2023	293,47
BYI3485	C 00 1171494	55500	14/07/2023	130,16	BYJ9J46	P 43 257594	55500	12/07/2023	130,16
BYJ9J46	P 43 015177	55500	12/07/2023	130,16	BYL8C38	P 43 055272	58194	15/07/2023	880,41
BYQ1819	P 43 055282	55680	15/07/2023	195,23	BYY9F26	P 43 235893	55500	13/07/2023	130,16
BZB7G61	Z 43 003603	55412	13/07/2023	195,23	BZC6524	Z 43 003629	55412	13/07/2023	195,23
BZF3I10	C 00 1195614	76332	12/07/2023	293,47	BZG0G85	P 43 242283	55500	13/07/2023	130,16
BZG0G85	P 43 275345	55500	13/07/2023	130,16	BZL3347	P 43 102604	55500	15/07/2023	130,16
CAM9571	P 43 174615	55500	13/07/2023	130,16	CAO1967	P 43 257591	55500	12/07/2023	130,16
CBL8117	C 00 932192	54521	11/07/2023	195,23	CBM7E58	P 43 257182	54526	14/07/2023	195,23
CBP1841	C 00 1161592	76173	09/07/2023	5.869,40	CBW5D07	C 00 1088718	70301	08/07/2023	293,47
CCH5796	Z 43 003606	55412	13/07/2023	195,23	CCR0680	P 43 278309	55500	12/07/2023	130,16
CDR6J55	P 43

COI1E29	P 43 281275	51851	12/07/2023	195,23	COR0C41	C 00 1115851	60412	14/07/2023	195,23
COR5B65	C 00 1171683	55500	12/07/2023	130,16	COS7691	P 43 235898	51930	14/07/2023	293,47
CPA4034	C 00 1168649	55500	15/07/2023	130,16	CPH4832	P 43 201108	51851	14/07/2023	195,23
CPJ3A43	P 43 174592	55500	13/07/2023	130,16	CPQ6454	C 00 1170948	54522	13/07/2023	195,23
CPZ8146	Z 43 003486	55412	12/07/2023	195,23	CQA5F51	P 43 226805	55500	13/07/2023	130,16
CQO8202	Z 43 003874	55412	14/07/2023	195,23	CQR5931	C 00 1171776	54600	13/07/2023	130,16
CQR6350	C 00 1195582	55500	15/07/2023	130,16	CQR8128	C 00 1195668	55500	10/07/2023	130,16
CRB5173	C 00 1157767	57380	12/07/2023	293,47	CRD6508	C 00 1170183	55411	08/07/2023	195,23
CRG9312	P 43 281325	55412	11/07/2023	195,23	CRH7687	Z 43 003190	55412	14/07/2023	195,23
CRI6315	Z 43 003513	55412	12/07/2023	195,23	CRL1031	Z 43 003534	55412	12/07/2023	195,23
CRL7829	C 00 1169505	55680	15/07/2023	195,23	CRM2H53	C 00 1172355	51851	13/07/2023	195,23
CRM2H53	C 00 1172357	76332	13/07/2023	293,47	CRT4107	C 00 1170944	55500	09/07/2023	130,16
CSC5508	C 00 1160108	51851	15/07/2023	195,23	CSG6E86	P 43 285318	55090	13/07/2023	130,16
CSI0I35	C 00 1136541	51851	10/07/2023	195,23	CSI9D64	P 43 257589	55500	12/07/2023	130,16
CSJ9857	C 00 1165628	76173	15/07/2023	5.869,40	CSR2E91	C 00 1171737	76331	12/07/2023	293,47
CTB8411	C 00 1104999	73662	14/07/2023	130,16	CTT9I68	P 43 055271	58194	15/07/2023	880,41
CUA9D56	P 43 281293	55412	13/07/2023	195,23	CUC4580	Z 43 003193	55412	14/07/2023	195,23
CUD6332	C 00 1143978	76332	10/07/2023	293,47	CUE8980	C 00 1117930	54600	10/07/2023	130,16
CUG2B83	P 43 257167	55500	14/07/2023	130,16	CUI3I71	C 00 1187420	54870	12/07/2023	195,23
CUM1B80	Z 43 003165	55412	12/07/2023	195,23	CUP7D38	P 43 207365	55500	12/07/2023	130,16
CUT1B48	C 00 1179535	55500	15/07/2023	130,16	CUX0C88	P 43 257599	55680	12/07/2023	195,23
CUX0C88	P 43 257604	55920	12/07/2023	130,16	CVB8G90	Z 43 003588	55412	13/07/2023	195,23
CVI8A37	C 00 1113258	55500	15/07/2023	130,16	CVN1372	P 43 174591	55500	13/07/2023	130,16
CVZ5780	C 00 1165664	58191	14/07/2023	880,41	CWH2I36	P 43 281345	55412	12/07/2023	195,23
CYG9428	Z 43 003608	55412	13/07/2023	195,23	CYN9018	P 43 257175	55500	14/07/2023	130,16
CYQ7H20	P 43 278302	55500	12/07/2023	130,16	CYR4079	C 00 1170386	54525	13/07/2023	195,23
CYY1018	P 43 281207	55500	12/07/2023	130,16	CYY5660	C 00 1048658	60412	11/07/2023	195,23
CYY9E68	P 43 235886	60501	12/07/2023	293,47	CZB2970	P 43 027505	68150	14/07/2023	195,23
CZB6730	P 43 278326	77571	14/07/2023	293,47	CZN2860	C 00 1012609	54870	15/07/2023	195,23
CZO3A62	P 43 220623	56221	12/07/2023	88,38	CZU0307	C 00 1168750	76332	10/07/2023	293,47
CZU2752	C 00 1117927	54521	10/07/2023	195,23	DAB6895	C 00 606106	58191	09/07/2023	880,41
DAJ9062	P 43 201102	57463	14/07/2023	130,16	DAM9534	C 00 1195578	55500	15/07/2023	130,16
DAM9A22	P 43 055287	55500	15/07/2023	130,16	DAS0785	C 00 1165652	54521	09/07/2023	195,23
DAS6D88	P 43 226808	51851	13/07/2023	195,23	DAS6I65	C 00 1179538	51851	15/07/2023	195,23
DAS9166	C 00 1169285	55500	10/07/2023	130,16	DAU3026	P 43 040915	51851	12/07/2023	195,23
DAX0694	P 43 131103	55500	13/07/2023	130,16	DAY6505	Z 43 003427	55412	11/07/2023	195,23
DBA1C80	P 43 028499	55500	12/07/2023	130,16	DBJ1E21	P 43 131106	55500	13/07/2023	130,16
DBQ7732	C 00 1195616	55680	15/07/2023	195,23	DBU8439	C 00 865643	55414	15/07/2023	195,23
DCF7395	P 43 236882	55500	14/07/2023	130,16	DCH2813	P 43 257162	51851	12/07/2023	195,23
DCO6G23	C 00 1062517	54100	09/07/2023	130,16	DCU9D10	P 43 257609	55500	12/07/2023	130,16
DCX5237	Z 43 003860	55412	14/07/2023	195,23	DDK1984	C 00 1033689	54525	13/07/2023	195,23
DDM3998	C 00 1161590	76173	09/07/2023	5.869,40	DDO3G59	P 43 236889	51851	14/07/2023	195,23
DDT6815	C 00 1124170	53800	12/07/2023	130,16	DDY6140	P 43 281299	55500	13/07/2023	130,16
DDY6140	P 43 281232	55500	12/07/2023	130,16	DEA5G89	C 00 634138	54526	15/07/2023	195,23
DEE3763	C 00 1165651	54521	09/07/2023	195,23	DEE4011	P 43 236871	76331	12/07/2023	293,47
DEF0H25	P 43 257601	55680	12/07/2023	195,23	DEF0H25	C 00 1171481	76332	12/07/2023	293,47
DEF0H25	C 00 1171479	55500	12/07/2023	130,16	DEH4302	C 00 1169357	55500	15/07/2023	130,16
DEJ0A81	P 43 281324	55412	11/07/2023	195,23	DEM8367	C 00 118750	51851	13/07/2023	195,23
DEM8367	C 00 1187504	58000	13/07/2023	195,23	DEX0550	C 00 1171680	55250	12/07/2023	130,16
DEZ7F29	Z 43 003479	55412	12/07/2023	195,23	DEZ9552	C 00 1167853	75870	14/07/2023	293,47
DFC0H14	C 00 1171499	55500	14/07/2023	130,16	DFF6536	P 43 281290	55500	13/07/2023	130,16
DFG5I20	C 00 971653	76173	09/07/2023	5.869,40	DFH4A55	C 00 1166603	75870	13/07/2023	293,47
DFU3G58	C 00 1171730	76331	10/07/2023	293,47	DFV3A40	C 00 1169476	55250	15/07/2023	130,16
DFW8D37	C 00 1093829	51851	13/07/2023	195,23	DFX7752	C 00 1165654	54521	09/07/2023	195,23
DFY1012	C 00 1160272	55500	08/07/2023	130,16	DGE5321	C 00 1170389	54525	13/07/2023	195,23
DGE7303	C 00 1169356	55680	14/07/2023	195,23	DGJ7D43	C 00 1168700	58512	11/07/2023	130,16
DGN9C70	C 00 1161594	55250	12/07/2023	130,16	DGU4878	C 00 1195722	55500	14/07/2023	130,16
DGV4020	P 43 236897	51851	14/07/2023	195,23	DGY9G09	P 43 242276	55500	13/07/2023	130,16
DHP5045	C 00 1150918	55500	15/07/2023	130,16	DHS5B77	Z 43 003571	55412	12/07/2023	195,23
DHT2349	P 43 163283	51851	13/07/2023	195,23	DIE6G77	P 43 201105	76331	14/07/2023	293,47
DIG0832	P 43 278301	60501	12/07/2023	293,47	DIH1662	C 00 1168395	55500	14/07/2023	130,16
DIK6101	P 43 281343	55412	11/07/2023	195,23	DIN1C59	C 00 1166268	70481	09/07/2023	293,47
DIO4H99	P 43 281242	55500	12/07/2023	130,16	DIQ8807	C 00 1195687	53800	12/07/2023	130,16
DIQ9H72	P 43 281269	55500	12/07/2023	130,16	DIR0B38	C 00 1062514	54100	09/07/2023	130,16
DIW5068	C 00 1179527	51851	11/07/2023	195,23	DJA2395	P 43 281227	55500	12/07/2023	130,16
DJB2E16	C 00 1195613	76332	12/07/2023	293,47	DJE3813	P 43 257176	55500	14/07/2023	130,16
DJE9659	P 43 174614	55500	13/07/2023	130,16	DJH0284	C 00 1170933	55413	09/07/2023	195,23
DJH6367	Z 43 003557	55412	12/07/2023	195,23	DJM1857	P 43 281298	55500	13/07/2023	130,16
DKC9288	C 00 1158457	55250	12/07/2023	130,16	DKG2684	P 43 278303	55500	12/07/2023	130,16
DKH0H13	P 43 226798	55500	12/07/2023	130,16	DKO2210	C 00 1102281	55500	13/07/2023	130,16
DKO5A43	C 00 1195653	55500	10/07/2023	130,16	DKS5I51	C 00 1099219	55500	15/07/2023	130,16
DKS6632	C 00 1187429	53800	13/07/2023	130,16	DKT9B59	C 00 1167531	58196	11/07/2023	880,41
DKT9B59	C 00 1167528	75870	11/07/2023	293,47	DKX5E07	P 43 226795	54521	12/07/2023	195,23
DKX6489	C 00 881475	60412	15/07/2023	195,23	DKX7028	P 43 236880	54521	14/07/2023	195,23
DKX7971	Z 43 003495	55412	12/07/2023	195,23	DKX8227	Z 43 003616	55412	13/07/2023	195,23
DKX9086	C 00 1117734	57380	08/07/2023	293,47	DKX9479	Z 43 003198	55412	15/07/2023	195,23
DKX9489	P 43 260377	51851	12/07/2023	195,23	DLA1C47	C 00 1157795	53980	09/07/2023	88,38
DLB4C46	P 43 257173	55500	14/07/2023	130,16	DLC1D43	P 43 040929	54521	13/07/2023	195,23
DLF0480	C 00 1136545	51851	10/07/2023	195,23	DLF1193	Z 43 003862	55412	14/07/2023	195,23
DLF2492	Z 43 003195	55412	14/07/2023	195,23	DLF3267	P 43 163281	51851	13/07/2023	195,23
DLM4D40	C 00 1124806	54526	13/07/2023	195,23	DLU8394	C 00 1169388	55500	08/07/2023	130,16
DLU9A23	P 43 163285	51851	13/07/2023	195,23	DLV7A35	P 43 227926	59910	14/07/2023	293,47
DMA3320	P 43 277347	52070	12/07/2023	88,38	DMA7322	C 00 1158439	55500	08/07/2023	130,16
DMC1445	C 00 1158004	76332	14/07/2023	293,47	DMC6G95	C 00 1098034	73662	14/07/2023	130,16
DMG0I26	C 00 1170945	55413	09/07/2023	195,23	DMJ2826	P 43 071702	54521	12/07/2023	195,23
DMK1B10	Z 43 003179	55412	14/07/2023	195,23	DML5508	P 43 040919	57200	12/07/2023	195,23
DML7214	C 00 1168385	76331	12/07/2023	293,47	DMM4590	C 00 1166537	53800	13/07/2023	130,16
DMP6389	C 00 1033685	54521	13/07/2023	195,23	DMS2656	P 43 281210	53800	12/07/2023	130,16
DMV7776	C 00 1179541	51851	15/07/2023	195,23	DMV8H24	C 00 1093831	51851	13/07/2023	195,23
DMX2B04	C 00 1158431	55500	08/07/2023	130,16	DMZ6H33	P 43 285305	55500	13/07/2023	130,16
DNA0657	C 00 1158446	54521	08/07/2023	195,23	DNA3854	C 00 1150663	76332	13/07/2023	293,47
DNA3854	C 00 1150664	58434	13/07/2023	195,23	DNO0575	Z 43 003188	55412	14/07/2023	195,23
DNZ3503	P 43 281284	51851	12/07/2023	195,23	DOL0758	P 43 201098	76331	13/07/2023	293,47
DOM4D41	Z 43 003621	55412	13/07/2023	195,23	DOP7J73	C 00 1195780	55500	15/07/2023	130,16
DOR0281	C 00 1176580	55500	11/07/2023	130,16	DOT6223	C 00 1148026	76332	15/07/2023	293,47
DPC2D54	C 00 880682	51851	11/07/2023	195,23	DPC2D54	C 00 880683	73662	11/07/2023	130,16
DPE1320	P 43 201094	57463	13/07/2023	130,16	DPE4I31	P 43 201096	57463	13/07/2023	130,16
DPE4I37	P 43 201097	76331	13/07/2023	293,47	DPE7639	P 43 174595	55500	13/07/2023	130,16
DPG3374	C 00 1158435	55500	08/07/2023	130,16	DPG6696	P 43 257612	55920	12/07/2023	130,16
DPH4871	C 00 1165657	54521	09/07/2023	195,23	DPL6655	P 43 257170	55500	14/07/2023	130,16
DPN3520	P 43 275318	55920	13/07/2023	130,16	DPN6662	P 43 010852	55500	14/07/2023	130,16
DPR1635	P 43 236876	51851	13/07/2023	195,23	DPR9D60	C 00 1167582	76332	10/07/2023	293,47
DPW2G73	P 43 257181	60174	14/07/2023	293,47	DPX8J51	Z 43 003458	55412	11/07/2023	195,23
DQB1397	C 00 1179533	51851	13/07/2023	195,23	DQB1C03	Z 43 003454	55412	11/07/2023	195,23
DQB3855	C 00 1167723	60502	10/07/2023	293,47	DQB4G33	C 00 1054355	53800	08/07/2023	130,16
DQB9F84	P 43 028500	51851	12/07/2023	195,23	DQC6892	C 00 1164363	54521	10/07/2023	195,23
DQG8H89	C 00 1168086	55500	08/07/2023	130,16	DQJ9B75	C 00 1157763	75870	10/07/2023	293,47
DQN9G39	P 43 131090	55500	13/07/2023	130,16	DQO2971	C 00 1169002	55500	10/07/2023	130,16
DQV1809	C 00 1155102	51851	09/07/2023	195,23	DQZ1B98	P 43 236884	55500	14/07/2023	130,16
DRB0831	P 43 257574	55500	12/07/2023	130,16	DRB3336	P 43 236896	51930	14/07/2023	293,47
DRB8443	C 00 880752	76173	08/07/2023	5.869,40	DRC2I59	C 00 1195692	72340	12/07/2023	130,16
DRD8843	P 43 236899	76331	14/07/2023	293,47	DRE5468	Z 43 003602	55412	13/07/2023	195,23
DRF0H57	C 00 1187506	76332	13/07/2023	293,47	DRF1I80	P 43 012091	55500	13/07/2023	130,16
DRH2237	C 00 880681	51851	09/07/2023	195,23	DRH2237	C 00 880680	73662	09/07/2023	130,16
DRH8J90	C 00 1187424	55250	14/07/2023	130,16	DRH8J90	C 00 1187423	54870	14/07/2023	195,23
DRH9235	C 00 1171729	76331	10/07/2023	293,47	DRH9I15	C 00 1167865	55680	14/07/2023	195,23
DRK1310	Z 43 003485	55412	12/07/2023	195,23	DRK2066	Z 43 003480	55412	12/07/2023	195,23
DRK2E75	C 00 1093827	51851	13/07/2023	195,23	DRM1834	Z 43 003581	55412	12/07/2023	195,23
DRN2H50	C 00 1165655	55090	09/07/2023	130,16	DRQ6250	Z 43 003876	55412	14/07/2023	195,23
DRQ9270	C 00 1161585	54521	08/07/2023	195,23	DRS3438	Z 43 003490	55412	12/07/2023	195,23
DRT6F49	C 00 1195727	76331	12/07/2023	293,47	DRU4967	Z 43 003475	55412	12/07/2023	195,23
DSA1D46	C 00 1098029	57380	13/07/2023	293,47	DSB2233	P 43 277349	55412	13/07/2023	195,23

DSF0E03	C 00 1171748	76331	12/07/2023	293,47	DSF7B74	P 43 235890	72340	13/07/2023	130,16
DSF8875	C 00 1157770	60412	12/07/2023	195,23	DSP0E26	C 00 1166541	59161	13/07/2023	1.467,35
DSP1436	C 00 802907	55250	08/07/2023	130,16	DSP1436	C 00 802906	53800	08/07/2023	130,16
DSP3E26	C 00 1168394	55500	14/07/2023	130,16	DSR4418	P 43 281348	55412	12/07/2023	195,23
DSS0087	Z 43 003568	55412	12/07/2023	195,23	DSV3B66	P 43 055264	55413	14/07/2023	195,23
DSW9C55	C 00 1195814	55500	14/07/2023	130,16	DSX0I01	Z 43 003435	55412	11/07/2023	195,23
DSZ3H57	C 00 1171495	55500	14/07/2023	130,16	DTA4365	P 43 131086	55680	13/07/2023	195,23
DTB2I27	P 43 201090	57463	13/07/2023	130,16	DTD4C81	Z 43 003634	55412	13/07/2023	195,23
DTE9901	C 00 1172334	55500	08/07/2023	130,16	DUC3131	P 43 285320	60501	13/07/2023	293,47
DUC4408	P 43 163279	54521	12/07/2023	195,23	DUE6117	C 00 1172298	76331	10/07/2023	293,47
DUI1520	C 00 881939	55250	13/07/2023	130,16	DUJ6116	C 00 1172353	58434	11/07/2023	195,23
DUM0710	C 00 1170943	55500	09/07/2023	130,16	DUM2029	Z 43 003185	55412	14/07/2023	195,23
DUM2994	C 00 1089892	60501	12/07/2023	293,47	DUM8F93	C 00 1168087	55500	08/07/2023	130,16
DUN2103	C 00 1099224	55090	15/07/2023	130,16	DUN8152	C 00 1054363	54521	08/07/2023	195,23
DUP9945	P 43 227924	51851	14/07/2023	195,23	DUU2926	C 00 1099215	73662	11/07/2023	130,16
DVA3A81	P 43 174587	55500	13/07/2023	130,16	DVB0B52	C 00 1048039	55414	15/07/2023	195,23
DVC2294	P 43 220624	55500	12/07/2023	130,16	DVD4983	Z 43 003877	55412	14/07/2023	195,23
DVD7355	P 43 201088	59670	12/07/2023	1.467,35	DVF1C75	P 43 262667	57200	13/07/2023	195,23
DVG9I88	C 00 1153593	57380	15/07/2023	293,47	DVL3H32	P 43 242299	55920	13/07/2023	130,16
DVL4961	P 43 281278	51930	12/07/2023	293,47	DVL4961	P 43 281279	51851	12/07/2023	195,23
DVM0817	C 00 1167719	60501	10/07/2023	293,47	DVM1803	Z 43 003499	55412	12/07/2023	195,23
DVN0547	Z 43 003628	55412	13/07/2023	195,23	DVN5155	C 00 1113259	55500	15/07/2023	130,16
DVN7093	C 00 1166280	54521	15/07/2023	195,23	DVO7396	Z 43 003532	55412	12/07/2023	195,23
DVR3741	P 43 281202	55500	12/07/2023	130,16	DWB9995	P 43 242269	55500	13/07/2023	130,16
DWK0C79	C 00 1151875	57200	10/07/2023	195,23	DWL5962	C 00 1158443	55500	08/07/2023	130,16
DWL6F91	Z 43 003567	55412	12/07/2023	195,23	DWL9466	P 43 012089	55500	13/07/2023	130,16
DWN4C92	C 00 1150654	55500	08/07/2023	130,16	DWO5390	P 43 281364	55412	12/07/2023	195,23
DWQ2J17	P 43 047908	55500	13/07/2023	130,16	DWX7F03	C 00 1037149	57380	13/07/2023	293,47
DWX7F03	C 00 1166676	70301	13/07/2023	293,47	DXB4209	C 00 1166548	75870	13/07/2023	293,47
DXG6063	P 43 174584	55500	13/07/2023	130,16	DXH3603	Z 43 003465	55412	11/07/2023	195,23
DXH5615	P 43 027503	55412	12/07/2023	195,23	DXZ4443	Z 43 003426	55412	11/07/2023	195,23
DYA0F28	P 43 281224	55500	12/07/2023	130,16	DYD8465	P 43 163282	60501	13/07/2023	293,47
DYH2C28	P 43 285319	54521	13/07/2023	195,23	DYI7663	C 00 1098806	55500	09/07/2023	130,16
DYJ6834	C 00 1160105	55500	15/07/2023	130,16	DYS2699	C 00 539028	70481	08/07/2023	293,47
DZA6318	P 43 277351	55412	13/07/2023	195,23	DZB0503	C 00 1159710	55500	14/07/2023	130,16
DZC4099	C 00 1001778	73662	13/07/2023	130,16	DZF7526	Z 43 003438	55412	11/07/2023	195,23
DZF7526	P 43 281300	55500	13/07/2023	130,16	DZH5978	P 43 257618	55920	14/07/2023	130,16
DZH6296	Z 43 003556	55412	12/07/2023	195,23	DZH7H47	C 00 1169614	54521	12/07/2023	195,23
EAH8691	Z 43 003176	55412	14/07/2023	195,23	EAI3A49	C 00 1170934	55413	09/07/2023	195,23
EAM6502	P 43 285314	54524	13/07/2023	195,23	EAN5749	C 00 1153846	55500	11/07/2023	130,16
EAS8153	C 00 1166527	76331	10/07/2023	293,47	EAU1A51	C 00 1164361	55500	08/07/2023	130,16
EAU3119	C 00 1171742	76331	12/07/2023	293,47	EAU3119	Z 43 003523	55412	12/07/2023	195,23
EBA5C55	C 00 1033684	54521	13/07/2023	195,23	EBC4533	P 43 236890	60174	14/07/2023	293,47
EBC4J83	C 00 1171486	55500	12/07/2023	130,16	EBC5684	C 00 1093828	51851	13/07/2023	195,23
EBD8367	C 00 1166265	54521	09/07/2023	195,23	EBE2272	C 00 1179492	55500	08/07/2023	130,16
EBI3A52	P 43 275365	54870	13/07/2023	195,23	EBI7773	C 00 1172849	55500	14/07/2023	130,16
EBI8045	Z 43 003546	55412	12/07/2023	195,23	EBK6679	P 43 025718	55500	13/07/2023	130,16
EBN5A96	P 43 055270	54522	14/07/2023	195,23	EBP5676	C 00 1050021	55500	09/07/2023	130,16
EBP7941	C 00 1165656	55090	09/07/2023	130,16	EBT5541	Z 43 003551	55412	12/07/2023	195,23
EBT8C08	C 00 879553	51851	09/07/2023	195,23	EBT8C08	C 00 879552	58780	09/07/2023	130,16
EBU5G58	P 43 220637	55500	14/07/2023	130,16	EBX0C35	P 43 055285	55500	15/07/2023	130,16
ECB5249	P 43 201083	60501	12/07/2023	293,47	ECK4J84	P 43 275353	55500	13/07/2023	130,16
ECK4J84	P 43 025044	55500	13/07/2023	130,16	ECL6050	P 43 174589	55500	13/07/2023	130,16
ECM3F99	C 00 1170379	55500	10/07/2023	130,16	ECO3112	P 43 257178	55500	14/07/2023	130,16
ECO3F83	P 43 025015	55500	12/07/2023	130,16	ECT6F25	C 00 1195576	55500	15/07/2023	130,16
ECW0D55	P 43 257613	55500	14/07/2023	130,16	EDA0H37	P 43 226803	55500	13/07/2023	130,16
EDC0251	C 00 1124479	51930	10/07/2023	293,47	EDC3B01	C 00 1187486	76251	14/07/2023	293,47
EDC6504	C 00 1167857	75870	14/07/2023	293,47	EDC7878	C 00 1164362	55500	08/07/2023	130,16
EDE7195	C 00 1166544	58196	13/07/2023	880,41	EDE7195	C 00 1166546	75870	13/07/2023	293,47
EDH9G00	P 43 005960	55500	13/07/2023	130,16	EDK6J63	Z 43 003474	55412	12/07/2023	195,23
EDL6280	C 00 1167721	60412	10/07/2023	195,23	EDM6H01	C 00 1097646	55500	13/07/2023	130,16
EDM6H01	C 00 1097647	54600	13/07/2023	130,16	EDQ4913	C 00 1172332	55500	08/07/2023	130,16
EDR9G40	P 43 010853	55500	14/07/2023	130,16	EDU3250	C 00 1187505	76332	13/07/2023	293,47
EDU3G09	P 43 277356	55412	14/07/2023	195,23	EEE6194	C 00 1167589	76332	12/07/2023	293,47
EEF3454	C 00 1195643	76331	10/07/2023	293,47	EEG9F19	Z 43 003596	55412	13/07/2023	195,23
EEI1196	C 00 970432	54522	13/07/2023	195,23	EEJ9G63	C 00 1050070	55500	09/07/2023	130,16
EEK4A35	Z 43 003638	55412	13/07/2023	195,23	EEL1H34	P 43 257168	55500	14/07/2023	130,16
EEL2197	C 00 1195731	55500	14/07/2023	130,16	EEN4678	C 00 1171477	55500	12/07/2023	130,16
EES0C95	P 43 220626	55500	12/07/2023	130,16	EES1279	C 00 1169384	55500	08/07/2023	130,16
EEV0550	P 43 275303	55920	13/07/2023	130,16	EEV8868	C 00 1098033	57380	13/07/2023	293,47
EEW1B43	P 43 071701	60501	12/07/2023	293,47	EEW5186	P 43 055279	73232	15/07/2023	130,16
EEW5C41	P 43 262664	76332	13/07/2023	293,47	EEX0056	Z 43 003626	55412	13/07/2023	195,23
EEX2F90	P 43 257171	55500	14/07/2023	130,16	EEY3951	C 00 1098802	55500	09/07/2023	130,16
EEY8C61	P 43 281233	55500	12/07/2023	130,16	EFA0706	C 00 1037819	54521	13/07/2023	195,23
EFB5E63	C 00 1117934	54521	14/07/2023	195,23	EFB6579	P 43 281360	55412	12/07/2023	195,23
EFB6G66	P 43 262674	51851	14/07/2023	195,23	EFC0887	Z 43 003630	55412	13/07/2023	195,23
EFC8F00	Z 43 003441	55412	11/07/2023	195,23	EFK2I51	C 00 1172838	55920	14/07/2023	130,16
EFU1G92	P 43 174612	55500	13/07/2023	130,16	EFU4520	P 43 201086	57463	12/07/2023	130,16
EFU7136	P 43 281228	55500	12/07/2023	130,16	EFW4711	C 00 1153848	55500	13/07/2023	130,16
EFY4242	C 00 1156112	54522	10/07/2023	195,23	EFY4242	C 00 1156110	53800	10/07/2023	130,16
EGA0396	Z 43 003167	55412	12/07/2023	195,23	EGA8184	C 00 1172350	76331	12/07/2023	293,47
EGD5I15	Z 43 003639	55412	13/07/2023	195,23	EGF1C18	P 43 281371	55412	13/07/2023	195,23
EGF3D84	C 00 1157264	59242	14/07/2023	1.467,35	EGG3208	Z 43 003471	55412	11/07/2023	195,23
EGI2B74	C 00 1104112	53800	13/07/2023	130,16	EGJ9310	C 00 1113325	76331	12/07/2023	293,47
EGM3750	C 00 1195691	72340	12/07/2023	130,16	EGN4C70	C 00 1165195	75870	14/07/2023	293,47
EGP1D51	P 43 040932	76332	13/07/2023	293,47	EGQ1I58	C 00 1172829	55920	10/07/2023	130,16
EGS5416	P 43 278310	55500	12/07/2023	130,16	EGT1125	P 43 269302	60501	14/07/2023	293,47
EGT7426	C 00 1195685	60501	10/07/2023	293,47	EGT7A36	C 00 1157263	55500	10/07/2023	130,16
EGX6C57	P 43 281204	55500	12/07/2023	130,16	EGZ1H33	P 43 275302	55920	13/07/2023	130,16
EHE5G01	C 00 1125237	55500	15/07/2023	130,16	EHI5336	P 43 236867	60501	12/07/2023	293,47
EHI6257	Z 43 003466	55412	11/07/2023	195,23	EHN5C29	P 43 281238	55680	12/07/2023	195,23
EHW2216	C 00 1143857	57380	12/07/2023	293,47	EII7643	C 00 1104111	54521	09/07/2023	195,23

ELS8485	P 43 281327	55412	11/07/2023	195,23
ELT6680	P 43 281351	55412	12/07/2023	195,23
ELV7789	P 43 281366	55412	12/07/2023	195,23
ELX3401	P 43 262672	51851	14/07/2023	195,23
EMA0G37	P 43 242287	55500	13/07/2023	130,16
EMB9834	C 00 1195617	55500	15/07/2023	130,16
EMD0464	C 00 1166533	55500	13/07/2023	130,16
EMF4C37	P 43 278323	55680	14/07/2023	195,23
EMG4967	C 00 1170390	75870	14/07/2023	293,47
EML3341	P 43 008298	73662	14/07/2023	130,16
EMN4467	Z 43 003610	55412	13/07/2023	195,23
EMO1090	P 43 277350	55412	13/07/2023	195,23
EMP6B57	C 00 1167858	75870	14/07/2023	293,47
EMS5C81	C 00 1167829	75870	14/07/2023	293,47
EMZ7896	P 43 235888	75870	12/07/2023	293,47
ENF1665	P 43 055286	55500	15/07/2023	130,16
ENK8857	Z 43 003450	55412	11/07/2023	195,23
ENS4B02	P 43 281362	55412	12/07/2023	195,23
EOA2294	Z 43 003447	55412	11/07/2023	195,23
EOB6E24	Z 43 003473	55412	11/07/2023	195,23
EOC2H25	C 00 1165662	60502	14/07/2023	293,47
EOD4B79	C 00 1053428	60501	08/07/2023	293,47
EOO5B83	P 43 281281	55500	12/07/2023	130,16
EOV0431	C 00 1160544	70483	14/07/2023	293,47
EPC3I87	C 00 1169283	55500	10/07/2023	130,16
EPL7308	C 00 1195654	55500	10/07/2023	130,16
EPU3A88	P 43 260373	76332	12/07/2023	293,47
EPZ1H62	Z 43 003478	55412	12/07/2023	195,23
EPZ2B03	C 00 1113319	51852	08/07/2023	195,23
EQA6797	C 00 1170384	55500	11/07/2023	130,16
EQC7773	C 00 865642	55414	15/07/2023	195,23
EQF2080	P 43 257165	55500	14/07/2023	130,16
EQH4807	P 43 040922	76332	12/07/2023	293,47
EQL0G53	C 00 1167537	75870	13/07/2023	293,47
EQP3I12	C 00 785460	54526	15/07/2023	195,23
EQS5374	E 43 2454517	60503	14/07/2023	293,47
EQU3D17	C 00 1167871	58196	14/07/2023	880,41
EQV9932	C 00 1171500	55840	14/07/2023	88,38
EQX5C02	P 43 242264	55500	13/07/2023	130,16
EQZ6994	Z 43 003457	55412	11/07/2023	195,23
ERC4F00	C 00 1159709	55500	13/07/2023	130,16
ERC7364	C 00 1167828	51851	14/07/2023	195,23
ERE7159	Z 43 003622	55412	13/07/2023	195,23
ERF7B77	C 00 1166602	53800	13/07/2023	130,16
ERG9H40	Z 43 003204	55412	15/07/2023	195,23
ERM7360	Z 43 003576	55412	12/07/2023	195,23
ERQ4D96	C 00 1172344	55500	12/07/2023	130,16
ERZ5935	P 43 131108	55500	13/07/2023	130,16
ESE6E66	C 00 1089894	60501	14/07/2023	293,47
ESV0658	P 43 281377	61900	13/07/2023	130,16
ETA8C34	C 00 1102279	55500	13/07/2023	130,16
ETG0186	Z 43 003498	55412	12/07/2023	195,23
ETI5675	P 43 278306	55500	12/07/2023	130,16
ETL2047	P 43 163288	51851	13/07/2023	195,23
ETO7187	P 43 257159	55500	12/07/2023	130,16
ETS5E07	C 00 1167720	57380	10/07/2023	293,47
ETU9D65	C 00 1167594	58196	13/07/2023	880,41
EUC7320	C 00 1157796	55680	09/07/2023	195,23
EUE7G49	C 00 1195818	55500	14/07/2023	130,16
EUG2862	P 43 257605	55500	12/07/2023	130,16
EUG9D23	P 43 285311	55500	13/07/2023	130,16
EUK5321	P 43 236872	76332	12/07/2023	293,47
EUK5C99	P 43 144450	55412	14/07/2023	195,23
EUM4A23	P 43 174608	55500	13/07/2023	130,16
EUN1857	C 00 971658	76173	09/07/2023	5.869,40
EUO0353	Z 43 003168	55412	12/07/2023	195,23
EUO2015	Z 43 003206	55412	15/07/2023	195,23
EUV9G04	Z 43 003443	55412	11/07/2023	195,23
EUX3972	Z 43 003598	55412	13/07/2023	195,23
EUY0E18	C 00 1164450	54526	13/07/2023	195,23
EVA2H81	C 00 1171497	60501	14/07/2023	293,47
EVB5551	C 00 1150661	55500	08/07/2023	130,16
EVF5771	C 00 1099217	55500	13/07/2023	130,16
EVI1142	C 00 1111582	55500	08/07/2023	130,16
EVL8F43	P 43 226799	51930	12/07/2023	293,47
EVP0A35	P 43 220628	55500	13/07/2023	130,16
EVW1G85	C 00 1195688	60330	12/07/2023	293,47
EVY1104	Z 43 003496	55412	12/07/2023	195,23
EWH6E81	C 00 1124167	57380	15/07/2023	293,47
EWJ1B32	P 43 040924	54521	13/07/2023	195,23
EWQ2J40	P 43 055267	55680	14/07/2023	195,23
EWW6A24	P 43 285317	54521	13/07/2023	195,23
EWX6172	P 43 281339	55412	11/07/2023	195,23
EWY0854	Z 43 003451	55412	11/07/2023	195,23
EXA2J04	C 00 1117865	60501	10/07/2023	293,47
EXB0E13	P 43 257174	55500	14/07/2023	130,16
EXG1903	C 00 1171677	58191	10/07/2023	880,41
EXO0066	P 43 281280	55500	12/07/2023	130,16
EXR1663	C 00 1167715	55500	09/07/2023	130,16
EXT9656	C 00 1170383	55500	11/07/2023	130,16
EXX1060	Z 43 003189	55412	14/07/2023	195,23
EXX5135	C 00 1103363	60412	10/07/2023	195,23
EXX6028	C 00 1172847	55500	14/07/2023	130,16
EXZ8886	P 43 102609	55500	15/07/2023	130,16
EYC8896	P 43 281235	55680	12/07/2023	195,23
EYI1102	C 00 1099216	55500	13/07/2023	130,16
EYI2297	C 00 1167718	76331	10/07/2023	293,47
EYI4005	C 00 1167541	75870	13/07/2023	293,47
EYI5162	C 00 1185697	51851	11/07/2023	195,23
EYJ4494	P 43 281215	55500	12/07/2023	130,16
EYM7D80	P 43 281266	55500	12/07/2023	130,16
EYN0E55	C 00 1170930	55500	09/07/2023	130,16
EYR8496	P 43 055278	55920	15/07/2023	130,16
EYV0G59	C 00 1050074	55500	09/07/2023	130,16
EZC4J65	C 00 1157761	51851	10/07/2023	195,23
EZD6346	C 00 1195667	55500	10/07/2023	130,16
EZE2582	P 43 242494	54870	13/07/2023	195,23
EZL2889	P 43 242493	55500	13/07/2023	130,16
EZN1B79	C 00 1124161	54600	09/07/2023	130,16
EZO3E58	C 00 1195636	54526	10/07/2023	195,23
EZR0146	C 00 1168965	53800	14/07/2023	130,16
EZV1260	C 00 1155159	54527	15/07/2023	195,23
FAD3956	P 43 040927	55500	13/07/2023	130,16
FAF2363	P 43 220636	55413	14/07/2023	195,23
FAJ6B14	P 43 281368	55412	12/07/2023	195,23
FAK7690	C 00 1195612	56060	12/07/2023	88,38
FAL9226	C 00 1124478	76331	08/07/2023	293,47
FAM8B16	C 00 1195604	55413	13/07/2023	195,23
FAN2C40	C 00 1160107	55500	15/07/2023	130,16
FAS7194	C 00 1098807	55500	09/07/2023	130,16
FAU2C93	C 00 1152426	54870	15/07/2023	195,23
FAV9436	Z 43 003563	55412	12/07/2023	195,23

ELT0H24	P 43 053011	55920	14/07/2023	130,16
ELV5065	Z 43 003524	55412	12/07/2023	195,23
ELV9I50	P 43 053012	55920	14/07/2023	130,16
ELX5I63	Z 43 003460	55412	11/07/2023	195,23
EMA9100	P 43 025017	55500	12/07/2023	130,16
EMC1337	P 43 260374	51851	12/07/2023	195,23
EME8149	P 43 260378	51851	12/07/2023	195,23
EMF7H48	C 00 1157793	54525	09/07/2023	195,23
EMG6705	C 00 1187484	55500	11/07/2023	130,16
EMN2A33	C 00 1048034	55414	14/07/2023	195,23
EMN5A78	C 00 1113256	55500	15/07/2023	130,16
EMO9557	P 43 207372	55500	12/07/2023	130,16
EMR0187	P 43 226806	55500	13/07/2023	130,16
EMS8H28	C 00 1167595	76331	13/07/2023	293,47
ENE7363	C 00 1117933	54521	11/07/2023	195,23
ENI8D57	P 43 281372	55412	13/07/2023	195,23
ENQ4581	C 00 1166267	54521	09/07/2023	195,23
ENZ2F38	P 43 226811	55500	13/07/2023	130,16
EOB0D09	Z 43 003477	55412	12/07/2023	195,23
EOB8I43	P 43 230299	55680	12/07/2023	195,23
EOD0F20	C 00 1195577	55500	15/07/2023	130,16
EOH9I71	C 00 1166273	70481	10/07/2023	293,47
EOV0431	C 00 1160545	70481	14/07/2023	293,47
EOW0060	Z 43 003520	55412	12/07/2023	195,23
EPK1046	Z 43 003205	55412	15/07/2023	195,23
EPM8217	C 00 1172346	55500	12/07/2023	130,16
EPU3C25	P 43 131095	55500	13/07/2023	130,16
EPZ2692	C 00 1179537	51851	15/07/2023	195,23
EPZ5095	C 00 1171732	76331	10/07/2023	293,47
EQC5G67	P 43 281268	55500	12/07/2023	130,16
EQE6D73	C 00 1187418	60501	12/07/2023	293,47
EQH1175	C 00 1158433	55500	08/07/2023	130,16
EQK4E53	P 43 275340	55500	13/07/2023	130,16
EQM8293	Z 43 003590	55412	13/07/2023	195,23
EQQ2451	Z 43 003515	55412	12/07/2023	195,23
EQU0681	P 43 174604	54521	13/07/2023	195,23
EQV8452	C 00 1150923	54870	15/07/2023	195,23
EQW9687	C 00 1170941	55500	09/07/2023	130,16
EQZ1D59	C 00 1171743	76331	12/07/2023	293,47
ERA7G91	C 00 1156019	57200	08/07/2023	195,23
ERC7364	C 00 1167827	76332	14/07/2023	293,47
ERE5219	C 00 1165272	56222	13/07/2023	88,38
ERF3677	C 00 1158438	55500	08/07/2023	130,16
ERG1C16	P 43 047910	55500	15/07/2023	130,16
ERJ9H56	Z 43 003488	55412	12/07/2023	195,23
ERP9I23	P 43 281282	55680	12/07/2023	195,23
ERS4847	P 43 285307	55500	13/07/2023	130,16
ESE6E66	C 00 1089893	60501	14/07/2023	293,47
ESU1G84	C 00 1168390	55500	14/07/2023	130,16
ETA1760	P 43 257592	55500	12/07/2023	130,16
ETD2E79	P 43 047909	55680	15/07/2023	195,23
ETH7659	C 00 1161589	76173	09/07/2023	5.869,40
ETL0134	C 00 1169615	54950	12/07/2023	195,23
ETL2I83	C 00 1156020	51851	12/07/2023	195,23
ETR2182	C 00 1195632	54526	10/07/2023	195,23
ETS8F38	C 00 1195686	55500	10/07/2023	130,16
EUA3856	P 43 242286	55500	13/07/2023	130,16
EUC7B66	Z 43 003552	55412	12/07/2023	195,23
EUF8734	Z 43 003502	55412	12/07/2023	195,23
EUG3E36	C 00 1185696	51851	11/07/2023	195,23
EUG9G40	Z 43 003177	55412	14/07/2023	195,23
EUK5C99	Z 43 003174	55412	14/07/2023	195,23
EUM1164	C 00 1195703	76331	12/07/2023	293,47
EUM5D03	P 43 281365	55412	12/07/2023	195,23
EUN7543	P 43 257593	55500	12/07/2023	130,16
EUO0456	E 43 2434143	75870	10/07/2023	293,47
EUV0454	Z 43 003538	55412	12/07/2023	195,23
EUX1715	C 00 1050022	53800	09/07/2023	130,16
EUX3F19	C 00 1167527	75870	11/07/2023	293,47
EUZ8839	P 43 174623	54521	13/07/2023	195,23
EVB5551	C 00 1150662	53800	08/07/2023	130,16
EVD7514	P 43 281333	55412	11/07/2023	195,23
EVG2510	C 00 1048038	55414	15/07/2023	195,23
EVI5713	P 43 281352	55412	12/07/2023	195,23
EVM3A11	P 43 262670	76332	14/07/2023	293,47
EVV6E86	P 43 174582	55500	13/07/2023	130,16
EVY0257	C 00 1167725	53800	10/07/2023	130,16
EWA3F78	Z 43 003517	55412	12/07/2023	195,23
EWH6E81	C 00 1124166	70301	15/07/2023	293,47
EWL7H52	C 00 1195729	55413	14/07/2023	195,23
EWT0963	P 43 281367	55412	12/07/2023	195,23
EWX5523	P 43 281334	55412	11/07/2023	195,23
EWX8C02	P 43 277357	55680	14/07/2023	195,23
EWY8B50	P 43 257622	55500	14/07/2023	130,16
EXA9900	Z 43 003467	55412	11/07/2023	195,23
EXB7805	P 43 278305	55500	12/07/2023	130,16
EXJ3G05	C 00 1172842	55500	14/07/2023	130,16
EXO0H21	C 00 1048032	55414	14/07/2023	195,23
EXS8E84	P 43 201093	76331	13/07/2023	293,47
EXU8J87	C 00 1172836	54527	14/07/2023	195,23
EXX4262	C 00 1099220	55090	15/07/2023	130,16
EXX6028	C 00 1172766	51851	14/07/2023	195,23
EXY7140	Z 43 003584	55412	13/07/2023	195,23
EYC4038	P 43 281341	55412	11/07/2023	195,23
EYE8753	P 43 257571	55413	12/07/2023	195,23
EYI1102	C 00 1178039	55500	08/07/2023	130,16
EYI3I07	Z 43 003631	55412	13/07/2023	195,23
EYI4472	C 00 1179530	51851	11/07/2023	195,23
EYJ0293	Z 43 003464	55412	11/07/2023	195,23
EYM6959	C 00 1195601	76332	10/07/2023	293,47
EYM8H81	P 43 275304	55920	13/07/2023	130,16
EYR5966	P 43 281259	55500	12/07/2023	130,16
EYT9E95	C 00 1117864	76332	10/07/2023	293,47
EYV7H95	C 00 1161583	55500	08/07/2023	130,16
EZC4J65	C 00 1157760	57200	10/07/2023	195,23
EZE1G06	C 00 1171476	55500	12/07/2023	130,16
EZI7615	P 43 040931	54521	13/07/2023	195,23
EZL2I86	C 00 1150919	54521	15/07/2023	195,23
EZN6B35	Z 43 003623	55412	13/07/2023	195,23
EZO7279	C 00 1165196	75870	14/07/2023	293,47
EZU9103	P 43 163521	76332	14/07/2023	293,47
FAB2H18	C 00 1157766	76332	12/07/2023	293,47
FAD5652	P 43 281218	55500	12/07/2023	130,16
FAI8363	Z 43 003208	55412	15/07/2023	195,23
FAK2490	P 43 015184	55920	12/07/2023	130,16
FAL5875	P 43 281223	55500	12/07/2023	130,16
FAM6904	P 43 281226	55500	12/07/2023	130,16
FAM9332	C 00 1098032	57380	13/07/2023	293,47
FAN7E29	C 00 1155958	55250	10/07/2023	130,16
FAU1D04	Z 43 003869	55412	14/07/2023	195,23
FAU3581	C 00 1195801	55500	14/07/2023	130,16
FAW2B07	Z 43 003194	55412	14/07/2023	195,23

FAW7F65	C 00 1116168	51851	14/07/2023	195,23
FBC3E77	C 00 1179534	51851	15/07/2023	195,23
FBD8028	P 43 230295	55680	12/07/2023	195,23
FBO1827	P 43 005967	55500	14/07/2023	130,16
FBO5837	P 43 131094	55500	13/07/2023	130,16
FBQ4360	P 43 281257	55500	12/07/2023	130,16
FBQ5H40	P 43 281249	51851	12/07/2023	195,23
FBS5H85	C 00 1167716	60501	10/07/2023	293,47
FBU3D39	P 43 174621	54521	13/07/2023	195,23
FBW0319	P 43 278327	54522	14/07/2023	195,23
FBY3A32	P 43 201112	76331	14/07/2023	293,47
FCA8399	C 00 1195637	54526	10/07/2023	195,23
FCB0C57	C 00 1166529	55500	12/07/2023	130,16
FCG3327	C 00 1172764	55500	14/07/2023	130,16
FCH3C88	Z 43 003560	55412	12/07/2023	195,23
FCI4G75	C 00 1172827	55500	10/07/2023	130,16
FCN0C38	P 43 220622	56221	12/07/2023	88,38
FCR6I48	Z 43 003459	55412	11/07/2023	195,23
FCU9D77	C 00 1156353	57380	09/07/2023	293,47
FCW4C85	C 00 1165197	75870	14/07/2023	293,47
FCY2874	P 43 236873	59910	12/07/2023	293,47
FDE4E85	C 00 1172754	55500	12/07/2023	130,16
FDM3014	P 43 257575	55500	12/07/2023	130,16
FDV6550	C 00 1166282	54521	15/07/2023	195,23
FDV8399	Z 43 003428	55412	11/07/2023	195,23
FDZ3D25	C 00 1172352	76332	11/07/2023	293,47
FED3J56	P 43 008294	58192	13/07/2023	880,41
FEE7D85	P 43 055289	55500	15/07/2023	130,16
FEF0709	P 43 010851	55500	13/07/2023	130,16
FEG6F92	P 43 275317	55920	13/07/2023	130,16
FEQ9B41	P 43 201100	76331	14/07/2023	293,47
FET1828	Z 43 003624	55412	13/07/2023	195,23
FEW3F71	P 43 242496	57030	13/07/2023	130,16
FEY3499	P 43 010846	55500	13/07/2023	130,16
FEY8960	Z 43 003632	55412	13/07/2023	195,23
FEZ1B41	P 43 055261	55413	12/07/2023	195,23
FFA3050	C 00 1168069	55500	08/07/2023	130,16
FFC4C77	C 00 1195721	55500	14/07/2023	130,16
FFD0044	C 00 1187258	52311	08/07/2023	130,16
FFG6813	C 00 1172299	60501	10/07/2023	293,47
FFI6B24	P 43 005961	55500	13/07/2023	130,16
FFJ0F76	P 43 025018	55500	12/07/2023	130,16
FFL1C07	Z 43 003636	55412	13/07/2023	195,23
FFL8292	P 43 242284	55500	13/07/2023	130,16
FFN7286	P 43 201101	57463	14/07/2023	130,16
FFO7508	P 43 230297	55500	12/07/2023	130,16
FFP2245	P 43 005957	55090	12/07/2023	130,16
FFP9417	C 00 1169617	55500	12/07/2023	130,16
FFX2918	P 43 236892	55500	14/07/2023	130,16
FFZ8692	C 00 1195648	55500	10/07/2023	130,16
FGD5B68	P 43 281203	55500	12/07/2023	130,16
FGG2714	P 43 275346	55500	13/07/2023	130,16
FGL5773	Z 43 003604	55412	13/07/2023	195,23
FGM8G82	Z 43 003859	55412	14/07/2023	195,23
FGR6253	C 00 1168391	55920	14/07/2023	130,16
FGT7E80	P 43 242300	55920	13/07/2023	130,16
FHB2565	Z 43 003514	55412	12/07/2023	195,23
FHG4696	C 00 1158436	55500	08/07/2023	130,16
FHM7596	Z 43 003574	55412	12/07/2023	195,23
FHR7066	P 43 012090	55500	13/07/2023	130,16
FHX5947	C 00 1176581	55680	12/07/2023	195,23
FHZ1168	Z 43 003861	55412	14/07/2023	195,23
FIC4604	C 00 1117929	54521	10/07/2023	195,23
FIF0468	C 00 1195622	76332	15/07/2023	293,47
FIG4889	P 43 281198	54521	12/07/2023	195,23
FIG9I37	P 43 055283	55500	15/07/2023	130,16
FIH3211	C 00 1166270	54521	09/07/2023	195,23
FIH5909	P 43 275339	54870	13/07/2023	195,23
FII4C46	P 43 040928	55500	13/07/2023	130,16
FIK1F86	P 43 025045	55500	13/07/2023	130,16
FIM0B89	P 43 131088	55090	13/07/2023	130,16
FIU8C55	C 00 1168645	55500	15/07/2023	130,16
FIW5959	C 00 1195808	55500	14/07/2023	130,16
FIX8943	Z 43 003591	55412	13/07/2023	195,23
FJB0F78	C 00 1187422	70561	14/07/2023	293,47
FJD1005	P 43 275348	55500	13/07/2023	130,16
FJG6J64	C 00 1112936	54600	10/07/2023	130,16
FJH9A14	C 00 1157769	55680	12/07/2023	195,23
FJJ0J96	Z 43 003864	55412	14/07/2023	195,23
FJJ3B57	C 00 1112937	55500	10/07/2023	130,16
FJO1B62	P 43 010854	55500	14/07/2023	130,16
FJP0H22	P 43 236887	55500	14/07/2023	130,16
FJT2D75	C 00 1166277	54521	15/07/2023	195,23
FJV3G79	P 43 207366	55500	12/07/2023	130,16
FJW1935	P 43 262669	76332	13/07/2023	293,47
FJW6589	Z 43 003439	55412	11/07/2023	195,23
FKN3H87	C 00 1195657	55500	10/07/2023	130,16
FKS1F47	P 43 207367	55500	12/07/2023	130,16
FKT9095	P 43 275307	55920	13/07/2023	130,16
FKW4A47	C 00 1172826	55500	10/07/2023	130,16
FKY1879	P 43 040939	76332	14/07/2023	293,47
FKZ1C87	Z 43 003440	55412	11/07/2023	195,23
FLI0145	C 00 1170937	55500	09/07/2023	130,16
FLI6H44	P 43 281369	55412	13/07/2023	195,23
FLJ5597	P 43 260376	51851	12/07/2023	195,23
FLN2H10	C 00 1168644	55500	15/07/2023	130,16
FLP7J39	P 43 285304	55680	13/07/2023	195,23
FLR7330	C 00 1166539	60501	13/07/2023	293,47
FLT5485	P 43 281216	55500	12/07/2023	130,16
FLU6967	C 00 1185700	55500	11/07/2023	130,16
FLX1A76	C 00 1172844	55500	14/07/2023	130,16
FLZ2C58	C 00 1124165	54870	09/07/2023	195,23
FLZ9E66	P 43 281374	55412	13/07/2023	195,23
FMA8410	P 43 281335	55412	11/07/2023	195,23
FMD9863	C 00 1171493	55500	12/07/2023	130,16
FMJ3326	C 00 1167532	75870	11/07/2023	293,47
FMP1426	P 43 277352	55412	13/07/2023	195,23
FMR1935	C 00 1161591	76173	09/07/2023	5.869,40
FMW2B45	P 43 236894	60412	14/07/2023	195,23
FMX3186	P 43 236877	76331	14/07/2023	293,47
FMY0953	Z 43 003865	55412	14/07/2023	195,23
FMZ9668	C 00 1168070	55500	08/07/2023	130,16
FNB9J80	C 00 1171735	76331	10/07/2023	293,47
FND1672	P 43 055259	63943	12/07/2023	293,47
FND9442	C 00 1158449	73662	14/07/2023	130,16
FNK0507	C 00 1195507	76332	15/07/2023	293,47
FNN2G72	P 43 040937	55500	13/07/2023	130,16
FNP1368	C 00 1167870	58196	14/07/2023	880,41
FNR5C23	C 00 1185699	70481	11/07/2023	293,47
FNX6I07	C 00 1171744	55680	12/07/2023	195,23
FOB5124	P 43 275354	55500	13/07/2023	130,16
FOC0970	P 43 281286	75870	12/07/2023	293,47

FAZ5A52	C 00 1167724	75870	10/07/2023	293,47
FBC8H27	C 00 1016018	51851	08/07/2023	195,23
FBI4805	C 00 1195655	55500	10/07/2023	130,16
FBO2B46	Z 43 003522	55412	12/07/2023	195,23
FBP5C07	C 00 1195672	55920	10/07/2023	130,16
FBQ5H40	P 43 281248	76332	12/07/2023	293,47
FBQ6811	P 43 073873	51851	12/07/2023	195,23
FBS6347	P 43 102608	55920	15/07/2023	130,16
FBV8219	C 00 1195803	58196	14/07/2023	880,41
FBW7H64	C 00 1009746	73662	12/07/2023	130,16
FBZ5169	P 43 055291	55500	15/07/2023	130,16
FCA8399	C 00 1195645	55920	10/07/2023	130,16
FCG0768	Z 43 003577	55412	12/07/2023	195,23
FCG7G64	P 43 028504	60501	14/07/2023	293,47
FCI2F30	C 00 1150660	53800	08/07/2023	130,16
FCL1E22	P 43 181326	54521	14/07/2023	195,23
FCO9B01	Z 43 003873	55412	14/07/2023	195,23
FCR9152	P 43 262663	57463	12/07/2023	130,16
FCU9G74	C 00 1113318	76331	08/07/2023	293,47
FCX7D78	C 00 1172767	51851	14/07/2023	195,23
FDA1087	C 00 1195606	60501	12/07/2023	293,47
FDG6G76	Z 43 003207	55412	15/07/2023	195,23
FDM3135	C 00 1155158	55500	11/07/2023	130,16
FDV7676	C 00 1172300	72340	10/07/2023	130,16
FDV8717	C 00 1090539	55500	08/07/2023	130,16
FEC9E74	P 43 275359	55920	13/07/2023	130,16
FED7946	C 00 1172760	55500	14/07/2023	130,16
FEE7D85	P 43 275305	55920	13/07/2023	130,16
FEG3957	C 00 1168072	55500	08/07/2023	130,16
FEJ2A64	C 00 1150916	55500	14/07/2023	130,16
FES3J99	C 00 1054365	70301	08/07/2023	293,47
FEV2C90	P 43 236863	60175	12/07/2023	293,47
FEX4I31	P 43 040921	51851	12/07/2023	195,23
FEY6F87	C 00 1166261	54521	09/07/2023	195,23
FEY8C45	C 00 1171490	55500	12/07/2023	130,16
FFA1561	P 43 201104	51851	14/07/2023	195,23
FFB2362	P 43 281195	51851	12/07/2023	195,23
FFD0044	C 00 1187259	73150	08/07/2023	130,16
FFG0E47	Z 43 003580	55412	12/07/2023	195,23
FFG9B29	C 00 1158444	55500	08/07/2023	130,16
FFJ0B32	C 00 1187419	70481	12/07/2023	293,47
FFJ5583	C 00 1168387	55500	12/07/2023	130,16
FFL8292	P 43 242262	55500	13/07/2023	130,16
FFM3D02	C 00 1172758	55500	14/07/2023	130,16
FFN7F06	P 43 285306	55500	13/07/2023	130,16
FFP1587	C 00 1117926	54521	10/07/2023	195,23
FFP3015	Z 43 003572	55412	12/07/2023	195,23
FFT3B45	Z 43 003562	55412	12/07/2023	195,23
FFX2A13	P 43 277358	55412	14/07/2023	195,23
FGB0B64	C 00 1113263	55500

FOG5F87	C 00 1172329	55500	08/07/2023	130,16	FOJ7444	P 43 025019	55500	12/07/2023	130,16
FOJ7444	P 43 015176	55500	12/07/2023	130,16	FOJ7444	P 43 102602	68661	13/07/2023	130,16
FOJ7444	P 43 102603	55500	13/07/2023	130,16	FOJ7444	P 43 257580	55500	12/07/2023	130,16
FOM7198	P 43 055293	55920	15/07/2023	130,16	FON1769	P 43 242280	55500	13/07/2023	130,16
FOP3490	P 43 012094	55500	13/07/2023	130,16	FOP7H19	C 00 1166279	54521	15/07/2023	195,23
FOQ4C63	Z 43 003879	55412	14/07/2023	195,23	FOQ5920	Z 43 003863	55412	14/07/2023	195,23
FOW2E93	P 43 028501	55920	13/07/2023	130,16	FOY0B19	C 00 785459	54526	15/07/2023	195,23
FOY2E89	C 00 1153435	55500	10/07/2023	130,16	FPA0861	Z 43 003186	55412	14/07/2023	195,23
FPA2H13	Z 43 003170	55412	12/07/2023	195,23	FPA4618	C 00 1195777	55500	14/07/2023	130,16
FPD4I29	P 43 242290	55920	13/07/2023	130,16	FPD5E57	P 43 257570	55920	12/07/2023	130,16
FPF5G13	C 00 1171498	55500	14/07/2023	130,16	FPK8D64	P 43 005963	55500	13/07/2023	130,16
FPL8127	P 43 005966	63944	13/07/2023	293,47	FPR2E15	P 43 262673	70561	14/07/2023	293,47
FPT2J85	P 43 275323	55920	13/07/2023	130,16	FPU7232	P 43 275325	55920	13/07/2023	130,16
FPZ0J08	P 43 015171	55680	12/07/2023	195,23	FQC5370	P 43 281196	54521	12/07/2023	195,23
FQE0240	C 00 1170187	55411	09/07/2023	195,23	FQE3F73	P 43 201084	59670	12/07/2023	1.467,35
FQP1H25	C 00 1092807	60501	15/07/2023	293,47	FQR6F07	C 00 1037148	60501	12/07/2023	293,47
FQS6C61	C 00 1172340	55500	08/07/2023	130,16	FQT8804	P 43 262661	57463	12/07/2023	130,16
FQU1I86	P 43 277359	55412	14/07/2023	195,23	FQU4J57	C 00 1170947	53800	09/07/2023	130,16
FQU8504	C 00 1195809	55500	14/07/2023	130,16	FQV1494	C 00 1160275	55500	11/07/2023	130,16
FQV2F95	C 00 971656	76173	09/07/2023	5.869,40	FQV9F12	P 43 131084	55500	13/07/2023	130,16
FQX1A95	C 00 1195650	55920	10/07/2023	130,16	FQX2I73	P 43 278316	55500	14/07/2023	130,16
FQY3883	C 00 1093833	73662	13/07/2023	130,16	FRB0D42	P 43 025720	55500	13/07/2023	130,16
FRB7C97	P 43 073874	57380	14/07/2023	293,47	FRH4C38	C 00 1157792	53980	09/07/2023	88,38
FRI0G80	Z 43 003431	55412	11/07/2023	195,23	FRL6598	C 00 1166534	53800	13/07/2023	130,16
FRM1E00	P 43 201106	51851	14/07/2023	195,23	FRO8I15	Z 43 003187	55412	14/07/2023	195,23
FRS2H95	C 00 1171487	55500	12/07/2023	130,16	FRT2A95	P 43 275301	55920	13/07/2023	130,16
FRV4E98	P 43 275360	55920	13/07/2023	130,16	FRY9G17	P 43 055277	55920	15/07/2023	130,16
FRZ4753	C 00 1172846	55500	14/07/2023	130,16	FSH1949	P 43 220633	54521	14/07/2023	195,23
FSH2A54	C 00 1195675	55500	10/07/2023	130,16	FSI5923	Z 43 003536	55412	12/07/2023	195,23
FSK8A00	P 43 285310	55500	13/07/2023	130,16	FSL5501	C 00 1172755	55500	12/07/2023	130,16
FSM0953	C 00 1171733	55500	08/07/2023	130,16	FSN6389	P 43 275326	55920	13/07/2023	130,16
FSO5A86	P 43 226812	51851	14/07/2023	195,23	FSQ3A39	C 00 1170351	55090	15/07/2023	130,16
FST2I51	C 00 1172326	55500	08/07/2023	130,16	FSV0A79	C 00 1093830	51851	13/07/2023	195,23
FSX8671	Z 43 003505	55412	12/07/2023	195,23	FSZ9043	P 43 281209	55500	12/07/2023	130,16
FTA2736	P 43 236870	76331	12/07/2023	293,47	FTA6G79	P 43 005959	55500	13/07/2023	130,16
FTA9763	P 43 275334	55920	13/07/2023	130,16	FTB6G61	C 00 1092569	76332	12/07/2023	293,47
FTC7386	P 43 262668	54521	13/07/2023	195,23	FTC9829	P 43 055273	58194	15/07/2023	880,41
FTD3771	P 43 131082	55500	13/07/2023	130,16	FTD8D98	P 43 040942	60501	14/07/2023	293,47
FTE7E53	Z 43 003594	55412	13/07/2023	195,23	FTK3374	P 43 281336	55412	11/07/2023	195,23
FTM2H38	C 00 1113254	55680	12/07/2023	195,23	FTN3E12	C 00 1167854	75870	14/07/2023	293,47
FTO2138	Z 43 003586	55412	13/07/2023	195,23	FTS4343	C 00 1171682	60501	12/07/2023	293,47
FTX7593	P 43 257616	55500	14/07/2023	130,16	FTX7716	P 43 278322	55500	14/07/2023	130,16
FTY4I68	C 00 1172347	55500	12/07/2023	130,16	FTY6182	C 00 1117932	57380	11/07/2023	293,47
FTZ3G41	P 43 257607	55920	12/07/2023	130,16	FUA5E55	C 00 1169555	55680	13/07/2023	195,23
FUB2150	C 00 1168073	55500	08/07/2023	130,16	FUB4H71	Z 43 003180	55412	14/07/2023	195,23
FUD9D87	Z 43 003585	55412	13/07/2023	195,23	FUE0G63	C 00 1195723	55500	14/07/2023	130,16
FUI3G91	P 43 174601	55500	13/07/2023	130,16	FUJ0263	C 00 1117866	73662	11/07/2023	130,16
FUK8J84	C 00 1195623	55500	15/07/2023	130,16	FUK8J84	C 00 1195624	76332	15/07/2023	293,47
FUL0014	P 43 281200	55500	12/07/2023	130,16	FUO9B56	C 00 1172751	55500	12/07/2023	130,16
FUR7A66	C 00 1143981	57380	12/07/2023	293,47	FUV7945	C 00 1171013	60501	11/07/2023	293,47
FUV7C89	C 00 1167534	75870	11/07/2023	293,47	FUX7134	Z 43 003607	55412	13/07/2023	195,23
FUY1F37	P 43 015183	55920	12/07/2023	130,16	FUY8F14	P 43 131101	55500	13/07/2023	130,16
FVE5H98	C 00 1195807	55920	14/07/2023	130,16	FVF3E21	P 43 025042	55500	13/07/2023	130,16
FVI1902	C 00 1172331	55500	08/07/2023	130,16	FVL1F26	P 43 275319	55920	13/07/2023	130,16
FVL2G65	P 43 028502	55920	13/07/2023	130,16	FVP9G97	C 00 1109673	60501	12/07/2023	293,47
FVT1C97	C 00 1102278	57970	11/07/2023	2.934,70	FVT1C97	C 00 1102276	57970	11/07/2023	2.934,70
FVV3J15	C 00 1169831	55500	11/07/2023	130,16	FVY1H59	P 43 236879	54522	14/07/2023	195,23
FVY2D19	P 43 275329	55920	13/07/2023	130,16	FVY7209	P 43 281241	55680	12/07/2023	195,23
FWA8F09	P 43 010850	55500	13/07/2023	130,16	FWC0837	P 43 281344	55412	11/07/2023	195,23
FWC2189	C 00 1166547	59242	13/07/2023	1.467,35	FWC4J66	Z 43 003492	55412	12/07/2023	195,23
FWD6264	C 00 1004435	73662	11/07/2023	130,16	FWE2B64	C 00 1172841	55500	14/07/2023	130,16
FWG0654	C 00 1179491	55500	08/07/2023	130,16	FWG9E34	C 00 1171482	55500	12/07/2023	130,16
FWI2B81	P 43 040918	57463	12/07/2023	130,16	FWI2I33	Z 43 003432	55412	11/07/2023	195,23
FWJ7H26	C 00 1170935	55413	09/07/2023	195,23	FWL5B17	P 43 163286	60501	13/07/2023	293,47
FWL5B17	P 43 235891	60412	13/07/2023	195,23	FWM8J76	C 00 1168641	55500	13/07/2023	130,16
FWO2H36	P 43 230300	55500	12/07/2023	130,16	FWO3H26	C 00 1150925	54870	15/07/2023	195,23
FWR6J23	C 00 1048040	54521	15/07/2023	195,23	FWX7541	Z 43 003510	55412	12/07/2023	195,23
FWX9H83	C 00 1195615	76332	12/07/2023	293,47	FWZ5G61	P 43 281265	55500	12/07/2023	130,16
FXA4687	C 00 1171681	70481	12/07/2023	293,47	FXB9J04	P 43 281222	55500	12/07/2023	130,16
FXC7G69	C 00 596941	54600	10/07/2023	130,16	FXC8127	Z 43 003615	55412	13/07/2023	195,23
FXF2514	P 43 201110	51851	14/07/2023	195,23	FXF7E46	C 00 1166275	61220	14/07/2023	293,47
FXF9674	P 43 257179	55500	14/07/2023	130,16	FXG8239	P 43 281194	76332	12/07/2023	293,47
FXH1J43	P 43 102605	55500	15/07/2023	130,16	FXI8C79	P 43 025020	55500	12/07/2023	130,16
FXK5A27	C 00 1092571	76332	12/07/2023	293,47	FXK5A27	C 00 1092570	60501	12/07/2023	293,47
FXK9G04	C 00 1195609	60501	12/07/2023	293,47	FXM9B34	P 43 275335	55920	13/07/2023	130,16
FXN0E14	P 43 025021	55500	12/07/2023	130,16	FXN0E14	P 43 005955	55500	12/07/2023	130,16
FXN0E14	P 43 025041	55500	13/07/2023	130,16	FXN0F52	C 00 1171492	55500	12/07/2023	130,16
FXN4C44	C 00 1158440	54521	08/07/2023	195,23	FXN9I36	C 00 1119320	60501	11/07/2023	293,47
FXO1G02	C 00 1172345	55500	12/07/2023	130,16	FXQ7E13	P 43 281340	55412	11/07/2023	195,23
FXT5D21	P 43 174599	55500	13/07/2023	130,16	FXU6053	C 00 1157762	75870	10/07/2023	293,47
FXY2I46	C 00 1156352	57200	09/07/2023	195,23	FXY8C55	P 43 201107	76331	14/07/2023	293,47
FXZ7804	P 43 047905	55500	13/07/2023	130,16	FYA7H60	P 43 242274	55500	13/07/2023	130,16
FYA7H60	P 43 275350	55500	13/07/2023	130,16	FYB5A86	Z 43 003640	55412	13/07/2023	195,23
FYD6D05	P 43 275351	55500	13/07/2023	130,16	FYD6D05	P 43 025040	55500	13/07/2023	130,16
FYL1J68	Z 43 003880	55412	14/07/2023	195,23	FYN1921	P 43 278319	55500	14/07/2023	130,16
FYO5673	C 00 1166601	55500	13/07/2023	130,16	FYO7C25	C 00 1195630	72340	10/07/2023	130,16
FYO7F46	C 00 881780	52152	15/07/2023	293,47	FYO7F46	C 00 881779	57200	15/07/2023	195,23
FYP8B84	P 43 277354	55412	13/07/2023	195,23	FYP9E35	C 00 1171741	76331	12/07/2023	293,47
FYR6877	P 43 055280	55680	15/07/2023	195,23	FYS6F38	Z 43 003609	55412	13/07/2023	195,23
FYS6H56	C 00 1195608	76332	12/07/2023	293,47	FYS9304	P 43 281376	55412	13/07/2023	195,23
FYT7107	C 00 1054368	53800	10/07/2023	130,16	FYU3394	P 43 005964	55500	13/07/2023	130,16
FYV4C18	P 43 281244	55500	12/07/2023	130,16	FYW0627	P 43 131104	54526	13/07/2023	195,23
FYW5C71	C 00 1156386	55500	11/07/2023	130,16	FYX0B08	C 00 1195681	55500	10/07/2023	130,16
FZA6768	C 00 1011321	51930	15/07/2023	293,47	FZC0006	C 00 1161584	55250	08/07/2023	130,16
FZC2F80	P 43 220630	54521	14/07/2023	195,23	FZC3121	P 43 277355	55412	13/07/2023	195,23
FZC5E38	P 43 281260	53800	12/07/2023	130,16	FZC7I73	P 43 281347	55412	12/07/2023	195,23
FZC8F84	P 43 174622	54521	13/07/2023	195,23	FZF3G26	C 00 1150655	55500	08/07/2023	130,16
FZG9900	C 00 1112913	55500	12/07/2023	130,16	FZH5A17	C 00 1172339	55500	08/07/2023	130,16
FZI8314	C 00 1098773	55500	09/07/2023	130,16	FZK4476	C 00 802908	53800	08/07/2023	130,16
FZK4476	C 00 802909	55250	08/07/2023	130,16	FZK5006	C 00 1195638	54526	10/07/2023	195,23
FZL0F83	P 43 040920	76332	12/07/2023	293,47	FZM1937	C 00 1176582	55500	12/07/2023	130,16
FZN0E75	C 00 1165627	54521	15/07/2023	195,23	FZO2F44	Z 43 003503	55412	12/07/2023	195,23
FZO5H51	P 43 015173	55500	12/07/2023	130,16	FZQ0F09	C 00 1172772	55500	14/07/2023	130,16
FZQ1582	P 43 008299	60501	14/07/2023	293,47	FZQ8768	C 00 1156055	56225	15/07/2023	88,38
FZR2B85	P 43 281263	55500	12/07/2023	130,16	FZS2929	C 00 1172354	57380	11/07/2023	293,47
FZU3I29	C 00 1155029	76332	10/07/2023	293,47	FZW5G59	Z 43 003558	55412	12/07/2023	195,23
FZX0B72	C 00 1165273	56900	13/07/2023	195,23	FZX7C64	P 43 131098	55500	13/07/2023	130,16
GAA7A58	P 43 281288	55500	12/07/2023	130,16	GAB3E89	C 00 1164360	55500	08/07/2023	130,16
GAC9J44	C 00 1048029	55500	14/07/2023	130,16	GAD8188	C 00 1170946	55500	09/07/2023	130,16
GAE7C87	Z 43 003470	55412	11/07/2023	195,23	GAF6856	P 43 236878	56731	14/07/2023	130,16
GAF7G43	P 43 257600	55500	12/07/2023	130,16	GAF9604	Z 43 003881	55412	14/07/2023	195,23
GAL6B44	Z 43 003528	55412	12/07/2023	195,23	GAL8758	C 00 1195690	76332	12/07/2023	293,47
GAN1091	P 43 008293	58192	13/07/2023	880,41	GAP1881	C 00 1170381	54521	11/07/2023	195,23
GAP9J11	C 00 1172752	55500	12/07/2023	130,16	GAQ0669	C 00 1150908	60501	10/07/2023	293,47
GAS4B02	C 00 1048031	55414	14/07/2023	195,23	GAT1B81	P 43 236875	76331	13/07/2023	293,47
GAT2D11	C 00 1064623	54526	15/07/2023	195,23	GAU9679	Z 43 003462	55412	11/07/2023	195,23
GAV1G29	C 00 1195718	55500	14/07/2023	130,16	GAX6B03	P 43 242279	55500	13/07/2023	130,16
GAZ6996	C 00 1195640	54526	10/07/2023	195,23	GAZ9J19	C 00 1187501	57200	11/07/2023	195,23
GBA6H35	P 43 040936	55500	13/07/2023	130,16	GBB6D16	P 43 174609	55500	13/07/2023	130,16
GBB8079	C 00 1195634	54526	10/07/2023	195,23	GBD1A96	C 00 1150922	54870	15/07/2023	195,23
GBE2A57	C 00 1166538	60501	13/07/2023	293,47	GBE7B20	C 00 1053429	60501	08/07/2023	293,47
GBF1797	P 43 277348	76331	12/07/2023	293,47	GBF4508	P 43 277360	58191	14/07/2023	880,41

GBH0E55	C 00 785641	59910	14/07/2023	293,47	GBH8H88	Z 43 003433	55412	11/07/2023	195,23
GBJ0J47	P 43 005952	68661	12/07/2023	130,16	GBL9478	P 43 015181	55500	12/07/2023	130,16
GBL9478	P 43 257598	55680	12/07/2023	195,23	GBN1J36	C 00 1113268	58191	15/07/2023	880,41
GBP1991	C 00 1172337	55500	08/07/2023	130,16	GBQ1857	Z 43 003633	55412	13/07/2023	195,23
GBR0769	C 00 934600	52151	14/07/2023	293,47	GBS2A74	C 00 1167722	52311	10/07/2023	130,16
GBS6B38	C 00 1088719	70301	08/07/2023	293,47	GBV7048	C 00 1172835	55500	14/07/2023	130,16
GBV7048	C 00 1195819	55500	14/07/2023	130,16	GBX8J66	C 00 1167717	57200	10/07/2023	195,23
GBY2899	C 00 1155959	59591	12/07/2023	1.467,35	GBZ1789	C 00 1093832	73662	13/07/2023	130,16
GBZ1E74	P 43 005948	55500	12/07/2023	130,16	GBZ1E74	P 43 242278	55500	13/07/2023	130,16
GBZ6F37	Z 43 003569	55412	12/07/2023	195,23	GCB1J03	P 43 131087	55680	13/07/2023	195,23
GCB4F14	P 43 278311	55500	14/07/2023	130,16	GCC6847	C 00 1172845	55500	14/07/2023	130,16
GCE8B92	C 00 1195627	55500	10/07/2023	130,16	GCH9G88	C 00 1195802	55500	14/07/2023	130,16
GCI9214	C 00 1179487	55500	08/07/2023	130,16	GCJ4646	C 00 1150910	76331	12/07/2023	293,47
GCM2103	P 43 235896	72340	14/07/2023	130,16	GCP9664	Z 43 003618	55412	13/07/2023	195,23
GCT2H45	P 43 257164	51851	13/07/2023	195,23	GCT4678	P 43 257621	55500	14/07/2023	130,16
GCT6C75	C 00 1104110	54521	09/07/2023	195,23	GCV2H29	P 43 025046	55500	13/07/2023	130,16
GCZ7G23	Z 43 003489	55412	12/07/2023	195,23	GDD5D38	C 00 1167540	76331	13/07/2023	293,47
GDK6I83	Z 43 003635	55412	13/07/2023	195,23	GDK8D13	C 00 1195820	55500	14/07/2023	130,16
GDP3A03	C 00 1151660	55500	11/07/2023	130,16	GDR3H18	C 00 1187428	76841	13/07/2023	130,16
GDT2J62	Z 43 003535	55412	12/07/2023	195,23	GDV7A41	C 00 1170932	60501	09/07/2023	293,47
GDW3I31	C 00 1153849	70561	13/07/2023	293,47	GDW3I31	C 00 1153850	57200	13/07/2023	195,23
GEK6I25	C 00 1156114	59670	14/07/2023	1.467,35	GEM2H51	P 43 242298	55920	13/07/2023	130,16
GEN7G18	C 00 1102280	55500	13/07/2023	130,16	GEO8331	C 00 1103365	54790	10/07/2023	130,16
GEQ3G98	C 00 1165663	59670	14/07/2023	1.467,35	GEQ3J44	C 00 1167538	75870	13/07/2023	293,47
GEV6C34	P 43 275364	55920	13/07/2023	130,16	GEW2J18	Z 43 003575	55412	12/07/2023	195,23
GEY2B75	C 00 1195712	76332	12/07/2023	293,47	GEY6F66	Z 43 003533	55412	12/07/2023	195,23
GFE7B24	C 00 1171679	58196	10/07/2023	880,41	GFG3E36	P 43 242271	55500	13/07/2023	130,16
GFK8J41	P 43 275338	54870	13/07/2023	195,23	GFK9D38	C 00 1150920	54870	15/07/2023	195,23
GFM8A07	Z 43 003202	55412	15/07/2023	195,23	GFN9523	P 43 281212	55500	12/07/2023	130,16
GFO6E03	P 43 226804	55500	13/07/2023	130,16	GFP0I33	P 43 275312	55920	13/07/2023	130,16
GFP4705	P 43 281240	55680	12/07/2023	195,23	GFR3E25	C 00 1169382	53980	08/07/2023	88,38
GFZ1J56	C 00 1195694	72340	12/07/2023	130,16	GFZ1J56	C 00 1195693	76331	12/07/2023	293,47
GGA3303	P 43 102611	76331	15/07/2023	293,47	GGC2932	C 00 1158442	55500	08/07/2023	130,16
GGE6H53	P 43 025039	55500	13/07/2023	130,16	GGF8E06	C 00 571981	70481	10/07/2023	293,47
GGG3F77	C 00 1195661	55500	10/07/2023	130,16	GGG6D41	P 43 174600	55500	13/07/2023	130,16
GGH7A91	C 00 1168075	60501	08/07/2023	293,47	GGJ6078	P 43 281292	76331	13/07/2023	293,47
GGK1848	P 43 025038	55500	13/07/2023	130,16	GGL3I93	P 43 025037	55500	13/07/2023	130,16
GGL4277	C 00 1167856	58196	14/07/2023	880,41	GGN4B33	P 43 275320	55920	13/07/2023	130,16
GGO0103	P 43 230298	55680	12/07/2023	195,23	GGQ2H64	P 43 010849	55500	13/07/2023	130,16
GGS6G96	C 00 1167862	75870	14/07/2023	293,47	GGT6E21	C 00 1167605	55500	11/07/2023	130,16
GGW8D71	P 43 025036	55500	13/07/2023	130,16	GGW8D71	P 43 207364	55500	12/07/2023	130,16
GGX7778	C 00 1117736	57380	12/07/2023	293,47	GHA5F04	P 43 207370	55500	12/07/2023	130,16
GHA5F04	P 43 242275	55500	13/07/2023	130,16	GHA5F04	P 43 275337	54870	13/07/2023	195,23
GHA5F04	P 43 275341	55500	13/07/2023	130,16	GHB8I57	Z 43 003424	55412	11/07/2023	195,23
GHD2333	C 00 1167875	75870	14/07/2023	293,47	GHD9J13	Z 43 003872	55412	14/07/2023	195,23
GHE5F69	P 43 015178	55500	12/07/2023	130,16	GHE6C87	C 00 1170190	55411	15/07/2023	195,23
GHF8J35	C 00 1148024	60412	11/07/2023	195,23	GHG7B99	P 43 131100	55500	13/07/2023	130,16
GHJ6J83	C 00 1195708	76331	12/07/2023	293,47	GHM0676	P 43 234276	55500	13/07/2023	130,16
GHN1I03	P 43 262665	76332	13/07/2023	293,47	GHO5B45	P 43 257597	55680	12/07/2023	195,23
GHP4A68	P 43 275324	55920	13/07/2023	130,16	GHR2D86	C 00 1016019	76332	12/07/2023	293,47
GHR3E22	C 00 1195649	55500	10/07/2023	130,16	GHS0G80	P 43 275315	55920	13/07/2023	130,16
GHT6F06	P 43 275358	55920	13/07/2023	130,16	GHV2I33	Z 43 003201	55412	15/07/2023	195,23
GHV6H14	C 00 1170353	57200	15/07/2023	195,23	GHW9B07	C 00 1195709	55500	12/07/2023	130,16
GHX3698	C 00 1195603	55500	13/07/2023	130,16	GHY0C13	C 00 1172759	55500	14/07/2023	130,16
GHZ4D36	C 00 1195619	76332	15/07/2023	293,47	GID9C42	P 43 236868	76331	12/07/2023	293,47
GIH3B48	P 43 220625	55500	12/07/2023	130,16	GIJ6F30	C 00 1172349	76331	12/07/2023	293,47
GIN0B35	Z 43 003555	55412	12/07/2023	195,23	GIN5334	P 43 201089	60412	13/07/2023	195,23
GIP4A26	P 43 257572	55500	12/07/2023	130,16	GIP5144	P 43 281221	55500	12/07/2023	130,16
GIS6450	P 43 040925	54521	13/07/2023	195,23	GIU7D91	P 43 281201	55500	12/07/2023	130,16
GIW3C07	Z 43 003870	55412	14/07/2023	195,23	GIX2281	C 00 1171678	58196	10/07/2023	880,41
GIY5I54	P 43 275362	55920	13/07/2023	130,16	GJA5I16	C 00 1098803	55500	09/07/2023	130,16
GJD8G71	P 43 025035	55500	13/07/2023	130,16	GJD8G71	P 43 025022	55500	12/07/2023	130,16
GJF6698	C 00 1168074	55920	08/07/2023	130,16	GJF9B16	Z 43 003487	55412	12/07/2023	195,23
GJG6A47	Z 43 003561	55412	12/07/2023	195,23	GJJ7H84	P 43 257620	55413	14/07/2023	195,23
GJL2H26	C 00 1195812	55920	14/07/2023	130,16	GJL3779	P 43 236898	76331	14/07/2023	293,47
GJL4H63	P 43 285308	55412	13/07/2023	195,23	GJO0113	C 00 1172341	55500	08/07/2023	130,16
GJP8D09	P 43 278312	55500	14/07/2023	130,16	GJR8J75	P 43 015179	55680	12/07/2023	195,23
GJS9700	C 00 1179493	55500	08/07/2023	130,16	GJU8H75	C 00 1054352	54521	08/07/2023	195,23
GJV4E66	P 43 005958	55500	13/07/2023	130,16	GJY2C88	C 00 1167539	58196	13/07/2023	880,41
GJY4858	Z 43 003197	55412	15/07/2023	195,23	GKB4A12	C 00 1195631	72340	10/07/2023	130,16
GKC8715	Z 43 003171	55412	12/07/2023	195,23	GKD4I77	Z 43 003506	55412	12/07/2023	195,23
GKF8420	C 00 1113262	55500	15/07/2023	130,16	GKG0A75	P 43 102606	55500	15/07/2023	130,16
GOL7119	Z 43 003554	55412	12/07/2023	195,23	GRB5060	C 00 1062518	54100	09/07/2023	130,16
GRN8763	C 00 1167593	55500	13/07/2023	130,16	GUD4845	C 00 1166256	76331	08/07/2023	293,47
GUD4845	C 00 1166255	51851	08/07/2023	195,23	GUT5376	C 00 1098031	57380	13/07/2023	293,47
GVE7E66	Z 43 003461	55412	11/07/2023	195,23	GWX6J96	P 43 281357	55412	12/07/2023	195,23
GXM8E88	C 00 1167855	55920	14/07/2023	130,16	GZH3828	C 00 1166540	60501	13/07/2023	293,47
HBJ9C85	P 43 102607	55920	15/07/2023	130,16	HCG7539	Z 43 003601	55412	13/07/2023	195,23
HDT6559	P 43 055292	58196	15/07/2023	880,41	HGI4F77	P 43 281211	55500	12/07/2023	130,16
HGR0I95	C 00 1167866	76332	14/07/2023	293,47	HGR8084	C 00 1156054	51852	15/07/2023	195,23
HHJ3384	Z 43 003200	55412	15/07/2023	195,23	HHP0276	C 00 1171686	76332	12/07/2023	293,47
HIA5977	P 43 040933	54521	13/07/2023	195,23	HIK2031	Z 43 003482	55412	12/07/2023	195,23
HIV8I83	P 43 174590	55500	13/07/2023	130,16	HIX5H43	Z 43 003541	55412	12/07/2023	195,23
HJJ9696	Z 43 003619	55412	13/07/2023	195,23	HLH2903	P 43 201091	76331	13/07/2023	293,47
HLJ2B61	Z 43 003493	55412	12/07/2023	195,23	HLW8645	Z 43 003453	55412	11/07/2023	195,23
HMK3111	P 43 226796	60411	12/07/2023	195,23	HMT4902	Z 43 003452	55412	11/07/2023	195,23
HNF1223	Z 43 003521	55412	12/07/2023	195,23	HNI6H56	P 43 053008	55413	12/07/2023	195,23
HNK5E47	Z 43 003599	55412	13/07/2023	195,23	HNN4194	C 00 1099222	55090	15/07/2023	130,16
HNO0B08	P 43 236874	76331	13/07/2023	293,47	HOC2916	C 00 1099223	55090	15/07/2023	130,16
HPV5017	Z 43 003578	55412	12/07/2023	195,23	HTI7822	C 00 1167592	76331	13/07/2023	293,47
HYQ1367	P 43 055274	55920	15/07/2023	130,16	ICT6C

MME5G20	C 00 1171685	55500	12/07/2023	130,16	MOB7095	P 43 257596	55500	12/07/2023	130,16
MPJ9700	P 43 174598	55500	13/07/2023	130,16	MSB5739	C 00 1113267	60501	14/07/2023	293,47
MSN0G92	C 00 1054353	54521	08/07/2023	195,23	MSN0G92	Z 43 003627	55412	13/07/2023	195,23
MTB8C61	P 43 257163	57463	12/07/2023	130,16	MWD7350	Z 43 003529	55412	12/07/2023	195,23
MWI3G89	C 00 1179484	55500	08/07/2023	130,16	MXA8C32	Z 43 003595	55412	13/07/2023	195,23
NCB8E85	C 00 1167530	70301	11/07/2023	293,47	NJZ8D87	Z 43 003527	55412	12/07/2023	195,23
NNW0211	C 00 1166532	55500	12/07/2023	130,16	NRN2E83	C 00 1179486	55500	08/07/2023	130,16
NRR0D59	P 43 164800	57463	12/07/2023	130,16	NXY3A62	P 43 257581	55500	12/07/2023	130,16
NXY6340	C 00 1167586	75870	12/07/2023	293,47	NYK0419	C 00 1117735	57380	08/07/2023	293,47
NZK9597	Z 43 003620	55412	13/07/2023	195,23	ODI1G37	Z 43 003507	55412	12/07/2023	195,23
ODV6H40	C 00 1195639	54526	10/07/2023	195,23	OEU4D65	C 00 1151874	54521	09/07/2023	195,23
OFH1959	Z 43 003175	55412	14/07/2023	195,23	OGF2048	P 43 257573	55500	12/07/2023	130,16
OHK6B29	P 43 055263	55500	12/07/2023	130,16	OIR5H43	C 00 1195805	55500	14/07/2023	130,16
OJE7515	Z 43 003463	55412	11/07/2023	195,23	OKZ7C50	C 00 939799	70481	14/07/2023	293,47
OLN4B48	P 43 174588	55500	13/07/2023	130,16	OLZ7438	C 00 1169287	55500	10/07/2023	130,16
OMA2106	C 00 1153436	55090	13/07/2023	130,16	OMX9J65	P 43 236865	55500	12/07/2023	130,16
ONU8F08	P 43 005951	55500	12/07/2023	130,16	ONU8G14	C 00 971659	76173	09/07/2023	5.869,40
OOG7899	P 43 015175	55680	12/07/2023	195,23	OOG7899	P 43 257577	55500	12/07/2023	130,16
OOJ3E84	P 43 040940	57200	14/07/2023	195,23	OOO0500	P 43 281361	55412	12/07/2023	195,23
OPA6649	P 43 055260	55413	12/07/2023	195,23	OPB1E07	Z 43 003868	55412	14/07/2023	195,23
OPB7034	P 43 015174	55090	12/07/2023	130,16	OPN1397	E 43 2443388	74550	15/07/2023	130,16
OPQ1026	C 00 1158445	54521	08/07/2023	195,23	OPQ1026	C 00 1063459	57200	12/07/2023	195,23
OPQ4735	C 00 864824	55760	10/07/2023	130,16	OPX9E66	C 00 1167852	75870	14/07/2023	293,47
OPY4280	C 00 1167535	76331	11/07/2023	293,47	OQG1877	C 00 1172343	55500	12/07/2023	130,16
OQH1B21	C 00 1187425	75870	14/07/2023	293,47	OQK7E91	Z 43 003469	55412	11/07/2023	195,23
OQM0H18	C 00 1179540	54521	15/07/2023	195,23	OQS2146	C 00 1195652	55500	10/07/2023	130,16
OQV9919	Z 43 003444	55412	11/07/2023	195,23	ORH4B62	P 43 275333	55920	13/07/2023	130,16
ORT5H63	C 00 1156387	55500	11/07/2023	130,16	ORT9046	C 00 1179494	55500	08/07/2023	130,16
ORX7420	P 43 010848	55500	13/07/2023	130,16	OSF0B33	P 43 235899	51930	14/07/2023	293,47
OUA1797	C 00 1169618	54527	12/07/2023	195,23	OUT1971	C 00 1113261	55500	15/07/2023	130,16
OWL7A58	P 43 281239	55680	12/07/2023	195,23	OWN0769	Z 43 003501	55412	12/07/2023	195,23
OWZ6554	C 00 1099221	55090	15/07/2023	130,16	OXE2181	P 43 230294	55500	12/07/2023	130,16
OXJ6548	P 43 201113	76331	14/07/2023	293,47	OYE5498	C 00 1152379	55500	15/07/2023	130,16
OYG0G35	C 00 1167583	75870	12/07/2023	293,47	OYW3A28	P 43 012088	55500	12/07/2023	130,16
OYX8G07	P 43 005950	55500	12/07/2023	130,16	OYZ8E56	C 00 1160274	55500	11/07/2023	130,16
OZN3I69	C 00 1170185	55411	08/07/2023	195,23	OZQ2A56	C 00 1166266	54521	09/07/2023	195,23
PAR3D00	C 00 1195776	55500	14/07/2023	130,16	PBF5B46	Z 43 003637	55412	13/07/2023	195,23
PDA6384	P 43 281256	55500	12/07/2023	130,16	PFI0G62	C 00 1098772	55500	09/07/2023	130,16
PFQ4H86	P 43 146633	57463	15/07/2023	130,16	PFQ4H86	P 43 146634	69471	15/07/2023	195,23
PJD8D70	C 00 1171747	76331	12/07/2023	293,47	PJF7178	Z 43 003181	55412	14/07/2023	195,23
PJH1J75	C 00 1150924	54870	15/07/2023	195,23	PJZ1F24	C 00 1168389	55500	12/07/2023	130,16
PLB7993	P 43 055275	55920	15/07/2023	130,16	PLX8B83	C 00 1151771	55920	14/07/2023	130,16
PQB1I40	P 43 220631	54521	14/07/2023	195,23	PQZ2H56	Z 43 003508	55412	12/07/2023	195,23
PRL4J35	C 00 1195682	55500	10/07/2023	130,16	PSW9C16	C 00 1148025	60501	11/07/2023	293,47
PUB7436	P 43 275331	55920	13/07/2023	130,16	PUV3G49	P 43 242263	55500	13/07/2023	130,16
PUZ6707	C 00 1171731	76331	10/07/2023	293,47	PUZ7129	P 43 163290	51852	14/07/2023	195,23
PVL1007	P 43 257583	55500	12/07/2023	130,16	PVL7573	C 00 1195813	55500	14/07/2023	130,16
PWC4I06	C 00 1171746	76331	12/07/2023	293,47	PWF4J13	P 43 102600	60501	13/07/2023	293,47
PWI0056	C 00 1170352	55250	15/07/2023	130,16	PWI5J92	C 00 1195674	58196	10/07/2023	880,41
PWL3I66	C 00 1089895	57200	14/07/2023	195,23	PWL9C30	P 43 281330	55412	11/07/2023	195,23
PWO5932	C 00 1016015	60501	08/07/2023	293,47	PWU2H80	C 00 1172294	76331	10/07/2023	293,47
PWU3D14	C 00 881777	51851	09/07/2023	195,23	PWU3D14	C 00 881776	58196	09/07/2023	880,41
PWU5B50	P 43 201081	59670	12/07/2023	1.467,35	PWX5835	C 00 1098774	55500	09/07/2023	130,16
PXB9750	C 00 1157800	55680	09/07/2023	195,23	PXD8295	C 00 1179483	55500	08/07/2023	130,16
PXD8E31	P 43 131092	55500	13/07/2023	130,16	PXD9295	C 00 1171676	55500	08/07/2023	130,16
PXE8996	C 00 1103368	73662	13/07/2023	130,16	PXG9920	C 00 1151298	54600	08/07/2023	130,16
PXJ9B20	Z 43 003436	55412	11/07/2023	195,23	PXL2405	P 43 146632	59910	12/07/2023	293,47
PXO7270	P 43 236885	55500	14/07/2023	130,16	PXR3051	P 43 201082	59670	12/07/2023	1.467,35
PXR5C95	P 43 281375	55412	13/07/2023	195,23	PXW3174	C 00 1150921	54870	15/07/2023	195,23
PXW3D43	Z 43 003564	55412	12/07/2023	195,23	PXZ5H95	C 00 1195821	55500	14/07/2023	130,16
PYC7B17	P 43 220635	55413	14/07/2023	195,23	PYC8019	Z 43 003537	55412	12/07/2023	195,23
PYD3215	Z 43 003166	55412	12/07/2023	195,23	PYK3H60	P 43 242285	55500	13/07/2023	130,16
PYK5778	P 43 055269	51930	14/07/2023	293,47	PYM9J20	Z 43 003592	55412	13/07/2023	195,23
PYP4H51	C 00 1082494	55680	08/07/2023	195,23	PYP7J33	P 43 242267	55500	13/07/2023	130,16
PYS0420	Z 43 003468	55412	11/07/2023	195,23	PYZ3C33	Z 43 003449	55412	11/07/2023	195,23
PZI5G46	Z 43 003203	55412	15/07/2023	195,23	PZK6J40	C 00 1172333	55500	08/07/2023	130,16
PZK8F56	C 00 1151659	55500	11/07/2023	130,16	PZP0B44	P 43 285316	55500	13/07/2023	130,16
PZP8H53	P 43 131107	55500	13/07/2023	130,16	PZQ6914	Z 43 003442	55412	11/07/2023	195,23
PZR7980	P 43 281285	54870	12/07/2023	195,23	PZR7980	P 43 257180	54521	14/07/2023	195,23
PZS1F40	P 43 055290	55500	15/07/2023	130,16	PZS6F08	P 43 040923	75870	13/07/2023	293,47
PZT5840	C 00 1105999	60501	09/07/2023	293,47	PZT5840	C 00 1106000	51851	08/07/2023	195,23
PZV9444	P 43 281329	55412	11/07/2023	195,23	PZW1B42	C 00 1113264	55500	15/07/2023	130,16
PZX8810	C 00 1160271	55500	08/07/2023	130,16	PZX9G93	C 00 1164868	60501	10/07/2023	293,47
PZZ2051	P 43 275355	55500	13/07/2023	130,16	QAA0351	C 00 1171012	55500	09/07/2023	130,16
QBN6C99	C 00 1195715	55500	14/07/2023	130,16	QBN6C99	P 43 257615	55680	14/07/2023	195,23
QBV1G48	Z 43 003878	55412	14/07/2023	195,23	QEQ9H35	C 00 1168643	55500	13/07/2023	130,16
QFT0A55	P 43 281245	55500	12/07/2023	130,16	QHW3372	P 43 174607	55500	13/07/2023	130,16
QLN3E91	P 43 131089	55413	13/07/2023	195,23	QMS1G78	P 43 040926	54521	13/07/2023	195,23
QMS6976	C 00 1150913	54870	14/07/2023	195,23	QMW3D46	P 43 242289	56222	13/07/2023	88,38
QNB4D55	P 43 131097	55500	13/07/2023	130,16	QNE9A22	P 43 275309	55920	13/07/2023	130,16
QNK3G77	Z 43 003867	55412	14/07/2023	195,23	QNK4282	C 00 1195621	76332	15/07/2023	293,47
QNM0H86	C 00 1195706	51851	12/07/2023	195,23	QNM8E75	C 00 1092805	60412	13/07/2023	195,23
QNN6G60	C 00 1195676	76331	10/07/2023	293,47	QNO2J28	P 43 275306	55920	13/07/2023	130,16
QNO7566	P 43 275327	55920	13/07/2023	130,16	QNT2J13	C 00 1136543	57380	10/07/2023	293,47
QNU1267	C 00 1165275	56900	13/07/2023	195,23	QOB1D30	C 00 1168639	58196	13/07/2023	880,41
QOB6618	Z 43 003494	55412	12/07/2023	195,23	QOC0652	C 00 1195707	76332	12/07/2023	293,47
QOC2A98	C 00 1195656	55500	10/07/2023	130,16	QOQ6H30	P 43 242292	55920	13/07/2023	130,16
QOS1202	P 43 131091	55500	13/07/2023	130,16	QOS2638	P 43 220627	55500	13/07/2023	130,16
QOU8J33	C 00 1178176	55500	15/07/2023	130,16	QOW9376	C 00 1171740	76331	12/07/2023	293,47
QOX0E55	P 43 047903	55500	13/07/2023	130,16	QPD1J33	Z 43 003583	55412	12/07/2023	195,23
QPG3E41	P 43 207371	55500	12/07/2023	130,16	QPG3E41	P 43 257606	55500	12/07/2023	130,16
QPH1375	P 43 220632	55500	14/07/2023	130,16	QPJ5F02	C 00 1082497	54526	12/07/2023	195,23
QPK3E89	P 43 015182	55500	12/07/2023	130,16	QPK5F69	C 00 1048035	54521	15/07/2023	195,23
QPN7B42	C 00 1167602	55500	11/07/2023	130,16	QPN8J56	P 43 131102	55500	13/07/2023	130,16
QPN9A17	P 43 040917	51851	12/07/2023	195,23	QPO7773	P 43 257623	55500	14/07/2023	130,16
QPP1G87	C 00 1172843	55500	14/07/2023	130,16	QPQ8F76	P 43 275357	55920	13/07/2023	130,16
QPR7G61	C 00 1171736	76331	10/07/2023	293,47	QPS5I82	P 43 281255	55500	12/07/2023	130,16
QPT7F27	P 43 281294	54521	13/07/2023	195,23	QPZ4826	P 43 234277	55500	13/07/2023	130,16
QQI6E33	P 43 275363	55920	13/07/2023	130,16	QQI6E33	C 00 1171485	55500	12/07/2023	130,16
QQI9H19	P 43 015187	55920	12/07/2023	130,16	QQJ7A19	P 43 257619	55680	14/07/2023	195,23
QQK5G91	Z 43 003456	55412	11/07/2023	195,23	QQK6F46	P 43 025032	55500	13/07/2023	130,16
QQM5A15	C 00 1167604	55500	11/07/2023	130,16	QQP7B25	P 43 275316	55920	13/07/2023	130,16
QQQ1G64	Z 43 003172	55412	14/07/2023	195,23	QQQ8D51	Z 43 003617	55412	13/07/2023	195,23
QQR0A99	C 00 1179488	55500	08/07/2023	130,16	QQT7A77	C 00 1148023	60412	11/07/2023	195,23
QQV2B30	P 43 131099	55500	13/07/2023	130,16	QQW4H16	P 43 010845	55500	13/07/2023	130,16
QQW5C29	Z 43 003540	55412	12/07/2023	195,23	QQW9G59	C 00 1170938	53800	09/07/2023	130,16
QQY2H37	P 43 005965	55500	13/07/2023	130,16	QQZ0F85	C 00 1150657	57380	08/07/2023	293,47
QQZ0F85	C 00 1150656	57380	08/07/2023	293,47	QQZ0F85	C 00 1150658	72930	08/07/2023	130,16
QRF1C27	C 00 1171491	55500	12/07/2023	130,16	QSE2F27	Z 43 003491	55412	12/07/2023	195,23
QTT9E33	P 43 278317	55500	14/07/2023	130,16	QUC2I27	C 00 1195579	51851	15/07/2023	195,23
QUC7646	P 43 025024	55500	12/07/2023	130,16	QUC7646	P 43 025031	55500	13/07/2023	130,16
QUK5G51	C 00 1171480	55840	12/07/2023	88,38	QUM9F55	P 43 275314	55920	13/07/2023	130,16
QUO6B59	Z 43 003183	55412	14/07/2023	195,23	QUP0J95	P 43 275313	55920	13/07/2023	130,16
QUP6B35	P 43 285315	55500	13/07/2023	130,16	QUS9J02	P 43 281251	55500	12/07/2023	130,16
QUU9I14	P 43 242297	55920	13/07/2023	130,16	QUX8F02	C 00 1195822	55500	14/07/2023	130,16
QUZ5F97	P 43 242268	55500	13/07/2023	130,16	QWR7F48	C 00 1166542	58196	13/07/2023	880,41
QWR7F48	C 00 1166543	75870	13/07/2023	293,47	QWT6J97	P 43 010847	55500	13/07/2023	130,16
QWU4B36	Z 43 003600	55412	13/07/2023	195,23	QWV2J79	P 43 055276	55920	15/07/2023	130,16
QWV4I67	P 43 242281	55500	13/07/2023	130,16	QWV4I67	P 43 275344	55500	13/07/2023	130,16
QWV7B06	C 00 1050068	55500	09/07/2023	130,16	QWV7J77	Z 43 003455	55412	11/07/2023	195,23
QWW6B06	P 43 242288	55500	13/07/2023	130,16	QWX9J28	P 43 257586	55500	12/07/2023	130,16
QWY3D09	C 00 1171483	55500	12/07/2023	130,16	QWY5J96	Z 43 003611	55412	13/07/2023	195,23
QXB3D51	Z 43 003445	55412	11/07/2023	195,23	QXG1D21	P 43 275308	55920	13/07/2023	130,16
QXG6F01	P 43 281199	54525	12/07/2023	195,23	QXJ9G39	P 43 281217	55500	12/07/2023	130,16
QXK7H41	P 43 275343	55500	13/07/2023	130,16	QXP6J72	Z 43 003613	55412	13/07/2023	195,23
QXU0B42	P 43 010855	55500	14/07/2023	130,16	QXU2C89	C 00 1167874	75870	14/07/2023	293,47
QYU6I02	P 43 281236	55680	12/07/2023	195,23	RAZ8G29	P 43 015180	55500	12/07/2023	130,16
RED5J40	C 00 1113321	55500	11/07/2023	130,16	RFF3I63	Z 43 003182	55412	14/07/2023	195,23
RFJ7F16	P 43 055265	55500	14/07/2023	130,16	RFL2D01	P 43 055281	55680	15/07/2023	195,23
RFM1B95	C 00 1172763	55500	14/07/2023	130,16	RFO9I62	C 00 1172833	55500	14/07/2023	130,16
RFO9I62	C 00 1195779	76331	14/07/2023	293,47	RFO9I62	C 00 1195778	55500	14/07/2023	130,16
RFU2E34	C 00 1172356	51851	13/07/2023	195,23	RFV3F33	C 00 1169690	54010	14/07/2023	195,23
RFW0F68	P 43 257172	55500	14/07/2023	130,16	RFY1E21	P 43 242270	55500	13/07/2023	130,16
RFY1E21	P 43 275349	55500	13/07/2023	130,16	RFY1E21	P 43 025026	55500	12/07/2023	130,16
RFY8J09	P 43 257584	55500	12/07/2023	130,16	RGB3H56	P 43 047904	56650	13/07/2023	130,16
RGB8B15	P 43 008296	75870	14/07/2023	293,47	RGC1B77	P 43 015172	55500	12/07/2023	130,16
RGD7F08	P 43 257617	55500	14/07/2023	130,16	RHD1B11	P 43 174610	55500	13/07/2023	130,16
RHO3F35	C 00 1171768	76331	13/07/2023	293,47	RHP4F41	P 43 278313	55500	14/07/2023	130,16
RJD6I33	P 43 275310	55920	13/07/2023	130,16	RKE4C49	C 00 616523	54600	14/07/2023	130,16
RKQ8C55	P 43 055288	55500	15/07/2023	130,16	RLH1D35	P 43 174606	55500	13/07/2023	130,16
RMI8H05	P 43 012092	55500	13/07/2023	130,16	RMK6H73	C 00 1171745	76331	12/07/2023	293,47
RMM7E90	C 00 1172762	55500	14/07/2023	130,16	RMO2I20	C 00 1171478	55500	12/07/2023	130,16
RMO8J96	P 43 242296	55920	13/07/2023	130,16	RMP3C37	P 43 242282	55500	13/07/2023	130,16
RMP3C37	P 43 025027	55500	12/07/2023	130,16	RMP3C37	P 43 025030	55500	13/07/2023	130,16
RMQ5C93	P 43 281258	55500	12/07/2023	130,16	RMR0D27	P 43 131083	55500	13/07/2023	130,16
RMR2C88	C 00 1062515	54100	09/07/2023	130,16	RMR2F28	C 00 1160353	55500	13/07/2023	130,16
RMY5J06	C 00 1171728	54521	08/07/2023	195,23	RMY6F03	P 43 201085	57463	12/07/2023	130,16
RNB2I06	C 00 1171750	76331	12/07/2023	293,47	RNB3D04	P 43 015185	55920	12/07/2023	130,16
RND0D56	P 43 275330	55920	13/07/2023	130,16	RNH9B59	P 43 242266	55500	13/07/2023	130,16
RNI0G76	C 00 1172335	55500	08/07/2023	130,16	RNM4I54	C 00 1195678	55500	10/07/2023	130,16
RNN0D73	C 00 1195702	55500	12/07/2023	130,16	RNO2A07	C 00 1167590	75870	12/07/2023	293,47
RNP3F64	C 00 1195644	76331	10/07/2023	293,47	RNQ7B03	C 00 1195509	55500	15/07/2023	130,16
RNU5F11	C 00 1195717	55500	14/07/2023	130,16	RNX6H31	P 43 226800	60501	12/07/2023	293,47
RNZ7B29	C 00 1166536	53800	13/07/2023	130,16	ROH7C52	P 43 257595	55500	12/07/2023	130,16
RTG5E90	P 43 257585	55500	12/07/2023	130,16	RTG9B52	P 43 281354	55412	12/07/2023	195,23
RTO3A04	C 00 1195502	55500	11/07/2023	130,16	RTR7F82	P 43 242294	55920	13/07/2023	130,16
RTW1F42	C 00 1062516	54100	09/07/2023	130,16	RTX0G87	P 43 102610	55500	15/07/2023	130,16
RUA3C96	P 43 047907	54526	13/07/2023	195,23	RUB4C76	P 43 277346	55414	12/07/2023	195,23
RUC6B46	C 00 1179497	55500	08/07/2023	130,16	RUC7G19	C 00 1170931	55500	09/07/2023	130,16
RUI9F30	P 43 278308	55500	12/07/2023	130,16	RUJ3H63	C 00 1195628	55500	10/07/2023	130,16
RUO0G18	C 00 1195701	55500	12/07/2023	130,16	RUR8I58	P 43 025029	55500	13/07/2023	130,16
RUU8G14	Z 43 003448	55412	11/07/2023	195,23	RUX5A53	C 00 1160273	55500	11/07/2023	130,16
RUZ1B40	P 43 236893	55500	14/07/2023	130,16	RVA0B76	P 43 281252	55500	12/07/2023	130,16
RVA2G05	C 00 1113265	55500	15/07/2023	130,16	RVA7F73	P 43 226801	76332	13/07/2023	293,47
RVG8A74	P 43 281231	55500	12/07/2023	130,16	RVH1B39	Z 43 003504	55412	12/07/2023	195,23
RVI2J81	P 43 281274	55500	12/07/2023	130,16	RVJ0D17	Z 43 003547	55412	12/07/2023	195,23
RVM1F91	C 00 1172336	55500	08/07/2023	130,16	RVO6I74	C 00 1172831	55500	14/07/2023	130,16
RVP0G03	P 43 207369	55500	12/07/2023	130,16	RVQ2B12	P 43 242295	55920	13/07/2023	130,16
RVR4B63	P 43 242273	55500	13/07/2023	130,16	RVR8E94	C 00 1195633	54526	10/07/2023	195,23
RVS4C30	P 43 053014	56731	14/07/2023	130,16	RVT7C14	P 43 278320	55500	14/07/2023	130,16
RVU3J62	P 43 275332	55920	13/07/2023	130,16	RVU5D63	C 00 1195665	60501	10/07/2023	293,47
RVV3F51	P 43 230296	55500	12/07/2023	130,16	RVV8I40	C 00 1195607	76332	12/07/2023	293,47
RVY7G16	P 43 275356	55500	13/07/2023	130,16	RVZ3A04	C 00 1195710	55500	12/07/2023	130,16
RVZ5E89	C 00 1151658	57380	12/07/2023	293,47	RXP0J56	P 43 201111	76331	14/07/2023	293,47
RZF6A09	P 43 257177	54521	14/07/2023	195,23	SDP8H23	Z 43 003497	55412	12/07/2023	195,23
SEA2A19	C 00 1195642	76331	10/07/2023	293,47	SEI4A96	C 00 1195510	55500	15/07/2023	130,16
SEI4B12	P 43 025719	55500	13/07/2023	130,16	SHB0B56	C 00 1195605	76332	12/07/2023	293,47
SHB1C12	P 43 281214	55500	12/07/2023	130,16	SHB4H94	P 43 226797	54521	12/07/2023	195,23
SHB4J47	C 00 1195660	55413	10/07/2023	195,23	SHC6A14	P 43 012095	55500	13/07/2023	130,16
SHF5F60	C 00 1195811	55500	14/07/2023	130,16	SHH2G69	C 00 1170942	55500	09/07/2023	130,16
SHJ1H29	P 43 278307	55500	12/07/2023	130,16	SHJ6E41	P 43 025028	55500	13/07/2023	130,16
SHK0G55	C 00 1185698	76331	11/07/2023	293,47	SHN8A04	C 00 1195611	76332	12/07/2023	293,47
SHO0H20	P 43 257602	60501	12/07/2023	293,47	SHP3G65	C 00 1170382	55500	11/07/2023	130,16
SHR5E52	Z 43 003446	55412	11/07/2023	195,23	SHS3H54	C 00 1178037	55500	08/07/2023	130,16

ÓRGÃO AUTUADOR: 264770

EDITAL DE NOTIFICAÇÃO DE PENALIDADE PELO COMETIMENTO DE INFRAÇÃO DE TRÂNSITO

O Secretário de Transportes e Mobilidade Urbana, considerando o disposto nos artigos 24, 281, 282 e seus respectivos incisos da Lei Federal nº 9503/97 - Código de Trânsito Brasileiro - CTB, torna público, de acordo com a Resolução CONTRAN 619/2016 a relação de AUTOS DE INFRAÇÃO DE TRÂNSITO (AIT) validados e processados no lote número: NGW647701371 do dia 02/10/2023.

A partir da data desta publicação, o proprietário pode APRESENTAR O RECURSO NA JARI até dia 06/11/2023. Caso não esteja corretamente relatada a infração ocorrida, apresente RECURSO NA JARI, de acordo com a legislação vigente.

DOCUMENTAÇÃO NECESSÁRIA PARA ENTRADA DE RECURSO JARI (Entrega pessoalmente ou via Correios):

-Cópia da Notificação da penalidade (Disponível para retirada no FACIL STMU);

-Cópia do documento do veículo;

-Cópia da CNH ou Permissão para Dirigir;

-Documento de identificação do proprietário;

-Documentos que comprovem a argumentação do recurso JARI.

ENDEREÇO PARA PROTOCOLO DE RECURSO NA JARI:

FACIL STMU - ALAMEDA DOS LÍRIOS, 303 - PQ. CECAP (Terminal Rodoviário) - CEP 07190-012

Placa	Auto de Infração	Código Infração	Data Infração	Valor Multa	Placa	Auto de Infração	Código Infração	Data Infração	Valor Multa
ABL5D04	P 43 220639	55500	16/07/2023	130,16	ABL5H82	C 00 1093846	60501	18/07/2023	293,47
ABW9B13	E 43 2451431	60503	21/07/2023	293,47	AFR5G09	P 43 207374	55500	17/07/2023	130,16
AFZ3564	P 43 262675	55500	20/07/2023	130,16	AHC4146	P 43 174659	55500	19/07/2023	130,16
AHM7E57	P 43 236936	60412	16/07/2023	195,23	AHS8009	P 43 010861	55500	15/07/2023	130,16
AJG7421	C 00 1036863	52070	20/07/2023	88,38	AJG7421	C 00 1036864	72340	20/07/2023	130,16
AJJ3D53	P 43 235924	54521	18/07/2023	195,23	AJQ3675	P 43 236904	51851	15/07/2023	195,23
AKK4C91	P 43 236914	51851	15/07/2023	195,23	AKO0329	P 43 005984	54521	17/07/2023	195,23
ALB7270	C 00 1166553	55500	17/07/2023	130,16	ALD2311	C 00 1155962	54521	19/07/2023	195,23
ALQ7927	P 43 073878	55500	17/07/2023	130,16	ALY8781	P 43 277379	55412	19/07/2023	195,23
ALZ7891	Z 43 003659	55412	17/07/2023	195,23	AMF3J85	P 43 236906	76332	15/07/2023	293,47
AMO3A70	P 43 233115	55500	16/07/2023	130,16	AMP7445	P 43 257644	55500	16/07/2023	130,16
ANM7D31	P 43 182314	55500	19/07/2023	130,16	ANN1327	P 43 257199	53800	18/07/2023	130,16
ANS1495	P 43 076734	55500	18/07/2023	130,16	AOD7A66	C 00 1171342	55680	19/07/2023	195,23
AOS3J90	P 43 257624	55500	16/07/2023	130,16	API2752	P 43 163522	76332	16/07/2023	293,47
APL0G47	C 00 1187437	51851	15/07/2023	195,23	APL0G47	C 00 1187438	58350	15/07/2023	195,23
APL4J16	P 43 236918	55500	15/07/2023	130,16	AQF0A88	Z 43 003739	55412	19/07/2023	195,23
AQS8J88	P 43 073906	57463	18/07/2023	130,16	ARX8259	P 43 227930	55500	18/07/2023	130,16
ASQ1B01	C 00 1136761	55920	18/07/2023	130,16	ASQ7F70	Z 43 003773	55412	20/07/2023	195,23
ASU6E15	P 43 236901	54521	15/07/2023	195,23	ATE3F73	C 00 1094235	60501	18/07/2023	293,47
AUN7176	P

BOB7B52	P 43 257701	55500	19/07/2023	130,16	BOF7994	Z 43 003670	55412	17/07/2023	195,23
BOJ9I43	P 43 235922	51851	17/07/2023	195,23	BPA1626	P 43 257247	55500	20/07/2023	130,16
BPA3173	P 43 226837	51852	15/07/2023	195,23	BPG4337	P 43 146636	55500	18/07/2023	130,16
BPO0J93	P 43 275414	55920	19/07/2023	130,16	BPO5F49	P 43 015214	55680	18/07/2023	195,23
BPS0373	C 00 1168096	55500	18/07/2023	130,16	BRF7E21	P 43 257697	55500	19/07/2023	130,16
BRQ7H84	C 00 1098118	55500	16/07/2023	130,16	BRY2816	P 43 233099	55500	16/07/2023	130,16
BSG8358	C 00 1167881	53800	17/07/2023	130,16	BTA0295	P 43 146684	57463	20/07/2023	130,16
BTA1638	C 00 1167877	53800	17/07/2023	130,16	BTA2H37	C 00 1166552	55500	17/07/2023	130,16
BTK6C50	E 43 2455915	60503	19/07/2023	293,47	BTO4I43	P 43 201135	57463	18/07/2023	130,16
BTR4G62	P 43 131136	55500	19/07/2023	130,16	BTS3F48	P 43 073905	57463	18/07/2023	130,16
BTU6125	C 00 1037431	75870	18/07/2023	293,47	BUA9449	C 00 1124465	54522	16/07/2023	195,23
BUK6129	Z 43 003749	55412	19/07/2023	195,23	BUM6011	P 43 025723	51851	15/07/2023	195,23
BWB6017	C 00 1178180	55500	17/07/2023	130,16	BWC5613	P 43 201126	59670	15/07/2023	1.467,35
BWH4J08	P 43 257221	55500	18/07/2023	130,16	BWO1D12	P 43 146676	55500	19/07/2023	130,16
BWQ2H39	P 43 073892	57463	17/07/2023	130,16	BWS6H77	C 00 970433	57200	18/07/2023	195,23
BXF5762	P 43 235947	54521	19/07/2023	195,23	BXJ9E03	P 43 015784	72930	19/07/2023	130,16
BXL6633	P 43 278352	55500	16/07/2023	130,16	BXL9341	C 00 1117876	60501	15/07/2023	293,47
BXL9341	C 00 1117877	57200	15/07/2023	195,23	BXU1H65	C 00 1169619	55500	16/07/2023	130,16
BXZ0H68	P 43 174648	55500	19/07/2023	130,16	BYE7736	P 43 257193	57463	18/07/2023	130,16
BYI4650	P 43 233164	55500	19/07/2023	130,16	BYJ0C38	P 43 233106	55500	16/07/2023	130,16
BYW5B34	P 43 257754	55680	20/07/2023	195,23	BYY7165	C 00 1165844	60501	20/07/2023	293,47
BZA7779	P 43 005974	55500	17/07/2023	130,16	BZB1B72	P 43 278368	55500	16/07/2023	130,16
BZG0G85	P 43 275386	55500	19/07/2023	130,16	BZG0G85	P 43 207385	55500	17/07/2023	130,16
BZL2B43	P 43 005979	55500	17/07/2023	130,16	BZL2B78	P 43 207403	55500	20/07/2023	130,16
BZP9I17	P 43 015217	55500	18/07/2023	130,16	BZR9C75	P 43 207404	55500	20/07/2023	130,16
CAF7078	P 43 220645	55500	16/07/2023	130,16	CAF7078	P 43 278355	55500	16/07/2023	130,16
CAG0H66	P 43 015215	55680	18/07/2023	195,23	CBA2A27	Z 43 003710	55412	18/07/2023	195,23
CBL5484	C 00 1170476	51851	19/07/2023	195,23	CBM7E58	C 00 1171507	55500	18/07/2023	130,16
CBR2564	P 43 122412	55500	19/07/2023	130,16	CCF6995	P 43 073897	51851	17/07/2023	195,23
CCL9487	P 43 144453	55412	18/07/2023	195,23	CCL9767	P 43 047944	55500	18/07/2023	130,16
CDA4302	P 43 236950	51851	16/07/2023	195,23	CDA4739	P 43 257250	55500	20/07/2023	130,16
CDQ5414	P 43 237638	55500	18/07/2023	130,16	CDR1B00	P 43 201144	51851	19/07/2023	195,23
CDR2H87	P 43 275398	55920	19/07/2023	130,16	CDR3E24	P 43 174626	54521	17/07/2023	195,23
CDR4336	P 43 207382	55500	17/07/2023	130,16	CDR6A70	P 43 005973	55500	17/07/2023	130,16
CDV3B65	C 00 944071	54521	17/07/2023	195,23	CEB1D24	P 43 025722	60501	15/07/2023	293,47
CEC5328	C 00 1165601	57380	17/07/2023	293,47	CEI9153	P 43 235946	51851	19/07/2023	195,23
CEM3E23	C 00 1165671	51851	15/07/2023	195,23	CEP9822	P 43 201168	76331	20/07/2023	293,47
CEU1B45	P 43 235955	55500	20/07/2023	130,16	CEX9810	P 43 277397	55412	20/07/2023	195,23
CFR0198	P 43 073886	55500	17/07/2023	130,16	CFY7I07	P 43 015256	55920	21/07/2023	130,16
CGO8A04	P 43 174673	55500	19/07/2023	130,16	CGR0943	P 43 236902	54521	15/07/2023	195,23
CGW3H15	C 00 1093522	60501	20/07/2023	293,47	CHH7460	P 43 235943	55250	19/07/2023	130,16
CHS4035	P 43 144457	55500	20/07/2023	130,16	CHV0B50	P 43 257702	55500	19/07/2023	130,16
CHW4075	P 43 201143	51851	19/07/2023	195,23	CHX9I90	P 43 236913	54521	15/07/2023	195,23
CIM7J08	P 43 257212	55500	18/07/2023	130,16	CIV4832	P 43 233119	55500	16/07/2023	130,16
CJC5H21	P 43 047926	55500	17/07/2023	130,16	CJH2G66	P 43 073908	76332	20/07/2023	293,47
CJU1539	P 43 073881	55500	17/07/2023	130,16	CKM2H86	P 43 163530	55500	18/07/2023	130,16
CKR4J54	C 00 1167987	70481	19/07/2023	293,47	CKT8387	C 00 1166555	54521	17/07/2023	195,23
CKY5815	P 43 245612	54521	20/07/2023	195,23	CLA9B87	C 00 1031718	55250	18/07/2023	130,16
CLG3D58	P 43 227935	53800	18/07/2023	130,16	CLJ5A10	P 43 174649	55500	19/07/2023	130,16
CLK1127	P 43 174650	55500	19/07/2023	130,16	CLP0640	P 43 134313	55500	21/07/2023	130,16
CLQ1772	Z 43 003657	55412	17/07/2023	195,23	CLS5586	P 43 164804	51851	16/07/2023	195,23
CLU3617	P 43 164822	57463	20/07/2023	130,16	CLU5853	P 43 257222	54521	18/07/2023	195,23
CLV1D00	Z 43 003676	55412	17/07/2023	195,23	CMC7696	P 43 201131	61220	17/07/2023	293,47
CMI4G15	E 43 2449912	74630	21/07/2023	195,23	CMK2252	P 43 146668	55500	18/07/2023	130,16
CMW7I43	C 00 1091444	50450	18/07/2023	293,47	CNA6B40	Z 43 003671	55412	17/07/2023	195,23
CNR4H69	C 00 1171344	51851	19/07/2023	195,23	COC4041	P 43 227940	55500	19/07/2023	130,16
COE1157	C 00 1124647	73662	20/07/2023	130,16	COM2H81	P 43 235929	54521	18/07/2023	195,23
COM4640	C 00 1168092	55500	16/07/2023	130,16	CPC7487	P 43 015238	55500	18/07/2023	130,16
CPD5029	P 43 220643	55500	16/07/2023	130,16	CPD5029	P 43 278357	55500	16/07/2023	130,16
CPH6H08	C 00 1167549	75870	17/07/2023	293,47	CPI4A84	P 43 201136	57463	18/07/2023	130,16
CPJ4591	P 43 164809	57463	20/07/2023	130,16	CPT9083	C 00 1155167	54521	17/07/2023	195,23
CQD0676	C 00 1171329	55413	17/07/2023	195,23	CQF1272	C 00 1151989	55250	20/07/2023	130,16
CQU2A97	C 00 1171506	55500	18/07/2023	130,16	CRC4162	P 43 235917	60681	17/07/2023	195,23
CRF1730	C 00 1169622	76332	18/07/2023	293,47	CRF6888	Z 43 003735	55412	19/07/2023	195,23
CRJ5D07	P 43 201119	55500	15/07/2023	130,16	CRM7749	C 00 1094250	60501	18/07/2023	293,47
CRR3677	P 43 257721	55680	20/07/2023	195,23	CRT3010	C 00 1167882	54521	17/07/2023	195,23
CRY1E47	P 43 146692	55500	21/07/2023	130,16	CSA5764	P 43 235908	52311	16/07/2023	130,16
CSE0A43	P 43 269312	51852	20/07/2023	195,23	CSI3884	P 43 257190	55500	17/07/2023	130,16
CSI4870	C 00 1179462	55500	20/07/2023	130,16	CSI5628	P 43 277364	55412	17/07/2023	195,23
CSI7170	Z 43 003765	55412	20/07/2023	195,23	CTB5041	P 43 144458	55500	20/07/2023	130,16
CTC4303	P 43 164814	57463	20/07/2023	130,16	CTO3I29	C 00 1165666	53800	15/07/2023	130,16
CUF9D36	C 00 1094227	60501	18/07/2023	293,47	CUK1C75	P 43 034081	55500	20/07/2023	130,16
CUK3A84	P 43 131139	55500	21/07/2023	130,16	CUK6B54	P 43 278331	55500	15/07/2023	130,16
CUP0I87	P 43 278365	55500	16/07/2023	130,16	CUS0J50	P 43 207373	55500	17/07/2023	130,16
CUX0012	P 43 034082	55500	20/07/2023	130,16	CVA9B17	P 43 257226	54526	19/07/2023	195,23
CVC0662	P 43 201142	51851	19/07/2023	195,23	CVC9505	P 43 227944	55500	19/07/2023	130,16
CVE6170	P 43 124219	51851	16/07/2023	195,23	CVI8I15	P 43 233120	55500	16/07/2023	130,16
CVL2G64	P 43 146661	55500	18/07/2023	130,16	CVR3I09	P 43 047933	60501	17/07/2023	293,47
CVT5957	Z 43 003684	55412	17/07/2023	195,23	CVY7624	P 43 236924	51851	15/07/2023	195,23
CWH1292	P 43 236907	51851	15/07/2023	195,23	CWJ7464	P 43 144455	55412	20/07/2023	195,23
CWJ7464	Z 43 003770	55412	20/07/2023	195,23	CXD3I04	P 43 124220	51852	16/07/2023	195,23
CXU0A61	P 43 227932	54521	18/07/2023	195,23	CXU3345	P 43 235933	76252	18/07/2023	293,47
CYB5918	P 43 015781	57463	17/07/2023	130,16	CYG9428	P 43 131138	54521	19/07/2023	195,23
CYJ8A94	C 00 1170191	54521	18/07/2023	195,23	CYQ4525	P 43 015245	55413	18/07/2023	195,23
CYT3A57	C 00 1195748	76331	20/07/2023	293,47	CYV0222	P 43 278356	55500	16/07/2023	130,16
CZB8255	P 43 174643	55500	19/07/2023	130,16	DAD8650	P 43 073909	51851	20/07/2023	195,23
DAE1842	C 00 1169693	60501	19/07/2023	293,47	DAK8I21	P 43 163528	55500	18/07/2023	130,16
DAL1I86	P 43 237632	55413	17/07/2023	195,23	DAM1337	C 00 1195952	55500	19/07/2023	130,16
DAM9534	P 43 235905	51851	15/07/2023	195,23	DAQ6F03	P 43 226821	59670	15/07/2023	1.467,35
DAR8707	P 43 237641	55411	18/07/2023	195,23	DBC1D15	P 43 073913	57463	21/07/2023	130,16
DBX8A81	P 43 245608	51851	19/07/2023	195,23	DBZ3812	C 00 1155131	54521	17/07/2023	195,23
DCA8F33	P 43 257658	55500	16/07/2023	130,16	DCE7F12	C 00 1169392	76332	16/07/2023	293,47
DCP0697	C 00 1152443	57380	20/07/2023	293,47	DCU5131	Z 43 003727	55412	19/07/2023	195,23
DCU5A65	P 43 047919	55500	15/07/2023	130,16	DCW2087	E 43 2449997	74630	21/07/2023	195,23
DDA0A34	C 00 1195878	55500	17/07/2023	130,16	DDA0A34	C 00 1195879	58431	17/07/2023	195,23
DDC8D09	P 43 015242	55500	18/07/2023	130,16	DDD3H98	C 00 1093835	60501	18/07/2023	293,47
DDD5F84	P 43 236925	51851	15/07/2023	195,23	DDF3364	P 43 124221	51852	16/07/2023	195,23
DDF4F24	C 00 1117936	55500	18/07/2023	130,16	DDK2264	P 43 236934	51851	16/07/2023	195,23
DDN8306	P 43 281419	55412	19/07/2023	195,23	DDO6I84	P 43 257646	55500	16/07/2023	130,16
DDP6889	C 00 1170393	54525	20/07/2023	195,23	DDR0815	P 43 131134	54526	19/07/2023	195,23
DDR7853	P 43 146637	55500	18/07/2023	130,16	DDR7853	P 43 146672	55500	19/07/2023	130,16
DDR7853	P 43 174664	55500	19/07/2023	130,16	DEB4772	P 43 010857	55500	15/07/2023	130,16
DED1B64	C 00 1169391	51851	16/07/2023	195,23	DED1B64	C 00 1170192	54600	19/07/2023	130,16
DEF0525	Z 43 003685	55412	17/07/2023	195,23	DEF5392	P 43 257232	55500	20/07/2023	130,16
DEH6A11	C 00 1167977	75870	19/07/2023	293,47	DEN2A58	P 43 277384	55412	19/07/2023	195,23
DEV4843	P 43 174665	55500	19/07/2023	130,16	DEV4B43	P 43 174627	55500	17/07/2023	130,16
DEV4B43	P 43 146675	55500	19/07/2023	130,16	DFB6925	E 43 2454774	74550	17/07/2023	130,16
DFF8C23	C 00 1179455	55500	18/07/2023	130,16	DFR3047	Z 43 003695	55412	18/07/2023	195,23
DGG2278	Z 43 003772	55412	20/07/2023	195,23	DGO3253	C 00 1166562	60501	18/07/2023	293,47
DGU3625	P 43 015239	55500	18/07/2023	130,16	DGV4897	Z 43 003696	55412	18/07/2023	195,23
DGY1469	C 00 1094248	60501	18/07/2023	293,47	DHE3C11	P 43 124214	51851	16/07/2023	195,23
DHG8574	P 43 277381	55412	19/07/2023	195,23	DHP9G17	P 43 073884	54521	17/07/2023	195,23
DHU4818	P 43 073890	54521	17/07/2023	195,23	DHU9382	C 00 1187432	55500	15/07/2023	130,16
DHV8395	P 43 281390	55412	18/07/2023	195,23	DHY7678	C 00 1158458	54527	20/07/2023	195,23
DIG0378	P 43 233133	55500	18/07/2023	130,16	DIT0080	P 43 226836	59670	15/07/2023	1.467,35
DIW2B01	Z 43 003656	55412	17/07/2023	195,23	DIW7207	C 00 1165629	55500	18/07/2023	130,16
DJB3B51	C 00 1094241	60501	18/07/2023	293,47	DJB3B51	C 00 1094240	60501	18/07/2023	293,47
DJE8779	C 00 1166560	55500	17/07/2023	130,16	DJF9140	P 43 174660	55500	19/07/2023	130,16
DJI3330	E 43 2451710	74550	21/07/2023	130,16	DJN0I81	P 43 200293	55500	17/07/2023	130,16
DJV4442	P 43 235910	58192	16/07/2023	880,41	DKA5816	C 00 1171017	55500	17/07/2023	130,16
DKE5383	P 43 237644	55680	19/07/2023	195,23	DKG1H78	P 43 227929	57380	17/07/2023	293,47
DKI8I46	P 43 227942	57380	19/07/2023	293,47	DKJ3451	C 00 1152442	55500	20/07/2023	130,16

DKK0490	C 00 1179545	51851	17/07/2023	195,23	DKO2161	P 43 226825	60501	15/07/2023	293,47
DKU9674	P 43 047952	55920	19/07/2023	130,16	DKX0256	C 00 972008	54521	16/07/2023	195,23
DKX7429	P 43 257211	55500	18/07/2023	130,16	DLK5B94	P 43 235911	58192	16/07/2023	880,41
DLK6519	C 00 1093834	60501	18/07/2023	293,47	DLM1218	P 43 163529	55500	18/07/2023	130,16
DLM7794	C 00 1195976	51851	20/07/2023	195,23	DLP5938	P 43 236941	51851	16/07/2023	195,23
DMA1337	P 43 201133	57463	17/07/2023	130,16	DMC4893	P 43 257215	55500	18/07/2023	130,16
DME3I65	C 00 1152431	54870	17/07/2023	195,23	DMG1193	P 43 235916	52070	17/07/2023	88,38
DMK7813	P 43 277382	55412	19/07/2023	195,23	DML5682	C 00 1178190	55500	19/07/2023	130,16
DMM5E37	P 43 257188	55500	17/07/2023	130,16	DMM8815	C 00 1166556	75870	17/07/2023	293,47
DMO9105	Z 43 003761	55412	20/07/2023	195,23	DMT4G78	P 43 277392	55500	20/07/2023	130,16
DMU3162	P 43 201151	76331	19/07/2023	293,47	DMV1124	Z 43 003662	55412	17/07/2023	195,23
DMW6D77	P 43 257662	55500	18/07/2023	130,16	DMW6D77	P 43 053021	58196	18/07/2023	880,41
DMZ9016	C 00 1152433	54870	17/07/2023	195,23	DNI4J22	P 43 010872	55500	19/07/2023	130,16
DNO2735	C 00 1171333	55413	17/07/2023	195,23	DNO5956	P 43 236923	51851	15/07/2023	195,23
DNO9143	P 43 257627	55500	16/07/2023	130,16	DNU9443	C 00 1168094	55500	18/07/2023	130,16
DOA8A87	P 43 278380	58780	20/07/2023	130,16	DOC6H44	P 43 028507	54100	19/07/2023	130,16
DOC7369	E 43 2449880	74550	21/07/2023	130,16	DOL6391	C 00 1093844	60501	18/07/2023	293,47
DOO5911	C 00 1167883	54526	17/07/2023	195,23	DOR4640	P 43 235909	58192	16/07/2023	880,41
DOR6I77	P 43 281413	55412	19/07/2023	195,23	DOS1524	P 43 227938	55500	19/07/2023	130,16
DOS2693	P 43 242503	55500	20/07/2023	130,16	DPA2393	P 43 236951	51851	16/07/2023	195,23
DPA3747	P 43 257239	55500	20/07/2023	130,16	DPE4564	P 43 257223	55500	19/07/2023	130,16
DPG2086	Z 43 003686	55412	17/07/2023	195,23	DPL2230	P 43 235930	54521	18/07/2023	195,23
DPL2373	P 43 220641	55500	16/07/2023	130,16	DPL2373	P 43 278354	55500	16/07/2023	130,16
DPL3I03	P 43 257234	55500	20/07/2023	130,16	DPN3056	C 00 1159713	55500	19/07/2023	130,16
DPP4H65	P 43 201152	76331	20/07/2023	293,47	DPP4H65	P 43 201153	51851	20/07/2023	195,23
DPP7145	C 00 1136766	55500	19/07/2023	130,16	DPR2139	C 00 1093519	60501	20/07/2023	293,47
DPX7094	P 43 257634	55680	16/07/2023	195,23	DQB2800	P 43 269307	51851	17/07/2023	195,23
DQL3E44	P 43 233144	55500	19/07/2023	130,16	DQN5B96	C 00 1178187	55090	19/07/2023	130,16
DQN8C17	P 43 201115	59670	15/07/2023	1.467,35	DQZ1171	P 43 146679	55500	20/07/2023	130,16
DQZ1171	P 43 146647	55500	18/07/2023	130,16	DRB7158	C 00 1195875	55500	17/07/2023	130,16
DRB7158	C 00 1195903	55500	17/07/2023	130,16	DRD2642	C 00 1092081	60501	20/07/2023	293,47
DRD5C59	P 43 257678	55500	19/07/2023	130,16	DRE6H98	P 43 278341	57461	15/07/2023	130,16
DRF3220	P 43 047947	55500	19/07/2023	130,16	DRG0955	P 43 257189	55500	17/07/2023	130,16
DRG3D49	P 43 005972	55500	17/07/2023	130,16	DRJ1927	C 00 1168090	55500	16/07/2023	130,16
DRJ6957	P 43 257249	55500	20/07/2023	130,16	DRJ9403	P 43 146660	55500	18/07/2023	130,16
DRK0A91	E 43 2456953	60503	19/07/2023	293,47	DRK5I17	P 43 257225	54526	19/07/2023	195,23
DRM2727	P 43 233135	55500	18/07/2023	130,16	DRO4495	P 43 245607	73662	18/07/2023	130,16
DRO8383	P 43 257733	55500	20/07/2023	130,16	DRQ7691	P 43 257208	55500	18/07/2023	130,16
DRR2C68	P 43 277361	55412	17/07/2023	195,23	DRT5522	C 00 1195852	55920	16/07/2023	130,16
DSF4881	P 43 277386	51851	19/07/2023	195,23	DSF7660	P 43 226824	60501	15/07/2023	293,47
DSF9799	C 00 1169396	55500	18/07/2023	130,16	DSG0D66	P 43 236939	51851	16/07/2023	195,23
DSK9C61	P 43 015210	55680	18/07/2023	195,23	DSL7330	P 43 144459	55412	21/07/2023	195,23
DSM3J81	C 00 1155160	55500	17/07/2023	130,16	DSN9659	P 43 047928	60501	17/07/2023	293,47
DSO1511	P 43 281386	55412	18/07/2023	195,23	DSO5867	P 43 226817	60501	15/07/2023	293,47
DSP6D85	P 43 146685	51852	20/07/2023	195,23	DSR0542	P 43 146677	51851	19/07/2023	195,23
DSR1348	E 43 2456960	60503	19/07/2023	293,47	DSV9E66	C 00 1167550	75870	17/07/2023	293,47
DSX6E54	Z 43 003751	55412	19/07/2023	195,23	DSY7001	C 00 1158461	54527	20/07/2023	195,23
DTB0680	C 00 1172376	75870	20/07/2023	293,47	DTB2909	P 43 257667	55500	18/07/2023	130,16
DTB4366	Z 43 003747	55412	19/07/2023	195,23	DTB7J75	P 43 227934	54521	18/07/2023	195,23
DTC0384	C 00 1158460	54527	20/07/2023	195,23	DTE1334	P 43 201139	76331	18/07/2023	293,47
DTJ8411	E 43 2455010	74550	17/07/2023	130,16	DTN6D20	C 00 1092100	60501	20/07/2023	293,47
DTN7846	C 00 1177576	58192	16/07/2023	880,41	DTR4B71	P 43 163527	55500	18/07/2023	130,16
DTZ2199	C 00 1155064	55500	20/07/2023	130,16	DUD7E01	P 43 220656	58191	18/07/2023	880,41
DUI7C09	P 43 164818	57463	20/07/2023	130,16	DUI9111	P 43 017594	55500	21/07/2023	130,16
DUJ8810	C 00 1195697	55500	16/07/2023	130,16	DUJ8810	C 00 1195892	55500	16/07/2023	130,16
DUM2167	C 00 1165668	51851	18/07/2023	195,23	DUM6104	C 00 1168095	55500	18/07/2023	130,16
DUM7081	P 43 237649	55500	20/07/2023	130,16	DUM7298	P 43 236929	60412	16/07/2023	195,23
DUM7298	P 43 236930	51852	16/07/2023	195,23	DUN5C38	C 00 1179452	55500	18/07/2023	130,16
DUN8924	C 00 1158459	54527	20/07/2023	195,23	DUP9404	P 43 146643	55500	18/07/2023	130,16
DUV9H55	P 43 182312	60501	19/07/2023	293,47	DUX2H63	P 43 235926	72690	18/07/2023	130,16
DUZ7291	C 00 1093838	60501	18/07/2023	293,47	DVK7I97	Z 43 003692	55412	18/07/2023	195,23
DVM1D05	P 43 236921	51851	15/07/2023	195,23	DVO7I39	P 43 257751	55500	20/07/2023	130,16
DVS2307	P 43 174658	55500	19/07/2023	130,16	DVT4473	P 43 182306	57463	17/07/2023	130,16
DVT8H77	P 43 174654	55500	19/07/2023	130,16	DWH3656	P 43 235956	75870	20/07/2023	293,47
DWI5733	P 43 234290	55500	16/07/2023	130,16	DWK2728	C 00 1094228	60501	18/07/2023	293,47
DWL0H33	P 43 236937	51851	16/07/2023	195,23	DWM2306	P 43 163531	55500	18/07/2023	130,16
DWN7G32	P 43 233137	55500	19/07/2023	130,16	DWO0633	P 43 207399	55500	20/07/2023	130,16
DWO1422	Z 43 003705	55412	18/07/2023	195,23	DWO4606	P 43 281383	55412	18/07/2023	195,23
DWP0702	P 43 235950	55500	20/07/2023	130,16	DWP5485	P 43 235954	55500	20/07/2023	130,16
DWP5708	C 00 1167934	75870	18/07/2023	293,47	DWQ1568	P 43 235918	60681	17/07/2023	195,23
DWQ7162	C 00 1155133	55500	18/07/2023	130,16	DWS5558	P 43 201149	76331	19/07/2023	293,47
DWS9078	C 00 1099081	55500	20/07/2023	130,16	DWT1F45	P 43 146638	55500	18/07/2023	130,16
DWT1F45	P 43 134306	55500	19/07/2023	130,16	DXE2J47	C 00 1168093	55500	18/07/2023	130,16
DXG4B84	P 43 278361	54521	16/07/2023	195,23	DXH0H59	C 00 1092092	60501	20/07/2023	293,47
DXH1626	P 43 277368	55412	18/07/2023	195,23	DXH1644	P 43 257214	55500	18/07/2023	130,16
DXM4373	P 43 269303	70561	16/07/2023	293,47	DXP9505	Z 43 003687	55412	17/07/2023	195,23
DYB6120	Z 43 003661	55412	17/07/2023	195,23	DYD1H26	P 43 257242	54521	20/07/2023	195,23
DYD2I02	P 43 257690	55500	19/07/2023	130,16	DYD6222	P 43 277363	55412	17/07/2023	195,23
DYE2D87	P 43 146648	55500	18/07/2023	130,16	DYE7118	P 43 236932	51851	16/07/2023	195,23
DYE7396	C 00 881781	73740	17/07/2023	293,47	DYG6D90	Z 43 003698	55412	18/07/2023	195,23
DYG8765	C 00 1136754	55500	18/07/2023	130,16	DYI4220	E 43 2450246	60503	21/07/2023	293,47
DYP3484	C 00 1187435	52151	15/07/2023	293,47	DYP3484	C 00 1187436	58350	15/07/2023	195,23
DYR4E77	C 00 1124461	54600	16/07/2023	130,16	DYS2661	C 00 1094236	60501	18/07/2023	293,47
DZA1518	P 43 201122	76331	15/07/2023	293,47	DZA6B42	P 43 163294	51851	20/07/2023	195,23
DZA6B42	P 43 163295	76332	20/07/2023	293,47	DZC1H56	C 00 1171331	55500	17/07/2023	130,16
DZC7946	P 43 277375	55412	18/07/2023	195,23	DZF6D50	C 00 1167545	76332	15/07/2023	293,47
DZF8F20	P 43 163292	51851	17/07/2023	195,23	DZH9170	C 00 1159711	55500	19/07/2023	130,16
DZI7D96	E 43 2455922	60503	19/07/2023	293,47	DZI9873	E 43 2450403	74550	21/07/2023	130,16
DZJ1465	P 43 257251	55500	20/07/2023	130,16	DZL9977	C 00 1177578	58192	16/07/2023	880,41
DZQ6349	C 00 1092098	60501	20/07/2023	293,47	DZU0236	C 00 1093840	60501	18/07/2023	293,47
DZX0C17	E 43 2456966	60503	19/07/2023	293,47	DZX7B11	E 43 2451223	60503	21/07/2023	293,47
EAV3H08	P 43 010871	55500	19/07/2023	130,16	EAY1E90	C 00 1167878	54521	17/07/2023	195,23
EBB3H35	P 43 233148	55500	19/07/2023	130,16	EBB9306	Z 43 003738	55412	19/07/2023	195,23
EBB9306	Z 43 003723	55412	19/07/2023	195

EGK4G94	C 00 1115412	57380	17/07/2023	293,47
EGK4G94	C 00 1115416	58195	17/07/2023	880,41
EGK4G94	C 00 1115419	57380	17/07/2023	293,47
EGK5C96	C 00 1195887	55680	16/07/2023	195,23
EGT2B84	P 43 277370	55412	18/07/2023	195,23
EGU9E04	P 43 174652	55500	19/07/2023	130,16
EGW1J66	P 43 257230	60501	19/07/2023	293,47
EHH7348	C 00 1150181	76332	20/07/2023	293,47
EHR0D93	C 00 1092094	60501	20/07/2023	293,47
EHT8E36	C 00 1094246	60501	18/07/2023	293,47
EHW5579	P 43 257755	55680	20/07/2023	195,23
EIC8968	C 00 1098124	55500	16/07/2023	130,16
EIK4900	P 43 278339	55500	15/07/2023	130,16
EIM8B21	P 43 076742	54790	20/07/2023	130,16
EIS2I05	C 00 1195893	55680	16/07/2023	195,23
EIU7C74	P 43 257632	55500	16/07/2023	130,16
EJC7657	C 00 1168398	55920	20/07/2023	130,16
EJF0921	C 00 1179459	55500	20/07/2023	130,16
EJG1B88	P 43 220640	55500	16/07/2023	130,16
EJH5451	P 43 010859	55500	15/07/2023	130,16
EJI3H26	C 00 1153935	55090	20/07/2023	130,16
EJL1B52	C 00 1170391	54525	20/07/2023	195,23
EJN5G56	P 43 226822	51851	15/07/2023	195,23
EJO1929	P 43 047911	57380	15/07/2023	293,47
EJX7304	P 43 073895	57463	17/07/2023	130,16
EKC8D39	C 00 1160547	70301	16/07/2023	293,47
EKI9E17	C 00 1093515	60501	20/07/2023	293,47
EKK5432	C 00 1178046	55500	16/07/2023	130,16
EKL9946	P 43 277383	55412	19/07/2023	195,23
ELB3C04	P 43 226816	51851	15/07/2023	195,23
ELC7I16	P 43 034321	75870	20/07/2023	293,47
ELD3E79	C 00 1093842	60501	18/07/2023	293,47
ELE1B90	P 43 072665	55500	19/07/2023	130,16
ELE1B90	C 00 1195825	76332	18/07/2023	293,47
ELG5J32	P 43 146670	55500	19/07/2023	130,16
ELI0D58	P 43 275383	55500	19/07/2023	130,16
ELO6G55	P 43 235938	55250	19/07/2023	130,16
ELP5J18	Z 43 003680	55412	17/07/2023	195,23
ELT9557	P 43 146674	55500	19/07/2023	130,16
ELT9557	P 43 134312	55500	20/07/2023	130,16
ELV2J53	Z 43 003673	55412	17/07/2023	195,23
EMC3H77	P 43 236910	76332	15/07/2023	293,47
EME2E57	P 43 233141	55500	19/07/2023	130,16
EMJ9213	P 43 226814	59591	15/07/2023	1.467,35
EML9072	P 43 242501	76331	20/07/2023	293,47
EMN2C34	C 00 1164801	53800	15/07/2023	130,16
EMO1H43	C 00 1170395	54525	20/07/2023	195,23
EMQ1454	P 43 257183	60412	16/07/2023	195,23
EMT9124	Z 43 003681	55412	17/07/2023	195,23
EMU3B48	P 43 005970	60501	17/07/2023	293,47
EMX6J28	P 43 233140	55500	19/07/2023	130,16
ENG4300	P 43 053019	55500	18/07/2023	130,16
ENK9F54	Z 43 003742	55412	19/07/2023	195,23
ENN6A38	P 43 278363	55500	16/07/2023	130,16
ENW8146	C 00 1195733	55413	16/07/2023	195,23
ENX6I29	P 43 174674	55500	19/07/2023	130,16
EOA3J44	P 43 207387	55500	17/07/2023	130,16
EOB7J97	P 43 076738	55500	18/07/2023	130,16
EOC2G22	P 43 200287	55500	17/07/2023	130,16
EOC9924	C 00 1195880	55500	16/07/2023	130,16
EOE9684	P 43 146687	55500	21/07/2023	130,16
EOO4426	C 00 1094233	60501	18/07/2023	293,47
EOY0636	P 43 233143	55500	19/07/2023	130,16
EPG6H72	P 43 257757	55680	20/07/2023	195,23
EPR2969	C 00 1093848	60501	18/07/2023	293,47
EPT5I39	P 43 235936	54521	19/07/2023	195,23
EPZ4527	P 43 174628	55500	17/07/2023	130,16
EPZ7446	C 00 1171332	55413	17/07/2023	195,23
EPZ9845	Z 43 003678	55412	17/07/2023	195,23
EQB6968	P 43 015236	55500	18/07/2023	130,16
EQK3532	C 00 1195889	55090	16/07/2023	130,16
EQK6805	P 43 134307	55500	19/07/2023	130,16
EQN4110	C 00 1171338	76331	17/07/2023	293,47
EQQ9I80	C 00 1170397	54525	20/07/2023	195,23
EQT6A73	P 43 131116	55680	17/07/2023	195,23
EQU6I65	C 00 1160114	55680	19/07/2023	195,23
EQW9A61	P 43 257711	55680	19/07/2023	195,23
EQX3317	C 00 1195742	55500	18/07/2023	130,16
EQZ6994	Z 43 003704	55412	18/07/2023	195,23
ERE8258	Z 43 003667	55412	17/07/2023	195,23
ERO6562	P 43 146669	55500	18/07/2023	130,16
ERS7F78	Z 43 003694	55412	18/07/2023	195,23
ERY7364	P 43 227937	55500	19/07/2023	130,16
ESL2E92	P 43 227927	61220	17/07/2023	293,47
ESP1A24	P 43 257734	55500	20/07/2023	130,16
ESP7B60	C 00 1093849	60501	18/07/2023	293,47
ETB8563	P 43 146659	55500	18/07/2023	130,16
ETF4I29	P 43 073902	56222	17/07/2023	88,38
ETL4300	Z 43 003665	55412	17/07/2023	195,23
ETP2423	P 43 235941	55411	19/07/2023	195,23
ETY7439	C 00 1112914	55500	18/07/2023	130,16
EUD0148	C 00 1178185	60501	17/07/2023	293,47
EUD4076	C 00 1152441	55500	20/07/2023	130,16
EUE2B48	P 43 131110	55680	17/07/2023	195,23
EUF2B95	C 00 1093511	60501	20/07/2023	293,47
EUH0263	C 00 1195884	55500	16/07/2023	130,16
EUJ3655	C 00 1111115	75870	20/07/2023	293,47
EUL8111	C 00 1195899	55680	18/07/2023	195,23
EUP4978	P 43 227946	55500	19/07/2023	130,16
EUU9701	P 43 015211	55680	18/07/2023	195,23
EUY3693	P 43 234292	76331	16/07/2023	293,47
EVG0818	P 43 227950	76331	20/07/2023	293,47
EVG8759	P 43 257245	55500	20/07/2023	130,16
EVL6A62	P 43 134308	55500	19/07/2023	130,16
EVP1894	E 43 2454957	74550	17/07/2023	130,16
EVT8461	P 43 034320	75870	20/07/2023	293,47
EVY1686	P 43 174670	55500	19/07/2023	130,16
EWC2F46	Z 43 003688	55412	17/07/2023	195,23
EWD2385	P 43 257707	55500	19/07/2023	130,16
EWH6E81	C 00 1088583	57380	19/07/2023	293,47
EWJ4F62	P 43 076741	54790	20/07/2023	130,16
EWS4207	C 00 1136772	55500	19/07/2023	130,16
EWW1620	E 43 2456961	60503	19/07/2023	293,47
EWZ0F26	P 43 235901	76842	15/07/2023	130,16
EXH6375	C 00 1195890	55680	16/07/2023	195,23
EXL8J99	P 43 073888	54521	17/07/2023	195,23
EXO0A15	C 00 1167876	54870	17/07/2023	195,23
EXS6050	P 43 281380	55412	18/07/2023	195,23
EXT9B98	P 43 257748	55680	20/07/2023	195,23
EXY5887	P 43 015231	55500	18/07/2023	130,16
EXZ2382	P 43 281408	55412	19/07/2023	195,23
EYA0642	C 00 1195724	55500	18/07/2023	130,16
EGK4G94	C 00 1115415	57200	17/07/2023	195,23
EGK4G94	C 00 1115417	57200	17/07/2023	195,23
EGK4G94	C 00 1115420	60501	17/07/2023	293,47
EGS0205	P 43 245606	51852	18/07/2023	195,23
EGT6845	C 00 1137512	55500	19/07/2023	130,16
EGV7432	Z 43 003669	55412	17/07/2023	195,23
EHH5E77	P 43 174625	59591	16/07/2023	1.467,35
EHI0H11	P 43 220649	60501	16/07/2023	293,47
EHR2567	C 00 1092099	60501	20/07/2023	293,47
EHU8G13	P 43 275377	55500	19/07/2023	130,16
EHX1517	P 43 278340	55500	15/07/2023	130,16
EIJ4564	C 00 1167926	75870	18/07/2023	293,47
EIM8301	P 43 235952	55411	20/07/2023	195,23
EIQ1112	C 00 972006	54521	16/07/2023	195,23
EIU2063	P 43 281414	55412	19/07/2023	195,23
EIX9135	P 43 236916	51851	15/07/2023	195,23
EJF0921	C 00 1099078	55500	20/07/2023	130,16
EJF6B01	C 00 1171326	55413	17/07/2023	195,23
EJH5451	P 43 047916	55500	15/07/2023	130,16
EJI2F81	C 00 1195513	55500	17/07/2023	130,16
EJJ9304	P 43 034312	55500	17/07/2023	130,16
EJL7A58	Z 43 003674	55412	17/07/2023	195,23
EJN5G56	P 43 226823	65300	15/07/2023	195,23
EJR9613	C 00 1167830	60094	16/07/2023	293,47
EJY3065	P 43 277365	55412	17/07/2023	195,23
EKI7925	C 00 1170276	55090	20/07/2023	130,16
EKK1G21	P 43 005982	68661	17/07/2023	130,16
EKL4653	P 43 236917	55500	15/07/2023	130,16
EKT1H63	P 43 237636	55413	18/07/2023	195,23
ELB8A70	P 43 233100	55500	16/07/2023	130,16
ELD0165	P 43 257663	55500	18/07/2023	130,16
ELE1B90	P 43 278335	55500	15/07/2023	130,16
ELE1B90	C 00 1195824	55500	18/07/2023	130,16
ELG5016	P 43 027506	54521	19/07/2023	195,23
ELG7C27	P 43 226828	51851	15/07/2023	195,23
ELM1I94	P 43 073887	55500	17/07/2023	130,16
ELO9D95	P 43 257648	55500	16/07/2023	130,16
ELS5I44	P 43 257248	55500	20/07/2023	130,16
ELT9557	P 43 146644	55500	18/07/2023	130,16
ELT9557	P 43 134304	55500	19/07/2023	130,16
EMA2C83	P 43 257762	55680	20/07/2023	195,23
EME2904	P 43 144452	55412	18/07/2023	195,23
EMG5552	P 43 257660	55500	16/07/2023	130,16
EMK3990	C 00 1171327	55413	17/07/2023	195,23
EMM2132	P 43 257196	55500	18/07/2023	130,16
EMN2I96	C 00 1179454	55500	18/07/2023	130,16
EMO8430	P 43 010877	55500	21/07/2023	130,16
EMT7E09	P 43 015221	55500	18/07/2023	130,16
EMU2E60	P 43 257209	55500	18/07/2023	130,16
EMX4587	P 43 174668	55500	19/07/2023	130,16
ENF9A18	P 43 277390	55412	20/07/2023	195,23
ENI5I76	P 43 226827	60501	15/07/2023	293,47
ENN5D41	C 00 1195783	51851	19/07/2023	195,23
ENV4021	P 43 226831	59670	15/07/2023	1.467,35
ENX3A03	Z 43 003693	55412	18/07/2023	195,23
ENZ3J76	C 00 1195908	55500	16/07/2023	130,16
EOA3J44	P 43 207384	55500	17/07/2023	130,16
EOB8753	Z 43 003663	55412	17/07/2023	195,23
EOC4F31	P 43 015233	55500	18/07/2023	130,16
EOE1I77	P 43 146655	55500	18/07/2023	130,16
EOF8H57	P 43 015199	60501	16/07/2023	293,47
EOR1F58	P 43 257693	55500	19/07/2023	130,16
EPB6F62	C 00 1152432	54870	17/07/2023	195,23
EPP6758	P 43 073911	57463	21/07/2023	130,16
EPR4J34	P 43 257187	55500	17/07/2023	130,16
EPZ4527	P 43 174666	55500	19/07/2023	130,16
EPZ6278	C 00 1155065	55500	20/07/2023	130,16
EPZ8969	C 00 1187433	55500	15/07/2023	130,16
EQB3C25	P 43 047924	55500	15/07/2023	130,16
EQF1517	P 43 257650	55680	16/07/2023	195,23
EQK6805	P 43 146642	55500	18/07/2023	130,16
EQM1B65	P 43 220661	60501	20/07/2023	293,47
EQN6D03	P 43 278359	55090	16/07/2023	130,16
EQS2D32	P 43 257653	55500	16/07/2023	130,16
EQU1940	C 00 1152440	55500	20/07/2023	130,16
EQV4489	P 43 278372	55500	16/07/2023	130,16
EQW9A61	C 00 1171340	55680	19/07/2023	195,23
EQX4I35	P 43 235931	54521	18/07/2023	195,23
EQZ8D73	C 00 1178181	55500	17/07/2023	130,16
ERI7284	C 00 1195519	55500	17/07/2023	130,16
ERQ3G88	C 00 1152428	54870	16/07/2023	195,23
ERX5C67	C 00 1178042	55500	16/07/2023	130,16
ESA3215	P 43 055298	55680	18/07/2023	195,23
ESL6E86	E 43 2460581	75870	20/07/2023	293,47
ESP7B60	C 00 1093512	60501	20/07/2023	293,47
ETA5J54	P 43 146667	55500	18/07/2023	130,16
ETC0289	C 00 1195790	55500	18/07/2023	130,16
ETL0204	P 43 257198	53800	18/07/2023	130,16
ETN4I95	P 43 257207	55500	18/07/2023	130,16
ETP4G94	P 43 277372	55412	18/07/2023	195,23
EUA2F94	P 43 277378	55412	19/07/2023	195,23
EUD2G43	P 43 073901	76332	17/07/2023	293,47
EUD7D68	C 00 1171509	54600	20/07/2023	130,16
EUF1G03	C 00 1170194	55411	19/07/2023	195,23
EUF7D75	P 43 257203	55500	18/07/2023	130,16
EUH6A17	P 43 018338	75870	20/07/2023	293,47
EUL3730	C 00 1152430	57380	16/07/2023	293,47
EUN8524	P 43 242504	55500	20/07/2023	130,16
EUP8A96	Z 43 003759	55412	20/07/2023	195,23
EUU9701	P 43 015223	55500	18/07/2023	130,16
EVD1H99	P 43 233160	55500	19/07/2023	130,16
EVG2140	E 43 2456963	60503	19/07/2023	293,47
EVG8I61	P 43 257195	55500	18/07/2023	130,16
EVL8F43	P 43 236942	51851	16/07/2023	195,23
EVP7I62	P 43 257669	55500	18/07/2023	130,16
EVW7I95	P 43 124218	76332	16/07/2023	293,47
EVY1D72	P 43 277391	55412	20/07/2023	195,23
EWD1822	P 43 233097	55500	16/07/2023	130,16
EWD2385	P 43 257677	55500	19/07/2023	130,16
EWJ3342	P 43 164805	57463	18/07/2023	130,16
EWJ7J45	P 43 146662	55500	18/07/2023	130,16
EWS5F94	C 00 1092085	60501	20/07/2023	293,47
EWX6545	P 43 073877	55500	17/07/2023	130,16
EXD9760	C 00 1148027	60412	15/07/2023	195,23
EXJ0025	E 43 2451612	60503	21/07/2023	293,47
EXM3C17	P 43 073885	55500	17/07/2023	130,16
EXR9798	C 00 1195954	55500	19/07/2023	130,16
EXT7G84	P 43 076736	60501	18/07/2023	293,47
EXX9567	P 43 278343	57461	15/07/2023	130,16
EXY7996	C 00 1166554	55500	17/07/2023	130,16
EXZ6E57	P 43 220658	55413	19/07/2023	195,23
EYD6620	Z 43 003672	55412	17/07/2023	195,23
EYD6G15	P 43 262678	51851	20/07/2023	195,23
EYI4560	P 43 277369	55412	18/07/2023	195,23
EYI4G64	P 43 164816	57463	20/07/2023	130,16
EYJ0992	Z 43 003766	55412	20/07/2023	195,23
EYJ2738	P 43 146646	55500	18/07/2023	130,16
EYK5533	P 43 131117	55680	17/07/2023	195,23
EYV6391	C 00 1178178	76331	17/07/2023	293,47
EYY5319	P 43 146691	55500	21/07/2023	130,16
EZH8354	P 43 015200	60501	16/07/2023	293,47
EZO3E58	P 43 257715	55920	19/07/2023	130,16
EZR1C77	Z 43 003717	55412	18/07/2023	195,23
EZU4401	C 00 1165847	76331	20/07/2023	293,47
EZY2E23	P 43 015244	55500	18/07/2023	130,16
EZY9G26	C 00 1092082	60501	20/07/2023	293,47
FAA2496	E 43 2455913	60503	19/07/2023	293,47
FAB9D71	C 00 1094230	60501	18/07/2023	293,47
FAE9439	C 00 1195512	55500	17/07/2023	130,16
FAF6F18	P 43 257681	55500	19/07/2023	130,16
FAH4027	E 43 2455909	56732	19/07/2023	130,16
FAJ3618	C 00 1169691	55500	19/07/2023	130,16
FAL0327	P 43 242500	76331	18/07/2023	293,47
FAM8B16	P 43 015246	55413	18/07/2023	195,23
FAN2192	P 43 281393	55412	18/07/2023	195,23
FAR0655	C 00 1195788	55500	18/07/2023	130,16
FAR4393	P 43 233165	55500	19/07/2023	130,16
FAS4960	P 43 226832	51930	15/07/2023	293,47
FAU2C93	C 00 1152434	54870	17/07/2023	195,23
FAY9I79	P 43 146680	55500	20/07/2023	130,16
FBB4G51	P 43 047941	55500	18/07/2023	130,16
FBB5835	C 00 1168091	55500	16/07/2023	130,16
FBO2F22	P 43 275403	55920	19/07/2023	130,16
FBQ2588	P 43 281389	55412	18/07/2023	195,23
FBQ7585	C 00 1148028	76332	17/07/2023	293,47
FBZ1963	P 43 245610	51851	19/07/2023	195,23
FCC6788	E 43 2456954	60503	19/07/2023	293,47
FCG4F55	P 43 200286	55500	17/07/2023	130,16
FCK4269	P 43 236905	51851	15/07/2023	195,23
FCL4H06	P 43 200283	55920	17/07/2023	130,16
FCR5346	P 43 242505	55500	20/07/2023	130,16
FCS9135	P 43 015205	55500	18/07/2023	130,16
FCV5J15	P 43 015252	58191	20/07/2023	880,41
FCX5233	C 00 1155961	59591	18/07/2023	1.467,35
FDG2943	C 00 1150354	55680	19/07/2023	195,23
FDJ2B83	P 43 201114	59670	15/07/2023	1.467,35
FDM0912	P 43 257205	55500	18/07/2023	130,16
FDT3758	P 43 236947	51851	16/07/2023	195,23
FEA3B07	C 00 1195732	55413	16/07/2023	195,23
FEH6A46	C 00 1171016	54526	17/07/2023	195,23
FEQ5036	P 43 047949	55500	19/07/2023	130,16
FEU2D05	P 43 015195	55920	16/07/2023	130,16
FEX2808	P 43 131128	55500	19/07/2023	130,16
FEY1C80	P 43 134305	55500	19/07/2023	130,16
FEY1C80	P 43 146640	55500	18/07/2023	130,16
FEY7G97	P 43 237647	76252	20/07/2023	293,47
FFB2H47	P 43 226833	59591	15/07/2023	1.467,35
FFD1G81	P 43 275384	55500	19/07/2023	130,16
FFI4G73	P 43 257645	55500	16/07/2023	130,16
FFK1821	C 00 1195895	55680	16/07/2023	195,23
FFL6356	P 43 034311	55500	17/07/2023	130,16
FFL8289	C 00 1152435	55500	20/07/2023	130,16
FFL9207	P 43 015779	55500	17/07/2023	130,16
FFP4I27	C 00 1170156	55500	18/07/2023	130,16
FFT0228	C 00 1152438	55500	20/07/2023	130,16
FFU7E01	P 43 144462	55412	21/07/2023	195,23
FGD6156	P 43 281412	55412	19/07/2023	195,23
FGF0483	P 43 076743	53800	20/07/2023	130,16
FGG2714	P 43 257716	55500	19/07/2023	130,16
FGR5560	C 00 1160113	55500	19/07/2023	130,16
FGR6814	Z 43 003748	55412	19/07/2023	195,23
FGT7C06	Z 43 003711	55412	18/07/2023	195,23
FGW5028	Z 43 003758	55412	19/07/2023	195,23
FGX3J15	P 43 257192	57463	18/07/2023	130,16
FGX3J15	P 43 073903	57463	18/07/2023	130,16
FHB3797	C 00 1171336	55500	17/07/2023	130,16
FHJ4668	P 43 015229	55500	18/07/2023	130,16
FHP8753	Z 43 003763	55412	20/07/2023	195,23
FHV8759	C 00 1195625	55920	16/07/2023	130,16
FHZ0917	P 43 144463	55412	21/07/2023	195,23
FHZ2I57	P 43 277387	55412	20/07/2023	195,23
FIA6416	C 00 1195856	55920	16/07/2023	130,16
FIC0159	C 00 1195881	55500	16/07/2023	130,16
FIH5019	P 43 277398	55412	20/07/2023	195,23
FIK5874	Z 43 003707	55412	18/07/2023	195,23
FIL2681	P 43 233155	55500	19/07/2023	130,16
FIM6C04	C 00 1155063	55090	20/07/2023	130,16
FIP4I23	C 00 1167834	75870	18/07/2023	293,47
FIP9C40	E 43 2456955	60503	19/07/2023	293,47
FIS6910	P 43 237634	76331	17/07/2023	293,47
FIU2C14	C 00 1195744	60412	20/07/2023	195,23
FJB9B15	C 00 1168400	55920	20/07/2023	130,16
FJF9569	C 00 1195749	76331	20/07/2023	293,47
FJJ4449	P 43 250931	55500	20/07/2023	130,16
FJN0400	P 43 201137	57463	18/07/2023	130,16
FJT4822	P 43 233123	55500	16/07/2023	130,16
FJU8E70	C 00 1136751	55500	18/07/2023	130,16
FJW1345	P 43 201124	76331	15/07/2023	293,47
FKC7G38	C 00 1178191	55500	19/07/2023	130,16
FKF1E08	C 00 1195877	55500	17/07/2023	130,16
FKJ1E52	C 00 1136726	76331	20/07/2023	293,47
FKK8G23	C 00 1136753	55500	18/07/2023	130,16
FKN2J31	Z 43 003731	55412	19/07/2023	195,23
FKO0C46	P 43 201129	61220	17/07/2023	293,47
FKP1890	C 00 1171328	55413	17/07/2023	195,23
FKP4905	P 43 207390	55500	17/07/2023	130,16
FKS1F47	P 43 275373	55500	19/07/2023	130,16
FKT7D28	Z 43 003649	55412	17/07/2023	195,23
FKZ0967	P 43 257253	55500	20/07/2023	130,16
FLA5A12	C 00 1195786	55500	19/07/2023	130,16
FLD3483	P 43 200291	55500	17/07/2023	130,16
FLI5F39	C 00 1136770	55500	19/07/2023	130,16
FLJ1G02	C 00 1165670	51851	15/07/2023	195,23
FLM1141	P 43 236928	76331	16/07/2023	293,47
FLN9I35	Z 43 003767	55412	20/07/2023	195,23
FLS2939	C 00 1164472	76332	15/07/2023	293,47
FLU5J57	C 00 1195695	72340	16/07/2023	130,16
FLU5J72	C 00 1195923	58431	16/07/2023	195,23
FLU5J72	C 00 1195920	76331	16/07/2023	293,47
FLZ0B20	P 43 262677	59591	20/07/2023	1.467,35
FMC6J39	P 43 010862	55500	15/07/2023	130,16
FMP2963	P 43 278384	55500	20/07/2023	130,16
FMQ9D12	Z 43 003730	55412	19/07/2023	195,23
FMS6516	P 43 010874	55500	19/07/2023	130,16
EYD8774	P 43 252305	55680	18/07/2023	195,23
EYI4G55	P 43 164810	57463	20/07/2023	130,16
EYJ0835	C 00 1169394	76331	16/07/2023	293,47
EYJ1484	P 43 237643	55680	19/07/2023	195,23
EYK3766	C 00 1195743	76331	20/07/2023	293,47
EYU2C29	P 43 257710	55680	19/07/2023	195,23
EYV6A89	P 43 131137	54521	19/07/2023	195,23
EZB3045	P 43 236931	76331	16/07/2023	293,47
EZK9G49	P 43 015780	55500	17/07/2023	130,16
EZP6527	E 43 2455911	60503	19/07/2023	293,47
EZS2423	P 43 257661	55500	18/07/2023	130,16
EZU9G79	P 43 015785	55090	19/07/2023	130,16
EZY3935	P 43 015194	55500	16/07/2023	130,16
EZZ3A57	P 43 146649	55500	18/07/2023	130,16
FAB2A52	C 00 1136774	55500	19/07/2023	130,16
FAD8H14	P 43 076740	54790	20/07/2023	130,16
FAF5606	C 00 1179451	55500	18/07/2023	130,16
FAG2802	P 43 144451	55412	17/07/2023	195,23
FAJ2B44	C 00 1167547	75870	17/07/2023	293,47
FAJ4715	C 00 1192951	58196	19/07/2023	880,41
FAM7G79	P 43 131123	55500	19/07/2023	130,16
FAN0C82	P 43 278351	55500	16/07/2023	130,16
FAO6360	E 43 2451704	60503	21/07/2023	293,47
FAR2920	P 43 073882	55500	17/07/2023	130,16
FAS3F17	P 43 055297	55680	18/07/2023	195,23
FAS6321	P 43 252307	59670	20/07/2023	1.467,35
FAX4F71	P 43 028509	54010	21/07/2023	195,23
FAZ4E90	P 43 278328	55500	15/07/2023	130,16
FBB5160	P 43 237640	55500	18/07/2023	130,16
FBO2159	C 00 1167937	75870	20/07/2023	293,47
FBP1J23	C 00 1166561	58196	17/07/2023	880,41
FBQ5J48	C 00 1124648	73662	20/07/2023	130,16
FBT6D81	P 43 131141	55500	21/07/2023	130,16
FCA1311	P 43 220657	55413	19/07/2023	195,23
FCF2H82	P 43 275400	55920	19/07/2023	130,16
FCJ4A19	C 00 1120628	60501	18/07/2023	293,47
FCK8646	P 43 201157	76331	20/07/2023	293,47
FCM4I64	P 43 047923	55500	15/07/2023	130,16
FCS8215	C 00 1152437	55500	20/07/2023	130,16
FCV1J57	P 43 201155	76331	20/07/2023	293,47
FCV8A17	C 00 1195886	55500	16/07/2023	130,16
FDE0F95	C 00 1093508	60501	20/07/2023	293,47
FDI6C70	P 43 236935	51851	16/07/2023	195,23
FDL6913	P 43 015783	57461	19/07/2023	130,16
FDQ5767	C 00 1092084	60501	20/07/2023	293,47
FDZ5307	P 43 257628	55500	16/07/2023	130,16
FEH4567	P 43 278377	55920	16/07/2023	130,16
FEI6B72	P 43 016550	55500	15/07/2023	130,16
FER3B68	P 43 047945	55500	18/07/2023	130,16
FEW5J50	E 43 2456956	60503	19/07/2023	293,47
FEX7896	P 43 257654	55500	16/07/2023	130,16
FEY1C80	P 43 134310	55500	20/07/2023	130,16
FEY1C80

FMU7806	P 43 131121	55500	19/07/2023	130,16	FMW3495	P 43 146673	55500	19/07/2023	130,16
FMW6183	P 43 281387	55412	18/07/2023	195,23	FMW9G22	C 00 1195739	60501	18/07/2023	293,47
FMX5D25	P 43 201161	76331	20/07/2023	293,47	FMY4I96	P 43 257252	55500	20/07/2023	130,16
FMY8E87	P 43 010873	55500	19/07/2023	130,16	FMZ2308	P 43 073891	57463	17/07/2023	130,16
FNC1863	P 43 146666	55500	18/07/2023	130,16	FNF9855	Z 43 003706	55412	18/07/2023	195,23
FNG3B83	P 43 233089	55500	16/07/2023	130,16	FNJ1D96	P 43 257625	55680	16/07/2023	195,23
FNJ6831	C 00 1172378	55500	20/07/2023	130,16	FNL4313	P 43 281404	55412	19/07/2023	195,23
FNL8677	Z 43 003654	55412	17/07/2023	195,23	FNO3I85	P 43 235904	51851	15/07/2023	195,23
FNO6C37	P 43 275382	55500	19/07/2023	130,16	FNQ8271	P 43 275376	55500	19/07/2023	130,16
FNR9B35	P 43 034075	76331	18/07/2023	293,47	FNS5J83	P 43 010863	55500	15/07/2023	130,16
FNU1A56	P 43 252310	55680	20/07/2023	195,23	FNV4E37	P 43 146682	55500	20/07/2023	130,16
FNX2493	P 43 010876	55500	21/07/2023	130,16	FNY1E67	P 43 233147	55500	19/07/2023	130,16
FNZ9809	C 00 1178182	55500	17/07/2023	130,16	FOB4967	P 43 227939	55500	19/07/2023	130,16
FOC3E72	C 00 1178049	55500	16/07/2023	130,16	FOC7296	P 43 227948	55500	19/07/2023	130,16
FOD1H73	P 43 236911	76332	15/07/2023	293,47	FOD1H73	P 43 236912	76332	15/07/2023	293,47
FOF1617	Z 43 003754	55412	19/07/2023	195,23	FOG1B82	P 43 257730	55500	20/07/2023	130,16
FOG1B82	P 43 034077	55500	20/07/2023	130,16	FOJ7444	P 43 207383	55500	17/07/2023	130,16
FOJ9094	P 43 047936	55500	17/07/2023	130,16	FOK7G79	C 00 1171510	60501	20/07/2023	293,47
FOL3892	P 43 015237	55500	18/07/2023	130,16	FON3F23	P 43 124217	59910	16/07/2023	293,47
FOO5J45	C 00 1177582	58192	16/07/2023	880,41	FOQ3E06	C 00 1195869	55500	17/07/2023	130,16
FOQ9E05	C 00 1164907	57200	15/07/2023	195,23	FOV2D12	C 00 1165848	76331	20/07/2023	293,47
FOW1296	C 00 1099082	60501	20/07/2023	293,47	FOX4060	C 00 1153934	55090	20/07/2023	130,16
FOZ4072	P 43 055295	55680	18/07/2023	195,23	FPB8D57	P 43 233146	55500	19/07/2023	130,16
FPD6609	P 43 257761	55500	20/07/2023	130,16	FPE3I04	P 43 275410	55920	19/07/2023	130,16
FPE4H21	C 00 1160359	55500	17/07/2023	130,16	FPI3F75	P 43 015243	55500	18/07/2023	130,16
FPJ3J13	C 00 1195910	55500	16/07/2023	130,16	FPK1B34	C 00 1196098	54526	20/07/2023	195,23
FPK1C93	P 43 278346	55090	16/07/2023	130,16	FPK7G74	Z 43 003683	55412	17/07/2023	195,23
FPL3A78	C 00 1195737	60501	18/07/2023	293,47	FPN1858	C 00 1195871	55500	17/07/2023	130,16
FPO8I62	P 43 257682	55500	19/07/2023	130,16	FPS0C47	P 43 281415	55412	19/07/2023	195,23
FPT8G85	Z 43 003712	55412	18/07/2023	195,23	FPU8J84	C 00 1167879	55500	17/07/2023	130,16
FPV6I96	P 43 275399	55920	19/07/2023	130,16	FPW7428	P 43 277374	55412	18/07/2023	195,23
FPX2I93	E 43 2450683	74550	21/07/2023	130,16	FQC8H59	P 43 034083	76331	20/07/2023	293,47
FQE1G54	C 00 1195906	55500	16/07/2023	130,16	FQG4B07	C 00 1165850	76331	20/07/2023	293,47
FQH1D66	P 43 236909	76331	15/07/2023	293,47	FQI0B15	P 43 233112	55500	16/07/2023	130,16
FQI2I32	P 43 278334	55500	15/07/2023	130,16	FQI5997	P 43 269305	61220	17/07/2023	293,47
FQK7F99	P 43 201154	76331	20/07/2023	293,47	FQL3603	C 00 1093509	60501	20/07/2023	293,47
FQO8J64	C 00 1148645	60501	17/07/2023	293,47	FQS0J62	P 43 257713	55500	19/07/2023	130,16
FQS3B87	P 43 131122	55680	19/07/2023	195,23	FQS9871	Z 43 003774	55412	20/07/2023	195,23
FQT4G89	P 43 275367	55500	19/07/2023	130,16	FQU5603	C 00 1169289	55500	20/07/2023	130,16
FQV5B60	P 43 252309	76331	20/07/2023	293,47	FQV5B60	P 43 015254	51851	20/07/2023	195,23
FQX8B38	C 00 1093517	60501	20/07/2023	293,47	FRB1477	C 00 1170950	55413	17/07/2023	195,23
FRC1180	C 00 1170396	54525	20/07/2023	195,23	FRD4C47	Z 43 003757	55412	19/07/2023	195,23
FRG2I74	Z 43 003668	55412	17/07/2023	195,23	FRJ4D49	P 43 235907	68580	16/07/2023	130,16
FRK8056	C 00 1195883	55500	16/07/2023	130,16	FRK9A19	P 43 047942	55500	18/07/2023	130,16
FRO0089	P 43 257185	55500	17/07/2023	130,16	FRO9419	P 43 257200	55500	18/07/2023	130,16
FRP5I62	E 43 2455914	60503	19/07/2023	293,47	FRQ5760	C 00 1195747	76331	20/07/2023	293,47
FRS8811	P 43 257218	55500	18/07/2023	130,16	FRS8J49	P 43 015188	55500	15/07/2023	130,16
FRT2A95	P 43 015201	60501	16/07/2023	293,47	FRV9E57	Z 43 003699	55412	18/07/2023	195,23
FRX3258	C 00 1195785	55500	19/07/2023	130,16	FRX3258	C 00 1195784	76331	19/07/2023	293,47
FRY5967	C 00 1037525	53800	15/07/2023	130,16	FSA1795	C 00 1179460	55500	20/07/2023	130,16
FSA9820	C 00 1195792	55500	18/07/2023	130,16	FSB7D95	P 43 252308	61220	20/07/2023	293,47
FSE5E21	P 43 174641	55500	19/07/2023	130,16	FSE7D98	P 43 281381	55411	18/07/2023	195,23
FSG3F80	P 43 257197	55500	18/07/2023	130,16	FSG9A16	C 00 1169620	55500	16/07/2023	130,16
FSH3599	P 43 015209	55680	18/07/2023	195,23	FSH3B46	P 43 257742	55500	20/07/2023	130,16
FSH9A36	P 43 015250	55500	18/07/2023	130,16	FSI6289	P 43 034322	75870	20/07/2023	293,47
FSP1B76	C 00 1177579	58192	16/07/2023	880,41	FSP8699	C 00 1195793	76332	20/07/2023	293,47
FSP8699	C 00 1196099	55413	20/07/2023	195,23	FST2B73	P 43 131112	55680	17/07/2023	195,23
FSU5J01	P 43 281405	55412	19/07/2023	195,23	FSY6868	P 43 047934	60501	17/07/2023	293,47
FTC2G10	C 00 1169395	51851	16/07/2023	195,23	FTC7E17	P 43 257643	55500	16/07/2023	130,16
FTD0154	C 00 1172774	55500	19/07/2023	130,16	FTD1B58	C 00 1094234	60501	18/07/2023	293,47
FTD7E26	P 43 034076	55500	20/07/2023	130,16	FTE4339	Z 43 003650	55412	17/07/2023	195,23
FTE7F44	P 43 278381	55500	20/07/2023	130,16	FTE7F44	P 43 278383	55500	20/07/2023	130,16
FTF7165	P 43 257637	55500	16/07/2023	130,16	FTG7G94	P 43 278344	55500	15/07/2023	130,16
FTH2I78	P 43 257743	55500	20/07/2023	130,16	FTH2J94	C 00 1167611	55500	17/07/2023	130,16
FTI5I26	P 43 257228	55500	19/07/2023	130,16	FTK3450	Z 43 003721	55412	18/07/2023	195,23
FTN3E12	C 00 1167548	75870	17/07/2023	293,47	FTP2243	P 43 028508	60501	19/07/2023	293,47
FTQ8118	P 43 200290	55500	17/07/2023	130,16	FTR0592	C 00 1178188	55090	19/07/2023	130,16
FTT1D62	C 00 1171334	54522	17/07/2023	195,23	FTU5933	P 43 233153	55500	19/07/2023	130,16
FTV6053	P 43 005976	55500	17/07/2023	130,16	FTW1F47	C 00 1093518	60501	20/07/2023	293,47
FTW3A86	P 43 076733	55500	18/07/2023	130,16	FTX7593	P 43 207401	55500	20/07/2023	130,16
FTY1H13	C 00 1177577	58192	16/07/2023	880,41	FUA8J73	P 43 233158	55500	19/07/2023	130,16
FUC2H82	P 43 281394	55412	18/07/2023	195,23	FUC4H01	C 00 1092090	60501	20/07/2023	293,47
FUC4H01	C 00 1092091	70301	20/07/2023	293,47	FUD7700	P 43 164806	57463	18/07/2023	130,16
FUH2E30	P 43 053020	55920	18/07/2023	130,16	FUL3B09	P 43 015251	55500	18/07/2023	130,16
FUP0758	P 43 235932	54521	18/07/2023	195,23	FUR0J51	C 00 1136760	60501	18/07/2023	293,47
FUR0J51	C 00 1136759	55500	18/07/2023	130,16	FUR8A74	P 43 015255	55920	21/07/2023	130,16
FUT8385	P 43 163298	55411	21/07/2023	195,23	FUT8E26	P 43 275405	55920	19/07/2023	130,16
FUW3G24	C 00 1093506	60501	20/07/2023	293,47	FUX7121	P 43 281417	55412	19/07/2023	195,23
FUX9141	P 43 257664	55500	18/07/2023	130,16	FUY5H15	C 00 1172377	55500	20/07/2023	130,16
FUY8F14	P 43 207396	55500	20/07/2023	130,16	FUZ0I16	P 43 233156	55500	19/07/2023	130,16
FVA0E28	P 43 075437	55500	17/07/2023	130,16	FVA9I04	P 43 207402	55500	20/07/2023	130,16
FVE3D68	P 43 235912	60501	16/07/2023	293,47	FVF3E21	P 43 233105	55500	16/07/2023	130,16
FVJ2E24	P 43 200292	55500	17/07/2023	130,16	FVJ2E56	P 43 131125	55500	19/07/2023	130,16
FVJ9718	E 43 2444920	74550	16/07/2023	130,16	FVK2B03	P 43 237637	55500	18/07/2023	130,16
FVL8E94	E 43 2455008	74550	17/07/2023	130,16	FVN7I38	P 43 237650	55500	20/07/2023	130,16
FVN9H71	P 43 257766	60501	20/07/2023	293,47	FVO9B42	P 43 234289	55500	16/07/2023	130,16
FVR4741	P 43 278348	55500	16/07/2023	130,16	FVU2049	Z 43 003725	55412	19/07/2023	195,23
FVU3I14	P 43 275388	55920	19/07/2023	130,16	FVU6680	C 00 1164467	53800	15/07/2023	130,16
FVV2A67	P 43 131124	55680	19/07/2023	195,23	FVW9D21	Z 43 003697	55412	18/07/2023	195,23
FVX3A03	P 43 124216	60175	16/07/2023	293,47	FVX7J40	P 43 201120	76331	15/07/2023	293,47
FVY2D19	C 00 1171503	55500	18/07/2023	130,16	FWA1H14	E 43 2455918	60503	19/07/2023	293,47
FWC1C71	C 00 1195898	58433	18/07/2023	195,23	FWF0349	P 43 235928	54521	18/07/2023	195,23
FWH9602	P 43 131140	55500	21/07/2023	130,16	FWI0A15	P 43 234284	55500	16/07/2023	130,16
FWJ3E05	P 43 053023	55920	18/07/2023	130,16	FWJ7619	P 43 257213	55500	18/07/2023	130,16
FWK1A23	P 43 275402	55920	19/07/2023	130,16	FWL0H18	E 43 2448016	60503	18/07/2023	293,47
FWL3H37	P 43 201130	57463	17/07/2023	130,16	FWM2G53	P 43 257220	55500	18/07/2023	130,16
FWP1187	P 43 233116	55500	16/07/2023	130,16	FWP2E47	P 43 234288	55500	16/07/2023	130,16
FWP4J29	Z 43 003658	55412	17/07/2023	195,23	FWP7271	P 43 236908	55500	15/07/2023	130,16
FWQ2E35	P 43 015259	55920	21/07/2023	130,16	FWR6J23	C 00 1093503	60501	20/07/2023	293,47
FWS1B81	P 43 233127	55500	16/07/2023	130,16	FWS1H29	C 00 1136773	55500	19/07/2023	130,16
FWS9771	P 43 275393	55920	19/07/2023	130,16	FWT3543	C 00 1195918	55500	16/07/2023	130,16
FWV8B12	P 43 257735	55500	20/07/2023	130,16	FWW0I93	E 43 2451709	74550	21/07/2023	130,16
FWW5840	P 43 174653	55500	19/07/2023	130,16	FWX3C24	P 43 015216	55680	18/07/2023	195,23
FXA3316	C 00 1177581	51851	16/07/2023	195,23	FXA9C25	P 43 015247	55413	18/07/2023	195,23
FXB1I66	C 00 1195905	55680	16/07/2023	195,23	FXB2I86	P 43 257720	55500	19/07/2023	130,16
FXB3F46	P 43 200284	55500	17/07/2023	130,16	FXC0335	P 43 257670	55500	19/07/2023	130,16
FXD7101	C 00 1167608	55680	17/07/2023	195,23	FXG7D12	P 43 257717	73662	19/07/2023	130,16
FXH3C64	P 43 146656	55500	18/07/2023	130,16	FXI1I64	P 43 015257	55920	21/07/2023	130,16
FXI6A89	P 43 257687	55500	19/07/2023	130,16	FXI9B08	P 43 015260	55920	21/07/2023	130,16
FXJ4211	C 00 1136775	55500	19/07/2023	130,16	FXL1429	P 43 236927	55500	15/07/2023	130,16
FXM9240	C 00 1195725	55500	20/07/2023	130,16	FXN0E14	P 43 257655	55500	16/07/2023	130,16
FXP3B36	P 43 015220	55500	18/07/2023	130,16	FXP5B38	C 00 1168399	55500	20/07/2023	130,16
FXT2G04	E 43 2449937	60503	21/07/2023	293,47	FXU2J94	P 43 227947	55413	19/07/2023	195,23
FXU5564	Z 43 003701	55412	18/07/2023	195,23	FXV5065	P 43 233093	55500	16/07/2023	130,16
FXW0709	Z 43 003648	55412	17/07/2023	195,23	FYA7H60	P 43 131111	55680	17/07/2023	195,23
FYB2F73	P 43 017593	55500	15/07/2023	130,16	FYB9I92	P 43 233098	55500	16/07/2023	130,16
FYC0019	C 00 1093837	60501	18/07/2023	293,47	FYD3J44	C 00 1178179	55500	17/07/2023	130,16
FYE3J36	P 43 278353	55500	16/07/2023	130,16	FYF5066	P 43 055296	55680	18/07/2023	195,23
FYF6A37	P 43 236903	55680	15/07/2023	195,23	FYG2A42	P 43 164815	57463	20/07/2023	130,16
FYH9720	P 43 220662	60501	20/07/2023	293,47	FYH9B51	P 43 257706	55500	19/07/2023	130,16
FYI1I44	P 43 015218	55500	18/07/2023	130,16	FYL9788	P 43 281400	55412	19/07/2023	195,23
FYM1C60	P 43 146664	55500	18/07/2023	130,16	FYM5C12	P 43 250929	55500	20/07/2023	130,16

FYM5J18	Z 43 003714	55412	18/07/2023	195,23	FYO0900	P 43 257657	51851	16/07/2023	195,23
FYQ5348	Z 43 003760	55412	20/07/2023	195,23	FYR0937	C 00 1170327	55411	19/07/2023	195,23
FYS9B45	C 00 1195888	55680	16/07/2023	195,23	FYT9126	C 00 1195896	76331	16/07/2023	293,47
FYU8072	P 43 034319	75870	20/07/2023	293,47	FYV1C85	P 43 201117	55500	15/07/2023	130,16
FZC0392	P 43 015234	55500	18/07/2023	130,16	FZI2360	P 43 047940	55500	18/07/2023	130,16
FZK1E66	P 43 275412	55920	19/07/2023	130,16	FZK2E97	P 43 015778	55500	17/07/2023	130,16
FZK5E81	P 43 269304	61220	17/07/2023	293,47	FZM0715	P 43 257732	68661	20/07/2023	130,16
FZM4910	P 43 015208	55680	18/07/2023	195,23	FZM5D15	P 43 182311	76331	19/07/2023	293,47
FZN2C53	P 43 233108	55500	16/07/2023	130,16	FZP1H32	P 43 226835	60501	15/07/2023	293,47
FZP2843	P 43 034323	75870	20/07/2023	293,47	FZP5E77	C 00 1195823	55500	18/07/2023	130,16
FZP9I96	P 43 015203	55500	16/07/2023	130,16	FZR6807	E 43 2454645	60503	18/07/2023	293,47
FZR7F36	Z 43 003720	55412	18/07/2023	195,23	FZS5E41	P 43 233101	55500	16/07/2023	130,16
FZT7G54	P 43 275401	55920	19/07/2023	130,16	FZV2F64	P 43 122409	55500	19/07/2023	130,16
FZW0B45	P 43 227949	76331	19/07/2023	293,47	FZX5H42	P 43 234285	55500	16/07/2023	130,16
GAC0H83	P 43 072663	55500	17/07/2023	130,16	GAC7E13	C 00 1195894	55680	16/07/2023	195,23
GAE4919	P 43 278366	55500	16/07/2023	130,16	GAI2J98	Z 43 003643	55412	17/07/2023	195,23
GAJ1I45	P 43 257728	55090	20/07/2023	130,16	GAJ3G62	P 43 281382	55411	18/07/2023	195,23
GAL3A75	P 43 257240	55500	20/07/2023	130,16	GAM9573	P 43 236948	60412	16/07/2023	195,23
GAM9E36	P 43 233091	55500	16/07/2023	130,16	GAN2706	P 43 235951	55411	20/07/2023	195,23
GAO2I58	E 43 2455009	74550	17/07/2023	130,16	GAR7242	P 43 236915	54521	15/07/2023	195,23
GAS2600	P 43 015225	55500	18/07/2023	130,16	GAS3G02	P 43 220646	55920	16/07/2023	130,16
GAS9C38	C 00 1195789	55500	18/07/2023	130,16	GAS9F66	Z 43 003744	55412	19/07/2023	195,23
GAT9187	P 43 047918	55500	15/07/2023	130,16	GAV2H96	P 43 182307	60501	19/07/2023	293,47
GAZ5G97	C 00 1155960	59591	18/07/2023	1.467,35	GAZ9214	P 43 201123	76331	15/07/2023	293,47
GBD5B19	C 00 1136765	55500	19/07/2023	130,16	GBE1D78	P 43 277396	55412	20/07/2023	195,23
GBF5G99	P 43 257703	55500	19/07/2023	130,16	GBF9516	P 43 257636	55680	16/07/2023	195,23
GBG1D27	C 00 1171346	51851	19/07/2023	195,23	GBH6F38	P 43 201165	76331	20/07/2023	293,47
GBJ6B69	C 00 1098122	55500	16/07/2023	130,16	GBK3E16	P 43 257700	55500	19/07/2023	130,16
GBN1J36	C 00 1166777	52070	19/07/2023	88,38	GBN1J36	C 00 1037824	70561	19/07/2023	293,47
GBP6489	C 00 1160115	55680	19/07/2023	195,23	GBQ9B34	C 00 1195740	55920	18/07/2023	130,16
GBR6E81	C 00 1093510	60501	20/07/2023	293,47	GBS1C09	C 00 1093847	60501	18/07/2023	293,47
GBU4F13	C 00 1171501	55500	18/07/2023	130,16	GBX0C58	C 00 1195745	76331	20/07/2023	293,47
GBX9710	P 43 134311	55500	20/07/2023	130,16	GBX9833	P 43 257692	55500	19/07/2023	130,16
GBZ1E74	P 43 275380	55500	19/07/2023	130,16	GBZ3I35	P 43 234282	55500	16/07/2023	130,16
GCA0721	P 43 257668	76331	18/07/2023	293,47	GCA3131	P 43 236945	60412	16/07/2023	195,23
GCA3131	P 43 236946	51852	16/07/2023	195,23	GCD7H92	P 43 257750	55500	20/07/2023	130,16
GCF1168	P 43 257764	55500	20/07/2023	130,16	GCG1E90	P 43 278342	57461	15/07/2023	130,16
GCG1G71	C 00 1179458	55500	20/07/2023	130,16	GCI1B29	P 43 207400	55500	20/07/2023	130,16
GCJ4E65	P 43 233134	55500	18/07/2023	130,16	GCN4E38	C 00 1195860	55500	16/07/2023	130,16
GCN4E38	C 00 1195861	76331	16/07/2023	293,47	GCO1C25	C 00 1179463	55500	20/07/2023	130,16
GCO1C25	C 00 1099077	55500	20/07/2023	130,16	GCP6H11	C 00 1178050	55500	16/07/2023	130,16
GCP6H11	C 00 1169694	60501	19/07/2023	293,47	GCQ6B73	P 43 016549	55500	15/07/2023	130,16
GCT8416	P 43 220644	55500	16/07/2023	130,16	GCU1477	P 43 015224	55500	18/07/2023	130,16
GCU1477	P 43 015212	55680	18/07/2023	195,23	GCU6291	P 43 278329	55500	15/07/2023	130,16
GCY5432	P 43 182313	76331	19/07/2023	293,47	GCZ5I95	C 00 1136771	55500	19/07/2023	130,16
GDB1F90	C 00 1090265	70481	20/07/2023	293,47	GDB1F90	C 00 1090266	57200	20/07/2023	195,23
GDB8I33	C 00 1159712	55500	19/07/2023	130,16	GDC7D27	P 43 227933	54521	18/07/2023	195,23
GDG6961	P 43 257679	55500	19/07/2023	130,16	GDH8359	P 43 281410	55412	19/07/2023	195,23
GDK0B87	P 43 278378	56222	16/07/2023	88,38	GDK2A45	C 00 1195514	55500	17/07/2023	130,16
GDL7239	Z 43 003734	55412	19/07/2023	195,23	GDM1E23	Z 43 003755	55412	19/07/2023	195,23
GDN1A57	P 43 015266	55500	21/07/2023	130,16	GDN3I97	C 00 1093524	60501	20/07/2023	293,47
GDO5E17	P 43 015202	55500	16/07/2023	130,16	GDQ8080	C 00 1167607	55680	17/07/2023	195,23
GDT7H46	C 00 1195885	55500	16/07/2023	130,16	GDW0424	P 43 235953	55500	20/07/2023	130,16
GDY5544	P 43 233138	55500	19/07/2023	130,16	GDZ5A75	P 43 073893	57463	17/07/2023	130,16
GEC2A84	P 43 275370	55500	19/07/2023	130,16	GEC8B63	C 00 1171335	55680	17/07/2023	195,23
GED1J98	E 43 2455912	60503	19/07/2023	293,47	GED6G99	P 43 075439	55413	19/07/2023	195,23
GEE8338	P 43 257235	55500	20/07/2023	130,16	GEF8J84	P 43 047929	60501	17/07/2023	293,47
GEJ5D70	P 43 047914	55680	15/07/2023	195,23	GEJ7F27	P 43 182308	70561	19/07/2023	293,47
GEJ7F27	P 43 182309	60501	19/07/2023	293,47	GEO0197	P 43 233104	55500	16/07/2023	130,16
GEP6H92	P 43 047954	55500	19/07/2023	130,16	GEQ8I98	C 00 1195891	55680	16/07/2023	195,23
GER3E02	P 43 233107	55500	16/07/2023	130,16	GEV6335	C 00 1151661	60501	19/07/2023	293,47
GEV6335	C 00 1151663	60844	19/07/2023	195,23	GEV7B17	C 00 1167752	60501	17/07/2023	293,47
GEX0G46	C 00 880474	58191	16/07/2023	880,41	GEX0G46	C 00 880475	60501	16/07/2023	293,47
GFA1D98	C 00 1093513	60501	20/07/2023	293,47	GFA1D98	C 00 1093514	70301	20/07/2023	293,47
GFA3348	C 00 1170394	54525	20/07/2023	195,23	GFE1410	P 43 015222	55500	18/07/2023	130,16
GFG3E36	P 43 275369	55500	19/07/2023	130,16	GFL9B86	P 43 257676	55500	19/07/2023	130,16
GFO1F67	P 43 016548	55500	15/07/2023	130,16	GFO1G97	P 43 235914	58192	16/07/2023	880,41
GFP3B57	P 43 275390	55920	19/07/2023	130,16	GFP7D45	P 43 257246	55500	20/07/2023	130,16
GFP8C26	C 00 1166283	54521	16/07/2023	195,23	GFQ6E21	C 00 1195868	55500	17/07/2023	130,16
GFU3I56	P 43 207375	55500	17/07/2023	130,16	GGA2F36	C 00 1093850	60501	18/07/2023	293,47
GGA2F36	C 00 1094229	60501	18/07/2023	293,47	GGB6A17	P 43 015775	60502	16/07/2023	293,47
GGB6A17	P 43 015776	60501	16/07/2023	293,47	GGE6H53	P 43 015268	55500	21/07/2023	130,16
GGE6H53	P 43 207376	55500	17/07/2023	130,16	GGE6H53	P 43 131114	55680	17/07/2023	195,23
GGE6H53	P 43 131119	55680	17/07/2023	195,23	GGE6H53	P 43 207398	55500	20/07/2023	130,16
GGH0548	P 43 275411	55920	19/07/2023	130,16	GGI8002	P 43 047953	55920	19/07/2023	130,16
GGJ9J15	P 43 047921	55680	15/07/2023	195,23	GGL2D08	P 43 275409	55920	19/07/2023	130,16
GGL9B69	C 00 1195735	57380	18/07/2023	293,47	GGO5C35	C 00 1037820	70561	17/07/2023	293,47
GGO5C35	C 00 1037822	66371	17/07/2023	195,23	GGO5C35	C 00 1037821	73400	17/07/2023	130,16
GGO5C35	C 00 1037823	58350	17/07/2023	195,23	GGO5J33	P 43 076737	54521	18/07/2023	195,23
GGP0010	P 43 278385	55500	20/07/2023	130,16	GGR3D64	P 43 277371	55412	18/07/2023	195,23
GGU4H31	P 43 005983	68661	17/07/2023	130,16	GGU8259	P 43 005975	55500	17/07/2023	130,16
GGV7A05	P 43 015240	55500	18/07/2023	130,16	GGW5A44	P 43 235913	58192	16/07/2023	880,41
GGX2C18	P 43 015207	55500	18/07/2023	130,16	GGZ0D84	P 43 053017	55920	17/07/2023	130,16
GGZ4636	P 43 281402	55412	19/07/2023	195,23	GHA3I95	C 00 880442	54521	18/07/2023	195,23
GHA5B55	C 00 1092087	60501	20/07/2023	293,47	GHA5F04	P 43 275368	55500	19/07/2023	130,16
GHC7A41	Z 43 003689	55412	17/07/2023	195,23	GHD3376	P 43 277376	55412	18/07/2023	195,23
GHD6478	P 43 233110	55500	16/07/2023	130,16	GHE5J06	P 43 237642	55500	18/07/2023	130,16
GHE7H38	P 43 257647	55500	16/07/2023	130,16	GHE7J27	P 43 015267	55500	21/07/2023	130,16
GHH1C84	C 00 1195904	55680	16/07/2023	195,23	GHI2665	P 43 233149	55500	19/07/2023	130,16
GHI2E75	P 43 015198	76331	16/07/2023	293,47	GHI7D81	P 43 242499	51851	17/07/2023	195,23
GHK2B18	P 43 207388	55500	17/07/2023	130,16	GHK2B18	P 43 275375	55500	19/07/2023	130,16
GHK4553	P 43 257699	55500	19/07/2023	130,16	GHK7573	P 43 207378	55500

GKG9J90	P 43 275381	55500	19/07/2023	130,16	GTI0663	C 00 1153437	57200	20/07/2023	195,23
GTO3346	P 43 252301	55500	18/07/2023	130,16	GUJ1948	P 43 134309	55500	20/07/2023	130,16
GUJ1948	P 43 146639	55500	18/07/2023	130,16	GVG6G46	P 43 257191	54521	17/07/2023	195,23
GVL5I16	C 00 1160360	55500	17/07/2023	130,16	GVV3300	Z 43 003762	55412	20/07/2023	195,23
GWD2F41	P 43 146641	55500	18/07/2023	130,16	GWD2F41	P 43 146671	55500	19/07/2023	130,16
GXF7G03	C 00 1093507	60501	20/07/2023	293,47	GYI5530	C 00 1171343	51851	19/07/2023	195,23
GYS4809	P 43 262679	76331	20/07/2023	293,47	HAK4036	P 43 257224	54526	19/07/2023	195,23
HBS0480	C 00 1171330	55500	17/07/2023	130,16	HDO6A73	P 43 015230	55500	18/07/2023	130,16
HDS1I41	C 00 1080957	70301	18/07/2023	293,47	HES6C71	C 00 1171511	55500	20/07/2023	130,16
HEX8E75	P 43 010865	55500	15/07/2023	130,16	HFB3E66	P 43 236922	51851	15/07/2023	195,23
HFG3F98	P 43 047927	60501	17/07/2023	293,47	HFI2076	P 43 220655	56731	18/07/2023	130,16
HGG9626	P 43 277388	55412	20/07/2023	195,23	HGS5442	C 00 1098035	57380	19/07/2023	293,47
HHI0A09	P 43 257746	55500	20/07/2023	130,16	HHJ7C11	P 43 073889	54521	17/07/2023	195,23
HHN4A82	P 43 164803	60501	16/07/2023	293,47	HHR6A39	P 43 257726	55413	20/07/2023	195,23
HHX3D42	C 00 1164471	53800	15/07/2023	130,16	HIC4430	E 43 2455292	74630	19/07/2023	195,23
HJA8751	P 43 072666	56300	21/07/2023	130,16	HJP7I84	C 00 1195699	55500	16/07/2023	130,16
HJP8F08	P 43 144460	55412	21/07/2023	195,23	HJR9127	P 43 201146	76331	19/07/2023	293,47
HKO8E95	C 00 1155965	54521	19/07/2023	195,23	HLD0I89	P 43 226813	59591	15/07/2023	1.467,35
HMI6F81	P 43 257741	55500	20/07/2023	130,16	HMR4D28	C 00 1136762	60501	18/07/2023	293,47
HNA2762	P 43 257705	55500	19/07/2023	130,16	HNA6487	P 43 015782	54521	19/07/2023	195,23
HNC0I45	C 00 1166281	54521	16/07/2023	195,23	HNE6647	C 00 1187434	55500	15/07/2023	130,16
HNI6773	C 00 1195851	55920	16/07/2023	130,16	HNT7892	P 43 281399	55412	19/07/2023	195,23
HQS6491	C 00 1171345	51851	19/07/2023	195,23	HZT9J40	P 43 235937	54521	19/07/2023	195,23
III1117	P 43 281411	55412	19/07/2023	195,23	IOP1F72	P 43 281397	55412	18/07/2023	195,23
IOT8C71	P 43 257689	55500	19/07/2023	130,16	IOT8C71	P 43 028505	54100	19/07/2023	130,16
IPC9009	P 43 015248	55413	18/07/2023	195,23	IQM6128	P 43 146688	55500	21/07/2023	130,16
IQT9742	P 43 174630	55500	19/07/2023	130,16	IQV1500	P 43 174655	55500	19/07/2023	130,16
IRW5265	P 43 174629	55500	19/07/2023	130,16	ITS5909	P 43 257745	55500	20/07/2023	130,16
IVE1458	P 43 233166	55500	20/07/2023	130,16	IXG4E40	P 43 146652	55500	18/07/2023	130,16
IXI4E40	P 43 174637	55500	19/07/2023	130,16	IXX6A44	P 43 234291	55500	16/07/2023	130,16
IZE8H30	P 43 174639	55500	19/07/2023	130,16	IZE8H30	P 43 146654	55500	18/07/2023	130,16
IZL1B92	P 43 146650	55500	18/07/2023	130,16	JAA0I73	P 43 174631	55500	19/07/2023	130,16
JAY9I06	P 43 174633	55500	19/07/2023	130,16	JBW1I23	P 43 174640	55500	19/07/2023	130,16
JBW1I23	P 43 146653	55500	18/07/2023	130,16	JDT5735	P 43 174663	55500	19/07/2023	130,16
JGM8I17	P 43 278358	55090	16/07/2023	130,16	JHN5D22	P 43 257233	55500	20/07/2023	130,16
JIC5D14	P 43 034078	55500	20/07/2023	130,16	JIX7D02	C 00 1092810	57200	20/07/2023	195,23
JKJ8A09	C 00 1179464	55500	20/07/2023	130,16	JLO7566	C 00 1164468	53800	15/07/2023	130,16
JMP5F85	P 43 235948	52311	20/07/2023	130,16	JPN3688	C 00 1090545	57200	18/07/2023	195,23
JQE7440	P 43 018339	75870	20/07/2023	293,47	JRC2491	P 43 201166	76331	20/07/2023	293,47
JRH8B07	C 00 1155165	55500	17/07/2023	130,16	JRS7I92	P 43 275366	55500	19/07/2023	130,16
JRS7I92	C 00 1167610	55500	17/07/2023	130,16	JRS7I92	E 43 2450300	60503	21/07/2023	293,47
KCN3E19	P 43 277394	55412	20/07/2023	195,23	KFN5434	P 43 235940	51851	19/07/2023	195,23
KHG1E52	C 00 1171347	54521	19/07/2023	195,23	KIO3J03	P 43 257219	54521	18/07/2023	195,23
KIT4289	C 00 1165845	60501	20/07/2023	293,47	KKH1196	P 43 237635	55500	17/07/2023	130,16
KKK6G76	P 43 144454	55500	19/07/2023	130,16	KKL6713	P 43 277380	55412	19/07/2023	195,23
KKX5035	P 43 201156	76331	20/07/2023	293,47	KLG4288	P 43 257255	55500	20/07/2023	130,16
KLM9639	Z 43 003768	55412	20/07/2023	195,23	KOT2A14	C 00 1136828	60501	20/07/2023	293,47
KPB0C52	P 43 278371	55500	16/07/2023	130,16	KPO1352	Z 43 003709	55412	18/07/2023	195,23
KPS9I42	P 43 257744	55500	20/07/2023	130,16	KQF1E40	C 00 1093516	60501	20/07/2023	293,47
KQW2E29	P 43 233132	55500	16/07/2023	130,16	KQX2G84	P 43 275372	55500	19/07/2023	130,16
KRQ3I99	P 43 131129	55500	19/07/2023	130,16	KRQ9G03	Z 43 003641	55412	17/07/2023	195,23
KVS1C79	P 43 236926	55500	15/07/2023	130,16	KWQ5B33	Z 43 003740	55412	19/07/2023	195,23
KWQ5B33	Z 43 003752	55412	19/07/2023	195,23	KXF9J12	P 43 220653	54521	16/07/2023	195,23
KXF9J12	P 43 220647	54521	16/07/2023	195,23	KYD8G04	P 43 015232	55500	18/07/2023	130,16
KYK9H99	P 43 201150	76331	19/07/2023	293,47	KYM4H46	C 00 1157772	57380	16/07/2023	293,47
KYR6338	P 43 236919	51851	15/07/2023	195,23	KZA5F91	C 00 1195516	55500	17/07/2023	130,16
KZA5F91	C 00 1167612	55500	17/07/2023	130,16	KZS9685	P 43 174656	55500	19/07/2023	130,16
KZV5928	Z 43 003743	55412	19/07/2023	195,23	LBB9259	P 43 073880	55500	17/07/2023	130,16
LBJ8230	C 00 1092808	60501	17/07/2023	293,47	LBJ8230	C 00 1092809	57200	17/07/2023	195,23
LLT4763	E 43 2455012	74550	17/07/2023	130,16	LMJ3E71	C 00 1155132	60501	17/07/2023	293,47
LMK4I59	P 43 234286	55500	16/07/2023	130,16	LNJ2084	C 00 1117935	54521	18/07/2023	195,23
LQP9045	C 00 1094242	60501	18/07/2023	293,47	LQV9C35	C 00 1165846	55760	20/07/2023	130,16
LSE4G49	C 00 1195518	55500	17/07/2023	130,16	LSJ9F04	P 43 201160	76331	20/07/2023	293,47
LSX8725	P 43 235903	58194	15/07/2023	880,41	LTR5866	P 43 235939	54521	19/07/2023	195,23
LUQ3G28	P 43 207397	55500	20/07/2023	130,16	LVB6A24	P 43 257202	55500	18/07/2023	130,16
MBS9448	P 43 277362	55412	17/07/2023	195,23	MEX5F20	C 00 1089897	54522	15/07/2023	195,23
MEX5F20	C 00 1089896	53800	15/07/2023	130,16	MHQ2J87	C 00 1152427	54870	16/07/2023	195,23
MIC6C66	P 43 073912	57463	21/07/2023	130,16	MIE3J21	P 43 164817	57463	20/07/2023	130,16
MJV2E24	P 43 164820	57463	20/07/2023	130,16	MJX8J76	P 43 034317	75870	20/07/2023	293,47
MKJ8H73	P 43 269309	54521	19/07/2023	195,23	MKZ1D14	P 43 144461	55412	21/07/2023	195,23
MLG1002	C 00 1195925	51930	16/07/2023	293,47	MLM9030	P 43 146651	55500	18/07/2023	130,16
MNB1I13	P 43 269310	55500	19/07/2023	130,16	MTS9C29	P 43 201125	76331	15/07/2023	293,47
MVH7H75	Z 43 003745	55412	19/07/2023	195,23	MVW8448	Z 43 003715	55412	18/07/2023	195,23
MVZ8312	P 43 278330	55500	15/07/2023	130,16	MXW7C06	C 00 1166551	54521	17/07/2023	195,23
MYF2077	P 43 235915	72690	17/07/2023	130,16	NFY1A80	P 43 233087	55500	16/07/2023	130,16
NGT1620	P 43 073907	57463	19/07/2023	130,16	NHX9465	P 43 235919	57380	17/07/2023	293,47
NJE7J51	P 43 034080	55500	20/07/2023	130,16	NPD1A73	E 43 2456950	60503	19/07/2023	293,47
NWF7A07	P 43 174657	55500	19/07/2023	130,16	NXX6416	P 43 257727	55413	20/07/2023	195,23
NYA8720	P 43 281384	55412	18/07/2023	195,23	NZB4D56	Z 43 003769	55412	20/07/2023	195,23
NZY5638	P 43 281388	55412	18/07/2023	195,23	OBF3B20	C 00 1093501	60501	20/07/2023	293,47
OBS2F03	C 00 1167836	75870	20/07/2023	293,47	ODD4806	Z 43 003677	55412	17/07/2023	195,23
ODR4I34	Z 43 003679	55412	17/07/2023	195,23	OEJ7C97	P 43 262676	55500	20/07/2023	130,16
OFR0G49	P 43 257201	55500	18/07/2023	130,16	OGF1298	C 00 880449	65300	17/07/2023	195,23
OIJ3F29	P 43 034314	55500	19/07/2023	130,16	OIM3H81	C 00 1082496	56731	20/07/2023	130,16
OJT6993	P 43 034079	55500	20/07/2023	130,16	OKA5F22	C 00 1195618	55500	16/07/2023	130,16
OKU2458	P 43 257227	55500	19/07/2023	130,16	OKZ0278	Z 43 003644	55412	17/07/2023	195,23
OLE3A56	C 00 1092086	60501	20/07/2023	293,47	OLI2C82	C 00 1160112	55500	19/07/2023	130,16
OLT8165	C 00 1171339	55500	17/07/2023	130,16	OLV9388	Z 43 003732	55412	19/07/2023	195,23
OMA1595	P 43 124213	51851	16/07/2023	195,23	OMB3D99	P 43 034315	75870	20/07/2023	293,47
OMF4852	P 43 242502	76331	20/07/2023	293,47	OMF4869	P 43 122413	76331	20/07/2023	293,47
OMS6923	P 43 053025	55500	18/07/2023	130,16	OMS6923	P 43 053026	60501	18/07/2023	293,47
ONI2A46	C 00 1172380	55500	20/07/2023	130,16	ONU8G14	P 43 201147	76331	19/07/2023	293,47
OOZ1B32	P 43 015249	55680	18/07/2023	195,23	OPF3220	P 43 275406	55920	19/07/2023	130,16
OPL5892	P 43 236944	51851	16/07/2023	195,23	OPL9G30	P 43 227941	54521	19/07/2023	195,23
OPN6G29	C 00 1195900	76331	20/07/2023	293,47	OPN6G29	C 00 1136826	60681	20/07/2023	195,23
OPU0705	P 43 047913	55500	15/07/2023	130,16	OPU9790	Z 43 003660	55412	17/07/2023	195,23
OQE0908	P 43 201159	76331	20/07/2023	293,47	OQE0J61	P 43 201145	76331	19/07/2023	293,47
OQN4J20	P 43 073900	60412	17/07/2023	195,23	ORB9251	P 43 257652	55500	16/07/2023	130,16
OSQ4033	C 00 1092089	60501	20/07/2023	293,47	OTK2I06	C 00 1167928	75870	18/07/2023	293,47
OVI1D41	P 43 146690	55500	21/07/2023	130,16	OWL0362	P 43 269311	54521	19/07/2023	195,23
OWS2234	C 00 1136756	55500	18/07/2023	130,16	OWS4517	P 43 220659	55413	19/07/2023	195,23
OWS9G85	C 00 1195913	55500	16/07/2023	130,16	OWW9658	P 43 237648	76251	20/07/2023	293,47
OXE2849	Z 43 003645	55412	17/07/2023	195,23	OXG0C47	P 43 257736	55500	20/07/2023	130,16
OXU7I70	P 43 076744	60760	21/07/2023	293,47	PAB3B07	P 43 005971	68661	17/07/2023	130,16
PCG1J51	P 43 278376	55920	16/07/2023	130,16	PDC7H23	E 43 2455917	60503	19/07/2023	293,47
PEO4C25	P 43 233163	55500	19/07/2023	130,16	PFS6I64	C 00 1092096	60501	20/07/2023	293,47
PHC3162	P 43 257674	55500	19/07/2023	130,16	PHW2I22	P 43 164808	57463	18/07/2023	130,16
PIX8524	P 43 005977	55500	17/07/2023	130,16	PJA8C45	P 43 257243	54521	20/07/2023	195,23
PKB9C99	P 43 005981	68661	17/07/2023	130,16	PKK1B58	P 43 257731	55500	20/07/2023	130,16
PKO4A36	P 43 163523	76332	16/07/2023	293,47	PLV6F67	P 43 073896	57463	17/07/2023	130,16
PML7B60	C 00 1166559	60501	17/07/2023	293,47	PML7B60	C 00 1166558	60412	17/07/2023	195,23
PML7B60	C 00 1166557	75870	17/07/2023	293,47	PMQ9B22	P 43 174647	55500	19/07/2023	130,16
POG2I31	P 43 278332	55500	15/07/2023	130,16	PPE2043	P 43 015213	55680	18/07/2023	195,23
PQI6A11	P 43 257729	55680	20/07/2023	195,23	PQL5E13	P 43 278360	54521	16/07/2023	195,23
PQX1203	P 43 233145	55500	19/07/2023	130,16	PRR0D59	C 00 1195907	55920	16/07/2023	130,16
PSV7I67	P 43 220642	55500	16/07/2023	130,16	PTK8H15	P 43 281398	55412	19/07/2023	195,23
PUH0932	C 00 608149	54521	16/07/2023	195,23	PUI9719	P 43 277373	55412	18/07/2023	195,23
PUL3D04	P 43 226819	59670	15/07/2023	1.467,35	PUO0G93	P 43 207405	55500	20/07/2023	130,16
PUO0G93	C 00 1168396	55500	20/07/2023	130,16	PVA0771	P 43 015261	60501	21/07/2023	293,47
PVE1046	C 00 1195864	55500	16/07/2023	130,16	PVJ3200	C 00 1195874	55500	17/07/2023	130,16
PVM0447	Z 43 003716	55412	18/07/2023	195,23	PVM3649	P 43 233103	55500	16/07/2023	130,16
PWC7F67	P 43 234294	55500	16/07/2023	130,16	PWE6H44	C 00 1170392	54525	20/07/2023	195,23

PWJ4E77	P 43 245611	60501	19/07/2023	293,47	PWO2J55	P 43 226826	60501	15/07/2023	293,47
PWT0C75	P 43 278338	55500	15/07/2023	130,16	PWT6823	C 00 1195867	55500	17/07/2023	130,16
PXC8F62	P 43 257206	55500	18/07/2023	130,16	PXG4J06	P 43 075434	55500	17/07/2023	130,16
PXK4151	P 43 275415	55920	19/07/2023	130,16	PXP3348	Z 43 003713	55412	18/07/2023	195,23
PXT3992	P 43 233150	55500	19/07/2023	130,16	PXT4F12	P 43 233131	55500	16/07/2023	130,16
PXU6H45	P 43 053018	55500	17/07/2023	130,16	PYC7881	P 43 257753	55500	20/07/2023	130,16
PYD8268	P 43 047915	55413	15/07/2023	195,23	PYG1782	Z 43 003664	55412	17/07/2023	195,23
PYU3A14	P 43 005978	55500	17/07/2023	130,16	PYW2A47	Z 43 003771	55412	20/07/2023	195,23
PYY3I88	C 00 1152429	54870	16/07/2023	195,23	PZD7I28	P 43 200289	55500	17/07/2023	130,16
PZE0657	P 43 233125	55500	16/07/2023	130,16	PZI0B93	P 43 220651	60501	16/07/2023	293,47
PZM9432	P 43 257740	73662	20/07/2023	130,16	PZR0185	P 43 075431	54521	17/07/2023	195,23
PZS4398	P 43 278337	55500	15/07/2023	130,16	PZT9H83	Z 43 003655	55412	17/07/2023	195,23
PZU2871	P 43 257686	55500	19/07/2023	130,16	PZU8J21	Z 43 003736	55412	19/07/2023	195,23
PZW3J27	P 43 201167	76331	20/07/2023	293,47	PZY8958	P 43 174672	55500	19/07/2023	130,16
PZZ4447	P 43 257759	55680	20/07/2023	195,23	QCN7727	C 00 1093505	60501	20/07/2023	293,47
QDG6C89	P 43 269306	51851	17/07/2023	195,23	QDL3A94	P 43 257723	55500	20/07/2023	130,16
QLP3I56	P 43 233130	55500	16/07/2023	130,16	QMP9I62	P 43 073894	57463	17/07/2023	130,16
QMV9018	Z 43 003729	55412	19/07/2023	195,23	QNA1282	P 43 237633	55500	17/07/2023	130,16
QNB3A35	C 00 1195924	55500	16/07/2023	130,16	QNC3448	C 00 1195517	55500	17/07/2023	130,16
QNC4A63	P 43 047932	60501	17/07/2023	293,47	QNE9A22	P 43 015262	55920	21/07/2023	130,16
QNG1J46	C 00 1179546	51851	17/07/2023	195,23	QNH0141	P 43 047925	55500	15/07/2023	130,16
QNH4862	P 43 257256	55500	20/07/2023	130,16	QNN5G93	P 43 226818	59670	15/07/2023	1.467,35
QNO4597	P 43 233118	55500	16/07/2023	130,16	QNY3486	P 43 124215	76332	16/07/2023	293,47
QOA1C47	P 43 047948	55500	19/07/2023	130,16	QOB6617	Z 43 003666	55412	17/07/2023	195,23
QOC5457	P 43 144456	55500	20/07/2023	130,16	QOJ3J90	C 00 1167835	75870	20/07/2023	293,47
QOL6870	P 43 131115	55680	17/07/2023	195,23	QOO8I46	P 43 257688	55500	19/07/2023	130,16
QOY9D26	P 43 207381	55500	17/07/2023	130,16	QOZ2845	Z 43 003733	55412	19/07/2023	195,23
QPA7A81	P 43 034084	55920	20/07/2023	130,16	QPB3262	P 43 237646	55411	20/07/2023	195,23
QPD4F35	P 43 257635	55680	16/07/2023	195,23	QPG2C64	C 00 1195741	55500	18/07/2023	130,16
QPP6618	C 00 1179457	55500	20/07/2023	130,16	QPR7J22	P 43 257752	55680	20/07/2023	195,23
QQI9856	P 43 047950	55500	19/07/2023	130,16	QQN1H40	P 43 220654	56731	18/07/2023	130,16
QQN5I22	P 43 257708	55500	19/07/2023	130,16	QQN9I54	P 43 257680	55500	19/07/2023	130,16
QQO9D46	P 43 053024	58196	18/07/2023	880,41	QQP9E04	C 00 1171015	55500	17/07/2023	130,16
QQQ8H62	Z 43 003708	55412	18/07/2023	195,23	QQR1653	P 43 201163	76331	20/07/2023	293,47
QQT5G34	Z 43 003753	55412	19/07/2023	195,23	QQV4I81	P 43 281379	55412	18/07/2023	195,23
QQZ5I02	Z 43 003647	55412	17/07/2023	195,23	QTL8440	P 43 164812	57463	20/07/2023	130,16
QTN0F62	Z 43 003700	55412	18/07/2023	195,23	QTW5I00	P 43 200288	55500	17/07/2023	130,16
QUC9J29	C 00 1099079	55500	20/07/2023	130,16	QUE5H50	C 00 1195882	55500	16/07/2023	130,16
QUG5J62	C 00 1094232	60501	18/07/2023	293,47	QUG9D08	P 43 005980	68661	17/07/2023	130,16
QUH3157	P 43 257709	55680	19/07/2023	195,23	QUH3270	C 00 1168097	55500	20/07/2023	130,16
QUK1B81	P 43 257704	55500	19/07/2023	130,16	QUP2C39	Z 43 003690	55412	17/07/2023	195,23
QUP6F03	P 43 275395	55920	19/07/2023	130,16	QUQ6H14	P 43 131126	55500	19/07/2023	130,16
QUT8B47	C 00 1178043	55500	16/07/2023	130,16	QUW3C69	P 43 275397	55920	19/07/2023	130,16
QUX3023	P 43 233096	55500	16/07/2023	130,16	QVE4H08	P 43 015227	55500	18/07/2023	130,16
QWU4A72	P 43 277366	55412	17/07/2023	195,23	QWV2J79	P 43 015191	55920	15/07/2023	130,16
QWV4I67	P 43 275371	55500	19/07/2023	130,16	QWX4B76	C 00 1195870	55500	17/07/2023	130,16
QWZ8C05	P 43 236940	60412	16/07/2023	195,23	QXA5I10	C 00 1195855	60501	16/07/2023	293,47
QXB2G38	P 43 275389	55920	19/07/2023	130,16	QXF1G37	P 43 233122	55500	16/07/2023	130,16
QXJ8D18	P 43 275408	55920	19/07/2023	130,16	QXK5A23	C 00 1163839	55090	17/07/2023	130,16
QXU5C43	C 00 1098125	55500	16/07/2023	130,16	QXX9B65	P 43 233102	55500	16/07/2023	130,16
RBS7B12	P 43 146683	60501	20/07/2023	293,47	RDG1A01	P 43 250932	55920	20/07/2023	130,16
RDU8G43	P 43 201128	57463	17/07/2023	130,16	RDY9C32	Z 43 003737	55412	19/07/2023	195,23
RFB2F01	P 43 257641	55500	16/07/2023	130,16	RFC6C42	P 43 257639	55500	16/07/2023	130,16
RFK4F12	P 43 047917	55500	15/07/2023	130,16	RFL2I45	C 00 1171505	55500	18/07/2023	130,16
RFN5I82	P 43 275385	55500	19/07/2023	130,16	RFO1A96	P 43 257204	55500	18/07/2023	130,16
RFO9A51	P 43 235902	57380	15/07/2023	293,47	RFO9J15	P 43 015190	55920	15/07/2023	130,16
RFU2E34	Z 43 003653	55412	17/07/2023	195,23	RFV3G25	P 43 016547	55500	15/07/2023	130,16
RFX7I98	P 43 015265	55500	21/07/2023	130,16	RGA1H69	Z 43 003702	55412	18/07/2023	195,23
RGB5E02	C 00 1167609	55500	17/07/2023	130,16	RGB5E02	C 00 1195515	55500	17/07/2023	130,16
RGD6E26	C 00 1093502	60501	20/07/2023	293,47	RHI7J97	P 43 131131	55500	19/07/2023	130,16
RIY3C72	P 43 010864	55500	15/07/2023	130,16	RJI1E77	C 00 1164905	58196	15/07/2023	880,41
RJI1E77	C 00 1164904	51851	15/07/2023	195,23	RJV8H31	C 00 1167833	75870	18/07/2023	293,47
RJZ5D35	P 43 275407	55920	19/07/2023	130,16	RKN7E56	P 43 269308	54521	18/07/2023	195,23
RKX9E06	P 43 235921	56300	17/07/2023	130,16	RLG6G99	P 43 164813	57463	20/07/2023	130,16
RLM3E14	P 43 164807	57463	18/07/2023	130,16	RLP6J36	P 43 163524	57463	18/07/2023	130,16
RME0B33	P 43 281407	55411	19/07/2023	195,23	RMG8C09	P 43 146658	55500	18/07/2023	130,16
RMG9E47	P 43 233142	55500	19/07/2023	130,16	RMJ0G33	C 00 1178189	55090	19/07/2023	130,16
RMJ8G31	P 43 034074	55680	18/07/2023	195,23	RMK9F21	P 43 250930	76331	20/07/2023	293,47
RMM1I82	C 00 1178177	55500	17/07/2023	130,16	RMP3C37	P 43 275378	55500	19/07/2023	130,16
RMP8A84	C 00 1172408	75870	20/07/2023	293,47	RMV8I81	C 00 1098120	55500	16/07/2023	130,16
RMZ4A75	C 00 1092097	60501	20/07/2023	293,47	RMZ8J15	P 43 174638	55500	19/07/2023	130,16
RMZ9G47	P 43 257765	55500	20/07/2023	130,16	RNF1A07	P 43 257684	55500	19/07/2023	130,16
RNH9C52	P 43 233162	55500	19/07/2023	130,16	RNN3E62	P 43 015197	76331	16/07/2023	293,47
RNO7F80	P 43 257737	55500	20/07/2023	130,16	RNS5B42	E 43 2455670	60503	19/07/2023	293,47
RNU5J65	P 43 233128	55500	16/07/2023	130,16	RNU8I70	P 43 236943	76332	16/07/2023	293,47
RNW1A20	C 00 1195853	72340	16/07/2023	130,16	RNX7F67	P 43 131130	55500	19/07/2023	130,16
RPC2E00	P 43 257649	55500	16/07/2023	130,16	RQM1B23	C 00 1110344	54522	20/07/2023	195,23
RTA8B18	P 43 278370	55500	16/07/2023	130,16	RTB5H36	P 43 252304	55680	18/07/2023	195,23
RTD3H51	P 43 163291	60412	16/07/2023	195,23	RTF8C42	P 43 233159	55500	19/07/2023	130,16
RTG5D19	C 00 1195917	55920	16/07/2023	130,16	RTI3J88	C 00 1107368	58434	17/07/2023	195,23
RTI6C70	C 00 1195734	55413	16/07/2023	195,23	RTI8A87	C 00 1195858	55500	16/07/2023	130,16
RTK0E55	Z 43 003764	55412	20/07/2023	195,23	RTK1H57	P 43 233139	55500	19/07/2023	130,16
RTL6G23	P 43 226815	51851	15/07/2023	195,23	RTO3A87	Z 43 003703	55412	18/07/2023	195,23
RUE1C55	P 43 234287	60501	16/07/2023	293,47	RUH6F05	P 43 076739	56221	20/07/2023	88,38
RUH8H29	P 43 233094	55500	16/07/2023	130,16	RUJ2I40	P 43 278362	56222	16/07/2023	88,38
RUM3H03	C 00 1195902	55500	17/07/2023	130,16	RUM7F48	P 43 233161	55500	19/07/2023	130,16
RUN3H92	P 43 015235	55500	18/07/2023	130,16	RUW5G20	P 43 278347	55500	16/07/2023	130,16
RUX5D85	P 43 146678	57380	19/07/2023	293,47	RUY2H34	P 43 281416	55412	19/07/2023	195,23
RUY3A37	P 43 034318	75870	20/07/2023	293,47	RUY5A45	Z 43 003756	55412	19/07/2023	195,23
RUY6E74	P 43 015219	55500	18/07/2023	130,16	RVD6D66	C 00 1195916	76331	16/07/2023	293,47
RVG6G42	C 00 1165849	76331	20/07/2023	293,47	RVI7I98	P 43 015241	55500	18/07/2023	130,16
RVJ7E57	Z 43 003718	55412	18/07/2023	195,23	RVN0D07	C 00 1160361	55

Placa	Auto de Infração	Código Infração	Data Infração	Valor Multa
AEO5G55	P 43 275477	55920	21/07/2023	130,16
ALE5D62	P 43 236967	54521	21/07/2023	195,23
ALJ3F33	C 00 1160550	65300	22/07/2023	195,23
ALX6C70	E 43 2467198	74630	23/07/2023	195,23
ANO1C96	P 43 275429	55500	21/07/2023	130,16
ANW7D06	E 43 2466707	74550	23/07/2023	130,16
AOG8039	E 43 2453784	75870	23/07/2023	293,47
AOZ9F36	P 43 236993	55500	24/07/2023	130,16
AQB8E94	P 43 260382	58192	23/07/2023	880,41
ARQ1370	E 43 2458090	74550	24/07/2023	130,16
AXO8894	P 43 233185	55500	24/07/2023	130,16
AYA9555	E 43 2458346	75870	24/07/2023	293,47
AZL7970	C 00 1099985	55500	22/07/2023	130,16
BAA6F57	E 43 2454163	74550	23/07/2023	130,16
BBB5E61	E 43 2466567	60503	23/07/2023	293,47
BCJ1322	P 43 257800	55500	24/07/2023	130,16
BFE6B18	P 43 257272	55500	21/07/2023	130,16
BGI1829	E 43 2458990	74550	24/07/2023	130,16
BHM3802	P 43 278427	55500	24/07/2023	130,16
BJS4D39	E 43 2466953	74550	23/07/2023	130,16
BKU2527	E 43 2457473	75870	24/07/2023	293,47
BMF8675	P 43 201177	57463	21/07/2023	130,16
BNA6321	P 43 124222	51851	22/07/2023	195,23
BOT7J78	E 43 2466611	74550	23/07/2023	130,16
BPL0690	E 43 2459090	74550	24/07/2023	130,16
BPQ8D59	P 43 278440	75870	24/07/2023	293,47
BQA5E86	E 43 2457899	74630	24/07/2023	195,23
BQG4905	E 43 2466104	74710	23/07/2023	880,41
BRE4271	E 43 2458052	60503	24/07/2023	293,47
BRG8300	P 43 227957	54521	24/07/2023	195,23
BRY3B73	E 43 2454129	74550	23/07/2023	130,16
BSC2872	E 43 2466765	74550	23/07/2023	130,16
BSG0727	P 43 146694	55500	24/07/2023	130,16
BSX9101	E 43 2461115	74550	24/07/2023	130,16
BSZ5A85	P 43 034100	55500	22/07/2023	130,16
BTO9C33	P 43 164829	57463	24/07/2023	130,16
BTR4G62	P 43 275508	55500	23/07/2023	130,16
BVB9503	E 43 2466269	74550	23/07/2023	130,16
BVW1858	E 43 2454372	74630	23/07/2023	195,23
BWZ7D41	E 43 2457324	74550	24/07/2023	130,16
BXO4J99	E 43 2467031	74630	23/07/2023	195,23
BYH5D42	E 43 2458678	74550	24/07/2023	130,16
BYJ2410	E 43 2457476	60503	24/07/2023	293,47
BYJ8G79	P 43 278442	55500	24/07/2023	130,16
BYP0269	Z 43 003798	55412	21/07/2023	195,23
BYP6133	P 43 278396	55500	22/07/2023	130,16
BYW4313	P 43 245630	55417	23/07/2023	195,23
BYY6A52	E 43 2467225	74550	23/07/2023	130,16
BZB5040	P 43 034088	55500	22/07/2023	130,16
BZG0G85	P 43 275513	55500	23/07/2023	130,16
BZG1C76	E 43 2454138	60503	23/07/2023	293,47
BZL0G45	E 43 2457787	74550	24/07/2023	130,16
BZL2B78	P 43 275430	55500	21/07/2023	130,16
BZN6B62	E 43 2467091	60503	23/07/2023	293,47
CAD0481	P 43 277417	55412	24/07/2023	195,23
CAF7A35	P 43 245618	55500	22/07/2023	130,16
CBM7E58	P 43 257273	59910	21/07/2023	293,47
CCD8546	E 43 2457495	60503	23/07/2023	293,47
CCT7992	P 43 278438	55090	24/07/2023	130,16
CDK0B86	P 43 073915	51851	22/07/2023	195,23
CDV1H74	E 43 2454150	74550	23/07/2023	130,16
CEA4B88	E 43 2457999	74550	24/07/2023	130,16
CEP9085	E 43 2454159	74550	23/07/2023	130,16
CFM4811	E 43 2466329	60503	23/07/2023	293,47
CFS0B13	E 43 2454281	74550	23/07/2023	130,16
CGK3E21	P 43 278408	55500	23/07/2023	130,16
CGS2I94	Z 43 003793	55412	21/07/2023	195,23
CHE9109	E 43 2460669	75870	23/07/2023	293,47
CHM4H01	E 43 2458146	74550	24/07/2023	130,16
CHT6254	E 43 2466769	74550	23/07/2023	130,16
CIA7238	E 43 2466672	74550	22/07/2023	130,16
CII5253	E 43 2458941	74550	24/07/2023	130,16
CIP4J49	E 43 2466699	74550	23/07/2023	130,16
CJX1041	P 43 201180	54522	22/07/2023	195,23
CLB8842	E 43 2466139	74550	23/07/2023	130,16
CLK1876	P 43 263388	57463	24/07/2023	130,16
CLM6E63	E 43 2453829	75870	23/07/2023	293,47
CLO5616	E 43 2454270	74550	23/07/2023	130,16
CMB9275	P 43 236976	51851	24/07/2023	195,23
CMN3282	E 43 2457515	60503	24/07/2023	293,47
COJ0500	E 43 2467206	74550	23/07/2023	130,16
CON1683	E 43 2458894	60503	24/07/2023	293,47
COT7F43	E 43 2466785	74550	23/07/2023	130,16
CPB3753	E 43 2454254	74550	23/07/2023	130,16
CPM8885	P 43 134315	55500	24/07/2023	130,16
CPN0B88	C 00 1196092	60501	21/07/2023	293,47
CPP1B51	P 43 163532	55680	22/07/2023	195,23
CPR7428	P 43 163539	57463	24/07/2023	130,16
CQU3E77	P 43 287301	55500	23/07/2023	130,16
CQU9D18	P 43 236961	55500	21/07/2023	130,16
CRE5653	E 43 2458921	60503	24/07/2023	293,47
CRM1221	C 00 1168650	55500	21/07/2023	130,16
CRP0037	E 43 2466176	74550	23/07/2023	130,16
CRZ7885	E 43 2454146	74550	23/07/2023	130,16
CSB7668	E 43 2466898	74630	23/07/2023	195,23
CSC3825	P 43 235967	54521	24/07/2023	195,23
CSI2485	E 43 2458229	74550	24/07/2023	130,16
CSJ8H59	C 00 1105490	60501	22/07/2023	293,47
CSP9D41	E 43 2454336	74550	23/07/2023	130,16
CSW6172	E 43 2466879	74550	23/07/2023	130,16
CTS9664	E 43 2458948	74550	24/07/2023	130,16
CUA9I05	P 43 164831	57463	24/07/2023	130,16
CUC3B85	E 43 2458183	74550	24/07/2023	130,16
CUD7367	P 43 201176	57463	21/07/2023	130,16
CUF6D08	C 00 1124481	70301	22/07/2023	293,47
CUN7C96	E 43 2454106	60503	23/07/2023	293,47
CVE1986	E 43 2466703	60503	23/07/2023	293,47
CVR2093	E 43 2466853	60503	23/07/2023	293,47
CWV7B44	P 43 277402	55500	22/07/2023	130,16
CXO3959	E 43 2466606	74550	23/07/2023	130,16
CYV1838	E 43 2457308	74550	24/07/2023	130,16
CZB4300	E 43 2457699	60412	24/07/2023	195,23
CZC5B97	P 43 260380	51930	23/07/2023	293,47
DAO0G84	P 43 257787	55500	23/07/2023	130,16
DAV7436	C 00 1009747	54870	22/07/2023	195,23
DBH0997	P 43 275428	55500	21/07/2023	130,16
DCD8212	E 43 2466681	60503	23/07/2023	293,47
DCW2087	E 43 2457491	74550	24/07/2023	130,16
DDD6093	P 43 167853	54600	23/07/2023	130,16
DDS6B88	P 43 257784	55500	23/07/2023	130,16

Placa	Auto de Infração	Código Infração	Data Infração	Valor Multa
AHS5647	E 43 2457348	75870	24/07/2023	293,47
ALF3J25	P 43 233175	55500	21/07/2023	130,16
ALJ3F33	C 00 1160549	54521	22/07/2023	195,23
ANM1727	E 43 2454140	60503	23/07/2023	293,47
ANW5913	E 43 2457883	74550	24/07/2023	130,16
ANY7961	P 43 245623	51852	22/07/2023	195,23
AON7J93	E 43 2457797	60503	24/07/2023	293,47
APC7691	E 43 2458227	74550	24/07/2023	130,16
ARA0B51	E 43 2454170	74550	23/07/2023	130,16
AVC2836	P 43 255441	51851	23/07/2023	195,23
AXY0F01	Z 43 003792	55412	21/07/2023	195,23
AZD1095	E 43 2458711	60503	24/07/2023	293,47
AZY1C04	P 43 220669	56732	23/07/2023	130,16
BAB0374	E 43 2457824	60503	24/07/2023	293,47
BBI7D51	P 43 227955	55500	21/07/2023	130,16
BES4J68	E 43 2467196	74550	23/07/2023	130,16
BGI1829	E 43 2458988	74550	24/07/2023	130,16
BGM3234	P 43 073918	51851	22/07/2023	195,23
BJG1477	E 43 2459056	74550	24/07/2023	130,16
BKP1958	E 43 2453806	74550	23/07/2023	130,16
BLE7C20	E 43 2466842	74550	23/07/2023	130,16
BML9I74	E 43 2453750	74550	23/07/2023	130,16
BOE9508	E 43 2457876	74550	24/07/2023	130,16
BPA8315	E 43 2465839	60503	22/07/2023	293,47
BPO6050	P 43 236957	76331	21/07/2023	293,47
BPY0D06	E 43 2457864	60503	24/07/2023	293,47
BQF6H07	P 43 236958	51851	21/07/2023	195,23
BQY6323	E 43 2465934	74550	22/07/2023	130,16
BRG5958	E 43 2454180	60503	23/07/2023	293,47
BRN2H04	E 43 2454204	74550	23/07/2023	130,16
BRY4G61	E 43 2465401	75870	22/07/2023	293,47
BSF0715	E 43 2457779	56732	24/07/2023	130,16
BSG5121	E 43 2465850	56732	22/07/2023	130,16
BSY5D96	E 43 2453823	75870	23/07/2023	293,47
BTL7818	E 43 2454189	60503	23/07/2023	293,47
BTR4G62	P 43 275440	55500	21/07/2023	130,16
BVA4804	P 43 277406	55500	22/07/2023	130,16
BVT3F38	P 43 278405	55500	23/07/2023	130,16
BVZ8499	E 43 2457514	60503	24/07/2023	293,47
BXB9397	P 43 250173	57463	24/07/2023	130,16
BYC6412	P 43 242506	60412	24/07/2023	195,23
BYI7087	P 43 034098	55500	22/07/2023	130,16
BYJ4I26	P 43 275453	54870	21/07/2023	195,23
BYK0I22	E 43 2465938	74550	22/07/2023	130,16
BYP3E55	E 43 2467172	74550	23/07/2023	130,16
BYQ2F70	E 43 2466142	74550	23/07/2023	130,16
BYW7F75	E 43 2458977	74550	24/07/2023	130,16
BZA1D53	P 43 275418	55500	21/07/2023	130,16
BZC5E28	P 43 237007	76331	24/07/2023	293,47
BZG1C76	E 43 2454137	74550	23/07/2023	130,16
BZK7926	E 43 2466756	74550	23/07/2023	130,16
BZL2389	P 43 131145	55500	23/07/2023	130,16
BZL2G48	E 43 2465342	75870	22/07/2023	293,47
CAB2020	P 43 236956	55500	21/07/2023	130,16
CAE7067	P 43 073916	51851	22/07/2023	195,23
CAR8510	P 43 236970	51851	24/07/2023	195,23
CBQ1414	E 43 2466673	60503	23/07/2023	293,47
CCF2F79	P 43 144464	55500	24/07/2023	130,16
CDC5863	E 43 2454252	74550	23/07/2023	130,16
CDR2E87	P 43 131146	55500	23/07/2023	130,16
CEA4B88	E 43 2457929	74550	24/07/2023	130,16
CEP2650	E 43 2457773	60503	24/07/2023	293,47
CFB3372	E 43 2458197	74550	24/07/2023	130,16
CFO6529	E 43 2466803	74550	23/07/2023	130,16
CFZ4313	E 43 2457448	75870	24/07/2023	293,47
CGR0C07	C 00 1151451	60501	21/07/2023	293,47
CGV9792	E 43 2454425	74550	23/07/2023	130,16
CHM4696	E 43 2454147	74550	23/07/2023	130,16
CHM4J47	P 43 262680	51851	23/07/2023	195,23
CHV1H80	E 43 2458235	74550	24/07/2023	130,16
CIC4F13	E 43 2458065	60503	24/07/2023	293,47
CIL7138	C 00 1112174	53710	21/07/2023	130,16
CJJ5F10	E 43 2466807	74630	23/07/2023	195,23
CKC9779	E 43 2466296	74550	23/07/2023	130,16
CLC2652	P 43 278394	55500	22/07/2023	130,16
CLL2E63	E 43 2466985	60503	23/07/2023	293,47
CLM8I16	P 43 010879	55500	23/07/2023	130,16
CLQ9704	E 43 2466827	60503	23/07/2023	293,47
CMJ9892	E 43 2466679	60503	23/07/2023	293,47
COB9644	P 43 182316	59910	21/07/2023	293,47
COJ7A01	E 43 2466303	74550	23/07/2023	130,16
COP1342	P 43 252311	59670	24/07/2023	1.467,35
COW8766	E 43 2459094	74550	24/07/2023	130,16
CPI4A84	P 43 201171	57463	21/07/2023	130,16
CPN0B88	C 00 1196091	55500	21/07/2023	130,16
CPN2H34	P 43 201172	57463	21/07/2023	130,16
CPR6014	P 43 236964	54521	21/07/2023	195,23
CQO8422	P 43 220670	60412	23/07/2023	195,23
CQU6348	P 43 275460	55920	21/07/2023	130,16
CRE1J93	E 43 2467042	74550	23/07/2023	130,16
CRK6649	E 43 2466680	60503	23/07/2023	293,47
CRN1347	E 43 2457872	74550	24/07/2023	130,16
CRZ7885	E 43 2454171	74630	23/07/2023	195,23
CSB2D40	E 43 2466082	74710	23/07/2023	880,41
CSB7668	E 43 2466291	74550	23/07/2023	130,16
CSC6A70	P 43 236979	55500	24/07/2023	130,16
CSI9644	E 43 2465894	74550	22/07/2023	130,16
CSN4H74	E 43 2466326	60503	23/07/2023	293,47
CSW4I86	E 43 2454235	74550	23/07/2023	130,16
CTH5178	E 43 2466274	74630	23/07/2023	195,23
CTX5D46	E 43 2458863	60503	24/07/2023	293,47
CUB7J92	P 43 263377	76331	22/07/2023	293,47
CUC6E28	E 43 2457381	74550	24/07/2023	130,16
CUF4878	E 43 2458068	60503	24/07/2023	293,47
CUI0B92	E 43 2459112	74550	24/07/2023	130,16
CVA3319	P 43 236980	55680	24/07/2023	195,23
CVL9I35	P 43 257267	54521	21/07/2023	195,23
CWQ9F60	E 43 2466972	60503	23/07/2023	293,47
CXH0040	E 43 2467181	74550	23/07/2023	130,16
CXS2608	E 43 2466105	74550	23/07/2023	130,16
CYY9404	E 43 2466058	74630	23/07/2023	195,23
CZC1A85	E 43 2457404	74550	24/07/2023	130,16
CZX3J46	P 43 122420	55500	24/07/2023	130,16
DAT4F50	E 43 2466044	75870	22/07/2023	293,47
DBB7G01	E 43 2466639	74550	23/07/2023	130,16
DBO1813	E 43 2466248	74550	23/07/2023	130,16
DCF4450	E 43 2458834	60503	24/07/2023	293,47
DDB1I89	E 43 2466151	75870	23/07/2023	293,47
DDO7G16	E 43 2454092	74550	23/07/2023	130,16
DDU5920	P 43 278435	55500	24/07/2023	130,16

Placa	Auto de Infração	Código Infração	Data Infração	Valor Multa
DDZ3B67	E 43 2454037	60503	23/07/2023	293,47
DED4H21	E 43 2457518	56732	23/07/2023	130,16
DEM6749	E 43 2466272	74550	23/07/2023	130,16
DEN4H84	P 43 278406	55500	23/07/2023	130,16
DEU5H47	E 43 2466726	74630	23/07/2023	195,23
DEV0949	E 43 2457422	60503	24/07/2023	293,47
DEW2E31	P 43 255438	55500	23/07/2023	130,16
DFG7I80	E 43 2465450	74550	22/07/2023	130,16
DFM3912	E 43 2457456	75870	24/07/2023	293,47
DFO0666	E 43 2466318	60503	23/07/2023	293,47
DGB6771	P 43 278436	55500	24/07/2023	130,16
DGE0803	E 43 2465924	74550	22/07/2023	130,16
DGG8786	P 43 245621	76332	22/07/2023	293,47
DGS8689	E 43 2467017	74550	23/07/2023	130,16
DGX1F96	E 43 2453782	75870	23/07/2023	293,47
DGX7696	E 43 2454402	74550	23/07/2023	130,16
DHF1635	Z 43 003797	55412	21/07/2023	195,23
DHU8378	P 43 174675	55680	22/07/2023	195,23
DIC2065	E 43 2466859	60503	23/07/2023	293,47
DIF1283	E 43 2457290	60503	23/07/2023	293,47
DII4I57	E 43 2457794	60503	24/07/2023	293,47
DIS0B19	P 43 278395	55500	22/07/2023	130,16
DIW1470	E 43 2466283	74550	23/07/2023	130,16
DJD8551	E 43 2467009	74710	23/07/2023	880,41
DJG3225	E 43 2466200	60503	23/07/2023	293,47
DJP7D12	E 43 2457866	60503	24/07/2023	293,47
DKK0H37	E 43 2459062	74550	24/07/2023	130,16
DKP7H19	P 43 250171	51851	24/07/2023	195,23
DKU6G28	E 43 2466277	74630	23/07/2023	195,23
DKZ8518	E 43 2465897	74550	22/07/2023	130,16
DLJ0043	P 43 201185	76331	22/07/2023	293,47
DLV7B14	E 43 2454325	74550	23/07/2023	130,16
DMC0513	P 43 237651	60412	21/07/2023	195,23
DMJ2457	P 43 227979	60501	24/07/2023	293,47
DMK4H74	E 43 2466838	74550	23/07/2023	130,16
DML5332	E 43 2458943	74550	24/07/2023	130,16
DMP2C93	C 00 1115943	55250	21/07/2023	130,16
DMS5G31	E 43 2465655	60503	22/07/2023	293,47
DMT4I45	E 43 2467207	74630	23/07/2023	195,23
DMW5451	E 43 2466591	56732	23/07/2023	130,16
DNF1193	E 43 2454388	74550	23/07/2023	130,16
DNR5H81	E 43 2467118	74550	23/07/2023	130,16
DOC1I22	P 43 278443	55500	24/07/2023	130,16
DOR9217	P 43 250938	57461	21/07/2023	130,16
DOT5506	Z 43 003802	55412	22/07/2023	195,23
DOV4159	E 43 2458217	74630	24/07/2023	195,23
DOZ6D86	E 43 2467125	74550	23/07/2023	130,16
DPF0C63	E 43 2457695	60412	24/07/2023	195,23
DPM4123	E 43 2467093	60503	23/07/2023	293,47
DPS8889	C 00 1167844	55500	22/07/2023	130,16
DQB4G85	P 43 257269	54521	21/07/2023	195,23
DQR0566	P 43 010881	55500	23/07/2023	130,16
DQT3292	E 43 2460650	75870	23/07/2023	293,47
DQT5638	E 43 2466966	74550	23/07/2023	130,16
DRA3174	P 43 237006	51851	24/07/2023	195,23
DRB3253	P 43 235970	51930	24/07/2023	293,47
DRG5A52	E 43 2466963	74710	23/07/2023	880,41
DRK3007	P 43 237002	55500	24/07/2023	130,16
DRL3771	E 43 2466601	56732	23/07/2023	130,16
DRN1510	E 43 2457776	60503	24/07/2023	293,47
DRQ9C71	E 43 2465818	60503	22/07/2023	293,47
DRT0539	E 43 2466651	60503	23/07/2023	293,47
DRT5I12	E 43 2452745	74550	22/07/2023	130,16
DRV3D19	E 43 2465426	74550	22/07/2023	130,16
DRX2A72	E 43 2465967	74550	22/07/2023	130,16
DSC9A96	E 43 2454045	60503	23/07/2023	293,47
DSF5494	E 43 2466309	74550	23/07/2023	130,16
DSF8505	P 43 227976	54521	24/07/2023	195,23
DSL6861	P 43 236966	54870	21/07/2023	195,23
DSQ5794	E 43 2458735	56732	24/07/2023	130,16
DSR0463	E 43 2457889	74550	24/07/2023	130,16
DST6096	P 43 277401	55412	21/07/2023	195,23
DSW0C39	E 43 2458629	74550	24/07/2023	130,16
DSZ9392	E 43 2458048	60503	24/07/2023	293,47
DTD8F70	E 43 2457932	74550	24/07/2023	130,16
DTU3595	E 43 2458141	74550	24/07/2023	130,16
DTW6464	E 43 2457815	60503	24/07/2023	293,47
DUC2347	E 43 2457801	60503	24/07/2023	293,47
DUD1F65	P 43 269314	54521	21/07/2023	195,23
DUG5283	E 43 2457470	75870	24/07/2023	293,47
DUI9C69	Z 43 003794	55412	21/07/2023	195,23
DUM1349	E 43 2465838	60503	22/07/2023	293,47
DUM6731	P 43 182318	57380	21/07/2023	293,47
DUN5639	E 43 2458278	75870	24/07/2023	293,47
DUT8072	P 43 131148	55500	23/07/2023	130,16
DUZ6606	E 43 2457435	60503	24/07/2023	293,47
DVB2917	P 43 073923	54521	22/07/2023	195,23
DVC9E13	E 43 2467194	74550	23/07/2023	130,16
DVO6303	E 43 2454069	74550	23/07/2023	130,16
DVZ5I38	E 43 2465977	74550	22/07/2023	130,16
DWG7F38	P 43 278434	55500	24/07/2023	130,16
DWJ0413	P 43 260381	51851	23/07/2023	195,23
DWK3483	E 43 2454419	74630	23/07/2023	195,23
DWL9749	E 43 2460474	74630	23/07/2023	195,23
DWS0H18	E 43 2458682	74630	24/07/2023	195,23
DXA5394	E 43 2467086	60503	23/07/2023	293,47
DXK0975	E 43 2466138	74550	23/07/2023	130,16
DXK0975	E 43 2454125	60503	23/07/2023	293,47
DXM4430	E 43 2465348	74630	22/07/2023	195,23
DXQ0012	C 00 1092811	57200	21/07/2023	195,23
DYB2J83	P 43 250172	51851	24/07/2023	195,23
DYC7A81	C 00 1196083	55500	21/07/2023	130,16
DYE0900	P 43 034090	55500	22/07/2023	130,16
DYF3504	E 43 2466939	74550	23/07/2023	130,16
DYF4G77	P 43 233173	55500	21/07/2023	130,16
DYO0860	E 43 2458667	74550	24/07/2023	130,16
DZB1811	E 43 2466698	60503	23/07/2023	293,47
DZD0J27	E 43 2457758	60503	24/07/2023	293,47
DZE3078	P 43 227971	55500	24/07/2023	130,16
DZH7836	E 43 2467072	74550	22/07/2023	130,16
DZJ3012	E 43 2466078	74550	23/07/2023	130,16
DZT6F72	E 43 2467010	74550	23/07/2023	130,16
DZX5548	E 43 2457347	74550	24/07/2023	130,16
EAD2843	E 43 2454120	60503	23/07/2023	293,47
EAF0D72	E 43 2466706	74630	23/07/2023	195,23
EAM9A36	E 43 2458684	60503	24/07/2023	293,47
EAU4662	C 00 1167843	55500	22/07/2023	130,16
EAY1A69	P 43 257769	55680	23/07/2023	195,23
EAZ1I35	P 43 235966	54521	24/07/2023	195,23
EBC0569	E 43 2454314	74550	23/07/2023	130,16
EBD9C44	P 43 287304	60501	23/07/2023	293,47
EBM7H87	E 43 2466742	60503	23/07/2023	293,47

Placa	Auto de Infração	Código Infração	Data Infração	Valor Multa
DEB9515	P 43 278392	55500	22/07/2023	130,16
DEI4H49	E 43 2458254	74550	24/07/2023	130,16
DEN4H84	P 43 278412	76332	23/07/2023	293,47
DES6021	P 43 010880	55500	23/07/2023	130,16
DEU8A64	P 43 278401	55500	22/07/2023	130,16
DEV7A23	Z 43 003777	55412	21/07/2023	195,23
DEZ4B76	E 43 2466788	74550	23/07/2023	130,16
DFG8218	C 00 1054370	55500	22/07/2023	130,16
DFM9608	P 43 027509	68150	24/07/2023	195,23
DFR2315	C 00 1176586	54521	21/07/2023	195,23
DGD0284	E 43 2454326	74550	23/07/2023	130,16
DGE2497	E 43 2466226	75870	22/07/2023	293,47
DGO6J13	C 00 1117938	55500	22/07/2023	130,16
DGT4J35	E 43 2458214	74630	24/07/2023	195,23
DGX7184	E 43 2466979	60503	23/07/2023	293,47
DHA8450	E 43 2465940	60503	22/07/2023	293,47
DHO8226	E 43 2454198	60503	23/07/2023	293,47
DHY1145	E 43 2467188	74550	23/07/2023	130,16
DIE0F33	E 43 2457837	74550	24/07/2023	130,16
DIH5I77	E 43 2466596	56732	23/07/2023	130,16
DIQ0745	E 43 2458585	74550	24/07/2023	130,16
DIV2C87	C 00 1099992	55500	22/07/2023	130,16
DIW8577	C 00 1167842	55500	22/07/2023	130,16
DJF5A66	P 43 163542	57463	24/07/2023	130,16
DJJ0043	P 43 201178	70301	22/07/2023	293,47
DJP9785	E 43 2457372	75870	24/07/2023	293,47
DKK3B83	P 43 053032	55680	24/07/2023	195,23
DKS9558	P 43 250168	51851	24/07/2023	195,23
DKY3D10	P 43 237652	55500	21/07/2023	130,16
DLG0J89	E 43 2459105	74630	24/07/2023	195,23
DLS8877	E 43 2453880	60503	23/07/2023	293,47
DLV7B14	E 43 2454292	60503	23/07/2023	293,47
DMC3819	E 43 2466241	75870	23/07/2023	293,47
DMJ7312	E 43 2454014	60412	23/07/2023	195,23
DMK4H74	E 43 2466881	74550	23/07/2023	130,16
DMP2293	C 00 1117739	53800	21/07/2023	130,16
DMR1D84	E 43 2465944	60503	22/07/2023	293,47
DMT2325	E 43 2458199	74630	24/07/2023	195,23
DMT6496	E 43 2454046	60503	23/07/2023	293,47
DNA9G36	E 43 2458196	74710	24/07/2023	880,41
DNK5H81	E 43 2466117	74550	23/07/2023	130,16
DNS0830	E 43 2466279	74550	23/07/2023	130,16
DOR5G57	E 43 2459033	60503	24/07/2023	293,47
DOS7B68	E 43 2466111	74550	23/07/2023	130,16
DOU0H73	E 43 2467185	74550	23/07/2023	130,16
DOW9F77	E 43 2458211	74550	24/07/2023	130,16
DPA8890	E 43 2459121	74550	24/07/2023	130,16
DPJ6C61	C 00 1099981	55500	22/07/2023	130,16
DPP8E46	E 43 2466774	74630	23/07/2023	195,23
DQB1835	E 43 2460654	75870	23/07/2023	293,47
DQN5798	E 43 2467080	60503

EBU3B17	Z 43 003784	55412	21/07/2023	195,23
EBV8894	E 43 2466251	60503	23/07/2023	293,47
EBW0502	E 43 2466992	60503	23/07/2023	293,47
EBW3412	P 43 263386	60412	24/07/2023	195,23
ECJ1155	E 43 2458104	74630	24/07/2023	195,23
ECO3D84	P 43 257782	55500	23/07/2023	130,16
ECT6319	P 43 163540	57463	24/07/2023	130,16
EDB5350	E 43 2459034	60503	24/07/2023	293,47
EDC2589	E 43 2467195	74550	23/07/2023	130,16
EDC4641	E 43 2459055	60503	24/07/2023	293,47
EDP2640	E 43 2457998	74630	24/07/2023	195,23
EDQ4980	E 43 2466098	74550	23/07/2023	130,16
EDX5582	E 43 2467208	74550	23/07/2023	130,16
EEH6264	P 43 015289	55680	23/07/2023	195,23
EEI0G77	E 43 2460648	75870	23/07/2023	293,47
EEL3957	E 43 2466092	74550	23/07/2023	130,16
EEM8960	P 43 263379	76331	22/07/2023	293,47
EES2D74	P 43 220665	55090	21/07/2023	130,16
EET3E36	E 43 2454200	74710	23/07/2023	880,41
EET9I73	P 43 236971	55500	24/07/2023	130,16
EEY4C85	E 43 2458325	75870	24/07/2023	293,47
EEZ7547	E 43 2454113	56732	23/07/2023	130,16
EFA4553	Z 43 003790	55412	21/07/2023	195,23
EFJ1E29	E 43 2454451	75870	23/07/2023	293,47
EFR2074	E 43 2466654	60503	23/07/2023	293,47
EFU4F70	E 43 2457468	75870	24/07/2023	293,47
EGA3570	E 43 2466841	74550	23/07/2023	130,16
EGD5G22	E 43 2467077	74630	23/07/2023	195,23
EGF2852	E 43 2466976	60503	23/07/2023	293,47
EGI5H28	E 43 2458868	74550	24/07/2023	130,16
EGS2494	E 43 2465609	74550	22/07/2023	130,16
EGS3648	E 43 2466622	60503	23/07/2023	293,47
EGV3F08	E 43 2457724	60503	24/07/2023	293,47
EHE3527	C 00 1165676	53800	21/07/2023	130,16
EHL8F57	E 43 2459129	74550	24/07/2023	130,16
EHS9709	E 43 2466998	74550	23/07/2023	130,16
EHX1391	E 43 2460657	75870	23/07/2023	293,47
EIB4926	P 43 278393	55500	22/07/2023	130,16
EII6G98	E 43 2466011	74630	22/07/2023	195,23
EIK9782	E 43 2459054	60503	24/07/2023	293,47
EIL6G20	P 43 233196	55500	24/07/2023	130,16
EIO6A17	E 43 2457424	60503	24/07/2023	293,47
EIQ0C13	E 43 2458259	74550	24/07/2023	130,16
EIY5978	E 43 2454149	74550	23/07/2023	130,16
EJG3493	E 43 2457890	74550	24/07/2023	130,16
EJI7G35	E 43 2466306	60503	23/07/2023	293,47
EJL2402	E 43 2466781	74550	23/07/2023	130,16
EKH4J95	C 00 1165677	54522	21/07/2023	195,23
EKK6931	E 43 2466237	75870	23/07/2023	293,47
EKL4B13	P 43 073921	55500	22/07/2023	130,16
EKL9D25	P 43 257780	55920	23/07/2023	130,16
EKO1I60	P 43 122416	55500	24/07/2023	130,16
EKO4H64	P 43 034097	55500	22/07/2023	130,16
EKU2D69	E 43 2454278	74630	23/07/2023	195,23
ELB9J50	E 43 2466107	74550	23/07/2023	130,16
ELE7G23	E 43 2466608	56732	23/07/2023	130,16
ELH9G80	E 43 2466327	74550	23/07/2023	130,16
ELI0D58	P 43 275422	55500	21/07/2023	130,16
ELI8B26	E 43 2457722	60503	23/07/2023	293,47
ELJ8I72	E 43 2454172	74550	23/07/2023	130,16
ELM4J23	E 43 2458647	75870	24/07/2023	293,47
ELN0463	P 43 236987	55500	24/07/2023	130,16
ELV4G94	E 43 2466750	74550	23/07/2023	130,16
ELX8877	E 43 2457429	60503	24/07/2023	293,47
EMA9C73	E 43 2459071	60503	24/07/2023	293,47
EME7818	E 43 2465693	74550	22/07/2023	130,16
EMH4310	C 00 1099108	60412	21/07/2023	195,23
EMI4E51	E 43 2457479	56732	24/07/2023	130,16
EMK9158	P 43 281422	55412	21/07/2023	195,23
EMN2476	E 43 2459060	74550	24/07/2023	130,16
EMN4690	E 43 2467074	74550	23/07/2023	130,16
EMR0456	E 43 2454389	74550	23/07/2023	130,16
EMS2I31	E 43 2459061	74550	24/07/2023	130,16
EMT7I31	E 43 2454431	74550	23/07/2023	130,16
EMV5F62	P 43 245615	51851	22/07/2023	195,23
EMZ6E60	E 43 2454306	74550	23/07/2023	130,16
ENA3905	E 43 2465569	60503	22/07/2023	293,47
ENI6D55	P 43 257268	54521	21/07/2023	195,23
ENR5D81	E 43 2467155	74550	23/07/2023	130,16
ENV2E72	E 43 2466786	74550	23/07/2023	130,16
ENZ5F73	E 43 2466994	74630	23/07/2023	195,23
EOB3I31	E 43 2458062	60503	24/07/2023	293,47
EOB4061	E 43 2457356	75870	24/07/2023	293,47
EOC4I82	P 43 015298	55500	23/07/2023	130,16
EOE9J75	P 43 201182	54870	22/07/2023	195,23
EOJ9E43	E 43 2466126	75870	23/07/2023	293,47
EOJ9E43	E 43 2466128	75870	23/07/2023	293,47
EOO2B46	P 43 237003	76332	24/07/2023	293,47
EOT2D16	E 43 2465891	74550	22/07/2023	130,16
EOZ0328	E 43 2459028	60503	24/07/2023	293,47
EPD8F91	E 43 2458251	74550	24/07/2023	130,16
EPG8G79	E 43 2457382	74550	24/07/2023	130,16
EPJ9611	C 00 1035292	73662	21/07/2023	130,16
EPU5E02	P 43 201174	57463	21/07/2023	130,16
EPX7D65	P 43 012096	55500	23/07/2023	130,16
EPY2593	E 43 2458861	60503	24/07/2023	293,47
EQA2D63	E 43 2454085	56732	23/07/2023	130,16
EQG5A93	P 43 236997	55500	24/07/2023	130,16
EQI0F26	E 43 2465943	60503	22/07/2023	293,47
EQJ0387	E 43 2458009	74550	24/07/2023	130,16
EQK3G93	P 43 015275	55500	22/07/2023	130,16
EQK4E53	P 43 275506	58270	21/07/2023	195,23
EQM2E50	E 43 2457696	60412	24/07/2023	195,23
EQM9D34	Z 43 003808	55412	22/07/2023	195,23
EQS3J64	E 43 2454192	74710	23/07/2023	880,41
EQV1587	P 43 281429	55412	21/07/2023	195,23
EQZ8085	P 43 245635	55500	23/07/2023	130,16
ERA2205	P 43 233179	55500	21/07/2023	130,16
ERA2213	E 43 2460666	75870	23/07/2023	293,47
ERD0I46	P 43 277404	55500	22/07/2023	130,16
ERN4F06	E 43 2465817	60503	22/07/2023	293,47
ERQ3D02	E 43 2457337	74550	24/07/2023	130,16
ERU3C35	E 43 2466835	74550	23/07/2023	130,16
ERX6D88	E 43 2454059	60503	23/07/2023	293,47
ERX9356	E 43 2458587	74550	24/07/2023	130,16
ERY8J69	E 43 2466754	74550	23/07/2023	130,16
ESE1D67	E 43 2466064	74550	23/07/2023	130,16
ESR4310	P 43 263378	60501	22/07/2023	293,47
ESS7G73	P 43 131147	55500	23/07/2023	130,16
EST7I08	E 43 2466140	74550	23/07/2023	130,16
ETA5008	E 43 2453849	74550	23/07/2023	130,16
ETC9J91	P 43 278422	55500	23/07/2023	130,16

EBU8423	E 43 2454121	60503	23/07/2023	293,47
EBW0304	E 43 2459099	74550	24/07/2023	130,16
EBW0897	P 43 236973	54521	24/07/2023	195,23
EBX3357	E 43 2458892	60503	24/07/2023	293,47
ECO3D84	P 43 015286	55680	23/07/2023	195,23
ECO3F83	P 43 275441	55500	21/07/2023	130,16
ECU7F04	E 43 2467146	74550	23/07/2023	130,16
EDC1149	E 43 2466931	74630	23/07/2023	195,23
EDC2H00	P 43 278428	55500	24/07/2023	130,16
EDC5640	P 43 245637	55500	24/07/2023	130,16
EDP7B35	E 43 2458661	75870	24/07/2023	293,47
EDR1740	P 43 236984	53800	24/07/2023	130,16
EEF0405	E 43 2466843	74550	23/07/2023	130,16
EEH8J35	P 43 227967	55500	24/07/2023	130,16
EEK9J11	C 00 1099153	55500	21/07/2023	130,16
EEM4240	E 43 2459126	74550	24/07/2023	130,16
EEN5A46	E 43 2454387	74550	23/07/2023	130,16
EES6A29	E 43 2465871	74710	22/07/2023	880,41
EET9G45	E 43 2454286	60503	23/07/2023	293,47
EEV3478	E 43 2466610	74550	23/07/2023	130,16
EEZ5D08	E 43 2466648	56732	23/07/2023	130,16
EFA1447	E 43 2458919	74630	24/07/2023	195,23
EFB5E63	C 00 1117939	54521	22/07/2023	195,23
EFO5G04	P 43 233191	55500	24/07/2023	130,16
EFR9F86	P 43 010890	55500	23/07/2023	130,16
EGA2073	E 43 2466872	56732	23/07/2023	130,16
EGB4B65	E 43 2466762	74550	23/07/2023	130,16
EGE7991	E 43 2453853	74550	23/07/2023	130,16
EGG1741	Z 43 003786	55412	21/07/2023	195,23
EGQ0196	P 43 122417	55500	24/07/2023	130,16
EGS2846	E 43 2453832	75870	23/07/2023	293,47
EGT3H55	P 43 201183	56222	22/07/2023	88,38
EGW3340	E 43 2466136	75870	23/07/2023	293,47
EHE8E43	E 43 2457318	74550	24/07/2023	130,16
EHS9709	E 43 2454289	74550	23/07/2023	130,16
EHU6998	E 43 2458263	74550	24/07/2023	130,16
EHZ8G63	P 43 263383	60501	24/07/2023	293,47
EIB8E77	P 43 220664	55090	21/07/2023	130,16
EIJ6H48	C 00 1099994	55500	22/07/2023	130,16
EIL3G64	E 43 2466969	74550	23/07/2023	130,16
EIM9302	P 43 281423	55412	21/07/2023	195,23
EIO8716	P 43 260384	51851	23/07/2023	195,23
EIU4340	P 43 073922	55500	22/07/2023	130,16
EJC5G06	P 43 245633	55500	23/07/2023	130,16
EJG4510	E 43 2454017	60412	23/07/2023	195,23
EJK4E00	P 43 131150	54526	23/07/2023	195,23
EJM2J21	E 43 2452972	74630	22/07/2023	195,23
EKI8801	E 43 2458952	74550	24/07/2023	130,16
EKL0586	E 43 2466288	74550	23/07/2023	130,16
EKL6226	Z 43 003806	55412	22/07/2023	195,23
EKL9F34	E 43 2458154	74550	24/07/2023	130,16
EKO4222	P 43 260385	55500	24/07/2023	130,16
EKO5642	E 43 2467064	74550	23/07/2023	130,16
ELB4A23	E 43 2466201	60503	23/07/2023	293,47
ELD5423	C 00 1170197	55411	21/07/2023	195,23
ELH0291	E 43 2459038	60503	24/07/2023	293,47
ELH9G80	E 43 2466328	60503	23/07/2023	293,47
ELI8917	E 43 2465840	60503	22/07/2023	293,47
ELJ3357	E 43 2458262	74630	24/07/2023	195,23
ELL0E61	P 43 227966	55500	24/07/2023	130,16
ELM6J17	E 43 2458222	74550	24/07/2023	130,16
ELT8B03	E 43 2458635	60503	24/07/2023	293,47
ELW8J05	E 43 2467152	74550	23/07/2023	130,16
ELZ6388	P 43 269318	51851	21/07/2023	195,23
EMB0B26	P 43 053030	55500	24/07/2023	130,16
EMG3272	P 43 281421	55412	21/07/2023	195,23
EMI0G16	C 00 1167848	75870	22/07/2023	293,47
EMK7638	E 43 2458664	75870	24/07/2023	293,47
EML0E68	E 43 2467063	74550	23/07/2023	130,16
EMN2I96	E 43 2466261	74550	23/07/2023	130,16
EMN6585	P 43 275527	55920	23/07/2023	130,16
EMR2299	E 43 2466133	75870	23/07/2023	293,47
EMT0D57	E 43 2457295	60503	23/07/2023	293,47
EMU1J00	P 43 164828	57463	24/07/2023	130,16
EMY8693	E 43 2458898	60503	24/07/2023	293,47
EMZ6I68	E 43 2453868	60503	23/07/2023	293,47
ENH4A15	P 43 263373	60412	22/07/2023	195,23
ENP6782	E 43 2459015	60503	24/07/2023	293,47
ENU6E07	E 43 2467141	74630	23/07/2023	195,23
ENV7E36	P 43 275426	55500	21/07/2023	130,16
EOB0F34	P 43 220667	51930	23/07/2023	293,47
EOB4032	E 43 2465373	60503	22/07/2023	293,47
EOB9E77	E 43 2466093	74550	23/07/2023	130,16
EOE8617	E 43 2466088	74550	23/07/2023	130,16
EOJ9E43	E 43 2466125	74550	23/07/2023	130,16
EOJ9E43	E 43 2466127	74630	23/07/2023	195,23
EOM5E39	C 00 1172932	54870	21/07/2023	195,23
EOS0G04	P 43 263381	76331	23/07/2023	293,47
EOX7259	E 43 2458927	60503	24/07/2023	293,47
EPC1F08	E 43 2466678	74630	23/07/2023	195,23
EPG1I98	E 43 2466574	74550	23/07/2023	130,16
EPJ1H22	E 43 2457949	56732	24/07/2023	130,16
EPS1927	E 43 2465843	60503	22/07/2023	293,47
EPW1617	E 43 2467221	74550	23/07/2023	130,16
EPY0568	E 43 2458043	60503	24/07/2023	293,47
EPZ7994	P 43 235972	51851	24/07/2023	195,23
EQA7614	P 43 012100	55500	23/07/2023	130,16
EQH4124	E 43 2466733	60503	23/07/2023	293,47
EQI5D74	C 00 1172779	76331	21/07/2023	293,47
EQJ8G10	E 43 2465705	74550	22/07/2023	130,16
EQK4E53	P 43 275447	55500	21/07/2023	130,16
EQK5779	E 43 2454354	74550	23/07/2023	130,16
EQM8G58	E 43 2458637	60503	24/07/2023	293,47
EQN3357	P 43 073914	51851	22/07/2023	195,23
EQT8G61	P 43 278390	55500	22/07/2023	130,16
EQZ2416	E 43 2458663	75870	24/07/2023	293,47
EQZ8C54	C 00 1136850	55500	21/07/2023	130,16
ERA2205	P 43 233180	55500	22/07/2023	130,16
ERC0714	P 43 245614	55500	22/07/2023	130,16
ERM3967	E 43 2460473	74550	23/07/2023	130,16
ERO0253	E 43 2458046	60503	24/07/2023	293,47
ERR0D18	P 43 275538	54870	23/07/2023	195,23
ERX6D88	E 43 2454075	60503	23/07/2023	293,47
ERX8C91	E 43 2466779	74550	23/07/2023	130,16
ERY1H65	C 00 971897	60501	21/07/2023	293,47
ESC6I90	E 43 2458079	74550	24/07/2023	130,16
ESP4084	E 43 2457896	74630	24/07/2023	195,23
ESR9989	P 43 131143	55500	23/07/2023	130,16
EST1G36	P 43 201188	55500	23/07/2023	130,16
EST8E45	Z 43 003799	55412	21/07/2023	195,23
ETA8856	E 43 2467226	74550	23/07/2023	130,16
ETC9J91	P 43 278420	55500	23/07/2023	130,16

ETE2308	E 43 2467217	74630	23/07/2023	195,23
ETL1159	P 43 236982	55680	24/07/2023	195,23
ETL3173	P 43 281425	55412	21/07/2023	195,23
ETO4E42	E 43 2465704	74550	22/07/2023	130,16
ETQ8C96	P 43 277409	55412	24/07/2023	195,23
EUA0703	E 43 2458889	74630	24/07/2023	195,23
EUC8D95	P 43 257274	51851	24/07/2023	195,23
EUD4218	P 43 236990	55500	24/07/2023	130,16
EUE1905	E 43 2466752	74550	23/07/2023	130,16
EUF7689	E 43 2454332	74630	23/07/2023	195,23
EUG1975	P 43 227963	54521	24/07/2023	195,23
EUH3316	P 43 235965	51851	21/07/2023	195,23
EUL2J91	E 43 2458221	74550	24/07/2023	130,16
EUM4F44	E 43 2457340	74550	24/07/2023	130,16
EUN3693	E 43 2466834	74630	23/07/2023	195,23
EUQ4F78	E 43 2458283	75870	24/07/2023	293,47
EUT4771	P 43 255439	51851	23/07/2023	195,23
EUY8H47	P 43 027507	51852	23/07/2023	195,23
EVA2F32	P 43 235964	55500	21/07/2023	130,16
EVD3C31	P 43 269324	55500	24/07/2023	130,16
EVE8085	E 43 2467205	74550	23/07/2023	130,16
EVG0589	E 43 2454331	74550	23/07/2023	130,16
EVL0248	P 43 278391	55500	22/07/2023	130,16
EVU8750	E 43 2458961	74550	24/07/2023	130,16
EWC2F46	Z 43 003804	55412	22/07/2023	195,23
EWE6560	E 43 2459100	74550	24/07/2023	130,16
EWO3433	E 43 2457782	74550	24/07/2023	130,16
EWT4828	P 43 277407	55500	22/07/2023	130,16
EWU5E15	C 00 1080949	70481	21/07/2023	293,47
EWV8J19	E 43 2458233	74550	24/07/2023	130,16
EWX4479	P 43 278430	55500	24/07/2023	130,16
EXE5702	E 43 2465933	74550	22/07/2023	130,16
EXI1H52	E 43 2466868	60503	23/07/2023	293,47
EXN2I10	E 43 2466189	60503	23/07/2023	293,47
EXT2148	P 43 174677	55680	22/07/2023	195,23
EXV6398	C 00 1196088	55500	21/07/2023	130,16
EXZ2605	P 43 245639	57380	24/07/2023	293,47
EYD7129	E 43 2457298	60503	23/07/2023	293,47
EYE7I43	E 43 2467062	74550	23/07/2023	130,16
EYI2747	P 43 250935	55500	21/07/2023	130,16
EYI4024	C 00 1162893	60501	22/07/2023	293,47
EYI4G67	P 43 163538	57463	24/07/2023	130,16
EYJ4953	E 43 2458034	74550	24/07/2023	130,16
EYK5962	P 43 010886	55500	23/07/2023	130,16
EYK9512	E 43 2466792	74550	23/07/2023	130,16
EYL0E39	E 43 2457995	74550	24/07/2023	130,16
EYO7D12	E 43 2458205	74550	24/07/2023	130,16
EYQ2J06	E 43 2465849	60503	22/07/2023	293,47
EYY7878	E 43 2454176	74550	23/07/2023	130,16
EZA6170	E 43 2457882	74550	24/07/2023	130,16
EZF3878	E 43 2466102	74550	23/07/2023	130,16
EZJ1155	P 43 072668	56222	22/07/2023	88,38
EZK3H13	E 43 2459122	74550	24/07/2023	130,16
EZN4453	E 43 2458697	60503	24/07/2023	293,47
EZT1131	E 43 2466585	60503	23/07/2023	293,47
EZU5237	P 43 250167	60501	24/07/2023	293,47
EZY8672	P 43 278419	55500	23/07/2023	130,16
FAB1D53	E 43 2457698	60412	24/07/2023	195,23
FAH0F60	E 43 2458124	74550	24/07/2023	130,16
FAL3328	E 43 2458219	74550	24/07/2023	130,16
FAM6H70	E 43 2466739	60503	23/07/2023	293,47
FAN3J31	E 43 2466569	60503	23/07/2023	293,47
FAQ8646	E 43 2465979	74550	22/07/2023	130,16
FAS8233	E 43 2467119	74550	23/07/2023	130,16
FAW8651	P 43 017596	55500	23/07/2023	130,16
FAX6H58	E 43 2466095	74550	23/07/2023	130,16
FAZ1E55	E 43 2459032	60503	24/07/2023	293,47
FBL7932	E 43 2458152	60503	24/07/2023	293,47
FBO2I34	E 43 2460662	75870	23/07/2023	293,47
FBQ8C07	E 43 2466256	60503	23/07/2023	293,47
FBT0842	E 43 2466051	74550	23/07/2023	130,16
FBU9116	P 43 131149	54526	23/07/2023	195,23
FBV3F29	E 43 2465980	74550	22/07/2023	130,16
FBX7G83	P 43 227952	51851	21/07/2023	195,23
FBY5H40	E 43 2458094	74550	24/07/2023	130,16
FCA0F33	P 43 275454	55920	21/07/2023	130,16
FCF7G79	P 43 015282	55680	22/07/2023	195,23
FCI4731	E 43 2458839	56732	24/07/2023	130,16
FCM1A65	E 43 2454300	74710	23/07/2023	880,41
FCS9D19	C 00 1099991	55500	22/07/2023	130,16
FCU1B78	E 43 2465836	60503	22/07/2023	293,47
FCW7C01	E 43 2459116	74550	24/07/2023	130,16
FCX7J12	P 43 010883	55500	23/07/2023	130,16
FCY8I78	P 43 235959	75870	21/07/2023	293,47
FCZ8J99	E 43 2465820	74550	22/07/2023	130,16
FDI4476	E 43 2457739	60503	24/07/2023	293,47
FDJ0743	P 43 257796	60501	24/07/2023	293,47
FDN5651	C 00 1167846	75870	22/07/2023	293,47
FDR1630	E 43 2457311	74630	24/07/2023	195,23
FDS0012	E 43 2459049	60503	24/07/2023	293,47
FDV8765	E 43 2454363	56732	23/07/2023	130,16
FDY4G49	E 43 2459113	74550	24/07/2023	130,16
FED0J87	E 43 2458241	74550	24/07/2023	130,16
FEF9F58	C 00 1099998	55500	22/07/2023	130,16
FEG1J86	E 43 2466636	74550	23/07/2023	130,16
FEI2356	C 00 1099157	55500	21/07/2023	130,16
FEL7A34	P 43 227951	60174	21/07/2023	293,47
FEN6A89	E 43 2466702	60503	23/07/2023	293,47
FER2J20	P 43 277418	51851	24/07/2023	195,23
FEX8143	P 43 201181	55500	22/07/2023	130,16
FEZ2033	E 43 2466682	60503	23/07/2023	293,47
FFE0186	E 43 2457492	74550	24/07/2023	130,16
FFF1B31	E 43 2454160	74550	23/07/2023	130,16
FFJ0815	C 00 1196076	60501	21/07/2023	293,47
FFK4111	P 43 262682	51851	23/07/2023	195,23
FFL0469	E 43 2458240	74550	24/07/2023	130,16
FFL6B32	P 43 163541	57463	24/07/2023	130,16
FFM9B61	E 43 2465816	60503	22/07/2023	293,47
FFP1255	E 43 2458230	74550	24/07/2023	130,16
FFP7F33	P 43 275452	54870	21/07/2023	195,23
FFR9G32	E 43 2454407	74550	23/07/2023	130,16
FGA9136	E 43 2465346	74550	22/07/2023	130,16
FGB9G73	E 43 2454102	60503	23/07/2023	293,47
FGH7802	P 43 072671	55500	22/07/2023	130,16
FGL9C76	E 43 2466324	60503	23/07/2023	293,47
FGO7920	E 43 2457910	60503	24/07/2023	293,47
FGR6810	E 43 2454191	60503	23/07/2023	293,47
FGU2020	E 43 2453856	74630	23/07/2023	195,23
FGW7C42	E 43 2458964	74550	24/07/2023	130,16
FGZ8H65	E 43 2466221	60503	23/07/2023	293,47
FHC1383	P 43 275423	55500	21/07/2023	130,16
FHE1122	C 00 1011322	54870	21/07/2023	195,23

ETF4G18	E 43 2458156	56732	24/07/2023	130,16
ETL1496	P 43 281424	55412	21/07/2023	195,23
ETN4630	E 43 2466638	74550	23/07/2023	130,16
ETQ1220	C 00 1196097	55500	21/07/2023	130,16
ETX5G99	E 43 2466229	75870	23/07/2023	293,47
EUA7107	P 43 245628	60501	23/07/2023	293,47
EUD2G97	E 43 2454015	60412	23/07/2023	195,23
EUE1098	E 43 2460670	75870	23/07/2023	293,47
EUE4318	E 43 2454299	74550	23/07/2023	130,16
EUG0798	E 43 2453814	60503	23/07/2023	293,47
EUG5D23	E 43 2466921	74550	23/07/2023	130,16
EUI8A61	E 43 2465408	75870	22/07/2023	293,47
EUL8696	E 43 2466582	60503	23/07/2023	293,47
EUM8614	P 43 236965	60501	21/07/2023	293,47
EUO8B41	E 43 2466228	75870	23/07/2023	293,47
EUS4179	P 43 257797	55680	24/07/2023	195,23
EUV9G97	P 43 237001	55500	24/07/2023	130,16
EUZ1J15	E 43 2457477	74550	24/07/2023	130,16
EVD2134	C 00 1099978	55500	22/07/2023	130,16
EVE7G23	E 43 2466719	60503	23/07/2023	293,47
EVG0493	P 43 236974	54522	24/07/2023	195,23
EVK2868	E 43 2465384	75870	22/07/2023	293,47
EVN0050	P 43 278423	55500	23/07/2023	130,16
EVY2273	E 43 2466233	75870	23/07/2023	293,47
EWE3769	E 43 2467087	60503	23/07/2023	293,47
EWH9G36	E 43 2466675	60503	23/07/2023	293,47
EWT2I13	C 00 1099989	55500	22/07/2023	130,16
EWT5625	E 43 2466260	74550	23/07/2023	130,16
EWV5E19	C 00 1080950	60501	21/07/2023	293,47
EWW0718	E 43 2466847	74630	23/07/2023	195,23
EXE3348	E 43 2465417	74550	22/07/2023	130,16
EXH3A64	E 43 2457873	74550	24/07/2023	130,16
EXI7572	P 43 278409	55500	23/07/2023	130,16
EXR1I67	P 43 275439	55500	21/07/2023	130,16
EXT7I88	P 43 245629	55417	23/07/2023	195,23
EXW4G43	P 43 236998	54521	24/07/2023	195,23
EYC1171	E 43 2454093	74550	23/07/2023	130,16
EYE4438	E 43 2466084	74550	23/07/2023	130,16
EYI1066	E 43 2458067	60503	24/07/2023	293,47
EYI3D66	E 43 2466821	74550	23/07/2023	130,16
EYI4666	P 43 163534	57463	24/07/2023	130,16
EYI5F88	E 43 2467004	74550	23/07/2023	130,16
EYJ5F31	P 43 275437	55500	21/07/2023	130,16
EYK8C94	P 43 227965	55500	24/07/2023	130,16
EYL0465	Z 43 003783	55412	21/07/2023	195,23
EYO3E82	P 43 034092	76331	22/07/2023	293,47
EYQ1585	E 43 2467041	74550	23/07/2023	130,16
EYQ6G63	P 43 015276	55500	22/07/2023	130,16
EZA0I51	P 43

FHI1449	E 43 2458530	57463	24/07/2023	130,16
FHJ6A22	P 43 277416	55412	24/07/2023	195,23
FHN0I60	P 43 122418	55500	24/07/2023	130,16
FHP3607	P 43 278386	55500	22/07/2023	130,16
FHQ3329	P 43 263384	60412	24/07/2023	195,23
FHU8265	E 43 2467187	74550	23/07/2023	130,16
FHX1343	C 00 1165680	53800	21/07/2023	130,16
FHX3F16	E 43 2466873	60503	23/07/2023	293,47
FHZ0558	E 43 2458340	75870	24/07/2023	293,47
FHZ3607	Z 43 003801	55412	21/07/2023	195,23
FIC5A36	P 43 275520	55920	23/07/2023	130,16
FIF1740	E 43 2465823	74550	22/07/2023	130,16
FIJ6B96	E 43 2466177	60503	23/07/2023	293,47
FIN1I37	E 43 2466206	56732	23/07/2023	130,16
FIO6E57	P 43 275512	55500	23/07/2023	130,16
FIU2165	E 43 2466194	60503	23/07/2023	293,47
FIW8J22	E 43 2466661	74550	23/07/2023	130,16
FJA1E99	E 43 2467162	74550	23/07/2023	130,16
FJB8328	E 43 2466121	74550	23/07/2023	130,16
FJF8B88	E 43 2465383	74550	22/07/2023	130,16
FJI6GG63	P 43 275515	55500	23/07/2023	130,16
FJJ4218	P 43 277400	55412	21/07/2023	195,23
FJL9F34	C 00 1109769	54521	22/07/2023	195,23
FJN0J85	E 43 2466299	74550	23/07/2023	130,16
FJO2B63	E 43 2457700	60412	24/07/2023	195,23
FJP8H86	C 00 1164908	70481	21/07/2023	293,47
FJQ2E59	P 43 257773	55500	23/07/2023	130,16
FJT4094	P 43 263385	60412	24/07/2023	195,23
FJU2G48	P 43 236969	54521	24/07/2023	195,23
FJW0J86	E 43 2457793	60503	24/07/2023	293,47
FJW7873	E 43 2466634	74550	23/07/2023	130,16
FJY3243	E 43 2458660	75870	24/07/2023	293,47
FKE5857	E 43 2458899	60503	24/07/2023	293,47
FKG0J28	E 43 2458215	74550	24/07/2023	130,16
FKH8I35	P 43 122419	76331	24/07/2023	293,47
FKJ3B75	E 43 2459031	60503	24/07/2023	293,47
FKN7574	P 43 275474	55920	21/07/2023	130,16
FKU2H74	E 43 2467137	74550	23/07/2023	130,16
FLA0D52	P 43 275416	55500	21/07/2023	130,16
FLD4C69	P 43 262681	51851	23/07/2023	195,23
FLF0E19	E 43 2466757	74550	23/07/2023	130,16
FLG1319	C 00 1196089	55500	21/07/2023	130,16
FLI7E38	E 43 2453882	60503	23/07/2023	293,47
FLK7B82	E 43 2457798	60503	24/07/2023	293,47
FLT5485	P 43 236989	55500	24/07/2023	130,16
FLY6784	E 43 2459091	74550	24/07/2023	130,16
FMA5F60	E 43 2458238	74550	24/07/2023	130,16
FMB5544	E 43 2453879	60503	23/07/2023	293,47
FME7G15	E 43 2453843	74550	23/07/2023	130,16
FMG0A14	E 43 2458683	60503	24/07/2023	293,47
FMR1D65	P 43 269313	54522	21/07/2023	195,23
FMS6C14	E 43 2466564	60503	23/07/2023	293,47
FMU6A55	E 43 2466987	60503	23/07/2023	293,47
FMW1989	E 43 2454179	74550	23/07/2023	130,16
FNF6A21	E 43 2467218	74550	23/07/2023	130,16
FNF8J87	E 43 2454151	74550	23/07/2023	130,16
FNG7J98	E 43 2457519	56732	24/07/2023	130,16
FNH6E76	C 00 1172931	54870	21/07/2023	195,23
FNL9310	E 43 2459095	74550	24/07/2023	130,16
FNM5I05	E 43 2458218	74630	24/07/2023	195,23
FNO1A70	E 43 2466882	74630	23/07/2023	195,23
FNP9G54	E 43 2473113	74550	22/07/2023	130,16
FNU0I36	E 43 2467224	74550	23/07/2023	130,16
FOA0H82	E 43 2466628	60503	23/07/2023	293,47
FOB4468	E 43 2466244	74550	23/07/2023	130,16
FOD6A24	E 43 2466213	74550	23/07/2023	130,16
FOE1E55	E 43 2454177	74550	23/07/2023	130,16
FOI7359	E 43 2457930	74630	24/07/2023	195,23
FOJ9I59	E 43 2458580	57463	24/07/2023	130,16
FOR7C05	C 00 1176584	55500	21/07/2023	130,16
FOV4449	E 43 2458132	74550	24/07/2023	130,16
FOY7B45	P 43 237653	60501	21/07/2023	293,47
FOY8B30	P 43 227959	54521	24/07/2023	195,23
FPC5789	C 00 1099980	55500	22/07/2023	130,16
FPF0B98	E 43 2466568	74550	23/07/2023	130,16
FPG4633	P 43 012101	55500	23/07/2023	130,16
FPL5B66	P 43 275433	55500	21/07/2023	130,16
FPO4H61	E 43 2465453	60503	22/07/2023	293,47
FPP2509	E 43 2467011	74550	23/07/2023	130,16
FPR5C53	Z 43 003779	55412	21/07/2023	195,23
FPS6A51	P 43 263375	76331	22/07/2023	293,47
FPW1925	E 43 2454161	74550	23/07/2023	130,16
FPX0H73	P 43 287308	55680	23/07/2023	195,23
FPZ1750	E 43 2457987	74550	24/07/2023	130,16
FQD6C14	P 43 010884	55500	23/07/2023	130,16
FQF2F18	E 43 2466243	75870	23/07/2023	293,47
FQI6373	E 43 2454333	56732	23/07/2023	130,16
FQI8A89	C 00 999913	57380	21/07/2023	293,47
FQL4540	C 00 1099152	57380	21/07/2023	293,47
FQM0B43	E 43 2467174	74550	23/07/2023	130,16
FQV3499	P 43 275502	55920	21/07/2023	130,16
FRA7610	P 43 233189	55500	24/07/2023	130,16
FRD5456	P 43 275510	55500	23/07/2023	130,16
FRI5F16	E 43 2467148	74550	23/07/2023	130,16
FRJ5F48	P 43 275530	55920	23/07/2023	130,16
FRP7C37	E 43 2454365	60503	23/07/2023	293,47
FRR2I66	P 43 201175	57463	21/07/2023	130,16
FRT7051	E 43 2466208	60503	23/07/2023	293,47
FRX4210	E 43 2457807	74550	24/07/2023	130,16
FRX4210	E 43 2466645	74550	23/07/2023	130,16
FRY9C22	E 43 2460647	75870	23/07/2023	293,47
FSB3C54	E 43 2466780	74550	23/07/2023	130,16
FSC3B25	E 43 2458696	60503	24/07/2023	293,47
FSE2078	E 43 2457461	75870	24/07/2023	293,47
FSG0B96	P 43 275476	55920	21/07/2023	130,16
FSK5E82	E 43 2466668	60503	23/07/2023	293,47
FSM1F25	E 43 2457480	74550	24/07/2023	130,16
FSM9I53	E 43 2453767	74550	23/07/2023	130,16
FSN6A54	P 43 236952	54521	21/07/2023	195,23
FSO9902	E 43 2458117	60503	24/07/2023	293,47
FSU1J21	E 43 2465370	74550	22/07/2023	130,16
FSX2A17	E 43 2458143	74550	24/07/2023	130,16
FTA1E99	E 43 2458064	60503	24/07/2023	293,47
FTA9763	P 43 275485	55920	21/07/2023	130,16
FTB4494	E 43 2457942	74550	24/07/2023	130,16
FTF5788	E 43 2466637	74550	23/07/2023	130,16
FTF9396	P 43 236999	55500	24/07/2023	130,16
FTI6C42	E 43 2457423	60503	24/07/2023	293,47
FTO4618	E 43 2454108	74550	23/07/2023	130,16
FTS3D23	C 00 1171349	76331	21/07/2023	293,47
FTX0C56	E 43 2453813	60503	23/07/2023	293,47
FUF5F14	E 43 2454432	74550	23/07/2023	130,16
FHI2739	E 43 2466773	74550	23/07/2023	130,16
FHJ7424	E 43 2457419	60503	24/07/2023	293,47
FHP2298	P 43 015299	55500	23/07/2023	130,16
FHQ1I12	E 43 2466061	74630	23/07/2023	195,23
FHU4696	E 43 2454162	74630	23/07/2023	195,23
FHW2541	E 43 2458058	60503	24/07/2023	293,47
FHX1D85	E 43 2465445	60503	22/07/2023	293,47
FHZ0159	E 43 2466010	74550	22/07/2023	130,16
FHZ2375	E 43 2460282	74550	24/07/2023	130,16
FIA6I49	P 43 233184	55500	24/07/2023	130,16
FIE5I83	E 43 2465993	74630	22/07/2023	195,23
FIJ6850	E 43 2466787	74550	23/07/2023	130,16
FIM8A56	P 43 278441	55500	24/07/2023	130,16
FIO4H02	C 00 1136835	55500	21/07/2023	130,16
FIT1J37	E 43 2466671	60503	23/07/2023	293,47
FIU5D58	P 43 275438	55500	21/07/2023	130,16
FIY7F94	E 43 2467040	74550	23/07/2023	130,16
FJA3401	E 43 2454155	74550	23/07/2023	130,16
FJC0A36	E 43 2466775	74550	23/07/2023	130,16
FJI6133	C 00 1099110	60412	21/07/2023	195,23
FJI9I60	P 43 275532	55920	23/07/2023	130,16
FJL0090	E 43 2466191	60503	22/07/2023	293,47
FJM2F03	E 43 2453764	75870	23/07/2023	293,47
FJN9G04	E 43 2454415	74550	23/07/2023	130,16
FJP8H86	C 00 1164909	58191	21/07/2023	880,41
FJP8H86	C 00 1164910	77650	21/07/2023	293,47
FJS7H97	E 43 2454433	74550	23/07/2023	130,16
FJU1A95	P 43 072669	60501	22/07/2023	293,47
FJV7I63	C 00 1100000	55500	22/07/2023	130,16
FJW3270	P 43 182317	57380	21/07/2023	293,47
FJY0I49	P 43 227956	55500	21/07/2023	130,16
FJZ9A72	P 43 275434	55500	21/07/2023	130,16
FKE6093	P 43 236959	54521	21/07/2023	195,23
FKG5D03	E 43 2467075	74550	23/07/2023	130,16
FKI3D16	E 43 2465395	75870	22/07/2023	293,47
FKL8E57	E 43 2466694	74550	23/07/2023	130,16
FKQ7J28	C 00 1080948	51930	21/07/2023	293,47
FKW2G88	C 00 1099999	55500	22/07/2023	130,16
FLB7455	P 43 233181	55500	22/07/2023	130,16
FLD4J15	P 43 015274	55500	22/07/2023	130,16
FLF0I46	P 43 269323	55500	24/07/2023	130,16
FLG1319	C 00 1196090	72340	21/07/2023	130,16
FLI8I18	E 43 2458836	60503	24/07/2023	293,47
FLM3118	P 43 278402	55500	22/07/2023	130,16
FLU0A27	E 43 2453765	75870	23/07/2023	293,47
FMA3340	E 43 2458145	74550	24/07/2023	130,16
FMA8E48	E 43 2465821	74550	22/07/2023	130,16
FMD8170	P 43 278410	55500	23/07/2023	130,16
FMF4191	E 43 2458051	60503	24/07/2023	293,47
FMQ3J26	E 43 2458688	60503	24/07/2023	293,47
FMS2G02	E 43 2454232	74550	23/07/2023	130,16
FMS8206	E 43 2473121	74550	22/07/2023	130,16
FMV5F15	E 43 2454058	60503	23/07/2023	293,47
FMX1585	E 43 2465412	74550	22/07/2023	130,16
FNF7A67	P 43 277414	55412	24/07/2023	195,23
FNG2J26	P 43 275525	55920	23/07/2023	130,16
FNH3I83	E 43 2460656	75870	23/07/2023	293,47
FNL0G24	P 43 275483	55920	21/07/2023	130,16
FNL9310	E 43 2459125	74630	24/07/2023	195,23
FNM9D05	P 43 257270	54521	21/07/2023	195,23
FNO3I85	E 43 2467090	60503	23/07/2023	293,47
FNS4D69	E 43 2458061	60503	24/07/2023	293,47
FNY0564	E 43 2454173	74550	23/07/2023	130,16
FOA1G94	E 43 2467145	74550	23/07/2023	130,16
FOC3879	C 00 1196100	54870	21/07/2023	195,23
FOD8I28	E 43 2465682	60503	22/07/2023	293,47
FOF2A62	P 43 236978	54521	24/07/2023	195,23
FOJ7444	C 00 1161392	59591	21/07/2023	1.467,35
FOK0B33	E 43 2457925	60503	24/07/2023	293,47
FOU1H08	P 43 278414	76332	23/07/2023	293,47
FOV9F07	E 43 2465830	60503	22/07/2023	293,47
FOY8504	E 43 2466217	60503	23/07/2023	293,47
FPA8263	E 43 2457879	74550	24/07/2023	130,16
FPC5E11	P 43 073929	54521	24/07/2023	195,23
FPG4633	P 43 010885	55500	23/07/2023	130,16
FPI9F88	E 43 2458596	74550	24/07/2023	130,16
FPM7B48	E 43 2465956	74630	22/07/2023	195,23
FPP2509	E 43 2467000	74630	23/07/2023	195,23
FPP9J36	C 00 1054225	54521	21/07/2023	195,23
FPS6744	E 43 2454282	74550	23/07/2023	130,16
FPU6A75	E 43 2466664	60503	23/07/2023	293,47
FPW2C35	E 43 2454360	60503	23/07/2023	293,47
FPY7H86	P 43 250169	51851	24/07/2023	195,23
FPZ1D32	E 43 2459309	57463	24/07/2023	130,16
FQE2257	E 43 2466761	74550	23/07/2023	130,16
FQI0903	E 43 2459111	74630	24/07/2023	195,23
FQI7970	P 43 278398	55680	22/07/2023	195,23
FQJ3062	E 43 2454035	60503	23/07/2023	293,47
FQL6E05	E 43 2467151	74630	23/07/2023	195,23
FQR9A18	E 43 2458260	74550	24/07/2023	130,16
FQZ0501	C 00 1170195	54010	21/07/2023	195,23
FRA7892	P 43 277405	55500	22/07/2023	130,16
FRG0279	P 43 236994	55500	24/07/2023	130,16
FRJ0H73	E 43 2466566	60503	23/07/2023	293,47
FRK4783	E 43 2466791	74550	23/07/2023	130,16
FRQ5J36	E 43 2458604	75870	24/07/2023	293,47
FRR9A96	P 43 122415	51851	24/07/2023	195,23
FRV9J97	E 43 2453808	60503	23/07/2023	293,47
FRX4210	E 43 2466946	74550	23/07/2023	130,16
FRY3882	E 43 2458113	74550	24/07/2023	130,16
FSA2A27	P 43 025725	55500	21/07/2023	130,16
FSC3640	E 43 2466584	60503	23/07/2023	293,47
FSD5C87	P 43 017601	55500	23/07/2023	130,16
FSE2144	P 43 263380	76331	22/07/2023	293,47
FSJ9G53	P 43 275457	55920	21/07/2023	130,16
FSM1D24	P 43 275480	55920	21/07/2023	130,16
FSM5291	E 43 2465828	60503	22/07/2023	293,47
FSN1237	P 43 034089	55500	22/07/2023	130,16
FSO6F62	P 43 275445	55500	21/07/2023	130,16
FST0J08	C 00 1172927	54870	21/07/2023	195,23
FSV0963	E 43 2457811	60503	24/07/2023	293,47
FSX5E76	P 43 236986	55500	24/07/2023	130,16
FTA7251	P 43 227969	55500	24/07/2023	130,16
FTA9B58	P 43 144466	55412	24/07/2023	195,23
FTE7F54	P 43 010891	55500	23/07/2023	130,16
FTF8I14	E 43 2467143	74550	23/07/2023	130,16
FTH1452	E 43 2466083	74550	23/07/2023	130,16
FTN1H16	E 43 2457924	74550	24/07/2023	130,16
FTO9652	E 43 2457778	60503	24/07/2023	293,47
FTW3G42	E 43 2454199	60503	23/07/2023	293,47
FTX3947	P 43 257794	55500	23/07/2023	130,16
FUF7B23	P 43 275507	54522	21/07/2023	195,23
FUF9579	E 43 2465361	74550	22/07/2023	130,16
FUH8F47	E 43 2458206	74550	24/07/2023	130,16
FUK2H46	P 43 237654	60501	24/07/2023	293,47
FUL8G28	E 43 2465968	74550	22/07/2023	130,16
FUM5362	P 43 227962	54521	24/07/2023	195,23
FUR4703	P 43 015288	55500	23/07/2023	130,16
FUS7390	P 43 277408	55412	24/07/2023	195,23
FUU6636	E 43 2454295	74550	23/07/2023	130,16
FUZ0J67	P 43 275496	55920	21/07/2023	130,16
FVA6342	E 43 2467161	74550	23/07/2023	130,16
FVH9A39	P 43 015300	55500	23/07/2023	130,16
FVI7F91	E 43 2458069	60503	24/07/2023	293,47
FVL0J21	E 43 2467039	74550	23/07/2023	130,16
FVM7G26	E 43 2458841	56732	24/07/2023	130,16
FVP6F08	E 43 2466991	60503	23/07/2023	293,47
FVS1519	P 43 278446	55500	24/07/2023	130,16
FVU8E22	P 43 275449	55500	21/07/2023	130,16
FVW8E77	E 43 2454358	74550	23/07/2023	130,16
FVX1E42	E 43 2467142	74710	23/07/2023	880,41
FVY5E18	E 43 2458896	60503	24/07/2023	293,47
FVZ8G14	P 43 245626	55411	23/07/2023	195,23
FWB9B71	E 43 2458249	74550	24/07/2023	130,16
FWH2G02	P 43 015292	55680	23/07/2023	195,23
FWK5I56	E 43 2458933	74550	24/07/2023	130,16
FWM1942	P 43 015270	55680	22/07/2023	195,23
FWX5H14	P 43 275537	54522	23/07/2023	195,23
FXA2F85	P 43 015287	55500	23/07/2023	130,16
FXB9H52	P 43 275442	55500	21/07/2023	130,16
FXF4F23	P 43 277411	55412	24/07/2023	195,23
FXG1991	E 43 2467164	74550	23/07/2023	130,16
FXH1F67	E 43 2466759	74550	23/07/2023	130,16
FXK4H55	E 43 2453734	74550	23/07/2023	130,16
FXM7D71	E 43 2466772	74550	23/07/2023	130,16
FXM8E29	E 43 2457346	74550	24/07/2023	130,16
FXQ3B88	E 43 2466993	60503	23/07/2023	293,47
FXQ8099	P 43 236963	60501	21/07/2023	293,47
FXS3I88	C 00 1172934	54870	21/07/2023	195,23
FXS6G22	E 43 2458253	74550	24/07/2023	130,16
FXT5I96	E 43 2453733	74550	23/07/2023	130,16
FXX7657	P 43 275473	55920	21/07/2023	130,16
FXY0E78	E 43 2466060	74550	23/07/2023	130,16
FYC3G71	E 43 2457788	74550	24/07/2023	130,16
FYH3C27	Z 43 003807	55412	22/07/2023	195,23
FYI7I55	P 43 275516	55500	23/07/2023	130,16
FYO4540	E 43 2467223	74550	23/07/2023	130,16
FYO9B92	C 00 1136831	55500	21/07/2023	130,16
FYP8B61	E 43 2467066	74550	23/07/2023	130,16
FYR3C88	E 43 2460658	75870	23/07/2023	293,47
FYS6669	E 43 2453836	75870	23/07/2023	293,47
FZB9F19	E 43 2458888	74710	24/07/2023	880,41
FZE2060	P 43 131144	55500	23/07/2023	130,16
FZG0G03	E 43 2466676	74550	23/07/2023	130,16
FZI5E37	E 43 2454105	74550	23/07/2023	130,16
FZL4425	P 43 263387	76331	24/07/2023	293,47
FZL9F29	P 43 287303	55500	23/07/2023	130,16
FZR4B37	E 43 2466749	74550	23/07/2023	130,16
FZT7G54	P 43 275472	55920	21/07/2023	130,16
FZV5I38	C 00 1099154	55500	21/07/2023	130,16
FZW5B13	P 43 227960	55500	24/07/2023	130,16
FZX0H64	E 43 2465860	60503	22/07/2023	293,47
FZZ4G84	E 43 2453871	60503	23/07/2023	293,47
GAB2H26	P 43 257783	55500	23/07/2023	130,16
GAD0324	E 43 2465671	60503	22/07/2023	293,47
GAF1228	E 43 2466219	60503	23/07/2023	293,47
GAF4C75	C 00 1172776	76331	21/07/2023	293,47
GAH4E76	E 43 2466097	74550	23/07/2023	130,16
GAI5C85	E 43 2466050	74550	23/07/2023	130,16
GAL8E16	E 43 2457486	74550	24/07/2023	130,16
GAN5J07	P 43 227970	55500	24/07/2023	130,16
GAO1865	E 43 2457478	60503	24/07/2023	293,47
GAO7066	P 43 281431	55412	21/07/2023	195,23
GAQ2E37	P 43 281436	55412	21/07/2023	195,23
GAT1H71	P 43 233186	55500	24/07/2023	130,16
GAV6D61	E 43 2458421	57463	24/07/2023	130,16
GAX4697	P 43 278416	55500	23/07/2023	130,16
GBB1H78	C 00 1169477	54600	21/07/2023	130,16
GBC9F01	P 43 257768	55500	23/07/2023	130,16
GBH6F23	E 43 2459102	74550	24/07/2023	130,16
GBI8A08	P 43 275478	55920	21/07/2023	130,16
GBS6B63	E 43 2458188	74550	24/07/2023	130,16
GBU1336	E 43 2457451	75870	24/07/2023	293,47
GBU4621	E 43 2454154	74550	23/07/2023	130,16
GBV9D50	E 43 2466132	75870	23/07/2023	293,47
GBX2I53	C 00 1124171	54600	21/07/2023	130,16
GBZ4F71	P 43 235961	55250	21/07/2023	130,16
GCD2B05	E 43 2466657	74550	23/07/2023	130,16
GCD7975	E 43 2458106	74550	24/07/2023	130,16
GCH8C46	E 43 2466984	60503	23/07/2023	293,47
GCL4443	P 43 257275	51851	24/07/2023	195,23
GCM5I77	E 43 2466690	60503	23/07/2023	293,47
GCO3F59	P 43 275448	55500	21/07/2023	130,16
GCQ3766	E 43 2466665	74550	23/07/2023	130,16
GCQ5D02	P 43 257799	55500	24/07/2023	130,16
GCR9E54	E 43 2454153	74550	23/07/2023	130,16
GCS9D57	E 43 2454381	74550	23/07/2023	130,16
GCT8055	P 43 278444	55500	24/07/2023	130,16
GCY6H03	E 43 2459132	74550	24/07/2023	130,16
GDD8F98	P 43 017597	55500	23/07/2023	130,16
GDG0C06	E 43 2458093	74550	24/07/2023	130,16
GDK9G04	C 00 1176585	55500	21/07/2023	130,16
GDN2H13	E 43 2466085	74550	23/07/2023	130,16
GDO4F10	P 43 278404	55500	23/07/2023	130,16
GDR7E75	P 43 275469	55920	21/07/2023	130,16
GDV3E26	E 43 2459127	74550	24/07/2023	130,16
GED5H17	P 43 227974	60501	24/07/2023	293,47
GEF2E07	E 43 2467235	75870	23/07/2023	293,47
GEJ0C10	E 43 2458634	60503	24/07/2023	293,47
GEL3J07	E 43 2457368	75870	24/07/2023	293,47
GER2I95	E 43 2458201	74550	24/07/2023	130,16
GEU2B95	E 43 2457504	60503	24/07/2023	293,47
GEU7F63	P 43 278418	55500	23/07/2023	130,16
GEZ3807	E 43 2457878	74550	24/07/2023	130,16
GFC8F63	P 43 275482	55920	21/07/2023	130,16
GFE7G18	P 43 257271	55500	21/07/2023	130,16
GFF0E45	P 43 233172	55500	21/07/2023	130,16
GFG3E36	P 43 275455	55920	21/07/2023	130,16
GFJ6C17	P 43 257779	55500	23/07/2023	130,16
GFP2J03	P 43 275491	55920	21/07/2023	130,16
GFQ4I27	E 43 2465969	74630	22/07/2023	195,23
GFT7J00	E 43 2454409	74630	23/07/2023	195,23
GFU3C76	E 43 2457891	74550	24/07/2023	130,16
GFX2F16	P 43 275499	55920	21/07/2023	130,16
FUG3819	P 43 015273	55500	22/07/2023	130,16
FUI5935	C 00 1172901	76332	21/07/2023	293,47
FUK8058	E 43 2454427	74550	23/07/2023	130,16
FUM4G85	E 43 2466711	74550	23/07/2023	130,16
FUO6D95	E 43 2466230	75870	23/07/2023	293,47
FUS1529	P 43 278415	54527	23/07/2023	195,23
FUT7021	E 43 2454367	60503	23/07/2023	293,47
FUV0693	P 43 257259	55500	21/07/2023	130,16
FUZ1G78	P 43 233192	55500	24/07/2023	130,16
FVB2F94	C 00 1037412	57200	22/07/2023	195,23
FVI4C58	E 43 2454401	74550	23/07/2023	130,16
FVJ1695	P 43 017603	55500	23/07/2023	130,16
FVL9517	P 43 034103	55500	22/07/2023	130,16
FVP4F93	E 43 2465978	74550	22/07/2023	130,16
FVR6C83	E 43 2454036	60503	23/07/2023	293,47
FVU3I14	P 43 275523	55920	23/07/2023	130,16
FVW5281	E 43 2457746	74550	24/07/2023	130,16
FVX0F95	P 43 257772	55500	23/07/2023	130,16
FVX6F96	E 43 2457319	74550	24/07/2023	130,16
FVZ0351	P 43 278389	55500	22/07/2023	130,16
FWA6B06	E 43 2467179	74550	23/07/2023	130,16
FWH2F57	P 43 227961	55500	24/07/2023	130,16
FWK1H47	P 43 015281	55500	22/07/2023	130,16
FWL9B08	P 43 235971	53980	24/07/2023	88,38
FWU4I72	P 43 233171	55500	21/07/2023	130,16
FWY0A96	E 43 2453817	74550	23/07/2023	130,16
FXB7A68	E 43 2458053	60503	24/07/2023	293,47
FXE3G47	E 43 2457453	75870	24/07/2023	293,47
FXF5A31	E 43 2454148	74550	23/07/2023	130,16
FXG1I38	E 43 2465698	74550	22/07/2023	130,16
FXK4654	P 43 275435	55500	21/07/2023	130,16
FXM3F06	P 43 257788	55500	23/07/2023	130,16
FXM8848	P 43 269315	54521	21/07/2023	195,23
FXO6478	P 43 073926	55500	24/07/2023	130,16
FXQ4B71	C 00 1136731	53800	22/07/2023	130,16
FXS3I88	P 43 275425	55500	21/07/2023	130,16
FXS4846	E 43 2467199	74550	23/07/2023	130,16
FXT5F47	P 43 034095	55500	22/07/2023	130,16
FXV6C94	P 43 236985	55500	24/07/2023	130,16
FXX7B67	E 43 2467220	74550	23/07/2023	130,16
FXY3C66	P 43 257792	55500	23/07/2023	130,16
FYF3C48	C 00 1196096	72340	21/07/2023	130,16
FYH9D61	E 43 2465325	75870	22/07/2023	293,47
FYO1D84	E 43 2467193	74630	23/07/2023	195,23
FYO9B92	C 00 1136832	72930	21/07/2023	130,16
FYP8A56	E 43 2466735	74550	23/07/2023	130,16
FYR1I26	P 43 017599	55500	23/07/2023	130,16
FYS3C23	P 43 275498	55920	21/07/2023	130,16
FYT6944	E 43 2466949

GGC3F96	E 43 2465992	74550	22/07/2023	130,16
GGE3J89	E 43 2465815	60503	22/07/2023	293,47
GGG1228	P 43 278426	55500	24/07/2023	130,16
GGH8627	P 43 257786	55500	23/07/2023	130,16
GGJ0H94	C 00 1094691	70481	21/07/2023	293,47
GGN2H68	C 00 1196086	55500	21/07/2023	130,16
GGO1A73	P 43 278421	55500	23/07/2023	130,16
GGP8G07	P 43 034102	55680	22/07/2023	195,23
GHA5F04	P 43 275444	55500	21/07/2023	130,16
GHE7J27	P 43 275446	55500	21/07/2023	130,16
GHG5H69	P 43 034093	55680	22/07/2023	195,23
GHK2B18	P 43 275432	55500	21/07/2023	130,16
GHN3G92	E 43 2453787	74550	23/07/2023	130,16
GHO1795	E 43 2458212	74550	24/07/2023	130,16
GHR5456	E 43 2458001	74550	24/07/2023	130,16
GHT8D63	P 43 073927	54521	24/07/2023	195,23
GHX1A74	P 43 233193	55500	24/07/2023	130,16
GHY7716	E 43 2466059	74550	23/07/2023	130,16
GIA5H95	P 43 278407	55500	23/07/2023	130,16
GIH7G57	E 43 2466240	75870	23/07/2023	293,47
GIK7A08	Z 43 003785	55412	21/07/2023	195,23
GIM8H67	E 43 2458250	74550	24/07/2023	130,16
GIQ3A77	E 43 2457875	74550	24/07/2023	130,16
GIS0224	P 43 271308	55500	24/07/2023	130,16
GIS7I94	P 43 227975	54521	24/07/2023	195,23
GJB1H29	P 43 237005	60501	24/07/2023	293,47
GJE6716	E 43 2466763	74550	23/07/2023	130,16
GJH7H26	E 43 2457474	75870	24/07/2023	293,47
GJK1861	E 43 2458893	60503	24/07/2023	293,47
GJQ1E45	P 43 236955	55500	21/07/2023	130,16
GJS2B05	Z 43 003781	55412	21/07/2023	195,23
GJT5B01	P 43 012097	55500	23/07/2023	130,16
GJU9C19	E 43 2459077	74550	24/07/2023	130,16
GJW9G03	E 43 2467126	74550	23/07/2023	130,16
GJY2A67	E 43 2454183	74630	23/07/2023	195,23
GJY9B06	E 43 2467147	74550	23/07/2023	130,16
GKA2292	E 43 2454193	60503	23/07/2023	293,47
GKD5D09	P 43 275535	55920	23/07/2023	130,16
GKI2G15	P 43 163544	76332	24/07/2023	293,47
GUC2A69	P 43 073925	60174	24/07/2023	293,47
GUW9481	E 43 2466724	60503	23/07/2023	293,47
GUW9481	E 43 2466304	74550	23/07/2023	130,16
GUW9481	E 43 2466323	60503	23/07/2023	293,47
HAQ1253	E 43 2457540	60503	24/07/2023	293,47
HBV1G67	E 43 2466146	74710	23/07/2023	880,41
HBV1G67	E 43 2466175	74630	23/07/2023	195,23
HCY5015	E 43 2459110	74550	24/07/2023	130,16
HDO6792	E 43 2453845	74550	23/07/2023	130,16
HEA2H57	E 43 2466607	74550	23/07/2023	130,16
HEJ3617	P 43 245634	55500	23/07/2023	130,16
HEO4I95	E 43 2466169	74550	23/07/2023	130,16
HFU8F93	Z 43 003782	55412	21/07/2023	195,23
HGV8808	E 43 2466647	60503	23/07/2023	293,47
HIR4A92	E 43 2457907	74550	24/07/2023	130,16
HJG1131	E 43 2465362	74550	22/07/2023	130,16
HJT6I94	E 43 2454164	74550	23/07/2023	130,16
HLJ8297	E 43 2458237	74550	24/07/2023	130,16
HMK0864	E 43 2453869	60503	23/07/2023	293,47
HNB6I61	P 43 255440	51851	23/07/2023	195,23
HNP9795	C 00 1164802	56900	21/07/2023	195,23
HOK7D81	E 43 2453850	74550	23/07/2023	130,16
HXF7E11	E 43 2466141	74550	23/07/2023	130,16
HZZ6B96	E 43 2467184	74550	23/07/2023	130,16
IPD7882	C 00 1124172	54870	22/07/2023	195,23
ITQ0D50	P 43 164826	57463	24/07/2023	130,16
IXD5J53	E 43 2466662	60503	23/07/2023	293,47
IXZ5C36	P 43 277399	55412	21/07/2023	195,23
JAR5E04	P 43 034104	56222	22/07/2023	88,38
JIQ2F02	Z 43 003800	55412	21/07/2023	195,23
JIS0A99	P 43 233190	55500	24/07/2023	130,16
JLP1J74	E 43 2453736	74630	23/07/2023	195,23
JQH1901	P 43 245632	55500	23/07/2023	130,16
JRC9C04	E 43 2458115	74550	24/07/2023	130,16
JRS5B99	P 43 073924	60174	24/07/2023	293,47
KDM8545	E 43 2457531	56732	24/07/2023	130,16
KJV3461	E 43 2466212	60503	23/07/2023	293,47
KOL2E11	E 43 2466714	74550	23/07/2023	130,16
KPI4F68	E 43 2466298	74550	23/07/2023	130,16
KQL2211	E 43 2466965	60503	23/07/2023	293,47
KQY2C43	E 43 2467153	74550	23/07/2023	130,16
KVO2F75	E 43 2457378	74550	24/07/2023	130,16
KWU9G58	E 43 2466249	74630	23/07/2023	195,23
KYL6B09	E 43 2454144	74550	23/07/2023	130,16
KYV1I86	P 43 281426	55412	21/07/2023	195,23
KZI2699	C 00 1196085	55500	21/07/2023	130,16
KZU6698	E 43 2467197	74630	23/07/2023	195,23
LCQ2844	E 43 2466937	74550	23/07/2023	130,16
LLA1612	E 43 2458862	56732	24/07/2023	130,16
LNC0935	E 43 2466916	60503	23/07/2023	293,47
LPW6823	E 43 2466204	60503	23/07/2023	293,47
LRA4D83	E 43 2457292	60503	23/07/2023	293,47
LTA6E52	P 43 015291	55680	23/07/2023	195,23
LTZ9I52	P 43 278447	55920	24/07/2023	130,16
LWX9603	E 43 2465833	60503	22/07/2023	293,47
MBM5608	E 43 2466631	74550	23/07/2023	130,16
MDY7984	E 43 2467178	74550	23/07/2023	130,16
MLC0J06	C 00 1196094	60501	21/07/2023	293,47
MOL7359	E 43 2458699	60503	24/07/2023	293,47
MWD0H83	E 43 2466828	74550	23/07/2023	130,16
NFU5805	E 43 2457984	74550	24/07/2023	130,16
NHE6601	E 43 2466077	74550	23/07/2023	130,16
NKK4J42	E 43 2466688	74550	23/07/2023	130,16
NNE4A70	C 00 1196082	72340	21/07/2023	130,16
NPZ9F43	E 43 2465789	74550	22/07/2023	130,16
NQV8100	E 43 2466736	74550	23/07/2023	130,16
NYB9G22	E 43 2458044	60503	24/07/2023	293,47
NYU8986	E 43 2466255	60503	23/07/2023	293,47
OCB5E92	E 43 2457911	74550	24/07/2023	130,16
OIJ3F29	P 43 034096	55500	22/07/2023	130,16
OKK3C02	E 43 2467227	74550	23/07/2023	130,16
OMA2109	P 43 236975	54521	24/07/2023	195,23
OOW0G88	P 43 227972	55500	24/07/2023	130,16
OOX7656	E 43 2454364	56732	23/07/2023	130,16
OQD0G56	E 43 2466069	74630	23/07/2023	195,23
OSQ1C83	P 43 263376	76331	22/07/2023	293,47
OTJ0871	E 43 2457369	75870	24/07/2023	293,47
OUN9F29	E 43 2459079	74550	24/07/2023	130,16
OWA6B84	E 43 2454182	60503	23/07/2023	293,47
OWK9189	E 43 2454168	74550	23/07/2023	130,16
OWL7A58	E 43 2465452	60503	22/07/2023	293,47
OXF9H06	C 00 1167840	55500	22/07/2023	130,16
OXS9I07	E 43 2465825	60503	22/07/2023	293,47

GGC5048	P 43 252313	55500	24/07/2023	130,16
GGF9F70	P 43 245631	55500	23/07/2023	130,16
GGH2G82	E 43 2466989	60503	23/07/2023	293,47
GGI6I26	E 43 2452685	74630	22/07/2023	195,23
GGM9102	E 43 2466624	60503	23/07/2023	293,47
GGN9H05	P 43 233201	55500	24/07/2023	130,16
GGO1F11	P 43 025727	55680	21/07/2023	195,23
GGU1045	E 43 2458694	60503	24/07/2023	293,47
GHD5H63	E 43 2466633	60503	23/07/2023	293,47
GHF5G18	C 00 1054224	60501	21/07/2023	293,47
GHJ1G85	C 00 1099997	55500	22/07/2023	130,16
GHK8879	E 43 2467176	74550	23/07/2023	130,16
GHN3G92	E 43 2453788	75870	23/07/2023	293,47
GHQ1H67	P 43 275465	55920	21/07/2023	130,16
GHS0D72	P 43 220663	76331	21/07/2023	293,47
GHW5J81	E 43 2457694	60412	24/07/2023	195,23
GHY3933	P 43 053033	55500	24/07/2023	130,16
GHZ7192	P 43 257775	55500	23/07/2023	130,16
GID7G95	P 43 275529	55920	23/07/2023	130,16
GII6F15	E 43 2466197	60503	23/07/2023	293,47
GIM5H28	P 43 167852	54521	22/07/2023	195,23
GIP8390	P 43 260379	54521	22/07/2023	195,23
GIQ7G01	E 43 2458599	74550	24/07/2023	130,16
GIS7878	E 43 2454430	74630	23/07/2023	195,23
GJA3B91	C 00 1170478	54870	21/07/2023	195,23
GJB2E98	E 43 2466919	74710	23/07/2023	880,41
GJG2153	P 43 131153	55413	23/07/2023	195,23
GJJ4A16	P 43 257264	55500	21/07/2023	130,16
GJM5C80	P 43 275511	55500	23/07/2023	130,16
GJR0B65	P 43 275470	55920	21/07/2023	130,16
GJS4D67	P 43 236981	55680	24/07/2023	195,23
GJT7I34	P 43 015278	55920	22/07/2023	130,16
GJV4977	E 43 2457887	74550	24/07/2023	130,16
GJX7A75	E 43 2465942	60503	22/07/2023	293,47
GJY4988	E 43 2457446	75870	24/07/2023	293,47
GKA0225	E 43 2458004	74630	24/07/2023	195,23
GKD3J92	C 00 1160116	55500	21/07/2023	130,16
GKI2G15	P 43 163543	60502	24/07/2023	293,47
GTF8430	E 43 2466822	60503	23/07/2023	293,47
GUW9481	E 43 2466723	74550	23/07/2023	130,16
GUW9481	E 43 2467032	74630	23/07/2023	195,23
GUW9481	E 43 2466322	74550	23/07/2023	130,16
GVO0096	E 43 2466951	74550	23/07/2023	130,16
HBV1G67	E 43 2457406	74710	24/07/2023	880,41
HBV1G67	E 43 2466150	74630	23/07/2023	195,23
HBW8368	P 43 250170	51851	24/07/2023	195,23
HDG9306	E 43 2466809	60503	23/07/2023	293,47
HEA2H57	E 43 2466806	74550	23/07/2023	130,16
HEA4H04	E 43 2458236	74550	24/07/2023	130,16
HEO3057	E 43 2466067	74550	23/07/2023	130,16
HFI8307	E 43 2454053	60503	23/07/2023	293,47
HGP6B64	C 00 1165678	51851	21/07/2023	195,23
HHV5F33	C 00 1136730	55500	22/07/2023	130,16
HJD1E04	E 43 2453745	74550	23/07/2023	130,16
HJP1665	E 43 2467140	74550	23/07/2023	130,16
HLF3703	E 43 2457936	60503	24/07/2023	293,47
HLK9632	P 43 226841	65300	21/07/2023	195,23
HMO8894	C 00 1196077	60501	21/07/2023	293,47
HNK9D90	P 43 278388	55500	22/07/2023	130,16
HNP9795	C 00 1164803	60501	21/07/2023	293,47
HWI4212	P 43 027508	68150	24/07/2023	195,23
HZQ2501	C 00 1099112	53800	21/07/2023	130,16
ILO8C11	P 43 278424	55500	23/07/2023	130,16
IPV9H06	P 43 269316	51851	21/07/2023	195,23
IVZ4J05	Z 43 003805	55412	22/07/2023	195,23
IXZ5C36	Z 43 003791	55412	21/07/2023	195,23
IZD9545	P 43 227968	55500	24/07/2023	130,16
JAR7I38	P 43 275495	55920	21/07/2023	130,16
JIQ4478	P 43 257767	60501	23/07/2023	293,47
JIX8B82	E 43 2453794	74550	23/07/2023	130,16
JNG8C50	E 43 2465976	74550	22/07/2023	130,16
JQW4J39	E 43 2467135	74550	23/07/2023	130,16
JRH3262	E 43 2458345	75870	24/07/2023	293,47
JUE8424	P 43 278411	55920	23/07/2023	130,16
KHF6193	E 43 2460652	75870	23/07/2023	293,47
KOL2E11	E 43 2466852	60503	22/07/2023	293,47
KPI4F68	E 43 2466289	74630	23/07/2023	195,23
KPL5283	E 43 2458935	74550	24/07/2023	130,16
KQQ7011	C 00 1196084	55500	21/07/2023	130,16
KRK7C24	E 43 2466198	60503	23/07/2023	293,47
KWE2D56	E 43 2454428	74630	23/07/2023	195,23
KWX4I06	Z 43 003787	55412	21/07/2023	195,23
KYM9F91	C 00 1136834	55500	21/07/2023	130,16
KZA7H25	E 43 2457892	74630	24/07/2023	195,23
KZO7G63	E 43 2466658	74550	23/07/2023	130,16
LCH5I36	E 43 2458204	74550	24/07/2023	130,16
LCS5230	E 43 2454142	60503	23/07/2023	293,47
LMB3F47	E 43 2466767	74550	23/07/2023	130,16
LPL2F25	E 43 2457757	60503	24/07/2023	293,47
LPY1J92	P 43 245624	73662	22/07/2023	130,16
LSR8D48	Z 43 003775	55412	21/07/2023	195,23
LTH6F71	P 43 278432	55500	24/07/2023	130,16
LUI6B23	E 43 2454453	75870	23/07/2023	293,47
MBL2F39	P 43 163299	54521	24/07/2023	195,23
MDS3037	P 43 034101	55680	22/07/2023	195,23
MGK7I88	P 43 281440	55412	21/07/2023	195,23
MLN6E80	P 43 010889	55500	23/07/2023	130,16
MSI2A17	P 43 015283	55680	22/07/2023	195,23
NAX5428	P 43 073928	55500	24/07/2023	130,16
NGJ2525	E 43 2457769	74550	24/07/2023	130,16
NHF5705	P 43 034105	55500	24/07/2023	130,16
NKM9506	C 00 1195551	55500	21/07/2023	130,16
NOI7904	E 43 2466970	60503	23/07/2023	293,47
NQO0E36	C 00 1170477	55500	21/07/2023	130,16
NYB0339	E 43 2458216	74550	24/07/2023	130,16
NYL7F60	E 43 2466070	74550	23/07/2023	130,16
NZF1E45	E 43 2466215	74550	23/07/2023	130,16
OGI1H17	E 43 2466627	74550	23/07/2023	130,16
OIR8B99	E 43 2454298	74550	23/07/2023	130,16
OLF3G41	E 43 2453819	60503	23/07/2023	293,47
OMV5200	E 43 2458339	75870	24/07/2023	293,47
OOW2282	E 43 2454334	74550	23/07/2023	130,16
OPN1190	P 43 201186	54521	22/07/2023	195,23
OQI6I66	E 43 2457289	56732	23/07/2023	130,16
OSV6B40	E 43 2466782	74550	23/07/2023	130,16
OUF0619	E 43 2454202	74550	23/07/2023	130,16
OUZ1F23	C 00 1055876	58191	21/07/2023	880,41
OWI0924	E 43 2458736	56732	24/07/2023	130,16
OWL4271	E 43 2467158	74550	23/07/2023	130,16
OWY3711	P 43 017602	55500	23/07/2023	130,16
OXR3E85	E 43 2466663	74550	23/07/2023	130,16
OXU7I70	P 43 269319	57380	21/07/2023	293,47

OYM3950	E 43 2460649	75870	23/07/2023	293,47
PBK0E94	P 43 015269	55680	22/07/2023	195,23
PDG7B66	P 43 236995	55500	24/07/2023	130,16
PFF3E63	P 43 017595	57200	23/07/2023	195,23
PHV2929	P 43 236988	55500	24/07/2023	130,16
PLT7H03	E 43 2466942	74550	23/07/2023	130,16
PNZ8J97	E 43 2457990	74550	24/07/2023	130,16
PPO9G26	E 43 2460472	74550	23/07/2023	130,16
PSB9135	E 43 2453783	75870	23/07/2023	293,47
PUI5B50	E 43 2452894	60503	22/07/2023	293,47
PUR9C43	E 43 2458594	74550	24/07/2023	130,16
PVU9320	E 43 2457508	60503	24/07/2023	293,47
PVV4634	P 43 053027	55680	24/07/2023	195,23
PVY0632	P 43 015297	55500	23/07/2023	130,16
PWE0F09	E 43 2458116	74550	24/07/2023	130,16
PWG9G64	E 43 2467073	74550	23/07/2023	130,16
PWO7939	E 43 2467222	74550	23/07/2023	130,16
PWR5D45	E 43 2458719	60503	24/07/2023	293,47
PWR7753	E 43 2466982	60503	23/07/2023	293,47
PWU6J00	P 43 245622	54521	22/07/2023	195,23
PXM9892	E 43 2454186	74550	23/07/2023	130,16
PXP7E88	E 43 2458588	74630	24/07/2023	195,23
PXW7F10	E 43 2454152	74550	23/07/2023	130,16
PYE6747	E 43 2453865	74550	23/07/2023	130,16
PYM4J57	E 43 2466687	74550	23/07/2023	130,16
PYP5B77	P 43 275464	55920	21/07/2023	130,16
PYR5688	E 43 2467085	74550	23/07/2023	130,16
PYV0H32	E 43 2466960	60503	23/07/2023	293,47
PYX1E14	E 43 2466148	74550	23/07/2023	130,16
PYZ7441	E 43 2458720	60503	24/07/2023	293,47
PZC5E87	P 43 281430	55412	21/07/2023	195,23
PZI2274	P 43 245627	51930	23/07/2023	293,47
PZP8262	E 43 2458033	74550	24/07/2023	130,16
PZY3A26	C 00 1172929	54870	21/07/2023	195,23
PZZ2051	P 43 275468	55920	21/07/2023	130,16
QAP5F49	E 43 2454178	74630	23/07/2023	195,23
QCU7H47	E 43 2460651	75870	23/07/2023	293,47
QDK4B03	E 43 2454119	60503	23/07/2023	293,47
QHX7I90	C 00 1178196	55500	21/07/2023	130,16
QIB9E56	P 43 275519	55500	23/07/2023	130,16
QIX2E30	P 43 257265	55500	21/07/2023	130,16
QJK6B22	P 43 287306	55680	23/07/2023	195,23
QJW6572	P 43 164830	57463	24/07/2023	130,16
QMT2B39	C 00 1172777	76331	21/07/2023	293,47
QMW4632	P 43 281442	55412	21/07/2023	195,23
QMX6D57	E 43 2458887	74630	24/07/2023	195,23
QNB0I99	E 43 2457296	60503	23/07/2023	293,47
QNI3736	P 43 250936	76331	21/07/2023	293,47
QNL0F45	P 43 233199	55500	24/07/2023	130,16
QNW7E18	E 43 2465910	74550	22/07/2023	130,16
QOJ3B64	P 43 275461	55920	21/07/2023	130,16
QOO5881	E 43 2467156	74550	23/07/2023	130,16
QOP9C35	P 43 275492	55920	21/07/2023	130,16
QOT8H38	E 43 2466532	60412	23/07/2023	195,23
QPB4E78	P 43 275456	55920	21/07/2023	130,16
QPJ0G46	E 43 2453835	75870	23/07/2023	293,47
QPM6D92	E 43 2466677	60503	23/07/2023	293,47
QPO4B61	C 00 1170196	55411	21/07/2023	195,23
QPQ4372	E 43 2458239	74550	24/07/2023	130,16
QPS0E94	E 43 2454013	60412	23/07/2023	195,23
QPX8E24	P 43 275421	55500	21/07/2023	130,16
QQH8J06	P 43 236996	60501	24/07/2023	293,47
QQK3J13	E 43 2465824	74550	22/07/2023	130,16
QQV6J99	E 43 2466990	60503	23/07/2023	293,47
QQV8C80	C 00 1099983	55500	22/07/2023	130,16
QRG8B55	P 43 275504	55920	21/07/2023	130,16
QUB1G37	P 43 257770	55500	23/07/2023	130,16
QUC4C82	Z 43 003780	55412	21/07/2023	195,23
QUK1A54	P 43 275526	55920	23/07/2023	130,16
QUT6D09	P 43 275419	55500	21/07/2023	130,16
QUW3H35	E 43 2457671	56732	24/07/2023	130,16
QUY0E87	P 43 233187	55500	24/07/2023	130,16
QWI5395	E 43 2459131	74550	24/07/2023	130,16
QWS1709	E 43 2454424	74550	23/07/2023	130,16
QWU4A88	E 43 2467175	74550	23/07/2023	130,16
QWW2C98	E 43 2466225	60503	23/07/2023	293,47
QWZ2B06	C 00 1099990	55500	22/07/2023	130,16
QXB5077	P 43 245613	54600	21/07/2023	130,16
QXG0F97	E 43 2467177	74550	23/07/2023	130,16
QXM6B07	P 43 275494	55920	21/07/2023	130,16
QXP6H24	P 43 275497	55920	21/07/2023	130,16
QXU1D80	P 43 275528	55920	23/07/2023	130,16
QXV4E54	E 43 2457443	75870	24/07/2023	293,47
QYX8F04	P 43 034094	55500	22/07/2023	130,16
RAJ3B80	P 43 164823	57463	24/07/2023	130,16
RBW5D14	C 00 1172926	54870	21/07/2023	195,23
REP0J21	E 43 2454169	74550	23/07/2023	130,16
RFD3E72	E 43 2458082	74630	24/07/2023	195,23
RFK4G90	E 43 2466242	75870	23/07/2023	293,47
RFQ2F85	E 43 2457323	74550	24/07/2023	130,16
RFQ7E02	C 00 1171350	76331	21/07/2023	293,47
RFV3E57	E 43 2460660	75870	23/07/2023	293,47
RFY1E21	P 43 275509	55500	23/07/2023	130,16
RGA3C32	E 43 2453762	75870	23/07/2023	293,47
RGC1B77	P 43 053029	55414	24/07/2023	195,23
RHO5D35	P 43 275531	55920	23/07/2023	130,16
RHP4E83	P 43 275533	55920	23/07/2023	130,16
RJA9I02	E 43 2458605	75870	24/07/2023	293,47
RJX7E54	E 43 2454290	60503	23/07/2023	293,47
RMI6B31	P 43 236962	54521	21/07/2023	195,23
RMK8C17	P 43 275420	55500	21/07/2023	130,16
RMN7F35	C 00 1099979	55500	22/07/2023	130,16
RMP3C39	P 43 257777	55680	23/07/2023	195,23
RMX4B04	E 43 2467191	74550	23/07/2023	130,16
RMY0G96	P 43 257257	55500	21/07/2023	130,16
RMY8G37	P 43 235968	51851	24/07/2023	195,23
RNH4B53	P 43 015272	55500	22/07/2023	130,16
RNM3I15	P 43 275459	55920	21/07/2023	130,16
RNN0D32	P 43 237656	57380	24/07/2023	293,47
RNO5E30	C 00 1099986	55500	22/07/2023	130,16
RNW7I15	E 43 2466790	74550	23/07/2023	130,16
RTB0E90	E 43 2453815	60503	23/07/2023	293,47
RTB9D70	P 43 236991	55500	24/07/2023	130,16
RTE1E43	C 00 1170354	55500	21/07/2023	130,16
RTJ1A22	E 43 2466778	74550	23/07/2023	130,16
RTL1E66	E 43 2457738	60503	24/07/2023	293,47
RTN4D29	P 43 015295	55500	23/07/2023	130,16
RTP0H61	E 43 2457432	74630	24/07/2023	195,23
RTY5H10	P 43 017600	55500	23/07/2023	130,16
RUB8F00	E 43 2465377	60503	22/07/2023	293,47
RUD1G84	P 43 275450	55500	21/07/2023	130,16
RUJ2G11	E 43 2465689	60503	22/07/2023	293,47

PAH3599	C 00 1196095	55500	21/07/2023	130,16
PCH7F12	P 43 275475	55920	21/07/2023	130,16
PDW1J03	E 43 2466857	60503	23/07/2023	293,47
PHF9J95	E 43 2457750	74550	24/07/2023	130,16
PIK3G07	P 43 233195	55500	24/07/2023	130,16
PLY0A74	E 43 2466192	60503	23/07/2023	293,47
POD9J22	E 43 2467071	74550	23/07/2023	130,16
PQU2G26	C 00 1172778	76331	21/07/2023	293,47
PSB9135	E 43 2453834	75870	23/07/2023	293,47
PUM6108	P 43 072670	55500	22/07/2023	130,16
PVA0C89	E 43 2466732	60503	23/07/2023	293,47
PVV0G27	E 43 2459088	74550	24/07/2023	130,16
PVW7H07	P 43 236953	55500	21/07/2023	130,16
PWD5272	E 43 2459096	74550	24/07/2023	130,16
PWF5H86	E 43 2466043	75870	22/07/2023	293,47
PWK8I61	E 43 2458704	60503	24/07/2023	293,47
PWQ0057	E 43 2466962	74550	23/07/2023	130,16
PWR5D83	E 43 2458083	74550	24/07/2023	130,16
PWT6248	E 43 2467154	74550	23/07/2023	130,16
PWZ4C94	P 43 220671	60412	23/07/2023	195,23
PXO6691	E 43 2454335	74550	23/07/2023	130,16
PXV6030	E 43 2466609	74630	23/07/2023	195,23
PXX2A38	P 43 275487	55920	21/07/2023	130,16
PYI4G59	P 43 227977	54522	24/07/2023	195,23
PYP4733	E 43 2454366	60503	23/07/2023	293,47
PYQ9243	E 43 2454143	56732	23/07/2023	130,16
PYU3D28	C 00 1159231	55500	21/07/2023	130,16
PYV0H32	E 43 2454285	60503	23/07/2023	293,47
PYX1E14	E 43 2466160	75870	23/07/2023	293,47
PZA4E74	P 43 269317	56222	21/07/2023	88,38
PZH5027	P 43 257774	55500	23/07/2023	130,16
PZP1C15	P 43 281427	55412	21/07/2023	195,23
PZS5I67	E 43 2457862	60503	24/07/2023	293,47
PZZ1A05	E 43 2454287	74550	23/07/2023	130,16
PZZ3A31	E 43 2457835	74550	24/07/2023	130,16
QAQ1J11	E 43 2466977	60503	23/07/2023	293,47
QDB1714	P 43 275424	55920	21/07/2023	130,16
QDS2J75	C 00 1170355	55500	21/07/2023	130,16
QIA5A60	P 43 236992	55500	24/07/2023	130,16
QIF9A99	E 43 2453756	74550	23/07/2023	130,16
QJH5147	P 43 025729	55500	24/07/2023	130,16
QJO4A30	Z 43 003776	55412	21/07/2023	195,23
QMS9C14	P 43 233198	55500	24/07/2023	130,16
QMU8D58	C 00 1165684	51851	22/07/2023	195,23
QMW4E60	E 43 2466178	60503	23/07/2023	293,47
QNA6G18	C 00 1099995	55500	22/07/2023	130,16
QNC9J15	E 43 2454345	74550

RUM6D69	E 43 2466302	74550	23/07/2023	130,16	RUN4H37	E 43 2466317	60503	23/07/2023	293,47
RUO6J17	E 43 2454081	74550	23/07/2023	130,16	RUP5I81	P 43 278413	55500	23/07/2023	130,16
RUQ7F14	C 00 1196078	76331	21/07/2023	293,47	RUY4B65	E 43 2453812	60503	23/07/2023	293,47
RUY5B62	P 43 278439	55500	24/07/2023	130,16	RUY6F26	E 43 2454288	74550	23/07/2023	130,16
RUZ3I59	P 43 233197	55500	24/07/2023	130,16	RVA2G35	P 43 010892	55500	23/07/2023	130,16
RVA3I44	P 43 257776	55500	23/07/2023	130,16	RVA3I44	E 43 2466845	74550	23/07/2023	130,16
RVC8B10	E 43 2465855	60503	22/07/2023	293,47	RVD7J37	C 00 1136729	55500	22/07/2023	130,16
RVF9E76	P 43 275505	55920	21/07/2023	130,16	RVG7E76	E 43 2467022	74550	23/07/2023	130,16
RVH7F63	E 43 2457783	60503	24/07/2023	293,47	RVJ6B40	P 43 015296	55680	23/07/2023	195,23
RVL6J62	C 00 1196081	58434	21/07/2023	195,23	RVL8H50	P 43 015294	55500	23/07/2023	130,16
RVN0D70	E 43 2457756	56732	24/07/2023	130,16	RVP9D83	E 43 2466669	60503	23/07/2023	293,47
RVQ9G24	E 43 2466851	60503	23/07/2023	293,47	RVR4B63	P 43 275517	55500	23/07/2023	130,16
RVR4B63	P 43 275431	55500	21/07/2023	130,16	RVR6C15	E 43 2457804	74550	24/07/2023	130,16
RVS0A70	P 43 122414	76331	24/07/2023	293,47	RVS6I74	E 43 2466263	74550	23/07/2023	130,16
RVU9A48	E 43 2454414	74550	23/07/2023	130,16	RVV3E33	E 43 2458693	60503	24/07/2023	293,47
RVV4A09	P 43 012098	55500	23/07/2023	130,16	RVW5I10	P 43 275500	55920	21/07/2023	130,16
RVW8F52	P 43 287307	55680	23/07/2023	195,23	RVY0F29	E 43 2453801	74550	23/07/2023	130,16
RVY7G16	P 43 015280	55500	22/07/2023	130,16	RZF6A09	E 43 2466579	74550	23/07/2023	130,16
SBW1G56	P 43 015293	60501	23/07/2023	293,47	SEC3I86	E 43 2460668	75870	23/07/2023	293,47
SED2I53	P 43 015277	55500	22/07/2023	130,16	SEI3A34	C 00 1172930	54870	21/07/2023	195,23
SGU0A25	E 43 2454403	74550	23/07/2023	130,16	SHB7J80	P 43 278399	55680	22/07/2023	195,23
SHF8B17	E 43 2454070	74630	23/07/2023	195,23	SHI3A35	E 43 2454368	60503	23/07/2023	293,47
SHJ0B91	E 43 2457777	74550	24/07/2023	130,16	SHN4B25	E 43 2458223	74630	24/07/2023	195,23
SHS1D34	P 43 275490	55920	21/07/2023	130,16	SHS9A13	E 43 2454174	74550	23/07/2023	130,16
SHT4D86	P 43 235957	54522	21/07/2023	195,23	SIA9H31	E 43 2457749	60503	24/07/2023	293,47
SIB4B65	P 43 233170	55500	21/07/2023	130,16	SID0I45	P 43 257258	55500	21/07/2023	130,16

ÓRGÃO AUTUADOR: 264770

EDITAL DE NOTIFICAÇÃO DE PENALIDADE PELO COMETIMENTO DE INFRAÇÃO DE TRÂNSITO

O Secretário de Transportes e Mobilidade Urbana, considerando o disposto nos artigos 24, 281, 282 e seus respectivos incisos da Lei Federal nº 9503/97 - Código de Trânsito Brasileiro - CTB, torna público, de acordo com a Resolução CONTRAN 619/2016 a relação de AUTOS DE INFRAÇÃO DE TRÂNSITO (AIT) validados e processados no lote número: NGW647701373 do dia 02/10/2023.

A partir da data desta publicação, o proprietário pode APRESENTAR O RECURSO NA JARI até dia 06/11/2023. Caso não esteja corretamente relatada a infração ocorrida, apresente RECURSO NA JARI, de acordo com a legislação vigente.

DOCUMENTAÇÃO NECESSÁRIA PARA ENTRADA DE RECURSO JARI (Entrega pessoalmente ou via Correios):
-Cópia da Notificação da penalidade (Disponível para retirada no FACIL STMU);
-Cópia do documento do veículo;
-Cópia da CNH ou Permissão para Dirigir;
-Documento de identificação do proprietário;
-Documentos que comprovem a argumentação do recurso JARI.

ENDEREÇO PARA PROTOCOLO DE RECURSO NA JARI:
FACIL STMU - ALAMEDA DOS LÍRIOS, 303 - PQ. CECAP (Terminal Rodoviário) - CEP 07190-012

Placa	Auto de Infração	Código Infração	Data Infração	Valor Multa	Placa	Auto de Infração	Código Infração	Data Infração	Valor Multa
ABL3I01	P 43 010894	55500	25/07/2023	130,16	AJU1579	P 43 146699	55500	25/07/2023	130,16
AJW4246	E 43 2467361	60503	25/07/2023	293,47	AMX8663	P 43 272753	76331	26/07/2023	293,47
ANO1C96	P 43 275596	55500	25/07/2023	130,16	ANO1C96	P 43 275547	55500	25/07/2023	130,16
AOX1187	E 43 2468541	57463	25/07/2023	130,16	APG0915	P 43 027510	68150	26/07/2023	195,23
AQL0652	E 43 2468666	75870	25/07/2023	293,47	ARC1E30	E 43 2467268	74550	25/07/2023	130,16
ASS2G47	P 43 164836	57463	26/07/2023	130,16	ATG3502	P 43 250177	76332	25/07/2023	293,47
ATQ6J19	P 43 272729	51851	25/07/2023	195,23	AUO2947	E 43 2460672	75870	24/07/2023	293,47
AWS7G47	P 43 235979	55250	25/07/2023	130,16	AWZ4I99	P 43 278459	55500	26/07/2023	130,16
AYB3B84	P 43 235994	54521	25/07/2023	195,23	AZF6I86	E 43 2458185	74550	24/07/2023	130,16
AZH8B88	P 43 018341	55500	26/07/2023	130,16	AZH8B88	P 43 010909	55500	26/07/2023	130,16
AZL7964	P 43 233209	55500	26/07/2023	130,16	AZW4862	P 43 275580	55920	25/07/2023	130,16
BAC0A36	E 43 2467471	60503	25/07/2023	293,47	BAI1623	P 43 257809	55500	26/07/2023	130,16
BAZ2D77	P 43 227982	55500	25/07/2023	130,16	BAZ3D37	P 43 227983	55500	25/07/2023	130,16
BAZ4A01	E 43 2459318	57463	24/07/2023	130,16	BBR5H65	P 43 277436	55412	26/07/2023	195,23
BDZ5D27	P 43 252339	55500	26/07/2023	130,16	BGH3942	E 43 2457333	74550	24/07/2023	130,16
BGS9353	E 43 2467348	74550	25/07/2023	130,16	BJA5506	P 43 235987	51851	25/07/2023	195,23
BLA8992	P 43 272723	51851	25/07/2023	195,23	BMC2738	E 43 2468054	74550	25/07/2023	130,16
BNY3769	E 43 2467521	60503	25/07/2023	293,47	BOF5J75	P 43 278455	75870	26/07/2023	293,47
BOU7H58	E 43 2457886	74550	24/07/2023	130,16	BPA1I65	P 43 252334	55500	26/07/2023	130,16
BPP7327	P 43 235990	54521	25/07/2023	195,23	BRD3J79	P 43 236001	55500	26/07/2023	130,16
BRT3402	E 43 2458130	74630	24/07/2023	195,23	BSF9B13	E 43 2467787	60503	25/07/2023	293,47
BSW9A85	E 43 2461096	60503	25/07/2023	293,47	BTB9C19	P 43 227987	54521	25/07/2023	195,23
BTR4G62	P 43 275553	55500	25/07/2023	130,16	BVM6492	Z 43 003829	55412	24/07/2023	195,23
BWQ6167	P 43 163549	57463	26/07/2023	130,16	BWU6150	E 43 2459311	57463	24/07/2023	130,16
BWW7289	P 43 272745	55500	26/07/2023	130,16	BYF7183	P 43 027514	68150	26/07/2023	195,23
BYW1H82	E 43 2467890	60503	25/07/2023	293,47	BYW8340	P 43 277433	55412	26/07/2023	195,23
BYZ1I33	E 43 2468098	74550	25/07/2023	130,16	BZG0G85	P 43 015788	68661	25/07/2023	130,16
BZG0G85	P 43 275626	55500	25/07/2023	130,16	BZG0G85	P 43 275621	54870	25/07/2023	195,23
BZK5C02	P 43 237676	60330	25/07/2023	293,47	CAX0778	E 43 2468007	74550	25/07/2023	130,16
CCU6686	P 43 237670	60330	25/07/2023	293,47	CDR4B84	P 43 281463	55412	25/07/2023	195,23
CDU9839	P 43 237044	51851	26/07/2023	195,23	CDV4064	P 43 124228	51851	25/07/2023	195,23
CFI3742	E 43 2458258	74550	24/07/2023	130,16	CFY6173	P 43 275557	55920	25/07/2023	130,16
CFZ8A48	E 43 2467275	74550	25/07/2023	130,16	CGS2I94	Z 43 003830	55412	24/07/2023	195,23
CHB3005	E 43 2467261	74550	25/07/2023	130,16	CHH7D19	P 43 237042	51851	26/07/2023	195,23
CIF4357	P 43 146704	55500	25/07/2023	130,16	CIN9B82	E 43 2467889	74550	25/07/2023	130,16
CJH1266	E 43 2467857	74550	25/07/2023	130,16	CJM3131	E 43 2467493	74550	25/07/2023	130,16
CJU9E31	Z 43 003852	55412	25/07/2023	195,23	CKM5457	P 43 236006	51930	26/07/2023	293,47
CKM8806	P 43 272713	76331	25/07/2023	293,47	CLP1100	P 43 146714	55500	25/07/2023	130,16
CMI4G15	E 43 2467804	74550	25/07/2023	130,16	CMI4G15	E 43 2458908	74550	24/07/2023	130,16
CNM3669	P 43 272750	53800	26/07/2023	130,16	CPC2551	P 43 235991	54521	25/07/2023	195,23
CPO9D38	P 43 146716	55500	25/07/2023	130,16	CPP9D66	P 43 146709	55500	25/07/2023	130,16
CPY1C78	Z 43 003842	55412	25/07/2023	195,23	CQC9826	P 43 018340	60501	25/07/2023	293,47
CQH0F05	P 43 163550	57463	26/07/2023	130,16	CQR0109	E 43 2459078	74550	24/07/2023	130,16
CQR5785	Z 43 003833	55412	24/07/2023	195,23	CRI4437	E 43 2467848	74550	25/07/2023	130,16
CRZ5716	P 43 269328	60501	26/07/2023	293,47	CSB2290	E 43 2457857	60503	24/07/2023	293,47
CSC7376	P 43 235984	54521	25/07/2023	195,23	CSF7A19	E 43 2458050	60503	24/07/2023	293,47
CSP7J88	E 43 2468070	74550	25/07/2023	130,16	CSR8H78	E 43 2467519	60503	25/07/2023	293,47
CTV3G50	E 43 2467533	60503	25/07/2023	293,47	CUC5C97	E 43 2458575	57463	24/07/2023	130,16
CUE4842	P 43 034107	55680	26/07/2023	195,23	CUH4C29	E 43 2457850	60503	24/07/2023	293,47
CUZ1B50	E 43 2467523	60503	25/07/2023	293,47	CVI3C40	P 43 257810	55500	26/07/2023	130,16
CVR2E54	P 43 073940	55500	26/07/2023	130,16	CXU8054	P 43 236005	51851	26/07/2023	195,23
CXZ6D34	P 43 236003	55500	26/07/2023	130,16	CYT3F90	E 43 2457975	74550	24/07/2023	130,16
CYY5B06	P 43 272751	53800	26/07/2023	130,16	CZZ0D06	E 43 2468196	75870	25/07/2023	293,47
DAK6206	P 43 275609	55920	25/07/2023	130,16	DAM9576	P 43 237663	60330	25/07/2023	293,47
DAN2261	E 43 2458829	60503	24/07/2023	293,47	DAN8G19	E 43 2467485	74550	25/07/2023	130,16
DAS7318	P 43 272743	51851	26/07/2023	195,23	DBB9118	E 43 2457812	60503	24/07/2023	293,47
DBJ8672	P 43 163552	58196	26/07/2023	880,41	DBP8J46	P 43 235996	54522	25/07/2023	195,23
DBY5221	P 43 237015	51851	25/07/2023	195,23	DCV2E66	Z 43 003828	55412	24/07/2023	195,23
DCV4498	E 43 2458597	74550	24/07/2023	130,16	DCX8765	P 43 201190	55500	25/07/2023	130,16
DDC8H95	E 43 2458871	74550	24/07/2023	130,16	DDH4G44	E 43 2458158	60503	24/07/2023	293,47
DDK9C70	E 43 2459023	60503	24/07/2023	293,47	DDS5656	P 43 146712	55500	25/07/2023	130,16
DDY6140	P 43 237034	55500	26/07/2023	130,16	DGA9918	P 43 237022	51851	25/07/2023	195,23
DGI8882	P 43 235986	54521	25/07/2023	195,23	DGM3811	E 43 2458595	74550	24/07/2023	130,16
DGV2573	E 43 2457734	60503	24/07/2023	293,47	DGZ8H21	P 43 237014	51851	25/07/2023	195,23
DHQ1A21	P 43 146708	55500	25/07/2023	130,16	DHS0I50	E 43 2467695	56732	25/07/2023	130,16
DHU2473	E 43 2467864	74630	25/07/2023	195,23	DHU2798	P 43 272740	55500	26/07/2023	130,16
DHU5I66	P 43 272727	51851	25/07/2023	195,23	DHV7C26	P 43 012105	55500	25/07/2023	130,16
DID5514	P 43 277428	55412	25/07/2023	195,23	DIP4E22	P 43 134322	55500	25/07/2023	130,16
DIW2B01	Z 43 003819	55412	24/07/2023	195,23	DJJ8929	E 43 2458624	74550	24/07/2023	130,16
DKQ6262	P 43 281456	55412	25/07/2023	195,23	DKU3G39	P 43 236004	76841	26/07/2023	130,16
DKV3137	E 43 2458151	60503	24/07/2023	293,47	DKZ1835	P 43 163553	55500	26/07/2023	130,16
DLF4I91	P 43 237657	60330	25/07/2023	293,47	DLO3202	E 43 2467386	75870	25/07/2023	293,47
DMB2912	P 43 073931	54522	25/07/2023	195,23	DMB3G11	E 43 2467854	74550	25/07/2023	130,16
DMB9123	P 43 027512	68150	26/07/2023	195,23	DMB9123	P 43 235999	51851	26/07/2023	195,23
DMF4F81	E 43 2458220	74550	24/07/2023	130,16	DMF7944	E 43 2458026	60503	24/07/2023	293,47
DMP7I32	E 43 2468099	74550	25/07/2023	130,16	DMQ8530	P 43 281455	55412	25/07/2023	195,23
DNA4440	P 43 005987	68661	25/07/2023	130,16	DOC7369	P 43 237017	51851	25/07/2023	195,23
DOD5457	E 43 2467758	60503	25/07/2023	293,47	DOG1G69	E 43 2458849	74550	24/07/2023	130,16
DOR2J28	E 43 2467992	60503	25/07/2023	293,47	DPC2884	E 43 2467751	56732	25/07/2023	130,16
DPC4C82	E 43 2467729	74630	25/07/2023	195,23	DPL9184	P 43 146697	55500	25/07/2023	130,16
DPN6575	P 43 272735	55090	25/07/2023	130,16	DPR6E33	P 43 277420	55412	25/07/2023	195,23
DPR7301	P 43 235977	51851	25/07/2023	195,23	DQJ6679	P 43 237038	54600	26/07/2023	130,16
DQL9269	Z 43 003832	55412	24/07/2023	195,23	DQV1A54	P 43 277426	55412	25/07/2023	195,23
DRD8A73	E 43 2460675	75870	24/07/2023	293,47	DRE9E27	P 43 237023	51930	25/07/2023	293,47
DRI5651	P 43 275579	55920	25/07/2023	130,16	DRK7243	E 43 2468102	74550	25/07/2023	130,16
DRR9J20	Z 43 003845	55412	25/07/2023	195,23	DRT7767	P 43 034110	55680	26/07/2023	195,23
DRX8I80	P 43 272744	57380	26/07/2023	293,47	DSA4H36	E 43 2467481	74550	25/07/2023	130,16
DSF1145	P 43 277425	55412	25/07/2023	195,23	DSF4124	E 43 2468052	74550	25/07/2023	130,16
DSF9J73	E 43 2467858	74550	25/07/2023	130,16	DSG0166	P 43 278450	55680	26/07/2023	195,23
DSM9851	P 43 257278	55500	25/07/2023	130,16	DSQ4890	P 43 281449	55412	25/07/2023	195,23
DSR7933	Z 43 003811	55412	24/07/2023	195,23	DST8701	E 43 2467694	56732	25/07/2023	130,16
DSY5836	E 43 2468089	74550	25/07/2023	130,16	DTE8D03	E 43 2467756	60503	25/07/2023	293,47
DTR1224	E 43 2467899	74550	25/07/2023	130,16	DUB3610	E 43 2458032	74630	24/07/2023	195,23
DUF9D74	E 43 2467779	60503	25/07/2023	293,47	DUI7C09	P 43 163548	57463	26/07/2023	130,16
DUJ2103	Z 43 003822	55412	24/07/2023	195,23	DUM0144	P 43 227984	55680	25/07/2023	195,23
DUM7498	E 43 2468284	57463	25/07/2023	130,16	DUM7821	P 43 015787	54526	25/07/2023	195,23
DVR9347	E 43 2468062	74550	25/07/2023	130,16	DVT5E51	E 43 2459048	60503	24/07/2023	293,47
DVX5I40	E 43 2467380	75870	25/07/2023	293,47	DWA5H95	E 43 2467473	60503	25/07/2023	293,47
DWI2J70	E 43 2467762	74550	25/07/2023	130,16	DWL2516	P 43 134317	55500	25/07/2023	130,16
DWR2G89	E 43 2467287	74550	25/07/2023	130,16	DWS4552	E 43 2467271	74710	25/07/2023	880,41
DXG6063	P 43 146695	55500	25/07/2023	130,16	DXK0975	E 43 2459081	74630	24/07/2023	195,23
DXM5G31	P 43 272746	55500	26/07/2023	130,16	DYA2894	P 43 076745	55500	25/07/2023	130,16
DYK9280	E 43 2457407	74550	24/07/2023	130,16	DYY1324	E 43 2468061	60503	25/07/2023	293,47
DZA6021	E 43 2457742	74630	24/07/2023	195,23	DZC0518	P 43 073933	55500	25/07/2023	130,16
DZF0341	P 43 281446	55412	25/07/2023	195,23	DZF0H82	P 43 227996	55500	26/07/2023	130,16
DZF7526	P 43 237033	55500	26/07/2023	130,16	DZI4C12	E 43 2467997	60503	25/07/2023	293,47
EAM5961	Z 43 003826	55412	24/07/2023	195,23	EAV2915	E 43 2458187	74550	24/07/2023	130,16
EAV3I31	P 43 076746	55500	25/07/2023	130,16	EAY3D33	E 43 2467861	74550	25/07/2023	130,16
EAZ5J79	P 43 146706	55500	25/07/2023	130,16	EBA6G63	P 43 235983	70991	25/07/2023	195,23
EBB3202	P 43 034114	55500	26/07/2023	130,16	EBB7F94	P 43 015789	55500	25/07/2023	130,16
EBE8025	P 43 237678	51852	26/07/2023	195,23	EBK1C45	E 43 2461102	60503	25/07/2023	293,47
EBL0625	P 43 237039	51851	26/07/2023	195,23	EBM0J38	P 43 027511	68150	26/07/2023	195,23
EBM9085	P 43 237026	51851	25/07/2023	195,23	EBQ1J22	E 43 2468097	74550	25/07/2023	130,16
EBQ2I15	P 43 034131	76331	26/07/2023	293,47	EBZ4806	E 43 2467819	74550	25/07/2023	130,16
ECT7072	E 43 2467707	60503	25/07/2023	293,47	ECU9B38	P 43 272739	58192	25/07/2023	880,41
ECV5C94	P 43 233207	55500	26/07/2023	130,16	ECW4E46	P 43 237047	51851	26/07/2023	195,23
EDC0764	P 43 134318	55500	25/07/2023	130,16	EDC1756	P 43 235976	60502	25/07/2023	293,47
EDC2732	P 43 272741	55500	26/07/2023	130,16	EDW0A02	E 43 2467288	74550	25/07/2023	130,16
EDY2A13	P 43 034112	55500	26/07/2023	130,16	EEJ2726	P 43 257282	60501	26/07/2023	293,47
EEM2704	E 43 2458232	74630	24/07/2023	195,23	EEM9162	E 43 2458264	74550	24/07/2023	130,16
EEN0471	Z 43 003825	55412	24/07/2023	195,23	EEX4647	P 43 257283	60501	26/07/2023	293,47
EFA1F81	E 43 2458248	74550	24/07/2023	130,16	EFA3452	P 43 034130	55500	26/07/2023	130,16
EFI3C86	E 43 2459063	74550	24/07/2023	130,16	EFK2H79	P 43 237036	55680	26/07/2023	195,23
EFY5F56	E 43 2468005	74630	25/07/2023	195,23	EGM5380	P 43 010906	55500	26/07/2023	130,16
EGN0239	E 43 2459052	60503	24/07/2023	293,47	EGO6H09	P 43 034124	55680	26/07/2023	195,23
EGT0553	P 43 269326	76332	25/07/2023	293,47	EGT8C58	P 43 237035	55500	26/07/2023	130,16
EGW4D68	P 43 257811	55500	26/07/2023	130,16	EHG0I18	P 43 272721	76331	25/07/2023	293,47
EHN1I53	P 43 275612	55920	25/07/2023	130,16	EHR8H63	E 43 2468125	74550	25/07/2023	130,16
EHS6H05	P 43 034127	55090	26/07/2023	130,16	EHX2B78	P 43 237659	60330	25/07/2023	293,47
EHX9281	P 43 237048	64910	26/07/2023	88,38	EIM7959	P 43 257281	55680	25/07/2023	195,23
EIR5B11	P 43 281452	55412	25/07/2023	195,23	EJG0258	E 43 2468116	74550	25/07/2023	130,16
EJG1805	P 43 237046	51851	26/07/2023	195,23	EJJ8255	P 43 250176	76332	25/07/2023	293,47
EJL8D17	P 43 272711	51851	25/07/2023	195,23	EJP5G06	P 43 272756	51851	26/07/2023	195,23
EJQ8H60	E 43 2457844	60503	24/07/2023	293,47	EJQ9006	E 43 2459035	60503	24/07/2023	293,47
EKG0627	P 43 227991	54521	25/07/2023	195,23	EKK0365	P 43 227993	51851	25/07/2023	195,23
EKK5D84	E 43 2468004	74550	25/07/2023	130,16	EKL3372	E 43 2467651	60503	25/07/2023	293,47
EKL3499	P 43 237041	51851	26/07/2023	195,23	EKL8B15	E 43 2468110	74550	25/07/2023	130,16
EKQ5I22	E 43 2458160	60503	24/07/2023	293,47	ELC4027	E 43 2468591	74550	25/07/2023	130,16
ELE6980	P 43 277429	55412	25/07/2023	195,23	ELG5J32	P 43 146698	55500	25/07/2023	130,16
ELH5115	P 43 245649	55500	25/07/2023	130,16	ELI0D58	P 43 275556	55500	25/07/2023	130,16
ELJ1J92	P 43 053035	55500	26/07/2023	130,16	ELN6263	E 43 2468132	74550	25/07/2023	130,16
ELO4F21	P 43 005986	68661	25/07/2023	130,16	ELP1367	P 43 236008	76332	26/07/2023	293,47
ELT1589	P 43 275608	55920	25/07/2023	130,16	ELU0378	E 43 2467869	74550	25/07/2023	130,16
EMA0G37	P 43 275588	55500	25/07/2023	130,16	EMK2J77	P 43 275587	55920	25/07/2023	130,16
EMN3922	E 43 2467323	74550	25/07/2023	130,16	EMT5249	E 43 2467708	56732	25/07/2023	130,16
EMU4G94	P 43 252336	55500	26/07/2023	130,16	EMY0E64	P 43 237661	60330	25/07/2023	293,47
ENE7363	E 43 2468080	74630	25/07/2023	195,23	ENF1C35	P 43 257280	55500	25/07/2023	130,16
ENR8J46	P 43 269327	75870	25/07/2023	293,47	EOD3I73	E 43 2459039	60503	24/07/2023	293,47
EOE7916	P 43 227986	76331	25/07/2023	293,47	EOE8159	P 43 237009	76331	25/07/2023	293,47
EOE9E51	E 43 2458846	60503	24/07/2023	293,47	EOW1C61	P 43 260387	60174	26/07/2023	293,47
EPA4A16	P 43 245640	73662	25/07/2023	130,16	EPJ9954	P 43 281457	55412	25/07/2023	195,23
EPM1259	P 43 034111	55680	26/07/2023	195,23	EPN1H32	E 43 2467489	74550	25/07/2023	130,16
EPP8E07	P 43 237677	54522	25/07/2023	195,23	EPT5600	P 43 272734	55090	25/07/2023	130,16
EPZ4527	P 43 134316	55500	25/07/2023	130,16	EPZ4890	P 43 237024	51851	25/07/2023	195,23
EPZ6613	P 43 237012	76331	25/07/2023	293,47	EPZ9180	P 43 269325	54521	25/07/2023	195,23
EQK4E53	P 43 275589	55500	25/07/2023	130,16	EQQ1179	E 43 2457928	74550	24/07/2023	130,16
EQQ3J28	Z 43 003834	55412	24/07/2023	195,23	EQS4947	Z 43 003848	55412	25/07/2023	195,23
EQT1813	P 43 272758	53800	26/07/2023	130,16	EQU9C14	P 43 277421	55412	25/07/2023	195,23
EQW3651	E 43 2467754	60503	25/07/2023	293,47	EQW4J93	P 43 237010	76331	25/07/2023	293,47
EQY8I87	Z 43 003854	55412	25/07/2023	195,23	EQY9941	P 43 233204	55500	26/07/2023	130,16
ERC2548	P 43 236002	55500	26/07/2023	130,16	ERC6654	P 43 263389	76331	26/07/2023	293,47
ERC9B34	P 43 272726	51851	25/07/2023	195,23	ERG7599	E 43 2467280	74550	25/07/2023	130,16
ERI9976	E 43 2467351	74550	25/07/2023	130,16	ERL9B55	P 43 275599	55500	25/07/2023	130,16
ERP9J57	E 43 2467474	74550	25/07/2023	130,16	ESA7817	P 43 146713	55500	25/07/2023	130,16
ESF3D41	E 43 2468105	74550	25/07/2023	130,16	ESF4080	P 43 272738	58192	25/07/2023	880,41
ESN7545	E 43 2458157	60503	24/07/2023	293,47	ESO1438	E 43 2467715	60503	25/07/2023	293,47
ESP9B75	P 43 010896	55500	25/07/2023	130,16	ESR4310	E 43 2458086	74630	24/07/2023	195,23
EST0G48	P 43 252337	55500	26/07/2023	130,16	ESZ8817	E 43 2468186	75870	25/07/2023	293,47
ETC6J71	P 43 237668	60330	25/07/2023	293,47	ETD2E79	E 43 2467279	74550	25/07/2023	130,16
ETE1425	E 43 2459115	74550	24/07/2023	130,16	ETG6630	E 43 2461108	74630	25/07/2023	195,23
ETL4789	Z 43 003841	55412	25/07/2023	195,23	EUA4E99	Z 43 003818	55412	24/07/2023	195,23
EUF0889	E 43 2467282	74550	25/07/2023	130,16	EUH8253	E 43 2460681	75870	24/07/2023	293,47
EUL6133	P 43 124226	51851	25/07/2023	195,23	EUN1240	P 43 260386	60174	26/07/2023	293,47
EUN6178	E 43 2458030	74550	24/07/2023	130,16	EUN8146	P 43 235981	55250	25/07/2023	130,16
EUQ4F10	E 43 2458131	74550	24/07/2023	130,16	EUR2B62	E 43 2460300	74550	24/07/2023	130,16
EUT0B75	P 43 281445	55412	25/07/2023	195,23	EUU2784	P 43 252328	55500	26/07/2023	130,16
EUV8084	P 43 272722	51851	25/07/2023	195,23	EUY9D84	E 43 2467688	60503	25/07/2023	293,47
EVD1H70	P 43 010893	55500	25/07/2023	130,16	EVE5F96	P 43 252318	55920	25/07/2023	130,16
EVL5A04	P 43 275576	55920	25/07/2023	130,16	EVL8F43	P 43 237019	51851	25/07/2023

FBQ5165	E 43 2468574	75870	25/07/2023	293,47
FBY5I16	P 43 201191	60501	25/07/2023	293,47
FCA9H38	E 43 2459101	74550	24/07/2023	130,16
FCE8H26	P 43 278456	75870	26/07/2023	293,47
FCG2E06	E 43 2467847	74630	25/07/2023	195,23
FCI0F29	P 43 252319	55920	25/07/2023	130,16
FCJ6582	P 43 272742	55500	26/07/2023	130,16
FCO6B68	P 43 281458	55412	25/07/2023	195,23
FCT6969	P 43 010903	55500	26/07/2023	130,16
FCV1G27	P 43 275554	55500	25/07/2023	130,16
FCY4J35	E 43 2467728	56732	25/07/2023	130,16
FDA6A91	Z 43 003844	55412	25/07/2023	195,23
FDH1004	E 43 2467856	74630	25/07/2023	195,23
FDS2E54	E 43 2468592	74550	25/07/2023	130,16
FDX1A09	E 43 2458024	60503	24/07/2023	293,47
FEY1684	P 43 034116	55500	26/07/2023	130,16
FEY8J78	P 43 272730	51851	25/07/2023	195,23
FFE2E24	E 43 2458228	74550	24/07/2023	130,16
FFJ4793	E 43 2461103	74550	25/07/2023	130,16
FFL8292	P 43 275540	55500	25/07/2023	130,16
FFP2J28	E 43 2468130	74550	25/07/2023	130,16
FFQ9F36	P 43 163547	57463	26/07/2023	130,16
FFT2677	Z 43 003850	55412	25/07/2023	195,23
FFY6F82	P 43 252321	55920	25/07/2023	130,16
FGR5685	E 43 2467322	74550	25/07/2023	130,16
FGY8813	E 43 2467666	60412	25/07/2023	195,23
FHG4329	P 43 272752	76331	26/07/2023	293,47
FHQ4364	E 43 2468126	74550	25/07/2023	130,16
FHT5I25	E 43 2467896	74550	25/07/2023	130,16
FIC0463	P 43 281443	55412	25/07/2023	195,23
FIG0186	E 43 2467272	74550	25/07/2023	130,16
FIJ0I27	P 43 272731	54522	25/07/2023	195,23
FIL0B23	E 43 2459017	60503	24/07/2023	293,47
FIN5270	P 43 076748	56221	26/07/2023	88,38
FIW0F65	P 43 281465	55412	25/07/2023	195,23
FIW7036	P 43 015792	55500	25/07/2023	130,16
FJE0F36	E 43 2467737	74550	25/07/2023	130,16
FJM4314	Z 43 003853	55412	25/07/2023	195,23
FJS7358	P 43 272737	55500	25/07/2023	130,16
FJW2441	E 43 2468216	75870	25/07/2023	293,47
FKI1G70	P 43 076749	54521	26/07/2023	195,23
FKU5038	P 43 124225	51851	25/07/2023	195,23
FKZ2280	P 43 237029	55500	26/07/2023	130,16
FLG5C13	P 43 252332	55500	26/07/2023	130,16
FLN6869	P 43 034120	55680	26/07/2023	195,23
FLQ1C20	P 43 252323	55920	25/07/2023	130,16
FLR8J17	P 43 233203	55500	25/07/2023	130,16
FLS7B03	E 43 2458029	74550	24/07/2023	130,16
FLX2386	P 43 252330	55500	26/07/2023	130,16
FMA7E96	E 43 2468655	60503	25/07/2023	293,47
FMF6414	P 43 245650	55500	25/07/2023	130,16
FMM4A79	P 43 275585	55920	25/07/2023	130,16
FNC8H57	P 43 227997	60501	26/07/2023	293,47
FNH8C95	P 43 272712	76331	25/07/2023	293,47
FNL8F58	Z 43 003839	55412	25/07/2023	195,23
FNV4D12	P 43 275574	55920	25/07/2023	130,16
FNW9D71	E 43 2468593	74550	25/07/2023	130,16
FNY8805	P 43 252315	55500	25/07/2023	130,16
FOB2219	P 43 237666	60330	25/07/2023	293,47
FOC3G17	E 43 2460283	74550	24/07/2023	130,16
FOG5B23	E 43 2461110	74710	25/07/2023	880,41
FOL4H76	E 43 2458261	74550	24/07/2023	130,16
FOO8785	E 43 2459114	74550	24/07/2023	130,16
FOW2H68	P 43 257277	55500	25/07/2023	130,16
FOZ3E67	Z 43 003827	55412	24/07/2023	195,23
FPS8C12	E 43 2461104	60503	25/07/2023	293,47
FPW5G88	E 43 2458225	74630	24/07/2023	195,23
FRC4I36	P 43 252317	68661	25/07/2023	130,16
FRG0583	P 43 281447	55412	25/07/2023	195,23
FRT7H71	P 43 034121	55500	26/07/2023	130,16
FSA7H65	P 43 275584	55920	25/07/2023	130,16
FSB2523	E 43 2467918	60503	25/07/2023	293,47
FSH1I71	P 43 227985	51851	25/07/2023	195,23
FSJ2445	P 43 237020	76331	25/07/2023	293,47
FSL4B26	E 43 2459173	75870	24/07/2023	293,47
FSL7688	P 43 250941	55500	25/07/2023	130,16
FSN8A89	P 43 281464	55412	25/07/2023	195,23
FSR5487	E 43 2458038	60503	24/07/2023	293,47
FSU7D22	P 43 237018	51851	25/07/2023	195,23
FTM0027	E 43 2458569	57463	24/07/2023	130,16
FTN2A81	P 43 034129	55500	26/07/2023	130,16
FTQ1E01	E 43 2467372	75870	25/07/2023	293,47
FTS1F35	E 43 2457353	75870	24/07/2023	293,47
FUF9579	E 43 2458088	74550	24/07/2023	130,16
FUJ8I66	E 43 2458035	60503	24/07/2023	293,47
FUP9F17	P 43 015791	55500	25/07/2023	130,16
FUV7945	P 43 272725	51851	25/07/2023	195,23
FUZ9G39	E 43 2467299	75870	25/07/2023	293,47
FVM5312	P 43 034123	55680	26/07/2023	195,23
FVP2I17	P 43 015790	55500	25/07/2023	130,16
FVQ8F22	P 43 010895	55500	25/07/2023	130,16
FWC2100	P 43 146710	55500	25/07/2023	130,16
FWG4647	P 43 237021	51852	25/07/2023	195,23
FWP6C07	E 43 2468127	74630	25/07/2023	195,23
FWQ1H52	E 43 2458589	74550	24/07/2023	130,16
FWT3I57	P 43 242509	54870	26/07/2023	195,23
FXI1A59	P 43 277424	55412	25/07/2023	195,23
FXT8F81	P 43 034108	55500	26/07/2023	130,16
FYB6837	E 43 2468077	74550	25/07/2023	130,16
FYE0H05	E 43 2467423	60503	25/07/2023	293,47
FYM7J65	P 43 275615	55920	25/07/2023	130,16
FYP5729	P 43 278458	55500	26/07/2023	130,16
FYT0D82	P 43 010901	55500	26/07/2023	130,16
FYZ5B21	E 43 2459117	74630	24/07/2023	195,23
FZF1386	P 43 272717	76331	25/07/2023	293,47
FZH8A66	P 43 227989	54521	25/07/2023	195,23
FZM0696	E 43 2468087	74550	25/07/2023	130,16
FZT4D85	P 43 236000	51851	26/07/2023	195,23
FZW5B13	P 43 281461	55412	25/07/2023	195,23
GAG5868	E 43 2467352	74550	25/07/2023	130,16
GAR5C70	P 43 252314	55500	25/07/2023	130,16
GAX6F40	P 43 275610	55920	25/07/2023	130,16
GBC9584	P 43 235973	72340	25/07/2023	130,16
GBL0C93	E 43 2467986	60503	25/07/2023	293,47
GBR7936	P 43 275592	55500	25/07/2023	130,16
GBZ1E74	P 43 275619	55500	25/07/2023	130,16
GCD7944	Z 43 003816	55412	24/07/2023	195,23
GCF5E44	P 43 072674	55680	25/07/2023	195,23
GCK0B55	P 43 275568	55920	25/07/2023	130,16
GDE6889	P 43 245642	60681	25/07/2023	195,23
GDG8572	E 43 2457836	74550	24/07/2023	130,16
GDH4381	P 43 277434	55412	26/07/2023	195,23
FBQ9669	E 43 2458054	60503	24/07/2023	293,47
FCA1311	Z 43 003820	55412	24/07/2023	195,23
FCE2A29	E 43 2458213	74550	24/07/2023	130,16
FCG1904	E 43 2459107	74550	24/07/2023	130,16
FCH3E08	P 43 235992	55500	25/07/2023	130,16
FCI8695	P 43 017608	55500	26/07/2023	130,16
FCL8I45	P 43 275570	55920	25/07/2023	130,16
FCQ7I57	E 43 2468073	74550	25/07/2023	130,16
FCU9H84	P 43 034109	55500	26/07/2023	130,16
FCY2000	P 43 134320	76331	25/07/2023	293,47
FCZ5H88	E 43 2458045	60503	24/07/2023	293,47
FDA8626	P 43 237030	55500	26/07/2023	130,16
FDM9G51	E 43 2467849	74550	25/07/2023	130,16
FDV8650	P 43 073932	55500	25/07/2023	130,16
FEB5F83	P 43 015786	59670	25/07/2023	1.467,35
FEY8I25	E 43 2458111	74550	24/07/2023	130,16
FFD1120	E 43 2459073	74550	24/07/2023	130,16
FFH0J97	P 43 072673	55500	25/07/2023	130,16
FFL3340	P 43 277427	55412	25/07/2023	195,23
FFO8033	P 43 235975	58433	25/07/2023	195,23
FFQ6372	E 43 2458129	74550	24/07/2023	130,16
FFS7H91	E 43 2467867	74550	25/07/2023	130,16
FFT6318	P 43 235988	55411	25/07/2023	195,23
FGA5J32	E 43 2459022	74550	24/07/2023	130,16
FGU7601	P 43 237043	64910	26/07/2023	88,38
FHG3708	E 43 2468106	74550	25/07/2023	130,16
FHH2I81	P 43 252331	55500	26/07/2023	130,16
FHS3F86	P 43 281453	55412	25/07/2023	195,23
FIA6J44	E 43 2467862	74550	25/07/2023	130,16
FID3E78	E 43 2467956	74550	25/07/2023	130,16
FIG7J14	E 43 2467844	60503	25/07/2023	293,47
FIK6E16	Z 43 003815	55412	24/07/2023	195,23
FIL2177	P 43 235997	72340	26/07/2023	130,16
FIU5D58	P 43 275598	55500	25/07/2023	130,16
FIW6197	P 43 257812	55500	26/07/2023	130,16
FJA1254	P 43 245651	55500	25/07/2023	130,16
FJK9331	P 43 010902	55500	26/07/2023	130,16
FJS6954	P 43 275548	55500	25/07/2023	130,16
FJT1J48	P 43 272724	51851	25/07/2023	195,23
FKB4J17	P 43 250947	55500	25/07/2023	130,16
FKN0253	E 43 2467690	60503	25/07/2023	293,47
FKZ0H65	E 43 2467950	74550	25/07/2023	130,16
FLF2J72	E 43 2468217	75870	25/07/2023	293,47
FLG6J17	E 43 2458039	60503	24/07/2023	293,47
FLP7F95	E 43 2458890	60503	24/07/2023	293,47
FLQ2I73	Z 43 003823	55412	24/07/2023	195,23
FLS6606	P 43 281451	55412	25/07/2023	195,23
FLT1807	P 43 237040	55500	26/07/2023	130,16
FLZ6F03	Z 43 003809	55412	24/07/2023	195,23
FMC8A81	E 43 2467524	56732	25/07/2023	130,16
FMK2I63	E 43 2459123	74550	24/07/2023	130,16
FMP3348	P 43 034132	55680	26/07/2023	195,23
FND2G84	P 43 281450	55412	25/07/2023	195,23
FNL6C92	P 43 272749	54521	26/07/2023	195,23
FNO3901	P 43 134321	55500	25/07/2023	130,16
FNV8174	P 43 237660	60330	25/07/2023	293,47
FNX4A50	Z 43 003838	55412	25/07/2023	195,23
FNZ9982	P 43 237028	55500	26/07/2023	130,16
FOC3G17	E 43 2467335	75870	25/07/2023	293,47
FOG4020	P 43 242507	51851	25/07/2023	195,23
FOH9799	P 43 017606	55500	26/07/2023	130,16
FOO2313	E 43 2468640	74550	25/07/2023	130,16
FOV1C64	P 43 025730	55500	25/07/2023	130,16
FOX4E72	P 43 073941	55500	26/07/2023	130,16
FPD7A94	E 43 2468076	74550	25/07/2023	130,16
FPV2280	P 43 281459	55412	25/07/2023	195,23
FRC4I36	P 43 005985	68661	25/07/2023	130,16
FRF3739	E 43 2468078	74550	25/07/2023	130,16
FRN9956	P 43 278452	55500	26/07/2023	130,16
FRX3B56	P 43 275561	55920	25/07/2023	130,16
FSB1034	P 43 257805	55500	26/07/2023	130,16
FSH0D58	E 43 2467733	74550	25/07/2023	130,16
FSI3H99	P 43 034133	55500	26/07/2023	130,16
FSJ5B36	P 43 242508	60502	26/07/2023	293,47
FSL6E57	E 43 2468108	74550	25/07/2023	130,16
FSM3G69	E 43 2467713	60503	25/07/2023	293,47
FSO8B83	E 43 2467307	75870	25/07/2023	293,47
FSR5H47	E 43 2457880	74550	24/07/2023	130,16
FTG7D17	E 43 2459025	74550	24/07/2023	130,16
FTM0078	P 43 124224	51851	25/07/2023	195,23
FTP9D47	P 43 277435	55412	26/07/2023	195,23
FTS0B99	P 43 235974	55500	25/07/2023	130,16
FUA0374	P 43 233206	55500	26/07/2023	130,16
FUH8F47	E 43 2468090	74550	25/07/2023	130,16
FUP0252	P 43 250943	55500	25/07/2023	130,16
FUU1E28	P 43 275630	55920	25/07/2023	130,16
FUY8F14	P 43 252329	72930	26/07/2023	130,16
FVI4C58	P 43 275586	55920	25/07/2023	130,16
FVM7E15	P 43 237662	60330	25/07/2023	293,47
FVQ5D06	E 43 2468111	74550	25/07/2023	130,16
FWB4J73	P 43 281444	55412	25/07/2023	195,23
FWE9G23	P 43 237658	60330	25/07/2023	293,47
FWI8H25	E 43 2467317	74630	25/07/2023	195,23
FWQ1H26	E 43 2468094	74630	25/07/2023	195,23
FWQ8J40	P 43 227999	51851	26/07/2023	195,23
FWX3I17	E 43 2467325	74550	25/07/2023	130,16
FXR3C08	E 43 2467837	60503	25/07/2023	293,47
FYA7H60	P 43 275549	55500	25/07/2023	130,16
FYD6G65	P 43 073930	55500	25/07/2023	130,16
FYE7D61	P 43 227992	60501	25/07/2023	293,47
FYN5C38	P 43 252335	68661	26/07/2023	130,16
FYP5G30	E 43 2467921	74550	24/07/2023	130,16
FYV8G29	E 43 2457839	74550	24/07/2023	130,16
FZD7H01	P 43 237669	60330	25/07/2023	293,47
FZF3G26	P 43 245647	55500	25/07/2023	130,16
FZK8I07	E 43 2460305	74550	24/07/2023	130,16
FZM9C01	E 43 2458165	60503	24/07/2023	293,47
FZV2A27	E 43 2468109	74630	25/07/2023	195,23
GAF9C18	P 43 257806	68661	26/07/2023	130,16
GAM6578	P 43 275623	55500	25/07/2023	130,16
GAW8277	P 43 278451	55500	26/07/2023	130,16
GBA4B36	E 43 2467406	75870	25/07/2023	293,47
GBD3855	P 43 275562	55920	25/07/2023	130,16
GBL9F76	E 43 2467486	74550	25/07/2023	130,16
GBU7G05	E 43 2467994	60503	25/07/2023	293,47
GBZ1E74	P 43 275552	55500	25/07/2023	130,16
GCF1F93	E 43 2468057	74550	25/07/2023	130,16
GCH2E80	E 43 2467370	74550	25/07/2023	130,16
GCO1D46	E 43 2459019	74630	24/07/2023	195,23
GDG7J44	P 43 073939	55500	26/07/2023	130,16
GDG8572	E 43 2468104	74550	25/07/2023	130,16
GDM4A91	E 43 2468546	74550	25/07/2023	130,16
GDN8435	Z 43 003813	55412	24/07/2023	195,23
GDT8B21	P 43 257814	55920	26/07/2023	130,16
GDV7584	Z 43 003835	55412	24/07/2023	195,23
GDY1583	P 43 034117	55500	26/07/2023	130,16
GEJ5E25	Z 43 003847	55412	25/07/2023	195,23
GEL3E41	P 43 146705	55500	25/07/2023	130,16
GEY2I37	P 43 262683	57380	25/07/2023	293,47
GFD4620	E 43 2459106	74550	24/07/2023	130,16
GFI4548	E 43 2468008	74550	25/07/2023	130,16
GFW0H16	P 43 277422	55412	25/07/2023	195,23
GGI0514	E 43 2467404	75870	25/07/2023	293,47
GGK1848	P 43 275546	55500	25/07/2023	130,16
GGL1857	E 43 2467320	74550	25/07/2023	130,16
GGN3C87	P 43 237031	55500	26/07/2023	130,16
GGT9J36	E 43 2458027	74550	24/07/2023	130,16
GGW4G76	P 43 275569	55920	25/07/2023	130,16
GHC9344	P 43 010907	55500	26/07/2023	130,16
GHK2B18	P 43 275627	55500	25/07/2023	130,16
GHL9C89	P 43 163551	58194	26/07/2023	880,41
GHP3I09	P 43 275577	55920	25/07/2023	130,16
GHV4B95	E 43 2467755	60503	25/07/2023	293,47
GHW3836	P 43 275566	55920	25/07/2023	130,16
GHX7A53	E 43 2460292	74550	24/07/2023	130,16
GHZ3I88	E 43 2467781	60503	25/07/2023	293,47
GIM5A81	E 43 2459109	74550	24/07/2023	130,16
GIN5J63	Z 43 003846	55412	25/07/2023	195,23
GIV8B08	P 43 250945	55500	25/07/2023	130,16
GIZ0B06	E 43 2458937	74550	24/07/2023	130,16
GIZ5C54	P 43 237672	60330	25/07/2023	293,47
GJD5D59	P 43 235998	53710	26/07/2023	130,16
GJG6580	E 43 2467929	74550	25/07/2023	130,16
GJK1C63	P 43 275578	55920	25/07/2023	130,16
GJQ7J04	P 43 275583	55920	25/07/2023	130,16
GJW9E01	P 43 201193	55500	26/07/2023	130,16
GKC0F34	P 43 237664	60330	25/07/2023	293,47
GKG9J90	P 43 275542	55500	25/07/2023	130,16
GMO0416	E 43 2468033	74550	25/07/2023	130,16
GRV4170	P 43 235995	51930	25/07/2023	293,47
HBH6239	P 43 027513	68150	26/07/2023	195,23
HFB7F03	P 43 146715	55500	25/07/2023	130,16
HIK8E75	E 43 2467664	74550	25/07/2023	130,16
HNA3611	E 43 2467799	74550	25/07/2023	130,16
HOA0235	E 43 2458056	60503	24/07/2023	293,47
HOJ5243	P 43 277430	55412	25/07/2023	195,23
HXK3285	E 43 2460677	75870	24/07/2023	293,47
IRU0925	P 43 146701	55500	25/07/2023	130,16
ISC4B08	Z 43 003836	55412	25/07/2023	195,23
IWK3176	P 43 257816	55500	26/07/2023	130,16
IYA8468	P 43 146707	55500	25/07/2023	130,16
IZB3A57	P 43 072676	54526	25/07/2023	195,23
JJG8D30	E 43 2467851	74550	25/07/2023	130,16
JRW5756	E 43 2459092	74710	24/07/2023	880,41
JXA6160	E 43 2468399	57463	25/07/2023	130,16
KHL0248	Z 43 003831	55412	24/07/2023	195,23
KLJ0B16	P 43 275622	55500	25/07/2023	130,16
KOR3E74	P 43 250939	55500	25/07/2023	130,16
KVS7E70	P 43 281462	55412	25/07/2023	195,23
LBL5276	E 43 2460290	74630	24/07/2023	195,23
LQL3B42	P 43 134323	53710	25/07/2023	130,16
LRE4H04	E 43 2467265	74550	25/07/2023	130,16
LTE3H63	E 43 2457881	74550	24/07/2023	130,16
MAI2J36	P 43 262684	51851	25/07/2023	195,23
MCX9D52	P 43 146719	57463	25/07/2023	130,16
MEK7206	P 43 257276	76332	25/07/2023	293,47
MJJ1D97	P 43 201195	76331	26/07/2023	293,47
MLA2426	E 43 2458553	57463	24/07/2023	130,16
MUG9173	E 43 2460673	75870	24/07/2023	293,47
MWE6434	Z 43 003814	55412	24/07/2023	195,23
MWT8E50	E 43 2459021	60503	24/07/2023	293,47
NGD0246	P 43 277419	55412	25/07/2023	195,23
NYF5330	E 43 2467981	60503	25/07/2023	293,47
OKK1C12	E 43 2457307	74550	24/07/2023	130,16
OMX9J65	P 43 201189	55500	25/07/2023	130,16
OOW5024	P 43 236007	55090	26/07/2023	130,16
ORB8847	P 43 227980	55500	25/07/2023	130,16
OWI5A01	P 43 278457	55500	26/07/2023	130,16
OWN2227	P 43 272732	55500	25/07/2023	130,16
PCF0033	E 43 2468513	57463	25/07/2023	130,16
PDU2E60	E 43 2467321	74550	25/07/2023	130,16
PET2D83	P 43 227995	54521	26/07/2023	195,23
PNK2F01	P 43 275593	55500	25/07/2023	130,16
PUC2774	E 43 2468114	74550	25/07/2023	130,16
PWJ8C49	E 43 2467315	75870	25/07/2023	293,47
PXE1I52	P 43 227998	76331	26/07/2023	293,47
PXR4230	P 43 237037	54522	26/07/2023	195,23
PZC8054	P 43 257807	55500	26/07/2023	130,16
PZE1074	E 43 2467422	60503	25/07/2023	293,47
PZM8H29	E 43 2468100	74630	25/07/2023	195,23
QAM8D17	P 43 257813	55500	26/07/2023	130,16
QEF6878	P 43 010908	55500	26/07/2023	130,16
QKM2552	P 43 227981	55500	25/07/2023	130,16
QMS4199	E 43 2467276	74550	25/07/2023	130,16
QNE7637	P 43 010899	55500	25/07/2023	130,16
QNL6629	P 43 272733	55413	25/07/2023	195,23
QOC2J98	P 43 124227	51851	25/07/2023	195,23
QOH5B03	P 43 034126	60501	26/07/2023	293,47
QOU4138	P 43 275581	55920	25/07/2023	130,16
QOY9B05	P 43 252324	55920	25/07/2023	130,16
QPB0A07	E 43 2467509	60503	25/07/2023	293,47
QPO9A75	E 43 2467753	60503	25/07/2023	293,47
QPS1F85	P 43 252320	55920	25/07/2023	130,16
QPS4G88	P 43 227994	76331	25/07/2023	293,47
QQA2C06	E 43 2460280	74550	24/07/2023	130,16
QSA6C99	P 43 073938	55500	26/07/2023	130,16
QUH3F96	E 43 2467761	74630	25/07/2023	195,23
QUK5G51	P 43 275558	55920	25/07/2023	130,16
QUW5C65	E 43 2467400	75870	25/07/2023	293,47
QWV4I67	P 43 275545	55500	25/07/2023	130,16
QWY8F30	E 43 2467269	74550	25/07/2023	130,16
QXA5G48	P 43 275597	55500	25/07/2023	130,16
QXG7H02	P 43 275631	54870	25/07/2023	195,23
QXJ2A43	E 43 2467706	56732	25/07/2023	130,16
QXX9H20	P 43 275607	55920	25/07/2023	130,16
RCP2F65	P 43 164832	57463	26/07/2023	130,16
REM1A47	E 43 2458210	74550	24/07/2023	130,16
RFL5E01	E 43 2459026	60503	24/07/2023	293,47
RFN5I82	P 43 275555	55500	25/07/2023	130,16
RFR7C97	P 43 134319	55500	25/07/2023	130,16
RFY1E21	P 43 275543	55500	25/07/2023	130,16
RGB3H56	P 43 025732	55920	25/07/2023	130,16
RHS4C25	P 43 025731	55500	25/07/2023	130,16
RJB1F50	E 43 2467262	74630	25/07/2023	195,23
GDS5C99	E 43 2467396	75870	25/07/2023	293,47
GDU6310	E 43 2467740	74550	25/07/2023	130,16
GDW2I91	P 43 278460	55500	26/07/2023	130,16
GED5G20	P 43 275551	55500	25/07/2023	130,16
GEK5H61	E 43 2467860	74550	25/07/2023	130,16
GES1927	E 43 2468058	74550	25/07/2023	130,16
GFB8817	E 43 2459053	60503	24/07/2023	293,47
GFH9A18	E 43 2459044	56732	24/07/2023	130,16
GFP7312	P 43 277432	55412	26/07/2023	195,23
GGB1G67	P 43 281454	55412	25/07/2023	195,23
GGJ8477	P 43 237671	60330	25/07/2023	293,47
GGK3E83	P 43 275572	55920	25/07/2023	130,16
GGL3I93	P 43 275628	55500	25/07/2023	130,16
GGT9J18	P 43 257803	55500	26/07/2023	130,16
GGW1F96	P 43 237016	51851	25/07/2023	195,23
GHA5F04	P 43 275544	55500	25/07/2023	130,16
GHE7J27	P 43 275625	55500	25/07/2023	130,16
GHK2B18	P 43 275541	55500	25/07/2023	130,16
GHM5F25	P 43 124223	52070	25/07/2023	88,38
GHP3J47	P 43 034128	55090	26/07/2023	130,16
GHW0J94	P 43 275539	55500	25/07/2023	130,16
GHW7409	Z 43 003843	55412	25/07/2023	195,23
GHZ1514	P 43 237673	60330	25/07/2023	293,47
GID0047	Z 43 003821	55412	24/07/2023	195,23
GIN0B76	E 43 2468075	74630	25/07/2023	195,23
GIS6H17	P 43 275571	55920	25/07/2023	130,16
GIW8E25	E 43 2468082	74550	25/07/2023	130,16
GIZ1I75	E 43 2467374	75870	25/07/2023	293,47
GJB4B75	E 43 2467982	60503	25/07/2023	293,47
GJG3H91	P 43 073937	55500	26/07/2023	130,16
GJH2J03	Z 43 003849	55412	25/07/2023	195,23
GJK9G93	E 43 2467399	75870	25/07/2023	293,47
GJU2F30	E 43 2458938	74630	24/07/2023	195,23
GJY0412	P 43 278454	60412	26/07/2023	195,23
GKF3G79	P 43 010905	55500	26/07/2023	130,16
GKI0H59	E 43 2458148	60503	24/07/2023	293,47
GQT4840	P 43 272757	51851	26/07/2023	195,23
GYO5210	E 43 2467885	74550	25/07/2023	130,16
HCY5015	E 43 2468023	74550	25/07/2023	130,16
HIH1434	P 43 275560	55920	25/07/2023	130,16
HMT2010	E 43 2460674	75870	24/07/2023	293,47
HNZ9A33	P 43 245648	55500	25/07/2023	130,16
HOI8073	E 43 2458040	60503	24/07/2023	293,47
HSP6D18	E 43 2459024	74550	24/07/2023	130,16
IOK2721	P 43 257801	55500	26/07/2023	130,16
IRU0J35	P 43 146700	55500	25/07/2023	130,16
IUM8A75	E 43 2461109	74550	25/07/2023	130,16
IYA8468	P 43 146703	55500	25/07/2023	130,16
IYC9A88	P 43 275564	55920	25/07/2023	130,16
JGM2A99	Z 43 003817	55412	24/07/2023	195,23
JPH5165	Z 43 003851	55412	25/07/2023	195,23
JUL4253

RKC5C10	P 43 252322	55920	25/07/2023	130,16	RMD4J01	P 43 252316	68661	25/07/2023	130,16
RMD7J36	P 43 275594	55500	25/07/2023	130,16	RMM8B41	P 43 252338	58196	26/07/2023	880,41
RMY2G65	E 43 2467972	56732	25/07/2023	130,16	RNI4E06	P 43 275591	55500	25/07/2023	130,16
RNS3I69	E 43 2458879	74550	24/07/2023	130,16	RTM0B53	E 43 2467260	74550	25/07/2023	130,16
RTM7E07	P 43 275611	55920	25/07/2023	130,16	RTM7E52	P 43 072675	55500	25/07/2023	130,16
RTR0A70	P 43 272719	76331	25/07/2023	293,47	RUC5G48	P 43 275565	55920	25/07/2023	130,16
RUJ0E60	P 43 275618	55920	25/07/2023	130,16	RUJ3A52	P 43 275605	55920	25/07/2023	130,16
RUO2H29	P 43 245641	76332	25/07/2023	293,47	RUP0E49	E 43 2467865	74550	25/07/2023	130,16
RUQ7I28	P 43 252326	56222	25/07/2023	88,38	RUQ9G68	P 43 237667	60330	25/07/2023	293,47
RUR6I38	P 43 233210	55500	26/07/2023	130,16	RVF4B96	P 43 227988	54521	25/07/2023	195,23
RVF5D83	E 43 2468001	74550	25/07/2023	130,16	RVF9J89	E 43 2467780	60503	25/07/2023	293,47
RVJ9F31	E 43 2467759	60503	25/07/2023	293,47	RVM3E67	E 43 2467359	60503	25/07/2023	293,47
RVN0D38	P 43 275632	54870	25/07/2023	195,23	RVN0D53	P 43 275604	55920	25/07/2023	130,16
SFQ3C82	P 43 073934	54521	26/07/2023	195,23	SHB1B38	E 43 2468131	74550	25/07/2023	130,16
SHB9D78	E 43 2467760	60503	25/07/2023	293,47	SHE8J89	P 43 272747	55500	26/07/2023	130,16

ÓRGÃO AUTUADOR: 264770

EDITAL DE NOTIFICAÇÃO DE PENALIDADE POR NÃO INDICAÇÃO DE CONDUTOR PELO COMETIMENTO DE INFRAÇÃO DE TRÂNSITO

O Secretário de Transportes e Mobilidade Urbana, considerando o disposto nos artigos 24, 281, 282 e seus respectivos incisos da Lei Federal nº 9503/97 - Código de Trânsito Brasileiro - CTB, torna público, de acordo com a Resolução CONTRAN 619/2016 a relação de AUTOS DE INFRAÇÃO DE TRÂNSITO (AIT) validados e processados no lote número: NICW647700194 do dia 03/10/2023.

A partir da data desta publicação, o proprietário pode APRESENTAR O RECURSO NA JARI até dia 07/11/2023. Caso não esteja corretamente relatada a infração ocorrida, apresente RECURSO NA JARI, de acordo com a legislação vigente.

DOCUMENTAÇÃO NECESSÁRIA PARA ENTRADA DE RECURSO JARI (Entrega pessoalmente ou via Correios):

-Cópia da Notificação da penalidade (Disponível para retirada no FACIL STMU);

-Cópia do documento do veículo;

-Cópia da CNH ou Permissão para Dirigir;

-Documento de identificação do proprietário;

-Documentos que comprovem a argumentação do recurso JARI.

ENDEREÇO PARA PROTOCOLO DE RECURSO NA JARI:

FACIL STMU - ALAMEDA DOS LÍRIOS, 303 - PQ. CECAP (Terminal Rodoviário) - CEP 07190-012

Placa	Auto de Infração	Código Infração	Data Infração	Valor Multa	Placa	Auto de Infração	Código Infração	Data Infração	Valor Multa
CUC1112	J 43 201083	50020	16/05/2023	586,94	ENQ8D24	J 43 204299	50020	11/06/2023	260,32
GIA0I18	J 43 203386	50020	10/06/2023	260,32	MHW1806	J 43 200324	50020	12/05/2023	586,94

ÓRGÃO AUTUADOR: 264770

EDITAL DE NOTIFICAÇÃO DE AUTUAÇÃO PELO COMETIMENTO DE INFRAÇÃO DE TRÂNSITO

O Secretário de Transportes e Mobilidade Urbana, considerando o disposto nos artigos 24, 281, 282 e seus respectivos incisos da Lei Federal nº 9503/97 - Código de Trânsito Brasileiro - CTB, torna público, de acordo com a Resolução CONTRAN 619/2016 a relação de AUTOS DE INFRAÇÃO DE TRÂNSITO (AIT) validados e processados no lote número: NTW647701875 do dia 27/09/2023.

A partir da data desta publicação, o proprietário pode INDICAR O CONDUTOR INFRATOR E APRESENTAR A DEFESA DE AUTUAÇÃO até dia 01/11/2023.

DOCUMENTAÇÃO NECESSÁRIA PARA INDICAÇÃO DE CONDUTOR INFRATOR (Entrega pessoalmente ou via Correios):

-Formulário de Identificação do Condutor Infrator preenchido (Dísponivel para retirada no FACIL STMU).

Caso não esteja corretamente relatada a infração ocorrida, apresente DEFESA DA AUTUAÇÃO, de acordo com a legislação vigente.

DOCUMENTAÇÃO NECESSÁRIA PARA DEFESA DE AUTUAÇÃO (Entrega pessoalmente ou via Correios):

-Cópia da Notificação de autuação (Disponível para retirada no FACIL STMU);

-Cópia do documento do veículo;

-Cópia da CNH ou Permissão para Dirigir;

-Documento de identificação do proprietário;

-Documentos que comprovem a argumentação da defesa de autuação.

ENDEREÇO PARA ENVIO DA INDICAÇÃO DE CONDUTOR OU PARA PROTOCOLO DE DEFESA DE AUTUAÇÃO:

FACIL STMU - ALAMEDA DOS LÍRIOS, 303 - PQ. CECAP (Terminal Rodoviário) - CEP 07190-012

Placa	Auto de Infração	Código Infração	Data Infração	Placa	Auto de Infração	Código Infração	Data Infração
AFJ0D21	E 43 2573030	60503	04/09/2023	AJB6I69	E 43 2571525	74550	04/09/2023
AJB7H54	E 43 2572944	75870	04/09/2023	ANX1907	E 43 2571587	56732	04/09/2023
ARO7G93	E 43 2573402	74550	04/09/2023	AVE9J31	E 43 2571464	75870	04/09/2023
AWD7080	E 43 2573003	74550	04/09/2023	AWR9910	E 43 2572399	74550	04/09/2023
AZD8D12	E 43 2571691	60503	04/09/2023	AZO5221	E 43 2571323	75870	04/09/2023
AZO5221	E 43 2572060	75870	04/09/2023	AZT5H53	E 43 2572472	75870	04/09/2023
AZT5H53	E 43 2573451	75870	04/09/2023	BAM3B18	E 43 2573235	74550	04/09/2023
BBA1C79	E 43 2571920	60503	04/09/2023	BBJ9D49	E 43 2592951	74550	04/09/2023
BFC9800	E 43 2573364	74550	04/09/2023	BHN0H65	E 43 2572289	57463	04/09/2023
BIG2F48	E 43 2572984	60503	04/09/2023	BIL8388	E 43 2593045	75870	04/09/2023
BMP0682	E 43 2573274	60503	04/09/2023	BMW5526	E 43 2571219	75870	04/09/2023
BOW2365	E 43 2572622	75870	04/09/2023	BOW2365	E 43 2572778	75870	04/09/2023
BPO3751	E 43 2573246	74550	04/09/2023	BPO7595	E 43 2572666	75870	04/09/2023
BPO9J84	E 43 2571916	74550	04/09/2023	BQX9692	E 43 2572605	60503	04/09/2023
BRL5007	E 43 2592846	75870	04/09/2023	BRY0C71	E 43 2592955	60503	04/09/2023
BSI1F24	E 43 2593218	74550	04/09/2023	BSY2H85	E 43 2571876	74630	04/09/2023
BTM6541	E 43 2572923	75870	04/09/2023	BWI2C64	E 43 2573108	60503	04/09/2023
BWT9C98	E 43 2573358	74550	04/09/2023	BWV7J45	E 43 2572462	75870	04/09/2023
BXJ8428	E 43 2571454	75870	04/09/2023	BYE2980	E 43 2573270	60503	04/09/2023
BYG5322	E 43 2573006	60503	04/09/2023	BZB2256	E 43 2573403	74550	04/09/2023
BZG1E09	E 43 2572171	75870	04/09/2023	CAT6248	E 43 2573382	74550	04/09/2023
CAU1625	E 43 2572545	75870	04/09/2023	CBR4912	E 43 2573001	60412	04/09/2023
CDD0842	E 43 2573383	74550	04/09/2023	CDP2302	E 43 2573262	60503	04/09/2023
CET9478	E 43 2573346	74630	04/09/2023	CGF9409	E 43 2572041	74550	04/09/2023
CGM4998	E 43 2592942	60503	04/09/2023	CIC0042	E 43 2573293	60503	04/09/2023
CIC2793	E 43 2571678	74550	04/09/2023	CIE1617	E 43 2573050	60503	04/09/2023
CII3043	E 43 2572667	75870	04/09/2023	CJS4304	E 43 2573051	60503	04/09/2023
CKE9790	E 43 2571259	74550	04/09/2023	CLE3546	E 43 2572403	74550	04/09/2023
CLI4571	E 43 2572952	75870	04/09/2023	CMF7136	E 43 2573276	60503	04/09/2023
CMG3B38	E 43 2571502	75870	04/09/2023	CMJ7155	E 43 2571991	74550	04/09/2023
COI4123	E 43 2571652	60503	04/09/2023	COJ1679	E 43 2571776	60503	04/09/2023
COX6125	E 43 2571661	60503	04/09/2023	CPZ1C57	E 43 2573110	60503	04/09/2023
CRL8478	E 43 2573367	74630	04/09/2023	CSF1142	E 43 2572976	60503	04/09/2023
CSZ3979	E 43 2573134	60503	04/09/2023	CTA5003	E 43 2573094	60503	04/09/2023
CUE7990	E 43 2573390	74550	04/09/2023	CUG2J42	E 43 2571225	75870	04/09/2023
CUG3169	E 43 2573347	56732	04/09/2023	CUG6020	E 43 2573126	74550	04/09/2023
CUH0D38	E 43 2573253	74550	04/09/2023	CUI0E28	E 43 2573232	74550	04/09/2023
CUI3J02	E 43 2572737	75870	04/09/2023	CUI7H26	E 43 2571603	60503	04/09/2023
CUK0C88	E 43 2572314	57463	04/09/2023	CUK0D27	E 43 2571656	60503	04/09/2023
CUK1645	E 43 2572955	75870	04/09/2023	CUK1645	E 43 2572880	75870	04/09/2023
CUK2605	E 43 2571257	74630	04/09/2023	CUK2605	E 43 2571748	74630	04/09/2023
CVL4725	E 43 2572912	75870	04/09/2023	CVP6J06	E 43 2593559	57463	04/09/2023
CVU8A41	E 43 2572400	74550	04/09/2023	CXA4953	E 43 2572603	60503	04/09/2023
CYX2J79	E 43 2571222	75870	04/09/2023	CYY8C29	E 43 2573362	74550	04/09/2023
CZD1H86	E 43 2573286	60503	04/09/2023	CZP9536	E 43 2571931	74550	04/09/2023
CZZ7577	E 43 2572683	75870	04/09/2023	CZZ7577	E 43 2573154	74710	04/09/2023
DAN0510	E 43 2573397	74550	04/09/2023	DAO0G53	E 43 2592871	75870	04/09/2023
DAV3133	E 43 2573295	60503	04/09/2023	DBC3280	E 43 2593026	75870	04/09/2023
DCF1583	E 43 2571948	74630	04/09/2023	DCF8877	E 43 2571983	74550	04/09/2023
DCM2324	E 43 2571849	74550	04/09/2023	DDD8865	E 43 2593048	75870	04/09/2023
DDE7097	E 43 2573016	60503	04/09/2023	DDR6412	E 43 2573256	74550	04/09/2023
DDW1698	E 43 2571574	60503	04/09/2023	DED7B25	E 43 2592820	74550	04/09/2023
DEF5F67	E 43 2571891	74630	04/09/2023	DEV4280	E 43 2571956	74550	04/09/2023
DFM2565	E 43 2593074	60503	04/09/2023	DFS3E92	E 43 2593556	57463	04/09/2023
DGE1815	E 43 2573376	74550	04/09/2023	DGE6076	E 43 2571640	74550	04/09/2023
DGN6050	E 43 2571851	60503	04/09/2023	DGO6J13	E 43 2572983	60503	04/09/2023
DGT3499	E 43 2571577	74550	04/09/2023	DHA6245	E 43 2572966	74550	04/09/2023
DHE3C11	E 43 2572689	75870	04/09/2023	DHE3C11	E 43 2572428	75870	04/09/2023
DIL7911	E 43 2573013	60503	04/09/2023	DIO7137	E 43 2572601	56732	04/09/2023
DIX9000	E 43 2573234	74550	04/09/2023	DJA2A32	E 43 2573271	60503	04/09/2023
DJB1J29	E 43 2572544	75870	04/09/2023	DJT8H03	E 43 2573132	74550	04/09/2023
DKS9A34	E 43 2573176	74550	04/09/2023	DKX2J35	E 43 2571854	60503	04/09/2023
DKX3591	E 43 2573375	74550	04/09/2023	DKX9455	E 43 2571536	60503	04/09/2023
DKX9C51	E 43 2572872	75870	04/09/2023	DKZ3G97	E 43 2571986	74550	04/09/2023
DLC1664	E 43 2573243	60503	04/09/2023	DLG2448	E 43 2593032	75870	04/09/2023
DLG9856	E 43 2571628	60503	04/09/2023	DLM2F00	E 43 2571992	74550	04/09/2023
DLM7510	E 43 2593189	74550	04/09/2023	DMA7486	E 43 2593113	60503	04/09/2023
DMC6172	E 43 2573114	60503	04/09/2023	DMD4F54	E 43 2592891	75870	04/09/2023
DME9409	E 43 2573391	74550	04/09/2023	DMG9H56	E 43 2571298	60503	04/09/2023
DMT7260	E 43 2572874	75870	04/09/2023	DMT7260	E 43 2572909	75870	04/09/2023
DNB0364	E 43 2571794	60503	04/09/2023	DNI4D64	E 43 2573350	60503	04/09/2023
DNS2C59	E 43 2571155	75870	04/09/2023	DOB6911	E 43 2573379	74630	04/09/2023
DON4877	E 43 2571936	74550	04/09/2023	DPN4G20	E 43 2571989	74550	04/09/2023
DQB2F27	E 43 2572996	60503	04/09/2023	DQB3G42	E 43 2593284	74550	04/09/2023
DQB6I21	E 43 2573352	74550	04/09/2023	DQH2D77	E 43 2571583	60503	04/09/2023
DQW6629	E 43 2571722	60503	04/09/2023	DRC8805	E 43 2572455	75870	04/09/2023
DRG2490	E 43 2571160	75870	04/09/2023	DRG2490	E 43 2572136	75870	04/09/2023
DRH1993	E 43 2571693	60503	04/09/2023	DRQ4384	E 43 2571903	60503	04/09/2023
DRQ5477	E 43 2573500	75870	04/09/2023	DRQ7436	E 43 2572697	75870	04/09/2023
DRR4248	E 43 2571055	74550	04/09/2023	DRT6D87	E 43 2593220	74630	04/09/2023
DRV8A34	E 43 2573396	74550	04/09/2023	DSA9476	E 43 2573177	74550	04/09/2023
DSC2G60	E 43 2572662	75870	04/09/2023	DSC2G60	E 43 2572179	75870	04/09/2023
DSC3D90	E 43 2573363	74550	04/09/2023	DSF0551	E 43 2572971	74550	04/09/2023
DSK7D50	E 43 2593031	75870	04/09/2023	DSP7541	E 43 2573102	60503	04/09/2023
DSS0894	E 43 2573060	60503	04/09/2023	DSS5031	E 43 2593114	60503	04/09/2023
DSW8963	C 00 1151447	55500	08/09/2023	DSX9380	E 43 2573296	60503	04/09/2023
DTC9I98	E 43 2572406	74550	04/09/2023	DTR3525	E 43 2573015	74550	04/09/2023
DUB2132	E 43 2571615	60503	04/09/2023	DUD9804	E 43 2572159	75870	04/09/2023
DUJ2809	E 43 2573265	60503	04/09/2023	DUJ5108	E 43 2571523	74550	04/09/2023
DUM2A95	E 43 2573054	56732	04/09/2023	DUM4C83	E 43 2571081	75870	04/09/2023
DUM7I86	E 43 2571945	74550	04/09/2023	DUZ3812	E 43 2571822	74550	04/09/2023
DVI8H07	E 43 2572464	75870	04/09/2023	DVI8H07	E 43 2573441	75870	04/09/2023
DVR2G97	E 43 2571839	74550	04/09/2023	DVU7C86	E 43 2572922	75870	04/09/2023
DXF3187	E 43 2571048	74630	04/09/2023	DXH1474	E 43 2593376	60503	04/09/2023
DXM2208	E 43 2572985	60503	04/09/2023	DXQ0E50	E 43 2592828	74550	04/09/2023
DXS8D61	E 43 2571285	56732	04/09/2023	DXT6840	E 43 2572396	74550	04/09/2023
DYI1G35	E 43 2593564	57463	04/09/2023	DYP4836	E 43 2573332	74550	04/09/2023
DYY9454	E 43 2573064	56732	04/09/2023	DZA4194	E 43 2586833	74550	04/09/2023
DZF0833	E 43 2572957	75870	04/09/2023	DZH3C89	E 43 2572865	75870	04/09/2023
DZL9977	E 43 2572111	75870	04/09/2023	DZM5050	E 43 2571808	74550	04/09/2023
DZN8739	E 43 2571944	74550	04/09/2023	DZS8632	E 43 2571724	60503	04/09/2023
DZU7G29	E 43 2573308	74550	04/09/2023	EAE5A49	E 43 2593199	74630	04/09/2023
EAF9139	E 43 2573111	60503	04/09/2023	EBD4511	E 43 2593025	75870	04/09/2023
EBF4701	E 43 2593320	60503	04/09/2023	EBL0899	E 43 2571987	74550	04/09/2023
EBO0460	E 43 2573366	74550	04/09/2023	EBP7941	E 43 2572101	75870	04/09/2023
EBP7941	E 43 2571755	74550	04/09/2023	ECA5542	E 43 2572037	74550	04/09/2023
ECG4E13	E 43 2573059	74550	04/09/2023	ECL6050	E 43 2572904	75870	04/09/2023
ECL7J81	E 43 2573180	60503	04/09/2023	EDB5797	E 43 2572935	75870	04/09/2023
EDD0E16	E 43 2571813	74550	04/09/2023	EDL8E62	E 43 2571605	56732	04/09/2023
EEJ4614	E 43 2572885	75870	04/09/2023	EEJ9G63	E 43 2571295	60503	04/09/2023
EET9H77	E 43 2573401	74630	04/09/2023	EEU0G37	E 43 2571742	74550	04/09/2023
EEV6244	E 43 2571871	74550	04/09/2023	EEX6612	E 43 2572827	75870	04/09/2023
EFJ1E29	E 43 2571810	74630	04/09/2023	EFQ1782	E 43 2573319	74550	04/09/2023
EFV8E71	E 43 2571580	60503	04/09/2023	EGB7D81	E 43 2571463	75870	04/09/2023
EGP7E87	E 43 2573207	74550	04/09/2023	EGS2017	E 43 2572049	74550	04/09/2023
EGS3755	E 43 2572903	75870	04/09/2023	EGS4598	E 43 2572549	74630	04/09/2023
EHB1027	E 43 2571450	75870	04/09/2023	EHH0E44	E 43 2573251	74550	04/09/2023
EHR1H86	E 43 2573311	74630	04/09/2023	EIC7C11	E 43 2571539	60503	04/09/2023
EIE8738	E 43 2573448	75870	04/09/2023	EIE9G17	E 43 2571292	60503	04/09/2023
EIF0260	E 43 2571462	75870	04/09/2023	EIO4F59	E 43 2571558	60503	04/09/2023
EIP0J10	E 43 2572938	75870	04/09/2023	EJH5116	E 43 2572967	74550	04/09/2023
EJL5438	E 43 2573210	74550	04/09/2023	EJL5821	E 43 2572954	75870	04/09/2023
EJV2H73	E 43 2572792	75870	04/09/2023	EJV2H73	E 43 2572094	75870	04/09/2023
EJX1602	E 43 2572998	56732	04/09/2023	EJY3386	E 43 2572977	60503	04/09/2023
EKL9272	E 43 2593001	75870	04/09/2023	EKM4C79	E 43 2573240	60503	04/09/2023
EKO4291	E 43 2572936	75870	04/09/2023	EKO4G57	E 43 2573148	74630	04/09/2023
EKO5723	E 43 2571565	74550	04/09/2023	EKX6558	E 43 2571575	74550	04/09/2023
ELA3A35	E 43 2571208	75870	04/09/2023	ELD3224	E 43 2573087	74550	04/09/2023
ELE4I07	E 43 2573395	74550	04/09/2023	ELH9D99	E 43 2572783	75870	04/09/2023
ELL5447	E 43 2573409	74550	04/09/2023	ELN5C33	E 43 2572028	74550	04/09/2023
ELO8G72	E 43 2593426	75870	04/09/2023	ELQ6341	E 43 2571923	60503	04/09/2023
ELX1460	E 43 2571478	75870	04/09/2023	EME9685	E 43 2586828	74550	04/09/2023
EML1618	E 43 2593041	75870	04/09/2023	EML4049	E 43 2571475	75870	04/09/2023
EML4049	E 43 2571449	75870	04/09/2023	EMM1F98	E 43 2572048	74550	04/09/2023
EMR9G60	E 43 2573190	74550	04/09/2023	EMS1B87	E 43 2571692	60503	04/09/2023
EMX5F98	C 00 1102439	55500	08/09/2023	EMX5F98	C 00 1102438	53800	08/09/2023
EMX8402	E 43 2573062	56732	04/09/2023	ENN9248	E 43 2593456	75870	04/09/2023
ENZ7H65	E 43 2572114	75870	04/09/2023	EOA8326	E 43 2572730	75870	04/09/2023
EOC3I13	E 43 2573247	74550	04/09/2023	EOE9709	E 43 2572050	74630	04/09/2023
EOY1G34	E 43 2572391	74630	04/09/2023	EPI0054	E 43 2572059	74550	04/09/2023
EPU5D22	E 43 2572216	57463	04/09/2023	EPZ1849	E 43 2571850	74550	04/09/2023
EPZ6691	E 43 2573160	74550	04/09/2023	EQB3I33	E 43 2571547	60503	04/09/2023
EQD1224	E 43 2592852	75870	04/09/2023	EQI9D27	E 43 2572896	75870	04/09/2023
EQJ6766	E 43 2593319	60503	04/09/2023	EQO3953	E 43 2572407	74550	04/09/2023
EQQ5D70	E 43 2572427	75870	04/09/2023	EQR9077	E 43 2573165	74550	04/09/2023
EQS3J64	E 43 2572879	75870	04/09/2023	EQT2271	E 43 2571694	60503	04/09/2023
ERA2744	E 43 2571550	60503	04/09/2023	ESF3E89	E 43 2573268	60503	04/09/2023
ESH5122	E 43 2571278	60503	04/09/2023	ESJ5926	E 43 2572153	75870	04/09/2023
ESP2692	E 43 2572644	75870	04/09/2023	ESU6884	E 43 2572368	57463	04/09/2023
ESW1A87	E 43 2572589	74630	04/09/2023	ETP6H71	E 43 2572958	75870	04/09/2023
ETS6481	E 43 2571508	75870	04/09/2023	ETU5E32	E 43 2573081	74550	04/09/2023
ETV0D05	E 43 2571648	60503	04/09/2023	ETW2D03	E 43 2571645	60503	04/09/2023
EUB1806	E 43 2593462	75870	04/09/2023	EUK1135	E 43 2571747	74550	04/09/2023
EUL6777	E 43 2573388	74630	04/09/2023	EUN0544	E 43 2573095	60503	04/09/2023
EUN6257	E 43 2571044	74550	04/09/2023	EUQ3C45	E 43 2571904	60503	04/09/2023
EUT7G05	E 43 2571556	60503	04/09/2023	EUU2C39	E 43 2593230	60503	04/09/2023
EVF4D23	E 43 2572867	75870	04/09/2023	EVY2597	E 43 2571663	60503	04/09/2023
EWG5G50	E 43 2573284	60503	04/09/2023	EWH6D02	E 43 2572882	75870	04/09/2023
EWO9362	E 43 2571749	74550	04/09/2023	EWQ6393	E 43 2593049	75870	04/09/2023
EWU2181	E 43 2573422	75870	04/09/2023	EXG7129	E 43 2573360	74550	04/09/2023
EXJ5F49	E 43 2572849	75870	04/09/2023	EXR3J39	E 43 2572720	75870	04/09/2023
EXS6G56	E 43 2573398	74550	04/09/2023	EXT3293	C 00 1151446	55500	08/09/2023
EXU0C84	E 43 2571682	74550	04/09/2023	EYC6729	E 43 2573224	74630	04/09/2023
EYC6729	E 43 2571090	75870	04/09/2023	EYD6061	E 43 2573399	74550	04/09/2023
EYD9J89	E 43 2573407	74550	04/09/2023	EYG9757	E 43 2573394	74710	04/09/2023
EYI5377	E 43 2572814	75870	04/09/2023	EYI5960	E 43 2572602	60503	04/09/2023
EYI5E74	E 43 2572402	74550	04/09/2023	EYJ3889	E 43 2592956	74550	04/09/2023
EYM8G71	E 43 2571490	75870	04/09/2023	EYO3366	E 43 2571466	75870	04/09/2023
EYQ9467	E 43 2572965	74550	04/09/2023	EYW0A94	E 43 2571200	75870	04/09/2023
EZD0944	E 43 2571855	60503	04/09/2023	EZS1I56	E 43 2573092	60503	04/09/2023
EZU5J75	E 43 2571420	75870	04/09/2023	EZU5J75	E 43 2572156	75870	04/09/2023
FAK5A33	E 43 2573172	74550	04/09/2023	FAM0C37	E 43 2573290	60503	04/09/2023
FAS3I81	E 43 2572194	57463	04/09/2023	FAZ1468	E 43 2571990	74550	04/09/2023
FBA9359	E 43 2572871	75870	04/09/2023	FBA9359	E 43 2572894	75870	04/09/2023
FBO4F51	E 43 2572931	75870	04/09/2023	FBQ5482	E 43 2571802	56732	04/09/2023
FBQ9046	E 43 2593096	74550	04/09/2023	FCD0E83	E 43 2573221	74550	04/09/2023
FCF7G57	E 43 2571897	60503	04/09/2023	FCH3A87	E 43 2573283	60503	04/09/2023
FCN7I19	E 43 2593175	74550	04/09/2023	FCN8483	E 43 2572417	75870	04/09/2023
FCN8483	E 43 2572631	75870	04/09/2023	FCR1228	E 43 2573294	60503	04/09/2023
FCT7G60	E 43 2592854	75870	04/09/2023	FCU6A83	E 43 2593149	60503	04/09/2023
FCY9F95	E 43 2573330	74550	04/09/2023	FDF9629	E 43 2573361	74550	04/09/2023
FDQ5645	E 43 2573075	56732	04/09/2023	FDQ5662	E 43 2571873	74630	04/09/2023
FDQ6493	E 43 2572970	74550	04/09/2023	FDR9B66	E 43 2571946	74550	04/09/2023

FDS4507	E 43 2571236	74550	04/09/2023
FEA1225	E 43 2573090	56732	04/09/2023
FEE0245	E 43 2571815	74550	04/09/2023
FEJ5J89	E 43 2573127	74550	04/09/2023
FEK5339	E 43 2571456	75870	04/09/2023
FEW1H16	E 43 2572052	74630	04/09/2023
FEX3178	E 43 2572895	75870	04/09/2023
FFD2A83	E 43 2573065	56732	04/09/2023
FFH6677	E 43 2571058	74550	04/09/2023
FFP2F27	E 43 2571493	75870	04/09/2023
FFT1I64	E 43 2573313	74550	04/09/2023
FFU6B32	E 43 2592826	74550	04/09/2023
FGG2B36	E 43 2573101	60503	04/09/2023
FGL8F25	E 43 2572108	75870	04/09/2023
FGR7597	E 43 2571608	74550	04/09/2023
FGX9D54	E 43 2573113	60503	04/09/2023
FHI4607	E 43 2572474	75870	04/09/2023
FHK5220	E 43 2572127	75870	04/09/2023
FHZ2698	E 43 2571506	75870	04/09/2023
FIF4599	E 43 2571988	74550	04/09/2023
FIG4889	E 43 2572732	75870	04/09/2023
FIS4B23	E 43 2571465	75870	04/09/2023
FIT8960	E 43 2573255	74550	04/09/2023
FJE9E97	E 43 2573066	74550	04/09/2023
FJM1128	E 43 2571224	75870	04/09/2023
FJR8I47	E 43 2572477	75870	04/09/2023
FJV6G56	E 43 2571597	74550	04/09/2023
FJY5D78	E 43 2573173	74550	04/09/2023
FKC9D09	E 43 2571146	75870	04/09/2023
FKN6E23	E 43 2593122	60503	04/09/2023
FKT6C06	E 43 2573063	60503	04/09/2023
FLB2651	E 43 2572492	75870	04/09/2023
FLE7402	E 43 2572389	74550	04/09/2023
FLK4C60	E 43 2572522	75870	04/09/2023
FLQ1108	E 43 2572956	75870	04/09/2023
FMK3857	E 43 2573400	74550	04/09/2023
FMT6J34	E 43 2592831	75870	04/09/2023
FMV2D13	E 43 2573096	60503	04/09/2023
FND7873	E 43 2573077	56732	04/09/2023
FNL3801	E 43 2571635	74550	04/09/2023
FNM9D59	E 43 2573129	60503	04/09/2023
FOA7675	E 43 2592861	75870	04/09/2023
FOJ5A89	E 43 2571893	74550	04/09/2023
FOV0483	E 43 2571184	75870	04/09/2023
FPB6604	E 43 2571717	74630	04/09/2023
FPF8A42	E 43 2572162	75870	04/09/2023
FPN1618	E 43 2593033	75870	04/09/2023
FPY3409	E 43 2593086	60503	04/09/2023
FPZ6B98	E 43 2571877	74550	04/09/2023
FQY2602	E 43 2573000	60412	04/09/2023
FRB7813	E 43 2572900	75870	04/09/2023
FRH5D73	E 43 2572390	74550	04/09/2023
FRS1463	E 43 2573239	60503	04/09/2023
FRZ8A34	E 43 2573514	75870	04/09/2023
FSG9326	E 43 2572925	75870	04/09/2023
FSN3389	E 43 2572536	75870	04/09/2023
FTN9H41	E 43 2592848	75870	04/09/2023
FUA0C72	E 43 2573461	75870	04/09/2023
FUD2G03	E 43 2593072	74550	04/09/2023
FUN2C67	C 00 1053341	73400	08/09/2023
FUW1I16	E 43 2571361	75870	04/09/2023
FVC7825	E 43 2571545	60503	04/09/2023
FVM6H89	E 43 2572137	75870	04/09/2023
FVS4F99	E 43 2572135	75870	04/09/2023
FWE1E05	E 43 2573342	74550	04/09/2023
FWF2D41	E 43 2572408	74550	04/09/2023
FWG8C33	E 43 2592847	75870	04/09/2023
FWQ9G58	E 43 2573312	74630	04/09/2023
FWR4724	E 43 2571562	60503	04/09/2023
FXA9953	E 43 2572947	75870	04/09/2023
FXF5A31	E 43 2571197	75870	04/09/2023
FXT7G04	E 43 2571881	60503	04/09/2023
FXZ3414	E 43 2572875	75870	04/09/2023
FYI7695	E 43 2572978	60503	04/09/2023
FYP6D46	E 43 2573100	60503	04/09/2023
FYZ5083	E 43 2573404	74550	04/09/2023
FZD2A12	E 43 2571448	75870	04/09/2023
FZE8H45	E 43 2572988	60503	04/09/2023
FZF0536	E 43 2592963	75870	04/09/2023
FZO8H16	E 43 2593185	74550	04/09/2023
FZU1270	E 43 2573269	60503	04/09/2023
FZW7G77	E 43 2573151	74550	04/09/2023
GAA9728	E 43 2572051	74630	04/09/2023
GAK9578	C 00 1102441	57380	08/09/2023
GAN4A42	E 43 2571169	75870	04/09/2023
GAO7A21	E 43 2571660	60503	04/09/2023
GAW0F68	E 43 2573386	74550	04/09/2023
GBA5509	E 43 2571140	75870	04/09/2023
GBF9H36	E 43 2592855	75870	04/09/2023
GBH7I05	E 43 2572926	75870	04/09/2023
GBL4J37	E 43 2572927	75870	04/09/2023
GBN2I34	E 43 2592965	75870	04/09/2023
GBR3F45	E 43 2571878	74550	04/09/2023
GCJ6E55	E 43 2592840	75870	04/09/2023
GCT2534	E 43 2572866	75870	04/09/2023
GCY9606	E 43 2593192	74550	04/09/2023
GDY3294	E 43 2571966	74550	04/09/2023
GEF5877	E 43 2573301	60503	04/09/2023
GEI2038	E 43 2572883	75870	04/09/2023
GEM5318	E 43 2573443	75870	04/09/2023
GEX3B14	E 43 2593214	74550	04/09/2023
GFE1A74	E 43 2573178	60503	04/09/2023
GFF9H42	E 43 2572780	75870	04/09/2023
GFJ7F91	E 43 2586457	75870	04/09/2023
GFR3239	E 43 2572038	74630	04/09/2023
GFV7721	E 43 2572035	74550	04/09/2023
GGA2708	E 43 2573381	74550	04/09/2023
GHA8461	E 43 2572823	75870	04/09/2023
GHC1J58	E 43 2572143	75870	04/09/2023
GHI5C36	E 43 2572395	74550	04/09/2023
GHS3F86	E 43 2571892	60503	04/09/2023
GHV5C95	C 00 1102440	53800	08/09/2023
GHV8580	E 43 2572489	75870	04/09/2023
GHV8580	E 43 2573490	75870	04/09/2023
GHW9J11	E 43 2571206	75870	04/09/2023
GHZ9C03	E 43 2593037	75870	04/09/2023
GIA6250	E 43 2593224	60503	04/09/2023
GIF2D95	E 43 2593296	60503	04/09/2023
GIO8216	E 43 2592926	74550	04/09/2023
GIS1I29	E 43 2573272	60503	04/09/2023
GIY8H36	E 43 2592928	74550	04/09/2023
GJA9J23	E 43 2572151	75870	04/09/2023

FDV8268	E 43 2592862	75870	04/09/2023
FED2G15	E 43 2573233	74630	04/09/2023
FEE7G83	E 43 2573372	74550	04/09/2023
FEK1635	E 43 2571495	75870	04/09/2023
FEV1888	E 43 2573099	60503	04/09/2023
FEW5270	E 43 2571164	75870	04/09/2023
FFB2B49	E 43 2573291	60503	04/09/2023
FFE9648	E 43 2572387	74550	04/09/2023
FFK2E18	E 43 2572033	74550	04/09/2023
FFQ7950	E 43 2573405	74550	04/09/2023
FFT9105	E 43 2571557	60503	04/09/2023
FGA9136	E 43 2571646	60503	04/09/2023
FGL2349	E 43 2573489	75870	04/09/2023
FGM1423	E 43 2571561	74550	04/09/2023
FGX2D12	E 43 2572388	74550	04/09/2023
FHE6I90	E 43 2573460	75870	04/09/2023
FHK5220	E 43 2571150	75870	04/09/2023
FHV9F25	E 43 2573104	60503	04/09/2023
FIC0395	E 43 2593107	60503	04/09/2023
FIG4889	E 43 2572479	75870	04/09/2023
FIM5895	E 43 2593082	60503	04/09/2023
FIS7354	E 43 2593181	74550	04/09/2023
FJE5I40	E 43 2593395	74550	04/09/2023
FJM1128	E 43 2571251	75870	04/09/2023
FJP5917	E 43 2572672	75870	04/09/2023
FJR8I47	E 43 2573458	75870	04/09/2023
FJW1922	E 43 2593034	75870	04/09/2023
FKC9D09	E 43 2572112	75870	04/09/2023
FKI1E82	E 43 2571650	60503	04/09/2023
FKO1J88	E 43 2571654	60503	04/09/2023
FKX0H09	E 43 2573373	74630	04/09/2023
FLD5B25	E 43 2592960	74550	04/09/2023
FLI3674	E 43 2573406	74550	04/09/2023
FLN0162	E 43 2571162	75870	04/09/2023
FMH3I88	E 43 2573289	60503	04/09/2023
FML3370	E 43 2572040	74550	04/09/2023
FMV2437	E 43 2572546	74550	04/09/2023
FMX6B82	E 43 2573093	60503	04/09/2023
FNJ5061	E 43 2571896	60503	04/09/2023
FNM1196	E 43 2572499	75870	04/09/2023
FNZ4311	E 43 2571712	74630	04/09/2023
FOI6600	E 43 2572494	75870	04/09/2023
FOR9457	E 43 2572579	75870	04/09/2023
FOV1A68	E 43 2571082	75870	04/09/2023
FPB9809	E 43 2572540	75870	04/09/2023
FPI2H25	E 43 2571195	75870	04/09/2023
FPT4939	E 43 2592836	75870	04/09/2023
FPY8665	E 43 2571698	60503	04/09/2023
FQR5907	E 43 2572749	75870	04/09/2023
FQY3045	E 43 2571395	75870	04/09/2023
FRB9F57	E 43 2592837	75870	04/09/2023
FRL0E29	E 43 2573201	74630	04/09/2023
FRZ7D71	E 43 2573359	74550	04/09/2023
FRZ8A34	E 43 2571374	75870	04/09/2023
FSN0F15	E 43 2573532	75870	04/09/2023
FSR7C31	E 43 2593285	74550	04/09/2023
FTX3015	E 43 2573384	74550	04/09/2023
FUA4978	E 43 2573144	74550	04/09/2023
FUI2618	E 43 2571216	75870	04/09/2023
FUO6H15	E 43 2573480	75870	04/09/2023
FUW1I16	E 43 2572126	75870	04/09/2023
FVH5D86	E 43 2571043	74550	04/09/2023
FVN0G76	E 43 2571736	74550	04/09/2023
FVU3573	E 43 2571649	60503	04/09/2023
FWF2188	E 43 2573298	60503	04/09/2023
FWF5820	E 43 2573343	74550	04/09/2023
FWN9D66	E 43 2571915	74550	04/09/2023
FWR4606	E 43 2572054	74550	04/09/2023
FWW7A17	E 43 2572905	75870	04/09/2023
FXD9349	E 43 2572951	75870	04/09/2023
FXG5I57	E 43 2592980	75870	04/09/2023
FXZ3414	E 43 2572911	75870	04/09/2023
FYG2F26	E 43 2571641	60503	04/09/2023
FYK7781	E 43 2593293	60503	04/09/2023
FYX6834	E 43 2572884	75870	04/09/2023
FZA0H64	E 43 2573273	60503	04/09/2023
FZE1E30	E 43 2572016	74550	04/09/2023
FZF0536	E 43 2593457	75870	04/09/2023
FZK4A48	E 43 2572377	57463	04/09/2023
FZR3A53	E 43 2573267	74550	04/09/2023
FZV6J06	E 43 2571452	75870	04/09/2023
GAA4109	E 43 2572937	75870	04/09/2023
GAK6J38	E 43 2592883	75870	04/09/2023
GAN3G19	E 43 2573070	56732	04/09/2023
GAN6H46	E 43 2593030	75870	04/09/2023
GAV8H32	E 43 2572670	75870	04/09/2023
GBA2I95	E 43 2573408	74550	04/09/2023
GBF2I56	E 43 2571797	60503	04/09/2023
GBH3I74	E 43 2572722	75870	04/09/2023
GBK0J17	E 43 2572152	75870	04/09/2023
GBM4J39	E 43 2592865	75870	04/09/2023
GBO7H08	C 00 1151376	55500	08/09/2023
GBW7H75	E 43 2573288	60503	04/09/2023
GCS8F86	E 43 2572939	75870	04/09/2023
GCT8522	E 43 2571593	56732	04/09/2023
GDI0394	E 43 2571555	56732	04/09/2023
GEE0H81	E 43 2571542	60503	04/09/2023
GEH0E15	E 43 2571699	60503	04/09/2023
GEM5318	E 43 2572466	75870	04/09/2023
GES1290	E 43 2573009	74550	04/09/2023
GEZ0G33	E 43 2571381	75870	04/09/2023
GFF3100	E 43 2593355	74550	04/09/2023
GFI5I67	E 43 2593229	60503	04/09/2023
GFO4I41	E 43 2571642	60503	04/09/2023
GFV6H96	E 43 2571576	60503	04/09/2023
GFY3893	E 43 2573048	60503	04/09/2023
GGK8G15	E 43 2592870	75870	04/09/2023
GHB7H78	E 43 2573254	74550	04/09/2023
GHE9939	E 43 2572744	75870	04/09/2023
GHK5G34	E 43 2573540	75870	04/09/2023
GHV4E97	E 43 2572759	75870	04/09/2023
GHV8580	E 43 2572694	75870	04/09/2023
GHV8580	E 43 2572067	75870	04/09/2023
GHW1F54	E 43 2573174	74550	04/09/2023
GHY1C74	E 43 2571175	75870	04/09/2023
GIA6250	E 43 2593223	74550	04/09/2023
GID0137	E 43 2573055	60503	04/09/2023
GIF3A47	E 43 2571194	75870	04/09/2023
GIR9499	E 43 2572176	75870	04/09/2023
GIS6J71	E 43 2573097	60503	04/09/2023
GIZ9123	E 43 2573340	74550	04/09/2023
GJK1I48	E 43 2593306	60503	04/09/2023

GJM5285	E 43 2572123	75870	04/09/2023
GJQ1686	E 43 2571484	75870	04/09/2023
GKB8J94	E 43 2573008	74630	04/09/2023
GPK3921	E 43 2573049	60503	04/09/2023
GXW5533	E 43 2573116	60503	04/09/2023
HBK9H07	E 43 2592842	75870	04/09/2023
HHG9C90	E 43 2571695	60503	04/09/2023
HKF4082	E 43 2593022	75870	04/09/2023
HMC5263	E 43 2572394	74550	04/09/2023
HTD1224	E 43 2571507	75870	04/09/2023
JAN7E20	E 43 2571685	60503	04/09/2023
JPR3745	E 43 2572636	75870	04/09/2023
KIP8493	E 43 2571632	74550	04/09/2023
KKL5I48	E 43 2571540	74550	04/09/2023
KOR5057	E 43 2592841	75870	04/09/2023
KWY6G99	E 43 2573122	60503	04/09/2023
LME8D62	E 43 2571847	74550	04/09/2023
LNN8E21	E 43 2573365	74550	04/09/2023
LOA5117	E 43 2571427	75870	04/09/2023
MIF5C16	E 43 2572372	57463	04/09/2023
MPA8F41	E 43 2571932	74550	04/09/2023
MQH8B70	E 43 2573459	75870	04/09/2023
NPY7807	E 43 2573073	60503	04/09/2023
OFI2630	E 43 2571787	74550	04/09/2023
OLL9B68	E 43 2573014	56732	04/09/2023
OME2J51	E 43 2592911	75870	04/09/2023
OMV5200	E 43 2572165	75870	04/09/2023
OOX7584	E 43 2593305	60503	04/09/2023
ORB3D74	E 43 2571483	75870	04/09/2023
OWN3525	E 43 2592880	75870	04/09/2023
OXJ3325	E 43 2571273	60503	04/09/2023
OZQ2A56	E 43 2571890	74550	04/09/2023
PLI3A31	E 43 2573479	75870	04/09/2023
PRS9C85	E 43 2572987	60503	04/09/2023
PVO2C62	E 43 2573306	74630	04/09/2023
PWW7E71	E 43 2572129	75870	04/09/2023
PXX2040	E 43 2572160	75870	04/09/2023
PYF3J30	E 43 2573119	60503	04/09/2023
PYW9C24	E 43 2571681	60503	04/09/2023
PZQ0721	E 43 2573264	60503	04/09/2023
QGR1J22	E 43 2571517	74550	04/09/2023
QJO5391	E 43 2572381	57463	04/09/2023
QND7791	E 43 2573103	60503	04/09/2023
QOR2452	E 43 2572386	74550	04/09/2023
QQA5H12	E 43 2571657	60503	04/09/2023
QQY5D12	E 43 2572548	74550	04/09/2023
QUA6C37	E 43 2593300	60503	04/09/2023
QWY6636	E 43 2572946	75870	04/09/2023
QXJ6633	E 43 2571521	74550	04/09/2023
QXV9B47	E 43 2572625	75870	04/09/2023
QXY8F28	E 43 2571383	75870	04/09/2023
QYQ0A29	E 43 2573123	60503	04/09/2023
RBQ2C37	E 43 2573341	74550	04/09/2023
RCP3H01	E 43 2573292	60503	04/09/2023
RCU3G12	E 43 2573252	60503	04/09/2023
RFT5I67	E 43 2573380	74550	04/09/2023
RMR1B97	E 43 2571806	74550	04/09/2023
RMZ6G80	E 43 2573206	74550	04/09/2023
RNV7I97	E 43 2573098	60503	04/09/2023
RPQ4D94	E 43 2572785	75870	04/09/2023
RTF5A61	E 43 2573419	75870	04/09/2023
RTF5I12	E 43 2571731	60503	04/09/2023
RTR0A88	E 43 2573287	60503	04/09/2023
RTV3F15	E 43 2571659	60503	04/09/2023
RUH0G63	E 43 2571670	60503	04/09/2023
RUN6I80	E 43 2593056	74550	04/09/2023
RVI0D93	E 43 2571807	74550	04/09/2023
RVN0D25	E 43 2571644	60503	04/09/2023
RVQ3E58	E 43 2573377	74550	04/09/2023
SCT1B63	E 43 2571947	74550	04/09/2023
SHH6J85	E 43 2593040	75870	04/09/2023

GJP1980	E 43 2593216	74550	04/09/2023
GJW6H09	E 43 2571906	74550	04/09/2023
GKQ0445	E 43 2573310	74550	04/09/2023
GUE2318	E 43 2571653	60503	04/09/2023
HAQ0H24	E 43 2573248	74710	04/09/2023
HFY9901	E 43 2571728	60503	04/09/2023
HJM4755	E 43 2572908	75870	04/09/2023
HKF4082	E 43 2592933	74550	04/09/2023
HNB7C23	E 43 2572929	75870	04/09/2023
IOJ6D16	E 43 2573115	60503	04/09/2023
JFG9426	E 43 2592823	74550	04/09/2023
KAH5015	E 43 2571902	60503	04/09/2023
KJR6908	E 43 2572950	75870	04/09/2023
KMN5005	E 43 2572055	74550	04/09/2023
KRT7H78	E 43 2593083	60503	04/09/2023
KYL4G54	E 43 2571602	56732	04/09/2023
LNN8E21	E 43 2573217	74550	04/09/2023
LOA5117	E 43 2573450	75870	04/09/2023
LOA5117	E 43 2572963	74550	04/09/2023
MLA0F27	E 43 2592864	75870	04/09/2023
MQH8B70	E 43 2572478	75870	04/09/2023
NBC8327	E 43 2592996	75870	04/09/2023
NWT0G86	E 43 2572918	75870	04/09/2023
OKP8G55	E 43 2572995	60503	04/09/2023
OLY8G77	E 43 2571060	74550	04/09/2023
OMV4B26	E 43 2571859	74550	04/09/2023
OOX7584	E 43 2573058	60503	04/09/2023
OPQ4238	E 43 2572091	75870	04/09/2023
OWN3525	E 43 2573539	75870	04/09/2023
OWS2F29	E 43 2572979	60503	04/09/2023
OYZ5J18	E 43 2573482	75870	04/09/2023
PAF9F61	E 43 2572980	60503	04/09/2023
PRA0A28	E 43 2571643	60503	04/09/2023
PUD2751	E 43 2593182	74550	04/09/2023
PWE9J12	E 43 2572964	74550	04/09/2023
PXB0H50	E 43 2573357	74550	04/09/2023
PYB8I19	E 43 2573303	60503	04/09/2023
PYF7200	E 43 2571634	74550	04/09/2023
PZJ2F85	E 43 2593084	60503	04/09/2023
QGC9I44	E 43 2571735	60503	04/09/2023
QJC8H93	E 43 2572369	57463	04/09/2023
QMS4G65	E 43 2572898	75870	04/09/2023
QNO0D19	E 43 2573389	74550	04/09/2023
QOZ5D69	E 43 2572962	74550	04/09/2023
QQM8C01	E 43 2572053	74630	04/09/2023
QQZ2C93	E 43 2573468	75870	04/09/2023
QUY4927	E 43 2571080	75870	04/09/2023
QXG1I26	E 43 2572186	75870	04/09/2023
QXL9C21	E 43 2572981	60503	04/09/2023
QXY4E80	E 43 2571537	60503	04/09/2023
QXZ9E90	E 43 2573237	60503	04/09/2023
QYT5B52	E 43 2571744	74550	04/09/2023
RCP2G32	E 43 2571895	60503	04/09/2023
RCP5I41	E 43 2593318	56732	04/09/2023
RFN9E38	E 43 2571584	60503	04/09/2023
RHC1I99	E 43 2573371	74550	04/09/2023
RMR8G26	E 43 2572677	75870	04/09/2023
RNN3B45	E 43 2573002	60412	04/09/2023
RNY3E72	E 43 2592830	74550	04/09/2023
RTF5A61	E 43 2572725	75870	04/09/2023
RTF5A61	E 43 2573494	75870	04/09/2023
RTH0H11	E 43 2571697	60503	04/09/2023
RTR1H42	E 43 2573305	74550	04/09/2023
RUF1J74	E 43 2593075	60503	04/09/2023
RUJ0F01	E 43 2573266	60503	04/09/2023
RUY6D15	E 43 2571696	60503	04/09/2023
RVJ3I33	E 43 2571291	60503	04/09/2023
RVP3A84	E 43 2571792	60503	04/09/2023
RYJ4H71	E 43 2573351	56732	04/09/2023
SHB5C18	E 43 2586831	74550	04/09/2023

ÓRGÃO AUTUADOR: 264770

EDITAL DE NOTIFICAÇÃO DE AUTUAÇÃO PELO COMETIMENTO DE INFRAÇÃO DE TRÂNSITO

O Secretário de Transportes e Mobilidade Urbana, considerando o disposto nos artigos 24, 281, 282 e seus respectivos incisos da Lei Federal nº 9503/97 - Código de Trânsito Brasileiro - CTB, torna público, de acordo com a Resolução CONTRAN 619/2016 a relação de AUTOS DE INFRAÇÃO DE TRÂNSITO (AIT) validados e processados no lote número: NTW647701876 do dia 27/09/2023.

A partir da data desta publicação, o proprietário pode INDICAR O CONDUTOR INFRATOR E APRESENTAR A DEFESA DE AUTUAÇÃO até dia 01/11/2023.

DOCUMENTAÇÃO NECESSÁRIA PARA INDICAÇÃO DE CONDUTOR INFRATOR (Entrega pessoalmente ou via Correios):

-Formulário de Identificação do Condutor Infrator preenchido (Dísponivel para retirada no FACIL STMU).

Caso não esteja corretamente relatada a infração ocorrida, apresente DEFESA DA AUTUAÇÃO, de acordo com a legislação vigente.

DOCUMENTAÇÃO NECESSÁRIA PARA DEFESA DE AUTUAÇÃO (Entrega pessoalmente ou via Correios):

-Cópia da Notificação de autuação (Disponível para retirada no FACIL STMU);

-Cópia do documento do veículo;

-Cópia da CNH ou Permissão para Dirigir;

-Documento de identificação do proprietário;

-Documentos que comprovem a argumentação da defesa de autuação.

ENDEREÇO PARA ENVIO DA INDICAÇÃO DE CONDUTOR OU PARA PROTOCOLO DE DEFESA DE AUTUAÇÃO:

FACIL STMU - ALAMEDA DOS LÍRIOS, 303 - PQ. CECAP (Terminal Rodoviário) - CEP 07190-012

Placa	Auto de Infração	Código Infração	Data Infração	Placa	Auto de Infração	Código Infração	Data Infração
ABX0155	E 43 2592175	74550	02/09/2023	AGR0719	E 43 2592323	60503	02/09/2023
AHT3549	E 43 2592176	74550	02/09/2023	AKX7715	E 43 2592544	74550	02/09/2023
AOK5563	E 43 2591601	74630	02/09/2023	APA1G27	E 43 2592382	60503	02/09/2023
APK5429	E 43 2592503	74550	02/09/2023	AUE7984	E 43 2592814	57463	02/09/2023
AVS0799	E 43 2592398	60503	02/09/2023	AYC8524	E 43 2592516	60503	02/09/2023
AZF8D41	E 43 2592153	74550	02/09/2023	BGJ4169	E 43 2592135	74550	02/09/2023
BMG2391	E 43 2593580	57463	04/09/2023	BNR1979	E 43 2592372	60503	02/09/2023
BNW4741	E 43 2592177	74550	02/09/2023	BPK1855	E 43 2592794	57463	02/09/2023
BRG4G15	E 43 2593213	74550	04/09/2023	BRJ5846	E 43 2592342	60503	02/09/2023
BRU2622	E 43 2592373	60503	02/09/2023	BRY5779	E 43 2592165	74550	02/09/2023
BTO6G96	E 43 2592481	75870	02/09/2023	BWM9J47	E 43 2592329	74630	02/09/2023
BWZ1084	E 43 2592548	74550	02/09/2023	BXQ8C93	E 43 2592213	74630	02/09/2023
BXZ4G69	E 43 2591808	60503	02/09/2023	BYX9J20	E 43 2592335	74550	02/09/2023
BZB4530	E 43 2593410	74550	04/09/2023	CAX9D91	E 43 2592072	60503	02/09/2023
CDF3B40	E 43 2592766	57463	02/09/2023	CEL9847	E 43 2592351	60503	02/09/2023
CFE8929	E 43 2593400	74550	04/09/2023	CFT7045	E 43 2592168	74550	02/09/2023
CFT7045	E 43 2592171	74550	02/09/2023	CFT7045	E 43 2592096	74710	02/09/2023
CGC1672	E 43 2592376	60503	02/09/2023	CHB5586	E 43 2593221	74550	04/09/2023
CHV0437	E 43 2592038	60412	02/09/2023	CIM5E34	E 43 2591598	74550	02/09/2023
CIN1368	E 43 2592305	74550	02/09/2023	CLI8536	E 43 2592229	74550	02/09/2023
CMC4310	E 43 2592389	60503	02/09/2023	CMI4G15	E 43 2591786	74550	02/09/2023
CPA8I36	E 43 2592130	60503	02/09/2023	CQU2700	E 43 2592219	74550	02/09/2023
CQU2700	E 43 2593211	74630	04/09/2023	CQU5G22	E 43 2592559	74550	02/09/2023
CRN9555	C 00 1151992	57200	08/09/2023	CRP0037	E 43 2592183	74630	02/09/2023
CSW4J49	E 43 2592394	60503	02/09/2023	CUJ8D67	E 43 2592502	74550	02/09/2023
CWF8F70	E 43 2592555	74550	02/09/2023	CWH6F40	E 43 2592396	60503	02/09/2023
CWK1104	E 43 2592194	74550	02/09/2023	CYL7J46	E 43 2574876	60503	05/09/2023

CYQ7798	E 43 2592374	60503	02/09/2023	CYY5988	E 43 2593140	74550	04/09/2023
DAT4F50	E 43 2592509	74550	02/09/2023	DAV0802	E 43 2592494	74550	02/09/2023
DBO4182	E 43 2592476	75870	02/09/2023	DBT2F03	E 43 2591815	60503	02/09/2023
DCM9H99	E 43 2592039	60412	02/09/2023	DCU7E83	E 43 2591635	75870	02/09/2023
DDD6011	E 43 2592553	74550	02/09/2023	DDI2961	E 43 2592547	74550	02/09/2023
DDN0E31	E 43 2592523	60503	02/09/2023	DDN6398	E 43 2592824	74550	04/09/2023
DEE6G74	E 43 2592264	74550	02/09/2023	DET5944	E 43 2592143	74550	02/09/2023
DEU9518	E 43 2591644	75870	02/09/2023	DHA6245	E 43 2593069	74630	04/09/2023
DHU0123	E 43 2591965	74550	02/09/2023	DHW0J34	E 43 2592370	60503	02/09/2023
DII5468	E 43 2592061	60503	02/09/2023	DIZ3C88	E 43 2592201	60503	02/09/2023
DJA1747	E 43 2592232	74550	02/09/2023	DJJ6606	E 43 2592207	74550	02/09/2023
DKH0809	E 43 2592162	56732	02/09/2023	DKI8H89	E 43 2593356	60503	04/09/2023
DKZ4905	C 00 1169366	76331	08/09/2023	DLA6166	E 43 2592030	74550	02/09/2023
DLS4793	E 43 2592358	60503	02/09/2023	DLZ0551	E 43 2591979	74550	02/09/2023
DMA8149	E 43 2592513	74550	02/09/2023	DMW7527	E 43 2592383	60503	02/09/2023
DNV8I65	E 43 2591999	60503	02/09/2023	DOC8A97	E 43 2592601	75870	02/09/2023
DON4941	E 43 2592379	60503	02/09/2023	DOO3E95	E 43 2592489	60503	02/09/2023
DPB8D57	E 43 2592767	57463	02/09/2023	DPG3552	E 43 2592554	74550	02/09/2023
DPL0C44	E 43 2591946	75870	02/09/2023	DPR6573	E 43 2592350	60503	02/09/2023
DPX7A86	E 43 2592375	60503	02/09/2023	DRC2143	E 43 2592561	74630	02/09/2023
DRO1348	E 43 2593146	60503	04/09/2023	DRQ7436	E 43 2593278	74630	04/09/2023
DRQ7436	E 43 2592414	74630	02/09/2023	DRU2926	E 43 2593330	74550	04/09/2023
DRW6G14	E 43 2592352	60503	02/09/2023	DST9748	E 43 2592174	74550	02/09/2023
DTN8254	E 43 2591623	75870	02/09/2023	DUY6282	E 43 2592449	74550	02/09/2023
DUZ6G20	E 43 2592908	74550	04/09/2023	DUZ6G20	E 43 2592952	74630	04/09/2023
DUZ6G20	E 43 2592953	60503	04/09/2023	DVF5857	C 00 1161231	70301	08/09/2023
DYE6840	C 00 1158471	60412	08/09/2023	DYS2B16	E 43 2593416	74630	04/09/2023
DZD7085	E 43 2592332	56732	02/09/2023	EAL2D10	E 43 2592142	74550	02/09/2023
EAW4425	E 43 2592410	74550	02/09/2023	EBX0C00	E 43 2592432	74550	02/09/2023
EDC1149	E 43 2592296	74550	02/09/2023	EDM4598	E 43 2591594	74550	02/09/2023
EDM8190	E 43 2592145	74550	02/09/2023	EDN8053	C 00 1151450	55500	08/09/2023
EEG3568	C 00 1170277	60501	08/09/2023	EEI5358	E 43 2591952	74550	02/09/2023
EER1I27	E 43 2592044	60503	02/09/2023	EEX0528	E 43 2592133	60503	02/09/2023
EEX6280	E 43 2592139	74550	02/09/2023	EFE3J30	E 43 2592346	74550	02/09/2023
EFF8898	E 43 2593286	60503	04/09/2023	EFF8898	E 43 2592353	60503	02/09/2023
EFF8898	E 43 2592083	60503	02/09/2023	EFH9H22	E 43 2592572	74550	02/09/2023
EFI9434	E 43 2592599	75870	02/09/2023	EGN9190	E 43 2592321	60503	02/09/2023
EGS8703	E 43 2592557	74550	02/09/2023	EGU4129	E 43 2593108	60503	04/09/2023
EHH2D50	E 43 2592052	60503	02/09/2023	EHH3H52	E 43 2592941	60503	04/09/2023
EHI3467	E 43 2592235	60503	02/09/2023	EIG4C15	E 43 2592388	60503	02/09/2023
EJN6H33	E 43 2592416	74550	02/09/2023	EKC8925	E 43 2591752	74550	02/09/2023
EKO4193	E 43 2593077	60503	04/09/2023	EKO5491	E 43 2592051	60503	02/09/2023
ELS4E02	E 43 2591592	74550	02/09/2023	EMI4C72	E 43 2592012	60503	02/09/2023
EML0A26	E 43 2592424	74550	02/09/2023	EMV5921	E 43 2592570	74630	02/09/2023
ENI5536	E 43 2574708	60503	05/09/2023	ENO8B93	C 00 1171992	76332	08/09/2023
ENY6H38	E 43 2592477	60503	02/09/2023	ENY6H38	E 43 2592478	75870	02/09/2023
EOE7H81	E 43 2593076	60503	04/09/2023	EOH7G54	E 43 2592216	74550	02/09/2023
EOL2450	E 43 2592520	60503	02/09/2023	EOS9D93	E 43 2591789	74550	02/09/2023
EOY0D78	E 43 2593232	60503	04/09/2023	EOZ2A44	E 43 2592525	74550	02/09/2023
EPM2B14	E 43 2574728	60503	05/09/2023	EPO0077	E 43 2591779	74550	02/09/2023
EPZ4236	E 43 2592395	60503	02/09/2023	EPZ9283	E 43 2592200	60503	02/09/2023
EQA4H19	C 00 1156280	51851	08/09/2023	EQA4H19	C 00 1156281	65300	08/09/2023
EQF1396	E 43 2592125	74550	02/09/2023	EQF4F08	E 43 2592313	74550	02/09/2023
EQI7694	E 43 2592166	74550	02/09/2023	EQL0E16	E 43 2593174	74550	04/09/2023
EQX0643	C 00 1166069	55500	08/09/2023	EQZ6I34	E 43 2591803	60503	02/09/2023
EQZ7F89	E 43 2592209	60503	02/09/2023	ERP3I33	E 43 2592441	74550	02/09/2023
ESD4I93	E 43 2591964	74550	02/09/2023	ESQ0019	E 43 2592499	74550	02/09/2023
ETH4D72	E 43 2592425	74550	02/09/2023	ETH7825	E 43 2592549	74550	02/09/2023
ETL1757	E 43 2591798	60503	02/09/2023	EUB9437	E 43 2592397	60503	02/09/2023
EUG7C24	E 43 2593207	60503	04/09/2023	EUK6091	E 43 2592098	74550	02/09/2023
EUL1B45	E 43 2592440	74550	02/09/2023	EUN7C12	E 43 2591754	74550	02/09/2023
EUS1E27	E 43 2592214	74550	02/09/2023	EUV4D86	E 43 2592333	74550	02/09/2023
EUV7881	E 43 2592348	60503	02/09/2023	EVB5538	E 43 2591748	75870	02/09/2023
EVG3528	E 43 2592385	60503	02/09/2023	EVP7H54	E 43 2592488	60503	02/09/2023
EVP7H54	E 43 2592485	60503	02/09/2023	EVV2H85	E 43 2593117	60503	04/09/2023
EVY0A17	E 43 2592445	74550	02/09/2023	EWE3D18	E 43 2591832	74550	02/09/2023
EWG7226	E 43 2591969	74550	02/09/2023	EWG7226	E 43 2592541	74630	02/09/2023
EWG7226	E 43 2592403	74550	02/09/2023	EWH5883	E 43 2592546	74550	02/09/2023
EXT9547	E 43 2592000	60503	02/09/2023	EXU5F38	E 43 2593138	60503	04/09/2023
EYC6729	E 43 2593271	74630	04/09/2023	EYH7065	E 43 2593142	60503	04/09/2023
EYY6B78	E 43 2593091	60503	04/09/2023	EZM3015	E 43 2591744	75870	02/09/2023
EZP9833	E 43 2592510	74550	02/09/2023	EZR3296	C 00 1151449	55500	08/09/2023
EZU5D86	E 43 2592875	75870	04/09/2023	FAG6000	E 43 2592057	60503	02/09/2023
FAH0H33	E 43 2592225	74550	02/09/2023	FAM1397	E 43 2592365	74550	02/09/2023
FAX6F65	E 43 2592129	74550	02/09/2023	FCA3420	C 00 1169365	55500	08/09/2023
FCB3I05	E 43 2593274	74550	04/09/2023	FCC1E47	E 43 2591638	75870	02/09/2023
FCU1H01	E 43 2593415	74630	04/09/2023	FDE5B17	E 43 2593265	60503	04/09/2023
FDR1550	E 43 2592482	74630	02/09/2023	FEI1377	E 43 2592562	74550	02/09/2023
FEL4186	E 43 2592543	74550	02/09/2023	FEX8A92	E 43 2591650	75870	02/09/2023
FEZ1H96	E 43 2591805	60503	02/09/2023	FFE6E89	E 43 2592577	74550	02/09/2023
FFJ4793	E 43 2593217	74550	04/09/2023	FFN5H68	E 43 2592588	75870	02/09/2023
FGA2D06	E 43 2592043	74550	02/09/2023	FGF1365	E 43 2592087	60503	02/09/2023
FGL6I55	E 43 2592460	60503	02/09/2023	FGR8164	E 43 2591640	75870	02/09/2023
FHG3117	E 43 2592384	60503	02/09/2023	FHT7G00	E 43 2592504	74630	02/09/2023
FIG3D85	E 43 2592356	74550	02/09/2023	FIM7A71	E 43 2592508	74550	02/09/2023
FJQ2F46	E 43 2592529	74550	02/09/2023	FJR8489	E 43 2591957	74550	02/09/2023
FKD0J73	E 43 2591639	75870	02/09/2023	FKK8F98	E 43 2591621	75870	02/09/2023
FKZ1638	E 43 2591893	75870	02/09/2023	FLK9222	E 43 2592132	74550	02/09/2023
FLK9222	E 43 2592569	74550	02/09/2023	FLK9343	E 43 2591632	75870	02/09/2023
FLN5H48	C 00 1169105	54600	08/09/2023	FLT6807	E 43 2592391	60503	02/09/2023
FML2563	E 43 2591831	60503	02/09/2023	FMS8206	E 43 2591795	60503	02/09/2023
FMX5823	E 43 2592558	74550	02/09/2023	FMX8B21	E 43 2592461	60503	02/09/2023
FNR7B26	E 43 2592055	60503	02/09/2023	FNZ7F56	E 43 2593121	60503	04/09/2023
FOA0D56	E 43 2592380	60503	02/09/2023	FOA9A98	E 43 2593299	60503	04/09/2023
FOE0709	E 43 2592566	74550	02/09/2023	FOM9I67	E 43 2592013	56732	02/09/2023
FOU1H08	E 43 2592493	74630	02/09/2023	FOZ9I04	E 43 2593308	60503	04/09/2023
FPB9E08	E 43 2591648	75870	02/09/2023	FPD8J21	E 43 2592193	74550	02/09/2023
FPW0C86	E 43 2592247	74630	02/09/2023	FQS1043	E 43 2592018	60503	02/09/2023
FQV1B07	E 43 2592363	60503	02/09/2023	FQW3F83	E 43 2593231	60503	04/09/2023
FRD0187	E 43 2591610	74550	02/09/2023	FRL0E29	E 43 2593245	74550	04/09/2023
FRL0E29	E 43 2593144	74550	04/09/2023	FRL0E29	E 43 2592934	74550	04/09/2023
FRL2C76	E 43 2592284	60503	02/09/2023	FRR9654	E 43 2593396	74550	04/09/2023
FRU8977	E 43 2591953	74550	02/09/2023	FRW4830	E 43 2593419	74550	04/09/2023
FSQ3H64	E 43 2592421	74630	02/09/2023	FSX2719	E 43 2592099	56732	02/09/2023
FSZ0D89	E 43 2593234	74550	04/09/2023	FTE4F96	E 43 2591637	75870	02/09/2023
FVO4C76	E 43 2591980	74550	02/09/2023	FVV2E23	E 43 2592226	74550	02/09/2023
FVV4I94	E 43 2591626	75870	02/09/2023	FWC4I15	E 43 2591642	75870	02/09/2023
FWJ6368	E 43 2592053	60503	02/09/2023	FWL2A91	E 43 2592573	74630	02/09/2023
FWL5B17	E 43 2592359	60503	02/09/2023	FWO1H71	E 43 2592116	60503	02/09/2023
FWQ6281	E 43 2592434	74550	02/09/2023	FXJ7A46	E 43 2592420	74550	02/09/2023
FXS2E57	E 43 2592092	60503	02/09/2023	FXV4I06	E 43 2593361	60503	04/09/2023
FXW7I41	E 43 2591633	75870	02/09/2023	FXX5J79	E 43 2593365	74550	04/09/2023
FYE0D50	E 43 2592170	74550	02/09/2023	FYJ3758	E 43 2591739	75870	02/09/2023
FZC7I73	E 43 2591645	75870	02/09/2023	FZC8D89	E 43 2592462	74550	02/09/2023
FZD5934	E 43 2592515	60503	02/09/2023	FZO8G97	E 43 2591984	74550	02/09/2023
FZR6143	E 43 2592567	74550	02/09/2023	GAJ8J96	C 00 1170267	70481	08/09/2023
GAM8C56	E 43 2592316	60503	02/09/2023	GAN3E84	E 43 2591643	75870	02/09/2023
GAV8A33	E 43 2591608	74550	02/09/2023	GAX4363	E 43 2591800	60503	02/09/2023
GAZ6145	E 43 2592069	74550	02/09/2023	GBQ3886	E 43 2593116	60503	04/09/2023
GCT4E57	E 43 2591929	75870	02/09/2023	GCV1H14	E 43 2592571	74550	02/09/2023
GCV1H14	E 43 2592574	74550	02/09/2023	GCW0855	E 43 2591796	60503	02/09/2023
GDB8E55	E 43 2591802	60503	02/09/2023	GDD0B76	E 43 2591971	74550	02/09/2023
GDI6C99	E 43 2592422	74550	02/09/2023	GDK6208	E 43 2591750	74550	02/09/2023
GDN2B47	C 00 1166070	55500	08/09/2023	GDZ6A27	E 43 2592565	74550	02/09/2023
GEH8D37	E 43 2592473	75870	02/09/2023	GEN8783	E 43 2592056	60503	02/09/2023
GEU6C35	E 43 2592078	56732	02/09/2023	GEY1E61	E 43 2592110	74550	02/09/2023
GFB4675	E 43 2592227	74550	02/09/2023	GFC3A65	E 43 2592331	60503	02/09/2023
GFG7B13	E 43 2592560	74550	02/09/2023	GFJ2I16	E 43 2592048	60503	02/09/2023
GFL6E71	E 43 2592340	74550	02/09/2023	GFQ1F51	E 43 2593298	74550	04/09/2023
GFU3F16	E 43 2591967	74550	02/09/2023	GFW0J10	E 43 2592341	74550	02/09/2023
GFW2973	E 43 2591596	74550	02/09/2023	GGA9I07	E 43 2593238	74550	04/09/2023
GGK0D43	E 43 2591630	75870	02/09/2023	GGK1G45	E 43 2593106	60503	04/09/2023
GGV2E14	E 43 2593309	60503	04/09/2023	GGX5J53	E 43 2591622	75870	02/09/2023
GHK9748	E 43 2592369	60503	02/09/2023	GHV2A83	E 43 2591794	60503	02/09/2023
GHX4J96	E 43 2593378	60503	04/09/2023	GIE5C83	E 43 2592031	56732	02/09/2023
GIE6B43	E 43 2591773	75870	02/09/2023	GIR2F56	E 43 2592540	74550	02/09/2023
GIV9I32	E 43 2592121	56732	02/09/2023	GJE8H06	E 43 2591751	74550	02/09/2023
GJI8I45	E 43 2591636	75870	02/09/2023	GJJ4I53	E 43 2592107	56732	02/09/2023
GJJ6G11	E 43 2592427	74550	02/09/2023	GJK8D11	E 43 2592423	74550	02/09/2023
GJM3H61	E 43 2592093	60503	02/09/2023	GJN3A56	E 43 2591787	74630	02/09/2023
GJN3A56	E 43 2591822	60503	02/09/2023	GJQ1G83	E 43 2592319	60503	02/09/2023
GJQ5G78	E 43 2593401	74710	04/09/2023	GJS8F13	E 43 2592134	74630	02/09/2023
GJT8510	E 43 2592563	74550	02/09/2023	GJV2675	E 43 2592204	60503	02/09/2023
GJV5D34	E 43 2593289	74550	04/09/2023	GKC3D54	E 43 2592582	75870	02/09/2023
GKI1G54	E 43 2593188	74550	04/09/2023	GOL4569	E 43 2592159	60503	02/09/2023
GTI4026	E 43 2592054	60503	02/09/2023	GWY7A29	E 43 2592197	74550	02/09/2023
HCK9140	E 43 2592337	60503	02/09/2023	HDT4892	E 43 2593170	74550	04/09/2023
HFT2711	C 00 1166059	59670	08/09/2023	HHF5952	E 43 2593090	56732	04/09/2023
HHR1I60	E 43 2592576	74550	02/09/2023	HJB1182	E 43 2592144	74550	02/09/2023
HJB1182	E 43 2593153	74550	04/09/2023	HKD4H59	E 43 2592148	74550	02/09/2023
HNY1180	E 43 2592064	60503	02/09/2023	HOE0C53	E 43 2592156	60503	02/09/2023
INX9843	E 43 2592167	74550	02/09/2023	IVJ7B94	E 43 2592602	75870	02/09/2023
JPZ9D44	E 43 2592037	60503	02/09/2023	JSL6811	E 43 2591966	74550	02/09/2023
JXY3J46	E 43 2592371	60503	02/09/2023	KET1F22	E 43 2592244	60503	02/09/2023
KET1F22	E 43 2592612	75870	02/09/2023	KIC0163	E 43 2592215	60503	02/09/2023
KQK6J05	E 43 2593568	57463	04/09/2023	KVU6J86	E 43 2592413	74550	02/09/2023
KWH9I13	E 43 2593407	74550	04/09/2023	LAG0108	E 43 2592178	74550	02/09/2023
LAH4241	E 43 2592378	60503	02/09/2023	LLW5I34	E 43 2592564	74550	02/09/2023
LOU4A67	E 43 2592076	56732	02/09/2023	LPC8047	E 43 2592522	60503	02/09/2023
MLD6392	E 43 2593413	74630	04/09/2023	MQK2837	E 43 2592276	74630	02/09/2023
MUK1B34	E 43 2592575	74550	02/09/2023	NCT1641	E 43 2592032	60503	02/09/2023
NMM5975	E 43 2592285	60503	02/09/2023	OHN1037	E 43 2592454	74630	02/09/2023
OJZ1240	E 43 2592742	57463	02/09/2023	OMH0066	E 43 2592304	74550	02/09/2023
OOC1G22	E 43 2592220	74550	02/09/2023	OPZ7242	E 43 2591606	74550	02/09/2023
OVD1320	E 43 2591829	60503	02/09/2023	PCJ6F69	E 43 2591749	74630	02/09/2023
PCJ6F69	E 43 2591783	74630	02/09/2023	PPQ1A46	E 43 2592109	74550	02/09/2023
PSC4364	E 43 2592028	56732	02/09/2023	PYC2F59	E 43 2574625	60503	05/09/2023
PYJ5J41	E 43 2591745	75870	02/09/2023	PYT7I03	E 43 2593123	60503	04/09/2023
PZA9501	E 43 2592126	74550	02/09/2023	PZM6D13	E 43 2592015	60503	02/09/2023
PZU8919	C 00 1170278	53980	08/09/2023	PZW7376	E 43 2592022	60503	02/09/2023
QAX1B87	E 43 2592320	60503	02/09/2023	QMS9C39	E 43 2592400	60503	02/09/2023
QNH4918	E 43 2574236	74550	05/09/2023	QNK3F76	E 43 2593120	60503	04/09/2023
QNT0580	E 43 2592206	60503	02/09/2023	QNU1267	E 43 2592058	60503	02/09/2023
QQC8B61	E 43 2592552	74550	02/09/2023	QQP2E41	E 43 2593099	74550	04/09/2023
QUY8G03	E 43 2592021	56732	02/09/2023	QVG3G63	E 43 2591797	60503	02/09/2023
QWU4H93	E 43 2591649	75870	02/09/2023	QXQ4H55	E 43 2592330	60503	02/09/2023
QXT2I15	E 43 2593288	60503	04/09/2023	REV2H89	E 43 2574608	74550	05/09/2023
RHQ3F79	E 43 2592081	60503	02/09/2023	RJX7E54	E 43 2593310	60503	04/09/2023
RMG6G38	E 43 2592090	56732	02/09/2023	RMP0E86	E 43 2592456	60503	02/09/2023
RMU7C60	E 43 2592415	74550	02/09/2023	RNE0J05	E 43 2591607	74550	02/09/2023
RNF5A16	E 43 2593098	56732	04/09/2023	RNX1C66	E 43 2592019	60503	02/09/2023
RTK0H37	E 43 2592501	74550	02/09/2023	RTP9I49	E 43 2592060	60503	02/09/2023
RTR0A40	E 43 2592386	60503	02/09/2023	RTR1C36	E 43 2593119	60503	04/09/2023
RUL8D85	E 43 2593241	74550	04/09/2023	RUU9J57	E 43 2592542	74550	02/09/2023
RUY2E03	E 43 2592140	74550	02/09/2023	RVD6D14	E 43 2592182	74550	02/09/2023
RVI4C22	E 43 2592366	60503	02/09/2023	RVL2B96	E 43 2591742	75870	02/09/2023
SDQ0F24	E 43 2574191	75870	05/09/2023	SEM0G63	E 43 2592676	57463	02/09/2023
SEO7H45	E 43 2592317	60503	02/09/2023	SHE3C63	E 43 2592059	60503	02/09/2023
SHO1H53	E 43 2591609	74550	02/09/2023	SIC4J58	E 43 2591669	75870	02/09/2023
SID3I30	E 43 2592127	60503	02/09/2023				

ÓRGÃO AUTUADOR: 264770

EDITAL DE NOTIFICAÇÃO DE AUTUAÇÃO PELO COMETIMENTO DE INFRAÇÃO DE TRÂNSITO

O Secretário de Transportes e Mobilidade Urbana, considerando o disposto nos artigos 24, 281, 282 e seus respectivos incisos da Lei Federal nº 9503/97 - Código de Trânsito Brasileiro - CTB, torna público, de acordo com a Resolução CONTRAN 619/2016 a relação de AUTOS DE INFRAÇÃO DE TRÂNSITO (AIT) validados e processados no lote número: NTW647701877 do dia 28/09/2023.

A partir da data desta publicação, o proprietário pode INDICAR O CONDUTOR INFRATOR E APRESENTAR A DEFESA DE AUTUAÇÃO até dia 03/11/2023.

DOCUMENTAÇÃO NECESSÁRIA PARA INDICAÇÃO DE CONDUTOR INFRATOR (Entrega pessoalmente ou via Correios):

-Formulário de Identificação do Condutor Infrator preenchido (Disponivel para retirada no FACIL STMU).

Caso não esteja corretamente relatada a infração ocorrida, apresente DEFESA DA AUTUAÇÃO, de acordo com a legislação vigente.

DOCUMENTAÇÃO NECESSÁRIA PARA DEFESA DE AUTUAÇÃO (Entrega pessoalmente ou via Correios):

-Cópia da Notificação de autuação (Disponível para retirada no FACIL STMU);

-Cópia do documento do veículo;

-Cópia da CNH ou Permissão para Dirigir;

-Documento de identificação do proprietário;

-Documentos que comprovem a argumentação da defesa de autuação.

ENDEREÇO PARA ENVIO DA INDICAÇÃO DE CONDUTOR OU PARA PROTOCOLO DE DEFESA DE AUTUAÇÃO:

FACIL STMU - ALAMEDA DOS LÍRIOS, 303 - PQ. CECAP (Terminal Rodoviário) - CEP 07190-012

Placa	Auto de Infração	Código Infração	Data Infração	Placa	Auto de Infração	Código Infração	Data Infração
ABJ5G05	E 43 2587878	75870	05/09/2023	AEM8777	E 43 2587943	75870	05/09/2023
AFR2I95	E 43 2587264	75870	05/09/2023	AGQ8D53	E 43 2588151	75870	05/09/2023
AHT3549	E 43 2586811	60503	05/09/2023	AJF5E75	E 43 2588039	75870	05/09/2023
AKQ4A29	E 43 2588401	60503	05/09/2023	AKS8G47	C 00 1191679	51851	08/09/2023
ALN4G40	E 43 2587136	74550	05/09/2023	ALZ9E52	E 43 2593414	74550	04/09/2023
AMS3I10	E 43 2587970	75870	05/09/2023	ANF6C18	E 43 2588440	74550	05/09/2023
ANW2371	E 43 2587868	75870	05/09/2023	AOF8808	E 43 2593411	74550	04/09/2023
AOM4A44	E 43 2588225	60503	05/09/2023	AOS1H22	E 43 2588086	75870	05/09/2023
API4053	E 43 2587923	75870	05/09/2023	APQ0C99	E 43 2586847	60503	05/09/2023
AQQ3J08	E 43 2594339	56732	06/09/2023	AQU4384	E 43 2574683	56732	05/09/2023
ARQ6G68	E 43 2588056	75870	05/09/2023	ASE8694	E 43 2587637	57463	05/09/2023
AVO8909	E 43 2574895	74550	05/09/2023	AWM0C28	C 00 1186025	54521	08/09/2023
AYL5J52	E 43 2594117	75870	06/09/2023	BAB0238	E 43 2574027	74550	05/09/2023
BCP7G90	E 43 2588141	75870	05/09/2023	BDQ8E06	E 43 2587650	57463	05/09/2023
BDS9B61	E 43 2586904	74550	05/09/2023	BDZ3C94	E 43 2587973	75870	05/09/2023
BEA1740	E 43 2586421	60503	05/09/2023	BEB3E50	E 43 2588036	75870	05/09/2023
BEU7G92	E 43 2587939	75870	05/09/2023	BEX8B58	E 43 2587159	74630	05/09/2023
BGF1I42	E 43 2587931	75870	05/09/2023	BIB1H07	E 43 2588424	60503	05/09/2023
BJM3779	E 43 2586727	60503	05/09/2023	BKU1898	E 43 2574302	60503	05/09/2023
BNJ4889	E 43 2588181	75870	05/09/2023	BNT8A11	E 43 2575139	57463	05/09/2023
BOC2B78	E 43 2587957	75870	05/09/2023	BOD4736	E 43 2574823	74630	05/09/2023
BOI6E33	E 43 2588251	60412	05/09/2023	BOO5393	E 43 2574803	74630	05/09/2023
BPJ3184	E 43 2587778	74550	05/09/2023	BPO7595	E 43 2594022	75870	06/09/2023
BQX7935	E 43 2588196	74550	05/09/2023	BRQ3A46	E 43 2574681	60503	05/09/2023
BRQ8614	E 43 2587914	75870	05/09/2023	BTQ6534	E 43 2574686	56732	05/09/2023
BVC0H34	E 43 2588292	60503	05/09/2023	BWV7J45	E 43 2586287	75870	05/09/2023
BWV7J45	E 43 2587339	75870	05/09/2023	BWW2C59	E 43 2587780	74550	05/09/2023
BWX6F23	E 43 2574897	74550	05/09/2023	BWY4B74	E 43 2587006	74550	05/09/2023
BXD5E19	E 43 2586940	74550	05/09/2023	BXD8D11	E 43 2586951	74550	05/09/2023
BXE3506	E 43 2574652	60503	05/09/2023	BXE3506	E 43 2574660	60503	05/09/2023

BYJ9B14	E 43 2587841	75870	05/09/2023
BYX7H35	E 43 2574189	75870	05/09/2023
BYY7A64	E 43 2587338	75870	05/09/2023
BZF4G20	E 43 2588457	60503	05/09/2023
BZR4102	E 43 2587849	75870	05/09/2023
CCC2548	E 43 2586941	60503	05/09/2023
CCK6708	E 43 2594113	75870	06/09/2023
CDA2B00	E 43 2588055	75870	05/09/2023
CER8651	E 43 2593321	60503	04/09/2023
CFJ6C33	E 43 2587684	75870	05/09/2023
CFY6217	E 43 2586519	75870	05/09/2023
CGO3798	E 43 2588027	75870	05/09/2023
CHE9166	C 00 1171995	65300	08/09/2023
CJT9138	C 00 1169837	55500	07/09/2023
CLE8812	E 43 2587959	75870	05/09/2023
CLT2678	E 43 2586851	60503	05/09/2023
CMI4G15	E 43 2574908	74630	05/09/2023
CMW7414	E 43 2588531	75870	05/09/2023
COI2I17	E 43 2587898	75870	05/09/2023
COT1G23	E 43 2574946	74550	05/09/2023
CPG0J67	E 43 2587254	75870	05/09/2023
CPW1201	E 43 2587050	60503	05/09/2023
CQR4009	E 43 2587180	74550	05/09/2023
CQR7075	E 43 2574624	60503	05/09/2023
CRO5A37	E 43 2586646	75870	05/09/2023
CRP8754	E 43 2594588	56732	06/09/2023
CSF6G95	E 43 2588467	56732	05/09/2023
CSL6299	E 43 2574617	74630	05/09/2023
CSX7C73	E 43 2588452	74550	05/09/2023
CUC5779	E 43 2587007	74550	05/09/2023
CUH6I06	E 43 2587063	74550	05/09/2023
CUI5G82	E 43 2575040	75870	05/09/2023
CUK2605	E 43 2586891	74550	05/09/2023
CUM1260	C 00 1185649	53800	07/09/2023
CVR5J85	C 00 1198893	55680	08/09/2023
CWH7879	E 43 2587886	75870	05/09/2023
CXD2271	E 43 2588085	75870	05/09/2023
CYJ7426	E 43 2586688	75870	05/09/2023
CZU2646	E 43 2595132	75870	05/09/2023
CZZ7577	E 43 2574606	74550	05/09/2023
DAK8965	E 43 2587217	75870	05/09/2023
DAY8C42	E 43 2587845	75870	05/09/2023
DCM2H14	E 43 2587060	60503	05/09/2023
DCW2087	E 43 2586649	75870	05/09/2023
DDO1210	E 43 2574310	60503	05/09/2023
DEI3J97	E 43 2588502	74550	05/09/2023
DEQ8D73	E 43 2574645	56732	05/09/2023
DFB8C03	E 43 2586772	74550	05/09/2023
DFM1E81	E 43 2588137	75870	05/09/2023
DFQ9I08	E 43 2587055	60503	05/09/2023
DFV5C37	E 43 2587061	74550	05/09/2023
DGN4448	E 43 2587269	75870	05/09/2023
DGT5E93	E 43 2594322	74550	06/09/2023
DGY1A55	E 43 2586750	60503	05/09/2023
DHP0408	C 00 1166064	51851	07/09/2023
DIG0B89	E 43 2594611	74550	06/09/2023
DII2509	C 00 1191622	51851	08/09/2023
DIL2855	E 43 2588075	75870	05/09/2023
DKH1948	C 00 1191684	54521	08/09/2023
DKK9B68	E 43 2588064	75870	05/09/2023
DKX1797	E 43 2574844	74550	05/09/2023
DLA7C72	E 43 2594639	74550	06/09/2023
DLR6F70	E 43 2595135	75870	05/09/2023
DME0820	E 43 2587071	74550	05/09/2023
DMN4068	E 43 2586977	60503	05/09/2023
DMW7635	E 43 2588492	74550	05/09/2023
DNN0E35	E 43 2588355	74550	05/09/2023
DNS2C59	E 43 2574435	75870	05/09/2023
DNS2C59	E 43 2587245	75870	05/09/2023
DNT3581	E 43 2586804	60503	05/09/2023
DOG5626	E 43 2574097	75870	05/09/2023
DOL0A81	E 43 2586692	74550	05/09/2023
DOR6472	E 43 2587183	74550	05/09/2023
DPL3402	C 00 1198829	53800	08/09/2023
DPP6D98	E 43 2588001	75870	05/09/2023
DQB5097	E 43 2574590	75870	05/09/2023
DQB8184	E 43 2587882	75870	05/09/2023
DQH5883	E 43 2588061	75870	05/09/2023
DQV3A78	E 43 2574296	60503	05/09/2023
DRE0939	E 43 2587938	75870	05/09/2023
DRG2490	E 43 2587265	75870	05/09/2023
DRL2980	E 43 2588105	75870	05/09/2023
DRQ5477	E 43 2575091	75870	05/09/2023
DRQ7075	E 43 2593374	74550	04/09/2023
DRX4510	E 43 2586694	74550	05/09/2023
DSA4006	E 43 2594248	60503	06/09/2023
DSF5137	E 43 2587677	75870	05/09/2023
DSF9910	E 43 2574281	74550	05/09/2023
DSK8E70	E 43 2595730	74630	05/09/2023
DSW3634	E 43 2588000	75870	05/09/2023
DSX2472	C 00 1169839	55500	07/09/2023
DTC6556	E 43 2586997	60503	05/09/2023
DTJ0819	E 43 2588302	60503	05/09/2023
DTS5566	E 43 2586698	74630	05/09/2023
DTU7119	E 43 2588392	74550	05/09/2023
DUC3478	E 43 2574579	75870	05/09/2023
DUD5E32	E 43 2587944	75870	05/09/2023
DUI2491	E 43 2588025	75870	05/09/2023
DUM2154	E 43 2587112	60503	05/09/2023
DUX3I43	E 43 2586668	75870	05/09/2023
DVB6668	E 43 2594474	60503	06/09/2023
DVD8D16	E 43 2587877	75870	05/09/2023
DVT3582	C 00 1172089	65300	08/09/2023
DWB0B73	E 43 2587953	75870	05/09/2023
DWE7H35	E 43 2587087	74550	05/09/2023
DWQ3I52	E 43 2587154	74550	05/09/2023
DXH3099	E 43 2588310	60503	05/09/2023
DXT9228	E 43 2588172	75870	05/09/2023
DYC5747	E 43 2587880	75870	05/09/2023
DYU1375	E 43 2587337	75870	05/09/2023
DYZ0H99	E 43 2593343	74550	04/09/2023
DZC9639	C 00 1196153	58196	08/09/2023
DZG9658	E 43 2588417	60503	05/09/2023
DZK0J45	E 43 2594638	74550	06/09/2023
DZX5486	E 43 2588349	60503	05/09/2023
EAK4995	E 43 2588058	75870	05/09/2023
EAM7G53	E 43 2587965	75870	05/09/2023
EBG0F80	E 43 2588250	74550	05/09/2023
EBJ5317	E 43 2588332	74550	05/09/2023
EBQ3436	E 43 2586691	74550	05/09/2023
EBT6C37	E 43 2587260	75870	05/09/2023
EBW8115	E 43 2587216	75870	05/09/2023
BYN1772	E 43 2588185	75870	05/09/2023
BYX9D15	E 43 2574082	75870	05/09/2023
BZA6811	E 43 2574697	56732	05/09/2023
BZK0B89	E 43 2574648	56732	05/09/2023
CAC0207	E 43 2594234	74550	06/09/2023
CCK3016	E 43 2574867	60503	05/09/2023
CCR6247	E 43 2574376	75870	05/09/2023
CDB1544	E 43 2586873	60503	05/09/2023
CFH7936	E 43 2593696	74550	06/09/2023
CFY6217	E 43 2586636	75870	05/09/2023
CGD5G28	E 43 2574384	75870	05/09/2023
CGR9626	E 43 2586650	75870	05/09/2023
CHV6376	E 43 2574924	74550	05/09/2023
CLC6E62	E 43 2574315	60503	05/09/2023
CLG8195	E 43 2588109	75870	05/09/2023
CLW9846	E 43 2574858	60503	05/09/2023
CMW7414	E 43 2588328	74710	05/09/2023
CNI9I06	E 43 2586195	74630	05/09/2023
COS8054	E 43 2588286	60503	05/09/2023
COZ3A86	E 43 2586920	60503	05/09/2023
CPG7G34	E 43 2587038	74550	05/09/2023
CQP5D67	E 43 2587669	75870	05/09/2023
CQR4009	E 43 2588117	75870	05/09/2023
CRC7G64	E 43 2588002	75870	05/09/2023
CRP0037	E 43 2587327	75870	05/09/2023
CRT3374	E 43 2574656	60503	05/09/2023
CSK1F19	E 43 2586746	56732	05/09/2023
CSM7359	E 43 2586989	74550	05/09/2023
CUA8I57	E 43 2587902	75870	05/09/2023
CUG5A25	E 43 2588057	75870	05/09/2023
CUI3J02	E 43 2593977	75870	06/09/2023
CUJ7F48	E 43 2588334	60503	05/09/2023
CUK5820	E 43 2587025	60503	05/09/2023
CUV1B90	E 43 2575025	75870	05/09/2023
CWH0905	E 43 2587656	74550	05/09/2023
CWW5176	E 43 2588311	74550	05/09/2023
CYB4203	E 43 2574297	56732	05/09/2023
CZS8D67	E 43 2586928	74550	05/09/2023
CZU4399	E 43 2587891	75870	05/09/2023
DAF5B87	E 43 2587950	75870	05/09/2023
DAL9534	E 43 2588090	75870	05/09/2023
DCD4504	E 43 2574785	74550	05/09/2023
DCV5883	E 43 2588147	75870	05/09/2023
DDO1210	E 43 2587018	74550	05/09/2023
DDX3376	E 43 2588003	75870	05/09/2023
DEJ8G57	C 00 1169841	55500	07/09/2023
DEU6A47	E 43 2588188	74550	05/09/2023
DFG2901	C 00 1169842	55500	07/09/2023
DFM5J99	C 00 1178249	60412	07/09/2023
DFR6A64	E 43 2586652	75870	05/09/2023
DGE8829	E 43 2588028	75870	05/09/2023
DGR1246	C 00 1198787	57380	08/09/2023
DGU4290	E 43 2588156	75870	05/09/2023
DHI1974	E 43 2588388	60503	05/09/2023
DIA2797	C 00 1191621	51851	08/09/2023
DIG5107	E 43 2588013	75870	05/09/2023
DII9G25	E 43 2587285	75870	05/09/2023
DJC2839	E 43 2588186	75870	05/09/2023
DKI4C85	E 43 2586823	60503	05/09/2023
DKU1F04	E 43 2594129	75870	06/09/2023
DKX6818	E 43 2574771	74550	05/09/2023
DLR2G24	C 00 1196151	58196	08/09/2023
DMB8196	E 43 2586915	60503	05/09/2023
DMK2667	E 43 2587977	75870	05/09/2023
DMR9I80	E 43 2574604	75870	05/09/2023
DNN0E35	E 43 2588193	74550	05/09/2023
DNS2C59	E 43 2593777	75870	06/09/2023
DNS2C59	E 43 2574081	75870	05/09/2023
DNS5317	C 00 1198802	55500	07/09/2023
DOF1042	E 43 2586970	74550	05/09/2023
DOG8770	E 43 2588314	74550	05/09/2023
DOR3950	E 43 2593998	75870	06/09/2023
DPB8376	E 43 2587546	57463	05/09/2023
DPM3004	E 43 2594605	74630	06/09/2023
DPR8232	E 43 2588108	75870	05/09/2023
DQB7233	C 00 1169838	55500	07/09/2023
DQF9965	E 43 2588312	74550	05/09/2023
DQR2369	E 43 2588032	75870	05/09/2023
DRC8805	E 43 2574949	74550	05/09/2023
DRE4703	E 43 2588180	75870	05/09/2023
DRI3364	E 43 2586781	74550	05/09/2023
DRO0659	E 43 2574956	74550	05/09/2023
DRQ5477	E 43 2574773	74630	05/09/2023
DRW9A70	E 43 2593641	75870	06/09/2023
DRY4C29	E 43 2588358	74630	05/09/2023
DSE7479	E 43 2586695	74550	05/09/2023
DSF8066	E 43 2588110	75870	05/09/2023
DSI1418	E 43 2574881	60503	05/09/2023
DSL5476	E 43 2586200	75870	05/09/2023
DSW8G01	C 00 1198786	54522	08/09/2023
DTB2I27	E 43 2594589	60503	06/09/2023
DTD3841	E 43 2586754	60503	05/09/2023
DTN7389	E 43 2574751	74550	05/09/2023
DTU3595	E 43 2588356	74550	05/09/2023
DTZ4412	E 43 2588378	74550	05/09/2023
DUC3H19	E 43 2588073	75870	05/09/2023
DUH8271	E 43 2587986	75870	05/09/2023
DUI9I33	E 43 2574412	75870	05/09/2023
DUX3I43	E 43 2574547	75870	05/09/2023
DUZ6G20	E 43 2587756	74630	05/09/2023
DVC7I21	E 43 2587045	60503	05/09/2023
DVR0825	E 43 2594138	75870	06/09/2023
DVT3889	E 43 2594471	60503	06/09/2023
DWE7H35	E 43 2587093	74550	05/09/2023
DWK9093	C 00 1199032	54521	08/09/2023
DWT6H03	E 43 2586198	74550	05/09/2023
DXK2719	E 43 2587014	74550	05/09/2023
DXU8D48	E 43 2588298	60503	05/09/2023
DYH2C69	E 43 2588049	75870	05/09/2023
DYW6A74	E 43 2588313	74630	05/09/2023
DZA2B22	C 00 1192427	76332	08/09/2023
DZG7F32	E 43 2574827	74550	05/09/2023
DZJ5I17	C 00 1196450	76332	08/09/2023
DZM0036	E 43 2587905	75870	05/09/2023
EAF4I73	E 43 2574601	75870	05/09/2023
EAL8944	C 00 1198851	76332	08/09/2023
EBC4536	E 43 2587989	75870	05/09/2023
EBG2660	E 43 2587174	74710	05/09/2023
EBL0951	E 43 2587982	75870	05/09/2023
EBS4177	C 00 1191619	51851	08/09/2023
EBU6776	E 43 2588131	75870	05/09/2023
EBX2615	E 43 2587139	74550	05/09/2023
EBZ7J97	E 43 2594128	75870	06/09/2023
ECL6188	E 43 2588331	74550	05/09/2023
ECU1C97	E 43 2588197	74550	05/09/2023
ECU3F99	E 43 2586500	75870	05/09/2023
EDL8063	E 43 2586456	60503	05/09/2023
EEI5J25	E 43 2574651	60412	05/09/2023
EEM4E34	E 43 2574173	75870	05/09/2023
EEN1E70	E 43 2587887	75870	05/09/2023
EEU8F04	E 43 2587052	60503	05/09/2023
EEZ4765	C 00 1198804	55500	07/09/2023
EFC6244	E 43 2574874	60503	05/09/2023
EFJ0537	E 43 2588301	60503	05/09/2023
EFV5E64	E 43 2594133	75870	06/09/2023
EFY0986	E 43 2588089	75870	05/09/2023
EGI5H28	E 43 2574735	60503	05/09/2023
EGX1E75	E 43 2587883	75870	05/09/2023
EHE1441	E 43 2594243	60503	06/09/2023
EHR3E54	E 43 2588134	75870	05/09/2023
EHX5703	E 43 2587958	75870	05/09/2023
EIF3A65	E 43 2574742	60503	05/09/2023
EIH3936	E 43 2586760	60503	05/09/2023
EIM8025	E 43 2587910	75870	05/09/2023
EIO1D44	E 43 2588078	75870	05/09/2023
EIV4D65	E 43 2587911	75870	05/09/2023
EJB1334	E 43 2587981	75870	05/09/2023
EJE3855	E 43 2588054	75870	05/09/2023
EJF3A86	E 43 2594601	74550	06/09/2023
EJK9512	E 43 2588046	75870	05/09/2023
EJV2H73	E 43 2574401	75870	05/09/2023
EJW2I76	E 43 2587095	74630	05/09/2023
EKI8J23	E 43 2586608	75870	05/09/2023
EKL0I00	E 43 2588020	75870	05/09/2023
EKL6893	E 43 2588093	75870	05/09/2023
EKV7388	E 43 2588044	75870	05/09/2023
ELA3A35	E 43 2586332	75870	05/09/2023
ELA7B02	E 43 2574791	74550	05/09/2023
ELE6H94	E 43 2587750	75870	05/09/2023
ELG6602	E 43 2588152	75870	05/09/2023
ELO3E26	E 43 2587072	60503	05/09/2023
ELP4024	E 43 2588239	74550	05/09/2023
ELW0805	E 43 2574527	75870	05/09/2023
ELY7D61	E 43 2586875	56732	05/09/2023
EMH0A93	E 43 2593342	74550	04/09/2023
EMM7454	E 43 2588010	75870	05/09/2023
EMS6207	E 43 2587059	60503	05/09/2023
EMU8G35	E 43 2588395	74550	05/09/2023
EMX8B20	E 43 2586651	75870	05/09/2023
END6H01	E 43 2588154	75870	05/09/2023
ENL3B39	E 43 2587301	75870	05/09/2023
ENR4B75	E 43 2587299	75870	05/09/2023
ENU7843	E 43 2588412	56732	05/09/2023
EOH2G38	E 43 2588399	60503	05/09/2023
EOQ3842	E 43 2586751	74550	05/09/2023
EOY0D78	E 43 2586922	60503	05/09/2023
EPG3167	E 43 2587696	75870	05/09/2023
EPY0F71	E 43 2574181	75870	05/09/2023
EPZ8651	E 43 2587648	57463	05/09/2023
EQD1239	E 43 2586957	74550	05/09/2023
EQF1396	E 43 2588084	75870	05/09/2023
EQJ0387	E 43 2588184	75870	05/09/2023
EQM8424	E 43 2587843	75870	05/09/2023
EQN4972	E 43 2587872	75870	05/09/2023
EQO7I18	E 43 2574865	60503	05/09/2023
EQT2B66	E 43 2587135	74550	05/09/2023
EQW1151	C 00 1191616	51851	08/09/2023
EQW2854	E 43 2588159	75870	05/09/2023
ERE8539	E 43 2574962	74550	05/09/2023
ERI4791	E 43 2574838	74550	05/09/2023
ERL3I16	E 43 2587655	74550	05/09/2023
ERQ3G61	E 43 2587948	75870	05/09/2023
ERX8F17	E 43 2586996	60503	05/09/2023
ESF3D36	E 43 2586729	60503	05/09/2023
ESI0A36	E 43 2594406	74550	06/09/2023
ETA7400	E 43 2594491	60503	06/09/2023
ETC5988	E 43 2575031	75870	05/09/2023
ETI0746	E 43 2588041	75870	05/09/2023
ETL2047	E 43 2586886	74550	05/09/2023
ETO1A23	E 43 2586762	74550	05/09/2023
ETP7067	E 43 2587076	74550	05/09/2023
EUB1806	E 43 2575109	75870	05/09/2023
EUC7444	E 43 2587927	75870	05/09/2023
EUE8871	E 43 2586759	60503	05/09/2023
EUF7497	E 43 2587706	75870	05/09/2023
EUJ3129	E 43 2593600	74550	06/09/2023
EUP1118	E 43 2587182	74550	05/09/2023
EUP6948	E 43 2588169	75870	05/09/2023
EUT4E79	E 43 2575007	75870	05/09/2023
EUV1H64	E 43 2586987	74630	05/09/2023
EVA8H15	E 43 2593865	74550	06/09/2023
EVD6260	E 43 2586528	75870	05/09/2023
EVE1H84	E 43 2574119	75870	05/09/2023
EVG2159	E 43 2586661	75870	05/09/2023
EVG2536	E 43 2587289	75870	05/09/2023
EVK1H11	E 43 2587630	57463	05/09/2023
EVV2G73	E 43 2588050	75870	05/09/2023
EVW5D78	E 43 2586677	75870	05/09/2023
EVW9B95	E 43 2594152	75870	06/09/2023
EVY2702	E 43 2588068	75870	05/09/2023
EWH7B28	E 43 2574690	60503	05/09/2023
EWM3J64	E 43 2574980	75870	05/09/2023
EWP3G28	E 43 2574638	60503	05/09/2023
EXB7G88	E 43 2587037	74550	05/09/2023
EXC2A93	E 43 2588390	74550	05/09/2023
EXE5G52	C 00 1199037	60412	08/09/2023
EXG7129	E 43 2587152	74550	05/09/2023
EXM3900	E 43 2574877	60503	05/09/2023
EXN6H12	E 43 2587679	75870	05/09/2023
EXR2E86	E 43 2588220	60503	05/09/2023
EXR3J39	E 43 2586592	75870	05/09/2023
EXU1F91	E 43 2574309	74550	05/09/2023
EXW7059	E 43 2587929	75870	05/09/2023
EYA8466	C 00 1196449	76332	08/09/2023
EYC3522	E 43 2588285	74550	05/09/2023
EYD7531	E 43 2593398	74550	04/09/2023
EYG8023	E 43 2594245	60503	06/09/2023
EYI1990	E 43 2574959	74550	05/09/2023
EYI5628	E 43 2588014	75870	05/09/2023
EYQ0G28	C 00 1198854	76332	08/09/2023
EZC7616	E 43 2587966	75870	05/09/2023
EZE1H98	C 00 1198831	76331	08/09/2023
EZG6716	E 43 2587963	75870	05/09/2023
EZN7890	E 43 2586731	60503	05/09/2023
ECH7G55	E 43 2586925	74550	05/09/2023
ECN8D51	E 43 2587238	75870	05/09/2023
ECU3F99	E 43 2587190	75870	05/09/2023
EDC4148	E 43 2587885	75870	05/09/2023
EDM3H88	E 43 2574772	74550	05/09/2023
EEM2704	E 43 2588439	74550	05/09/2023
EEM8458	E 43 2587932	75870	05/09/2023
EET5870	E 43 2574715	74550	05/09/2023
EEV7295	E 43 2574628	60503	05/09/2023
EFB5E63	E 43 2588033	75870	05/09/2023
EFF8898	E 43 2574948	74630	05/09/2023
EFN9E52	E 43 2586779	74550	05/09/2023
EFW9313	E 43 2587840	75870	05/09/2023
EFY8H55	E 43 2587955	75870	05/09/2023
EGO3J46	E 43 2588230	60503	05/09/2023
EGX5019	E 43 2587789	60503	05/09/2023
EHR2A31	E 43 2586869	74550	05/09/2023
EHX0693	E 43 2586819	60503	05/09/2023
EIA2D05	E 43 2587925	75870	05/09/2023
EIH1D57	E 43 2574555	75870	05/09/2023
EIJ4G90	E 43 2593412	74550	04/09/2023
EIO0208	E 43 2595501	74550	05/09/2023
EIR4540	E 43 2586758	60503	05/09/2023
EJA0378	E 43 2586822	60503	05/09/2023
EJD5E94	E 43 2587858	75870	05/09/2023
EJF2A84	E 43 2588012	75870	05/09/2023
EJF4048	E 43 2588468	60503	05/09/2023
EJP4610	E 43 2574825	56732	05/09/2023
EJV2H73	E 43 2586293	75870	05/09/2023
EKH8196	E 43 2574691	56732	05/09/2023
EKI9E17	E 43 2588252	60412	05/09/2023
EKL1659	E 43 2587857	75870	05/09/2023
EKO5692	E 43 2587162	74550	05/09/2023
EKZ1C39	E 43 2594510	60503	06/09/2023
ELA5868	E 43 2587020	74550	05/09/2023
ELC2711	E 43 2574826	74550	05/09/2023
ELF7170	C 00 1191618	60501	08/09/2023
ELM3497	E 43 2587860	75870	05/09/2023
ELP4024	E 43 2588240	60503	05/09/2023
ELV9640	E 43 2588293	74550	05/09/2023
ELY5D05	E 43 2587861	75870	05/09/2023
EMA1830	E 43 2588008	75870	05/09/2023
EMK7868	E 43 2587881	75870	05/09/2023
EMP8D92	E 43 2587995	75870	05/09/2023
EMS6449	E 43 2587969	75870	05/09/2023
EMV3A96	E 43 2586939	60503	05/09/2023
EMX9D97	E 43 2586935	74550	05/09/2023
ENG8889	E 43 2586373	74550	05/09/2023
ENP2I04	E 43 2588161	75870	05/09/2023
ENU6H26	E 43 2593766	75870	06/09/2023
ENX8818	E 43 2574770	74550	05/09/2023
EOK3D82	E 43 2574894	60503	05/09/2023
EOQ9A01	E 43 2588446	74550	05/09/2023
EOZ1D46	E 43 2588063	75870	05/09/2023
EPX5949	E 43 2588173	75870	05/09/2023
EPY0F71	E 43 2575112	75870	05/09/2023
EQA4907	E 43 2593311	60503	04/09/2023
EQD1F86	E 43 2588482	74550	05/09/2023
EQI4520	E 43 2593973	75870	06/09/2023
EQK5036	E 43 2574238	74550	05/09/2023
EQN3814	C 00 1191454	53800	08/09/2023
EQO2E07	E 43 2588259	60503	05/09/2023
EQQ1179	E 43 2587138	74630	05/09/2023
EQU9H41	E 43 2587275	75870	05/09/2023
EQW1812	E 43 2587978	75870	05/09/2023
ERE5I17	E 43 2586839	74550	05/09/2023
ERG8E15	E 43 2586930	74710	05/09/2023
ERI6C81	E 43 2588128	75870	05/09/2023
ERQ3E81	E 43 2588402	60503	05/09/2023
ERT0D49	E 43 2587456	57463	05/09/2023
ESF2043	E 43 2588498	74630	05/09/2023
ESF4A93	E 43 2586706	74550	05/09/2023
ESR9A27	E 43 2586687	75870	05/09/2023
ETC0398	E 43 2587990	75870	05/09/2023
ETE3570	E 43 2588483	74550	05/09/2023
ETK7E61	E 43 2594345	60503	06/09/2023
ETN9A46	E 43 2587952	75870	05/09/2023
ETP1H65	E 43 2588408	60503	05/09/2023
ETY1H98	E 43 2587839	75870	05/09/2023
EUC5830	E 43 2588227	60503	05/09/2023
EUD8086	E 43 2586926	74550	05/09/2023
EUF5G48	E 43 2587979	75870	05/09/2023
EUH5591	E 43 2595130	75870	05/09/2023
EUJ3129	E 43 2574031	74550	05/09/2023
EUP6690	E 43 2587988	75870	05/09/2023
EUQ6H97	E 43 2587340	75870	05/09/2023
EUU7F03	E 43 2574569	75870	05/09/2023
EUX4649	C 00 1198830	76331	08/09/2023
EVB2288	E 43 2586730	60503	05/09/2023
EVD6260	E 43 2586992	74550	05/09/2023
EVE1H84	E 43 2574512	75870	05/09/2023
EVG2159	E 43 2586644	75870	05/09/2023
EVJ1170	C 00 1198899	55500	08/09/2023
EVQ8803	E 43 2588129	75870	05/09/2023
EVW3A93	E 43 2586679	75870	05/09/2023
EVW5D78	E 43 2575012	75870	05/09/2023
EVY0239	E 43 2587975	75870	05/09/2023
EWC3D98	E 43 2587026	60503	05/09/2023
EWJ3C15	E 43 2574713	74550	05/09/2023
EWM3J64	E 43 2574450	75870	05/09/2023
EWR4346	E 43 2593408	74550	04/09/2023
EXB7G88	E 43 2587011	74550	05/09/2023
EXE1A13	E 43 2574842	60503	05/09/2023
EXG0G84	E 43 2586766	60503	05/09/2023
EXJ5F49	E 43 2574103	75870	05/09/2023
EXN6H12	E 43 2587153	74550	05/09/2023
EXR0557	E 43 2574096	75870	05/09/2023
EXR3E55	E 43 2588191	74550	05/09/2023
EXT1659	E 43 2586251	75870	05/09/2023
EXU4I25	E 43 2594687	75870	06/09/2023
EXY8017	E 43 2587514	57463	05/09/2023
EYC2G36	E 43 2587884	75870	05/09/2023
EYD4F57	E 43 2588077	75870	05/09/2023
EYG0001	E 43 2574678	60503	05/09/2023
EYI1225	C 00 1198803	55500	07/09/2023
EYI2558	E 43 2587941	75870	05/09/2023
EYJ2067	E 43 2594437	56732	06/09/2023
EYV7083	E 43 2586659	75870	05/09/2023
EZD6454	E 43 2588079	75870	05/09/2023
EZF6F21	E 43 2594709	75870	06/09/2023
EZM4099	E 43 2588133	75870	05/09/2023
EZS7F15	C 00 1166067	54521	07/09/2023

EZU5J75	E 43 2575000	75870	05/09/2023
EZY0G03	E 43 2574868	60503	05/09/2023
FAC1F87	E 43 2587091	74550	05/09/2023
FAD9446	E 43 2586712	60503	05/09/2023
FAM8035	E 43 2588165	75870	05/09/2023
FAP5249	E 43 2574707	74550	05/09/2023
FAQ6G69	C 00 998743	54870	08/09/2023
FAT3463	C 00 1198888	58350	08/09/2023
FAU6313	E 43 2587949	75870	05/09/2023
FAZ8J47	E 43 2594124	75870	06/09/2023
FBQ4460	E 43 2587935	75870	05/09/2023
FBQ9252	E 43 2586795	74550	05/09/2023
FBT6E40	E 43 2587746	75870	05/09/2023
FBZ7425	E 43 2588112	75870	05/09/2023
FCI4C93	E 43 2587094	74550	05/09/2023
FCJ9H66	E 43 2588136	75870	05/09/2023
FCN0F91	E 43 2574961	74550	05/09/2023
FCN8483	E 43 2587214	75870	05/09/2023
FCP0J40	E 43 2587676	75870	05/09/2023
FCQ7J87	C 00 1166061	59670	07/09/2023
FCV9123	E 43 2574978	75870	05/09/2023
FCV9123	E 43 2574265	75870	05/09/2023
FCV9123	E 43 2574076	75870	05/09/2023
FCY8J27	E 43 2593753	75870	06/09/2023
FDJ1108	E 43 2587249	75870	05/09/2023
FDO7404	E 43 2587903	75870	05/09/2023
FDV6463	E 43 2588004	75870	05/09/2023
FEA0F00	E 43 2588336	74550	05/09/2023
FEJ3J50	E 43 2587805	60503	05/09/2023
FFC1C81	E 43 2587806	74550	05/09/2023
FFD0C21	E 43 2588393	74630	05/09/2023
FFE9869	E 43 2588015	75870	05/09/2023
FFJ0F89	E 43 2588480	74550	05/09/2023
FFL8292	E 43 2587280	75870	05/09/2023
FFN0930	E 43 2587293	75870	05/09/2023
FFQ6D94	E 43 2594492	60503	06/09/2023
FFS0744	E 43 2574162	75870	05/09/2023
FFT1360	E 43 2588404	60503	05/09/2023
FGC2723	E 43 2587915	75870	05/09/2023
FGE7229	E 43 2592961	60503	04/09/2023
FGG0C98	C 00 1196152	58196	08/09/2023
FGJ9721	E 43 2588102	75870	05/09/2023
FGO6753	E 43 2574768	74550	05/09/2023
FGQ8158	C 00 1169840	55500	07/09/2023
FGR5941	E 43 2595134	75870	05/09/2023
FHF5J33	E 43 2588126	75870	05/09/2023
FHG3105	E 43 2586923	74550	05/09/2023
FHG3I28	E 43 2588097	75870	05/09/2023
FHG5461	E 43 2587879	75870	05/09/2023
FHI4607	E 43 2586606	75870	05/09/2023
FHI4607	E 43 2574441	75870	05/09/2023
FHJ1C78	E 43 2594263	56732	06/09/2023
FHK5220	E 43 2575018	75870	05/09/2023
FHK5220	E 43 2587309	75870	05/09/2023
FHK5220	E 43 2593989	75870	06/09/2023
FHQ6A42	E 43 2588048	75870	05/09/2023
FHV2E18	E 43 2594600	74550	06/09/2023
FHZ0887	E 43 2588042	75870	05/09/2023
FIA8C90	E 43 2586871	60503	05/09/2023
FIG4889	E 43 2586263	75870	05/09/2023
FII4B55	E 43 2594685	75870	06/09/2023
FIR3B61	E 43 2587550	57463	05/09/2023
FJB4I11	E 43 2586846	60503	05/09/2023
FJC1A86	E 43 2587916	75870	05/09/2023
FJE3B11	E 43 2574054	75870	05/09/2023
FJH6G51	E 43 2586984	60503	05/09/2023
FJO8J47	C 00 1199036	76332	08/09/2023
FJP5917	E 43 2574498	75870	05/09/2023
FJW1537	E 43 2587962	75870	05/09/2023
FJW2607	E 43 2587757	74550	05/09/2023
FKC9D09	E 43 2587244	75870	05/09/2023
FKT2I97	C 00 1191617	51851	08/09/2023
FKU5038	E 43 2588450	74550	05/09/2023
FLB2651	E 43 2574167	75870	05/09/2023
FLM0690	E 43 2574911	74550	05/09/2023
FLM2476	E 43 2588098	75870	05/09/2023
FLO5821	E 43 2587130	74550	05/09/2023
FLT8A37	E 43 2587871	75870	05/09/2023
FLU5G02	E 43 2588478	74550	05/09/2023
FLZ7C18	E 43 2587044	60503	05/09/2023
FMI7J69	E 43 2574370	75870	05/09/2023
FMM0J67	C 00 695020	70561	08/09/2023
FMU1D33	E 43 2588153	75870	05/09/2023
FND9614	C 00 1197086	55500	07/09/2023
FNI4G55	E 43 2574906	74550	05/09/2023
FNO6C37	E 43 2587924	75870	05/09/2023
FNP9530	E 43 2588070	75870	05/09/2023
FNY2H74	E 43 2574532	75870	05/09/2023
FOA5575	E 43 2587859	75870	05/09/2023
FOC7630	E 43 2587851	75870	05/09/2023
FOF1880	E 43 2587876	75870	05/09/2023
FOI6600	E 43 2574089	75870	05/09/2023
FOL8963	E 43 2574600	75870	05/09/2023
FON6E84	C 00 1197088	55500	07/09/2023
FOV0483	E 43 2586282	75870	05/09/2023
FPC2237	E 43 2574540	75870	05/09/2023
FPF9078	E 43 2593332	74550	04/09/2023
FPI2E27	E 43 2586767	60503	05/09/2023
FPL0H65	E 43 2586239	75870	05/09/2023
FPW4432	E 43 2588145	75870	05/09/2023
FQB9J93	E 43 2587890	75870	05/09/2023
FQM4A62	E 43 2575035	75870	05/09/2023
FQP8455	E 43 2593402	74550	04/09/2023
FQV0E10	E 43 2588023	75870	05/09/2023
FRB7813	E 43 2574563	75870	05/09/2023
FRF5199	E 43 2587177	74550	05/09/2023
FRL2C76	E 43 2587100	74550	05/09/2023
FRO3A09	C 00 1186024	57380	08/09/2023
FRU0004	C 00 1166232	58196	07/09/2023
FRX2H72	C 00 1198827	76331	08/09/2023
FSD0159	E 43 2588011	75870	05/09/2023
FSF8C00	E 43 2574724	60503	05/09/2023
FSI6G09	E 43 2588100	75870	05/09/2023
FSM3F89	E 43 2588130	75870	05/09/2023
FTA0H54	E 43 2587160	74550	05/09/2023
FTF2025	E 43 2587108	74550	05/09/2023
FTL9E43	C 00 1191678	70561	08/09/2023
FTR1F42	E 43 2587303	75870	05/09/2023
FTU7B03	C 00 1198886	72340	07/09/2023
FTX5887	E 43 2586796	74550	05/09/2023
FUA0C72	E 43 2586308	75870	05/09/2023
FUE2J83	E 43 2574851	74550	05/09/2023
EZU9C07	E 43 2587042	74550	05/09/2023
EZZ1F26	E 43 2587928	75870	05/09/2023
FAC6458	E 43 2594610	74550	06/09/2023
FAJ9884	E 43 2574891	60503	05/09/2023
FAN9607	E 43 2588122	75870	05/09/2023
FAQ5F87	E 43 2594460	74550	06/09/2023
FAT3463	C 00 1198887	55500	08/09/2023
FAT3463	C 00 1198889	76332	08/09/2023
FAX2B18	E 43 2587874	75870	05/09/2023
FBQ3605	E 43 2587866	75870	05/09/2023
FBQ6077	E 43 2587169	74550	05/09/2023
FBR7G31	E 43 2587940	75870	05/09/2023
FBW3C25	E 43 2588158	75870	05/09/2023
FCE6C37	E 43 2586671	75870	05/09/2023
FCJ6E07	E 43 2587815	75870	05/09/2023
FCK8G54	E 43 2588255	56732	05/09/2023
FCN8483	E 43 2586637	75870	05/09/2023
FCN8483	E 43 2594003	75870	06/09/2023
FCQ7J87	C 00 1166060	58000	07/09/2023
FCV7635	E 43 2587875	75870	05/09/2023
FCV9123	E 43 2574427	75870	05/09/2023
FCV9123	E 43 2574216	75870	05/09/2023
FCX7J75	E 43 2588115	75870	05/09/2023
FCY8J27	E 43 2594686	75870	06/09/2023
FDM1G49	E 43 2593705	75870	06/09/2023
FDP9H37	E 43 2593470	75870	04/09/2023
FDV6863	E 43 2588107	75870	05/09/2023
FEB9E77	E 43 2588403	74630	05/09/2023
FET7H45	C 00 1197091	51852	07/09/2023
FFC6029	E 43 2574754	60503	05/09/2023
FFE7019	E 43 2574670	60503	05/09/2023
FFH2J74	E 43 2587022	74550	05/09/2023
FFL4A96	E 43 2588132	75870	05/09/2023
FFM1G42	E 43 2587567	57463	05/09/2023
FFP2547	E 43 2586708	74550	05/09/2023
FFQ8G45	E 43 2587150	74550	05/09/2023
FFS0744	E 43 2575066	75870	05/09/2023
FFT6337	E 43 2588258	60503	05/09/2023
FGD9G71	E 43 2588500	74550	05/09/2023
FGF6I60	E 43 2593353	60503	04/09/2023
FGH0G84	E 43 2587035	74550	05/09/2023
FGN7J18	E 43 2574726	74550	05/09/2023
FGP6J27	E 43 2587937	75870	05/09/2023
FGR1631	E 43 2587516	57463	05/09/2023
FGR6398	E 43 2588443	74550	05/09/2023
FHG2E70	E 43 2588284	74550	05/09/2023
FHG3105	E 43 2586736	60503	05/09/2023
FHG5437	E 43 2574765	74550	05/09/2023
FHI4607	E 43 2587234	75870	05/09/2023
FHI4607	E 43 2575038	75870	05/09/2023
FHI7E41	E 43 2595133	75870	05/09/2023
FHK1129	E 43 2574712	74550	05/09/2023
FHK5220	E 43 2586276	75870	05/09/2023
FHK5220	E 43 2593709	75870	06/09/2023
FHM1G29	E 43 2574839	74630	05/09/2023
FHS6520	E 43 2586720	60503	05/09/2023
FHX1953	E 43 2586642	75870	05/09/2023
FIA4227	E 43 2594607	74550	06/09/2023
FIC8F78	E 43 2586645	75870	05/09/2023
FIG4889	E 43 2574164	75870	05/09/2023
FIN9285	E 43 2574675	60503	05/09/2023
FIX2A95	E 43 2588171	75870	05/09/2023
FJB8B88	C 00 1198900	55920	08/09/2023
FJD6891	C 00 1197089	55500	07/09/2023
FJE9517	E 43 2588099	75870	05/09/2023
FJK3016	E 43 2587893	75870	05/09/2023
FJP5917	E 43 2574109	75870	05/09/2023
FJU3G34	E 43 2587172	74630	05/09/2023
FJW2417	E 43 2588037	75870	05/09/2023
FJY4084	E 43 2588066	75870	05/09/2023
FKH8135	E 43 2587723	75870	05/09/2023
FKU3215	E 43 2593838	75870	06/09/2023
FKZ2262	E 43 2574042	75870	05/09/2023
FLM0560	E 43 2586900	74550	05/09/2023
FLM1837	E 43 2588235	60503	05/09/2023
FLM9766	E 43 2586780	74550	05/09/2023
FLP9F18	E 43 2586921	74550	05/09/2023
FLT9D68	E 43 2574927	74550	05/09/2023
FLU6121	E 43 2587894	75870	05/09/2023
FMF6G06	E 43 2574854	74550	05/09/2023
FML2563	E 43 2587173	74630	05/09/2023
FMO9E24	E 43 2588081	75870	05/09/2023
FMW9D07	E 43 2574849	74550	05/09/2023
FNF8E96	E 43 2593770	75870	06/09/2023
FNI6G72	E 43 2593767	75870	06/09/2023
FNP2E65	E 43 2594136	75870	06/09/2023
FNV6I97	E 43 2594304	56732	06/09/2023
FNY7B81	E 43 2588504	74550	05/09/2023
FOC1897	E 43 2586797	74550	05/09/2023
FOE7928	E 43 2587850	75870	05/09/2023
FOI6600	E 43 2574144	75870	05/09/2023
FOJ2180	E 43 2587053	60503	05/09/2023
FOL9F06	C 00 1199034	55680	08/09/2023
FOP5G44	E 43 2574862	60503	05/09/2023
FOV6F93	E 43 2588499	74550	05/09/2023
FPF9078	E 43 2586370	74550	05/09/2023
FPF9078	E 43 2593335	74630	04/09/2023
FPI3D49	E 43 2587920	75870	05/09/2023
FPR2568	C 00 1198828	76331	08/09/2023
FPW9G17	C 00 1198859	76332	08/09/2023
FQC6558	E 43 2593948	56732	06/09/2023
FQO9F96	E 43 2574910	74550	05/09/2023
FQR3826	E 43 2587243	75870	05/09/2023
FQW5261	E 43 2593404	74550	04/09/2023
FRC6405	E 43 2593765	75870	06/09/2023
FRK0E58	E 43 2586667	75870	05/09/2023
FRL4G53	E 43 2587323	75870	05/09/2023
FRS4B05	E 43 2574878	60503	05/09/2023
FRV5D27	E 43 2586218	75870	05/09/2023
FSB6I62	E 43 2586371	74550	05/09/2023
FSE2H74	E 43 2587043	60503	05/09/2023
FSI0I92	E 43 2574879	60503	05/09/2023
FSK0636	E 43 2588176	75870	05/09/2023
FSZ1E76	E 43 2594382	74550	06/09/2023
FTD3549	E 43 2574687	60503	05/09/2023
FTH1265	E 43 2586817	60503	05/09/2023
FTO7B05	E 43 2588435	74550	05/09/2023
FTT1668	E 43 2586820	60503	05/09/2023
FTV6I16	E 43 2586647	75870	05/09/2023
FTY0I57	E 43 2587783	74550	05/09/2023
FUC6F10	E 43 2588273	60503	05/09/2023
FUE4189	E 43 2586722	60503	05/09/2023
FUF1677	E 43 2587267	75870	05/09/2023
FUL5326	E 43 2587167	74550	05/09/2023
FUN2C67	C 00 1053340	70301	08/09/2023
FUN7945	E 43 2587078	74550	05/09/2023
FUX2072	E 43 2574311	74550	05/09/2023
FVB7569	E 43 2574850	74550	05/09/2023
FVE0100	E 43 2586742	74550	05/09/2023
FVH6C16	E 43 2588076	75870	05/09/2023
FVK3J66	E 43 2586628	75870	05/09/2023
FVK3J66	E 43 2587241	75870	05/09/2023
FVL6803	E 43 2588005	75870	05/09/2023
FVP0523	E 43 2587056	60503	05/09/2023
FVR2G65	E 43 2586824	60503	05/09/2023
FVT5G12	E 43 2588516	75870	05/09/2023
FVY5H26	E 43 2588164	75870	05/09/2023
FWD0A38	E 43 2587897	75870	05/09/2023
FWE4470	E 43 2588116	75870	05/09/2023
FWH9D69	E 43 2587305	75870	05/09/2023
FWP5J92	E 43 2586867	60503	05/09/2023
FWV4A95	E 43 2594407	60503	06/09/2023
FWY8G29	E 43 2587907	75870	05/09/2023
FXA9953	E 43 2594139	75870	06/09/2023
FXF5A31	E 43 2586342	75870	05/09/2023
FXI1484	E 43 2587343	75870	05/09/2023
FXI6H46	C 00 1191686	60501	08/09/2023
FXN4E31	E 43 2586791	74550	05/09/2023
FXU3723	E 43 2574210	75870	05/09/2023
FXZ3414	E 43 2594026	75870	06/09/2023
FXZ3414	E 43 2586262	75870	05/09/2023
FXZ3414	E 43 2594698	75870	06/09/2023
FYA7H60	E 43 2574169	75870	05/09/2023
FYD1908	E 43 2586821	60503	05/09/2023
FYH5733	E 43 2575110	75870	05/09/2023
FYL3E76	E 43 2586670	75870	05/09/2023
FYV3020	E 43 2587262	75870	05/09/2023
FZE1698	E 43 2587865	75870	05/09/2023
FZG7G45	E 43 2574576	75870	05/09/2023
FZK4I35	E 43 2587021	74550	05/09/2023
FZN1971	E 43 2586801	74550	05/09/2023
FZS5880	E 43 2575047	75870	05/09/2023
FZS8398	E 43 2588069	75870	05/09/2023
FZY2H96	E 43 2588062	75870	05/09/2023
GAD2934	E 43 2586673	75870	05/09/2023
GAG4B91	E 43 2574644	56732	05/09/2023
GAN0654	E 43 2587961	75870	05/09/2023
GAT2C54	E 43 2574133	75870	05/09/2023
GAT7B32	E 43 2574256	75870	05/09/2023
GAT7B32	E 43 2586236	75870	05/09/2023
GAT7B32	E 43 2586389	75870	05/09/2023
GAV8H32	E 43 2594692	75870	06/09/2023
GAV8H32	E 43 2586574	75870	05/09/2023
GBB8F02	E 43 2574526	75870	05/09/2023
GBG6365	E 43 2586814	60503	05/09/2023
GBI4J72	E 43 2574095	75870	05/09/2023
GBS4400	E 43 2595127	75870	05/09/2023
GBX6E91	E 43 2588106	75870	05/09/2023
GBZ5637	E 43 2593763	75870	06/09/2023
GCB5918	E 43 2587930	75870	05/09/2023
GCE8412	E 43 2587984	75870	05/09/2023
GCF8E11	E 43 2587974	75870	05/09/2023
GCL7717	E 43 2587248	75870	05/09/2023
GCO9B12	E 43 2588019	75870	05/09/2023
GCW1D35	E 43 2587983	75870	05/09/2023
GCY0F82	E 43 2574073	75870	05/09/2023
GDD1E65	E 43 2574637	60503	05/09/2023
GDE1H95	E 43 2587926	75870	05/09/2023
GDE4648	E 43 2594693	75870	06/09/2023
GDI3C61	E 43 2587163	74550	05/09/2023
GDJ4F39	E 43 2575061	75870	05/09/2023
GDL7D65	E 43 2594414	74550	06/09/2023
GDV3E92	E 43 2574677	60503	05/09/2023
GDV5748	E 43 2594637	74550	06/09/2023
GEB7F26	E 43 2586705	74550	05/09/2023
GEF2G27	E 43 2588253	60412	05/09/2023
GEJ0G66	E 43 2588469	56732	05/09/2023
GEK3D75	E 43 2574704	60503	05/09/2023
GEQ3G98	E 43 2586711	60503	05/09/2023
GES9C94	E 43 2588175	75870	05/09/2023
GEV7C51	E 43 2594221	74550	06/09/2023
GFD8F92	E 43 2587017	74550	05/09/2023
GFJ0I85	E 43 2575030	75870	05/09/2023
GFJ5F07	E 43 2588022	75870	05/09/2023
GFP6256	E 43 2587998	75870	05/09/2023
GFS8423	E 43 2594481	60503	06/09/2023
GFX1B45	E 43 2587320	75870	05/09/2023
GFZ8A56	E 43 2587900	75870	05/09/2023
GGB4943	E 43 2588280	74550	05/09/2023
GGJ4G34	E 43 2588096	75870	05/09/2023
GGS3418	E 43 2588341	74550	05/09/2023
GGV1J48	E 43 2588087	75870	05/09/2023
GGV6J06	E 43 2593633	75870	06/09/2023
GHA7A35	E 43 2587525	57463	05/09/2023
GHG7B99	E 43 2574499	75870	05/09/2023
GHM1D41	E 43 2587341	75870	05/09/2023
GHP5H28	E 43 2574843	60503	05/09/2023
GHS7418	E 43 2588421	60503	05/09/2023
GHV2C87	E 43 2574913	74550	05/09/2023
GHV8580	E 43 2586346	75870	05/09/2023
GHV8580	E 43 2575087	75870	05/09/2023
GHV8580	E 43 2574476	75870	05/09/2023
GHV8580	E 43 2574061	75870	05/09/2023
GHV8580	E 43 2574172	75870	05/09/2023
GHV8580	E 43 2586604	75870	05/09/2023
GHW9J11	E 43 2586323	75870	05/09/2023
GIA4B22	E 43 2588215	60503	05/09/2023
GIJ3B06	E 43 2574522	75870	05/09/2023
GIK5113	E 43 2588083	75870	05/09/2023
GIL8267	E 43 2587829	75870	05/09/2023
GIY5D13	E 43 2588214	74550	05/09/2023
GJB4B57	E 43 2588494	74550	05/09/2023
GJC4H65	E 43 2587178	74710	05/09/2023
GJE9629	E 43 2587901	75870	05/09/2023
GJF8B86	E 43 2587993	75870	05/09/2023
GJL8795	E 43 2587964	75870	05/09/2023
GJN4B37	E 43 2586707	74550	05/09/2023
GJR9645	E 43 2574730	60503	05/09/2023
GJV7473	E 43 2586813	60503	05/09/2023
GKB8J94	E 43 2574654	60503	05/09/2023
GKI0F01	E 43 2587010	74550	05/09/2023
GNK6H51	E 43 2587782	74550	05/09/2023
GSQ6E62	E 43 2587306	75870	05/09/2023
GZV0981	E 43 2588562	57463	05/09/2023
FUF5602	E 43 2586803	56732	05/09/2023
FUM3949	E 43 2588047	75870	05/09/2023
FUN2C67	C 00 1192429	57380	08/09/2023
FUT1J26	E 43 2586212	75870	05/09/2023
FVA9E84	E 43 2574741	60503	05/09/2023
FVC3E40	E 43 2587971	75870	05/09/2023
FVG4141	E 43 2587560	57463	05/09/2023
FVI9A94	E 43 2587115	74550	05/09/2023
FVK3J66	E 43 2587325	75870	05/09/2023
FVL1F79	E 43 2593837	75870	06/09/2023
FVM2A49	E 43 2588372	60503	05/09/2023
FVP2B92	E 43 2574577	75870	05/09/2023
FVT1843	E 43 2587994	75870	05/09/2023
FVT7J48	E 43 2574873	60503	05/09/2023
FWB7F45	E 43 2586743	60412	05/09/2023
FWE1H48	E 43 2588101	75870	05/09/2023
FWF5F37	E 43 2588237	60503	05/09/2023
FWP5C86	E 43 2588477	74550	05/09/2023
FWT3C32	E 43 2574702	74550	05/09/2023
FWX0C13	E 43 2574282	74550	05/09/2023
FXA6C73	E 43 2588142	75870	05/09/2023
FXC0822	E 43 2588150	75870	05/09/2023
FXG5C20	E 43 2587032	74550	05/09/2023
FXI1484	E 43 2587208	75870	05/09/2023
FXL5F65	E 43 2587184	74550	05/09/2023
FXR8248	E 43 2587001	60503	05/09/2023
FXV0C82	E 43 2593417	74550	04/09/2023
FXZ3414	E 43 2593769	75870	06/09/2023
FXZ3414	E 43 2587292	75870	05/09/2023
FYA7H60	E 43 2575079	75870	05/09/2023
FYC0B73	E 43 2587870	75870	05/09/2023
FYE3735	E 43 2586713	60503	05/09/2023
FYK3436	E 43 2588394	74550	05/09/2023
FYU5C96	E 43 2574955	74550	05/09/2023
FYY8F14	E 43 2574698	56732	05/09/2023
FZE4020	E 43 2588441	74630	05/09/2023
FZH0D04	C 00 1198897	76332	08/09/2023
FZL2J37	E 43 2574722	60503	05/09/2023
FZN9B66	C 00 1185776	60501	08/09/2023
FZS5880	E 43 2593780	75870	06/09/2023
FZX0586	E 43 2594609	74710	06/09/2023
GAA1G19	E 43 2587867	75870	05/09/2023
GAF1C28	E 43 2588119	75870	05/09/2023
GAH4A91	E 43 2594828	74550	05/09/2023
GAN4A42	E 43 2587271	75870	05/09/2023
GAT5J79	E 43 2586658	75870	05/09/2023
GAT7B32	E 43 2587683	75870	05/09/2023
GAT7B32	E 43 2586347	75870	05/09/2023
GAV1H38	E 43 2587450	57463	05/09/2023
GAV8H32	E 43 2593757	75870	06/09/2023
GBB8565	E 43 2588038	75870	05/09/2023
GBF9F46	E 43 2588232	60503	05/09/2023
GBI1C86	E 43 2594244	60503	06/09/2023
GBO7B57	E 43 2587013	74550	05/09/2023
GBX0D67	E 43 2593329	74630	04/09/2023
GBZ1800	E 43 2587862	75870	05/09/2023
GBZ5637	E 43 2594696	75870	06/09/2023
GCB8I40	E 43 2588429	60503	05/09/2023
GCF5747	E 43 2586317	75870	05/09/2023
GCL0E18	E 43 2594636	74550	06/09/2023
GCO9B12	E 43 2587947	75870	05/09/2023
GCT7D07	E 43 2574837	74550	05/09/2023
GCW2B70	E 43 2588024	75870	05/09/2023
GCY0F82	E 43 2574414	75870	05/09/2023
GDD2A64	E 43 2587919	75870	05/09/2023
GDE2G28	E 43 2588120	75870	05/09/2023
GDH6075	C 00 1199035	76332	08/09/2023
GDJ1429	E 43 2588479	74550	05/09/2023
GDL2D05	E 43 2587908	75870	05/09/2023
GDS9H55	E 43 2586744	60412	05/09/2023
GDV4E00	E 43 2586890	74550	05/09/2023
GDY1B00	E 43 2587165	74550	05/09/2023
GED3J96	E 43 2587892	75870	05/09/2023
GEG3J07	E 43 2594369	74550	06/09/2023
GEK0G26	C 00 1191701	59670	07/09/2023
GEM0C92	E 43 2593778	75870	06/09/2023
GES2229	C 00 1196448	60501	08/09/2023
GEU6C35	E 43 2574711	56732	05/09/2023
GEZ0G33	E 43 2593774	75870	06/09/2023
GFG8B05	E 43 2587855	75870	05/09/2023
GFJ1D06	E 43 2593825	75870	06/09/2023
GFP2E83	E 43 2586769	56732	05/09/2023
GFQ2616	E 43 2586859	74550	05/09/2023
GFT2I38	E 43 2574295	60503	05/09/2023
GFZ2D30	E 43 2574718	60503	05/09/2023
GGB3F56	E 43 2574285	74550	05/09/2023
GGF6439	E 43 2574340	75870	05/09/2023
GGO2J24	E 43 2586826	60503	05/09/2023
GGS6A46	E 43 2587895	75870	05/09/2023
GGV6J06	E 43 2593887	75870	06/09/2023
GGX2A08	E 43 2574928	74550	05/09/2023
GHA8I14	E 43 2587685	75870	05/09/2023
GHL1G58	E 43 2588139	75870	05/09/2023
GHN3I05	E 43 2587852	75870	05/09/2023
GHQ8H43	E 43 2588303	60503	05/09/2023
GHU4E48	E 43 2587261	75870	05/09/2023
GHV5H14	E 43 2594123	75870	06/09/2023
GHV8580	E 43 2586252	75870	05/09/2023
GHV8580	E 43 2574984	75870	05/09/2023
GHV8580	E 43 2574385	75870	05/09/2023
GHV8580	E 43 2574134	75870	05/09/2023
GHV8580	E 43 2587205	75870	05/09/2023
GHW6758	E 43 2588174	75870	05/09/2023
GHX4I54	E 43 2588135	75870	05/09/2023
GIF3A47	E 43 2586322	75870	05/09/2023
GIJ3B06	E 43 2574552	75870	05/09/2023
GIK5B87	E 43 2594355	60503	06/09/2023
GIT1825	E 43 2588103	75870	05/09/2023
GIY8J53	E 43 2586723	60503	05/09/2023
GJC0116	E 43 2586909	74630	05/09/2023
GJE1A86	E 43 2587134	74550	05/09/2023
GJF6D68	E 43 2593341	74550	04/09/2023
GJI7I27	E 43 2574951	74550	05/09/2023
GJN4B37	E 43 2588211	74550	05/09/2023
GJP5315	E 43 2586690	75870	05/09/2023
GJS1319	E 43 2587649	57463	05/09/2023
GJV9090	E 43 2574882	60503	05/09/2023
GKG0D38	E 43 2587064	60503	05/09/2023
GKI4638	E 43 2574115	75870	05/09/2023
GSP9139	E 43 2594228	74550	06/09/2023
GZG8296	E 43 2586423	60503	05/09/2023
HBH0J24	E 43 2574941	74550

HCI2G77	E 43 2574852	74550	05/09/2023	HCM2B57	E 43 2574805	74550	05/09/2023
HCY5015	E 43 2586401	74550	05/09/2023	HDP0278	E 43 2588016	75870	05/09/2023
HDV5235	E 43 2588396	74630	05/09/2023	HEI4G83	E 43 2594688	75870	06/09/2023
HFB7527	E 43 2587132	74550	05/09/2023	HGG5267	E 43 2587987	75870	05/09/2023
HHK9240	C 00 1191620	51851	08/09/2023	HIC9F76	E 43 2574682	60503	05/09/2023
HKR1I40	E 43 2587002	60503	05/09/2023	HLN4837	E 43 2587144	60503	05/09/2023
HLX0943	E 43 2574831	74550	05/09/2023	HMR9E85	E 43 2588308	60503	05/09/2023
HTR9C89	E 43 2588389	74550	05/09/2023	IGI2338	E 43 2574523	75870	05/09/2023
IJG4D72	E 43 2587951	75870	05/09/2023	IOY4288	E 43 2587999	75870	05/09/2023
ISV6B92	E 43 2588160	75870	05/09/2023	IWW2D82	E 43 2594475	60503	06/09/2023
JEG0A27	E 43 2587954	75870	05/09/2023	JKA6G75	E 43 2574840	74630	05/09/2023
JKQ6637	E 43 2574723	60503	05/09/2023	JMR5I59	E 43 2594268	60503	06/09/2023
JNT9F40	E 43 2587918	75870	05/09/2023	JOP2327	E 43 2574092	75870	05/09/2023
JSE0G64	E 43 2588157	75870	05/09/2023	JSL6811	E 43 2588445	74630	05/09/2023
JSL6811	E 43 2588205	74550	05/09/2023	JXQ3G75	E 43 2588166	75870	05/09/2023
KGL2G06	E 43 2588118	75870	05/09/2023	KGS5732	E 43 2587657	74550	05/09/2023
KJR6908	E 43 2574689	60503	05/09/2023	KLR8A86	E 43 2588329	60503	05/09/2023
KQQ5471	E 43 2587945	75870	05/09/2023	KUS6B53	E 43 2587621	57463	05/09/2023
KVL6B85	E 43 2588287	74550	05/09/2023	KZU6842	E 43 2588168	75870	05/09/2023
LAH6G17	E 43 2574529	75870	05/09/2023	LCX8928	E 43 2588170	75870	05/09/2023
LGX5H21	E 43 2575136	57463	05/09/2023	LLP9923	E 43 2587539	57463	05/09/2023
LLS7037	E 43 2588321	74550	05/09/2023	LMJ8D69	E 43 2588026	75870	05/09/2023
LMJ8D69	E 43 2588113	75870	05/09/2023	LQH6232	E 43 2588187	75870	05/09/2023
LTT3472	E 43 2588030	75870	05/09/2023	LVD4420	E 43 2594316	56732	06/09/2023
LVO2325	E 43 2586936	74550	05/09/2023	MEG7140	E 43 2588146	75870	05/09/2023
MIV9B71	E 43 2586840	60503	05/09/2023	MKE8E10	E 43 2586768	60503	05/09/2023
MNZ2093	E 43 2588202	74550	05/09/2023	MSB4C83	C 00 1186023	54524	08/09/2023
MVI6J91	E 43 2588006	75870	05/09/2023	MXF2697	E 43 2587270	75870	05/09/2023
NBB9485	E 43 2588484	74550	05/09/2023	NEQ2792	E 43 2594479	60503	06/09/2023
NFY1A80	C 00 1197085	55500	07/09/2023	NGS4G38	E 43 2588051	75870	05/09/2023
NTJ6G42	E 43 2588007	75870	05/09/2023	NVM1507	E 43 2587779	74550	05/09/2023
NVR7H71	E 43 2587635	57463	05/09/2023	ODC5H00	C 00 1198892	72340	08/09/2023
ODD3830	E 43 2574599	75870	05/09/2023	ODF8768	E 43 2574377	75870	05/09/2023
OES1349	E 43 2574732	60503	05/09/2023	OHP9D17	E 43 2586816	60503	05/09/2023
OJR5A93	E 43 2587976	75870	05/09/2023	OLE7J35	E 43 2587075	74550	05/09/2023
OLV9C32	E 43 2587934	75870	05/09/2023	OMF4B22	E 43 2588148	75870	05/09/2023
ONE2J58	E 43 2595137	75870	05/09/2023	OOY7682	E 43 2593768	75870	06/09/2023
OPZ3549	E 43 2574605	75870	05/09/2023	OQJ9A11	E 43 2574671	60503	05/09/2023
OQM5305	E 43 2586689	75870	05/09/2023	OQM7G94	E 43 2574034	74550	05/09/2023
OQT9334	E 43 2574699	56732	05/09/2023	OTP9H24	E 43 2574554	75870	05/09/2023
OUO4254	E 43 2588283	60503	05/09/2023	OVC3776	E 43 2588505	74550	05/09/2023
OVH8H42	E 43 2587586	57463	05/09/2023	OWN3525	E 43 2594708	75870	06/09/2023
OWN3525	E 43 2574157	75870	05/09/2023	OWN3525	E 43 2575054	75870	05/09/2023
OWN4968	E 43 2588406	60503	05/09/2023	OWU7H55	E 43 2588264	60503	05/09/2023
OXJ3325	E 43 2593933	60503	06/09/2023	OXK7758	C 00 1197090	55500	07/09/2023
OYL0679	E 43 2586952	74550	05/09/2023	OYO4164	E 43 2574853	74550	05/09/2023
PAH3C53	E 43 2587672	75870	05/09/2023	PDT7G36	E 43 2587896	75870	05/09/2023
PDU2E60	E 43 2593872	75870	06/09/2023	PEN5046	E 43 2586863	74550	05/09/2023
PFB8334	E 43 2588409	60503	05/09/2023	PFC4J24	E 43 2587913	75870	05/09/2023
PFC5025	E 43 2588438	74550	05/09/2023	PHW1I68	E 43 2574566	75870	05/09/2023
PKL5J14	E 43 2586853	60503	05/09/2023	PRK3C82	E 43 2574124	75870	05/09/2023
PSF7F24	E 43 2594587	60503	06/09/2023	PUC9657	E 43 2588491	74550	05/09/2023
PUH5408	E 43 2588123	75870	05/09/2023	PUJ5E00	E 43 2587791	60503	05/09/2023
PVB0A11	E 43 2574714	74550	05/09/2023	PVC4719	E 43 2588043	75870	05/09/2023
PVF4A58	E 43 2586815	60503	05/09/2023	PVG5D15	C 00 1198826	55413	08/09/2023
PVM2H65	E 43 2574926	74550	05/09/2023	PVU8772	E 43 2588155	75870	05/09/2023
PVW8A13	E 43 2574693	60503	05/09/2023	PWB7620	E 43 2588140	75870	05/09/2023
PWK2760	E 43 2588183	75870	05/09/2023	PWL1D79	E 43 2588306	60503	05/09/2023
PWO6967	E 43 2586710	60503	05/09/2023	PWO7J53	E 43 2574832	74550	05/09/2023
PWV9C59	E 43 2594537	74550	06/09/2023	PWY1D28	E 43 2587171	74550	05/09/2023
PXF0172	E 43 2587922	75870	05/09/2023	PYB4269	E 43 2588288	60503	05/09/2023
PYC3440	E 43 2587510	57463	05/09/2023	PYF2F49	E 43 2587231	75870	05/09/2023
PYJ9H97	E 43 2587942	75870	05/09/2023	PYN3A28	E 43 2588094	75870	05/09/2023
PYP6059	E 43 2587606	57463	05/09/2023	PYR3C06	E 43 2586931	74550	05/09/2023
PYU0D34	E 43 2588488	74550	05/09/2023	PYU5735	E 43 2586622	75870	05/09/2023
PYU8210	E 43 2575063	75870	05/09/2023	PYU8210	E 43 2574987	75870	05/09/2023
PYY2821	E 43 2588052	75870	05/09/2023	PZC3E12	E 43 2586835	60503	05/09/2023
PZK4481	E 43 2586455	60503	05/09/2023	PZM0905	E 43 2593619	75870	06/09/2023
PZN4735	E 43 2587175	74550	05/09/2023	PZS9073	E 43 2587143	56732	05/09/2023
PZT6A78	E 43 2588149	75870	05/09/2023	PZU5275	E 43 2574596	75870	05/09/2023
PZV6101	E 43 2594436	74550	06/09/2023	PZW4H17	E 43 2587346	75870	05/09/2023
PZY7G48	E 43 2588407	60503	05/09/2023	QAD3786	E 43 2594014	75870	06/09/2023
QAV5I12	E 43 2588442	74550	05/09/2023	QDM8B66	E 43 2587904	75870	05/09/2023
QLR1C92	E 43 2574536	75870	05/09/2023	QMU1H84	E 43 2574568	75870	05/09/2023
QNF6D29	C 00 1198890	54521	08/09/2023	QNI8G47	E 43 2588053	75870	05/09/2023
QNL3B90	E 43 2574870	60503	05/09/2023	QNM0555	E 43 2574524	75870	05/09/2023
QNO6D54	E 43 2574725	60503	05/09/2023	QNP7F26	C 00 1192428	76332	08/09/2023
QNU9734	E 43 2587917	75870	05/09/2023	QNV6E78	E 43 2594706	75870	06/09/2023
QNV8F05	E 43 2588127	75870	05/09/2023	QOF6108	E 43 2586725	60503	05/09/2023
QOI8871	E 43 2587049	60503	05/09/2023	QOS0C76	E 43 2588009	75870	05/09/2023
QPF7G56	E 43 2587847	75870	05/09/2023	QPH0D24	E 43 2587863	75870	05/09/2023
QPL6C24	E 43 2588497	74550	05/09/2023	QPO3I31	E 43 2588074	75870	05/09/2023
QPP1A46	E 43 2587899	75870	05/09/2023	QPR2D11	E 43 2587004	74550	05/09/2023
QPX8B15	E 43 2588163	75870	05/09/2023	QQA6B91	E 43 2587670	75870	05/09/2023
QQI4C43	E 43 2594608	74550	06/09/2023	QQU0F61	E 43 2595849	74630	05/09/2023
QQW5C39	E 43 2574247	75870	05/09/2023	QQW6J60	E 43 2587842	75870	05/09/2023
QQZ2C93	E 43 2594704	75870	06/09/2023	QUD0J56	E 43 2587792	60503	05/09/2023
QUK4F88	E 43 2587912	75870	05/09/2023	QUN6C62	E 43 2587946	75870	05/09/2023
QUN9C19	E 43 2587318	75870	05/09/2023	QUO5A74	C 00 1198852	76332	08/09/2023
QUQ2B78	E 43 2588091	75870	05/09/2023	QUR3J46	E 43 2594480	60503	06/09/2023
QWR5A58	E 43 2588254	60412	05/09/2023	QWT1J10	E 43 2574116	75870	05/09/2023
QWT3G06	C 00 1172868	55500	08/09/2023	QWT7J26	E 43 2587956	75870	05/09/2023
QWV3H90	E 43 2593958	75870	06/09/2023	QWY8H22	E 43 2588282	74550	05/09/2023
QXE6H83	E 43 2588088	75870	05/09/2023	QXF5D52	E 43 2586683	75870	05/09/2023
QXG1I26	E 43 2593773	75870	06/09/2023	QXG7B85	E 43 2594143	75870	06/09/2023
QXJ6A14	E 43 2587854	75870	05/09/2023	QXQ5D08	E 43 2588045	75870	05/09/2023
QXU5H46	E 43 2594476	60503	06/09/2023	QXY8F28	E 43 2587379	75870	05/09/2023
QXY8F28	E 43 2586301	75870	05/09/2023	RAH3G45	E 43 2593312	60503	04/09/2023
RBF8B56	E 43 2587137	74550	05/09/2023	RFT8G32	E 43 2586836	60503	05/09/2023
RFY7C66	C 00 1172867	55500	08/09/2023	RFY7J59	E 43 2586827	60503	05/09/2023
RGA0I08	E 43 2587755	75870	05/09/2023	RHA4C91	E 43 2587636	57463	05/09/2023
RHN1I15	E 43 2588485	74550	05/09/2023	RHO1J96	E 43 2587547	57463	05/09/2023
RHQ1C09	E 43 2588071	75870	05/09/2023	RKF0B58	E 43 2588125	75870	05/09/2023
RLK1C06	E 43 2574733	60503	05/09/2023	RLN4D28	E 43 2587612	57463	05/09/2023
RMM3H58	E 43 2594293	60503	06/09/2023	RMN9F31	E 43 2587047	60503	05/09/2023
RMV6F93	E 43 2588143	75870	05/09/2023	RMY8I92	E 43 2587853	75870	05/09/2023
RMZ9H14	C 00 1197913	60501	08/09/2023	RNE0J06	E 43 2574719	74550	05/09/2023
RNI7I43	C 00 1198898	55920	08/09/2023	RNJ1A77	C 00 1198856	51851	08/09/2023
RNJ1A77	C 00 1198855	55920	08/09/2023	RNX1C62	E 43 2586988	74550	05/09/2023
RTE2D22	E 43 2587991	75870	05/09/2023	RTE6C35	C 00 1191685	60501	08/09/2023
RTF9D67	E 43 2588236	60503	05/09/2023	RTL6J13	E 43 2587997	75870	05/09/2023
RTM6F22	E 43 2586733	60503	05/09/2023	RTQ2B87	E 43 2593405	74550	04/09/2023
RTV1C02	C 00 1198858	76332	08/09/2023	RTY3I72	E 43 2588501	74550	05/09/2023
RUA7J20	E 43 2586799	74550	05/09/2023	RUD0F04	C 00 1171993	76332	08/09/2023
RUD6C17	E 43 2587206	75870	05/09/2023	RUJ6F24	E 43 2574294	60503	05/09/2023
RUM9J77	E 43 2574720	74550	05/09/2023	RUN3F97	E 43 2587374	75870	05/09/2023
RUP3H02	E 43 2588072	75870	05/09/2023	RUU1I01	E 43 2588034	75870	05/09/2023
RUZ0I84	E 43 2588506	74550	05/09/2023	RVB6H47	E 43 2595136	75870	05/09/2023
RVC8A38	E 43 2594115	75870	06/09/2023	RVF3I07	E 43 2574669	60503	05/09/2023
RVF4C74	E 43 2587074	74550	05/09/2023	RVG8F95	E 43 2586431	56732	05/09/2023
RVN0C72	E 43 2588017	75870	05/09/2023	RVO9C57	E 43 2587909	75870	05/09/2023
RVR0B22	E 43 2587168	74550	05/09/2023	RVS1F81	E 43 2586765	60503	05/09/2023
RVS5J87	E 43 2588144	75870	05/09/2023	RVS8I83	E 43 2586450	60503	05/09/2023
RVU4B55	E 43 2587266	75870	05/09/2023	RXL7J49	E 43 2587418	57463	05/09/2023
RYA6B90	E 43 2587595	57463	05/09/2023	RYB5F66	E 43 2586442	60503	05/09/2023
RYM6B03	E 43 2588481	74550	05/09/2023	SDP6F13	E 43 2594134	75870	06/09/2023
SDT3E75	E 43 2587602	57463	05/09/2023	SDW8C88	C 00 1198853	76332	08/09/2023
SEE8H32	E 43 2588095	75870	05/09/2023	SEI5C53	E 43 2586942	60503	05/09/2023
SHB4H90	E 43 2574562	75870	05/09/2023	SHK1D53	E 43 2588092	75870	05/09/2023
SHN1G03	E 43 2586458	75870	05/09/2023	SHS6B13	E 43 2586338	75870	05/09/2023
SID0J71	E 43 2586946	74630	05/09/2023	SII6G30	E 43 2586425	74550	05/09/2023
SII9I60	E 43 2586838	60503	05/09/2023				

ÓRGÃO AUTUADOR: 264770

EDITAL DE NOTIFICAÇÃO DE AUTUAÇÃO PELO COMETIMENTO DE INFRAÇÃO DE TRÂNSITO

O Secretário de Transportes e Mobilidade Urbana, considerando o disposto nos artigos 24, 281, 282 e seus respectivos incisos da Lei Federal nº 9503/97 - Código de Trânsito Brasileiro - CTB, torna público, de acordo com a Resolução CONTRAN 619/2016 a relação de AUTOS DE INFRAÇÃO DE TRÂNSITO (AIT) validados e processados no lote número: NTW647701878 do dia 29/09/2023.

A partir da data desta publicação, o proprietário pode INDICAR O CONDUTOR INFRATOR E APRESENTAR A DEFESA DE AUTUAÇÃO até dia 03/11/2023.

DOCUMENTAÇÃO NECESSÁRIA PARA INDICAÇÃO DE CONDUTOR INFRATOR (Entrega pessoalmente ou via Correios):

-Formulário de Identificação do Condutor Infrator preenchido (Dísponivel para retirada no FACIL STMU).

Caso não esteja corretamente relatada a infração ocorrida, apresente DEFESA DA AUTUAÇÃO, de acordo com a legislação vigente.

DOCUMENTAÇÃO NECESSÁRIA PARA DEFESA DE AUTUAÇÃO (Entrega pessoalmente ou via Correios):

-Cópia da Notificação de autuação (Disponível para retirada no FACIL STMU);

-Cópia do documento do veículo;

-Cópia da CNH ou Permissão para Dirigir;

-Documento de identificação do proprietário;

-Documentos que comprovem a argumentação da defesa de autuação.

ENDEREÇO PARA ENVIO DA INDICAÇÃO DE CONDUTOR OU PARA PROTOCOLO DE DEFESA DE AUTUAÇÃO:

FACIL STMU - ALAMEDA DOS LÍRIOS, 303 - PQ. CECAP (Terminal Rodoviário) - CEP 07190-012

Placa	Auto de Infração	Código Infração	Data Infração	Placa	Auto de Infração	Código Infração	Data Infração
AGA8805	E 43 2594410	60503	06/09/2023	AKR7112	E 43 2583460	75870	15/09/2023
AKR7112	E 43 2583503	75870	15/09/2023	ALC2569	E 43 2583774	60503	15/09/2023
ALO7737	E 43 2583369	75870	15/09/2023	ANZ2I08	E 43 2584008	60503	15/09/2023
APP6A70	E 43 2583889	74550	15/09/2023	ARI3082	E 43 2583459	75870	15/09/2023
BAA3G28	E 43 2594202	75870	06/09/2023	BAT1I12	E 43 2584034	74550	15/09/2023
BCZ3E56	E 43 2594415	74550	06/09/2023	BDH2B96	E 43 2594184	75870	06/09/2023
BDS0C54	E 43 2594449	74550	06/09/2023	BHX0186	E 43 2594606	74710	06/09/2023
BKR0863	E 43 2594285	60503	06/09/2023	BLD5710	E 43 2594836	74550	06/09/2023
BOJ9359	E 43 2584021	60503	15/09/2023	BOW2365	E 43 2583909	74630	15/09/2023
BOW2365	E 43 2583578	75870	15/09/2023	BOX4332	E 43 2594484	60503	06/09/2023
BPL2092	E 43 2594512	60503	06/09/2023	BPO8G54	E 43 2593735	75870	06/09/2023
BPZ7H69	E 43 2584092	74630	15/09/2023	BQF8D33	E 43 2594219	75870	06/09/2023
BQK5232	E 43 2579986	74550	08/09/2023	BRQ3A46	E 43 2594577	74710	06/09/2023
BSX9126	E 43 2583678	75870	15/09/2023	BTW6B60	E 43 2593650	75870	06/09/2023
BXV1C00	E 43 2584074	74550	15/09/2023	BXZ0F79	E 43 2593660	75870	06/09/2023
BXZ8A09	E 43 2594390	74550	06/09/2023	BYI8F54	E 43 2594164	75870	06/09/2023
BYS8G37	E 43 2580023	74550	08/09/2023	BZF4B43	E 43 2583396	75870	15/09/2023
BZG2H48	E 43 2580017	74550	08/09/2023	BZG8D51	E 43 2583816	74550	15/09/2023
CBB7667	E 43 2594582	74550	06/09/2023	CBD5169	E 43 2583898	74550	15/09/2023
CBX5C16	E 43 2584088	74550	15/09/2023	CBX5C16	E 43 2594535	74550	06/09/2023
CCL8397	E 43 2594249	60503	06/09/2023	CCL8397	E 43 2594434	74550	06/09/2023
CCL8397	E 43 2594399	74630	06/09/2023	CCN4356	E 43 2584017	60503	15/09/2023
CDN2029	E 43 2594824	74550	06/09/2023	CDR1G21	E 43 2584246	57463	15/09/2023
CEX4103	E 43 2583663	75870	15/09/2023	CFJ6C33	E 43 2594840	75870	06/09/2023
CGT5248	E 43 2594447	74550	06/09/2023	CHC0C80	E 43 2594624	74550	06/09/2023
CIK6J51	E 43 2583968	74550	15/09/2023	CJB4H29	E 43 2583629	75870	15/09/2023
CJF0808	E 43 2583989	74630	15/09/2023	CJH5D48	E 43 2594613	74550	06/09/2023
CJQ4J15	E 43 2583662	75870	15/09/2023	CKC7D53	E 43 2583727	74550	15/09/2023
CKI2H96	E 43 2594645	74550	06/09/2023	CLC0995	E 43 2594444	74550	06/09/2023
CLH9E88	E 43 2583689	75870	15/09/2023	CLS4G33	E 43 2584016	60503	15/09/2023
CMD6244	E 43 2584125	75870	15/09/2023	CMD6244	E 43 2583622	75870	15/09/2023
CMD6524	E 43 2594337	74550	06/09/2023	CMU2753	E 43 2579894	74550	08/09/2023
COT1G23	E 43 2594580	74550	06/09/2023	CPA6A80	E 43 2583856	60503	15/09/2023
CQZ4870	E 43 2583742	60503	15/09/2023	CRD2977	E 43 2594554	74550	06/09/2023
CRJ3298	E 43 2594417	74550	06/09/2023	CRL7843	E 43 2583912	74550	15/09/2023
CRX2B37	E 43 2594291	60503	06/09/2023	CTB5E15	E 43 2594320	60503	06/09/2023
CTC3598	E 43 2583766	60503	15/09/2023	CUA4G26	E 43 2593848	75870	06/09/2023
CUB3B94	E 43 2583685	75870	15/09/2023	CUH2B50	E 43 2594459	74630	06/09/2023
CUJ9A98	E 43 2594199	75870	06/09/2023	CVA2563	E 43 2584095	74630	15/09/2023
CXB2E29	E 43 2584015	60503	15/09/2023	CYH8A47	E 43 2579999	74550	08/09/2023
CYY9003	E 43 2583789	60503	15/09/2023	CZD7144	E 43 2579959	74550	08/09/2023
CZM9975	E 43 2583726	74550	15/09/2023	DAE0F05	E 43 2594222	74550	06/09/2023
DAJ2I26	E 43 2583655	75870	15/09/2023	DAN9424	E 43 2594239	60503	06/09/2023
DBL7600	E 43 2583692	75870	15/09/2023	DBM8A24	E 43 2580051	74550	08/09/2023
DBS2F15	E 43 2584043	74550	15/09/2023	DDD8865	E 43 2583679	75870	15/09/2023
DDF3828	E 43 2594632	74550	06/09/2023	DDY7E59	E 43 2594547	74630	06/09/2023
DEF7J46	E 43 2594416	74550	06/09/2023	DFO3433	E 43 2580087	74550	08/09/2023
DFS2F21	E 43 2580020	74550	08/09/2023	DGA5428	E 43 2594509	60503	06/09/2023
DGJ5D52	E 43 2594525	74550	06/09/2023	DGT3H68	E 43 2593820	74550	06/09/2023
DGT3H68	E 43 2593821	75870	06/09/2023	DGT7H89	E 43 2583624	75870	15/09/2023
DGT7H89	E 43 2583351	75870	15/09/2023	DIM8901	E 43 2594719	75870	06/09/2023
DIP5100	E 43 2594494	60503	06/09/2023	DIT0337	E 43 2584077	74550	15/09/2023
DIV0989	E 43 2584056	75870	15/09/2023	DIV4100	E 43 2583713	75870	15/09/2023
DJC4J96	E 43 2583673	75870	15/09/2023	DJD8551	E 43 2594700	75870	06/09/2023
DJK3A79	E 43 2583245	75870	15/09/2023	DJP2200	E 43 2579913	74550	08/09/2023
DJS6340	E 43 2594873	74550	06/09/2023	DKA5083	E 43 2584079	56732	15/09/2023
DKC8335	E 43 2579957	60503	08/09/2023	DKC8335	E 43 2580093	74550	08/09/2023
DKF5372	E 43 2593624	75870	06/09/2023	DKG6043	E 43 2583782	60503	15/09/2023
DKH1F09	E 43 2583764	56732	15/09/2023	DKM8808	E 43 2593932	60503	06/09/2023
DKX1202	E 43 2584081	56732	15/09/2023	DLC9I24	E 43 2583660	75870	15/09/2023
DLL8G83	E 43 2583925	74550	15/09/2023	DLZ3I17	E 43 2583172	74550	15/09/2023
DMN7D77	E 43 2583682	75870	15/09/2023	DMP7A86	E 43 2593940	60503	06/09/2023
DMQ5J84	E 43 2594385	74550	06/09/2023	DMX5E50	E 43 2593665	75870	06/09/2023
DNN0E35	E 43 2580067	74550	08/09/2023	DOA7D78	E 43 2593656	75870	06/09/2023
DOP7B21	E 43 2594633	74550	06/09/2023	DOQ0143	E 43 2583865	74550	15/09/2023
DOU3560	E 43 2594723	75870	06/09/2023	DOV9G61	E 43 2580013	74630	08/09/2023
DPA3295	E 43 2594821	74550	06/09/2023	DPC4267	E 43 2583717	75870	15/09/2023
DPF1081	E 43 2584141	75870	15/09/2023	DPH2F87	E 43 2594375	60503	06/09/2023
DPL5275	E 43 2594161	75870	06/09/2023	DPL9352	E 43 2594724	75870	06/09/2023
DQB4827	E 43 2580085	74550	08/09/2023	DQK5B65	E 43 2583709	75870	15/09/2023
DRG8G67	E 43 2594241	74550	06/09/2023	DRN8C44	E 43 2594753	75870	06/09/2023
DRN8C44	E 43 2594667	75870	06/09/2023	DRQ5477	E 43 2580069	74630	08/09/2023
DRT8E09	E 43 2583253	75870	15/09/2023	DRU5220	E 43 2594290	74550	06/09/2023
DRW9A70	E 43 2583249	75870	15/09/2023	DSF8618	E 43 2584013	60503	15/09/2023
DSV7D10	E 43 2594576	74550	06/09/2023	DTA4G87	E 43 2583241	75870	15/09/2023
DTB0F03	E 43 2594217	75870	06/09/2023	DTD3841	E 43 2594277	60503	06/09/2023
DTN8254	E 43 2593695	75870	06/09/2023	DTP2F30	E 43 2594379	74550	06/09/2023
DUG8071	E 43 2584027	74550	15/09/2023	DUI8310	E 43 2580091	74550	08/09/2023
DUO3H54	E 43 2594338	60503	06/09/2023	DVF7B73	E 43 2584076	74550	15/09/2023
DVN3443	E 43 2583888	74550	15/09/2023	DWA2935	E 43 2594464	60503	06/09/2023
DWG8581	E 43 2594628	74550	06/09/2023	DWK9525	E 43 2594584	74550	06/09/2023
DWK9525	E 43 2580015	74550	08/09/2023	DWQ0E01	E 43 2583206	75870	15/09/2023
DWT4F79	E 43 2594413	74550	06/09/2023	DWV6E05	E 43 2594499	60503	06/09/2023
DWY6F02	E 43 2594488	60503	06/09/2023	DWZ5581	C 00 1101394	60501	07/09/2023
DXH4205	E 43 2583976	60503	15/09/2023	DXM1601	E 43 2583227	75870	15/09/2023
DXN3C27	E 43 2594190	75870	06/09/2023	DYS9E56	E 43 2584009	60503	15/09/2023
DZA6437	E 43 2583798	56732	15/09/2023	DZI7F16	E 43 2583966	60503	15/09/2023
DZJ2296	E 43 2594517	60503	06/09/2023	DZO8087	E 43 2583870	60503	15/09/2023

DZX6192	E 43 2583849	60503	15/09/2023	EAN6690	E 43 2583701	75870	15/09/2023
EAR5849	E 43 2594154	75870	06/09/2023	EBC0842	E 43 2594272	60503	06/09/2023
EBD0618	E 43 2594642	74550	06/09/2023	EBD7727	E 43 2583379	75870	15/09/2023
EBH0B84	E 43 2584023	60503	15/09/2023	EBJ8125	E 43 2594629	74550	06/09/2023
EBO7244	E 43 2584019	60503	15/09/2023	EBQ0848	E 43 2594640	74550	06/09/2023
ECL5751	E 43 2579988	74550	08/09/2023	ECM1J07	E 43 2583319	75870	15/09/2023
ECS0A15	E 43 2594289	60503	06/09/2023	ECU3F99	E 43 2594886	75870	06/09/2023
EDC0586	E 43 2583838	60503	15/09/2023	EES2B59	E 43 2584292	57463	15/09/2023
EET3849	E 43 2594467	74550	06/09/2023	EET3849	E 43 2593604	74550	06/09/2023
EET7338	E 43 2579887	74550	08/09/2023	EFB4I67	E 43 2594721	75870	06/09/2023
EFJ0823	E 43 2594845	75870	06/09/2023	EFK3138	E 43 2583905	74630	15/09/2023
EGY1I88	E 43 2583991	60503	15/09/2023	EGY4407	E 43 2593670	75870	06/09/2023
EHB1H28	E 43 2594183	75870	06/09/2023	EHC9J54	E 43 2579980	74550	08/09/2023
EHZ8D32	E 43 2594612	74550	06/09/2023	EIH8H55	E 43 2594539	74550	06/09/2023
EII2F00	E 43 2594542	74550	06/09/2023	EIS4J36	E 43 2580095	74550	08/09/2023
EIX5261	E 43 2594631	74550	06/09/2023	EJM3F81	E 43 2580084	74710	08/09/2023
EJU9A14	E 43 2584080	60503	15/09/2023	EJV2H73	E 43 2583418	75870	15/09/2023
EJX5H56	E 43 2583339	75870	15/09/2023	EKO5494	E 43 2583753	60503	15/09/2023
EKY6B07	E 43 2593945	60503	06/09/2023	ELA1E33	E 43 2594470	60503	06/09/2023
ELC9751	E 43 2583839	60503	15/09/2023	ELL0239	E 43 2583183	75870	15/09/2023
ELN5915	E 43 2580062	60503	08/09/2023	ELO0J74	E 43 2594201	75870	06/09/2023
ELO5F11	E 43 2583465	74550	15/09/2023	ELV7H13	E 43 2583928	60503	15/09/2023
EMD9A82	E 43 2594145	75870	06/09/2023	EML2433	E 43 2583919	60503	15/09/2023
EML5B06	E 43 2580055	74550	08/09/2023	EMV6B78	E 43 2594634	74550	06/09/2023
EMW5H69	E 43 2594287	56732	06/09/2023	EMX0883	E 43 2583785	60503	15/09/2023
ENK0101	E 43 2583523	60503	15/09/2023	ENZ0H30	E 43 2583793	60503	15/09/2023
EOA3J44	E 43 2594717	75870	06/09/2023	EOB0F34	E 43 2580037	60503	08/09/2023
EOB8B16	E 43 2594497	60503	06/09/2023	EOI2B96	E 43 2583470	74550	15/09/2023
EOI2F60	E 43 2583252	75870	15/09/2023	EOJ9A89	E 43 2594870	75870	06/09/2023
EOQ3842	E 43 2594281	56732	06/09/2023	EOS0G04	E 43 2594507	60503	06/09/2023
EOS7J24	E 43 2580027	74550	08/09/2023	EOS7J24	E 43 2580028	74630	08/09/2023
EOU3036	E 43 2593682	75870	06/09/2023	EOX4F70	E 43 2594849	75870	06/09/2023
EPZ0272	E 43 2593862	74550	06/09/2023	EPZ1082	E 43 2583471	74550	15/09/2023
EPZ3304	E 43 2579914	74550	08/09/2023	EPZ4F50	E 43 2583261	75870	15/09/2023
EPZ9F16	E 43 2583956	74550	15/09/2023	EQI9D27	E 43 2594185	75870	06/09/2023
EQQ6951	E 43 2594114	75870	06/09/2023	ERF6D68	E 43 2594286	60503	06/09/2023
ERG6B74	E 43 2583829	74550	15/09/2023	ERG7128	E 43 2580078	60503	08/09/2023
ESL6E86	E 43 2594568	74550	06/09/2023	ESL6E86	E 43 2593687	75870	06/09/2023
ESP2692	E 43 2594775	75870	06/09/2023	ESP9D74	E 43 2583367	75870	15/09/2023
ESQ1C10	E 43 2594453	74630	06/09/2023	ESS1B47	E 43 2594647	74550	06/09/2023
ESS9719	E 43 2594604	74550	06/09/2023	ETA7729	E 43 2594540	74550	06/09/2023
ETD2D88	E 43 2583540	60503	15/09/2023	ETE3820	E 43 2594614	74550	06/09/2023
ETF8E84	E 43 2583786	60503	15/09/2023	ETJ2D24	E 43 2584051	75870	15/09/2023
ETL1568	E 43 2594361	60503	06/09/2023	ETQ5G09	E 43 2583781	60503	15/09/2023
EUB2C16	E 43 2594569	60503	06/09/2023	EUI3C88	E 43 2583814	56732	15/09/2023
EUK7474	E 43 2584128	75870	15/09/2023	EUK7474	E 43 2583358	75870	15/09/2023
EUK7474	E 43 2583634	75870	15/09/2023	EUL5084	E 43 2583962	60503	15/09/2023
EUM4800	E 43 2584075	74550	15/09/2023	EUP5201	E 43 2583852	60503	15/09/2023
EUR2168	E 43 2580004	56732	08/09/2023	EUU2227	E 43 2594744	75870	06/09/2023
EUW1B74	E 43 2583520	60503	15/09/2023	EUZ5928	E 43 2583539	60503	15/09/2023
EUZ7H30	E 43 2583981	60503	15/09/2023	EVW9B95	E 43 2594220	75870	06/09/2023
EWH8880	E 43 2583741	60503	15/09/2023	EWH8A65	E 43 2594306	74550	06/09/2023
EWH8J68	E 43 2594864	75870	06/09/2023	EWU1093	E 43 2594344	56732	06/09/2023
EWU4A60	E 43 2583846	60503	15/09/2023	EWU5E15	E 43 2594505	74550	06/09/2023
EWW8169	E 43 2584073	74710	15/09/2023	EXI8G91	E 43 2583380	75870	15/09/2023
EXN2I03	E 43 2579985	74550	08/09/2023	EXR3J39	E 43 2583704	75870	15/09/2023
EXS7225	E 43 2583845	60503	15/09/2023	EXT6048	E 43 2580089	74550	08/09/2023
EXX3143	E 43 2593863	74550	06/09/2023	EYD6A39	E 43 2583880	60503	15/09/2023
EYI1432	E 43 2594616	74550	06/09/2023	EYI2990	E 43 2583998	60503	15/09/2023
EYK5767	E 43 2594418	74630	06/09/2023	EYM1647	E 43 2583274	75870	15/09/2023
EYN8795	E 43 2594623	74550	06/09/2023	EYO5A57	E 43 2594485	60503	06/09/2023
EYY6B78	E 43 2583268	75870	15/09/2023	EZA6D06	E 43 2594350	60503	06/09/2023
EZB3569	E 43 2583711	75870	15/09/2023	EZE4080	E 43 2594168	75870	06/09/2023
EZE4E22	E 43 2584086	74550	15/09/2023	EZU5171	E 43 2583801	56732	15/09/2023
FAD8F41	E 43 2593904	75870	06/09/2023	FAG0F31	E 43 2594575	74550	06/09/2023
FAQ5886	E 43 2594583	74550	06/09/2023	FAV0296	E 43 2594251	60503	06/09/2023
FAY7F00	E 43 2594617	74630	06/09/2023	FAY7F00	E 43 2594641	74710	06/09/2023
FBS8F08	E 43 2580088	74550	08/09/2023	FBU9753	E 43 2594483	60503	06/09/2023
FBV2F07	E 43 2583254	75870	15/09/2023	FBY7H37	E 43 2594736	75870	06/09/2023
FCB4962	E 43 2579937	60503	08/09/2023	FCE7927	E 43 2594108	75870	06/09/2023
FCJ9J03	E 43 2579876	75870	08/09/2023	FCN8F79	E 43 2583537	60503	15/09/2023
FCQ7B17	E 43 2583929	60503	15/09/2023	FCY0645	E 43 2583536	56732	15/09/2023
FCZ2E60	E 43 2594400	74550	06/09/2023	FDF6369	E 43 2583760	56732	15/09/2023
FDU2J75	E 43 2583657	75870	15/09/2023	FDV8268	E 43 2593662	75870	06/09/2023
FEF2742	E 43 2594630	74550	06/09/2023	FEF4C67	E 43 2594635	74550	06/09/2023
FEG2I53	E 43 2594250	60503	06/09/2023	FEJ5E11	E 43 2594842	75870	06/09/2023
FEK2376	E 43 2584097	74550	15/09/2023	FFC4F69	E 43 2583720	74550	15/09/2023
FFH1437	E 43 2583740	60503	15/09/2023	FFN4777	E 43 2583840	60503	15/09/2023
FFT6A35	E 43 2583466	74550	15/09/2023	FFY5B37	E 43 2583752	56732	15/09/2023
FGA0J48	E 43 2594310	60503	06/09/2023	FGC6I03	E 43 2594650	74550	06/09/2023
FGJ1275	E 43 2584098	74550	15/09/2023	FGR5837	E 43 2583467	74550	15/09/2023
FHF8H89	E 43 2594160	75870	06/09/2023	FHK5220	E 43 2593790	75870	06/09/2023
FHK5220	E 43 2594761	75870	06/09/2023	FHN7319	E 43 2583544	75870	15/09/2023
FHS8H08	E 43 2594518	60503	06/09/2023	FHW1D35	E 43 2583690	75870	15/09/2023
FHW7040	E 43 2594198	75870	06/09/2023	FIA4677	E 43 2583844	60503	15/09/2023
FIH5019	E 43 2583694	75870	15/09/2023	FIJ7B03	E 43 2583759	60503	15/09/2023
FIS7G95	E 43 2580074	60503	08/09/2023	FIX0B90	E 43 2583802	60503	15/09/2023
FIX1002	E 43 2584094	74550	15/09/2023	FJH6686	E 43 2584093	74550	15/09/2023
FJM0I45	E 43 2593854	75870	06/09/2023	FJN9C77	E 43 2594586	74550	06/09/2023
FJO2250	E 43 2583431	75870	15/09/2023	FJP1162	E 43 2594352	60503	06/09/2023
FJR1F93	E 43 2594169	75870	06/09/2023	FJS0C27	E 43 2580076	56732	08/09/2023
FJU5A31	E 43 2594188	75870	06/09/2023	FKC9E12	E 43 2579992	74550	08/09/2023
FKD9C79	E 43 2583550	75870	15/09/2023	FKF6845	E 43 2579924	60503	08/09/2023
FKG0J62	E 43 2580030	60503	08/09/2023	FKG4B26	E 43 2593803	75870	06/09/2023
FKG4B26	E 43 2594786	75870	06/09/2023	FKG9H83	E 43 2583664	75870	15/09/2023
FKX4052	E 43 2583887	74550	15/09/2023	FLB2651	E 43 2583410	75870	15/09/2023
FLB2651	E 43 2593811	75870	06/09/2023	FLK4928	E 43 2594533	74550	06/09/2023
FLM0247	E 43 2584100	74550	15/09/2023	FLP4C15	E 43 2583732	74630	15/09/2023
FLQ0I00	E 43 2583721	74550	15/09/2023	FMA4I06	E 43 2579976	74550	08/09/2023
FMA9H41	E 43 2594785	75870	06/09/2023	FMD2874	E 43 2583696	75870	15/09/2023
FMF5785	E 43 2594295	60503	06/09/2023	FMG4033	E 43 2584022	60503	15/09/2023
FMK3F41	E 43 2583213	75870	15/09/2023	FMK4B33	E 43 2594718	75870	06/09/2023
FML4318	E 43 2594294	60503	06/09/2023	FMU2410	E 43 2583235	75870	15/09/2023
FMX0F36	E 43 2583215	75870	15/09/2023	FNB2B93	E 43 2583251	75870	15/09/2023
FNB9F47	E 43 2593668	75870	06/09/2023	FND9409	E 43 2594351	60503	06/09/2023
FND9654	E 43 2583805	56732	15/09/2023	FNN8E43	E 43 2580036	60503	08/09/2023
FNO4B65	E 43 2594469	60503	06/09/2023	FNO4I86	E 43 2584087	74550	15/09/2023
FNU3B47	E 43 2583223	75870	15/09/2023	FNV3B23	E 43 2583797	60503	15/09/2023
FOB7H63	E 43 2583982	60503	15/09/2023	FOF0782	E 43 2594363	60503	06/09/2023
FOI4J69	E 43 2593663	75870	06/09/2023	FOJ7H56	E 43 2593934	60503	06/09/2023
FOL8963	E 43 2583681	75870	15/09/2023	FOL8963	E 43 2594205	75870	06/09/2023
FOO4C91	E 43 2583676	75870	15/09/2023	FOZ0C39	E 43 2583269	75870	15/09/2023
FPA5765	E 43 2583186	75870	15/09/2023	FPB0715	E 43 2594797	75870	06/09/2023
FPE8F21	E 43 2579958	74550	08/09/2023	FPH6713	E 43 2594756	75870	06/09/2023
FPH6713	E 43 2593788	75870	06/09/2023	FPM0C85	E 43 2594812	75870	06/09/2023
FPP8D56	E 43 2594529	74550	06/09/2023	FPT4939	E 43 2583230	75870	15/09/2023
FPV0479	E 43 2583703	75870	15/09/2023	FPV8J05	E 43 2583969	74550	15/09/2023
FQD5J45	E 43 2583996	60503	15/09/2023	FQH8G33	E 43 2583697	75870	15/09/2023
FQN4D51	E 43 2583219	75870	15/09/2023	FQU1389	E 43 2593787	75870	06/09/2023
FQU1389	E 43 2594755	75870	06/09/2023	FQY8039	E 43 2594261	56732	06/09/2023
FRD2406	E 43 2594196	75870	06/09/2023	FRH5F92	E 43 2580080	74630	08/09/2023
FRJ6265	E 43 2593750	75870	06/09/2023	FRL3406	E 43 2583693	75870	15/09/2023

FRO2J74	E 43 2584070	74550	15/09/2023	FRT4F95	E 43 2594412	60503	06/09/2023
FSC9E45	E 43 2594603	74630	06/09/2023	FSG2709	E 43 2594482	60503	06/09/2023
FSQ4037	E 43 2593655	75870	06/09/2023	FSY2E37	E 43 2583267	75870	15/09/2023
FTD8C18	E 43 2594644	74550	06/09/2023	FTH0G03	E 43 2583592	75870	15/09/2023
FTJ9535	E 43 2594620	74630	06/09/2023	FTT1I33	E 43 2594827	74550	06/09/2023
FTT8357	E 43 2583934	60503	15/09/2023	FTV2B10	E 43 2594170	75870	06/09/2023
FUK6553	E 43 2579864	74550	08/09/2023	FUL4H81	E 43 2594093	75870	06/09/2023
FUM4C82	E 43 2594171	75870	06/09/2023	FUM6I78	E 43 2594495	60503	06/09/2023
FVC0C38	E 43 2584199	75870	15/09/2023	FVJ5E78	E 43 2584029	74550	15/09/2023
FVO0H29	E 43 2594523	74550	06/09/2023	FVO5D14	E 43 2594411	74550	06/09/2023
FVQ5C96	E 43 2594211	75870	06/09/2023	FVU8762	E 43 2583166	74550	15/09/2023
FVZ1118	E 43 2594266	60412	06/09/2023	FWC4I15	E 43 2583240	75870	15/09/2023
FWC5B26	E 43 2593796	75870	06/09/2023	FWC6E51	E 43 2583935	60503	15/09/2023
FWG0653	E 43 2594516	60503	06/09/2023	FWI1E95	E 43 2583745	60503	15/09/2023
FWI9H38	E 43 2583746	60503	15/09/2023	FWQ6281	E 43 2583526	74550	15/09/2023
FWT3C32	E 43 2583799	56732	15/09/2023	FWT6E63	E 43 2594621	74550	06/09/2023
FXA9953	E 43 2583677	75870	15/09/2023	FXD9349	E 43 2594214	75870	06/09/2023
FXG5I57	E 43 2583605	75870	15/09/2023	FXG5I57	E 43 2583331	75870	15/09/2023
FXH1D43	E 43 2594597	74550	06/09/2023	FXR5C60	E 43 2584036	74550	15/09/2023
FXU7B38	E 43 2583237	75870	15/09/2023	FXX6F46	E 43 2583705	75870	15/09/2023
FXZ3414	E 43 2593802	75870	06/09/2023	FXZ3414	E 43 2594102	75870	06/09/2023
FXZ3414	E 43 2594783	75870	06/09/2023	FXZ3414	E 43 2594675	75870	06/09/2023
FYA7H60	E 43 2583287	75870	15/09/2023	FYA7H60	E 43 2583557	75870	15/09/2023
FYB3E96	E 43 2580025	74710	08/09/2023	FYB3E96	E 43 2580057	74550	08/09/2023
FYI7882	E 43 2584005	60503	15/09/2023	FYJ4F76	E 43 2584063	60503	15/09/2023
FYL1J08	E 43 2584090	74550	15/09/2023	FYM0F75	E 43 2584007	60503	15/09/2023
FYM4I35	E 43 2593950	60503	06/09/2023	FYM7425	E 43 2580092	74550	08/09/2023
FYM9A13	E 43 2579987	60503	08/09/2023	FYN8D06	E 43 2583409	75870	15/09/2023
FYP7F72	E 43 2594618	74550	06/09/2023	FYT9A48	E 43 2594174	75870	06/09/2023
FYV7428	E 43 2594318	56732	06/09/2023	FYZ0B35	E 43 2593936	74550	06/09/2023
FZA2187	E 43 2579868	75870	08/09/2023	FZN3G47	E 43 2583825	60503	15/09/2023
FZN7597	E 43 2583670	75870	15/09/2023	FZS5880	E 43 2594720	75870	06/09/2023
FZS7A68	E 43 2594452	74550	06/09/2023	FZU5F96	E 43 2584018	74550	15/09/2023
FZZ6I25	E 43 2583683	75870	15/09/2023	FZZ8613	E 43 2583951	74550	15/09/2023
GAR7E67	E 43 2594401	74550	06/09/2023	GAT7B32	E 43 2593612	75870	06/09/2023
GAT8J83	E 43 2579944	56732	08/09/2023	GAU6G35	E 43 2594626	74550	06/09/2023
GBA3G37	E 43 2583250	75870	15/09/2023	GBA4637	E 43 2594259	60503	06/09/2023
GBG1I77	E 43 2594218	75870	06/09/2023	GBH8140	E 43 2594463	74550	06/09/2023
GBK2G27	E 43 2594262	60503	06/09/2023	GBN0205	E 43 2594500	60503	06/09/2023
GBV6D96	E 43 2583927	60503	15/09/2023	GCH0C16	E 43 2580026	74630	08/09/2023
GCH6936	E 43 2583541	75870	15/09/2023	GCI7F03	E 43 2583842	74550	15/09/2023
GCM3E99	E 43 2580053	74630	08/09/2023	GCM8623	E 43 2579940	60503	08/09/2023
GCO2J26	E 43 2583469	74550	15/09/2023	GCR6D97	E 43 2594710	75870	06/09/2023
GCS5J34	E 43 2594857	75870	06/09/2023	GCS6G47	E 43 2584096	74550	15/09/2023
GCT2G29	E 43 2593949	60503	06/09/2023	GCU4880	E 43 2594865	75870	06/09/2023
GCV2347	E 43 2594504	60503	06/09/2023	GCY0F82	E 43 2583313	75870	15/09/2023
GCY0F82	E 43 2583591	75870	15/09/2023	GCY3G08	E 43 2580016	74550	08/09/2023
GCZ4E24	E 43 2583411	75870	15/09/2023	GDF0I41	E 43 2584014	60503	15/09/2023
GDJ4I03	E 43 2594622	74630	06/09/2023	GDP7C95	E 43 2583661	75870	15/09/2023
GDQ2B86	E 43 2583882	74630	15/09/2023	GDQ4D91	E 43 2594593	60503	06/09/2023
GDR1118	E 43 2594513	60503	06/09/2023	GEH0J89	E 43 2594341	74550	06/09/2023
GEM0C92	E 43 2594722	75870	06/09/2023	GEW1F83	E 43 2594787	75870	06/09/2023
GEX5E07	E 43 2580066	74550	08/09/2023	GEZ0G33	E 43 2594712	75870	06/09/2023
GFA9B58	E 43 2583832	74550	15/09/2023	GFO5C27	E 43 2594615	74710	06/09/2023
GFR6E78	E 43 2583675	75870	15/09/2023	GFS9A16	E 43 2594283	60503	06/09/2023
GFU7F97	E 43 2583255	75870	15/09/2023	GFZ2D30	E 43 2594314	60503	06/09/2023
GFZ9F44	E 43 2583346	75870	15/09/2023	GGF6517	E 43 2583308	75870	15/09/2023
GGL5E35	E 43 2594166	75870	06/09/2023	GGM2185	E 43 2580038	60503	08/09/2023
GGQ0276	E 43 2594503	60503	06/09/2023	GGU6007	E 43 2593951	74550	06/09/2023
GGZ4D24	E 43 2584208	75870	15/09/2023	GHF8436	E 43 2583174	74550	15/09/2023
GHI0898	E 43 2594393	74550	06/09/2023	GHK9F59	E 43 2583549	75870	15/09/2023
GHP7549	E 43 2594065	75870	06/09/2023	GHP7549	E 43 2594661	75870	06/09/2023
GHS5E48	E 43 2583985	74550	15/09/2023	GHT1E98	E 43 2584024	74550	15/09/2023
GIB6I10	E 43 2583248	75870	15/09/2023	GIF5C70	E 43 2583830	74550	15/09/2023
GII9664	E 43 2584121	75870	15/09/2023	GII9664	E 43 2583615	75870	15/09/2023
GII9664	E 43 2583343	75870	15/09/2023	GIP0648	E 43 2594858	75870	06/09/2023
GIT2F99	E 43 2594156	75870	06/09/2023	GIT5G87	E 43 2583232	75870	15/09/2023
GIW2I55	E 43 2583176	74550	15/09/2023	GJC8647	E 43 2583699	75870	15/09/2023
GJR6C77	E 43 2583610	75870	15/09/2023	GJR6C77	E 43 2583337	75870	15/09/2023
GJR6C77	E 43 2594809	75870	06/09/2023	GJS1425	E 43 2594802	75870	06/09/2023
GJS1425	E 43 2593812	75870	06/09/2023	GJU9C19	E 43 2594195	75870	06/09/2023
GJY4J14	E 43 2594465	74550	06/09/2023	GKA7709	E 43 2594534	74550	06/09/2023
GKD6E28	E 43 2583349	75870	15/09/2023	GKF5E47	E 43 2583168	74550	15/09/2023
GKG9I52	E 43 2583835	60503	15/09/2023	GKI2G54	E 43 2594511	60503	06/09/2023
GKI4638	E 43 2583321	75870	15/09/2023	GSP9139	E 43 2594231	74550	06/09/2023
GUB7780	E 43 2594519	60503	06/09/2023	HAG9926	E 43 2594528	74550	06/09/2023
HAN1F89	E 43 2594210	75870	06/09/2023	HBK9H07	E 43 2593647	75870	06/09/2023
HBN5E95	E 43 2580029	74550	08/09/2023	HBS7945	E 43 2594472	60503	06/09/2023
HDI4631	E 43 2594319	60503	06/09/2023	HJC9F35	E 43 2594276	60503	06/09/2023
HLH8H98	E 43 2594213	75870	06/09/2023	HLP6110	E 43 2583714	75870	15/09/2023
HSZ3356	E 43 2594526	74550	06/09/2023	IOF0378	E 43 2583521	60503	15/09/2023
JAO6A01	E 43 2594649	74550	06/09/2023	JOL4264	E 43 2583518	74550	15/09/2023
JOO8420	E 43 2594191	75870	06/09/2023	JRU0397	E 43 2580082	74550	08/09/2023
JWW8562	E 43 2583883	74550	15/09/2023	JYN3I82	E 43 2594178	75870	06/09/2023
KAP1581	E 43 2583669	75870	15/09/2023	KDO1H15	E 43 2594236	74550	06/09/2023
KGU4040	E 43 2579885	74550	08/09/2023	KGU4040	E 43 2579902	74550	08/09/2023
KHI4495	E 43 2594157	75870	06/09/2023	KNA5555	E 43 2583997	60503	15/09/2023
KYD9I70	E 43 2594515	74550	06/09/2023	LRA4D83	E 43 2593683	75870	06/09/2023
LRD8702	E 43 2583671	75870	15/09/2023	MEY8D41	E 43 2583672	75870	15/09/2023
MGC5F30	E 43 2579948	74550	08/09/2023	MTA0006	E 43 2583770	60503	15/09/2023
NLY0A88	E 43 2584082	56732	15/09/2023	OCA2J76	E 43 2580000	74550	08/09/2023
ODF9386	E 43 2594347	60503	06/09/2023	ODL6E22	E 43 2594544	74550	06/09/2023
OFY7E09	E 43 2583762	60503	15/09/2023	OKF5E89	E 43 2583894	74550	15/09/2023
OMG6E37	E 43 2583165	74550	15/09/2023	ONM0F87	E 43 2584222	57463	15/09/2023
OOC1G22	E 43 2594581	74630	06/09/2023	OOZ2E32	E 43 2594496	60503	06/09/2023
ORB8H99	E 43 2583792	60503	15/09/2023	OWY6727	E 43 2594362	60503	06/09/2023
OYY1C06	E 43 2593921	74550	06/09/2023	PCA7F10	E 43 2583640	75870	15/09/2023
PCH6B99	E 43 2594777	75870	06/09/2023	PDF6740	E 43 2594140	75870	06/09/2023
PEE0945	E 43 2594208	75870	06/09/2023	PJM0032	E 43 2584287	57463	15/09/2023
PQO9H78	E 43 2583788	60503	15/09/2023	PUD9E49	E 43 2594360	60503	06/09/2023
PVL5H87	E 43 2583729	60503	15/09/2023	PXE2H58	E 43 2580077	60503	08/09/2023
PXX3I10	E 43 2594359	60503	06/09/2023	PXY4C13	E 43 2594487	60503	06/09/2023
PYU8210	E 43 2583338	75870	15/09/2023	PYU8210	E 43 2583612	75870	15/09/2023
PYU8210	E 43 2584119	75870	15/09/2023	PZF4738	E 43 2583695	75870	15/09/2023
PZK9C10	E 43 2579938	60503	08/09/2023	PZQ1336	E 43 2583783	60503	15/09/2023
PZZ9511	E 43 2583344	75870	15/09/2023	QDG1F62	E 43 2594646	74630	06/09/2023
QLU9175	E 43 2580022	60503	08/09/2023	QMQ1F53	E 43 2584006	60503	15/09/2023
QNG4B94	E 43 2583933	60503	15/09/2023	QOM7I02	E 43 2594643	74550	06/09/2023
QOV3303	E 43 2583293	75870	15/09/2023	QPJ7I71	E 43 2593914	75870	06/09/2023
QPL4F25	E 43 2594175	75870	06/09/2023	QPN9A17	E 43 2594652	74550	06/09/2023
QUR8A30	E 43 2594348	60503	06/09/2023	QUY4927	E 43 2583364	75870	15/09/2023
QWT1J10	E 43 2583582	75870	15/09/2023	QWT1J10	E 43 2583305	75870	15/09/2023
QWZ1D71	E 43 2583547	75870	15/09/2023	QXG1I26	E 43 2594702	75870	06/09/2023
QXP0D24	E 43 2580031	60503	08/09/2023	RFO9E84	E 43 2583744	60503	15/09/2023
RFX3C90	E 43 2579939	60503	08/09/2023	RHQ7H26	E 43 2594625	74550	06/09/2023
RKP2A11	E 43 2594782	75870	06/09/2023	RKP2F27	E 43 2594536	74550	06/09/2023
RMJ2E47	E 43 2583192	75870	15/09/2023	RNF3E15	E 43 2594829	74630	06/09/2023
RNI9I94	E 43 2579952	74550	08/09/2023	RNV6I22	E 43 2583169	74550	15/09/2023
RUA1J27	E 43 2594165	75870	06/09/2023	RUO3F02	E 43 2583214	75870	15/09/2023
RUV6D35	E 43 2583666	75870	15/09/2023	RVA7G04	E 43 2583963	56732	15/09/2023
RVE3B99	E 43 2579911	74630	08/09/2023	RVE3H84	E 43 2579990	74550	08/09/2023
RVP2F69	E 43 2584033	74550	15/09/2023	RVQ6A44	E 43 2594353	74710	06/09/2023

RVR1D25	E 43 2583994	60503	15/09/2023	RVX4B73	E 43 2594388	74550	06/09/2023
RVZ2J87	E 43 2594354	60503	06/09/2023	RVZ3H51	E 43 2583784	60503	15/09/2023
SBA2H67	E 43 2583765	60503	15/09/2023	SHO5D55	E 43 2594826	74550	06/09/2023
SHU1A24	E 43 2579907	74550	08/09/2023	SIB2I77	E 43 2594754	75870	06/09/2023
SID8F96	E 43 2580090	74550	08/09/2023				

ÓRGÃO AUTUADOR: 264770

EDITAL DE NOTIFICAÇÃO DE AUTUAÇÃO PELO COMETIMENTO DE INFRAÇÃO DE TRÂNSITO

O Secretário de Transportes e Mobilidade Urbana, considerando o disposto nos artigos 24, 281, 282 e seus respectivos incisos da Lei Federal nº 9503/97 - Código de Trânsito Brasileiro - CTB, torna público, de acordo com a Resolução CONTRAN 619/2016 a relação de AUTOS DE INFRAÇÃO DE TRÂNSITO (AIT) validados e processados no lote número: NTW647701879 do dia 02/10/2023.

A partir da data desta publicação, o proprietário pode INDICAR O CONDUTOR INFRATOR E APRESENTAR A DEFESA DE AUTUAÇÃO até dia 06/11/2023.

DOCUMENTAÇÃO NECESSÁRIA PARA INDICAÇÃO DE CONDUTOR INFRATOR (Entrega pessoalmente ou via Correios):

-Formulário de Identificação do Condutor Infrator preenchido (Dísponivel para retirada no FACIL STMU).

Caso não esteja corretamente relatada a infração ocorrida, apresente DEFESA DA AUTUAÇÃO, de acordo com a legislação vigente.

DOCUMENTAÇÃO NECESSÁRIA PARA DEFESA DE AUTUAÇÃO (Entrega pessoalmente ou via Correios):

-Cópia da Notificação de autuação (Disponível para retirada no FACIL STMU);

-Cópia do documento do veículo;

-Cópia da CNH ou Permissão para Dirigir;

-Documento de identificação do proprietário;

-Documentos que comprovem a argumentação da defesa de autuação.

ENDEREÇO PARA ENVIO DA INDICAÇÃO DE CONDUTOR OU PARA PROTOCOLO DE DEFESA DE AUTUAÇÃO:

FACIL STMU - ALAMEDA DOS LÍRIOS, 303 - PQ. CECAP (Terminal Rodoviário) - CEP 07190-012

Placa	Auto de Infração	Código Infração	Data Infração	Placa	Auto de Infração	Código Infração	Data Infração
AAW5888	Z 43 005700	55412	14/09/2023	ABM9E75	E 43 2606716	74550	08/09/2023
ADA2233	P 43 306408	55500	20/09/2023	AFW4A13	P 43 131238	55500	21/09/2023
AHB0F51	C 00 1201551	60501	11/09/2023	AHQ8787	E 43 2587687	75870	05/09/2023
AIJ2E88	E 43 2601319	57463	08/09/2023	AJE2J91	Z 43 005784	55412	15/09/2023
AJF2433	C 00 1160779	55500	12/09/2023	AJO4E48	Z 43 005428	55412	09/09/2023
AKW7553	Z 43 005772	55412	15/09/2023	ALI7734	P 43 299110	55500	20/09/2023
AMW7J27	Z 43 005587	55412	12/09/2023	ANL1769	Z 43 005763	55412	15/09/2023
ANP7H44	E 43 2598849	57463	07/09/2023	ANY5A85	Z 43 005556	55412	12/09/2023
AOC6B39	Z 43 005503	55412	11/09/2023	AOT8669	E 43 2599738	60503	07/09/2023
AOV8D52	C 00 1161756	51851	12/09/2023	AOV8D52	C 00 1161755	76332	12/09/2023
AOX9B63	C 00 1160778	57380	12/09/2023	AQD0F60	Z 43 005636	55412	13/09/2023
ARX5229	P 43 299126	54521	20/09/2023	ARZ6C04	P 43 299141	51851	20/09/2023
AUB5F47	E 43 2599798	74630	07/09/2023	AUN0448	C 00 1160740	51851	13/09/2023
AVZ8212	C 00 1156702	55500	09/09/2023	AWC8633	E 43 2621033	75870	07/09/2023
AWF0739	E 43 2600549	60503	08/09/2023	AXQ4I78	Z 43 005216	55412	05/09/2023
AYK5875	C 00 1094545	55250	11/09/2023	AYW4176	C 00 1201552	60501	11/09/2023
AZB2743	P 43 306499	54521	20/09/2023	AZO9692	Z 43 005525	55412	11/09/2023
AZW4862	P 43 034353	55500	21/09/2023	BAA6H78	C 00 1125881	51852	12/09/2023
BAV0C98	C 00 879567	57380	07/09/2023	BBA3062	P 43 174928	55680	21/09/2023
BCG2A56	P 43 013584	55920	21/09/2023	BCH1G42	Z 43 005539	55412	11/09/2023
BCY3E34	C 00 1036146	73662	13/09/2023	BDH9A69	C 00 1102421	51851	13/09/2023
BEL2636	E 43 2599826	74550	07/09/2023	BEN2B60	Z 43 005340	55412	08/09/2023
BES4F70	P 43 072797	54526	20/09/2023	BEZ1C51	Z 43 005538	55412	11/09/2023
BFC4271	E 43 2598494	74550	07/09/2023	BGO3197	P 43 174941	55680	21/09/2023
BGU0100	Z 43 005492	55412	11/09/2023	BHE2G44	P 43 295308	55680	20/09/2023
BHG9823	P 43 306455	51851	20/09/2023	BHP8C13	P 43 023922	55500	20/09/2023
BIZ7132	P 43 011058	55500	21/09/2023	BKP3J08	Z 43 005756	55412	15/09/2023
BLX4867	C 00 1160782	55500	12/09/2023	BLX4867	C 00 1156701	55500	09/09/2023
BMW2394	Z 43 005315	55412	06/09/2023	BMW9C64	C 00 1198931	51851	13/09/2023
BNG1408	P 43 283544	55500	20/09/2023	BOE2909	C 00 1094549	55250	11/09/2023
BOY2G22	Z 43 005526	55412	11/09/2023	BPO3F17	E 43 2598769	57463	07/09/2023
BPQ9I13	E 43 2599791	74630	07/09/2023	BQU9C07	E 43 2600100	60503	07/09/2023
BRQ8C83	Z 43 005421	55412	09/09/2023	BRX9645	E 43 2599666	74550	07/09/2023
BSM9935	E 43 2574864	74550	05/09/2023	BSQ9414	E 43 2600253	74550	08/09/2023
BTN5802	E 43 2600723	74550	08/09/2023	BVH4G46	P 43 102682	55500	21/09/2023
BVP7A22	Z 43 005621	55412	13/09/2023	BWH5B74	C 00 1166934	76332	11/09/2023
BWK3B91	C 00 1171777	70561	13/09/2023	BWR9038	E 43 2600160	74550	08/09/2023
BWV4A02	P 43 102697	55500	21/09/2023	BWW1B03	P 43 017680	55500	21/09/2023
BXD3127	Z 43 005707	55412	14/09/2023	BXP3622	E 43 2600602	60503	08/09/2023
BXV6997	P 43 228291	72690	20/09/2023	BXX9196	E 43 2598454	74550	07/09/2023
BXZ9C19	P 43 283553	55500	20/09/2023	BYA4640	E 43 2598722	57463	07/09/2023
BYI9638	E 43 2598493	74630	07/09/2023	BYO9487	Z 43 005406	55412	08/09/2023
BYQ4347	Z 43 005601	55412	12/09/2023	BYQ5J28	Z 43 005474	55412	11/09/2023
BYQ5J28	Z 43 005316	55412	06/09/2023	BYX1246	Z 43 005293	55412	06/09/2023
BZC3438	Z 43 005413	55412	08/09/2023	BZG0685	P 43 258270	76331	20/09/2023
BZG2163	Z 43 005438	55412	09/09/2023	BZN4I72	Z 43 005610	55412	13/09/2023
BZN6751	Z 43 005685	55412	14/09/2023	CAG8879	P 43 306420	54521	20/09/2023
CAJ7031	P 43 306490	54521	20/09/2023	CAL3704	C 00 1160748	51851	13/09/2023
CBM6F76	Z 43 005675	55412	14/09/2023	CBQ0681	P 43 306491	54521	20/09/2023
CBS6380	P 43 299112	53800	20/09/2023	CBW9998	P 43 306473	54521	20/09/2023
CCC9178	E 43 2600316	60503	08/09/2023	CCS8301	C 00 1198084	55090	12/09/2023
CCU1E86	E 43 2600968	74550	07/09/2023	CDK7444	P 43 306425	54521	20/09/2023
CDQ9B80	P 43 306457	54521	20/09/2023	CDV0G62	P 43 299133	54521	20/09/2023
CDY3I30	E 43 2621687	75870	07/09/2023	CFP9463	Z 43 005427	55412	09/09/2023
CFP9J43	P 43 299135	55500	20/09/2023	CFY6624	P 43 263583	76331	18/09/2023
CFZ4C38	P 43 283572	55500	20/09/2023	CGP0350	P 43 299143	51851	20/09/2023
CGP0350	P 43 306504	54522	20/09/2023	CGP6662	P 43 306429	54521	20/09/2023
CGS2B47	E 43 2598704	57463	07/09/2023	CGV7255	Z 43 005506	55412	11/09/2023
CHO5596	Z 43 005268	55412	05/09/2023	CIB5970	Z 43 005519	55412	11/09/2023
CID8479	C 00 1197709	55680	13/09/2023	CIG6304	P 43 174926	55500	20/09/2023
CII4H84	Z 43 005379	55412	08/09/2023	CIR9J81	P 43 017681	55500	21/09/2023
CIS1037	P 43 299123	54521	20/09/2023	CIS1J46	Z 43 005487	55412	11/09/2023
CJQ4D07	Z 43 005765	55412	15/09/2023	CJT3739	Z 43 005536	55412	11/09/2023
CJU8082	Z 43 005394	55412	08/09/2023	CJU8364	P 43 306434	54521	20/09/2023
CKX5B06	P 43 306488	54521	20/09/2023	CLD4735	P 43 306489	54521	20/09/2023
CLH7F45	Z 43 005586	55412	12/09/2023	CLI3962	P 43 306461	54521	20/09/2023
CLL5C67	C 00 1102422	51851	13/09/2023	CLW5843	Z 43 005375	55412	08/09/2023
CLY9F05	E 43 2621685	75870	07/09/2023	CMK8F26	Z 43 005441	55412	09/09/2023
CMM9703	P 43 174929	55500	21/09/2023	CNM3J24	C 00 1161700	76332	12/09/2023
COB3E36	P 43 306433	54521	20/09/2023	COJ9743	P 43 306451	54521	20/09/2023
COM8448	C 00 1160749	51851	13/09/2023	CON5093	P 43 306444	54521	20/09/2023
COT1205	P 43 306468	54521	20/09/2023	COX3I69	Z 43 005714	55412	14/09/2023
CPB5H09	Z 43 005218	55412	05/09/2023	CPC6A98	E 43 2600837	74630	08/09/2023
CPJ9372	Z 43 005501	55412	11/09/2023	CRA5E51	Z 43 005424	55412	09/09/2023
CRH8I37	P 43 071781	55500	21/09/2023	CRI4J71	Z 43 005783	55412	15/09/2023
CRI8903	C 00 1178481	51851	13/09/2023	CRL6412	P 43 295309	55680	20/09/2023
CRN1347	E 43 2600631	74550	08/09/2023	CRN4065	E 43 2621119	75870	08/09/2023
CRX6J20	E 43 2599756	74550	07/09/2023	CSF8A87	P 43 306486	51851	20/09/2023
CSM2666	E 43 2621325	75870	05/09/2023	CSM4196	Z 43 005367	55412	08/09/2023
CSP3334	Z 43 005288	55412	06/09/2023	CSZ7168	P 43 306396	55500	20/09/2023
CTA3E45	E 43 2621671	75870	07/09/2023	CTG7I01	E 43 2609335	75870	05/09/2023
CTI6738	C 00 1200259	75870	06/09/2023	CUA1153	P 43 299137	54521	20/09/2023
CUA8216	E 43 2598698	57463	07/09/2023	CUA9936	Z 43 005748	55412	15/09/2023
CUB7150	P 43 228280	55500	20/09/2023	CUB8J51	P 43 283542	55500	20/09/2023
CUC3B93	P 43 102698	54010	21/09/2023	CUD9E11	C 00 1200298	60412	11/09/2023
CUM4610	C 00 1094541	55250	11/09/2023	CUP3H89	Z 43 005717	55412	14/09/2023
CUQ6A70	C 00 1197148	55500	13/09/2023	CVA7D06	Z 43 005573	55412	12/09/2023
CVA7D06	Z 43 005577	55412	12/09/2023	CVC9I89	E 43 2599578	60503	07/09/2023
CVE8762	C 00 1157586	60501	12/09/2023	CVI4F09	Z 43 005548	55412	11/09/2023
CWB7482	C 00 1160788	55500	12/09/2023	CWD2877	E 43 2621036	75870	07/09/2023
CWH5H73	P 43 306459	54521	20/09/2023	CXP7F75	Z 43 005769	55412	15/09/2023
CXP7F75	Z 43 005409	55412	08/09/2023	CXT0J16	Z 43 005796	55412	16/09/2023
CXU9705	C 00 1160745	51851	13/09/2023	CXV1994	E 43 2621673	75870	07/09/2023
CXZ8E64	C 00 1200286	75870	09/09/2023	CYP3628	C 00 1157508	65300	11/09/2023
CYS3I72	P 43 306454	51851	20/09/2023	CYY8310	E 43 2621330	75870	06/09/2023
CZB3D52	E 43 2598701	57463	07/09/2023	CZF3F74	P 43 306446	54521	20/09/2023
CZI3922	C 00 1165621	58196	07/09/2023	CZQ7253	P 43 306405	55500	20/09/2023
CZX3590	C 00 1200295	53800	11/09/2023	DAA3D83	P 43 242594	60501	20/09/2023
DAK7B51	C 00 1003269	75870	05/09/2023	DAL1142	Z 43 005746	55412	15/09/2023
DAM2937	P 43 174923	55680	20/09/2023	DAX4D03	P 43 306403	55500	20/09/2023
DBA1C80	P 43 072799	55500	20/09/2023	DBM5I81	P 43 299139	55680	20/09/2023
DBO0I40	C 00 1125882	51851	12/09/2023	DBO2478	Z 43 005658	55412	14/09/2023
DBO7158	P 43 299090	55500	20/09/2023	DBX8500	P 43 299099	55500	20/09/2023
DBZ8800	P 43 283558	55500	20/09/2023	DCA9J28	Z 43 005432	55412	09/09/2023
DCD1356	C 00 971670	65300	10/09/2023	DCD5126	E 43 2598376	74550	07/09/2023
DCF1A08	Z 43 005644	55412	14/09/2023	DCV2B89	Z 43 005412	55412	08/09/2023
DCW4D31	Z 43 005664	55412	14/09/2023	DDD8380	C 00 1093022	55250	11/09/2023
DDE8106	Z 43 005378	55412	08/09/2023	DDR9647	P 43 306421	54521	20/09/2023
DEC6411	C 00 1197708	55680	13/09/2023	DEE2J84	P 43 299104	54521	20/09/2023
DEF8G79	P 43 306441	51851	20/09/2023	DEG8J99	P 43 283564	55500	20/09/2023
DEH7G86	P 43 269520	60501	20/09/2023	DEH7G86	P 43 269521	51851	20/09/2023
DEI2C08	E 43 2598413	74550	07/09/2023	DER0G05	C 00 1160780	55500	12/09/2023
DER6242	C 00 1200279	76331	05/09/2023	DER7I32	P 43 299111	55500	20/09/2023
DFC8B95	P 43 299105	59591	20/09/2023	DFC9882	C 00 1167635	70301	07/09/2023
DFJ0536	C 00 1156156	57380	12/09/2023	DFQ6921	Z 43 005434	55412	09/09/2023
DFS3165	P 43 306450	51851	20/09/2023	DFT9767	Z 43 005789	55412	16/09/2023
DFV2D69	E 43 2599807	74550	07/09/2023	DFY1529	Z 43 005614	55412	13/09/2023
DGE7356	Z 43 005356	55412	08/09/2023	DGG2G78	C 00 1178484	51851	13/09/2023
DGG5E82	P 43 072800	60412	20/09/2023	DGJ7070	C 00 1160783	55500	12/09/2023
DGY2010	P 43 013580	51851	21/09/2023	DGY2010	P 43 013581	51930	21/09/2023
DHG0414	Z 43 005554	55412	12/09/2023	DHL1J20	C 00 1185648	70481	07/09/2023
DHP5G01	P 43 306386	51851	20/09/2023	DHU0038	E 43 2600901	74550	08/09/2023
DHU2953	P 43 306399	55500	20/09/2023	DHU8590	E 43 2600107	74550	07/09/2023
DHU8670	Z 43 005741	55412	15/09/2023	DHW0603	E 43 2606432	74550	08/09/2023
DHX9582	Z 43 005455	55412	09/09/2023	DIA6027	Z 43 005753	55412	15/09/2023
DIB2125	P 43 306452	54521	20/09/2023	DIB8731	Z 43 005703	55412	14/09/2023
DID6F03	C 00 1094547	55250	11/09/2023	DIF3H75	Z 43 005325	55412	08/09/2023
DIF9H59	Z 43 005483	55412	11/09/2023	DIK0722	Z 43 005479	55412	11/09/2023
DIL4707	E 43 2599763	74630	07/09/2023	DIL8778	E 43 2600722	74550	08/09/2023
DIO1701	P 43 306478	54521	20/09/2023	DIP2G52	P 43 306462	54521	20/09/2023
DIR7H03	P 43 294497	51852	20/09/2023	DIV3296	Z 43 005498	55412	11/09/2023
DIZ6615	C 00 1160739	51851	13/09/2023	DJB7226	E 43 2599793	74550	07/09/2023
DJC1317	C 00 1161696	54870	06/09/2023	DJD0134	P 43 306453	51851	20/09/2023
DJD3I32	Z 43 005544	55412	11/09/2023	DJD6453	P 43 245814	55500	20/09/2023
DJD8551	E 43 2600278	74550	08/09/2023	DJH6433	Z 43 005450	55412	09/09/2023
DJL2C86	P 43 306428	54521	20/09/2023	DJV3354	C 00 1160731	70481	13/09/2023
DJV3354	C 00 1160732	58000	13/09/2023	DJV3354	C 00 1160733	59670	13/09/2023
DKE6A00	Z 43 005482	55412	11/09/2023	DKF7102	P 43 126433	55500	21/09/2023
DKG6553	Z 43 005228	55412	05/09/2023	DKO3G73	Z 43 005513	55412	11/09/2023
DKO3G73	P 43 306449	51851	20/09/2023	DKT8254	P 43 306475	54521	20/09/2023
DKX4956	P 43 174942	55500	21/09/2023	DLO4313	E 43 2598506	74630	07/09/2023
DLP0062	P 43 174935	55500	21/09/2023	DLP5328	P 43 306458	54521	20/09/2023
DMB3G11	E 43 2621683	75870	07/09/2023	DMB5B42	P 43 306388	51851	20/09/2023
DMB5B42	P 43 306389	51930	20/09/2023	DMB7757	P 43 228296	55500	20/09/2023
DMF6827	Z 43 005362	55412	08/09/2023	DMF7961	P 43 102679	55920	20/09/2023
DMG6566	Z 43 005633	55412	13/09/2023	DMG7702	P 43 306465	54521	20/09/2023
DMI7D47	Z 43 005534	55412	11/09/2023	DMK9597	Z 43 005220	55412	05/09/2023
DML0F45	P 43 258264	55500	20/09/2023	DMM6554	Z 43 005273	55412	06/09/2023
DMO3599	Z 43 005279	55412	06/09/2023	DMP7486	C 00 1202233	73580	11/09/2023
DMP7486	C 00 1202231	76331	11/09/2023	DMU0B04	Z 43 005364	55412	08/09/2023
DMV1125	Z 43 005565	55412	12/09/2023	DMV4224	Z 43 005706	55412	14/09/2023
DNB2251	E 43 2600905	74550	08/09/2023	DND6177	C 00 1169423	70301	12/09/2023
DNO6368	Z 43 005256	55412	05/09/2023	DNO7714	E 43 2599800	74550	07/09/2023
DNQ7116	P 43 306447	54521	20/09/2023	DNS3487	Z 43 005267	55412	05/09/2023
DNZ5J17	Z 43 005607	55412	13/09/2023	DOA0159	E 43 2574313	74630	05/09/2023
DOB8708	E 43 2601005	74550	08/09/2023	DOD7403	Z 43 005518	55412	11/09/2023
DOG2132	C 00 1160784	55500	12/09/2023	DOL8083	Z 43 005380	55412	08/09/2023
DOO3857	Z 43 005295	55412	06/09/2023	DOR7B99	P 43 306487	51851	20/09/2023
DOR9J24	P 43 245809	54521	20/09/2023	DOT4606	E 43 2600317	60503	08/09/2023
DOX9744	P 43 306484	57200	20/09/2023	DPB0C48	P 43 260420	76331	21/09/2023
DPC3788	E 43 2601328	57463	08/09/2023	DPJ0138	P 43 299122	54521	20/09/2023
DPJ9F52	Z 43 005317	55412	06/09/2023	DPL9295	P 43 228283	55500	20/09/2023
DPM1195	Z 43 005578	55412	12/09/2023	DPM3F60	C 00 1202285	51851	07/09/2023
DPM5646	Z 43 005505	55412	11/09/2023	DPM8417	E 43 2600135	74550	08/09/2023
DPM8A88	P 43 228299	55500	20/09/2023	DPR4J36	P 43 028527	54010	20/09/2023
DPV9447	C 00 1200307	60501	07/09/2023	DPX9F09	P 43 294501	54522	20/09/2023
DQA0334	E 43 2621680	75870	07/09/2023	DQB6553	P 43 306427	54521	20/09/2023
DQB6C73	Z 43 005280	55412	06/09/2023	DQB8E04	Z 43 005496	55412	11/09/2023
DQE8368	C 00 1165623	58196	07/09/2023	DQH5883	E 43 2600986	74550	08/09/2023
DQK2648	P 43 283563	55500	20/09/2023	DQL9842	C 00 1160741	51851	13/09/2023
DQM4633	Z 43 005275	55412	06/09/2023	DQN3585	Z 43 005743	55412	15/09/2023
DQQ3756	Z 43 005385	55412	08/09/2023	DQQ9F63	P 43 263587	56731	20/09/2023
DQW4341	Z 43 005395	55412	08/09/2023	DRA5792	P 43 294506	51851	20/09/2023
DRA6925	E 43 2600543	60503	08/09/2023	DRB1C70	P 43 011062	55500	21/09/2023
DRB4743	E 43 2599727	74550	07/09/2023	DRC3C72	Z 43 005323	55412	08/09/2023
DRC4913	Z 43 005481	55412	11/09/2023	DRE8946	Z 43 005339	55412	08/09/2023
DRH5582	P 43 174932	55680	21/09/2023	DRH7D72	P 43 306411	51851	20/09/2023
DRJ4863	C 00 1160781	55500	12/09/2023	DRJ6538	E 43 2621029	75870	07/09/2023
DRO3248	P 43 245808	54521	20/09/2023	DRO3770	Z 43 005396	55412	08/09/2023
DRO7C23	E 43 2600780	74550	08/09/2023	DRR7J14	P 43 245807	55500	20/09/2023
DRT2382	Z 43 005403	55412	08/09/2023	DRT9H17	C 00 1094550	54521	11/09/2023
DRZ8G13	E 43 2600600	60503	08/09/2023	DSC3982	P 43 283578	76331	20/09/2023
DSC7678	P 43 299120	51851	20/09/2023	DSD7C76	P 43 258256	55500	20/09/2023
DSE2H68	P 43 306387	54522	20/09/2023	DSF0330	P 43 299114	54521	20/09/2023
DSF2718	P 43 306498	54521	20/09/2023	DSF8F33	Z 43 005242	55412	05/09/2023
DSF9007	P 43 294503	51851	20/09/2023	DSH7E91	E 43 2621026	75870	06/09/2023
DSJ1977	Z 43 005579	55412	12/09/2023	DSK0E02	E 43 2621044	75870	05/09/2023
DSK1095	Z 43 005649	55412	14/09/2023	DSO0C04	C 00 1161690	53800	06/09/2023
DST9396	Z 43 005248	55412	05/09/2023	DSV6J73	Z 43 005791	55412	16/09/2023
DSV7H98	E 43 2600917	74550	08/09/2023	DSW2097	Z 43 005331	55412	08/09/2023
DSW5215	Z 43 005632	55412	13/09/2023	DSX0A10	C 00 1160746	51851	13/09/2023
DTA6H78	Z 43 005486	55412	11/09/2023	DTD4C87	E 43 2600153	74550	08/09/2023
DTD8F56	P 43 306469	54521	20/09/2023	DTE4911	C 00 1201432	75870	11/09/2023
DTV5504	Z 43 005673	55412	14/09/2023	DTX2996	P 43 306436	55090	20/09/2023
DTY4988	Z 43 005287	55412	06/09/2023	DTY8369	C 00 1197713	55680	13/09/2023
DUB0663	C 00 1094542	55250	11/09/2023	DUF4B05	C 00 1199457	55250	13/09/2023
DUF9J22	C 00 1160750	51851	13/09/2023	DUL5A30	P 43 258266	55500	20/09/2023
DUM0G61	P 43 299121	51851	20/09/2023	DUM1601	C 00 1198928	51852	13/09/2023
DUM2C70	Z 43 005373	55412	08/09/2023	DUM2I43	E 43 2588279	74550	05/09/2023
DUM8581	E 43 2621043	75870	05/09/2023	DUP2930	Z 43 005533	55412	11/09/2023
DUU0751	Z 43 005345	55412	08/09/2023	DUZ5606	E 43 2599812	74630	07/09/2023
DVB1113	Z 43 005547	55412	11/09/2023	DVB5215	E 43 2621771	75870	05/09/2023
DVC7270	P 43 299098	55500	20/09/2023	DVE9J74	P 43 299118	61300	20/09/2023
DVI5550	Z 43 005473	55412	11/09/2023	DVJ1032	Z 43 005369	55412	08/09/2023
DVK1416	C 00 1157511	54521	12/09/2023	DVL4G66	E 43 2598819	57463	07/09/2023
DVM9334	Z 43 005699	55412	14/09/2023	DVR7C98	P 43 306395	54521	20/09/2023
DVT0250	E 43 2600601	56732	08/09/2023	DWB4872	P 43 023917	55500	20/09/2023
DWK1417	P 43 306383	73150	20/09/2023	DWM6F83	C 00 1202281	75870	05/09/2023
DWM8I77	Z 43 005374	55412	08/09/2023	DWO4293	P 43 306506	51851	20/09/2023
DWP9I10	P 43 294499	51851	20/09/2023	DWQ8138	P 43 306492	54521	20/09/2023
DWT4865	Z 43 005764	55412	15/09/2023	DWT9465	Z 43 005750	55412	15/09/2023
DWT9465	Z 43 005560	55412	12/09/2023	DWT9465	Z 43 005568	55412	12/09/2023
DXH1623	P 43 174938	55500	21/09/2023	DXH4841	P 43 299124	51851	20/09/2023
DXM4577	P 43 299106	59591	20/09/2023	DXN3875	E 43 2574886	60503	05/09/2023
DXU8106	Z 43 005564	55412	12/09/2023	DXV0616	Z 43 005608	55412	13/09/2023

DXV7963	Z 43 005760	55412	15/09/2023
DYD4884	Z 43 005297	55412	06/09/2023
DYG9727	Z 43 005484	55412	11/09/2023
DYN2I12	E 43 2598472	74550	07/09/2023
DYV6490	E 43 2600818	74630	08/09/2023
DZA8848	Z 43 005520	55412	11/09/2023
DZB8D59	P 43 306391	55500	20/09/2023
DZF7526	Z 43 005495	55412	11/09/2023
DZI0774	Z 43 005663	55412	14/09/2023
DZQ9454	E 43 2621792	75870	05/09/2023
DZW7E17	P 43 263584	76331	18/09/2023
DZX1D98	C 00 1200284	76331	09/09/2023
EAF1832	Z 43 005522	55412	11/09/2023
EAI4A02	E 43 2599775	74630	07/09/2023
EAZ8284	Z 43 005449	55412	09/09/2023
EAZ9959	C 00 1200297	53800	11/09/2023
EBB3126	Z 43 005600	55412	12/09/2023
EBF4H28	Z 43 005725	55412	14/09/2023
EBI4842	Z 43 005609	55412	13/09/2023
EBJ8482	Z 43 005277	55412	06/09/2023
EBK9H10	Z 43 005377	55412	08/09/2023
EBL0629	P 43 260419	76331	21/09/2023
EBL8792	P 43 299129	60175	20/09/2023
EBM9J83	P 43 276011	55500	21/09/2023
EBN7828	Z 43 005355	55412	08/09/2023
EBP7984	P 43 267742	51851	21/09/2023
EBT9D54	P 43 283566	55500	20/09/2023
EBV7248	Z 43 005352	55412	08/09/2023
EBX0472	P 43 299132	54521	20/09/2023
ECA4947	P 43 263582	60501	18/09/2023
ECO3F83	P 43 102694	55500	21/09/2023
ECU8A74	P 43 258269	55500	20/09/2023
EDB6E24	P 43 306456	54521	20/09/2023
EDC5D48	C 00 1199459	55250	13/09/2023
EDI0543	Z 43 005314	55412	06/09/2023
EDR4E66	Z 43 005326	55412	08/09/2023
EDS7F34	C 00 904175	57380	11/09/2023
EEA0J99	P 43 228281	55500	20/09/2023
EEH4893	Z 43 005684	55412	14/09/2023
EEK1571	C 00 1160744	51851	13/09/2023
EET3J26	Z 43 005296	55412	06/09/2023
EEV1862	P 43 174924	55500	20/09/2023
EEX2892	Z 43 005382	55412	08/09/2023
EEZ6875	P 43 023921	55500	20/09/2023
EFJ1906	C 00 1201554	60501	11/09/2023
EFK7G95	Z 43 005701	55412	14/09/2023
EGA3516	C 00 1136686	55500	13/09/2023
EGB1103	P 43 258267	55500	20/09/2023
EGI2I27	C 00 1190628	52741	10/09/2023
EGI2I27	C 00 1190627	57970	10/09/2023
EGR9G85	E 43 2600825	60503	08/09/2023
EGS6109	E 43 2621047	75870	07/09/2023
EGS8255	Z 43 005497	55412	11/09/2023
EGX8F06	E 43 2621118	75870	08/09/2023
EHH7450	C 00 1099026	55840	13/09/2023
EHR2795	E 43 2621785	75870	05/09/2023
EHS2A43	E 43 2599804	74550	07/09/2023
EHW1F86	C 00 1164507	58196	12/09/2023
EIK6E89	P 43 023919	55500	20/09/2023
EIO4F59	E 43 2598443	74550	07/09/2023
EIP4E71	P 43 072796	55500	20/09/2023
EJB3D34	Z 43 005239	55412	05/09/2023
EJD1524	E 43 2599693	74550	07/09/2023
EJI3272	Z 43 005261	55412	05/09/2023
EJL1B25	P 43 174936	55500	21/09/2023
EJR9928	E 43 2601032	74630	08/09/2023
EJS8323	Z 43 005686	55412	14/09/2023
EJX2980	E 43 2621018	75870	06/09/2023
EKG0G08	Z 43 005263	55412	05/09/2023
EKL2710	Z 43 005507	55412	11/09/2023
EKL7D79	Z 43 005711	55412	14/09/2023
EKR1083	E 43 2621672	75870	07/09/2023
EKV9I44	P 43 168099	54521	21/09/2023
ELA9J96	P 43 174925	55500	20/09/2023
ELG6A73	Z 43 005645	55412	14/09/2023
ELM6C71	Z 43 005390	55412	08/09/2023
ELN3342	P 43 245811	55500	20/09/2023
ELP9673	P 43 294492	55500	20/09/2023
ELR0D91	Z 43 005324	55412	08/09/2023
ELS2821	C 00 1157100	76332	06/09/2023
ELT5807	P 43 263585	76331	19/09/2023
ELW3108	C 00 1178486	51851	13/09/2023
EMH2I51	Z 43 005575	55412	12/09/2023
EML4D26	P 43 299131	54521	20/09/2023
EMO7G24	Z 43 005625	55412	13/09/2023
EMP5798	E 43 2621116	75870	08/09/2023
EMT9665	P 43 306467	51851	20/09/2023
EMV3J77	P 43 174943	55500	21/09/2023
EMV6551	Z 43 005404	55412	08/09/2023
EMX7127	Z 43 005712	55412	14/09/2023
ENG3B77	C 00 1161237	54521	13/09/2023
ENI4E94	Z 43 005529	55412	11/09/2023
ENK5B36	Z 43 005535	55412	11/09/2023
ENL2106	C 00 1093025	55250	11/09/2023
ENQ3G92	P 43 306501	54521	20/09/2023
ENQ5143	Z 43 005537	55412	11/09/2023
ENT4F90	Z 43 005592	55412	12/09/2023
ENY0B27	Z 43 005491	55412	11/09/2023
EOD9043	C 00 1053343	73400	10/09/2023
EOD9043	C 00 1053342	66371	10/09/2023
EOE1598	E 43 2600469	60503	08/09/2023
EOE9709	E 43 2599686	60503	07/09/2023
EOR0999	E 43 2621681	75870	07/09/2023
EPC6468	C 00 1160747	51851	13/09/2023
EPJ0442	C 00 1197715	55680	13/09/2023
EPJ8C66	Z 43 005737	55412	14/09/2023
EPS9333	Z 43 005508	55412	11/09/2023
EPV5I95	P 43 306431	54521	20/09/2023
EPY1I45	P 43 306432	54521	20/09/2023
EPZ6399	Z 43 005754	55412	15/09/2023
EPZ8949	Z 43 005461	55412	11/09/2023
EQA4879	Z 43 005224	55412	05/09/2023
EQF6I27	Z 43 005302	55412	06/09/2023
EQH9J79	P 43 228288	58196	20/09/2023
EQK4E53	P 43 276003	55500	21/09/2023
EQK6E57	E 43 2600929	74550	08/09/2023
EQR4876	E 43 2621779	75870	05/09/2023
EQW3818	P 43 023926	55500	20/09/2023
EQZ7H38	P 43 295301	55500	20/09/2023
ERD6921	Z 43 005493	55412	11/09/2023
ERX5420	Z 43 005705	55412	14/09/2023
ESF2D75	E 43 2621773	75870	05/09/2023
DXV8D09	P 43 013588	54526	21/09/2023
DYE9666	Z 43 005259	55412	05/09/2023
DYL1C27	E 43 2600795	74630	08/09/2023
DYU1525	P 43 260422	75870	21/09/2023
DYX2A72	E 43 2599767	74550	07/09/2023
DZB3C85	C 00 1202229	60501	11/09/2023
DZC1D51	P 43 174939	55500	21/09/2023
DZH2358	C 00 1202349	75870	05/09/2023
DZI6501	Z 43 005767	55412	15/09/2023
DZS1261	C 00 1192965	56222	13/09/2023
DZX1D98	C 00 1200283	60501	09/09/2023
EAA0335	P 43 263600	75870	21/09/2023
EAF1G09	P 43 174934	55500	21/09/2023
EAO7737	Z 43 005230	55412	05/09/2023
EAZ9843	Z 43 005414	55412	08/09/2023
EBA9B42	E 43 2621676	75870	07/09/2023
EBF3578	Z 43 005490	55412	11/09/2023
EBG2D85	C 00 999915	54521	10/09/2023
EBJ2182	Z 43 005558	55412	12/09/2023
EBK5G24	E 43 2599694	74550	07/09/2023
EBK9H10	Z 43 005431	55412	09/09/2023
EBL8187	P 43 306410	51851	20/09/2023
EBM2086	P 43 299109	54521	20/09/2023
EBN0955	Z 43 005425	55412	09/09/2023
EBO9026	C 00 1161693	53800	06/09/2023
EBS0845	P 43 228284	60501	20/09/2023
EBU4I76	Z 43 005255	55412	05/09/2023
EBV7248	Z 43 005709	55412	14/09/2023
EBY8D31	E 43 2598487	74550	07/09/2023
ECK0D40	E 43 2600534	74550	08/09/2023
ECU0J29	Z 43 005272	55412	06/09/2023
EDB6976	Z 43 005417	55412	08/09/2023
EDC0457	Z 43 005290	55412	06/09/2023
EDD0E16	E 43 2600958	74710	08/09/2023
EDN1643	P 43 294495	51851	20/09/2023
EDR6810	C 00 1136690	55500	13/09/2023
EDZ5307	C 00 1197707	55680	13/09/2023
EEH4070	P 43 306398	55500	20/09/2023
EEI6I57	Z 43 005512	55412	11/09/2023
EEK2J31	Z 43 005696	55412	14/09/2023
EEU1225	Z 43 005233	55412	05/09/2023
EEV9666	P 43 306477	54521	20/09/2023
EEX4A27	Z 43 005527	55412	11/09/2023
EFA4465	C 00 1178493	54521	13/09/2023
EFK4J80	E 43 2621314	75870	06/09/2023
EFR2B55	Z 43 005726	55412	14/09/2023
EGA6J85	Z 43 005305	55412	06/09/2023
EGE3251	P 43 207468	55500	21/09/2023
EGI2I27	C 00 1190626	57200	10/09/2023
EGN9C50	C 00 1202350	58196	05/09/2023
EGS4371	Z 43 005254	55412	05/09/2023
EGS6930	C 00 1166805	55250	12/09/2023
EGW0956	E 43 2601446	57463	08/09/2023
EHG3E60	P 43 072804	55920	21/09/2023
EHR1659	P 43 306390	55500	20/09/2023
EHS0043	P 43 283534	65992	20/09/2023
EHW1F86	C 00 1164508	75870	12/09/2023
EIB7604	P 43 174937	55500	21/09/2023
EIM7825	Z 43 005615	55412	13/09/2023
EIP2E60	C 00 1202280	75870	05/09/2023
EIW6582	Z 43 005640	55412	14/09/2023
EJC0F08	C 00 1200254	75870	06/09/2023
EJD9D84	E 43 2600519	74550	08/09/2023
EJK7579	Z 43 005227	55412	05/09/2023
EJQ7D24	E 43 2599748	74550	07/09/2023
EJS7128	E 43 2600669	74550	08/09/2023
EJW2I76	Z 43 005631	55412	13/09/2023
EJY3017	Z 43 005647	55412	14/09/2023
EKL1479	P 43 263599	55500	21/09/2023
EKL4130	Z 43 005654	55412	14/09/2023
EKO5453	Z 43 005651	55412	14/09/2023
EKV9G41	Z 43 005792	55412	16/09/2023
EKZ9943	E 43 2601357	57463	08/09/2023
ELE1D53	E 43 2609310	75870	05/09/2023
ELJ8914	Z 43 005653	55412	14/09/2023
ELM9E07	Z 43 005299	55412	06/09/2023
ELP7357	P 43 283577	76331	20/09/2023
ELQ6I88	Z 43 005648	55412	14/09/2023
ELR6018	Z 43 005342	55412	08/09/2023
ELS8048	E 43 2600498	74550	08/09/2023
ELU1A26	Z 43 005724	55412	14/09/2023
EMD1J36	E 43 2621332	75870	06/09/2023
EMI1520	Z 43 005682	55412	14/09/2023
EMM0856	C 00 1155928	51851	11/09/2023
EMP1737	P 43 220782	55500	21/09/2023
EMT0596	Z 43 005762	55412	15/09/2023
EMU1722	P 43 294498	54870	20/09/2023
EMV4607	E 43 2600867	74550	08/09/2023
EMW9F79	E 43 2621778	75870	05/09/2023
EMX8B20	C 00 1161694	57200	06/09/2023
ENI4989	C 00 1160751	57200	13/09/2023
ENI6205	E 43 2598475	74550	07/09/2023
ENK5D85	Z 43 005266	55412	05/09/2023
ENM8960	Z 43 005661	55412	14/09/2023
ENQ4608	P 43 299093	54522	20/09/2023
ENR5679	Z 43 005517	55412	11/09/2023
ENW1847	C 00 1157512	54521	12/09/2023
EOD4052	Z 43 005327	55412	08/09/2023
EOD9043	C 00 1053344	76841	10/09/2023
EOE0680	P 43 174940	55500	21/09/2023
EOE8672	P 43 258275	55920	20/09/2023
EOL0350	Z 43 005771	55412	15/09/2023
EOX4F70	E 43 2621304	75870	08/09/2023
EPI8722	P 43 306413	51851	20/09/2023
EPJ4606	Z 43 005478	55412	11/09/2023
EPJ9878	Z 43 005347	55412	08/09/2023
EPU6G16	P 43 071779	55500	21/09/2023
EPW2G52	E 43 2621034	75870	07/09/2023
EPZ4683	Z 43 005269	55412	06/09/2023
EPZ8742	E 43 2621027	75870	07/09/2023
EPZ9985	P 43 294496	54521	20/09/2023
EQD0030	E 43 2599789	74550	07/09/2023
EQH1999	Z 43 005429	55412	09/09/2023
EQI3433	P 43 294493	56731	20/09/2023
EQK5402	Z 43 005622	55412	13/09/2023
EQM9D34	C 00 1178492	51851	13/09/2023
EQR5C56	E 43 2621334	75870	06/09/2023
EQW9687	Z 43 005643	55412	14/09/2023
ERC6723	P 43 306502	54521	20/09/2023
ERM4A94	E 43 2600604	60503	08/09/2023
ERY9043	Z 43 005393	55412	08/09/2023
ESI0652	P 43 228287	60174	20/09/2023
ESI0874	P 43 269523	60501	20/09/2023
ESM1B17	P 43 306495	51851	20/09/2023
ESV4658	P 43 294505	57380	20/09/2023
ETA6B54	E 43 2621048	75870	07/09/2023
ETI0941	Z 43 005366	55412	08/09/2023
ETO1F06	Z 43 005611	55412	13/09/2023
EUB5F80	Z 43 005704	55412	14/09/2023
EUC7F95	Z 43 005241	55412	05/09/2023
EUG4078	E 43 2600677	74550	08/09/2023
EUK1005	P 43 306508	51851	20/09/2023
EUO8538	Z 43 005794	55412	16/09/2023
EUR1B31	P 43 263594	76331	20/09/2023
EUT8F92	Z 43 005281	55412	06/09/2023
EUU6711	E 43 2600632	74550	08/09/2023
EUZ5D80	C 00 1200263	75870	06/09/2023
EVG0900	Z 43 005597	55412	12/09/2023
EVG2379	P 43 306417	51851	20/09/2023
EVI8J24	E 43 2621689	75870	07/09/2023
EVL6953	P 43 283574	55500	20/09/2023
EVP2490	P 43 299127	55500	20/09/2023
EVW0C87	E 43 2609324	75870	05/09/2023
EVY1793	Z 43 005732	55412	14/09/2023
EWH2356	P 43 299102	54521	20/09/2023
EWH8G27	E 43 2599718	74550	07/09/2023
EWR9B92	Z 43 005448	55412	09/09/2023
EWU2181	Z 43 005782	55412	15/09/2023
EWU3811	E 43 2598685	57463	07/09/2023
EWX5E08	E 43 2600671	74550	08/09/2023
EWX6E83	P 43 306407	55500	20/09/2023
EXJ4I17	E 43 2599715	74550	07/09/2023
EXT2C79	P 43 306463	51851	20/09/2023
EXX8E66	P 43 258261	54525	20/09/2023
EXZ4969	E 43 2621042	75870	05/09/2023
EYC8232	Z 43 005524	55412	11/09/2023
EYC8232	Z 43 005581	55412	12/09/2023
EYD7039	Z 43 005602	55412	12/09/2023
EYG1C14	E 43 2621678	75870	07/09/2023
EYI3D27	C 00 1161695	54522	06/09/2023
EYJ1675	Z 43 005494	55412	11/09/2023
EYL8317	E 43 2598458	74550	07/09/2023
EYP5F26	Z 43 005532	55412	11/09/2023
EZD8405	C 00 1163408	51851	11/09/2023
EZE6D00	Z 43 005728	55412	14/09/2023
EZH6868	Z 43 005313	55412	06/09/2023
EZM4524	Z 43 005666	55412	14/09/2023
EZP7H67	Z 43 005238	55412	05/09/2023
EZT7647	P 43 013586	73662	21/09/2023
EZY7115	C 00 1200292	76331	11/09/2023
FAB3064	P 43 258259	55500	20/09/2023
FAE0A61	P 43 283559	55500	20/09/2023
FAK5C85	P 43 306394	51851	20/09/2023
FAK9863	Z 43 005616	55412	13/09/2023
FAN4149	E 43 2600085	74550	07/09/2023
FAO2440	E 43 2600094	60503	07/09/2023
FAQ8646	C 00 1125880	51851	12/09/2023
FAS3345	P 43 163820	57463	21/09/2023
FAV1897	E 43 2600120	74550	07/09/2023
FAV7F89	P 43 228290	60412	20/09/2023
FAY9112	E 43 2600086	74630	07/09/2023
FBH4H60	C 00 1164831	76332	12/09/2023
FBQ3144	P 43 263591	76331	20/09/2023
FBQ9687	Z 43 005781	55412	15/09/2023
FBT7930	Z 43 005437	55412	09/09/2023
FBZ3868	Z 43 005634	55412	13/09/2023
FCD3677	C 00 1160742	59670	13/09/2023
FCE8D02	P 43 269517	58196	20/09/2023
FCL7J68	P 43 299088	55500	20/09/2023
FCN7903	C 00 1169367	55680	12/09/2023
FCQ7J87	P 43 306500	70301	20/09/2023
FCU2424	Z 43 005698	55412	14/09/2023
FCV6H28	C 00 1178480	51851	13/09/2023
FCX2G45	Z 43 005583	55412	12/09/2023
FDB1608	Z 43 005245	55412	05/09/2023
FDH7221	P 43 228298	55500	20/09/2023
FDP4C75	E 43 2621783	75870	05/09/2023
FDR0310	P 43 299107	54521	20/09/2023
FDV6J21	Z 43 005596	55412	12/09/2023
FDV7472	Z 43 005443	55412	09/09/2023
FDZ1894	E 43 2600420	56732	08/09/2023
FEI5J03	E 43 2598681	57463	07/09/2023
FEN8456	E 43 2598433	60503	07/09/2023
FET7B01	Z 43 005470	55412	11/09/2023
FEV6306	Z 43 005566	55412	12/09/2023
FEW4298	E 43 2600520	60503	08/09/2023
FFA5G78	C 00 1164925	60501	11/09/2023
FFC6877	Z 43 005333	55412	08/09/2023
FFH2864	Z 43 005550	55412	11/09/2023
FFH8865	P 43 102700	55500	21/09/2023
FFM2I74	P 43 102699	55500	21/09/2023
FFN2J92	P 43 306439	54521	20/09/2023
FFS8D61	P 43 283582	55500	20/09/2023
FFY9738	Z 43 005593	55412	12/09/2023
FGB6638	E 43 2600238	75870	08/09/2023
FGC0C73	E 43 2600128	74710	08/09/2023
FGE1A70	C 00 1164829	51851	12/09/2023
FGI2F98	Z 43 005660	55412	14/09/2023
FGL4J07	Z 43 005312	55412	06/09/2023
FGL7H75	P 43 174931	55680	21/09/2023
FGP1330	P 43 072798	55500	20/09/2023
FGQ7A15	Z 43 005730	55412	14/09/2023
FGT8684	E 43 2621326	75870	05/09/2023
FHC9F42	P 43 283580	60501	20/09/2023
FHF6J11	E 43 2601320	57463	08/09/2023
FHG4666	Z 43 005308	55412	06/09/2023
FHH1914	Z 43 005679	55412	14/09/2023
FHK3C81	P 43 294490	55500	20/09/2023
FHW0C96	Z 43 005530	55412	11/09/2023
FHX0188	E 43 2599809	74550	07/09/2023
FHY4H82	E 43 2598634	57463	07/09/2023
FHZ0H24	Z 43 005646	55412	14/09/2023
FHZ2119	Z 43 005422	55412	09/09/2023
FIB4F02	E 43 2600297	60503	08/09/2023
FIC1B70	Z 43 005662	55412	14/09/2023
FIG3D85	E 43 2600558	60503	08/09/2023
FIJ5J84	C 00 1161699	70481	10/09/2023
FIL7I58	Z 43 005745	55412	15/09/2023
FIR8E77	Z 43 005289	55412	06/09/2023
FIS9B76	Z 43 005677	55412	14/09/2023
FIW4J77	E 43 2600796	74550	08/09/2023
FJB6570	Z 43 005300	55412	06/09/2023
FJE9E97	Z 43 005416	55412	08/09/2023
FJI0693	P 43 283541	55500	20/09/2023
ESI0H47	C 00 1191696	60501	12/09/2023
ESR3I69	C 00 971672	76173	11/09/2023
ETA5E20	P 43 263586	76331	19/09/2023
ETF1042	Z 43 005430	55412	09/09/2023
ETL2C15	C 00 1093023	55250	11/09/2023
ETP3327	Z 43 005612	55412	13/09/2023
EUC7F95	Z 43 005285	55412	06/09/2023
EUE9A62	Z 43 005475	55412	11/09/2023
EUH7J75	C 00 1178482	55500	13/09/2023
EUK9960	Z 43 005386	55412	08/09/2023
EUP0281	Z 43 005562	55412	12/09/2023
EUT7060	P 43 306392	55500	20/09/2023
EUU6165	P 43 263589	76331	20/09/2023
EUU6I66	E 43 2599682	56732	07/09/2023
EUZ8B53	Z 43 005667	55412	14/09/2023
EVG1848	Z 43 005405	55412	08/09/2023
EVH0E17	Z 43 005723	55412	14/09/2023
EVI8J24	E 43 2621690	75870	07/09/2023
EVM4C33	P 43 294504	76331	20/09/2023
EVR1D61	P 43 034354	55500	21/09/2023
EVY1758	C 00 1198820	55500	11/09/2023
EVY9C91	Z 43 005418	55412	08/09/2023
EWH7556	C 00 879570	55500	09/09/2023
EWL9991	P 43 102678	76331	20/09/2023
EWR9B92	Z 43 005729	55412	14/09/2023
EWU2889	C 00 1200296	54521	11/09/2023
EWX4H53	P 43 306424	54521	20/09/2023
EWX6C85	Z 43 005669	55412	14/09/2023
EXH0B51	P 43 131237	55500	21/09/2023
EXM9812	Z 43 005472	55412	11/09/2023
EXX5D55	E 43 2598471	74710	07/09/2023
EXZ3054	P 43 011059	55500	21/09/2023
EXZ6F80	Z 43 005246	55412	05/09/2023
EYC8232	Z 43 005576	55412	12/09/2023
EYD6240	C 00 1157510	54521	12/09/2023
EYE0I04	E 43 2600367	74550	08/09/2023
EYI1644	C 00 1164828	60501	08/09/2023
EYJ0247	C 00 1036145	51851	13/09/2023
EYJ3A24	P 43 306472	54521	20/09/2023
EYO5688	P 43 283570	55500	20/09/2023
EYX2B99	Z 43 005407	55412	08/09/2023
EZD8405	C 00 1163407	57380	11/09/2023
EZG3115	Z 43 005365	55412	08/09/2023
EZJ8J02	Z 43 005775	55412	15/09/2023
EZN7890	E 43 2598388	74550	07/09/2023
EZS7C24	Z 43 005243	55412	05/09/2023
EZV2733	Z 43 005740	55412	15/09/2023
FAA0E27	Z 43 005683	55412	14/09/2023
FAC2798	P 43 023931	56222	20/09/2023
FAH6C10	Z 43 005363	55412	08/09/2023
FAK6917	Z 43 005341	55412	08/09/2023
FAM0D48	Z 43 005670	55412	14/09/2023
FAN6854	Z 43 005567	55412	12/09/2023
FAO2976	Z 43 005758	55412	15/09/2023
FAR1C29	P 43 306505	51852	20/09/2023
FAU5I79	E 43 2599580	60503	07/09/2023
FAV1897	E 43 2600109	74550	07/09/2023
FAX3859	P 43 258274	55500	20/09/2023
FBD8309	C 00 1198079	54522	06/09/2023
FBO5B96	Z 43 005606	55412	13/09/2023
FBQ3689	P 43 295307	55680	20/09/2023
FBS1E41	P 43 299100	55500	20/09/2023
FBX4G31	Z 43 005552	55412	11/09/2023
FCB8601	E 43 2601349	57463	08/09/2023
FCE2A29	E 43 2599762	74630	07/09/2023
FCH1395	E 43 2600292	60503	08/09/2023
FCM8043	Z 43 005759	55412	15/09/2023
FCN7A51	E 43 2599733	60503	07/09/2023
FCR8646	P 43 295303	55500	20/09/2023
FCU4E21	Z 43 005244	55412	05/09/2023
FCV9123	E 43 2609327	75870	05/09/2023
FCY6F18	C 00 1200288	53800	09/09/2023
FDH2989	P 43 306412	51851	20/09/2023
FDO5410	Z 43 005460	55412	11/09/2023
FDQ7055	P 43 163822	51851	21/09/2023
FDV3524	E 43 2598512	74550	07/09/2023
FDV7355	P 43 306437	54521	20/09/2023
FDV8925	Z 43 005626	55412	13/09/2023
FEG2I53	P 43 072802	55500	20/09/2023
FEM2D83	Z 43 005274	55412	06/09/2023
FET6373	Z 43 005387	55412	08/09/2023
FEV4J90	P 43 276009	55500	21/09/2023
FEW2I77	P 43 228300	55500	20/09/2023
FEY3158	Z 43 005442	55412	09/09/2023
FFA9755	P 43 283556	55500	20/09/2023
FFH2864	Z 43 005469	55412	11/09/2023
FFH4J31	Z 43 005453	55412	09/09/2023
FFK6C74	P 43 299087	55500	20/09/2023
FFM4641	Z 43 005328	55412	08/09/2023
FFP2J87	Z 43 005594	55412	12/09/2023
FFU0I19	Z 43 005446	55412	09/09/2023
FGB6638	E 43 2621306	75870	08/09/2023
FGB6B38	Z 43 005301	55412	06/09/2023
FGE1A70	C 00 1164830	52070	12/09/2023
FGE8106	P 43 207469	55500	21/09/2023
FGI9D25	P 43 306406	55500	20/09/2023
FGL7F21	P 43 258273	55500	20/09/2023
FGN0133	Z 43 005232	55412	05/09/2023
FGP2G25	Z 43 005252	55412	05/09/2023
FGR7506	C 00 1166632	60501	06/09/2023
FHC4790	C 00 1160704	51851	13/09/2023
FHF2B53	Z 43 005542	55412	11/09/2023
FHG4621	Z 43 005294	55412	06/09/2023
FHG5F82	Z 43 005774	55412	15/09/2023
FHK0E26	E 43 2599579	74550	07/09/2023
FHW0B21	Z 43 005721	55412	14/09/2023
FHW8675	E 43 2600510	74550	08/09/2023
FHX3B33	E 43 2600838	74550	08/09/2023
FHZ0857	E 43 2599832	74550	07/09/2023
FHZ0J36	Z 43 005531	55412	11/09/2023
FHZ7C37	C 00 1202230	60501	11/09/2023
FIC1B00	P 43 102690	65992	21/09/2023
FIE3D62	C 00 1167633	65300	07/09/2023
FIH6854	C 00 1191694	60501	12/09/2023
FIJ5J84	C 00 1161698	70561	10/09/2023
FIM4F34	P 43 228293	56300	20/09/2023
FIS6G28	Z 43 005265	55412	05/09/2023
FIV5A75	E 43 2621338	75870	06/09/2023
FIW4J77	E 43 2600971	74550	08/09/2023
FJC1A72	E 43 2621794	75870	05/09/2023
FJH8915	P 43 266530	55500	21/09/2023
FJI7E53	C 00 1171937	60501	13/09/2023

FJL7G85	Z 43 005747	55412	15/09/2023
FJN9C77	E 43 2599732	74630	07/09/2023
FJW1832	Z 43 005755	55412	15/09/2023
FJX6905	E 43 2600807	74550	08/09/2023
FKG0F31	Z 43 005752	55412	15/09/2023
FKM2F01	P 43 245810	54521	20/09/2023
FKR9C73	Z 43 005540	55412	11/09/2023
FKT5I26	E 43 2600290	60503	08/09/2023
FKZ2050	Z 43 005571	55412	12/09/2023
FLD8248	P 43 306482	51851	20/09/2023
FLG2H96	C 00 1200255	75870	06/09/2023
FLH6405	Z 43 005676	55412	14/09/2023
FLI9347	P 43 228289	58270	20/09/2023
FLJ7693	Z 43 005400	55412	08/09/2023
FLS5356	P 43 258257	55500	20/09/2023
FLT5J86	Z 43 005392	55412	08/09/2023
FLU5G02	E 43 2600798	74550	08/09/2023
FLY0609	Z 43 005733	55412	14/09/2023
FMC7239	Z 43 005351	55412	08/09/2023
FMF3922	P 43 263588	76331	20/09/2023
FMF5446	Z 43 005346	55412	08/09/2023
FMI3928	P 43 023927	55500	20/09/2023
FMJ3A01	E 43 2600113	74550	07/09/2023
FMR7A37	Z 43 005257	55412	05/09/2023
FMW4I73	Z 43 005766	55412	15/09/2023
FNB7413	P 43 267741	72340	21/09/2023
FNC8329	Z 43 005488	55412	11/09/2023
FND8377	C 00 1166635	75870	12/09/2023
FNG3E79	P 43 306471	54521	20/09/2023
FNK6I05	Z 43 005681	55412	14/09/2023
FNO1098	Z 43 005419	55412	08/09/2023
FNV0D38	Z 43 005477	55412	11/09/2023
FNW4I47	Z 43 005286	55412	06/09/2023
FOA6B66	C 00 1102419	51851	13/09/2023
FOC3G61	P 43 283575	55500	20/09/2023
FOJ2046	P 43 034357	65992	21/09/2023
FOO1A23	C 00 1199462	55500	13/09/2023
FOW5J77	P 43 283540	60501	20/09/2023
FPA0026	P 43 023932	55500	20/09/2023
FPB9809	E 43 2609307	75870	05/09/2023
FPK7200	Z 43 005742	55412	15/09/2023
FPV6009	P 43 028528	76331	21/09/2023
FPX4A31	Z 43 005408	55412	08/09/2023
FQA2933	P 43 023930	55500	20/09/2023
FQD2B62	P 43 207470	55500	21/09/2023
FQF3A52	C 00 1160743	55760	13/09/2023
FQN8E58	Z 43 005580	55412	12/09/2023
FQU3186	Z 43 005322	55412	08/09/2023
FRD5456	P 43 102683	55500	21/09/2023
FRI0D63	P 43 269519	54526	20/09/2023
FRJ8708	P 43 023920	55500	20/09/2023
FRM1C71	Z 43 005500	55412	11/09/2023
FRR4D76	E 43 2599655	74550	07/09/2023
FRW4254	Z 43 005613	55412	13/09/2023
FRY8I10	E 43 2598429	74710	07/09/2023
FRZ4H46	P 43 306493	59591	20/09/2023
FSC6I35	Z 43 005222	55412	05/09/2023
FSN0E65	Z 43 005545	55412	11/09/2023
FSS5951	Z 43 005357	55412	08/09/2023
FSY1789	C 00 998744	60501	12/09/2023
FTA6A29	Z 43 005349	55412	08/09/2023
FTA9F86	P 43 102693	68661	21/09/2023
FTD2G70	Z 43 005310	55412	06/09/2023
FTF6B80	P 43 258258	55500	20/09/2023
FTO0B93	Z 43 005240	55412	05/09/2023
FTO9380	E 43 2598758	57463	07/09/2023
FTS1482	P 43 295304	55680	20/09/2023
FTU6B64	Z 43 005249	55412	05/09/2023
FTW9G96	Z 43 005502	55412	11/09/2023
FTX5939	Z 43 005688	55412	14/09/2023
FUG0I97	Z 43 005250	55412	05/09/2023
FUP9J36	Z 43 005757	55412	15/09/2023
FUT7378	Z 43 005642	55412	14/09/2023
FUU9I38	Z 43 005720	55412	14/09/2023
FUV7G25	Z 43 005516	55412	11/09/2023
FVB9E94	C 00 1191681	52152	08/09/2023
FVF3E21	P 43 102701	55500	21/09/2023
FVI0I55	C 00 1003270	55500	13/09/2023
FVJ2B59	E 43 2600831	74550	08/09/2023
FVP6509	C 00 1202348	75870	05/09/2023
FVS4456	Z 43 005237	55412	05/09/2023
FVY1908	C 00 1201428	75870	11/09/2023
FWB1F73	P 43 306445	54521	20/09/2023
FWB2788	C 00 1118516	57970	13/09/2023
FWK9F10	C 00 1200293	60501	11/09/2023
FWQ6281	E 43 2599785	74550	07/09/2023
FWQ9G58	E 43 2600914	74630	08/09/2023
FWW9608	C 00 1201434	75870	13/09/2023
FWX6D07	Z 43 005744	55412	15/09/2023
FWY7002	P 43 072807	55920	21/09/2023
FWZ5G66	Z 43 005635	55412	13/09/2023
FXE6526	Z 43 005795	55412	16/09/2023
FXL0168	Z 43 005217	55412	05/09/2023
FXN4340	C 00 1166633	60501	12/09/2023
FXR4383	E 43 2621317	75870	06/09/2023
FXU7B10	Z 43 005320	55412	08/09/2023
FYB6C60	C 00 1094548	53800	11/09/2023
FYG9027	Z 43 005260	55412	05/09/2023
FYH8087	C 00 1178496	72850	13/09/2023
FYK9I37	Z 43 005451	55412	09/09/2023
FYO9B92	Z 43 005262	55412	05/09/2023
FYP6490	Z 43 005555	55412	12/09/2023
FYX9G39	P 43 306430	70301	20/09/2023
FZA2526	Z 43 005292	55412	06/09/2023
FZE6B06	P 43 258272	55500	20/09/2023
FZT1389	P 43 299089	55500	20/09/2023
FZV9A26	Z 43 005219	55412	05/09/2023
FZX2J87	P 43 102692	54526	21/09/2023
GAA1C73	Z 43 005445	55412	09/09/2023
GAF1B67	E 43 2621315	75870	06/09/2023
GAL7E56	E 43 2609322	75870	05/09/2023
GAS6C42	Z 43 005557	55412	12/09/2023
GAW2I90	Z 43 005776	55412	15/09/2023
GBC8620	Z 43 005384	55412	08/09/2023
GBI2E13	C 00 1155927	70481	11/09/2023
GBO1G33	Z 43 005787	55412	15/09/2023
GBR1D29	Z 43 005247	55412	05/09/2023
GBS2H91	P 43 294491	55500	20/09/2023
GBW0259	P 43 102681	55500	20/09/2023
GBZ2I50	P 43 295310	55680	20/09/2023
GCC6J21	Z 43 005798	55412	16/09/2023
GCD7F94	E 43 2621024	75870	06/09/2023
FJM0467	Z 43 005376	55412	08/09/2023
FJO6241	Z 43 005739	55412	15/09/2023
FJW4016	Z 43 005773	55412	15/09/2023
FKC8B71	Z 43 005485	55412	11/09/2023
FKM2E01	P 43 122505	54521	20/09/2023
FKQ5H02	P 43 258268	55500	20/09/2023
FKS1F47	P 43 276004	55500	21/09/2023
FKZ0821	Z 43 005329	55412	08/09/2023
FKZ2372	Z 43 005551	55412	11/09/2023
FLF0084	P 43 258254	55680	20/09/2023
FLG8643	Z 43 005278	55412	06/09/2023
FLI0D88	P 43 283546	55500	20/09/2023
FLJ4139	P 43 023939	73662	20/09/2023
FLQ7533	Z 43 005440	55412	09/09/2023
FLS9H01	P 43 283581	55500	20/09/2023
FLT9C98	P 43 299136	54521	20/09/2023
FLV0563	Z 43 005447	55412	09/09/2023
FLZ9714	Z 43 005452	55412	09/09/2023
FMF2J23	Z 43 005768	55412	15/09/2023
FMF5394	Z 43 005402	55412	08/09/2023
FMG3995	P 43 228292	56300	20/09/2023
FMI4F47	Z 43 005215	55412	05/09/2023
FMP1406	P 43 306442	51851	20/09/2023
FMU7573	C 00 1166933	57970	11/09/2023
FMY2J24	Z 43 005734	55412	14/09/2023
FNC5348	Z 43 005605	55412	13/09/2023
FND8370	P 43 306401	55500	20/09/2023
FND9379	Z 43 005778	55412	15/09/2023
FNK2C30	P 43 306507	60502	20/09/2023
FNL9968	P 43 228282	54522	20/09/2023
FNO6260	P 43 306415	54521	20/09/2023
FNV5F57	Z 43 005570	55412	12/09/2023
FNZ9J81	C 00 1200280	55500	05/09/2023
FOB4816	E 43 2599778	74550	07/09/2023
FOG0687	P 43 283569	55500	20/09/2023
FON3F23	E 43 2600295	74550	08/09/2023
FOP0414	C 00 1191462	58196	12/09/2023
FOX5I51	Z 43 005620	55412	13/09/2023
FPA0861	P 43 306400	55500	20/09/2023
FPH3015	Z 43 005599	55412	12/09/2023
FPT1E06	P 43 263595	76331	20/09/2023
FPW0J54	P 43 011065	55500	21/09/2023
FPY3J57	C 00 1191698	60501	12/09/2023
FQA5E13	E 43 2598436	74550	07/09/2023
FQD5734	C 00 1094540	55250	11/09/2023
FQM3421	Z 43 005464	55412	11/09/2023
FQQ2979	Z 43 005468	55412	11/09/2023
FQY2728	Z 43 005251	55412	05/09/2023
FRD5456	P 43 276006	55500	21/09/2023
FRI5B38	Z 43 005637	55412	13/09/2023
FRK3C03	Z 43 005619	55412	13/09/2023
FRO8F90	P 43 306466	51851	20/09/2023
FRR5517	Z 43 005226	55412	05/09/2023
FRY8I10	E 43 2621035	75870	07/09/2023
FRZ3093	P 43 102687	55500	21/09/2023
FRZ4H46	P 43 306494	60501	20/09/2023
FSG1F84	Z 43 005680	55412	14/09/2023
FSO7B56	Z 43 005713	55412	14/09/2023
FSV8192	P 43 283547	55500	20/09/2023
FSY6589	E 43 2598508	74550	07/09/2023
FTA6A29	Z 43 005410	55412	08/09/2023
FTC8966	Z 43 005672	55412	14/09/2023
FTE9H57	Z 43 005458	55412	11/09/2023
FTK3486	Z 43 005553	55412	12/09/2023
FTO1266	P 43 299125	51851	20/09/2023
FTQ2306	C 00 1201431	60412	11/09/2023
FTS5357	Z 43 005358	55412	08/09/2023
FTW0C10	E 43 2621023	75870	06/09/2023
FTX4D25	Z 43 005283	55412	06/09/2023
FUF1C72	P 43 023914	55500	20/09/2023
FUL9C67	C 00 1178254	60501	13/09/2023
FUQ0J78	C 00 1200257	75870	06/09/2023
FUU3348	Z 43 005761	55412	15/09/2023
FUV6E01	E 43 2599843	75870	07/09/2023
FUY9420	E 43 2621039	75870	05/09/2023
FVD9C18	C 00 1110050	70301	07/09/2023
FVF6J41	P 43 283576	55500	20/09/2023
FVI3A74	C 00 932200	55500	12/09/2023
FVO1C78	E 43 2621784	75870	05/09/2023
FVQ2B87	C 00 1198929	60501	13/09/2023
FVS6E61	P 43 283555	55500	20/09/2023
FVZ8F15	Z 43 005584	55412	12/09/2023
FWB2788	C 00 1118515	58196	13/09/2023
FWH5A16	E 43 2600388	74630	08/09/2023
FWP9589	E 43 2610366	74550	05/09/2023
FWQ6281	E 43 2599647	74550	07/09/2023
FWU4A13	Z 43 005617	55412	13/09/2023
FWX0D61	P 43 295305	55680	20/09/2023
FWY3483	Z 43 005738	55412	15/09/2023
FWZ0E98	C 00 971671	54521	11/09/2023
FXB6597	C 00 1201553	60501	11/09/2023
FXH7E95	E 43 2601326	57463	08/09/2023
FXN4340	C 00 1166634	75870	12/09/2023
FXQ8756	Z 43 005665	55412	14/09/2023
FXT2072	Z 43 005371	55412	08/09/2023
FXV3257	Z 43 005657	55412	14/09/2023
FYG2E88	P 43 306470	54521	20/09/2023
FYH1C64	E 43 2600535	74550	08/09/2023
FYK9C87	C 00 1037433	60501	10/09/2023
FYO3991	E 43 2599651	74550	07/09/2023
FYP5D64	P 43 072801	55500	20/09/2023
FYX9F31	Z 43 005306	55412	06/09/2023
FYY7J48	P 43 258277	55500	20/09/2023
FZB1938	Z 43 005457	55412	11/09/2023
FZP2H03	Z 43 005719	55412	14/09/2023
FZT7D57	C 00 1036144	73662	05/09/2023
FZW2E17	C 00 1200290	76331	09/09/2023
FZY6F46	E 43 2600891	74630	08/09/2023
GAB4903	P 43 283551	55500	20/09/2023
GAI3B97	E 43 2621318	75870	06/09/2023
GAM7I49	C 00 1163376	57380	11/09/2023
GAV6H54	Z 43 005641	55412	14/09/2023
GBB5E33	E 43 2599808	74550	07/09/2023
GBG4J30	C 00 1178495	72850	13/09/2023
GBJ5G63	E 43 2600616	74550	08/09/2023
GBQ0F57	Z 43 005549	55412	11/09/2023
GBR7936	P 43 102696	55500	21/09/2023
GBU0796	P 43 023923	55500	20/09/2023
GBZ1E74	P 43 102695	55500	21/09/2023
GBZ4G15	Z 43 005343	55412	08/09/2023
GCD4209	Z 43 005674	55412	14/09/2023
GCF2019	P 43 023938	73662	20/09/2023
GCH6828	P 43 258278	55500	20/09/2023
GCJ5C84	Z 43 005511	55412	11/09/2023
GCL2E44	Z 43 005467	55412	11/09/2023
GCM2I35	C 00 1109343	57200	10/09/2023
GCN5916	Z 43 005779	55412	15/09/2023
GCU3F54	P 43 126434	56650	21/09/2023
GCW8G71	E 43 2621682	75870	07/09/2023
GDC6987	P 43 258253	55680	20/09/2023
GDF0911	Z 43 005225	55412	05/09/2023
GDF0911	Z 43 005304	55412	06/09/2023
GDH4G15	E 43 2621782	75870	05/09/2023
GDK0E71	P 43 207471	55500	21/09/2023
GDS8B44	P 43 255496	76332	20/09/2023
GDW8079	E 43 2600308	56732	08/09/2023
GDY7G66	E 43 2600800	74630	08/09/2023
GEH3832	Z 43 005426	55412	09/09/2023
GEJ4D26	E 43 2600108	74710	07/09/2023
GEJ6068	P 43 283567	55500	20/09/2023
GEJ9A56	C 00 1202286	70301	07/09/2023
GEV2F89	P 43 013587	55920	21/09/2023
GEW7F12	Z 43 005463	55412	11/09/2023
GFA3D84	E 43 2599684	74630	07/09/2023
GFL9498	Z 43 005718	55412	14/09/2023
GFP9G34	Z 43 005589	55412	12/09/2023
GFU8C47	C 00 1202282	75870	05/09/2023
GFV2E12	P 43 306496	54521	20/09/2023
GGA2J56	E 43 2600597	60503	08/09/2023
GGH3564	P 43 011064	55500	21/09/2023
GGJ6015	Z 43 005708	55412	14/09/2023
GGW6267	E 43 2598405	60503	07/09/2023
GHA4710	C 00 971669	70481	10/09/2023
GHA4710	C 00 971667	70301	10/09/2023
GHD1060	Z 43 005690	55412	14/09/2023
GHH2302	Z 43 005476	55412	11/09/2023
GHK2303	Z 43 005391	55412	08/09/2023
GHO4D54	Z 43 005258	55412	05/09/2023
GHU4C33	Z 43 005780	55412	15/09/2023
GHW4I46	Z 43 005603	55412	12/09/2023
GIB1F78	P 43 013578	54010	21/09/2023
GIM4152	P 43 207472	55500	21/09/2023
GIR0H68	C 00 1160735	70991	13/09/2023
GIT0F28	C 00 1161752	54522	12/09/2023
GIT0F28	C 00 1161754	55250	12/09/2023
GIW0448	C 00 1166935	59670	11/09/2023
GJC2E72	C 00 1202284	75870	07/09/2023
GJK0F68	E 43 2621022	75870	06/09/2023
GJK9H92	P 43 276013	55500	21/09/2023
GJZ7J86	P 43 102684	55500	21/09/2023
GKB5D95	P 43 207473	55500	21/09/2023
GKF2B23	Z 43 005671	55412	14/09/2023
GMO0416	E 43 2599725	74710	07/09/2023
GRK5G68	P 43 306480	54521	20/09/2023
GTG7I92	Z 43 005628	55412	13/09/2023
GUA5416	E 43 2599712	74630	07/09/2023
GXF6612	P 43 306418	51851	20/09/2023
HAF0E88	E 43 2599735	60503	07/09/2023
HBS6286	P 43 294502	76332	20/09/2023
HCG2F47	P 43 263590	76331	20/09/2023
HEO3B21	E 43 2598504	74550	07/09/2023
HGA4C47	C 00 1037434	70301	10/09/2023
HHB7580	Z 43 005630	55412	13/09/2023
HHX0901	P 43 306485	54521	20/09/2023
HIL1672	E 43 2600608	74630	08/09/2023
HJN8929	Z 43 005521	55412	11/09/2023
HKT6610	Z 43 005572	55412	12/09/2023
HMQ0J81	Z 43 005692	55412	14/09/2023
HNY8A35	Z 43 005693	55412	14/09/2023
HOY2330	E 43 2599740	60503	07/09/2023
HTZ2263	E 43 2600636	74550	08/09/2023
ILP9E30	P 43 299115	51851	20/09/2023
IQZ3295	Z 43 005785	55412	15/09/2023
IVN5C89	E 43 2600114	74630	07/09/2023
JFN4647	P 43 028529	60501	21/09/2023
JGL5090	Z 43 005337	55412	08/09/2023
JID9A01	P 43 306481	51851	20/09/2023
JPG4477	Z 43 005330	55412	08/09/2023
JRY8A90	P 43 258276	55920	20/09/2023
JSF7431	C 00 1201427	75870	07/09/2023
JTS0C68	Z 43 005591	55412	12/09/2023
KEM7A07	P 43 299142	51851	20/09/2023
KJI5838	C 00 879568	65300	07/09/2023
KRN7H71	P 43 283573	55500	20/09/2023
KXK5038	Z 43 005546	55412	11/09/2023
KYC2999	Z 43 005471	55412	11/09/2023
LAH3921	C 00 1160752	57200	13/09/2023
LLC6G15	P 43 306476	54521	20/09/2023
LMX0G70	Z 43 005307	55412	06/09/2023
LOQ4C83	Z 43 005585	55412	12/09/2023
LQS6310	Z 43 005433	55412	09/09/2023
LRP6705	C 00 1160738	76331	13/09/2023
LSV0575	P 43 163823	57463	21/09/2023
LVF7004	P 43 299117	51851	20/09/2023
LWN3126	P 43 306503	54522	20/09/2023
MBM5748	P 43 299134	51851	20/09/2023
MCA2497	P 43 306509	54521	20/09/2023
MIM7H15	Z 43 005370	55412	08/09/2023
MQM7149	Z 43 005627	55412	13/09/2023
MRQ9I90	P 43 299128	51851	20/09/2023
MUG9173	Z 43 005271	55412	06/09/2023
MYG7957	P 43 283571	55500	20/09/2023
NFF0F36	Z 43 005284	55412	06/09/2023
NMU0J59	E 43 2599795	74550	07/09/2023
NNU8367	C 00 1200281	60501	05/09/2023
NPQ9C74	C 00 971666	54522	10/09/2023
NWS0549	E 43 2600668	74550	08/09/2023
NXY7C83	C 00 1200291	75870	09/09/2023
NYY6I97	P 43 306414	54521	20/09/2023
OGY9F71	E 43 2600836	74550	08/09/2023
OKI1332	Z 43 005231	55412	05/09/2023
OLF7E63	E 43 2599564	60503	07/09/2023
OPU0601	Z 43 005777	55412	15/09/2023
OTP1B10	C 00 1190676	60501	13/09/2023
OVT3H35	P 43 174930	55680	21/09/2023
OWW0332	C 00 1178498	72850	13/09/2023
OYJ2G60	Z 43 005381	55412	08/09/2023
OYU4H50	Z 43 005411	55412	08/09/2023
PAR4G21	P 43 174933	55500	21/09/2023
PCI4149	C 00 1171994	76332	08/09/2023
PDT1A49	Z 43 005253	55412	05/09/2023
PFT5E17	C 00 1161758	76841	12/09/2023
PHG1B96	Z 43 005736	55412	14/09/2023
PMB7F80	E 43 2621312	75870	06/09/2023
GCJ5C84	Z 43 005727	55412	14/09/2023
GCK7378	Z 43 005401	55412	08/09/2023
GCL8J94	C 00 977161	76841	11/09/2023
GCM5C73	P 43 011063	55500	21/09/2023
GCN5916	Z 43 005353	55412	08/09/2023
GCV7708	Z 43 005332	55412	08/09/2023
GCY3E69	Z 43 005528	55412	11/09/2023
GDD3I94	E 43 2610367	74550	05/09/2023
GDF0911	Z 43 005541	55412	11/09/2023
GDF4547	Z 43 005466	55412	11/09/2023
GDH8607	Z 43 005624	55412	13/09/2023
GDO1G13	C 00 1160706	59670	13/09/2023
GDU0A76	C 00 1167634	70301	07/09/2023
GDY3097	P 43 145472	55411	21/09/2023
GDZ8A12	C 00 1197714	55680	13/09/2023
GEI5A77	E 43 2621021	75870	06/09/2023
GEJ4D26	E 43 2598403	74550	07/09/2023
GEJ7B13	P 43 102685	55500	21/09/2023
GEU2J47	P 43 283561	55500	20/09/2023
GEV7D78	C 00 1201437	75870	13/09/2023
GEX1C94	E 43 2599803	74550	07/09/2023
GFK6168	C 00 1201438	75870	13/09/2023
GFN0B33	Z 43 005749	55412	15/09/2023
GFQ6J69	P 43 102686	55500	21/09/2023
GFV1662	Z 43 005397	55412	08/09/2023
GFZ8G68	E 43 2621015	75870	06/09/2023
GGG4E34	P 43 102688	55500	21/09/2023
GGH8A61	E 43 2609311	75870	05/09/2023
GGM4E38	P 43 263592	76331	20/09/2023
GGX4E11	Z 43 005710	55412	14/09/2023
GHA4710	C 00 971668	70722	10/09/2023
GHA5C95	E 43 2600759	60503	08/09/2023
GHF6H61	Z 43 005543	55412	11/09/2023
GHH9D38	C 00 1199464	55500	13/09/2023
GHK2B18	P 43 276014	55500	21/09/2023
GHS9E51	C 00 1200294	76331	11/09/2023
GHW3J36	P 43 269518	60501	20/09/2023
GHY0F07	P 43 306416	54521	20/09/2023
GID2F80	P 43 306402	55500	20/09/2023
GIP7C05	E 43 2609332	75870	05/09/2023
GIR0H68	C 00 1160734	76331	13/09/2023
GIT0F28	C 00 1161753	53800	12/09/2023
GIU4I54	Z 43 005793	55412	16/09/2023
GIY9117	E 43 2600615	74630	08/09/2023
GJH9769	P 43 283548	55500	20/09/2023
GJK1J47	Z 43 005598	55412	12/09/2023
GJL9885	Z 43 005480	55412	11/09/2023
GKB0I41	Z 43 005716	55412	14/09/2023
GKC9C46	E 43 2598790	57463	07/09/2023
GKG5356	Z 43 005435	55412	09/09/2023
GON4H02	P 43 306419	54521	20/09/2023
GSC8208	P 43 306435	54521	20/09/2023
GTI4658	P 43 245812	55500	20/09/2023
GUY6265	Z 43 005309	55412	06/09/2023
GXI5506	Z 43 005399	55412	08/09/2023
HBD1599	Z 43 005318	55412	08/09/2023
HBS8061	P 43 276008	55500	21/09/2023
HED2698	E 43 2600815	74550	08/09/2023
HFU1I54	E 43 2599827	74550	07/09/2023
HGF8022	P 43 306438	54521	20/09/2023
HHJ0H83	Z 43 005303	55412	06/09/2023
HIC3I57	Z 43 005321	55412	08/09/2023
HIU1367	Z 43 005691	55412	14/09/2023
HJZ0B89	C 00 1037416	55500	12/09/2023
HLX2A61	Z 43 005319	55412	08/09/2023
HNK3455	C 00 1164924	57380	05/09/2023
HOY2180	P 43 295302	55500	20/09/2023
HTN7D07	P 43 306404	55500	20/09/2023
IFH9441	C 00 1178477	51851	13/09/2023
IMU8959	Z 43 005415	55412	08/09/2023
ITZ1403	C 00 1178479	51851	13/09/2023
JAR5H74	P 43 163819	57463	21/09/2023
JGC0246	Z 43 005368	55412	08/09/2023
JGR9476	Z 43 005465	55412	11/09/2023
JMI7723	E 43 2621335	75870	06/09/2023
JPH9A88	P 43 266528	51851	21/09/2023
JSF7431	C 00 1201426	58194	07/09/2023
JSL0H75	P 43 299140	54521	20/09/2023
KDY1981	Z 43 005234	55412	05/09/2023
KGS5732	E 43 2600136	74630	08/09/2023
KMY3936	Z 43 005338	55412	08/09/2023
KRS0A73	Z 43 005423	55412	09/09/2023
KXS3329	P 43 163821	57463	21/09/2023
KYD6719	Z 43 005695	55412	14/09/2023
LBX6E46	Z 43 005398	55412	08/09/2023
LMV6F49	P 43 023929	55500	20/09/2023
LNO5614	P 43 306464	54521	20/09/2023
LQF7311	E 43 2600974	74550	08/09/2023
LRP6705	C 00 1160736	51851	13/09/2023
LSJ9877	P 43 145471	73662	20/09/2023
LSW5C58	Z 43 005751	55412	15/09/2023
LWD5717	Z 43 005590	55412	12/09/2023
MBH9226	E 43 2598823	57463	07/09/2023
MBZ0D09	P 43 306483	51851	20/09/2023
MEZ1B66	C 00 1200277	51851	05/09/2023
MJT1F19	C 00 1166636	75870	12/09/2023
MQP3732	Z 43 005334	55412	08/09/2023
MTB4F56	C 00 1036868	57380	10/09/2023
MXG1D20	Z 43 005656	55412	14/09/2023
MZL3G30	C 00 1102420	51851	13/09/2023
NKB8408	P 43 228285	51851	20/09/2023
NNS4A32	Z 43 005454	55412	09/09/2023
NOW0566	Z 43 005797	55412	16/09/2023
NQK3865	C 00 1200429	70301	07/09/2023
NXY5679	P 43 299096	55500	20/09/2023
NYN7H11	E 43 2601327	57463	08/09/2023
OFS5553	P 43 102691	55500	21/09/2023
OHC3D58	P 43 174927	55500	20/09/2023
OKN2F79	Z 43 005462	55412	11/09/2023
OON6I72	E 43 2621331	75870	06/09/2023
OQC2858	P 43 228294	60501	20/09/2023
OVT3749	C 00 1163401	59591	09/09/2023
OVV7381	P 43 023934	55500	20/09/2023
OXJ6D91	Z 43 005588	55412	12/09/2023
OYU4H50	Z 43 005350	55412	08/09/2023
OZI4C27	P 43 102680	55920	20/09/2023
PBD7C54	Z 43 005523	55412	11/09/2023
PDH5H67	P 43 023915	55500	20/09/2023
PFL4A85	P 43 276012	55500	21/09/2023
PGS9F92	Z 43 005489	55412	11/09/2023
PLN8F56	Z 43 005311	55412	06/09/2023
PMD1J54	P 43 034351	55500	20/09/2023

PNV9860	Z 43 005335	55412	08/09/2023
PRC8104	Z 43 005655	55412	14/09/2023
PVH3835	C 00 1197710	55680	13/09/2023
PWD7109	Z 43 005214	55412	05/09/2023
PWM6416	P 43 306384	55500	20/09/2023
PWW7F90	P 43 306409	55500	20/09/2023
PXF0B12	P 43 306382	55500	20/09/2023
PXK5525	Z 43 005388	55412	08/09/2023
PXQ8E11	Z 43 005372	55412	08/09/2023
PXX5B08	P 43 023935	53980	20/09/2023
PYK4C82	Z 43 005282	55412	06/09/2023
PYS8993	P 43 228295	55500	20/09/2023
PYV0862	E 43 2621019	75870	06/09/2023
PYZ3414	Z 43 005702	55412	14/09/2023
PZE5039	C 00 1178478	51851	13/09/2023
PZN4735	Z 43 005652	55412	14/09/2023
PZZ6554	Z 43 005354	55412	08/09/2023
QEN2C02	P 43 072806	55500	21/09/2023
QII4G00	P 43 283545	55500	20/09/2023
QKQ1388	C 00 1163406	51851	09/09/2023
QKQ1388	C 00 1163405	66020	09/09/2023
QMW1E42	P 43 294507	51851	20/09/2023
QNB8A28	P 43 023936	55500	20/09/2023
QNG4B94	Z 43 005687	55412	14/09/2023
QNM1090	Z 43 005569	55412	12/09/2023
QOD1A12	P 43 306443	54521	20/09/2023
QOH9B12	P 43 283539	55500	20/09/2023
QOO5881	E 43 2601031	74550	08/09/2023
QOV9B50	P 43 258265	55500	20/09/2023
QOW4J45	Z 43 005582	55412	12/09/2023
QPB3B82	P 43 258262	55500	20/09/2023
QPE0917	Z 43 005270	55412	06/09/2023
QPK5064	E 43 2621117	75870	08/09/2023
QQB7G13	Z 43 005436	55412	09/09/2023
QQI6E33	C 00 1201436	75870	13/09/2023
QQK6F23	P 43 258255	55500	20/09/2023
QQQ6G30	E 43 2600260	75870	08/09/2023
QQW1376	E 43 2621684	75870	07/09/2023
QQW5C39	E 43 2609292	75870	05/09/2023
QUJ0120	E 43 2600541	60503	08/09/2023
QUL7D64	Z 43 005722	55412	14/09/2023
QUO4I45	Z 43 005623	55412	13/09/2023
QUT5H48	P 43 023924	55920	20/09/2023
QUU9A01	Z 43 005444	55412	09/09/2023
QUW3E51	E 43 2610383	74550	05/09/2023
QUX7E75	P 43 013582	55500	21/09/2023
QWW2G42	P 43 283550	55500	20/09/2023
QXM0J71	C 00 1200264	75870	06/09/2023
QXS0H92	E 43 2621025	75870	06/09/2023
QXX1G21	Z 43 005336	55412	08/09/2023
RBK3G66	P 43 294494	55500	20/09/2023
RFI0H18	E 43 2599833	74550	07/09/2023
RFK1B14	Z 43 005735	55412	14/09/2023
RFR7D62	C 00 1191461	58196	12/09/2023
RGB7I42	P 43 023918	55500	20/09/2023
RGD2D87	P 43 283549	55500	20/09/2023
RID9A91	Z 43 005639	55412	13/09/2023
RJI1A28	P 43 283537	76331	20/09/2023
RKM9G02	P 43 269522	55500	20/09/2023
RLW0J97	Z 43 005559	55412	12/09/2023
RMH1E98	C 00 1197711	55680	13/09/2023
RNG6B88	E 43 2598516	74550	07/09/2023
RNO1H07	C 00 1200427	75870	05/09/2023
RNU0F16	E 43 2599792	74550	07/09/2023
RTB9E02	P 43 258281	55680	20/09/2023
RTF5J14	P 43 258271	55680	20/09/2023
RTG2H24	C 00 1164509	58196	12/09/2023
RTH1D56	Z 43 005668	55412	14/09/2023
RTL1C53	Z 43 005697	55412	14/09/2023
RTN1G27	P 43 306393	55500	20/09/2023
RUF2E16	P 43 174944	55500	21/09/2023
RUF7G47	P 43 023916	76331	20/09/2023
RUK6B85	E 43 2621688	75870	07/09/2023
RUN0F49	P 43 072805	55500	21/09/2023
RUP1C20	Z 43 005276	55412	06/09/2023
RUR0100	Z 43 005574	55412	12/09/2023
RUS2B04	E 43 2621031	75870	07/09/2023
RVA3I57	P 43 011057	55500	21/09/2023
RVI9D49	E 43 2609356	75870	05/09/2023
RVM9E60	Z 43 005264	55412	05/09/2023
RVX6G29	E 43 2599582	60503	07/09/2023
SEI5B55	E 43 2599761	74550	07/09/2023
SHB9F50	Z 43 005788	55412	16/09/2023
SHE2J00	E 43 2600851	60503	08/09/2023
SHE9B00	E 43 2599828	74550	07/09/2023
SHP2F80	C 00 1151353	57703	13/09/2023
SIC3H72	C 00 1098050	60501	13/09/2023
SIG3J18	P 43 306397	55500	20/09/2023

PPN2D12	E 43 2606749	74550	08/09/2023
PVE8193	E 43 2600544	60503	08/09/2023
PVJ0366	Z 43 005659	55412	14/09/2023
PWE7F46	E 43 2600533	74630	08/09/2023
PWN5F33	P 43 294508	51851	20/09/2023
PXD8E68	Z 43 005694	55412	14/09/2023
PXI4C87	C 00 1197147	55500	13/09/2023
PXP5C33	C 00 1197712	55680	13/09/2023
PXW8026	Z 43 005291	55412	06/09/2023
PYH9F63	E 43 2621046	75870	07/09/2023
PYR8C10	Z 43 005456	55412	09/09/2023
PYU4748	P 43 071778	53800	21/09/2023
PYW5889	Z 43 005510	55412	11/09/2023
PYZ3414	P 43 299103	55500	20/09/2023
PZI9859	P 43 283554	55500	20/09/2023
PZQ4E17	E 43 2621675	75870	07/09/2023
PZZ8495	P 43 306474	54521	20/09/2023
QGC9A90	Z 43 005689	55412	14/09/2023
QJO5C56	C 00 1160786	55500	12/09/2023
QKQ1388	C 00 1163404	57380	09/09/2023
QLX1287	Z 43 005499	55412	11/09/2023
QNA6390	C 00 1136038	56731	12/09/2023
QNF7A65	P 43 306448	51851	20/09/2023
QNK0270	E 43 2599796	74630	07/09/2023
QNR4J15	E 43 2600691	74550	08/09/2023
QOF2B93	P 43 283552	55500	20/09/2023
QOI4F51	P 43 283538	65992	20/09/2023
QOU3F50	P 43 011056	55500	21/09/2023
QOW3C36	P 43 260421	55500	21/09/2023
QPB3B82	P 43 276010	55500	21/09/2023
QPD4I72	C 00 879569	54521	09/09/2023
QPJ3425	Z 43 005563	55412	12/09/2023
QPP0B59	P 43 306385	55500	20/09/2023
QQG5J10	P 43 258282	55680	20/09/2023
QQK2443	Z 43 005439	55412	09/09/2023
QQM5E95	P 43 299138	55680	20/09/2023
QQQ8H62	Z 43 005235	55412	05/09/2023
QQW5B51	P 43 072803	55500	20/09/2023
QQY6H85	Z 43 005790	55412	16/09/2023
QUK0J37	Z 43 005236	55412	05/09/2023
QUN5I61	Z 43 005561	55412	12/09/2023
QUP4E50	P 43 295306	55680	20/09/2023
QUU7711	P 43 283536	60501	20/09/2023
QUV5416	E 43 2621041	75870	05/09/2023
QUW4I62	P 43 306479	54521	20/09/2023
QUY3C95	Z 43 005348	55412	08/09/2023
QXJ6H02	Z 43 005223	55412	05/09/2023
QXQ1H52	Z 43 005509	55412	11/09/2023
QXT6I12	P 43 263601	76331	21/09/2023
RBG1G57	Z 43 005629	55412	13/09/2023
RFG8F31	Z 43 005361	55412	08/09/2023
RFI9I33	Z 43 005359	55412	08/09/2023
RFP9B02	P 43 023933	55500	20/09/2023
RFZ3D66	Z 43 005389	55412	08/09/2023
RGB7I42	P 43 283562	55500	20/09/2023
RHD8J62	Z 43 005514	55412	11/09/2023
RJC8H82	Z 43 005298	55412	06/09/2023
RKF0G86	P 43 034352	68661	21/09/2023
RKO6B11	E 43 2600835	74550	08/09/2023
RME7E07	C 00 1169421	55680	12/09/2023
RMO1J76	P 43 299095	55500	20/09/2023
RNL9J20	P 43 179410	73662	21/09/2023
RNP8D99	P 43 220783	54521	21/09/2023
RNY0A71	P 43 276007	55500	21/09/2023
RTD1F17	P 43 306510	54521	20/09/2023
RTG2H24	C 00 1164510	60501	12/09/2023
RTG2H24	C 00 1164511	75870	12/09/2023
RTJ1I64	E 43 2601026	74630	08/09/2023
RTL9I38	E 43 2621032	75870	07/09/2023
RTY9H13	P 43 294509	56300	20/09/2023
RUF7C01	C 00 1200256	75870	06/09/2023
RUH6H11	P 43 283543	76251	20/09/2023
RUL1E52	P 43 283565	55500	20/09/2023
RUO1B37	P 43 207474	55500	21/09/2023
RUP1F54	P 43 013579	55500	21/09/2023
RUR0H38	C 00 904174	73662	11/09/2023
RUV8J22	Z 43 005459	55412	11/09/2023
RVI0B13	P 43 258263	55680	20/09/2023
RVL7C05	Z 43 005731	55412	14/09/2023
RVQ6C65	P 43 283557	55500	20/09/2023
SEB9B54	Z 43 005229	55412	05/09/2023
SGP3H00	P 43 263598	60412	21/09/2023
SHB9F50	Z 43 005604	55412	12/09/2023
SHE7B47	Z 43 005638	55412	13/09/2023
SHJ6E41	P 43 034355	55500	21/09/2023
SHQ7E63	C 00 1192962	76332	11/09/2023
SIE0H66	Z 43 005650	55412	14/09/2023

ÓRGÃO AUTUADOR: 264770

EDITAL DE NOTIFICAÇÃO DE AUTUAÇÃO PELO COMETIMENTO DE INFRAÇÃO DE TRÂNSITO

O Secretário de Transportes e Mobilidade Urbana, considerando o disposto nos artigos 24, 281, 282 e seus respectivos incisos da Lei Federal nº 9503/97 - Código de Trânsito Brasileiro - CTB, torna público, de acordo com a Resolução CONTRAN 619/2016 a relação de AUTOS DE INFRAÇÃO DE TRÂNSITO (AIT) validados e processados no lote número: NTW647701880 do dia 03/10/2023.

A partir da data desta publicação, o proprietário pode INDICAR O CONDUTOR INFRATOR E APRESENTAR A DEFESA DE AUTUAÇÃO até dia 07/11/2023.

DOCUMENTAÇÃO NECESSÁRIA PARA INDICAÇÃO DE CONDUTOR INFRATOR (Entrega pessoalmente ou via Correios):

-Formulário de Identificação do Condutor Infrator preenchido (Dísponivel para retirada no FACIL STMU).

Caso não esteja corretamente relatada a infração ocorrida, apresente DEFESA DA AUTUAÇÃO, de acordo com a legislação vigente.

DOCUMENTAÇÃO NECESSÁRIA PARA DEFESA DE AUTUAÇÃO (Entrega pessoalmente ou via Correios):

-Cópia da Notificação de autuação (Disponível para retirada no FACIL STMU);

-Cópia do documento do veículo;

-Cópia da CNH ou Permissão para Dirigir;

-Documento de identificação do proprietário;

-Documentos que comprovem a argumentação da defesa de autuação.

ENDEREÇO PARA ENVIO DA INDICAÇÃO DE CONDUTOR OU PARA PROTOCOLO DE DEFESA DE AUTUAÇÃO:

FACIL STMU - ALAMEDA DOS LÍRIOS, 303 - PQ. CECAP (Terminal Rodoviário) - CEP 07190-012

Placa	Auto de Infração	Código Infração	Data Infração
AAX4H05	P 43 168103	57380	25/09/2023
ABP0I71	E 43 2601385	57463	08/09/2023
AFR6C04	E 43 2608055	75870	10/09/2023
AGO4E42	E 43 2608743	74550	10/09/2023
AIH7836	E 43 2606588	74630	09/09/2023
AJV0907	E 43 2609005	74550	10/09/2023
ALO7737	E 43 2600841	60503	08/09/2023
AMC6213	E 43 2607788	60503	09/09/2023
AMW1E03	E 43 2609885	60503	10/09/2023
ANX0I44	E 43 2610554	74550	10/09/2023

Placa	Auto de Infração	Código Infração	Data Infração
AAY3735	E 43 2621285	75870	09/09/2023
ADU3331	E 43 2606741	74550	09/09/2023
AFX5533	E 43 2606060	60503	09/09/2023
AHH7G86	E 43 2607974	74550	10/09/2023
AIZ5250	E 43 2607767	74550	09/09/2023
ALI9303	E 43 2621176	75870	08/09/2023
AMB2078	E 43 2607057	75870	09/09/2023
AMR8101	E 43 2610482	74550	10/09/2023
ANQ8248	E 43 2609503	74550	10/09/2023
ANX4465	E 43 2621179	75870	08/09/2023

AOH7A20	E 43 2608947	74550	10/09/2023
API6058	E 43 2605830	74550	09/09/2023
APZ0D59	E 43 2608348	74550	10/09/2023
AUF2477	E 43 2606340	60503	09/09/2023
AVS0799	E 43 2606660	74550	09/09/2023
AXD2H99	E 43 2608031	75870	10/09/2023
AXR5890	E 43 2609708	74550	10/09/2023
AXY1A83	E 43 2607063	75870	09/09/2023
BAA6D16	E 43 2609838	74550	10/09/2023
BAH6G34	E 43 2608897	74550	10/09/2023
BAO5983	E 43 2611121	60503	09/09/2023
BAP4166	P 43 023947	55500	22/09/2023
BAV6A73	E 43 2606101	56732	09/09/2023
BBL1H12	P 43 034298	55500	22/09/2023
BCM1E80	E 43 2608991	74550	10/09/2023
BDI1G85	E 43 2606134	56732	09/09/2023
BDN5E11	E 43 2607011	57463	09/09/2023
BEZ5J24	E 43 2610228	74550	10/09/2023
BFH9424	E 43 2610514	74630	10/09/2023
BHE4A22	E 43 2602267	74550	08/09/2023
BJR2054	P 43 048214	60501	23/09/2023
BKU6342	E 43 2610205	74550	10/09/2023
BMC4287	E 43 2607747	60503	09/09/2023
BMJ2323	E 43 2610086	74550	10/09/2023
BMK2770	E 43 2607564	60503	09/09/2023
BNF7732	E 43 2608183	74550	10/09/2023
BNR5351	E 43 2601892	60503	08/09/2023
BOL9138	E 43 2609656	74550	10/09/2023
BPI9E03	E 43 2606506	60503	09/09/2023
BPM8372	E 43 2610567	74630	10/09/2023
BPO1B17	E 43 2610286	74550	10/09/2023
BPQ3H78	E 43 2610488	74550	10/09/2023
BPS0H40	E 43 2609791	60503	10/09/2023
BPY2349	E 43 2607026	74630	09/09/2023
BQK8677	E 43 2606059	60503	09/09/2023
BRC4183	E 43 2608923	74550	10/09/2023
BRH6116	E 43 2610527	74550	10/09/2023
BSA1444	E 43 2607437	60503	09/09/2023
BSX9272	E 43 2610202	74550	10/09/2023
BSY9F34	E 43 2602312	74550	08/09/2023
BSZ3001	P 43 048209	60501	23/09/2023
BTV2C04	E 43 2610434	60503	09/09/2023
BVL6F14	E 43 2608475	74550	10/09/2023
BVY6380	E 43 2610052	74550	10/09/2023
BWN7B94	E 43 2602148	74550	08/09/2023
BXA9E17	E 43 2606548	74630	09/09/2023
BXD0E98	E 43 2609905	56732	10/09/2023
BXU6D93	E 43 2607293	60503	09/09/2023
BYB9102	E 43 2607351	60503	09/09/2023
BYI8F18	E 43 2606475	74550	09/09/2023
BYK0I22	E 43 2606067	60503	09/09/2023
BYP6H25	E 43 2608027	75870	10/09/2023
BZA3A69	P 43 122526	60501	26/09/2023
BZL8C86	E 43 2607267	74550	09/09/2023
CAI0I36	P 43 207475	55500	22/09/2023
CAV5F61	P 43 023984	55500	23/09/2023
CBA4232	E 43 2610116	74550	10/09/2023
CBG6J32	P 43 163841	76332	23/09/2023
CCU9E27	E 43 2610529	74630	10/09/2023
CDN2029	E 43 2606157	74630	09/09/2023
CFS0B13	E 43 2608596	74550	10/09/2023
CFY5D91	P 43 023972	73662	23/09/2023
CGC7A05	E 43 2600487	60503	08/09/2023
CGR5B62	P 43 163837	55680	22/09/2023
CHE6104	E 43 2606264	74550	09/09/2023
CHE9874	E 43 2609706	74550	10/09/2023
CHM4696	E 43 2609981	74550	10/09/2023
CHM4696	E 43 2609572	74550	10/09/2023
CHM4696	E 43 2606278	74550	09/09/2023
CHY8G07	E 43 2609865	60503	10/09/2023
CIB3688	P 43 071782	54521	22/09/2023
CIB5970	E 43 2606265	74550	09/09/2023
CIU3283	E 43 2606195	60503	09/09/2023
CIV8819	P 43 027590	68150	22/09/2023
CIX0G34	P 43 027593	55500	22/09/2023
CJM4991	E 43 2605967	60503	09/09/2023
CJQ5395	E 43 2605827	74550	09/09/2023
CJU9E31	E 43 2608308	56732	10/09/2023
CKI4G81	E 43 2610050	74550	10/09/2023
CKU2E01	E 43 2605914	74550	09/09/2023
CKW7136	E 43 2606022	74550	09/09/2023
CLE6287	E 43 2608668	60503	10/09/2023
CLP0369	E 43 2606094	60503	08/09/2023
CLV0I88	P 43 174948	55500	22/09/2023
CLV3241	E 43 2602123	74550	08/09/2023
CLW7097	E 43 2608111	74550	10/09/2023
CMF5E98	E 43 2606678	60503	09/09/2023
CMI4G15	E 43 2602303	60503	08/09/2023
CMI4G15	E 43 2608392	74550	10/09/2023
CML6097	E 43 2606483	74630	09/09/2023
CMS1918	E 43 2610317	74550	10/09/2023
CNB8724	E 43 2602119	60503	08/09/2023
CNM4366	E 43 2607872	74550	09/09/2023
CNY7400	E 43 2606193	60503	09/09/2023
COP1F84	E 43 2609764	74550	10/09/2023
COR2669	P 43 174951	55680	22/09/2023
CPA9533	E 43 2600380	74630	08/09/2023
CPJ0E37	E 43 2607626	60503	09/09/2023
CPO1524	E 43 2602172	60503	08/09/2023
CQO8298	E 43 2606137	56732	09/09/2023
CRB7068	P 43 163840	51852	23/09/2023
CRG4101	E 43 2609032	74550	10/09/2023
CRI5D98	E 43 2610195	60503	10/09/2023
CRN4065	E 43 2610196	74550	10/09/2023
CSK7G14	P 43 122522	55500	25/09/2023
CSL8E35	E 43 2600842	60503	08/09/2023
CTJ0395	E 43 2606289	74550	09/09/2023
CTS9664	E 43 2608380	74630	10/09/2023
CUC3230	E 43 2606272	74550	09/09/2023
CUD6437	E 43 2602041	56732	08/09/2023
CUK2605	E 43 2606271	74630	09/09/2023
CUN0B30	E 43 2607720	74550	09/09/2023
CUR1B80	E 43 2609956	60503	10/09/2023
CVA1F10	E 43 2610265	74550	10/09/2023
CVJ6114	E 43 2610220	74550	10/09/2023
CVU5470	E 43 2608984	74550	10/09/2023
CWD9J97	E 43 2606017	74550	09/09/2023
CXV6320	E 43 2607394	74550	09/09/2023
CYN4B20	E 43 2606213	60503	09/09/2023
CZC8D21	E 43 2606885	57463	09/09/2023
DAE6846	E 43 2601681	60503	08/09/2023
DAJ1365	E 43 2600343	75870	08/09/2023

AOW8803	E 43 2610343	74630	10/09/2023
APX9844	E 43 2601694	60503	08/09/2023
ATA5901	E 43 2607071	75870	09/09/2023
AUX6J63	E 43 2607563	60503	09/09/2023
AWS7E70	E 43 2606212	60503	09/09/2023
AXL2D43	E 43 2608206	60503	10/09/2023
AXW7739	E 43 2608284	60503	10/09/2023
AZJ3886	E 43 2608922	74550	10/09/2023
BAC1C23	E 43 2607637	60503	09/09/2023
BAK3A77	E 43 2607814	74550	09/09/2023
BAO7I83	E 43 2605858	75870	09/09/2023
BAU0676	P 43 072809	55500	25/09/2023
BBG9C35	E 43 2609739	60503	10/09/2023
BBR3E56	E 43 2609002	74550	10/09/2023
BDD5H72	P 43 050033	60501	23/09/2023
BDL2A22	P 43 053158	51851	24/09/2023
BEL2636	E 43 2609873	60503	10/09/2023
BFD6680	E 43 2608619	74550	10/09/2023
BGN6F54	E 43 2610430	74630	10/09/2023
BHP5G87	E 43 2606454	74550	09/09/2023
BKU5I96	E 43 2608506	74550	10/09/2023
BMB0044	E 43 2602364	74550	08/09/2023
BMJ2323	E 43 2610127	74630	10/09/2023
BMJ4404	E 43 2609026	74550	10/09/2023
BMO6J21	E 43 2600163	74550	08/09/2023
BNG1443	E 43 2605820	74550	09/09/2023
BOB9729	E 43 2606266	74550	09/09/2023
BOV0898	E 43 2609535	75870	10/09/2023
BPL1490	P 43 174972	55500	25/09/2023
BPO1604	E 43 2607862	74550	09/09/2023
BPO9J84	E 43 2610300	74630	10/09/2023
BPQ9I13	E 43 2608134	74630	10/09/2023
BPS4A16	E 43 2602362	74630	08/09/2023
BQI9H87	P 43 048216	60501	23/09/2023
BQU9E39	E 43 2609018	74550	10/09/2023
BRE2143	E 43 2607180	60503	09/09/2023
BRQ9B65	E 43 2606378	74550	09/09/2023
BSI9D79	E 43 2607498	74550	09/09/2023
BSY2H85	E 43 2607624	74550	09/09/2023
BSZ2943	E 43 2610532	74630	10/09/2023
BTP8J68	E 43 2607171	74550	09/09/2023
BTZ9D57	P 43 122520	55500	25/09/2023
BVM7360	P 43 050029	76251	23/09/2023
BWH3276	E 43 2600562	60503	08/09/2023
BWZ1084	E 43 2607835	74630	09/09/2023
BXB3799	P 43 027591	68150	22/09/2023
BXI6J59	P 43 163842	76331	26/09/2023
BXZ2A84	E 43 2606313	74550	09/09/2023
BYE8A27	E 43 2601502	57463	08/09/2023
BYJ2H01	E 43 2621183	75870	08/09/2023
BYN5E01	E 43 2610224	60503	10/09/2023
BYY5C72	E 43 2609849	60503	10/09/2023
BZG8C06	E 43 2607784	74550	09/09/2023
BZR7J04	E 43 2609859	60503	10/09/2023
CAU9090	E 43 2608361	60503	10/09/2023
CAV5F61	P 43 048212	55500	23/09/2023
CBB8168	E 43 2606198	74550	09/09/2023
CCE6E82	E 43 2608377	60503	10/09/2023
CDD4612	E 43 2606304	60503	09/09/2023
CEL3203	E 43 2606433	74550	09/09/2023
CFS8784	E 43 2606676	60503	09/09/2023
CFZ1296	E 43 2621358	75870	10/09/2023
CGH5G63	E 43 2607812	74550	09/09/2023
CGT4D94	E 43 2610081	74630	10/09/2023
CHE7H04	E 43 2607518	60503	09/09/2023
CHF0278	E 43 2608436	74550	10/09/2023
CHM4696	E 43 2609884	60503	10/09/2023
CHM4696	E 43 2605936	74550	09/09/2023
CHP6120	E 43 2608451	60503	10/09/2023
CIA3439	E 43 2610046	74550	10/09/2023
CIB5970	E 43 2606402	60503	09/09/2023
CIS7663	E 43 2607727	74550	09/09/2023
CIV3870	E 43 2605840	74550	09/09/2023
CIW9680	E 43 2609642	74550	09/09/2023
CJM4991	E 43 2605966	74550	09/09/2023
CJM4991	E 43 2605928	74550	09/09/2023
CJU1908	P 43 163838	51851	23/09/2023
CKE1H60	P 43 076870	54521	23/09/2023
CKN5262	E 43 2610418	74550	10/09/2023
CKU8I57	E 43 2606318	74550	09/09/2023
CLC0841	E 43 2600648	74550	08/09/2023
CLG8702	E 43 2610560	74550	10/09/2023
CLR1832	E 43 2606122	60503	09/09/2023
CLV2700	P 43 163832	55500	22/09/2023
CLW5504	E 43 2602378	56732	08/09/2023
CMD1716	E 43 2608540	74550	10/09/2023
CMI4G15	E 43 2600951	74550	08/09/2023
CMI4G15	E 43 2606314	74550	09/09/2023
CML5180	E 43 2607827	74550	09/09/2023
CMS1918	E 43 2606581	74550	09/09/2023
CMW7200	E 43 2602074	56732	08/09/2023
CNC9686	E 43 2607853	74630	09/09/2023
CNT0282	E 43 2608378	60503	10/09/2023
CON4A01	P 43 053137	55680	24/09/2023
COQ9585	E 43 2608508	74550	10/09/2023
CPA8I36	E 43 2610490	74550	10/09/2023
CPD1J05	E 43 2606663	74550	09/09/2023
CPO0897	E 43 2605805	74550	09/09/2023
CPU3434	P 43 174949	55500	22/09/2023
CQR4E69	E 43 2608481	74630	10/09/2023
CRE0B68	E 43 2606728	74630	09/09/2023
CRI4437	E 43 2606255	74550	09/09/2023
CRL4108	E 43 2605941	74550	09/09/2023
CRZ3488	E 43 2610501	74630	10/09/2023
CSK9C71	E 43 2610546	74550	10/09/2023
CSN6170	E 43 2607789	60503	09/09/2023
CTK8981	P 43 163827	55680	22/09/2023
CUA0B58	E 43 2602393	74550	08/09/2023
CUC7700	E 43 2606136	56732	09/09/2023
CUH2I79	E 43 2608249	60503	10/09/2023
CUL1477	E 43 2610324	74550	10/09/2023
CUN5C68	E 43 2606147	60503	09/09/2023
CUT6E55	E 43 2610258	60503	10/09/2023
CVI4D09	P 43 023986	55500	23/09/2023
CVL9J43	E 43 2608538	74550	10/09/2023
CVW6G65	E 43 2608951	74550	10/09/2023
CXQ0046	E 43 2609608	60503	10/09/2023
CXX7287	E 43 2606527	60503	09/09/2023
CYP2658	E 43 2609610	60503	10/09/2023
DAE1A30	E 43 2606050	74630	09/09/2023
DAE8E89	E 43 2606031	74550	09/09/2023
DAK6774	E 43 2609945	60503	10/09/2023

DAK8965	E 43 2602132	74550	08/09/2023
DAR1056	E 43 2601815	75870	08/09/2023
DAT2I19	P 43 183470	55500	25/09/2023
DAY4251	E 43 2607132	74550	09/09/2023
DBD1688	E 43 2607566	60503	09/09/2023
DBO1H24	E 43 2607775	74550	09/09/2023
DBS3E15	E 43 2607134	74550	09/09/2023
DCA1849	E 43 2609638	74550	10/09/2023
DCC8938	E 43 2608437	74550	10/09/2023
DCD4G77	E 43 2610345	74550	10/09/2023
DCH4040	E 43 2606523	60503	09/09/2023
DCH8J89	E 43 2610293	74630	10/09/2023
DCX3583	E 43 2609787	60503	10/09/2023
DDB9E54	E 43 2610168	74550	10/09/2023
DDS2J00	E 43 2608362	74550	10/09/2023
DDV8D87	E 43 2609757	60503	10/09/2023
DDX7I71	E 43 2610487	74550	10/09/2023
DEE9419	E 43 2607175	74550	09/09/2023
DEI1B94	E 43 2611120	60503	09/09/2023
DEM6219	E 43 2607499	74550	09/09/2023
DEU9E26	P 43 023945	55500	22/09/2023
DFE7463	E 43 2609997	60503	10/09/2023
DFG5E67	E 43 2610510	74630	10/09/2023
DFS4H33	E 43 2605917	74550	09/09/2023
DGE0490	E 43 2608427	74630	10/09/2023
DGY9534	E 43 2600641	74550	08/09/2023
DHE5A85	E 43 2606287	74550	09/09/2023
DHJ8D10	E 43 2607982	75870	10/09/2023
DHO8226	E 43 2610010	60503	10/09/2023
DHR2E19	E 43 2606722	74550	09/09/2023
DHU7445	E 43 2607432	74550	09/09/2023
DHV6603	E 43 2606118	74550	09/09/2023
DHY6718	E 43 2609028	74630	10/09/2023
DIB8472	E 43 2607046	74630	09/09/2023
DIF1590	E 43 2606724	74550	09/09/2023
DIK8733	E 43 2606253	74550	09/09/2023
DIM8356	E 43 2606391	74550	09/09/2023
DIP4646	E 43 2608558	60503	10/09/2023
DIQ8246	E 43 2608920	74550	10/09/2023
DIT5322	E 43 2610049	74550	10/09/2023
DJA5563	E 43 2608817	74550	10/09/2023
DJJ6837	E 43 2601821	74550	08/09/2023
DKD5H04	E 43 2607870	74550	09/09/2023
DKK5F52	E 43 2609547	74550	10/09/2023
DKL3099	E 43 2609762	60412	10/09/2023
DKX7296	E 43 2606104	60412	09/09/2023
DLP8077	E 43 2608578	74550	10/09/2023
DLU7031	E 43 2601749	75870	08/09/2023
DLZ1J98	E 43 2608849	74710	10/09/2023
DMB4460	E 43 2606414	74550	09/09/2023
DME9E58	P 43 174969	54521	25/09/2023
DMJ6A19	E 43 2606586	74550	09/09/2023
DMT1J72	E 43 2609866	60503	10/09/2023
DMY9117	E 43 2608386	60503	10/09/2023
DNF1I76	E 43 2608608	74550	10/09/2023
DNN3400	E 43 2610427	74550	10/09/2023
DOA0159	E 43 2601700	74550	08/09/2023
DOC9028	E 43 2608029	75870	10/09/2023
DOD7911	E 43 2605956	60503	09/09/2023
DOF0721	E 43 2621182	75870	08/09/2023
DOH3457	E 43 2609563	74630	10/09/2023
DOL7052	E 43 2607986	75870	10/09/2023
DPB3897	E 43 2607679	60503	09/09/2023
DPJ0382	E 43 2608370	60503	10/09/2023
DPM4304	E 43 2607340	60503	09/09/2023
DPS6J84	E 43 2606555	60503	09/09/2023
DPU7C48	E 43 2621292	75870	09/09/2023
DQB0117	E 43 2610235	74630	10/09/2023
DQB8810	E 43 2601855	60503	08/09/2023
DQH7180	E 43 2605988	60503	09/09/2023
DQO0373	E 43 2621361	75870	10/09/2023
DQR7E90	E 43 2608319	60503	10/09/2023
DQT2852	E 43 2606236	60503	09/09/2023
DQY9830	E 43 2607407	60503	09/09/2023
DRC7A68	E 43 2600930	74550	08/09/2023
DRG6014	E 43 2621352	75870	10/09/2023
DRH2521	E 43 2600649	74550	08/09/2023
DRL4137	E 43 2606114	74550	09/09/2023
DRM9E19	P 43 053136	52151	22/09/2023
DRN9664	E 43 2608203	74550	10/09/2023
DRW2310	E 43 2607644	74550	09/09/2023
DRX4510	E 43 2606008	74550	09/09/2023
DSF8799	E 43 2600466	60503	08/09/2023
DSG8A59	E 43 2607840	74550	09/09/2023
DSQ7F84	E 43 2610039	74550	10/09/2023
DSS4F66	P 43 076871	72340	22/09/2023
DSU3F45	E 43 2607337	60503	09/09/2023
DSW8069	E 43 2609630	74550	10/09/2023
DTE3C37	E 43 2607078	75870	09/09/2023
DTE7607	E 43 2606018	74550	09/09/2023
DTT5H63	E 43 2608641	60503	10/09/2023
DTW6929	P 43 174945	60501	22/09/2023
DUC5091	E 43 2605835	74550	09/09/2023
DUF1380	E 43 2606766	74550	09/09/2023
DUL3377	E 43 2607338	60503	09/09/2023
DUM8801	E 43 2606282	74550	09/09/2023
DUU2927	E 43 2608444	74550	10/09/2023
DUX0E23	E 43 2610158	74630	10/09/2023
DUZ6606	E 43 2607843	74550	09/09/2023
DUZ6G20	E 43 2608074	74630	10/09/2023
DVJ0D48	E 43 2609027	74550	10/09/2023
DVK3E84	E 43 2610485	74550	10/09/2023
DVQ5071	E 43 2608665	60503	10/09/2023
DVT9D74	E 43 2606871	57463	09/09/2023
DWA6838	E 43 2608921	74550	10/09/2023
DWK6897	E 43 2607520	56732	09/09/2023
DWL6497	E 43 2609992	74550	10/09/2023
DWM6413	E 43 2606709	74550	09/09/2023
DWP2F81	E 43 2602375	74630	08/09/2023
DWQ8653	E 43 2606023	74550	09/09/2023
DWS0H18	E 43 2608199	74550	10/09/2023
DXF8307	E 43 2607813	74550	09/09/2023
DXH1582	E 43 2610370	60503	10/09/2023
DXN2B04	E 43 2607232	74550	09/09/2023
DXT5563	E 43 2606776	74550	09/09/2023
DYE3H00	P 43 011072	55500	24/09/2023
DYI2043	E 43 2608309	74550	10/09/2023
DYI7175	E 43 2610054	74550	10/09/2023
DYN3G91	E 43 2608234	56732	10/09/2023
DYO0860	E 43 2607987	75870	10/09/2023
DYX1326	E 43 2602261	74550	08/09/2023
DZA7470	E 43 2607343	60503	09/09/2023
DAN7167	E 43 2602359	74550	08/09/2023
DAR8936	E 43 2606497	60503	09/09/2023
DAV1785	E 43 2609815	56732	10/09/2023
DBC6455	E 43 2607017	57463	09/09/2023
DBL7I00	E 43 2606370	74550	09/09/2023
DBO7007	E 43 2601857	60503	08/09/2023
DBX8240	E 43 2607240	74550	09/09/2023
DCB6581	E 43 2606738	74550	09/09/2023
DCC8938	E 43 2608008	74550	10/09/2023
DCE6726	E 43 2601807	75870	08/09/2023
DCH8J81	E 43 2606153	60503	09/09/2023
DCW2087	E 43 2607476	74550	09/09/2023
DDA2G69	P 43 023964	55500	22/09/2023
DDE5H41	P 43 122508	55500	25/09/2023
DDS8F35	E 43 2600446	60503	08/09/2023
DDX5533	P 43 163833	55500	22/09/2023
DEE0F17	E 43 2607253	74550	09/09/2023
DEF7457	E 43 2606330	60503	09/09/2023
DEI4B16	P 43 012179	76332	25/09/2023
DET1E15	E 43 2606012	74550	09/09/2023
DEW7296	E 43 2608352	74550	10/09/2023
DFF3E21	P 43 174971	54522	25/09/2023
DFG9335	E 43 2602184	74550	08/09/2023
DFX0581	E 43 2610290	74630	10/09/2023
DGU1B20	P 43 174967	55680	25/09/2023
DGZ0021	P 43 011078	55500	24/09/2023
DHG2H45	E 43 2608998	74630	10/09/2023
DHO0630	E 43 2610582	75870	10/09/2023
DHQ9441	E 43 2607342	60503	09/09/2023
DHU5583	E 43 2610534	74550	10/09/2023
DHU9923	E 43 2611127	56732	09/09/2023
DHX6970	E 43 2607600	74550	09/09/2023
DHZ7665	E 43 2607839	74550	09/09/2023
DIC8H87	E 43 2609781	60503	10/09/2023
DIF9547	E 43 2606656	74550	09/09/2023
DIL0F14	E 43 2609645	74630	10/09/2023
DIN9A69	E 43 2607579	74630	09/09/2023
DIQ4H33	E 43 2606110	74550	09/09/2023
DIR4918	E 43 2606144	60503	09/09/2023
DIW2B01	E 43 2602270	60503	08/09/2023
DJH5C58	E 43 2607838	74550	09/09/2023
DJJ6837	E 43 2607242	74550	09/09/2023
DKF5529	E 43 2605983	60503	09/09/2023
DKK8F28	E 43 2607207	60503	09/09/2023
DKN6A36	E 43 2602410	74550	08/09/2023
DLG1E30	E 43 2609864	60503	10/09/2023
DLU3I13	E 43 2607603	74550	09/09/2023
DLV7A35	P 43 050034	70301	25/09/2023
DMB3G11	E 43 2621189	75870	08/09/2023
DMC7A62	P 43 122519	55500	25/09/2023
DMH0B16	E 43 2606168	74550	09/09/2023
DMK1B10	E 43 2607500	74550	09/09/2023
DMT2826	P 43 183465	54521	23/09/2023
DMY9117	E 43 2607438	60503	09/09/2023
DNI8D66	E 43 2606723	74550	09/09/2023
DNZ6788	E 43 2610057	60503	10/09/2023
DOC0D75	E 43 2606429	74550	09/09/2023
DOD5E26	E 43 2607618	74550	09/09/2023
DOD8421	E 43 2610207	74550	10/09/2023
DOG1730	E 43 2610513	74550	10/09/2023
DOL0404	E 43 2610564	74550	10/09/2023
DOO0I50	E 43 2607540	74630	09/09/2023
DPF0707	E 43 2609889	60503	10/09/2023
DPJ3527	E 43 2610233	74550	10/09/2023
DPR3192	E 43 2608288	60503	10/09/2023
DPS7508	E 43 2606518	60503	09/09/2023
DQB0117	E 43 2610480	74630	10/09/2023
DQB8810	E 43 2601859	60503	08/09/2023
DQD5005	E 43 2609760	60412	10/09/2023
DQN4I54	E 43 2609828	74550	10/09/2023
DQQ1G16	E 43 2610416	74550	10/09/2023
DQT2609	E 43 2608346	74550	10/09/2023
DQV2069	E 43 2610245	60503	10/09/2023
DQZ4J41	E 43 2601641	74550	08/09/2023
DRD2568	E 43 2609009	74550	09/09/2023
DRG8E62	E 43 2609583	56732	10/09/2023
DRI7B58	E 43 2606359	74550	09/09/2023
DRM2H95	E 43 2602250	60503	08/09/2023
DRN3006	E 43 2601068	75870	08/09/2023
DRP6J29	E 43 2621349	75870	10/09/2023
DRX4510	E 43 2606593	74630	09/09/2023
DSA4G80	E 43 2607649	60503	09/09/2023
DSF8H38	E 43 2609888	74550	10/09/2023
DSM7G82	E 43 2610371	60503	10/09/2023
DSR7E69	E 43 2606192	56732	09/09/2023
DST6741	E 43 2606463	74550	09/09/2023
DSV4G80	E 43 2607270	60503	09/09/2023
DTD1799	E 43 2609975	74550	10/09/2023
DTE7095	E 43 2606868	57463	09/09/2023
DTR7168	E 43 2608932	74550	10/09/2023
DTU7A86	E 43 2609582	60503	10/09/2023
DTZ4412	E 43 2609767	60503	10/09/2023
DUD1J36	E 43 2609541	74550	10/09/2023
DUJ5104	P 43 028530	56222	22/09/2023
DUM1656	E 43 2610443	56732	10/09/2023
DUT9804	E 43 2607414	74550	09/09/2023
DUW5D59	E 43 2606485	60503	09/09/2023
DUX8585	E 43 2609727	60503	10/09/2023
DUZ6606	E 43 2606544	60503	09/09/2023
DVC9643	E 43 2607339	60503	09/09/2023
DVK0J19	E 43 2608344	74550	10/09/2023
DVL6547	E 43 2602258	74550	08/09/2023
DVS1455	E 43 2608066	74550	10/09/2023
DVU8E19	E 43 2610166	74630	10/09/2023
DWF9279	E 43 2609846	60503	10/09/2023
DWL1811	P 43 023941	55500	22/09/2023
DWL6F89	E 43 2610503	74550	10/09/2023
DWM7365	P 43 027596	51851	26/09/2023
DWQ0E01	E 43 2606102	60503	09/09/2023
DWS0H18	E 43 2607266	74550	09/09/2023
DWU7J21	E 43 2601759	75870	08/09/2023
DXG6063	E 43 2607859	74550	09/09/2023
DXM1559	E 43 2610206	74550	10/09/2023
DXQ2992	E 43 2609870	60503	10/09/2023
DXV4934	E 43 2608692	60503	10/09/2023
DYH8750	E 43 2610184	74550	10/09/2023
DYI6A09	E 43 2608239	56732	10/09/2023
DYK9517	P 43 041006	57200	25/09/2023
DYN7I01	E 43 2610103	74550	10/09/2023
DYS8G37	E 43 2602255	74630	08/09/2023
DYY6030	E 43 2607238	74550	09/09/2023
DZA9869	E 43 2605900	75870	09/09/2023
DZB7J23	E 43 2607572	74550	09/09/2023
DZH9663	E 43 2607661	60503	09/09/2023
DZK0302	E 43 2608004	75870	10/09/2023
DZN2359	E 43 2602206	74550	08/09/2023
DZX5993	E 43 2605807	74550	09/09/2023
DZY4691	E 43 2608852	60503	10/09/2023
EAG7H82	E 43 2608379	60503	10/09/2023
EAU8J36	E 43 2610178	74630	10/09/2023
EAZ8H40	E 43 2608458	74550	10/09/2023
EBA7C20	E 43 2609551	75870	10/09/2023
EBB6222	E 43 2606886	57463	09/09/2023
EBD7727	E 43 2607177	74550	09/09/2023
EBE6C83	E 43 2606608	74550	09/09/2023
EBI5850	E 43 2609548	74550	10/09/2023
EBJ0695	E 43 2607631	74550	09/09/2023
EBK5288	E 43 2609772	60503	10/09/2023
EBK9539	E 43 2607869	74550	09/09/2023
EBN3903	E 43 2605994	75870	09/09/2023
EBP0045	E 43 2607677	60503	09/09/2023
EBQ5203	E 43 2610226	60503	10/09/2023
EBR5318	E 43 2606755	74630	09/09/2023
EBT2E24	E 43 2610198	74550	10/09/2023
EBU8A94	E 43 2609689	74710	10/09/2023
EBX9A13	E 43 2608985	74550	10/09/2023
ECA5F36	E 43 2609698	74550	10/09/2023
ECF3367	P 43 013591	55920	25/09/2023
ECK7I90	E 43 2600439	74550	08/09/2023
ECN3D30	E 43 2608470	74550	10/09/2023
ECW4I35	E 43 2607983	75870	10/09/2023
ECZ5B36	E 43 2609366	75870	10/09/2023
EDB1G02	E 43 2609766	74550	10/09/2023
EDC1149	E 43 2606053	74550	09/09/2023
EDD0E16	E 43 2609702	74550	10/09/2023
EDI2G78	E 43 2607494	60503	09/09/2023
EDN1643	E 43 2606184	60503	09/09/2023
EDT7J13	E 43 2607516	60503	09/09/2023
EDW0A02	E 43 2609929	60503	10/09/2023
EDY2112	E 43 2608883	74550	10/09/2023
EEE8B82	E 43 2607443	60503	09/09/2023
EEI9765	E 43 2609810	60503	10/09/2023
EEJ3777	E 43 2609869	74630	10/09/2023
EEM2080	E 43 2607950	74550	10/09/2023
EEN1601	E 43 2608563	74550	10/09/2023
EET3849	E 43 2606450	74630	09/09/2023
EET7F15	E 43 2609844	60503	10/09/2023
EEX4A27	E 43 2609716	60503	10/09/2023
EEY4E78	E 43 2606108	60412	09/09/2023
EFE3J30	E 43 2607810	74550	09/09/2023
EFK1E06	E 43 2610409	74710	09/09/2023
EFN0067	E 43 2606297	74550	09/09/2023
EGE3251	E 43 2610152	74550	10/09/2023
EGG7E56	E 43 2610566	74630	10/09/2023
EGN4030	E 43 2609970	74630	10/09/2023
EGS0E99	E 43 2607875	74550	09/09/2023
EGT2817	E 43 2608896	74550	10/09/2023
EGU7J80	E 43 2608713	60503	10/09/2023
EGZ5009	E 43 2606046	74630	09/09/2023
EHF3D83	P 43 023968	60501	22/09/2023
EHS8J38	E 43 2602095	60503	08/09/2023
EHY9419	E 43 2610346	74630	10/09/2023
EIE0523	E 43 2610254	60503	10/09/2023
EIM6289	E 43 2609604	60503	10/09/2023
EIO1377	E 43 2607836	74550	09/09/2023
EIO4F59	E 43 2606578	74550	09/09/2023
EIR6514	E 43 2606967	57463	09/09/2023
EJA2893	P 43 023957	56222	22/09/2023
EJE6603	E 43 2607997	75870	10/09/2023
EJH8F35	E 43 2608463	74550	10/09/2023
EJL1B25	E 43 2608196	74550	10/09/2023
EJN7A15	E 43 2606382	74550	09/09/2023
EJR1B52	E 43 2607311	56732	09/09/2023
EKB6B50	E 43 2606163	60503	09/09/2023
EKD2C46	E 43 2608005	75870	10/09/2023
EKI8D13	E 43 2607070	75870	09/09/2023
EKL2895	E 43 2607496	74630	09/09/2023
EKL5700	E 43 2608907	74550	10/09/2023
EKS2155	E 43 2606980	57463	09/09/2023
EKY2A57	E 43 2608691	60503	10/09/2023
ELG2021	E 43 2607604	74550	09/09/2023
ELL4926	E 43 2608740	74630	10/09/2023
ELN8387	E 43 2610481	74550	10/09/2023
ELP5282	P 43 053140	55500	24/09/2023
ELR5979	E 43 2607719	74550	09/09/2023
ELU7125	E 43 2607318	60412	09/09/2023
ELV0678	E 43 2607045	74550	09/09/2023
ELW8A84	E 43 2610412	74550	10/09/2023
ELY1G87	E 43 2606211	74550	09/09/2023
EMA7966	E 43 2607243	74550	09/09/2023
EMF7780	E 43 2602423	74550	08/09/2023
EMF7A36	E 43 2609813	60503	10/09/2023
EMI1J45	E 43 2607430	60503	09/09/2023
EMJ2G83	E 43 2608843	74550	10/09/2023
EML0A26	E 43 2607406	74550	09/09/2023
EMO4I22	E 43 2606270	74550	09/09/2023
EMQ1936	E 43 2607852	74550	09/09/2023
EMS5B64	E 43 2608945	74550	10/09/2023
EMT5024	P 43 183475	55500	25/09/2023
EMV1365	E 43 2609942	60503	10/09/2023
ENC5B22	E 43 2608201	74550	10/09/2023
ENH4957	E 43 2609357	75870	10/09/2023
ENN9248	E 43 2608082	75870	10/09/2023
ENN9248	E 43 2608048	75870	10/09/2023
ENS6C59	E 43 2607976	74550	10/09/2023
EOA7J31	E 43 2610315	74550	09/09/2023
EOF1A55	P 43 207477	54010	22/09/2023
EOF9922	E 43 2608464	74550	10/09/2023
EOJ8J59	E 43 2601053	74550	08/09/2023
EOO8D81	E 43 2606214	60503	09/09/2023
EOW6J44	E 43 2608838	74550	10/09/2023
EPG6806	E 43 2608942	74550	10/09/2023
EPP8C54	P 43 174974	55500	25/09/2023
EPR5734	E 43 2610218	60503	10/09/2023
EPX4774	P 43 053143	55500	24/09/2023
EPZ3992	E 43 2607431	60503	09/09/2023
EPZ9874	E 43 2609963	74550	10/09/2023
EQA5F75	E 43 2607758	60503	09/09/2023
EQB4006	E 43 2606099	56732	09/09/2023
EQF2I28	E 43 2606775	74550	09/09/2023
EQH0F70	E 43 2607429	60503	09/09/2023
EQI3433	E 43 2606250	74550	09/09/2023
EQJ4189	E 43 2605921	75870	09/09/2023
EQM2C68	E 43 2606132	74550	09/09/2023
DZF4460	E 43 2610525	74630	10/09/2023
DZJ1B26	P 43 011067	55500	24/09/2023
DZL9977	E 43 2609936	60503	10/09/2023
DZQ8G88	E 43 2607634	60503	09/09/2023
DZX6396	E 43 2607296	60503	09/09/2023
DZY9A06	E 43 2606521	60503	09/09/2023
EAU8J36	E 43 2607619	74550	09/09/2023
EAY8C38	E 43 2606315	74630	09/09/2023
EBA0721	E 43 2610552	74550	10/09/2023
EBA9B78	E 43 2607164	74550	09/09/2023
EBC9B72	E 43 2609637	74550	10/09/2023
EBE0J20	P 43 163834	55680	22/09/2023
EBI0D92	E 43 2601041	74630	08/09/2023
EBI9131	E 43 2606519	60503	09/09/2023
EBJ5755	E 43 2606169	74550	09/09/2023
EBK6B45	E 43 2608837	74550	10/09/2023
EBM8825	E 43 2610411	74550	10/09/2023
EBN5J98	E 43 2605803	74630	09/09/2023
EBP6H11	E 43 2608901	74550	10/09/2023
EBQ7C46	E 43 2606525	60503	09/09/2023
EBS2J67	E 43 2606430	74550	09/09/2023
EBT3H15	E 43 2607149	75870	09/09/2023
EBV7126	E 43 2607387	56732	09/09/2023
EBY1D36	E 43 2608557	74550	10/09/2023
ECE3756	E 43 2607616	74550	09/09/2023
ECG1A27	E 43 2607123	75870	09/09/2023
ECL7J58	E 43 2607068	75870	09/09/2023
ECV8B26	E 43 2610464	74550	10/09/2023
ECZ5210	E 43 2611130	74550	10/09/2023
ECZ5B36	E 43 2605874	75870	09/09/2023
EDC0F44	E 43 2606513	60503	09/09/2023
EDC9483	E 43 2607316	60412	09/09/2023
EDD0E16	E 43 2610332	74550	10/09/2023
EDI4G98	E 43 2610302	60503	10/09/2023
EDR6568	E 43 2602070	74550	08/09/2023
EDU5A46	E 43 2607850	74550	09/09/2023
EDX1F94	E 43 2607402	74550	09/09/2023
EEB8998	E 43 2608892	74550	10/09/2023
EEI6J84	E 43 2607546	74630	09/09/2023
EEJ2J59	P 43 027592	55500	22/09/2023
EEJ6533	E 43 2608051	75870	10/09/2023
EEM3119	E 43 2606176	60503	09/09/2023
EET1726	E 43 2607276	60503	09/09/2023
EET3849	E 43 2608606	74550	10/09/2023
EEV4E56	E 43 2608480	74550	10/09/2023
EEY1E82	E 43 2609899	60503	10/09/2023
EFC0D79	E 43 2606654	74550	09/09/2023
EFJ1E29	E 43 2602189	74550	08/09/2023
EFK5D35	E 43 2606354	74630	09/09/2023
EFU4G50	E 43 2601529	74550	08/09/2023
EGF9F63	E 43 2609819	74550	10/09/2023
EGL9243	E 43 2607366	56732	09/09/2023
EGR2657	P 43 174968	55680	25/09/2023
EGS2040	E 43 2608941	74550	10/09/2023
EGT4I92	E 43 2606467	74550	09/09/2023
EGZ5009	E 43 2608119	60503	10/09/2023
EHB7H97	E 43 2610263	74550	10/09/2023
EHF4F88	E 43 2607777	74550	09/09/2023
EHU3188	E 43 2606288	74630	09/09/2023
EID0463	E 43 2610494	74550	10/09/2023
EII7C76	E 43 2610021	74550	10/09/2023
EIN1F74	P 43 207476	55500	22/09/2023
EIO4F59	E 43 2606657	74550	09/09/2023
EIP9F32	E 43 2610484	74550	10/09/2023
EIU6859	E 43 2609033	74550	10/09/2023
EJC5345	E 43 2601888	60503	08/09/2023
EJE9I93	E 43 2606438	74550	09/09/2023
EJK5E81	E 43 2607612	60503	09/09/2023
EJN3H71	E 43 2607365	56732	09/09/2023
EJO5J02	E 43 2607817	74550	09/09/2023
EJT1G44	E 43 2621051	75870	09/09/2023
EKC2E62	E 43 2609632	74710	10/09/2023
EKI8786	E 43 2610333	74550	10/09/2023
EKL1861	E 43 2609949	60503	10/09/2023
EKL2A12	P 43 174961	55680	25/09/2023
EKL8194	E 43 2610536	74550	10/09/2023
EKS7468	E 43 2608620	74550	10/09/2023
ELC2B39	P 43 027594	55500	26/09/2023
ELK8967	E 43 2606076	74550	09/09/2023
ELN8387	E 43 2609719	60503	10/09/2023
ELO2I35	E 43 2606668	74550	09/09/2023
ELR0F63	P 43 053144	55500	24/09/2023
ELS6909	E 43 2609692	74550	10/09/2023
ELV0678	E 43 2607040	74550	09/09/2023
ELW5F96	E 43 2607656	60503	09/09/2023
ELX9H11	E 43 2610568	75870	10/09/2023
ELY3134	E 43 2607831	74550	09/09/2023
EME1856	E 43 2606419	74710	09/09/2023
EMF7A36	E 43 2609971	74710	10/09/2023
EMG1388	E 43 2600727	74550	08/09/2023
EMI2I19	P 43 071784	60501	22/09/2023
EMJ4785	E 43 2606573	74630	09/09/2023
EMN6986	P 43 048213	60501	23/09/2023
EMP4I26	E 43 2606103	60412	09/09/2023
EMS0F42	E 43 2605987	60503	09/09/2023
EMS8C89	E 43 2607968	74550	10/09/2023
EMU8531	E 43 2607375	60503	09/09/2023
ENB5D59	E 43 2606509	60503	09/09/2023
ENG6A27	E 43 2606760	74630	09/09/2023
ENI7F08	P 43 011069	55500	24/09/2023
ENN9248	E 43 2607996	75870	10/09/2023
ENS1175	E 43 2610396	74550	10/09/2023
ENS7E83	E 43 2610495	74550	10/09/2023
EOB0F34	E 43 2610520	74550	10/09/2023
EOF4J49	E 43 2606517	56732	09/09/2023
EOF9C25	E 43 2602129	74550	08/09/2023
EOO1922	E 43 2610561	74550	10/09/2023
EOU7121	E 43 2609571	74550	10/09/2023
EPA9418	E 43 2607992	75870	10/09/2023
EPJ7A71	E 43 2610297	60503	10/09/2023
EPR5734	E 43 2606481	60503	09/09/2023
EPT9193	E 43 2606063	60503	09/09/2023
EPZ0399	E 43 2608579	74550	10/09/2023
EPZ4978	P 43 163828	55680	22/09/2023
EQA0I86	E 43 2608948	74550	10/09/2023
EQB2H71	E 43 2606317	74550	09/09/2023
EQE8995	E 43 2606119	74550	09/09/2023
EQF8F33	E 43 2607227	75870	09/09/2023
EQH3A65	E 43 2606140	56732	09/09/2023
EQJ0387	E 43 2606295	74550	09/09/2023
EQK0521	E 43 2609705	60503	10/09/2023
EQN0860	E 43 2607195	60503	09/09/2023

EQN4972	E 43 2608895	74550	10/09/2023	EQO0D54	E 43 2610022	74550	09/09/2023
EQO3907	E 43 2610256	60503	10/09/2023	EQO4D00	E 43 2610197	60503	10/09/2023
EQO4F87	E 43 2610516	74550	10/09/2023	EQO7442	E 43 2608068	74550	10/09/2023
EQP4353	E 43 2609920	60503	10/09/2023	EQP8J78	E 43 2607715	74550	09/09/2023
EQQ4138	E 43 2606048	74630	09/09/2023	EQS4A57	E 43 2607711	74550	09/09/2023
EQT5933	E 43 2608356	60503	10/09/2023	EQV6020	E 43 2608658	60503	10/09/2023
EQX1G19	E 43 2607645	74630	09/09/2023	ERA4930	E 43 2608742	74550	10/09/2023
ERL3644	E 43 2606721	74710	09/09/2023	ERN8352	E 43 2609575	74550	10/09/2023
ERO7163	P 43 048219	55500	25/09/2023	ERO7752	E 43 2607746	74550	09/09/2023
ERR0F31	E 43 2610253	60503	10/09/2023	ESC2456	E 43 2610208	74550	10/09/2023
ESC2456	E 43 2610209	60503	10/09/2023	ESF4884	E 43 2610105	74550	10/09/2023
ESG6J63	E 43 2611519	74550	10/09/2023	ESI0874	E 43 2607307	60503	09/09/2023
ESN4J21	P 43 122525	55500	26/09/2023	ESP0C00	E 43 2608240	60503	10/09/2023
ESS0J41	E 43 2609613	60503	10/09/2023	EST5B76	E 43 2607598	74550	09/09/2023
ESU2C46	E 43 2606951	57463	09/09/2023	ESV0700	E 43 2605913	74550	09/09/2023
ESZ0G60	P 43 048205	55500	23/09/2023	ETF4I29	E 43 2609962	74550	10/09/2023
ETF7J45	E 43 2607650	60503	09/09/2023	ETH2E85	E 43 2609968	74550	10/09/2023
ETH9J19	E 43 2607308	56732	09/09/2023	ETL1528	E 43 2610491	74550	10/09/2023
ETN5H47	E 43 2606401	60503	09/09/2023	ETP1753	E 43 2606446	74550	09/09/2023
ETW7B09	E 43 2609707	60503	10/09/2023	ETX6157	P 43 023970	55500	22/09/2023
ETY6J62	E 43 2621049	75870	08/09/2023	ETZ1J84	E 43 2608202	74550	10/09/2023
EUA3580	E 43 2602045	74550	08/09/2023	EUC0H34	E 43 2607358	60503	09/09/2023
EUC4303	E 43 2609894	60503	10/09/2023	EUC6J57	E 43 2606434	74550	09/09/2023
EUE1905	E 43 2609717	60503	10/09/2023	EUE5A24	E 43 2608908	74550	10/09/2023
EUE9F83	E 43 2607142	75870	09/09/2023	EUF9646	E 43 2607044	74550	09/09/2023
EUG2634	E 43 2602321	74550	08/09/2023	EUJ3129	E 43 2605814	74550	09/09/2023
EUJ4A59	P 43 048207	55500	23/09/2023	EUJ5593	E 43 2606030	74630	09/09/2023
EUJ7984	P 43 163831	55500	22/09/2023	EUK6091	E 43 2608304	60503	10/09/2023
EUL1B81	E 43 2609785	60503	10/09/2023	EUL3G85	E 43 2607969	74550	10/09/2023
EUL8126	E 43 2611137	74550	09/09/2023	EUM0513	E 43 2609783	74550	10/09/2023
EUN0B55	E 43 2607315	60412	09/09/2023	EUQ7879	E 43 2607042	74630	09/09/2023
EUS8519	E 43 2607425	60503	09/09/2023	EUS8G69	E 43 2609786	60503	10/09/2023
EUT0E14	E 43 2606484	74630	09/09/2023	EUU6A51	E 43 2607828	74550	09/09/2023
EUU7F03	E 43 2609871	60503	10/09/2023	EUX3828	E 43 2607505	74550	09/09/2023
EUX9831	P 43 011073	55500	24/09/2023	EUY3B79	E 43 2607239	74550	09/09/2023
EUY4H13	E 43 2609588	60503	10/09/2023	EUY6H64	E 43 2609848	74550	10/09/2023
EVA4679	E 43 2610563	74550	10/09/2023	EVE1H84	E 43 2609626	75870	10/09/2023
EVE8197	E 43 2607837	74630	09/09/2023	EVG1749	E 43 2608829	74550	10/09/2023
EVG2667	E 43 2607601	74550	09/09/2023	EVG2965	E 43 2606734	74550	09/09/2023
EVK1401	E 43 2606281	74550	09/09/2023	EVO0325	P 43 072808	55500	25/09/2023
EVO3170	E 43 2621286	75870	09/09/2023	EVO7D26	E 43 2606486	74550	09/09/2023
EVT2F54	E 43 2606465	74550	09/09/2023	EVT2F54	E 43 2610213	74550	10/09/2023
EVT4770	E 43 2609983	74550	10/09/2023	EVV2G73	E 43 2607998	75870	10/09/2023
EVW6C18	E 43 2607369	56732	09/09/2023	EVW7C15	E 43 2607676	60503	09/09/2023
EVX5A65	E 43 2610289	74550	10/09/2023	EVX7D40	E 43 2607186	60503	09/09/2023
EVX8734	E 43 2607696	74550	09/09/2023	EVY2826	E 43 2607819	74630	09/09/2023
EVY2J43	E 43 2608448	60503	10/09/2023	EWB1H05	E 43 2605925	74550	09/09/2023
EWC2910	E 43 2606020	74550	09/09/2023	EWF4E47	E 43 2601642	74550	08/09/2023
EWG7226	E 43 2602391	74710	08/09/2023	EWG7226	E 43 2602403	74630	08/09/2023
EWG7226	E 43 2607683	74550	09/09/2023	EWH5520	E 43 2606377	74710	09/09/2023
EWH5520	E 43 2609798	74630	10/09/2023	EWH6H51	E 43 2608311	74550	10/09/2023
EWH7630	E 43 2600726	74550	08/09/2023	EWH7G51	E 43 2607999	75870	10/09/2023
EWH8019	E 43 2609640	74630	10/09/2023	EWH8513	E 43 2602408	74550	08/09/2023
EWH9I92	E 43 2610319	74550	10/09/2023	EWJ1128	E 43 2605837	74550	09/09/2023
EWJ1A26	E 43 2610419	74550	10/09/2023	EWJ1A26	E 43 2610414	74550	10/09/2023
EWJ2F81	E 43 2609742	60503	10/09/2023	EWM3A88	P 43 006051	55500	22/09/2023
EWO9C96	E 43 2609974	74550	10/09/2023	EWR4J91	P 43 006050	60501	22/09/2023
EWU3J92	P 43 006053	65800	22/09/2023	EWU3J92	P 43 006054	55500	22/09/2023
EWU4395	E 43 2606112	56732	09/09/2023	EWW6161	P 43 163839	51851	23/09/2023
EWX5D00	E 43 2605958	74550	09/09/2023	EWX5D00	E 43 2606228	74550	09/09/2023
EWX6971	E 43 2609594	60503	10/09/2023	EXA8I01	E 43 2610167	74550	10/09/2023
EXC3363	E 43 2610308	74550	10/09/2023	EXC9D54	E 43 2602034	60503	08/09/2023
EXG5I16	E 43 2602316	74550	08/09/2023	EXG9J02	E 43 2606522	60503	09/09/2023
EXI9126	E 43 2607121	75870	09/09/2023	EXJ0H06	E 43 2602071	74550	08/09/2023
EXK3927	E 43 2600919	74550	08/09/2023	EXL5H56	E 43 2606404	74550	09/09/2023
EXM3G53	E 43 2606571	74550	09/09/2023	EXN3611	E 43 2608244	60412	10/09/2023
EXO0335	E 43 2621177	75870	08/09/2023	EXS4E26	E 43 2606323	74550	09/09/2023
EXS6G56	E 43 2608914	74550	10/09/2023	EXT2C80	E 43 2607757	60503	09/09/2023
EXU4J76	E 43 2608428	74550	10/09/2023	EXW9B54	E 43 2608465	74550	10/09/2023
EXY9C85	E 43 2610483	74550	10/09/2023	EXZ2G84	E 43 2621351	75870	10/09/2023
EXZ3368	E 43 2606746	74630	09/09/2023	EYB6F72	E 43 2608580	74550	10/09/2023
EYB9090	E 43 2610053	74550	10/09/2023	EYD5226	E 43 2607273	60503	09/09/2023
EYD6371	P 43 071783	54521	22/09/2023	EYD6606	E 43 2606985	57463	09/09/2023
EYD6G81	E 43 2609893	60503	10/09/2023	EYE9988	E 43 2606098	56732	09/09/2023
EYI4378	E 43 2607842	74550	09/09/2023	EYI4378	E 43 2607866	74550	09/09/2023
EYJ2021	E 43 2610500	74630	10/09/2023	EYJ2535	E 43 2606374	74550	09/09/2023
EYJ3180	E 43 2607617	74550	09/09/2023	EYL0D00	E 43 2607155	74550	09/09/2023
EYN2420	E 43 2607783	74550	09/09/2023	EYN5E14	E 43 2606717	74550	09/09/2023
EYY3157	E 43 2610201	74550	10/09/2023	EYZ3J11	E 43 2607755	75870	09/09/2023
EZA3D98	E 43 2605886	75870	09/09/2023	EZA4I35	E 43 2610225	60503	10/09/2023
EZC3C39	E 43 2608477	74550	10/09/2023	EZG9526	P 43 122516	55500	25/09/2023
EZI8741	P 43 048217	55920	23/09/2023	EZJ0432	E 43 2602310	60503	08/09/2023
EZK8D85	E 43 2609816	74550	10/09/2023	EZL1933	P 43 053147	55500	24/09/2023
EZL6172	E 43 2609743	56732	10/09/2023	EZL6794	E 43 2606461	74550	09/09/2023
EZM3304	E 43 2609989	74550	10/09/2023	EZN2035	E 43 2607833	74550	09/09/2023
EZN3H95	E 43 2606648	74550	09/09/2023	EZN7890	E 43 2609800	60503	10/09/2023
EZN9007	E 43 2606695	74550	09/09/2023	EZP5I45	E 43 2609016	74550	10/09/2023
EZR5F53	E 43 2621350	75870	10/09/2023	EZU7A18	E 43 2606174	74550	09/09/2023
EZV3B88	E 43 2600642	74550	08/09/2023	EZV5F98	E 43 2609641	74550	10/09/2023
EZV5F98	E 43 2606024	74550	09/09/2023	EZV9C06	E 43 2609952	56732	10/09/2023
EZV9C06	E 43 2610192	60503	10/09/2023	EZX1A77	E 43 2608933	74630	10/09/2023
EZX2D36	E 43 2606777	74550	09/09/2023	EZY7308	P 43 011080	55500	25/09/2023
FAB9D71	E 43 2606542	60503	09/09/2023	FAE5670	E 43 2607753	75870	09/09/2023
FAE7J00	E 43 2621307	75870	08/09/2023	FAI3488	E 43 2606708	74550	09/09/2023
FAI5738	E 43 2606035	74550	09/09/2023	FAJ2163	E 43 2606396	56732	09/09/2023
FAJ7993	E 43 2608255	60503	10/09/2023	FAJ8819	E 43 2608936	74550	10/09/2023
FAK9863	E 43 2608289	60503	10/09/2023	FAM5F67	E 43 2610439	60503	10/09/2023
FAN1955	E 43 2601517	74550	08/09/2023	FAQ5768	E 43 2608939	74550	10/09/2023
FAR9E46	E 43 2608164	74550	10/09/2023	FAU4F17	E 43 2608794	60503	10/09/2023
FAU5I80	E 43 2610420	74550	10/09/2023	FAU7F55	E 43 2609006	74550	10/09/2023
FAY2564	E 43 2606038	74550	09/09/2023	FAY5602	E 43 2606532	74550	09/09/2023
FAY9112	E 43 2610316	74630	10/09/2023	FAZ8105	E 43 2610104	74550	10/09/2023
FBE4616	E 43 2607657	60503	09/09/2023	FBE4783	E 43 2606296	74550	09/09/2023
FBH0C96	E 43 2607426	74550	09/09/2023	FBH5D16	E 43 2607864	74550	09/09/2023
FBI1711	E 43 2607821	74550	09/09/2023	FBI5E17	E 43 2606792	75870	09/09/2023
FBJ1B64	E 43 2608194	74710	10/09/2023	FBO7I37	E 43 2610159	74630	10/09/2023
FBQ7079	E 43 2610438	56732	10/09/2023	FBQ9701	E 43 2621037	75870	09/09/2023
FCA2F31	P 43 168101	57380	25/09/2023	FCB4079	E 43 2607119	75870	09/09/2023
FCD2803	P 43 163830	55500	22/09/2023	FCE2A29	E 43 2606740	74550	09/09/2023
FCE6D61	E 43 2608637	60503	10/09/2023	FCI9C08	E 43 2607536	74550	09/09/2023
FCI9D65	E 43 2611148	60503	10/09/2023	FCJ4J36	E 43 2608245	60412	10/09/2023
FCL8153	E 43 2600548	74550	08/09/2023	FCM5E63	P 43 122514	55500	25/09/2023
FCN6A45	P 43 053155	55500	24/09/2023	FCN6A45	P 43 053149	55920	24/09/2023
FCN9B56	E 43 2609751	56732	10/09/2023	FCQ4839	E 43 2608373	60503	10/09/2023
FCT0C81	E 43 2607206	74550	09/09/2023	FCU1H01	E 43 2610538	74550	09/09/2023
FCV4J26	E 43 2610186	74550	10/09/2023	FCV9J61	E 43 2607367	60503	09/09/2023
FCW1254	P 43 053126	73400	22/09/2023	FCX7I36	E 43 2601677	74550	08/09/2023
FCY1I86	E 43 2602260	60503	08/09/2023	FDA2017	E 43 2607470	74550	09/09/2023
FDD4B23	E 43 2609010	74710	10/09/2023	FDD8H46	E 43 2602051	60503	08/09/2023
FDG3827	P 43 053146	55500	24/09/2023	FDM6025	E 43 2608474	74550	10/09/2023
FDM9E78	E 43 2610468	74550	10/09/2023	FDR1550	E 43 2610498	74710	10/09/2023
FDR8B36	E 43 2600353	75870	08/09/2023	FDS3F31	E 43 2609851	74550	10/09/2023

FDT3099	E 43 2602282	60503	08/09/2023	FDV7715	E 43 2606763	74630	09/09/2023
FDV8679	E 43 2610003	60503	10/09/2023	FDW0986	E 43 2609876	74550	10/09/2023
FDW6794	E 43 2607480	74550	09/09/2023	FEE0H65	E 43 2610056	74630	10/09/2023
FEE8F52	E 43 2607824	74550	09/09/2023	FEG7060	E 43 2606629	74550	09/09/2023
FEH0702	E 43 2607348	60503	09/09/2023	FEM4862	E 43 2610558	74550	10/09/2023
FEN8816	E 43 2608287	60503	10/09/2023	FER5568	P 43 011071	55500	24/09/2023
FEW8J96	E 43 2606300	74550	09/09/2023	FEX7291	E 43 2605829	74550	09/09/2023
FEZ2394	E 43 2621356	75870	10/09/2023	FEZ5E47	E 43 2606077	60503	09/09/2023
FFA3E86	E 43 2609861	60503	10/09/2023	FFE4941	E 43 2610242	60503	10/09/2023
FFE7019	E 43 2607344	60503	09/09/2023	FFI2F11	E 43 2608226	60503	10/09/2023
FFJ6D56	E 43 2607056	75870	09/09/2023	FFJ8106	E 43 2606447	74550	09/09/2023
FFL2F96	E 43 2601668	74550	08/09/2023	FFP3025	E 43 2607162	74550	09/09/2023
FFV7E59	E 43 2608069	74550	10/09/2023	FFY7426	E 43 2602216	60503	08/09/2023
FGB7A35	E 43 2607675	60503	09/09/2023	FGC1H97	E 43 2608931	74550	10/09/2023
FGC5C85	E 43 2621340	75870	10/09/2023	FGH8547	E 43 2600790	60503	08/09/2023
FGI2G54	P 43 006058	55500	25/09/2023	FGI8383	E 43 2606327	60503	09/09/2023
FGL9A25	P 43 053157	55500	24/09/2023	FGL9C37	E 43 2610045	74550	10/09/2023
FGM9J81	E 43 2606582	74550	09/09/2023	FGP1330	P 43 053133	55500	22/09/2023
FGP3C71	P 43 174966	55680	25/09/2023	FGR7673	E 43 2609853	56732	10/09/2023
FGR8033	E 43 2608397	60503	10/09/2023	FGV1258	P 43 053134	55920	22/09/2023
FGV1258	P 43 053135	72930	22/09/2023	FGV7A19	E 43 2606165	74550	09/09/2023
FHA2A77	P 43 174954	55500	22/09/2023	FHG2798	E 43 2608949	74550	10/09/2023
FHG2798	E 43 2607845	74550	09/09/2023	FHG5785	E 43 2608322	74550	10/09/2023
FHG5821	E 43 2611150	74550	10/09/2023	FHG7G94	E 43 2601540	75870	08/09/2023
FHG7G94	E 43 2608114	74550	10/09/2023	FHH4A71	E 43 2607816	74630	09/09/2023
FHI5638	E 43 2606701	74550	09/09/2023	FHK1129	E 43 2606591	74550	09/09/2023
FHM6G99	E 43 2608425	74550	10/09/2023	FHO4B91	E 43 2600784	74550	08/09/2023
FHP2B67	E 43 2609777	60503	10/09/2023	FHW8028	E 43 2606670	60503	09/09/2023
FHX0G27	E 43 2607790	60503	09/09/2023	FHX5932	E 43 2601893	60503	08/09/2023
FHZ0976	E 43 2610185	74550	10/09/2023	FIA0I37	E 43 2605954	60503	09/09/2023
FIA7937	E 43 2606726	74550	09/09/2023	FIB3D31	E 43 2610212	60503	10/09/2023
FID5687	E 43 2609803	60503	10/09/2023	FID5C89	E 43 2602191	74550	08/09/2023
FIF5I79	E 43 2606336	60503	09/09/2023	FIF9855	E 43 2601875	56732	08/09/2023
FIG4889	E 43 2607086	75870	09/09/2023	FIG4889	E 43 2607211	75870	09/09/2023
FIG8H83	E 43 2609021	74550	10/09/2023	FIG9E45	E 43 2606528	60503	09/09/2023
FIH9F75	E 43 2608072	74550	10/09/2023	FII8C70	E 43 2609862	60503	10/09/2023
FIJ8B06	E 43 2609750	56732	10/09/2023	FIN4J87	E 43 2601689	56732	08/09/2023
FIR0B39	E 43 2608303	60503	10/09/2023	FIS0365	E 43 2610252	60503	10/09/2023
FIS4741	P 43 053142	55500	24/09/2023	FIS4I20	E 43 2602278	60503	08/09/2023
FIS8J92	P 43 183473	55500	25/09/2023	FIT3H28	E 43 2610199	74550	10/09/2023
FIT8960	E 43 2606395	74550	09/09/2023	FIU8C55	E 43 2610435	74550	10/09/2023
FIV5A75	E 43 2621172	75870	08/09/2023	FIV5A75	E 43 2621290	75870	09/09/2023
FIW2G96	E 43 2607073	75870	09/09/2023	FIW3F56	E 43 2610241	60503	10/09/2023
FIW4J77	E 43 2607058	75870	09/09/2023	FIY2771	E 43 2606286	74550	09/09/2023
FIY5D94	E 43 2606719	74550	09/09/2023	FIZ1G40	E 43 2602365	74550	08/09/2023
FIZ2546	E 43 2601777	75870	08/09/2023	FJB3155	E 43 2605836	74550	09/09/2023
FJI7442	E 43 2610214	56732	10/09/2023	FJJ4A09	E 43 2608408	60503	10/09/2023
FJJ4B06	E 43 2610041	74550	10/09/2023	FJP5917	E 43 2609625	75870	10/09/2023
FJQ8F86	E 43 2610511	74550	10/09/2023	FJR3H31	E 43 2601560	75870	08/09/2023
FJR8I47	E 43 2605876	75870	09/09/2023	FJR8I47	E 43 2606002	75870	09/09/2023
FJR8I47	E 43 2606785	75870	09/09/2023	FJS3C89	E 43 2610515	74550	10/09/2023
FJU6654	E 43 2607861	74550	09/09/2023	FJW1522	E 43 2610518	74550	10/09/2023
FJW3805	E 43 2610227	60503	10/09/2023	FJX5G78	E 43 2607051	74550	09/09/2023
FJX9G58	E 43 2608175	74550	10/09/2023	FJY8169	E 43 2608801	60503	10/09/2023
FJZ1285	E 43 2600885	74550	08/09/2023	FKE0783	E 43 2607638	60503	09/09/2023
FKK3144	E 43 2610013	74550	09/09/2023	FKN3466	P 43 013590	55500	25/09/2023
FKQ3129	E 43 2607854	74550	09/09/2023	FKT5I76	E 43 2607444	60503	09/09/2023
FKT6D73	E 43 2609834	60503	10/09/2023	FKX4994	E 43 2606507	60503	09/09/2023
FKZ2372	E 43 2610161	74550	10/09/2023	FLK4J14	E 43 2608007	75870	10/09/2023
FLM1J28	E 43 2606508	60503	09/09/2023	FLN3E39	E 43 2607466	74550	09/09/2023
FLO4865	E 43 2607386	74550	09/09/2023	FLQ3J17	E 43 2610512	74550	10/09/2023
FLQ5B84	E 43 2607245	74550	09/09/2023	FLT9D36	E 43 2609011	74550	10/09/2023
FLU5G02	E 43 2606600	74550	09/09/2023	FLV9969	E 43 2606667	74630	09/09/2023
FLZ7A65	E 43 2605812	74550	09/09/2023	FMA8713	E 43 2600157	74550	08/09/2023
FMC8D27	E 43 2606779	74550	09/09/2023	FMD7E37	E 43 2605910	74550	09/09/2023
FMF3667	P 43 174959	55680	25/09/2023	FMF5120	E 43 2602083	60503	08/09/2023
FMF5523	E 43 2607222	75870	09/09/2023	FMF5851	E 43 2600483	60503	08/09/2023
FML1214	E 43 2606758	74550	09/09/2023	FML7E33	P 43 053151	76332	24/09/2023
FMP6169	E 43 2607475	74630	09/09/2023	FMS1E16	E 43 2610005	74550	10/09/2023
FMS2A23	E 43 2610068	60503	10/09/2023	FMT3J14	E 43 2606451	60503	09/09/2023
FMV5J64	E 43 2606585	74630	09/09/2023	FMW3J18	E 43 2601676	74550	08/09/2023
FMY4595	E 43 2621359	75870	10/09/2023	FNA3F67	E 43 2610492	74550	10/09/2023
FND0967	E 43 2606339	60503	09/09/2023	FND9807	E 43 2607609	60503	09/09/2023
FNE7A34	P 43 053145	55500	24/09/2023	FNH3901	E 43 2608371	60503	10/09/2023
FNI8G70	E 43 2607136	74550	09/09/2023	FNK0951	E 43 2607489	60503	09/09/2023
FNM3D31	E 43 2605955	60503	09/09/2023	FNO3082	E 43 2608341	60503	10/09/2023
FNO3A26	P 43 027595	55090	26/09/2023	FNO6C37	P 43 023996	55680	23/09/2023
FNP7J84	P 43 053138	55500	24/09/2023	FNP8I85	E 43 2606672	60503	09/09/2023
FNS2A97	E 43 2610019	74550	10/09/2023	FNT3C29	E 43 2601776	75870	08/09/2023
FNU8H95	E 43 2607384	74550	09/09/2023	FNY5I83	E 43 2610519	74550	10/09/2023
FNZ5D08	E 43 2610119	74550	10/09/2023	FOA5790	E 43 2608139	74550	10/09/2023
FOB0H33	E 43 2607464	74630	09/09/2023	FOB2373	E 43 2606772	74550	09/09/2023
FOB3E98	E 43 2607319	74550	09/09/2023	FOC0D14	P 43 050025	51851	23/09/2023
FOC2C60	E 43 2607766	74550	09/09/2023	FOC3864	E 43 2609004	74550	10/09/2023
FOF1C89	E 43 2609891	74550	10/09/2023	FOF3669	E 43 2602256	74550	08/09/2023
FOH9406	E 43 2608978	75870	10/09/2023	FOI3314	E 43 2607848	74550	09/09/2023
FOI4E27	E 43 2606662	74550	09/09/2023	FOK0755	E 43 2610517	74630	10/09/2023
FON1H43	P 43 050036	54521	26/09/2023	FON2G66	E 43 2605850	75870	09/09/2023
FON5C65	E 43 2607421	60503	09/09/2023	FOO4403	E 43 2607980	75870	10/09/2023
FOQ5E56	E 43 2610524	74630	10/09/2023	FOS1F05	E 43 2610180	60503	10/09/2023
FOS4G84	E 43 2608452	74550	10/09/2023	FOS7C48	E 43 2607807	74550	09/09/2023
FOT5C79	E 43 2606625	60503	09/09/2023	FOV6C35	P 43 023956	55920	22/09/2023
FOY5H26	P 43 011077	55500	24/09/2023	FPB7608	E 43 2608325	56732	10/09/2023
FPB7I39	E 43 2606180	74550	09/09/2023	FPB9H18	E 43 2606553	60503	09/09/2023
FPC1451	E 43 2606488	60503	09/09/2023	FPD1G35	E 43 2606771	74630	09/09/2023
FPE0649	E 43 2608581	74550	10/09/2023	FPF7246	E 43 2608881	74550	10/09/2023
FPH4A44	E 43 2608232	56732	10/09/2023	FPI2588	E 43 2606252	74550	09/09/2023
FPM7294	P 43 174947	55500	22/09/2023	FPP8498	P 43 023953	55500	22/09/2023
FPR1781	E 43 2610246	60503	10/09/2023	FPS7I83	E 43 2606493	60503	09/09/2023
FPT8G46	E 43 2606051	74630	09/09/2023	FPX0E43	P 43 023959	55500	22/09/2023
FQA1330	P 43 011070	55500	24/09/2023	FQF2091	E 43 2609614	60503	10/09/2023
FQF6J17	E 43 2608925	74550	10/09/2023	FQL6560	E 43 2601757	75870	08/09/2023
FQN7H63	E 43 2621052	75870	09/09/2023	FQN9I95	P 43 023965	55500	22/09/2023
FQO8499	E 43 2607794	60503	09/09/2023	FQP9831	E 43 2600417	56732	08/09/2023
FQP9J06	E 43 2608337	60503	10/09/2023	FQQ8202	E 43 2606191	60503	09/09/2023
FQT8I25	P 43 053124	55500	22/09/2023	FQV2H84	E 43 2610230	74630	10/09/2023
FQW5419	E 43 2606394	60503	09/09/2023	FQX9B44	E 43 2606477	74550	09/09/2023
FQZ6687	E 43 2593839	75870	06/09/2023	FRA5298	E 43 2606584	74550	09/09/2023
FRA5298	E 43 2602281	60503	08/09/2023	FRB6F54	E 43 2607664	60503	09/09/2023
FRC8492	E 43 2610550	74630	10/09/2023	FRE1D07	P 43 023982	55500	23/09/2023
FRJ6E88	P 43 023958	55500	22/09/2023	FRL0E29	E 43 2607533	74630	09/09/2023
FRL0E29	E 43 2610405	74630	10/09/2023	FRL0E29	E 43 2600647	74630	08/09/2023
FRM3595	E 43 2608248	60503	10/09/2023	FRM4F08	E 43 2607699	74550	09/09/2023
FRN0981	E 43 2608429	74550	10/09/2023	FRN1J72	E 43 2607028	74550	09/09/2023
FRQ8H13	E 43 2606770	74550	09/09/2023	FRR4D76	E 43 2608746	74630	10/09/2023
FRR4D76	E 43 2607723	74550	09/09/2023	FRS7678	E 43 2610426	74550	10/09/2023
FRT5J43	E 43 2606238	60503	09/09/2023	FRX3206	P 43 023951	55500	22/09/2023
FRX6J88	E 43 2607874	74550	09/09/2023	FRY8A82	E 43 2610559	74550	10/09/2023
FSA6H45	E 43 2605832	74550	09/09/2023	FSC4367	E 43 2608369	60503	10/09/2023
FSC7762	P 43 174956	57970	22/09/2023	FSR4A16	E 43 2608611	74550	10/09/2023
FSR5G24	E 43 2606669	74550	09/09/2023	FST9D98	E 43 2607283	74550	09/09/2023
FSV9F66	E 43 2606730	74630	09/09/2023	FSY2I56	E 43 2601633	75870	08/09/2023

FSY6246	E 43 2606189	60503	09/09/2023
FTB6C05	E 43 2607620	74630	09/09/2023
FTC7050	E 43 2609879	74550	10/09/2023
FTG8397	E 43 2621050	75870	08/09/2023
FTK7J42	E 43 2606574	74550	09/09/2023
FTM3190	E 43 2609651	74550	10/09/2023
FTM9H44	E 43 2606167	74550	09/09/2023
FTN6787	P 43 122515	55500	25/09/2023
FTT8B87	P 43 053153	55500	24/09/2023
FTY0696	E 43 2607467	74550	09/09/2023
FUB1E32	E 43 2606427	74550	09/09/2023
FUE1A80	E 43 2610234	74630	10/09/2023
FUH5D17	E 43 2609586	60503	10/09/2023
FUI6F98	E 43 2606457	74550	09/09/2023
FUO2C86	E 43 2602374	74550	08/09/2023
FUQ1J76	E 43 2606487	60503	09/09/2023
FUT1052	E 43 2607756	74550	09/09/2023
FUV0C06	E 43 2608926	74550	10/09/2023
FUW1I16	E 43 2607636	60503	09/09/2023
FUX6C46	E 43 2608900	74550	10/09/2023
FUZ4808	E 43 2610342	74550	10/09/2023
FVA9415	P 43 034295	55500	22/09/2023
FVD1977	P 43 023944	55920	22/09/2023
FVF8D45	P 43 006052	55920	22/09/2023
FVJ2E29	E 43 2609924	60503	10/09/2023
FVQ0G77	E 43 2611149	74550	10/09/2023
FVQ2I90	E 43 2606666	74550	09/09/2023
FVT0E73	P 43 053139	55500	24/09/2023
FVV8C58	P 43 023971	55920	23/09/2023
FWE4C24	E 43 2608142	75870	10/09/2023
FWJ3079	E 43 2606718	74550	09/09/2023
FWK7G17	E 43 2607389	60503	09/09/2023
FWL8979	E 43 2605806	74550	09/09/2023
FWM6H16	E 43 2601555	75870	08/09/2023
FWP6B11	P 43 050031	60501	23/09/2023
FWQ6G73	E 43 2610147	74550	10/09/2023
FXA8E53	E 43 2606568	74550	09/09/2023
FXF1F27	E 43 2608398	60503	10/09/2023
FXG1885	E 43 2609584	60503	10/09/2023
FXJ9H42	E 43 2607327	60503	09/09/2023
FXP3J26	E 43 2606294	74550	09/09/2023
FXS4A60	E 43 2621339	75870	10/09/2023
FXV0J97	E 43 2609763	56732	10/09/2023
FXV4I06	E 43 2606325	74550	09/09/2023
FXW7I41	E 43 2607065	75870	09/09/2023
FXX7F07	E 43 2607190	60503	09/09/2023
FYB3E96	E 43 2607625	74710	09/09/2023
FYB9C86	E 43 2610299	74630	10/09/2023
FYF3380	E 43 2610283	74550	10/09/2023
FYI6J38	E 43 2609738	60503	10/09/2023
FYK8G03	E 43 2605808	74550	09/09/2023
FYL7G80	E 43 2607401	74550	09/09/2023
FYO9688	P 43 023989	55500	23/09/2023
FYR9F66	E 43 2606464	74550	09/09/2023
FYY1F18	P 43 023988	55500	23/09/2023
FYZ4763	P 43 011076	55500	24/09/2023
FZE9F50	P 43 053162	73400	24/09/2023
FZI4D83	P 43 023954	55500	22/09/2023
FZK2E97	P 43 006059	63943	25/09/2023
FZK3F39	E 43 2608934	74630	10/09/2023
FZM4H63	P 43 028532	56222	22/09/2023
FZO8C06	E 43 2610327	74550	10/09/2023
FZO8C06	E 43 2609960	74550	10/09/2023
FZQ3A93	E 43 2621341	75870	10/09/2023
FZT8A16	E 43 2607841	74550	09/09/2023
FZU5H60	E 43 2608246	60503	10/09/2023
FZW5B13	E 43 2610172	60503	10/09/2023
GAC2F03	P 43 183466	54522	23/09/2023
GAD3G89	E 43 2608372	60503	10/09/2023
GAG8370	E 43 2602351	74550	08/09/2023
GAH0C90	E 43 2606609	60503	09/09/2023
GAJ3J64	E 43 2608167	74550	10/09/2023
GAN4A42	E 43 2607112	75870	09/09/2023
GAP7384	E 43 2607952	74550	10/09/2023
GAT7B32	E 43 2601559	75870	08/09/2023
GAU8F33	E 43 2608816	74550	10/09/2023
GAV6D33	E 43 2607282	60503	09/09/2023
GAZ0H21	E 43 2609721	60503	10/09/2023
GBA1225	E 43 2610562	74550	10/09/2023
GBE3A48	E 43 2605973	60503	09/09/2023
GBJ9251	E 43 2601863	56732	08/09/2023
GBL3984	E 43 2605834	74550	09/09/2023
GBO3363	E 43 2607335	60503	09/09/2023
GBY4H06	P 43 048208	60501	23/09/2023
GBZ9E97	P 43 023979	55920	23/09/2023
GCD4C59	E 43 2606767	74550	09/09/2023
GCE4E67	E 43 2600638	74550	08/09/2023
GCH2J62	E 43 2608494	60503	10/09/2023
GCL4I71	E 43 2610065	60503	10/09/2023
GCO4H44	E 43 2607446	74550	09/09/2023
GCP4514	E 43 2605952	60503	09/09/2023
GCR7G34	E 43 2610555	74550	10/09/2023
GCT5C92	E 43 2608080	75870	10/09/2023
GCT8C12	E 43 2607050	74550	09/09/2023
GCX1C58	E 43 2621291	75870	09/09/2023
GCY4J07	E 43 2607055	75870	09/09/2023
GDA4G51	E 43 2621280	75870	09/09/2023
GDC9D38	E 43 2608992	74710	10/09/2023
GDI3H04	E 43 2608217	60503	10/09/2023
GDI3H04	E 43 2610061	60503	10/09/2023
GDJ3I91	E 43 2606745	74550	09/09/2023
GDL8E06	P 43 122513	55500	25/09/2023
GDN5H55	P 43 023942	55500	22/09/2023
GDO6205	E 43 2609938	74550	10/09/2023
GDS6368	P 43 053128	66020	22/09/2023
GDV1A28	E 43 2607787	60503	09/09/2023
GDY1B00	E 43 2611129	60503	10/09/2023
GEF6F76	E 43 2602290	56732	08/09/2023
GEJ4999	P 43 163836	55680	22/09/2023
GEN2E30	E 43 2606711	74550	09/09/2023
GER8G35	P 43 048218	55500	25/09/2023
GEW9F46	E 43 2606534	74550	09/09/2023
GEX4I94	P 43 183469	55500	25/09/2023
GEZ2B86	E 43 2607666	60503	09/09/2023
GFA2J98	E 43 2607268	74550	09/09/2023
GFB6F18	E 43 2607069	75870	09/09/2023
GFB9D86	E 43 2606762	74550	09/09/2023
GFI5C94	E 43 2607481	74550	09/09/2023
GFK7G50	E 43 2607779	74550	09/09/2023
GFK7G50	E 43 2608615	60503	10/09/2023
GFK7G50	E 43 2608409	74630	10/09/2023
GFL9C49	E 43 2608490	56732	10/09/2023

FSZ0H50	E 43 2600138	74630	08/09/2023
FTC6J96	E 43 2606567	74550	09/09/2023
FTD3256	P 43 050032	51851	23/09/2023
FTI3477	E 43 2605875	75870	09/09/2023
FTM0478	E 43 2610530	74550	10/09/2023
FTM3G65	E 43 2606742	74630	09/09/2023
FTN4E61	P 43 023943	55920	22/09/2023
FTT7C96	E 43 2607364	56732	09/09/2023
FTU2342	E 43 2609941	60503	10/09/2023
FTY0I57	E 43 2601680	60503	08/09/2023
FUB5477	E 43 2610523	74550	10/09/2023
FUF2975	P 43 011068	55500	24/09/2023
FUH9A65	E 43 2602334	74550	08/09/2023
FUM7958	E 43 2609987	74630	10/09/2023
FUP6C42	E 43 2607599	74550	09/09/2023
FUQ5B45	P 43 053129	55920	22/09/2023
FUU3H24	E 43 2608159	74550	10/09/2023
FUV6A54	E 43 2601847	74550	08/09/2023
FUX2H15	E 43 2602214	56732	08/09/2023
FUY6F27	E 43 2608283	60503	10/09/2023
FVA7G33	E 43 2608467	74630	10/09/2023
FVC8B83	E 43 2606449	74550	09/09/2023
FVF6F30	P 43 050024	70301	23/09/2023
FVI2658	P 43 023974	55500	23/09/2023
FVN9I25	E 43 2606159	60503	09/09/2023
FVQ2685	E 43 2610522	74550	10/09/2023
FVR0D86	E 43 2606041	74550	09/09/2023
FVT2556	E 43 2621347	75870	10/09/2023
FVY2J39	E 43 2608614	74630	10/09/2023
FWF8G19	E 43 2605881	75870	09/09/2023
FWK2663	E 43 2600650	74550	08/09/2023
FWL0A73	E 43 2602115	60503	08/09/2023
FWM1I92	E 43 2608358	74550	10/09/2023
FWM6J08	E 43 2606651	74550	09/09/2023
FWQ6A16	E 43 2609770	74550	10/09/2023
FWU6I59	E 43 2608242	60412	10/09/2023
FXB4D96	E 43 2607641	74550	09/09/2023
FXF8C54	E 43 2608231	60503	10/09/2023
FXJ7C38	E 43 2602326	74550	08/09/2023
FXL6929	P 43 053154	55500	24/09/2023
FXP6671	P 43 053160	55920	24/09/2023
FXS8276	E 43 2607640	60503	09/09/2023
FXV3257	E 43 2608137	74550	10/09/2023
FXW7I41	E 43 2607203	74630	09/09/2023
FXW7I41	E 43 2608410	74550	10/09/2023
FYB3E96	E 43 2607633	74710	09/09/2023
FYB6I21	E 43 2601181	57463	08/09/2023
FYC4G48	E 43 2608878	74550	10/09/2023
FYG2I23	E 43 2606345	60503	09/09/2023
FYK3830	E 43 2608290	60503	10/09/2023
FYL1I03	E 43 2606476	60503	09/09/2023
FYL8C15	E 43 2611126	60503	09/09/2023
FYR0919	E 43 2608906	74550	10/09/2023
FYS5H02	E 43 2621346	75870	10/09/2023
FYZ0629	E 43 2601746	75870	08/09/2023
FZB6I02	E 43 2600284	60503	08/09/2023
FZH2D15	E 43 2610164	74550	10/09/2023
FZK0J33	E 43 2601865	60503	08/09/2023
FZK2I74	E 43 2606533	74550	09/09/2023
FZK9C53	E 43 2606547	74550	09/09/2023
FZN8F45	E 43 2607614	74550	09/09/2023
FZO8C06	E 43 2606659	74550	09/09/2023
FZP9J86	E 43 2605851	75870	09/09/2023
FZS7A83	E 43 2606128	60503	09/09/2023
FZT8H45	E 43 2607655	60503	09/09/2023
FZW2E44	P 43 034296	55500	22/09/2023
GAA6C56	E 43 2607858	74550	09/09/2023
GAC2F03	P 43 183467	58350	23/09/2023
GAE8990	E 43 2606546	74550	09/09/2023
GAG8A71	E 43 2609365	75870	10/09/2023
GAH8D55	E 43 2606113	74550	09/09/2023
GAJ4566	E 43 2607460	74550	09/09/2023
GAO7900	E 43 2600972	74550	08/09/2023
GAS9I76	E 43 2602026	74550	08/09/2023
GAT7I62	E 43 2606539	74630	09/09/2023
GAV0142	E 43 2607826	74550	09/09/2023
GAW9427	E 43 2606764	74550	09/09/2023
GAZ8A72	E 43 2621296	75870	09/09/2023
GBC1J19	E 43 2605822	74550	09/09/2023
GBJ6A76	E 43 2610442	60503	10/09/2023
GBK9B24	P 43 023973	55500	23/09/2023
GBM1A31	E 43 2607829	74550	09/09/2023
GBR3G38	E 43 2609831	60503	10/09/2023
GBZ7G66	E 43 2610217	60503	10/09/2023
GCC9D46	E 43 2610499	74710	10/09/2023
GCD9I64	E 43 2607076	75870	09/09/2023
GCE7341	E 43 2606710	74550	09/09/2023
GCL0D92	E 43 2610229	74630	10/09/2023
GCO1C25	E 43 2608894	74550	10/09/2023
GCO4H44	E 43 2610477	74550	10/09/2023
GCR6010	P 43 023993	55920	23/09/2023
GCT5C92	E 43 2607993	75870	10/09/2023
GCT6048	E 43 2606737	74550	09/09/2023
GCW0H34	E 43 2606478	60503	09/09/2023
GCX5H21	E 43 2610266	74550	10/09/2023
GCZ8A92	E 43 2607038	74550	09/09/2023
GDB1F90	E 43 2610417	74550	10/09/2023
GDG2504	E 43 2607689	60503	09/09/2023
GDI3H04	E 43 2608417	74550	10/09/2023
GDI8B95	E 43 2610496	74550	10/09/2023
GDK3508	E 43 2607452	74550	09/09/2023
GDM4B86	E 43 2579915	74550	08/09/2023
GDN8954	E 43 2610188	74550	10/09/2023
GDO8309	E 43 2606473	60503	09/09/2023
GDT9I56	P 43 023990	55500	23/09/2023
GDX6B07	E 43 2610377	74550	10/09/2023
GDZ9E78	E 43 2608300	60503	10/09/2023
GEH0D02	E 43 2609526	75870	10/09/2023
GEN2E04	E 43 2610493	74550	10/09/2023
GEP6B81	E 43 2608919	74550	10/09/2023
GES1927	E 43 2610288	74550	10/09/2023
GEX3B14	E 43 2608738	74550	10/09/2023
GEY2I37	E 43 2606408	74550	09/09/2023
GEZ9B42	P 43 050028	61900	23/09/2023
GFA6J71	E 43 2602348	60503	08/09/2023
GFB9139	E 43 2607363	56732	09/09/2023
GFC8G07	P 43 163824	57463	22/09/2023
GFI8B26	E 43 2607681	74630	09/09/2023
GFK7G50	E 43 2607690	60503	09/09/2023
GFK7G50	E 43 2608891	74550	10/09/2023
GFL0D15	P 43 034299	55500	22/09/2023
GFN1479	E 43 2601819	74550	08/09/2023

GFP5H87	E 43 2607382	74550	09/09/2023
GFS2E43	E 43 2607822	74550	09/09/2023
GFY9568	P 43 174957	55680	25/09/2023
GGB9588	P 43 023969	73662	22/09/2023
GGE6707	P 43 183471	55500	25/09/2023
GGG9E81	E 43 2606064	60503	09/09/2023
GGI0G94	P 43 023975	55920	23/09/2023
GGM2E26	E 43 2610236	74550	10/09/2023
GGN3339	E 43 2610211	60503	10/09/2023
GGO0767	P 43 053132	55920	22/09/2023
GGR0008	E 43 2605826	74550	09/09/2023
GGR6G35	E 43 2610535	74550	10/09/2023
GGV6J06	E 43 2609359	75870	10/09/2023
GGZ9C63	E 43 2606442	60503	09/09/2023
GHB9140	E 43 2608974	75870	10/09/2023
GHC5I15	E 43 2608911	74550	10/09/2023
GHF4002	E 43 2608197	74550	10/09/2023
GHH2857	E 43 2606774	74550	09/09/2023
GHH3840	E 43 2609364	75870	10/09/2023
GHN9C16	E 43 2607334	60503	09/09/2023
GHQ0829	E 43 2602213	74550	08/09/2023
GHT5F05	E 43 2609602	56732	10/09/2023
GHW4655	E 43 2606275	74550	09/09/2023
GHZ1I87	E 43 2607615	74550	09/09/2023
GIC4A46	E 43 2608405	56732	10/09/2023
GIK6H04	E 43 2608241	60412	10/09/2023
GIM0608	E 43 2606109	74550	09/09/2023
GIP8H57	E 43 2608904	74630	10/09/2023
GIX6A74	E 43 2608952	74550	10/09/2023
GIY5D68	E 43 2609872	60503	10/09/2023
GIY7H58	E 43 2608996	74550	10/09/2023
GIZ7E56	E 43 2602037	60503	08/09/2023
GJC2F46	E 43 2607795	60503	09/09/2023
GJE1E67	E 43 2609953	60503	10/09/2023
GJF0592	E 43 2607016	57463	09/09/2023
GJI6C75	E 43 2607728	74550	09/09/2023
GJK7C37	E 43 2610572	75870	10/09/2023
GJN6293	E 43 2610521	74550	10/09/2023
GJP4E16	E 43 2610303	60503	10/09/2023
GJS4D67	E 43 2610135	74550	10/09/2023
GJT5D16	E 43 2608913	74630	10/09/2023
GJV5D02	E 43 2609618	74550	10/09/2023
GJW2J74	E 43 2607331	74630	09/09/2023
GJX8H46	E 43 2607328	60503	09/09/2023
GKA8248	P 43 023946	55500	22/09/2023
GKC9C46	E 43 2606893	57463	09/09/2023
GKJ2J82	E 43 2610526	74550	10/09/2023
GMO0416	E 43 2606054	74630	09/09/2023
GRY4D94	E 43 2609725	60503	10/09/2023
GTA1803	E 43 2609980	74550	10/09/2023
GXV5H39	E 43 2606399	56732	09/09/2023
HAQ0H24	E 43 2600822	74630	08/09/2023
HCK9140	E 43 2607461	74550	09/09/2023
HCK9140	E 43 2601682	60503	08/09/2023
HDQ4I66	E 43 2607844	74550	09/09/2023
HDT4892	E 43 2609926	60503	10/09/2023
HFF2298	E 43 2600963	74550	08/09/2023
HFX5689	E 43 2606459	74710	09/09/2023
HHJ3014	E 43 2600786	60503	08/09/2023
HIX5H43	E 43 2601056	74550	08/09/2023
HJR4F23	P 43 034300	55500	22/09/2023
HKQ1512	P 43 174946	55500	22/09/2023
HLP3851	E 43 2606566	74550	09/09/2023
HLR0998	E 43 2621344	75870	10/09/2023
HMZ5230	E 43 2610531	74550	10/09/2023
HNL5F86	E 43 2610115	74630	10/09/2023
HOF1884	E 43 2608994	74550	10/09/2023
HOH0439	E 43 2608830	74550	10/09/2023
HSD0328	E 43 2606263	74550	09/09/2023
HYZ4A87	E 43 2608310	56732	10/09/2023
IMO7772	E 43 2609590	60503	10/09/2023
IRT2C84	E 43 2606280	74550	09/09/2023
IZY6F44	E 43 2609836	74550	10/09/2023
JBJ1I57	P 43 012178	55500	25/09/2023
JEG0A27	P 43 023950	55500	22/09/2023
JOV7525	E 43 2621185	75870	08/09/2023
JSX6E56	E 43 2606237	60503	09/09/2023
JUF9092	E 43 2609585	60503	10/09/2023
KDX5939	E 43 2601386	57463	08/09/2023
KGS5732	E 43 2607037	74630	09/09/2023
KHO8556	E 43 2608316	60503	10/09/2023
KLT7H60	E 43 2607759	60503	09/09/2023
KML8A47	E 43 2606540	74630	09/09/2023
KOK8J01	E 43 2607010	57463	09/09/2023
KRO3B03	E 43 2610543	74550	10/09/2023
KWD5I59	E 43 2607381	56732	09/09/2023
KYL1951	E 43 2606986	57463	09/09/2023
KYW6150	E 43 2606070	60503	09/09/2023
LKT8033	P 43 034294	55680	22/09/2023
LLS1B84	E 43 2608924	74550	10/09/2023
LMV1D87	P 43 013589	55500	25/09/2023
LOV9788	E 43 2606084	60503	09/09/2023
LPG9889	E 43 2607022	57463	09/09/2023
LSK9A06	E 43 2606653	74550	09/09/2023
LSP6I01	E 43 2609771	74550	10/09/2023
LTD6542	E 43 2606664	74550	09/09/2023
LXK2F61	E 43 2609854	74550	10/09/2023
MFN5H27	E 43 2607474	74550	09/09/2023
MNR6364	E 43 2610042	74550	10/09/2023
MSI2C00	E 43 2607488	60503	09/09/2023
MYF4217	E 43 2609754	60503	10/09/2023
MZC8806	E 43 2610047	74550	10/09/2023
NCD6C28	P 43 050035	51851	26/09/2023
NGD8916	E 43 2606126	60503	09/09/2023
NNU8367	E 43 2606665	74550	09/09/2023
NQB5G53	E 43 2608335	60503	10/09/2023
NSM7H32	E 43 2605896	75870	09/09/2023
NWP7589	P 43 050026	51851	23/09/2023
NYZ9A08	E 43 2608694	60503	10/09/2023
OAM8H38	E 43 2606210	60503	09/09/2023
OAO1F22	E 43 2610539	74630	10/09/2023
ODC7445	E 43 2621353	75870	10/09/2023
OHJ6D86	E 43 2607781	74550	09/09/2023
OLF7I00	P 43 122510	55500	25/09/2023
ONC0A25	E 43 2608236	60503	10/09/2023
OOM0B01	E 43 2610291	74550	10/09/2023
OPZ7C13	E 43 2609711	60503	10/09/2023
OQW0727	E 43 2606092	56732	09/09/2023
OUM2E87	P 43 023992	55920	23/09/2023
OWJ9229	E 43 2608433	74550	10/09/2023
OXD0898	E 43 2608381	74550	10/09/2023
OXJ3293	E 43 2607370	56732	09/09/2023

GFQ0F06	E 43 2602269	74550	08/09/2023
GFV7C76	E 43 2605949	60503	09/09/2023
GGB7A96	E 43 2607285	60503	09/09/2023
GGC2D29	E 43 2605846	75870	09/09/2023
GGF9A88	E 43 2606308	74550	09/09/2023
GGH6B98	E 43 2609788	60503	10/09/2023
GGI1D85	E 43 2606554	60503	09/09/2023
GGM4A03	E 43 2608833	74550	10/09/2023
GGN8D56	E 43 2608400	60503	10/09/2023
GGQ8J55	E 43 2606744	74550	09/09/2023
GGR3F17	E 43 2606173	74550	09/09/2023
GGV0125	E 43 2608995	74550	10/09/2023
GGW8J71	E 43 2606224	74550	09/09/2023
GHB9140	E 43 2608036	75870	10/09/2023
GHC4C60	E 43 2608418	56732	10/09/2023
GHD3C61	P 43 023967	55680	22/09/2023
GHG4807	E 43 2606715	74630	09/09/2023
GHH3377	E 43 2601874	56732	08/09/2023
GHI3375	P 43 122523	55500	25/09/2023
GHO2C39	E 43 2608927	74550	10/09/2023
GHQ0J67	E 43 2607597	74550	09/09/2023
GHW0J94	P 43 023995	55680	23/09/2023
GHY8F95	E 43 2602228	74550	08/09/2023
GIA7J69	E 43 2608152	75870	10/09/2023
GIF4E38	E 43 2607314	60412	09/09/2023
GIL7289	E 43 2608893	74550	10/09/2023
GIP5C36	E 43 2606009	74550	09/09/2023
GIR9499	E 43 2610581	75870	10/09/2023
GIX9105	P 43 023980	55500	23/09/2023
GIY5F06	E 43 2609020	74630	10/09/2023
GIZ5H67	E 43 2608368	60503	10/09/2023
GJC0012	E 43 2609577	74550	10/09/2023
GJC4H65	E 43 2606754	74710	09/09/2023
GJE9H03	E 43 2621298	75870	09/09/2023
GJG2H73	E 43 2607170	74630	09/09/2023
GJI8I45	E 43 2607066	75870	09/09/2023
GJN3H89	E 43 2607627	74630	09/09/2023
GJO7D88	E 43 2609568	74630	10/09/2023
GJS1G27	E 43 2621186	75870	08/09/2023
GJT5155	E 43 2606316	74550	09/09/2023
GJU7117	P 43 034297	55500	22/09/2023
GJV6369	E 43 2605982	74550	09/09/2023
GJW5G32	E 43 2608313	56732	10/09/2023
GJY1C93	E 43 2610257	60503	10/09/2023
GKA9951	E 43 2609998	74550	10/09/2023
GKE4C14	E 43 2610556	74550	10/09/2023
GLO3D88	E 43 2602075	60503	08/09/2023
GNB8686	E 43 2609025	74550	10/09/2023
GSZ3J47	E 43 2606186	60503	09/09/2023
GUE7684	E 43 2607317	60412	09/09/2023
GYT2140	E 43 2606511	60503	09/09/2023
HBN7067	E 43 2606510	56732	09/09/2023
HCK9140	E 43 2607191	60503	09/09/2023
HCK9140	E 43 2608422	74630	10/09/2023
HDT4892	E 43 2609925	74550	10/09/2023
HEA1327	E 43 2606196	60503	09/09/2023
HFS9754	E 43 2606489	60503	09/09/2023
HHH6C51	E 43 2608366	60503	10/09/2023
HIL1672	E 43 2606239	74550	09/09/2023
HJA8751	E 43 2606524	60503	09/09/2023
HKJ2I97	E 43 2607970	74550	10/09/2023
HKR5849	E 43 2608191	74550	10/09/2023
HLP6530	P 43 163826	55500	22/09/2023
HMZ1F31	E 43 2607349	60503	09/09/2023
HNG7J13	E 43 2607587	74550	09/09/2023
HNV9531	E 43 2608218	56732	10/09/2023
HOG8296	E 43 2606647	74550	09/09/2023
HPD0H62	E 43 2601739	75870	08/09/2023
HTA1376	E 43 2606759	74550	09/09/2023
IAC4C53	E 43 2610528	74550	10/09/2023
IOC3333	P 43 174970	54522	25/09/2023
IZP6C73	E 43 2605926	74550	09/09/2023
JAT7F65	E 43 2606285	74550	09/09/2023
JEG0A27	P 43 023948	55500	22/09/2023
JGH7025	P 43 174964	55680	25/09/2023
JRS7I92	P 43 023997	55680	23/09/2023
JUF9032	E 43 2609599	74550	10/09/2023
KAJ1F89	E 43 2608898	74550	10/09/2023
KFP3D20	E 43 2607479	74630	09/09/2023
KGS5732	E 43 2594832	74550	06/09/2023
KHO8556	E 43 2608443	74550	10/09/2023
KML1891	E 43 2605809	74550	09/09/2023
KNJ9172	E 43 2606753	74550	09/09/2023
KPP9D85	E 43 2607660	60503	09/09/2023
KVJ2883	E 43 2609565	74550	10/09/2023
KXA8H67	E 43 2606551	74550	09/09/2023
KYV6H75	E 43 2609629	74550	10/09/2023
KZY9373	E 43 2607202	74550	09/09/2023
LLO7E48	E 43 2606085	60503	09/09/2023
LMM7J84	P 43 122521	55500	25/09/2023
LNJ6C21	E 43 2608345	74550	10/09/2023
LPC8047	E 43 2607322	60503	09/09/2023
LSD6D28	E 43 2610108	74630	10/09/2023
LSP5E27	E 43 2608075	74550	10/09/2023
LSP6I01	E 43 2609765	74550	10/09/2023
LTM7034	E 43 2607312	56732	09/09/2023
MFN5H27	E 43 2609880	74630	10/09/2023
MME2A16	E 43 2606435	74710	09/09/2023
MPJ5B52	E 43 2608376	74550	10/09/2023
MVT8C77	E 43 2607368	60503	09/09/2023
MYF4217	E 43 2610190	74550	10/09/2023
MZC8806	E 43 2610437	74550	10/09/2023
NDS9D51	E 43 2610036	74550	10/09/2023
NKJ7158	E 43 2609969	74550	10/09/2023
NPF5668	E 43 2609913	74550	10/09/2023
NRW4D87	E 43 2606133	56732	09/09/2023
NUW5B24	E 43 2609595	60503	10/09/2023
NWP7589	P 43 050027	51930	23/09/2023
NZV2388	E 43 2607122	75870	09/09/2023
OAO1F22	E 43 2607865	74630	09/09/2023
ODA3D55	E 43 2607458	74550	09/09/2023
OEJ4E40	E 43 2608301	74550	10/09/2023
OJR1G90	E 43 2601055	74550	08/09/2023
OLP2550	E 43 2607502	74550	09/09/2023
OOC5C47	E 43 2608836	74550	10/09/2023
OOW2C82	E 43 2605911	74550	09/09/2023
OQT0H98	E 43 2601822	74550	08/09/2023
OQW0727	E 43 2606530	60503	09/09/2023
OVI0A26	E 43 2601524	74550	08/09/2023
OWN3525	E 43 2607884	75870	09/09/2023
OXE9A29	E 43

OZA2C07	E 43 2610051	74550	10/09/2023	PAI6A33	E 43 2608404	60503	10/09/2023
PAN2G82	E 43 2601401	57463	08/09/2023	PAO2297	E 43 2607082	74550	09/09/2023
PAV2A55	E 43 2608955	74550	10/09/2023	PBC1614	E 43 2609821	74630	10/09/2023
PBE0484	P 43 023991	55680	23/09/2023	PDM7F93	P 43 050030	54521	23/09/2023
PFW7A43	E 43 2609943	60503	10/09/2023	PGT8693	E 43 2606499	56732	09/09/2023
PHM2J73	E 43 2608157	74550	10/09/2023	PKD4J03	E 43 2600639	74550	08/09/2023
PLD0D63	E 43 2607408	56732	09/09/2023	PLN5A75	E 43 2608583	74630	10/09/2023
PQT5H94	E 43 2607304	56732	09/09/2023	PUJ5E00	E 43 2621190	75870	08/09/2023
PUM4D76	E 43 2609887	60503	10/09/2023	PUY1B08	E 43 2608220	56732	10/09/2023
PVA5891	E 43 2607424	60503	09/09/2023	PVM4B84	E 43 2610251	60503	10/09/2023
PVP5J43	E 43 2608686	60503	10/09/2023	PVT6A97	E 43 2621355	75870	10/09/2023
PVX0E98	E 43 2607345	60503	09/09/2023	PVX1722	E 43 2609530	75870	10/09/2023
PWO0287	E 43 2608845	60503	10/09/2023	PWR1D04	E 43 2605991	74550	09/09/2023
PXC4935	E 43 2608424	74550	10/09/2023	PXU9H14	P 43 174952	55680	22/09/2023
PXW3174	P 43 048210	60501	23/09/2023	PXW3D43	E 43 2609636	74550	10/09/2023
PXX0B10	E 43 2606082	60503	09/09/2023	PXX6F59	E 43 2609749	56732	10/09/2023
PYA2C16	E 43 2609756	56732	10/09/2023	PYA8J39	E 43 2610431	74550	10/09/2023
PYC4649	E 43 2608613	74550	10/09/2023	PYK6443	E 43 2610018	74550	10/09/2023
PYN1I48	E 43 2608944	74550	10/09/2023	PYO6F09	P 43 011081	55500	25/09/2023
PYS2176	E 43 2607820	74550	09/09/2023	PYS9131	E 43 2606626	60503	09/09/2023
PYU0D34	E 43 2607135	74550	09/09/2023	PYU4F31	E 43 2606405	74550	09/09/2023
PZA5325	P 43 168102	57380	25/09/2023	PZG9338	E 43 2608505	74550	10/09/2023
PZJ3067	E 43 2621345	75870	10/09/2023	PZL5B04	E 43 2609752	56732	10/09/2023
PZL9C56	E 43 2606498	60503	09/09/2023	PZN3189	E 43 2605985	60503	09/09/2023
PZN4642	E 43 2602292	60503	08/09/2023	PZO2408	E 43 2610189	74550	10/09/2023
PZO2408	E 43 2606444	74550	08/09/2023	PZP0266	P 43 023952	55500	22/09/2023
PZQ4054	E 43 2606194	60503	09/09/2023	PZW3025	E 43 2610553	74550	10/09/2023
PZW5A29	P 43 174963	55680	25/09/2023	PZX6558	P 43 023961	55920	22/09/2023
PZX8H18	E 43 2608343	60503	10/09/2023	PZX8H18	E 43 2607809	74550	09/09/2023
PZX9G46	E 43 2607501	74550	09/09/2023	QBB4D70	E 43 2607871	74550	09/09/2023
QFJ0B99	P 43 048220	55920	25/09/2023	QGT2I67	E 43 2609948	60503	10/09/2023
QHY8E42	E 43 2607643	74550	09/09/2023	QIC2406	E 43 2621174	75870	08/09/2023
QJR7G51	E 43 2607300	56732	09/09/2023	QJZ7C12	P 43 122509	55680	25/09/2023
QLK2I39	E 43 2606162	74550	09/09/2023	QMA3625	E 43 2608432	74550	10/09/2023
QMR8G70	P 43 028531	55920	22/09/2023	QMR9980	E 43 2610541	74630	10/09/2023
QMR9C87	E 43 2609934	60503	10/09/2023	QNB5F12	E 43 2606756	74550	09/09/2023
QNC1894	E 43 2610043	74550	10/09/2023	QNE0075	E 43 2610551	74630	10/09/2023
QNE0G86	E 43 2606095	56732	09/09/2023	QNE9367	E 43 2607815	74550	09/09/2023
QNQ8A58	E 43 2609744	60503	10/09/2023	QNW5E39	E 43 2607639	60503	09/09/2023
QOD8709	E 43 2609761	60412	10/09/2023	QOH9B70	E 43 2606778	74550	09/09/2023
QOJ2C67	P 43 053150	55500	24/09/2023	QOJ8192	E 43 2608247	74550	10/09/2023
QOK8E63	E 43 2608001	75870	10/09/2023	QOK8E63	E 43 2601635	75870	08/09/2023
QOQ3D23	E 43 2609778	60503	10/09/2023	QOV2J89	E 43 2610580	75870	10/09/2023
QOW9F07	P 43 174960	55680	25/09/2023	QOZ3I04	E 43 2609587	60503	10/09/2023
QPA2H87	P 43 122512	55500	25/09/2023	QPC9855	E 43 2610275	74550	10/09/2023
QPF7I97	E 43 2607067	75870	09/09/2023	QPI6B46	E 43 2611147	60503	09/09/2023
QPJ1G17	P 43 023963	53980	22/09/2023	QPJ4H77	E 43 2606768	74550	09/09/2023
QPR3C27	E 43 2606479	60503	09/09/2023	QPS1D12	E 43 2606707	74550	09/09/2023
QPT5J36	E 43 2607305	60503	09/09/2023	QQB8J85	E 43 2621343	75870	10/09/2023
QQD2A23	E 43 2607127	75870	09/09/2023	QQF2C92	P 43 023966	55680	22/09/2023
QQJ6I86	P 43 053141	55500	24/09/2023	QQK8E09	E 43 2610040	74550	10/09/2023
QQL1I56	E 43 2607867	74550	09/09/2023	QQP2H94	E 43 2610064	60503	10/09/2023
QQV0H35	E 43 2610255	56732	10/09/2023	QQW1F65	P 43 053130	55840	22/09/2023
QQW5E60	E 43 2610259	60503	10/09/2023	QQZ7G88	E 43 2601526	74630	08/09/2023
QTX6A20	E 43 2608100	74550	10/09/2023	QUC4B79	E 43 2606750	74550	09/09/2023
QUI1A12	E 43 2608161	74550	10/09/2023	QUJ4D73	E 43 2606765	74630	09/09/2023
QUN8G92	E 43 2607855	74550	09/09/2023	QUP3G95	E 43 2600840	74550	08/09/2023
QUS2I12	E 43 2610579	75870	10/09/2023	QUS6A91	P 43 122506	55500	22/09/2023
QUT8J77	E 43 2607341	74550	09/09/2023	QUV8J31	E 43 2606652	74550	09/09/2023
QUW5G93	E 43 2606170	74550	09/09/2023	QUY7B76	E 43 2607994	75870	10/09/2023
QWR3J09	P 43 174953	55500	22/09/2023	QWR6605	E 43 2606172	74550	09/09/2023
QWV2355	E 43 2609795	60503	10/09/2023	QWY1245	E 43 2609892	60503	10/09/2023
QWY3B66	P 43 023940	55920	22/09/2023	QXA6D67	E 43 2610311	74550	10/09/2023
QXC8H72	E 43 2610537	74550	09/09/2023	QXJ7F87	E 43 2609814	60503	10/09/2023
QXK0B04	E 43 2608019	75870	10/09/2023	QXM5D59	E 43 2605845	75870	09/09/2023
QXO0D61	P 43 168100	60681	22/09/2023	QXO0G69	E 43 2608910	74550	10/09/2023
QXV8G71	E 43 2609951	74550	10/09/2023	QYO8B88	E 43 2610321	74550	10/09/2023
RAO3I68	E 43 2606188	60503	09/09/2023	RBB6D11	E 43 2609967	74550	10/09/2023
RBW2I84	E 43 2607782	74550	09/09/2023	REA9B98	E 43 2601190	57463	08/09/2023
REF0C53	E 43 2600564	60503	08/09/2023	REJ4I44	E 43 2607851	74630	09/09/2023
REO2E65	P 43 163825	55680	22/09/2023	RFE5A13	E 43 2606529	60503	09/09/2023
RFI0H98	E 43 2621308	75870	08/09/2023	RFI3H61	E 43 2607462	74550	09/09/2023
RFI3H61	E 43 2608302	60503	10/09/2023	RFO4G76	P 43 163829	55500	22/09/2023
RFR3A86	E 43 2608669	60503	10/09/2023	RFS6B74	P 43 023960	55920	22/09/2023
RFU5B12	E 43 2608426	74550	10/09/2023	RFU6C64	E 43 2610142	74550	10/09/2023
RFU8F51	E 43 2609740	60503	10/09/2023	RFV3E57	E 43 2621175	75870	08/09/2023
RFY7F31	P 43 011075	55500	24/09/2023	RGA2F58	E 43 2608291	74550	10/09/2023
RGB4J64	E 43 2602426	74550	08/09/2023	RGD4C27	P 43 174962	55680	25/09/2023
RHH4E24	E 43 2607539	74550	09/09/2023	RHW3D97	E 43 2609620	75870	10/09/2023
RIV4A47	E 43 2606155	60503	09/09/2023	RJQ2D45	P 43 023955	55500	22/09/2023
RJQ3J32	E 43 2607295	60503	09/09/2023	RJQ3J32	E 43 2602271	60503	08/09/2023
RJS6F89	E 43 2607435	74550	09/09/2023	RMF2D87	E 43 2609710	60503	10/09/2023
RMI6A95	E 43 2608214	60503	10/09/2023	RMJ3H36	E 43 2621342	75870	10/09/2023
RMN6H76	E 43 2606496	56732	09/09/2023	RMN7F56	E 43 2608357	74550	10/09/2023
RMO0G92	E 43 2606100	56732	09/09/2023	RMP3C44	E 43 2609747	56732	10/09/2023
RMP8A15	P 43 023985	60501	23/09/2023	RMQ8H42	E 43 2608222	56732	10/09/2023
RMW1F54	E 43 2607856	74550	09/09/2023	RMW6E35	E 43 2608902	74710	10/09/2023
RMX8B43	E 43 2607823	74550	09/09/2023	RMY0I17	E 43 2607124	75870	09/09/2023
RMY4F91	P 43 122507	54522	22/09/2023	RMZ9B02	E 43 2608954	74630	10/09/2023
RND0C34	E 43 2606514	60503	09/09/2023	RNE5H18	P 43 053148	55500	24/09/2023
RNP1H83	E 43 2608382	60503	10/09/2023	RNS5A80	E 43 2608695	60503	10/09/2023
RNT0A09	E 43 2602273	60503	08/09/2023	RNY1F02	E 43 2607876	75870	09/09/2023
RTB4C31	E 43 2606494	60503	09/09/2023	RTB9B56	P 43 174965	55680	25/09/2023
RTB9E29	E 43 2606415	74550	09/09/2023	RTC0I10	P 43 023978	55920	23/09/2023
RTE0I45	E 43 2607416	74550	09/09/2023	RTF2D57	E 43 2609603	60503	10/09/2023
RTI0I04	E 43 2609842	74550	10/09/2023	RTK0J16	E 43 2608810	74550	10/09/2023
RTK0J16	E 43 2608501	74630	10/09/2023	RTL9J58	E 43 2610424	74550	10/09/2023
RTM1D65	P 43 053152	55500	24/09/2023	RTM6I15	E 43 2606219	60503	09/09/2023
RTN5D59	E 43 2607979	74550	10/09/2023	RTR1H79	E 43 2607336	60503	09/09/2023
RTU2D49	E 43 2606011	74550	09/09/2023	RTW3G05	P 43 011074	55500	24/09/2023
RUA9I73	P 43 053131	60501	22/09/2023	RUB7C19	P 43 122524	55500	25/09/2023
RUI0C11	E 43 2609034	74550	10/09/2023	RUJ2D15	E 43 2606187	60503	09/09/2023
RUJ3C38	P 43 053127	55500	22/09/2023	RUL1C23	E 43 2610244	56732	10/09/2023
RUO2D67	P 43 048221	55500	25/09/2023	RUO2D67	P 43 048222	56650	25/09/2023
RUP1E93	E 43 2610243	60503	10/09/2023	RUU8F71	E 43 2607077	75870	09/09/2023
RUW8B41	E 43 2608937	74550	10/09/2023	RUY9F24	E 43 2601054	74630	08/09/2023
RUY9I33	P 43 163835	55680	22/09/2023	RUZ3B54	E 43 2610557	74550	10/09/2023
RVA7D54	P 43 011079	55500	25/09/2023	RVB2H62	E 43 2610489	74550	10/09/2023
RVB2H62	E 43 2609860	56732	10/09/2023	RVB7C45	E 43 2608002	75870	10/09/2023
RVC8H54	P 43 183472	55500	25/09/2023	RVD2G70	E 43 2606257	74550	09/09/2023
RVE3D88	E 43 2600989	74550	08/09/2023	RVE6I10	E 43 2608956	74550	10/09/2023
RVE7I22	E 43 2606106	60412	09/09/2023	RVF3E14	E 43 2606178	74550	09/09/2023
RVH8I03	E 43 2606083	60503	09/09/2023	RVL3I54	E 43 2610549	74550	10/09/2023
RVM1I04	E 43 2608407	60503	10/09/2023	RVN5A41	E 43 2609979	74550	10/09/2023
RVN5H59	E 43 2606097	56732	09/09/2023	RVN9C91	E 43 2606658	74550	09/09/2023
RVO4F55	E 43 2607846	74630	09/09/2023	RVR8E07	E 43 2602274	60503	08/09/2023
RVR8E51	E 43 2609759	60503	10/09/2023	RVU6I72	P 43 023994	55920	23/09/2023
RVV9G87	E 43 2608745	74550	10/09/2023	RVW0H12	E 43 2606452	74630	09/09/2023
RVW0H12	E 43 2606453	60503	09/09/2023	RVW9C13	E 43 2606747	74550	09/09/2023
RVY7B32	E 43 2607007	57463	09/09/2023	RVZ3B75	E 43 2609950	60503	10/09/2023
RYC6F70	E 43 2609890	60503	10/09/2023	SAK2G15	E 43 2606761	74550	09/09/2023
SBW4H56	E 43 2606628	74550	09/09/2023	SCB4B62	P 43 048206	73662	23/09/2023
SDY1A81	E 43 2606268	74550	09/09/2023	SEB2C22	P 43 053156	55500	24/09/2023
SEP1J15	E 43 2606065	60503	09/09/2023	SFX4B07	E 43 2607713	74550	09/09/2023
SHH3E82	E 43 2606748	74550	09/09/2023	SHK1D08	E 43 2608221	60503	10/09/2023
SHL6H19	E 43 2607973	74550	10/09/2023	SHO1H32	E 43 2610141	74550	10/09/2023
SHP3B89	E 43 2607658	60503	09/09/2023	SHP3G83	E 43 2600612	56732	08/09/2023
SHR2E08	E 43 2607359	60503	09/09/2023	SHW0F32	E 43 2609639	74550	10/09/2023
SHW0F32	E 43 2609972	74630	10/09/2023	SHX5I73	E 43 2607832	74550	09/09/2023
SIA7I09	E 43 2608071	74550	10/09/2023	SIC1H07	E 43 2605986	60503	09/09/2023
SIF6H75	E 43 2610433	74550	10/09/2023	SIF6H75	E 43 2607647	74550	09/09/2023
SII8I59	E 43 2607680	74550	09/09/2023	SII9I17	E 43 2608499	74550	10/09/2023
SIJ8H27	E 43 2606838	57463	09/09/2023	SIM2G92	P 43 006060	55500	25/09/2023
SQV8C29	P 43 183474	55500	25/09/2023				

ÓRGÃO AUTUADOR: 264770

EDITAL DE NOTIFICAÇÃO DE AUTUAÇÃO PELO COMETIMENTO DE INFRAÇÃO DE TRÂNSITO

O Secretário de Transportes e Mobilidade Urbana, considerando o disposto nos artigos 24, 281, 282 e seus respectivos incisos da Lei Federal nº 9503/97 - Código de Trânsito Brasileiro - CTB, torna público, de acordo com a Resolução CONTRAN 619/2016 a relação de AUTOS DE INFRAÇÃO DE TRÂNSITO (AIT) validados e processados no lote número: NTW647701881 do dia 03/10/2023.

A partir da data desta publicação, o proprietário pode INDICAR O CONDUTOR INFRATOR E APRESENTAR A DEFESA DE AUTUAÇÃO até dia 07/11/2023.

DOCUMENTAÇÃO NECESSÁRIA PARA INDICAÇÃO DE CONDUTOR INFRATOR (Entrega pessoalmente ou via Correios):

-Formulário de Identificação do Condutor Infrator preenchido (Dísponivel para retirada no FACIL STMU).

Caso não esteja corretamente relatada a infração ocorrida, apresente DEFESA DA AUTUAÇÃO, de acordo com a legislação vigente.

DOCUMENTAÇÃO NECESSÁRIA PARA DEFESA DE AUTUAÇÃO (Entrega pessoalmente ou via Correios):

-Cópia da Notificação de autuação (Disponível para retirada no FACIL STMU);

-Cópia do documento do veículo;

-Cópia da CNH ou Permissão para Dirigir;

-Documento de identificação do proprietário;

-Documentos que comprovem a argumentação da defesa de autuação.

ENDEREÇO PARA ENVIO DA INDICAÇÃO DE CONDUTOR OU PARA PROTOCOLO DE DEFESA DE AUTUAÇÃO:

FACIL STMU - ALAMEDA DOS LÍRIOS, 303 - PQ. CECAP (Terminal Rodoviário) - CEP 07190-012

Placa	Auto de Infração	Código Infração	Data Infração	Placa	Auto de Infração	Código Infração	Data Infração
ABM4I74	P 43 287542	55920	23/09/2023	ACS7F88	P 43 242595	72340	23/09/2023
AFR7D32	P 43 301479	55500	22/09/2023	AJS5935	P 43 306687	55500	22/09/2023
AJX9077	P 43 306985	55500	25/09/2023	ALR2476	P 43 306878	51851	25/09/2023
AMS6163	P 43 306588	51851	21/09/2023	ANL1769	P 43 306654	54521	21/09/2023
ANO1C96	P 43 276069	55500	23/09/2023	APD5167	P 43 263623	55500	26/09/2023
APJ9557	P 43 284667	51851	22/09/2023	ARK8923	P 43 306729	76332	22/09/2023
ASD3978	P 43 306645	55500	21/09/2023	ATA1927	P 43 252751	51851	23/09/2023
ATA1G75	P 43 306596	54521	21/09/2023	AUL0D30	P 43 306548	51930	21/09/2023
AUL0D30	P 43 306549	51851	21/09/2023	AUO2B13	P 43 306657	55500	21/09/2023
AVO8J09	P 43 306516	55500	21/09/2023	AYB9C70	P 43 307019	55500	25/09/2023
AYS4782	P 43 306960	55680	25/09/2023	AYT5917	P 43 276160	55500	25/09/2023
AZO9D32	P 43 305347	55680	26/09/2023	AZR3518	P 43 297337	55250	21/09/2023
BAK7I47	P 43 259551	55500	25/09/2023	BAN8972	P 43 276039	55920	21/09/2023
BAO2683	P 43 289486	55500	24/09/2023	BDE1193	P 43 306658	55500	21/09/2023
BDX9D63	P 43 283584	76331	21/09/2023	BEO1J21	P 43 276041	55920	21/09/2023
BEP5E26	P 43 301467	55500	22/09/2023	BEU5G03	P 43 267743	72340	23/09/2023
BEU7B64	P 43 289497	55500	24/09/2023	BEU7H60	P 43 252747	55500	23/09/2023
BFQ5440	P 43 306807	60411	22/09/2023	BGE0296	P 43 299169	55680	25/09/2023
BGI2A93	P 43 301509	55500	24/09/2023	BGW8511	P 43 306864	51851	24/09/2023
BIB9943	P 43 306579	51851	21/09/2023	BIL6644	P 43 289499	55500	25/09/2023
BIV7J57	P 43 267750	60411	23/09/2023	BLU9643	P 43 299188	55500	25/09/2023
BLZ2B78	P 43 276068	55500	23/09/2023	BMW7G39	P 43 295329	55500	22/09/2023
BNO1364	P 43 306535	51851	21/09/2023	BOM4862	P 43 306547	55250	21/09/2023
BPQ8B33	P 43 276170	55920	25/09/2023	BPY4G73	P 43 220799	60501	23/09/2023
BQT4A83	P 43 289484	55500	21/09/2023	BRG9389	P 43 306670	55500	21/09/2023
BSH2H97	P 43 207496	55500	25/09/2023	BSP5866	P 43 283586	76331	21/09/2023
BST7F44	P 43 306669	55500	21/09/2023	BSY2864	P 43 273346	55090	23/09/2023
BTZ1B76	P 43 289505	55500	25/09/2023	BUD2434	P 43 290308	55500	22/09/2023
BUI7830	P 43 284695	53800	25/09/2023	BUK0544	P 43 306594	54521	21/09/2023
BVQ0088	P 43 306689	54522	22/09/2023	BVU1484	P 43 307028	55680	25/09/2023
BWV4A02	P 43 276025	55500	21/09/2023	BXI6A10	P 43 297335	68150	21/09/2023
BYN3H74	P 43 297334	51851	21/09/2023	BYO6C69	P 43 306705	54522	22/09/2023
BYP9852	P 43 276120	55500	25/09/2023	BYZ7D47	P 43 290306	55500	22/09/2023
BZB5I25	P 43 252741	55500	23/09/2023	BZF0J90	P 43 306951	55500	25/09/2023
BZG9D14	P 43 259539	55500	25/09/2023	BZL0247	P 43 290324	55920	22/09/2023
BZL7874	P 43 306792	75870	22/09/2023	BZR3447	P 43 290350	76331	26/09/2023
BZR9I64	P 43 301442	55500	21/09/2023	CAN8190	P 43 306540	54521	21/09/2023
CBM7E58	P 43 306632	55680	21/09/2023	CCS3D87	P 43 297340	54521	26/09/2023
CDM3I16	P 43 284674	58196	22/09/2023	CDQ8702	P 43 306760	51851	22/09/2023
CDR0D83	P 43 306602	55500	21/09/2023	CDX7I63	P 43 301450	55920	21/09/2023
CEI2328	P 43 220785	55500	22/09/2023	CEP1356	P 43 306649	51851	21/09/2023
CEP9519	P 43 295351	55500	25/09/2023	CEU7816	P 43 306533	54521	21/09/2023
CEX9810	P 43 295328	51851	22/09/2023	CFS0484	P 43 306754	55500	22/09/2023
CFZ0E68	P 43 306884	51851	25/09/2023	CGF3H58	P 43 306801	60501	22/09/2023
CGF3H58	P 43 306802	51851	22/09/2023	CGF6839	P 43 306595	54521	21/09/2023
CGO9625	P 43 295355	51851	25/09/2023	CGO9625	P 43 295356	76331	25/09/2023
CGZ0A21	P 43 306787	75870	22/09/2023	CHA1915	P 43 306541	54521	21/09/2023
CHV0J73	P 43 306869	55500	24/09/2023	CIN3387	P 43 284684	58196	22/09/2023
CIV3870	P 43 284654	55500	22/09/2023	CJL5934	P 43 306861	51851	24/09/2023
CJL5934	P 43 306862	51930	24/09/2023	CKM2219	P 43 269524	51851	22/09/2023
CKN5487	P 43 245815	51851	22/09/2023	CKQ8587	P 43 306769	54521	22/09/2023
CKU3I01	P 43 306934	55500	25/09/2023	CLB9090	P 43 306581	51851	21/09/2023
CLB9090	P 43 306582	65640	21/09/2023	CLK1483	P 43 306808	60411	22/09/2023
CLW6B60	P 43 295337	51851	22/09/2023	CLW9117	P 43 306908	55500	25/09/2023
CMP5J21	P 43 294519	51851	21/09/2023	CMP5J21	P 43 294520	65640	21/09/2023
CMW7B29	P 43 300346	51851	23/09/2023	CNR0781	P 43 306821	60411	22/09/2023
COB8I25	P 43 284675	58196	22/09/2023	CON4F64	P 43 263605	58191	22/09/2023
CPB4B44	P 43 300344	53800	23/09/2023	CPH3247	P 43 276182	55920	25/09/2023
CPV0016	P 43 267763	55500	25/09/2023	CQK5740	P 43 263604	75870	22/09/2023
CQN5J71	P 43 306564	58433	21/09/2023	CQN6D55	P 43 306538	55500	21/09/2023
CRA0F21	P 43 276024	55500	21/09/2023	CRD7964	P 43 306622	51851	21/09/2023
CRG1354	P 43 306850	51851	24/09/2023	CRN1426	P 43 252766	55500	23/09/2023
CRN9525	P 43 306559	51851	21/09/2023	CRT1965	P 43 306803	60501	22/09/2023
CRY0847	P 43 284669	55500	22/09/2023	CRZ6280	P 43 263608	54521	23/09/2023
CSA4739	P 43 306847	53800	24/09/2023	CSB7B11	P 43 267754	72340	25/09/2023
CSI8440	P 43 281726	55500	21/09/2023	CSM6754	P 43 306836	51851	22/09/2023
CTB8223	P 43 297331	57380	21/09/2023	CTF2357	P 43 306785	75870	22/09/2023
CTJ4434	P 43 306831	58196	22/09/2023	CTJ4434	P 43 306833	60501	22/09/2023
CTK6804	P 43 306642	51851	21/09/2023	CTR8F58	P 43 306770	51851	22/09/2023
CTU3B09	P 43 295327	51851	22/09/2023	CUA1624	P 43 295342	55500	25/09/2023
CUC7887	P 43 252793	55500	24/09/2023	CUI8C75	P 43 276082	55920	23/09/2023
CUJ6C36	P 43 259543	55500	25/09/2023	CUK1G28	P 43 305306	55500	22/09/2023
CUK2765	P 43 306843	55411	22/09/2023	CUK7C28	P 43 252760	55500	23/09/2023
CUK7I01	P 43 306942	55680	25/09/2023	CUL9I83	P 43 301503	55500	24/09/2023
CUM1I66	P 43 294524	55500	23/09/2023	CUM7H35	P 43 266531	51852	22/09/2023
CUN1E87	P 43 306992	55500	25/09/2023	CUN6H10	P 43 301476	55500	22/09/2023
CUS2A17	P 43 305313	55500	22/09/2023	CUW1B90	P 43 252786	55920	24/09/2023
CVK3I81	P 43 284649	55500	22/09/2023	CVP6J11	P 43 306720	51851	22/09/2023
CWF1770	P 43 307014	55500	25/09/2023	CWG7B36	P 43 305304	55500	22/09/2023
CWV5I20	P 43 307020	55500	25/09/2023	CWX5665	P 43 299197	55500	25/09/2023
CXM2H20	P 43 269534	55500	25/09/2023	CYK8052	P 43 306799	51851	22/09/2023
CYK8052	P 43 306800	60501	22/09/2023	CYM4046	P 43 306691	51851	22/09/2023
CYN8519	P 43 263606	60501	23/09/2023	CYQ0027	P 43 306603	55500	21/09/2023
CYQ1A28	P 43 306695	54521	22/09/2023	CYQ5190	P 43 292427	55090	25/09/2023
CZD9604	P 43 306731	51852	22/09/2023	CZH0594	P 43 284677	58196	22/09/2023
CZK1524	P 43 295322	54521	21/09/2023	CZZ1I76	P 43 306786	75870	22/09/2023

DAA9017	P 43 299190	54521	25/09/2023	DBA0522	P 43 258299	55680	22/09/2023
DBI5D26	P 43 276016	55500	21/09/2023	DBX9146	P 43 273347	51851	23/09/2023
DBY8B70	P 43 237970	55500	25/09/2023	DCC0230	P 43 306954	55500	25/09/2023
DCD5H43	P 43 281729	55412	21/09/2023	DCF6820	P 43 306675	54521	21/09/2023
DDA7990	P 43 306783	55500	22/09/2023	DDF8474	P 43 252808	56060	26/09/2023
DDK3553	P 43 306859	54521	24/09/2023	DDU3F84	P 43 277750	57200	25/09/2023
DDW9F57	P 43 306636	51851	21/09/2023	DEC1814	P 43 306537	55500	21/09/2023
DED2287	P 43 299181	55500	25/09/2023	DEI7F46	P 43 306724	76332	22/09/2023
DEJ9J94	P 43 306652	54521	21/09/2023	DEN1282	P 43 277749	57200	25/09/2023
DFF3H92	P 43 267755	55920	25/09/2023	DFJ0535	P 43 301472	56222	22/09/2023
DFK0288	P 43 306774	54521	22/09/2023	DFS6D65	P 43 306515	54521	21/09/2023
DFT2232	P 43 289489	55500	24/09/2023	DFV6557	P 43 299179	55500	25/09/2023
DGE6017	P 43 295319	55500	21/09/2023	DGV2573	P 43 306550	51851	21/09/2023
DGV2573	P 43 306551	65640	21/09/2023	DHU0B30	P 43 306698	55500	22/09/2023
DHU1F23	P 43 299187	55500	25/09/2023	DHU2H10	P 43 306568	51851	21/09/2023
DHX8D78	P 43 301487	55500	24/09/2023	DID6708	P 43 259541	55500	25/09/2023
DIF1562	P 43 306700	60501	22/09/2023	DIL9C68	P 43 300340	55500	23/09/2023
DIN6E85	P 43 281731	55412	21/09/2023	DIP1604	P 43 294518	76331	21/09/2023
DIR9D55	P 43 306583	51851	21/09/2023	DIS6J19	P 43 305327	55500	22/09/2023
DIX8062	P 43 306664	55500	21/09/2023	DIZ2B27	P 43 306811	51851	22/09/2023
DJC6H62	P 43 306778	55500	22/09/2023	DJP6803	P 43 299160	55500	25/09/2023
DKI8263	P 43 301461	55500	22/09/2023	DKS4H83	P 43 290320	55500	22/09/2023
DKX3028	P 43 306607	55500	21/09/2023	DKX8835	P 43 284653	55500	22/09/2023
DKY3565	P 43 295354	51851	25/09/2023	DLF7B45	P 43 306620	54522	21/09/2023
DLG3298	P 43 276133	55500	25/09/2023	DLG5593	P 43 252803	55920	24/09/2023
DLJ7F20	P 43 306758	54521	22/09/2023	DLK4F69	P 43 306751	58196	22/09/2023
DLN8799	P 43 300362	76331	24/09/2023	DLT1368	P 43 306883	55680	25/09/2023
DMC2H32	P 43 306666	55411	21/09/2023	DMC9J89	P 43 252733	55500	23/09/2023
DMH7I44	P 43 306721	55500	22/09/2023	DMP4H98	P 43 283585	76331	21/09/2023
DMP6J39	P 43 287562	55500	26/09/2023	DMT3J08	P 43 301449	55500	21/09/2023
DMX1061	P 43 252759	58196	23/09/2023	DMY7677	P 43 277742	55412	22/09/2023
DNE3979	P 43 306567	51851	21/09/2023	DNO4A10	P 43 306542	54521	21/09/2023
DNS9796	P 43 273353	55500	24/09/2023	DNU9796	P 43 281724	55412	21/09/2023
DOH5F76	P 43 300343	55500	23/09/2023	DOL9971	P 43 306804	60501	22/09/2023
DOM1G67	P 43 306709	55500	22/09/2023	DOM8229	P 43 306677	55500	21/09/2023
DOO6103	P 43 306972	55500	25/09/2023	DOO6G16	P 43 277734	55412	21/09/2023
DOR6738	P 43 273349	60412	24/09/2023	DPC2829	P 43 306552	51852	21/09/2023
DPH3558	P 43 306553	72690	21/09/2023	DPH4G40	P 43 306789	75870	22/09/2023
DPL1296	P 43 300350	55680	23/09/2023	DPL7I56	P 43 284688	55500	25/09/2023
DPL9923	P 43 306867	51851	24/09/2023	DQA2619	P 43 306519	55500	21/09/2023
DQB4118	P 43 284657	55500	22/09/2023	DQB9345	P 43 220797	55500	23/09/2023
DQH3007	P 43 306820	60411	22/09/2023	DQQ0397	P 43 295336	76331	22/09/2023
DQQ6060	P 43 281732	55500	21/09/2023	DQV1117	P 43 301448	56222	21/09/2023
DQW4800	P 43 294521	51851	23/09/2023	DRA1744	P 43 300355	55500	24/09/2023
DRA5089	P 43 263607	60412	23/09/2023	DRE7B59	P 43 294517	51851	21/09/2023
DRF7594	P 43 306747	75870	22/09/2023	DRI7924	P 43 251128	55500	23/09/2023
DRK5H65	P 43 299200	54521	25/09/2023	DRN8I51	P 43 306738	51851	22/09/2023
DRP2F54	P 43 301460	55500	22/09/2023	DRQ9846	P 43 262793	60412	24/09/2023
DRS3474	P 43 284686	55500	22/09/2023	DRS3474	P 43 306752	51851	22/09/2023
DRS7457	P 43 306587	51851	21/09/2023	DSC1B52	P 43 289496	55500	24/09/2023
DSD5719	P 43 306556	51851	21/09/2023	DSE8C94	P 43 306839	54525	22/09/2023
DSF0650	P 43 306563	51851	21/09/2023	DSF3696	P 43 306674	54521	21/09/2023
DSL4877	P 43 294535	55500	25/09/2023	DSP0E26	P 43 266535	54521	23/09/2023
DSR9507	P 43 284663	55500	22/09/2023	DSS1F44	P 43 307017	55500	25/09/2023
DSV2G13	P 43 306710	55500	22/09/2023	DTD8D73	P 43 306600	51851	21/09/2023
DTN7914	P 43 284666	54521	22/09/2023	DTY3134	P 43 284682	58196	22/09/2023
DUC1247	P 43 306761	55500	22/09/2023	DUC5J92	P 43 237974	51851	26/09/2023
DUD5A43	P 43 306619	51852	21/09/2023	DUL8E88	P 43 306543	51851	21/09/2023
DUM1H15	P 43 306617	51851	21/09/2023	DUM1H15	P 43 306618	76332	21/09/2023
DUM3C56	P 43 299155	54521	25/09/2023	DUM9572	P 43 306735	51851	22/09/2023
DUM9572	P 43 306736	51930	22/09/2023	DUN6D99	P 43 306902	55500	25/09/2023
DUQ8169	P 43 306722	76332	22/09/2023	DUR3A72	P 43 306584	51851	21/09/2023
DUX8589	P 43 220803	60501	25/09/2023	DVC0915	P 43 300348	55500	23/09/2023
DVG7007	P 43 300351	55500	24/09/2023	DVK7H51	P 43 289503	55500	25/09/2023
DVK9482	P 43 306598	54521	21/09/2023	DWK1923	P 43 306776	55500	22/09/2023
DWL4255	P 43 306732	76332	22/09/2023	DWR1C80	P 43 306945	55500	25/09/2023
DWR4D14	P 43 295357	55500	25/09/2023	DWS7018	P 43 281727	55412	21/09/2023
DWT2A15	P 43 220784	55500	22/09/2023	DXD0J50	P 43 307031	55680	25/09/2023
DXG3604	P 43 237973	55680	25/09/2023	DXH0371	P 43 306745	55500	22/09/2023
DYE0634	P 43 281734	55412	21/09/2023	DYG0J40	P 43 306678	54521	21/09/2023
DYJ2693	P 43 306851	51851	24/09/2023	DYJ3F62	P 43 306898	55500	25/09/2023
DYV1245	P 43 300358	55500	24/09/2023	DZB5567	P 43 306518	55500	21/09/2023
DZF1402	P 43 306704	55411	22/09/2023	DZF2F52	P 43 306527	55500	21/09/2023
DZL1E24	P 43 306937	55500	25/09/2023	DZM0893	P 43 306614	59591	21/09/2023
DZX0847	P 43 292411	55500	23/09/2023	DZX7J51	P 43 276081	55920	23/09/2023
DZZ7F39	P 43 277737	55412	21/09/2023	DZZ9347	P 43 305351	55500	26/09/2023
EAB5C61	P 43 290317	55500	22/09/2023	EAD9G34	P 43 306944	55500	25/09/2023
EAK2574	P 43 306916	55500	25/09/2023	EAL3341	P 43 305333	55500	25/09/2023
EBC8E29	P 43 306905	55500	25/09/2023	EBH9701	P 43 306684	54521	21/09/2023
EBM7372	P 43 300347	55500	23/09/2023	EBM9J83	P 43 276117	55500	23/09/2023
EBS9I96	P 43 306522	55500	21/09/2023	EBU6656	P 43 252800	76331	24/09/2023
EBU8C42	P 43 252780	55500	23/09/2023	EBX0472	P 43 306719	51851	22/09/2023
EBX0G79	P 43 252791	58196	24/09/2023	EBX0H30	P 43 276138	55500	25/09/2023
EBY4G29	P 43 276129	55500	25/09/2023	EBZ5980	P 43 306676	54521	21/09/2023
ECG0E65	P 43 301512	55500	24/09/2023	ECH3306	P 43 301468	55500	22/09/2023
ECP4E97	P 43 252735	55500	23/09/2023	ECS3J40	P 43 252753	55500	23/09/2023
ECU3F54	P 43 276046	55920	21/09/2023	EDC2357	P 43 276063	55500	21/09/2023
EDC4490	P 43 306616	51851	21/09/2023	EDC5311	P 43 306558	51851	21/09/2023
EDC9F31	P 43 295333	51851	22/09/2023	EDI2I31	P 43 276098	55920	23/09/2023
EDI7H84	P 43 276136	55500	25/09/2023	EDP0474	P 43 306511	54522	21/09/2023
EDP2G27	P 43 306651	55500	21/09/2023	EDU6A75	P 43 220794	55680	23/09/2023
EDU8891	P 43 277738	55412	21/09/2023	EDW2010	P 43 301453	55500	22/09/2023
EEE4J12	P 43 301508	55500	24/09/2023	EEJ1A44	P 43 220787	60501	22/09/2023
EEJ3475	P 43 306661	54521	21/09/2023	EEL1H59	P 43 269526	60501	22/09/2023
EEN3C24	P 43 295334	51851	22/09/2023	EEQ2G82	P 43 283595	55500	22/09/2023
EES0H61	P 43 295311	76331	21/09/2023	EEU1C52	P 43 305301	55680	22/09/2023
EEV7I19	P 43 306577	70561	21/09/2023	EEV7I19	P 43 306578	52070	21/09/2023
EEW1F04	P 43 277735	55412	21/09/2023	EEW5G35	P 43 306987	55500	25/09/2023
EEX9252	P 43 306659	54521	21/09/2023	EEY7B51	P 43 305317	55500	22/09/2023
EFD8531	P 43 267759	72340	25/09/2023	EFI8H56	P 43 267752	72340	25/09/2023
EFI8H56	P 43 267753	72340	25/09/2023	EFM0E78	P 43 306996	55500	25/09/2023
EFS6I50	P 43 306818	51851	22/09/2023	EFS6I50	P 43 306819	60411	22/09/2023
EFV7478	P 43 305311	60501	22/09/2023	EFW9414	P 43 299151	54521	25/09/2023
EFZ8528	P 43 306606	55500	21/09/2023	EGA2960	P 43 306512	55500	21/09/2023
EGA2A98	P 43 306848	51852	24/09/2023	EGS6685	P 43 306737	51851	22/09/2023
EGT8031	P 43 306886	55500	25/09/2023	EGX7D84	P 43 292435	55500	25/09/2023
EGY1F71	P 43 252764	58196	23/09/2023	EHR2707	P 43 220802	60501	24/09/2023
EHY7753	P 43 281738	52070	22/09/2023	EID7C74	P 43 306706	55500	22/09/2023
EIK5B60	P 43 306984	55500	25/09/2023	EIM9370	P 43 306665	55500	21/09/2023
EIQ1499	P 43 301496	55500	24/09/2023	EIS0A37	P 43 207494	55500	25/09/2023
EIS1275	P 43 307025	55680	25/09/2023	EIS9G68	P 43 263614	76331	23/09/2023
EIW9811	P 43 306560	51851	21/09/2023	EIX5773	P 43 267762	55500	25/09/2023
EJD7345	P 43 252750	55500	23/09/2023	EJD7622	P 43 295347	54521	25/09/2023
EJE5266	P 43 307010	55500	25/09/2023	EJE8728	P 43 307050	55500	25/09/2023
EJF0145	P 43 305335	60501	25/09/2023	EJF0268	P 43 273348	51851	23/09/2023
EJF4258	P 43 281725	55500	21/09/2023	EJH2044	P 43 301507	55500	24/09/2023
EJU3014	P 43 301446	55500	21/09/2023	EJW7F58	P 43 306718	54521	22/09/2023
EJY3871	P 43 237966	60501	25/09/2023	EJY7438	P 43 284665	51851	22/09/2023
EKL1659	P 43 306668	51851	21/09/2023	EKM2I71	P 43 290307	55500	22/09/2023
EKM9A88	P 43 306570	52070	21/09/2023	EKN2456	P 43 284659	54521	22/09/2023
EKO4A09	P 43 306835	53800	22/09/2023	EKO5C35	P 43 294516	51852	21/09/2023
EKX7H25	P 43 269538	55500	25/09/2023	EKY0674	P 43 306716	51851	22/09/2023

ELA3G15	P 43 276118	55920	23/09/2023	ELA4E93	P 43 276090	55920	23/09/2023
ELE6495	P 43 306941	55500	25/09/2023	ELL5954	P 43 220798	54521	23/09/2023
ELL6151	P 43 252736	55500	23/09/2023	ELN4B83	P 43 284671	58196	22/09/2023
ELN4B83	P 43 306797	58196	22/09/2023	ELP5G91	P 43 306715	76332	22/09/2023
ELQ1237	P 43 306630	51851	21/09/2023	ELS9088	P 43 220796	55680	23/09/2023
ELY4854	P 43 290325	55500	22/09/2023	ELY5E72	P 43 276107	55920	23/09/2023
EMA9005	P 43 305320	55500	22/09/2023	EMC3234	P 43 306679	54521	21/09/2023
EME3D12	P 43 306662	54521	21/09/2023	EMM2293	P 43 281736	55412	21/09/2023
EMN0362	P 43 297336	55250	21/09/2023	EMO0H26	P 43 306976	55500	25/09/2023
EMO4657	P 43 283590	55500	22/09/2023	EMR9G86	P 43 305312	55500	22/09/2023
EMT2H78	P 43 306707	55500	22/09/2023	EMT7001	P 43 292436	55500	25/09/2023
EMT8040	P 43 281733	55412	21/09/2023	EMU3558	P 43 306756	55680	22/09/2023
EMU4918	P 43 301480	55500	23/09/2023	EMY0537	P 43 252738	55500	23/09/2023
ENH1159	P 43 306759	55500	22/09/2023	ENI8H66	P 43 305310	55500	22/09/2023
ENI9H33	P 43 299152	54521	25/09/2023	ENQ7C94	P 43 269527	51851	25/09/2023
ENR7E09	P 43 306805	60501	22/09/2023	ENS4184	P 43 258287	55500	22/09/2023
ENS4184	P 43 290301	55500	22/09/2023	ENU4502	P 43 259547	76332	25/09/2023
ENU5D15	P 43 300349	55680	23/09/2023	ENU5F23	P 43 276177	55920	25/09/2023
ENV4217	P 43 306523	55500	21/09/2023	ENZ5C24	P 43 289502	55500	25/09/2023
EOA3J44	P 43 207488	55500	25/09/2023	EOA7A15	P 43 258295	55500	22/09/2023
EOB5993	P 43 301456	55500	22/09/2023	EOD0J32	P 43 252742	55500	23/09/2023
EOE9I29	P 43 306771	55500	22/09/2023	EOJ7E02	P 43 306781	55500	22/09/2023
EOS2I68	P 43 295344	60501	25/09/2023	EOS2I68	P 43 295346	60501	25/09/2023
EOZ2010	P 43 295316	55500	21/09/2023	EPR2246	P 43 284664	51851	22/09/2023
EPZ7E72	P 43 281735	55412	21/09/2023	EQI7859	P 43 306842	55680	22/09/2023
EQJ0387	P 43 306575	51851	21/09/2023	EQK4E53	P 43 276140	55500	25/09/2023
EQK4E53	P 43 207489	55500	25/09/2023	EQK7G69	P 43 284660	54521	22/09/2023
EQK9620	P 43 306590	51851	21/09/2023	EQM4J99	P 43 297332	57380	21/09/2023
EQO7I18	P 43 276021	55500	21/09/2023	EQQ5C43	P 43 306838	51851	22/09/2023
EQT0G12	P 43 301491	55500	24/09/2023	EQT2988	P 43 306753	55500	22/09/2023
EQT4658	P 43 306988	55500	25/09/2023	EQU4E64	P 43 295324	76331	21/09/2023
EQY3981	P 43 306817	58196	22/09/2023	EQZ9D57	P 43 289492	55500	24/09/2023
ERI8B79	P 43 306810	60411	22/09/2023	ERI9H13	P 43 263611	75870	23/09/2023
ERI9H13	P 43 263612	60501	23/09/2023	ERK7J53	P 43 306906	55500	25/09/2023
ERL7578	P 43 306773	58196	22/09/2023	ERR3983	P 43 252749	55500	23/09/2023
ERV1D61	P 43 276059	55500	21/09/2023	ESM2H26	P 43 290303	55500	22/09/2023
ESM5I31	P 43 306854	55680	24/09/2023	ESN1J35	P 43 287559	60501	26/09/2023
EST3J49	P 43 299189	55500	25/09/2023	ETC7875	P 43 294522	55500	23/09/2023
ETD2E23	P 43 300363	54600	24/09/2023	ETI1728	P 43 306627	76332	21/09/2023
ETL9F06	P 43 220788	60501	22/09/2023	ETO6768	P 43 294539	76331	25/09/2023
ETO6768	P 43 306959	55920	25/09/2023	EUB9437	P 43 306845	55500	22/09/2023
EUC0420	P 43 306871	55500	24/09/2023	EUD3543	P 43 306640	55500	21/09/2023
EUD8B43	P 43 237972	55680	25/09/2023	EUJ1824	P 43 276083	55920	23/09/2023
EUJ7166	P 43 266538	51852	26/09/2023	EUK5J68	P 43 307045	55680	25/09/2023
EUM8614	P 43 299195	55500	25/09/2023	EUN8J75	P 43 306793	75870	22/09/2023
EUQ4347	P 43 259542	55500	25/09/2023	EUQ6896	P 43 305334	55500	25/09/2023
EUR8628	P 43 287558	60501	26/09/2023	EUS4H75	P 43 306933	55500	25/09/2023
EUU0487	P 43 252806	55500	26/09/2023	EUU0G14	P 43 281728	55412	21/09/2023
EUU2C39	P 43 306863	51851	24/09/2023	EUX0F11	P 43 306625	51851	21/09/2023
EUX6044	P 43 306834	51851	22/09/2023	EVB2661	P 43 306703	55500	22/09/2023
EVD9828	P 43 306545	54521	21/09/2023	EVJ7263	P 43 306638	55500	21/09/2023
EVL3943	P 43 237961	51851	25/09/2023	EVO5C63	P 43 276027	55500	21/09/2023
EVP8036	P 43 290310	76331	22/09/2023	EVQ7576	P 43 290331	55500	22/09/2023
EVS0G29	P 43 306612	55500	21/09/2023	EVW3C36	P 43 269535	55500	25/09/2023
EVY0611	P 43 294514	51851	21/09/2023	EWH6355	P 43 306660	54521	21/09/2023
EWL9076	P 43 306561	51851	21/09/2023	EWR1D77	P 43 295332	51851	22/09/2023
EWR4074	P 43 306608	55500	21/09/2023	EWU1H80	P 43 306697	55500	22/09/2023
EWU3248	P 43 306809	60411	22/09/2023	EWU3657	P 43 306696	55500	22/09/2023
EWX6937	P 43 300341	55500	23/09/2023	EWX6E83	P 43 284652	55500	22/09/2023
EXJ8D86	P 43 306814	58196	22/09/2023	EXL8E51	P 43 263618	76331	25/09/2023
EXM7H39	P 43 276015	55500	21/09/2023	EXN6517	P 43 269540	55500	25/09/2023
EXN9J09	P 43 252790	55500	24/09/2023	EXO2I36	P 43 276157	55500	25/09/2023
EXR9E94	P 43 306947	55500	25/09/2023	EXS5394	P 43 258289	60501	22/09/2023
EXU8G75	P 43 251130	55500	23/09/2023	EXW6E29	P 43 252744	55500	23/09/2023
EXW8180	P 43 284679	58196	22/09/2023	EXZ3345	P 43 306629	51851	21/09/2023
EYI2990	P 43 306586	51851	21/09/2023	EYI4014	P 43 306858	55680	24/09/2023
EYJ3285	P 43 306647	54521	21/09/2023	EYK1A50	P 43 306685	55500	22/09/2023
EYL9D54	P 43 307002	55500	25/09/2023	EYR2830	P 43 295339	55500	22/09/2023
EYT8665	P 43 267744	72340	23/09/2023	EYT8665	P 43 267745	76332	23/09/2023
EYZ0G57	P 43 292437	55500	25/09/2023	EYZ4F91	P 43 299192	55090	25/09/2023
EZA4647	P 43 306796	58196	22/09/2023	EZA5G92	P 43 283597	55500	22/09/2023
EZF3718	P 43 306837	54521	22/09/2023	EZF5171	P 43 289491	55500	24/09/2023
EZG0124	P 43 277747	55412	25/09/2023	EZG3I81	P 43 305338	55680	26/09/2023
EZK2128	P 43 252770	55500	23/09/2023	EZK2128	P 43 252775	55500	23/09/2023
EZL7H64	P 43 306576	51851	21/09/2023	EZO0216	P 43 295312	54521	21/09/2023
EZP1839	P 43 287555	55680	23/09/2023	EZR9851	P 43 300354	55500	24/09/2023
EZS7256	P 43 276037	55920	21/09/2023	EZU4366	P 43 306566	51851	21/09/2023
EZU8E21	P 43 292416	55500	23/09/2023	EZV8E91	P 43 295335	51851	22/09/2023
FAA7656	P 43 306788	75870	22/09/2023	FAE6376	P 43 252756	58196	23/09/2023
FAI0F83	P 43 299198	55500	25/09/2023	FAI6863	P 43 284692	55090	25/09/2023
FAJ2G27	P 43 287554	60501	23/09/2023	FAJ2G27	P 43 252767	60501	23/09/2023
FAK6946	P 43 306525	55500	21/09/2023	FAO5015	P 43 267748	72340	23/09/2023
FAR5806	P 43 295330	55500	22/09/2023	FAR8683	P 43 277745	55412	25/09/2023
FAW3E32	P 43 287557	60501	26/09/2023	FAW7741	P 43 292420	55500	23/09/2023
FBA0J97	P 43 301455	55500	22/09/2023	FBG2H95	P 43 306633	55680	21/09/2023
FBH5J75	P 43 299156	54521	25/09/2023	FBR0C57	P 43 305307	55500	22/09/2023
FBT8D93	P 43 300352	55500	24/09/2023	FBU6G65	P 43 306764	55413	22/09/2023
FBV3I13	P 43 237969	55500	25/09/2023	FBV6E65	P 43 252794	55500	24/09/2023
FCJ2982	P 43 306628	55680	21/09/2023	FCK5595	P 43 259545	55500	25/09/2023
FCP7455	P 43 306983	55500	25/09/2023	FCQ8616	P 43 294511	52070	21/09/2023
FCR4437	P 43 305350	55500	26/09/2023	FCS2A32	P 43 306565	58433	21/09/2023
FCS4B24	P 43 276044	55920	21/09/2023	FCV6B86	P 43 300359	55500	24/09/2023
FCV9858	P 43 306530	55500	21/09/2023	FCY5F37	P 43 287546	55500	23/09/2023
FCY5F37	P 43 252752	54527	23/09/2023	FCZ9387	P 43 306917	55500	25/09/2023
FDF3F83	P 43 307011	55500	25/09/2023	FDF7904	P 43 266534	60503	23/09/2023
FDH1704	P 43 283592	60501	22/09/2023	FDP0238	P 43 306546	51851	21/09/2023
FDR4I86	P 43 287544	55680	23/09/2023	FDU4J76	P 43 259537	51852	23/09/2023
FDU6J96	P 43 306514	54521	21/09/2023	FEA2B16	P 43 306644	55500	21/09/2023
FED2I15	P 43 276169	55500	25/09/2023	FEG6010	P 43 252776	55500	23/09/2023
FEL6H57	P 43 287540	55500	23/09/2023	FEQ5D72	P 43 301475	55920	22/09/2023
FEQ9D54	P 43 307001	55500	25/09/2023	FES1420	P 43 306795	76332	22/09/2023
FES2G61	P 43 306768	55500	22/09/2023	FEV3G01	P 43 276030	55500	21/09/2023
FEW2E37	P 43 307037	55500	25/09/2023	FEZ5D06	P 43 306686	55500	22/09/2023
FFA8D15	P 43 207478	55500	22/09/2023	FFC3I57	P 43 269529	54526	25/09/2023
FFE8546	P 43 295358	51851	25/09/2023	FFG6C87	P 43 252734	55500	23/09/2023
FFH0588	P 43 306526	54521	21/09/2023	FFH8865	P 43 276070	55500	23/09/2023
FFI4J59	P 43 306968	55500	25/09/2023	FFI7D64	P 43 258300	55680	22/09/2023
FFJ4H26	P 43 301452	55500	22/09/2023	FFN8E11	P 43 306784	75870	22/09/2023
FFO7872	P 43 284670	55500	22/09/2023	FFR0538	P 43 281737	55412	21/09/2023
FFT1566	P 43 276055	55920	21/09/2023	FFV7G12	P 43 276115	55500	23/09/2023
FFW6128	P 43 301466	55500	22/09/2023	FGI3911	P 43 259538	51852	23/09/2023
FGJ0696	P 43 290349	76331	26/09/2023	FGJ3G24	P 43 306653	54521	21/09/2023
FGL7F21	P 43 276122	55500	25/09/2023	FGL7F21	P 43 276066	55500	21/09/2023
FGR6J59	P 43 306621	51851	21/09/2023	FGR7506	P 43 306671	55500	21/09/2023
FGR8333	P 43 306605	55500	21/09/2023	FGV8D72	P 43 307051	55413	25/09/2023
FHC5E55	P 43 252754	55500	23/09/2023	FHE8C59	P 43 306571	70301	21/09/2023
FHF5966	P 43 276029	55500	21/09/2023	FHG5571	P 43 299199	75870	25/09/2023
FHH1B04	P 43 306948	55500	25/09/2023	FHK0J97	P 43 306626	51851	21/09/2023
FHN0918	P 43 301481	55500	23/09/2023	FHO3I88	P 43 299186	55500	25/09/2023
FHR7A85	P 43 287549	55500	23/09/2023	FHV4H72	P 43 287550	55500	23/09/2023
FHW1172	P 43 287543	55680	23/09/2023	FHX3B63	P 43 299165	55500	25/09/2023
FHZ0574	P 43 306682	51851	21/09/2023	FHZ1G88	P 43 306531	55500	21/09/2023

FIA6I49	P 43 307003	55500	25/09/2023
FIH4F90	P 43 267751	72340	23/09/2023
FIJ2D69	P 43 289487	55500	24/09/2023
FIM0089	P 43 266536	55500	23/09/2023
FIM9634	P 43 295331	55500	22/09/2023
FIQ9C76	P 43 306643	55500	21/09/2023
FIU8024	P 43 295315	55500	21/09/2023
FIX9F33	P 43 252787	55500	24/09/2023
FJC0H41	P 43 207479	55500	22/09/2023
FJE3E52	P 43 276038	55920	21/09/2023
FJI4E11	P 43 276099	55920	23/09/2023
FJM2325	P 43 284648	55500	22/09/2023
FJO6624	P 43 295348	55500	25/09/2023
FJR2F87	P 43 260424	60501	22/09/2023
FJT9691	P 43 301506	55500	24/09/2023
FJV4788	P 43 306688	55411	22/09/2023
FJZ3A07	P 43 306712	55500	22/09/2023
FKB7B72	P 43 263609	70481	23/09/2023
FKG3G10	P 43 306708	55500	22/09/2023
FKJ1588	P 43 292424	55500	25/09/2023
FKJ6E96	P 43 287561	55500	26/09/2023
FKQ5H02	P 43 276131	55500	25/09/2023
FKS0739	P 43 276053	55920	21/09/2023
FKS1F47	P 43 276125	55500	25/09/2023
FKU0C02	P 43 276064	55500	21/09/2023
FKZ1011	P 43 237963	55500	25/09/2023
FLA3013	P 43 252784	55500	24/09/2023
FLD2273	P 43 306743	55500	22/09/2023
FLH2G31	P 43 252772	55500	23/09/2023
FLJ3886	P 43 276163	55500	25/09/2023
FLM0808	P 43 306873	58434	24/09/2023
FLQ2G24	P 43 252771	55500	23/09/2023
FLR7H62	P 43 306517	55500	21/09/2023
FLX5721	P 43 284678	58196	22/09/2023
FMA1C87	P 43 292426	55500	25/09/2023
FMA6C25	P 43 306961	54526	25/09/2023
FMF3584	P 43 295352	55500	25/09/2023
FML9225	P 43 267746	72340	23/09/2023
FMO8F65	P 43 306765	55413	22/09/2023
FMW3G95	P 43 289483	55500	21/09/2023
FND0450	P 43 306623	61810	21/09/2023
FND9173	P 43 207481	55500	22/09/2023
FNJ4287	P 43 267758	55500	25/09/2023
FNK6110	P 43 306713	55500	22/09/2023
FNN8B02	P 43 301447	55920	21/09/2023
FNT2A28	P 43 305330	55500	22/09/2023
FNT8J03	P 43 297339	65992	21/09/2023
FNU7504	P 43 299167	54521	25/09/2023
FNV7G17	P 43 299168	54521	25/09/2023
FOC3879	P 43 276074	55500	23/09/2023
FOF1065	P 43 276143	55500	25/09/2023
FOI3D58	P 43 252796	76332	24/09/2023
FOL4B60	P 43 284698	55500	25/09/2023
FOT9H29	P 43 283596	55500	22/09/2023
FOZ3J25	P 43 258284	55500	22/09/2023
FPG3C58	P 43 301485	55500	23/09/2023
FPK0I65	P 43 290351	76331	26/09/2023
FPK6284	P 43 305315	55500	22/09/2023
FPM9587	P 43 306693	54521	22/09/2023
FPO7E65	P 43 276093	55920	23/09/2023
FPV3G85	P 43 306912	54526	25/09/2023
FPX4E45	P 43 301511	55500	24/09/2023
FQD3408	P 43 306528	55500	21/09/2023
FQI5609	P 43 237964	55500	25/09/2023
FQQ4G09	P 43 273350	54522	24/09/2023
FQU5A26	P 43 306701	54521	22/09/2023
FQZ3583	P 43 252743	55500	23/09/2023
FRA5H62	P 43 295318	54521	21/09/2023
FRD4A14	P 43 252748	51852	23/09/2023
FRH7G25	P 43 301495	55500	24/09/2023
FRR7C75	P 43 278821	55500	24/09/2023
FSA1E08	P 43 263616	76331	25/09/2023
FSJ4813	P 43 273352	51851	24/09/2023
FSQ2B05	P 43 306955	55500	25/09/2023
FSS8C05	P 43 276168	55920	25/09/2023
FSW5D58	P 43 251133	55500	23/09/2023
FTE8589	P 43 306926	55500	25/09/2023
FTI0132	P 43 289488	55500	24/09/2023
FTP4816	P 43 300361	55500	24/09/2023
FTP9397	P 43 269537	55500	25/09/2023
FTU1G93	P 43 289504	55500	25/09/2023
FTV9046	P 43 277739	55412	21/09/2023
FUE0A51	P 43 306746	54521	22/09/2023
FUE9678	P 43 259535	76332	23/09/2023
FUH0F47	P 43 306900	55500	25/09/2023
FUL0B43	P 43 251129	55500	23/09/2023
FUO7979	P 43 290312	76331	22/09/2023
FUV3839	P 43 277748	55412	25/09/2023
FUX1D89	P 43 252813	55920	26/09/2023
FVB8C49	P 43 306962	54526	25/09/2023
FVD7A24	P 43 306913	55500	25/09/2023
FVE4F76	P 43 306939	55500	25/09/2023
FVF3E21	P 43 207490	55500	25/09/2023
FVK1B83	P 43 301482	55500	23/09/2023
FVO1940	P 43 306891	55500	25/09/2023
FVT6E32	P 43 276052	55920	21/09/2023
FVZ8A20	P 43 207482	55500	22/09/2023
FWN8466	P 43 306950	55500	25/09/2023
FWP6574	P 43 300360	55500	24/09/2023
FWT3H34	P 43 299158	55500	25/09/2023
FWX5G67	P 43 276132	55500	25/09/2023
FWY6748	P 43 237962	54521	25/09/2023
FXB6895	P 43 290338	55500	22/09/2023
FXC5645	P 43 276134	55500	25/09/2023
FXH1761	P 43 307021	55500	25/09/2023
FXN0E14	P 43 287547	55500	23/09/2023
FXR2J66	P 43 258288	55500	22/09/2023
FXT9F10	P 43 252782	55500	24/09/2023
FXY1E56	P 43 306969	55500	25/09/2023
FXZ9A16	P 43 301492	55500	24/09/2023
FYA7H60	P 43 276149	55500	25/09/2023
FYB9092	P 43 300364	54521	26/09/2023
FYD4G82	P 43 299194	55500	25/09/2023
FYE0E58	P 43 300345	70301	23/09/2023
FYI4A19	P 43 287538	55413	23/09/2023
FYP5D64	P 43 290321	55500	22/09/2023
FYU1J18	P 43 306893	55500	25/09/2023
FZC0134	P 43 306952	55500	25/09/2023
FZG4G11	P 43 269539	55500	25/09/2023
FZP1904	P 43 306857	54522	24/09/2023
FZQ3H06	P 43 305345	55500	26/09/2023
FZQ4G66	P 43 306924	54526	25/09/2023
FIA9C35	P 43 305336	60501	25/09/2023
FIJ1C16	P 43 276049	55920	21/09/2023
FIK8465	P 43 306928	55500	25/09/2023
FIM2B37	P 43 276141	55500	25/09/2023
FIN0951	P 43 306635	51851	21/09/2023
FIS8J92	P 43 276161	55500	25/09/2023
FIV6A09	P 43 301459	55500	22/09/2023
FJC0G15	P 43 263622	60501	26/09/2023
FJC3H64	P 43 207480	55500	22/09/2023
FJH5I89	P 43 306572	51851	21/09/2023
FJM1H23	P 43 307049	55500	25/09/2023
FJM9C21	P 43 306513	55500	21/09/2023
FJP4465	P 43 292423	55500	23/09/2023
FJS4G30	P 43 306611	55500	21/09/2023
FJU0A46	P 43 290304	60501	22/09/2023
FJX8885	P 43 307016	55500	25/09/2023
FJZ8A45	P 43 258283	55500	22/09/2023
FKC8845	P 43 276054	55920	21/09/2023
FKH9A12	P 43 276178	55920	25/09/2023
FKJ6E96	P 43 305339	55500	26/09/2023
FKJ7B34	P 43 307041	55680	25/09/2023
FKR9E12	P 43 306813	61220	22/09/2023
FKS1F47	P 43 276076	55500	23/09/2023
FKS1F47	P 43 276032	55500	21/09/2023
FKY7C00	P 43 299157	53800	25/09/2023
FKZ6H67	P 43 306875	55500	24/09/2023
FLB5568	P 43 307024	55500	25/09/2023
FLE7559	P 43 294537	76331	25/09/2023
FLI9J61	P 43 299172	54521	25/09/2023
FLM0808	P 43 306872	51851	24/09/2023
FLP0I41	P 43 306899	55500	25/09/2023
FLQ4F42	P 43 294528	76332	23/09/2023
FLW7H94	P 43 287541	55500	23/09/2023
FLZ5A27	P 43 277744	55412	25/09/2023
FMA6C25	P 43 306971	55500	25/09/2023
FMD7I63	P 43 278819	55500	24/09/2023
FMI9D43	P 43 263621	76331	25/09/2023
FMN5G48	P 43 276127	55500	25/09/2023
FMP1197	P 43 290344	55920	26/09/2023
FNC3948	P 43 301443	55500	21/09/2023
FND5A64	P 43 307015	55680	25/09/2023
FNI9627	P 43 306888	55680	25/09/2023
FNK4I58	P 43 306909	55500	25/09/2023
FNM9I95	P 43 276102	55920	23/09/2023
FNQ8C26	P 43 276148	55500	25/09/2023
FNT8J03	P 43 297338	54526	21/09/2023
FNU2E24	P 43 278817	55500	24/09/2023
FNV3A00	P 43 251132	76331	23/09/2023
FNW5I14	P 43 276180	55920	25/09/2023
FOD6B18	P 43 306828	70301	22/09/2023
FOG1I39	P 43 292432	55500	25/09/2023
FOK2E43	P 43 305321	57380	22/09/2023
FOO9H96	P 43 292433	56222	25/09/2023
FOZ1J02	P 43 237968	59910	25/09/2023
FOZ5G36	P 43 269542	55500	25/09/2023
FPH9F86	P 43 276165	55500	25/09/2023
FPK3890	P 43 263613	54522	23/09/2023
FPK9C22	P 43 273351	60501	24/09/2023
FPO3G42	P 43 306930	55500	25/09/2023
FPS0I06	P 43 289480	55500	21/09/2023
FPW4F83	P 43 307023	55500	25/09/2023
FPY3E22	P 43 295317	54522	21/09/2023
FQF1579	P 43 276101	55920	23/09/2023
FQK4387	P 43 294513	76331	21/09/2023
FQS6H47	P 43 306717	54521	22/09/2023
FQV4D95	P 43 276051	55920	21/09/2023
FRA3025	P 43 306935	55500	25/09/2023
FRA7819	P 43 306593	54521	21/09/2023
FRG6121	P 43 283591	55500	22/09/2023
FRQ6J19	P 43 276095	55920	23/09/2023
FRZ7H49	P 43 306599	55500	21/09/2023
FSJ1G38	P 43 294536	55500	25/09/2023
FSN2H81	P 43 252731	55413	23/09/2023
FSS2200	P 43 289490	55500	24/09/2023
FSV7A59	P 43 290318	55500	22/09/2023
FSX9068	P 43 306846	54521	22/09/2023
FTH9865	P 43 306964	54526	25/09/2023
FTL9335	P 43 300339	55500	23/09/2023
FTP4E95	P 43 295349	55500	25/09/2023
FTR8J96	P 43 299153	54521	25/09/2023
FTU1G93	P 43 307039	55500	25/09/2023
FTZ0962	P 43 260423	55500	22/09/2023
FUE1354	P 43 307018	55500	25/09/2023
FUG7499	P 43 301451	55500	22/09/2023
FUH5451	P 43 301490	55500	24/09/2023
FUN8563	P 43 252773	55500	23/09/2023
FUQ4B73	P 43 290328	55680	22/09/2023
FUV8680	P 43 295353	60501	25/09/2023
FUX2I43	P 43 289508	55500	25/09/2023
FVC5125	P 43 305318	55500	22/09/2023
FVD7B89	P 43 267747	72340	23/09/2023
FVE7D36	P 43 306904	55500	25/09/2023
FVH4E14	P 43 294510	76331	21/09/2023
FVL2026	P 43 306856	55500	24/09/2023
FVQ9C38	P 43 306993	55500	25/09/2023
FVU2E24	P 43 263628	75870	26/09/2023
FVZ9527	P 43 305344	55500	26/09/2023
FWO1J22	P 43 306881	55500	25/09/2023
FWP9F23	P 43 301483	55500	23/09/2023
FWV8C87	P 43 306990	55500	25/09/2023
FWY4642	P 43 267761	72340	25/09/2023
FWZ5B77	P 43 306655	55500	21/09/2023
FXC2F46	P 43 277743	55412	25/09/2023
FXF0J85	P 43 276174	55920	25/09/2023
FXM3678	P 43 306742	55500	22/09/2023
FXP8578	P 43 263602	60412	22/09/2023
FXS3I88	P 43 276075	55500	23/09/2023
FXX8H31	P 43 276084	55920	23/09/2023
FXZ4635	P 43 306914	55500	25/09/2023
FYA7H60	P 43 276077	55500	23/09/2023
FYA7H60	P 43 276126	55500	25/09/2023
FYD4084	P 43 306648	76332	21/09/2023
FYE0966	P 43 237971	55680	25/09/2023
FYG5I44	P 43 283589	76332	21/09/2023
FYL6462	P 43 306755	54521	22/09/2023
FYR1I23	P 43 306667	55411	21/09/2023
FZB0F38	P 43 306901	55500	25/09/2023
FZF2D27	P 43 252795	55500	24/09/2023
FZL8258	P 43 290354	76331	26/09/2023
FZQ1G19	P 43 292428	55500	25/09/2023
FZQ4G66	P 43 306911	54526	25/09/2023
FZR6D74	P 43 276147	55500	25/09/2023
FZX0866	P 43 252758	55500	23/09/2023
FZX6J94	P 43 301477	55500	22/09/2023
GAB2G40	P 43 276145	55500	25/09/2023
GAC6J18	P 43 259548	73580	25/09/2023
GAJ7J85	P 43 306958	55500	25/09/2023
GAM4822	P 43 276111	54870	23/09/2023
GAR7764	P 43 306569	51851	21/09/2023
GAV7G27	P 43 306880	54521	25/09/2023
GBD5D40	P 43 290347	55920	26/09/2023
GBD6372	P 43 305322	54525	22/09/2023
GBG5B22	P 43 276103	55920	23/09/2023
GBJ6A04	P 43 276056	55920	21/09/2023
GBL5578	P 43 307033	55500	25/09/2023
GBQ2F74	P 43 252745	55920	23/09/2023
GBU1838	P 43 251134	55500	23/09/2023
GBU7740	P 43 306919	55500	25/09/2023
GBZ1E74	P 43 276073	55500	23/09/2023
GBZ1E74	P 43 276144	55500	25/09/2023
GCA0B72	P 43 278816	55500	24/09/2023
GCH4G34	P 43 276085	55920	23/09/2023
GCM6026	P 43 306798	58196	22/09/2023
GCP4616	P 43 306777	55500	22/09/2023
GCR2J15	P 43 269528	54526	25/09/2023
GCS3475	P 43 307044	55680	25/09/2023
GCS8923	P 43 277746	55412	25/09/2023
GCU1H09	P 43 292413	55500	23/09/2023
GCW4H30	P 43 276078	55920	23/09/2023
GCX9I13	P 43 252774	55500	23/09/2023
GCZ8H46	P 43 306767	55500	22/09/2023
GCZ8H98	P 43 305337	55680	26/09/2023
GDC8334	P 43 306750	58196	22/09/2023
GDE3E73	P 43 276092	55920	23/09/2023
GDK7J85	P 43 306991	55500	25/09/2023
GDM8I92	P 43 276162	55500	25/09/2023
GDR6059	P 43 276104	55920	23/09/2023
GDU3I88	P 43 278818	55500	24/09/2023
GDV1964	P 43 252798	55920	24/09/2023
GDX2B28	P 43 297342	51851	26/09/2023
GDY9579	P 43 276166	55500	25/09/2023
GEF2370	P 43 305340	55500	26/09/2023
GEO7377	P 43 290335	55680	22/09/2023
GEV6659	P 43 294512	52070	21/09/2023
GEX3984	P 43 252757	55500	23/09/2023
GEY8D84	P 43 307004	55500	25/09/2023
GFH9J27	P 43 276031	55500	21/09/2023
GFO8216	P 43 305332	55920	25/09/2023
GFS0H66	P 43 305326	55500	22/09/2023
GFU1E86	P 43 251125	55413	23/09/2023
GFZ0C10	P 43 290339	55500	22/09/2023
GGB1496	P 43 290319	55500	22/09/2023
GGH5B55	P 43 259549	51851	25/09/2023
GGL8618	P 43 292412	55500	23/09/2023
GGM5D97	P 43 301489	55500	24/09/2023
GGN6E28	P 43 305305	55500	22/09/2023
GGS6833	P 43 276106	55920	23/09/2023
GHA5F04	P 43 276067	55500	23/09/2023
GHA5F04	P 43 276128	55500	25/09/2023
GHK2B18	P 43 276135	55500	25/09/2023
GHM1D41	P 43 276097	55920	23/09/2023
GHP3D48	P 43 306790	75870	22/09/2023
GHR8F73	P 43 307000	55500	25/09/2023
GHT4A24	P 43 251127	55500	23/09/2023
GHY7F25	P 43 299180	55500	25/09/2023
GIB8E27	P 43 301499	55680	24/09/2023
GID6300	P 43 306973	55500	25/09/2023
GIG4A91	P 43 306741	55500	22/09/2023
GIN9602	P 43 301510	55500	24/09/2023
GIR2673	P 43 307043	55680	25/09/2023
GIS1C95	P 43 292418	55500	23/09/2023
GIS2A28	P 43 273354	51851	24/09/2023
GIU9640	P 43 276035	55920	21/09/2023
GIX8F56	P 43 289476	55500	21/09/2023
GIZ9G85	P 43 307007	55500	25/09/2023
GJA5D78	P 43 252769	55500	23/09/2023
GJG9I02	P 43 284661	54521	22/09/2023
GJL7J68	P 43 283587	51851	21/09/2023
GJM9I44	P 43 299154	54521	25/09/2023
GJP3267	P 43 262792	60412	24/09/2023
GJS4154	P 43 276087	55920	23/09/2023
GJT9810	P 43 290305	55920	22/09/2023
GJV1C55	P 43 284687	54521	25/09/2023
GJY4037	P 43 306699	57200	22/09/2023
GKF2F36	P 43 306896	54526	25/09/2023
GTM9831	P 43 306780	55500	22/09/2023
GTQ7813	P 43 306762	54521	22/09/2023
GZP8960	P 43 306681	51851	21/09/2023
HHM6657	P 43 263615	76331	23/09/2023
HIP1821	P 43 306672	55500	21/09/2023
HJN5G57	P 43 284683	58196	22/09/2023
HLF9E07	P 43 306775	54521	22/09/2023
HMD2392	P 43 294541	55500	25/09/2023
HMJ5007	P 43 295314	54521	21/09/2023
HNO8E56	P 43 299166	55500	25/09/2023
IKS6245	P 43 307026	58434	25/09/2023
IWV9A58	P 43 305309	55500	22/09/2023
IZM9I60	P 43 292414	55500	23/09/2023
JOR8298	P 43 306791	75870	22/09/2023
JPF8A01	P 43 306555	51851	21/09/2023
JRS7I92	P 43 276121	55500	25/09/2023
JTX7171	P 43 307030	55680	25/09/2023
JWC8393	P 43 301517	69471	24/09/2023
KHC2F67	P 43 306562	51851	21/09/2023
KMV4667	P 43 252737	55500	23/09/2023
KND9637	P 43 306690	55500	22/09/2023
KQB7579	P 43 276089	55920	23/09/2023
KRM0A30	P 43 306806	60411	22/09/2023
KRV4G83	P 43 306922	55500	25/09/2023
KWI6G96	P 43 252732	55500	23/09/2023
KYD3F17	P 43 306757	54521	22/09/2023
LBM5712	P 43 306534	54521	21/09/2023
LKR7C94	P 43 252746	55920	23/09/2023
LMP4I49	P 43 306999	55500	25/09/2023
LOT6I62	P 43 278820	55500	24/09/2023
LPF1J54	P 43 306574	76332	21/09/2023
LRK5B24	P 43 301457	55500	22/09/2023
LRU8465	P 43 306932	55500	25/09/2023
LTK7E89	P 43 307029	55680	25/09/2023
LTT7C81	P 43 294533	55500	25/09/2023
LUD9H47	P 43 306936	55500	25/09/2023
MBZ5B89	P 43 306822	60411	22/09/2023
MGI3120	P 43 306748	54521	22/09/2023
MIZ2I90	P 43 306824	60411	22/09/2023
FZX4G82	P 43 276146	55500	25/09/2023
FZZ1D33	P 43 292429	55500	25/09/2023
GAB2G40	P 43 276181	55920	25/09/2023
GAE0587	P 43 306725	76332	22/09/2023
GAK7I31	P 43 297333	57380	21/09/2023
GAN6H29	P 43 306882	55680	25/09/2023
GAU7389	P 43 294530	72340	23/09/2023
GAX9F24	P 43 301444	55500	21/09/2023
GBD6064	P 43 287539	55500	23/09/2023
GBD8E25	P 43 276018	55500	21/09/2023
GBH3J45	P 43 306982	55500	25/09/2023
GBL1E23	P 43 252797	56222	24/09/2023
GBP2B09	P 43 289482	55500	21/09/2023
GBQ8F87	P 43 307032	55500	25/09/2023
GBU4H97	P 43 287560	55920	26/09/2023
GBW4D95	P 43 284689	54521	25/09/2023
GBZ1E74	P 43 276152	55500	25/09/2023
GBZ5637	P 43 207495	55500	25/09/2023
GCG2330	P 43 290352	76331	26/09/2023
GCL4J22	P 43 307008	55500	25/09/2023
GCM6026	P 43 284672	58196	22/09/2023
GCQ5C15	P 43 306823	60411	22/09/2023
GCR8H74	P 43 267760	72340	25/09/2023
GCS5A93	P 43 307047	55500	25/09/2023
GCT1C58	P 43 305325	55500	22/09/2023
GCW1I15	P 43 306815	58196	22/09/2023
GCW5809	P 43 307022	55500	25/09/2023
GCX9I13	P 43 252777	55500	23/09/2023
GCZ8H98	P 43 305341	55500	26/09/2023
GDB3E94	P 43 306829	58196	22/09/2023
GDE1C90	P 43 306874	54521	24/09/2023
GDJ7498	P 43 305324	55500	22/09/2023
GDM1F41	P 43 299144	60412	24/09/2023
GDN3735	P 43 289493	55500	24/09/2023
GDS2J61	P 43 307012	55500	25/09/2023
GDU4H15	P 43 300353	55500	24/09/2023
GDX2B28	P 43 297341	55250	26/09/2023
GDY6D93	P 43 306953	55500	25/09/2023
GDZ8225	P 43 306966	55500	25/09/2023
GEK2G88	P 43 307048	55500	25/09/2023
GER8A91	P 43 307006	55500	25/09/2023
GEX2G23	P 43 306977	55500	25/09/2023
GEX7D53	P 43 289479	55500	21/09/2023
GFA8E09	P 43 289498	76331	25/09/2023
GFO2F60	P 43 306520	54521	21/09/2023
GFR3F53	P 43 290330	55920	22/09/2023
GFS1A63	P 43 290314	55500	22/09/2023
GFY4G58	P 43 276042	55920	21/09/2023
GGA2D85	P 43 290329	55920	22/09/2023
GGC3992	P 43 284681	58196	22/09/2023
GGK9A81	P 43 301493	55500	24/09/2023
GGL8I04	P 43 269530	55500	25/09/2023
GGM7F88	P 43 258285	55500	22/09/2023
GGP8G27	P 43 284691	55500	25/09/2023
GGZ1D46	P 43 301473	55920	22/09/2023
GHA5F04	P 43 276150	55500	25/09/2023
GHE5I72	P 43 252783	55500	24/09/2023
GHK2B18	P 43 276071	55500	23/09/2023
GHN0G51	P 43 258298	55500	22/09/2023
GHQ2B46	P 43 299161	55680	25/09/2023
GHT1G79	P 43 258286	55500	22/09/2023
GHU9H18	P 43 305342	55920	26/09/2023
GHZ0H14	P 43 301514	55500	24/09/2023
GIC4C58	P 43 305346	55920	26/09/2023
GIE6919	P 43 290333	55500	22/09/2023
GIL0322	P 43 278822	55500	24/09/2023
GIO5A86	P 43 259536	76332	23/09/2023
GIR7B21	P 43 306631	55680	21/09/2023
GIS1H96	P 43 306910	55500	25/09/2023
GIT4G08	P 43 295343	57380	25/09/2023
GIX3D17	P 43 283598	55500	22/09/2023
GIZ4514	P 43 292425	55500	25/09/2023
GJA2D23	P 43 299171	55680	25/09/2023
GJB7G71	P 43 276137	55500	25/09/2023
GJL6B34	P 43 307038	55500	25/09/2023
GJM6A75	P 43 306610	55500	21/09/2023
GJN7I71	P 43 252792	55500	24/09/2023
GJS1J11	P 43 306929	55500	25/09/2023
GJT8D49	P 43 287551	55500	23/09/2023
GJU8I09	P 43 252807	55500	26/09/2023
GJY1469	P 43 306727	76332	22/09/2023
GKE9B45	P 43 276172	55920	25/09/2023
GOL6H71	P 43 306766	55500	22/09/2023
GTM9831	P 43 306591	51851	21/09/2023
GYX2865	P 43 299176	54521	25/09/2023
HBH7023	P 43 252810	56060	26/09/2023
HII9143	P 43 306892	55500	25/09/2023
HIP5458	P 43 284658	54521	22/09/2023
HKJ5B28	P 43 269531	55500	25/09/2023
HMC5389	P 43 220790	60501	22/09/2023
HMD2392	P 43 306998	55500	25/09/2023
HNO5920	P 43 295313	54521	21/09/2023
HZZ1B69	P 43 306529	55500	21/09/2023
IVM7249	P 43 306925	55500	25/09/2023
IYZ9I62	P 43 290326	55920	22/09/2023
JAG0E27	P 43 305353	55500	26/09/2023
JPA3480	P 43 284651	55500	22/09/2023
JPP2837	P 43 306544	51851	21/09/2023
JSB4E24	P 43 306680	55500	21/09/2023
JWC8393	P 43 301516	60501	24/09/2023
KFH7465	P 43 306557	51851	21/09/2023
KMO9315	P 43 294523	55500	23/09/2023
KND9637	P 43 306524	55500	21/09/2023
KQB7579	P 43 276123	55500	25/09/2023
KRF8168	P 43 301505	55500	24/09/2023
KRV4G83	P 43 306915	55500	25/09/2023
KUU4402	P 43 292421	55500	23/09/2023
KWJ2D72	P 43 299163	54521	25/09/2023
KZA4B01	P 43 276100	55920	23/09/2023
LKK6I35	P 43 281730	55412	21/09/2023
LMA5A39	P 43 306841	55680	22/09/2023
LOG2C81	P 43 283593	55500	22/09/2023
LPF1J54	P 43 306573	51851	21/09/2023
LRF6G48	P 43 306772	55500	22/09/2023
LRK5B24	P 43 283594	51851	22/09/2023
LSH5D30	P 43 305352	55500	26/09/2023
LTT7C81	P 43 306894	55500	25/09/2023
LTW4E38	P 43 306585	51851	21/09/2023
MAI6H69	P 43 276023	55500	21/09/2023
MDO2316	P 43 299150	54521	25/09/2023
MGN2959	P 43 306601	51851	21/09/2023
MKP9199	P 43 284673	58196	22/09/2023

MQP3732	P 43 306812	51851	22/09/2023	MQX6856	P 43 299182	55500	25/09/2023
MSB4B83	P 43 306613	55500	21/09/2023	MTD4I35	P 43 306840	55680	22/09/2023
MUT2617	P 43 306637	55500	21/09/2023	MWB3179	P 43 306714	55500	22/09/2023
NER3929	P 43 287548	55680	23/09/2023	NIH1354	P 43 306907	55500	25/09/2023
NMG8A08	P 43 306782	55500	22/09/2023	NRD0299	P 43 266533	60503	23/09/2023
NTR7G73	P 43 306816	58196	22/09/2023	NVK6F82	P 43 294515	51851	21/09/2023
NVV0A22	P 43 306877	76332	24/09/2023	NZX5583	P 43 292419	55500	23/09/2023
ODF1694	P 43 287553	55500	23/09/2023	OEM7B95	P 43 301518	60501	24/09/2023
OGD5313	P 43 252805	56060	24/09/2023	OHJ6D86	P 43 307042	55680	25/09/2023
OIR4493	P 43 306733	51930	22/09/2023	OIR4493	P 43 306734	51851	22/09/2023
OLF5F11	P 43 306865	58433	24/09/2023	OLF5F11	P 43 306866	76332	24/09/2023
OLG9020	P 43 294525	55680	23/09/2023	OLQ3730	P 43 294531	60412	23/09/2023
ONC9J69	P 43 207483	55500	22/09/2023	OPZ0382	P 43 294529	51851	23/09/2023
OQL2H32	P 43 284650	55500	22/09/2023	OQO7500	P 43 306980	55500	25/09/2023
OQQ1G42	P 43 295350	55500	25/09/2023	OQT6F73	P 43 306650	54521	21/09/2023
ORI5D37	P 43 290341	55500	22/09/2023	OTA2F24	P 43 306728	76332	22/09/2023
OWJ8C53	P 43 306592	54521	21/09/2023	OXI4344	P 43 300356	55500	24/09/2023
OXO8275	P 43 252781	55500	24/09/2023	PBG7I33	P 43 276142	55500	25/09/2023
PDH5H67	P 43 259546	55500	25/09/2023	PDP6D33	P 43 290302	55920	22/09/2023
PGS8F08	P 43 284662	55500	22/09/2023	PGT9195	P 43 306694	54522	22/09/2023
PIL9J98	P 43 306702	55500	22/09/2023	PLG7H35	P 43 252778	55500	23/09/2023
PLM8B00	P 43 252799	55500	24/09/2023	PPA8A85	P 43 252811	56060	26/09/2023
PPC2474	P 43 306794	76332	22/09/2023	PPZ0A89	P 43 276124	55500	25/09/2023
PRF0C80	P 43 276105	55920	23/09/2023	PRY0J95	P 43 263627	75870	26/09/2023
PUG5I92	P 43 283583	55500	21/09/2023	PUV4I41	P 43 306539	54521	21/09/2023
PUX9029	P 43 276036	55920	21/09/2023	PVF5223	P 43 207484	55500	22/09/2023
PVQ3118	P 43 305343	55500	26/09/2023	PVV1H90	P 43 276061	55500	21/09/2023
PWB4944	P 43 237967	55500	25/09/2023	PWM3E26	P 43 299145	76331	24/09/2023
PWM3E26	P 43 299146	51851	24/09/2023	PWO7437	P 43 269525	57380	22/09/2023
PXE2I96	P 43 207485	55500	22/09/2023	PXI4370	P 43 251126	55500	23/09/2023
PXZ8370	P 43 276151	55500	25/09/2023	PYA4H24	P 43 301470	55500	22/09/2023
PYB4073	P 43 306744	55500	22/09/2023	PYC2H47	P 43 237965	51851	25/09/2023
PYG6I37	P 43 294527	60501	23/09/2023	PYH4I86	P 43 306656	55500	21/09/2023
PYJ3H76	P 43 276050	55920	21/09/2023	PYJ7B76	P 43 290346	55920	26/09/2023
PYL8F11	P 43 276034	55920	21/09/2023	PYT2B04	P 43 295340	76331	22/09/2023
PYU6H04	P 43 306970	55500	25/09/2023	PYW0A12	P 43 305348	55500	26/09/2023
PYY5C89	P 43 292430	55500	25/09/2023	PZA5398	P 43 220786	54521	22/09/2023
PZK3967	P 43 290343	55500	26/09/2023	PZL5I98	P 43 306740	55500	22/09/2023
PZM5E91	P 43 305354	55500	26/09/2023	PZP0I25	P 43 306938	55500	25/09/2023
PZP0I25	P 43 306889	55680	25/09/2023	PZR3A41	P 43 306895	54526	25/09/2023
PZV7A13	P 43 263619	76331	25/09/2023	PZX7544	P 43 290323	55500	22/09/2023
QAE3H82	P 43 252788	76331	24/09/2023	QFK2J35	P 43 306726	76332	22/09/2023
QIB5129	P 43 252730	55680	23/09/2023	QIG4587	P 43 292434	56222	25/09/2023
QNE9H40	P 43 306860	51851	24/09/2023	QNH0141	P 43 306639	55500	21/09/2023
QNH5G40	P 43 294540	55500	25/09/2023	QNH5G40	P 43 306957	55500	25/09/2023
QNH6056	P 43 306923	55500	25/09/2023	QNJ3H75	P 43 301504	55500	24/09/2023
QNL4D73	P 43 306749	58196	22/09/2023	QNN3D19	P 43 266532	60501	23/09/2023
QNQ2C06	P 43 284676	58196	22/09/2023	QNX5G66	P 43 276179	55920	25/09/2023
QNY4820	P 43 276062	55500	21/09/2023	QNY8086	P 43 290327	55920	22/09/2023
QOC6588	P 43 289507	55500	25/09/2023	QOD3D51	P 43 276020	55500	21/09/2023
QOE4082	P 43 276060	55500	21/09/2023	QOI4C07	P 43 306849	75870	24/09/2023
QOR2G18	P 43 301501	55680	24/09/2023	QOZ2J14	P 43 306965	54526	25/09/2023
QOZ3A18	P 43 258293	55500	22/09/2023	QPB1E42	P 43 276045	55920	21/09/2023
QPB1F73	P 43 301458	55500	22/09/2023	QPD0D44	P 43 305308	55500	22/09/2023
QPD7C09	P 43 277740	55412	21/09/2023	QPD7F01	P 43 284668	54521	22/09/2023
QPE9F26	P 43 306641	55500	21/09/2023	QPF5J02	P 43 290313	76331	22/09/2023
QPF7856	P 43 301515	54521	24/09/2023	QPI0C30	P 43 276155	55500	25/09/2023
QPK4J16	P 43 284685	58196	22/09/2023	QPL5A45	P 43 306920	55500	25/09/2023
QPQ1A74	P 43 207486	55500	22/09/2023	QPT0F30	P 43 306536	55500	21/09/2023
QPT7793	P 43 306852	54521	24/09/2023	QPV2I04	P 43 276017	55500	21/09/2023
QPZ1I43	P 43 276113	55500	23/09/2023	QQC0J24	P 43 284680	58196	22/09/2023
QQC3J90	P 43 276153	55500	25/09/2023	QQD7G75	P 43 290322	55500	22/09/2023
QQE0E27	P 43 276167	55920	25/09/2023	QQE5E07	P 43 276154	55500	25/09/2023
QQI3A86	P 43 276043	55920	21/09/2023	QQI6E33	P 43 306918	55500	25/09/2023
QQL2A97	P 43 252739	55500	23/09/2023	QQN3I88	P 43 276022	55500	21/09/2023
QQO9D46	P 43 295341	55680	25/09/2023	QQV2A04	P 43 269541	55500	25/09/2023
QQV3H57	P 43 220793	55500	23/09/2023	QQX1H33	P 43 276164	55500	25/09/2023
QQX2J18	P 43 294538	55500	25/09/2023	QQX9C97	P 43 306981	55500	25/09/2023
QQZ7E82	P 43 306723	76332	22/09/2023	QQZ7H62	P 43 292417	55500	23/09/2023
QRH5F80	P 43 306825	60411	22/09/2023	QRH5F80	P 43 306826	51851	22/09/2023
QTQ7221	P 43 290311	55500	22/09/2023	QUA0A34	P 43 306940	55500	25/09/2023
QUA2D26	P 43 251131	73662	23/09/2023	QUA2I70	P 43 263625	75870	26/09/2023
QUC7G32	P 43 301464	55500	22/09/2023	QUE8J16	P 43 306974	55500	25/09/2023
QUI5B52	P 43 305328	55500	22/09/2023	QUJ8F20	P 43 306967	76332	25/09/2023
QUK0C78	P 43 276159	55500	25/09/2023	QUK1H86	P 43 252761	58196	23/09/2023
QUK3B68	P 43 306927	55500	25/09/2023	QUO0374	P 43 301471	55500	22/09/2023
QUO4D95	P 43 278815	55500	23/09/2023	QUS1C66	P 43 283588	72930	21/09/2023
QUS7H12	P 43 252768	55500	23/09/2023	QUW4J58	P 43 276094	55920	23/09/2023
QVB8861	P 43 262794	55500	25/09/2023	QWV4I67	P 43 276119	55500	25/09/2023
QWZ6G46	P 43 289501	55500	25/09/2023	QXA6C49	P 43 306663	55500	21/09/2023
QXF3B38	P 43 252809	56060	26/09/2023	QXF5D42	P 43 301465	55500	22/09/2023
QXG0I70	P 43 306931	55500	25/09/2023	QXG0I70	P 43 306943	55500	25/09/2023
QXJ6H80	P 43 306830	58196	22/09/2023	QXK0J85	P 43 220795	55920	23/09/2023
QXN6J05	P 43 290348	55920	26/09/2023	QXQ9G74	P 43 276040	55920	21/09/2023
QXS0G66	P 43 294532	58433	24/09/2023	QXZ6E19	P 43 289500	55500	25/09/2023
RBX8G31	P 43 306946	55500	25/09/2023	RCT9I87	P 43 258290	55500	22/09/2023
RFC3A45	P 43 276173	55920	25/09/2023	RFC9I15	P 43 290332	55500	22/09/2023
RFE1H59	P 43 294526	55680	23/09/2023	RFM8E80	P 43 306879	54521	25/09/2023
RFN0A47	P 43 276065	55500	21/09/2023	RFN0C94	P 43 276057	55920	21/09/2023
RFN5I82	P 43 276156	55500	25/09/2023	RFN5I82	P 43 207491	55500	25/09/2023
RFV4B67	P 43 259550	55500	25/09/2023	RFV5I61	P 43 252817	55920	26/09/2023
RFX2F31	P 43 301454	55500	22/09/2023	RHA8J99	P 43 276175	55920	25/09/2023
RHI4B76	P 43 301484	55500	23/09/2023	RHN1I98	P 43 276079	55920	23/09/2023
RHP3G68	P 43 301488	55500	24/09/2023	RHP6F29	P 43 276158	55500	25/09/2023
RHQ6G70	P 43 267756	55500	25/09/2023	RJN9B28	P 43 252816	55920	26/09/2023
RJZ6J75	P 43 299174	55680	25/09/2023	RKL5F48	P 43 305349	55680	26/09/2023
RLG1G86	P 43 276058	55920	21/09/2023	RMD7H05	P 43 252789	60501	24/09/2023
RMI1A06	P 43 307005	55500	25/09/2023	RMK1A07	P 43 259540	55500	25/09/2023
RML2B36	P 43 276028	55500	21/09/2023	RMQ1D60	P 43 207492	55500	25/09/2023
RMQ5C84	P 43 263603	57380	22/09/2023	RMR8F50	P 43 301445	55500	21/09/2023
RMS4H66	P 43 307027	55680	25/09/2023	RMX6A51	P 43 252801	55500	24/09/2023
RMZ4G35	P 43 263624	75870	26/09/2023	RNA6C95	P 43 276176	55920	25/09/2023
RNE4J46	P 43 306921	55500	25/09/2023	RNT0D80	P 43 263626	75870	26/09/2023
RNY0A71	P 43 276033	55500	21/09/2023	RQM1E07	P 43 306989	55500	25/09/2023
RTB0A46	P 43 276110	54870	23/09/2023	RTB0A46	P 43 276072	55500	23/09/2023
RTC1H95	P 43 290353	76331	26/09/2023	RTD5F65	P 43 276112	55500	23/09/2023
RTL0D19	P 43 306975	54526	25/09/2023	RTM3J59	P 43 269536	55500	25/09/2023
RTR1A48	P 43 306978	55500	25/09/2023	RTR3A79	P 43 276047	55920	21/09/2023
RTR3G37	P 43 301462	55500	22/09/2023	RTU2I68	P 43 306887	55500	25/09/2023
RTX0D59	P 43 276080	55920	23/09/2023	RTZ4H27	P 43 276108	55920	23/09/2023
RUA3E53	P 43 269532	55500	25/09/2023	RUI2G30	P 43 307035	55500	25/09/2023
RUN2E80	P 43 307040	55500	25/09/2023	RUN2I36	P 43 263617	76331	25/09/2023
RUS7A70	P 43 307036	55500	25/09/2023	RUS9G06	P 43 290315	55500	22/09/2023
RUS9G06	P 43 305314	55500	22/09/2023	RUV7G62	P 43 277736	55412	21/09/2023
RVF0333	P 43 207493	55500	25/09/2023	RVF1F67	P 43 276114	55500	23/09/2023
RVH0D78	P 43 276109	56222	23/09/2023	RVH0J03	P 43 220792	60501	22/09/2023
RVH7G52	P 43 276130	55500	25/09/2023	RVL2C69	P 43 306604	51851	21/09/2023
RVL8D01	P 43 306885	55500	25/09/2023	RVN0D38	P 43 276091	55920	23/09/2023
RVN5D40	P 43 276048	55920	21/09/2023	RVO0A83	P 43 290309	55500	22/09/2023
RVO1C98	P 43 301474	55920	22/09/2023	RVO4J65	P 43 301486	55500	24/09/2023
RVP9I95	P 43 306897	55500	25/09/2023	RVS8B21	P 43 289485	55500	21/09/2023
RVS8B21	P 43 267764	55500	25/09/2023	RVU6J20	P 43 276096	55920	23/09/2023
RVU9D44	P 43 307034	55500	25/09/2023	RVV3E44	P 43 306589	51851	21/09/2023
RVV5G32	P 43 299173	55500	25/09/2023	RVW8E50	P 43 290345	55920	26/09/2023
RVW9A37	P 43 258291	55500	22/09/2023	RVX6I35	P 43 301502	55500	24/09/2023
RVY0G29	P 43 287552	60501	23/09/2023	RVY9I05	P 43 276026	55500	21/09/2023
RVZ9F56	P 43 276183	55920	25/09/2023	SBW2E98	P 43 276086	55920	23/09/2023
SDU7C66	P 43 306995	55500	25/09/2023	SDX4E24	P 43 306634	55680	21/09/2023
SEG2D95	P 43 294534	55500	25/09/2023	SHE4G28	P 43 289495	55500	24/09/2023
SHE8G01	P 43 284699	55500	25/09/2023	SHG3C51	P 43 252804	55920	24/09/2023
SHJ8G96	P 43 252740	55500	23/09/2023	SHL6H34	P 43 307009	55500	25/09/2023
SHO4F46	P 43 284656	55500	22/09/2023	SHQ9G84	P 43 301469	55500	22/09/2023
SHS0G33	P 43 305323	54525	22/09/2023	SHT4D15	P 43 258294	55500	22/09/2023
SHV0A99	P 43 207487	55500	22/09/2023	SIB6G41	P 43 290340	55500	22/09/2023
SII9E97	P 43 306997	55500	25/09/2023	SIL4D33	P 43 289506	55500	25/09/2023
SIM3D99	P 43 292415	55500	23/09/2023	SIQ2H69	P 43 300342	55500	23/09/2023
SQV8C29	P 43 263620	55500	25/09/2023				

SECRETARIA DA SAÚDE

PORTARIA Nº 285/2023-SS

De 29 de setembro de 2023.

O SECRETÁRIO DA SAÚDE DA PREFEITURA MUNICIPAL DE GUARULHOS, RICARDO RUI RODRIGUES ROSA, no uso de suas atribuições legais e considerando o contido no Decreto Municipal nº 33.912, de 16 de janeiro de 2017, que dispõe sobre as atividades e os procedimentos a serem observados pelos órgãos gestores e pelos fiscais de contratos firmados pelos órgãos da Administração Municipal Direta, Indireta, bem como a forma de recebimento dos objetos contratuais e com a finalidade de dar cumprimento às determinações nele constantes,

Considerando o que consta no Memorando nº 150/2023- SS21

RESOLVE:

Art. 1º - Designar os responsáveis pela gestão e fiscalização para acompanhamento, fiscalização, avaliação e ateste da execução dos contratos.

ARP 35211/23

PA No 38672/23

EMPRESA: HUBNET E-COMMERCE LTDA CNPJ 23.217.514/0001-07

OBJETO: BALANÇA ANTROPOMETRICA ADULTO E INFANTIL

GESTORES:

TITULAR: SERGIO AUGUSTO POMPEO MANDOTTI - CF- 8800 CPF: 095116128-83

SUPLENTE: MARIA ELOISA B.B. DA SILVA - CF: 7326 - CPF: 048093748-66

FISCAIS:

TITULAR: MARGARETH DENISE MAIA MAIORAL - CF: 46655 CPF: 21939230861

SUPLENTE: VANIA LUCIA CORREIA - CF: 60862 CPF: 36259734808;

I - Os servidores designados desempenharão as funções sem prejuízo de suas atividades funcionais.

Art. 2º - Esta Portaria entrará em vigor na data de sua publicação, revogadas as disposições em contrário.

PORTARIA Nº 286/2023-SS

De 29 de setembro de 2023.

O Secretário da Saúde da Prefeitura Municipal de Guarulhos, Ricardo Rui Rodrigues Rosa, no uso de suas atribuições legais e,

Conforme solicitação através do Memorando nº 84/2023-SS16.46

Resolve: **Publicar Nota Informativa nº 06-Sífilis;**

Nota Informativa nº 06/2023

Dispõe sobre a atualização em relação às orientações para o manejo dos casos de sífilis na gestação, sífilis congênita e criança exposta à sífilis no município de Guarulhos/SP.

A sífilis congênita continua sendo um grave problema de saúde pública mundial e as ações para sua prevenção envolvem o controle da sífilis na comunidade e em gestantes durante o pré-natal.

Considerando o Protocolo Clínico e Diretrizes Terapêuticas para Prevenção da Transmissão Vertical de HIV, Sífilis e Hepatites Virais do Ministério da Saúde, publicado em 2022 1;

Considerando a Nota Informativa nº 002/2022 do CRT-PE-DST/AIDS/SES-SP, que dispõe sobre a atualização em relação às orientações para o manejo dos casos de sífilis congênita e criança exposta à sífilis no estado de São Paulo 2;

Considerando a Nota Técnica nº 14/2023 DATHI/SVSA/MS, que dispõe sobre o intervalo entre as doses de penicilina benzatina no tratamento da sífilis em gestante para fins de manejo de definição de caso no recém-nascido 3;

A presente nota informativa tem por objetivo orientar as equipes técnicas atuantes nos serviços de saúde do município de Guarulhos quanto às atualizações referentes ao manejo dos casos de sífilis na gestação, sífilis congênita e da criança exposta à sífilis. São estas atualizações:

O município de Guarulhos adota, a partir da data de publicação desta nota informativa, as recomendações a seguir referentes à sífilis em gestante e sífilis congênita.

Manejo da gestante no pré-natal

1. Está indicada a realização de teste rápido para sífilis (teste treponêmico) em **todas as gestantes no momento do diagnóstico da gestação, ao menos uma vez em cada trimestre, e em todo e qualquer momento quando for identificado risco de exposição à sífilis.**

a. Em caso de teste rápido não reagente, está indicada a realização do teste nos trimestres subsequentes da gestação, bem como em qualquer momento quando for identificado risco de exposição à sífilis.

b. Em caso de teste rápido reagente:

i. Coletar amostra sanguínea para realização de teste não treponêmico (VDRL ou RPR).

ii. Caso a paciente não tenha histórico prévio de sífilis com tratamento documentado e/ou apresente alterações clínicas compatíveis com sífilis primária ou secundária, iniciar tratamento com a primeira dose de penicilina benzatina, e continuar tratamento conforme fluxograma descrito na Figura 1.

2. Gestantes com títulos baixos (= 1:8) em testes não treponêmicos, sem registro de tratamento e sem data de infecção conhecida são consideradas como portadoras de sífilis latente tardia, devendo ser tratadas conforme classificação clínica (ver Quadro 1).a. A gestante só poderá ser considerada como portadora de **cicatriz sorológica** da sífilis na apresentação de registro e/ou documentação de tratamento prévio e controle de cura (queda de pelo menos 2 titulações no teste não-treponêmico) sendo descartada a possibilidade de reativação ou reinfecção no período.

b. Não deverá ser considerada informação verbal de tratamento prévio para definição de cicatriz sorológica - a informação deverá estar sempre documentada.

3. O tratamento da gestante deverá ser realizado com penicilina benzatina, em número de doses compatível com a classificação clínica da sífilis (ver Quadro 1), com intervalo ideal de 7 dias entre cada dose, sendo considerado adequado (apesar de não ideal) até o intervalo de 9 dias entre cada dose. Reforçamos que a programação das doses deve ser realizada inicialmente para contemplar o **intervalo ideal de 7 dias**.

a. Tratamento da gestante realizado com qualquer outra medicação que não seja penicilina será considerado inadequado para fins de manejo do recém-nascido.

b. Tratamento realizado com penicilina benzatina com intervalo superior a 9 dias entre as doses será considerado inadequado para fins de manejo do recém-nascido.

c. Tratamento iniciado antes de 30 dias do parto (mesmo que finalizado antes do parto) será considerado inadequado para fins de manejo do recém-nascido.

d. O tratamento das parcerias sexuais está recomendado, porém não interfere na definição de tratamento adequado para fins de manejo do recém-nascido.

i. As parcerias devem ser presumivelmente tratadas com ao menos uma dose de penicilina benzatina, independentemente do resultado de testes imunológicos. Quando o teste for reagente, o tratamento poderá ser complementado conforme o estágio clínico da infecção.

ii. Recomenda-se o seguimento trimestral das parcerias sexuais com teste não-treponêmico.

4. O monitoramento da gestante pós-tratamento deverá ser realizado mensalmente com teste não-treponêmico, permitindo avaliar se ocorreu resposta imunológica adequada (queda de 2 titulações do teste treponêmico em até 3 meses; por exemplo

- exame anterior 1:64 e novo exame 1:16), uma vez que, mesmo com tratamento adequado, em cerca de 14% dos casos poderá ocorrer óbito fetal ou nascimento de crianças com evidência de sífilis congênita 2.

5. A gestante que apresentar aumento dos títulos de teste não-treponêmico em pelo menos 2 diluições (por exemplo, exame anterior de 1:8 e novo exame de 1:32) deve ser considerada como apresentando reinfecção ou falha terapêutica, sendo indicado retratamento da gestante e de suas parcerias sexuais.

6. Após o parto, as gestantes devem ser monitoradas com teste não-treponêmico trimestral até o 12º mês de acompanhamento.

Na maternidade ou casa de parto

7. Realizar testagem para sífilis em **todas as gestantes** internadas para parto ou aborto, independentemente de testagem durante o pré-natal.

8. Avaliar criteriosamente o tratamento materno documentado na caderneta da gestante ou no prontuário da paciente para fins de manejo do recém-nascido. **Não deve ser considerada informação verbal**.

a. O tratamento da gestante é considerado adequado se foi realizado com penicilina benzatina, em número de doses preconizada para a classificação clínica (no caso da sífilis latente tardia, deve ser realizado com 3 doses), com intervalo ideal de 7 dias (podendo se eventualmente estendido até 9 dias), tendo sido iniciado ao menos 30 dias antes do parto e finalizado antes do parto.

b. Gestantes com aumento de ao menos duas diluições na titulação de teste não treponêmico (por exemplo:

exame anterior com titulação 1:4 e novo exame com titulação 1:16) devem ser avaliadas para possibilidade de reinfecção, falha terapêutica ou tratamento inadequado - neste caso, o tratamento deve ser considerado não realizado ou inadequado para fins de manejo do recém-nascido.
9. Realizar teste não treponêmico no sangue periférico logo após o nascimento para **todos os recém-nascidos** de gestantes com teste imunológico reagente para sífilis no momento do parto ou durante a gestação.
10. Avaliar clinicamente todos os recém-nascidos para sinais e sintomas sugestivos de sífilis congênita.
11. No caso de recém-nascidos de mães com tratamento não realizado ou realizado de forma inadequada durante a gestação, está indicada investigação adicional com a realização de hemograma completo, radiografia de ossos longos e análise de líquor (bioquímica, citológica e pesquisa de teste não treponêmico).
a. A análise do líquor é considerada alterada quando houver ao menos um dos três parâmetros a seguir: celularidade > 20/mm3, proteinorraquia > 150 mg/dL ou teste não treponêmico reagente.
12. São considerados casos de sífilis congênita, sendo indicada a sua notificação e manejo clínico apropriado:
a. Recém-nascidos de mães com tratamento não realizado ou realizado de forma inadequada durante a gestação.
b. Recém-nascidos com titulação de teste não treponêmico ao menos duas vezes maior que a titulação do teste materno realizado no pré-parto, independentemente de histórico de tratamento materno.
c. Recém-nascido com alterações clínicas ou laboratoriais sugestivas de sífilis congênita e teste não treponêmico reagente, independentemente da titulação.
13. O manejo do recém-nascido deve ser realizado de acordo com fluxograma descrito na Figura 2 e seu tratamento conforme os Quadros 2 e 3.
14. A alta do recém-nascido deve ser qualificada. Importante realizar contrarreferência, com **consulta agendada e resumo de alta completo** (incluindo resultados de exames) de modo a garantir o seguimento clínico e laboratorial da criança exposta à sífilis com sífilis congênita na puericultura.

Na puericultura

15. É essencial garantir o seguimento clínico e laboratorial nos serviços de Atenção Primária à Saúde de todas as crianças expostas à sífilis ou com sífilis congênita pelo menos **até os 18 meses de idade**, na perspectiva que elas possam desenvolver sinais e sintomas tardios, independentemente da primeira avaliação e/ou tratamento realizado na maternidade.
a. O seguimento clínico deve ser realizado em consultas na rotina de puericultura: 1ª semana de vida, e após aos 1, 2, 4, 6, 9, 12 e 18 meses de vida.
b. O seguimento laboratorial deve ser realizado com teste não treponêmico aos 1, 3, 6, 12 e 18 meses.
i. O seguimento laboratorial deve ser interrompido após dois testes não reagentes consecutivos.
ii. A persistência de teste não treponêmico aos 18 meses de idade no caso de crianças não tratadas na maternidade indica investigação, tratamento e notificação.
c. Está indicada avaliação por especialistas a cada 6 meses durante 2 anos visando a pesquisa de alterações sugestivas de sífilis congênita, em especial alterações oftalmológicas (coriorretinite, glaucoma, atrofia óptica, ceratite intersticial), audiológica (perda auditiva sensorial) e neurológicas (atraso no desenvolvimento neuropsicomotor).
i. No caso de alteração do líquido cefalorraquidiano na maternidade, deve-se repetir a punção lombar a cada 6 meses até normalização bioquímica, citológica e sorológica.

Vigilância epidemiológica

16. Todas as crianças que preencherem critério para sífilis congênita devem ser notificadas no Sistema de Informação e Agravos de Notificação (SINAN) conforme a Figura 2.
a. As crianças expostas podem ser notificadas às vigilâncias epidemiológicas para monitoramento do seguimento, entretanto não é recomendada sua inclusão no SINAN.
b. Toda gestante com diagnóstico de sífilis deve ser notificada no momento do diagnóstico (seja no pré-natal ou no pré-parto).
i. Recomendamos anotar o número de SINAN da notificação realizada no pré-natal na carteira da gestante para evitar duplicidade de notificação pela maternidade

Anexos

Figura 1. Fluxograma de manejo da gestante com teste rápido reagente para sífilis.

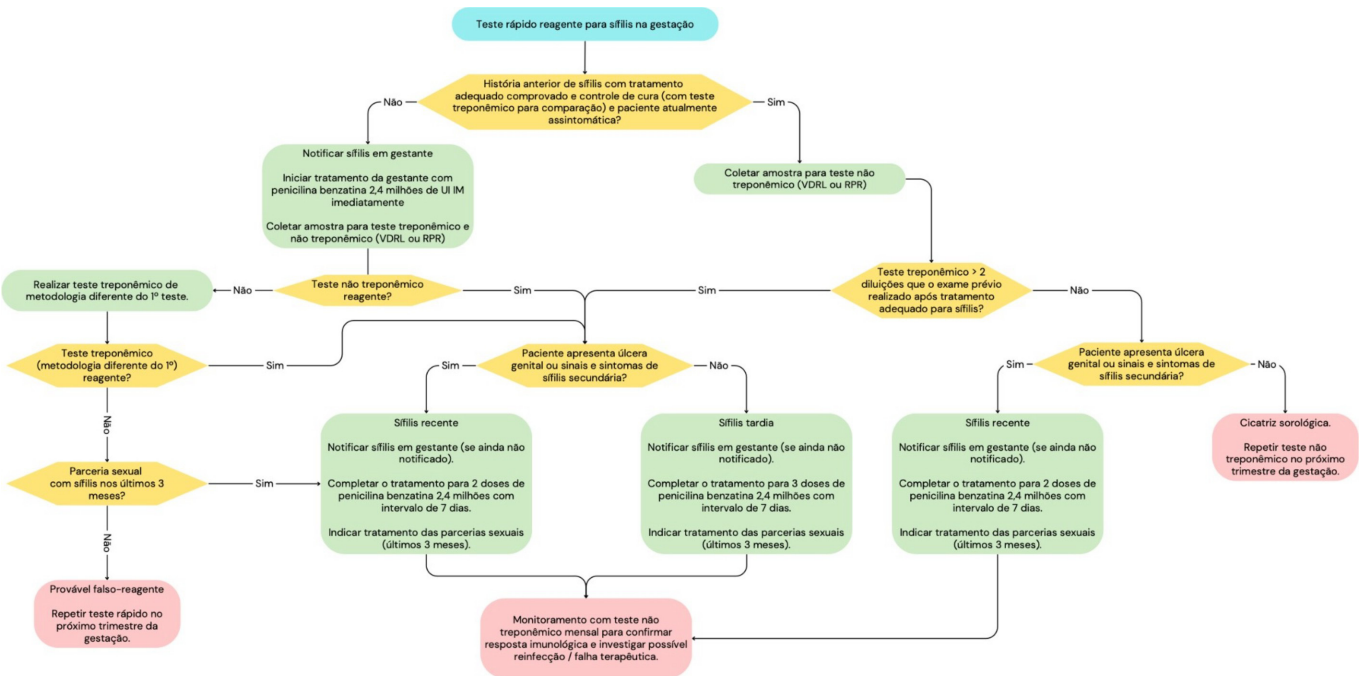

Quadro 1. Tratamento da sífilis em gestante

Estadiamento	Esquema terapêutico	Seguimento	Observações
Sífilis recente: sífilis primária, secundária e latente recente (até1 ano de evolução)	Benzilpenicilina benzatina 2,4 milhões UI IM (1,2 milhão dUIem cada glúteo) 1x/semana por 2 semanas Dose total: 4,8 milhões UI IM	Mensal (teste não treponêmico)	Para gestantes, o intervalo ideal entre as doses é de 7 dias. Gestantes com intervalo entre as doses > 9 dias, em qualquer dose da terapia, devem repetir o esquema terapêutico completo.
Sífilis tardia: sífilis latente tardia(com mais de 1 ano de evolução), latente com duraçãoindeterminada ou terciária	Benzilpenicilina benzatina 2,4 milhões UI IM (1,2 milhão dUIem cada glúteo) 1x/semana por 3 semanas Dose total: 7,2 milhões UI IM		

Figura 2. Fluxograma de manejo do recém-nascido de mãe com sífilis na gestação.

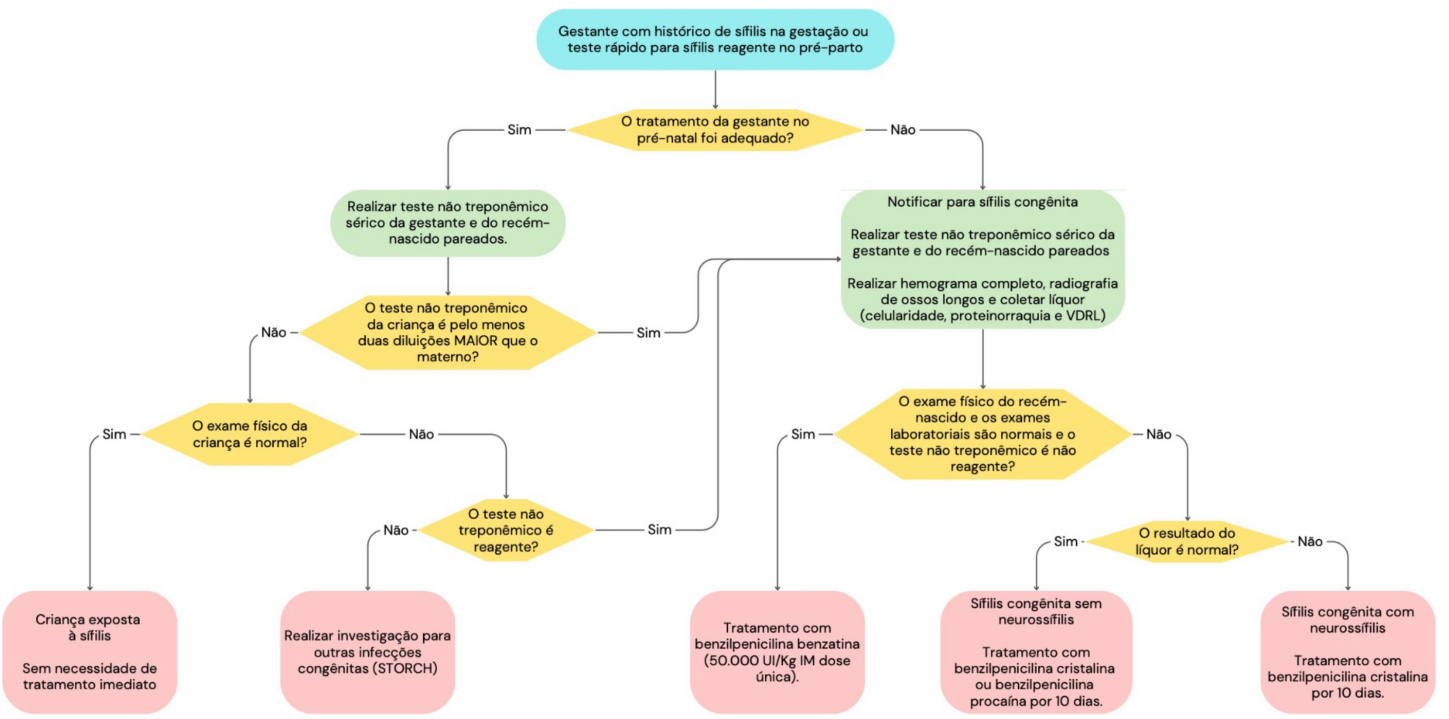

Quadro 2. Tratam ento da sífilis congênita.

Esquema terapêutico	Intervalo entre as doses	Duração	Observações
Benzilpenicilina cristalina 50.000 UI/Kg/dia IV	≤ 7 dias de vida: 12/12 horas > 7 dias de vida: 8/8 horas	10 dias	Crianças com ou semneurossífilis.
Benzilpenicilina procaína 50.000 UI/Kg/dia IM	1 vez ao dia	10 dias	Crianças sem neurossífilis. É necessário reiniciar o tratamento se houver atraso de mais de 24 horas entre as doses.
Benzilpenicilina benzatina 50.000 UI/Kg IM	Dose única		Crianças nascidas de mães não tratadas ou com tratamento inadequado, com exame físico normal, exames complementares (radiografia de ossos longos, líquor e hemograma completo) normais e teste não treponêmico não reagente ao nascimento.

Referências
1. SES-SP - Secretaria de Estado da Saúde de São Paulo. Coordenadoria de Controle de Doenças. Centro de Referência e Treinamento em DST/Aids. Programa Estadual de DST/Aids de São Paulo. Nota Informativa nº002/2022. Disponível em: https://www.saude.sp.gov.br/resources/crt/publicacoes/documentos-tecnicos/notainformativan002_2022_manejodornexpostoasifilis.pdf. Acesso em 10 ago 2023.
2. BRASIL. Ministério da Saúde. Secretaria. de Vigilância em Saúde. Departamento de HIV/AIDS, Tuberculose, Hepatites Virais e Infecções Sexualmente Transmissíveis. Nota Técnica nº14/2023 DATHI/SVSA/MS. Brasília, DF: Ministério da Saúde, 2023. Disponível em: https://www.gov.br/aids/pt-br/centrais-de-conteudo/notas-tecnicas/2023/sei_ms_-_00 34352557_-_nota_tecnica_penicilina.pdf. Acesso 10 ago 2023.
3. BRASIL. Ministério da Saúde. Secretaria de Vigilância em Saúde. Departamento de Doenças de Condições Crônicas e Infecções Sexualmente Transmissíveis. Protocolo Clínico e Diretrizes Terapêuticas para Prevenção da Transmissão Vertical de HIV, Sífilis e Hepatites Virais. Brasília, DF: Ministério da Saúde, 2022. Disponível em: https://bvsms.saude.gov.br/bvs/publicacoes/protocolo_clinico_hiv_sifilis_hepatites.pdf. Acesso em 10 ago 2023.

PORTARIA Nº 294/2023-SS

De 03 de Outubro de 2023.

O SECRETÁRIO DA SAÚDE DA PREFEITURA DE GUARULHOS, **DR. RICARDO RUI RODRIGUES ROSA**, no uso de suas atribuições legais;

Considerando o estabelecido na Constituição Federal- CF quanto a ser a saúde competência comum da União, Estados, Distrito Federal e Municípios, bem como quanto à elaboração e encaminhamento dos projetos relativos ao Plano Plurianual (PPA), Lei de Diretrizes Orçamentárias (LDO) e Lei Orçamentária Anual (LOA);

Considerando a Lei Complementar nº 141 (LC 141), de 13 de janeiro de 2012, que regulamenta o § 3º do art. 198 da CF para dispor sobre os valores mínimos a serem aplicados anualmente pela União, Estados, Distrito Federal e Municípios em ações e serviços públicos de saúde;

Considerando o Decreto nº 7.508, de 28 de junho de 2011, que regulamenta a Lei nº 8.080, de 19 de setembro de 1990, para dispor sobre a organização do SUS, o planejamento da saúde, a assistência à saúde e a articulação interfederativa;

RESOLVE:

Art. 1º. Estabelecer e torna publico critérios de avaliação e seleção, objetivando a participação dos servidores da Prefeitura de Guarulhos no Congresso de Secretários Municipais de Saúde do Estado de São Paulo - COSEMS;

Art. 2º. A Secretaria da Saúde fará consignar valores nominais, consignados em dotação disponíveis destinados ao cumprimento no custeio das despesas, conforme estabelecido no Anexo Único, desta Portaria.

Art. 3º. Caberá a Divisão Técnica de Gestão da Educação na Saúde-ESCOLA SUS a execução das reservas orçamentárias e financeiras, nos limites de sua competência e a elaboração da Prestação de Contas conforme prevê a Lei Municipal nº 7.628, de 06 de Abril de 2018.

Art. 4º. Esta portaria entra em vigor na data de sua publicação.

ANEXO ÚNICO
DEPARTAMENTO DE RECURSOS HUMANOS DA SAÚDE
DIVISÃO TÉCNICA DE GESTÃO DA EDUCAÇÃO NA SAÚDE ESCOLA SUS
CRITÉRIOS PARA OS SERVIDORES CONCORREREM À PARTICIPAÇÃO
DO COSEMS e CONASEMS COM AS DESPESAS CUSTEADAS

Como forma de estimular a participação dos servidores da Prefeitura de Guarulhos no Congresso de Secretários Municipais de Saúde do Estado de São Paulo - COSEMS, a Secretaria de Saúde de Guarulhos verificará, caso haja orçamento disponível e aprovado para esta finalidade, a possibilidade de custeio das despesas neste evento (inscrição, transporte, habitação e alimentação).

Para concorrer às vagas custeadas, os servidores devem se adequar aos seguintes critérios:

1. Deve ser servidor na ativa da Secretaria da Saúde da Prefeitura de Guarulhos ou ser residente com inscrição ativa no Programa de Residência Médica ou Residência Multiprofissional em Saúde da Prefeitura de Guarulhos no período em que ocorrerá o evento;
2. O servidor/ residente não poderá estar de férias, licenças, folgas ou qualquer tipo de afastamento do serviço no período do COSEMS;
3. Deve ter apresentado pelo menos 1 (um) trabalho no Encontro de Práticas Exitosas de Guarulhos do ano respectivamente anterior ao COSEMS e ter participado deste evento durante todo o seu período.

Da mesma forma, a Secretaria de Saúde de Guarulhos verificará, caso haja orçamento disponível e aprovado para esta finalidade, a possibilidade de custeio das despesas para a participação no Congresso Nacional das Secretarias Municipais de Saúde - CONASEMS. Para concorrer às vagas custeadas, os servidores devem se adequar aos seguintes critérios:

1. Deve ser servidor na ativa da Secretaria de Saúde da Prefeitura de Guarulhos ou ser residente com inscrição ativa no Programa de Residência Médica ou Residência Multiprofissional em Saúde da Prefeitura de Guarulhos no período em que ocorrerá o evento;
2. O servidor/ residente não poderá estar de férias, licenças, folgas ou qualquer tipo de afastamento do serviço no período do CONASEMS;
3. Deve ter pelo menos 1 (um) trabalho premiado no COSEMS no ano vigente do CONASEMS.

PORTARIA Nº 295/2023-SS

De 04 de Outubro de 2023.

O SECRETÁRIO DA SAÚDE DA PREFEITURA DE GUARULHOS, **DR. RICARDO RUI RODRIGUES ROSA**, no uso de suas atribuições legais e, considerando as disposições da Lei 6195/06, que dispõe sobre criação do Programa de Recursos Descentralizados da Saúde - PROREDE Saúde e do Decreto Municipal nº 26.528/09 alterado pelo Decreto Municipal nº 30.304 que regulamenta a referida Lei,

RESOLVE:

Art. 1º Classificar a Divisão Técnica de Gestão da Educação em Saúde - Escola SUS do Departamento de Recursos Humanos da Saúde quanto ao porte de acordo escala de pontuação constante no Artigo 6º, Item I do Decreto Municipal nº 30.304/2012, conforme segue:

Art. 6º .....

I - unidades classificadas em pequeno porte até R$ 18.000,00 (dezoito mil reais) anuais;

II-.....

Art. 2º **NÃO PODERÃO** ser adquiridos materiais e serviços de uso rotineiro objeto de compra e contratação através de Licitações realizadas pela Secretaria da Saúde, conforme segue:

I- Aquisição de material de consumo vinculado à assistência a saúde como, medicamentos, material de enfermagem, odontológico e correlato, assim como, exame diagnóstico, exame laboratorial, exame de imagem, consulta especializada e transporte de pacientes e funcionários, dentre outros;

II- Serviços de engenharia, reformas e ampliações;

III- Serviços e peças para equipamentos que tenham contrato de manutenção preventiva e corretiva da Secretaria de Saúde;

IV- Aquisição material permanente: hardware, software, ar-condicionado e equipamentos ligados à assistência à saúde como médico hospitalares, odontológicos e de laboratório;

V- Contratação de serviços de profissionais pertencentes ao quadro da Prefeitura, assim como membros da diretoria executiva e conselho fiscal, para qualquer tipo de prestação serviço, mesmo as ligadas às finalidades do PROREDE;

VI- Serviços, peças, manutenção, combustível e gastos com estacionamento de veículos.

Art. 3º Esta portaria entrará em vigor na data de sua publicação, revogadas as disposições em contrário.

DEPARTAMENTO ADMINISTRATIVO DA SAÚDE

Por deliberação da (s) autoridade (s) competente (s), nos termos da legislação vigente, tornam-se públicos os seguintes atos administrativos:

COMPRAS REALIZADAS NO MÊS DE SETEMBRO DE 2023.

O Secretário Municipal da Saúde, torna público nos termos do Artigo 16 da Lei Federal 8666/93 alterada pelas Leis Federais 8883/94, 9032/95, 9648/98 e 9854/99, que o relatório de compras efetuadas no período de 01/09/2023 a 30/09/2023, encontram-se afixado em quadro de avisos nesta Secretaria de Saúde em local de livre acesso ao público à Rua Íris 300 Gopoúva, Guarulhos/SP, de segunda a sexta das 8h00 às 17h00, bem como, publicadas no Portal da Transparência: "https://www.guarulhos.sp.gov.br/transparencia/consulta-de-contratos".

DEPARTAMENTO DE VIGILÂNCIA EM SAÚDE

Divisão Técnica do Centro de Referência em Saúde do Trabalhador

Edital nº 18/2023 - SS02.16 - 25/09/2023

P.A.	O.A.	Requerente	Despacho
37254/2023	29353/2023	PRESTAMP ESTAMPARIA LTDA, CONFORME SOLICITAÇÃO DE PRORROGAÇÃO DE PRAZO DA NOTIFICAÇÃO PRELIMINAR Nº 49227, SOMOS PELO INDEFERIMENTO, CONFORME COMUNIQUE-SE Nº 36959/2023.	INDEFERIDO
37255/2023	29352/2023	PRESTAMP ESTAMPARIA LTDA, CONFORME SOLICITAÇÃO DE PRORROGAÇÃO DE PRAZO DA NOTIFICAÇÃO PRELIMINAR Nº 49176, SOMOS PELO INDEFERIMENTO, CONFORME COMUNIQUE-SE Nº 36957/2023.	INDEFERIDO
46134/2023	**	FRASQUIM INDUSTRIA E COMÉRCIO LTDA EIRELI, CONFORME SOLICITAÇÃO DE PRORROGAÇÃO DE PRAZO DA NOTIFICAÇÃO PRELIMINAR Nº 49191, SOMOS PELO DEFERIMENTO, CONFORME COMUNIQUE-SE Nº 37854/2023.	DEFERIDO
46260/2023	**	MINI MIX SUPERMERCADOS EIRELI, CONFORME SOLICITAÇÃO DE PRORROGAÇÃO DE PRAZO DA NOTIFICAÇÃO PRELIMINAR Nº 49174, SOMOS PELO DEFERIMENTO, CONFORME COMUNIQUE-SE Nº 36501/2023.	DEFERIDO

DEPARTAMENTO FINANCEIRO DA SAÚDE

CRONOLOGIA DE PAGAMENTO

Cumprindo as exigências do Artigo 1º da Lei Municipal nº 5.209, de 1º de outubro de 1998, e artigo 5º da Lei Federal nº 8.666/93, encontram-se afixadas nos Átrios da Secretaria da Fazenda e do Gabinete do Prefeito, para conhecimento público, as justificativas dos pagamentos que serão efetuados fora da ordem cronológica de pagamento aos seguintes credores:

ACÁCIA COMÉRCIO DE MEDICAMENTOS LTDA
CNPJ: 03.945.035/0001-91
PROCESSO ADMINISTRATIVO: 43676/2022 - Secretaria da Saúde
EMPENHO: 12991/2023
LIQUIDAÇÃO: 35490/2023
OBJETO: Fornecimento de Omeprazol.
VALOR: R$ 129.965,64 (cento e vinte e nove mil, novecentos e sessenta e cinco reais e sessenta e quatro centavos), referente a recursos vinculados - Secretaria da Saúde.
NOTA FISCAL: 249300
EXIGIBILIDADE: 04/10/2023
JUSTIFICATIVA: Trata-se de fornecimento de Omeprazol para distribuição e sua falta prejudicaria a população usuária do SUS.

ASSOCIAÇÃO FUNDO DE INCENTIVO A PESQUISA
CNPJ: 47.673.793/0004-16
PROCESSO ADMINISTRATIVO: 54687/2018 - Secretaria da Saúde
EMPENHO: 20909/2023, 20912/2023 e 20913/2023
LIQUIDAÇÃO: 35884/2023, 35886/2023 e 35889/2023
OBJETO: Prestação de serviços de gerenciamento e operacionalização da realização de exames laboratoriais: análises clínicas, citologia, anatomia patológica, genética e biologia molecular, nas unidades de saúde de rede de saúde pública no município de Guarulhos-SP.
VALOR: R$ 2.596.355,25 (dois milhões, quinhentos e noventa e seis mil, trezentos e cinquenta e cinco reais e vinte e cinco centavos), referente a recursos vinculados - Secretariada Saúde.
PERÍODO: Outubro/2023
EXIGIBILIDADE: 03/10/2023
JUSTIFICATIVA: Trata-se da prestação de serviços de gerenciamento e operacionalização da realização de exames laboratoriais: análises clínicas, citologia, anatomia patológica, genética e biologia molecular, nas unidades de saúde de rede de saúde pública no município de Guarulhos-SP e sua falta prejudicaria toda a população usuária do SUS.

BETA CLEAN & SERVICE LTDA
CNPJ: 61.704.052/0001-33
PROCESSO ADMINISTRATIVO: 21892/2023 - Secretaria da Saúde
EMPENHO: 21251/2023
LIQUIDAÇÃO: 35775/2023
OBJETO: Pagamento indenizatório da prestação de serviços de limpeza hospitalar visando à obtenção de adequada condição de salubridade e higiene nas unidades de saúde, com disponibilização de mão de obra qualificada, de produtos saneantes domissanitários, de materiais e equipamentos.
VALOR: R$ 1.796.904,00 (um milhão e setecentos e noventa e seis mil, novecentos e quatro reais), referente a recursos vinculados - Secretaria da Saúde.
NOTA FISCAL: 4343
PERÍODO: Junho/2023
EXIGIBILIDADE: 05/10/2023
JUSTIFICATIVA: Trata-se do pagamento indenizatório da prestação de serviço de limpeza hospitalar visando à obtenção de adequada condição de salubridade e higiene nas unidades de saúde, com disponibilização de mão de obra qualificada, de produtos saneantes domissanitários, de materiais e equipamentos e sua falta prejudicaria a população usuária do SUS.

BR VALE DISTRIBUIDORA DE PRODUTOS LTDA
CNPJ: 35.638.331/0001-36
CONTRATO/PEDIDO: 24901/2023 - DLC - Secretaria da Saúde
EMPENHO: 12534/2023
LIQUIDAÇÃO: 35692/2023
OBJETO: Fornecimento de álcool etílico.
VALOR: R$ 4.087,65 (quatro mil e oitenta e sete reais e sessenta e cinco centavos), referente a recursos vinculados - Secretaria da Saúde.
NOTA FISCAL: 6741
EXIGIBILIDADE: 04/10/2023
JUSTIFICATIVA: Trata-se de fornecimento de álcool etílico para utilização nos hospitais e unidades de pronto atendimento e sua falta prejudicaria a assistência à população usuária do SUS.

CENTRO DE INTEGRAÇÃO EMPRESA ESCOLA - CIEE
CNPJ: 61.600.839/0001-55
CONTRATO/PEDIDO: 12801/2022 - DLC - Secretaria da Saúde
EMPENHO: 9952/2023
LIQUIDAÇÃO: 35713/2023
OBJETO: Prestação de serviços de recrutamento e seleção de estagiários.
VALOR: R$ 5.368,00 (cinco mil e trezentos e sessenta e oito reais), referente a recursos vinculados - Secretaria da Saúde.
NOTA FISCAL: 163035
EXIGIBILIDADE: 16/10/2023
JUSTIFICATIVA: Trata-se de prestação de serviços de recrutamento e seleção de estagiários e a falta de pagamento prejudicaria a continuidade dos serviços.

COMERCIAL 3 ALBE LTDA
CNPJ: 74.400.052/0001-91
PROCESSO ADMINISTRATIVO: 17987/2023 - Secretaria da Saúde
EMPENHO: 17543/2023 e 17544/2023
LIQUIDAÇÃO: 35517/2023 e 35518/2023
OBJETO: Fornecimento de alimento nutricionalmente completo.
VALOR: R$ 187.776,00 (cento e oitenta e sete mil, setecentos e setenta e seis reais), referente a recursos vinculados - Secretaria da Saúde.
NOTA FISCAL: 263091
EXIGIBILIDADE: 22/09/2023
JUSTIFICATIVA: Tal solicitação se faz necessária, por se tratar de atendimento a Mandado de Segurança, uma vez que esse item não fazparte dos itens que são oferecidos à população pela rede deste município.

CRISTÁLIA PRODUTOS QUÍMICOS FARMACÊUTICOS LTDA
CNPJ: 44.734.671/0022-86
CONTRATO/PEDIDO: 294/2023 - FMS - Secretaria da Saúde
EMPENHO: 19447/2023
LIQUIDAÇÃO: 35605/2023
OBJETO: Fornecimento de Lamotrigina.
VALOR: R$ 792,00 (setecentos e noventa e dois reais), referente a recursos vinculados - Secretaria da Saúde.
NOTA FISCAL: 190479
EXIGIBILIDADE: 04/10/2023
JUSTIFICATIVA: Tal solicitação se faz necessária, por se tratar de atendimento a Mandado de Segurança, uma vez que esse item não faz parte dos itens que são oferecidos à população pela rede deste município.

FARMACIA VIOLETA LTDA
CNPJ: 20.769.852/0001-55
CONTRATO/PEDIDO: 3602/2023-FMS - Secretaria da Saúde
EMPENHO: 10046/2023
LIQUIDAÇÃO: 34943/2023 e 34945/2023
OBJETO: Fornecimento de Benzoato de Sódio.
VALOR: R$ 587,63 (quinhentos e oitenta e sete reais e sessenta e três centavos), referente a recursos vinculados - Secretaria da Saúde.
NOTA FISCAL: 63326 e 64451
EXIGIBILIDADE: 27/09/2023 e 17/10/2023
JUSTIFICATIVA: Tal solicitação se faz necessária, por se tratar de atendimento a Mandado de Segurança, uma vez que esse item não faz parte dos itens que são oferecidos à população pela rede deste município.

FARMACOR MATERIAIS E EQUIPAMENTOS CIRÚRGICOS LTDA
CNPJ: 41.227.007/0001-28
PROCESSO ADMINISTRATIVO: 21034/2023 - Secretaria da Saúde
EMPENHO: 15827/2023 e 15828/2023
LIQUIDAÇÃO: 35510/2023, 35511/2023, 35513/2023 e 35514/2023
OBJETO: Fornecimento de fralda descartável geriátrica.
VALOR: R$ 493.943,04 (quatrocentos e noventa e três mil, novecentos e quarenta e três reais e quatro centavos), referente a recursos vinculados - Secretaria da Saúde.
NOTA FISCAL: 932, 935 e 936
EXIGIBILIDADE: 09/09/2023, 17/09/2023 e 20/09/2023
JUSTIFICATIVA: Trata-se de fornecimento de fralda descartável geriátrica para distribuição gratuita e sua falta prejudicaria a população usuária do SUS.

GLOBAL HOSPITALAR IMPORTAÇÃO E COMÉRCIO SA
CNPJ: 12.047.164/0001-53
CONTRATO/PEDIDO: 241/2023-FMS - Secretaria da Saúde
EMPENHO: 15960/2023
LIQUIDAÇÃO: 35586/2023
OBJETO: Fornecimento de Inthos.
VALOR: R$ 1.353,60 (um mil, trezentos e cinquenta e três reais e sessenta centavos), referente a recursos vinculados - Secretaria da Saúde.
NOTA FISCAL: 181587
EXIGIBILIDADE: 03/10/2023
JUSTIFICATIVA: Tal solicitação se faz necessária, por se tratar de atendimento a Mandado de Segurança, uma vez que esse item não faz parte dos itens que são oferecidos à população pela rede deste município.
GUARUPASS ASSOCIAÇÃO DAS CONCESSIONÁRIAS DE TRANSPORTE URBANO DE PASSAGEIROS DE GUARULHOS E
REGIÃO
CNPJ: 74.504.937/0001-30
CONTRATO/PEDIDO: 54401/2018-DLC- Secretaria da Saúde
EMPENHO: 84/2023
LIQUIDAÇÃO: 35664/2023
OBJETO: Fornecimento de vale transporte para agentes comunitários de saúde, agente de saúde indígena, pacientes do serviço de transporte ambulatorial, conselheiros municipais de saúde e pacientes portadores de tuberculose.
VALOR: R$ 28.009,80 (vinte e oito mil e nove reais e oitenta centavos). Referente a recursos vinculados - Secretaria da Saúde.
PERÍODO: 01/01/2023 à 25/09/2023
EXIGIBILIDADE: 04/10/2023
JUSTIFICATIVA: Trata-se do fornecimento de vale transporte para agentes comunitários de saúde, agente de saúde indígena, pacientes doserviço de transporte ambulatorial, conselheiros municipais e pacientes portadores de tuberculose e sua falta prejudicaria a população usuária do SUS.
INDAPHARMA COMERCIO E SERVIÇOS LTDA
CNPJ: 11.614.643/0001-41
PROCESSO ADMINISTRATIVO: 35511/2023 - Secretaria da Saúde
EMPENHO: 15777/2023 e 15779/2023
LIQUIDAÇÃO: 35609/2023 e 35610/2023
OBJETO: Fornecimento de solução de ácido paracético.
VALOR: R$ 19.880,00 (dezenove mil, oitocentos e oitenta reais), referente a recursos vinculados - Secretaria da Saúde.
NOTA FISCAL: 602
EXIGIBILIDADE: 04/10/2023
JUSTIFICATIVA: Trata-se de fornecimento de solução de ácido paracético para utilização nos hospitais e unidades de pronto atendimento esua falta prejudicaria a assistência à população usuária do SUS.
MEDICAL ONE EQUIPAMENTOS MÉDICOS LTDA
CNPJ: 12.030.416/0001-31
CONTRATO/PEDIDO: 23701/2023-DLC - Secretaria da Saúde
EMPENHO: 13998/2023, 14004/2023, 14005/2023 e 14009/2023
LIQUIDAÇÃO: 35512/2023, 35515/2023, 35536/2023, 35537/2023 e 35528/2023
OBJETO: Manutenção preventiva mensal nos equipamentos de refrigeração da marca Indrel com fornecimento de peças.
VALOR: R$ 54.699,88 (cinquenta e quatro mil, seiscentos e noventa e nove reais e oitenta e oito centavos), referente a recursos vinculados - Secretaria da Saúde.
NOTA FISCAL: 3912, 4521 e 4533
PERÍODO: Julho/2023
EXIGIBILIDADE: 30/09/2023, 03/10/2023 e 04/10/2023
JUSTIFICATIVA: Trata-se de manutenção preventiva mensal nos equipamentos de refrigeração da marca Indrel com fornecimento de peçase sua falta prejudicaria na assistência à população usuária do SUS.
MEDTRONIC COMERCIAL LTDA
CNPJ: 01.772.798/0002-33
CONTRATO/PEDIDO: 24301/2022-DLC - Secretaria da Saúde
EMPENHO: 2068/2023
LIQUIDAÇÃO: 35622/2023
OBJETO: Fornecimento de sensor enlite.
VALOR: R$ 708.954,00 (setecentos e oito mil, novecentos e cinquenta e quatro reais), referente a recursos vinculados - Secretaria da Saúde.
NOTA FISCAL: 490200 e 490243
EXIGIBILIDADE: 22/09/2023
JUSTIFICATIVA: Tal solicitação se faz necessária, por se tratar de atendimento a Mandado de Segurança, uma vez que esse item não faz parte dos itens que são oferecidos à população pela rede deste município.
SUPERARMED EQUIPAMENTOS MÉDICOS HOSPITALARES LTDA
CNPJ: 23.643.895/0001-88
CONTRATO/PEDIDO: 47701/2022 - DLC - Secretaria da Saúde
EMPENHO: 6214/2023
LIQUIDAÇÃO: 35660/2023
OBJETO: Locação de aspirador de secreção portátil.
VALOR: R$ 4.248,00 (quatro mil e duzentos e quarenta e oito reais), referente a recursos vinculados - Secretaria da Saúde.
NOTA FISCAL: 4141
PERÍODO: Agosto/2023
EXIGIBILIDADE: 04/10/2023
JUSTIFICATIVA: Trata-se de aspirador de secreção portátil para uso domiciliar e sua falta prejudicaria a população usuária do SUS.
LOCAÇÃO DE IMÓVEL DESTINADO À INSTALAÇÃO DA CASA DO ACOLHIMENTO PSIQUIÁTRICO - SECRETARIA DA SAÚDE
MARIA DAS NEVES DE ALMEIDA
CPF: 108.665.448-01
PROCESSO ADMINISTRATIVO: 63512/2013 - Secretaria da Saúde
EMPENHO: 21129/2023
LIQUIDAÇÃO: 35614/2023, 35615/2023, 35617/2023 e 35619/2023
OBJETO: Pagamento indenizatório da locação de imóvel sito à Rua Raphael Colacioppo, 132 - Bom Clima - Guarulhos - SP.
VALOR: R$ 20.317,27 (vinte mil, trezentos e dezessete reais e vinte e sete centavos), referente a recursos vinculados - Secretaria da Saúde.
PERÍODO: 02/09/2022 à 31/12/2022
EXIGIBILIDADE: 04/10/2023
JUSTIFICATIVA: Trata-se do pagamento indenizatório da locação de imóvel destinado à instalação da Casa do Acolhimento Psiquiátrico - Secretaria da Saúde. A interrupção do pagamento causaria enormes transtornos à população usuária dos respectivos serviços prestados por esta unidade.

SECRETARIA DA FAZENDA

DEPARTAMENTO DO TESOURO

CRONOLOGIA DE PAGAMENTO

Cumprindo as exigências do Artigo 1º da Lei Municipal nº 5.209, de 1º de outubro de 1998, e artigo 5º da Lei Federal nº 8.666/93, encontram-se afixadas nos Átrios da Secretaria da Fazenda e do Gabinete do Prefeito, para conhecimento público, as justificativas dos pagamentos que serão efetuados fora da ordem cronológica de pagamento aos seguintes credores:
1º OFICIAL DE REG. DE IMÓVEIS, TÍTULOS E DOCUMENTOS E CIVIL DE PESSOA JURÍDICA DA COMARCA DE GUARULHOS.
CNPJ: 51.260.743/0001-31
PROCESSO ADMINISTRATIVO: 16915/2016 e 13736/1977 - Secretaria de Justiça.
EMPENHO: 13454/2023.
OBJETO: Obtenção de Certidão, Exame e Cálculo.
VALOR: R$ 130,89 (cento e trinta reais e oitenta e nove centavos).
NOTA FISCAL: 16915/2016 e 13736/1977.
EXIGIBILIDADE: 03/10/2023 e 02/10/2023.
JUSTIFICATIVA: O presente tem como objetivo o pagamento de custas e emolumentos referente a serviços diversos.
2º OFICIAL DE REG. DE IMÓVEIS, TÍTULOS E DOCUMENTOS E CIVIL DE PESSOA JURÍDICA DA COMARCA DE GUARULHOS.
CNPJ: 14.677.911/0001-62
PROCESSO ADMINISTRATIVO: 33461/2023 - Secretaria de Justiça.
EMPENHO: 17774/2023.
OBJETO: Obtenção de registro.
VALOR: R$ 171,84 (cento e setenta e um reais e oitenta e quatro centavos).
NOTA FISCAL: 33461/2023.
EXIGIBILIDADE: 02/10/2023.
JUSTIFICATIVA: O presente tem como objetivo o pagamento de custas e emolumentos referente a serviços diversos.
2º OFICIAL DE REG. DE IMÓVEIS, TÍTULOS E DOCUMENTOS E CIVIL DE PESSOA JURÍDICA DA COMARCA DE GUARULHOS.
CNPJ: 14.677.911/0001-62
PROCESSO ADMINISTRATIVO: 22934/1979 - Secretaria de Justiça.
EMPENHO: 17774/2023.
OBJETO: Obtenção de registro.
VALOR: R$ 801,78 (oitocentos e um reais e setenta e oito centavos).
NOTA FISCAL: 22934/1979.
EXIGIBILIDADE: 28/09/2023.
JUSTIFICATIVA: O presente tem como objetivo o pagamento de custas e emolumentos referente a serviços diversos.
A.L.V. DISTRIBUIDORA DE PRODUTOS HOSPITALARES LTDA
CNPJ: 37.140.339/0001-01
PROCESSO ADMINISTRATIVO: 13055/2023 - Secretaria da Saúde
EMPENHO: 14823/2023
OBJETO: Fornecimento de alimento para suplementação oral.
VALOR: R$ 15.811,95 (quinze mil e oitocentos e onze reais e noventa e cinco centavos), referente a recursos vinculados - Secretaria da Saúde.
NOTA FISCAL: 1111
EXIGIBILIDADE: 28/09/2023
JUSTIFICATIVA: Trata-se do fornecimento de alimento para suplementação oral para distribuição gratuita e sua falta prejudicaria o usuário do SUS.
ADRIANO BARILE DORA EIRELI EPP
CNPJ: 03.038.597/0001-51.
PROCESSO ADMINISTRATIVO: 29491/2023 - Secretaria de Segurança Pública.
EMPENHO: 17486/2023.
OBJETO: Aquisição de anti-inflamatório para cão Spatacus do canil da GCM
VALOR: R$ 2.059,20 (dois mil cinquenta e nove reais e vinte centavos).
NOTA FISCAL: 11741.
EXIGIBILIDADE: 24/10/2023.
JUSTIFICATIVA: Aquisição necessária em caso de enfermidades, a fim de evitar sofrimentos e obter o rápido estabelecimento do cão, e o breve retorno as suas funções.
ALECSANDRA RANDES VIEIRA SILVA
CNPJ: 19.696.649/0001-17.
PROCESSO ADMINISTRATIVO: 31398/2023 - Secretaria de Educação.
EMPENHO: 6915/2023.
OBJETO: Serviço de transporte de alunos matriculados na Rede Municipal de Ensino de Guarulhos
VALOR: R$ 3.975,32 (três mil novecentos e setenta e cinco reais e trinta e dois centavos), referente a recursos vinculados - Secretaria de Educação.
NOTA FISCAL: 1.
EXIGIBILIDADE: 28/09/2023.
JUSTIFICATIVA: O Programa de Transporte Escolar Gratuito é um serviço fundamental e de relevante interesse publico, tem como objetivo garantir o acesso e permanência dos alunos da Rede Conveniada de Educação.
ALERTY SERVIÇOS DE PORTARIA LTDA
CNPJ: 28.505.555/0001-04
CONTRATO/PEDIDO: 2402/2023 - FMS - Secretaria da Saúde
EMPENHO: 4557/2023
OBJETO: Fornecimento de água mineral sem gás.
VALOR: R$ 903,60 (novecentos e três reais e sessenta centavos), referente a recursos vinculados - Secretaria da Saúde.
NOTA FISCAL: 88
EXIGIBILIDADE: 29/09/2023
JUSTIFICATIVA: Tal solicitação se faz necessária, por se tratar de atendimento a Mandado de Segurança, uma vez que esse item não faz parte dos itens que são oferecidos à população pela rede deste município.
ALEXANDRE COUTINHO PICCIUTTI
CNPJ: 22.132.578/0001-34
PROCESSO ADMINISTRATIVO: 7749/2021 - Secretaria de Educação.
EMPENHO: 1544/2023 e 1545/2023.
OBJETO: Serviço de transporte de alunos matriculados na Rede Municipal de Ensino de Guarulhos.
VALOR: R$ 12.541,26 (doze mil quinhentos e quarenta e um reais e vinte e seis centavos), referente a recursos vinculados - Secretaria de Educação.
NOTA FISCAL: 32.
EXIGIBILIDADE: 28/09/2023.
JUSTIFICATIVA: O programa de Transporte Escolar Gratuito é um serviço fundamental e de relevante interesse publico. Tem como objetivo garantir o acesso e permanência dos alunos da Rede Municipal de Educação nas unidades escolares.
ALINE NICÁCIO
CNPJ: 14.304.445/0001-70
PROCESSO ADMINISTRATIVO: 47733/2023 - Secretaria de Serviços Públicos.
EMPENHO: 19502/2023 e 19918/2023.
OBJETO: Fornecimento de argamassa piso sobre piso com secagem rápida e argamassa colante cimentícia.
VALOR: R$ 3.382,00 (três mil trezentos e oitenta e dois reais).
NOTA FISCAL: 8877 e 8896.
EXIGIBILIDADE: 18/10/2023 e 20/10/2023.
JUSTIFICATIVA: O material adquirido será utilizado na execução de estruturas de alvenaria, manutenção ou construção nos próprios municipais.
ALLIMAC COMÉRCIO DE MATERIAIS EM GERAL LTDA
CNPJ: 10.480.433/0001-45
PROCESSO ADMINISTRATIVO: 255/2023 - Secretaria de Administrações Regionais.
EMPENHO: 18901/2023.
OBJETO: Aquisição de 25% piso intertravado 16 faces, resistência mínima de 35 MPA, aprox. 22x 11x8 cm, cor concreto natural, para tráfego pesado.
VALOR: R$ 219.000,00 (duzentos e dezenove mil reais).
NOTA FISCAL: 1976.
EXIGIBILIDADE: 11/10/2023.
JUSTIFICATIVA: O cumprimento da despesa em questão é indispensável para a continuidade dos serviços prestados por esta Secretaria.
ALVORADA SISTEMA AMBIENTAL EIRELI
CNPJ: 06.353.329/0001-12.
PROCESSO ADMINISTRATIVO: 44366/2022 - Secretaria de Serviços Públicos.
EMPENHO: 17666/2023 e 370/2023.
OBJETO: Coleta e Transporte de Líquido Percolado (Chorume) gerado no Aterro Sanitário de Guarulhos
VALOR: R$ 149.756,88 (cento e quarenta e nove mil setecentos e cinquenta e seis reais e oitenta e oito centavos).
NOTA FISCAL: 9555 e 9954.
EXIGIBILIDADE: 27/09/2023.
JUSTIFICATIVA: A empresa em questão fornece a esta Municipalidade serviços necessários para coleta e transporte de Líquido Percolado (Chorume), produzido pela decomposição de matéria orgânica depositada no Aterro Sanitário até o local de tratamento, considerando todas as exigências existentes na Licença Ambiental de Operação pela CETESB.
AMORIM JR TRANSPORTES EIRELI
CNPJ: 17.427.414/0001-02.
PROCESSO ADMINISTRATIVO: 26440/2022- Secretaria de Educação.
EMPENHO: 7937/2023 e 7936/2023.
OBJETO: Serviço de transporte de alunos matriculados na Rede Municipal de Ensino de Guarulhos.
VALOR: R$ 107.451,60 (cento e sete mil quatrocentos e cinquenta e um reais e sessenta centavos), referente a recursos vinculados - Secretaria de Educação.
NOTA FISCAL: 56.
EXIGIBILIDADE: 28/09/2023.
JUSTIFICATIVA: O Programa de Transporte Escolar Gratuito é um serviço fundamental e de relevante interesse público, tem como objetivo garantir o acesso e permanência dos alunos da Rede Conveniada de Educação.
ANTÔNIO ARANTES DE JESUS JÚNIOR TRANSPORTE ESCOLAR LTDA
CNPJ: 43.107.334/0001-71
PROCESSO ADMINISTRATIVO: 19979/2022 - Secretaria de Educação.
EMPENHO: 2105/2023.
OBJETO: Serviço de transporte de alunos matriculados na Rede Municipal de Ensino de Guarulhos.
VALOR: R$ 11.313,00 (onze mil trezentos e treze reais), referente a recursos vinculados - Secretaria de Educação.
NOTA FISCAL: 22.

EXIGIBILIDADE: 28/09/2023.
JUSTIFICATIVA: O Programa de Transporte Escolar Gratuito é um serviço fundamental e de relevante interesse público. Tem como objetivo garantir o acesso e permanência dos alunos da Rede Municipal de Educação nas unidades escolares.

APENG SERVIÇOS E CONSTRUÇÕES LTDA
CNPJ: 30.037.029/0001-09.
PROCESSO ADMINISTRATIVO: 64352/2022 - Secretaria de Educação.
EMPENHO: 15880/2023, 15881/2023, 1962/2023 e 1960/2023.
OBJETO: contratação de empresa para execução de reforma, ampliação e revitalização do Centro Municipal Educação Ambiental - CMEA Chico Mendes - 8º período medido de 01/08/2023 a 21/08/2023.
VALOR: R$ 182.704,90 (cento e oitenta e dois mil setecentos e quatro reais e noventa centavos), referente a recursos vinculados - Secretaria de Educação.
NOTA FISCAL: 480.
EXIGIBILIDADE: 25/10/2023.
JUSTIFICATIVA: A execução do contrato em questão é de fundamental importância para atender às necessidades pedagógicas, administrativas e recreativas, possibilitando atendimento com qualidade nas unidades escolares desta Secretaria.

ART VITA DISTRIBUIDORA DE MEDICAMENTOS E ALIMENTOS LTDA
CNPJ: 09.340.228/0001-03
PROCESSO ADMINISTRATIVO: 14652/2023 - Secretaria da Saúde
EMPENHO: 17293/2023
OBJETO: Fornecimento de carbonato de cálcio.
VALOR: R$ 62.316,54 (sessenta e dois mil e trezentos e dezesseis reais e cinquenta e quatro centavos), referente a recursos vinculados - Secretaria da Saúde.
NOTA FISCAL: 5648
EXIGIBILIDADE: 30/09/2023
JUSTIFICATIVA: Trata-se de fornecimento de carbonato de cálcio para distribuição e sua falta prejudicaria o bom andamento dos serviços.

AZULPHARMA DISTRIBUIDORA DE MEDICAMENTOS LTDA
CNPJ: 03.634.617/0001-57
PROCESSO ADMINISTRATIVO: 47533/2022 - Secretaria da Saúde
EMPENHO: 17309/2023
OBJETO: Fornecimento de Dipirona Sódica.
VALOR: R$ 136.108,80 (cento e trinta e seis mil e cento e oito reais e oitenta centavos), referente a recursos vinculados - Secretaria da Saúde.
NOTA FISCAL: 14997
EXIGIBILIDADE: 03/10/2023
JUSTIFICATIVA: Trata-se de fornecimento de Dipirona Sódica para distribuição e sua falta prejudicaria a assistência a população usuária do SUS.

BANCO BRADESCO S/A
CNPJ: 60.746.948/0001-12
PROCESSO ADMINISTRATIVO: 25427/2023 - Secretaria de Transportes e Mobilidade Urbana.
EMPENHO: 2840/2023.
OBJETO: Serviços de arrecadação de multas de trânsito por intermédio de agências bancárias e afins no padrão DENATRAN/FEBRABAN.
VALOR: R$ 2.845,90 (dois mil oitocentos e quarenta e cinco reais e noventa centavos), referente a recursos vinculados - FMTT.
NOTA FISCAL: 25427/2023.
EXIGIBILIDADE: 29/09/2023.
JUSTIFICATIVA: Os serviços são essenciais a fim de atender a legislação vigente (Denatran - Segmento 7).

BANCO BRADESCO S/A
CNPJ: 60.746.948/0001-12
PROCESSO ADMINISTRATIVO: 378/2023 - Secretaria da Fazenda.
EMPENHO: 21142/2023.
OBJETO: Despesa com execução de serviços, visando o recolhimento de preços públicos, tributos e demais receitas municipais.
VALOR: R$ 29.391,59 (vinte e nove mil trezentos e noventa e um reais e cinquenta e nove centavos).
NOTA FISCAL: 378/2023.
EXIGIBILIDADE: 04/10/2023.
JUSTIFICATIVA: A interrupção do pagamento em questão poderia acarretar em quebra de continuidade na prestação do serviço, causando grandes transtornos aos municípios quanto à arrecadação de tributos e demais receitas. Ref. ao período de Setembro/2023.

BANCO COOPERATIVO DO BRASIL S.A - BANCOOB
CNPJ: 02.038.232/0001-64.
PROCESSO ADMINISTRATIVO: 384/2023 - Secretaria da Fazenda.
EMPENHO: 284/2023.
OBJETO: Despesa com execução de serviços, visando o recolhimento de preços públicos, tributos e demais receitas municipais.
VALOR: R$ 4.971,22 (quaro mil novecentos e setenta e um reais e vinte e dois centavos).
NOTA FISCAL: 384/2023
EXIGIBILIDADE: 02/10/2023.
JUSTIFICATIVA: A interrupção do pagamento em questão poderia acarretar em quebra de continuidade na prestação do serviço, causando grandes transtornos aos municípios quanto à arrecadação de tributos e demais receitas. Ref. ao período de Setembro/2023.

BELLAMED PRODUTOS HOSPITALARES LTDA
CNPJ: 31.498.120/0001-94
PROCESSO ADMINISTRATIVO: 38309/2023 - Secretaria da Saúde
EMPENHO: 17542/2023
OBJETO: Fornecimento de equipo macrogotas com injetor lateral.
VALOR: R$ 24.320,00 (vinte e quatro mil e trezentos e vinte reais), referente a recursos vinculados - Secretaria da Saúde.
NOTA FISCAL: 13978
EXIGIBILIDADE: 04/10/2023
JUSTIFICATIVA: Trata-se de fornecimento de equipo macrogotas com injetor lateral utilizado nos hospitais e unidades de pronto atendimento e sua falta prejudicaria na assistência à população usuária do SUS.

BEM MED HOSPITALAR LTDA
CNPJ: 18.806.050/0001-26.
PROCESSO ADMINISTRATIVO: 45241/2023 - Secretaria de Meio Ambiente.
EMPENHO: 18977/2023.
OBJETO: Fornecimento de caixa para perfuro cortante 7 litros.
VALOR: R$ 176,40 (cento e setenta e seis reais e quarenta centavos).
NOTA FISCAL: 6248
EXIGIBILIDADE: 11/10/2023
JUSTIFICATIVA: Os insumos de enfermagem são essenciais para prática de atendimento clinico e cirurgias na medicina veterinária e na abordagem correta das doenças que acometem os animais encaminhados e/ou mantidos no Zoológico e que o não tratamento correto acarreta diretamente no bem-estar e saúde dos animais.

BJP COMERCIO E DISTRIBUIÇÃO DE ALIMENTOS EIRELI
CNPJ: 28.255.113/0001-57.
PROCESSO ADMINISTRATIVO: 64319/2022 - Secretaria de Meio Ambiente.
EMPENHO: 642/2023.
OBJETO: Aquisição de carne suína congelada.
VALOR: R$ 2.130,00 (dois mil cento e trinta reais).
NOTA FISCAL: 25938.
EXIGIBILIDADE: 25/10/2023.
JUSTIFICATIVA: O produto em questão é um alimento natural indispensável à nutrição de variadas espécies de animais que estão sob os cuidados desta Secretaria, através do Departamento de Conservação da Biodiversidade - SM03 (Zoológico Municipal).

CACO COMERCIAL DE FRUTAS LTDA
CNPJ: 60.795.978/0002-08.
PROCESSO ADMINISTRATIVO: 11921/2023 - Secretaria de Educação.
EMPENHO: 1635/2023.
OBJETO: Fornecimento de gêneros alimentícios.
VALOR: R$ 33.839,04 (trinta e três mil oitocentos e trinta e nove reais e quatro centavos), referente a recursos vinculados - QESE.
NOTA FISCAL: 753420.
EXIGIBILIDADE: 20/10/2023.
JUSTIFICATIVA: Trata-se do fornecimento de gêneros alimentícios distribuídos ponto a ponto, exclusivamente nas Unidades Escolares e Entidades Parceiras desta Municipalidade.

CAIXA ECONÔMICA FEDERAL
CNPJ: 00.360.305/0001-04
PROCESSO ADMINISTRATIVO: 377/2023 - Secretaria da Fazenda.
EMPENHO: 21210/2023.
OBJETO: Despesa com Execução de Serviços visando o recolhimento de preços públicos, tributos e demais receitas municipais.
VALOR: R$ 57.824,55 (cinquenta e sete mil oitocentos e vinte e quatro reais e cinquenta e cinco centavos).
NOTA FISCAL: 377/2023.
EXIGIBILIDADE: 04/10/2023.
JUSTIFICATIVA: A interrupção do pagamento em questão poderia acarretar em quebra de continuidade na prestação do serviço, causando grandes transtornos ao município quanto à arrecadação de tributos e demais receitas - Referente a Setembro/2023.

CENTROESTE CARNES E DERIVADOS LTDA
CNPJ: 03.802.108/0001-96
PROCESSO ADMINISTRATIVO: 14605/2023 - Secretaria de Meio Ambiente.
EMPENHO: 9513/2023.
OBJETO: Fornecimento de carnes congeladas para o zoológico.
VALOR: R$ 11.257,82 (onze mil duzentos e cinquenta e sete reais e oitenta e dois centavos).
NOTA FISCAL: 466665.
EXIGIBILIDADE: 22/10/2023.
JUSTIFICATIVA: Os produtos em questão são alimentos naturais indispensáveis ao cardápio dos animais existentes e recebido no Zoológico Municipal, uma vez que a alimentação é elaborada de acordo com balanceamento nutricional apropriado para cada espécie animal.

CIRÚRGICA OLIMPIO LTDA
CNPJ: 01.140.868/0001-50
PROCESSO ADMINISTRATIVO: 36924/2023 - Secretaria da Saúde
EMPENHO: 18459/2023
OBJETO: Fornecimento de Metronidazol.
VALOR: R$ 2.250,00 (dois mil e duzentos e cinquenta reais), referente a recursos vinculados - Secretaria da Saúde.
NOTA FISCAL: 160384
EXIGIBILIDADE: 29/09/2023
JUSTIFICATIVA: Trata-se de fornecimento de Metronidazol utilizado nos hospitais e unidades de pronto atendimento e sua falta prejudicaria na assistência à população usuária do SUS.

CIRÚRGICA UNIÃO LTDA
CNPJ: 04.063.331/0001-21
PROCESSO ADMINISTRATIVO: 17085/2023 - Secretaria da Saúde
EMPENHO: 17563/2023
OBJETO: Fornecimento de colar cervical para resgate.
VALOR: R$ 15.189,50 (quinze mil e cento e oitenta e nove reais e cinquenta centavos), referente a recursos vinculados - Secretaria da Saúde.
NOTA FISCAL: 153212
EXIGIBILIDADE: 28/09/2023
JUSTIFICATIVA: Trata-se de fornecimento de colar cervical para resgate para utilização nos hospitais e unidades de pronto atendimento e sua falta prejudicaria a população usuária do SUS.

CLAUDINO TRANSPORTES LTDA
CNPJ: 10.407.747/0001-12
PROCESSO ADMINISTRATIVO: 7743/2021 - Secretaria de Educação.
EMPENHO: 2788/2023 e 2787/2023.
OBJETO: Serviço de transporte de alunos matriculados na Rede Conveniada de Ensino de Guarulhos.
VALOR: R$ 7.165,82 (sete mil cento e sessenta e cinco reais e oitenta e dois centavos), referente a recursos vinculados - Secretaria de Educação.
NOTA FISCAL: 44.
EXIGIBILIDADE: 28/09/2023.
JUSTIFICATIVA: O Programa de Transporte Escolar Gratuito é um serviço fundamental e de relevante interesse público, tem como objetivo garantir o acesso e permanência dos alunos da Rede Conveniada de Educação.

COMERCIAL 3 ALBE LTDA
CNPJ: 74.400.052/0001-91
PROCESSO ADMINISTRATIVO: 17367/2023 - Secretaria da Saúde
EMPENHO: 491/2023
OBJETO: Fornecimento de Nutren active.
VALOR: R$ 1.031,52 (um mil e trinta e um reais e cinquenta e dois centavos), referente a recursos vinculados - Secretaria da Saúde.
NOTA FISCAL: 263653
EXIGIBILIDADE: 04/10/2023
JUSTIFICATIVA: Tal solicitação se faz necessária, por se tratar de atendimento a Mandado de Segurança, uma vez que esse item não faz parte dos itens que são oferecidos à população pela rede deste município.

COMERCIAL CIRURGICA RIOCLARENSE LTDA
CNPJ: 67.729.178/0004-91
PROCESSO ADMINISTRATIVO: 1039/2023 e 47528/2022 - Secretaria da Saúde
EMPENHO: 18324/2023 e 18554/2023
OBJETO: Fornecimento de Ácido acetilsalicílico e Sulfadiazina de Prata.
VALOR: R$ 37.350,00 (trinta e sete mil e trezentos e cinquenta reais), referente a recursos vinculados - Secretaria da Saúde.
NOTA FISCAL: 1764881 e 1764892
EXIGIBILIDADE: 29/09/2023
JUSTIFICATIVA: Trata-se do fornecimento de Ácido acetilsalicílico e Sulfadiazina de prata para distribuição e sua falta prejudicaria na assistência à população usuária do SUS.

COMÉRCIO DE ÁGUA ANÁLIA FRANCO LTDA
CNPJ: 00.188.682/0001-08.
PROCESSO ADMINISTRATIVO: 46102/2023 - Secretaria de Educação.
EMPENHO: 18624/2023 e 18625/2023.
OBJETO: Fornecimento de água mineral.
VALOR: R$ 17.400,00 (dezessete mil e quatrocentos reais), referente a recursos vinculados - Secretaria de Educação.
NOTA FISCAL: 14354 e 14337.
EXIGIBILIDADE: 29/09/2023 e 03/10/2023.
JUSTIFICATIVA: O fornecimento de água é para distribuição aos alunos participantes das atividades em comemoração da Semana da Pátria.

COMPANHIA DE PROCESSAM. DE DADOS DO ESTADO DE S. PAULO - PRODESP
CNPJ: 62.577.929/0001-35
PROCESSO ADMINISTRATIVO: 68140/2019 - Secretaria da Fazenda.
EMPENHO: 538/2023
OBJETO: Publicação de atos administrativos do Município na Imprensa Oficial do Estado.
VALOR: R$ 26.384,77 (vinte e seis mil trezentos e oitenta e quatro reais e setenta e sete centavos), referente a recursos vinculados - Secretaria da Saúde.
NOTA FISCAL: 229601, 229239, 228113, 227676, 226653, 226103, 225795 e 225138.
EXIGIBILIDADE: 24/10/2023, 19/10/2023, 17/10/2023, 12/10/2023, 26/09/2023 e 13/09/2023.
JUSTIFICATIVA: O serviço atende a preceitos e prazos legais na forma estabelecida através dos artigos 3º e 21º da Lei Federal 8.666/93, sem que a Administração estaria ferindo um dos princípios fundamentais da Lei de Licitações.

CONSORCIO MONITORA GUARULHOS
CNPJ: 47.897.604/0001-46.
PROCESSO ADMINISTRATIVO: 4561/2023 - Secretaria de Educação.
EMPENHO: 805/2023 e 806/2023.
OBJETO: Prestação de serviço de vigilância / segurança patrimonial e de vigilância eletrônica, mediante instalação, locação e manutenção de sistema eletrônico, para as unidades escolares da rede municipal de ensino e compartilhamento de informações do entorno (Mobilidade) das unidades escolares.
VALOR: R$ 1.263.701,09 (um milhão duzentos e sessenta e três mil setecentos e um reais e nove centavos), referentes a recursos vinculados - Secretaria de Educação.
NOTA FISCAL: 10.
EXIGIBILIDADE: 11/10/2023.
JUSTIFICATIVA: Garantir a vigilância dos alunos, servidores e bens públicos presentes nas unidades escolares desta Secretaria.

COSTA CAMARGO COM. DE PRODUTOS HOSPITALARES LTDA
CNPJ: 36.325.157/0001-34
PROCESSO ADMINISTRATIVO: 43574/2022 - Secretaria da Saúde
EMPENHO: 15895/2023
OBJETO: Fornecimento de Levofloxacino.
VALOR: R$ 28.320,00 (vinte e oito mil e trezentos e vinte reais), referente a recursos vinculados - Secretaria da Saúde.
NOTA FISCAL: 184181
EXIGIBILIDADE: 03/10/2023
JUSTIFICATIVA: Trata-se de fornecimento de Levofloxacino para distribuição gratuita e sua falta prejudicaria a população usuária do SUS.

CUIDA PRODUTOS PARA A SAÚDE LTDA
CNPJ: 31.997.707/0001-48
PROCESSO ADMINISTRATIVO: 38111/2023 - Secretaria da Saúde
EMPENHO: 17499/2023
OBJETO: Fornecimento de dispositivo externo para incontinência urinária.
VALOR: R$ 2.935,60 (dois mil e novecentos e trinta e cinco reais e sessenta centavos), referente a recursos

vinculados - Secretaria da Saúde.
NOTA FISCAL: 2055
EXIGIBILIDADE: 04/10/2023
JUSTIFICATIVA: Trata-se de fornecimento de dispositivo externo para incontinência urinária para distribuição e sua falta prejudicaria a população usuária do SUS.

DAVID MARTINS ROGER
CNPJ: 23.685.792/0001-80
PROCESSO ADMINISTRATIVO: 7745/2021 - Secretaria de Educação.
EMPENHO: 2109/2023 e 2102/2023.
OBJETO: Serviço de transporte de alunos matriculados na Rede Conveniada de Ensino de Guarulhos.
VALOR: R$ 9.758,92 (nove mil setecentos e cinquenta e oito reais e noventa e dois centavos), referente a recursos vinculados - Secretaria de Educação.
NOTA FISCAL: 2.
EXIGIBILIDADE: 28/09/2023.
JUSTIFICATIVA: O Programa de Transporte Escolar Gratuito é um serviço fundamental e de relevante interesse público. Tem como objetivo garantir o acesso e permanência dos alunos da Rede Municipal de Educação nas unidades escolares.

DÉBORA DE ANDRADE TELLES OLIVEIRA ABDALLA ME
CNPJ: 24.977.835/0001-64.
PROCESSO ADMINISTRATIVO: 30625/2023 - Secretaria de Educação.
EMPENHO: 15332/2023 e 15333/2023.
OBJETO: Evento Agosto Indígena.
VALOR: R$ 13.200,00 (treze mil e duzentos reais), referente a recursos vinculados - Secretaria de Educação.
NOTA FISCAL: 04.
EXIGIBILIDADE: 25/10/2023.
JUSTIFICATIVA: Realização da atividade "Vivencias da Cultura Indígena na Reserva Filhos Dessa Terra", que tem como objetivo oportunizar aos educandos contato com diferentes etnias indígenas.

DOUGLAS SOUZA QUEIROZ DA ROCHA
CNPJ: 43.962.803/0001-30.
PROCESSO ADMINISTRATIVO: 33579/2022 - Secretaria de Educação.
EMPENHO: 8162/2023 e 8163/2023
OBJETO: Serviço de transporte de alunos matriculados na Rede Municipal de Ensino de Guarulhos.
VALOR: R$ 16.516,58 (dezesseis mil quinhentos e dezesseis reais e cinquenta e oito centavos), referente a recursos vinculados - Secretaria de Educação.
NOTA FISCAL: 17.
EXIGIBILIDADE: 28/09/2023.
JUSTIFICATIVA: O Programa de Transporte Escolar Gratuito é um serviço fundamental e de relevante interesse publico, tem como objetivo garantir o acesso e permanência dos alunos da Rede Municipal de Educação nas unidades escolares.

DRI-TATA COMERCIAL LTDA
CNPJ: 48.420.473/0001-74.
PROCESSO ADMINISTRATIVO: 35692/2023 - Coordenadoria Municipal de Proteção e Defesa Civil.
EMPENHO: 17718/2023.
OBJETO: Aquisição de espelho convexo.
VALOR: R$ 518,00 (quinhentos e dezoito reais).
NOTA FISCAL: 1429.
EXIGIBILIDADE: 24/10/2023.
JUSTIFICATIVA: Os espelhos convexos panorâmicos foram adquiridos para serem instalados nos portões de entrada e saída de viaturas e veículos desta Coordenadoria Municipal, a fim de ampliar o campo de visibilidade.

DUPATRI HOSPITALAR COMÉRCIO, IMPORTAÇÃO E EXPORTAÇÃO LTDA
CNPJ: 04.027.894/0007-50
PROCESSO ADMINISTRATIVO: 57648/2022 - Secretaria da Saúde
EMPENHO: 17777/2023
OBJETO: Fornecimento de Dupilumabe.
VALOR: R$ 105.082,50 (cento e cinco mil e oitenta e dois reais e cinquenta centavos), referente a recursos vinculados - Secretaria da Saúde.
NOTA FISCAL: 345152
EXIGIBILIDADE: 29/09/2023
JUSTIFICATIVA: Tal solicitação se faz necessária, por se tratar de atendimento a Mandado de Segurança, uma vez que esse item não faz parte dos itens que são oferecidos à população pela rede deste município.

EDIVAL JOSE DO SANTOS TRANSPORTES ESCOLARES
CNPJ: 43.851.181/0001-72.
PROCESSO ADMINISTRATIVO: 33306/2022 - Secretaria de Educação.
EMPENHO: 9765/2023 e 9763/2023.
OBJETO: Serviço de transporte de alunos matriculados na Rede Municipal de Ensino de Guarulhos.
VALOR: R$ 34.303,47 (trinta e quatro mil trezentos e três reais e quarenta e sete centavos), referente a recursos vinculados - Secretaria de Educação.
NOTA FISCAL: 16.
EXIGIBILIDADE: 28/09/2023.
JUSTIFICATIVA: O Programa de Transporte Escolar Gratuito é um serviço fundamental e de relevante interesse publico, tem como objetivo garantir o acesso e permanência dos alunos da Rede Municipal de Educação nas unidades escolares.

EMPRESA BRASILEIRA DE CORREIOS E TELÉGRAFOS
CNPJ: 34.028.316/0031-29.
PROCESSO ADMINISTRATIVO: 3985/2021 - Secretaria de Gestão.
EMPENHO: 22/2023.
OBJETO: Serviços de postagens de correspondências.
VALOR: R$ 20,03 (vinte reais e três centavos).
NOTA FISCAL: 2997826 e 2887327.
EXIGIBILIDADE: 28/09/2023.
JUSTIFICATIVA: Serviços de postagens e correspondências são de natureza essencial.

ESPAÇO A MOVEIS PLANEJADOS LTDA
CNPJ: 34.329.066/0001-41.
PROCESSO ADMINISTRATIVO: 56455/2022 - Secretaria de Serviços Públicos.
EMPENHO: 15396/2023.
OBJETO: Aquisição de mesa retangular para refeitório.
VALOR: R$ 7.192,00 (sete mil cento e noventa e dois reais).
NOTA FISCAL: 781.
EXIGIBILIDADE: 14/10/2023.
JUSTIFICATIVA: A aquisição se faz necessária para otimizar o espaço físico funcional, fornecendo aos servidores a adequação de melhor conforto no ambiente de trabalho desta Secretaria.

ESTRUTURAL ENGENHARIA E EMPREENDIMENTOS LTDA
CNPJ: 10.866.154/0001-14
PROCESSO ADMINISTRATIVO: 2297/2023 - Secretaria de Educação.
EMPENHO: 11118/2023 e 1969/2023.
OBJETO: Contratação de empresa para execução de reforma - EPG Cerqueira César, situado na Avenida Domingos Fanganielo, 171 - Ponte Grande, Guarulhos/SP - 4ª medição - período de 05/08/2023 a 04/09/2023.
VALOR: R$ 173.416,76 (cento e setenta e três mil quatrocentos e dezesseis reais e setenta e seis centavos), referente a recursos vinculados - Secretaria de Educação.
NOTA FISCAL: 277.
EXIGIBILIDADE: 18/10/2023.
JUSTIFICATIVA: É de fundamental importância, visando a ampliação no número de vagas e a educação de forma integral e completa na região onde serão implantados os equipamentos escolares em questão.

EXPANSOM PROMOÇÕES E EVENTOS LTDA.
CNPJ: 67.181.578/0001-62
PROCESSO ADMINISTRATIVO: 3498/2023 - Secretaria de Cultura.
EMPENHO: 19421/2023, 18727/2023, 17904/2023 e 17870/2023.
OBJETO: Locação de infraestrutura.
VALOR: R$ 26.210,99 (vinte e seis mil duzentos e dez reais e noventa e nove centavos).
NOTA FISCAL: 4459, 4458, 4451 e 4447.
EXIGIBILIDADE: 25/10/2023, 19/10/2023 e 18/10/2023.
JUSTIFICATIVA: Para uso nas atividades da Secretaria de Cultura.

FRP MAQUINAS E EMPREENDIMENTOS LTDA.
CNPJ: 37.532.344/0001-51.
PROCESSO ADMINISTRATIVO: 46618/2022 - Secretaria para Assuntos de Segurança Pública.
EMPENHO: 16670/2023.
OBJETO: Aquisição de veículo caminhonete tipo pick-up.
VALOR: R$ 245.231,41 (duzentos e quarenta e cinco mil duzentos e trinta e um reais e quarenta e um centavos).
NOTA FISCAL: 835.
EXIGIBILIDADE: 21/10/2023.
JUSTIFICATIVA: A locação visa um plano amplo de ações marcadas por uma atuação preventiva, comunitária de contribuição para a melhoria da segurança dos cidadãos Guarulhenses.

FUNDAÇÃO INSTITUTO DE PESQUISAS ECONÔMICAS - FIPE
CNPJ: 43.942.358/0001-46
PROCESSO ADMINISTRATIVO: 35198/2023 - Secretaria de Educação.
EMPENHO: 12821/2023 e 12819/2023.
OBJETO: Consultoria Técnica.
VALOR: R$ 450.000,00 (quatrocentos e cinquenta mil reais), referente a recursos vinculados - Secretaria de Educação.
NOTA FISCAL: 72488.
EXIGIBILIDADE: 26/10/2023.
JUSTIFICATIVA: Contratação para a prestação de serviços especializados na elaboração de estudos, apoio e acompanhamento técnico, na implementação das Diretorias Regionais de Educação (DRE), na Secretaria de Educação de Guarulhos.

G3 POLARIS SERVIÇOS EIRELI
CNPJ: 20.155.999/0001-55
PROCESSO ADMINISTRATIVO: 48518/2021 - Secretaria de Educação.
EMPENHO: 1039/2023.
OBJETO: Controle, operação e fiscalização de portaria com efetiva cobertura dos postos designados pela Secretaria de Educação.
VALOR: R$ 5.603.686,45 (cinco milhões seiscentos e três mil seiscentos e oitenta e seis reais e quarenta e cinco centavos), referente a recursos vinculados - Secretaria de Educação.
NOTA FISCAL: 1887.
EXIGIBILIDADE: 28/09/2023.
JUSTIFICATIVA: O serviço de portaria nas dependências das Escolas Municipais da Prefeitura de Guarulhos é essencial para manter a segurança dos alunos, bem como dos próprios da Secretaria de Educação.

GASBALL ARMAZENADORA E DISTRIBUIDORA LTDA
CNPJ: 02.430.968/0001-83
PROCESSO ADMINISTRATIVO: 1902/2023 e 51124/2022 - Secretaria de Gestão.
EMPENHO: 2581/2023, 2038/2023, 2353/2023, 5502/2023, 2580/2023, 6067/2023, 2354/2023 e 2579/2023.
OBJETO: Fornecimento de gás (GLP) - petróleo P45 e P13 e granel.
VALOR: R$ 34.170,90 (trinta e quatro mil cento e setenta reais e noventa centavos), sendo R$ 3.826,00 (três mil oitocentos e vinte e seis reais), referente a recursos vinculados - Secretaria da Saúde e R$ 30.344,90 (trinta mil trezentos e quarenta e quatro reais e noventa centavos), referente a Recursos Próprios.
NOTA FISCAL: 56595, 56609, 56617, 56603, 56615, 56611, 56679, 56607, 56605 e 56613.
EXIGIBILIDADE: 12/10/2023 e 14/10/2023.
JUSTIFICATIVA: O fornecimento regular de gás é de fundamental importância no desenvolvimento nas diversas atividades do Município, tais como: copa e cozinha dos próprios, serviços operacionais, restaurantes populares, aquecimento das piscinas na área de esportes, atividades terapêuticas e outros.

GIDEP - GESTÃO INTELIGENTE DE DEVEDORES PÚBLICOS LTDA.
CNPJ: 11.042.990/0001-47
PROCESSO ADMINISTRATIVO: 16013/2020 - Secretaria de Justiça.
EMPENHO: 684/2023.
OBJETO: Prestação de serviços, referente 01/09/2023 à 30/09/2023 - parcela 08/25.
VALOR: R$ 248.444,21 (duzentos e quarenta e oito mil quatrocentos e quarenta e quatro reais e vinte e um centavos).
NOTA FISCAL: 908.
EXIGIBILIDADE: 17/10/2023.
JUSTIFICATIVA: O presente tem como objetivo o pagamento referente aos serviços técnicos de manutenção, suporte, treinamento, capacitação, atualização e aperfeiçoamento do sistema informatizado de gestão da execução fiscal, sendo essa ferramenta indispensável para recuperação da dívida.

GIESPP- GESTÃO INTELIGENTE DE EDUCAÇÃO E SAÚDE PÚBLICA E PRIVADA LTDA
CNPJ: 11.042.997/0001-69
PROCESSO ADMINISTRATIVO: 21309/2020 - Secretaria de Educação.
EMPENHO: 4153/2023, 4149/2023, 672/2023 e 673/2023.
OBJETO: Locação de licença de uso Sistema WEB, incluindo implantação, capacitação e treinamento, suporte e infraestrutura tecnológica, para administração desta Secretaria.
VALOR: R$ 575.115,17 (quinhentos e setenta e cinco mil cento e quinze reais e dezessete centavos), referente a recursos vinculados - Secretaria de Educação.
NOTA FISCAL: 1346.
EXIGIBILIDADE: 21/10/2023.
JUSTIFICATIVA: Implementação, capacitação e treinamento, suporte e infraestrutura tecnológica.

GLOBAL ATACADISTA LTDA
CNPJ: 23.823.429/0001-84.
PROCESSO ADMINISTRATIVO: 42965/2023 - Secretaria de Educação.
EMPENHO: 17442/2023.
OBJETO: Fornecimento de pescados congelados.
VALOR: R$ 336.071,08 (trezentos e trinta e seis mil setenta e um reais e oito centavos), referente a recursos vinculados - QESE.
NOTA FISCAL: 916.
EXIGIBILIDADE: 20/10/2023.
JUSTIFICATIVA: Os itens solicitados fazem parte do cardápio da alimentação escolar, distribuídos ponto a ponto, exclusivamente nas Unidades Escolares e Entidades Parceiras desta Municipalidade.

GUARANI INDÚSTRIA, COMÉRCIO E SERVIÇOS LTDA
CNPJ: 45.817.467/0001-67
PROCESSO ADMINISTRATIVO: 30548/2022 - Secretaria de Meio Ambiente.
EMPENHO: 13294/2023.
OBJETO: Fornecimento de cimento de alto-forno e portland composto.
VALOR: R$ 1.715,00 (um mil setecentos e quinze reais).
NOTA FISCAL: 141692.
EXIGIBILIDADE: 16/07/2023.
JUSTIFICATIVA: A aquisição se faz necessária em vista dos projetos paisagísticos a serem executados nas praças, parques e áreas verdes pelo Município.

GUSTAVO JOSÉ DOS SANTOS TRANSPORTES ESCOLARES
CNPJ: 43.855.234/0001-23
PROCESSO ADMINISTRATIVO: 32549/2022 - Secretaria de Educação.
EMPENHO: 9792/2023 e 9784/2023.
OBJETO: Serviço de transporte de alunos matriculados na Rede Municipal de Ensino de Guarulhos.
VALOR: R$ 15.254,72 (quinze mil duzentos e cinquenta e quatro reais e setenta e dois centavos), referente a recursos vinculados - Secretaria de Educação.
NOTA FISCAL: 17.
EXIGIBILIDADE: 28/09/2023.
JUSTIFICATIVA: O Programa de Transporte Escolar Gratuito é um serviço fundamental e de relevante interesse publico, tem como objetivo garantir o acesso e permanência dos alunos da Rede Municipal de Educação nas unidades escolares.

HEITOR SILKI MARTIM SILVA
CNPJ: 22.528.124/0001-87
PROCESSO ADMINISTRATIVO: 46777/2022 - Secretaria de Gestão.
EMPENHO: 2599/2023.
OBJETO: Fornecimento de água mineral em galões de 20 litros.
VALOR: R$ 180,00 (cento e oitenta reais).
NOTA FISCAL: 3458.
EXIGIBILIDADE: 21/10/2023.
JUSTIFICATIVA: O fornecimento de água mineral é indispensável aos servidores e demais usuários da Secretaria de Gestão, em locais que não tem filtro de água disponível, em atendimento ao disposto da Norma Regulamentadora 24 do Ministério do Trabalho.

IMPRENSA NACIONAL
CNPJ: 04.196.645/0001-00.
PROCESSO ADMINISTRATIVO: 49571/2023 - Secretaria da Fazenda.
EMPENHO: 17148/2023.
OBJETO: Publicação de atos administrativos do município no Diário Oficial da União.
VALOR: R$ 1.089,76 (mil oitenta e nove reais e setenta e seis centavos).
NOTA FISCAL: 1074966.
EXIGIBILIDADE: 10/10/2023.
JUSTIFICATIVA: A publicidade de avisos contendo os resumos dos editais de licitação no Diário Oficial da União se faz obrigatória quando se tratar de contrato a ser financiado parcial ou totalmente com recursos federais ou garantidos por instituições Federais, nos termos do artigo 21º da Lei nº 8.666/93.

INDUSTRIA TÉCNICA HILARIO LTDA
CNPJ: 53.524.443/0001-48.
PROCESSO ADMINISTRATIVO: 19297/2021 - Secretaria de Transportes e Mobilidade Urbana.
EMPENHO: 14718/2023.
OBJETO: Serviços de manutenção de máquinas para demarcação viária horizontal.
VALOR: R$ 1.537,80 (mil quinhentos e trinta e sete reais e oitenta centavos), referente a recurso vinculado - FMTT.
NOTA FISCAL: 535.
EXIGIBILIDADE: 26/10/2023.
JUSTIFICATIVA: Os serviços são imprescindíveis pois visam garantir a manutenção da sinalização viária

horizontal realizada continuamente pela equipe própria de manutenção de secretaria.

INSOFT4 INFORMÁTICA LTDA- EPP
CNPJ: 93.980.126/0001-50
PROCESSO ADMINISTRATIVO: 20709/2021 - Secretaria de Gestão.
EMPENHO: 3485/2023.
OBJETO: Serviços de suporte técnico e manutenção evolutiva da solução de Controle de Frequência denominada Ponto Soft Enterprise e da comunicação com equipamentos REP da marca DIMEP denominada Ponto Soft SCR.
VALOR: R$ 13.699,18 (treze mil seiscentos e noventa e nove reais e dezoito centavos).
NOTA FISCAL: 1316.
EXIGIBILIDADE: 17/10/2023.
JUSTIFICATIVA: Trata-se de suporte técnico e manutenção do sistema de controle de frequência de ponto de todos os servidores da Prefeitura.

INSPIRE DISTRIBUIÇÃO E REPRESENTAÇÃO LTDA
CNPJ: 28.933.805/0001-07
PROCESSO ADMINISTRATIVO: 38320/2023 - Secretaria da Saúde
EMPENHO: 17707/2023
OBJETO: Fornecimento de Álcool etílico 70%.
VALOR: R$ 27.690,00 (vinte e sete mil e seiscentos e noventa reais), referente a recursos vinculados - Secretaria da Saúde.
NOTA FISCAL: 567
EXIGIBILIDADE: 04/10/2023
JUSTIFICATIVA: Trata-se de fornecimento de Álcool etílico 70% para utilização nas unidades básicas de saúde e sua falta prejudicaria a população usuária do SUS.

INSTITUTO DE FORMAÇÃO E AÇÃO EM POLITICAS SOCIAIS PARA A CIDADANIA - INFAP.
CNPJ: 02.257.969/0001-78
PROCESSO ADMINISTRATIVO: 67045/2017 - Secretaria de Direitos Humanos.
EMPENHO: 15339/2023 e 2228/2023.
OBJETO: Realização de projeto esportivo para pessoa idosa, nos próprios municipais e praças públicas.
VALOR: R$ 327.468,51 (trezentos e vinte e sete mil quatrocentos e sessenta e oito reais e cinquenta e um centavos).
NOTA FISCAL: 67045/2017
EXIGIBILIDADE: 27/09/2023.
JUSTIFICATIVA: Trata-se da liberação da 4ª parcela do Termo de Aditamento nº 01/2022 e 01/2023 - SDH ao Termo de Colaboração nº 01/2018-SDH, sendo fundamental para a continuidade das atividades que beneficiarão os munícipes, que terão a possibilidade de participar das atividades esportivas, tendo como foco pessoas idosas.

INSTITUTO GOV LTDA
CNPJ: 18.595.011/0001-27.
PROCESSO ADMINISTRATIVO: 18193/2022 - Secretaria de Educação.
EMPENHO: 1320/2023 e 1319/2023.
OBJETO: Locação de software em nuvem.
VALOR: R$ 19.000,00 (dezenove mil reais), referente a recursos vinculados - Secretaria de Educação.
NOTA FISCAL: 2414.
EXIGIBILIDADE: 17/10/2023
JUSTIFICATIVA: Prestação de serviços que visa disponibilizar sistema informatizado (plataforma eletrônica), compreendendo a um sistema web “em nuvem” de prestação de contas apta a publicar e prestar contas das subvenções, contribuições, auxílios, termo de parceria, contratos de gestão, convênios, termos de fomento, termos de colaboração e acordos de cooperação, além de publicação de Editais de Chamamento.

INTERMUNDI ATIVIDADES PROFISSIONAIS E SERVIÇOS LTDA
CNPJ: 23.167.170/0001-60.
PROCESSO ADMINISTRATIVO: 12051/2022 - Secretaria de Educação.
EMPENHO: 17375/2023 e 367/2023.
OBJETO: Execução de serviços de busca ativa da demanda escolar na primeira infância.
VALOR: R$ 124.195,26 (cento e vinte e quatro mil cento e noventa e cinco reais e vinte e seis centavos), referente a recursos vinculados - Secretaria de Educação.
NOTA FISCAL: 293.
EXIGIBILIDADE: 25/10/2023.
JUSTIFICATIVA: Trata-se de solicitação de pagamento, frente aos serviços prestados pela Contratada, ressaltamos a importância desta prestação de serviços que visa combater a exclusão e a evasão escolar, bem como, identificação das crianças que estão fora da escola, ajudando-as a ingressarem às salas de aula.

J B P JUNIOR TRANSPORTE ESCOLAR
CNPJ: 43.891.037/0001-60.
PROCESSO ADMINISTRATIVO: 36912/2022 - Secretaria de Educação.
EMPENHO: 9775/2023 e 9770/2023.
OBJETO: Serviço de transporte de alunos matriculados na Rede Municipal de Ensino de Guarulhos.
VALOR: R$ 11.469,78 (onze mil quatrocentos e sessenta e nove reais e setenta e oito centavos), referente a recursos vinculados - Secretaria de Educação.
NOTA FISCAL: 16.
EXIGIBILIDADE: 28/09/2023.
JUSTIFICATIVA: O Programa de Transporte Escolar Gratuito é um serviço fundamental e de relevante interesse publico, tem como objetivo garantir o acesso e permanência dos alunos da Rede Municipal de Educação nas unidades escolares.

JENIFFER JESSICA AZEVEDO
CNPJ: 13.190.225/0001-08.
PROCESSO ADMINISTRATIVO: 18647/2023 - Secretaria de Serviços Públicos.
EMPENHO: 17895/2023.
OBJETO: Fornecimento de pedra ardósia polida.
VALOR: R$ 42.900,00 (quarenta e dois mil e novecentos reais).
NOTA FISCAL: 1206.
EXIGIBILIDADE: 20/10/2023.
JUSTIFICATIVA: Material necessário para a realização de novos sepultamentos e construção verticalizada das sepulturas, no Cemitério Nossa Senhora do Bonsucesso.

JM INDUSTRIA DE CONFECÇÕES E BRINDES EIRELI
CNPJ: 13.628.123/0001-13.
PROCESSO ADMINISTRATIVO: 37961/2023 - Secretaria de Habitação.
EMPENHO: 17603/2023.
OBJETO: Fornecimento de 300 camisetas de manga curta em tecido meia malha de cor neutra.
VALOR: R$ 4.770,00 (quatro mil setecentos e setenta reais).
NOTA FISCAL: 5917.
EXIGIBILIDADE: 27/10/2023.
JUSTIFICATIVA: Serão utilizadas pelas equipes da Secretaria de Habitação como partes dos uniformes e para identificação dos funcionários em vistorias e manutenções de equipamentos sob responsabilidade da Pasta.

JOSE ELIAS BARBOZA
CNPJ: 46.723.709/0001-16.
PROCESSO ADMINISTRATIVO: 28656/2023 - Secretaria de Educação.
EMPENHO: 3989/2023.
OBJETO: Serviços de transporte de alunos matriculados na Rede Municipal de Ensino de Guarulhos.
VALOR: R$ 7.943,60 (sete mil novecentos e quarenta e três reais e sessenta centavos), referente a recursos vinculados - Secretaria de Educação.
NOTA FISCAL: 14.
EXIGIBILIDADE: 28/09/2023.
JUSTIFICATIVA: O Programa de Transporte Escolar Gratuito é um serviço fundamental e de relevante interesse publico. Tem como objetivo garantir o acesso e permanência dos alunos da Rede Municipal de Educação nas unidades escolares.

LGM TRANSPORTE ESCOLAR LTDA
CNPJ: 43.277.449/0001-04.
PROCESSO ADMINISTRATIVO: 36911/2022 - Secretaria de Educação.
EMPENHO: 150/2023, 152/2023, 7584/2023 e 7586/2023.
OBJETO: Serviço de transporte de alunos matriculados na Rede Municipal de Ensino de Guarulhos.
VALOR: R$ 164.235,90 (cento e sessenta e quatro mil duzentos e trinta e cinco reais e noventa centavos), referente a recursos vinculados - Secretaria de Educação.
NOTA FISCAL: 20, 21 e 22.
EXIGIBILIDADE: 28/09/2023.
JUSTIFICATIVA: O programa de Transporte Escolar Gratuito é um serviço fundamental e de relevante interesse publico. Tem como objetivo garantir o acesso e permanência dos alunos da Rede Municipal de Educação nas unidades escolares.

LOCAMAIS SERVIÇOS EIRELI
CNPJ: 11.191.505/0001-05
PROCESSO ADMINISTRATIVO: 43441/2023 - Secretaria de Educação.
EMPENHO: 13819/2023 e 13817/2023.
OBJETO: Aquisição de kits de material escolar.
VALOR: R$ 90.713,70 (noventa mil setecentos e treze reais e setenta centavos), referente a recursos vinculados - Secretaria de Educação.
NOTA FISCAL: 10203.
EXIGIBILIDADE: 26/08/2023.
JUSTIFICATIVA: Trata-se de fornecimento de material escolar, para uso individual e coletivo, destinados aos alunos matriculados na Rede Municipal de Ensino, os quais serão distribuídos nas 241 unidades escolares (rede própria e entidades parceiras),quais sejam: Creche, Pré-escola, Fundamenta do 1º ao 5º ano e Educação de Jovens e Adultos.

LUCIANA GONÇALVES MESSIAS TRANSPORTES - ME
CNPJ: 17.137.583/0001-08
PROCESSO ADMINISTRATIVO: 7736/2021 - Secretaria de Educação.
EMPENHO: 176/2023, 177/2023 e 13541/2023.
OBJETO: Serviços de transporte de alunos matriculados na Rede Municipal de Ensino de Guarulhos.
VALOR: R$ 52.695,30 (cinquenta e dois mil seiscentos e noventa e cinco reais e trinta centavos), referente a recursos vinculados - Secretaria de Educação.
NOTA FISCAL: 26, 27 e 28.
EXIGIBILIDADE: 28/09/2023.
JUSTIFICATIVA: O Programa de Transporte Escolar Gratuito é um serviço fundamental e de relevante interesse publico. Tem como objetivo garantir o acesso e permanência dos alunos da Rede Municipal de Educação nas unidades escolares.

M.J. ALVES COMÉRCIO DE EQUIPAMENTOS MEDICOS
CNPJ: 13.477.962/0001-88
CONTRATO/PEDIDO: 42/2023 e 201/2023 - FMS - Secretaria da Saúde
EMPENHO: 4376/2023, 4377/2023 e 14612/2023
OBJETO: Fornecimento de cadeira de rodas infantil e outros.
VALOR: R$ 9.250,00 (nove mil e duzentos e cinquenta reais), referente a recursos vinculados- Secretaria da Saúde.
NOTA FISCAL: 936, 939 e 948
EXIGIBILIDADE: 28/09/2023, 30/09/2023 e 03/10/2023
JUSTIFICATIVA: Trata-se de fornecimento de cadeira de rodas infantil e outros para distribuição e sua falta prejudicaria os usuários do SUS.

MAFURGEL COMERCIO LTDA
CNPJ: 00.420.387/0001-35.
PROCESSO ADMINISTRATIVO: 14991/2023 - Secretaria de Educação.
EMPENHO: 4122/2023.
OBJETO: Fornecimento de gêneros alimentícios.
VALOR: R$ 85.888,30 (oitenta e cinco mil oitocentos e oitenta e oito reais e trinta centavos), referente a recursos vinculados - QESE.
NOTA FISCAL: 6368.
EXIGIBILIDADE: 19/10/2023.
JUSTIFICATIVA: Os itens solicitados fazem parte do cardápio da alimentação escolar, distribuídos ponto a ponto, exclusivamente nas Unidades Escolares e Entidades Parceiras desta Municipalidade.

MARCELO DOS SANTOS BARBOSA
CNPJ: 05.637.139/0001-64.
PROCESSO ADMINISTRATIVO: 49557/2023 - Secretaria de Meio Ambiente.
EMPENHO: 17938/2023.
OBJETO: Fornecimento de hortifrutigranjeiros para o zoológico municipal.
VALOR: R$ 4.314,53 (quatro mil trezentos e quatorze reais e cinquenta e três centavos).
NOTA FISCAL: 38908.
EXIGIBILIDADE: 27/10/2023.
JUSTIFICATIVA: Os produtos em questão são alimentos naturais indispensáveis ao cardápio dos animais existentes e recebidos no Zoológico Municipal, uma vez que a alimentação é elaborada de acordo com o balanceamento nutricional apropriado para cada espécie animal.

MARCIO HENRIQUE ADÃO PINTO TRANSPORTE ESCOLAR ME
CNPJ: 17.186.649/0001-41
PROCESSO ADMINISTRATIVO: 30985/2021 - Secretaria de Educação.
EMPENHO: 565/2023 e 564/2023.
OBJETO: Serviço de transporte de alunos matriculados na Rede Municipal de Ensino de Guarulhos.
VALOR: R$ 15.202,88 (quinze mil duzentos e dois reais e oitenta e oito centavos), referente a recursos vinculados - Secretaria de Educação.
NOTA FISCAL: 26.
EXIGIBILIDADE: 28/09/2023.
JUSTIFICATIVA: O Programa de Transporte Escolar Gratuito é um serviço fundamental e de relevante interesse publico, tem como objetivo garantir o acesso e permanência dos alunos da Rede Conveniada de Educação.

MARLENE DA SOLIDADE SANTOS ARATI
CNPJ: 24.657.038/0001-08
PROCESSO ADMINISTRATIVO: 51889/2021 - Secretaria de Educação.
EMPENHO: 939/2023.
OBJETO: Serviço de transporte de alunos matriculados na Rede Municipal de Ensino de Guarulhos.
VALOR: R$ 10.017,68 (dez mil dezessete reais e sessenta e oito centavos), referente a recursos vinculados - Secretaria de Educação.
NOTA FISCAL: 1.
EXIGIBILIDADE: 28/09/2023.
JUSTIFICATIVA: O Programa de Transporte Escolar Gratuito é um serviço fundamental e de relevante interesse publico, tem como objetivo garantir o acesso e permanência dos alunos da Rede Conveniada de Educação.

MAURILIO PAULA DA SILVA.
CNPJ: 44.542.886/0001-70.
PROCESSO ADMINISTRATIVO: 35357/2023 - Secretaria de Educação.
EMPENHO: 4609/2023.
OBJETO: Serviço de transporte de alunos matriculados na Rede Municipal de Ensino de Guarulhos.
VALOR: R$ 8.634,96 (oito mil seiscentos e trinta e quatro reais e noventa e seis centavos), referente a recursos vinculados - Secretaria de Educação.
NOTA FISCAL: 1.
EXIGIBILIDADE: 28/09/2023.
JUSTIFICATIVA: O Programa de Transporte Escolar Gratuito é um serviço fundamental e de relevante interesse publico, tem como objetivo garantir o acesso e permanência dos alunos da Rede Municipal de Educação nas unidades escolares.

MEDPOA COMERCIO DE MATERIAL HOSPITALAR LTDA
CNPJ: 10.807.173/0001-70.
PROCESSO ADMINISTRATIVO: 42815/2023 - Secretaria de Gestão.
EMPENHO: 10097/2023.
OBJETO: Aquisição de materiais de limpeza/higiene.
VALOR: R$ 2.295,00 (dois mil duzentos e noventa e cinco reais).
NOTA FISCAL: 42192.
EXIGIBILIDADE: 11/10/2023.
JUSTIFICATIVA: Possibilita o atendimento, com melhor qualidade, nos padrões mínimos de higiene e proteção antibacteriana oferecida aos servidores e munícipes atendidos pelos serviços oferecidos pelas Unidades afeta a esta Secretaria.

MEDPOA COMERCIO DE MATERIAL HOSPITALAR LTDA
CNPJ: 10.807.173/0001-70.
PROCESSO ADMINISTRATIVO: 42816/2023 - Secretaria de Gestão.
EMPENHO: 8171/2023.
OBJETO: Aquisição de sabonete líquido.
VALOR: R$ 22.950,00 (vinte e dois mil novecentos e cinquenta reais).
NOTA FISCAL: 42300 e 42271.
EXIGIBILIDADE: 18/10/2023 e 17/10/2023
JUSTIFICATIVA: Objetiva-se o suprimento das necessidades do Almoxarifado de Suprimentos da Secretaria de Educação, em atendimento as normas de segurança, higiene e saúde, no desempenho das atividades diárias.

MIHL MANUTENÇÃO DE ELEVADORES LTDA - ME
CNPJ: 20.530.310/0001-25
PROCESSO ADMINISTRATIVO: 17008/2020 - Secretaria de Transportes e Mobilidade Urbana.
EMPENHO: 166/2023 e 164/2023.
OBJETO: Serviços técnicos especializados para manutenção preventiva e corretiva do elevador.
VALOR: R$ 2.051,00 (dois mil e cinquenta e um reais), referente a recursos vinculados - FMTT.
NOTA FISCAL: 462 e 8166.
EXIGIBILIDADE: 21/10/2023.
JUSTIFICATIVA: Os serviços de manutenção dos elevadores são essenciais para a garantia da segurança e mobilidade dos funcionários e visitantes desta Secretaria.

MIKAEL RODRIGUES KNEIPP.
CNPJ: 34.067.878/0001-66.
PROCESSO ADMINISTRATIVO: 669/2022 - Secretaria de Transportes e Mobilidade Urbana.
EMPENHO: 209/2023.
OBJETO: Serviço de conservação e manutenção preventiva e corretiva de portão automático com reposição de peças.
VALOR: R$ 1.054,58 (mil cinquenta e quatro reais e cinquenta e oito centavos), referente a recursos vinculados - FMTT.
NOTA FISCAL: 2.
EXIGIBILIDADE: 26/10/2023.

JUSTIFICATIVA: A presente aquisição se faz necessária para prevenção e reparos nos portões das unidades da STMU, garantindo a segurança e a travessia dos servidores e visitantes.

MRV PLÁSTICOS E COMERCIO DE PRODUTOS EM GERAL LTDA.
CNPJ: 17.428.167/0001-50.
PROCESSO ADMINISTRATIVO: 44286/2023 - Coordenadoria Municipal de Proteção e Defesa Civil.
EMPENHO: 18505/2023.
OBJETO: Aquisição de conjuntos de lixeiras.
VALOR: R$ 834,38 (oitocentos e trinta e quatro reais e trinta e oito centavos).
NOTA FISCAL: 3450.
EXIGIBILIDADE: 26/10/2023.
JUSTIFICATIVA: Foram adquiridos para serem distribuídos nas dependências desta Coordenadoria a fim de realizarmos a coleta seletiva e separação adequada do lixo.

MWA COMERCIO E SERVICOS DE ENGENHARIA ESPORTIVA LTDA
CNPJ: 44.457.514/0001-46.
PROCESSO ADMINISTRATIVO: 38625/2023 - Secretaria de Esporte e Lazer.
EMPENHO: 16221/2023.
OBJETO: Fornecimento de piso modular esportivo outdoor.
VALOR: R$ 180.856,25 (cento e oitenta mil oitocentos e cinquenta e seis reais e vinte e cinco centavos).
NOTA FISCAL: 57 e 59.
EXIGIBILIDADE: 02/11/2023.
JUSTIFICATIVA: A contratação, tem como finalidade o uso nos eventos desta Secretaria, nos equipamentos esportivos/lazer, em prol dos munícipes.

NET TELECOM INFORMÁTICA LTDA
CNPJ: 04.597.289/0001-29
PROCESSO ADMINISTRATIVO: 44423/2019 - Secretaria de Gestão.
EMPENHO: 11949/2023, 11950/2023, 7398/2023, 7399/2023 e 12022/2023.
OBJETO: Contratação de empresa especializada na manutenção preventiva e corretiva de rede de fibra óptica.
VALOR: R$ 166.085,00 (cento e sessenta e seis mil oitenta e cinco reais), sendo R$ 66.434,00 (sessenta e seis mil quatrocentos e trinta e quatro reais), referente a recursos vinculados - Secretaria de Saúde, R$ 66.434,00 (sessenta e seis mil quatrocentos e trinta e quatro reais), referente a recursos vinculados - Secretaria de Educação e R$ 33.217,00 (trinta e três mil duzentos e dezessete reais), referente a Recursos Próprios.
NOTA FISCAL: 11101, 11102, 11103, 11104, 11105, e 11106.
EXIGIBILIDADE: 24/10/2023.
JUSTIFICATIVA: A rede de fibra óptica própria interliga diversas unidades da municipalidade, e proporciona a transmissão de dados com a segurança adequada ao porte do município, promovendo ampla integração entre as secretarias, escolas e postos de saúde, melhorando a comunicação e reduzindo o custo com links de dados.

NET TELECOM INFORMÁTICA LTDA
CNPJ: 04.597.289/0001-29.
PROCESSO ADMINISTRATIVO: 18495/2023 - Secretaria de Educação.
EMPENHO: 4280/2023 e 4279/2023.
OBJETO: Modernização da Infovia (Rede WAN de dados), engloba fornecimento de materiais, equipamentos e prestação de serviços de instalação, configuração e treinamento da solução implementada.
VALOR: R$ 670.311,60 (seiscentos e setenta mil trezentos e onze reais e sessenta centavos), referente a recursos vinculados - Secretaria de Educação.
NOTA FISCAL: 8835.
EXIGIBILIDADE: 13/10/2023.
JUSTIFICATIVA: Visa promover a otimização de desempenho da infraestrutura de rede, sendo vital para os ambientes informatizados desta Secretaria.

NET TELECOM INFORMÁTICA LTDA
CNPJ: 04.597.289/0001-29.
PROCESSO ADMINISTRATIVO: 39231/2023 - Secretaria de Educação.
EMPENHO: 7561/2023, 7547/2023, 7556/2023 e 7552/2023.
OBJETO: Implementação de solução convergente e redundante.
VALOR: R$ 2.942.000,00 (dois milhões novecentos e quarenta e dois mil reais), referente a recursos vinculados - Secretaria de Educação.
NOTA FISCAL: 8836.
EXIGIBILIDADE: 14/10/2023.
JUSTIFICATIVA: Essa implementação é vital para os ambientes informatizados desta Secretaria, pois proporciona maior estabilidade na transmissão de dados, resguardando de problemas que possam prejudicar os serviços prestados aos cidadãos.

NOVA PRANA - COLÉGIO INCLUSIVO LTDA - ME
CNPJ: 11.245.144/0001-24.
PROCESSO ADMINISTRATIVO: 7707/2023 - Secretaria de Educação.
EMPENHO: 2137/2023 e 2138/2023.
OBJETO: Educação especial para atendimento a educando, referente a atendimentos especializados no contraturno e anuidade escolar.
VALOR: R$ 2.621,64 (dois mil seiscentos e vinte e um reais e sessenta e quatro centavos), sendo R$ 874,90 (oitocentos e setenta e quatro reais e noventa centavos), referente a recursos vinculados - QESE e R$ 1.746,74 (mil setecentos e quarenta e seis reais e setenta e quatro centavos), referente a recursos vinculados - Secretaria de Educação.
NOTA FISCAL: 3046 e 3047.
EXIGIBILIDADE: 19/10/2023.
JUSTIFICATIVA: Refere-se a cumprimento de ordem judicial.

NOVA PRANA - COLÉGIO INCLUSIVO LTDA - ME
CNPJ: 11.245.144/0001-24.
PROCESSO ADMINISTRATIVO: 7706/2023 - Secretaria de Educação.
EMPENHO: 2133/2023.
OBJETO: Educação especial para atendimento a educando, referente a anuidade escolar.
VALOR: R$ 1.746,74 (mil setecentos e quarenta e seis reais e setenta e quatro centavos), - referentes a recursos vinculados - Secretaria de Educação.
NOTA FISCAL: 3045.
EXIGIBILIDADE: 19/10/2023.
JUSTIFICATIVA: Refere-se a cumprimento de ordem judicial.

NTB COMERCIAL DE ALIMENTOS LTDA
CNPJ: 13.656.358/0001-19.
PROCESSO ADMINISTRATIVO: 26279/2023 - Secretaria de Educação.
EMPENHO: 8047/2023.
OBJETO: Aquisição de gêneros alimentícios.
VALOR: R$ 489.850,00 (quatrocentos e oitenta e nove mil oitocentos e cinquenta reais), referente a recursos vinculados - QESE.
NOTA FISCAL: 10187 e 10188.
EXIGIBILIDADE: 19/10/2023.
JUSTIFICATIVA: Os itens solicitados fazem parte do cardápio da alimentação escolar, distribuídos ponto a ponto, exclusivamente nas Unidades Escolares e Entidades Parceiras desta Municipalidade.

NUTRIPORT COMERCIAL LTDA
CNPJ: 03.612.312/0001-44
PROCESSO ADMINISTRATIVO: 29438/2023 - Secretaria da Saúde
EMPENHO: 13665/2023
OBJETO: Fornecimento de fórmula láctea infantil para lactentes.
VALOR: R$ 21.600,00 (vinte e um mil e seiscentos reais), referente a recursos vinculados - Secretaria da Saúde.
NOTA FISCAL: 497747
EXIGIBILIDADE: 03/10/2023
JUSTIFICATIVA: Trata-se de fornecimento de fórmula láctea infantil para lactentes para distribuição e sua falta prejudicaria os usuários do SUS.

OTMA SOLUÇÃO EM ALIMENTAÇÃO LTDA
CNPJ: 13.884.131/0001-20.
PROCESSO ADMINISTRATIVO: 52941/2022 e 59760/2022 - Secretaria de Educação.
EMPENHO: 18424/2022, 18426/2022, 18427/2022, 20033/2022 e 20034/2022.
OBJETO: Fornecimento de hortifrutigranjeiros.
VALOR: R$ 5.987,76 (cinco mil novecentos e oitenta e sete reais e setenta e seis centavos), sendo R$ 3.470,28 (três mil quatrocentos e setenta reais e vinte e oito centavos), referente a recursos vinculados - QESE e R$ 2.517,48 (dois mil quinhentos e dezessete reais e quarenta e oito centavos), referente a recursos vinculados - Secretaria de Educação.
NOTA FISCAL: 61555, 61745, 62264, 62510, 61878 e 62518.
EXIGIBILIDADE: 10/10/2023, 19/10/2023 e 29/09/2023.
JUSTIFICATIVA: Os itens solicitados fazem parte do cardápio da alimentação escolar, distribuídos ponto a ponto, exclusivamente, nas Unidades Escolares e Entidades Parceiras desta Municipalidade.

OTMA SOLUÇÃO EM ALIMENTAÇÃO LTDA
CNPJ: 13.884.131/0001-20.
PROCESSO ADMINISTRATIVO: 44673/2022 - Secretaria de Educação.
EMPENHO: 14982/2022.
OBJETO: Fornecimento de hortifrutigranjeiros.
VALOR: R$ 74.116,93 (setenta e quatro mil cento e dezesseis reais e noventa e três centavos), referente a recursos vinculados - QESE.
NOTA FISCAL: 61554, 61559, 61691, 61744, 61876, 62263, 62509 e 62517.
EXIGIBILIDADE: 03/10/2023, 21/10/2023 e 10/10/2023.
JUSTIFICATIVA: Os itens solicitados fazem parte do cardápio da alimentação escolar, distribuídos ponto a ponto, exclusivamente, nas Unidades Escolares e Entidades Parceiras desta Municipalidade.

PARTNER TRANSPORTADORA TURÍSTICA LTDA.
CNPJ: 14.281.409/0001-38.
PROCESSO ADMINISTRATIVO: 53481/2022 - Secretaria de Educação.
EMPENHO: 14975/2023, 14977/2023, 18635/2023 e 18636/2023.
OBJETO: Locação de ônibus de passeio.
VALOR: R$ 262.172,45 (duzentos e sessenta dois mil cento e setenta e dois reais e quarenta e cinco centavos), referente a recursos vinculados - Secretaria de Educação.
NOTA FISCAL: 42 e 43.
EXIGIBILIDADE: 28/09/2023.
JUSTIFICATIVA: Contratação para translado seguro e de qualidade para os alunos e funcionários da rede municipal de ensino, de modo a propiciar-lhes o acesso ao conhecimento através de atividades e programas pedagógicas.

PATRICIA CAVALCANTE AQUINO GONÇALVES
CNPJ: 43.423.113/0001-02
PROCESSO ADMINISTRATIVO: 20534/2022 - Secretaria de Educação.
EMPENHO: 1600/2023.
OBJETO: Serviços de transporte de alunos matriculados na Rede Municipal de Ensino de Guarulhos.
VALOR: R$ 8.678,17 (oito mil seiscentos e setenta e oito reais e dezessete centavos), referente a recursos vinculados - Secretaria de Educação.
NOTA FISCAL: 1.
EXIGIBILIDADE: 28/09/2023.
JUSTIFICATIVA: O Programa de Transporte Escolar Gratuito é um serviço fundamental e de relevante interesse publico. Tem como objetivo garantir o acesso e permanência dos alunos da Rede Municipal de Educação nas unidades escolares.

PAUPEDRA PEDREIRAS PAVIMENTAÇÕES E CONSTRUÇÕES LTDA
CNPJ: 49.034.010/0001-37
PROCESSO ADMINISTRATIVO: 36610/2022 - Secretaria de Serviços Públicos.
EMPENHO: 13627/2023.
OBJETO: Fornecimento de pó de pedra.
VALOR: R$ 22.812,46 (vinte e dois mil oitocentos e doze reais e quarenta e seis centavos).
NOTA FISCAL: 927122, 927127, 927239, 927240, 927293 e 927295.
EXIGIBILIDADE: 20/10/2023.
JUSTIFICATIVA: Os materiais adquiridos destinam-se ao uso do Departamento de Manutenção e Conservação, tratando-se de um insumo essencial nas diversas obras de execução do Município.

PRODIET NUTRIÇÃO CLÍNICA LTDA
CNPJ: 08.183.359/0001-53
PROCESSO ADMINISTRATIVO: 33475/2023 - Secretaria da Saúde
EMPENHO: 16224/2023 e 16233/2023
OBJETO: Fornecimento de módulo para dieta enteral ou oral.
VALOR: R$ 36.366,00 (trinta e seis mil e trezentos e sessenta e seis reais), referente a recursos vinculados - Secretaria da Saúde.
NOTA FISCAL: 22270
EXIGIBILIDADE: 28/09/2023
JUSTIFICATIVA: Trata-se de fornecimento de módulo para dieta enteral ou oral para distribuição e sua falta prejudicaria os usuários do SUS.

PROMOVE COMERCIO E PARTICIPAÇÕES LTDA
CNPJ: 47.594.523/0001-77
CONTRATO/PEDIDO: 1502/2023-FMS - Secretaria da Saúde
EMPENHO: 2790/2023
OBJETO: Fornecimento de suplemento alimentar fixare.
VALOR: R$ 404,10 (quatrocentos e quatro reais e dez centavos), referente a recursos vinculados - Secretaria da Saúde.
NOTA FISCAL: 240
EXIGIBILIDADE: 04/10/2023
JUSTIFICATIVA: Tal solicitação se faz necessária, por se tratar de atendimento a Mandado de Segurança, uma vez que esse item não faz parte dos itens que são oferecidos à população pela rede deste município.

PUBLICOMUNICACAO PROPAGANDA E MARKETING LTDA
CNPJ: 10.635.865/0001-88.
PROCESSO ADMINISTRATIVO: 18771/2023 - Secretaria de Transportes e Mobilidade Urbana.
EMPENHO: 20597/2023, 19084/2023 e 18841/2023.
OBJETO: Fornecimento de materiais gráficos (envelopamentos).
VALOR: R$ 3.994,07 (três mil novecentos e noventa e quatro reais e sete centavos), referente a recursos vinculados - FMTT.
NOTA FISCAL: 4839, 4838 e 4837.
EXIGIBILIDADE: 26/10/2023.
JUSTIFICATIVA: Os produtos fazem-se necessários, para a aplicação nas paredes e portas de vidro do Gabinete da STMU, garantindo assim uma maior privacidade.

RG LUNA LTDA
CNPJ: 44.223.965/0001-19.
PROCESSO ADMINISTRATIVO: 42830/2023 - Secretaria de Educação.
EMPENHO: 8169/2023.
OBJETO: Aquisição de luvas de borracha para limpeza em geral.
VALOR: R$ 624,50 (seiscentos e vinte e quatro reais e cinquenta centavos), referente a recursos vinculados - Secretaria de Educação.
NOTA FISCAL: 221.
EXIGIBILIDADE: 26/09/2023.
JUSTIFICATIVA: A aquisição visa suprir as necessidades do Almoxarifado de Suprimentos da Secretaria de Educação, buscando a manutenção e higienização das Unidades Escolares, bem como Departamento e setores da Secretaria de Educação, para o pleno funcionamento das atividades.

RICARDO GONÇALVES ITAPIRA
CNPJ: 02.573.131/0001-93
PROCESSO ADMINISTRATIVO: 53260/2022 - Secretaria de Educação.
EMPENHO: 1613/2023 e 1614/2023.
OBJETO: Aquisição de copos descartáveis.
VALOR: R$ 185.400,00 (cento e oitenta e cinco mil e quatrocentos reais), referente a recursos vinculados - Secretaria de Educação.
NOTA FISCAL: 71577.
EXIGIBILIDADE: 27/09/2023.
JUSTIFICATIVA: A aquisição de copos descartáveis para água e café se destina ao estoque do Almoxarifado de Suprimentos da Educação.

S.F.M. EVENTOS ESPORTIVOS LTDA
CNPJ: 00.720.129/0001-74.
PROCESSO ADMINISTRATIVO: 54647/2022 - Secretaria de Esporte Lazer.
EMPENHO: 17924/2023.
OBJETO: Contratação de serviços de arbitragem para diversos eventos da SEL.
VALOR: R$ 97.524,99 (noventa e sete mil quinhentos e vinte e quatro reais e noventa e nove centavos).
NOTA FISCAL: 1754.
EXIGIBILIDADE: 28/10/2023.
JUSTIFICATIVA: A contratação tem como finalidade o uso nos eventos desta Secretaria, nos equipamentos esportivos/lazer, em prol dos munícipes.

SAMTRONIC INDÚSTRIA E COMERCIO LTDA
CNPJ: 58.426.628/0001-33
PROCESSO ADMINISTRATIVO: 8333/2023 - Secretaria da Saúde
EMPENHO: 17535/2023
OBJETO: Fornecimento de equipo para bomba de infusão macrogotas.
VALOR: R$ 9.430,00 (nove mil e quatrocentos e trinta reais) referente a recursos vinculados- Secretaria da Saúde.
NOTA FISCAL: 335642 e 335652
EXIGIBILIDADE: 28/09/2023
JUSTIFICATIVA: Trata-se de fornecimento de equipo para bomba de infusão macrogotas utilizados nos hospitais e unidades de pronto e sua falta prejudicaria a população usuária do SUS.

SISVETOR INFORMÁTICA - EIRELI
CNPJ: 10.522.056/0001-60
PROCESSO ADMINISTRATIVO: 91072/2019 - Secretaria de Gestão.
EMPENHO: 18560/2023 e 6505/2023.
OBJETO: Contratação de empresa especializada para Licenciamento de uso de Sistemas Integrados de Gestão Administrativa e Financeira, Serviços de Implantação dos Sistemas, Suporte Técnico e Hospedagem.
VALOR: R$ 750.000,00 (setecentos e cinquenta mil reais).
NOTA FISCAL: 2906 e 2905.

EXIGIBILIDADE: 24/10/2023.
JUSTIFICATIVA: Tal solicitação se faz necessária para dar mais celeridade e transparência na aplicação dos recursos públicos e a modernização da máquina pública, sendo que, só será possível com sistemas de informações que suportem todas as demandas.
SINGULAR ENGENHARIA, ASSESSORIA, CONSULTORIA, PROJETOS E SERVIÇOS LTDA
CNPJ: 11.467.189/0001-43.
PROCESSO ADMINISTRATIVO: 60035/2022 - Secretaria de Obras.
EMPENHO: 2440/2023 e 2438/2023.
OBJETO: Contratação de serviços de consultoria, para supervisão técnica, ambiental e social das obras constantes no Programa de Macrodrenagem e Controle de enchentes do Rio Baquirivu-Guaçu - Guarulhos/SP.
VALOR: R$ 106.060,33 (cento e seis mil sessenta reais e trinta e três centavos).
NOTA FISCAL: 33.
EXIGIBILIDADE: 02/10/2023.
JUSTIFICATIVA: O referido serviço é de extrema importância para o município e não pode sofrer interrupção devido a pendências financeiras, por fazer parte do Programa Baquirivi-Guaçu pela Corporação Andina de Fomento - CAF.
STATUS PRO HIGIENE E LIMPEZA LTDA
CNPJ: 39.357.755/0001-83.
PROCESSO ADMINISTRATIVO: 42838/2023 - Secretaria de Educação.
EMPENHO: 8167/2023.
OBJETO: Aquisição de materiais de limpeza geral.
VALOR: R$ 38.773,00 (trinta e oito mil setecentos e setenta e três reais), referente a recursos vinculados - Secretaria de Educação.
NOTA FISCAL: 14491, 14494, 14588, 14599 e 14728.
EXIGIBILIDADE: 28/09/2023
JUSTIFICATIVA: A aquisição visa suprir as necessidades do Almoxarifado de Suprimentos da Secretaria de Educação, buscando a manutenção e higienização das Unidades Escolares, bem como Departamento e setores da Secretaria de Educação, para o pleno funcionamento das atividades.
STATUS PRO HIGIENE E LIMPEZA LTDA
CNPJ: 39.357.755/0001-83.
PROCESSO ADMINISTRATIVO: 42836/2023 - Secretaria de Gestão.
EMPENHO: 13346/2023.
OBJETO: Fornecimento de materiais para limpeza e higiene.
VALOR: R$ 57.468,50 (cinquenta e sete mil quatrocentos e sessenta e oito reais e cinquenta centavos).
NOTA FISCAL: 14725, 14587, 14492 e 14488.
EXIGIBILIDADE: 23/09/2023 e 29/09/2023.
JUSTIFICATIVA: Os materiais adquiridos, faz necessários para garantir padrões mínimos de higiene, de forma a propiciar à população e aos servidores a diminuição dos riscos de transmissão de doenças e contaminações, melhores condições de higiene de sanitários e repartições públicas no geral.
SUPERMERCADO MORADA DO SOL EIRELI EPP
CNPJ: 03.649.725/0001-01
CONTRATO/PEDIDO: 6602/2022-FMS - Secretaria da Saúde
EMPENHO: 239/2023
OBJETO: Fornecimento de suco de fruta.
VALOR: R$ 322,20 (trezentos e vinte e dois reais e vinte centavos), referente a recursos vinculados - Secretaria da Saúde.
NOTA FISCAL: 28565
EXIGIBILIDADE: 29/09/2023
JUSTIFICATIVA: Tal solicitação se faz necessária, por se tratar de atendimento a Mandado de Segurança, uma vez que esse item não faz parte dos itens que são oferecidos à população pela rede deste município.
TENTECH PROTESES E ACESSORIOS LTDA
CNPJ: 39.992.746/0001-64
CONTRATO/PEDIDO: 052/2023-FMS - Secretaria da Saúde.
EMPENHO: 4535/2023
OBJETO: Fornecimento de par de órtese suropodálica e par de talas de lona extensoras.
VALOR: R$ 1.250,00 (um mil e duzentos e cinquenta reais), referente a recursos vinculados - Secretaria da Saúde.
NOTA FISCAL: 773
EXIGIBILIDADE: 28/09/2023
JUSTIFICATIVA: Trata-se de fornecimento de par de órtese suropodálica e par de talas de lona extensoras para distribuição e sua falta prejudicaria os usuários do SUS.
THR PAISAGISMO E SERVIÇOS LTDA
CNPJ: 08.100.050/0001-52.
PROCESSO ADMINISTRATIVO: 14603/2023 - Secretaria de Meio Ambiente.
EMPENHO: 1859/2023 e 17039/2023
OBJETO: Serviço de intervenção de poda de árvores.
VALOR: R$ 140.705,50 (cento e quarenta mil setecentos e cinco reais e cinquenta centavos).
NOTA FISCAL: 542.
EXIGIBILIDADE: 26/10/2023.
JUSTIFICATIVA: A presente contratação visa o aprimoramento nos serviços de poda de árvores, uma vez que temos uma demanda reprimida sem condições de executarmos com nossa equipe atual.
TK ELEVADORES BRASIL LTDA
CNPJ: 90.347.840/0067-44
PROCESSO ADMINISTRATIVO: 36847/2021 - Secretaria de Educação.
EMPENHO: 335/2023 e 331/2023.
OBJETO: Contratação de empresa para manutenção dos elevadores da Sede da Secretaria de Educação.
VALOR: R$ 4.390,52 (quatro mil trezentos e noventa reais e cinquenta e dois centavos), referente a recursos vinculados - Secretaria de Educação.
NOTA FISCAL: 21827.
EXIGIBILIDADE: 30/09/2023.
JUSTIFICATIVA: O serviço de manutenção dos elevadores da Sede desta Secretaria, é indispensável para garantir a acessibilidade dos funcionários, pais, alunos, professores e comunidade nas dependências do prédio, além de aumentar a vida útil dos componentes dos equipamentos que possam ter sofrido desgastes durante sua utilização.
TOTAL FOODS LTDA
CNPJ: 67.083.675/0001-12
PROCESSO ADMINISTRATIVO: 41278/2023 - Secretaria de Esporte e Lazer.
EMPENHO: 17923/2023.
OBJETO: Aquisição de kit lanche.
VALOR: R$ 149.219,97 (cento e quarenta e nove mil duzentos e dezenove reais e noventa e sete centavos).
NOTA FISCAL: 11220.
EXIGIBILIDADE: 28/10/2023.
JUSTIFICATIVA: Têm a finalidade de uso nos eventos desta Secretaria, realizadas nos equipamentos esportivos/ lazer, em prol do atendimento aos munícipes.
VENTISOL INDUSTRIA E COMERCIO S.A
CNPJ: 01.763.720/0001-71.
PROCESSO ADMINISTRATIVO: 48640/2023 - Coordenadoria Municipal de Proteção e Defesa Civil.
EMPENHO: 19860/2023.
OBJETO: Fornecimento de ventiladores de parede.
VALOR: R$ 1.245,79 (mil duzentos e quarenta e cinco reais e setenta e nove centavos).
NOTA FISCAL: 904546
EXIGIBILIDADE: 24/10/2023
JUSTIFICATIVA: Foram adquiridos para serem instalados em alguns departamentos desta Coordenadoria e para substituição aos equipamentos que se encontram danificados devido ao tempo de uso.
VIER PHARMA DISTRIBUIDORA HOSPITALAR, REPRESENTAÇÃO E CONSULTORIA LTDA
CNPJ: 12.419.620/0001-49
PROCESSO ADMINISTRATIVO: 6908/2023 - Secretaria da Saúde
EMPENHO: 17670/2023
OBJETO: Fornecimento de Vitamina B1.
VALOR: R$ 17.250,00 (dezessete mil e duzentos e cinquenta reais), referente a recursos vinculados - Secretaria da Saúde.
NOTA FISCAL: 2678
EXIGIBILIDADE: 04/10/2023
JUSTIFICATIVA: Trata-se de fornecimento de Vitamina B1 para utilização nos hospitais, unidades de pronto atendimento e unidades básicas de saúde e sua falta prejudicaria os usuários do SUS.
ZERO TRANSPORTE ESCOLAR LTDA
CNPJ: 40.126.323/0001-40
PROCESSO ADMINISTRATIVO: 7740/2021 - Secretaria de Educação.
EMPENHO: 874/2023 e 13558/2023.
OBJETO: Serviço de transporte de alunos matriculados na Rede Municipal de Ensino de Guarulhos.
VALOR: R$ 88.452,92 (oitenta e oito mil quatrocentos e cinquenta e dois reais e noventa e dois centavos), referente a recursos vinculados - Secretaria de Educação.
NOTA FISCAL: 27, 28 e 29.
EXIGIBILIDADE: 28/09/2023.
JUSTIFICATIVA: O programa de Transporte Escolar Gratuito é um serviço fundamental e de relevante interesse publico. Tem como objetivo garantir o acesso e permanência dos alunos da Rede Municipal de Educação nas unidades escolares.
LOCAÇÃO DE IMÓVEL DESTINADO À INSTALAÇÃO DA UNIDADE BÁSICA DE SAÚDE DO PARQUE SANTOS DUMONT - SECRETARIA DA SAÚDE
ARMANDO MARQUES JACINTO
CPF: 297.364.478-04
PROCESSO ADMINISTRATIVO: 63002/2017 - Secretaria da Saúde
EMPENHO: 2270/2023
OBJETO: Locação do imóvel sito à Rua Rafael Fernandes, 55 (antigo 11A) - Parque Santos Dumont-Guarulhos/SP.
VALOR: R$ 2.486,84 (dois mil e quatrocentos e oitenta e seis reais e oitenta e quatro centavos), referente a recursos vinculados - Secretaria da Saúde.
EXIGIBILIDADE: 10/10/2023
JUSTIFICATIVA: Trata-se de locação de imóvel destinado à Instalação da Unidade Básica de Saúde do Parque Santos Dumont e a interrupção do pagamento dessa locação causaria enormes transtornos no atendimento à população usuária.
LOCAÇÃO DE IMÓVEL DESTINADO À INSTALAÇÃO DA BASE DO SAMU - SERÓDIO - SECRETARIA DA SAÚDE
ARTA ADMINISTRADORA DE BENS LTDA
CNPJ: 34.074.293/0001-73
PROCESSO ADMINISTRATIVO: 13693/2023 - Secretaria da Saúde
EMPENHO: 10594/2023
OBJETO: Locação do imóvel sito à Rua Particular, nº 19 - Cidade Seródio - Guarulhos/SP.
VALOR: R$ 4.000,00 (quatro mil reais), referente a recursos vinculados- Secretaria da Saúde.
EXIGIBILIDADE: 10/10/2023
JUSTIFICATIVA: Trata-se de locação de imóvel destinado para instalação da base do SAMU - Seródio - Secretaria da Saúde. A interrupção do pagamento causaria enormes transtornos à população usuária.
LOCAÇÃO DE IMÓVEL DESTINADO À INSTALAÇÃO DO CENTRO DE ATENDIMENTO PSICOSSOCIAL- CAPS II - SECRETARIA DA SAÚDE
AZEMILDE HEVIA DE QUEIROZ
CPF: 069.156.408-60
PROCESSO ADMINISTRATIVO: 53234/2008 - Secretaria da Saúde
EMPENHO: 13580/2023
OBJETO: Locação do imóvel sito à Rua Raphael Colacioppo, nº 80, Jardim Bom Clima, Guarulhos/SP.
VALOR: R$ 5.289,23 (cinco mil e duzentos e oitenta e nove reais e vinte e três centavos), referente a recursos vinculados - Secretaria da Saúde.
EXIGIBILIDADE: 11/10/2023
JUSTIFICATIVA: Trata-se de locação de imóvel destinado à instalação do Centro de Atendimento Psicossocial - CAPS II. A interrupção no pagamento dessa locação causaria transtornos nos atendimentos de ações em saúde mental, álcool e outras drogas aos usuários do SUS.
LOCAÇÃO DE IMÓVEL DESTINADO À INSTALAÇÃO DA UBS JD. CAMBARÁ- SECRETARIA DA SAÚDE
FRANCISCO GUSTAVO DE CARVALHO
CPF: 012.082.798-07
PROCESSO ADMINISTRATIVO: 30308/2015 - Secretaria da Saúde
EMPENHO: 19/2023
OBJETO: Locação do imóvel sito à Rua Adolfo Vasconcelos Noronha, nº 233, Parque Continental III, Guarulhos/SP.
VALOR: R$ 3.600,00 (três mil e seiscentos reais), referente a recursos vinculados - Secretaria da Saúde.
EXIGIBILIDADE: 11/10/2023
JUSTIFICATIVA: Trata-se de locação de imóvel destinado para instalação da UBS- JD Cambará. A interrupção no pagamento dessa locação causaria enormes transtornos no atendimento à população usuária.
LOCAÇÃO DE IMÓVEL DESTINADO À INSTALAÇÃO DA UNIDADE BÁSICA DE SAÚDE JARDIM MUNHOZ - SECRETARIA DA SAÚDE
HIRMA SILVÉRIO RAMIRES
CPF: 027.396.098-92
PROCESSO ADMINISTRATIVO: 45045/2017 - Secretaria da Saúde
EMPENHO: 2255/2023
OBJETO: Locação do imóvel sito à Rua Professor José Munhoz nº 474 - Jd. Munhoz - Guarulhos/SP.
VALOR: R$ 6.200,00 (seis mil e duzentos reais), referente a recursos vinculados - Secretaria da Saúde.
EXIGIBILIDADE: 11/10/2023
JUSTIFICATIVA: Trata-se de locação de imóvel destinado para instalação da unidade Básica de Saúde Jardim Munhoz. A interrupção dessa locação causaria enormes transtornos ao atendimento da população usuária do sistema SUS.
LOCAÇÃO DE IMÓVEL DESTINADO À INSTALAÇÃO DA UNIDADE BÁSICA DE SAÚDE ALLAN KARDEC- ALICE PEREIRA - SECRETARIA DA SAÚDE
INSTITUIÇÃO ALLAN KARDEC- ALICE PEREIRA
CNPJ: 44.277.424/0001-73
PROCESSO ADMINISTRATIVO: 1234/2018 - Secretaria da Saúde
EMPENHO: 32/2023
OBJETO: Locação do imóvel sito à Rua Ipacaetá, nº 71, Jardim Presidente Dutra - Guarulhos/SP.
VALOR: R$ 5.170,00 (cinco mil e cento e setenta reais), referente a recursos vinculados - Secretaria da Saúde.
EXIGIBILIDADE: 09/10/2023
JUSTIFICATIVA: Trata-se de locação de imóvel destinado à Instalação da Unidade Básica de Saúde Allan Kardec- Alice Pereira e a interrupção do pagamento dessa locação causariam enormes transtornos no atendimento à população usuária.
LOCAÇÃO DE IMÓVEL DESTINADO À INSTALAÇÃO DA DIVISÃO TÉCNICA DE EQUIPAMENTOS E DIVISÃO ADMINISTRATIVA DE GESTÃO DE DOCUMENTOS E ARQUIVOS - SECRETARIA DA SAÚDE
JONIO PARTICIPAÇÕES LTDA
CNPJ: 24.660.627/0001-37
PROCESSO ADMINISTRATIVO: 15758/2021 - Secretaria da Saúde
EMPENHO: 9707/2023 e 9710/2023
OBJETO: Locação do imóvel sito à Rua Dona Dica, 834 - Jardim Tranquilidade - Guarulhos/SP.
VALOR: R$ 28.700,00 (vinte e oito mil e setecentos reais), referente a recursos vinculados- Secretaria da Saúde.
EXIGIBILIDADE: 08/10/2023
JUSTIFICATIVA: Trata-se da locação de imóvel destinado à instalação da Divisão Técnica de Equipamentos e Divisão Administrativa de Gestão de Documentos e Arquivos.
LOCAÇÃO DE IMÓVEL DESTINADO À INSTALAÇÃO DO CTA, REGIONAL DE SAÚDE I, ESCOLA SUS E OFICINA TEAR - SECRETARIA DA SAÚDE
MANOEL FRANCISCO DE OLIVEIRA
CPF: 217.464.198-49
PROCESSO ADMINISTRATIVO: 940/2020 - Secretaria da Saúde
EMPENHO: 1587/2023, 1588/2023, 1589/2023
OBJETO: Locação do imóvel sito na Avenida Tiradentes, 2529 (ant. nº 2521), Cocaia- Guarulhos/SP
VALOR: R$ 61.671,50 (sessenta e um mil e seiscentos e setenta e um reais e cinquenta centavos), referente a recursos vinculados - Secretaria da Saúde.
EXIGIBILIDADE: 10/10/2023
JUSTIFICATIVA: Trata-se de locação de imóvel destinado à Instalação do CTA, Regional De Saúde I, Escola Sus e Oficina Tear e a interrupção do pagamento dessa locação causaria enormes transtornos no atendimento à população usuária.
LOCAÇÃO DE IMÓVEL DESTINADO À INSTALAÇÃO DO CERESI CENTRO - SECRETARIA DA SAÚDE
NELF ADMINISTRAÇÃO DE BENS LTDA
CNPJ: 05.313.011/0001-45
PROCESSO ADMINISTRATIVO: 51242/2021 - Secretaria da Saúde
EMPENHO: 1238/2023
OBJETO: Locação do imóvel localizado na Rua Brasilina, 81 - Vila Progresso - Guarulhos/SP.
VALOR: R$ 19.250,00 (dezenove mil e duzentos e cinquenta reais), referente a recursos vinculados - Secretaria da Saúde.
EXIGIBILIDADE: 06/10/2023
JUSTIFICATIVA: Trata-se da locação de imóvel destinado à instalação do Ceresi Centro e a interrupção do pagamento dessa locação causaria enormes transtornos no atendimento à população usuária.

DEPARTAMENTO DE LICITAÇÕES E CONTRATOS

A Prefeitura de Guarulhos, através do Departamento de Licitações e Contratos, torna público os seguintes atos administrativos: Às Unidades da Administração que realizará abertura de procedimentos licitatórios para Registro de Preços dos seguintes itens:
- alambrado, arame e tubo de aço - PA32021/23
Havendo interesse na participação, a Unidade deverá efetuar manifestação junto ao SIRECCON e enviar o respectivo documento assinado pelo Secretário/ Coordenador da pasta à Unidade Requisitante. A manifestação deverá ser realizada em até 05 (cinco) dias úteis, contados a partir do dia útil seguinte a esta publicação, Impreterivelmente, sob pena de não adesão posterior à futura ata.
Dispensa de Licitação:
87/23-DLC PA41431/23 menor preço exclusivo para Me/Epp/Mei visando aquisição de cordão para crachá Abertura: 17/10/23 9:00.
88/23-DLC PA48451/23 menor preço exclusivo para Me/Epp/Mei visando aquisição de tambor plástico Abertura: 17/10/23 9:00.

89/23-DLC PA48450/23 menor preço exclusivo para Me/Epp/Mei visando aquisição de gesso em pó Abertura: 17/10/23 9:00.

Licitações Agendadas:

PE583/23-DLC PA11072/23 menor preço com reserva para Me/Epp/Mei visando aquisição de solução de proteção e armazenamento de dados corporativos (backup), abrangendo o fornecimento de equipamentos e suprimentos Abertura: 24/10/23 8:30 Disputa: 9:30.

PE584/23-DLC PA41016/23 menor preço com reserva para Me/Epp/Mei visando aquisição de tinta e solvente para sinalização viária Abertura: 23/10/23 8:30 Disputa: 9:30.

PE585/23-DLC PA30924/23 menor preço com reserva para Me/Epp/Mei visando fornecimento de suplemento, cereais, alimentos secos e outros para os animais do Zoológico Municipal Abertura: 23/10/23 8:30 Disputa: 9:30.

PE586/23-DLC PA33355/23 menor preço visando serviço de hospedagem, alimentação e lavanderia para a delegação e jogadores que participação da Copa São Paulo de Futebol 2024 Abertura: 24/10/23 8:30 Disputa: 9:30.

PE587/23-DLC PA38994/23 menor preço exclusivo para Me/Epp/Mei visando aquisição de ferrolhos e fechaduras Abertura: 25/10/23 8:30 Disputa: 9:30.

PE588/23-DLC PA11075/23 menor preço visando aquisição de cofre de segurança e acessórios para armazenamento e proteção de fitas magnéticas Abertura: 24/10/23 8:30 Disputa: 9:30.

PE589/23-DLC PA43467/23 menor preço com reserva para Me/Epp/Mei visando RP de alteplase, vitamina B1 e glicose Abertura: 25/10/23 8:30 Disputa: 9:30.

PE590/23-DLC PA43212/23 menor preço exclusivo para Me/Epp/Mei visando RP de estriol Abertura: 25/10/23 8:30 Disputa: 9:30.

PE591/23-DLC PA44884/23 menor preço exclusivo para Me/Epp/Mei visando RP de oxcarbazepina e olanzapina para atender a mandado judicial Abertura: 24/10/23 8:30 Disputa: 9:30.

CP97/23 PE47976/22 menor preço visando a contratação de empresa especializada na elaboração de estudos hidrológicos, hidráulicos, projeto de drenagem e contenção, e respectivas licenças/outorgas em áreas de risco denominadas SP_GRU_SR_58_CPRM, SP_GRU_SR_59_CPRM e SP_GRU_SR_60_CPRM próxima À Rua Campo da Paz e Natal Del Buoni - Parque Mikail Abertura: 14/11/23 9:00

Repetição de Certame:

PE592/23-DLC PA13976/23 menor preço exclusivo para Me/Epp/Mei visando fornecimento de frango inteiro congelado para o Zoológico Municipal Abertura: 23/10/23 8:30 Disputa: 9:30.

TP08/23-DLC PA10823/23 menor preço visando execução de obras para instalação de academia ao ar livre na praça 2º Sargento PM Edson Batista localizada a Rua Barbosa Ferraz com Rua Belo - Jardim Santa Clara Abertura: 25/10/23 9:00

Reprogramação de Certame:

PE532/23-DLC PA25207/23 menor preço com reserva para Me/Epp/Mei visando aquisição de caixa d'água, válvula de descarga, torneiras e outros materiais hidráulicos Abertura: 24/10/23 8:30 Disputa: 9:30.

Homologação:

PE 284/23-DLC PA 58934/22

Lote Único - Lumiar Health Builders Equipamentos Hospitalares Ltda

PE 447/23-DLC PA 17182/23

Lote 1 - Fracassado

Lote 3 - Allimac Comércio de Materiais em Geral Ltda

Lote 4 - Sierdovski & Sierdovski Ltda

PE 480/23-DLC PA 31098/23

Item único - Antares Organização de Eventos Ltda

PE 511/23-DLC PA 25942/23

Lotes 1 e 2 - Delta Comércio de Máquinas, Ferragens e Ferramentas Ltda

PE 518/23-DLC PA 23481/23

Lote único - Know-How Representações Ltda

PE 530/23-DLC PA 9603/23

Lote único - Anastacio Engenharia e Comércio Ltda

PE 542/23-DLC PA 41720/23

Item único - W&M Publicidade Ltda

PE553/23-DLC PA37730/23

Lote Único - Amanda Colantonio Cultura Arte Eventos e Serviços

PP487/23-DLC PA2164/23

Lotes 1 a 3 - HDF Locação de Estruturas e Eventos Ltda

LICITAÇÃO FRACASSADA:

PE 540/23-DLC PA14140/23

JULGAMENTO DE PROPOSTA:

CP 48/23-DLC PA 6469/23 - A CPL.02 CLASSIFICA as empresas 1º Engemais Empreendimentos e Participações Ltda; 2º Coteg Construções e Gabiões Ltda; 3º Saize Engenharia Ltda; 4º TDF Ambiental e Comercial Ltda; 5º Rodoserv Engenharia Ltda; 6º Contato Engenharia Ltda; 7º PAP Construções Ltda; 8º G Prado Comércio e Construção Ltda. Face a classificação, a CPL declara VENCEDORA a empresa Engemais Empreendimentos e Participações Ltda. Fica aberto prazo de 05 (cinco) dias úteis para interposição de recurso. Informamos que o arquivo com o julgamento na íntegra encontra-se disponível no Portal da Transparência, no site oficial da Prefeitura de Guarulhos.

INTERPOSIÇÃO DE RECURSOS:

CP36/23-DLC PA14600/23 - Tornamos público que interpuseram recurso contra a decisão da Comissão. Fica aberto o prazo de 5 (cinco) dias úteis para contrarrazões. Informamos que os arquivos dos recursos na íntegra encontram-se disponíveis no Portal da Transparência, no site oficial da Prefeitura de Guarulhos.

SESSÃO PÚBLICA - ABERTURA DE ENVELOPE:

CP 66/23-DLC PA 5943/23 - Tendo transcorrido o prazo legal do julgamento de habilitação e não havendo interposição de recursos, a CPL.03 torna público que a abertura do "Envelope nº 02 - Proposta Comercial" das empresas habilitadas será realizada dia 18/10/23 às 14h30.

CP 67/23-DLC PA 5945/23 - Tendo transcorrido o prazo legal do julgamento de habilitação e não havendo interposição de recursos, a CPL.01 torna público que a abertura do "Envelope nº 02 - Proposta Comercial" das empresas habilitadas será realizada dia 19/10/23 às 14h30.

JULGAMENTO DE HABILITAÇÃO E PROPOSTA:

CVTE 06/23-DLC PA 48829/22 - A CPL.01 torna público a HABILITAÇÃO, CLASSIFICAÇÃO e declara VENCEDORA a empresa Infratech Engenharia Ltda. Fica aberto prazo de 02 (dois) dias úteis para interposição de recurso. Informamos que o arquivo com o julgamento na íntegra encontram-se disponíveis no Portal da Transparência, no site oficial da Prefeitura de Guarulhos.

AGENDAMENTO DE SESSÃO PÚBLICA:

CP 43/23-DLC PA 52780/22 (Serviços de Publicidade) - Nos termos do subitem 7.4.1 do edital, tendo transcorrido o prazo legal e não havendo interposição de recursos, a CPL.01 torna público que a Terceira Sessão Pública será realizada dia 10/10/23 às 9h.

LICITAÇÃO ADIADA "SINE DIE":

CP 78/23-DLC PA 13369/23

Retificação de Edital:

Chamamento 01/22-DLC PA47388/21 objeto: Chamamento para credenciamento de Instituições de Ensino Superior IES no Município de Guarulhos para o Programa Faculdade Guarulhos**.** Fica suprimido o subitem 5.4.4. CNES - Cadastro Nacional de Estabelecimentos de Saúde em vigência, vinculado ao CNPJ, com dados devidamente atualizados. Os demais itens permanecem inalterados.

Extrato de contratos/Termos/Autorizações de Fornecimento:

Autorização de Fornecimento/Execução de Serviço nº 900249/23-DLC Pregão Eletrônico nº 486/23-DLC PA 35141/23 Contratante: Sec. de Meio Ambiente Contratada: TAMAR COMÉRCIO DE ALIMENTOS LTDA. Objeto: serviços de coffee break para a 17º edição do selo ambiental Prazo Execução: os serviços serão executados no dia 14/09/23 Valor: R$ 6.945,00 Assinatura: 12/09/23

Autorização de Fornecimento/Execução de Serviço nº 900254/23-DLC Pregão Eletrônico 409/23-DLC PA 29498/23 Contratante: Sec. de Serviços Públicos Contratada: NOVA COMÉRCIO DE MATERIAIS ELÉTRICOS LTDA. Objeto: fornecimento de cabos elétricos Prazo de Entrega: 10 dias úteis Valor: R$ 108.945,14 Assinatura: 15/09/23

Autorização de Fornecimento/Execução de Serviço nº 900255/23-DLC Pregão Eletrônico nº 320/23-DLC PA 12008/23 Contratante: Sec. da Saúde Contratada: JEFERSON C. MANOEL OKANO - FARMÁCIAS E DROGARIAS Objeto: fornecimento de torval cr, clopazina, quetiapina e outros para atender a mandado judicial Prazo de Entrega: 30 dias corridos Valor: R$ 2.764,80 Assinatura: 15/09/23

Autorização de Fornecimento/Execução de Serviço nº 900264/23-DLC Inexigibilidade: Art. 25 Inciso III da Lei 8666/93 PA 40905/23 Contratante: Sec. de Educação Contratada: ROGÉRIO TUFAILE KOWASK BEZERRA 33649754851 Objeto: concepção e produção do desenho de iluminação da ópera chapeuzinho vermelho Data do Evento: 23/09/23 Valor: R$ 10.000,00 Assinatura: 21/09/23

Autorização de Fornecimento/Execução de Serviço nº 900274/23-DLC Dispensa: Art. 24 Inciso II da Lei 8666/93 PA 37061/23 Contratante: Sec. de Justiça Contratada: REFORME - COMÉRCIO, INSTALAÇÕES DE VIDROS E REFORMAS CIVIL LTDA Objeto: fornecimento e instalação de espelho em elevador Prazo de Entrega: 10 dias corridos Valor: R$ 460,00 Assinatura: 26/09/23

Por omissão do dia 21/07/23: Contrato de Prestação de Serviços/Fornecimento nº 024101/23-DLC Credenciamento através da Resolução nº 02/2020-SE PA 29522/23 Contratante: Sec. de Educação Contratada: TRANSPORTE ESCOLAR R&S LTDA. Objeto: serviço de transporte de alunos matriculados na RME do Município de Guarulhos. Vigência: 12 meses Valor: R$ 112.000,32 Assinatura: 14/07/23

Contrato de Prestação de Serviços/Fornecimento nº 032101/23-DLC Pregão Eletrônico nº 316/23-DLC PA 50010/22 Contratante: Sec. da Saúde Contratada: AIR LIQUIDE BRASIL LTDA. Objeto: locação de reservatório criogênico e recarga para atender mandado judicial Vigência: 12 meses Valor: R$ 55.992,00 Assinatura: 27/09/23

Contrato de Prestação de Serviços/Fornecimento nº 032201/23-DLC Pregão Eletrônico nº 488/23-DLC PA 41681/23 Contratante: Sec. de Gestão Contratada: GASBALL ARMAZENADORA E DISTRIBUIDORA LTDA. Objeto: entrega, abastecimento e manutenção de gás liquefeito de petróleo Vigência: 12 meses Prazo de Entrega: 2 dias úteis Valor: R$ 1.593.990,00 Assinatura: 02/10/23

Contrato de Prestação de Serviços/Fornecimento nº 032301/23-DLC Concorrência nº 12/23-DLC PA 37352/22 Contratante: Sec. de Obras Contratada: TCA - SOLUÇÕES E PLANEJAMENTO AMBIENTAL LTDA. Objeto: desenvolvimento de projetos executivos para reservatórios de retenção no Parque Alvorada Vigência: TRD Execução: 6 meses Valor: R$ 445.494,64 Assinatura: 03/10/23

Termo de Aditamento nº 01-015201/23-DLC PA 34219/22 Contratante: Sec. de Educação Contratada: JOMAG ELETROMECÂNICA LTDA Objeto: contratação de empresa para fornecimento e instalação de cabine primária no Centro Educacional Adamastor Finalidade: prorrogação do prazo de execução contratual Vigência: 2 meses e 4 dias, até o dia 20/11/23 Assinatura: 27/09/23

Por omissão do dia 25/08/2023: Termo de Rescisão nº 014/23-DLC PA 6768/22 Contratante: Sec. de Educação Contratada: CENTRO DE INTEGRAÇÃO EMPRESA ESCOLA - CIEE Objeto: recrutamento e seleção de estagiários de nível superior dos cursos de pedagogia e enfermagem Finalidade: rescisão amigável do contrato nº 014301/22-DLC, a partir de 01/08/23 em razão do interesse da Secretaria de Educação em firmar um novo contrato com o CIEE Assinatura: 21/08/23

Por omissão do dia 25/08/2023: Termo de Rescisão nº 015/23-DLC PA 7657/20 Contratante: Sec. de Educação Contratada: CENTRO DE INTEGRAÇÃO EMPRESA ESCOLA - CIEE Objeto: recrutamento e seleção de estudantes de nível superior dos custos de ciências biológicas, geografia, história, psicologia, nutrição, bacharelado ou tecnólogo em sistemas de informação, bacharelado em design gráfico, design digital, web design, comunicação digital, publicidade e propaganda, engenharia elétrica, engenharia civil, arquitetura, administração, direito e pedagogia, para atuarem como estagiários a disposição da Secretaria de Educação Finalidade: rescisão amigável do contrato nº 050801/21-DLC, a partir de 01/08/23 em razão do interesse da Secretaria de Educação em firmar um novo contrato com o CIEE. Assinatura: 21/08/23

Termo de Rescisão nº 018/23-DLC PA 14046/20 Contratante: Sec. da Fazenda Contratada: RM SERVIÇOS ESPECIALIZADOS EIRELI Objeto: serviços de limpeza e copa com a disponibilização de mão de obra, materiais de higiene, limpeza e equipamentos Finalidade: rescisão amigável do Contrato nº 036501/21-DLC, a partir do dia 31 de agosto de 2023 em razão da manifestação negativa da contratada em relação à prorrogação e continuidade dos serviços Assinatura: 22/09/23

Autorização e Ratificação de Dispensa de Licitação:

PA 48634/23 Contratante: Sec. de Cultura Contratada: NATHALIA REZENDE CARVALHO Objeto: participação como solista, no evento série sem fronteiras - ópera medium de Gian Carlo Menotti Fundamento: Art. 25 Inciso III da Lei 8666/93 Valor: R$ 12.000,00 Data da Autorização e Ratificação: 03/10/2023

PA 48632/23 Contratante: Sec. de Cultura Contratada: LUIZA GIRNOS DE FIGUEIREDO Objeto: participação como solista, no evento série sem fronteiras - ópera medium de Gian Carlo Menotti F Fundamento: Art. 25 Inciso III da Lei 8666/93 Valor: R$ 6.000,00 Data da Autorização e Ratificação: 03/10/23

PA 17968/23 Contratante: Sec. de Serviços Públicos Contratada: CONSTRUMIX DEPOSITO DE MATERIAIS DE CONSTRUÇÕES LTDA. Objeto: fornecimento de vergalhão de ferro Fundamento: Art. 24 Inciso V da Lei 8666/93 Valor: R$ 109.951,50 Data da Autorização e Ratificação: 28/09/23

Extrato de atas/Termos/ARPs formaliz. nos termos do edital, atend.o estabel. na Lei Complementar nº 123/06 alterada pela Lei Complementar nº 147/14 Vig. das ARPs: 12 meses, contados da assinatura e Contratante PMG:

PA 61757/2022 ARP 48511/2023 Objeto: FORNECIMENTO DE INSETICIDAS Fornecedor: NOROESTE COMERCIAL DE SUPRIMENTOS LTDA. Ass: 04/09/2023 lote 1/1 inseticida do grupo químico piretróide, ingrediente ativo: tetrametrina 0,220%, d-fenotrina 0,122%, solventes, propelentes; formulação: pronto para uso; apresentação: lata aerossol 400 ml. registro no ministério da saúde unidade alcance/labgard/proc. nacional/garantia: do fabricante/valid. 24 meses/anvisa: 323800014 39,19 3/3 inseticida do grupo químico neonicotinóide, ingrediente ativo: thiamethoxam, 0.01% m/m formulação: isca em forma de gel (pronto uso); apresentação: bisnaga de 30 g. registro no ministério da saúde unidade optigard gel para formigas/syngenta/proc. nacional/garantia: do fabricante/valid. 24 meses/anvisa: 321196645 44,26 4/4 inseticida do grupo químico fenilpirazol, ingrediente ativo: fipronil (0,05%), benzoato de denatonium- amargante (0,001%), atrativos (99,95%); formulação: isca em forma de gel (pronto uso); apresentação: bisnaga de 30 g. registro no ministério da saúde unidade fipronol gel/chemone/proc. nacional/garantia: do fabricante/valid. 24 meses/anvisa: 323980050 22,31

PA 10735/2023 ARP 48311/2023 Objeto: 75% - FORNECIMENTO DE ALIMENTO PARA DIETA ORAL OU ENTERAL EM PÓ. Fornecedor: ANBIOTON IMPORTADORA LTDA. Ass: 01/09/2023 lote 1/175% - alimento para dieta oral ou enteral em pó à base de peptídeos 100% de proteína do soro do leite hidrolisada, normocalórica, na diluição padrão para crianças, de 01 a 10 anos. não contém glúten, isento de lactose. código interno: 1104 unidade: lata 400 g.unidadepeptamen junior lata de 400 gramas/nestlé/proc.nacional/apres.: lata 400 gramas/valid. 12 meses/rms.: 659650138171,60. **ARP 48411/2023** Objeto: 25% - FORNECIMENTO DE ALIMENTO PARA DIETA ORAL OU ENTERAL EM PÓ. Fornecedor: AUREA COMÉRCIO DE PRODUTOS HOSPITALARES LTDA. Ass: 01/09/2023 lote 2/225% - alimento para dieta oral ou enteral em pó à base de peptídeos 100% de proteína do soro do leite hidrolisada, normocalórica, na diluição padrão para crianças, de 01 a 10 anos. não contém glúten, isento de lactose. código interno: 1104 unidade: lata 400 g.unidadepeptamen junior/nestlé/proc. nacional/valid. 12 meses/rms.: 6.5965.0138198,56

PA 14086/2023 ARP 50111/2023 Objeto: FORNECIMENTO DE ATUM RALADO, CANJICA COZIDA E SELETA DE LEGUMES. Fornecedor: DANUTRI CONSULTORIA E COMERCIO LTDA. Ass: 20/09/2023 lote 3/1atum ralado em óleo comestível e caldo vegetalquilocoqueiro/camil alim./proc. nacional59,593/2canjica cozidaquilovapza/vapza/proc. nacional25,003/3seleta de legumesquilovapza/vapza/proc. nacional20,10. **ARP 50211/2023** Objeto: FORNECIMENTO DE CHOCOLATE EM PÓ SOLÚVEL 50% E SUPLEMENTO ALIMENTAR. Fornecedor: g nova comércio de produtos alimenticios ltda.ass: 20/09/2023 lote 4/1chocolate em pó solúvel 50%quiloviva +/konkreta/proc. nacional30,254/2suplemento alimentar sabor banana, maçã e aveiaquilobiolac/biotc ind./proc. nacional54,304/3suplemento alimentar sabor cacau e morango - napolitanoquilocriativ/crialimentos/proc. nacional54,994/4suplemento alimentar sabor café e cacau - capuccinoquilocriativ/crialimentos/proc. nacional54,994/5suplemento alimentar sabor coco ou coco queimadoquilobiolac/biotc ind./proc. nacional54,30. **ARP 50311/2023** Objeto: FORNECIMENTO DE UVA PASSA BRANCA SEM SEMENTE E MARGARINA VEGETAL COM SAL. Fornecedor: GRANFOOD ALIMENTOS LTDA. Ass: 20/09/2023 lote 2/1margarina vegetal com salquiloqualy17,321/1uva passa branca sem sementequilouniagro38,40

PA 9910/2023 ARP 47411/2023 Objeto: FORNECIMENTO DE PARAMONOCLOROFENOL, IODOFÓRMIO, MATERIAL TEMPORÁRIO PARA OBTURAÇÃO E SISTEMA DE SELANTE PARA FÓSSULAS E FISSURAS. Fornecedor: AIRMED LTDA. Ass: 31/08/2023 lote 1/1 paramonoclorofenol canforado líquido para curativos de demora na endodontia com amplos poderes antimicrobianos. frasco com 20 ml. composição básica: paramonoclorofenol canforado. (código de - uso interno 2356) unidade paramonoclorofenol canforado 2 biodinamica/multi brasil comercio exportacao impor/nome téc.: paramonoclorofenol canforado 20 ml/apres.: frasco c/20ml/rms.: 10298550073 6,562/2 iodofórmio (agente antisséptico prolongado que pode ser agregado a pastas e cimentos endodônticos), na cor amarelo citrino, frasco com 10 gramas. (código de uso interno 1896) frasco iodofórmio frs. c/10 grs quimidrol/quimidrol comércio e industria importaca/nome téc.: iodofórmio frs 10grs/apres.: frasco c/ 10 grs/rms.: 10165590015 21,794/4 material temporário para obturação de conduto radicular uso odontológico. composição básica: hidróxido de cálcio e iodofórmio. apresentação: seringa com no mínimo 2,0 gramas e aplicadores. (código de uso interno 5061) seringa hidroxido calcio c/ iodoformio hydroplast/multi brasil comércio exportacao impor/nome téc. hidroxido calcio c/ iodoformio hydroplast./rms: 10298550093 23,577/7 sistema de selante para fóssulas e fissuras fotopolimerizável kit contendo seringas de selante (com no mínimo 2,0 ml mais solução condicionadora (com no mínimo 3 ml) composto de ácido fosfórico 37%. (código de uso interno 2887) kit selante para fóssulas e fissuras bioseal foto 5ml + attaque gel/multi brasil comercio exportacao impor/nome téc. selante de fissuras fotop bioseal/rms.: 10298550057 22,80. **ARP 47511/2023** Objeto: FORNECIMENTO DE SISTEMA PARA ACABAMENTO E POLIMENTO DE RESINA, EUCALIPTOL, PASTA PARA TRATAMENTO DE ALVEOLITE, SOLUÇÃO CARIOSTÁTICA INIBIDORA DA CÁRIE E PEDRA POMES EXTRA FINA. Fornecedor: A. M. MOLITERNO LTDA. Ass: 31/08/2023 lote 3/3eucaliptol solução de uso odontológico, utilizado na remoção de obturações endodônticas, agindo como solvente de guta percha. apresentação: frasco contendo 10 ml. (código de uso interno 1405)frascobiodinamica/biodinamica/proc. nacional/rms.: 102985500857,725/5pasta para tratamento de alveolite frasco contendo 10 a 20 gramas. (código de uso interno 2362)gramaiodontosul grama/iodontosul/proc. nacional/rms.: 804420290072,776/6solução cariostática inibidora da cárie dentária, frasco com 10 ml. composição básica: diamino fluoreto de prata a 12%. (código de uso interno 2907)frascocariostasul 12%/iodontosul/proc. nacional/ rms.: 8044202001124,408/8pedra pomes extra fina para polimento e profilaxia odontológica, pote com 100 gramas. (código de uso interno 2372 unidade: pote/frascounidadequimidrol/quimidrol/proc. nacional/rms.: isento3,999/9sistema para acabamento e polimento de resina composta pontas para uso odontológico em contra-ângulo, para alisamento e polimento de resinas compostas. kit contendo no mínimo 6 pontas em formas variadas de silicone abrasivo, granulometria fina e ultra fina. em material apropriado que garanta a integridade do produto constando externamente marca comercial, procedência e fabricação. (código de uso interno 1946)caixamicrodont/3r/apres.: kit c/6/proc. nacional/rms.: 8067692000444,12

PA 14143/2023 ARP 49111/2023 Objeto: FORNECIMENTO DE PALIPERIDONA (6020). Fornecedor: DUPATRI HOSPITALAR COMÉRCIO, IMPORTAÇÃO E EXPORTAÇÃO LTDA. Ass: 12/09/2023 lote 1/1paliperidona, palmitato 100 mg/ml. forma farmacêutica suspensão injetável de liberação prolongada. forma de apresentação seringa preenchida contendo 1,5 ml. via de administração intramuscular. código interno: 6020 unidade: seringa preenchidaunidadeinvega sustenna 150mg/ml c/1 ser pree/janssen/proc. importado/rms.: 11236339801381.685,91

POR OMISSÃO DO DIA 25/08/23 PA 90239/2019 ARP 39411/2023 Objeto: (25% - LOTE 2) FORNECIMENTO DE PRÓTESE DENTÁRIA E APARELHO DE ORTODONTIA E ORTOPEDIA Fornecedor: LABORATORIO DE PROTESE VIEIRA LTDA. Ass: 26/07/2023 lote 2/125% - prótese total confecção de moldeira individual base de prova com rolete de cera montagem de dentes com 2 (duas) ou mais prensagens ceroplastia/enceramento acrilização/acabamento unidade conforme anexo155,653/1aparelho de ortodontia e ortopedia funcional dos maxilares.unidade conforme anexo100,002/225% - prótese parcial removível confecção de armação/acabamento montagem de dentes com 2 (duas) ou mais prensagens ceroplastia/enceramento acrilização/acabamento unidade conforme anexo174,61. **ARP 39511/2023** Objeto: 75% - FORNECIMENTO DE PRÓTESE DENTÁRIA. Fornecedor: LABORATORIO ROBERTO DE PROTESE DENTAL LIMITADA. Ass: 26/07/2023 lote 1/1 75% - próese oal

confecção de moldeira individual base de prova com rolee de cera monagem de denes com 2 (duas) ou mais prensagens ceroplasia/encerameno acrilização/acabamenounidadeconforme anexo263,00001/275% - próese parcial removível confecção de armação/acabameno monagem de denes com 2 (duas) ou mais prensagens ceroplasia/encerameno acrilização/acabamenounidadeconforme anexo300,0000. **ARP 39611/2023** Objeto: FORNECIMENTO DE PLACAS MIO-RELAXANTE SUPERIOR/INFERIOR. Fornecedor: O.D. LABORATORIO DE PROTESE DENTARIA LTDA. Ass: 26/07/2023 lote 4/1placas mio-relaxante superior/inferior.Unidadeconforme anexo100,00

PA 20081/2023 ARP 47611/2023 Objeto: FORNECIMENTO DE SUPORTE PARA BAG DE COLETA SELETIVA. Fornecedor: FACILITA COMERCIO DE MAQUINAS E EQUIPAMENTOS LTDA. Ass: 31/08/2023 lote 1/1carro em estrutura metálica para acondicionar big bag's para coleta seletivapecainarcan/mod. carrinho1.235,19

PA 20301/2023 ARP 48111/2023 Objeto: FORNECIMENTO DE ADENOSINA 3 MG/ML (4585). Fornecedor: AZULPHARMA DISTRIBUIDORA DE MEDICAMENTOS LTDA. Ass: 01/09/2023 lote 1/1adenosina 3 mg/ml. forma farmacêutica solução injetável. forma de apresentação ampola contendo 2 ml. via de administração intravenosa. código interno: 4585ampolaadenosina 3 mg/ml genérico/hipolabor/apres. cx com 50 ampolas de 2 ml/rms.: 113430182002111,45**. ARP 48211/2023** Objeto: FORNECIMENTO DE GENTAMICINA, SULFATO 60 MG/ML (1771) E MIDAZOLAM 5 MG/ML (2238). Fornecedor: INPHARMA HOSPITALAR LTDA. Ass: 01/09/2023 lote 3/3 gentamicina, sulfato 60 mg/ml (equivalente a 40 mg/ml de gentamicina). forma farmacêutica solução injetável. forma de apresentação ampola/frasco-ampola contendo 2 ml. via de administração intramuscular e intravenosa. código interno: 1771 unidade:ampola/frasco-ampolaunidadegentamicina, sulfato 60 mg/ml/santisa/apres. cx c/ 100 amp/rms.: 10186003400312,09006/6midazolam 5 mg/ml. forma farmacêutica solução injetável. forma de apresentação ampola contendo 10 ml. via de administração intramuscular, intravenosa e retal. código interno: 2238ampolamidazolam 5 mg/ml 10ml/hipolabor/apres. cx c/ 100 amp/rms.: 11343014300864,96

Preços Registrados: Em atend. ao disp. no Art. 15 § 2º da Lei de Licit. tornamos público os preços registrados e suas alterações Vig. das ARPs: 12 meses contados da assinatura e Contratante: PMG:

PA9556/22 ARP111/23 objeto: FORNECIMENTO DE MAÇARICO fornecedor: G-F COMERCIO E IMPORTAÇÃO DE EQUIPAMENTOS INDUSTRIAIS LTDA Ass: 02/01/23 lote 1/1 maçarico portátil profissional, ideal para soldagem de tubos de cobre, manopla na cor preta, corpo em alumínio fundido, bico e partes metálicas em latão e aço inox, equipado com acendimento automático e função de acendimento contínuo, controle de chama, ponteira giratória 360º, chama rotativa, temperatura mínima até 2055ºc ,tipo turbo torch ou equivalente, para uso com cilindros de gás mapp/propano peça hand torch 733,33. **ARP211/23** objeto: FORNECIMENTO DE RECARGA PARA MAÇARICO fornecedor: SIERDOVSKI & SIERDOVSKI LTDA Ass: 02/01/23 lote 2/2 recarga para maçarico portátil, gás tipo mapp (metilacelilenopropadieno- propano), cilindro descartável 400 gramas. Peça italgas/mod. 400g 81,61

PA33313/22 ARP311/23 objeto: 25% FORNECIMENTO DE AGULHA ULTRA FINA PARA INSULINA PARA ATENDER A MANDADO JUDICIAL fornecedor: DNA MED BRASIL LTDA Ass: 02/01/23 lote 2/1 25% - agulha ultrafina 5 mm x 0,25 mm para insulina - agulhas ultrafinas para caneta de insulina, siliconizada, proporcionam o máximo conforto. agulhas universais compatíveis com a maioria das canetas do mercado. o produto devera obedecer à legislação atual vigente. embalagem individual, constando externamente dados do produto, fabricante, lote, procedência, prazo de validade, registro no ministério da saúde e selo de certificação no inmetro, conforme resoluções da diretoria colegiada (rdcs) nº 3, nº 4 e nº 5, da anvisa e das portarias inmetro nº 501, 502 e 503/2011 (código de uso interno 189) unidade uniqmed /sterilance medical suzhou inc./proc. china/rms.: 10098710057 0,1300 2/2 25% - agulha ultrafina 8 mm x 0,25 mm para insulina - agulhas ultrafinas para caneta de insulina, siliconizada, proporcionam o máximo conforto. agulhas universais compatíveis com a maioria das canetas do mercado. o produto devera obedecer à legislação atual vigente. embalagem individual, constando externamente dados do produto, fabricante, lote, procedência, prazo de validade, registro no ministério da saúde e selo de certificação no inmetro, conforme resoluções da diretoria colegiada (rdcs) nº 3, nº 4 e nº 5, da anvisa e das portarias inmetro nº 501, 502 e 503/2011. (código de uso interno 190) unidade uniqmed /sterilance medical suzhou inc./proc. china/rms.: 10098710057 0,1300. **ARP411/23** objeto: 75% FORNECIMENTO DE AGULHA ULTRA FINA PARA INSULINA PARA ATENDER A MANDADO JUDICIAL fornecedor: SG TECNOLOGIA CLÍNICA LTDA Ass: 02/01/23 lote 1/1 75% - agulha ultrafina 5 mm x 0,25 mm para insulina - agulhas ultrafinas para caneta de insulina, siliconizada, proporcionam o máximo conforto. Agulhas universais compatíveis com a maioria das canetas do mercado. o produto devera obedecer à legislação atual vigente. embalagem individual, constando externamente dados do produto, fabricante, lote, procedência, prazo de validade, registro no ministério da saúde e selo de certificação no inmetro, conforme resoluções da diretoria colegiada (rdcs) nº 3, nº 4 e nº 5, da anvisa e das portarias inmetro nº 501, 502 e 503/2011. (código de uso interno 189) unidade uniqmed/sandstone medical (suzhou) inc/proc. china/apres. Caixa com 100 unids./rms.: 10098710057 0,1090 1/2 75% - agulha ultrafina 8 mm x 0,25 mm para insulina - agulhas ultrafinas para caneta de insulina, siliconizada, proporcionam o máximo conforto. agulhas universais compatíveis com a maioria das canetas do mercado. o produto devera obedecer à legislação atual vigente. embalagem individual, constando externamente dados do produto, fabricante, lote, procedência, prazo de validade, registro no ministério da saúde e selo de certificação no inmetro, conforme resoluções da diretoria colegiada (rdcs) nº 3, nº 4 e nº 5, da anvisa e das portarias inmetro nº 501, 502 e 503/2011. (código de uso interno 190) unidade uniqmed/sandstone medical (suzhou) inc/proc. china/apres. caixa com 100 unids./rms.: 10098710057 0,1090

PA33100/22 ARP511/23 objeto: 25% FORNECIMENTO DE BLOCOS DE CONCRETO PARA VEDAÇÃO APARENTE 19 X 19 X 39 fornecedor: COMERCIAL SISAL MATERIAIS PARA CONSTRUCAO E SERVICOS LTDA Ass: 03/01/23 lote 2/2 25% - bloco de concreto para vedação aparente 19 x 19 x 39 de acordo com as normas abnt. Peça lider 4,87. **ARP611/23** objeto: (ITEM1 - 75%) FORNECIMENTO DE BLOCOS DE CONCRETO PARA VEDAÇÃO APARENTE DE19 X 19 X 39, 09 X 19 X 39, 14 X 19 X 39 E BLOCO DE CONCRETO PARA VEDAÇÃO APARENTE COM FUNDO fornecedor: LIGA INDUSTRIA E COMÉRCIO DE MATERIAL PARA CONSTRUÇÃO LTDA Ass: 03/01/23 lote 1/1 75% - bloco de concreto para vedação aparente 19 x 19 x 39 de acordo com as normas abnt. Peça liga/proc. nacional 3,15 3/3 bloco de concreto para vedação aparente 09 x 19 x 39 de acordo com as normas abnt. Peça liga/proc. nacional 2,50 4/4 bloco de concreto para vedação aparente 14 x 19 x 39 de acordo com as normas abnt. Peça liga/proc. nacional 2,90 5/5 bloco de concreto para vedação aparente com fundo, atendendo aos seguintes requisitos: absorção d´água (%massa) - 10 (individual) tolerância dimensionais (mm) - ~2 (largura) ~3 (altura e comprimento) resistência à compressão - 6 mpa 4,5 mpa dimensões (cm) - 14x19x39. Peça liga/proc. nacional 3,50

PA27855/22 ARP711/23 objeto: 25% - FORNECIMENTO DE ALGINATO DE CÁLCIO fornecedor: EXPAND MÉDICO LTDA Ass: 03/01/23 lote 2/2 25% - alginato de cálcio podendo conter sódio (curativo não adesivo) - 10 x 20 cm - curativo absorvente de alginato medindo aproximadamente 10x20 cm. embalagem individual que promova barreira microbiana e abertura asséptica; com dados de identificação e procedência, fabricante, validade, registro na anvisa. (código de uso interno 3392) unidade kangli sorb g5306/zheijiang longterm medical technology co., ltd/proc. china/rms.: 80691910010/apres. cx com 5 unidades 9,59. **ARP811/23** objeto: 75% - FORNECIMENTO DE ALGINATO DE CÁLCIO fornecedor: LM FARMA INDUSTRIA E COMERCIO LTDA Ass: 3/01/23 lote 1/1 75% - alginato de cálcio podendo conter sódio (curativo não adesivo) - 10 x 20 cm - curativo absorvente de alginato medindo aproximadamente 10x20 cm. embalagem individual que promova barreira microbiana e abertura asséptica; com dados de identificação e procedência, fabricante, validade, registro na anvisa. (código de uso interno 3392) unidade curatec alginato de calcio/lm farma/proc. nacional/apres. caixa com 30 unidades/val. do prod. 24 meses após a data de fabricação/rms.: 80246910004 7,70

PA47644/21 ARP53811/22 objeto: FORNECIMENTO DE ADESIVOS PARA DIVULGAÇÃO, DE ACORDO COM OS CRITÉRIOS ESTABELECIDOS NO TERMO DE REFERÊNCIA fornecedor: S & A COMUNICAÇÃO VISUAL LTDA Ass: 30/12/22 lote 3/1 adesivo vinil branco - impressão digital colorida, com instalação no local. metro quadrado própria 34,50 3/2 adesivo vinil transparente - impressão digital colorida, com instalação no local. Metro quadrado própria 25,00 3/3 adesivo perfurado - impressão digital colorida, com instalação no local. metro quadrado própria 65,40 3/4 adesivo vinil branco - impressão digital colorida com meio corte. metro quadrado própria 23,00 3/5 adesivo vinil transparente - impressão digital colorida com meio corte. metro quadrado própria 24,50 3/6 adesivo recortado - recortado de acordo com o desenho/letra vetorizado, vazado e com aplicação em máscara. metro quadrado própria 24,00 3/7 adesivo praguinha - papel adesivo autocolante, couchê brilho 80g/m², 5cm de diâmetro, 4x0 cores, meio corte. pacote com 1.000 unidades. Pacote própria 61,60. **ARP911/22** objeto: FORNECIMENTO DE BANNERS, FAIXAS, OUTDOORS, CARTAZES E ADESIVOS, E MATERIAIS PARA DIVULGAÇÃO, DE ACORDO COM OS CRITÉRIOS ESTABELECIDOS NESTE TERMO DE REFERÊNCIA fornecedor: C A DE O NEVES Ass: 03/01/23 lote 1/1 banner em lona branca fosca de 380g/m², antirreflexo, impressão digital colorida. acabamentos: em madeira arredondada com alça/cordinha para suporte ou em ilhós. Metro quadrado caone print/modelo 2022 sp br 35,00 1/2 faixa - semana da pátria em lona branca fosca de 380g/m², antirreflexo, impressão digital colorida. acabamentos: simples/reto com fita dupla-face no verso ou em madeira arredondada de 1,50m nas extremidades para suporte. metro quadrado caone print/modelo 2022 sp br 27,00 1/3 faixa de rua em lona branca fosca de 380g/m², antirreflexo, impressão digital colorida com acabamento em madeira nas extremidades e parte central e ilhós nos cantos para amarração. Com instalação no local (cidade de guarulhos). metro quadrado caone print/modelo 2022 sp br 27,00 1/4 outdoor em lona branca fosca de 380g/m², antirreflexo, impressão digital colorida com instalação e retirada no local (cidade de guarulhos). metro quadrado caone print/modelo 2022 sp br 27,73. **ARP1011/22** objeto: FORNECIMENTO DE CARTAZES PARA DIVULGAÇÃO, DE ACORDO COM OS CRITÉRIOS ESTABELECIDOS NO TERMO DE REFERÊNCIA fornecedor: SHOW PRINT GRAFICA E COPIADORA LTDA Ass: 03/01/23 lote 2/1 cartaz a3 - papel couchê brilho, 120g/m², impressão digital 4x0 cores. pacote com 50 unidades. Pacote própria 34,90 2/2 cartaz a3 papel offset, 120g/m², impressão digital 4x0 cores pacote com 50 unidades Pacote própria 35,45

PA29925/21 ARP1111/23 objeto: FORNECIMENTO DE EQUIPAMENTOS ESPORTIVOS fornecedor: ZIOBER BRASIL LTDA Ass: 06/01/23 lote 2/1 aparelho duplo simulador de caminhada unidade ziober/mod. simulador de caminhada duplo 3.350,00 3/1 aparelho esqui individual unidade ziober/mod. esqui individua 1.275,00 1/1 bancos unidade ziober/mod. banco 900,00 2/2 aparelho duplo simulador de esqui unidade ziober/mod. esqui duplo 4.190,00 3/2 aparelho peitoral duplo unidade ziober/mod. peitoral duplo com articulação superior 2.847,00 1/2 lixeiras unidade ziober/mod. lixeira 674,10 2/3 aparelho duplo simulador de cavalgada unidade ziober/mod. simulador de cavalgada duplo 3.435,00 3/3 aparelho pressão de pernas duplo conjugado unidade ziober/mod. pressão de pernas duplo 1.615,00 2/4 aparelho duplo simulador de roda ombros unidade ziober/mod. simulador de roda ombros dupla 1.628,00 3/4 aparelho simulador de caminhada individual unidade ziober/mod. simulador de caminhada individual. 1.190,00 2/5 aparelho duplo simulador de extensão lombar unidade ziober/mod. extensão lombar 2.805,00 3/5 aparelho simulador de cavalgada individual unidade ziober/mod. simulador de cavalgada individual 1.275,00 2/6 aparelho duplo simulador de roda ombros vertical unidade ziober/mod. rotação vertical duplo 1.880,00 3/6 rotação diagonal dupla - aparelho duplo conjugado unidade ziober/mod. rotação diagonal dupla aparelho duplo 1.147,00 2/7 aparelho duplo simulador de barra paralela unidade ziober/mod. barras paralelas 1.805,00 3/7 simulador de remo unidade ziober/mod. simulador de remo individual 1.317,00 2/8 aparelho duplo simulador twist lateral unidade ziober/mod. surf duplo 1.925,00 3/8 abdominal duplo unidade ziober/mod. abdominal duplo 2.125,00 2/9 aparelho duplo simulador de auto-massagem tanto na vertical quanto na horizontal unidade ziober/mod. massageador duplo 1.510,00 3/9 espaldar unidade ziober/mod. espaldar 1.147,00 2/10 aparelho duplo prancha abdominal que trabalha pernas (membros inferiores) unidade ziober/mod. abdominal duplo 2.730,00 3/10 eliptico duplo unidade ziober/mod. elíptico duplo 3.401,23 2/11 aparelho duplo simulador espaldar unidade ziober/mod. espaldar 4.380,00 3/11 puxador duplo unidade ziober/mod. puxador duplo com articulação superior 2.847,00 3/12 barra fixa unidade ziober/mod. barra fixa 1.657,00 3/13 barra paralela unidade ziober/mod. barra paralela 977,00 3/14 bicicleta dupla unidade ziober/mod. bicicleta dupla 2.983,00 3/15 twister triplo unidade ziober/mod. twister triplo 2.584,00 3/16 adução e abdução de pernas unidade ziober/mod. adução e abdução de pernas individual 1.785,00 3/17 placa orientativa unidade ziober/mod. placa orientativa 1.615,00

PA40577/22 ARP6511/23 Objeto: FORNECIMENTO DE PÃES E BOLOS Fornecedor: AMORE AL DENTE CUCINA ITALIANA INDUSTRIA E COMERCIO DE ALIMENTOS LTDA Ass: 03/02/23 lote 1/1 pão de leite unidade amore al dente/amore al dente cucina italiana ind./proc. nacional 1,38 2/1 mini bolo unidade amore al dente/amore al dente cucina italiana ind./proc. nacional 1,95 1/2 pão tipo bisnaguinha com farinha integral pacote amore al dente/amore al dente cucina italiana ind./proc. nacional 10,00 2/2 mini bolo de maçã unidade amore al dente/amore al dente cucina italiana ind./proc. nacional 3,05 1/3 mini pão com vegetais pacote amore al dente/amore al dente cucina italiana ind./proc. nacional 10,00 2/3 mini bolo de cenoura unidade amore al dente/amore al dente cucina italiana ind./proc. nacional 3,05 1/4 pão de forma integral pacote amore al dente/amore al dente cucina italiana ind./proc. nacional 9,12 2/4 mini bolo sem açúcar unidade amore al dente/amore al dente cucina italiana ind./proc. nacional 5,00 1/5 pão vegano pacote amore al dente/amore al dente cucina italiana ind./proc. nacional 15,00 2/5 mini bolo com farinha integral dietético unidade amore al dente/amore al dente cucina italiana ind./proc. nacional 5,00 1/6 mini pão vegano com vegetais pacote amore al dente/amore al dente cucina italiana ind./proc. nacional 15,00 2/6 mini bolo sem glúten, sem lactose unidade amore al dente/amore al dente cucina italiana ind./proc. nacional 5,90 1/7 pão sem glúten vegano pacote amore al dente/amore al dente cucina italiana ind./proc. nacional 15,00 2/7 mini bolo sem glúten vegano unidade amore al dente/amore al dente cucina italiana ind./proc. nacional 5,90 1/8 pão sem glúten vegano com vegetais pacote amore al dente/amore al dente cucina italiana ind./proc. nacional 15,00

PA58933/22 ARP20411/23 Objeto: FORNECIMENTO DE PREÇOS DE GLICOSE 5% (5 G/100 ML) - (500 ML). Fornecedor: ACÁCIA COMÉRCIO DE MEDICAMENTOS LTDA. Ass: 29/03/2023 lote 1/1;glicose 5% (5 g/100 ml). forma farmacêutica solução injetável. forma de apresentação bolsa/frasco contendo 500 ml em sistema fechado. via de administração intravenosa. código interno: 2930;unidade;glicose 5% 500 ml/jp/apresentação: caixa com 20 bolsas contendo 500 ml cada/rms.: 1049100200271;5,29

PA27849/22 ARP20511/23 Objeto: FORNECIMENTO DE DEXAMETASONA, ACETATO 0,1%. Fornecedor: PROMEFARMA MEDICAMENTOS E PRODUTOS HOSPITALARES LTDA. Ass: 29/03/2023 lote 1/1; dexametasona, acetato 0,1%. forma farmacêutica creme. forma de apresentação bisnaga contendo 10g. via de administração dermatológica. código interno: 1074 corresponde aos itens 1 e 2 do edital.;bisnaga;dexagreen 1 mg/g 10g similar gp/greenpharma química e farmaceutica ltda./apres. 1mg/g cerm drem ct 50 bg al x 10 g emb. hosp./princípio ativo: acetato de dexametasona cera auto emulsionante/origem: brasil/cód. ggrem: 510822010017903/rms.: 1201900220021;1,50

PA60756/22 ARP20611/23 Objeto: FORNECIMENTO DE ERVILHA SECA, FEIJÃO, LENTILHA, PROTEÍNA TEXTURIZADA DE SOJA, ÓLEO DE SOJA E ARROZ AGULHINHA Fornecedor: GRANFOOD ALIMENTOS LTDA Ass: 05/04/23 lote 4/1 óleo de soja composto de soja e azeite de oliva frasco faisão 10,32 5/1 arroz agulhinha tipo 1 quilo du campo 4,40 1/1 ervilha seca quilo urbano 11,90 1/2 feijão carioca tipo 1 quilo du campo 8,59 1/3 feijão preto tipo 1 quilo du campo 6,92 1/4 lentilha quilo urbano 15,35 1/5 proteína texturizada de soja quilo cri alimentos 12,78. **ARP20711/23** Objeto: FORNECIMENTO DE AÇAFRÃO, CANELA, COLORÍFICO, LOURO, MANJERICÃO, ORÉGANO, SAL, VINAGRE E ALHO TRITURADO Fornecedor: R. SANTOS COMERCIO DE PRODUTOS ALIMENTICIOS EM GERAL LTDA Ass: 05/04/23 lote 2/1 açafrão da terra ou cúrcuma quilo r.s/proc. nacional 32,13 3/1 alho triturado - 100% alho quilo daleon/proc. nacional 19,38 2/2 canela em pó quilo r.s/proc. nacional 23,60 2/3 colorífico quilo r.s/proc. nacional 17,80 2/4 louro desidratado em folha quilo r.s/proc. nacional 26,70 2/5 manjericão quilo r.s/proc. nacional 14,57 2/6 orégano quilo r.s/proc. nacional 27,57 2/7 sal refinado quilo master/proc. nacional 2,12 2/8 vinagre de vinho branco frasco raguts/proc. nacional 6,24

PA61330/22 ARP20811/23 Objeto: 25% - FORNECIMENTO DE FLUOXETINA 20 MG Fornecedor: DISTRIBUIDORA DE MEDICAMENTOS PRÓ SAÚDE LTDA Ass: 05/04/23 lote 2/2 25% - fluoxetina 20 mg. forma farmacêutica cápsula/comprimido/comprimido revestido/drágea. forma de apresentação cartela/blister/strip. via de administração oral. código interno: 1678. unidade: cápsula/comprimido/comprimido revestido/drágea. Unidade fluoxetina 20 mg/hipolabor/rms.: 1134301690053 0,1200. **ARP20911/23** Objeto: 75% - FORNECIMENTO DE FLUOXETINA 20 MG Fornecedor: STOCK MED PRODUTOS MÉDICO-HOSPITALARES LTDA Ass: 05/04/23 lote 1/1 75% - fluoxetina 20 mg. forma farmacêutica cápsula/comprimido/comprimido revestido/drágea. forma de apresentação cartela/blister/strip. via de administração oral. código interno: 1678. unidade: cápsula/comprimido/comprimido revestido/drágea. Unidade cloridrato de fluoxetina 20 mg/hipolabor farmaceutica ltda./apres. c/500cp gen/rms.: 1134301690053 0,0715

PA56946/22 ARP21211/23 Objeto: FORNECIMENTO DE RANIBIZUMABE 10 MG PARA ATENDER MANDADO JUDICIAL Fornecedor: DUPATRI HOSPITALAR COMÉRCIO, IMPORTAÇÃO E EXPORTAÇÃO LTDA Ass: 06/04/23 lote 1/1 ranibizumabe 10 mg. embalagem contendo solução injetável com 0,23 ml de solução ocular. código interno: 4367. marca: lucentis frasco lucentis 10 mg/ml 0,23 ml/novartis/proc. estrangeira adquirida mercado interno sem similar nacional (camex)/rms.: 1006810560059 2.247,00. **ARP21311/23** Objeto: FORNECIMENTO OMALIZUMABE 150 MG 2ML PARA ATENDER MANDADO JUDICIAL Fornecedor: INTERLAB FARMACEUTICA LTDA Ass: 06/04/23 lote 2/2 omalizumabe 150 mg 2ml. embalagem contendo solução injetável em frasco + 1 ampola com 2 ml de diluente. código interno: 2313. marca: xolair frasco xolair 150 mg/laboratório novartis pharma stein ag/detentor do produto: laboratório novartis biociências s/a./procedência de fabricação: suiça/apresentação: caixa c/01 frasco/ampola + diluente 2 ml/cód. alfandegário nº 3002.10.39/rms.: 1.0068.0983.001.3 1.935,00

PA39657/22 ARP21511/23 Objeto: 75% - FORNECIMENTO DE FRASCO DIETA ENTERAL Fornecedor: BIOBASE INDÚSTRIA E COMÉRCIO LTDA Ass: 06/04/23 lote 1/1 75% - frasco dieta enteral - confeccionado em polietileno apirogênico, atóxico, com rosca e lacre, adaptável a qualquer tipo e marca de equipo; alça de fixação na sua base para pendurar o frasco com travamento, dupla graduação indelével de 50 em 50 ml crescente e decrescente na mesma face auto relevo; capacidade de 300 ml, etiqueta auto adesiva individual; não estéril, com laudos microbiológicos. a apresentação do produto deverá obedecer à legislação atual vigente. embalado individualmente em material que permita a visualização do material, constando externamente: dados do produto, fabricante, lote, validade e registro no ministério da saúde (rms). (código de uso interno 1718) unidade biobase/biobase indústria e comércio ltda./proc. nacional/rms.: 80212349002 0,7699. **ARP21611/23** Objeto: 25% - FORNECIMENTO DE FRASCO DIETA ENTERAL Fornecedor: GOLD HOSPITALAR COMERCIO E REPRESENTACOES LTDA Ass: 06/04/23 lote 2/2 25% - frasco dieta enteral - confeccionado em polietileno apirogênico, atóxico, com rosca e lacre, adaptável a qualquer tipo e marca de equipo; alça de fixação na sua base para pendurar o frasco com travamento, dupla graduação indelével de 50 em 50 ml crescente e decrescente na mesma face auto relevo; capacidade de 300 ml, etiqueta auto adesiva individual; não estéril, com laudos microbiológicos. a apresentação do produto deverá obedecer à legislação atual vigente. embalado individualmente em material que permita a visualização do material, constando externamente: dados do produto, fabricante, lote, validade e registro no ministério da saúde (rms). (código de uso interno 1718) unidade bosani/bosani indústria e comércio de produtos médicos e odontológicos ltda./mod. frasco nutrição/rms.: 80286009006 0,8200. **ARP21711/23** Objeto: FORNECIMENTO DE EQUIPO PARA DIETA OU NUTRIÇÃO ENTERAL COM PONTA ESCALONADA E COLETOR DE URINA SISTEMA FECHADO Fornecedor: SOMA/SP PRODUTOS HOSPITALARES LTDA Ass: 06/04/23 lote 3/3 equipo para dieta ou nutrição enteral com ponta escalonada - pinça rolete, esterilizado, câmara rígida ou flexível, com penetrador, que se adaptem nos frascos em que são envasadas as dietas enterais e não se adaptem em dispositivos de vias parenterais. conector de ponta escalonada apropriada para sonda nasoenteral e gastrostomia com proteção e de fácil remoção. a apresentação do produto deverá obedecer à legislação atual vigente. embalado individualmente em material que permita a visualização do produto, que promova barreira microbiana e abertura asséptica de transferência, de modo a garantir a integridade do produto até o momento de uso, constando externamente: dados do produto, fabricante, tipo de esterilização, lote, validade, registro no ministério da saúde (rms) e selo de certificação no inmetro. (código de uso interno 1289). unidade descarpack/jiaxing jiuhai/proc. importado/emb. cx c/500/rms.: 10330660263 1,03 4/4 coletor de urina sistema fechado - com válvula anti-refluxo e câmara de gotejamento transparente, filtro de ar hidrófobo, capacidade aproximada de 2.000 ml escala de leitura precisa para grande e pequeno volume, tubo extensor transparente com no mínimo 110 cm de comprimento, flexível, não dobrável, dispositivo autovedante para coleta de amostra, clamp para interrupção de fluxo alça plástica e cadarço para fixação no leito, tubo de drenagem com pinça oclusora e com protetor de ponta, estéril, embalado individualmente, em material que promova barreira microbiana de abertura e transferência asséptica. (código de uso interno 891). unidade medix/jiangsu kanghua/proc. importado/emb. cx c/ 100/rms.: 80495510024 3,65

PA59154/22 ARP21811/23 Objeto: FORNECIMENTO DE AGULHA GENGIVAL CURTA DESCARTÁVEL Fornecedor: AIRMED LTDA Ass: 06/04/23 lote 1/1 agulha gengival curta descartável para anestesia odontológica. calibre 30g, cânula de comprimento entre 22 e 25 mm. confeccionada em aço inoxidável, siliconizada e esterilizada. embalada individualmente e acondicionada em caixa/pacote contendo 100 unidades. (código de uso interno 171) unidade agulha descartável curta sr/phs do brasil/nome técnico: agulha descartável curta sr/apresentação: caixa com 100 und./rms.: 80026180062 0,3100. **ARP21911/23** Objeto: FORNECIMENTO DE AGULHA GENGIVAL LONGA DESCARTÁVEL Fornecedor: VERDE DISTRIBUIDORA DE MEDICAMENTOS LTDA Ass: 06/04/23 lote 2/2 agulha gengival longa descartável para anestesia odontológica. calibre 27g, cânula de comprimento entre 35 e 38 mm. confeccionada em aço inoxidável, siliconizada e esterilizada. embalada individualmente e acondicionada em caixa/pacote contendo 100 unidades. (código de uso interno 3746) unidade procare/jiangsu/labor import/rms 10369460161/apres. caixa c/ 100und. 0,3112

PA 27383/2021 ARP 35811/2023 Objeto: FORNECIMENTO DE FARINHA DE MANDIOCA E FUBÁ DE MILHO. Fornecedor: SUPERNOVA COMERCIO DE ALIMENTOS LTDA. Ass: 30/06/2023 lote 1/1farinha de mandiocaquilomani/ind. de prod. de mandioca santa lucia ltda./val. 12 meses6,992/2fubá de milho do tipo mimosoquiloxodomilho/louis dryfus company/val. 6 meses3,11

PA 46285/2022 ARP 35911/2023 Objeto: FORNECIMENTO DE SOLUÇÃO DESINFETANTE À BASE DE BIGUANIDA POLIMÉRICA. Fornecedor: RECOMMED PRESTACAO DE SERVICOS E VENDAS LTDA . Ass: 30/06/2023 lote 1/1 solução desinfetante à base de biguanida polimérica + quaternário de amônio. solução de uso hospitalar para limpeza e desinfecção de superfícies fixas. o produto deve apresentar eficácia frente a bactérias gram-positivas, gram negativas, micobactérias, vírus, fungos e outros micro-organismos resistentes. biodegradável, inodoro, solúvel em água, não inflamável e não volátil. compatível com metais, aço inoxidável, borracha, plásticos e acrílicos, sem provocar mancha na superfície após o uso. produto com baixa toxicidade, não irritante ocular e dérmico. forma de apresentação: frasco ou galão com capacidade de 1 a 2 l. - caso o produto necessite de diluição, devem ser fornecidos diluidores/ dispositivos manuais, que garantam concentrações precisas para atividade como desinfetante. - o fornecimento dos diluidores/dispositivos manuais serão em forma de comodato ou bonificação, na quantidade de 200 unidades. estes só poderão ser retirados após o fim do estoque do produto nas unidades de saúde. - após a diluição, a estabilidade da solução deve ser de no mínimo 30 dias. - cada 1 litro do produto concentrado deverá gerar até 500 litros diluídos. - deverão ser fornecidos até 400 borrifadores (envio como bonificação), com a identificação do produto químico no rótulo. código interno: 4482. unidade: litro diluídolitrooptigerm ppt - 2x2/oleak/emb.: galão de 2 litros com diluidor no proprio galão/proc. nacional/rms.: 3100301061,19

PA 64631/2022 ARP 36011/2023 Objeto: FORNECIMENTO DE EMBALAGEM TUBULAR PARA ESTERILIZAÇÃO. Fornecedor: SISPACK MEDICAL LTDA. Ass: 30/06/2023 lote 1/1embalagem médico hospitalar tubular termoselável 100 mm x 100 m para esterilização de artigos médico-hospitalares, em autoclaves a vapor ou óxido de etileno; com uma das faces em papel grau cirúrgico, com gramatura mínima de 60g/m2 e a outra face em filme laminado transparente, composto de multicamadas (poliester e polipropileno), mínima de 54g/m2, resistente ao calor no mínimo 134 ºc . ser isenta de furos, rasgos ou orifícios, de manchas, ou de rugas. com indicadores químicos para vapor e para óxido de etileno, impressos fora da área nobre de esterilização, de no mínimo 1cm2 de área, bordas com selagem em filetes com 9mm (variação de + ou - 10 %) de largura em toda extensão. dimensões aprox. de 100 mm de largura. apresentação em rolo. apresentar na embalagem fabricação, número do lote, validade e registro no ms. deve atender a nbr 14.990 (código de uso interno 4835).rolosispack/sispack medical/mod. bs10100/proc. brasil/rms.: isento94,001/2embalagem médico hospitalar tubular termoselável 300 mm x 100 m para esterilização de artigos médico-hospitalares, em autoclaves a vapor ou óxido de etileno; com uma das faces em papel grau cirúrgico, com gramatura mínima de 60g/m2 e a outra face em filme laminado transparente, composto de multicamadas (poliester e polipropileno), mínima de 54g/m2, resistente ao calor no mínimo 134 ºc . ser isenta de furos, rasgos ou orifícios, de manchas, ou de rugas. com indicadores químicos para vapor e para óxido de etileno, impressos fora da área nobre de esterilização, de no mínimo 1cm2 de área, bordas com selagem em filetes com 9mm (variação de + ou - 10 %) de largura em toda extensão. dimensões aprox. de 300mm de largura. apresentação em rolo. apresentar na embalagem fabricação, número do lote, validade e registro no ms. deve atender a nbr 14.990 (código de uso interno 3506).rolosispack/sispack medical/mod. bs10100/proc. brasil/rms.: isento280,001/3embalagem médico hospitalar tubular termoselável 450 mm x 100 m - para esterilização de artigos médico-hospitalares, em autoclaves a vapor ou óxido de etileno; com uma das faces em papel grau cirúrgico, com gramatura mínima de 60g/m2 e a outra face em filme laminado transparente, composto de multicamadas (poliester e polipropileno), mínima de 54g/m2, resistente ao calor no mínimo 134 ºc . ser isenta de furos, rasgos ou orifícios, de manchas, ou de rugas. com indicadores químicos para vapor e para óxido de etileno, impressos fora da área nobre de esterilização, de no mínimo 1cm2 de área, bordas com selagem em filetes com 9mm (variação de + ou - 10 %) de largura em toda extensão. dimensões aprox. de 450mm de largura. apresentação em rolo. apresentar na embalagem fabricação, número do lote, validade e registro no ms. deve atender a nbr 14.990 (código de uso interno 1267).rolosispack/sispack medical/mod. bs10100/proc. brasil/rms.: isento493,001/4embalagem médico hospitalar tubular termoselável 50 mm x 100 m para esterilização de artigos médico-hospitalares, em autoclaves a vapor ou óxido de etileno; com uma das faces em papel grau cirúrgico, com gramatura mínima de 60g/m2 e a outra face em filme laminado transparente, composto de multicamadas (poliester e polipropileno), mínima de 54g/m2, resistente ao calor no mínimo 134 ºc . ser isenta de furos, rasgos ou orifícios, de manchas, ou de rugas. com indicadores químicos para vapor e para óxido de etileno, impressos fora da área nobre de esterilização, de no mínimo 1cm2 de área, bordas com selagem em filetes com 9mm (variação de + ou - 10 %) de largura em toda extensão. dimensões aprox. de 50 mm de largura. apresentação em rolo. apresentar na embalagem fabricação, número do lote, validade e registro no ms. deve atender a nbr 14.990 (código de uso interno 6291).rolosispack/sispack medical/mod. bs10100/proc. brasil/rms.: isento58,30

PA 14205/2023 ARP 36111/2023 Objeto: FORNECIMENTO DE EDTA, SACO PLÁSTICO TRANSPARENTE 23 CM X 4,5CM X 0,06MM E BABADOR IMPERMEÁVEL DESCARTÁVEL Fornecedor: A. M. MOLITERNO LTDA. Ass: 30/06/2023 lote 2/2edta de uso odontológico, indicado para auxiliar no alargamento e antissepsia de canais. contendo ácido etileno diamino tetracético dissódico. frasco com 20 ml. (código de uso interno 1244).frascobiodinâmica/biodinâmica/proc. nacional/rms.: 102985500724,783/3saco plástico transparente 23 cm x 4,5cm x 0,06mm com medidas aproximadas de 23 cm de comprimento x 4,5 cm de largura x 0,06 mm de espessura, podendo variar + ou - 10 %. a apresentação deverá ser em pacotes com no mínimo 100 e no máximo 1.000 unidades, por embalagem. (código interno 2809unidadesegplast peça 4,5 cm x 22 cm/segplast/proc. nacional/rms.: isento0,01804/4babador impermeável descartável confeccion ado em duas camadas, uma de papel e uma de plástico (atóxico). alto potencial de absorção, com dimensões: 30 a 33 x 40 a 47cm. indicado para proteger o paciente durante procedimentos odontológicos. pacote com 100 unidades. (código de uso interno 7060)pacotehospflex branco/hospflex/proc. nacional/rms.: isento15,11 **ARP 36211/2023** Objeto: FORNECIMENTO DE ÓLEO LUBRIFICANTE MINERAL DE BAIXA VISCOSIDADE. Fornecedor: SUPREMA DENTAL IMPORTAÇÃO, EXPORTAÇÃO E COMÉRCIO DE PRODUTOS ODONTOLÓGICOS LTDA. Ass: 30/06/2023 lote 1/1 óleo lubrificante mineral de baixa viscosidade, acompanhado de bico aplicador adaptável às canetas de alta e baixa rotação. embalagem em frasco spray com 200 ml. (código de uso interno 5011).frascoimpla/impla/rms.: isento.17,48

PA 64607/2022 ARP 36311/2023 Objeto: FORNECIMENTO DE NITROFURANTOÍNA DE 100 MG - COMPRIMIDO. Fornecedor: COMERCIAL CIRURGICA RIOCLARENSE LTDA. Ass: 03/07/2023 lote 1/1 nitrofurantoína 100 mg. forma farmacêutica cápsula/comprimido/comprimido revestido/drágea. forma de apresentação cartela/blister/strip. via de administração oral. código interno: 5226 unidade: cápsula/comprimido/comprimido revestido/drágeaunidademacrodantina/cosmed/brainfarma/mantecorp/rms.: 1781707870026/val. 24 meses/afe.: 1.04397.7/apres. cx c/ 12 bl x 12 ca0,3950

PA 9951/2023 ARP 36411/2023 Objeto: (75% - LOTE 1) FORNECIMENTO DE ENALAPRIL, MALEATO DE 10 MG E 20 MG. Fornecedor: CIMED INDUSTRIA S.A. Ass: 03/07/2023 lote 1/175% - enalapril, maleato 20 mg. forma farmacêutica cápsula/comprimido/comprimido revestido/drágea. forma de apresentação cartela/blister/strip. via de administração oral. código interno: 1270 unidade: cápsula /comprimido /comprimido revestido/drágea.unidademaleato de enalapril 20 mg/generico/cimed/rms.: 1048100980163/proc. nacional/apres. cx/c/ 25 blisteres x 20 compriidos0,04006/6enalapril, maleato 10 mg. forma farmacêutica cápsula/comprimido/comprimido revestido/drágea. forma de apresentação cartela/blister/strip. via de administração oral. código interno: 1269 unidade: cápsula /comprimido /comprimido revestido/drágea.unidademaleato de enalapril 10 mg/generico/cimed/rms.: 1048100980147/proc. nacional/apres. cx/c/ 25 blisteres x 20 compriidos0,0300. **ARP 36511/2023** Objeto: FORNECIMENTO DE ÁCIDO ACETILSALICÍLICO 100 MG - COMPRIMIDO. Fornecedor: COMERCIAL CIRURGICA RIOCLARENSE LTDA. Ass: 03/07/2023 lote 3/3ácido acetilsalicílico 100 mg. forma farmacêutica cápsula /comprimido /comprimido revestido/drágea. forma de apresentação cartela/blister/strip. via de administração oral. código interno: 34 unidade: cápsula /comprimido /comprimido revestido/drágea.unidadedormec/imec/rms 1425900060081/apres. cx c/ 50 str x 10cp/val. 24 meses/proc. nacional0,0360. **ARP 36611/2023** Objeto: 25% - FORNECIMENTO DE ENALAPRIL, MALEATO 20 MG - COMPRIMIDO. Fornecedor: COMERCIAL RIFARMA DE MEDICAMENTOS LTDA. Ass: 03/07/2023 lote 2/225% - enalapril, maleato 20 mg. forma farmacêutica cápsula/comprimido/comprimido revestido/drágea. forma de apresentação cartela/blister/strip. via de administração oral. código interno: 1270 unidade: cápsula /comprimido /comprimido revestido/drágea.unidadesanvapress/hipolabor/apres. cx c/ 500 cp/rms.: 11343021100420,0510. **ARP 36711/2023** Objeto: FORNECIMENTO DE ISOSSORBIDA, MONONITRATO 20 MG - COMPRIMIDO. Fornecedor: INOVAMED HOSPITALAR LTDA. Ass: 03/07/2023 lote 7/7isossorbida, mononitrato 20 mg. forma farmacêutica cápsula/comprimido/comprimido revestido/drágea. forma de apresentação cartela/blister/strip. via de administração oral. código interno: 1908 unidade: cápsula /comprimido /comprimido revestido/drágea.unidademononitrato de isossorbina g/zydus/rms 1565100080032/apres. 10 blt c/ 10 cp cx c/ 100 cp/origem índia/cod. ggrem 536200703113116/cod. br. 02734000,1479. **ARP 36811/2023** Objeto: FORNECIMENTO DE DOXAZOSINA, MESILATO 2 MG, LEVOTIROXINA 25 MCG, 50 MCG E 100 MCG. Fornecedor: PARTNER FARMA DISTRIBUIDORA DE MEDICAMENTOS LTDA. Ass: 03/07/2023 lote 5/5doxazosina, mesilato 2 mg. forma farmacêutica cápsula/comprimido/comprimido revestido/drágea. forma de apresentação cartela/blister/strip. via de administração oral. código interno: 7282 unidade: cápsula /comprimido /comprimido revestido/drágea.unidadedoxazosina/generico/ems/apres. cx c/ 30 cp/proc. nacional/rms.: 1023507540098/alf.: 300490790,07108/8levotiroxina 100 mcg. forma farmacêutica cápsula /comprimido /comprimido revestido/drágea. forma de apresentação cartela/blister/strip. via de administração oral. código interno: 2018 unidade: cápsula /comprimido /comprimido revestido/drágea.unidadeeuthyrox/merck/rms.: 1008902020707/proc. importado/apres. cx c/ 50 cp/alf.: 300439810,14809/9levotiroxina 25 mcg. forma farmacêutica cápsula /comprimido /comprimido revestido /drágea. forma de apresentação cartela/blister/strip. via de administração oral. código interno: 2019 unidade: cápsula /comprimido /comprimido revestido/drágea.unidadeeuthyrox/merck/rms.: 1008902020618/proc. importado/apres. cx c/ 50 cp/alf.: 300439810,135010/10levotiroxina 50 mcg. forma farmacêutica cápsula /comprimido /comprimido revestido /drágea. forma de apresentação cartela/blister/strip. via de administração oral. código interno: 2020 unidade: cápsula /comprimido /comprimido revestido/drágea.unidadeeuthyrox/merck/rms.: 1008902020642/proc. importado/apres. cx c/ 50 cp/alf.: 300439810,1890. **ARP 36911/2023** Objeto: FORNECIMENTO DE AMIODARONA, CLORIDRATO 200 MG - COMPRIMIDO. Fornecedor: PORTAL LTDA. Ass: 03/07/2023 lote 4/4amiodarona, cloridrato 200 mg. forma farmacêutica cápsula /comprimido /comprimido revestido/drágea. forma de apresentação cartela/blister/strip. via de administração oral. código interno: 279 unidade: cápsula /comprimido /comprimido revestido/drágea.unidadecloridrato de amiodarona/generico/ranbaxy/rms.: 1235201890055/apres. cx c/ 500 cp/proc. india0,3400

PA 17478/2023 ARP 37011/2023 Objeto: IVERMECTINA - 6MG - COMPRIMIDO SIMPLES Fornecedor: COMERCIAL RIFARMA DE MEDICAMENTOS LTDA. Ass: 04/07/2023 lote 1/1 ivermectina 6mg forma farmacêutica cápsula/comprimido/comprimido revestido. forma de apresentação cartela/blister/strip. via de administração oral. código interno: 5107 unidade:cápsula/comprimido/comprimido revestido.unidadegenérico vitamedic - cx c/ 500 cp - rms: 10392016700390,6479

PA 53092/2022 ARP 37111/2023 Objeto: 25% - FORNECIMENTO DE ESCOPOLAMINA 20 MG/ML - AMPOLA. Fornecedor: MULTIHOSP COMERCIAL DE PRODUTOS HOSPITALARES LTDA. Ass: 05/07/2023 lote 2/225% - escopolamina 20 mg/ml. forma farmacêutica solução injetável. forma de apresentação ampola/frasco-ampola contendo 1 ml. via de administração intramuscular e intravenosa. código interno: 1322 unidade: ampola/frasco-ampolaunidadeescopolamina/generico/hipolabor/rms.: 1134301251,26. **ARP 37211/2023** Objeto: 75% - FORNECIMENTO DE ESCOPOLAMINA 20 MG/ML - AMPOLA. Fornecedor: SOMA/SP PRODUTOS HOSPITALARES LTDA. Ass: 05/07/2023 lote 1/175% - escopolamina 20 mg/ml. Forma farmacêutica solução injetável. Forma de apresentação ampola/frasco-ampola contendo 1 ml. Via de administração intramuscular e intravenosa. Código interno: 1322 unidade: ampola/frasco-ampolaunidadeescopolamina/generico/hipolabor/proc. Nacional/apres. Cx c/ 100 ampolas/rms.: 11343012500291,18

PA 59181/2022 ARP 37311/2023 Objeto: FORNECIMENTO DE TOALHA ABSORVENTE LISA. Fornecedor: NEWCARE COMERCIO DE MATERIAIS CIRÚRGICOS E HOSPITALARES LTDA. Ass: 05/07/2023 lote 1/1toalha absorvente lisa - confeccionada em 100% de viscose, com alto poder de absorção. Dimensões do rolo: 30 cm x 225 m, em folhas picotadas a cada 37,5 cm, gramatura 70g. Embalagem conforme praxe do fabricante. (código de uso interno 4583). A contratada deverá fornecer sem ônus para a instituição, aproximadamente 30 suportes para rolo de toalha absorvente, ou conforme a necessidade da administração.Roloobertech/ober s/a indústria e comércio/proc. Nacional/rms.: Isento/apres. Emb. Individual294,98

PA 13920/2023 ARP 37411/2023 Objeto: (25% - ITEM 2) FORNECIMENTO DE PLACAS DE INAUGURAÇÃO DE 60X50 CM E 70X50 CM. Fornecedor: CARBONI ARTES GRAFICAS LTDA. Ass: 06/07/2023 lote 2/225% - placa de inauguração, formato aproximado de 60x50cm; demais especificações conforme anexo - termo de referência.Pecapróprio388,603/3placa de inauguração, formato aproximado de 70x50cm demais especificações conforme anexo - termo de referência.Pecapróprio420,95. **ARP 37511/2023** Objeto: (75% - ITEM 1) FORNECIMENTO DE PLACAS DE INAUGURAÇÃO DE 60X50 CM E HOMENAGEM. Fornecedor: EDUARDO HAGIHARA LANDIM DA SILVA. Ass: 06/07/2023 lote 1/1 75% - placa de inauguração, formato aproximado de 60x50cm; demais especificações conforme anexo - termo de referência.Pecapliip 60x50/d.b.365,00 4/4placa de homenagem demais especificações conforme anexo - termo de referência. Formato aproximado de 19x18pecaplhie 19x18/d.b.108,00

PA 55053/2022 ARP 37611/2023 Objeto: FORNECIMENTO DE ALIMENTO SECO PARA CÃES ADULTOS E FILHOTES DA GCM. Fornecedor: PEJOTA PET SAUDE ANIMAL LTDA. Ass: 06/07/2023 lote 1/1 alimento seco para cães adultos de raças grandes categoria super premium composição básica: farinha de vísceras de aves, trigo integral moído ou milho integral moído, quirera de arroz, gordura de frango, gordura de porco, ovo em pó ou desidratado, óleo de peixe, polpa de beterraba, farinha de proteína isolada de suíno, levedura seca de cerveja, cloreto de sódio (sal comum), cloreto de potássio, vitaminas: a, b1, b2, b6, b12, c, d3, e, ácido pantotênico, sulfato de ferro, sulfato de cobre, óxido de zinco. Níveis de garantia por quilograma do produto: umidade (máxima): 100 g proteína bruta(mínimo): 240 g extrato etéreo (mínimo): 120 g matéria fibrosa (máximo): 40 g matéria mineral (máximo): 70 g cálcio (mínimo): 7000 mg cálcio (máximo): 10 g fósforo (mínimo): 7000 mg sódio (mínimo): 2000 mg potássio (mínimo): 4800 mg cloro (mínimo): 6000 mg energia metabolizável (mínimo): 3950 kcal quilo royal canin maxi adult atq./emb. 20 quilos/proc. Nacional 20,00 2/2 alimento seco para cães filhotes de raças grandes categoria super premium composição básica: farinha de vísceras de aves, trigo integral moído ou milho integral moído, quirera de arroz, gordura de frango, gordural de porco, ovo em pó ou desidratado, óleo de peixe, polpa de beterraba, levedura seca de cerveja, cloreto de sódio (sal comum), cloreto de potássio, vitaminas: a, b1(tiamina), b2 (riboflavina), b6 (piridoxina), b12, c (ácido ascórbico), d3, e, ácido pantotênico, colina, sulfato de ferro, sulfato de cobre e óxido de zinco. Níveis de garantia por quilograma do produto: umidade (máxima): 100 g proteína bruta(mínimo): 290 g extrato etéreo (mínimo): 130 g matéria fibrosa (máximo): 40 g matéria mineral (máximo): 75 g cálcio (mínimo): 8000 mg cálcio (máximo): 14 g fósforo (mínimo): 6,0 g sódio (mínimo): 2000 mg potássio (mínimo): 4500 mg energia metabolizável (mínimo): 3950 kcal quilo royal canin maxi junior atq./emb. 20 quilos/proc. Nacional 21,00

PA 38745/2022 ARP 37711/2023 Objeto: FORNECIMENTO DE CAMISETA NA COR BRANCA. Fornecedor: G.F.CONFECCOES LTDA. Ass: 06/07/2023 lote 3/1camiseta na cor branca, 100% algodão unidade gf/fabricação própria21,64 **ARP 37811/2023** Objeto: FORNECIMENTO DE BONÉ. Fornecedor: MALTA INDUSTRIA E COMERCIO DE PRODUTOS LTDA. Ass: 06/07/2023 lote 2/1 boné modelo 5 painéisunidadeclemal11,49

ARP 37911/2023 Objeto: FORNECIMENTO DE CAMISA MANGA LONGA LARANJA E VERDE E CALÇA. Fornecedor: MODELU UNIFORMES PROFISSIONAIS LTDA. Ass: 06/07/2023 lote 1/1 camisa manga longa laranja e verde com botoes e faixa refletiva prataunidademodelu/modelu uniformes/proc. Nacional65,0000 1/2 calçaunidademodelu/modelu uniformes/proc. Nacional61,6400

PA 64437/2022 ARP 38011/2023 Objeto: FORNECIMENTO DE PISO MODULAR ESPORTIVO. Fornecedor: MWA COMERCIO E SERVICOS DE ENGENHARIA ESPORTIVA LTDA. Ass: 06/07/2023 lote 1/1piso modular esportivo indoor (interno)metro quadradoalt pisos/at pisos/mod. Indoor/proc. Nacional120,002/2piso modular esportivo outdor (externo)metro quadradoalt pisos/at pisos/mod. Outdoor/proc. Nacional118,753/3piso recreativo outdoor (externo) para parque infantil, academia ao ar livre e afins.Metro Quadradoalt pisos/at pisos/mod. R out/proc. Nacional109,65

Reprogramação de Certame:

PP580/23-DLC PA 43511/23 menor preço visando a contratação de empresa para prestação de serviços de asseio e conservação predial, de parques, visando à obtenção de adequadas condições de salubridade e higiene, com gerenciamento interno de resíduos sólidos recicláveis e comuns, e serviços gerais, com apoio tecnológico (hardware e software) para a fiscalização, acompanhamento e controle de qualidade dos serviços executados para o Município de Guarulhos Abertura: 9:00

Homologação:

PP 558/23-DLC PA 34512/23

Lotes 1 e 2 - PRM Serviços e Mão de Obra Especializada Ltda

PP 559/23-DLC PA 37320/23

Lotes 1 e 2 - Vancel Transportadora Turística Ltda

HOMOLOGAÇÃO e ADJUDICAÇÃO

CP 34/23-DLC PA 742/23 - Frechaltore Construtora Ltda,

PP 559/23-DLC PA 37320/23

Lotes 1 e 2 - Vancel Transportadora Turística Ltda

E para constar, eu **(MAURÍCIO SEGANTIN)**, Chefe de Gabinete do Prefeito, tornei público o presente Diário Oficial.

Conheça os postos de atendimento do

PROCON GUARULHOS

Procon Centro
R. Sete de Setembro, 164, Centro
Tel.: (11) 2472-7304

Procon São João
R. Mesquita, 161 - São João
Tel.: (11) 2408-4315

Procon Pimentas
Estr. Capão Bonito, 53, Conj. Hab. Marcos Freire (Prédio do CIC)
Tel.: (11) 3202-1312

Disque Procon
151

CIDADE DE GUARULHOS

INSTITUTO DE PREVIDÊNCIA DOS FUNCIONÁRIOS PÚBLICOS MUNICIPAIS DE GUARULHOS - IPREF

PORTARIA Nº 119/2023 – IPREF

A Presidente do Instituto de Previdência dos Funcionários Públicos Municipais de Guarulhos, no uso de suas atribuições legais, considerando o que lhe é facultado pela Lei Municipal nº 6.056/05, de 25 de fevereiro de 2005 e, considerando o que consta no Processo Administrativo nº 784/2021-IPREF.

A P O S T I L A à Portaria nº 099/2021-IPREF, referente à servidora SELMA MORAIS PEREZ, para fazer constar que, face ao divórcio a mesma passou a se chamar SELMA MORAIS DA SILVA**.**

Guarulhos, 28 de setembro de 2023.

MARCELA BRAGANÇA ZENATI BARROS

Presidente

PORTARIA Nº 120/2023 – IPREF

A Presidente do INSTITUTO DE PREVIDÊNCIA DOS FUNCIONÁRIOS PÚBLICOS MUNICIPAIS DE GUARULHOS, no uso de suas atribuições legais, considerando o que estabelece o artigo 11, inciso III, da Lei Municipal nº 6056, de 24 de fevereiro de 2005 e,

Considerando ainda o que consta dos autos do processo nº 402/2023-IPREF;

C O N C E D E, nos termos dos artigos 40, §7º, inciso II, da Constituição Federal, 37, inciso II, da Lei Municipal n° 6.056/2005, **PENSÃO POR MORTE** à **GABRIEL CORDEIRO ARRUDA,** dependente do ex-segurado falecido *Paulo Arruda*, **a contar de 12 de junho de 2023,** data do óbito, de acordo com o artigo 38, inciso I, da Lei Previdenciária, com proventos calculados na forma do citado diploma legal.

.Guarulhos, 2 de outubro de 2023.

MARCELA BRAGANÇA ZENATI BARROS

Presidente

PORTARIA Nº 121/2023 – IPREF

A Presidente do INSTITUTO DE PREVIDÊNCIA DOS FUNCIONÁRIOS PÚBLICOS MUNICIPAIS DE GUARULHOS, no uso de suas atribuições legais, considerando o que estabelece o artigo 11, inciso III, da Lei Municipal nº 6056, de 24 de fevereiro de 2005;

Considerando o disposto no Decreto Municipal nº33.912 de 16 de janeiro de 2017, que estabelece as atividades e procedimentos a serem observados pelas unidades gestoras e pelos fiscais de contratos firmados pelos órgãos da Administração Municipal e Indireta, e com o fim de dar cumprimento ao quanto disposto no artº 6.

RESOLVE:

Art. 1º Designar os servidores abaixo, como gestores e fiscais responsáveis pelo acompanhamento, fiscalização, avaliação e atestes das execuções dos seguintes contratos abaixo indicados, incumbidos inclusive do recebimento dos materiais e/ou serviços pertencentes a este Instituto:

Nº PROCESSO **162/2023**
CONTRATADO **SOLUNEXT TECNOLOGIA E SOLUÇÕES INTEGRADAS LTDA – EPP**
OBJETO Locação de equipamentos de informática novos (impressoras)

GESTOR **TITULAR:** Paulo Henrique de Mendonça Batista
SUPLENTE: Claudia de França Nunes
FISCAL **TITULAR:** Andreia Aparecida Ciscoto Bitencourt
SUPLENTE: Paulo Roberto Maldonado

I – Os gestores e fiscais ora indicados, deverão atender às disposições constantes do decreto nº33.912/2017, bem como as demais condições estabelecidas nos respectivos processos, contratos e/ou convênios;

II – Os membros ora nomeados desempenharão as funções sem prejuízo de suas atividades funcionais.

III – Esta portaria entrará em vigor na data de sua publicação, revogando-se as disposições em contrário.

Guarulhos, 2 de outubro 2023.

MARCELA BRAGANÇA ZENATI BARROS

Presidente

PORTARIA Nº 122/2023 – IPREF

A Presidente do INSTITUTO DE PREVIDÊNCIA DOS FUNCIONÁRIOS PÚBLICOS MUNICIPAIS DE GUARULHOS, no uso de suas atribuições legais, considerando o que estabelece o artigo 11, inciso III, da Lei Municipal nº 6056, de 24 de fevereiro de 2005 e,

Considerando ainda o que consta dos autos do processo nº 346/2023-IPREF;

C O N C E D E, nos termos dos artigos 40, §7º, inciso II, e §14 da Constituição Federal, 37, inciso II, da Lei Municipal n° 6.056/2005, 17 da Lei Municipal nº 7696/2019, **PENSÃO POR MORTE** à **LUIS MARIO ROSA,** dependente da ex-segurada falecida *Nanci Caruso*, **a contar de 18 de maio de 2023,** data do requerimento, de acordo com o artigo 39, §2º da Lei Previdenciária, com proventos calculados na forma do citado diploma legal.

.Guarulhos, 2 de outubro de 2023.

MARCELA BRAGANÇA ZENATI BARROS

Presidente

EDITAL DE RESULTADO DA ANÁLISE DOS RECURSOS E DIVULGAÇÃO DE RESULTADOS

CONCURSO PÚBLICO N.º 01/2023

O **IPREF - Instituto de Previdência dos Funcionários Públicos Municipais de Guarulhos**, no uso de suas atribuições legais, mediante as condições estipuladas neste Edital, **DIVULGA** o resultado da análise dos recursos contra a nota da prova de redação e prático-discursiva, dos recursos contra a classificação prévia - Cargo de Agente de Administração G, bem como divulga o resultado da nota da prova de títulos, a classificação prévia para o cargo de Contador Autárquico e a classificação final para o cargo de Agente de Administração G, na seguinte conformidade:

Resultado da análise dos recursos contra a nota da prova de redação e prático-discursiva:

RECURSO	CANDIDATO	INSCRIÇÃO	OPÇÃO	PROVA	RESULTADO
262243	ADEILSON LUIS ALVES DE LIMA	40014541	Agente de Administração G	003 - Prova de Redação	INDEFERIDO
261844	CARLA VASCONCELOS BESSA	41793706	Agente de Administração G	003 - Prova de Redação	INDEFERIDO
262140	MARISILDA BORGHESI RODRIGUES	40623734	Agente de Administração G	003 - Prova de Redação	INDEFERIDO
262234	MATHEUS DE ALMEIDA LEITE	42672392	Agente de Administração G	003 - Prova de Redação	INDEFERIDO
261846	MATIAS DOS SANTOS CARVALHO	40903770	Contador Autárquico	004 - Prova Prático-Discursivas	INDEFERIDO

Resultado da análise dos recursos contra a classificação prévia (cargo de Agente de Administração G): **não houve recursos interpostos**.

3. Lista Geral de Candidatos: Nota da Prova de Títulos e classificação prévia para o cargo 002- Contador Autárquico, em ordem alfabética:

Classificados

Inscrição	Nome	Nascimento	Dependentes	Jurado	LP	MAT	NI	CE	N. Obj	N. Dis.	Tit. A	Tit. B	Tit. C	P. Títulos	N. Final	Class. Prévia
40212173	ANTONIO SERGIO MUNHOZ	15/11/1967	01	N	10	9	2	19	80,000	20,000	0,000	0,000	0,000	0,000	100,000	2
42086744	ARTUR HIROSHI CALDEIRA SATO	12/09/1991		N	9	6	2	14	62,000	32,000	0,000	0,000	0,500	0,500	94,500	4
43687970	DANIELA LIMA DE ANDRADE COSTA	19/07/1990		N	8	3	1	19	62,000	32,000	0,000	0,000	0,000	0,000	94,000	5
42850134	EDINA MIYUKI HONDA PORTUGAL MARTINS	17/06/1965	02	N	6	2	2	18	56,000	20,000				0,000	76,000	11
43172318	ENOS NEVES COELHO DE ANDRADE	11/04/1979	02	N	8	2	2	17	58,000	24,000	0,000	0,000	0,000	0,000	82,000	8
43803024	ERIC MAURICIO TAKASHI SATO	30/09/1976		N	8	4	2	19	66,000	32,000				0,000	98,000	3
41665937	KARINA CAROFENE MOREIRA	21/11/1991		N	8	2	3	16	58,000	24,000	0,000	0,000	0,000	0,000	82,000	9
39621855	MARIA APARECIDA DA SILVA LEITE	25/01/1985		N	8	2	1	15	52,000	32,000	0,000	0,000	0,500	0,500	84,500	6
40303624	MARIA DO SOCORRO DO NASCIMENTO GOMES DE OLIVEIRA	19/03/1991		N	7	8	2	15	64,000	16,000	0,000	0,000	0,000	0,000	80,000	10
41355342	MATHEUS CASSIO OLIVEIRA	15/12/1990		N	8	1	3	21	66,000	36,000	0,000	0,000	0,000	0,000	102,000	1
43647642	MELQUEZIDEQUE DA COSTA E SILVA	29/09/1994		N	6	6	2	16	60,000	16,000	0,000	0,000	0,000	0,000	76,000	12
41559282	MICHELLE RUFINO TONELLI NUNES PEREIRA DA SILVA CRUZ	17/05/1983		N	8	5	3	17	66,000	16,000	0,000	0,000	1,000	1,000	83,000	7

4. Lista Especial de Candidatos: Nota da Prova de Títulos e classificação prévia para o cargo 002- Contador Autárquico: **Não houve candidatos habilitados na lista especial.**

5. Lista Geral de Candidatos: classificação final para o cargo 001 – Agente de Administração G, em ordem alfabética:

Classificados

Inscrição	Nome	Nota Final	Class. Final
40059049	ALDAN FERNANDES GOMES	145,000	1
39797899	HENRIQUE MONTENEGRO BELMIRO DE SOUZA	145,000	2
41793706	CARLA VASCONCELOS BESSA	142,045	3
40129900	DENISE NAOMI MIYASHIRO	139,545	4
39638804	YURE NASCIMENTO DE SOUZA ALVES	139,545	5
42097126	JOEL SOARES DE BARROS	137,045	6
43006175	GABRIEL SHOJI HIGA	132,500	7
41413466	FATIMA MARIA ALMEIDA REIGADO	129,773	8
43540252	KATHERINE GOMES STEHLING	129,545	9
42019265	ESTER PEREIRA DOS SANTOS	129,545	10
42234743	NICOLAS ZOCCATELLI MOZELLI	129,545	11
41596730	MILENA SOUZA BARBOSA	129,545	12
40032574	LUAN MATIAS DO VALE	129,545	13
42356954	PRISCILA BARROS DO CARMO	127,045	14
43812210	WILLY DE SOUZA LIMA	127,045	15
42803632	CLAUDIO FERNANDO ALVES DE JESUS MELO	127,045	16
41419162	WILLY SOARES LOPES	125,909	17
40102084	EDUARDO ARAUJO CORONADO	125,000	18
42425778	GIOVANNA AMANDA ASSATO NAKASONE	124,545	19
39624340	INGRITH FERNANDES DOS REIS	124,545	20
41373685	GUILHERME VIEIRA DOS SANTOS	124,545	21
39638669	IRENE CASTILLA RIOS	124,091	22
40489213	VITOR CAETANO LIMA	122,500	23
40218660	RICHARD MELO DA SILVA	122,500	24
41149599	GABRIEL FERREIRA LIMA	122,045	25
42910439	MATHEUS PEREIRA DOS SANTOS	122,045	26
43126812	CARLOS ROBERTO DE CAMARGO	122,045	27
41273346	VINICIUS DE SOUZA CALEGARETTI GERALDES	122,045	28
41288181	WILLIAN LUCIANO DA SILVA	122,045	29
41641361	ARTHUR FERNANDES REIS	122,045	30
39913180	CAMILA DA SILVA FLORES	121,818	31
39739430	DANILO WELLINGTON DE SOUZA MONTEIRO	121,591	32
39667324	HENRIQUE GOMES DA SILVA	121,591	33
39815455	LUSIANIA DE FREITAS SANTOS	121,591	34
42672392	MATHEUS DE ALMEIDA LEITE	121,591	35
41918983	JAIRO DE ARAUJO CAMARGO	121,591	36
39930149	RENAN BORGES DE BARROS	121,591	37
42519608	PAULO CEZAR GONCALVES DOMINGUES	121,364	38
40945103	VANESSA SOUZA BARBOSA DOS SANTOS	121,364	39
39918009	MARINA SANTOS BATISTA	120,000	40
42994861	CARLOS ROBERTO ALVES BENEVIDES	119,545	41
39633160	JULIANA SALLES PIZZI	119,545	42
40318567	MARIA LUIZA SCHMIDT	119,545	43
42262909	ALLAN HENRIQUE SILVA ARAUJO	119,545	44
40415783	MARIANA LOBO DE SOUZA	119,545	45
39633071	KAREN SKOLIMOSKI RIBEIRO	119,545	46
43725821	ROBSON CRISTIAN PEIXOTO DE MELO	119,545	47
41089847	MATHEUS LEONARDO JOSE	119,545	48
39767965	GIOVANNA HINGREADH DO NASCIMENTO OLIVEIRA	119,091	49
40088405	CLAUDIA APARECIDA CAMARGO	119,091	50
39640108	CLESIO JOSE DA COSTA	118,864	51
40666336	CLAUDIO FAGUNDES	118,864	52
40247457	MIKAELLE MARIA ALVES DA SILVA	118,636	53
43698409	ANDRE SILVA DE ANDRADE MELO	118,636	54
40065634	MICAIAS PAULINO FARIAS SANTOS	118,409	55
42895782	CELSO YUKIO DOTO ARIMITSU	118,182	56
39995046	ELISANGELA DA SILVA	117,727	57
39691080	ROMARIO CLEMENTINO DA SILVA	117,500	58
43537561	LEANDRO DE OLIVEIRA SILVA	117,045	59
43807623	RAMON RASSYNY SOARES DA SILVA	116,818	60
42708591	LENILDO DOS SANTOS ARAUJO	116,591	61
40447197	THIAGO MUNUERA DE FIGUEIREDO	116,591	62
41335902	MATHEUS NICOLETTI NASCIMENTO BARBOSA	116,591	63
39713954	MELQUISEDEQUE GUEDES BORTOLOTTI	116,591	64
39975703	EVERTON RODRIGUES JUNIOR	116,591	65
39758168	PEDRO HENRIQUE DE OLIVEIRA SANTANNA	116,591	66
40121356	JULIANA DE LIRA MELO	116,591	67
41876520	HERALDO ALVES DE MELO	116,364	68
41854179	HUGO CARDOSO VENCESLAU	116,136	69
43372090	INGRID CARDOSO DE OLIVEIRA CADIDE	116,136	70
42424925	BEATRIZ LETICIA BAPTISTA DE LIMA	114,545	71
43784704	KALEBE MARTINS CANTUARIA	114,545	72
40032795	GABRIEL PAZ ROCHA	114,545	73
43694730	CAROLINA CORREIA DOS REIS	114,545	74
39793761	LETICIA DE FREITAS SANTOS	114,545	75
40085554	SYLVIA GARBIN VIEIRA SABINO	114,545	76
42151732	RAFAEL FERNANDO DIAS DOS SANTOS	114,545	77
40501450	MARISA TEIXEIRA BARBOSA	114,318	78
43221769	LUCAS FERNANDO DOS SANTOS FARIAS	114,318	79
43615066	ESTHER ANDRADE DE OLIVEIRA	114,318	80
43296580	THIAGO TRINDADE DA SILVA	114,318	81
39622711	FABIO TEODOSIO DA SILVA	114,091	82
42319714	ALEX SANDRO DE ALMEIDA SANTOS	114,091	83
40121860	BRUNA MARIA DOURADO DOS SANTOS	114,091	84
43652441	RONALDO ALVES BERTOLA LUZIA	114,091	85
39896390	REGINA DOS SANTOS MARTINS	114,091	86
41754549	ANDERSON MONTEIRO DA SILVA	113,864	87
40489116	MATHEUS BENTO COSTA	113,636	88
43323286	LUIZA TERUMI HASHIMOTO	113,636	89
40087158	ANDERSON LUZ PARZIALE RODRIGUES	113,636	90
41948610	BRUNA BOTELHO SILVA	113,636	91
40029832	ALEXSANDER HENRIQUE MAGALHAES GARCIA	113,182	92
43547591	ISAQUE DA SILVA MELLO	112,045	93
42096952	KELEN RAMOS DA SILVA	112,045	94
39632466	MARCOS VINICIUS HOLANDA OLIVEIRA	112,045	95
40987744	ELIANE DE MOURA ALVES	112,045	96
39687996	MARCELO PEDRALINA DE SOUZA	112,045	97
40568946	LETICIA ROSA BATISTA	112,045	98
41051262	WASHINGTON DA SILVA BORGES	112,045	99
40128938	MAYRA VANESSA VILLCA TRONCOZO	111,591	100
42427452	LUCAS GERMANO CELESTINO	111,591	101
41695747	JOSE PEDRALINA DE SOUZA	111,591	102
39706575	JULIA SBRANA AZEVEDO	111,591	103
43483984	JULIO CEZAR AGUIAR GOIS	111,591	104
41726227	DANIELA LIRIAN NAGAMATI	111,591	105
39702340	LUIZ ROBINSON ALEXANDRE RODRIGUES	111,591	106
41383303	AMANDA SANTANA GONCALVES	111,591	107
39999351	MARCELO ANTONIO CORREIA GUIJARRO FERREIRA LEME	111,591	108

42961092	FABIO GUIMARAES CAMILO	111,591	109
39816737	ARTHUR BRITO FERNANDES	111,591	110
41996933	IGOR MATHEUS BARBOSA RODRIGUES	111,364	111
41589459	CAROLINA SCHRAVINATO DOS SANTOS OTERO	111,364	112
42014441	SIMONE FERREIRA DA COSTA SOUSA	111,136	113
43180710	MERILY SOUZA	110,682	114
41320778	CAROLINE LUCCAS MORAES	109,318	115
41820606	MARIA FERNANDA BRIONI FERNANDES	109,318	116
39891208	PEDRO SOUZA DE PROENCA	109,091	117
40199193	ANA PAULA DE LIMA	109,091	118
41901770	PEDRO LUCAS RODRIGUES DOS SANTOS	109,091	119
40082830	ABIA PEREIRA DA CRUZ	109,091	120
42061733	DIEGO MARANHO ALVARENGA	109,091	121
39828328	FERNANDO HENRIQUE SZUZ	109,091	122
40122549	KEI NAGAMURA OKUMA	109,091	123
42317916	UILTON DA SILVA LIMA	109,091	124
40272648	LETICIA SALGADO	109,091	125
40178617	CLAYTON SOUZA LIMA	109,091	126
40285723	BEATRIZ DALDOSSO FELIPPE	109,091	127
42795877	SAMMY SEITI YOSHIZAWA	109,091	128
43602533	OTHON DE SOUSA SANTOS	109,091	129
42316073	RODRIGO TADEU PEREIRA DE MELO	108,636	130
40072738	RAYANE CRISTINA CHINAGLIA DOS SANTOS	108,636	131
40075125	NATALIA MORENA ALVES DA CUNHA PRIVATTI	108,636	132
41481526	ADELITA ALVES SOUZA	108,636	133
43658857	ANTONIO CEZAR ROCHA REIGADO	108,636	134
40873390	CLAUDIO SANTOS VIEIRA	108,636	135
41724623	PAULO AGOSTINHO DA SILVA	108,636	136
41265351	WELLERSON FERREIRA QUEIROZ DE SOUZA	108,409	137
42006600	ANDERSON DOS SANTOS LUCENA	108,182	138
40297810	JOSE MAURICIO SILVA DOS SANTOS	108,182	139
41542908	SERGIO FRANCISCO DA SILVA	107,955	140
42338700	RODRIGO UTRILA PEREIRA	106,591	141
39900967	JULIANA CHRISTINA NEWTON SZABO	106,591	142
41918975	DANIELA APARECIDA NUNES COSTA	106,591	143
42029074	GABRIELA PEREIRA BUENO	106,591	144
41547012	VIVIANE DA SILVA ANDRADE	106,591	145
41229690	PAULO HENRIQUE DA SILVA	106,591	146
40219739	ANTONIA CLEIDE PEREIRA DA SILVA	106,591	147
40135500	LETICIA HELENA DE MELLO SILVA	106,591	148
42293510	PEDRO ROBERTO BERGAMO	106,591	149
41775597	DOUGLAS MUNIZ SILVA	106,591	150
41114884	SANDRA AKIKO SOYAMA	106,364	151
41717317	ADRIANO TADEU SOARES DE OLIVEIRA	106,364	152
43130496	CARLA GABRIELA CAMILLO MARQUES	106,364	153
39649199	GABRIELA LIMA ALVES	106,136	154
42502128	RAFAEL PARONI DA COSTA	106,136	155
39714616	WAGNER MOREIRA DA SILVA	106,136	156
41053737	AMIRA SAYED ROSSI	106,136	157
40276171	JOAQUIM MORI JUNIOR	106,136	158
41917430	JULIANA CRISPIM DOS SANTOS	103,864	159
43755607	FELIPE AUGUSTO DE FREITAS PAOLIELLO	103,864	160
40638014	ELTON FERNANDES VIANA	103,864	161
39698688	ELTON ANTONIO FIRMINO	103,864	162
42269199	RAQUEL HIDEMI GIBO	103,864	163
43779913	ELINER AFFONSO FERREIRA	103,864	164
39910148	ISAIAS DE JESUS JUNIOR	103,636	165
40143171	FELIPE AMORIM SILVA	103,636	166
40171779	AUGUSTO CEZAR BRAIDO COURA	103,636	167
40060977	DANIELA CRISTINA NUNES	103,636	168
39622975	ERIC FONSECA ROCHA	103,636	169
39641295	DENNYS VINICIUS SANTOS ALMEIDA	103,636	170
39649709	THIAGO EVANGELISTA ROMAO	103,182	171
43764134	ANA PAULA SOARES CADAMURO	101,136	172
42065445	MARCIO DA SILVA SANTINI	101,136	173
42989418	HELOISA EMI HOGA	101,136	174
41528042	DAISY SOUSA DE CARVALHO	100,227	175
43497500	MARCOS VINICIUS ALVES ALMEIDA	98,409	176
40808670	MARCOS ANTONIO BENTO DE ANDRADE JUNIOR	98,409	177
39645533	ALESSANDRO HENRIQUE ALMEIDA DA SILVA	98,182	178
40226441	MAURICIO GABRIEL CANDIDO MOLINA	98,182	179
39664279	LIVIA CRISTINE SILVA DE OLIVEIRA	98,182	180
42735556	BARBARA SCAGLIA AMA	98,182	181
43308430	DAIANE APARECIDA MULLER DE OLIVEIRA	97,955	182
41180615	TALITA ALVES FEITOSA RODRIGUES CANOVAS	95,682	183
40977420	PEDRO AUGUSTO DE OLIVEIRA MAGALHAES	95,682	184
40107361	ADRIANA SANTOS GIGLIOTTI	92,727	185
41187911	TATIANA DE ALMEIDA SILVA	92,727	186
40192229	ROSILENE MARIA DA SILVA FERREIRA	90,227	187

6. Lista Especial de Candidatos: classificação final para o cargo 001 – Agente de Administração G, em ordem alfabética.

Classificados

Inscrição	Nome	Nota Final	Class. Final
40218660	RICHARD MELO DA SILVA	122,500	1
40489116	MATHEUS BENTO COSTA	113,636	2

Instruções:

1 – O candidato poderá no período das **10 horas de 09 de outubro de 2023 às 23h59min de 11 de outubro de 2023**, interpor recurso contra a nota da prova de títulos e contra a classificação prévia para o cargo de Contador Autárquico, conforme previsto no Edital de Abertura de Inscrições e suas retificações.

2- Os recursos deverão ser interpostos por meio do site da Fundação Vunesp, www.vunesp.com.br, na Área do Candidato, no *link* Recursos, seguindo as instruções ali contidas.

3- O recurso interposto em desacordo com as especificações constantes do Edital de Abertura de Inscrições e suas retificações não será avaliado.

4- O edital de análise de(s) recurso(s) interposto(s) mencionados neste Edital será divulgado e publicado no site da Fundação VUNESP (www.vunesp.com.br), na Área do Candidato, no *link* Editais e Documentos, com data prevista para **07 de novembro de 2023**.

E, para que chegue ao conhecimento de todos, é expedido o presente Edital.

Guarulhos, 06 de outubro de 2023.

MARCELA BRAGANÇA ZENATI BARROS
PRESIDENTE DO IPREF

COMUNICADO

O Departamento Administrativo e Financeiro do Instituto de Previdência dos Funcionários Públicos Municipais de Guarulhos torna público, nos termos do artigo 16 da Lei nº 8666/93, que as compras e contratações realizadas no período de 1º a 30 de setembro de 2023, encontram-se afixadas neste Departamento em local de livre acesso ao público, na Rua do Rosário, 226 – Vila Camargos, Guarulhos, SP, de segunda a sexta-feira, das 08 às 17 h.

LICITAÇÃO AGENDADA

PREGÃO PRESENCIAL: 004/2023-IPREF.- PA nº. 452/2023.

OBJETO: Contratação de serviços técnicos de manutenção corretiva de hardware e software e suporte técnicos, através de 02 profissionais com formação técnica, que tem por função atender e triar os chamados de ocorrências e incidentes relativos a software e hardware do parque instalado, possuir conhecimentos básicos em Sistemas Operacionais (Windows e Linux), pacotes de aplicativos para automação de escritório, protocolos de redes, conforme especificações descritas no Anexo I – TERMO DE REFERÊNCIA.

ABERTURA: 20/10/2023 às 10h00min.

O Edital completo e quaisquer informações poderão ser obtidos gratuitamente através do site: www.iprefguarulhos.sp.gov.br – Link: LICITAÇÕES, pelo e-mail: compras.ipref@gmail.com ou ainda pelo telefone: (11) 2461-6366.

RESUMO DE ADITAMENTO

P.A.: 653/2022 - Termo de Aditamento nº 001/2023 ao CPS Nº 008/2020 - Contratante: IPREF - Contratado: LDB CONSULTORIA FINANCEIRA LTDA EPP - Finalidade do Termo: prorrogação do prazo de vigência por 12 (doze) meses a contar de 22/10/2023. Valor do Contrato R$ 31.039,68 (trinta e um mil, trinta e nove reais e sessenta e oito centavos). Assinatura: 25/09/2023.

CÂMARA MUNICIPAL DE GUARULHOS - CMG

O PRESIDENTE DA CÂMARA MUNICIPAL DE GUARULHOS, VEREADOR TICIANO AMERICANO, EM CUMPRIMENTO AO DISPOSTO NA ALÍNEA G DO INCISO II DO ARTIGO 56 DO REGIMENTO INTERNO, FAZ A SEGUINTE PUBLICAÇÃO:

PORTARIA Nº 25530

O Presidente da Câmara Municipal de Guarulhos, Senhor **TICIANO AMERICANO,** usando das atribuições que lhe são conferidas em lei e tendo em vista o que consta no Processo Administrativo n.º 2.744, de 18/09/2023, no Memorando n.º 43/23-GVTA, de 02/10/2023, e ainda, considerando o que dispõe a Lei Municipal nº 7.408, de 04/09/2015 e a Lei Municipal nº 8.004, de 06/05/2022, que tratam da lotação do Gabinete do Vereador TICIANO AMERICANO, **RESOLVE** tornar sem efeito a Portaria n.º 25.512, de 19/09/2023, que diz respeito à exoneração de **CINTHIA MEDEIROS DOS SANTOS**(cód.26378) do cargo de Assessor Parlamentar de Assuntos Sociais, NE-0, em comissão.

CUMPRA-SE.

Câmara Municipal de Guarulhos, em 02 de outubro de 2.023.

PORTARIA Nº 25531

O Presidente da Câmara Municipal de Guarulhos, Senhor **TICIANO AMERICANO,** usando das atribuições que lhe são conferidas em lei e tendo em vista o que consta no Processo Administrativo n.º 2760, de 20/09/2023, no Memorando n.º45/23-GVTA, e ainda, considerando o que dispõe a Lei Municipal nº 7.408, de 04/09/2015 e a Lei Municipal nº 8.004, de 06/05/2022, que tratam da lotação do Gabinete do Vereador TICIANO AMERICANO, **RESOLVE** tornar sem efeito a Portaria n.º 25.522, de 19/09/2023, que diz respeito à nomeação de **LELIANE PEREIRA** (cód.26486) RG n. XX.XXX.032-X, no cargo de Assessor Parlamentar de Assuntos Sociais, NE-0, em comissão.

CUMPRA-SE.

Câmara Municipal de Guarulhos, em 02 de outubro de 2.023.

PORTARIA Nº 25532

O Presidente da Câmara Municipal de Guarulhos, Senhor **TICIANO AMERICANO**, usando das atribuições que lhe são conferidas em lei e tendo em vista o que consta no Processo Administrativo nº 2857, de 02/10/2023, e ainda, considerando o que dispõe a Lei Municipal nº 7.408, de 03/09/2015 e a Lei Municipal nº 8.004, de 06/05/2022, que tratam da lotação do Gabinete do Vereador JAYME JUNIOR, **RESOLVE**, a partir de 01/10/2023:

EXONERA

- **DAVID BRUNO CAVALCANTE FERREIRA** -(cód.26400), do cargo de Assessor Parlamentar de Assuntos Interpartidários, NE-0, em comissão;

CUMPRA-SE.

Câmara Municipal de Guarulhos, em 04 de outubro de 2.023.

PORTARIA Nº 25533

O Presidente da Câmara Municipal de Guarulhos, Senhor **TICIANO AMERICANO**, usando das atribuições que lhe são conferidas em lei e tendo em vista o que consta no Processo Administrativo nº 2857, de 02/10/2023, e ainda, considerando o que dispõe a Lei Municipal nº 7.408, de 03/09/2015 e a Lei Municipal nº 8.004, de 06/05/2022, que tratam da lotação do Gabinete do Vereador JAYME JUNIOR, **RESOLVE**:

NOMEAR

- **DEBORA MEDEIROS DE OLIVEIRA SANTOS**-(cód.26489), RG n.º XX.XXX.867-X, no cargo de Assessor Parlamentar de Comunicação, NE-0, em comissão;

CUMPRA-SE.

Câmara Municipal de Guarulhos, em 04 de outubro de 2.023.

PORTARIA Nº 25534

O Presidente da Câmara Municipal de Guarulhos, Senhor **TICIANO AMERICANO**, usando das atribuições que lhe são conferidas em lei e tendo em vista o que consta no Memorando nº 032/GGPEGOA, de 29/09/2023,**DETERMINA** a constituição de Comissão para Avaliação de Documentos e Acesso da Câmara Municipal de Guarulhos, grupo permanente e multidisciplinar, composto por representantes das áreas administrativas, legislativas e jurídica, em atendimento à Resolução n.º 438/2018, designando os servidores abaixo relacionados para sua composição:

Diretoria Executiva de Gabinete – Protocolo e Arquivo
Jose Alves Guedes Junior (cód.23654)
AntonioAngeloFanetti (cód.95001)
Marcia Carolina Renesto (cód.95000)
Diretoria Executiva de Finanças
Maisa Borges Soares (cód.23985)
Diretoria Executiva de Assuntos Administrativos e CPCLC
Ademir de Assis Junior (cód.22899)
Diretoria Executiva Legislativa / Plenário
Diego Lucena de Medeiros (cód.23076)
Diretoria Executiva de Administração de Pessoal
Elisa Petrillo de Castro (cód.24244)
Procuradoria Geral do Legislativo
Rosangela Aparecida Pena (cód.16733)

O Gestor de Planejamento Estratégico de Governança Organizacional será o responsável pela coordenação geral dos trabalhos.

Os servidores AntonioAngeloFanetti e Marcia Carolina Renesto serão responsáveis pela coordenação dos trabalhos de elaboração e aplicação de planos de classificação e tabelas de temporalidade de documentos.

Ficam revogadas as Portarias n.º 22.501/2018 e 22.513/2018.

CUMPRA-SE.

Câmara Municipal de Guarulhos, 04 de outubro de 2023.

TICIANO AMERICANO
Presidente

Publicadas na Secretaria da Câmara Municipal de Guarulhos, afixadas em lugar público de costume, aos quatro dias do mês de outubro do ano de dois mil e vinte e três, e encaminhada para publicação no próximo Diário Oficial do Município.

WESLEI BRITO MARIANO
Diretor Executivo de Administração de Pessoal

PORTARIA Nº 25535

O Presidente da Câmara Municipal de Guarulhos, Senhor TICIANO AMERICANO, no uso de suas atribuições legais e considerando o teor do documentorecebido da CEE de Imigração (Requerimento nº 377/2023), de 02/10/2023, que versa sobre solicitação de prorrogação de prazo para conclusão dos trabalhos da Comissão Especial de Estudos instituída pela Portaria nº 25.442, de 07/08/2023, para averiguar a política de imigração da Cidade de Guarulhos, PRORROGA,por mais 60(sessenta) dias,o prazo para a conclusão dos trabalhos, de 07 de outubro a 05 de dezembro de 2023.

C U M P R A - S E.

Câmara Municipal de Guarulhos, em 04 de outubro de 2023.

TICIANO AMERICANO
Presidente

Publicada na Secretaria da Câmara Municipal de Guarulhos e afixada em lugar público de costume, aos quatro dias do mês de outubro do ano de dois mil e vinte três.

SEBASTIÃO BISPO DA SILVA
Gestor de Planejamento Estratégico de Assuntos Legislativos

PORTARIA Nº 25536

O Presidente da Câmara Municipal de Guarulhos, **TICIANO AMERICANO**, usando das atribuições que lhe são conferidas em lei, **CONCEDE** aos servidores abaixo discriminados:

-**GIOVANA EGLE ALVES DE OLIVEIRA DANTONIO** (cód.24240), Consultor Legislativo – Área Jurídica, de provimento efetivo, 2 (dois) dias de licença para tratamento de saúde em pessoa da família, no período de 21/09/2023 a 22/09/2023 – Proc. n.º 2815, de 26/09/2023;

-**ANA CAROLINA ORTIZ** (cód. 23059), Analista Legislativo - Área Administrativa e Apoio Parlamentar, de provimento efetivo, 01 (um) dia de licença para tratamento de saúde, em 25/09/2023 - Proc. n.º 2818, de 26/09/2023;

-**HELIO BIAZOTO JUNIOR** (cód. 23556), Técnico Legislativo A –Operador de Câmera, de provimento efetivo, 15 (quinze) dias de licença paternidade, no período de14/09/2023 a 28/09/2023 - Proc. n.º 2730, de 15/09/2023;

-**RODRIGO AUGUSTO MILITÃO BATISTA** (cód.23063), Técnico Legislativo B - Área GestãoPública, de provimento efetivo, 02 (dois) dias de licença para tratamento de saúde, no período de 19/09/2023 a 20/09/2023 - Proc. n.º 2855, de 02/10/2023;

- **WALTAIR MARTAO** (cód.22921), Consultor Legislativo - Jornalista, de provimento efetivo, 01 (um) dia de licença para tratamento de saúde, em25/09/2023 - Proc. n.º 2833, de 28/09/2023 e mais, 07 (sete) dias de licença para tratamento de saúde, no período de26/09/2023 a 02/10/2023 - Proc. n.º 2834, de 28/09/2023;

-**BRUNO CIMINO FERREIRA NETTO** (cód.23976), Consultor Legislativo - Repórter Fotográfico, de provimento efetivo, 02 (dois) dias de licença para tratamento de saúde em pessoa da família, no período de26/09/2023 a 27/09/2023 - Proc. n.º 2831, de 28/09/2023;
-**CAROLINE APARECIDA GRILLO LUCCHESI** (cód.23513), Técnico Legislativo A – Área Assistente de Produção, de provimento efetivo, 01 (um) dia de licença para tratamento de saúde, em 26/09/2023 - Proc. n.º 2826, de 28/09/2023;
-**DANIELA MOURA DE AQUINO** (cód.22908), Analista Legislativo – Área Administrativa e Apoio Parlamentar, de provimento efetivo, 15 (quinze) dias de licença para tratamento de saúde no período de 26/09/2023 a 10/10/2023 - Proc. n.º 2835 de 28/09/2023;
-**WELLINGTON CUNHA DE ALMEIDA** (cód.26294), Assessor Legislativo, em comissão, 05 (cinco) dias de licença para tratamento de saúde, no período de 02/10/2023 a 06/10/2023 - Proc. n.º 2868, de 03/10/2023;
-**MARCOS VILSON BASILIO**(cód.26258), Assessor Legislativo, em comissão, 15 (quinze) dias de licença para tratamento de saúde, no período de 16/09/2023 a 30/09/2023 - Proc. n.º 2864, de 03/10/2023;
-**ESTHER CAROLINA DOS SANTOS** (cód.26276), Assessor Legislativo, em comissão, 01 (um) dia de licença para tratamento de saúde, em 28/09/2023 - Proc. n.º 2863, de 03/10/2023;
-**MARINA DA SILVEIRA FRAGA** (cód.23056), Técnico Legislativo A – Assistente de Produção, de provimento efetivo, 01 (um) dia de licença para tratamento de saúde em pessoa da família, em 02/10/2023 - Proc. n.º 2869, de 03/10/2023.

CUMPRA-SE.

Câmara Municipal de Guarulhos, em 05 de outubro de 2.023.

TICIANO AMERICANO

Presidente

Publicada na Secretaria da Câmara Municipal de Guarulhos, afixada em lugar público de costume, aos cinco dias do mês de outubro do ano de dois mil e vinte e três, e encaminhada para publicação no próximo Diário Oficial do Município.

WESLEI BRITO MARIANO

Diretor Executivo de Administração de Pessoal