



Unidades de saúde já podem diagnosticar dengue em 48 horas

Foto: Márcio Lino/PMG



Um novo tipo de exame de sangue que detecta a proteína do vírus da dengue e cujo resultado fica pronto em 48 horas já está disponível nas unidades da rede municipal de saúde. A vantagem do teste é a agilidade, uma vez que ele

pode ser realizado de imediato, ou seja, entre o primeiro até o terceiro dia do início dos sintomas. A iniciativa possibilita oferecer tratamento clínico mais rápido para pacientes com resultado positivo do exame.

Página 2

Preços de ovos de Páscoa têm diferença de 61%

Foto: José Luiz/PMG

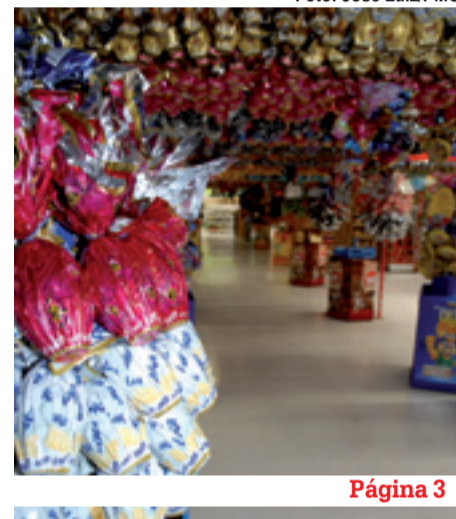

Página 3

Hoje tem show de Cida Moreira no Adamastor

Foto: Divulgação



Página 4

Corrida e Caminhada do Batom reúne mais de 3 mil pessoas

Página 3

Servidoras têm licença-maternidade ampliada para 6 meses

Página 2

Aprovada a ampliação da licença-maternidade

A Câmara Municipal aprovou na quinta-feira, dia 26, o projeto da Prefeitura que estende a licença-maternidade das funcionárias públicas de 120 para 180 dias. A medida, que deve ser publicada em breve no **Diário Oficial**, é extensiva às servidoras do Legislativo e também prevê a prorrogação da licença-paternidade para 15 dias.

A iniciativa valerá também para casos que envolvam a adoção de bebês de até um ano. Atualmente, a administração direta e indireta conta com mais de 11 mil servidoras, o que representa cerca de 65% de todo o funcionalismo.

Na avaliação da Secretaria de Saúde, a nova legislação possibilitará a redução de mortalidade materna e infantil e dos casos de câncer de colo de útero e de mama.

Foto: Márcio Lino/PMG



Unidades de saúde implantam teste rápido para detectar dengue

▶ AGORA SERÁ POSSÍVEL OFERECER TRATAMENTO CLÍNICO MAIS RÁPIDO PARA PACIENTES COM RESULTADO POSITIVO DO EXAME

Foto: Márcio Lino/PMG

Um novo tipo de exame de sangue que detecta a proteína do vírus da dengue (NS-1) e cujo resultado fica pronto em 48 horas já está disponível nas unidades da rede municipal de saúde. A vantagem do teste é a agilidade, uma vez que ele pode ser realizado de imediato, ou seja, entre o primeiro até o terceiro dia do início dos sintomas, diferente da sorologia que deve ser efetuada seis dias após as manifestações da doença.

De acordo com a Divisão Técnica de Epidemiologia e Controle de Doenças, da Secretaria Municipal de Saúde, o benefício da implantação desse teste na rede é a possibilidade de oferecer tratamento clínico mais rápido para os pacientes com resultado positivo do exame. Porém, nos casos em que a primeira análise for negativa, as pessoas terão de se submeter à sorologia, que é efetuada no sexto dia após o aparecimento dos sintomas, para se certificar de que não tiveram dengue.

Além de oferecer os dois testes, as unidades também passarão a realizar a hidratação oral dos pacientes com dengue.

Fora de risco

Levantamento feito pela Secretaria de Saúde aponta que o município fechou 2008 com um total de 88 casos confirmados da doença, o que corresponde a menos de 10% do número de ocorrências registradas em 2007. Esse resultado coloca Guarulhos fora do ranking das cidades brasileiras com risco de epidemia de dengue em 2009.



▶ Teste dá agilidade e pode ser realizado entre o primeiro até o terceiro dia do início dos sintomas



Dá gosto ver meu filho ir pra escola assim.

A Prefeitura está entregando mais de 100 mil kits de uniforme e material escolar.



Prefeitura de Guarulhos
Educação

Informe-se na sua escola.

Corrida e Caminhada do Batom reúne 3 mil

A edição 2009 da Corrida e Caminhada do Batom bateu o recorde de participantes, reunindo mais de três mil mulheres pelas ruas da região central da cidade. O primeiro lugar ficou com Conceição de Maria Oliveira, que correu pela categoria adulta e completou a prova em 18'32". Na modalidade sub-23, quem levou a melhor foi Priscila da Silva, com o tempo de 24'18".

Outros destaques foram a veterana Luzia Iraci da Silva, que venceu a categoria com 22'10", e a veteraníssima Antonia Pereira Galvão, com o tempo de 23'25". Mais de duas toneladas de mantimentos foram arrecadadas e repassadas para o Fundo Social de Solidariedade.



Foto: José Luiz/PMG

Pesquisa aponta variação de 61% no preço do ovo de Páscoa

▶ REALIZADO ENTRE OS DIAS 9 E 23 DE MARÇO, LEVANTAMENTO INCLUIU 11 LOJAS E ENVOLVEU 77 ITENS DE VÁRIAS MARCAS

O Procon de Guarulhos divulgou na quinta-feira, dia 26, pesquisa comparativa de preços de ovos de Páscoa que aponta diferenças de até 61,78%. Exemplo nesse sentido é o Mini Ovo Especial de 230 gramas, da marca Nestlé, encontrado por R\$ 19,85 num estabelecimento e, em outro, por R\$ 12,27.

Outros produtos também apresentaram variações significativas, como o ovo de chocolate ao leite de 230 gramas, da marca Garoto, cujos valores ofertados oscilam em até 54,38%. Já o preço do Alpino de 700 gramas, da Nestlé, pode ser encontrado com diferença de até 53,44%.

O levantamento foi feito por técnicos do órgão de defesa do consumidor, entre os dias 9 e 23 de março, em 11 lojas da cidade, e envolveu 77 itens das marcas Nestlé, Lacta, Village, Garoto, Arcor, Ferrero Rocher e Top Cacau. A pesquisa completa pode ser acessada no site www.guarulhos.sp.gov.br.

O Procon se coloca à disposição para eventuais dúvidas ou reclamações, atendendo de segunda a sexta-feira, das 8 às 16 horas, nos seguintes locais:

Santa Mena – r. Condessa Amália, 241

Tel: 2468-0008 (sede)

Pimentas – est. do Capão Bonito, 53

Tel: 2484-1070/2484-0809

(Centro de Integração e Cidadania)

Cumbica – avenida Mazagão, 194

Tel: 2085-5610

São João – avenida Coqueiral, 100

Tel: 2229-2207/2229-2208

O endereço eletrônico é

procon@guarulhos.sp.gov.br.



Foto: José Luiz/PMG

▶ Para evitar prejuízo, o consumidor deve procurar o melhor preço e sempre negociar um desconto

DICAS PARA O CONSUMIDOR ANTES DE COMPRAR O PRODUTO

- pesquisar preço e sempre negociar um desconto;
- quando comprada em saldões, o consumidor deve estar ciente do estado em que a mercadoria se encontra, pois produtos que estejam amassados ou com embalagens danificadas não dão direito à troca ou à devolução do dinheiro;
- verificar no ato da compra se o produto está em perfeito estado, a fim de evitar transtornos ocasionados por quebra ou derretimento do chocolate;
- observar a presença do selo do Inmetro nos produtos que contêm brinquedos.



GUARULHOS, A 9ª MAIOR ECONOMIA DO BRASIL

INVESTIR AQUI É UM BOM NEGÓCIO



Show de Cida Moreira encerra programação especial da Mulher

▶ INGRESSOS PARA APRESENTAÇÃO, QUE FAZ PARTE DO *TERÇAS ACÚSTICAS*, DEVEM SER RETIRADOS COM UMA HORA DE ANTECEDÊNCIA

Foto: Divulgação

A cantora Cida Moreira apresenta nesta terça-feira (31), às 20 horas, no Teatro Adamastor do Centro, músicas do CD *Uma Canção pelo Ar*, gravado em 2003. O show abre a temporada deste ano do projeto *Terças Acústicas* e encerra a programação do Mês Especial da Mulher. A entrada é gratuita e os ingressos devem ser retirados na bilheteria do local uma hora antes da exibição.

O espetáculo é considerado uma afetiva reflexão sobre a memória musical da artista, uma intérprete que acredita na poesia e usa a música para reproduzir o que grandes poetas colocaram no papel. Quem for ao Adamastor poderá conhecer um pouco da trajetória de Cida Moreira, que já gravou seis discos e fez inúmeros shows.

Antes de se enveredar pelo caminho da música, a cantora foi atriz de teatro, tendo feito parte do grupo Ornitórrinco e participado das montagens *Ópera do Malandro* e *Os Saltimbancos*.

O primeiro disco foi gravado em 1980. Intitulado *Summertime*, o trabalho apresentou grandes clássicos do blues e do jazz norte-americano, além de trazer uma versão censurada da música *Geni e o Zepelim*, de Chico Buarque.

▶ Serviço

O TEATRO ADAMASTOR DO CENTRO FICA NA AVENIDA MONTEIRO LOBATO, 734 – MACEDO.



▶ Cida Moreira se enveredou pelo caminho da música no início dos anos 80 e já gravou seis discos

Foto: Márcio Lino/PMG

Escultura de Cristo Crucificado chega ao parque Bom Clima

A duas semanas da Páscoa, o espetáculo *A Paixão de Cristo* começa a virar realidade. Na sexta-feira, dia 27, o parque municipal Bom Clima JB Maciel – palco da montagem nos próximos dias 11 e 12 – recebeu a escultura de Cristo Crucificado. De autoria do artista plástico Gilmar Pinna, a obra de metal pesa duas toneladas e tem sete metros de altura.

Considerado um especialista na arte de esculpir com metais, Pinna, que é natural de Ilhabela, já partici-

pou de diversas mostras individuais e coletivas e possui obras expostas em dez países, entre eles Itália, Suíça, Portugal, Espanha e Estados Unidos.

A escultura de Cristo é uma das novidades do espetáculo neste ano, que contará com um elenco de 300 pessoas – sendo 220 figurantes e 80 atores. Outras inovações da maior montagem a céu aberto já produzida em Guarulhos é a utilização de material reciclado para confecção dos cenários e som ao vivo.

Foto: José Luiz/PMG



▶ Espetáculo será apresentado nos dias 11 e 12 de abril

Casa cheia – As apresentações em comemoração aos 129 anos de emancipação política de Guarulhos levaram mais de 20 mil pessoas ao Parque Linear Transguarulhense, no domingo (29). Promovidos pela Prefeitura, em parceria com a Rádio Mix FM, os shows contaram com a presença de Marcelo Mira e das bandas Strike e Stevens. A abertura foi marcada pela Banda República.

