DIÁRIO OFICIAL
PREFEITURA DE GUARULHOS
VERE PAVLISTARVM SANGVIS MEVS

D.O. Nº 076/2014-GP DE 19/12/2014 | Guarulhos, Sexta-feira, 19 de Dezembro de 2014 - Ano XV - nº 1420 | www.guarulhos.sp.gov.br

LEIS - DECRETOS - PORTARIAS

LEIS

Em, 17 de Dezembro de 2014.
LEI Nº 7.336

Substitutivo nº 01 ao Projeto de Lei nº 1175/2014 de autoria do Vereador Professor Rômulo Ornelas

Dispõe sobre denominação oficial para a atual Praça "4", localizada no Loteamento Cidade Parque Alvorada, Bairro Bonsucesso, de "PRAÇA COMERCINHO".

O Prefeito da Cidade de Guarulhos, no uso da atribuição que lhe confere o inciso VI do artigo 63 da Lei Orgânica Municipal, sanciona e promulga a seguinte lei:

Art. 1º A atual Praça "4", sem nomenclatura oficial, localizada no Loteamento Cidade Parque Alvorada, Bairro Bonsucesso, na confluência da Rua Bocaiúva e Rua São José da Lage, cadastrada na inscrição 092.40.39.0001.00.000 passa a denominar-se oficialmente "PRAÇA COMERCINHO".

Art. 2º As despesas decorrentes da execução da presente Lei correrão por conta de verbas próprias, consignadas em Orçamento e suplementadas se necessário.

Art. 3º Esta Lei entra em vigor na data de sua publicação.

Guarulhos, 17 de dezembro de 2014.
SEBASTIÃO ALMEIDA
Prefeito

Breve Histórico

Comercinho surgiu em 1860, quando, vindo do norte com grande comitiva à procura de outras terras fixou-se, ***Bueno Rezende*** foi despertado pela riqueza de seu solo e abundância da caça. Aí se fixando com sua comitiva, incentivou logo a lavoura e a criação de gado, denominando o lugarejo, que logo se desenvolveu, de ***"Comercinho do Bruno"***, como ainda hoje é conhecido.

Apaixonado político e membro que era do Partido Liberal, viu-se Bruno intensamente perseguido pelos conservadores que lideravam aquela época, sendo obrigado a refugiar-se com sua família na Serra da Canela, onde veio a falecer 30 anos mais tarde. Com tudo, mesmo de seu refúgio, continuava Bruno a insuflar os seus correligionários a prosseguirem na luta e foi, portanto, num clima agitado e controvertido que, em 1873, vindo da Bahia, encontrou o padre Emiliano.

Conquanto animado de grande propósito, pois chegou a lançar as bases para a primeira igreja do povoado, que teve por seu intermédio a primeira Missão, não conseguindo suportar o clima político reinante, regressou à Bahia. Alguns anos mais tarde em 1882, os habitantes de Comercinho passaram a receber, amiúde a visita do padre Vicente dos Santos Bastos, que exercia as suas funções em Medina (Santa Rita).

Influenciados por seus trabalhos, exemplos e sermões os comerciantes tiveram os ânimos acalmados, passando a viver em clima de harmonia e serenidade. Durante uns trinta anos mais ou menos, prestou o referido missionário seu exercício religioso a Medina e Comercinho, até que, atacado de uma paralisia geral, foi substituído pelo padre Manuel Soares Rebelo, que chegou àquela cidade em 15 de agosto de 1913 e foi o primeiro vigário nomeado para a Paróquia de Nossa Senhora da Conceição de Comercinho, cuja data de criação é ignorada. **Gentílico: Comercinhense**

Formação Administrativa:

Distrito criado com a denominação de Comercinho, pela lei provincial nº 2565, de 03-01- 1880, e lei estadual nº 2, de 14-09-1891, subordinado ao município de Arassuaí. Em divisão administrativa referente ao ano de 1911, o distrito de Comercinho, figura no município de Arassuaí.

Nos quadros de apuração do Recenseamento Geral de 1-IX-1920, figura no município de Arassuaí o distrito sob a denominação de Comercinho do Blum. Pela lei estadual nº 843, de 07-09-1923, o distrito de Comercinho do Blum voltou a chamar-se Comercinho.

Em divisão administrativa referente ao ano de 1933, o distrito de Comercinho (ex-Comercinho do Blum), figura no município de Arassuaí. Assim permanecendo em divisões territoriais datadas de 31-XII-1936 e 31-XII-1937. Pelo decreto-lei estadual nº 148, de 17-12-1938, o distrito de Comercinho foi transferido, mas desfalcado de uma parte do território, do município de Arassuaí para o novo município de Medina; o restante do seu território passou a constituir o novo distrito de Santana do Arassuaí, no município de Arassuaí.

No quadro fixado para vigorar no período de 1939-1943, o distrito de Comercinho, figura no município de Medina. Pelo decreto-lei estadual nº 1058, de 31-12-1943, o distrito de Comercinho perdeu parte do seu território para o novo distrito de Tuparecê do município de Medina. Elevado à categoria de município com a denominação de Comercinho, pela lei estadual nº 336, de 27-12-1948, desmembrado de Medina. Sede no antigo distrito de Comercinho. Constituído do distrito sede. Instalado em 01-01-1949.

Em divisão territorial datada 1-VII-1960, o município é constituído do distrito sede. Assim permanecendo em divisão territorial datada de 1-I-1979. Pela lei estadual nº 8285, de 08-10-1982, é criado o distrito de Água Branca de Minas (ex-povoado de Nova Esperança) e anexado ao município de Comercinho. Em divisão territorial datada de 1-VII-1983, o município é constituído de 2 distritos: Comercinho e Água Branca de Minas. Assim permanecendo em divisão territorial datada de 2007.

A população de Comercinho segundo o Censo de 2010 se dá em 8.298 habitantes. (fonte IBGE – Enciclopédia dos Municípios Brasileiros – Volume XXIV ano 1958)

JUSTIFICATIVA

O presente projeto de Lei tem por objetivo denominar uma Praça, sem nomenclatura oficial, no Bairro Cidade Parque Alvorada, que faz entrocamento com as Ruas São José da Lage, altura do nº 352 e Rua Bocaiúva, altura do nº 51, no Município de Guarulhos.

Com muita honra, nesta oportunidade apresentamos aos Nobres Pares, proposta que visa oferecer uma justa homenagem às cidades do norte do Estado de Minas Gerais.

Considerando que no citado bairro já há a tradição de homenagear as cidades do norte do Estado de Minas Gerais, uma vez que, já existem inúmeras ruas contemplando as cidades mineiras.

Considerando ainda, que Comercinho se trata de uma importante cidade do norte daquele Estado e não há nenhuma rua ou praça com seu nome é justo que se fala essa honrosa homenagem.

Por tais motivos, pedimos a colaboração dos Colegas, para a aprovação desta iniciativa que visa dar denominação na praça, onde já existe a tradição de homenagear as cidades do norte de Minas Gerais.

Sala das Sessões, 11 de março de 2014.
Profº Rômulo Ornelas
Vereador

Em, 18 de Dezembro de 2014.
LEI Nº 7.337

Substitutivo nº 01 ao Projeto de Lei nº 4785/2014 de autoria do Poder Executivo.

Dispõe sobre criação de cargos em comissão de livre nomeação e exoneração destinados ao exercício de atribuições de assessoramento no âmbito da Administração Pública Direta do Município de Guarulhos, alteração da Lei nº 6.814, de 10/03/2011, e dá providências correlatas.

O Prefeito da Cidade de Guarulhos, no uso da atribuição que lhe confere o inciso VI do artigo 63 da Lei Orgânica Municipal, sanciona e promulga a seguinte lei:

Art. 1º Esta Lei dispõe sobre a criação de cargos em comissão de livre nomeação e exoneração destinados ao exercício de atribuições de assessoramento no âmbito da Administração Pública Direta do Município de Guarulhos e alteração do *caput* do artigo 32 da Lei nº 6.814, de 10 de março de 2011.

Art. 2º Os cargos em comissão de livre nomeação e exoneração criados por esta Lei, destinam-se exclusivamente para o exercício de atribuições de assessoramento.

Parágrafo único. Considera-se assessoramento para efeitos desta Lei, as atividades de suporte, assistência e orientação às autoridades legalmente investidas nos cargos de:

I - Prefeito;
II - Chefe de Gabinete;
III - Secretário Municipal;
IV - Secretário Adjunto;
V - Coordenador;
VI - Diretor de Departamento; e
VII - Administradores de Regionais.

Art. 3º Os cargos em comissão de assessoramento guardam as seguintes características:

I - serão ocupados por pessoas que mantenham com a autoridade nomeante o liame de confiança;

II - serão providos por livre escolha, em caráter transitório, exoneráveis a qualquer tempo;

III - o exercício por parte de seus titulares de:

a) atividades de suporte, assistência e orientação de forma a auxiliar no desempenho eficiente das atribuições conferidas a agentes públicos e munidos de competências decisórias descritas no artigo 2º desta Lei;

b) atividades que impliquem na tarefa de zelar pela transmissão e fiscalização da implementação das diretrizes políticas de Governo.

Parágrafo único. O provimento dos cargos de assessoramento ficará condicionado à prévia análise curricular para efeitos de verificação do atendimento do perfil legal necessário para o desempenho das atividades previstas nesta Lei.

Art. 4º As atividades de assessoramento de que trata esta Lei desenvolver-se-ão nas seguintes esferas:

I - planejamento estratégico, mediante o auxílio na definição de estratégia de longo alcance para toda a Administração, levando em conta fatores internos e externos à Administração Pública, com a finalidade de implementar as diretrizes políticas presentes no Plano de Governo;

II - planejamento tático, mediante o auxílio na definição dos desdobramentos do planejamento estratégico em médio e longo prazos voltados para a Chefia de Gabinete, Secretarias Municipais, Coordenadorias, Departamentos e Administrações Regionais, com a finalidade de implementar as diretrizes políticas presentes no Plano de Governo.

§ 1º O assessoramento em nível estratégico será voltado precipuamente ao Senhor Prefeito, por meio dos nomeados para os cargos de Chefe de Gabinete, Secretários Municipais, Secretários Adjuntos e Coordenadores Municipais.

§ 2º O assessoramento em nível tático será voltado ao Chefe de Gabinete, aos Secretários Municipais, Secretários Adjuntos, Coordenadores, Diretores de Departamento e Administradores de Regionais.

Art. 5º Os ocupantes de cargo em comissão de que trata esta Lei submetem-se ao regime jurídico estatutário nos termos do parágrafo único do artigo 161 da Lei nº 7.119, de 18 de abril de 2013, bem como:

I - a regime de dedicação exclusiva, sem prejuízo da jornada de trabalho;

II - a possibilidade de convocação sempre que presente interesse ou necessidade de serviço; e

III - a vedação de recebimento de horas extraordinárias.

§ 1º Considerando a natureza transitória da nomeação para cargos de livre provimento em comissão, aos ocupantes não se acrescentará à remuneração os adicionais salariais cuja natureza jurídica seja o tempo de serviço, bem como não se incorporará adicionais ou décimos de vínculos ou nomeações anteriores.

§ 2º Os servidores do quadro permanente nomeados nos termos desta Lei excetuam-se do contido no parágrafo anterior, aplicando-se o disposto no artigo 32 da Lei nº 6.814, de 10 de março de 2011.

Art. 6º Aos nomeados para os cargos em comissão de assessoramento criados por esta Lei é vedado:

I - exercer atribuições estranhas à natureza de seu cargo;

II - prestar assessoramento a servidores não detentores dos cargos para o qual estejam voltadas suas atribuições;

III - dar quitação, prestar recibos, dar fé pública e autenticar documentos;

IV - participar de comissões disciplinares;

V - exercer poder hierárquico;

VI - responder por unidades administrativas, exceto se nomeado em substituição nos termos da legislação vigente; e

VII - emitir despachos decisórios.

Art. 7º Ficam criados 31 (trinta e um) cargos em comissão, de livre nomeação e exoneração de Assessor Especial de Gabinete, com jornada de quarenta horas semanais, para executar atividades de assessoria e orientação ao Gabinete do Prefeito, Gabinete dos Secretários, Coordenadorias, Departamentos e Administrações Regionais, com as seguintes atribuições:

I - assessorar e orientar no diagnóstico e no levantamento de informações visando à avaliação situacional, levando em conta fatores internos e externos à administração pública municipal;

II - assessorar e orientar na análise das demandas da sociedade, identificando políticas públicas a agregarem ao plano de governo;

III - assessorar e orientar no estabelecimento de canais de comunicação aproximada com os munícipes e suas representações a fim de viabilizar a identificação das demandas a direcionar a implantação das ações;

IV - subsidiar e orientar a preparação de projetos que impliquem ações integradas com outras instituições públicas e privadas; e,

V - exercer outras atribuições complementares que minudenciem as previstas nesta Lei.

Parágrafo único. O vencimento do cargo previsto neste artigo corresponde a R$ 8.500,00 (oito mil quinhentos reais).

Art. 8º Ficam criados 170 (cento e setenta) cargos em comissão, de livre nomeação e exoneração de Assessor Especial de Gestão, com jornada de quarenta horas semanais, para executar atividades de assessoria e orientação ao Gabinete do Prefeito, Gabinete dos Secretários, Coordenadorias, Departamentos e Administrações Regionais, com as seguintes atribuições:

I - assessorar e orientar no estabelecimento de objetivos e metas a serem alcançadas para a implementação do plano de governo;

II - assessorar, orientando no direcionamento de ações que atendam os objetivos e projetos da(s) unidade(s) subordinada(s) à autoridade assistida;

III - assessorar e orientar na focalização dos aspectos do planejamento tático e quanto às políticas, programas e projetos com vistas aos melhores resultados; e,

IV - exercer outras atribuições complementares que minudenciem as previstas nesta Lei.

Parágrafo único. O vencimento do cargo previsto neste artigo corresponde a R$ 6.500,00 (seis mil quinhentos reais).

Art. 9º Ficam criados 200 (duzentos) cargos em comissão, de livre nomeação e exoneração de Assessor de Coordenação, para executar atividades de assessoria na assistência ao Gabinete do Prefeito, Gabinete dos Secretários, Coordenadorias, Departamentos e Administrações Regionais, com as seguintes atribuições:

I - assessorar, prestando assistência no acompanhamento e controle das ações por meio de cronogramas que possibilitem a visão global do andamento do planejamento frente aos prazos e resultados estabelecidos;

II - subsidiar e orientar a preparação de projetos que impliquem ações integradas com outras instituições públicas e privadas;

III - assessorar, assistindo no desenvolvimento de projetos e ações para a melhoria dos processos de trabalho necessários à consecução dos objetivos da(s) unidade(s) subordinada(s) à autoridade assistida;

IV - assessorar, prestando assistência na supervisão, orientação e no acompanhamento das atividades da(s) unidade(s) subordinada(s) à autoridade assistida;

V - representar o assessorado, quando delegado para tal, participando de reuniões internas e externas; e,

VI - exercer outras atribuições complementares que minudenciem as previstas nesta Lei.

Parágrafo único. O vencimento do cargo previsto neste artigo corresponde a R$ 4.500,00 (quatro mil e quinhentos reais).

Art. 10. Ficam criados 230 (duzentos e trinta) cargos em comissão, de livre nomeação e exoneração de Assessor de Gestão, com jornada de quarenta horas semanais, para executar atividades de assessoria na assistência ao Gabinete do Prefeito, Gabinete dos Secretários, Coordenadorias, Departamentos e Administrações Regionais, com as seguintes atribuições:

I - assessorar, prestando assistência à autoridade no monitoramento dos processos de representação política e institucional, de relações intergovernamentais e de comunicação institucional para que sejam desenvolvidos em compatibilidade com as políticas e diretrizes do Gabinete do Prefeito;

II - assessorar, assistindo no incentivo e reconhecimento das melhores práticas e inovações organizacionais;

III - assessorar e assistir na divulgação das ações e dos resultados referentes ao planejamento;

IV - assessorar, prestando assistência na comunicação institucional para que esta propicie o efetivo acesso do público à informação sobre as ações da Prefeitura e aos resultados obtidos;

V - assessorar, prestando assistência na aferição de desempenho e resultados visando o cumprimento das ações e objetivos propostos; e,

VI - exercer outras atribuições complementares que minudenciem as previstas nesta Lei.

Parágrafo único. O vencimento do cargo previsto neste artigo corresponde a R$ 3.950,00 (três mil novecentos e cinquenta reais).

Art. 11. Ficam criados 260 (duzentos e sessenta) cargos em comissão, de livre nomeação e exoneração de Assessor de Gabinete, com jornada de quarenta horas semanais, para executar atividades de assessoria na assistência ao Gabinete do Prefeito, Gabinete dos Secretários, Coordenadorias, Departamentos e Administrações Regionais, com as seguintes atribuições:

EXPEDIENTE

Diário Oficial do Município de Guarulhos
Criado sob a lei nº 5.413 de 30-09-99
Publicação de Responsabilidade da
Prefeitura Municipal de Guarulhos
Av. Bom Clima, 91 - Bom Clima - CEP 07196-220
www.guarulhos.sp.gov.br
e-mail: imprensa@guarulhos.sp.gov.br
diario.oficial@guarulhos.sp.gov.br
Editor: Ricardo Gomez Filho - MTB 36.343
CTP e impressão:
Imprensa Oficial do Estado de São Paulo
Rua da Mooca, 1921 - São Paulo - SP

I - assessorar, prestando assistência na promoção de ações de sensibilização do público interno para o planejamento, visando o alinhamento das unidades de apoio ao planejamento estratégico adotado;

II - assessorar, prestando suporte no preparo e despacho de expedientes;

III - assessorar e assistir no acompanhamento e andamento dos projetos de lei de interesse do Município;

IV - assessorar, assistindo no atendimento às convocações perante a Câmara Municipal;

V - planejar e viabilizar a presença do assessorado em eventos onde a representação política e institucional do Município requeira; e,

VI - exercer outras atribuições complementares que minudenciem as previstas nesta Lei.

Parágrafo único. O vencimento do cargo previsto neste artigo corresponde a R$ 3.200,00 (três mil e duzentos reais).

Art. 12. Ficam criados 450 (quatrocentos e cinquenta) cargos em comissão, de livre nomeação e exoneração de Assessor Setorial, com jornada de quarenta horas semanais, para executar atividades de assessoria no suporte ao Gabinete do Prefeito, Gabinete dos Secretários, Coordenadorias, Departamentos e Administrações Regionais, com as seguintes atribuições:

I - manter o controle quanto ao andamento dos assuntos que lhe forem confiados para subsidiar o acompanhamento pelo assessorado;

II - assessorar, prestando suporte no acompanhamento da programação de trabalho da(s) unidade(s) subordinada(s) à autoridade assistida;

III - assessorar e prestar suporte na organização de estudos e informações que lhe sejam confiados pela autoridade assistida;

IV - assessorar, prestando suporte na implementação de planos de trabalho da(s) unidade(s) subordinada(s) à autoridade assistida; e,

V - exercer outras atribuições complementares que minudenciem as previstas nesta Lei.

Parágrafo único. O vencimento do cargo previsto neste artigo corresponde a R$ 2.450,00 (dois mil quatrocentos e cinquenta reais).

Art. 13. Ficam criados 560 (quinhentos e sessenta) cargos em comissão, de livre nomeação e exoneração de Assessor de Gerência, com jornada de quarenta horas semanais, para executar atividades de assessoria no suporte ao Gabinete do Prefeito, Gabinete dos Secretários, Coordenadorias, Departamentos, Administrações Regionais e Gerências, com as seguintes atribuições:

I - assessorar e prestar suporte no direcionamento de recursos necessários ao desenvolvimento profissional das equipes da(s) unidade(s) subordinadas à autoridade assistida;

II - assessorar e prestar suporte na organização de relatórios, estudos e informações que lhe forem confiados pela autoridade assessorada;

III - manter o controle quanto ao andamento dos assuntos que lhe forem confiados para subsidiar o acompanhamento pelo assessorado; e,

IV - exercer outras atribuições complementares que minudenciem as previstas nesta Lei.

Parágrafo único. O vencimento do cargo previsto neste artigo corresponde a R$ 1.900,00 (mil e novecentos reais).

Art. 14. A nomeação para cargos de livre provimento em comissão de assessoramento observará o estabelecido no artigo 162 da Lei nº 7.119, de 18 de abril de 2013.

Art. 15. O *caput* do artigo 32 da Lei nº 6.814, de 10 de março de 2011, passa a vigorar com a seguinte redação:

"**Art. 32.** O servidor integrante do quadro permanente que nesta condição tenha sido designado para o exercício de atividades gerenciais de unidade operativa ou de execução componente do detalhamento da estrutura básica das Secretarias Municipais e Coordenadorias ou nomeado para ocupar cargo de livre nomeação e exoneração e/ou assumir cargo eletivo, quando da cessação desta condição, incorporará eventual diferença, limitada a 100% (cem por cento), entre sua remuneração permanente decorrente da função original e a base salarial da ocupação transitória, da seguinte forma:" (NR)

Art. 16. As despesas decorrentes com a aplicação da presente Lei correrão pelas dotações próprias do orçamento vigente, suplementadas se necessário.

Art. 17. Esta Lei entra em vigor na data de sua publicação, revogadas as disposições em contrário.

Guarulhos, 18 de dezembro de 2014.

SEBASTIÃO ALMEIDA
Prefeito

MENSAGEM Nº 206, DE 18 DE DEZEMBRO DE 2014.

Excelentíssimo Senhor Presidente da
Câmara Municipal de Guarulhos
Eduardo Soltur,

1. Tenho a honra de levar ao conhecimento de Vossa Excelência e dignos Pares que usando da faculdade conferida pelo § 1º do artigo 44 e artigo 63, VII da Lei Orgânica do Município de Guarulhos, DECIDO apor Veto Total, por inconstitucionalidade, ao Projeto de Lei nº 5137/2013 de autoria do nobre Vereador Geraldo Celestino, aprovado pela Edilidade e encaminhado a este Poder Executivo através do Autógrafo nº 108/2014.

2. Trata-se de projeto de lei que dispõe sobre os serviços de obras públicas que exijam a instalação de tubulações de cabos subterrâneos, dutos ou assemelhados, executados por entidades públicas ou privadas no Município, preferencialmente deverão ser realizados pelo método executivo não destrutível, e dá outras providências.

3. Analisando a propositura em questão, a Secretaria de Assuntos Jurídicos manifestou-se pelo veto total ao projeto de lei pelas seguintes razões:

"A proposição normativa, de iniciativa parlamentar, tem a finalidade de impor métodos e regras para execução de serviços e obras públicas que exijam instalação de tubulações de cabos subterrâneos, dutos ou assemelhados e as relacionadas aos programas de pavimentação e recapeamento de vias da cidade.

O projeto legal em foco compõe-se de duas disposições principais correspondentes aos artigos 1º e 4º, porquanto as demais mantêm com esse preceito relação de acessoriedade substancial.

No mais o autógrafo impõe obrigações tanto ao Poder Público como aos particulares.

A intenção legislativa é pertinente, todavia, importa traçar os aspectos legais que envolvem a questão.

É notório que o Legislativo municipal tem competência para criar normas que correspondam a temas de interesse local, contudo, há matérias que são de iniciativa privativa do Chefe do Executivo. Assim, no dizer de Hely Lopes Meireles, são matérias de competência privativa do alcaide "(...) os projetos de leis que disponham sobre a criação, estruturação e atribuição das secretarias, órgãos e entes da Administração Pública Municipal; matéria de organização administrativa e planejamento de execução de obras e serviços públicos; criação de cargos, funções ou empregos públicos na administração direta, autárquica e fundacional do Município; o regime jurídico e previdenciário dos servidores municipais, fixação e aumento de sua remuneração; o plano plurianual, as diretrizes orçamentárias, o orçamento anual e os créditos suplementares e especiais" (Direito Municipal Brasileiro, 12ª ed., São Paulo, Malheiros, p.578).

Nesse contexto fica evidenciado que as disposições do projeto de lei dizem respeito a matéria constitucionalmente reservada ao Poder Executivo Municipal, qual seja, a organização administrativa relativa ao planejamento da execução de obras e serviços públicos.

Decerto, pois a forma de administrar a Comuna representa atribuição específica do Poder Executivo. Daí porque não cabe ao Poder Legislativo, a ele se substituir como aqui sucedeu, em afronta às regras dos artigos 47, II (exercer, com o auxílio dos Secretários de Estado, a direção superior da administração estadual), XIV (praticar os demais atos de administração, nos limites da competência do Executivo) e XIX, "a" (dispor, mediante decreto, sobre: organização e funcionamento da administração estadual, quando não implicar aumento de despesa, nem criação ou extinção de órgãos públicos) da Constituição do Estado de São Paulo, aplicável aos Municípios segundo o artigo 144 deste mesmo Diploma.

Quando o Poder legislativo do município edita lei disciplinando atuação administrativa, como ocorre, no caso do projeto em exame, em função da previsão do modo como devem ser desenvolvidas as obras e serviços lá referidos, por entidades públicas ou privadas, invade, indevidamente, esfera que é própria da atividade do Administrador Público, violando o princípio da separação de poderes.

Em decorrência disso, cabe essencialmente à Administração pública, e não ao legislador, deliberar a respeito da conveniência e oportunidade em relação a forma como devem ser executadas as obras e os serviços públicos. Trata-se de atuação administrativa fundada em escolha política de gestão, na qual é vedada intromissão de qualquer outro poder.

Portanto, trata-se de projeto legislativo verticalmente incompatível com a regra da iniciativa reservada e com o princípio da independência e harmonia entre os Poderes, sendo certo que a inconstitucionalidade decorre da violação dos Artigos 5º, 47, II, XIV e XIX, "a" e 144 da Constituição Bandeirante.

Além, da invasão de competência pela natureza do tema, é imperioso destacar que a previsão legal implica no indevido aumento de despesas do ente público local, sem a respectiva indicação da fonte de custeio, em afronta ao disposto nos artigos 25 e 176, I, da Constituição Estadual.

Por fim, melhor sorte não resta à propositura legislativa, considerando o previsto no artigo 6º, o qual prevê que o Chefe do Executivo deverá regulamentar a lei no prazo de 90 (noventa) dias.

Ora, o Poder Legislativo, ao estabelecer prazo para o Executivo exercer uma competência que lhe é própria (poder regulamentar), acaba por exercer ingerência sobre a atividade deste último, malferindo, assim, o princípio da separação dos poderes e da interdependência.

Deveras, por este primado, não pode um Poder estabelecer prazo para que outro exerça ato de sua competência exclusiva (art. 63, inciso VI da Lei Orgânica do Município), sob pena de incorrer no vício de usurpação de competência.

Em conclusão, sugere-se, com fundamento no art. 63, inciso VII, da LOM, a aposição de veto total ao autógrafo analisado, considerando os seguintes vícios insanáveis: - de inconstitucionalidade formal, considerando a usurpação da competência privativa do Chefe do Poder Executivo para dispor sobre a organização e funcionamento da administração pública municipal pelo Poder Legislativo (artigos 5º, 47, incisos II, XIV e XIX, "a" c.c art. 24, § 2º, 2 e 144 da Constituição do Estado de São Paulo; - de inconstitucionalidade material, considerando afronta ao artigo 25 e 176, inciso I da Constituição do Estado de São Paulo."

4. Essas, Senhor Presidente, as razões que me levaram a vetar totalmente a propositura aprovada por essa Casa de Leis, e em obediência ao disposto no § 1º do artigo 44 da L.O.M., restituo a matéria ao reexame e apreciação dessa Egrégia Câmara Municipal.

Atenciosamente,

Guarulhos, 18 de dezembro de 2014.

SEBASTIÃO ALMEIDA
Prefeito da Cidade de Guarulhos

acesse o site da
PREFEITURA DO MUNICÍPIO DE
GUARULHOS
www.guarulhos.sp.gov.br

DECRETOS

Em, 18 de Dezembro de 2014.
DECRETO Nº 32342

Dispõe sobre abertura de crédito adicional suplementar no valor de R$ 400.000,00.

SEBASTIÃO ALMEIDA, **PREFEITO DA CIDADE DE GUARULHOS**, no uso da atribuição que lhe confere o inciso XIV, do artigo 63, da Lei Orgânica do Município, da autorização contida no artigo 5º, da Lei Municipal nº 7.218, de 16 de dezembro de 2013 e em conformidade com o que consta no processo administrativo nº 941/2014;

DECRETA:

Art. 1º Fica aberto ao Orçamento do Município, um crédito adicional no valor de R$ 400.000,00 (quatrocentos mil reais), suplementar à seguinte classificação orçamentária, conforme fonte de recursos e aplicação indicados do Orçamento vigente:

Classificação Orçamentária	Descrição da Ação	Suplementa R$
8010.2884309020.004.01.110000.469071.000	Amortização e Encargos de Financiamento da Dívida Contratual Interna	400.000,00
	TOTAL	**400.000,00**

Art. 2º Os recursos necessários à abertura do crédito de que trata o presente Decreto, decorrerão da anulação das seguintes dotações, conforme fonte de recursos e aplicação indicados, do orçamento vigente:

Classificação Orçamentária	Descrição da Ação	Reduz R$
8010.2884609020.002.01.110000.319091.000	Sentenças Judiciais	100.000,00
8010.2884609020.002.01.110000.319092.000	Sentenças Judiciais	148.257,40
8010.2884609020.003.01.110000.319092.000	Sentenças Judiciais - Requisitórios de Pequeno Valor	50.000,00
8010.2884609020.002.01.110000.339036.000	Sentenças Judiciais	100.000,00
8010.2884609020.003.01.110000.339036.000	Sentenças Judiciais - Requisitórios de Pequeno Valor	1.742,60
	TOTAL	**400.000,00**

Art. 3º Este Decreto entrará em vigor na data de sua publicação, revogadas as disposições em contrário.

DECRETO Nº 32343

Dispõe sobre um remanejamento de recursos no valor de R$ 12.000,00.

SEBASTIÃO ALMEIDA, PREFEITO DA CIDADE DE GUARULHOS, no uso da atribuição que lhe confere o inciso XIV, do artigo 63, da Lei Orgânica do Município, da autorização contida no artigo 6º, da Lei Municipal nº 7.218, de 16 de dezembro de 2013, e em conformidade com o que consta no processo administrativo nº 967/2014;

DECRETA:

Art. 1º Fica aprovado um remanejamento de verba no valor de R$ 12.000,00 (doze mil reais) no detalhamento do programa de trabalho da Secretaria de Saúde, alterando as seguintes classificações orçamentárias, conforme fonte de recursos e aplicação indicados do orçamento vigente:

Classificação Orçamentária	Descrição da Ação	Acrescenta R$	Reduz R$
0791.1030500042.019.05.300007.319011.116	Administração e Gestão dos Serviços de Vigilância em Saúde	12.000,00	-
0791.1030500042.019.05.300007.319013.116	Administração e Gestão dos Serviços de Vigilância em Saúde	-	12.000,00
	TOTAL	**12.000,00**	**12.000,00**

Art. 2º Este Decreto entrará em vigor na data de sua publicação, revogadas as disposições em contrário.

DECRETO Nº 32344

Dispõe sobre abertura de crédito adicional suplementar no valor de R$ 43.550.800,00.

SEBASTIÃO ALMEIDA, **PREFEITO DA CIDADE DE GUARULHOS**, no uso da atribuição que lhe confere o inciso XIV, do artigo 63, da Lei Orgânica do Município, da autorização contida no artigo 5º, da Lei Municipal nº 7.218, de 16 de dezembro de 2013 e em conformidade com o que consta no processo administrativo nº 942/2014;

DECRETA:

Art. 1º Fica aberto ao Orçamento do Município, um crédito adicional no valor de R$ 43.550.800,00 (quarenta e três milhões, quinhentos e cinquenta mil e oitocentos reais), suplementar às seguintes classificações orçamentárias, conforme fonte de recursos e aplicação indicados do Orçamento vigente:

Classificação Orçamentária	Descrição Da Ação	Suplementa R$
0210.0412200392.146.01.110000.319011.000	Gestão e Administração do Gabinete do Prefeito	27.000,00
0210.0412200392.147.01.110000.319011.000	Serviços do Cerimonial	142.000,00
0210.0412200392.147.01.110000.319016.000	Serviços do Cerimonial	17.000,00
0210.0412200392.147.01.110000.319113.000	Serviços do Cerimonial	5.000,00
0310.0412100352.139.01.110000.319011.000	Participação Popular	13.000,00
0310.0412100372.143.01.110000.319011.000	Planejamento, Orçamento, Avaliação e Monitoramento da Ação de Governo	137.000,00
0310.0412200372.140.01.110000.319011.000	Gestão e Administração da Secretaria de Governo	990.000,00
0310.0412200372.141.01.110000.319011.000	Apoio às Instituições e Entidades	157.000,00
0310.0412400372.142.01.110000.319011.000	Controles Internos	55.000,00
0310.0412600372.144.01.110000.319011.000	Manutenção dos Serviços da Tecnologia da Informação e Comunicação	281.000,00
0310.0412200372.141.01.110000.319013.000	Apoio às Instituições e Entidades	7.000,00
0310.0412600372.144.01.110000.319013.000	Manutenção dos Serviços da Tecnologia da Informação e Comunicação	23.000,00
0310.0412200372.140.01.110000.319016.000	Gestão e Administração da Secretaria de Governo	7.000,00
0310.0412200372.141.01.110000.319016.000	Apoio às Instituições e Entidades	9.000,00
0310.0412100372.143.01.110000.319113.000	Planejamento, Orçamento, Avaliação e Monitoramento da Ação de Governo	12.000,00
0310.0412200372.140.01.110000.319113.000	Gestão e Administração da Secretaria de Governo	18.000,00
0310.0412200372.141.01.110000.319113.000	Apoio às Instituições e Entidades	3.000,00
0310.0412400372.142.01.110000.319113.000	Controles Internos	3.000,00
0310.0412600372.144.01.110000.319113.000	Manutenção dos Serviços da Tecnologia da Informação e Comunicação	3.500,00
0410.0412200712.203.01.110000.319011.000	Gestão e Administração da Secretaria de Desenvolvimento Urbano	153.000,00
0410.0412500692.201.01.110000.319011.000	Licenciamento Urbano	1.192.000,00
0410.0412200712.203.01.110000.319013.000	Gestão e Administração da Secretaria de Desenvolvimento Urbano	5.000,00
0410.0412500672.199.01.110000.319013.000	Gestão das Certidões	13.000,00
0410.0412500682.200.01.110000.319013.000	Fiscalização Urbana	6.000,00
0410.0412200712.203.01.110000.319016.000	Gestão e Administração da Secretaria de Desenvolvimento Urbano	7.000,00
0410.0412500692.201.01.110000.319016.000	Licenciamento Urbano	89.000,00
0410.0412200712.203.01.110000.319113.000	Gestão e Administração da Secretaria de Desenvolvimento Urbano	10.000,00
0410.0412500672.199.01.110000.319113.000	Gestão das Certidões	10.000,00
0410.0412500682.200.01.110000.319113.000	Fiscalização Urbana	17.000,00
0410.0412500692.201.01.110000.319113.000	Licenciamento Urbano	121.000,00
0510.0412400542.181.01.110000.319113.000	Execução Orçamentária e Contábil	20.000,00
0510.0412900542.182.01.110000.319113.000	Gestão da Receita	140.000,00
0510.0412200542.179.01.110000.319011.000	Gestão e Administração do Programa	25.000,00
0510.0412400542.181.01.110000.319011.000	Execução Orçamentária e Contábil	195.000,00
0510.0412900542.182.01.110000.319011.000	Gestão da Receita	1.515.000,00
0510.0412400542.181.01.110000.319013.000	Execução Orçamentária e Contábil	4.000,00
0510.0412900542.182.01.110000.319013.000	Gestão da Receita	30.000,00
0610.0206200402.148.01.110000.319011.000	Apoio à Manutenção dos Serviços do Poder Judiciário	77.000,00
0610.0206200402.149.01.110000.319011.000	Manutenção das Procuradorias e Consultorias	495.000,00
0610.0212200402.151.01.110000.319011.000	Manutenção de Compras, Licitações e Almoxarifado Central	282.000,00
0610.0212200402.179.01.110000.319011.000	Gestão e Administração do Programa	600.000,00
0610.0242200402.150.01.110000.319011.000	Acesso à Justiça	70.000,00
0610.0206200402.148.01.110000.319013.000	Apoio à Manutenção dos Serviços do Poder Judiciário	7.000,00
0610.0212200402.151.01.110000.319013.000	Manutenção de Compras, Licitações e Almoxarifado Central	11.000,00
0610.0212200402.179.01.110000.319013.000	Gestão e Administração do Programa	30.000,00
0610.0206200402.148.01.110000.319016.000	Apoio à Manutenção dos Serviços do Poder Judiciário	15.000,00
0610.0212200402.179.01.110000.319016.000	Gestão e Administração do Programa	15.000,00
0610.0206200402.148.01.110000.319113.000	Apoio à Manutenção dos Serviços do Poder Judiciário	5.000,00

0610.0206200402.149.01.110000.319113.000	Manutenção das Procuradorias e Consultorias	8.000,00
0610.0212200402.151.01.110000.319113.000	Manutenção de Compras, Licitações e Almoxarifado Central	22.000,00
0610.0212200402.179.01.110000.319113.000	Gestão e Administração do Programa	14.000,00
0791.1030200032.013.01.310000.319004.001	Desenvolvimento das Ações de Média e Alta Complexidade e Atenção Especializada	500.000,00
0791.1012200012.001.01.310000.319008.001	Administração do Sistema Único de Saúde	2.500,00
0791.1012200012.001.01.310000.319011.001	Administração do Sistema Único de Saúde	1.695.000,00
0791.1030100022.006.01.310000.319011.001	Desenvolvimento das Ações de Atenção Básica em Saúde	6.205.000,00
0791.1030200032.013.01.310000.319011.001	Desenvolvimento das Ações de Média e Alta Complexidade e Atenção Especializada	9.498.000,00
0791.1030500042.019.01.310000.319011.001	Administração e Gestão dos Serviços de Vigilância em Saúde	753.000,00
0791.1012200012.001.01.310000.319016.001	Administração do Sistema Único de Saúde	72.000,00
0791.1030100022.006.01.310000.319016.001	Desenvolvimento das Ações de Atenção Básica em Saúde	53.000,00
0791.1030200032.013.01.310000.319016.001	Desenvolvimento das Ações de Média e Alta Complexidade e Atenção Especializada	812.000,00
0791.1030500042.019.01.310000.319016.001	Administração e Gestão dos Serviços de Vigilância em Saúde	70.000,00
0791.1012200012.001.01.310000.319113.001	Administração do Sistema Único de Saúde	35.000,00
0791.1030100022.006.01.310000.319113.001	Desenvolvimento das Ações de Atenção Básica em Saúde	5.000,00
0791.1030200032.013.01.310000.319113.001	Desenvolvimento das Ações de Média e Alta Complexidade e Atenção Especializada	13.000,00
0791.1030500042.019.01.310000.319113.001	Administração e Gestão dos Serviços de Vigilância em Saúde	15.000,00
0910.1512200221.022.01.110000.319011.000	Implantação, Ampliação e Reforma de Unidades Municipais	58.000,00
0910.1512200232.105.01.110000.319011.000	Gestão e Administração da Secretaria de Obras	68.000,00
0910.1545100211.017.01.110000.319011.000	Ampliação e Melhoria do Sistema de Drenagem Urbana e Obras Complementares	65.000,00
0910.1545100211.018.01.110000.319011.000	Ampliação e Melhoria do Sistema Viário Urbano e Obras Complementares	175.000,00
0910.1545200212.103.01.110000.319011.000	Manutenção do Sistema de Iluminação Pública e Próprios Municipais	175.000,00
0910.1545100211.018.01.110000.319013.000	Ampliação e Melhoria do Sistema Viário Urbano e Obras Complementares	15.000,00
0910.1545200212.103.01.110000.319013.000	Manutenção do Sistema de Iluminação Pública e Próprios Municipais	20.000,00
0910.1512200232.105.01.110000.319016.000	Gestão e Administração da Secretaria de Obras	2.500,00
0910.1545200212.103.01.110000.319016.000	Manutenção do Sistema de Iluminação Pública e Próprios Municipais	19.000,00
0910.1512200232.105.01.110000.319113.000	Gestão e Administração da Secretaria de Obras	500,00
0910.1545100211.017.01.110000.319113.000	Ampliação e Melhoria do Sistema de Drenagem Urbana e Obras Complementares	1.000,00
0910.1545100211.018.01.110000.319113.000	Ampliação e Melhoria do Sistema Viário Urbano e Obras Complementares	5.000,00
0910.1545200212.103.01.110000.319113.000	Manutenção do Sistema de Iluminação Pública e Próprios Municipais	2.000,00
1010.1512200282.179.01.110000.319011.000	Gestão e Administração do Programa	565.000,00
1010.1545200282.122.01.110000.319011.000	Educação para Mobilidade	57.000,00
1010.1545300282.123.01.110000.319011.000	Controle e Gestão do Sistema de Transporte	140.000,00
1010.1545300282.124.01.110000.319011.000	Manutenção dos Serviços de Trânsito	150.000,00
1010.1545200282.122.01.110000.319013.000	Educação para Mobilidade	5.000,00
1010.1512200282.179.01.110000.319016.000	Gestão e Administração do Programa	82.000,00
1010.1545200282.122.01.110000.319016.000	Educação para Mobilidade	16.000,00
1010.1545300282.123.01.110000.319016.000	Controle e Gestão do Sistema de Transporte	44.000,00
1010.1545300282.124.01.110000.319016.000	Manutenção dos Serviços de Trânsito	67.000,00
1010.1512200282.179.01.110000.319113.000	Gestão e Administração do Programa	16.000,00
1110.0412200302.132.01.110000.319011.000	Gestão e Desenvolvimento de Políticas de Rh	600.000,00
1110.0412200312.133.01.110000.319011.000	Manutenção dos Serviços de Atendimento ao Cidadão	240.000,00
1110.0412200322.134.01.110000.319011.000	Gestão da Modernização Administrativa	60.000,00
1110.0412200332.135.01.110000.319011.000	Gestão da Secretaria de Administração e Modernização	62.000,00
1110.0412200332.136.01.110000.319011.000	Manutenção dos Serviços Gerais	150.000,00
1110.0412200332.137.01.110000.319011.000	Manutenção dos Serviços de Transportes Internos	385.000,00
1110.0412800342.138.01.110000.319011.000	Formação de Servidores	40.000,00
1110.0412200302.132.01.110000.319013.000	Gestão e Desenvolvimento de Políticas de Rh	70.000,00
1110.0412200312.133.01.110000.319013.000	Manutenção dos Serviços de Atendimento ao Cidadão	35.000,00
1110.0412200332.136.01.110000.319013.000	Manutenção dos Serviços Gerais	18.000,00
1110.0412200332.137.01.110000.319013.000	Manutenção dos Serviços de Transportes Internos	20.000,00
1110.0412200302.132.01.110000.319016.000	Gestão e Desenvolvimento de Políticas de Rh	30.000,00
1110.0412200312.133.01.110000.319016.000	Manutenção dos Serviços de Atendimento ao Cidadão	8.000,00
1110.0412200332.136.01.110000.319016.000	Manutenção dos Serviços Gerais	5.000,00
1110.0412200332.137.01.110000.319016.000	Manutenção dos Serviços de Transportes Internos	120.000,00
1110.0412200302.132.01.110000.319113.000	Gestão e Desenvolvimento de Políticas de Rh	50.000,00
1110.0412200312.133.01.110000.319113.000	Manutenção dos Serviços de Atendimento ao Cidadão	4.000,00
1110.0412200322.134.01.110000.319113.000	Gestão da Modernização Administrativa	4.000,00
1110.0412200332.135.01.110000.319113.000	Gestão da Secretaria de Administração e Modernização	1.000,00
1110.0412200332.136.01.110000.319113.000	Manutenção dos Serviços Gerais	12.000,00
1110.0412200332.137.01.110000.319113.000	Manutenção dos Serviços de Transportes Internos	5.000,00
1110.0412800342.138.01.110000.319113.000	Formação de Servidores	3.000,00
1210.1312200422.179.01.110000.319011.000	Gestão e Administração do Programa	122.000,00
1210.1339100422.154.01.110000.319011.000	Preservação da Memória e do Patrimônio Cultural	30.000,00
1210.1339200422.153.01.110000.319011.000	Desenvolvimento e Implementação das Ações Culturais	453.000,00
1210.1339100422.154.01.110000.319013.000	Preservação da Memória e do Patrimônio Cultural	3.000,00
1210.1339200422.153.01.110000.319013.000	Desenvolvimento e Implementação das Ações Culturais	37.000,00
1210.1312200422.179.01.110000.319016.000	Gestão e Administração do Programa	5.000,00
1210.1339100422.154.01.110000.319016.000	Preservação da Memória e do Patrimônio Cultural	10.000,00
1210.1339200422.153.01.110000.319016.000	Desenvolvimento e Implementação das Ações Culturais	32.000,00
1210.1312200422.179.01.110000.319113.000	Gestão e Administração do Programa	2.000,00
1210.1339200422.153.01.110000.319113.000	Desenvolvimento e Implementação das Ações Culturais	7.000,00
1310.1112200662.198.01.110000.319011.000	Gestão e Administração da Secretaria do Trabalho	242.000,00
1310.1133300632.192.01.110000.319011.000	Qualificação para o Trabalho	10.000,00
1310.1133400632.193.01.110000.319011.000	Sistema de Microcrédito, Estudos e Apoio a Empreendimentos Populares	1.500,00
1310.1133400642.196.01.110000.319011.000	Apoio aos Desempregados	9.000,00
1310.1133400652.197.01.110000.319011.000	O Jovem no Mercado de Trabalho	15.000,00
1310.1112200662.198.01.110000.319016.000	Gestão e Administração da Secretaria do Trabalho	7.000,00
1310.1112200662.198.01.110000.319113.000	Gestão e Administração da Secretaria do Trabalho	4.000,00
1310.1133400642.196.01.110000.319113.000	Apoio aos Desempregados	500,00
1410.2712200432.179.01.110000.319011.000	Gestão e Administração do Programa	468.000,00
1410.2781100432.155.01.110000.319011.000	Eventos e Atividades de Competição Esportiva	625.000,00
1410.2781200432.157.01.110000.319011.000	Manutenção das Unidades Municipais Esportivas	40.000,00
1410.2781100432.155.01.110000.319013.000	Eventos e Atividades de Competição Esportiva	60.000,00
1410.2712200432.179.01.110000.319016.000	Gestão e Administração do Programa	95.000,00
1410.2781100432.155.01.110000.319016.000	Eventos e Atividades de Competição Esportiva	105.000,00
1410.2781200432.157.01.110000.319016.000	Manutenção das Unidades Municipais Esportivas	7.000,00
1410.2712200432.179.01.110000.319113.000	Gestão e Administração do Programa	10.000,00
1410.2781100432.155.01.110000.319113.000	Eventos e Atividades de Competição Esportiva	5.000,00
1610.0812200122.081.01.110000.319011.000	Gestão e Administração da Secretaria de Desenvolvimento e Assistência Social	565.000,00
1610.0824300112.080.01.110000.319011.000	Proteção Social Especial à Criança e Adolescente	10.000,00
1610.0824400102.077.01.110000.319011.000	Proteção Social Básica à Indivíduos e Famílias	327.000,00
1610.0824400122.082.01.110000.319011.000	Gestão e Administração dos Conselhos Municipais	3.000,00
1610.0812200122.081.01.110000.319013.000	Gestão e Administração da Secretaria de Desenvolvimento e Assistência Social	50.000,00
1610.0824300112.080.01.110000.319013.000	Proteção Social Especial à Criança e Adolescente	2.000,00
1610.0824300122.083.01.110000.319013.000	Gestão e Administração dos Conselhos Tutelares	200,00
1610.0824400102.077.01.110000.319013.000	Proteção Social Básica à Indivíduos e Famílias	10.000,00
1610.0812200122.081.01.110000.319016.000	Gestão e Administração da Secretaria de Desenvolvimento e Assistência Social	27.000,00
1610.0812200122.081.01.110000.319113.000	Gestão e Administração da Secretaria de Desenvolvimento e Assistência Social	2.000,00
1610.0824300112.080.01.110000.319113.000	Proteção Social Especial à Criança e Adolescente	300,00
1610.0824400102.077.01.110000.319016.000	Proteção Social Básica à Indivíduos e Famílias	7.000,00
1710.2312200292.179.01.110000.319011.000	Gestão e Administração do Programa	106.000,00
1710.2369100292.129.01.110000.319011.000	Desenvolvimento da Economia Local	27.000,00
1710.2369500292.130.01.110000.319011.000	Desenvolvimento do Turismo	40.000,00
1710.2312200292.179.01.110000.319013.000	Gestão e Administração do Programa	4.000,00
1710.2312200292.179.01.110000.319016.000	Gestão e Administração do Programa	2.000,00
1710.2312200292.179.01.110000.319113.000	Gestão e Administração do Programa	3.000,00
1710.2369500292.130.01.110000.319113.000	Desenvolvimento do Turismo	4.000,00
1810.1812200202.100.01.110000.319011.000	Gestão e Administração da Secretaria de Meio Ambiente	97.000,00
1810.1854100181.016.01.110000.319011.000	Implantação de Parques e Áreas de Lazer	558.000,00
1810.1854100182.095.01.110000.319011.000	Manutenção de Parques e Áreas de Lazer	52.000,00
1810.1854100192.098.01.110000.319011.000	Educação Ambiental	62.000,00
1810.1854100192.099.01.110000.319011.000	Ampliação e Conservação do Plantel do Zoológico Municipal	87.000,00
1810.1854200192.096.01.110000.319011.000	Planejamento Ambiental	35.000,00
1810.1854200192.097.01.110000.319011.000	Licenciamento e Fiscalização Ambiental	315.000,00
1810.1854100181.016.01.110000.319013.000	Implantação de Parques e Áreas de Lazer	65.000,00
1810.1854100182.095.01.110000.319013.000	Manutenção de Parques e Áreas de Lazer	10.000,00
1810.1854100192.098.01.110000.319013.000	Educação Ambiental	7.000,00
1810.1854100192.099.01.110000.319013.000	Ampliação e Conservação do Plantel do Zoológico Municipal	16.000,00
1810.1854200192.097.01.110000.319013.000	Licenciamento e Fiscalização Ambiental	10.000,00
1810.1812200202.100.01.110000.319016.000	Gestão e Administração da Secretaria de Meio Ambiente	7.000,00
1810.1854100181.016.01.110000.319016.000	Implantação de Parques e Áreas de Lazer	110.000,00
1810.1854100182.095.01.110000.319016.000	Manutenção de Parques e Áreas de Lazer	12.000,00
1810.1854100192.098.01.110000.319016.000	Educação Ambiental	7.000,00
1810.1854100192.099.01.110000.319016.000	Ampliação e Conservação do Plantel do Zoológico Municipal	56.000,00
1810.1854200192.097.01.110000.319016.000	Licenciamento e Fiscalização Ambiental	15.000,00
1810.1812200202.100.01.110000.319113.000	Gestão e Administração da Secretaria de Meio Ambiente	2.000,00
1810.1854100192.098.01.110000.319113.000	Educação Ambiental	5.000,00
1810.1854100192.099.01.110000.319113.000	Ampliação e Conservação do Plantel do Zoológico Municipal	5.000,00
1810.1854200192.096.01.110000.319113.000	Planejamento Ambiental	4.000,00
1810.1854200192.097.01.110000.319113.000	Licenciamento e Fiscalização Ambiental	30.000,00
1910.0412200442.160.01.110000.319011.000	Gestão e Administração da Secretaria Especial e Assuntos Legislativos	58.000,00
1910.0412200442.160.01.110000.319113.000	Gestão e Administração da Secretaria Especial e Assuntos Legislativos	5.000,00
2010.0618100452.161.01.110000.319008.000	Manutenção dos Serviços da Guarda Civil Municipal	15.000,00
2010.0612200452.163.01.110000.319011.000	Apoio à Manutenção dos Serviços de Segurança Pública	100.000,00
2010.0612200452.179.01.110000.319011.000	Gestão e Administração do Programa	337.000,00
2010.0618100452.161.01.110000.319011.000	Manutenção dos Serviços da Guarda Civil Municipal	2.180.000,00
2010.0612200452.163.01.110000.319013.000	Apoio à Manutenção dos Serviços de Segurança Pública	9.000,00
2010.0618100452.161.01.110000.319013.000	Manutenção dos Serviços da Guarda Civil Municipal	275.000,00
2010.0612200452.163.01.110000.319016.000	Apoio à Manutenção dos Serviços de Segurança Pública	6.000,00
2010.0612200452.179.01.110000.319016.000	Gestão e Administração do Programa	36.000,00
2010.0618100452.161.01.110000.319016.000	Manutenção dos Serviços da Guarda Civil Municipal	635.000,00
2010.0612200452.163.01.110000.319113.000	Apoio à Manutenção dos Serviços de Segurança Pública	8.000,00
2010.0612200452.179.01.110000.319113.000	Gestão e Administração do Programa	6.000,00
2110.1612200462.179.01.110000.319011.000	Gestão e Administração do Programa	445.000,00
2110.1612200462.179.01.110000.319013.000	Gestão e Administração do Programa	35.000,00
2110.1612200462.179.01.110000.319016.000	Gestão e Administração do Programa	1.500,00
2110.1612200462.179.01.110000.319113.000	Gestão e Administração do Programa	10.000,00
2210.0412200472.166.01.110000.319011.000	Coordenação dos Assuntos Aeroportuários	63.000,00
2210.0412200472.166.01.110000.319113.000	Coordenação dos Assuntos Aeroportuários	7.000,00
2310.0412200482.167.01.110000.319011.000	Coordenação de Assuntos Federativos	5.500,00
2410.0412200492.168.01.110000.319011.000	Coordenação de Relações Internacionais	8.000,00
2510.0412200502.179.01.110000.319011.000	Gestão e Administração do Programa	139.000,00
2510.0412200502.179.01.110000.319113.000	Gestão e Administração do Programa	3.000,00
2610.0812200132.085.01.110000.319011.000	Coordenação de Assuntos de Igualdade de Gênero	130.000,00
2610.0812200132.085.01.110000.319013.000	Coordenação de Assuntos de Igualdade de Gênero	12.000,00
2610.0812200132.085.01.110000.319113.000	Coordenação de Assuntos de Igualdade de Gênero	2.000,00
2710.0812200142.179.01.110000.319011.000	Gestão e Administração do Programa	60.000,00
2710.0824400142.087.01.110000.319011.000	Capacitação e Promoção de Ações Solidárias	62.000,00
2710.0824400142.088.01.110000.319011.000	Combate à Fome e Garantia de Alimentação Saudável	204.000,00
2710.0812200142.179.01.110000.319013.000	Gestão e Administração do Programa	1.000,00
2710.0824400142.088.01.110000.319013.000	Combate à Fome e Garantia de Alimentação Saudável	22.000,00
2710.0824400142.087.01.110000.319016.000	Capacitação e Promoção de Ações Solidárias	2.000,00
2710.0824400142.088.01.110000.319016.000	Combate à Fome e Garantia de Alimentação Saudável	2.500,00
2810.0812200152.091.01.110000.319011.000	Coordenação de Assuntos de Igualdade Racial	60.000,00
2810.0812200152.091.01.110000.319016.000	Coordenação de Assuntos de Igualdade Racial	2.500,00
2910.0812200162.092.01.110000.319011.000	Coordenação de Assuntos da Juventude	33.000,00

2910.0812200162.092.01.110000.319013.000	Coordenação de Assuntos da Juventude	2.000,00
2910.0812200162.092.01.110000.319113.000	Coordenação de Assuntos da Juventude	1.000,00
3010.0824200172.093.01.110000.319011.000	Coordenação de Políticas para Pessoa com Deficiência e Mobilidade Reduzida	62.000,00
3010.0824200172.093.01.110000.319113.000	Coordenação de Políticas para Pessoa com Deficiência e Mobilidade Reduzida	5.000,00
3110.1512200252.110.01.110000.319011.000	Gestão e Administração da Secretaria de Serviços Públicos	72.000,00
3110.1512200252.114.01.110000.319011.000	Gestão da Unidade de Obras Diretas e Manutenção	660.000,00
3110.1512200252.115.01.110000.319011.000	Gestão da Unidade de Limpeza Urbana	283.000,00
3110.1512200252.116.01.110000.319011.000	Gestão da Unidade dos Serviços Funerários	380.000,00
3110.1512200262.118.01.110000.319011.000	Gestão das Unidades Regionais	355.000,00
3110.1512200252.110.01.110000.319013.000	Gestão e Administração da Secretaria de Serviços Públicos	3.000,00
3110.1512200252.114.01.110000.319013.000	Gestão da Unidade de Obras Diretas e Manutenção	75.000,00
3110.1512200252.115.01.110000.319013.000	Gestão da Unidade de Limpeza Urbana	27.000,00
3110.1512200252.116.01.110000.319013.000	Gestão da Unidade dos Serviços Funerários	47.000,00
3110.1512200262.118.01.110000.319013.000	Gestão das Unidades Regionais	20.000,00
3110.1512200252.114.01.110000.319016.000	Gestão da Unidade de Obras Diretas e Manutenção	132.000,00
3110.1512200252.115.01.110000.319016.000	Gestão da Unidade de Limpeza Urbana	43.000,00
3110.1512200252.116.01.110000.319016.000	Gestão da Unidade dos Serviços Funerários	77.000,00
3110.1512200262.118.01.110000.319016.000	Gestão das Unidades Regionais	25.000,00
3110.1512200252.110.01.110000.319113.000	Gestão e Administração da Secretaria de Serviços Públicos	2.000,00
3110.1512200252.114.01.110000.319113.000	Gestão da Unidade de Obras Diretas e Manutenção	6.000,00
3110.1512200252.115.01.110000.319113.000	Gestão da Unidade de Limpeza Urbana	9.000,00
3110.1512200252.116.01.110000.319113.000	Gestão da Unidade dos Serviços Funerários	5.500,00
3110.1512200262.118.01.110000.319113.000	Gestão das Unidades Regionais	2.000,00
3210.0618200512.170.01.110000.319113.000	Manutenção de Ações de Defesa Civil	5.000,00
3210.0618200512.170.01.110000.319011.000	Manutenção de Ações de Defesa Civil	186.000,00
3210.0618200512.170.01.110000.319013.000	Manutenção de Ações de Defesa Civil	18.000,00
3210.0618200512.170.01.110000.319016.000	Manutenção de Ações de Defesa Civil	17.000,00
8020.0412200762.180.01.110000.319008.000	Obrigações Trabalhistas	22.000,00
0410.0412500672.199.01.110000.319011.000	Gestão das Certidões	187.000,00
0410.0412500682.200.01.110000.319011.000	Fiscalização Urbana	157.000,00
0210.0412200392.146.01.110000.319016.000	Gestão e Administração do Gabinete do Prefeito	5.000,00
0510.0412400542.181.01.110000.319016.000	Execução Orçamentária e Contábil	200,00
1110.0412200322.134.01.110000.319016.000	Gestão da Modernização Administrativa	300,00
1110.0412200322.135.01.110000.319016.000	Gestão da Secretaria de Administração e Modernização	3.000,00
1310.1133400632.193.01.110000.319016.000	Sistema de Microcrédito, Estudos e Apoio a Empreendimentos Populares	100,00
1910.0412200442.160.01.110000.319016.000	Gestão e Administração da Secretaria Especial e Assuntos Legislativos	500,00
2210.0412200472.166.01.110000.319016.000	Coordenação dos Assuntos Aeroportuários	200,00
2910.0812200162.092.01.110000.319016.000	Coordenação de Assuntos da Juventude	1.000,00
1210.1339100422.154.01.110000.319113.000	Preservação da Memória e do Patrimônio Cultural	500,00
1410.2781200432.157.01.110000.319113.000	Manutenção das Unidades Municipais Esportivas	500,00
2710.0824400142.088.01.110000.319113.000	Combate à Fome e Garantia de Alimentação Saudável	500,00
2810.0812200152.091.01.110000.319113.000	Coordenação de Assuntos de Igualdade Racial	1.000,00
	TOTAL	**43.550.800,00**

Art. 2º Os recursos necessários à abertura do crédito de que trata o presente Decreto, decorrerão da anulação das seguintes dotações, conforme fonte de recurso e aplicação indicados, do orçamento vigente.

Classificação Orçamentária	**Descrição da Ação**	**Reduz R$**
0210.0412200392.146.01.110000.319013.000	Gestão e Administração do Gabinete do Prefeito	3.293,72
0210.0412200392.147.01.110000.319013.000	Serviços do Cerimonial	11.480,69
0210.0412200392.146.01.110000.339014.000	Gestão e Administração do Gabinete do Prefeito	824,54
0210.0412200392.147.01.110000.339014.000	Serviços do Cerimonial	8.288,10
0210.0412200392.146.01.110000.339030.000	Gestão e Administração do Gabinete do Prefeito	4.764,00
0210.0412200392.147.01.110000.339030.000	Serviços do Cerimonial	71,78
0210.0412200392.146.01.110000.339033.000	Gestão e Administração do Gabinete do Prefeito	7.232,44
0210.0412200392.147.01.110000.339033.000	Serviços do Cerimonial	25,29
0210.0412200392.146.01.110000.339036.000	Gestão e Administração do Gabinete do Prefeito	930,00
0210.0412200392.147.01.110000.339036.000	Serviços do Cerimonial	40,15
0210.0412200392.146.01.110000.339039.000	Gestão e Administração do Gabinete do Prefeito	11.439,74
0210.0412200392.147.01.110000.339039.000	Serviços do Cerimonial	7.330,40
0210.0412200392.147.01.110000.339047.000	Serviços do Cerimonial	447,80
0210.0412200392.147.01.110000.339092.000	Serviços do Cerimonial	20,00
0310.0412100372.143.01.110000.449052.000	Planejamento, Orçamento, Avaliação e Monitoramento da Ação de Governo	8.774,84
0310.0412600372.144.01.110000.449052.000	Manutenção dos Serviços da Tecnologia da Informação e Comunicação	37.727,11
0310.0412100352.139.01.110000.319013.000	Participação Popular	6.842,53
0310.0412100372.143.01.110000.319013.000	Planejamento, Orçamento, Avaliação e Monitoramento da Ação de Governo	1.466,72
0310.0412200372.140.01.110000.319013.000	Gestão e Administração da Secretaria de Governo	138.131,65
0310.0412400372.142.01.110000.319013.000	Controles Internos	1.282,09
0310.0412100352.139.01.110000.339014.000	Participação Popular	387,07
0310.0412100372.143.01.110000.339014.000	Planejamento, Orçamento, Avaliação e Monitoramento da Ação de Governo	863,00
0310.0412200372.140.01.110000.339014.000	Gestão e Administração da Secretaria de Governo	1.096,42
0310.0412600372.144.01.110000.339014.000	Manutenção dos Serviços da Tecnologia da Informação e Comunicação	710,27
0310.0412100352.139.01.110000.339030.000	Participação Popular	1.265,46
0310.0412100372.143.01.110000.339030.000	Planejamento, Orçamento, Avaliação e Monitoramento da Ação de Governo	2.139,40
0310.0412200372.141.01.110000.339030.000	Apoio às Instituições e Entidades	32,00
0310.0412600372.144.01.110000.339030.000	Manutenção dos Serviços da Tecnologia da Informação e Comunicação	3.211,16
0310.0412100352.139.01.110000.339033.000	Participação Popular	798,16
0310.0412100372.143.01.110000.339033.000	Planejamento, Orçamento, Avaliação e Monitoramento da Ação de Governo	174,22
0310.0412200372.140.01.110000.339033.000	Gestão e Administração da Secretaria de Governo	1.350,86
0310.0412600372.144.01.110000.339033.000	Manutenção dos Serviços da Tecnologia da Informação e Comunicação	562,30
0310.0412600372.144.01.110000.339035.000	Manutenção dos Serviços da Tecnologia da Informação e Comunicação	186,00
0310.0412100352.139.01.110000.339036.000	Participação Popular	4.384,91
0310.0412100372.143.01.110000.339036.000	Planejamento, Orçamento, Avaliação e Monitoramento da Ação de Governo	500,00
0310.0412200372.140.01.110000.339036.000	Gestão e Administração da Secretaria de Governo	1.360,00
0310.0412600372.144.01.110000.339036.000	Manutenção dos Serviços da Tecnologia da Informação e Comunicação	186,00
0310.0412600372.144.01.110000.339037.000	Manutenção dos Serviços da Tecnologia da Informação e Comunicação	186,00
0310.0412100352.139.01.110000.339039.000	Participação Popular	2.523,17
0310.0412100372.143.01.110000.339039.000	Planejamento, Orçamento, Avaliação e Monitoramento da Ação de Governo	36.566,07
0310.0412200361.043.01.110000.339039.000	Modernização da Gestão de Custos e Orçamentária	2.880,00
0310.0412200372.140.01.110000.339039.000	Gestão e Administração da Secretaria de Governo	28.115,19
0310.0412200372.141.01.110000.339039.000	Apoio às Instituições e Entidades	258,14
0310.0412400372.142.01.110000.339039.000	Controles Internos	2.887,80
0310.0412600372.144.01.110000.339039.000	Manutenção dos Serviços da Tecnologia da Informação e Comunicação	325.003,08
0310.0413100372.178.01.110000.339039.000	Publicação Oficial	1.587,20
0310.0412100372.143.01.110000.339047.000	Planejamento, Orçamento, Avaliação e Monitoramento da Ação de Governo	186,00
0310.0412600372.144.01.110000.339047.000	Manutenção dos Serviços da Tecnologia da Informação e Comunicação	186,00
0310.0412100352.139.01.110000.339092.000	Participação Popular	186,00
0310.0412100372.143.01.110000.339092.000	Planejamento, Orçamento, Avaliação e Monitoramento da Ação de Governo	3.386,00
0310.0412600372.144.01.110000.339092.000	Manutenção dos Serviços da Tecnologia da Informação e Comunicação	1.691,71
0310.0413100372.178.01.110000.339092.000	Publicação Oficial	186,00
0310.0412100352.139.01.110000.449052.000	Participação Popular	400,00
0410.0412500672.199.01.110000.339030.000	Gestão das Certidões	186,00
0410.0412500672.199.01.110000.339039.000	Gestão das Certidões	186,00
0410.0412200712.203.01.110000.339036.000	Gestão e Administração da Secretaria de Desenvolvimento Urbano	28.960,35
0410.0412500692.201.01.110000.319013.000	Licenciamento Urbano	115.418,39
0410.0412200671.062.01.110000.339030.000	Estudos, Planos e Projetos	158,00
0410.0412200701.063.01.110000.339030.000	Informatização dos Processos de Trabalho	39,80
0410.0412200712.203.01.110000.339030.000	Gestão e Administração da Secretaria de Desenvolvimento Urbano	407,89
0410.0412500682.200.01.110000.339030.000	Fiscalização Urbana	1.493,08
0410.0412500692.201.01.110000.339030.000	Licenciamento Urbano	372,00
0410.0412200671.062.01.110000.339033.000	Estudos, Planos e Projetos	2.934,78
0410.0412200671.062.01.110000.339035.000	Estudos, Planos e Projetos	186,00
0410.0412500692.201.01.110000.339035.000	Licenciamento Urbano	186,00
0410.0412200671.062.01.110000.339036.000	Estudos, Planos e Projetos	200,00
0410.0412800702.202.01.110000.339036.000	Capacitação de Servidores	7.300,00
0410.0412200671.062.01.110000.339039.000	Estudos, Planos e Projetos	7.590,28
0410.0412200701.063.01.110000.339039.000	Informatização dos Processos de Trabalho	2.124,00
0410.0412200701.064.01.110000.339039.000	Revisão dos Processos de Trabalho	1.167,47
0410.0412200712.203.01.110000.339039.000	Gestão e Administração da Secretaria de Desenvolvimento Urbano	24.559,33
0410.0412500682.200.01.110000.339039.000	Fiscalização Urbana	940,12
0410.0412500692.201.01.110000.339039.000	Licenciamento Urbano	3.386,72
0410.0412800702.202.01.110000.339039.000	Capacitação de Servidores	1.900,00
0410.0412200671.062.01.110000.339092.000	Estudos, Planos e Projetos	2.876,66
0491.0412200721.065.01.110000.339030.000	Financiamento de Projetos pelo FMDU	186,00
0491.0412200721.065.01.110000.339039.000	Financiamento de Projetos pelo FMDU	186,00
0410.0412200671.062.01.110000.339014.000	Estudos, Planos e Projetos	2.175,78
0410.0412200701.063.01.110000.339036.000	Informatização dos Processos de Trabalho	200,00
0510.0412200542.179.01.110000.319113.000	Gestão e Administração do Programa	2.472,21
0510.0412200542.179.01.110000.339014.000	Gestão e Administração do Programa	4.843,74
0510.0412200542.179.01.110000.339030.000	Gestão e Administração do Programa	11,69
0510.0412900542.182.01.110000.339030.000	Gestão da Receita	4,00
0510.0412200542.179.01.110000.339033.000	Gestão e Administração do Programa	2,59
0510.0412200542.179.01.110000.339035.000	Gestão e Administração do Programa	7.257,49
0510.0412200542.179.01.110000.339036.000	Gestão e Administração do Programa	59,92
0510.0412900542.182.01.110000.339036.000	Gestão da Receita	9,50
0510.0412200542.179.01.110000.339039.000	Gestão e Administração do Programa	5.205,63
0510.0412400542.181.01.110000.339039.000	Execução Orçamentária e Contábil	50,00
0510.0412200542.179.01.110000.339092.000	Gestão e Administração do Programa	103,70
0510.0412900542.182.01.110000.339092.000	Gestão da Receita	186,00
0510.0412200542.179.01.110000.449052.000	Gestão e Administração do Programa	22,67
0510.0412200542.179.01.110000.319013.000	Gestão e Administração do Programa	14.642,36
0610.0206200402.149.01.110000.319013.000	Manutenção das Procuradorias e Consultorias	161.041,16
0610.0242200402.150.01.110000.319013.000	Acesso à Justiça	15.248,13
0610.0242200402.150.01.110000.319113.000	Acesso à Justiça	6.416,04
0610.0212200402.151.01.110000.339030.000	Manutenção de Compras, Licitações e Almoxarifado Central	989,36
0610.0206200402.149.01.110000.339036.000	Manutenção das Procuradorias e Consultorias	761,53
0610.0206200402.149.01.110000.339039.000	Manutenção das Procuradorias e Consultorias	18.052,24
0610.0212200402.179.01.110000.339039.000	Gestão e Administração do Programa	72.000,00
0610.0213100402.178.01.110000.339039.000	Publicação Oficial	414,85
0791.1033100012.177.01.310000.339049.001	Benefícios ao Trabalhador	181.269,92
0791.1033100012.177.01.310000.339046.001	Benefícios ao Trabalhador	321.476,56
0791.1030100022.006.01.310000.319004.001	Desenvolvimento das Ações de Atenção Básica em Saúde	548.124,87
0791.1012200012.001.01.310000.319013.001	Administração do Sistema Único de Saúde	1.407.269,05
0791.1030100022.006.01.310000.319013.001	Desenvolvimento das Ações de Atenção Básica em Saúde	6.666.564,30
0791.1030200032.013.01.310000.319013.001	Desenvolvimento das Ações de Média e Alta Complexidade e Atenção Especializada	8.829.650,15
0791.1030500042.019.01.310000.319013.001	Administração e Gestão dos Serviços de Vigilância em Saúde	383.096,18
0810.1236100092.068.01.110000.339030.000	Atendimento de Alimentação Escolar - Ensino Fundamental	1.000,00
0810.1236500092.067.01.110000.339030.000	Atendimento de Alimentação Escolar - Educação Infantil	1.000,00
0810.1236100092.070.01.110000.339030.000	Atendimento de Alimentação Escolar - Atendimento Educacional Especializado	1.000,00
0810.1236600092.069.01.110000.339030.000	Atendimento de Alimentação Escolar - Ensino Fundamental Eja	1.000,00
0910.1512200232.105.01.110000.339092.000	Gestão e Administração da Secretaria de Obras	189,09
0910.1545200212.103.01.110000.339092.000	Manutenção do Sistema de Iluminação Pública e Próprios Municipais	186,00
0910.1512200232.105.01.110000.339093.000	Gestão e Administração da Secretaria de Obras	186,00
0910.1545200212.103.01.110000.339093.000	Manutenção do Sistema de Iluminação Pública e Próprios Municipais	78,00
0910.1545200211.021.01.110000.449030.000	Ampliação e Modernização do Sistema de Iluminação Pública	1.105,20
0910.1512200221.022.01.110000.449051.000	Implantação, Ampliação e Reforma de Unidades Municipais	31.384,86
0910.1545100211.017.07.100176.449051.342	Ampliação e Melhoria do Sistema de Drenagem Urbana e Obras Complementares	13.031.188,13
0910.1545100211.017.01.110000.449051.000	Ampliação e Melhoria do Sistema de Drenagem Urbana e Obras Complementares	143.132,76
0910.1545100211.017.01.110000.449092.000	Ampliação e Melhoria do Sistema de Drenagem Urbana e Obras Complementares	763.302,62
0910.1512200221.022.01.110000.319013.000	Implantação, Ampliação e Reforma de Unidades Municipais	28.835,85
0910.1545100211.017.01.110000.319013.000	Ampliação e Melhoria do Sistema de Drenagem Urbana e Obras Complementares	3.265,49
0910.1512200232.105.01.110000.339014.000	Gestão e Administração da Secretaria de Obras	3.000,00
0910.1533100232.177.01.110000.339030.000	Benefícios ao Trabalhador	16,00
0910.1545200212.103.01.110000.339030.000	Manutenção do Sistema de Iluminação Pública e Próprios Municipais	1.613,46
0910.1512200232.105.01.110000.339033.000	Gestão e Administração da Secretaria de Obras	10.000,00
0910.1512200232.105.01.110000.319013.000	Gestão e Administração da Secretaria de Obras	17.828,02
0910.1512200232.105.01.110000.339036.000	Gestão e Administração da Secretaria de Obras	8,40
0910.1512200232.105.01.110000.339039.000	Gestão e Administração da Secretaria de Obras	299.435,43
0910.1545200212.103.01.110000.339039.000	Manutenção do Sistema de Iluminação Pública e Próprios Municipais	2.356,84
1010.1512200282.179.01.110000.319013.000	Gestão e Administração do Programa	35.782,77
1010.1545300282.123.01.110000.319013.000	Controle e Gestão do Sistema de Transporte	43.315,63
1010.1545300282.124.01.110000.319013.000	Manutenção dos Serviços de Trânsito	79.981,73
1010.1545300282.123.01.110000.319113.000	Controle e Gestão do Sistema de Transporte	12.044,21
1010.1545300282.124.01.110000.319113.000	Manutenção dos Serviços de Trânsito	3.130,61

1010.1545300282.125.01.110000.339045.000	Gestão Financeira do Sistema de Transporte	348,90
1010.1545300282.125.01.110000.339092.000	Gestão Financeira do Sistema de Transporte	8,00
1110.0412200322.134.01.110000.319013.000	Gestão da Modernização Administrativa	7.071,66
1110.0412200332.135.01.110000.319013.000	Gestão da Secretaria de Administração e Modernização	10.164,52
1110.0412800342.138.01.110000.319013.000	Formação de Servidores	5.303,91
1110.0412200332.135.01.110000.339014.000	Gestão da Secretaria de Administração e Modernização	7.915,93
1110.0412200312.133.01.110000.339030.000	Manutenção dos Serviços de Atendimento ao Cidadão	1.283,69
1110.0412200332.135.01.110000.339030.000	Gestão da Secretaria de Administração e Modernização	6.284,90
1110.0412200332.137.01.110000.339030.000	Manutenção dos Serviços de Transportes Internos	15.226,63
1110.0412200332.135.01.110000.339033.000	Gestão da Secretaria de Administração e Modernização	5.840,13
1110.0412200332.135.01.110000.339036.000	Gestão da Secretaria de Administração e Modernização	2.396,40
1110.0412200332.137.01.110000.339036.000	Manutenção dos Serviços de Transportes Internos	186,00
1110.0412200332.135.01.110000.339039.000	Gestão da Secretaria de Administração e Modernização	39,49
1110.0412200332.136.01.110000.339039.000	Manutenção dos Serviços Gerais	625,26
1110.0412200332.137.01.110000.339039.000	Manutenção dos Serviços de Transportes Internos	14.360,57
1110.0412800342.138.01.110000.339039.000	Formação de Servidores	976,80
1110.0412200332.135.01.110000.339047.000	Gestão da Secretaria de Administração e Modernização	460,00
1110.0412200332.137.01.110000.339047.000	Manutenção dos Serviços de Transportes Internos	186,00
1110.0412800342.138.01.110000.339047.000	Formação de Servidores	116,00
1110.0412200332.137.01.110000.339092.000	Manutenção dos Serviços de Transportes Internos	186,00
1110.0412200332.137.01.110000.339093.000	Manutenção dos Serviços de Transportes Internos	153,29
1210.1339200422.153.01.110000.449052.000	Desenvolvimento e Implementação das Ações Culturais	2.520,00
1291.1339200422.153.01.110000.339048.000	Desenvolvimento e Implementação das Ações Culturais	574.152,47
1210.1312200422.179.01.110000.319013.000	Gestão e Administração do Programa	38.413,86
1210.1339200422.153.01.110000.335043.000	Desenvolvimento e Implementação das Ações Culturais	70.132,00
1210.1339200422.153.01.110000.339030.000	Desenvolvimento e Implementação das Ações Culturais	1.167,33
1210.1339200422.153.01.110000.339036.000	Desenvolvimento e Implementação das Ações Culturais	45.420,29
1210.1339200422.153.01.110000.339039.000	Desenvolvimento e Implementação das Ações Culturais	226,89
1210.1339200422.153.01.110000.445042.000	Desenvolvimento e Implementação das Ações Culturais	14.000,00
1310.1112200662.198.01.110000.319013.000	Gestão e Administração da Secretaria d o Trabalho	32.812,21
1310.1133300632.192.01.110000.319013.000	Qualificação para o Trabalho	7.323,48
1310.1133400632.193.01.110000.319013.000	Sistema de Microcrédito, Estudos E Apoio a Empreendimentos Populares	1.716,17
1310.1133400642.196.01.110000.319013.000	Apoio aos Desempregados	7.089,55
1310.1133400652.197.01.110000.319013.000	O Jovem no Mercado de Trabalho	9.396,35
1310.1133400652.197.01.110000.319113.000	O Jovem no Mercado de Trabalho	2.195,97
1310.1112200662.198.01.110000.339039.000	Gestão e Administração da Secretaria do Trabalho	34.175,68
1310.1133300632.192.01.110000.339039.000	Qualificação para o Trabalho	3.558,40
1310.1133300632.194.01.110000.339039.000	Sistema Público de Emprego	168.008,90
1310.1133300632.195.01.110000.339039.000	Inclusão Digital	104.000,16
1310.1133400642.196.01.110000.339039.000	Apoio aos Desempregados	400.735,38
1310.1133400652.197.01.110000.339039.000	O Jovem no Mercado de Trabalho	196.253,87
1310.1133400642.196.01.110000.339048.000	Apoio aos Desempregados	0,10
1310.1133400652.197.01.110000.339048.000	O Jovem no Mercado de Trabalho	6.240,00
1410.2712200432.179.01.110000.319013.000	Gestão e Administração do Programa	122.326,09
1410.2781200432.157.01.110000.319013.000	Manutenção das Unidades Municipais Esportivas	27.158,97
1410.2733100432.177.01.110000.339030.000	Benefícios Ao Trabalhador	50,00
1410.2781200432.156.01.110000.339030.000	Eventos e Atividades de Esporte e Recreação	13.021,42
1410.2781200432.157.01.110000.339030.000	Manutenção das Unidades Municipais Esportivas	1.461,90
1410.2712200432.179.01.110000.339033.000	Gestão e Administração do Programa	9.870,08
1410.2712200432.179.01.110000.339039.000	Gestão e Administração do Programa	644,00
1410.2781100432.155.01.110000.339039.000	Eventos e Atividades de Competição Esportiva	46.389,64
1410.2781200432.156.01.110000.339039.000	Eventos e Atividades de Esporte e Recreação	622,49
1410.2781200432.157.01.110000.339039.000	Manutenção das Unidades Municipais Esportivas	59.880,69
1410.2781200431.045.01.110000.449039.000	Implantação, Ampliação e Reforma de Unidades Municipais Esportivas	930,00
1410.2781200431.045.01.110000.449051.000	Implantação, Ampliação e Reforma de Unidades Municipais Esportivas	1.083,67
1410.2781100432.155.01.110000.449052.000	Eventos e Atividades de Competição Esportiva	930,00
1410.2781200432.156.01.110000.449052.000	Eventos e Atividades de Esporte e Recreação	930,00
1410.2781200432.157.01.110000.449052.000	Manutenção das Unidades Municipais Esportivas	930,00
1692.0824400102.077.01.110000.335043.000	Proteção Social Básica à Indivíduos e Famílias	2,40
1692.0824300102.084.01.110000.339039.000	Proteção Social Básica à Criança e Adolescente	642,01
1610.0824400112.079.01.110000.319008.000	Proteção Social Especial à Indivíduos e Famílias	14.312,07
1610.0824400112.079.01.110000.319013.000	Proteção Social Especial à Indivíduos e Famílias	840,00
1610.0824400122.082.01.110000.319013.000	Gestão e Administração dos Conselhos Municipais	10.506,92
1610.0824400102.077.01.110000.319113.000	Proteção Social Básica à Indivíduos e Famílias	1.251,44
1610.0824400112.079.01.110000.339030.000	Proteção Social Especial à Indivíduos e Famílias	64,93
1610.0812200122.081.01.110000.339033.000	Gestão e Administração da Secretaria de Desenvolvimento e Assistência Social	6.712,85
1610.0812200122.081.01.110000.339036.000	Gestão e Administração da Secretaria de Desenvolvimento e Assistência Social	3.000,00
1610.0824300122.083.01.110000.339036.000	Gestão e Administração dos Conselhos Tutelares	366,63
1610.0824400102.077.01.110000.339036.000	Proteção Social Básica à Indivíduos e Famílias	5.224,78
1610.0824400112.079.01.110000.339036.000	Proteção Social Especial à Indivíduos e Famílias	7,41
1610.0824400122.082.01.110000.339036.000	Gestão e Administração dos Conselhos Municipais	544,66
1610.0812200122.081.01.110000.339039.000	Gestão e Administração da Secretaria de Desenvolvimento e Assistência Social	6.437,36
1610.0824300122.083.01.110000.339039.000	Gestão e Administração dos Conselhos Tutelares	134,33
1610.0812200122.081.01.110000.339047.000	Gestão e Administração da Secretaria de Desenvolvimento e Assistência Social	57.295,17
1610.0812200122.081.01.110000.339092.000	Gestão e Administração da Secretaria de Desenvolvimento e Assistência Social	121,52
1610.0824400102.077.01.110000.339092.000	Proteção Social Básica à Indivíduos e Famílias	83,39
1610.0824400102.077.01.110000.449052.000	Proteção Social Básica à Indivíduos e Famílias	2.800,04
1610.0824400112.079.01.110000.449052.000	Proteção Social Especial à Indivíduos e Famílias	1.954,00
1691.0824300102.084.01.110000.335043.000	Proteção Social Básica à Criança e Adolescente	0,69
1710.2369100292.129.01.110000.339039.000	Desenvolvimento da Economia Local	7.260,66
1710.2369500292.130.01.110000.339039.000	Desenvolvimento do Turismo	14.574,69
1710.2312200292.179.01.110000.449052.000	Gestão e Administração do Programa	5.841,92
1791.2369500292.131.01.110000.339039.000	Apoio a Projetos Voltados ao Desenvolvimento do Turismo	930,00
1710.2369100292.129.01.110000.319013.000	Desenvolvimento da Economia Local	11.883,30
1710.2369500292.130.01.110000.319013.000	Desenvolvimento do Turismo	2.051,03
1710.2369100292.129.01.110000.319113.000	Desenvolvimento da Economia Local	4.722,52
1710.2312200292.179.01.110000.339014.000	Gestão e Administração do Programa	1.967,35
1710.2369100292.129.01.110000.339014.000	Desenvolvimento da Economia Local	1.130,00
1710.2369500292.130.01.110000.339014.000	Desenvolvimento do Turismo	6.510,00
1710.2312200292.179.01.110000.339030.000	Gestão e Administração do Programa	3.763,56
1710.2369500292.130.01.110000.339031.000	Desenvolvimento do Turismo	10,00
1710.2312200292.179.01.110000.339033.000	Gestão e Administração do Programa	2.802,48
1710.2369100292.129.01.110000.339033.000	Desenvolvimento da Economia Local	1.626,16
1710.2369500292.130.01.110000.339033.000	Desenvolvimento do Turismo	6.510,00
1710.2312200292.179.01.110000.339039.000	Gestão e Administração do Programa	29.587,02
1810.1812200202.100.01.110000.319013.000	Gestão e Administração da Secretaria de Meio Ambiente	81.582,48
1810.1854200192.096.01.110000.319013.000	Planejamento Ambiental	21.950,59
1810.1854100181.016.01.110000.319113.000	Implantação de Parques e Áreas de Lazer	3.101,96
1810.1812200202.100.01.110000.339030.000	Gestão e Administração da Secretaria de Meio Ambiente	13,01
1810.1833100202.177.01.110000.339030.000	Benefícios ao Trabalhador	7.022,20
1810.1854100182.095.01.110000.339030.000	Manutenção de Parques e Áreas de Lazer	530.488,75
1810.1854100192.099.01.110000.339030.000	Ampliação e Conservação do Plantel do Zoológico Municipal	189.302,17
1810.1854200192.097.01.110000.339030.000	Licenciamento e Fiscalização Ambiental	7.840,00
1810.1812200202.100.01.110000.339036.000	Gestão e Administração da Secretaria de Meio Ambiente	7.070,83
1810.1812200202.100.01.110000.339039.000	Gestão e Administração da Secretaria de Meio Ambiente	13.606,19
1810.1833100202.177.01.110000.339039.000	Benefícios ao Trabalhador	1.860,00
1810.1854100182.095.01.110000.339039.000	Manutenção de Parques e Áreas de Lazer	507.784,91
1810.1854100192.098.01.110000.339039.000	Educação Ambiental	883,33
1810.1854100192.099.01.110000.339039.000	Ampliação e Conservação do Plantel do Zoológico Municipal	3.850,70
1810.1854100182.095.01.110000.339047.000	Manutenção de Parques e Áreas de Lazer	186,00
1810.1812200202.100.01.110000.339092.000	Gestão e Administração da Secretaria de Meio Ambiente	182,15
1810.1854100181.016.01.110000.449051.000	Implantação de Parques e Áreas de Lazer	22.803,95
1810.1854100182.095.01.110000.449052.000	Manutenção de Parques e Áreas de Lazer	5.100,17
1810.1854100192.099.01.110000.449052.000	Ampliação e Conservação do Plantel do Zoológico Municipal	489,68
1910.0412200442.160.01.110000.319013.000	Gestão e Administração da Secretaria Especial e Assuntos Legislativos	4.580,83
1910.0412200442.160.01.110000.339014.000	Gestão e Administração da Secretaria Especial e Assuntos Legislativos	186,00
1910.0412200442.160.01.110000.339030.000	Gestão e Administração da Secretaria Especial e Assuntos Legislativos	2.717,50
1910.0412200442.160.01.110000.339035.000	Gestão e Administração da Secretaria Especial e Assuntos Legislativos	372,00
1910.0412200442.160.01.110000.339036.000	Gestão e Administração da Secretaria Especial e Assuntos Legislativos	186,00
1910.0412200442.160.01.110000.339039.000	Gestão e Administração da Secretaria Especial e Assuntos Legislativos	1.201,15
2010.0618100452.161.01.110000.319008.000	Manutenção dos Serviços da Guarda Civil Municipal	1.716,59
2010.0612200452.179.01.110000.319013.000	Gestão e Administração do Programa	79.916,40
2010.0618100452.161.01.110000.319113.000	Manutenção dos Serviços da Guarda Civil Municipal	3.773,66
2010.0612200452.164.01.110000.339030.000	Apoio ao Desenvolvimento de Políticas Públicas de Prevenção Criminal	236,80
2010.0618100452.161.01.110000.339030.000	Manutenção dos Serviços da Guarda Civil Municipal	1,29
2010.0612200452.179.01.110000.339033.000	Gestão e Administração do Programa	326,10
2010.0612200452.163.01.110000.339036.000	Apoio à Manutenção dos Serviços de Segurança Pública	90.962,14
2010.0612200452.179.01.110000.339039.000	Gestão e Administração do Programa	34.212,00
2010.0618100452.161.01.110000.339039.000	Manutenção dos Serviços da Guarda Civil Municipal	34.729,39
2010.0612200452.179.01.110000.339092.000	Gestão e Administração do Programa	5.067,67
2010.0618100451.046.01.110000.449052.000	Implantação, Ampliação e Reforma de Unidades Municipais de Segurança Pública	2.070,12
2010.0618100452.161.01.110000.449052.000	Manutenção dos Serviços da Guarda Civil Municipal	7.000,00
2010.0612200452.163.01.110000.339039.000	Apoio à Manutenção dos Serviços de Segurança Pública	240.739,90
2191.1648200461.049.01.110000.449051.000	Produção Publica de Unidades Habitacionais de Interesse Social	603,50
2191.1648200461.047.01.110000.449052.000	Regularização Fundiária Integrada de Assentamentos Precários	39,26
2110.1612200462.179.01.110000.339014.000	Gestão e Administração do Programa	1.193,40
2110.1612200462.179.01.110000.339030.000	Gestão e Administração do Programa	240,88
2110.1633100462.177.01.110000.339030.000	Benefícios ao Trabalhador	4.142,70
2110.1648200462.165.01.110000.339030.000	Melhoria das Condições de Habitabilidade	6.231,05
2110.1612200462.179.01.110000.339033.000	Gestão e Administração do Programa	1.272,08
2110.1612200462.179.01.110000.339036.000	Gestão e Administração do Programa	36.930,74
2110.1612200462.179.01.110000.339039.000	Gestão e Administração do Programa	43.263,72
2110.1648200462.165.01.110000.339039.000	Melhoria das Condições de Habitabilidade	7.899,00
2110.1612200462.179.01.110000.339092.000	Gestão e Administração do Programa	4.109,78
2110.1648200462.165.01.110000.339092.000	Melhoria das Condições de Habitabilidade	186,00
2110.1648200462.165.01.110000.449030.000	Melhoria das Condições de Habitabilidade	426,25
2110.1648200462.165.01.110000.449052.000	Melhoria das Condições de Habitabilidade	1.047,38
2191.1648200461.048.01.110000.339030.000	Regularização Jurídica de Áreas Públicas Ocupadas e Loteamentos Particulares Irregulares	8.900,00
2191.1648200461.049.01.110000.339030.000	Produção Publica de Unidades Habitacionais de Interesse Social	249,85
2191.1648200461.048.01.110000.339035.000	Regularização Jurídica de Áreas Públicas Ocupadas e Loteamentos Particulares Irregulares	6.200,00
2191.1648200461.047.01.110000.339037.000	Regularização Fundiária Integrada de Assentamentos Precários	186,00
2191.1648200461.048.01.110000.339037.000	Regularização Jurídica de Áreas Públicas Ocupadas e Loteamentos Particulares Irregulares	186,00
2191.1648200461.049.01.110000.339037.000	Produção Publica de Unidades Habitacionais de Interesse Social	372,00
2191.1648200461.047.01.110000.339039.000	Regularização Fundiária Integrada de Assentamentos Precários	2.452,00
2191.1648200461.048.01.110000.339039.000	Regularização Jurídica De Áreas Públicas Ocupadas E Loteamentos Particulares Irregulares	6.000,00
2191.1648200461.049.01.110000.339039.000	Produção Pública de Unidades Habitacionais de Interesse Social	173.376,52
2191.1648200461.049.01.110000.339048.000	Produção Publica de Unidades Habitacionais de Interesse Social	1.040,00
2191.1648200461.047.01.110000.339092.000	Regularização Fundiária Integrada de Assentamentos Precários	186,00
2191.1648200461.048.01.110000.339092.000	Regularização Jurídica de Áreas Públicas Ocupadas e Loteamentos Particulares Irregulares	54,31
2191.1648200461.049.01.110000.339092.000	Produção Publica de Unidades Habitacionais de Interesse Social	186,00
2191.1648200461.047.01.110000.449039.000	Regularização Fundiária Integrada de Assentamentos Precários	2,17
2210.0412200472.166.01.110000.319013.000	Coordenação dos Assuntos Aeroportuários	15.516,30
2210.0412200472.166.01.110000.339014.000	Coordenação dos Assuntos Aeroportuários	2.578,00
2210.0412200472.166.01.110000.339030.000	Coordenação dos Assuntos Aeroportuários	3,00
2210.0412200472.166.01.110000.339033.000	Coordenação dos Assuntos Aeroportuários	3.658,00
2210.0412200472.166.01.110000.339035.000	Coordenação dos Assuntos Aeroportuários	10,00
2210.0412200472.166.01.110000.339036.000	Coordenação dos Assuntos Aeroportuários	4.608,13
2210.0412200472.166.01.110000.339039.000	Coordenação dos Assuntos Aeroportuários	18.865,95
2310.0412200482.167.01.110000.319013.000	Coordenação de Assuntos Federativos	4.322,86
2310.0412200482.167.01.110000.339014.000	Coordenação de Assuntos Federativos	1.860,00
2310.0412200482.167.01.110000.339033.000	Coordenação de Assuntos Federativos	860,00
2310.0412200482.167.01.110000.339039.000	Coordenação de Assuntos Federativos	4.094,77
2410.0412200492.168.01.110000.319013.000	Coordenação de Relações Internacionais	14.222,94
2410.0412200492.168.01.110000.319113.000	Coordenação de Relações Internacionais	2.636,64

2410.0412200492.168.01.110000.339014.000	Coordenação de Relações Internacionais	1.371,39
2410.0412200492.168.01.110000.339030.000	Coordenação de Relações Internacionais	186,00
2410.0412200492.168.01.110000.339033.000	Coordenação de Relações Internacionais	527,40
2410.0412200492.168.01.110000.339036.000	Coordenação de Relações Internacionais	186,00
2410.0412200492.168.01.110000.339039.000	Coordenação de Relações Internacionais	6.151,35
2510.0412200502.179.01.110000.319013.000	Gestão e Administração do Programa	33.923,56
2510.0413100502.169.01.110000.339039.000	Comunicação de Utilidade Pública	3.000.147,51
2510.0412200502.179.01.110000.449052.000	Gestão e Administração do Programa	60.464,98
2610.0812200132.085.01.110000.449052.000	Coordenação de Assuntos de Igualdade de Gênero	3.517,55
2610.0812200132.085.01.110000.339032.000	Coordenação de Assuntos de Igualdade de Gênero	1.400,00
2610.0812200132.085.01.110000.339036.000	Coordenação de Assuntos de Igualdade de Gênero	61,23
2610.0812200132.085.01.110000.339039.000	Coordenação de Assuntos de Igualdade de Gênero	18.493,78
2610.0812200132.085.01.110000.339092.000	Coordenação de Assuntos de Igualdade de Gênero	0,98
2710.0824400142.087.01.110000.319013.000	Capacitação e Promoção de Ações Solidárias	53.227,64
2710.0824400142.087.01.110000.319113.000	Capacitação e Promoção de Ações Solidárias	2.900,00
2710.0812200142.179.01.110000.339030.000	Gestão e Administração do Programa	500,00
2710.0824400142.087.01.110000.339030.000	Capacitação e Promoção de Ações Solidárias	6.760,00
2710.0824400142.088.01.110000.339030.000	Combate à Fome e Garantia de Alimentação Saudável	83.387,41
2710.0824400142.087.01.110000.339032.000	Capacitação e Promoção de Ações Solidárias	394,00
2710.0824400142.088.01.110000.339032.000	Combate à Fome e Garantia de Alimentação Saudável	31.054,80
2710.0812200142.179.01.110000.339033.000	Gestão e Administração do Programa	3.300,00
2710.0824400142.088.01.110000.339033.000	Combate à Fome e Garantia de Alimentação Saudável	3.511,54
2710.0824400142.087.01.110000.339036.000	Capacitação e Promoção de Ações Solidárias	500,00
2710.0824400142.087.01.110000.339037.000	Capacitação e Promoção de Ações Solidárias	1.000,00
2710.0812200142.179.01.110000.339039.000	Gestão e Administração do Programa	10.156,82
2710.0824400142.087.01.110000.339039.000	Capacitação e Promoção de Ações Solidárias	2.396,37
2710.0824400142.088.01.110000.339039.000	Combate à Fome e Garantia de Alimentação Saudável	29.085,41
2710.0824400142.088.01.110000.339092.000	Combate à Fome e Garantia de Alimentação Saudável	44.000,00
2810.0812200152.091.01.110000.319013.000	Coordenação de Assuntos de Igualdade Racial	10.320,84
2810.0812200152.091.01.110000.339030.000	Coordenação de Assuntos de Igualdade Racial	490,00
2810.0812200152.091.01.110000.339033.000	Coordenação de Assuntos de Igualdade Racial	534,97
2810.0812200152.091.01.110000.339036.000	Coordenação de Assuntos de Igualdade Racial	3.230,00
2810.0812200152.091.01.110000.339039.000	Coordenação de Assuntos de Igualdade Racial	14.381,20
2810.0812200152.091.01.110000.339047.000	Coordenação de Assuntos de Igualdade Racial	429,00
2810.0812200152.091.01.110000.339092.000	Coordenação de Assuntos de Igualdade Racial	186,00
2810.0812200152.091.01.110000.339093.000	Coordenação de Assuntos de Igualdade Racial	186,00
2910.0812200162.092.01.110000.339014.000	Coordenação de Assuntos da Juventude	131,80
2910.0812200162.092.01.110000.339030.000	Coordenação de Assuntos da Juventude	258,48
2910.0812200162.092.01.110000.339033.000	Coordenação de Assuntos da Juventude	127,13
2910.0812200162.092.01.110000.339036.000	Coordenação de Assuntos da Juventude	2.304,50
2910.0812200162.092.01.110000.339037.000	Coordenação de Assuntos da Juventude	186,00
2910.0812200162.092.01.110000.339039.000	Coordenação de Assuntos da Juventude	22.908,12
2910.0812200162.092.01.110000.339092.000	Coordenação de Assuntos da Juventude	186,00
3010.0824200172.093.01.110000.319013.000	Coordenação de Políticas para Pessoa com Deficiência e Mobilidade Reduzida	21.082,08
3010.0824200172.093.01.110000.339014.000	Coordenação de Políticas para Pessoa com Deficiência e Mobilidade Reduzida	0,94
3110.1545200242.109.01.110000.339039.000	Atendimento dos Serviços Funerários e Cemiteriais	2.273,88
3110.1512200252.110.01.110000.339092.000	Gestão e Administração da Secretaria de Serviços Públicos	65,83
3110.1545200241.023.01.110000.449030.000	Ampliação e Modernização Dos Serviços Funerários e Cemiteriais	2.527,66
3110.1545200271.030.01.110000.449039.000	Implantação e Modernização do Sistema de Coleta, Manejo, Fiscalização, Tratamento e Disposição Final	1.145,85
3110.1512200262.118.01.110000.449052.000	Gestão das Unidades Regionais	33,33
3110.1545200252.112.01.110000.449052.000	Manutenção dos Serviços Funerários e Cemiteriais	170,00
3110.1545200242.109.01.110000.459062.000	Atendimento dos Serviços Funerários e Cemiteriais	0,11
3110.1512200252.115.01.110000.339030.000	Gestão da Unidade de Limpeza Urbana	46,60
3110.1533100252.177.01.110000.339030.000	Benefícios ao Trabalhador	0,50
3110.1545100242.106.01.110000.339030.000	Manutenção do Sistema de Drenagem Urbana	71.862,20
3110.1545100242.107.01.110000.339030.000	Manutenção do Sistema Viário Urbano	147.813,23
3110.1545200252.112.01.110000.339030.000	Manutenção dos Serviços Funerários e Cemiteriais	7.616,53
3110.1545200262.117.01.110000.339030.000	Manutenção da Infraestrutura Urbana Regional	240.452,77
3110.1545200272.120.01.110000.339030.000	Manutenção do Sistema de Coleta, Manejo, Tratamento e Destinação de Resíduos da Construção e Demolição	139.874,50
3110.1545200242.109.01.110000.339032.000	Atendimento dos Serviços Funerários e Cemiteriais	116,00
3110.1512200252.110.01.110000.339033.000	Gestão e Administração da Secretaria de Serviços Públicos	2.362,54
3110.1545200242.109.01.110000.339033.000	Atendimento dos Serviços Funerários e Cemiteriais	1.456,76
3110.1545100242.106.01.110000.339039.000	Manutenção do Sistema de Drenagem Urbana	56.418,75
3210.0618200512.170.01.110000.339014.000	Manutenção de Ações de Defesa Civil	372,00
3210.0618200512.170.01.110000.339030.000	Manutenção de Ações de Defesa Civil	18.412,70
3210.0618200512.170.01.110000.339032.000	Manutenção de Ações de Defesa Civil	244,21
3210.0618200512.170.01.110000.339033.000	Manutenção de Ações de Defesa Civil	558,00
3210.0618200512.170.01.110000.339036.000	Manutenção de Ações de Defesa Civil	186,00
3210.0618200512.170.01.110000.339039.000	Manutenção de Ações de Defesa Civil	38.952,38
3210.0618200512.170.01.110000.339048.000	Manutenção de Ações de Defesa Civil	25.368,00
3291.0618200512.170.01.110000.339030.000	Manutenção de Ações de Defesa Civil	186,00
3291.0618200512.170.01.110000.339032.000	Manutenção de Ações de Defesa Civil	186,00
3291.0618200512.170.01.110000.339036.000	Manutenção de Ações de Defesa Civil	186,00
3291.0618200512.170.01.110000.339039.000	Manutenção de Ações de Defesa Civil	186,00
8020.0412200762.180.01.110000.319009.000	Obrigações Trabalhistas	19.445,52
8020.0433100762.177.01.110000.339046.000	Benefícios ao Trabalhador	417.089,54
8020.0433100762.177.01.110000.339049.000	Benefícios ao Trabalhador	182.201,25
0210.0412200392.146.01.110000.319113.000	Gestão e Administração do Gabinete do Prefeito	7.000,00
0310.0412100352.139.01.110000.319113.000	Participação Popular	1.000,00
0910.1512200221.022.01.110000.319113.000	Implantação, Ampliação e Reforma de Unidades Municipais	2.267,03
1010.1545200282.122.01.110000.319113.000	Educação para Mobilidade	1.000,00
1310.1133300632.192.01.110000.319113.000	Qualificação para o Trabalho	1.000,00
1610.0824300122.083.01.110000.319113.000	Gestão e Administração dos Conselhos Tutelares	1.000,00
1810.1854100182.095.01.110000.319113.000	Manutenção de Parques e Áreas de Lazer	10.000,00
2310.0412200482.167.01.110000.319113.000	Coordenação de Assuntos Federativos	1.000,00
2710.0812200142.179.01.110000.319113.000	Gestão e Administração do Programa	1.804,70
1810.1854100182.095.01.110000.449092.000	Manutenção de Parques e Áreas de Lazer	5.000,00
1310.1133300632.194.01.110000.339031.000	Sistema Público de Emprego	891,50
1410.2781100432.155.01.110000.339092.000	Eventos e Atividades de Competição Esportiva	1.908,23
1410.2781200432.157.01.110000.339092.000	Manutenção das Unidades Municipais Esportivas	1.076,89
1310.1133300632.194.01.110000.339037.000	Sistema Público de Emprego	16.941,54
1410.2781200431.045.01.110000.449092.000	Implantação, Ampliação e Reforma de Unidades Municipais Esportivas	846,81
1610.0824400112.079.01.110000.339093.000	Proteção Social Especial à Indivíduos e Famílias	7.217,60
0310.0412200372.140.01.110000.339037.000	Gestão e Administração da Secretaria de Governo	0,34
	TOTAL	**43.550.800,00**

Art. 3º Este Decreto entrará em vigor na data de sua publicação, revogadas as disposições em contrário.

DECRETO Nº 32345

Decreta ponto facultativo nos dias 24, 26 e 31 de dezembro de 2014.

SEBASTIÃO ALMEIDA, **PREFEITO DA CIDADE DE GUARULHOS,** no uso de suas atribuições legais que lhe confere o inciso XIV, do artigo 63 da Lei Orgânica do Município de Guarulhos;

DECRETA:

Art. 1º Será considerado ponto facultativo nas repartições públicas municipais, inclusive no Fácil - Central de Atendimento ao Cidadão, os dias 24, 26 e 31 de dezembro, em virtude das comemorações do natal e ano novo, com exceção dos serviços que por sua natureza não possam sofrer interrupções.

Art. 2º O Fácil - Central de Atendimento ao Cidadão não funcionará no dia 27.12.2014 (sábado).

Art. 3º Este Decreto entrará em vigor na data de sua publicação, revogadas as disposições em contrário.

DECRETO Nº 32346

Denomina a Unidade Básica de Saúde - UBS, **ROBERTO SHUITI KUCHIISHI YOZO,** localizada no Jardim Santa Paula.

SEBASTIÃO ALMEIDA, PREFEITO DA CIDADE DE GUARULHOS, no uso da atribuição que lhe confere o inciso XIV, do artigo 63 da Lei Orgânica do Município e considerando o que consta no memorando nº 0238/2014-SS;

DECRETA:

Art. 1º Fica denominada a Unidade Básica de Saúde - UBS, **ROBERTO SHUITI KUCHIISHI YOZO,** localizada na Rua Maria Roza de Campos nº 156 - Jardim Santa Paula.

Art. 2º As despesas decorrentes com a execução do presente Decreto, correrão por conta de verbas próprias, consignadas em orçamento, suplementadas se necessário.

Art. 3º Este Decreto entrará em vigor na data de sua publicação, revogadas as disposições em contrário.

PORTARIAS

Em, 18 de Dezembro de 2014.

PORTARIA Nº 2114/2014-GP

SEBASTIÃO ALMEIDA, PREFEITO DA CIDADE DE GUARULHOS, no uso de suas atribuições legais e em especial, com fundamento no disposto no inciso XIV, do artigo 63, da Lei Orgânica do Município e conforme consta do Processo Administrativo nº 54.052/2007;

RESOLVE:

1 - Nomear nos termos do artigo 5° do Decreto Municipal nº 27.030, de 23 de novembro de 2009, alterado pelo Decreto Municipal n° 31.969, de 24 de junho de 2014, os membros integrantes do **CONSELHO DE CONTROLE SOCIAL DO PROGRAMA BOLSA FAMÍLIA**, para o biênio 2014/2018, conforme segue:

REPRESENTANTES DO PODER PÚBLICO MUNICIPAL

SECRETARIA DE DESENVOLVIMENTO E ASSISTÊNCIA SOCIAL

Titular: Maria Luiza de Oliveira
Suplente: Andreia de Andrade
Titular: Maria de Lourdes Rocha
Suplente: Silvana Maria de Souza

SECRETARIA DA SAÚDE

Titular: Jovelina Nascimento Da Silva Teixeira
Suplente: Marilisa Moreno Medeiros

SECRETARIA DE EDUCAÇÃO

Titular: Floripes Fernandes Miranda Pinto
Suplente: Priscila Simonette Rodrigues

SECRETARIA DO TRABALHO

Titular: Simone Maria Cardoso Norte
Suplente: Lindomirian Pedroso Silva

SECRETARIA DE HABITAÇÃO

Titular: Ana Paula Ferreira do Nascimento Souza
Suplente: Sandra Neris Santiago

SECRETARIA DE ESPORTE, RECREAÇÃO E LAZER

Titular: Valter Pires de Freitas
Suplente: Marcelo Luiz Alves

SECRETARIA DE ASSUNTOS JURÍDICOS

Titular: Mauricio Rocha da Costa
Suplente: Sônia Regina Soares

SECRETARIA DE COMUNICAÇÃO

Titular: Simara Ferreira Souza
Suplente: Wladimir Tadeu da Silva

SECRETARIA DE FINANÇAS

Titular: Andrea Penhaluer Gabanini
Suplente: Stephanie de Souza e Silva

SECRETARIA DE CULTURA

Titular: Solange Cristiane Gonçalves
Suplente: Maria Zélia de Brito

COORDENADORIA DO FUNDO SOCIAL DE SOLIDARIEDADE

Titular: Aline dos Santos Pires
Suplente: Valquíria dos Santos Desalira

COORDENADORIA DA IGUALDADE RACIAL

Titular: Iranildo da Silva Marques
Suplente: Rejane Alexandre da Costa

COORDENADORIA DA MULHER

Titular: Valdene Vieira Passos
Suplente: Maria do Rosário de Souza

COORDENADORIA DA JUVENTUDE

Titular: Roberta Rocha Lima
Suplente: Débora Machado Meengalli

COORDENADORIA DAS PESSOAS COM DEFICIÊNCIA E MOBILIDADE REDUZIDA

Titular: Tânia Cristina da Costa

CONSELHO MUNICIPAL DE ASSISTÊNCIA SOCIAL DA CIDADE DE GUARULHOS

Titular: Nilvan da Silva Valério
Suplente: Leila Marisa Leôncio Tonon

CONSELHO MUNICIPAL DOS DIREITOS DA CRIANÇA E DO ADOLESCENTE

Titular: Valneide Ferreira Tavares Silva
Suplente: Jair José Barroso

REPRESENTANTES DA SOCIEDADE CIVIL

REGIÃO 1 - ÁGUA CHATA

Titular: Maria de Fátima Pereira de Oliveira
Suplente: Vanusa Maria da Silva

REGIÃO 2 - PARQUE JUREMA

Titular: Maria Amparo de Oliveira
Suplente: Daniela Estevam de Souza

REGIÃO 3 - CIDADE TUPINAMBÁ

Titular: Mariza Nascimento Silva
Suplente: Luana Cristina Amorim

REGIÃO 4 - JARDIM LEBLON

Titular: Maria José Nascimento
Suplente: Sheila Cristina Fernandes

REGIÃO 5 - PARQUE UIRAPURU/JARDIM CUMBICA

Titular: Rita Marques da Silva
Suplente: Maria Neusa Ferreira Rodrigues

REGIÃO 6 - VILA ISABEL/VILA GUILHERMINO

Titular: Liliane Silva Bispo

REGIÃO 7 - CIDADE JARDIM CUMBICA

Titular: Josi Vânia Teles de Menezes

REGIÃO 8 - PONTE ALTA/BONSUCESSO

Titular: Ivone Cristina Cogp Lima
Suplente: Francisca Alves de Figueiredo

REGIÃO 9 - PRESIDENTE DUTRA

Titular: Andrea Luciana Medeiros de Oliveira
Suplente: Fátima Aparecida Silva

REGIÃO 10 - SÃO JOÃO/FORTALEZA

Titular: Paula Aparecida Fernandes Fagundes
Suplente: Maria Valdireide da Silva dos Santos

REGIÃO 11 - TABOÃO

Titular: Márcia Maria de Paula
Suplente: Anne Cristina Couto Santos

REGIÃO 12 - RECREIO SÃO JORGE/CABUÇU

Titular: Evanir Liria dos Santos
Suplente: Maria de Lourdes de Souza

REGIÃO 13 - COCAIA/ADRIANA/MORROS

Titular: Maria do Livramento M. Felix
Suplente: Priscila Graziele Marques

REGIÃO 14 - VILA GALVÃO/TRANQUILIDADE

Titular: Zilma Gomes de Lucena
Suplente: Mirian Silva de Souza

REGIÃO 15 - CONTINENTAL/PICANÇO

Titular: Sibele Donizete de Almeida Leão
Suplente: Mônica Talitta Lacerda dos Santos

REGIÃO 16 - BELA VISTA/CECAP

Titular: Kelly Cristina de Carvalho
Suplente: Luciana Aparecida da Silva Bezerra

REGIÃO 17 - GOPOÚVA/ITAPEGICA

Titular: Nathaly Nílson Caetano

REGIÃO 18 - BOM CLIMA/CENTRO/VL. RIO DE JANEIRO/JD. SÃO PAULO

Titular: Cintia Barbosa
Suplente: Midian Kelly de Jesus

REGIÃO 19 - LAVRAS/SOBERANA

Titular: Risocleide Morais de Araújo

2 - Esta Portaria entrará em vigor na data de sua publicação, revogadas as disposições em contrário.

PORTARIA Nº 2115/2014-GP

SEBASTIÃO ALMEIDA, Prefeito da Cidade de Guarulhos, no uso de suas atribuições legais,

Considerando o disposto no artigo 63, incisos IX e XIV da Lei Orgânica do Município,

DISPENSA a pedido, a contar de 05.01.2015, do serviço público municipal, a servidora **Elisangela Tolomeu** (código 54709), **Enfermeiro (a)** (5840-61), lotada na SS01, devendo comparecer junto ao Departamento de Recursos Humanos desta Prefeitura, para dar quitação à rescisão do Contrato de Trabalho.

PORTARIA Nº 2116/2014-GP

SEBASTIÃO ALMEIDA, Prefeito da Cidade de Guarulhos, no uso de suas atribuições legais,

Considerando o artigo 63, incisos IX e XIV da Lei Orgânica do Município,

TORNA SEM EFEITO por não comparecimento, as Portarias abaixo relacionadas, no que dizem respeito aos senhores admitidos para exercerem as seguintes funções, lotados conforme segue:

1-PORTARIA Nº 1.962/2014-GP
FUNÇÃO: MÉDICO (A) (NEUROPEDIATRA) (5500-806) SS01
NOME: VANESSA TOMAZ DE CASTRO MORAES

2-PORTARIA Nº 1.963/2014-GP
FUNÇÃO: MÉDICO (A) (ORTOPEDISTA) (5500-836) SS01
NOME: CESAR AUGUSTO LOZANO MUSTAFA

3-PORTARIA Nº 1.965/2014-GP
FUNÇÃO: MÉDICO (A) (CIRURGIÃO (Ã) PEDIATRA) (5500-227) SS03
NOME: VICTOR FEFERBAUM ZYTO

4-PORTARIA Nº 1.967/2014-GP
FUNÇÃO: MÉDICO (A) (GINECOLOGISTA) (5500-575) SS01
NOME: MANOEL MAURICIO FERRARI MENDES

5-PORTARIA Nº 1.969/2014-GP
FUNÇÃO: AGENTE ESCOLAR (5933-232) SE
NOME: VINICIUS FERREIRA PIRES

6-PORTARIA Nº 1.979/2014-GP
FUNÇÃO: MÉDICO (A) (SOCORRISTA CLÍNICO GERAL) (5500) SS
NOMES:
SOLANGE DE SOUSA ANDRADE (1300)
ELIAS NETO NUNES (1332)

7-PORTARIA Nº 1.980/2014-GP
FUNÇÃO: MÉDICO (A) (CLÍNICO GERAL) (5500-418) SS
NOME: NATALIA CERRI VIEIRA

8-PORTARIA Nº 1.986/2014-GP
FUNÇÃO: CONDUTOR (A) DE VEÍCULOS DE URGÊNCIAS (5825-34) SS
NOME: ALDREY DA SILVA COSTA

9-PORTARIA Nº 2.007/2014-GP
FUNÇÃO: ASSISTENTE DE GESTÃO PÚBLICA (5939-538) SS
NOME: FERNANDO RICARDO PEREIRA LUIS

PORTARIA Nº 2117/2014-GP

SEBASTIÃO ALMEIDA, Prefeito da Cidade de Guarulhos, no uso de suas atribuições legais,

Considerando o artigo 37, inciso II da Constituição Federal, artigo 63, incisos IX e XIV da Lei Orgânica do Município e artigo 443, parágrafo 2º, letra "c" da C.L.T. e o que consta do memorando nº 183/2014-SS11.02.04, edital nº 09/2013-SAM01 e concurso nº 1947/2013,

ADMITE face aprovação em concurso público, para comparecimento a partir de **23.12.2014**:

LOTAÇÃO: SS01

CLAS.	NOME	ORDEM
2º	FELIPE LOPES COUTINHO	1032

Prazo de experiência: 90 (noventa) dias contados da assinatura do contrato;

Função: Médico (a) (Cardiologista), Grau A, ref. I, Tabela das funções de Nível Superior (5500), com carga horária de 20 (vinte) horas semanais de trabalho;

Vaga: decorrente da dispensa de Maria Oliveira Rocha, devendo comparecer na Rua Iris nº 300 - sala 16 – Gopoúva Guarulhos, no horário das 08:00 às 16:30 horas.

PORTARIA Nº 2118/2014-GP

SEBASTIÃO ALMEIDA, Prefeito da Cidade de Guarulhos, no uso de suas atribuições legais,

Considerando o artigo 37, inciso II da Constituição Federal, artigo 63, incisos IX e XIV da Lei Orgânica do Município e artigo 443, parágrafo 2º, letra "c" da C.L.T. e o que consta do memorando nº 223/2014-SS, edital nº 10/2013-SAM01 e concurso nº 1978/2013,

ADMITE face aprovação em concurso público, para comparecimento a partir de **23.12.2014:**

LOTAÇÃO: SS

CLAS.	NOME	ORDEM
46º	AUDIANA SOARES SANTOS	485
47º	SIDNEY DA SILVA DE SOUZA	487
48º	PAULA CELINA CUNHA FONSECA	488

Prazo de experiência: 90 (noventa) dias contados da assinatura do contrato;

Função: Enfermeiro (a), Grau A, ref. I, Tabela das funções de Nível Superior (5840), com carga horária de 30 (trinta) horas semanais de trabalho;

Vagas: criadas pela Lei Municipal nº 6.909/2011**,** devendo apresentar-se na Rua Iris, nº 300 sala 16 – Gopoúva Guarulhos, no horário das 08:00 às 16:30 horas.

PORTARIA Nº 2119/2014-GP

SEBASTIÃO ALMEIDA, Prefeito da Cidade de Guarulhos, no uso de suas atribuições legais,

Considerando o artigo 37, inciso II da Constituição Federal, artigo 63, incisos IX e XIV da Lei Orgânica do Município e artigo 443, parágrafo 2º, letra "c" da C.L.T. e o que consta do memorando nº 223/2014-SS11, edital nº 10/2013-SAM01 e concurso nº 1981/2013,

ADMITE face aprovação em concurso público, para comparecimento a partir de **23.12.2014**:

LOTAÇÃO: SS

CLAS.	NOME	ORDEM
2º	KATYA CRISTINA GASPARELO	428
3º	ANGELA REGINA PILON VIVARELLI	429

Prazo de experiência: 90 (noventa) dias contados da assinatura do contrato;

Função: Especialista em Saúde (Psicólogo (a)), Grau A, ref. I, Tabela das funções de Nível Superior (5829), com carga horária de 30 (trinta) horas semanais de trabalho;

Vagas: criadas pela Lei Municipal nº 6.909/2011, devendo apresentar-se na Rua Iris, nº 300 – sala 16 - Gopoúva Guarulhos, no horário das 08:00 às 16:30 horas.

PORTARIA Nº 2120/2014-GP

SEBASTIÃO ALMEIDA, Prefeito da Cidade de Guarulhos, no uso de suas atribuições legais,

Considerando o artigo 37, inciso II da Constituição Federal, artigo 63, incisos IX e XIV da Lei Orgânica do Município e artigo 443, parágrafo 2º, letra "c" da C.L.T. e o que consta do memorando nº 223/2014-SS11, edital nº 04/2011-SAM01 e concurso nº 1546/2011,

ADMITE face aprovação em concurso público, para comparecimento a partir de **23.12.2014**:

LOTAÇÃO: SS

CLAS.	NOME	ORDEM
15º	JULIANA IMAJO	431

Prazo de experiência: 90 (noventa) dias contados da assinatura do contrato;

Função: Especialista em Saúde (Terapeuta Ocupacional), Grau A, ref. I, Tabela das funções de Nível Superior (5829), com carga horária de 30 (trinta) horas semanais de trabalho;

Vaga: criada pela Lei Municipal nº 6.909/2011, devendo apresentar-se na Rua Iris, nº 300 – sala 16 - Gopoúva Guarulhos, no horário das 08:00 às 16:30 horas.

PORTARIA Nº 2121/2014-GP

SEBASTIÃO ALMEIDA, Prefeito da Cidade de Guarulhos, no uso de suas atribuições legais,

Considerando o artigo 37, inciso II da Constituição Federal, artigo 63, incisos IX e XIV da Lei Orgânica do Município e artigo 443, parágrafo 2º, letra "c" da C.L.T. e o que consta do memorando nº 223/2014-SS, edital nº 10/2013-SAM01 e concurso nº 1980/2013,

ADMITE face aprovação em concurso público, para comparecimento a partir de **23.12.2014**:

LOTAÇÃO: SS

CLAS.	NOME	ORDEM
1º	ELIANA DE MARTINO	430

Prazo de experiência: 90 (noventa) dias contados da assinatura do contrato;

Função: Especialista em Saúde (Fonoaudiólogo (a)), Grau A, ref. I, Tabela das funções de Nível Superior (5829), com carga horária de 30 (trinta) horas semanais de trabalho;

Vaga: criada pela Lei Municipal nº 6.909/2011, devendo apresentar-se na Rua Iris, nº 300 – sala 16 - Gopoúva Guarulhos, no horário das 08:00 às 16:30 horas.

PORTARIA Nº 2122/2014-GP

SEBASTIÃO ALMEIDA, Prefeito da Cidade de Guarulhos, no uso de suas atribuições legais,

Considerando o artigo 37, inciso II da Constituição Federal, artigo 63, incisos IX e XIV da Lei Orgânica do Município e artigo 443, parágrafo 2º, letra "c" da C.L.T. e o que consta do memorando nº 27/2013-SSP, edital nº 04/2012-SAM01 e concurso nº 1718/2012,

ADMITE face aprovação em concurso público, para comparecimento a partir de **23.12.2014**:

LOTAÇÃO: SSP

CLAS.	NOME	ORDEM
2º	CARLA CAROLINE TAVARES SÁ	1

Prazo de experiência: 90 (noventa) dias contados da assinatura do contrato;

Função: Engenheiro (a) Ambiental (5891), com carga horária de 40 (quarenta) horas semanais de trabalho;

Vaga: criada pela Lei Municipal nº 6.007/2004, devendo comparecer no Departamento de Recursos Humanos-SAM01, a Av. Pres. Humberto de Alencar Castelo Branco nº 1.041 - Vila Augusta - Guarulhos.

PORTARIA Nº 2123/2014-GP

SEBASTIÃO ALMEIDA, Prefeito da Cidade de Guarulhos, no uso de suas atribuições legais,

Considerando o artigo 37, inciso II da Constituição Federal, artigo 63, incisos IX e XIV da Lei Orgânica do Município e artigo 443, parágrafo 2º, letra "c" da C.L.T. e o que consta do memorando nº 579/2014-SC, edital nº 08/2010-SAM01 e concurso nº 1406/2010,

ADMITE face aprovação em concurso público, para comparecimento no dia **23.12.2014 às 09:00 horas, no Departamento do Conservatório Municipal de Guarulhos, Av. Tiradentes, nº 2529 – 1º andar – sala 13 Vila São Jorge - Guarulhos:**

LOTAÇÃO: SC

CLAS.	NOME	ORDEM
2º	RONALDO RODRIGUES	33

Prazo de experiência: 90 (noventa) dias contados da assinatura do contrato;

Função: Professor (a) de Música (Baixo Elétrico) (5908), com carga horária de 16 (dezesseis) a 30 (trinta) horas, percebendo por hora/aula;

Vaga: decorrente da dispensa de Guilherme Moraes Cordeiro, devendo comparecer no Departamento de Recursos Humanos SAM01, a Av. Pres. Humberto de Alencar Castelo Branco nº 1.041 - Vila Augusta - Guarulhos.

PORTARIA Nº 2124/2014-GP

SEBASTIÃO ALMEIDA, Prefeito da Cidade de Guarulhos, no uso de suas atribuições legais,

Considerando o artigo 37, inciso II da Constituição Federal, artigo 63, incisos IX e XIV da Lei Orgânica do Município e artigo 443, parágrafo 2º, letra "c" da C.L.T. e o que consta do memorando nº 579/2014-SC, edital nº 08/2010-SAM01 e concurso nº 1399/2010,

ADMITE face aprovação em concurso público, para comparecimento no dia **23.12.2014 às 09:00 horas, no Departamento do Conservatório Municipal de Guarulhos, Av. Tiradentes, nº 2529 – 1º andar – sala 13 Vila São Jorge - Guarulhos:**

LOTAÇÃO: SC

CLAS.	NOME	ORDEM
2º	RENATO ALVES DE OLIVEIRA	27

Prazo de experiência: 90 (noventa) dias contados da assinatura do contrato;

Função: Professor (a) de Música (Piano Popular - Teoria) (5908), com carga horária de 16 (dezesseis) a 30 (trinta) horas, percebendo por hora/aula;

Vaga: decorrente do desligamento de Fabiano Moretti, devendo comparecer no Departamento de Recursos Humanos-SAM01, a Av. Pres. Humberto de Alencar Castelo Branco nº 1.041 - Vila Augusta - Guarulhos.

PORTARIA Nº 2125/2014-GP

SEBASTIÃO ALMEIDA, Prefeito da Cidade de Guarulhos, no uso de suas atribuições legais,

Considerando o artigo 37, inciso II da Constituição Federal, artigo 63, incisos IX e XIV da Lei Orgânica do Município e artigo 443, parágrafo 2º, letra "c" da C.L.T. e o que consta do memorando nº 579/2014-SC, edital nº 08/2010-SAM01 e concurso nº 1404/2010,

ADMITE face aprovação em concurso público, para comparecimento no dia **23.12.2014 às 09:00 horas, no Departamento do Conservatório Municipal de Guarulhos, Av. Tiradentes, nº 2529 – 1º andar – sala 13 Vila São Jorge - Guarulhos:**

LOTAÇÃO: SC

CLAS.	NOME	ORDEM
1º	ROBERTO LEOPOLDO GASTALDI	34

Prazo de experiência: 90 (noventa) dias contados da assinatura do contrato;

Função: Professor (a) de Música (Trompete Teoria) (5908), com carga horária de 16 (dezesseis) a 30 (trinta) horas, percebendo por hora/aula;

Vaga: criada pela Lei Municipal nº 6.839/2011, devendo comparecer no Departamento de Recursos Humanos-SAM01, a Av. Pres. Humberto de Alencar Castelo Branco nº 1.041 - Vila Augusta - Guarulhos.

PORTARIA Nº 2126/2014-GP

SEBASTIÃO ALMEIDA, Prefeito da Cidade de Guarulhos, no uso de suas atribuições legais,

Considerando o artigo 37, inciso II da Constituição Federal, artigo 63, incisos IX e XIV da Lei Orgânica do Município e artigo 443, parágrafo 2º, letra "c" da C.L.T. e o que consta do memorando nº 223/2014-SS, edital nº 02/2013-SAM01 e concurso nº 1782/2013,

ADMITE face aprovação em concurso público, para comparecimento a partir de **23.12.2014:**

LOTAÇÃO: SS

CLAS.	NOME	ORDEM
361º	WILSON ALVES DA COSTA	1543
362º	SUELI PARREIRA DE PAULA	1582
363º	MARCOS APARECIDO DOS SANTOS	1592
364º	SILVIA OTOBONI DE MORAIS	1598
365º	ELZA LAURA SILVA DOS SANTOS	1601

Prazo de experiência: 90 (noventa) dias contados da assinatura do contrato;

Função: Auxiliar em Saúde (Enfermagem), Grau A, ref. I, Tabela das funções de Nível Fundamental (5832), com carga horária de 36 (trinta e seis) horas semanais de trabalho;

Vagas: criadas pela Lei Municipal nº 6.745/2010, devendo apresentar-se na Rua Iris nº 300 - sala 16 - Gopoúva Guarulhos, no horário das 08:00 às 16:30 horas**.**

PORTARIA Nº 2127/2014-GP

SEBASTIÃO ALMEIDA, Prefeito da Cidade de Guarulhos, no uso de suas atribuições legais,

Considerando o disposto no artigo 63, incisos IX e XIV da Lei Orgânica do Município e o que consta da Portaria nº 289/2005-GP,

PRORROGA a pedido, a contar de 01.01.2015, por 01 (um) ano, os efeitos da Portaria nº 3.650/2013-GP, que concedeu licença para tratamento de assuntos particulares ao servidor **Jovino Leonardo Ferreira** (código 35718).

PORTARIA Nº 2128/2014-GP

SEBASTIÃO ALMEIDA, Prefeito da Cidade de Guarulhos, no uso de suas atribuições legais,

Considerando o disposto no artigo 63, incisos IX e XIV da Lei Orgânica do Município e o que consta da Portaria nº 289/2005-GP,

PRORROGA a pedido, a contar de 01.01.2015, por 01 (um) ano, os efeitos da Portaria nº 3.644/2013-GP, que concedeu licença para tratamento de assuntos particulares à servidora **Maria do Carmo Sabino Nicoleti** (código 46629).

PORTARIA Nº 2129/2014-GP

SEBASTIÃO ALMEIDA, Prefeito da Cidade de Guarulhos, no uso de suas atribuições legais,

Considerando o disposto no artigo 63, incisos IX e XIV da Lei Orgânica do Município e o que consta da Portaria nº 289/2005-GP,

PRORROGA a pedido, a contar de 01.01.2015, por 12 (doze) meses, os efeitos da Portaria nº 3.646/2013-GP, que concedeu licença para tratamento de assuntos particulares à servidora **Daniela Figueiredo Canelas Cinquetti Martins** (código 47199).

PORTARIA Nº 2130/2014-GP

SEBASTIÃO ALMEIDA, Prefeito da Cidade de Guarulhos, no uso de suas atribuições legais,

Considerando o disposto no artigo 63, incisos IX e XIV da Lei Orgânica do Município e o que consta da Portaria nº 289/2005-GP,

PRORROGA a pedido, a contar de 01.01.2015, por 12 (doze) meses, os efeitos da Portaria nº 3.652/2013-GP, que concedeu licença para tratamento de assuntos particulares ao servidor **Leandro Ferreira da Conceição** (código 53578).

PORTARIA Nº 2131/2014-GP

SEBASTIÃO ALMEIDA Prefeito da Cidade de Guarulhos, no uso de suas atribuições legais,

Considerando o disposto no artigo 63, incisos IX e XIV da Lei Orgânica do Município e o que consta da Portaria nº 289/2005-GP,

CONCEDE a pedido, a contar de 01.01.2015, excepcionalmente, 06 (seis) meses de licença para tratamento de assuntos particulares com prejuízo de seus vencimentos, ao servidor **Marcelo Oliveira Moura Costa** (código 35107)**, Auxiliar Operacional (Trabalhador Braçal)** (5961-1770), lotado na SM01.

PORTARIA Nº 2132/2014-GP

SEBASTIÃO ALMEIDA Prefeito da Cidade de Guarulhos, no uso de suas atribuições legais,

Considerando o disposto no artigo 63, incisos IX e XIV da Lei Orgânica do Município e o que consta da Portaria nº 289/2005-GP,

CONCEDE a pedido, a contar de 01.01.2015, excepcionalmente, 12 (doze) meses de licença para tratamento de assuntos particulares com prejuízo de seus vencimentos, ao servidor **Antonio Alves de Oliveira Sobrinho** (código 1351)**, Técnico (a) em Agrimensura** (5914-3), lotado na SDU01.

PORTARIA Nº 2133/2014-GP

SEBASTIÃO ALMEIDA Prefeito da Cidade de Guarulhos, no uso de suas atribuições legais,

Considerando o disposto no artigo 63, incisos IX e XIV da Lei Orgânica do Município e o que consta da Portaria nº 289/2005-GP,

CONCEDE a pedido, a contar de 15.01.2015, excepcionalmente, 12 (doze) meses de licença para tratamento de assuntos particulares com prejuízo de seus vencimentos, à servidora **Débora Ferreira Maza** (código 50514)**, Enfermeiro (a) de Família** (5828-95), lotada na Secretaria da Saúde.

PORTARIA Nº 2134/2014-GP

SEBASTIÃO ALMEIDA Prefeito da Cidade de Guarulhos, no uso de suas atribuições legais,

Considerando o disposto no artigo 63, incisos IX e XIV da Lei Orgânica do Município e o que consta da Portaria nº 289/2005-GP,

CONCEDE a pedido, a contar de 01.01.2015, excepcionalmente, 01 (um) ano de licença para tratamento de assuntos particulares com prejuízo de seus vencimentos, ao servidor **Gilvan Bezerra de Freitas** (código 42908)**, Auxiliar Operacional (Trabalhador Braçal)** (5961-452), lotado na SSP03.

PORTARIA Nº 2135/2014-GP

SEBASTIÃO ALMEIDA Prefeito da Cidade de Guarulhos, no uso de suas atribuições legais,

Considerando o disposto no artigo 63, incisos IX e XIV da Lei Orgânica do Município e o que consta da Portaria nº 289/2005-GP,

CONCEDE a pedido, a contar de 01.01.2015, excepcionalmente, 03 (três) meses de licença para tratamento de assuntos particulares com prejuízo de seus vencimentos, à servidora **Miriam Sousa Lopes Mariano** (código 19810)**, Recepcionista** (5979-274), lotada na SS02.

PORTARIA Nº 2136/2014-GP

SEBASTIÃO ALMEIDA Prefeito da Cidade de Guarulhos, no uso de suas atribuições legais,

Considerando o disposto no artigo 63, incisos IX e XIV da Lei Orgânica do Município e o que consta da Portaria nº 289/2005-GP,

CONCEDE a pedido, a contar de 01.01.2015, excepcionalmente, 01 (um) ano de licença para tratamento de assuntos particulares com prejuízo de seus vencimentos, à servidora **Miranda Bartira Tagliari Rodrigues Nunes de Sousa** (código 35725)**, Professor (a) de Música** (5908-23), lotada na SC02.

PORTARIA Nº 2137/2014-GP

SEBASTIÃO ALMEIDA Prefeito da Cidade de Guarulhos, no uso de suas atribuições legais,

Considerando o disposto no artigo 63, incisos IX e XIV da Lei Orgânica do Município e o que consta da Portaria nº 289/2005-GP,

CONCEDE a pedido, a contar de 01.01.2015, excepcionalmente, 01 (um) ano de licença para tratamento de assuntos particulares com prejuízo de seus vencimentos, à servidora **Aline Cristina de Souza Barros** (código 56111)**, Especialista em Saúde (Terapeuta Ocupacional)** (5829-330), lotada na Secretaria da Saúde.

PORTARIA Nº 2138/2014-GP

SEBASTIÃO ALMEIDA Prefeito da Cidade de Guarulhos, no uso de suas atribuições legais,

Considerando o disposto no artigo 63, incisos IX e XIV da Lei Orgânica do Município e o que consta da Portaria nº 289/2005-GP,

CONCEDE a pedido, a contar de 01.01.2015, excepcionalmente, 12 (doze) meses de licença para tratamento de assuntos particulares com prejuízo de seus vencimentos, à servidora **Marilene Fonseca da Silva** (código 43354)**, Agente Comunitário (a) de Saúde** (5871-300), lotada na Secretaria da Saúde.

PORTARIA Nº 2139/2014-GP

SEBASTIÃO ALMEIDA Prefeito da Cidade de Guarulhos, no uso de suas atribuições legais,

Considerando o disposto no artigo 63, incisos IX e XIV da Lei Orgânica do Município e o que consta da Portaria nº 289/2005-GP,

CONCEDE a pedido, a contar de 01.01.2015, excepcionalmente, 03 (três) meses de licença para tratamento de assuntos particulares com prejuízo de seus vencimentos, à servidora **Tatiana Filomena Prescinotto Bortoncello** (código 52653)**, Médico (a) de Família** (5843-38), lotada na Secretaria da Saúde.

PORTARIA Nº 2140/2014-GP

SEBASTIÃO ALMEIDA Prefeito da Cidade de Guarulhos, no uso de suas atribuições legais,

Considerando o disposto no artigo 63, incisos IX e XIV da Lei Orgânica do Município e o que consta da Portaria nº 289/2005-GP,

CONCEDE a pedido, a contar de 01.01.2015, excepcionalmente, 06 (seis) meses de licença para tratamento de assuntos particulares com prejuízo de seus vencimentos, à servidora **Sabrina Molina Oliveira** (código 52683)**, Agente Comunitário (a) de Saúde** (5871-819), lotada na Secretaria da Saúde.

PORTARIA Nº 2141/2014-GP

SEBASTIÃO ALMEIDA Prefeito da Cidade de Guarulhos, no uso de suas atribuições legais,

Considerando o disposto no artigo 63, incisos IX e XIV da Lei Orgânica do Município e o que consta da Portaria nº 289/2005-GP,

CONCEDE a pedido, a contar de 01.01.2015, excepcionalmente, 06 (seis) meses de licença para tratamento de assuntos particulares com prejuízo de seus vencimentos, à servidora **Daniella Teixeira Bezerra Sanchis** (código 51677)**, Médico (a) (Infectologista)** (5500-567), lotada na SS01.

PORTARIA Nº 2142/2014-GP

SEBASTIÃO ALMEIDA Prefeito da Cidade de Guarulhos, no uso de suas atribuições legais,

Considerando o disposto no artigo 63, incisos IX e XIV da Lei Orgânica do Município e o que consta da Portaria nº 289/2005-GP,

CONCEDE a pedido, a contar de 25.01.2015, excepcionalmente, 06 (seis) meses de licença para tratamento de assuntos particulares com prejuízo de seus vencimentos, à servidora **Euza Tatei Maruiti** (código 39196)**, Cirurgião (ã) Dentista** (5839-21), lotada na Secretaria da Saúde.

PORTARIA Nº 2143/2014-GP

SEBASTIÃO ALMEIDA, Prefeito da Cidade de Guarulhos, no uso de suas atribuições legais,

Considerando o disposto no artigo 63, incisos IX e XIV da Lei Orgânica do Município,

Considerando o artigo 15 da Lei Municipal nº 1.429/68, Decreto nº 29.522/2011 e o que consta do memorando nº 167/2014-SG/OP,

DESIGNA no período de 12.01.2015 a 28.01.2015, o servidor **Fábio Casemiro Gomes** (código 57429), Assessor (a) de Gestão I (291), para responder cumulativamente pelas atribuições do cargo de **Diretor (a) de Departamento** (302), lotado na SG05, no impedimento de Kátia Cacilda Pereira Lima.

PORTARIA Nº 2144/2014-GP

SEBASTIÃO ALMEIDA, Prefeito da Cidade de Guarulhos, no uso de suas atribuições legais,

Considerando o disposto no artigo 63, incisos IX e XIV da Lei Orgânica do Município,

Considerando o artigo 15 da Lei Municipal nº 1.429/68, Decreto nº 29.522/2011 e o consta do memorando nº 362/2014-SS09,

DESIGNA pelo período de 12.01.2015 a 26.01.2015, a servidora **Viviane Haddad Silva Higuchi** (código 18570)**,** Gerência Técnica (273), para responder cumulativamente pelas atribuições do cargo de **Diretor (a) de Departamento** (302), lotado na SS09, no impedimento de Antonia Maria Peres de Carvalho.

PORTARIA Nº 2145/2014-GP

SEBASTIÃO ALMEIDA, Prefeito da Cidade de Guarulhos, no uso de suas atribuições legais,

Considerando o disposto no artigo 63, incisos IX e XIV da Lei Orgânica do Município,

Considerando o artigo 15 da Lei Municipal nº 1.429/68, o Decreto nº 29.522/2011 e o que consta do memorando nº 619/2014-SG04,

DESIGNA no período de 05.01.2015 a 19.01.2015, o servidor **Wilson Roberto Hackmey** (código 12462), Gerência Técnica (273), para responder cumulativamente pelas atribuições do cargo de **Diretor (a) de Departamento** (302), lotado na SG04, no impedimento de Alessandro Alves Ortiz.

PORTARIA Nº 2146/2014-GP

SEBASTIÃO ALMEIDA, Prefeito da Cidade de Guarulhos, no uso de suas atribuições legais,

Considerando o disposto no artigo 63, incisos IX e XIV da Lei Orgânica do Município,

Considerando o artigo 15 da Lei Municipal nº 1.429/68, Decreto nº 29.522/2011 e o que consta do memorando nº 217/2014-SDAS,

DESIGNA no período de 05.01.2015 a 19.01.2015, a servidora **Carmem Brandino** (código 54953), Assessor (a) de Gabinete I (288), para responder cumulativamente pelas atribuições do cargo de **Diretor (a) de Departamento** (302), lotado na SAS01, no impedimento de Rosangela Aparecida da Silva.

PORTARIA Nº 2147/2014-GP

SEBASTIÃO ALMEIDA, Prefeito da Cidade de Guarulhos, no uso de suas atribuições legais,

Considerando o disposto no artigo 63, incisos IX e XIV da Lei Orgânica do Município,

Considerando o artigo 15 da Lei Municipal nº 1.429/68, Decreto nº 29.522/2011 e o consta do memorando nº 199/2014-SSP,

DESIGNA pelo período de 09.12.2014 a 02.01.2015, o servidor **Jeferson Chagas** (código 13212)**,** Gerência Administrativa (274), para responder cumulativamente pelas atribuições do cargo de **Diretor (a) de Departamento** (302), lotado na SSP01, no impedimento de Rosemeire Batista Salgado de Almeida.

PORTARIA Nº 2148/2014-GP

SEBASTIÃO ALMEIDA, Prefeito da Cidade de Guarulhos, no uso de suas atribuições legais,

Considerando o disposto no artigo 63, incisos IX e XIV da Lei Orgânica do Município,

Considerando o artigo 15 da Lei Municipal nº 1.429/68 e Decreto nº 29.522/2011,

DESIGNA no período de 15.12.2014 a 29.12.2014, o servidor **Renato Garcia** (código 55223), Diretor (a) de

Departamento (302), para responder cumulativamente pelas atribuições do cargo de **Secretário (a) Adjunto (a)** (303), lotado na Secretaria de Assuntos Jurídicos, no impedimento de Jorge Luiz Carniti.

PORTARIA Nº 2149/2014-GP

SEBASTIÃO ALMEIDA, Prefeito da Cidade de Guarulhos, no uso de suas atribuições legais,

Considerando o disposto no artigo 63, incisos IX e XIV da Lei Orgânica do Município,

Considerando o artigo 15 da Lei Municipal nº 1.429/68, Decreto nº 29.522/2011 e o consta do memorando nº 241/2014-SN,

DESIGNA pelo período de 05.01.2015 a 24.01.2015, o servidor **Francisco Borotta da Silva** (código 31612)**,** Gerência Administrativa (274), para responder cumulativamente pelas atribuições do cargo de **Comandante da Guarda Civil Municipal** (299), lotado na Secretaria para Assuntos de Segurança Pública, no impedimento de Luiz Carlos Barreto de Oliveira.

PORTARIA Nº 2150/2014-GP

SEBASTIÃO ALMEIDA, Prefeito da Cidade de Guarulhos, no uso de suas atribuições legais,

Considerando o artigo 37, inciso II da Constituição Federal, artigo 63, incisos IX e XIV da Lei Orgânica do Município e artigo 443, parágrafo 2º, letra "c" da C.L.T. e o que consta do memorando nº 164/2014-SSP, edital nº 05/2012-SAM01 e concurso nº 1722/2012,

ADMITE face aprovação em concurso público, para comparecimento a partir de **23.12.2014**:

LOTAÇÃO: SSP01

CLAS.	NOME	ORDEM
14º	ROSIMEIRE TEREZINHA LOPES	52
15º	VANDER LUIS VIANA DA SILVA	48
16º	ROBSON APARECIDO BATISTA DOS SANTOS	45

Prazo de experiência: 90 (noventa) dias contados da assinatura do contrato;

Função: Agente Operacional Funerário (5956), com carga horária de 40 (quarenta) horas semanais de trabalho;

Vagas: 02 (duas) decorrentes das dispensas de Givaldo Santos Araujo e Jadeilson de Castro e 01 (uma) do desligamento de Luiz Claudio Batista da Silva, devendo apresentar-se no Departamento de Recursos Humanos-SAM01, a Av. Pres. Humberto de Alencar Castelo Branco nº 1.041 - Vila Augusta Guarulhos.

PORTARIA Nº 580/2014-SAM

O Secretário Municipal de Administração e Modernização **VITOR KLEBER ALMEIDA SANTOS**, no uso das atribuições que lhe são conferidas pelo Decreto nº 21.310/2001,

Considerando o disposto no artigo 63, incisos IX e XIV da Lei Orgânica do Município e o que consta do processo nº 65.776/2014,

RESOLVE:

Suspender preventivamente de suas funções, por alegada incapacidade laborativa, com prejuízo de seus vencimentos, a contar de 08.05.2014, pelo período de 12 (doze) meses, a servidora **Regina de Oliveira** (código 44428), **Agente Comunitário de Saúde** (5871-564), lotada na Secretaria da Saúde, devendo, após este prazo comparecer a SAM01.03 - Divisão Técnica de Segurança e Saúde do Servidor - (SESMT) para perícia médica, situada na Rua Engenheiro Alexandre Machado nº 234, Vila Augusta – Guarulhos, caso da manutenção do indeferimento pela Previdência Social deverá retornar imediatamente ao trabalho, ou comprovar Ação Judicial neste sentido, sob pena de configurar abandono de emprego, nos termos da letra "i" do artigo 482 da CLT.

PORTARIA Nº 581/2014-SAM

O Secretário Municipal de Administração e Modernização **VITOR KLEBER ALMEIDA SANTOS**, no uso das atribuições que lhe são conferidas pelo Decreto nº 21.310/2001,

Considerando o disposto no artigo 63, incisos IX e XIV da Lei Orgânica do Município,

REDUZ a pedido, a carga horária das funções abaixo relacionadas**,** com suas respectivas titulares, lotadas conforme segue:

DE 20 (VINTE) PARA 12 (DOZE) HORAS

1-NOME: KELLY MURASCA (CÓDIGO 61077)

FUNÇÃO: MÉDICO (A) (GASTROENTEROLOGISTA PEDIATRA) (5500-753) SS

DATA: 16.12.2014

DE 24 (VINTE E QUATRO) PARA 20 (VINTE) HORAS

2-NOME: MARIA DAS GRAÇAS REDMERSHI (CÓDIGO 56370)

FUNÇÃO: MÉDICO (A) (SOCORRISTA PEDIATRA) (5500-1288) SS

DATA: 09.12.2014, SUSTANDO-SE A PORTARIA Nº 396/2013-SAM.

PORTARIA Nº 582/2014-SAM

O Secretário Municipal de Administração e Modernização **VITOR KLEBER ALMEIDA SANTOS**, no uso das atribuições que lhe são conferidas pelo Decreto nº 21.310/2001,

Considerando o disposto no artigo 63, incisos IX e XIV da Lei Orgânica do Município e o que consta do Decreto nº 25.472/2008,

ESTENDE a carga horária semanal de trabalho, das funções abaixo relacionadas, com suas respectivas titulares, lotadas conforme segue:

DE 30 (TRINTA) PARA 40 (QUARENTA) HORAS

1-NOME: LUCIA CRISTINA DE SOUZA FERREIRA (CÓDIGO 59161)

FUNÇÃO: ENFERMEIRO (A) (5840-473) SS

DATA: 01.01.2015

DE 36 (TRINTA E SEIS) PARA 40 (QUARENTA) HORAS

2-NOME: CLAUDIA VALERIA LEITE MATA (CÓDIGO 61062)

FUNÇÃO: AUXILIAR EM SAÚDE (ENFERMAGEM) (5832-1022) SS

DATA: 16.12.2014

PORTARIA Nº 583/2014-SAM

O Secretário Municipal de Administração e Modernização **VITOR KLEBER ALMEIDA SANTOS**, no uso das atribuições que lhe são conferidas pelo Decreto nº 21.310/2001,

Considerando o disposto no artigo 63, incisos IX e XIV da Lei Orgânica do Município,

Considerando o inciso II, artigo 14 da Lei Municipal nº 6.711/2010 e o que consta do memorando nº 375/2014-SE,

ESTENDE a contar de 27.11.2014, de 25 (vinte) para 30 (trinta) horas, a carga horária semanal de trabalho da função de **Professor (a) de Educação Básica** (5874-1737), lotada na SE01, com sua respectiva titular a servidora **Tessalia Cristina Lemos** (código 21441).

PORTARIA Nº 584/2014-SAM

O Secretário Municipal de Administração e Modernização **VITOR KLEBER ALMEIDA SANTOS**, no uso das atribuições que lhe são conferidas pelo Decreto nº 21.310/2001,

Considerando o disposto no artigo 63, incisos IX e XIV da Lei Orgânica do Município,

APOSTILA as Portarias abaixo relacionadas, para fazer constar seus nomes corretos, conforme segue:

PORTARIA Nº	ANTERIOR	ATUAL
261/2004-GP	CAMILA FRANIA FERREIRA (CÓDIGO 34087)	CAMILA FRANIA KOHL
1.006/2010-GP	CAMILA INOCENCIO BARBOSA (CÓDIGO 41533)	CAMILA INOCENCIO PACHECO
541/2012-GP	DANIELE SILVA ARAÚJO (CÓDIGO 53405)	DANIELE ARAUJO BRUM
2.114/2013-GP	DANIELLE RODRIGUES MUNHOZ (57011)	DANIELLE DE AMORES MUNHOZ
1.333/2004-GP	DAYLSE RIBAS DAS NEVES (CÓDIGO 35327)	DAYLSE RIBAS DAS NEVES GASPAR
731/2008-GP	EDNÉIA BARAUNA LEITE (CÓDIGO 42723)	EDNÉIA BARAUNA DOS SANTOS LEITE
3.481/2013-GP	JESSICA ANDRESSA DE SOUZA SILVA (CÓDIGO 58199)	JESSICA ANDRESSA DE SOUZA SILVA NOGUEIRA
1.587/2014-GP	KARIN SUCUPIRA CHAGAS MONTEIRO (CÓDIGO 60551)	KARIN SUCUPIRA MONTEIRO ROCHA
647/2011-GP	MARCIA SILVERIO PEREIRA (CÓDIGO 51598)	MARCIA SILVERIO PEREIRA SETE
1.591/2011-GP	ROBERTA BARROS LOPES (CÓDIGO 52188)	ROBERTA BARROS LOPES DA SILVEIRA
1.049/2009-GP	SILVIA BERNARDO DE SOUZA (CÓDIGO 44856)	SILVIA BERNARDO DE SOUZA SILVA

PORTARIA Nº 585/2014-SAM

O Secretário Municipal de Administração e Modernização **VITOR KLEBER ALMEIDA SANTOS**, no uso das atribuições que lhe são conferidas pelo Decreto nº 21.310/2001,

Considerando o disposto no artigo 63, incisos IX e XIV da Lei Orgânica do Município,

RETIFICA a Portaria nº 2.113/2014-GP, referente ao servidor **Milton Jose da Silva** (código 46313), para fazer constar que o período correto é de 18.12.2014 a 19.01.2015.

PORTARIA Nº 530/2014-SG/DRA

A Diretora do Departamento de Relações Administrativas da Secretaria do Governo Municipal **ADRIANA GALVÃO FARIAS**, no uso das atribuições que lhe são conferidas pelo Decreto nº 27.413/2010,

Considerando o artigo 63, incisos IX e XIV da Lei Orgânica do Município e o que consta do ofício nº 400/2014,

RESOLVE:

Sustar os efeitos da Portaria nº 12/2014-SG/DRA, que cedeu a servidora **Aldemira Aparecida Pinto** (código 34796), para prestar serviços junto ao Juízo da 393º Zona Eleitoral de Guarulhos.

PORTARIA Nº 531/2014-SG/DRA

O Secretário Municipal de Educação **MOACIR DE SOUZA**, no uso das atribuições que lhe são conferidas pelo Decreto nº 23.729/2006,

Considerando o artigo 63, incisos IX e XIV da Lei Orgânica do Município e o que consta dos memorandos nºs 339, 340 e 353/2014-DTCMP,

SUSTA os efeitos das Portarias abaixo relacionadas, no que dizem respeito às servidoras designadas para as referidas funções**,** conforme segue:

COORDENADOR (A) DE PROGRAMAS EDUCACIONAIS

1-NOME: GISLAINE CRISTINA DE OLIVEIRA DOMINGOS (CÓDIGO 42147)

PORTARIA: 557/2013-SG/DRA

DATA: 04.12.2014

PROFESSOR (A) COORDENADOR (A) PEDAGÓGICO (A)

2-NOME: CYNTHIA ALVES DE CARVALHO (CÓDIGO 44750)

PORTARIA: 392/2013-SG/DRA

DATA: 02.12.2014

DIRETOR (A) SUBSTITUTO (A)

3-NOME: IRACEMA MARIA DOS SANTOS SILVA (CÓDIGO 6825)

PORTARIA: 477/2014-SG/DRA

DATA: 15.12.2014

PORTARIA Nº 532/2014-SG/DRA

O Secretário Municipal de Educação **MOACIR DE SOUZA**, no uso das atribuições que lhe são conferidas pelo Decreto nº 23.729/2006,

Considerando o disposto no artigo 63, incisos IX e XIV da Lei Orgânica do Município,

Considerando o disposto no artigo 31-D da Lei Municipal nº 6.054/2005,

Considerando o disposto na Portaria nº 48/2013-SE e o que consta do memorando nº 350/2014-DTCMP,

DESIGNA a contar de 18.12.2014, a servidora **Patrícia Yuriko Geronazzo** (código 42343) (5874), para desempenhar em substituição, as atividades de **Diretor (a) de Escola, Tabela IV, Grau A, ref. 1,** com carga horária de 40 (quarenta) horas semanais de trabalho, junto à EPG Procópio Ferreira, no impedimento de Flávia Nunes Ribeiro Souza.

PORTARIA Nº 533/2014-SG/DRA

O Secretário Municipal de Educação **MOACIR DE SOUZA**, no uso das atribuições que lhe são conferidas pelo Decreto nº 23.729/2006,

Considerando o disposto no artigo 63, incisos IX e XIV da Lei Orgânica do Município,

Considerando o disposto no artigo 6º da Lei Municipal nº 6.058/2005 e o que consta dos memorandos nºs 349 e 352/2014-DTCMP,

DESIGNA os servidores abaixo relacionados, ocupantes das referidas funções, para desempenharem as atividades de **Coordenador (a) de Programas Educacionais**, com carga horária de 40 (quarenta) horas semanais de trabalho, junto à Rede Municipal de Ensino Escolar:

1-NOME: TATIANE CAMPOS DOS SANTOS (CÓDIGO 42666) (5862)

ENQUADRAMENTO: TABELA III – B, GRAU – B, REF. 7

DATA: 10.12.2014

2-NOME: CARLOS EDUARDO SANTOS RIBEIRO DIAS (CÓDIGO 48204)

(5874)

ENQUADRAMENTO: TABELA III – B, GRAU – A, REF. 5

DATA: 10.12.2014

3-NOME: MARILIA HORTA FRASCA (CÓDIGO 53414) (5874)

ENQUADRAMENTO: TABELA III – B, GRAU – A, REF. 6

DATA: 10.12.2014

4-NOME: PAULO ROGERIO COSTA (CÓDIGO 42727) (5874)

ENQUADRAMENTO: TABELA III – B, GRAU – A, REF. 6

DATA: 17.12.2014

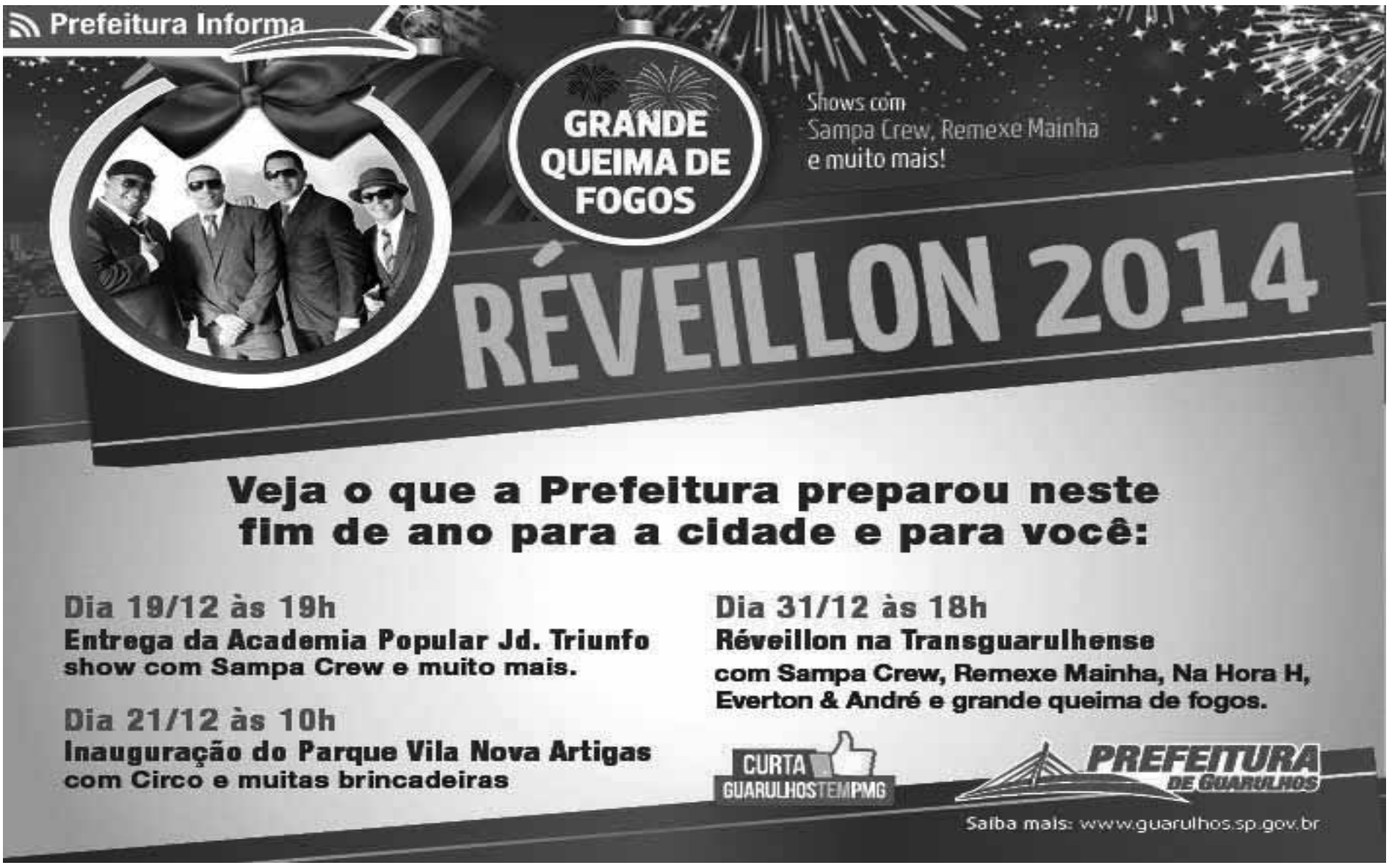

SECRETARIA DE GOVERNO

DEPARTAMENTO DE CONTROLES INTERNOS

RESUMO DE CONTRATO

Locatária: PREFEITURA DE GUARULHOS

Locador: MITRA DIOCESANA DE GUARULHOS

Objeto: Locação do imóvel sito à Rua Mazagão nº 194, sendo integralmente o lote 11 e parte do lote 10 da quadra "L", consistindo no 1º, 2º e 3º sub-solos, Cumbica, Guarulhos/SP

Finalidade: Instalações do Restaurante Popular Herbert de Souza

Contrato Nº: 014105/2014-CL

Processo Nº: 06755/2012

Data da Assinatura: 02/12/2014

Valor: O preço do aluguel mensal é de R$ 5.790,64 (cinco mil setecentos e noventa reais e sessenta e quatro centavos)

Prazo: 06 (seis) meses, contados a partir da data da assinatura do presente instrumento.

Recurso Orçamentário:
2710.0824400142.088.01.110000.339039.000

Coordenadoria do Fundo Social de Solidariedade

RESUMO DE CONTRATO

Locatária: PREFEITURA DE GUARULHOS

Locador: ALEXANDRE HAJIME SHIROMA

Objeto: 50 % Locação do imóvel sito à Avenida Rotary nº 1453, Itapegica, Guarulhos/SP

Finalidade: Instalações da Unidade Básica de Saúde

Contrato Nº: 013805/2014-CL

Processo Nº: 31453/2009

Data da Assinatura: 02/12/2014

Valor: O preço do aluguel mensal é de R$ 1.597,69 (um mil quinhentos e noventa e sete reais e sessenta e nove centavos)

Prazo: 12 (doze) meses, contados a partir da data da assinatura do presente instrumento

Recurso Orçamentário:
0791.1030100022.006.05.300004.339036.113

Secretaria da Saúde

RESUMO DE CONTRATO

Locatária: PREFEITURA DE GUARULHOS

Locador: MARIA DE LOURDES MACHADO SHIROMA

Objeto: 50 % Locação do imóvel sito à Avenida Rotary nº 1453, Itapegica, Guarulhos/SP

Finalidade: Instalações da Unidade Básica de Saúde

Contrato Nº: 013905/2014-CL

Processo Nº: 31453/2009

Data da Assinatura: 02/12/2014

Valor: O preço do aluguel mensal é de R$ 1.597,69 (um mil quinhentos e noventa e sete reais e sessenta e nove centavos)

Prazo: 12 (doze) meses, contados a partir da data da assinatura do presente instrumento

Recurso Orçamentário:
0791.1030100022.006.05.300004.339036.113

Secretaria da Saúde

SECRETARIA DE ADMINISTRAÇÃO E MODERNIZAÇÃO

DESPACHO HOMOLOGATORIO DE CONCURSO PÚBLICO- 18 DE DEZEMBRO DE 2014

PROCESSO N° 48.053/2014
Considerando a conclusão das fases do Concurso Público para o emprego público de MÉDICO(A) - ALERGISTA (nº. 2.167), aberto pelo Edital n° 11/2014-SAM01, HOMOLOGO o referido concurso público, nos termos do artigo 1 § II do Decreto n° 21.310/01, para que produza todos os efeitos legais.
PROCESSO N° 48.053/2014
Considerando a conclusão das fases do Concurso Público para o emprego público de MÉDICO(A) - ANESTESISTA (nº. 2.168), aberto pelo Edital n° 11/2014-SAM01, HOMOLOGO o referido concurso público, nos termos do artigo 1 § II do Decreto n° 21.310/01, para que produza todos os efeitos legais.
PROCESSO N° 48.053/2014
Considerando a conclusão das fases do Concurso Público para o emprego público de MÉDICO(A) - RADIOLOGISTA (nº. 2.169), aberto pelo Edital n° 11/2014-SAM01, HOMOLOGO o referido concurso público, nos termos do artigo 1 § II do Decreto n° 21.310/01, para que produza todos os efeitos legais.
PROCESSO N° 48.053/2014
Considerando a conclusão das fases do Concurso Público para o emprego público de MÉDICO(A) – CIRURGIÃO GERAL (nº. 2.170), aberto pelo Edital n° 11/2014-SAM01, HOMOLOGO o referido concurso público, nos termos do artigo 1 § II do Decreto n° 21.310/01, para que produza todos os efeitos legais.
PROCESSO N° 48.053/2014
Considerando a conclusão das fases do Concurso Público para o emprego público de MÉDICO(A) – CIRURGIÃO PEDIATRA (nº. 2.171), aberto pelo Edital n° 11/2014-SAM01, HOMOLOGO o referido concurso público, nos termos do artigo 1 § II do Decreto n° 21.310/01, para que produza todos os efeitos legais.
PROCESSO N° 48.053/2014
Considerando a conclusão das fases do Concurso Público para o emprego público de MÉDICO(A) – CLÍNICO GERAL (nº. 2.172), aberto pelo Edital n° 11/2014-SAM01, HOMOLOGO o referido concurso público, nos termos do artigo 1 § II do Decreto n° 21.310/01, para que produza todos os efeitos legais.
PROCESSO N° 48.053/2014
Considerando a conclusão das fases do Concurso Público para o emprego público de MÉDICO(A) – CLÍNICO GERAL INTENSIVISTA (nº. 2.173), aberto pelo Edital n° 11/2014-SAM01, HOMOLOGO o referido concurso público, nos termos do artigo 1 § II do Decreto n° 21.310/01, para que produza todos os efeitos legais.
PROCESSO N° 48.053/2014
Considerando a conclusão das fases do Concurso Público para o emprego público de MÉDICO(A) – DO ADOLESCENTE (nº. 2.174), aberto pelo Edital n° 11/2014-SAM01, HOMOLOGO o referido concurso público, nos termos do artigo 1 § II do Decreto n° 21.310/01, para que produza todos os efeitos legais.
PROCESSO N° 48.053/2014
Considerando a conclusão das fases do Concurso Público para o emprego público de MÉDICO(A) - ENDOCRINOLOGISTA (nº. 2.175), aberto pelo Edital n° 11/2014-SAM01, HOMOLOGO o referido concurso público, nos termos do artigo 1 § II do Decreto n° 21.310/01, para que produza todos os efeitos legais.
PROCESSO N° 48.053/2014
Considerando a conclusão das fases do Concurso Público para o emprego público de MÉDICO(A) - GASTROENTEROLOGISTA (nº. 2.176), aberto pelo Edital n° 11/2014-SAM01, HOMOLOGO o referido concurso público, nos termos do artigo 1 § II do Decreto n° 21.310/01, para que produza todos os efeitos legais.
PROCESSO N° 48.053/2014
Considerando a conclusão das fases do Concurso Público para o emprego público de MÉDICO(A) - GERIATRA (nº. 2.177), aberto pelo Edital n° 11/2014-SAM01, HOMOLOGO o referido concurso público, nos termos do artigo 1 § II do Decreto n° 21.310/01, para que produza todos os efeitos legais.
PROCESSO N° 48.053/2014
Considerando a conclusão das fases do Concurso Público para o emprego público de MÉDICO(A) - GINECOLOGISTA (nº. 2.178), aberto pelo Edital n° 11/2014-SAM01, HOMOLOGO o referido concurso público, nos termos do artigo 1 § II do Decreto n° 21.310/01, para que produza todos os efeitos legais.
PROCESSO N° 48.053/2014
Considerando a conclusão das fases do Concurso Público para o emprego público de MÉDICO(A) - HEMATOLOGISTA (nº. 2.179), aberto pelo Edital n° 11/2014-SAM01, HOMOLOGO o referido concurso público, nos termos do artigo 1 § II do Decreto n° 21.310/01, para que produza todos os efeitos legais.
PROCESSO N° 48.053/2014
Considerando a conclusão das fases do Concurso Público para o emprego público de MÉDICO(A) - INFECTOLOGISTA (nº. 2.180), aberto pelo Edital n° 11/2014-SAM01, HOMOLOGO o referido concurso público, nos termos do artigo 1 § II do Decreto n° 21.310/01, para que produza todos os efeitos legais.
PROCESSO N° 48.053/2014
Considerando a conclusão das fases do Concurso Público para o emprego público de MÉDICO(A) - NEUROLOGISTA (nº. 2.181), aberto pelo Edital n° 11/2014-SAM01, HOMOLOGO o referido concurso público, nos termos do artigo 1 § II do Decreto n° 21.310/01, para que produza todos os efeitos legais.
PROCESSO N° 48.053/2014
Considerando a conclusão das fases do Concurso Público para o emprego público de MÉDICO(A) - NEUROPEDIATRA (nº. 2.182), aberto pelo Edital n° 11/2014-SAM01, HOMOLOGO o referido concurso público, nos termos do artigo 1 § II do Decreto n° 21.310/01, para que produza todos os efeitos legais.
PROCESSO N° 48.053/2014
Considerando a conclusão das fases do Concurso Público para o emprego público de MÉDICO(A) - NEUROCIRURGIÃO (nº. 2.183), aberto pelo Edital n° 11/2014-SAM01, HOMOLOGO o referido concurso público, nos termos do artigo 1 § II do Decreto n° 21.310/01, para que produza todos os efeitos legais.
PROCESSO N° 48.053/2014
Considerando a conclusão das fases do Concurso Público para o emprego público de MÉDICO(A) - ORTOPEDISTA (nº. 2.184), aberto pelo Edital n° 11/2014-SAM01, HOMOLOGO o referido concurso público, nos termos do artigo 1 § II do Decreto n° 21.310/01, para que produza todos os efeitos legais.
PROCESSO N° 48.053/2014
Considerando a conclusão das fases do Concurso Público para o emprego público de MÉDICO(A) - PEDIATRA (nº. 2.185), aberto pelo Edital n° 11/2014-SAM01, HOMOLOGO o referido concurso público, nos termos do artigo 1 § II do Decreto n° 21.310/01, para que produza todos os efeitos legais.
PROCESSO N° 48.053/2014
Considerando a conclusão das fases do Concurso Público para o emprego público de MÉDICO(A) – PEDIATRA INTENSIVISTA (nº. 2.186), aberto pelo Edital n° 11/2014-SAM01, HOMOLOGO o referido concurso público, nos termos do artigo 1 § II do Decreto n° 21.310/01, para que produza todos os efeitos legais.
PROCESSO N° 48.053/2014
Considerando a conclusão das fases do Concurso Público para o emprego público de MÉDICO(A) - PNEUMOLOGISTA (nº. 2.187), aberto pelo Edital n° 11/2014-SAM01, HOMOLOGO o referido concurso público, nos termos do artigo 1 § II do Decreto n° 21.310/01, para que produza todos os efeitos legais.
PROCESSO N° 48.053/2014
Considerando a conclusão das fases do Concurso Público para o emprego público de MÉDICO(A) – PNEUMOLOGISTA PEDIATRA (nº. 2.188), aberto pelo Edital n° 11/2014-SAM01, HOMOLOGO o referido concurso público, nos termos do artigo 1 § II do Decreto n° 21.310/01, para que produza todos os efeitos legais.
PROCESSO N° 48.053/2014
Considerando a conclusão das fases do Concurso Público para o emprego público de MÉDICO(A) - PSIQUIATRA (nº. 2.189), aberto pelo Edital n° 11/2014-SAM01, HOMOLOGO o referido concurso público, nos termos do artigo 1 § II do Decreto n° 21.310/01, para que produza todos os efeitos legais.
PROCESSO N° 48.053/2014
Considerando a conclusão das fases do Concurso Público para o emprego público de MÉDICO(A) – PSIQUIATRA PEDIATRA (nº. 2.190), aberto pelo Edital n° 11/2014-SAM01, HOMOLOGO o referido concurso público, nos termos do artigo 1 § II do Decreto n° 21.310/01, para que produza todos os efeitos legais.
PROCESSO N° 48.053/2014
Considerando a conclusão das fases do Concurso Público para o emprego público de MÉDICO(A) - REUMATOLOGISTA (nº. 2.191), aberto pelo Edital n° 11/2014-SAM01, HOMOLOGO o referido concurso público, nos termos do artigo 1 § II do Decreto n° 21.310/01, para que produza todos os efeitos legais.
PROCESSO N° 48.053/2014
Considerando a conclusão das fases do Concurso Público para o emprego público de MÉDICO(A) – SOCORRISTA CLÍNICO GERAL (nº. 2.192), aberto pelo Edital n° 11/2014-SAM01, HOMOLOGO o referido concurso público, nos termos do artigo 1 § II do Decreto n° 21.310/01, para que produza todos os efeitos legais.
PROCESSO N° 48.053/2014
Considerando a conclusão das fases do Concurso Público para o emprego público de MÉDICO(A) – SOCORRISTA ORTOPEDISTA (nº. 2.193), aberto pelo Edital n° 11/2014-SAM01, HOMOLOGO o referido concurso público, nos termos do artigo 1 § II do Decreto n° 21.310/01, para que produza todos os efeitos legais.
PROCESSO N° 48.053/2014
Considerando a conclusão das fases do Concurso Público para o emprego público de MÉDICO(A) – SOCORRISTA PEDIATRA (nº. 2.194), aberto pelo Edital n° 11/2014-SAM01, HOMOLOGO o referido concurso público, nos termos do artigo 1 § II do Decreto n° 21.310/01, para que produza todos os efeitos legais.
PROCESSO N° 48.053/2014
Considerando a conclusão das fases do Concurso Público para o emprego público de MÉDICO(A) – SOCORRISTA PSIQUIATRA (nº. 2.195), aberto pelo Edital n° 11/2014-SAM01, HOMOLOGO o referido concurso público, nos termos do artigo 1 § II do Decreto n° 21.310/01, para que produza todos os efeitos legais.
PROCESSO N° 48.053/2014
Considerando a conclusão das fases do Concurso Público para o emprego público de MÉDICO(A) - ULTRASSONOGRAFISTA (nº. 2.196), aberto pelo Edital n° 11/2014-SAM01, HOMOLOGO o referido concurso público, nos termos do artigo 1 § II do Decreto n° 21.310/01, para que produza todos os efeitos legais.
PROCESSO N° 48.053/2014
Considerando a conclusão das fases do Concurso Público para o emprego público de MÉDICO(A) - UROLOGISTA (nº. 2.197), aberto pelo Edital n° 11/2014-SAM01, HOMOLOGO o referido concurso público, nos termos do artigo 1 § II do Decreto n° 21.310/01, para que produza todos os efeitos legais.
PROCESSO N° 48.053/2014
Considerando a conclusão das fases do Concurso Público para o emprego público de MÉDICO(A) DE FAMÍLIA (nº. 2.198), aberto pelo Edital n° 11/2014-SAM01, HOMOLOGO o referido concurso público, nos termos do artigo 1 § II do Decreto n° 21.310/01, para que produza todos os efeitos legais.

EDITAL DE CONVOCAÇÃO Nº 57/2014 – SAM

O Secretário de Administração e Modernização, **VITOR KLEBER ALMEIDA SANTOS**, no uso das atribuições que lhe são conferidas pelo Decreto nº 21.310/2001, considerando o disposto no artigo 63, inciso IX e XIV da Lei Orgânica do Município, e o que consta do Edital de Abertura nº 01/2014-SAM01, Processo nº 43.423/2014 e Requisição nº 13/2014-SAM01.02

CONVOCA, face aprovação em processo seletivo, conforme edital de classificação nº 20/2014-SAM01, os senhores abaixo relacionados para estagiar na área de **Arquitetura**, junto a **Secretaria de Finanças**.

11º Daniely de Oliveira Hino,
12º Hiago de Lacerda Rivaroli,
13° Hanna Gabriele Bizerra dos Santos,

devendo apresentar-se no prazo de 15 dias úteis, contados da presente publicação, no CIEE – Centro de Integração Empresa-Escola, localizado na Rua Luiz Faccini, 553, Centro, Guarulhos, no horário das 08:00 às 17:00 horas, para entrega de documentação e assinatura do Termo de Compromisso de Estágio.

O não comparecimento ou a não apresentação de qualquer dos documentos exigidos no prazo acima, implicará na perda da vaga.

EDITAL DE CONVOCAÇÃO Nº 60/2014 – SAM

O Secretário de Administração e Modernização, **VITOR KLEBER ALMEIDA SANTOS**, no uso das atribuições que lhe são conferidas pelo Decreto nº 21.310/2001, considerando o disposto no artigo 63, inciso IX e XIV da Lei Orgânica do Município, e o que consta do Edital de Abertura nº 01/2014-SAM01, Processo nº 43.423/2014 e Requisição nº 16/2014-SAM01.02

CONVOCA, face aprovação em processo seletivo, conforme edital de classificação nº 20/2014-SAM01, a senhora abaixo relacionada para estagiar na área de **Engenharia Civil**, junto a **Secretaria de Transporte e Trânsito**.

7º Aline Bueno Jorgeto,

devendo apresentar-se no prazo de 15 dias úteis, contados da presente publicação, no CIEE – Centro de Integração Empresa-Escola, localizado na Rua Luiz Faccini, 553, Centro, Guarulhos, no horário das 08:00 às 17:00 horas, para entrega de documentação e assinatura do Termo de Compromisso de Estágio.

O não comparecimento ou a não apresentação de qualquer dos documentos exigidos no prazo acima, implicará na perda da vaga.

EDITAL DE CONVOCAÇÃO Nº 64/2014 – SAM

O Secretário de Administração e Modernização, **VITOR KLEBER ALMEIDA SANTOS**, no uso das atribuições que lhe são conferidas pelo Decreto nº 21.310/2001, considerando o disposto no artigo 63, inciso IX e XIV da Lei Orgânica do Município, e o que consta do Edital de Abertura nº 01/2014-SAM01, Processo nº 43.423/2014 e Requisição nº 20/2014-SAM01.02

CONVOCA, face aprovação em processo seletivo, conforme edital de classificação nº 20/2014-SAM01, a senhora abaixo relacionada para estagiar na área de **Arquitetura**, junto a **Secretaria de Transporte e Trânsito**.

14º Emilly Sabino de Lima,

devendo apresentar-se no prazo de 15 dias úteis, contados da presente publicação, no CIEE – Centro de Integração Empresa-Escola, localizado na Rua Luiz Faccini, 553, Centro, Guarulhos, no horário das 08:00 às 17:00 horas, para entrega de documentação e assinatura do Termo de Compromisso de Estágio.

O não comparecimento ou a não apresentação de qualquer dos documentos exigidos no prazo acima, implicará na perda da vaga.

DEPARTAMENTO DE RECURSOS HUMANOS

EDITAL DE DECISÃO DE RECURSOS Nº 45 / 2014-SAM01

A PRESIDENTE DA COMISSÃO ORGANIZADORA do Concurso Público para os empregos públicos de **Médico(a) nas especialidades de: ALERGISTA, ANESTESISTA, CARDIOLOGISTA, CIRURGIÃO GERAL, CIRURGIÃO PEDIATRA, CLÍNICO GERAL, CLINICO GERAL INTENSIVISTA, DO ADOLESCENTE, ENDOCRINOLOGISTA, GASTROENTEROLOGISTA, GERIATRA, GINECOLOGISTA, HEMATOLOGISTA, INFECTOLOGISTA, NEUROLOGISTA, NEUROPEDIATRA, NEUROCIRURGIÃO, ORTOPEDISTA, PEDIATRA, PEDIATRA INTENSIVISTA, PNEUMOLOGISTA, PNEUMOLOGISTA PEDIATRA, PSIQUIATRA, PSQUIATRA PEDIATRA, REUMATOLOGISTA, SOCORRISTA CLÍNICO GERAL, SOCORRISTA ORTOPEDISTA, SOCORRISTA PEDIATRA, SOCORRISTA PSIQUIATRA, ULTRASSONOGRAFISTA, UROLOGISTA e MÉDICO(A) DE FAMÍLIA,** aberto através do Edital nº 11/2014-SAM01 no uso de suas atribuições legais,

TORNA PÚBLICO

1 – A decisão proferida no recurso interposto referente à classificação final para os empregos públicos supracitados, conforme segue:

Candidata	Emprego Público	Decisão
Andrea Maria Barbosa e Silva	Médico(a) Ultrassonografista	Indeferido

2 – A classificação final divulgada em 12/12/2014 permanece inalterada.

3 – A manifestação referente ao recurso interposto estará disponível para consulta junto à Central de Atendimento do Departamento de Recursos Humanos da Prefeitura de Guarulhos, à Av. Presidente Humberto de Alencar Castelo Branco, 1041, Vila Augusta, Guarulhos nos dias **22 e 23/12/2014,** no horário das 8h às 16h30m.

EDITAL DE GABARITO Nº 15/2014-SAM01

A PRESIDENTE DA COMISSÃO ORGANIZADORA do Concurso Público**,** aberto através do Editalnº 13/2014-SAM01 para os empregos públicos de**PROFESSOR(A) DE EDUCAÇÃO INFANTIL, PROFESSOR(A) DE EDUCAÇÃO BÁSICA – EDUCAÇÃO ARTÍSTICA e SUPERVISOR(A) ESCOLAR,** no uso de suas atribuições legais,

TORNA PÚBLICO

1 - Os **Gabaritos** de respostas das provas objetivas realizadas no dia **14de dezembro de 2014**, conforme **ANEXO ÚNICO** que acompanha o presente Edital.

2 - O candidato que não estiver de acordo com o resultado constante do anexo único poderá interpor recurso, devidamente fundamentado junto ao Posto de Atendimento do IBAM instalado na Biblioteca Municipal Monteiro Lobato, sito à Rua João Gonçalves, 439 – Centro – Guarulhos, nos dias **19, 22 e 23/12/2014**, no horário das 9h às 15h.

ANEXO ÚNICO DO EDITAL DE GABARITO Nº 15 /2014-SAM01
GABARITO DA PROVA REALIZADA EM 14/12/2014
Período da manhã
PROFESSOR(A) DE EDUCAÇÃO INFANTIL

1	D	2	C	3	A	4	B	5	D	6	A	7	C	8	C	9	B	10	A
11	D	12	A	13	C	14	A	15	B	16	C	17	D	18	D	19	A	20	B
21	D	22	C	23	A	24	B	25	D	26	A	27	C	28	B	29	B	30	D
31	C	32	B	33	B	34	C	35	C	36	A								

PROFESSOR(A) DE EDUCAÇÃO BÁSICA – EDUCAÇÃO ARTÍSTICA

1	D	2	C	3	A	4	B	5	D	6	A	7	C	8	C	9	B	10	A
11	D	12	A	13	C	14	A	15	B	16	C	17	D	18	D	19	A	20	B
21	D	22	C	23	A	24	B	25	D	26	A	27	C	28	B	29	B	30	D
31	C	32	B	33	B	34	C	35	C	36	A								

SUPERVISOR(A) ESCOLAR

1	C	2	A	3	B	4	C	5	A	6	B	7	D	8	C	9	A	10	B
11	D	12	D	13	B	14	A	15	A	16	C	17	B	18	A	19	C	20	A
21	C	22	B	23	B	24	A	25	A	26	D	27	C	28	B	29	A	30	C
31	D	32	C	33	A	34	C	35	C	36	A	37	D	38	B	39	A	40	C

Período da tarde
PROFESSOR(A) DE EDUCAÇÃO INFANTIL

1	C	2	A	3	A	4	D	5	B	6	B	7	C	8	D	9	D	10	B

11	D	12	A	13	C	14	B	15	A	16	C	17	C	18	D	19	B	20	B
21	B	22	A	23	C	24	D	25	B	26	A	27	A	28	C	29	C	30	A
31	B	32	B	33	D	34	B	35	A	36	D	37	C	38	C	39	A	40	C
41	C	42	C	43	C	44	D	45	D	46	B	47	B	48	D	49	A	50	A
51	C	52	B	53	C	54	A												

PROFESSOR(A) DE EDUCAÇÃO BÁSICA – EDUCAÇÃO ARTÍSTICA

1	C	2	A	3	A	4	D	5	B	6	B	7	C	8	D	9	D	10	B
11	D	12	A	13	C	14	B	15	A	16	C	17	C	18	D	19	B	20	B
21	B	22	A	23	C	24	D	25	B	26	A	27	A	28	C	29	C	30	A
31	B	32	B	33	D	34	B	35	A	36	D	37	C	38	C	39	A	40	C
41	A	42	B	43	D	44	A	45	C	46	B	47	C	48	D	49	B	50	C
51	A	52	D	53	B	54	C												

SUPERVISOR(A) ESCOLAR

1	B	2	D	3	A	4	C	5	B	6	A	7	C	8	C	9	D	10	B
11	B	12	B	13	A	14	C	15	D	16	B	17	A	18	A	19	C	20	C
21	A	22	B	23	B	24	D	25	B	26	A	27	D	28	C	29	C	30	A
31	D	32	A	33	A	34	B	35	D	36	C	37	C	38	D	39	C	40	D
41	A	42	D	43	B	44	B	45	C	46	A	47	C	48	B	49	C	50	C
51	A	52	A	53	D	54	D	55	C	56	B	57	A	58	D	59	B	60	C

EDITAL DE GABARITO Nº 16 /2014-SAM01

A PRESIDENTE DA COMISSÃO ORGANIZADORA do Processo de Seleção Interna aberto através do Edital de Seleção Interna nº 01/2014-SAM01 para a função designada de **PROFESSOR COORDENADOR PEDAGÓGICO,** no uso de suas atribuições legais,

TORNA PÚBLICO

1 - O **Gabarito** de resposta da prova objetiva realizada no dia **14de dezembro de 2014**, conforme **ANEXO ÚNICO** que acompanha o presente Edital.

2 - O candidato que não estiver de acordo com o resultado constante do anexo único poderá interpor recurso, devidamente fundamentado junto à Central de Atendimento do Departamento de RH da prefeitura de Guarulhos sito à Avenida Presidente Humberto Alencar Castelo Branco, 1041 – Vila Augusta – Guarulhos, nos dias **19, 22 e 23/12/2014**, no horário das 8h às 16:30h.

ANEXO ÚNICO DO EDITAL DE GABARITO Nº 16 /2014-SAM01
GABARITO DA PROVA REALIZADA EM 14/12/2014
PROFESSOR COORDENADOR PEDAGÓGICO

1	D	2	A	3	C	4	C	5	D	6	D	7	A	8	B	9	A	10	B
11	C	12	A	13	B	14	C	15	A	16	B	17	C	18	A	19	B	20	D
21	B	22	A	23	C	24	A	25	C	26	B	27	A	28	C	29	A	30	D
31	D	32	A	33	B	34	D	35	C	36	A	37	B	38	A	39	D	40	B
41	A	42	C	43	D	44	C	45	A	46	C	47	B	48	D	49	B	50	D
51	B	52	C	53	D	54	C	55	C	56	A	57	C	58	B	59	B	60	D

EDITAL DE CLASSIFICAÇÃO FINAL Nº 23 /2014-SAM01

A PRESIDENTE DA COMISSÃO ORGANIZADORA do Concurso Público para os empregos públicos de **ASSISTENTE DE GESTÃO PÚBLICA, Especialista em Saúde (SERVIÇO SOCIAL) e OFICIAL DE CONTROLE ANIMAL,** no uso de suas atribuições legais e considerando o Edital de Abertura do Concurso Público nº 12/2014-SAM01,

TORNA PÚBLICO

1 - A **CLASSIFICAÇÃO FINAL** dos candidatos habilitados nos empregos supracitados, conforme **ANEXO UNICO** que acompanha o presente Edital.

2 - O candidato que não estiver de acordo com o resultado constante do anexo único poderá interpor recurso, devidamente fundamentado, junto ao Posto de Atendimento do IBAM, instalado na Biblioteca Municipal Monteiro Lobato, sito à Rua João Gonçalves, 439 – Centro – Guarulhos, nos dias **19, 22 e 23/12/2014**, no horário das 9h às 15h.

ANEXO ÚNICO DO EDITAL DE CLASSIFICAÇÃO FINAL Nº 23 /2014-SAM01
Classificação dos candidatos habilitados no Concurso Público com critérios de desempate
Critérios de desempate – Legenda
C.E. = Conhecimentos Específicos
P.S. = Política de Saúde
P.P. = Prova Prática
L.P. = Língua Portuguesa
Mat. = Matemática
Inf. = Informática
Emprego: 2.199-ASSISTENTE DE GESTÃO PÚBLICA

Lista Especial (Candidatos com deficiência)

Classif.	Nome do Candidato	Inscr.	Total de Pontos	C. E.	Critérios de Desempate L.P.	Mat.	Inf.	Data Nasc.	Def. Físico
1º	VANESSA DE CARVALHO FRANCISCO	065926	22,00	7,00	7,00	3,00	5,00	29/01/1986	Sim

Lista Geral (Todos os candidatos)

Classif.	Nome do Candidato	Inscr.	Total de Pontos	C. E.	Critérios de Desempate L.P.	Mat.	Inf.	Data Nasc.	Def. Físico
1º	MARCELO DE CAMARGO	061804	38,00	14,00	9,00	10,00	5,00	24/03/1972	Não
2º	RENAN HIROSHI ADASHI PRUDÊNCIO	063607	37,00	13,00	10,00	10,00	4,00	25/01/1988	Não
3º	HARUMI TUANNE GOES SANTOS TANAKA	060630	34,00	15,00	9,00	6,00	4,00	07/08/1992	Não
4º	ROGÉRIO ALVES DE SOUSA	065804	34,00	12,00	9,00	9,00	4,00	16/12/1977	Não
5º	DOUGLAS LOTTO PEREIRA	061745	34,00	11,00	9,00	10,00	4,00	18/04/1983	Não
6º	FELIPE ALVES DE MACEDO	060511	34,00	11,00	9,00	10,00	4,00	16/08/1995	Não
7º	RENATO SERGIO FUZZEL	063031	34,00	11,00	9,00	9,00	5,00	23/11/1958	Não
8º	DANIEL ALVES MOREIRA	064377	34,00	11,00	9,00	9,00	5,00	07/08/1988	Não
9º	ARILSON DE SOUZA SILVA	068610	33,00	14,00	9,00	6,00	4,00	05/09/1972	Não
10º	JARBAS FERNANDO DE ANDRADE	065611	33,00	13,00	9,00	8,00	3,00	21/03/1991	Não
11º	RODOLFO CECONI	067521	33,00	13,00	9,00	7,00	4,00	18/07/1989	Não
12º	RAFAEL DE VILA NOVA GONÇALVES	067717	33,00	13,00	8,00	7,00	5,00	21/07/1984	Não
13º	LISI DE FRANÇA SILVA	060194	33,00	12,00	9,00	9,00	3,00	21/11/1988	Não
14º	STEPHEN ALVES GUIMARAES	064067	33,00	12,00	9,00	8,00	4,00	27/12/1991	Não
15º	JULYANA FRANCISCO DAMASCENO SILVA	065389	33,00	11,00	9,00	9,00	4,00	11/06/1995	Não
16º	ROBERTA MELOTO RINCO	060483	32,00	14,00	7,00	7,00	4,00	20/01/1992	Não
17º	PEDRO SOL DUARTE GUIMARÃES	060350	32,00	13,00	9,00	6,00	4,00	19/03/1976	Não
18º	AMANDA APARECIDA RODRIGUES DOS	063792	32,00	13,00	9,00	6,00	4,00	28/05/1989	Não
19º	RAPHAEL MARQUES MARTINS	062127	32,00	12,00	8,00	8,00	4,00	29/08/1988	Não
20º	JORGE ORLOVITZ LEVITAS	062844	32,00	11,00	9,00	8,00	4,00	24/06/1964	Não
21º	LEANDRO DE RAMOS FERREIRA	065098	32,00	10,00	9,00	9,00	4,00	23/07/1988	Não
22º	CLAUDIO LUIZ LOMBARDI FILHO	067189	32,00	10,00	8,00	10,00	4,00	08/11/1990	Não
23º	VINÍCIUS BAGGIO MARIN	066876	32,00	7,00	10,00	10,00	5,00	07/09/1995	Não
24º	VERONICA DE VILA NOVA DOS SANTOS	067714	31,00	13,00	10,00	3,00	5,00	16/05/1984	Não
25º	MARCUS VINICIUS CURI FRANCISCO	062344	31,00	13,00	9,00	5,00	4,00	24/08/1984	Não
26º	ISAIAS NUNES DA SILVA	068356	31,00	13,00	8,00	6,00	4,00	12/07/1981	Não
27º	RENATA DE SOUZA	063754	31,00	12,00	9,00	6,00	4,00	30/04/1986	Não
28º	LENI OTANI	066679	31,00	12,00	8,00	7,00	4,00	04/03/1983	Não
29º	MAYRA DE CASSIA SILVESTRE CESCON	063426	31,00	12,00	7,00	8,00	4,00	30/10/1980	Não
30º	RITA DE CASSIA FERNANDES	060504	31,00	10,00	10,00	7,00	4,00	22/03/1960	Não
31º	DEBORA APARECIDA DA SILVA	060626	31,00	10,00	9,00	8,00	4,00	01/12/1970	Não
32º	MIGUEL ANGELO DE REZENDE SILVA	065083	31,00	10,00	8,00	9,00	4,00	09/09/1984	Não
33º	TAMIRIS OLIVEIRA DE MORAIS	067652	31,00	10,00	8,00	9,00	4,00	24/07/1996	Não
34º	IRINEU FERREIRA	060948	31,00	9,00	9,00	8,00	5,00	19/08/1956	Não
35º	IGOR LEONARDO OLIVEIRA DE SOUSA	067598	31,00	8,00	10,00	9,00	4,00	29/07/1993	Não
36º	FRANCISCO ETTORE MARTINS BIGGI	068157	31,00	8,00	10,00	8,00	5,00	16/12/1984	Não
37º	JOSE ANTONIO LECUSSAN GUTIERREZ	060399	30,00	7,00	8,00	10,00	5,00	08/06/1952*	Não
38º	ELTON CARDOSO GUSMÃO	064065	30,00	14,00	8,00	4,00	4,00	21/10/1982	Não
39º	BRUNO COSTA RAMOS	062089	30,00	13,00	9,00	3,00	5,00	01/08/1980	Não
40º	ODILON SANTANA NETO	061479	30,00	13,00	6,00	7,00	4,00	08/04/1984	Não
41º	HEBER SILVEIRA ROCHA	062216	30,00	12,00	9,00	6,00	3,00	20/06/1987	Não
42º	PRISCILA RIZZO GERBER	067249	30,00	12,00	9,00	5,00	4,00	11/04/1983	Não
43º	ALESSANDRO ALVES BATISTA LIMA	066491	30,00	12,00	8,00	6,00	4,00	01/02/1977	Não
44º	OSANA LUZ NOVAIS MOREIRA	064336	30,00	12,00	8,00	6,00	4,00	04/08/1983	Não
45º	HELIO FERNANDES	060818	30,00	12,00	7,00	6,00	5,00	24/09/1972	Não
46º	BRUNA PAIVA POLIZEL	068266	30,00	11,00	9,00	6,00	4,00	11/02/1988	Não
47º	IARA GEORGE DE OLIVEIRA	067178	30,00	11,00	8,00	7,00	4,00	22/06/1975	Não
48º	JULIANA PERES	061659	30,00	11,00	8,00	7,00	4,00	13/11/1992	Não
49º	MURILO ARAUJO REZENDE	065278	30,00	11,00	8,00	6,00	5,00	02/05/1995	Não
50º	DANILO JUVENAL NOLASCO	061347	30,00	11,00	7,00	7,00	5,00	12/07/1991	Não
51º	MARINA WERK FERREIRA ALVES	067387	30,00	10,00	10,00	8,00	2,00	14/10/1992	Não
52º	ROBERTA FASOLO	061104	30,00	10,00	10,00	6,00	4,00	01/02/1973	Não
53º	EDNALDO GUBANI	067926	30,00	10,00	10,00	5,00	5,00	21/03/1988	Não
54º	MARISA YUMIKO UNO	066412	30,00	10,00	9,00	6,00	5,00	30/04/1973	Não
55º	RICARDO PEREIRA DA SILVA	063951	30,00	10,00	8,00	9,00	3,00	06/06/1980	Não
56º	NATHÁLIA GARCIA MORAES	067059	30,00	10,00	8,00	9,00	3,00	01/12/1993	Não
57º	WESLEY ALAN NAVARRO	063099	30,00	10,00	8,00	7,00	5,00	11/04/1985	Não
58º	SILAS LIMA GOMES	066327	30,00	9,00	8,00	10,00	3,00	16/05/1983	Não
59º	PRISCILA DE SOUZA CHAGAS	061040	30,00	8,00	9,00	9,00	4,00	24/02/1989	Não
60º	JULIO CESAR GABRICELI DOS SANTOS	067424	29,00	14,00	9,00	2,00	4,00	10/07/1985	Não
61º	LEVI FONSECA ROSALINO	060962	29,00	13,00	9,00	4,00	3,00	27/03/1980	Não
62º	VIVIANE ALVES MACHADO	064216	29,00	13,00	8,00	5,00	3,00	18/11/1969	Não
63º	CRISTIANE MONTEIRO DE SOUZA	065679	29,00	13,00	8,00	4,00	4,00	25/11/1969	Não
64º	IDACIA TACIANA DA SILVA	060039	29,00	12,00	8,00	5,00	4,00	03/01/1988	Não
65º	TALITA BRITO DE SOUZA	060035	29,00	12,00	8,00	4,00	5,00	10/06/1991	Não
66º	JANETE JANE DE MELO	063656	29,00	11,00	10,00	4,00	4,00	24/06/1963	Não
67º	ADRIANA MARRA	060226	29,00	11,00	9,00	6,00	3,00	27/01/1981	Não
68º	ANTONIO EDISON MACHADO	062633	29,00	11,00	9,00	5,00	4,00	01/05/1965	Não
69º	TATIANE FERREIRA DE SOUZA	060151	29,00	11,00	8,00	7,00	3,00	23/02/1988	Não
70º	AMANDA KAISER CARNEIRO BIULATTI	062082	29,00	11,00	8,00	5,00	5,00	13/06/1987	Não
71º	GLÉBSON DE SOUSA ALVES	062283	29,00	11,00	7,00	8,00	3,00	05/07/1986	Não
72º	ALINE DA SILVA ATHAIDE	061866	29,00	11,00	7,00	7,00	4,00	09/04/1994	Não
73º	VITÓRIA RODRIGUES MELHADO	062421	29,00	11,00	7,00	7,00	4,00	01/01/1997	Não
74º	CARMEN LUCIA DE MEDEIROS	067983	29,00	11,00	6,00	7,00	5,00	13/12/1971	Não
75º	ELISANGELA SILVA ARAUJO	063452	29,00	10,00	9,00	7,00	3,00	05/05/1984	Não
76º	JULIANE SANTOS CRUZ	063603	29,00	10,00	9,00	5,00	5,00	10/05/1981	Não
77º	FABIANA APARECIDA CUNHA	063290	29,00	10,00	8,00	7,00	4,00	29/09/1972	Não
78º	MURILO LIMA DA SILVA	063978	29,00	10,00	8,00	7,00	4,00	13/02/1990	Não
79º	DANIELA GALLIMBERTI GAGLIARDI	061716	29,00	10,00	7,00	8,00	4,00	23/09/1988	Não
80º	MARIA DIONALZA MELO DA SILVA	062744	29,00	10,00	7,00	7,00	5,00	30/06/1975	Não
81º	BEATRIZ SCABELLI	060466	29,00	10,00	6,00	9,00	4,00	08/12/1996	Não
82º	KATHIA TIEMI NAKAZA TOMIDA	062043	29,00	9,00	10,00	6,00	4,00	25/03/1978	Não
83º	VIVIANE RODRIGUES VILLAS BÔAS	067252	29,00	9,00	9,00	6,00	5,00	11/03/1981	Não
84º	SONIA MARIA BESERRA DA COSTA	063096	29,00	9,00	8,00	9,00	3,00	09/04/1980	Não
85º	MARCOS FERREIRA DA SILVA	066183	29,00	9,00	7,00	8,00	5,00	19/10/1979	Não
86º	NEY GAGGIOTTI JUNIOR	065463	29,00	8,00	10,00	7,00	4,00	21/06/1968	Não
87º	VALTER FIRMINO DA SILVA JUNIOR	061368	29,00	7,00	9,00	10,00	3,00	20/09/1983	Não
88º	RAFAEL SILVESTRE VIEIRA	068052	29,00	6,00	8,00	10,00	5,00	13/04/1984	Não
89º	MARILENE DE FATIMA DO NASCIMENTO	060004	28,00	14,00	6,00	5,00	3,00	05/01/1977	Não
90º	EVALDO TEIXEIRA DA ROCHA	066635	28,00	13,00	7,00	4,00	4,00	11/02/1961	Não
91º	ADRIANA MULTINI SORRILHA	062054	28,00	12,00	9,00	5,00	2,00	03/10/1981	Não
92º	JULIO CESAR DA SILVA TOLEDO	062250	28,00	12,00	8,00	6,00	2,00	28/01/1978	Não
93º	ALINE PARISI DE BARROS	065359	28,00	12,00	8,00	4,00	4,00	10/03/1991	Não
94º	PEDRO NASCIMENTO ROSSETTO	066123	28,00	12,00	5,00	7,00	4,00	19/09/1995	Não
95º	VIVIANE SANDRA RODRIGUES DE SOUSA	061811	28,00	12,00	5,00	6,00	5,00	21/06/1976	Não
96º	MÁRCIA GUTIERREZ DE OLIVEIRA	064751	28,00	11,00	9,00	4,00	4,00	19/07/1979	Não
97º	THIAGO ADONAI ARAUJO ALVES	064732	28,00	11,00	8,00	6,00	3,00	05/07/1986	Não
98º	GREYCE PARDELLI	063703	28,00	11,00	7,00	6,00	4,00	13/02/1978	Não
99º	FERNANDA RODRIGUES DE CARVALHO	067314	28,00	11,00	7,00	6,00	4,00	16/08/1978	Não
100º	SERGIO GOMES DE AZEVEDO	068418	28,00	11,00	7,00	5,00	5,00	28/06/1980	Não
101º	USIAS BATISTA DA SILVA	066848	28,00	10,00	9,00	6,00	3,00	07/11/1973	Não
102º	GUILHERME GREGORIO DO NASCIMENTO	065399	28,00	10,00	9,00	6,00	3,00	25/08/1988	Não
103º	TANIA MARIA BERNARDES FERREIRA	063786	28,00	10,00	9,00	5,00	4,00	03/06/1960	Não
104º	VALDERES OLIVEIRA DOS SANTOS	063331	28,00	10,00	9,00	5,00	4,00	09/01/1966	Não
105º	CRISTIANO CARVALHO DE SÁ	065992	28,00	10,00	9,00	5,00	4,00	17/10/1973	Não
106º	MÔNICA NADAL PIMENTA	067844	28,00	10,00	9,00	4,00	5,00	03/04/1963	Não
107º	GILBERTO EVANGELISTA	064444	28,00	10,00	9,00	4,00	5,00	22/11/1972	Não
108º	PAMELA ANAYA BOMBI CORDEIRO	064703	28,00	10,00	8,00	7,00	3,00	04/10/1988	Não
109º	WAGNER ROSA DA SILVA	066282	28,00	10,00	8,00	6,00	4,00	15/10/1982	Não
110º	REGINALDO BEZERRA GUEDES	065106	28,00	10,00	8,00	5,00	5,00	29/05/1964	Não
111º	OTTO ARNOLDO INDIANI PINTO DE OLIVEIRA	060351	28,00	10,00	8,00	5,00	5,00	07/10/1971	Não
112º	VALDOMIRO DE OLIVEIRA SILVA	065983	28,00	10,00	7,00	7,00	4,00	23/09/1967	Não
113º	VALQUÍRIA BARBOSA DA SILVA TEIXEIRA	066943	28,00	10,00	7,00	6,00	5,00	27/03/1969	Não
114º	KEYLA DA SILVA SANTOS	066279	28,00	9,00	10,00	4,00	5,00	03/12/1992	Não
115º	JOSEVALDO BATISTA SANTOS	062857	28,00	9,00	9,00	6,00	4,00	10/07/1976	Não
116º	LIANA NAGAI	060841	28,00	9,00	9,00	6,00	4,00	23/08/1989	Não
117º	GLÁUCIA ANTONOVICZ LOPES	061514	28,00	9,00	9,00	6,00	4,00	02/08/1991	Não
118º	PEDRO THIAGO TARGINO FREIRE	060683	28,00	9,00	9,00	6,00	4,00	07/09/1992	Não
119º	CESAR AUGUSTO VILLEGAS ALVES	067829	28,00	9,00	9,00	6,00	4,00	12/02/1996	Não
120º	MIRIAN APARECIDA THOMÉ	066750	28,00	9,00	9,00	5,00	5,00	12/06/1978	Não
121º	CLAUDIA SILVA SOARES	063579	28,00	9,00	8,00	7,00	4,00	08/03/1988	Não
122º	JREMIAS MOREIRA ARRUDA	068018	28,00	9,00	7,00	9,00	3,00	11/06/1986	Não
123º	MARLENE FLORA DE SOUZA	066791	28,00	8,00	10,00	5,00	5,00	14/03/1965	Não
124º	RENATA LAÍS DE ASSUNÇÃO REGO	060655	28,00	8,00	9,00	8,00	3,00	24/11/1993	Não
125º	FABRÍCIO APARECIDO DA FONSECA	068430	28,00	8,00	9,00	7,00	4,00	19/07/1987	Não
126º	JULIANA MIDORI UCHIDA MATSUMOTO	062177	28,00	8,00	9,00	7,00	4,00	14/08/1987	Não
127º	HEBER BODE BARROS	067029	28,00	8,00	9,00	7,00	4,00	01/08/1993	Não
128º	DANDARA TAINAN CLEMENTE	062159	28,00	8,00	9,00	7,00	4,00	24/08/1993	Não
129º	ALLAN CORDEIRO DOS SANTOS SILVA	066006	28,00	8,00	9,00	7,00	4,00	09/02/1994	Não
130º	SARAH FELISBERTO PEREIRA	064968	28,00	8,00	8,00	9,00	3,00	03/12/1991	Não
131º	MARINA MORAIS DE ANDRADE	066502	28,00	8,00	8,00	8,00	4,00	05/01/1990	Não
132º	PATRICIA ROCHA FRANCISCO	067967	28,00	8,00	7,00	8,00	5,00	07/01/1995	Não
133º	MARCEL FUMIO ISOMOTO	066103	28,00	7,00	10,00	7,00	4,00	19/03/1990	Não
134º	HELLYAN ALVES DE OLIVEIRA	065527	28,00	7,00	9,00	8,00	4,00	24/01/1995	Não
135º	JESSÉ MARCELO WECK SCHIVALOCCHI	061395	28,00	7,00	8,00	8,00	5,00	10/02/1972	Não
136º	JULIANA DE SOUZA ARAUJO	064478	28,00	6,00	9,00	9,00	4,00	03/12/1975	Não
137º	RAFAEL DE ARAUJO LAVRAS	065934	27,00	13,00	7,00	4,00	3,00	03/06/1982	Não
138º	DORA MARTA QUEDAS	062350	27,00	12,00	9,00	1,00	5,00	02/03/1965	Não
139º	CINTIA TIEMI MURAYAMA	065950	27,00	12,00	8,00	3,00	4,00	20/11/1983	Não
140º	PAULA ROBERTA SILVA DE MENEZES	065875	27,00	12,00	6,00	6,00	3,00	02/03/1984	Não
141º	CARLOS WILSON VIANA PAES	063525	27,00	11,00	9,00	5,00	2,00	29/09/1995	Não
142º	CLEIDE DOS SANTOS LEITE	061963	27,00	11,00	9,00	4,00	3,00	12/03/1969	Não
143º	THIAGO BERGOCI	067815	27,00	11,00	9,00	4,00	3,00	30/01/1984	Não
144º	ROSANA SILVA ALMEIDA	068320	27,00	11,00	9,00	4,00	3,00	15/12/1989	Não
145º	FERNANDO BARBOSA ROMÃO	062506	27,00	11,00	9,00	4,00	3,00	25/02/1991	Não
146º	MILTON JOSÉ ALVES JUNIOR	065287	27,00	11,00	8,00	4,00	4,00	18/11/1967	Não
147º	ANDRE LUIZ SILVA RICCI	066234	27,00	11,00	8,00	4,00	4,00	06/10/1969	Não
148º	LUCAS SAMPAIO CESTARI	061117	27,00	11,00	8,00	4,00	4,00	06/01/1994	Não
149º	GABRIELA MALECKA SERRA	068381	27,00	11,00	8,00	3,00	5,00	17/07/1986	Não
150º	MARCELO APARECIDO DE OLIVEIRA	068153	27,00	11,00	7,00	5,00	4,00	04/05/1982	Não
151º	CAROLINE SOARES DE ALBUQUERQUE SILVA	065115	27,00	11,00	7,00	5,00	4,00	09/11/1987	Não
152º	LUIGI HENRICK FEITOZA SILVA	065017	27,00	11,00	7,00	5,00	4,00	06/08/1996	Não
153º	WAGNER SANTOS DA CUNHA	067924	27,00	11,00	7,00	4,00	5,00	09/03/1988	Não
154º	RAFAEL DA SILVA NINA ODAGUIRI	065437	27,00	10,00	10,00	4,00	3,00	16/11/1988	Não
155º	FABIO ELISIO VALENTE	062026	27,00	10,00	10,00	3,00	4,00	05/01/1983	Não
156º	BRUNO CARLOS DE OLIVEIRA GOMES	060677	27,00	10,00	9,00	6,00	2,00	13/05/1988	Não
157º	ALESSANDRO THEODORO DOS SANTOS	062552	27,00	10,00	9,00	5,00	3,00	13/12/1975	Não
158º	MÔNICA COUTO DE OLIVEIRA	063867	27,00	10,00	9,00	5,00	3,00	01/12/1976	Não
159º	ANGELA APARECIDA DE AQUINO RAMALHO	064413	27,00	10,00	9,00	3,00	5,00	17/06/1985	Não

160º	GIANE ILIBIO	063933	27,00	10,00	8,00	6,00	3,00	17/08/1965	Não
161º	RAFAEL WILLIAN COLONIA	061803	27,00	10,00	8,00	6,00	3,00	07/07/1991	Não
162º	ELIANA ANDRADE DE SENA	062742	27,00	10,00	8,00	5,00	4,00	01/08/1973	Não
163º	ALESSANDRA OLÍMPIA CRUZ SOUZA	067017	27,00	10,00	8,00	5,00	4,00	29/05/1974	Não
164º	JOSIAS VICENTE DA SILVA	067906	27,00	10,00	8,00	5,00	4,00	28/08/1974	Não
165º	FLÁVIA VIRGÍNIA GUEDES BRANDÃO	065440	27,00	10,00	8,00	5,00	4,00	09/03/1989	Não
166º	EGEILTON DE SOUZA RODRIGUES	064687	27,00	10,00	8,00	5,00	4,00	11/11/1989	Não
167º	THALITA DE PAULA	067674	27,00	10,00	8,00	5,00	4,00	23/06/1994	Não
168º	ANDRÉIA PEREIRA DOS SANTOS	067686	27,00	10,00	8,00	4,00	5,00	20/12/1974	Não
169º	ROBERTO SINJI SATO	064045	27,00	10,00	7,00	7,00	3,00	20/12/1963	Não
170º	ANA BEATRIZ DA SILVA XAVIER	067356	27,00	10,00	7,00	6,00	4,00	18/05/1996	Não
171º	LAÍS DE OLIVEIRA LIMA	061178	27,00	9,00	10,00	5,00	3,00	18/12/1996	Não
172º	DERNIVALDO LEITE DOS SANTOS	064360	27,00	9,00	9,00	5,00	4,00	03/06/1970	Não
173º	ROBERTA MIRIA DE OLIVEIRA DIAS	066091	27,00	9,00	9,00	5,00	4,00	30/08/1991	Não
174º	FLÁVIA RODRIGUES ALVES	063083	27,00	9,00	9,00	5,00	4,00	27/10/1992	Não
175º	ALDO FRANÇA DE SOUSA	067660	27,00	9,00	8,00	6,00	4,00	06/10/1980	Não
176º	ANDRÉ MANGABEIRA FIALHO	063309	27,00	9,00	8,00	6,00	4,00	17/12/1990	Não
177º	SABRINA DE OLIVEIRA TAVARES	067793	27,00	9,00	8,00	6,00	4,00	18/01/1994	Não
178º	EDUARDO SILVA RIBEIRO	062993	27,00	9,00	8,00	6,00	4,00	17/04/1994	Não
179º	TAMIRES GOMES MAGLIO	060553	27,00	9,00	8,00	6,00	4,00	22/01/1997	Não
180º	RAPHAEL ROCHA DOS SANTOS	065509	27,00	9,00	7,00	8,00	3,00	07/01/1986	Não
181º	GRINGO TAVARES GALINA BARBOSA	067504	27,00	9,00	7,00	7,00	4,00	19/03/1979	Não
182º	SELMA MORAIS HADDAD	061074	27,00	9,00	7,00	7,00	4,00	09/04/1981	Não
183º	RENATO NUNES NETO	062928	27,00	9,00	7,00	6,00	5,00	31/08/1972	Não
184º	ESEQUIEL MOURA DA SILVA	064309	27,00	9,00	7,00	6,00	5,00	19/06/1974	Não
185º	RODRIGO APARECIDO BARBOSA	067570	27,00	9,00	5,00	8,00	5,00	12/04/1985	Não
186º	KATIA REGINA DE LIMA	061027	27,00	8,00	10,00	5,00	4,00	16/02/1970	Não
187º	CAMILA OLIVEIRA SIQUEIRA	060983	27,00	8,00	9,00	7,00	3,00	17/10/1990	Não
188º	CELI APARECIDA PEREIRA	066471	27,00	8,00	9,00	6,00	4,00	20/05/1962	Não
189º	VANIA PADILHA OZIAS	061469	27,00	8,00	9,00	6,00	4,00	08/05/1980	Não
190º	LUCAS KENJI MENDES	067009	27,00	8,00	9,00	6,00	4,00	14/12/1987	Não
191º	THAIS LARISSA AZEVEDO LUZETTI	063806	27,00	8,00	9,00	6,00	4,00	04/04/1996	Não
192º	TIAGO BERNABE BARRETO	067599	27,00	8,00	8,00	8,00	3,00	11/10/1993	Não
193º	SANDRO APARECIDO MANOEL	063889	27,00	8,00	7,00	7,00	5,00	12/12/1980	Não
194º	KARINA BERROCAL	065439	27,00	7,00	9,00	9,00	2,00	18/02/1997	Não
195º	ESDRAS FRANCISCO XAVIER	063469	27,00	7,00	8,00	8,00	4,00	29/10/1989	Não
196º	IGOR VIEIRA SANT'ANA	068355	27,00	5,00	9,00	8,00	5,00	22/02/1996	Não
197º	ROGERIO WATANUKI HIGASHI	063247	27,00	4,00	9,00	9,00	5,00	26/01/1984	Não
198º	CLAUDIO KAZUHIKO SHIMOMOTO	066795	26,00	9,00	6,00	6,00	5,00	13/03/1953*	Não
199º	ANTÔNIO PARIZZI	060748	26,00	7,00	9,00	6,00	4,00	08/01/1954*	Não
200º	ALEXANDRE GOMES MOREIRA DA SILVA	060354	26,00	13,00	8,00	2,00	3,00	21/03/1977	Não
201º	ANDREIA APARECIDA DE OLIVEIRA	067887	26,00	13,00	4,00	5,00	4,00	01/11/1979	Não
202º	BIANCA CASSITA RODRIGUES DA SILVA	063429	26,00	12,00	6,00	4,00	4,00	07/07/1995	Não
203º	MARCOS JOSÉ ROCHA LINS	060517	26,00	11,00	10,00	1,00	4,00	08/12/1975	Não
204º	MARCOS ROBERTO MORAES	063934	26,00	11,00	9,00	3,00	3,00	13/06/1967	Não
205º	ROSANA MARQUES FERNANDES	063278	26,00	11,00	9,00	3,00	3,00	17/01/1980	Não
206º	PAULA MARIA SANTOS FREITAS VILELA	067380	26,00	11,00	9,00	3,00	3,00	30/01/1986	Não
207º	ADRIANA PENNACCHIOTTI	062849	26,00	11,00	9,00	2,00	4,00	15/09/1973	Não
208º	GISELE DE MOURA GALACCI	064209	26,00	11,00	9,00	2,00	4,00	02/03/1976	Não
209º	SANDRO MARCOS BERTELLI	061622	26,00	11,00	8,00	5,00	2,00	10/04/1964	Não
210º	MARCELO SILVA DE OLIVEIRA	061976	26,00	11,00	8,00	5,00	2,00	18/12/1991	Não
211º	FILIPE RIBEIRO OLIVEIRA	063308	26,00	11,00	8,00	3,00	4,00	28/08/1986	Não
212º	KARINA COSTA ARAUJO	060401	26,00	11,00	8,00	3,00	4,00	01/03/1987	Não
213º	MAXIMIANO ALMEIDA COSTA	068586	26,00	11,00	8,00	2,00	5,00	13/02/1972	Não
214º	TALITHA DE OLIVEIRA FORTALEZA	060573	26,00	11,00	8,00	2,00	5,00	15/12/1983	Não
215º	MARCOS MEZENCIO CAJUI	062007	26,00	11,00	7,00	5,00	3,00	10/01/1979	Não
216º	CICERA OLIVEIRA DA SILVA GAMA	068682	26,00	11,00	7,00	5,00	3,00	15/02/1982	Não
217º	FERNANDO MOCHIZUKI	065350	26,00	11,00	7,00	4,00	4,00	26/06/1977	Não
218º	JACQUELINE DE SOUZA GABRIEL	064004	26,00	11,00	7,00	4,00	4,00	21/02/1982	Não
219º	AMERICO KUMITO HAJI	065260	26,00	11,00	6,00	6,00	3,00	05/11/1954	Não
220º	FELIPE MARQUES	066196	26,00	11,00	6,00	6,00	3,00	20/01/1996	Não
221º	CARLOS HENRIQUE DA SILVA	064445	26,00	11,00	6,00	5,00	4,00	17/05/1988	Não
222º	JOSIMEIRE FERREIRA LOPES	064843	26,00	10,00	10,00	4,00	2,00	29/02/1976	Não
223º	MARCO ANTONIO FAGANELLO	065900	26,00	10,00	9,00	3,00	4,00	07/02/1984	Não
224º	JESSICA PAZ MOTA	064856	26,00	10,00	9,00	3,00	4,00	19/03/1988	Não
225º	VANESSA AMARO SOUZA	067428	26,00	10,00	9,00	3,00	4,00	05/11/1989	Não
226º	MARIANA LUIZA LOUZADA DA SILVA	063431	26,00	10,00	9,00	3,00	4,00	25/08/1996	Não
227º	WALDELICE APARECIDA MESQUITA	060451	26,00	10,00	8,00	5,00	3,00	28/08/1964	Não
228º	MARIELE FERNANDA FRANCO	060205	26,00	10,00	8,00	5,00	3,00	04/08/1987	Não
229º	VANESSA RIGHI CASTILHO	064644	26,00	10,00	8,00	5,00	3,00	24/01/1991	Não
230º	JULY MARIANA DE LIMA	062392	26,00	10,00	8,00	5,00	3,00	04/11/1996	Não
231º	NOEMI OLIVEIRA ALVARES	061206	26,00	10,00	8,00	4,00	4,00	24/09/1966	Não
232º	ROSENILDA CHAVES SOUZA GUIMARÃES	068563	26,00	10,00	8,00	4,00	4,00	25/08/1979	Não
233º	RITA DE CASSIA MORENO BRASIL	067754	26,00	10,00	8,00	4,00	4,00	28/10/1982	Não
234º	SIDNEY ROBERTO THIMOTEO	065629	26,00	10,00	8,00	4,00	4,00	19/04/1985	Não
235º	UILAMS DAVILO ALVES DE MELO	066131	26,00	10,00	8,00	4,00	4,00	09/11/1986	Não
236º	LEANDRO ARAUJO	061314	26,00	10,00	8,00	3,00	5,00	21/02/1980	Não
237º	LUIZA CLAUDIA RIBEIRO DE BARROS	062313	26,00	10,00	8,00	3,00	5,00	09/03/1994	Não
238º	JOYCE REIS CRISTINO	065156	26,00	10,00	7,00	6,00	3,00	17/11/1985	Não
239º	MIRIAN FERREIRA DOS SANTOS	060789	26,00	10,00	7,00	5,00	4,00	18/06/1977	Não
240º	GENILSE MARTINS DA SILVA	068189	26,00	9,00	10,00	2,00	5,00	03/09/1974	Não
241º	CAMILA MACEDO FERREIRA NUNES	065317	26,00	9,00	9,00	6,00	2,00	28/05/1990	Não
242º	EDSON ALVES FONTES	066968	26,00	9,00	9,00	5,00	3,00	28/03/1978	Não
243º	THALES DAMHA SANTOS	067427	26,00	9,00	9,00	5,00	3,00	07/07/1987	Não
244º	RAFAELE DE SOUZA	067896	26,00	9,00	9,00	5,00	3,00	25/11/1988	Não
245º	SHIRLEY DOS REIS SANTOS	067192	26,00	9,00	9,00	4,00	4,00	10/11/1978	Não
246º	THALLES GUARANI FERREIRA FERRAZ	066313	26,00	9,00	9,00	4,00	4,00	23/08/1985	Não
247º	EDNA APARECIDA DONISETE DE ALMEIDA	063564	26,00	9,00	9,00	3,00	5,00	08/04/1959	Não
248º	VANESSA DE ANDRADE DANTAS	065376	26,00	9,00	8,00	6,00	3,00	18/12/1989	Não
249º	RITA DE CASSIA PIRES FICHER DE SOUZA	067592	26,00	9,00	8,00	5,00	4,00	10/06/1963	Não
250º	WAGNER BULK ALVES	066913	26,00	9,00	8,00	5,00	4,00	17/06/1964	Não
251º	JAIRO BARROS MACHADO	065458	26,00	9,00	8,00	5,00	4,00	29/11/1970	Não
252º	FERNANDO ALVES DA SILVA	063967	26,00	9,00	8,00	5,00	4,00	20/11/1984	Não
253º	ENRICO FERNANDES CORTEZ	066312	26,00	9,00	8,00	5,00	4,00	11/02/1993	Não
254º	ROSANGELA APARECIDA SANTOS BARBOSA	067613	26,00	9,00	7,00	6,00	4,00	04/01/1976	Não
255º	ELSON DIAS DE OLIVEIRA	067730	26,00	9,00	6,00	7,00	4,00	13/01/1974	Não
256º	GABRIELA MARTINS MONTEIRO	066772	26,00	8,00	9,00	7,00	2,00	19/03/1998	Não
257º	WARNER DE SOUSA JUNIOR	067066	26,00	8,00	9,00	5,00	4,00	15/02/1963	Não
258º	ANA ALVES RODRIGUES DE SOUZA	064524	26,00	8,00	9,00	5,00	4,00	20/01/1975	Não
259º	PAULO ROBERTO STRADIOTI	063361	26,00	8,00	9,00	5,00	4,00	06/11/1986	Não
260º	MARIA MARTA DO CARMO FERREIRA DA SILVA	062936	26,00	8,00	8,00	8,00	2,00	16/01/1985	Não
261º	ERICK SENA	065871	26,00	8,00	8,00	7,00	3,00	13/06/1992	Não
262º	ISABELA PAULO NASCIMENTO	067481	26,00	8,00	8,00	7,00	3,00	05/07/1993	Não
263º	SILVANA FERNANDES ALMENARA	060107	26,00	8,00	8,00	6,00	4,00	03/04/1969	Não
264º	ALANDERSON LUCIAN DIONISIO MARQUES	060302	26,00	8,00	8,00	6,00	4,00	12/01/1991	Não
265º	MARINA MIDORI SUTO	061415	26,00	8,00	8,00	6,00	4,00	30/04/1993	Não
266º	GABRIEL AUGUSTO GONÇALVES DE SOUZA	063822	26,00	8,00	8,00	6,00	4,00	01/09/1997	Não
267º	MAURO JORGE DE CASTRO	067054	26,00	8,00	8,00	5,00	5,00	02/12/1962	Não
268º	DALLAS ADRIANA DE ABREU	066395	26,00	8,00	8,00	5,00	5,00	21/08/1972	Não
269º	ALFREDO BIAGIONI	066885	26,00	8,00	8,00	5,00	5,00	15/07/1974	Não
270º	FERNANDO SILVA DA ROCHA	065669	26,00	8,00	7,00	7,00	4,00	12/09/1988	Não
271º	EDUARDO VIANNA ROCHA JÚNIOR	068488	26,00	8,00	7,00	7,00	4,00	17/03/1994	Não
272º	ARIEL CRISTINA CORREA VERICIO DE	062503	26,00	7,00	9,00	7,00	3,00	13/03/1996	Não
273º	GEREMIAS HAUS DA COSTA PEREIRA	067098	26,00	7,00	9,00	6,00	4,00	10/12/1985	Não
274º	BEATRIZ APARECIDA BARBOSA LEITE	066741	26,00	7,00	9,00	5,00	5,00	06/10/1985	Não
275º	GABRIEL SANKO QUEIROZ	066322	26,00	7,00	8,00	8,00	3,00	01/10/1994	Não
276º	TATIANA MELLO VIEIRA	066527	26,00	7,00	8,00	7,00	4,00	22/10/1988	Não
277º	MARCOS ANTÔNIO DE BRITO JÚNIOR	062608	26,00	7,00	8,00	7,00	4,00	09/07/1991	Não
278º	LEONARDO MASSATO NICACIO NOMURA	061024	26,00	7,00	7,00	9,00	3,00	06/03/1985	Não
279º	RICHARD KENDY TANAKA	061680	26,00	7,00	7,00	9,00	3,00	11/02/1988	Não
280º	GABRIELLE SANTIAGO PESSOA	067800	26,00	7,00	7,00	8,00	4,00	13/05/1991	Não
281º	VICTOR ARAÚJO MONTEIRO	068007	26,00	7,00	6,00	10,00	3,00	17/11/1995	Não
282º	HAROLDO NORITO TANIGUCHI	065321	26,00	7,00	6,00	9,00	4,00	24/01/1959	Não
283º	JOSEMAR REBOREDO DE FREITAS	066268	26,00	6,00	10,00	7,00	3,00	16/05/1980	Não
284º	RENATA DE SOUZA MARTINS	065663	26,00	6,00	9,00	7,00	4,00	25/04/1974	Não
285º	JOÃO CARLOS DA SILVA BRITO	063244	26,00	6,00	7,00	9,00	4,00	21/06/1991	Não
286º	DIEGO SANTOS TREVISAN	067665	26,00	6,00	7,00	8,00	5,00	26/08/1983	Não
287º	IVETE CECONI ALVINO	068428	25,00	10,00	8,00	4,00	3,00	06/04/1953*	Não
288º	FABIANA PATRICIA SOARES DA SILVA	063638	25,00	14,00	7,00	1,00	3,00	27/06/1990	Não
289º	REJANE MOURA DA ROCHA DE SOUSA	066070	25,00	12,00	8,00	3,00	2,00	07/10/1981	Não
290º	DIEGO LARA DE SOUZA	066068	25,00	12,00	8,00	2,00	3,00	24/07/1991	Não
291º	DANIELA SANCHES BELLO	066572	25,00	12,00	8,00	1,00	4,00	29/11/1977	Não
292º	EDNA CERQUEIRA SANTOS CAMILO	061742	25,00	12,00	7,00	3,00	3,00	04/10/1977	Não
293º	ANANDA LAÍS DE SOUZA IAQUELI	060473	25,00	12,00	7,00	3,00	3,00	11/10/1988	Não
294º	BRUNO PIRES DE OLIVEIRA	063375	25,00	12,00	7,00	2,00	4,00	26/05/1993	Não
295º	BRUNA MARJORIE INHUDES	065870	25,00	12,00	7,00	2,00	4,00	25/08/1996	Não
296º	SOLANGE LUIZ DA SILVA	062154	25,00	12,00	6,00	3,00	4,00	30/03/1978	Não
297º	FERNANDO ROSATO RIGONI	065393	25,00	11,00	9,00	3,00	2,00	04/08/1989	Não
298º	MÁRIO JOSÉ HORTELÃO MENDES DA SILVA	062730	25,00	11,00	8,00	3,00	3,00	21/06/1980	Não
299º	WAGNER DA ROCHA	067106	25,00	11,00	8,00	2,00	4,00	18/06/1970	Não
300º	ROSÂNGELA RODRIGUES DA SILVA	066177	25,00	11,00	8,00	2,00	4,00	17/10/1974	Não
301º	RAFAEL ALVES DE QUEIROZ	060146	25,00	11,00	8,00	2,00	4,00	16/01/1988	Não
302º	ANDREIA DA SILVA E SILVA	066515	25,00	11,00	7,00	4,00	3,00	01/01/1976	Não
303º	BRUNA MOREIRA MACEDO	060922	25,00	11,00	7,00	4,00	3,00	18/03/1990	Não
304º	MARCELO DOS SANTOS PEREIRA	067069	25,00	11,00	6,00	4,00	4,00	15/06/1975	Não
305º	LARISSA LUJAN DE REZENDE MAXIMO	063381	25,00	11,00	6,00	4,00	4,00	29/09/1988	Não
306º	ROBSON MARINHO DE AZEVEDO	060530	25,00	11,00	5,00	6,00	3,00	27/05/1971	Não
307º	JOSE EDSON DA SILVA	068024	25,00	11,00	5,00	6,00	3,00	06/07/1988	Não
308º	EDUARDO HIROSHI HIRAYAMA	068212	25,00	10,00	9,00	4,00	2,00	27/07/1990	Não
309º	EDUARDO SANCHES	067799	25,00	10,00	9,00	3,00	3,00	23/01/1973	Não
310º	REBECA STEFANI DOMINGUES DA SILVA	064454	25,00	10,00	9,00	3,00	3,00	24/03/1994	Não
311º	ROSÂNGELA FORNAZARO RIBAS	066692	25,00	10,00	8,00	6,00	1,00	10/03/1965	Não
312º	LILIAN DE LOURDES OLIVEIRA	066246	25,00	10,00	8,00	5,00	2,00	23/05/1968	Não
313º	GILMAR BEZERRA DE ARAÚJO SILVA	060058	25,00	10,00	8,00	5,00	2,00	06/03/1990	Não
314º	OSVALDO HENRIQUE GONÇALVES RIBEIRO	064485	25,00	10,00	8,00	4,00	3,00	30/10/1965	Não
315º	AUDREI DA SILVA PAZ	061446	25,00	10,00	8,00	4,00	3,00	29/01/1992	Não
316º	MARCOS VASCONCELOS GOUVEA	064104	25,00	10,00	8,00	3,00	4,00	19/09/1961	Não
317º	ANDERSON DA CUNHA SILVA	060496	25,00	10,00	8,00	3,00	4,00	26/12/1988	Não
318º	MARCO AURELIO PACHECO	064957	25,00	10,00	8,00	2,00	5,00	30/08/1975	Não
319º	TATIANE ASANO	067969	25,00	10,00	7,00	6,00	2,00	31/05/1989	Não
320º	PRISCILLA FERNANDES DE ANDRADE	062252	25,00	10,00	7,00	5,00	3,00	26/06/1978	Não
321º	CRISTIANE ALVES CIURLIONIOS SILVÉRIO	060023	25,00	10,00	7,00	5,00	3,00	07/02/1991	Não
322º	ALICE MARIA DE LUNA QUEIROGA	064869	25,00	10,00	7,00	4,00	4,00	05/12/1978	Não
323º	LARISSA SANTOS DE ARAÚJO	063026	25,00	10,00	7,00	4,00	4,00	01/04/1996	Não
324º	ADRIANO GALHARDI	068257	25,00	10,00	7,00	3,00	5,00	18/12/1972	Não
325º	CRISTIANE SANTANA DUTRA	064874	25,00	10,00	6,00	6,00	3,00	30/05/1971	Não
326º	JULIANA ALBANO PINHEIRO	060154	25,00	10,00	6,00	6,00	3,00	30/12/1983	Não
327º	ANDREA MORI RAMOS DA SILVA	060444	25,00	10,00	6,00	5,00	4,00	19/09/1974	Não
328º	ELIANA MIYUKI HOSOKAWA	066065	25,00	10,00	6,00	5,00	4,00	26/02/1985	Não
329º	KARLA CRISTINE VIEIRA BERTOLDO	067236	25,00	10,00	6,00	4,00	5,00	19/09/1983	Não
330º	SILVANA APARECIDA TEIXEIRA SCHIVALOCCHI	061435	25,00	10,00	5,00	5,00	5,00	03/01/1977	Não
331º	RICARDO JOAO DE GOUVEIA	065224	25,00	9,00	9,00	3,00	4,00	12/07/1971	Não
332º	HENRIQUE FERNANDO BARROS PEREIRA	060162	25,00	9,00	9,00	3,00	4,00	10/01/1982	Não
333º	RODRIGO SANTANA DE SOUSA	064840	25,00	9,00	9,00	3,00	4,00	12/12/1985	Não
334º	VINÍCIUS VICTOR LIMA DE ANDRADE	061593	25,00	9,00	9,00	3,00	4,00	30/07/1993	Não
335º	REGINA HIDEKO MOROTA	066974	25,00	9,00	8,00	5,00	3,00	06/01/1963	Não
336º	PAULO ROBERTO CECCHINATO FILHO	064052	25,00	9,00	8,00	5,00	3,00	28/12/1978	Não
337º	DEIVID ALMEIDA COUTO	067655	25,00	9,00	8,00	5,00	3,00	17/07/1981	Não
338º	FABIANA BRAZ SILVA	060213	25,00	9,00	8,00	5,00	3,00	22/05/1993	Não
339º	SABRINA NUNES DE AZEVEDO	061662	25,00	9,00	8,00	4,00	4,00	13/08/1968	Não
340º	ANA PAULA DE MOURA LIMA	061663	25,00	9,00	8,00	4,00	4,00	29/07/1981	Não
341º	LEÔNIDAS SOUZA DE FREITAS	066719	25,00	9,00	8,00	4,00	4,00	10/11/1985	Não
342º	BÁRBARA HARUMI GAGGIOTTI	061943	25,00	9,00	8,00	4,00	4,00	25/05/1992	Não
343º	EDILAINE LOPES DOS SANTOS	062771	25,00	9,00	8,00	4,00	4,00	05/01/1993	Não
344º	CLAUDIA ELAINE DA SILVA	063814	25,00	9,00	8,00	3,00	5,00	06/06/1976	Não
345º	VALMON DE OLIVEIRA SANTOS	066207	25,00	9,00	8,00	3,00	5,00	29/10/1986	Não
346º	LEANDRO SOARES OLIVEIRA	067769	25,00	9,00	7,00	6,00	3,00	01/06/1981	Não
347º	HIGOR MAMEDE MARQUES DOS SANTOS	060329	25,00	9,00	7,00	6,00	3,00	20/11/1990	Não
348º	REGINA CÉLIA TRALDI SOARES	062049	25,00	9,00	7,00	5,00	4,00	02/04/1967	Não
349º	JULIANA FRANCISCA DA FONSECA	062691	25,00	9,00	7,00	4,00	5,00	12/03/1978	Não
350º	ANGELA CAROLINA VAYDA	064730	25,00	9,00	6,00	7,00	3,00	05/11/1985	Não
351º	MARCOS JOSÉ DE LUNA CAETÉ	065344	25,00	9,00	5,00	7,00	4,00	21/05/1966	Não
352º	FELIPE FRIGO POI	068357	25,00	8,00	10,00	5,00	2,00	07/03/1992	Não
353º	SUZANA SOUZA ARAÚJO	065483	25,00	8,00	10,00	5,00	2,00	15/05/1996	Não
354º	CAMILA DE QUEIROZ BARROS	062433	25,00	8,00	10,00	3,00	4,00	06/05/1989	Não
355º	ANTONIO CARLOS DE LIMA	066424	25,00	8,00	9,00	5,00	3,00	15/06/1959	Não
356º	RAFAEL RODRIGUES GARCIA	062859	25,00	8,00	9,00	5,00	3,00	25/10/1982	Não
357º	HUGO LEONARDO ALVES DSO ANJOS SILVA	064394	25,00	8,00	9,00	5,00	3,00	21/07/1990	Não
358º	ANNELISE ALVES CARVALHO	067627	25,00	8,00	9,00	5,00	3,00	06/08/1995	Não
359º	NILSA FERREIRA GOMES NOVAIS	063412	25,00	8,00	9,00	4,00	4,00	16/06/1970	Não
360º	ANDRÉIA FERREIRA DE OLIVEIRA	060153	25,00	8,00	9,00	4,00	4,00	04/03/1988	Não
361º	THAISA TAMIE NUNOKAWA DE OLIVEIRA	062533	25,00	8,00	9,00	4,00	4,00	08/01/1992	Não
362º	VANESSA NOVAIS DE OLIVEIRA POLEONE	065472	25,00	8,00	8,00	6,00	3,00	22/08/1980	Não
363º	SARA FRANCISCO PEREIRA TIAGO	068078	25,00	8,00	8,00	6,00	3,00	31/01/1987	Não
364º	GUILHERME HERVILHA LIGERO	067324	25,00	8,00	8,00	6,00	3,00	12/10/1995	Não
365º	MARCIA GONÇALVES FERREIRA	064224	25,00	8,00	8,00	5,00	4,00	02/11/1974	Não
366º	FERNANDO HENRIQUE RIBEIRO NOBRE DE	068377	25,00	8,00	8,00	5,00	4,00	14/03/1991	Não
367º	ALEXANDRE GUEDES	067567	25,00	8,00	8,00	4,00	5,00	09/05/1977	Não
368º	VALDETE OLIVEIRA DA COSTA PAIVA	060777	25,00	8,00	8,00	4,00	5,00	09/05/1978	Não
369º	GABRIEL DE FREITAS GUBOLIN	062879	25,00	8,00	7,00	7,00	3,00	23/01/1996	Não
370º	BRUNO OLIVEIRA FERREIRA	061546	25,00	8,00	7,00	7,00	3,00	21/09/1996	Não
371º	MARIA ANGÉLICA BAGGIO	067089	25,00	8,00	7,00	6,00	4,00	15/05/1965	Não
372º	IRACILDA SANTANA BEZERRA	060128	25,00	8,00	7,00	6,00	4,00	16/05/1974	Não
373º	SHEILA APARECIDA GONÇALVES	066012	25,00	8,00	7,00	6,00	4,00	12/10/1976	Não
374º	FLÁVIO TIAGO SOLAI	063015	25,00	8,00	7,00	6,00	4,00	21/09/1980	Não
375º	DIEGO ANDRADE COSTA	060177	25,00	8,00	7,00	6,00	4,00	29/01/1991	Não
376º	MAYARA MARINA FRANCO	060490	25,00	8,00	7,00	6,00	4,00	03/11/1992	Não
377º	THALITA HELIODORA DOS SANTOS MONTEIRO	067244	25,00	8,00	7,00	6,00	4,00	27/01/1995	Não
378º	BRUNO VELAME BRAZ	060454	25,00	8,00	7,00	6,00	4,00	29/01/1995	Não
379º	FRANCISCO DE ASSIS DE JESUS SANTOS	065134	25,00	8,00	7,00	5,00	5,00	12/11/1981	Não
380º	CLAYTON GUTEMBERG SILVA	063445	25,00	8,00	6,00	7,00	4,00	02/05/1988	Não
381º	LUCIANO JURANDIR POLI	068611	25,00	8,00	6,00	6,00	5,00	05/05/1978	Não
382º	LEONARDO DOS SANTOS FEITOSA	063504	25,00	8,00	5,00	9,00	3,00	20/10/1993	Não
383º	JAQUELINE CAMARGO VIEIRA	060495	25,00	7,00	10,00	6,00	2,00	05/07/1994	Não
384º	LUCIANA AGUIAR LEME	063926	25,00	7,00	9,00	6,00	3,00	22/01/1980	Não
385º	DANIELLE CAROLINE MOREIRA COSTA	068154	25,00	7,00	9,00	6,00	3,00	26/06/1990	Não
386º	WILLIANS LEVI ORDINE DE ARRUDA	064564	25,00	7,00	9,00	4,00	5,00	05/05/1979	Não
387º	LICIA YAE SUENAGA	067048	25,00	7,00	9,00	4,00	5,00	09/04/1989	Não
388º	QUELMA CARNEIRO PEREIRA	067728	25,00	7,00	8,00	7,00	3,00	16/09/1992	Não
389º	MARIO LUCAS ENGEL LIRIO	062768	25,00	7,00	8,00	7,00	3,00	05/03/1993	Não
390º	EVELYN RIGAMONTE BULK ALVES	062985	25,00	7,00	8,00	6,00	4,00	14/08/1987	Não
391º	ALTINA BENTO CANDIDO	068065	25,00	7,00	8,00	6,00	4,00	04/07/1989	Não
392º	BRUNA SANTOS CORDEIRO	065658	25,00	7,00	8,00	5,00	5,00	26/07/1989	Não
393º	EDSON DE BRITO CAVALCANTE RAMOS	066724	25,00	7,00	7,00	7,00	4,00	28/10/1987	Não
394º	SAULO DE SOUZA SOARES SILVEIRA	067359	25,00	7,00	7,00	6,00	5,00	08/08/1994	Não
395º	CRISTINA RODRIGUES DE SOUZA SANTOS	064002	25,00	6,00	9,00	6,00	4,00	11/05/1977	Não
396º	TIAGO JEFFERSON DE LIMA	067468	25,00	6,00	9,00	6,00	4,00	24/02/1986	Não
397º	FABIO ZELAMAR PEREIRA	065618	25,00	6,00	9,00	5,00	5,00	17/11/1965	Não
398º	GABRIEL HERVILHA LIGERO	067321	25,00	5,00	10,00	8,00	2,00	12/10/1995	Não
399º	WILLIAN GOMES VIEIRA	068403	25,00	5,00	8,00	8,00	4,00	02/04/1989	Não
400º	SONIA MARIA BILO BAIO	066714	24,00	7,00	7,00	5,00	5,00	28/06/1953*	Não
401º	BRUNA ELSA FERREIRA	061245	24,00	12,00	8,00	3,00	1,00	28/01/1986	Não
402º	ALINE DOMINGUEZ DOS SANTOS	063877	24,00	12,00	7,00	3,00	2,00	22/03/1990	Não
403º	SUEWELLIN FRANCISCA DE BARROS SANTOS	061315	24,00	12,00	7,00	3,00	2,00	28/01/1992	Não

404º	ALEXANDRA PEREIRA DA SILVA	067654	24,00	12,00	7,00	2,00	3,00	08/01/1980	Não
405º	RENATA MARIA DA SILVA	068165	24,00	12,00	7,00	2,00	3,00	17/05/1990	Não
406º	RAFAEL SANTANA DA SILVA	067617	24,00	12,00	6,00	4,00	2,00	24/03/1989	Não
407º	FERNANDA FONTES LOPES DOS SANTOS	060657	24,00	11,00	9,00	2,00	2,00	25/06/1992	Não
408º	JOSE FERNANDO RODRIGUES	068480	24,00	11,00	8,00	2,00	3,00	23/08/1968	Não
409º	LAURA OLIVEIRA VILA NOVA	060249	24,00	11,00	7,00	3,00	3,00	11/07/1969	Não
410º	BARBARA RIBEIRO DA SILVA GUARDÃO	062655	24,00	11,00	7,00	2,00	4,00	22/06/1978	Não
411º	REGIANE HARUMI MORIKAWA	061311	24,00	11,00	7,00	2,00	4,00	09/07/1987	Não
412º	FELIPE SAMPAIO BARRETO FACCHINI	068367	24,00	11,00	7,00	2,00	4,00	27/10/1987	Não
413º	JOSE RICARDO DE OLIVEIRA	061744	24,00	11,00	6,00	4,00	3,00	27/05/1969	Não
414º	LORENA FERNANDES SILVA	068631	24,00	11,00	6,00	4,00	3,00	27/04/1987	Não
415º	MARGARETH LEYENDECKER	068181	24,00	11,00	6,00	3,00	4,00	23/06/1967	Não
416º	ROBERTO FEITOZA FELIX	060075	24,00	11,00	6,00	2,00	5,00	04/04/1973	Não
417º	MATEUS PEREIRA DE FREITAS	067478	24,00	11,00	6,00	2,00	5,00	09/04/1982	Não
418º	GLAUBER DAZZI	067680	24,00	11,00	5,00	5,00	3,00	07/11/1988	Não
419º	RONALDO ALVES BENTO	064580	24,00	11,00	5,00	4,00	4,00	26/05/1995	Não
420º	CRISTIANE APARECIDA GOBI	063661	24,00	11,00	5,00	3,00	5,00	17/03/1984	Não
421º	JACINTA DE FATIMA CRISPIM LIMA	066411	24,00	11,00	4,00	7,00	2,00	07/10/1956	Não
422º	REGIANE PALMIERI OLEIRO CATOSSO	061162	24,00	10,00	9,00	2,00	3,00	02/11/1973	Não
423º	LAIANE FERNANDA PONTES DE	066796	24,00	10,00	9,00	2,00	3,00	12/05/1985	Não
424º	THATIANE CALEGARI ELIAS	063723	24,00	10,00	9,00	2,00	3,00	25/11/1989	Não
425º	FILIPE DANILO DAS NEVES	065868	24,00	10,00	8,00	3,00	3,00	15/04/1991	Não
426º	THAÍS REGINA MARTINS	062651	24,00	10,00	8,00	2,00	4,00	04/12/1984	Não
427º	MARCIA DA SILVA FERREIRA PETENUCI	067500	24,00	10,00	8,00	2,00	4,00	29/05/1986	Não
428º	RAFAEL MARTINS MORENO	064043	24,00	10,00	8,00	2,00	4,00	20/09/1992	Não
429º	JURANDIR RAMOS DE SOUSA JÚNIOR	060034	24,00	10,00	7,00	4,00	3,00	19/12/1987	Não
430º	CAIO TAVARES GACHIDO	062255	24,00	10,00	7,00	4,00	3,00	24/05/1989	Não
431º	RAÍZA NATHALE VIEIRA DE LIMA CASTRO	063129	24,00	10,00	7,00	4,00	3,00	04/12/1990	Não
432º	FERNANDA OLIVEIRA BARBOSA NOVAIS	063303	24,00	10,00	7,00	3,00	4,00	12/04/1991	Não
433º	FERNANDA DE ASSIS DAVID MUNIZ	060723	24,00	10,00	7,00	3,00	4,00	27/12/1991	Não
434º	MURILO GAMA OLIVEIRA	064558	24,00	10,00	7,00	3,00	4,00	27/02/1996	Não
435º	DAIANE JOYCE DE OLIVEIRA LOPES	061797	24,00	10,00	7,00	2,00	5,00	02/01/1987	Não
436º	MYCHAELJOSÉ FERREIRA GALISA	060795	24,00	10,00	6,00	7,00	1,00	30/07/1981	Não
437º	ABDON FREITAS NOBRE	062784	24,00	10,00	6,00	6,00	2,00	30/07/1969	Não
438º	ANDRÉIA VIEIRA POTZMAN	060389	24,00	10,00	6,00	4,00	4,00	10/12/1983	Não
439º	CAROLINE RUIZ CAMPOS	063300	24,00	10,00	6,00	4,00	4,00	23/12/1986	Não
440º	FERNANDA DEPIERI ALMEIDA	061079	24,00	10,00	6,00	4,00	4,00	21/07/1992	Não
441º	JÚLIO CÉSAR CARLOS DA SILVA	060762	24,00	10,00	6,00	4,00	4,00	27/08/1992	Não
442º	ALINE DOS SANTOS FARIAS	066577	24,00	10,00	6,00	3,00	5,00	19/09/1995	Não
443º	MARCIO MOLINA	068612	24,00	10,00	5,00	5,00	4,00	17/07/1973	Não
444º	EDNALDO GOMES DA SILVA	067517	24,00	10,00	4,00	5,00	5,00	29/03/1979	Não
445º	PATRICIA COELHO DE OLIVEIRA	067190	24,00	9,00	9,00	3,00	3,00	10/05/1979	Não
446º	ALESSANDRO NOGUEIRA ALTINO	063189	24,00	9,00	9,00	2,00	4,00	19/04/1989	Não
447º	JOSIAS DIAS DE ARAUJO	065786	24,00	9,00	8,00	5,00	2,00	02/10/1985	Não
448º	MARCIA FERREIRA GALVAO	065573	24,00	9,00	8,00	4,00	3,00	03/09/1979	Não
449º	HELEN NUNES DOS SANTOS	066027	24,00	9,00	8,00	4,00	3,00	08/11/1984	Não
450º	FERNANDO NISHIMURA	064107	24,00	9,00	8,00	4,00	3,00	19/08/1985	Não
451º	TARCÍSIO ELIAS PEREIRA DA SILVA	066979	24,00	9,00	8,00	4,00	3,00	24/11/1987	Não
452º	FABIANA LOPES DE OLIVEIRA	066184	24,00	9,00	8,00	3,00	4,00	31/10/1980	Não
453º	JORGE FERNANDO BATISTA	064923	24,00	9,00	8,00	3,00	4,00	23/08/1981	Não
454º	JONATAS LIMA DA SILVA	063975	24,00	9,00	8,00	3,00	4,00	11/07/1984	Não
455º	RENATO GOMES DE SOUZA	064515	24,00	9,00	8,00	3,00	4,00	01/04/1985	Não
456º	FABRICIA MARTINS BATISTA SLVA	066347	24,00	9,00	8,00	3,00	4,00	02/06/1985	Não
457º	RAFAEL NISHIMURA ABREU	067516	24,00	9,00	8,00	3,00	4,00	29/07/1985	Não
458º	BRUNA NAYANE DA SILVA BEZERRA	061492	24,00	9,00	8,00	3,00	4,00	28/10/1988	Não
459º	GABRIEL SANTANA DE CARVALHO	067022	24,00	9,00	8,00	3,00	4,00	06/08/1994	Não
460º	CINTIA JULIANA DE CARVALHO	067183	24,00	9,00	8,00	2,00	5,00	21/07/1977	Não
461º	WILLIAM CESAR FRUTUOSO FIGUEREDO	068623	24,00	9,00	7,00	6,00	2,00	05/09/1990	Não
462º	WANDERLEI DAMASCENO CRUZ	064296	24,00	9,00	7,00	5,00	3,00	09/04/1980	Não
463º	DRIELE SIQUEIRA EUGENIO	065615	24,00	9,00	7,00	5,00	3,00	30/07/1991	Não
464º	GUSTAVO GARCIA QUEIROZ	067465	24,00	9,00	7,00	5,00	3,00	11/11/1992	Não
465º	MICHAEL SANCHEZ LEIVA RUBIO	065069	24,00	9,00	7,00	5,00	3,00	29/01/1993	Não
466º	SILVIO ESTEVAM DA SILVA	064457	24,00	9,00	7,00	4,00	4,00	01/03/1967	Não
467º	JENIFER MONACO MULLER	068261	24,00	9,00	7,00	4,00	4,00	15/02/1973	Não
468º	CATARINA RIBEIRO MENDONÇA	066963	24,00	9,00	7,00	4,00	4,00	11/02/1984	Não
469º	LUCIANA ALVES SANTOS	063666	24,00	9,00	7,00	4,00	4,00	31/05/1992	Não
470º	SUZANE CHAGAS DA SILVA	062836	24,00	9,00	7,00	3,00	5,00	28/06/1992	Não
471º	IVETE CARVALHO DA CRUZ	064075	24,00	9,00	6,00	5,00	4,00	09/05/1961	Não
472º	MARCELO DE CARVALHO SIMOES	063800	24,00	9,00	6,00	5,00	4,00	13/07/1977	Não
473º	WILSON SOBRINHO DOS SANTOS	065963	24,00	9,00	6,00	5,00	4,00	21/11/1989	Não
474º	CLARICE DE OLIVEIRA LOPES	066873	24,00	9,00	6,00	4,00	5,00	24/02/1971	Não
475º	THIAGO COSTA ROSA BELO	065108	24,00	9,00	6,00	4,00	5,00	31/08/1983	Não
476º	PAULO DOS SANTOS	066621	24,00	9,00	5,00	6,00	4,00	29/07/1965	Não
477º	JAIR GONCALVES	061378	24,00	9,00	5,00	6,00	4,00	09/01/1966	Não
478º	GUILHERME SANTOS DA SILVA	060387	24,00	9,00	5,00	6,00	4,00	15/04/1976	Não
479º	JOÃO PAULO GREGORIO	061534	24,00	9,00	4,00	7,00	4,00	18/10/1984	Não
480º	ANTÔNIA GARDEANE LIMA SILVA	065158	24,00	8,00	10,00	3,00	3,00	13/10/1991	Não
481º	DIEGO ALEXANDRE ANTONIO MORAES	064203	24,00	8,00	9,00	6,00	1,00	09/06/1982	Não
482º	RUBENS DIAS	068195	24,00	8,00	9,00	4,00	3,00	20/11/1964	Não
483º	ANA LUCIA DOURADO BALEEIRO	066891	24,00	8,00	9,00	4,00	3,00	05/11/1975	Não
484º	GISELIA ALVES DE ARAUJO	061172	24,00	8,00	8,00	5,00	3,00	18/10/1970	Não
485º	DANIELA DE FÁTIMA PEREIRA DA SILVA	060267	24,00	8,00	8,00	5,00	3,00	26/02/1977	Não
486º	PEDRO GILMAR BARROS DE LIMA	062708	24,00	8,00	8,00	5,00	3,00	02/04/1981	Não
487º	ADRIANA DO NASCIMENTO TOZATTO	065064	24,00	8,00	8,00	5,00	3,00	26/11/1982	Não
488º	ANA CARLA FELIPE MENEZES	062729	24,00	8,00	8,00	5,00	3,00	18/09/1986	Não
489º	RAFAEL WOLTER IAFELICE	066167	24,00	8,00	8,00	5,00	3,00	15/09/1991	Não
490º	HÉLIO CHARLES NEVES SANTOS JÚNIOR	062343	24,00	8,00	8,00	5,00	3,00	19/04/1992	Não
491º	GABRIEL FERREIRA PARIZI	064493	24,00	8,00	8,00	5,00	3,00	15/11/1996	Não
492º	REINALDO LOPES	064960	24,00	8,00	8,00	4,00	4,00	03/05/1963	Não
493º	DÁRCIO LIMA BARBOSA	065768	24,00	8,00	8,00	4,00	4,00	15/08/1974	Não
494º	BEATRIZ APARECIDA RIBEIRO DOS SANTOS	062953	24,00	8,00	8,00	4,00	4,00	30/05/1981	Não
495º	JAIME EDSON SILVA RIOS	066132	24,00	8,00	8,00	4,00	4,00	10/12/1984	Não
496º	RAQUEL MATEUS DA SILVA PONTES FRANZINA	063796	24,00	8,00	8,00	4,00	4,00	03/06/1988	Não
497º	JULIANE ALDREY OLIVEIRA COSTA	065143	24,00	8,00	8,00	4,00	4,00	01/12/1989	Não
498º	LUANA BOLD CHELLES	066774	24,00	8,00	8,00	4,00	4,00	10/05/1996	Não
499º	MARIA NAIDE SILVA DA CRUZ	065852	24,00	8,00	7,00	6,00	3,00	05/03/1957	Não
500º	DANILO DOS SANTOS SALES	065320	24,00	8,00	7,00	6,00	3,00	13/08/1983	Não
501º	DENISE ABREU OLIVEIRA	066044	24,00	8,00	7,00	6,00	3,00	21/02/1992	Não
502º	ISABEL ALMEIDA SILVA	065175	24,00	8,00	7,00	6,00	3,00	28/10/1994	Não
503º	DONÁRIA SILVESTRE GOMES LEAL	067061	24,00	8,00	7,00	5,00	4,00	14/04/1986	Não
504º	LUIZ GUSTAVO MOREIRA DOS SANTOS	067962	24,00	8,00	7,00	5,00	4,00	02/05/1995	Não
505º	GUSTAVO GOMES DA SILVEIRA	067695	24,00	8,00	7,00	5,00	4,00	13/09/1996	Não
506º	ANDRÉA ALVES ARAUJO BARBOSA	066874	24,00	8,00	7,00	4,00	5,00	28/10/1986	Não
507º	PRISCILA AMORIM MILANI	060823	24,00	8,00	7,00	4,00	5,00	23/10/1987	Não
508º	ANDERSON KOITI NAGAO	068251	24,00	8,00	6,00	6,00	4,00	04/09/1986	Não
509º	NATALIA GRAZZIELLY GOMES DE MOURA	068466	24,00	8,00	6,00	6,00	4,00	03/05/1988	Não
510º	ELIANA APARECIDA DE ANDRADE ALMEIDA	061896	24,00	8,00	6,00	5,00	5,00	17/08/1963	Não
511º	PEDRO ALVES DOS SANTOS	066890	24,00	8,00	6,00	5,00	5,00	28/05/1978	Não
512º	BEATRIZ SALES DE ANDRADE	065986	24,00	8,00	6,00	5,00	5,00	31/10/1994	Não
513º	ADRIANA DE OLIVEIRA LOPES	068042	24,00	7,00	9,00	5,00	3,00	16/12/1984	Não
514º	BIANCA DE ARAUJO REIS	064632	24,00	7,00	9,00	5,00	3,00	26/01/1997	Não
515º	FÁBIO FERREIRA DE SOUZA JUNIOR	065947	24,00	7,00	9,00	5,00	3,00	16/06/1997	Não
516º	DIOGO BUENO DE LIMA	064519	24,00	7,00	9,00	4,00	4,00	23/02/1979	Não
517º	VANIA SOARES GOMES	062716	24,00	7,00	9,00	4,00	4,00	24/02/1982	Não
518º	LUCIANA CECILIA SUZANO CONCEICAO	063408	24,00	7,00	9,00	4,00	4,00	17/06/1982	Não
519º	MARIANA ZUANETTI PENIDO	060782	24,00	7,00	9,00	4,00	4,00	04/09/1985	Não
520º	LUIS FELIPE HEIDY LIMA YOKOTA	061545	24,00	7,00	9,00	4,00	4,00	13/12/1989	Não
521º	PAULA LEAL DA COSTA	068277	24,00	7,00	8,00	6,00	3,00	13/02/1992	Não
522º	MARIA SILVANA DOS SANTOS SILVA MICOLICHI	065620	24,00	7,00	8,00	5,00	4,00	13/05/1984	Não
523º	MADLEY WELLINGTON FELIPPE MIGUEZ	060464	24,00	7,00	8,00	5,00	4,00	07/09/1987	Não
524º	HERMES TEODORO DE MACEDO NETO	061862	24,00	7,00	8,00	5,00	4,00	01/02/1989	Não
525º	GABRIELA GALACCI MANFREDINI	064597	24,00	7,00	8,00	5,00	4,00	27/11/1992	Não
526º	DOUGLAS ESTEVAN PESSOTTI	061085	24,00	7,00	8,00	5,00	4,00	20/09/1995	Não
527º	FATIMA QUIRINO DOS SANTOS	066788	24,00	7,00	8,00	4,00	5,00	04/12/1963	Não
528º	CINTIA SILVA DE ARAUNA	067336	24,00	7,00	8,00	4,00	5,00	04/04/1978	Não
529º	TAMIRES SOBRAL BUENO DE GODOY	066504	24,00	7,00	8,00	4,00	5,00	11/07/1988	Não
530º	DANIEL COSTA DE MELLO DA SILVA	064531	24,00	7,00	7,00	7,00	3,00	09/09/1991	Não
531º	ANTONIO ALEX DE FARIAS DUARTE	060790	24,00	7,00	7,00	6,00	4,00	22/01/1969	Não
532º	ROMULO ROBERTO SERAFIM	063707	24,00	7,00	7,00	6,00	4,00	12/11/1990	Não
533º	FILIPE DE SOUZA SILVA	065307	24,00	7,00	7,00	6,00	4,00	02/04/1996	Não
534º	ERENICE FERREIRA DOS SANTOS SOUZA	066267	24,00	7,00	7,00	5,00	5,00	12/04/1968	Não
535º	SANDRO DE SOUZA LIMA	068559	24,00	7,00	7,00	5,00	5,00	13/05/1976	Não
536º	MAURICIO BELMONTE	067328	24,00	7,00	6,00	10,00	1,00	23/09/1976	Não
537º	RAFAEL DIAS MUNIZ	063001	24,00	7,00	6,00	7,00	4,00	09/08/1984	Não
538º	BIANCA LEANDRO DOS SANTOS	060544	24,00	7,00	5,00	7,00	5,00	25/12/1990	Não
539º	CINTHIA APARECIDA LEONEL COELHO	068012	24,00	6,00	10,00	5,00	3,00	12/01/1989	Não
540º	SOLANGE GERTRUDES D'AGOSTINO	065833	24,00	6,00	10,00	4,00	4,00	05/03/1955	Não
541º	DANIELLE CORREIA VILANI	063541	24,00	6,00	10,00	4,00	4,00	03/07/1986	Não
542º	ROSINEIDE DA SILVA GUIMARÃES COSTA	063592	24,00	6,00	10,00	3,00	5,00	12/12/1974	Não
543º	PRISCILA PINTOR MENDES	064990	24,00	6,00	9,00	6,00	3,00	19/07/1983	Não
544º	NATÁLIA JUSTO GIANFELICE	063135	24,00	6,00	9,00	6,00	3,00	11/08/1983	Não
545º	CARLOS ALBERTO BONASETI SILVA	060028	24,00	6,00	9,00	5,00	4,00	03/10/1982	Não
546º	LUIZ FIRMINO SAMPAIO NETO	067043	24,00	6,00	8,00	7,00	3,00	28/08/1992	Não
547º	DANIEL ROSA DO MONTE	065133	24,00	6,00	8,00	5,00	5,00	06/09/1960	Não
548º	NICOLI FERNANDES DE JESUS	061516	24,00	6,00	8,00	5,00	5,00	11/01/1996	Não
549º	TATIANE ALVES FERREIRA	062948	24,00	6,00	7,00	8,00	3,00	30/11/1982	Não
550º	RICARDO TADEU SANTOS	066295	24,00	6,00	7,00	7,00	4,00	18/03/1976	Não
551º	DANILO BUSCARATTI PERES GIATTI	066405	24,00	6,00	7,00	6,00	5,00	30/11/1989	Não
552º	THIAGO DOS ANJOS GUEDES	065456	24,00	6,00	7,00	6,00	5,00	05/04/1996	Não
553º	EDUARDO TAKESHI LIMA OIKAWA	067393	24,00	6,00	6,00	7,00	5,00	12/07/1991	Não
554º	DANIELLE CARVALHO DA SILVA	060628	24,00	5,00	10,00	4,00	5,00	02/04/1989	Não
555º	LUCAS SANTANA BRAGA MUNIZ	067560	24,00	5,00	9,00	7,00	3,00	06/06/1994	Não
556º	FLAVIO APARECIDO CAVALLE	064550	24,00	5,00	9,00	6,00	4,00	15/11/1958	Não
557º	BEATRIZ CILENTO VALOR GUARINOS	067188	24,00	5,00	9,00	5,00	5,00	19/12/1977	Não
558º	ELIZABETH NUCCI MILANI	065625	24,00	5,00	7,00	8,00	4,00	28/09/1988	Não
559º	EDSON AKIRA ICHINOSE	068476	24,00	3,00	9,00	7,00	5,00	19/04/1992	Não
560º	CLAUDETE FARINA	065675	23,00	8,00	8,00	4,00	3,00	17/02/1954*	Não
561º	SUELI LIMA DE OLIVEIRA	060240	23,00	12,00	7,00	2,00	2,00	04/04/1965	Não
562º	MARIA HELENA REIS DOS SANTOS	063803	23,00	12,00	6,00	3,00	2,00	14/07/1966	Não
563º	GEORGE LUIS LACERDA NEVES	062347	23,00	11,00	9,00	2,00	1,00	28/11/1976	Não
564º	SUZANA ALVES BARBOSA	067765	23,00	11,00	7,00	3,00	2,00	27/11/1963	Não
565º	KLEBERSON CLAUDIO DA SILVA	067378	23,00	11,00	7,00	3,00	2,00	14/02/1989	Não
566º	BIANCA MEREU TORRENTE	066260	23,00	11,00	7,00	2,00	3,00	06/02/1985	Não
567º	LILIAN ALVES PEREIRA DE MESQUITA	065005	23,00	11,00	7,00	2,00	3,00	27/07/1986	Não
568º	MÁRCIA CRISTINA MARQUES	060378	23,00	11,00	7,00	1,00	4,00	18/01/1979	Não
569º	GISLAINE APARECIDA LOPES BIANCHI	060828	23,00	11,00	6,00	4,00	2,00	26/02/1986	Não
570º	PAULO ROGERIO GOMES	064329	23,00	11,00	6,00	3,00	3,00	16/07/1977	Não
571º	CÁSSIO ROCHA LIMA	065146	23,00	11,00	6,00	2,00	4,00	17/04/1989	Não
572º	ELIEL GOMES DA SILVA	065167	23,00	11,00	5,00	4,00	3,00	25/08/1981	Não
573º	CELSO CAVASCAN	065479	23,00	11,00	5,00	3,00	4,00	21/11/1955	Não
574º	GISLAINE SIVIEIRO RODRIGUES LOPES	067528	23,00	11,00	5,00	3,00	4,00	28/07/1978	Não
575º	PATRICIA ALVES DOS SANTOS TRINDADE	068066	23,00	11,00	5,00	3,00	4,00	30/04/1980	Não
576º	LUCAS EXPEDITO LA PORTE LIMA	065448	23,00	11,00	4,00	5,00	3,00	29/04/1996	Não
577º	RENATA CRISTINA DE OLIVEIRA DIAS	063238	23,00	10,00	9,00	2,00	2,00	04/05/1985	Não
578º	KEILA AQUINO DE FRANÇA	066892	23,00	10,00	9,00	2,00	2,00	31/05/1990	Não
579º	ERICA ELIAS DE ALMEIDA	061580	23,00	10,00	9,00	1,00	3,00	26/09/1988	Não
580º	CRISTINA MARIA DO NASCIMENTO	067218	23,00	10,00	8,00	3,00	2,00	09/11/1967	Não
581º	LETÍCIA MARTINS CARDOSO	063763	23,00	10,00	8,00	3,00	2,00	02/04/1990	Não
582º	TANIA BATISTA SANTOS	062588	23,00	10,00	8,00	2,00	3,00	28/10/1986	Não
583º	HULDA LORENA NASCIMENTO SOUSA	060332	23,00	10,00	8,00	1,00	4,00	11/07/1996	Não
584º	MARIA FERNANDA SANTANA LEITÃO FIALHO	061858	23,00	10,00	7,00	4,00	2,00	23/08/1982	Não
585º	CYNTHIA MICHELE BARBOSA DE LIRA	063401	23,00	10,00	7,00	4,00	2,00	18/02/1993	Não
586º	JOSÉ MAURICIO PEREIRA JUNIOR	065945	23,00	10,00	7,00	3,00	3,00	02/11/1971	Não
587º	CAROLINA VALENTIM	063615	23,00	10,00	7,00	3,00	3,00	28/02/1984	Não
588º	CARLOS STEPONAVICIUS	067905	23,00	10,00	7,00	2,00	4,00	08/05/1962	Não
589º	MARLI MIRANDA DE OLIVEIRA	060413	23,00	10,00	7,00	2,00	4,00	22/02/1968	Não
590º	WANDERLI APARECIDA ROCHA LOPES	068668	23,00	10,00	7,00	2,00	4,00	13/02/1973	Não
591º	PAULA FERREIRA ROJO	061807	23,00	10,00	7,00	2,00	4,00	23/10/1974	Não
592º	RENATA RODRIGUES DOS REIS COELHO	060593	23,00	10,00	7,00	2,00	4,00	16/08/1980	Não
593º	LUCIANO NOBORU CHUBACHI	067927	23,00	10,00	7,00	2,00	4,00	05/12/1984	Não
594º	GEFERSON CLEMENTINO DA SILVA	062872	23,00	10,00	7,00	2,00	4,00	13/10/1986	Não
595º	ROSELI AUGUSTA BITTENCOURT VIEIRA	061673	23,00	10,00	6,00	5,00	2,00	02/08/1964	Não
596º	RUTT LUCYE SYLWA FERREIRA	060969	23,00	10,00	6,00	5,00	2,00	07/08/1987	Não
597º	TIAGO ROBERTO DA SILVA BRITO	067377	23,00	10,00	6,00	4,00	3,00	23/01/1985	Não
598º	ANDRÉIA APARECIDA DE MORAES SANTOS	060099	23,00	10,00	6,00	4,00	3,00	19/03/1986	Não
599º	DANIELA APARECIDA SILVA ARAUJO	063711	23,00	10,00	6,00	4,00	3,00	02/10/1992	Não
600º	LEONARDO BARROS LOPES	061204	23,00	10,00	6,00	3,00	4,00	22/03/1985	Não
601º	RODRIGO RODRIGUES DOS SANTOS	062776	23,00	10,00	6,00	3,00	4,00	01/09/1989	Não
602º	LUCIENE CRISTINA FERREIRA SILVA	066657	23,00	10,00	5,00	4,00	4,00	31/01/1983	Não
603º	RENAN VITOR FURTADO DE OLIVEIRA	064480	23,00	10,00	5,00	4,00	4,00	11/09/1990	Não
604º	LAIO AUGUSTO SILVA RAMOS	064863	23,00	10,00	4,00	7,00	2,00	17/01/1988	Não
605º	DANIELA PEREIRA MIGLIOZZI	065125	23,00	9,00	9,00	3,00	2,00	19/08/1977	Não
606º	PRISCILA DE ALMEIDA SANTOS DE OLIVEIRA	068304	23,00	9,00	9,00	3,00	2,00	19/04/1989	Não
607º	KELFANE ERLINE BESERRA DE CARVALHO DA	063972	23,00	9,00	9,00	2,00	3,00	04/10/1987	Não
608º	DEISE NASCIMENTO RIBEIRO	062630	23,00	9,00	9,00	2,00	3,00	07/06/1989	Não
609º	SILVANA APARECIDA RIBEIRO AZEVEDO	064243	23,00	9,00	9,00	1,00	4,00	31/03/1962	Não
610º	ANNIBAL CIPELLI JUNIOR	066292	23,00	9,00	9,00	1,00	4,00	03/01/1963	Não
611º	FATIMA REGINA DOS SANTOS SERAPHINI	065042	23,00	9,00	8,00	4,00	2,00	30/09/1985	Não
612º	WILLIAN DE SOUZA FARIAS	060133	23,00	9,00	8,00	4,00	2,00	04/05/1989	Não
613º	VICTOR HUGO SATORU SAKAMOTO	065534	23,00	9,00	8,00	4,00	2,00	19/11/1990	Não
614º	DANIELLI APARECIDA DANTAS RODRIGUES	061300	23,00	9,00	8,00	4,00	2,00	05/03/1993	Não
615º	MARIA SUELY DOS SANTOS CALADO	060115	23,00	9,00	8,00	3,00	3,00	28/10/1968	Não
616º	LAUDILENE RODRIGUES DA SILVA	062282	23,00	9,00	8,00	3,00	3,00	15/07/1976	Não
617º	ELAINE SILVA DOS SANTOS	061026	23,00	9,00	8,00	3,00	3,00	18/02/1979	Não
618º	CÁSSIA QUARESMA DE LIMA	066910	23,00	9,00	8,00	3,00	3,00	19/05/1979	Não
619º	MARIA APARECIDA CAVALCANTE DOS	067574	23,00	9,00	8,00	3,00	3,00	07/07/1983	Não
620º	VIVIAN SOUSA SANTOS	060055	23,00	9,00	8,00	3,00	3,00	07/07/1984	Não
621º	TALITHA BARRETO DE MATOS SILVA MAROTA	060141	23,00	9,00	8,00	3,00	3,00	21/05/1987	Não
622º	NATÁLIA EUSTÁQUIO DE BARROS	064825	23,00	9,00	8,00	3,00	3,00	25/12/1988	Não
623º	JÉSSIKA PEDROSA DA CRUZ	067003	23,00	9,00	8,00	3,00	3,00	31/12/1988	Não
624º	ANA JULIA CAETANO LOPES	061388	23,00	9,00	8,00	3,00	3,00	02/07/1989	Não
625º	KELLY APARECIDA CHRISTOFERO	061434	23,00	9,00	8,00	3,00	3,00	20/10/1989	Não
626º	DANIELE THOMAZ SOARES	068404	23,00	9,00	8,00	3,00	3,00	25/04/1991	Não
627º	PAMELA CELESTINO ALVES	064624	23,00	9,00	8,00	3,00	3,00	20/09/1992	Não
628º	JULIANY CARNEIRO APPARICIO	068387	23,00	9,00	8,00	3,00	3,00	07/06/1995	Não
629º	DULCE CLAUDIA DE CAMPOS	068546	23,00	9,00	8,00	2,00	4,00	27/10/1969	Não
630º	DANIEL MARTINEZ	062139	23,00	9,00	8,00	2,00	4,00	25/10/1977	Não
631º	KELLY CRISTHIANE DA SILVA	060594	23,00	9,00	8,00	2,00	4,00	20/06/1983	Não
632º	LEOMAR GONCALVES LEAL	067450	23,00	9,00	8,00	2,00	4,00	01/12/1988	Não
633º	GABRIELLE CRISTINE NOGUEIRA	060361	23,00	9,00	8,00	2,00	4,00	09/03/1996	Não
634º	LORAINE BATISTA SANTOS	068479	23,00	9,00	8,00	1,00	5,00	23/08/1980	Não
635º	ELAINE DOS ANJOS PEREIRA OLIVEIRA	060449	23,00	9,00	7,00	5,00	2,00	08/07/1978	Não
636º	ANGÉLICA DA SILVA SANTOS	065647	23,00	9,00	7,00	5,00	2,00	01/09/1994	Não
637º	NEWTON UEHARA	063729	23,00	9,00	7,00	4,00	3,00	27/07/1974	Não
638º	NATALIA MORENA ALVES DA CUNHA	060646	23,00	9,00	7,00	4,00	3,00	07/05/1982	Não
639º	LUZIANE REIS RODRIGUES DE SOUZA	061824	23,00	9,00	7,00	4,00	3,00	13/12/1983	Não
640º	FERNANDO FERNANDES CLEMENTE	063706	23,00	9,00	7,00	4,00	3,00	08/06/1990	Não
641º	JHONATAN NIZER MAYER RUBLOSKI	065822	23,00	9,00	7,00	4,00	3,00	02/02/1993	Não
642º	DEBORA FERNANDES RIBEIRO	064835	23,00	9,00	7,00	4,00	3,00	11/04/1993	Não
643º	JOCEMAR PEREIRA BRAGA	065839	23,00	9,00	7,00	3,00	4,00	11/06/1980	Não
644º	ROBERTA REGIANE DE OLIVEIRA MACHADO	067821	23,00	9,00	7,00	3,00	4,00	12/03/1982	Não
645º	ANDRÉA SZYROKYJ	064357	23,00	9,00	7,00	3,00	4,00	05/11/1987	Não
646º	GABRIELA ZAMBRINI DE ALMEIDA SILVA	061722	23,00	9,00	7,00	3,00	4,00	12/04/1993	Não
647º	LUARA AZARIAS MÁXIMO MELCHOR	062598	23,00	9,00	7,00	3,00	4,00	29/09/1993	Não

648º	ODINETE DE ALMEIDA CASTRO	061603	23,00	9,00	7,00	2,00	5,00	24/01/1970	Não
649º	FRANCISCA IVANILDA EVANGELISTA AVILA	062584	23,00	9,00	7,00	2,00	5,00	31/10/1973	Não
650º	GERALDO FERNANDES DE SOUZA	064782	23,00	9,00	6,00	5,00	3,00	01/10/1961	Não
651º	PALOMA FELIX DE SA	064464	23,00	9,00	6,00	5,00	3,00	22/01/1996	Não
652º	VALDINEI JOSE DE SOUZA	060467	23,00	9,00	6,00	4,00	4,00	21/02/1981	Não
653º	GEOVANI LUIZ SENHORIN	061998	23,00	9,00	6,00	4,00	4,00	13/04/1982	Não
654º	LÍGIA ALVES DE SOUSA	061832	23,00	9,00	6,00	4,00	4,00	13/10/1986	Não
655º	JEFFERSON OLIVEIRA SILVEIRA	066191	23,00	9,00	6,00	4,00	4,00	07/11/1988	Não
656º	RAPHAEL PEREIRA DE ARAUJO	062644	23,00	9,00	6,00	4,00	4,00	12/11/1988	Não
657º	DENISE ANATALICIO DA SILVA	063854	23,00	9,00	6,00	4,00	4,00	18/05/1990	Não
658º	LUCIANO HIROYASSU UEHARA	063773	23,00	9,00	5,00	7,00	2,00	20/12/1989	Não
659º	MÁRIO URASAKI	065255	23,00	9,00	5,00	6,00	3,00	18/01/1967	Não
660º	DIMAS FABIANO DE OLIVEIRA	065503	23,00	9,00	5,00	6,00	3,00	11/12/1979	Não
661º	MARCELO ROSSI BARBOZA	062287	23,00	9,00	5,00	6,00	3,00	29/09/1982	Não
662º	VIVIAM CUSTODIO DOS SANTOS	061531	23,00	9,00	5,00	5,00	4,00	23/02/1981	Não
663º	SUELI ALVES CARDOSO	067770	23,00	8,00	10,00	2,00	3,00	23/02/1966	Não
664º	RICARDO FERREIRA DE SOUZA	068043	23,00	8,00	9,00	4,00	2,00	22/08/1979	Não
665º	CARMEN BENTO DA COSTA	060885	23,00	8,00	9,00	3,00	3,00	09/04/1963	Não
666º	SARA MARIA PEREIRA	065915	23,00	8,00	9,00	3,00	3,00	18/01/1979	Não
667º	KELLY CHRYSTINA DE MATOS MAGALHÃES	068056	23,00	8,00	9,00	3,00	3,00	09/03/1984	Não
668º	ELAINE CRISTINA GUIDINI	063527	23,00	8,00	9,00	2,00	4,00	07/06/1976	Não
669º	VALÉRIA DA SILVA BEZERRA	066984	23,00	8,00	9,00	2,00	4,00	21/02/1987	Não
670º	LEONARDO CESAR DA SILVA ORTENSI	066939	23,00	8,00	9,00	2,00	4,00	01/08/1988	Não
671º	SARA EMILY BATISTA PICHE	062428	23,00	8,00	8,00	5,00	2,00	12/10/1979	Não
672º	TALITA ESTÉR DA SILVA	061940	23,00	8,00	8,00	5,00	2,00	29/06/1984	Não
673º	LILIAN CARDOSO COSTA DA SILVA	067041	23,00	8,00	8,00	4,00	3,00	12/08/1978	Não
674º	MARIA APARECIDA RODRIGUES DOS SANTOS	066452	23,00	8,00	8,00	4,00	3,00	28/03/1980	Não
675º	FERNANDO CAROTENUTO	063150	23,00	8,00	8,00	4,00	3,00	21/12/1984	Não
676º	MAURICIO DE SAO SEVERO	068283	23,00	8,00	8,00	3,00	4,00	08/12/1967	Não
677º	SILMARA LAUER DO NASCIMENTO JARDIM	063599	23,00	8,00	8,00	3,00	4,00	27/02/1973	Não
678º	MARIA LUCILENE ALVES DE ALMEIDA	065617	23,00	8,00	8,00	3,00	4,00	18/04/1975	Não
679º	TATIANE MARIA TIBURCIO	060364	23,00	8,00	8,00	3,00	4,00	09/01/1985	Não
680º	CIBELE DE ARAUJO MOURA	066681	23,00	8,00	8,00	3,00	4,00	14/08/1985	Não
681º	FABIANE SILVA DOS SANTOS	061417	23,00	8,00	8,00	3,00	4,00	11/03/1986	Não
682º	LARISSA MANTOVANI SOUZA LIMA	060170	23,00	8,00	8,00	3,00	4,00	22/06/1988	Não
683º	LARISSA BRITTO LETIERI	067462	23,00	8,00	8,00	3,00	4,00	05/10/1988	Não
684º	TATIANE APARECIDA CARDOSO	065758	23,00	8,00	8,00	3,00	4,00	12/01/1989	Não
685º	PAULA FUKUDA PEREIRA	067963	23,00	8,00	8,00	3,00	4,00	23/08/1989	Não
686º	PHILIPE DA SILVA GOMES DE SOUZA	061217	23,00	8,00	8,00	3,00	4,00	04/06/1992	Não
687º	GABRIELA FERREIRA DE SOUZA	061594	23,00	8,00	8,00	3,00	4,00	07/01/1993	Não
688º	DANIELE MAGALHAES CHAVES DAVANSE	067279	23,00	8,00	8,00	2,00	5,00	14/07/1981	Não
689º	ALBERTO GOMES MONTEIRO	061977	23,00	8,00	7,00	5,00	3,00	29/09/1963	Não
690º	WAGNER BUENO DOS SANTOS	067818	23,00	8,00	7,00	5,00	3,00	21/05/1982	Não
691º	WILLIAN FERREIRA DA SILVA	065883	23,00	8,00	7,00	5,00	3,00	25/06/1988	Não
692º	LAÍS MARIA DA SILVA LIMA	066684	23,00	8,00	7,00	5,00	3,00	24/04/1989	Não
693º	BEATRIZ STEPHANIE NEVES	061014	23,00	8,00	7,00	5,00	3,00	09/03/1992	Não
694º	FELIPE DE JESUS MARQUES LIMA	067869	23,00	8,00	7,00	5,00	3,00	03/06/1993	Não
695º	ROGERIO GARCIA DE ARAUJO	062619	23,00	8,00	7,00	4,00	4,00	02/12/1964	Não
696º	JAIRO KAZUYUKI NAKASHIMA	066376	23,00	8,00	7,00	4,00	4,00	06/05/1974	Não
697º	SANDRO BALAN	067664	23,00	8,00	7,00	4,00	4,00	04/04/1976	Não
698º	JOANA D'ARC FERREIRA DOS SANTOS	060770	23,00	8,00	7,00	4,00	4,00	13/06/1978	Não
699º	ADRIANA RODRIGUES CARAÇA GOMES	066127	23,00	8,00	7,00	4,00	4,00	15/09/1978	Não
700º	MILENE DIAS LOPES	061072	23,00	8,00	7,00	4,00	4,00	16/09/1978	Não
701º	PAULO EDUARDO BORGES BARBOSA	060558	23,00	8,00	7,00	4,00	4,00	15/08/1981	Não
702º	ARMILSON DUARTE	068035	23,00	8,00	7,00	4,00	4,00	02/01/1982	Não
703º	ANGELA MACEDO ALVAREZ	067766	23,00	8,00	7,00	4,00	4,00	01/01/1986	Não
704º	RAFAEL DA SILVA MENESES	066924	23,00	8,00	7,00	4,00	4,00	15/04/1986	Não
705º	LUCAS RAFAEL PEREIRA	064737	23,00	8,00	7,00	4,00	4,00	02/11/1994	Não
706º	JOSÉ LUIZ DE SOUZA	060461	23,00	8,00	7,00	3,00	5,00	22/12/1963	Não
707º	ALEXANDRO GOMES OLIVEIRA SILVA	066200	23,00	8,00	7,00	3,00	5,00	17/12/1981	Não
708º	CARLA DIAS DA SILVA	061733	23,00	8,00	6,00	6,00	3,00	07/08/1980	Não
709º	ANDRE HENRIQUE CORREA	063030	23,00	8,00	6,00	6,00	3,00	10/03/1989	Não
710º	ELISABETE SATICO YOKOMIZO	068200	23,00	8,00	6,00	5,00	4,00	03/10/1967	Não
711º	CRISTINA CAETANO PINTO	062839	23,00	8,00	6,00	5,00	4,00	09/02/1972	Não
712º	JULIANA PAPOTTO FRANCISCONE	061038	23,00	8,00	6,00	5,00	4,00	13/03/1977	Não
713º	ELISABETE DOS SANTOS	067859	23,00	8,00	6,00	5,00	4,00	25/01/1979	Não
714º	VANESSA BARBOSA DOS SANTOS	064051	23,00	8,00	6,00	5,00	4,00	16/02/1987	Não
715º	TALES BARROS DE ARAUJO	064280	23,00	8,00	6,00	5,00	4,00	12/01/1989	Não
716º	MARCELO PEDRALINA DE SOUZA	064096	23,00	8,00	6,00	5,00	4,00	25/10/1992	Não
717º	RAFAELA ALVES PEREIRA	066526	23,00	8,00	6,00	4,00	5,00	04/03/1989	Não
718º	GUSTAVO HENRIQUE MOURÃO MELO	061986	23,00	8,00	5,00	7,00	3,00	11/08/1993	Não
719º	ELZA FATIMA DE OLIVEIRA MELO	067372	23,00	8,00	5,00	5,00	5,00	18/09/1967	Não
720º	EDIO BISPO DA ROCHA	064844	23,00	8,00	4,00	7,00	4,00	09/07/1975	Não
721º	PAULA ALVES BATISTA DA SILVA	062278	23,00	7,00	9,00	4,00	3,00	24/09/1987	Não
722º	SAULO MARRIEL MELO	063182	23,00	7,00	9,00	4,00	3,00	10/04/1995	Não
723º	ANDREIA GOMES DE OLIVEIRA	064053	23,00	7,00	9,00	3,00	4,00	05/10/1974	Não
724º	LUCIANE DE ALMEIDA MATAREZZI GUIMARAES	061834	23,00	7,00	8,00	6,00	2,00	17/03/1983	Não
725º	ESCOLASTICA CARDOSO DA SILVA	066269	23,00	7,00	8,00	5,00	3,00	27/12/1972	Não
726º	HELVIO ROCHA JUNIOR	064081	23,00	7,00	8,00	5,00	3,00	04/06/1976	Não
727º	ANDREIA ALVES COUTINHO	066632	23,00	7,00	8,00	5,00	3,00	12/07/1982	Não
728º	BIANCA DAVICO CANATTO	067789	23,00	7,00	8,00	5,00	3,00	10/05/1983	Não
729º	LEANDRO AUGUSTO FERREIRA DA SILVA	062467	23,00	7,00	8,00	5,00	3,00	21/08/1986	Não
730º	ALEFE BECK ANDARA	068224	23,00	7,00	8,00	5,00	3,00	24/01/1995	Não
731º	DAYANA LALISSA DOS SANTOS BEZERRA	063905	23,00	7,00	8,00	5,00	3,00	30/03/1996	Não
732º	LUCAS SOARES BOMFIM SILVA	061112	23,00	7,00	8,00	5,00	3,00	15/07/1996	Não
733º	MARIA HELENA PANTA	064652	23,00	7,00	8,00	4,00	4,00	22/04/1973	Não
734º	CINTIA PEREIRA DA SILVA	064615	23,00	7,00	8,00	4,00	4,00	09/09/1976	Não
735º	SILVIA MARIA CAVALCANTE DOS SANTOS	067784	23,00	7,00	8,00	4,00	4,00	04/11/1976	Não
736º	LEANDRO RIBEIRO PRADO	060284	23,00	7,00	8,00	4,00	4,00	13/08/1981	Não
737º	JULIANA SOUSA SANTOS	066858	23,00	7,00	8,00	4,00	4,00	06/09/1985	Não
738º	NATALIA MAURICIO	067119	23,00	7,00	8,00	4,00	4,00	13/09/1991	Não
739º	DANIELE SANTOS DE MACEDO	067246	23,00	7,00	8,00	4,00	4,00	06/11/1992	Não
740º	GARDEJANE LIMA SILVA	065211	23,00	7,00	8,00	4,00	4,00	30/07/1993	Não
741º	JULIO TAKESHI HERRERO OKUTI	060882	23,00	7,00	8,00	4,00	4,00	01/12/1993	Não
742º	IVONE RODRIGUES	063283	23,00	7,00	8,00	3,00	5,00	16/04/1970	Não
743º	RAQUEL BONFILIO	064095	23,00	7,00	8,00	3,00	5,00	15/01/1976	Não
744º	ÉRIC CAMARGO ESTEVES	060565	23,00	7,00	8,00	3,00	5,00	13/02/1985	Não
745º	NATALIA GOMES DA COSTA FREITAS	062137	23,00	7,00	8,00	3,00	5,00	22/01/1989	Não
746º	LÍGIA PEREIRA DE ABREU TIMÓTEO	065526	23,00	7,00	8,00	3,00	5,00	26/05/1994	Não
747º	MARIA APARECIDA DA SILVA	064254	23,00	7,00	7,00	6,00	3,00	10/10/1969	Não
748º	EDIO PEREIRA DO NASCIMENTO	067290	23,00	7,00	7,00	6,00	3,00	06/06/1971	Não
749º	ARTHUR BONDANÇA RUEDA	060696	23,00	7,00	7,00	6,00	3,00	09/03/1996	Não
750º	PRISCILA ALVES DE LIMA	067307	23,00	7,00	7,00	5,00	4,00	06/09/1977	Não
751º	OTACILIO JOHNNY TAVARES COSTA	066475	23,00	7,00	7,00	5,00	4,00	22/07/1988	Não
752º	DANILO LIMA DE OLIVEIRA	067935	23,00	7,00	7,00	5,00	4,00	17/05/1992	Não
753º	RAIMUNDO SILVA REIS	067145	23,00	7,00	7,00	4,00	5,00	09/10/1963	Não
754º	HARLEN MESQUITA DE OLIVEIRA	064092	23,00	7,00	6,00	7,00	3,00	02/05/1989	Não
755º	WELDER ALVES CAETANO	060429	23,00	7,00	6,00	7,00	3,00	26/07/1993	Não
756º	VICTORIA NIZ VARELA CHAGAS	064083	23,00	7,00	6,00	7,00	3,00	16/05/1994	Não
757º	GABRIELLA COUTO BORELLI	062674	23,00	7,00	6,00	7,00	3,00	14/12/1995	Não
758º	SALAVIH RODRIGUES ALMEIDA ROCHA	062693	23,00	7,00	6,00	7,00	3,00	23/08/1997	Não
759º	ARNALDO ROMBERG TORRES	063418	23,00	7,00	6,00	6,00	4,00	26/07/1957	Não
760º	VERA LUCIA BARBOSA DE MESQUITA	062492	23,00	7,00	6,00	6,00	4,00	20/06/1962	Não
761º	IGOR RICARDO ARRUDA FERREIRA	065079	23,00	7,00	6,00	6,00	4,00	14/04/1989	Não
762º	DIEGO MONTEZE DO PRADO	065131	23,00	7,00	5,00	7,00	4,00	05/10/1991	Não
763º	DANIELLA TIEMY SAGA CAMBOY	067081	23,00	7,00	5,00	7,00	4,00	11/06/1994	Não
764º	MARCELO LIMA RODRIGUES	067917	23,00	7,00	5,00	7,00	4,00	31/03/1995	Não
765º	MARCELLA LOPES DE OLIVEIRA	065622	23,00	6,00	10,00	4,00	3,00	05/10/1981	Não
766º	LEONARDO ANTONIO PREGNOLATO	067668	23,00	6,00	10,00	3,00	4,00	07/01/1987	Não
767º	ALDERACI SALUSTIANO DOS SANTOS	066923	23,00	6,00	8,00	7,00	2,00	05/01/1958	Não
768º	OSMAR ARISTIDES CADINA	067306	23,00	6,00	8,00	6,00	3,00	10/08/1973	Não
769º	JULIANO CARLOS PEDROZO	060041	23,00	6,00	8,00	6,00	3,00	14/01/1983	Não
770º	BARBARA SILVA LEITE DOS SANTOS	065504	23,00	6,00	8,00	6,00	3,00	08/12/1995	Não
771º	RAQUEL RODRIGUES DOS SANTOS BARRIOS	068555	23,00	6,00	8,00	5,00	4,00	31/07/1981	Não
772º	VALTER VIANA TOBIAS NETO	066064	23,00	6,00	8,00	5,00	4,00	06/08/1989	Não
773º	KAUIRA ARIANNE GRILLO	063311	23,00	6,00	8,00	5,00	4,00	20/09/1989	Não
774º	BRUNA BEZERRA DA ROCHA	065499	23,00	6,00	8,00	5,00	4,00	16/07/1992	Não
775º	SILMARA DA SILVA BRITO	066571	23,00	6,00	8,00	5,00	4,00	09/11/1993	Não
776º	JULIANA SATIRIO DOS SANTOS	065474	23,00	6,00	8,00	4,00	5,00	05/02/1988	Não
777º	CIBELE CRISTINA BARBOSA STERN	063637	23,00	6,00	8,00	4,00	5,00	16/04/1988	Não
778º	VALDI FERREIRA CALAÇA	066335	23,00	6,00	7,00	7,00	3,00	02/05/1968	Não
779º	LILIAN KAWAHARA	068279	23,00	6,00	7,00	6,00	4,00	10/11/1973	Não
780º	PATRICIA VIEIRA BARROS MAGALHAES	068523	23,00	6,00	7,00	6,00	4,00	08/10/1978	Não
781º	ELIZIANE SAMPAIO RAIMUNDO	062536	23,00	6,00	7,00	6,00	4,00	14/10/1987	Não
782º	WASHINGTON BARROS DE MORAES	066020	23,00	6,00	6,00	8,00	3,00	24/05/1993	Não
783º	SAMUEL SANTOS SILVA	065683	23,00	6,00	6,00	8,00	3,00	23/06/1995	Não
784º	JADIR GONÇALVES BATISTA	060073	23,00	6,00	6,00	7,00	4,00	13/11/1985	Não
785º	ROBERTO CARLOS TEODORO	064658	23,00	6,00	3,00	10,00	4,00	08/04/1966	Não
786º	EDVALDO APARECIDO DE ALMEIDA	063897	23,00	5,00	10,00	5,00	3,00	13/07/1984	Não
787º	CAMILA FALBO LOPES RAMOS	063571	23,00	5,00	9,00	6,00	3,00	05/05/1989	Não
788º	WILLIANS DOS SANTOS LUCIO	062868	23,00	5,00	7,00	7,00	4,00	19/03/1984	Não
789º	ALESSANDRO ZAHARUR ALVES	061046	23,00	4,00	7,00	8,00	4,00	23/03/1993	Não
790º	DANIEL BISPO DOS SANTOS	064264	23,00	4,00	6,00	8,00	5,00	17/08/1991	Não
791º	SÉRGIO SUTO JÚNIOR	067286	23,00	2,00	9,00	8,00	4,00	15/07/1989	Não
792º	ERVIN CARNEIRO DOS SANTOS	068162	22,00	11,00	6,00	2,00	3,00	15/02/1954*	Não
793º	ROSEMARY DOS SANTOS CALÇADA	066911	22,00	9,00	5,00	4,00	4,00	19/06/1953*	Não
794º	CLEMBER RAPSYS	063280	22,00	9,00	4,00	5,00	4,00	06/07/1954*	Não
795º	KELLY CRISTINA DA SILVA	060576	22,00	12,00	5,00	3,00	2,00	20/11/1979	Não
796º	CAUE TAVARES GACHIDO	060924	22,00	12,00	5,00	3,00	2,00	24/05/1989	Não
797º	VANESSA MAGNA FERREIRA	067086	22,00	12,00	5,00	3,00	2,00	04/06/1993	Não
798º	MARISTELA FAGUNDES ALVES	066469	22,00	12,00	3,00	3,00	4,00	25/11/1982	Não
799º	VANDER DE FREITAS	067078	22,00	11,00	7,00	3,00	1,00	17/09/1955	Não
800º	JOSE FERREIRA ARAUJO NETO	063471	22,00	11,00	7,00	2,00	2,00	03/10/1961	Não
801º	ALESSANDRA FREITAS	068447	22,00	11,00	6,00	4,00	1,00	01/03/1977	Não
802º	TALITA LIMA DOS SANTOS NOGUEIRA	065477	22,00	11,00	6,00	3,00	2,00	25/08/1987	Não
803º	SILVIO CESAR MENEZES DA SILVA	065142	22,00	11,00	6,00	2,00	3,00	17/08/1976	Não
804º	MARCELO RELVAS	061012	22,00	11,00	6,00	2,00	3,00	09/05/1985	Não
805º	ALINE CAMPOS DOS SANTOS	063234	22,00	11,00	6,00	2,00	3,00	26/08/1988	Não
806º	DAYANE DA SILVA BASSI PORTO	068215	22,00	11,00	6,00	2,00	3,00	08/04/1990	Não
807º	GABRIELA CARVALHO DE ALMEIDA	060852	22,00	11,00	6,00	1,00	4,00	10/02/1988	Não
808º	EDILANE ANGELA BERNARDO VALENTIM	067647	22,00	11,00	5,00	3,00	3,00	30/08/1961	Não
809º	REGINA LUCIA DA SILVA	067678	22,00	11,00	5,00	2,00	4,00	14/05/1981	Não
810º	ELAINE CRISTINA CAMARGO DA SILVA	066859	22,00	11,00	4,00	5,00	2,00	02/12/1974	Não
811º	DEILSON MELO SOUZA	063383	22,00	11,00	4,00	3,00	4,00	06/09/1969	Não
812º	TIAGO PINHEIRO DA CRUZ	060196	22,00	11,00	3,00	5,00	3,00	14/03/1982	Não
813º	RENATA YUMI KAMIYA AZEVEDO	061179	22,00	10,00	8,00	3,00	1,00	01/04/1988	Não
814º	MONICA PEREIRA MACHADO	065089	22,00	10,00	8,00	2,00	2,00	29/01/1977	Não
815º	WAGNER PEREIRA NETO	068229	22,00	10,00	8,00	1,00	3,00	17/08/1973	Não
816º	ANA PAULA DA SILVA	062810	22,00	10,00	8,00	1,00	3,00	23/06/1983	Não
817º	LUCIANA NILMA DOURADO	065664	22,00	10,00	7,00	4,00	1,00	27/07/1982	Não
818º	DANIELA ARGOLO PADILHA DE OLIVEIRA	060921	22,00	10,00	7,00	3,00	2,00	20/08/1984	Não
819º	RENATA ARAUJO DA PAZ DOS SANTOS	066360	22,00	10,00	7,00	3,00	2,00	03/07/1986	Não
820º	DANIELE IRINEU DA SILVA	066955	22,00	10,00	7,00	3,00	2,00	14/02/1992	Não
821º	DAIANE DOS SANTOS MANTENUTO	067345	22,00	10,00	7,00	2,00	3,00	22/09/1984	Não
822º	LEE CRISTOPHER LIMA SILVA	065858	22,00	10,00	7,00	2,00	3,00	15/01/1988	Não
823º	SILVIA NORMELIA BECKER GOERGEN	067685	22,00	10,00	7,00	1,00	4,00	11/04/1980	Não
824º	GICELE DA SILVEIRA RIGHI	061624	22,00	10,00	7,00	1,00	4,00	22/05/1981	Não
825º	OSVALDO MANOEL SENDAS	067453	22,00	10,00	6,00	4,00	2,00	13/02/1963	Não
826º	PAULO DA SILVA GOMES	067348	22,00	10,00	6,00	4,00	2,00	04/04/1973	Não
827º	ALESSANDRA APARECIDA PRATES DOS	066443	22,00	10,00	6,00	4,00	2,00	17/10/1982	Não
828º	MARIA SUELY DOS SANTOS OLIVEIRA	063920	22,00	10,00	6,00	3,00	3,00	14/02/1967	Não
829º	SIMONE SILVERIO DA SILVA	066484	22,00	10,00	6,00	3,00	3,00	09/03/1974	Não
830º	JESSICA LOURENÇO DA SILVA ARAUJO	066154	22,00	10,00	6,00	3,00	3,00	30/01/1991	Não
831º	LETÍCIA DE OLIVEIRA DA SILVA	066917	22,00	10,00	6,00	3,00	3,00	06/07/1994	Não
832º	LUCAS LOPES DE OLIVEIRA	063844	22,00	10,00	6,00	2,00	4,00	07/02/1994	Não
833º	ROSELI DA SILVA MARQUES W. GOMES	066301	22,00	10,00	6,00	1,00	5,00	13/09/1981	Não
834º	INES CARMO SILVA	067600	22,00	10,00	5,00	5,00	2,00	03/02/1964	Não
835º	SYLVIO VIEIRA DA SILVA	064848	22,00	10,00	5,00	5,00	2,00	09/07/1980	Não
836º	VAUDELICE ROSA DA SILVA	067241	22,00	10,00	5,00	4,00	3,00	16/04/1972	Não
837º	VALKIRIA BRAZ ALENCAR	067199	22,00	10,00	5,00	4,00	3,00	16/06/1984	Não
838º	SIRLEI DOS SANTOS	062566	22,00	10,00	5,00	3,00	4,00	15/03/1983	Não
839º	BRUNO HENRIQUE DEL BUSSO	064630	22,00	10,00	5,00	3,00	4,00	08/11/1984	Não
840º	CARLOS EDUARDO DE CARVALHO CARDOSO	068156	22,00	10,00	5,00	3,00	4,00	23/04/1996	Não
841º	DAVI MELK MAZO DE CARVALHO	068369	22,00	10,00	4,00	4,00	4,00	26/08/1986	Não
842º	GEISA TEIXEIRA GONÇALVES	061790	22,00	9,00	9,00	2,00	2,00	28/09/1987	Não
843º	MICHELLE MIGUEL CAETANO	061390	22,00	9,00	9,00	1,00	3,00	08/10/1985	Não
844º	JOÃO SANTIAGO DE SOUZA	064873	22,00	9,00	8,00	4,00	1,00	14/10/1975	Não
845º	LUCIANO DA SILVA SANTOS	063299	22,00	9,00	8,00	4,00	1,00	21/12/1980	Não
846º	ANDREIA REGINA BELINI FERREIRA	063688	22,00	9,00	8,00	3,00	2,00	31/03/1982	Não
847º	LETÍCIA ARCHANJO CASTELLO DA SILVA	064101	22,00	9,00	8,00	3,00	2,00	20/05/1993	Não
848º	ANDRÉIA BRAGA DE AVELOIS	062160	22,00	9,00	8,00	2,00	3,00	23/05/1974	Não
849º	FLUVIO IZOLDI	063558	22,00	9,00	8,00	2,00	3,00	07/05/1987	Não
850º	JOSEFA JANAINA MENEZES DA SILVA	061431	22,00	9,00	8,00	2,00	3,00	21/10/1988	Não
851º	CAMILA RAMOS PATRIOTA	064133	22,00	9,00	8,00	2,00	3,00	22/04/1989	Não
852º	ADRIANA SPASOV PEROBELLI	062424	22,00	9,00	8,00	1,00	4,00	21/05/1978	Não
853º	ALÉCIO DE ALMEIDA SANTOS	063370	22,00	9,00	8,00	1,00	4,00	22/05/1992	Não
854º	JOSE MARCELO PEREIRA ARCANJO	068080	22,00	9,00	7,00	4,00	2,00	16/01/1977	Não
855º	ANTONINHO PERONDI	065642	22,00	9,00	7,00	3,00	3,00	28/06/1960	Não
856º	ROGÉRIO VIEIRA DE LIMA	067317	22,00	9,00	7,00	3,00	3,00	10/05/1976	Não
857º	ALESSANDRA RIBEIRO FRAGA	063518	22,00	9,00	7,00	3,00	3,00	08/05/1982	Não
858º	REBECCA TAVARES NISHIMURA ABREU	062189	22,00	9,00	7,00	3,00	3,00	20/05/1988	Não
859º	CARMOSINIA DE BRITO PEREIRA	066703	22,00	9,00	7,00	2,00	4,00	04/04/1969	Não
860º	JÉSSICA JANINA BASTOS MARTINS NOVAIS	067240	22,00	9,00	7,00	2,00	4,00	27/04/1988	Não
861º	DENISE OLIVEIRA BARREIROS	066604	22,00	9,00	7,00	2,00	4,00	02/12/1988	Não
862º	STHEFANI RAMOS DA SILVA	064901	22,00	9,00	7,00	2,00	4,00	23/09/1993	Não
863º	CAROLINA FORTUNATO DE OLIVEIRA	061200	22,00	9,00	7,00	1,00	5,00	09/10/1990	Não
864º	FLAVIO AVANZO	067038	22,00	9,00	6,00	4,00	3,00	03/09/1973	Não
865º	RENATA CORDEIRO DA SILVA	063206	22,00	9,00	6,00	4,00	3,00	16/06/1980	Não
866º	FABIO RODRIGUES SILVA	065365	22,00	9,00	6,00	4,00	3,00	13/04/1983	Não
867º	BRUNA LOPES CRISTINO	060083	22,00	9,00	6,00	4,00	3,00	08/10/1983	Não
868º	PRISCILA FELIX MENEZES	063690	22,00	9,00	6,00	4,00	3,00	05/10/1987	Não
869º	SARA RAQUEL DE OLIVEIRA LIMA	068674	22,00	9,00	6,00	4,00	3,00	17/09/1991	Não
870º	NATÁLIA BARROS DIAS	065119	22,00	9,00	6,00	4,00	3,00	01/06/1996	Não
871º	DANIEL TORRES ARAUJO	066040	22,00	9,00	6,00	4,00	3,00	01/12/1996	Não
872º	CASSIA ELLEN GIOVANNA DOS SANTOS	066533	22,00	9,00	6,00	4,00	3,00	20/05/1997	Não
873º	RAQUEL CRISTINA RABELO REIS	061947	22,00	9,00	6,00	3,00	4,00	18/10/1967	Não
874º	WILLIAM ROBSON RODRIGUES SOARES	065773	22,00	9,00	6,00	3,00	4,00	29/08/1972	Não
875º	ALEXANDRE RODRIGUES TORRES	061150	22,00	9,00	6,00	3,00	4,00	02/09/1986	Não
876º	WAGNER RIBEIRO GOMES JUNIOR	060303	22,00	9,00	6,00	3,00	4,00	05/08/1987	Não
877º	DANIELLE DA SILVA BEZERRA	067031	22,00	9,00	6,00	3,00	4,00	24/08/1987	Não
878º	CICERO IVAN BATISTA	060049	22,00	9,00	6,00	3,00	4,00	20/11/1991	Não
879º	SERGIO DIAS SOUZA	065803	22,00	9,00	5,00	6,00	2,00	27/12/1974	Não
880º	JAQUELINE ALMEIDA DE SOUSA	061683	22,00	9,00	5,00	6,00	2,00	07/10/1993	Não
881º	EDEMILSON FERNANDES DO NASCIMENTO	060575	22,00	9,00	5,00	5,00	3,00	16/05/1976	Não
882º	RICARDO MATTOS DA SILVA	061529	22,00	9,00	5,00	5,00	3,00	24/02/1981	Não
883º	SUZANA ZAMPERLINI DOS SANTOS	062284	22,00	9,00	5,00	5,00	3,00	07/01/1984	Não
884º	LUIZ CLAUDIO BRIGIDO DA ROCHA	064548	22,00	9,00	5,00	5,00	3,00	02/08/1986	Não
885º	SIMONE DOS SANTOS SOUSA	067230	22,00	9,00	5,00	4,00	4,00	17/11/1972	Não
886º	HERCILIA MAXIMO	065068	22,00	9,00	5,00	4,00	4,00	11/12/1982	Não
887º	ALINE GOMES DE SOUZA	067093	22,00	9,00	5,00	4,00	4,00	13/03/1991	Não
888º	TAINA SANTOS LOPES	065488	22,00	9,00	5,00	4,00	4,00	30/07/1996	Não
889º	LILIANE SOARES FERREIRA	067272	22,00	9,00	4,00	6,00	3,00	29/06/1984	Não
890º	SABRINA GONÇALVES DE SOUZA JARA	063486	22,00	8,00	10,00	2,00	2,00	23/01/1979	Não
891º	SINÉSIO ALVES DE OLIVEIRA	067113	22,00	8,00	9,00	3,00	2,00	06/04/1991	Não

892º	EDSON DE SOUZA LIMA	061907	22,00	8,00	9,00	2,00	3,00	14/10/1972	Não
893º	DAIANA DE MELO ROCHA	064780	22,00	8,00	9,00	2,00	3,00	27/08/1986	Não
894º	MARIA EDJA DA SILVA	067687	22,00	8,00	9,00	1,00	4,00	19/11/1978	Não
895º	KÁTIA DE CARVALHO HENRIQUE	067953	22,00	8,00	8,00	4,00	2,00	29/12/1978	Não
896º	LETICIA APARECIDA DOS SANTOS	064749	22,00	8,00	8,00	4,00	2,00	20/12/1984	Não
897º	VALQUÍRIA DE JESUS OLIVEIRA	068358	22,00	8,00	8,00	4,00	2,00	14/08/1987	Não
898º	JANIS RIBEIRO MENDES	061938	22,00	8,00	8,00	4,00	2,00	22/10/1994	Não
899º	MARIA DE LOURDES SILVA DE ANDRADE	062429	22,00	8,00	8,00	3,00	3,00	23/04/1960	Não
900º	CECILIA BUENO	065385	22,00	8,00	8,00	3,00	3,00	02/02/1975	Não
901º	ADELMAR FRANCISCO XAVIER	063202	22,00	8,00	8,00	3,00	3,00	11/12/1980	Não
902º	FRANKLIN BORGES DOS SANTOS	067071	22,00	8,00	8,00	3,00	3,00	05/07/1981	Não
903º	MICHELE FERREIRA DA SILVA	062989	22,00	8,00	8,00	3,00	3,00	24/12/1984	Não
904º	JOÃO VICTOR TEIXEIRA GALVÃO	063174	22,00	8,00	8,00	3,00	3,00	14/05/1988	Não
905º	MAYARA DE LARA MARTINS CARLETTI LAURI	067117	22,00	8,00	8,00	3,00	3,00	10/10/1992	Não
906º	VANESSA REZENDE VALLONI	066614	22,00	8,00	8,00	2,00	4,00	29/11/1974	Não
907º	JOÃO CORREIA DA SILVA JÚNIOR	063902	22,00	8,00	8,00	2,00	4,00	24/01/1988	Não
908º	MARYSSA COUTO TELLES	066101	22,00	8,00	8,00	2,00	4,00	23/12/1991	Não
909º	ESTER LEANDRO CALAZANS	060104	22,00	8,00	8,00	2,00	4,00	14/07/1992	Não
910º	KELVIN BASTOS PENHA	068448	22,00	8,00	8,00	2,00	4,00	29/05/1993	Não
911º	ALEXANDRE PEREIRA SERRA PINTO	062443	22,00	8,00	8,00	1,00	5,00	01/08/1975	Não
912º	WAGNER SILVA DOS SANTOS	068598	22,00	8,00	7,00	4,00	3,00	28/12/1959	Não
913º	ANALICIA TEIXEIRA DA FONSECA E SILVA	062719	22,00	8,00	7,00	4,00	3,00	14/10/1961	Não
914º	LUCIA HAYDEE CARDOSO GAY	062772	22,00	8,00	7,00	4,00	3,00	14/08/1972	Não
915º	ROSIMEIRE PEREIRA DE ANDRADE	062128	22,00	8,00	7,00	4,00	3,00	20/04/1981	Não
916º	LEANDRO MARCEL DE VASCONCELOS	066942	22,00	8,00	7,00	4,00	3,00	25/05/1984	Não
917º	EDGARD ABBUD DE MORAIS	060667	22,00	8,00	7,00	4,00	3,00	11/03/1985	Não
918º	EDVANDRO DA SILVA BASTOS	065671	22,00	8,00	7,00	4,00	3,00	29/04/1987	Não
919º	THAIS CAROLINE DA SILVA	067871	22,00	8,00	7,00	4,00	3,00	15/04/1991	Não
920º	GRAZIELLE DE MORAES RAMOS	062373	22,00	8,00	7,00	4,00	3,00	08/06/1993	Não
921º	ANA BEATRIZ RODRIGUES BRAZ DE ALMEIDA	067980	22,00	8,00	7,00	4,00	3,00	02/08/1993	Não
922º	LEONARDO DALLOUL SOARES	064405	22,00	8,00	7,00	4,00	3,00	12/02/1996	Não
923º	KARINA SAKAI PEREIRA	066476	22,00	8,00	7,00	4,00	3,00	19/11/1996	Não
924º	ISABELA ALVES DA SILVA	067555	22,00	8,00	7,00	4,00	3,00	20/01/1997	Não
925º	MARCO AURELIO DE ARAUJO	067250	22,00	8,00	7,00	3,00	4,00	25/02/1966	Não
926º	DIRLENE BORGES LIMA	060282	22,00	8,00	7,00	3,00	4,00	23/10/1973	Não
927º	RENATA SILVA DAS NEVES	063387	22,00	8,00	7,00	3,00	4,00	25/04/1985	Não
928º	RODRIGO MENDES DE ANDRADE	064077	22,00	8,00	7,00	3,00	4,00	25/06/1990	Não
929º	JANAINE GONÇALVES DE JESUS	067626	22,00	8,00	7,00	3,00	4,00	28/01/1994	Não
930º	BRUNO GIROME OLIVEIRA	061995	22,00	8,00	7,00	3,00	4,00	08/07/1996	Não
931º	CLAUDIA CRISTINA ROCHA DE SOUZA	060438	22,00	8,00	7,00	3,00	4,00	19/03/1997	Não
932º	MARCELO RAMALHO DE LIMA	063249	22,00	8,00	7,00	2,00	5,00	30/03/1978	Não
933º	ERIK CHAVES DE CARVALHO	065957	22,00	8,00	7,00	2,00	5,00	22/02/1995	Não
934º	ANDREW NIKSON SANCHES BORGES	068038	22,00	8,00	6,00	5,00	3,00	16/05/1992	Não
935º	LARISSA PINHEIRO PEDROSO	060001	22,00	8,00	6,00	5,00	3,00	05/07/1995	Não
936º	RUTE DE SENA GUEDES	064113	22,00	8,00	6,00	4,00	4,00	09/04/1982	Não
937º	JANEDE SILVA NUNES PAIXAO	068395	22,00	8,00	6,00	4,00	4,00	21/12/1982	Não
938º	CARMEM VALERIA GONZAGA SILVA	064282	22,00	8,00	6,00	4,00	4,00	23/03/1984	Não
939º	BRUNO TRINCHINELLI COSTA CORREA	068584	22,00	8,00	6,00	4,00	4,00	09/02/1988	Não
940º	LETÍCIA MARTINS FERNANDES FERREIRA	061736	22,00	8,00	6,00	4,00	4,00	05/08/1994	Não
941º	BRUNO SILVA TEIXEIRA	063971	22,00	8,00	6,00	4,00	4,00	23/05/1995	Não
942º	MARCELO RODRIGUES PRADO	066076	22,00	8,00	5,00	6,00	3,00	29/05/1978	Não
943º	CAROLINA CARNEIRO ALVES	064325	22,00	8,00	5,00	5,00	4,00	13/06/1981	Não
944º	LUCAS ERNANI PAIXÃO DA SILVA	063987	22,00	8,00	5,00	5,00	4,00	05/02/1982	Não
945º	EDICLEIA BORGES DE OLIVEIRA	062727	22,00	8,00	5,00	5,00	4,00	21/03/1982	Não
946º	RENATA CARDOSO DE CARVALHO SOUZA	062113	22,00	8,00	5,00	5,00	4,00	29/05/1985	Não
947º	GABRIELLE MARQUES CAETANO	063787	22,00	8,00	5,00	5,00	4,00	12/09/1996	Não
948º	LILIANE ALVES CRUZ DAL BEM	066758	22,00	8,00	4,00	6,00	4,00	29/04/1982	Não
949º	HENRIQUE RIBAS	063159	22,00	8,00	4,00	6,00	4,00	10/03/1987	Não
950º	RENAN SILVA TEIXEIRA	063973	22,00	8,00	4,00	6,00	4,00	24/07/1997	Não
951º	LUCIANA APARECIDA SANTOS DE OLIVEIRA	060123	22,00	8,00	4,00	5,00	5,00	19/10/1972	Não
952º	JOSI REIS AMORIM	065678	22,00	8,00	4,00	5,00	5,00	30/10/1978	Não
953º	MELISSA BELOTTI TAKAMATU	061601	22,00	7,00	9,00	3,00	3,00	03/07/1992	Não
954º	LUCAS SANTOS SILVA	060813	22,00	7,00	9,00	3,00	3,00	17/01/1993	Não
955º	BRUNNA FERNANDES	061468	22,00	7,00	9,00	3,00	3,00	22/08/1994	Não
956º	LUCIANA CONSOLARO	065806	22,00	7,00	9,00	2,00	4,00	27/09/1971	Não
957º	GICELIA HELENA DA SILVA SOUZA	061731	22,00	7,00	9,00	2,00	4,00	16/05/1983	Não
958º	ALINE MENDONÇA PEREIRA	061235	22,00	7,00	8,00	5,00	2,00	07/03/1986	Não
959º	URSULLA GABRIELA GOMES	062887	22,00	7,00	8,00	5,00	2,00	15/04/1994	Não
960º	EMERSON JAYME	062761	22,00	7,00	8,00	4,00	3,00	03/08/1972	Não
961º	ELAINE PIRES DA SILVA	066397	22,00	7,00	8,00	4,00	3,00	26/08/1984	Não
962º	DANILO DOS SANTOS PEREZ	065929	22,00	7,00	8,00	4,00	3,00	23/11/1988	Não
963º	MARIANA SANTANA DE SOUZA IZIDORO	063755	22,00	7,00	8,00	4,00	3,00	17/02/1991	Não
964º	ITACIRA TAINÁ DE ARAGÃO FERNANDES	063358	22,00	7,00	8,00	4,00	3,00	15/04/1991	Não
965º	SILVIA CRISTINA DE SOUZA	060441	22,00	7,00	8,00	3,00	4,00	23/05/1973	Não
966º	ELISANGELA MENDES	067531	22,00	7,00	8,00	3,00	4,00	28/01/1976	Não
967º	PRISCILA GONÇALVES	061348	22,00	7,00	8,00	3,00	4,00	19/01/1982	Não
968º	CLAUDIA DOS SANTOS MESQUITA	064715	22,00	7,00	8,00	3,00	4,00	15/02/1985	Não
969º	NAYDILANE GUEDES OLIVEIRA	066058	22,00	7,00	8,00	3,00	4,00	07/09/1986	Não
970º	PRISCILA DE SÁ	067114	22,00	7,00	8,00	3,00	4,00	14/07/1990	Não
971º	ANNA CAROLINA DE ALMEIDA TEIXEIRA	063725	22,00	7,00	8,00	3,00	4,00	23/10/1992	Não
972º	VALÉRIA DO VALE	067645	22,00	7,00	7,00	5,00	3,00	20/06/1972	Não
973º	MARCOS PAULO DE MENESES	065191	22,00	7,00	7,00	5,00	3,00	03/02/1975	Não
974º	IVONETE DA SILVA	062971	22,00	7,00	7,00	5,00	3,00	02/07/1983	Não
975º	ELIETE ANDRADE BRITO	063062	22,00	7,00	7,00	5,00	3,00	08/08/1988	Não
976º	RAQUEL GOMES PAULENAS	061187	22,00	7,00	7,00	5,00	3,00	01/09/1992	Não
977º	GIOVANE DE OLIVEIRA RODRIGUES	061897	22,00	7,00	7,00	5,00	3,00	04/02/1994	Não
978º	DANIELLA SERRANO VILELA	063253	22,00	7,00	7,00	5,00	3,00	17/04/1994	Não
979º	VALÉRIA DERÍCIO NORONHA	065832	22,00	7,00	7,00	4,00	4,00	02/10/1971	Não
980º	LUCIA MEGUMI GUSHIKEM	066851	22,00	7,00	7,00	4,00	4,00	23/07/1972	Não
981º	EVELYN DIAS DE CARVALHO CORNEJO	064249	22,00	7,00	7,00	4,00	4,00	16/11/1984	Não
982º	PAULA MELO DE ASEVEDO	066477	22,00	7,00	7,00	4,00	4,00	16/03/1985	Não
983º	NAYANE KELLY DA SILVA ANDRADE	065885	22,00	7,00	7,00	4,00	4,00	04/05/1987	Não
984º	PAMELLA JEMIMA GAGLIARDI CARAÇA	064573	22,00	7,00	7,00	4,00	4,00	25/05/1988	Não
985º	ERICSSON ARAÚJO APOLÔNIO SILVA	063342	22,00	7,00	7,00	4,00	4,00	26/10/1993	Não
986º	ARTHUR KIYOSHI OGASSAVARA	065864	22,00	7,00	7,00	3,00	5,00	26/07/1956	Não
987º	VANESSA DE CARVALHO FRANCISCO	065926	22,00	7,00	7,00	3,00	5,00	29/01/1986	Sim
988º	AMANDA MATOS BARRETO	061218	22,00	7,00	7,00	3,00	5,00	15/10/1991	Não
989º	SILAS ANJOS RIOS	068053	22,00	7,00	6,00	6,00	3,00	27/05/1980	Não
990º	FABIANO TOSHIHARU ONO	063419	22,00	7,00	6,00	6,00	3,00	12/06/1980	Não
991º	GABRIELA OLIVEIRA LIMA	063671	22,00	7,00	6,00	6,00	3,00	27/03/1996	Não
992º	LARISSA RODRIGUES BATISTA	062990	22,00	7,00	6,00	6,00	3,00	01/12/1996	Não
993º	ISABEL DE SOUZA BARBOSA	066697	22,00	7,00	6,00	5,00	4,00	05/11/1963	Não
994º	CARLOS EDUARDO TEIXEIRA DE FREITAS	061169	22,00	7,00	6,00	5,00	4,00	23/01/1971	Não
995º	MICHELLA DE MATOS DANTAS	066644	22,00	7,00	6,00	5,00	4,00	30/07/1978	Não
996º	ANTONIA RODRIGUES VIANA	068483	22,00	7,00	6,00	5,00	4,00	11/11/1978	Não
997º	PRISCILA MOTTA DA SILVA	063388	22,00	7,00	6,00	5,00	4,00	17/01/1983	Não
998º	BRUNA ALBANESE	066973	22,00	7,00	6,00	5,00	4,00	19/02/1987	Não
999º	RENATA ROMANA BRITO DE PAULA	063733	22,00	7,00	6,00	5,00	4,00	07/10/1989	Não
1000º	LUIS FERNANDO YOTSUMOTO DO	063389	22,00	7,00	6,00	5,00	4,00	27/12/1995	Não
1001º	FELIPE ALVES SIQUEIRA	064788	22,00	7,00	6,00	5,00	4,00	29/01/1996	Não
1002º	PATRICIA HELENA GONÇALVES DE SOUZA	067150	22,00	7,00	5,00	6,00	4,00	06/09/1977	Não
1003º	KATIA CILENE ALONSO	068063	22,00	6,00	10,00	5,00	1,00	29/04/1974	Não
1004º	CARLOS CESAR DA SILVA	065787	22,00	6,00	9,00	5,00	2,00	13/09/1965	Não
1005º	MERCIA APARECIDA SAMPAIO TEIXEIRA	061372	22,00	6,00	9,00	5,00	2,00	18/02/1981	Não
1006º	RENAN SILVA DE OLIVEIRA	063393	22,00	6,00	9,00	5,00	2,00	10/09/1990	Não
1007º	VANESSA DA SILVA MACHADO	062621	22,00	6,00	9,00	4,00	3,00	16/12/1979	Não
1008º	EVELYN DA SILVA REIS	065417	22,00	6,00	9,00	4,00	3,00	10/12/1995	Não
1009º	VALDIRENE OLIVEIRA DOS SANTOS	063700	22,00	6,00	9,00	3,00	4,00	28/01/1980	Não
1010º	ANA CAROLINA LIMA DA SILVA DE SENA	060090	22,00	6,00	9,00	3,00	4,00	08/04/1988	Não
1011º	ARIANE SILVA NOGUEIRA	061030	22,00	6,00	9,00	3,00	4,00	07/05/1995	Não
1012º	ADRIANA ARAUJO RUFINO	063098	22,00	6,00	8,00	7,00	1,00	30/04/1973	Não
1013º	EDSON RODRIGUES DA SILVA	068036	22,00	6,00	8,00	5,00	3,00	24/10/1970	Não
1014º	GLEIDSON RODRIGUES DA SILVA	060851	22,00	6,00	8,00	5,00	3,00	24/02/1975	Não
1015º	KETLLY RODRIGUES DE SOUZA	066715	22,00	6,00	8,00	5,00	3,00	31/08/1980	Não
1016º	TAINA RODRIGUES VILELA	065781	22,00	6,00	8,00	5,00	3,00	05/02/1996	Não
1017º	YASMIN SANTOS MORAES	061982	22,00	6,00	8,00	5,00	3,00	13/05/1996	Não
1018º	GLAUCIA GABRIELA DA SILVA	061375	22,00	6,00	8,00	5,00	3,00	29/09/1997	Não
1019º	IVAN CANTANHEDE ARAGÃO	066026	22,00	6,00	8,00	4,00	4,00	26/07/1981	Não
1020º	AGNALDO GONÇALVES VIEIRA	063550	22,00	6,00	8,00	4,00	4,00	10/11/1982	Não
1021º	AMÓES DE ANDRADE NEVES	065170	22,00	6,00	8,00	3,00	5,00	30/11/1993	Não
1022º	GABRIEL CIOLLIN PAIOLA	061460	22,00	6,00	7,00	7,00	2,00	23/04/1995	Não
1023º	ELIENE DE SOUZA MALHEIRO	063737	22,00	6,00	7,00	6,00	3,00	05/09/1983	Não
1024º	VALKIRIA MORAIS DA SILVA	064391	22,00	6,00	7,00	6,00	3,00	29/11/1984	Não
1025º	MARLI LOPES SOUZA	068155	22,00	6,00	7,00	6,00	3,00	06/07/1986	Não
1026º	ORLANDO CLAUDIO RAFFA FILHO	062153	22,00	6,00	7,00	6,00	3,00	22/09/1988	Não
1027º	JOHNNATAN HENRIQUE LOPES CARVALHO	061214	22,00	6,00	7,00	6,00	3,00	12/10/1991	Não
1028º	ELISABETE ARAUJO CARVALHO	067988	22,00	6,00	7,00	5,00	4,00	01/01/1976	Não
1029º	ELIANE MARIA CIPELLI	061505	22,00	6,00	7,00	5,00	4,00	11/07/1976	Não
1030º	MARCIA LOPES DE LIMA SANTOS	064918	22,00	6,00	7,00	5,00	4,00	25/07/1976	Não
1031º	DOUGLAS DALTON DA SILVA	068621	22,00	6,00	7,00	5,00	4,00	30/08/1984	Não
1032º	RUAN VICTOR SOARES DOS SANTOS	060013	22,00	6,00	7,00	5,00	4,00	06/12/1994	Não
1033º	RODRIGO GONÇALVES DE ADNRADE	067843	22,00	6,00	7,00	5,00	4,00	29/02/1996	Não
1034º	FILIPE SANCHES DE ASSUNÇÃO	062384	22,00	6,00	7,00	4,00	5,00	26/08/1991	Não
1035º	DENIS DE ALMEIDA BORGES	063046	22,00	6,00	7,00	4,00	5,00	23/03/1993	Não
1036º	DIRCEU BIOCHI JUNIOR	060376	22,00	6,00	6,00	6,00	4,00	16/09/1975	Não
1037º	DANIEL PIRES DIAS	063925	22,00	6,00	6,00	6,00	4,00	24/10/1989	Não
1038º	JESSICA DANIELE PEREIRA	064532	22,00	6,00	6,00	6,00	4,00	06/09/1992	Não
1039º	RONIE GOMES DE ALMEIDA	063424	22,00	6,00	6,00	5,00	5,00	17/05/1985	Não
1040º	VALQUÍRIA BRANCO SANT' ANNA	065991	22,00	5,00	9,00	4,00	4,00	26/02/1986	Não
1041º	JOSUEL MARQUES DA SILVA	067340	22,00	5,00	8,00	6,00	3,00	12/12/1975	Não
1042º	ELISEU GALDINO DA SILVA	066048	22,00	5,00	8,00	6,00	3,00	03/08/1990	Não
1043º	RENATA MAYUMI SHIMIZU	067347	22,00	5,00	8,00	5,00	4,00	21/09/1981	Não
1044º	LEVÍ LOPES SANT' ANNA	065974	22,00	5,00	8,00	4,00	5,00	25/11/1984	Não
1045º	CELENE APARECIDA TAKEI	067977	22,00	5,00	7,00	6,00	4,00	11/08/1967	Não
1046º	ANDRE MARCOS VITORINO	060695	22,00	5,00	7,00	6,00	4,00	07/02/1978	Não
1047º	MARGARETH RASTELLI SEVERO PRINCIPE	060602	22,00	5,00	7,00	6,00	4,00	16/12/1982	Não
1048º	SERGIO PIRES DE OLIVEIRA	063841	22,00	5,00	6,00	7,00	4,00	26/06/1966	Não
1049º	ROBERTO HIROSHI KUBTA NODA	065535	22,00	5,00	6,00	7,00	4,00	05/09/1994	Não
1050º	DELMA BRITO CAVALCANTE	060156	22,00	5,00	5,00	8,00	4,00	05/10/1983	Não
1051º	DAIANE LOURENÇO DE SOUZA	067539	22,00	4,00	9,00	5,00	4,00	09/01/1989	Não
1052º	LETÍCIA DE FREITAS SANTOS	063319	22,00	2,00	9,00	6,00	5,00	10/06/1995	Não
1053º	LINDIANO JOSÉ DA SILVA	065464	21,00	13,00	5,00	1,00	2,00	25/05/1986	Não
1054º	MAURICIO JOSE CANBUI	060323	21,00	12,00	5,00	1,00	3,00	03/06/1990	Não
1055º	ROSELIA SANTOS BORGES DA SILVA	061340	21,00	12,00	4,00	3,00	2,00	03/10/1982	Não
1056º	NEUSA CELESTINO DOS SANTOS OLIVEIRA	066450	21,00	11,00	6,00	2,00	2,00	13/02/1960	Não
1057º	JOAQUIM AGUIAR VENTURA	067406	21,00	11,00	6,00	1,00	3,00	16/11/1968	Não
1058º	JOSEFA ALDISIA CAVALCANTI DA SILVA	065425	21,00	11,00	5,00	2,00	3,00	04/01/1974	Não
1059º	PAULO ROBERTO DE ARAUJO SANTOS	062104	21,00	11,00	5,00	2,00	3,00	18/09/1980	Não
1060º	EDUARDO CARDIA TORAL	061421	21,00	11,00	4,00	4,00	2,00	21/09/1976	Não
1061º	JUCILÉIA APARECIDA BARBOSA SOARES	063072	21,00	11,00	4,00	2,00	4,00	10/10/1989	Não
1062º	MARCIO DA SILVA SOUZA	062576	21,00	10,00	8,00	1,00	2,00	22/06/1984	Não
1063º	LEANDRO DOMINGOS MONTEIRO	064833	21,00	10,00	7,00	2,00	2,00	21/04/1984	Não
1064º	VALÉRIA FERREIRA DO ESPÍRITO SANTO	063520	21,00	10,00	7,00	2,00	2,00	07/05/1985	Não
1065º	VIVIANE MELO DE JESUS LAPAZ	066180	21,00	10,00	7,00	2,00	2,00	13/03/1992	Não
1066º	CIRINEU DOMINGOS AVELINO JUNIOR	061427	21,00	10,00	7,00	1,00	3,00	15/04/1976	Não
1067º	MARCELO GALVÃO DA SILVA	060752	21,00	10,00	7,00	1,00	3,00	08/04/1988	Não
1068º	PAULA CRISTINA SILVA DOS SANTOS	060956	21,00	10,00	7,00	1,00	3,00	14/02/1990	Não
1069º	AMÂNDIO FERNANDES DA CRUZ FILHO	063095	21,00	10,00	6,00	3,00	2,00	01/08/1975	Não
1070º	DEYLDE MARIA RODRIGUES AMARAL	062986	21,00	10,00	6,00	3,00	2,00	31/12/1984	Não
1071º	ANDREIA ALVES DOS SANTOS	065884	21,00	10,00	6,00	2,00	3,00	21/09/1975	Não
1072º	LUZIANA NERI ANDRADE DA SILVA	066897	21,00	10,00	6,00	2,00	3,00	18/09/1982	Não
1073º	PALOMA DOS SANTOS REIS	066186	21,00	10,00	6,00	2,00	3,00	12/03/1987	Não
1074º	MARINES MARIA DOS SANTOS	067451	21,00	10,00	6,00	1,00	4,00	26/03/1983	Não
1075º	NATALI DA SILVA SANTOS	063079	21,00	10,00	6,00	1,00	4,00	17/09/1989	Não
1076º	ROGER CUNHA BRAGA	068276	21,00	10,00	6,00	1,00	4,00	09/07/1994	Não
1077º	ISABEL CRISTINA LEONE	060110	21,00	10,00	5,00	4,00	2,00	01/12/1966	Não
1078º	JOANE NASCIMENTO DEREZENDE	060524	21,00	10,00	5,00	3,00	3,00	05/05/1974	Não
1079º	ANDREZA PEREIRA DA SILVA	063561	21,00	10,00	5,00	3,00	3,00	20/10/1980	Não
1080º	VALDIRENE PINTO DOS SANTOS	063966	21,00	10,00	5,00	2,00	4,00	21/03/1969	Não
1081º	ANA LUCIA ANGIRAMI	064771	21,00	10,00	5,00	2,00	4,00	27/10/1973	Não
1082º	RAFAEL PEREIRA SOUZA SANTOS	064484	21,00	10,00	5,00	2,00	4,00	01/09/1988	Não
1083º	ALECSANDRO GONÇALVES	066853	21,00	10,00	4,00	4,00	3,00	05/02/1975	Não
1084º	ULISSES DA SILVA CALADO	061363	21,00	10,00	4,00	4,00	3,00	30/06/1994	Não
1085º	LEONARDO TAKAGI SAGA CAMBOY	061865	21,00	10,00	4,00	4,00	3,00	05/04/1997	Não
1086º	PAOLA SILVA RODRIGUES	060088	21,00	10,00	4,00	3,00	4,00	26/11/1987	Não
1087º	MARLENE APARECIDA MATIAS COTTA	068025	21,00	9,00	8,00	3,00	1,00	10/12/1963	Não
1088º	SANDRA REGINA MARTINS SILVA	067033	21,00	9,00	8,00	1,00	3,00	26/02/1977	Não
1089º	GISLAINE DA ROSA	062870	21,00	9,00	8,00	1,00	3,00	07/03/1989	Não
1090º	CAMILA FERREIRA GOMES PEREIRA	060292	21,00	9,00	8,00	1,00	3,00	02/06/1993	Não
1091º	ROSÂNGELA GONÇALVES	060027	21,00	9,00	7,00	3,00	2,00	11/08/1968	Não
1092º	REGINA AYRES	063536	21,00	9,00	7,00	3,00	2,00	10/05/1973	Não
1093º	PATRICIA BARBOSA PEREIRA	062434	21,00	9,00	7,00	3,00	2,00	12/09/1974	Não
1094º	ADRIANA MARTINS MONTEIRO	066755	21,00	9,00	7,00	3,00	2,00	18/07/1976	Não
1095º	PRISCILA DO CARMO	060691	21,00	9,00	7,00	3,00	2,00	25/10/1982	Não
1096º	CLAUDIA PEREIRA CADEIRA	064864	21,00	9,00	7,00	2,00	3,00	06/03/1981	Não
1097º	CINTIA FELTRIN SCHWARTZ	066998	21,00	9,00	7,00	2,00	3,00	09/11/1990	Não
1098º	CARMELITA ROSANA DE JESUS DA SILVA	062718	21,00	9,00	7,00	1,00	4,00	30/08/1983	Não
1099º	MICHEL WAKIN	063980	21,00	9,00	7,00	1,00	4,00	16/05/1985	Não
1100º	VALDINAR FRANCISCO XAVIER	065100	21,00	9,00	6,00	5,00	1,00	04/07/1988	Não
1101º	ROSELI PEREIRA DA SILVA	066543	21,00	9,00	6,00	4,00	2,00	29/01/1980	Não
1102º	JACKELINE BARBOSA CAIRES NUNES	066530	21,00	9,00	6,00	4,00	2,00	03/05/1988	Não
1103º	ROSANA APARECIDA CAVA	062578	21,00	9,00	6,00	3,00	3,00	31/05/1965	Não
1104º	SILVIA MARIA PINHEIRO LEAL	061094	21,00	9,00	6,00	3,00	3,00	29/10/1965	Não
1105º	MARA RUBIA DE SIQUEIRA MANTOVANI	060457	21,00	9,00	6,00	3,00	3,00	15/01/1967	Não
1106º	SIMONE DE JESUS VIEIRA	065124	21,00	9,00	6,00	3,00	3,00	17/09/1972	Não
1107º	CLAUDIA LUIZA TURSI DE ANDRADE ARCANJO	063685	21,00	9,00	6,00	3,00	3,00	18/08/1983	Não
1108º	CLAUDIA ANDRADE DE SOUSA	068567	21,00	9,00	6,00	3,00	3,00	23/02/1988	Não
1109º	ERMINIO RODRIGUES CHAVES NETO	061488	21,00	9,00	6,00	3,00	3,00	15/08/1991	Não
1110º	JESSICA LUCIANE DO NASCIMENTO	062823	21,00	9,00	6,00	3,00	3,00	10/10/1991	Não
1111º	FABIANA RODRIGUES DE FREITAS	066548	21,00	9,00	6,00	2,00	4,00	07/10/1976	Não
1112º	ANTONIA IRENILDE SILVA SANTOS	067561	21,00	9,00	6,00	2,00	4,00	21/10/1976	Não
1113º	LINEIA OLIVEIRA RODRIGUES SILVA	064126	21,00	9,00	6,00	2,00	4,00	25/11/1981	Não
1114º	ANA CAROLINA SANTIAGO CASTRO	064268	21,00	9,00	6,00	2,00	4,00	08/12/1993	Não
1115º	MATHEUS PENHA PITA	066307	21,00	9,00	6,00	2,00	4,00	03/06/1995	Não
1116º	VERA LUCIA MIEKO TAKAHASHI	067222	21,00	9,00	6,00	1,00	5,00	15/07/1959	Não
1117º	TEREZINHA GAMA TEIXEIRA DA SILVA	068067	21,00	9,00	5,00	5,00	2,00	04/08/1960	Não
1118º	EDSON VIEIRA DE MACEDO	067126	21,00	9,00	5,00	4,00	3,00	05/11/1968	Não
1119º	MICHELE APARECIDA MANTOAN	061518	21,00	9,00	5,00	4,00	3,00	25/11/1982	Não
1120º	RENATA GONÇALVES DE FARIAS	060701	21,00	9,00	5,00	4,00	3,00	11/06/1989	Não
1121º	KELLY CARLOS BARBOSA	062338	21,00	9,00	5,00	4,00	3,00	11/11/1991	Não
1122º	FABIO VALENTIM DE SOUZA	060862	21,00	9,00	5,00	3,00	4,00	21/10/1973	Não
1123º	VIVIANE CRISTINA DE SOUZA	065734	21,00	9,00	5,00	3,00	4,00	03/08/1976	Não
1124º	LIZIANE OLIVEIRA DE LIMA	064447	21,00	9,00	5,00	3,00	4,00	14/09/1978	Não
1125º	PAULO ROBERTO PEREIRA DOS SANTOS	064304	21,00	9,00	5,00	3,00	4,00	27/03/1981	Não
1126º	MAGNA DE SOUZA SANTOS	062496	21,00	9,00	5,00	3,00	4,00	23/05/1983	Não
1127º	GLAUCIA MENDONÇA CARDOSO PEREIRA	060614	21,00	9,00	5,00	3,00	4,00	19/12/1987	Não
1128º	GENY FERREIRA GOMES	060809	21,00	9,00	5,00	2,00	5,00	18/09/1978	Não
1129º	FERNANDA GOMES LOPES DE SOUZA	063627	21,00	9,00	5,00	2,00	5,00	04/06/1982	Não
1130º	JERONIMO DE SOUZA LIMA MALIMPENSO	064383	21,00	9,00	5,00	2,00	5,00	14/03/1988	Não
1131º	VALQUIRIA DE FATIMA MIRANDA	065239	21,00	9,00	4,00	4,00	4,00	21/05/1975	Não
1132º	HELOISA GALINDO DA SILVA	062449	21,00	9,00	4,00	4,00	4,00	15/02/1977	Não
1133º	CARLOS ANTONIO DE JESUS SILVA	065849	21,00	9,00	4,00	4,00	4,00	04/10/1984	Não
1134º	PAULO CESAR CERQUEIRA DOS SANTOS	067099	21,00	9,00	4,00	4,00	4,00	23/08/1986	Não
1135º	GILVANI ZAVATINI	060497	21,00	9,00	4,00	3,00	5,00	06/09/1976	Não

1136º	SANDRA SUELI KINEIPPE	064438	21,00	9,00	3,00	4,00	5,00	21/03/1957	Não
1137º	LEANDRO LIMA COSTA	060732	21,00	8,00	10,00	1,00	2,00	23/03/1984	Não
1138º	DANIELA PULIEZI	063544	21,00	8,00	8,00	4,00	1,00	06/02/1980	Não
1139º	SANDRA MARA TONELOTTI DOS SANTOS	066769	21,00	8,00	8,00	3,00	2,00	16/01/1975	Não
1140º	ALANA RODRIGUES BARACHO	064736	21,00	8,00	8,00	3,00	2,00	16/01/1991	Não
1141º	LARISSA FELIX DE ANDRADE	066664	21,00	8,00	8,00	3,00	2,00	21/06/1994	Não
1142º	ELIZABETH MARIA HIGA	061414	21,00	8,00	8,00	2,00	3,00	05/01/1978	Não
1143º	MARCELO DA SILVA PEREIRA	062653	21,00	8,00	8,00	2,00	3,00	03/11/1980	Não
1144º	MARIANA DOS SANTOS GONÇALVES SALVADOR	064441	21,00	8,00	8,00	2,00	3,00	16/11/1990	Não
1145º	JULIANA PONTES MADUREIRA	060909	21,00	8,00	8,00	2,00	3,00	01/08/1991	Não
1146º	LETICIA SILVEIRA GOIS	064152	21,00	8,00	8,00	2,00	3,00	15/01/1993	Não
1147º	ELIENE ELVIRA DE OLIVEIRA FRANCA	062064	21,00	8,00	8,00	1,00	4,00	19/10/1969	Não
1148º	SIMONE FERNANDES PERES	066031	21,00	8,00	8,00	1,00	4,00	01/11/1969	Não
1149º	BIANCA APARECIDA ELIAS DE MEDEIROS	066085	21,00	8,00	8,00	1,00	4,00	11/10/1995	Não
1150º	GABRIEL BRUNO DE OLIVEIRA	062555	21,00	8,00	7,00	4,00	2,00	07/02/1996	Não
1151º	MASSAYOSHI HARA MUTA	064706	21,00	8,00	7,00	3,00	3,00	28/09/1965	Não
1152º	PAULO LÚCIO SALES DA SILVA	064861	21,00	8,00	7,00	3,00	3,00	25/12/1965	Não
1153º	RALPH ANGELO BERTACO	060718	21,00	8,00	7,00	3,00	3,00	01/11/1971	Não
1154º	CRISTINA KIYOMI KINJO	064546	21,00	8,00	7,00	3,00	3,00	06/11/1975	Não
1155º	LEONARDO ROBERTO CAVALCANTE DE	065121	21,00	8,00	7,00	3,00	3,00	21/02/1985	Não
1156º	RANIERY ALVES DA SILVA	061543	21,00	8,00	7,00	3,00	3,00	24/08/1985	Não
1157º	PAULO ROBERTO DA SILVA	061266	21,00	8,00	7,00	3,00	3,00	28/01/1989	Não
1158º	NATALIA CHAHAD RODRIGUES	062545	21,00	8,00	7,00	3,00	3,00	13/05/1989	Não
1159º	ALESSANDRA REGINA DA SILVA NEVES	065626	21,00	8,00	7,00	3,00	3,00	17/01/1990	Não
1160º	BRUNA MARIA DA SILVA BARBOSA	067776	21,00	8,00	7,00	3,00	3,00	10/11/1990	Não
1161º	SUZANE ALVES VELOSO SOARES	065346	21,00	8,00	7,00	3,00	3,00	13/11/1990	Não
1162º	CLEA VANESSA TEIXEIRA LIMA	065838	21,00	8,00	7,00	3,00	3,00	18/11/1992	Não
1163º	KAREN FERNANDA CAMPOS	062915	21,00	8,00	7,00	3,00	3,00	16/07/1994	Não
1164º	RAFHAELA FERRAZIN DE SOUZA	060038	21,00	8,00	7,00	3,00	3,00	06/11/1995	Não
1165º	CLAUDIA NOVAIS NOGUEIRA	068204	21,00	8,00	7,00	2,00	4,00	05/02/1967	Não
1166º	SILVANO JOSÉ NOBERTO	066625	21,00	8,00	7,00	2,00	4,00	12/07/1979	Não
1167º	FLAVIA GISELE BATISTA VENANCIO	061664	21,00	8,00	7,00	2,00	4,00	28/10/1981	Não
1168º	THIAGO MARCELINO	063741	21,00	8,00	7,00	2,00	4,00	27/10/1984	Não
1169º	ERIVANIA MARIA DA ROCHA	060161	21,00	8,00	7,00	2,00	4,00	18/07/1985	Não
1170º	STELLA DE ALMEIDA SILVA	062998	21,00	8,00	7,00	2,00	4,00	15/02/1986	Não
1171º	STANLEY DAVID FERREIRA DE SOUSA DA	064787	21,00	8,00	7,00	2,00	4,00	09/10/1988	Não
1172º	RENATA MIGNELLA DARDIS	064171	21,00	8,00	7,00	2,00	4,00	22/01/1996	Não
1173º	RAIMUNDO DE MENEZES CRUZ	062699	21,00	8,00	7,00	1,00	5,00	26/05/1977	Não
1174º	JUCIMARA QUEIROZ DE ANDRADE VIEIRA	064477	21,00	8,00	6,00	5,00	2,00	11/04/1974	Não
1175º	CLAYTON DE SOUZA ARAUJO	068037	21,00	8,00	6,00	5,00	2,00	31/12/1980	Não
1176º	SUELY PEREIRA MACHADO DA SILVA	062791	21,00	8,00	6,00	4,00	3,00	22/09/1962	Não
1177º	WALTER GOMES PEREIRA	060514	21,00	8,00	6,00	4,00	3,00	30/10/1962	Não
1178º	ALEXANDRE CESAR DE SOUZA	066232	21,00	8,00	6,00	4,00	3,00	20/04/1979	Não
1179º	FERNANDA RITINHO FRANCO	063067	21,00	8,00	6,00	4,00	3,00	10/12/1988	Não
1180º	JOSIAS DE SOUZA LEMOS	062306	21,00	8,00	6,00	3,00	4,00	01/08/1961	Não
1181º	CLAUDIONE ALVES DA SILVA	062724	21,00	8,00	6,00	3,00	4,00	04/10/1978	Não
1182º	HARIATH DI CARLA MARTINS DA SILVA	068207	21,00	8,00	6,00	3,00	4,00	02/11/1979	Não
1183º	PAULO ROBERTO COSTA DA SILVA	066243	21,00	8,00	6,00	3,00	4,00	12/03/1984	Não
1184º	ROBSON CÂNDIDO DA SILVA	063704	21,00	8,00	6,00	3,00	4,00	23/01/1989	Não
1185º	CAMILLA APARECIDA NUNES	061430	21,00	8,00	6,00	3,00	4,00	14/07/1992	Não
1186º	ANDRE SILVA RAMOS	065507	21,00	8,00	6,00	3,00	4,00	26/08/1993	Não
1187º	GABRIEL VIANA DA SILVA	062944	21,00	8,00	6,00	3,00	4,00	28/08/1993	Não
1188º	JOÃO CARLOS SANTOS COSTA	064139	21,00	8,00	6,00	3,00	4,00	19/02/1997	Não
1189º	MARIA LUCIA MACEDO PIRES	067056	21,00	8,00	6,00	2,00	5,00	06/02/1974	Não
1190º	VANISE LÉIA GUILHERME	061851	21,00	8,00	6,00	2,00	5,00	31/05/1974	Não
1191º	VANESSA TAUIL DOCE ALVES	063333	21,00	8,00	5,00	6,00	2,00	18/08/1977	Não
1192º	NEYLANA CANDIDO DE OLIVEIRA	063427	21,00	8,00	5,00	6,00	2,00	16/11/1996	Não
1193º	ARETHA BRAUNER PEREIRA	067301	21,00	8,00	5,00	5,00	3,00	20/04/1983	Não
1194º	LILIANE MATOS ANDRADE AVELINO	060737	21,00	8,00	5,00	5,00	3,00	04/02/1990	Não
1195º	WELLINGTON ALVES SIQUEIRA	062451	21,00	8,00	5,00	5,00	3,00	14/02/1992	Não
1196º	VINICIUS DE MORAIS BEZERRA	064145	21,00	8,00	5,00	5,00	3,00	10/06/1992	Não
1197º	RAFAEL ESTEVAN MOREIRA RAMIRES	067155	21,00	8,00	5,00	5,00	3,00	17/05/1996	Não
1198º	JÉSSICA VIANA DA SILVA	065894	21,00	8,00	5,00	5,00	3,00	15/11/1996	Não
1199º	PAULA CRISTINA ALVES	063552	21,00	8,00	5,00	4,00	4,00	27/09/1958	Não
1200º	REINALDO DE SOUZA SANTOS	064865	21,00	8,00	5,00	4,00	4,00	18/02/1968	Não
1201º	WELLINGTON JORGE DOS SANTOS	067243	21,00	8,00	5,00	4,00	4,00	15/05/1981	Não
1202º	CAROLINE DE CARVALHO LAURINAVICIUS	063243	21,00	8,00	5,00	4,00	4,00	14/07/1981	Não
1203º	ALEXANDRE MENDES ASTUN	066439	21,00	8,00	5,00	4,00	4,00	14/12/1981	Não
1204º	YURI ROQUE	063851	21,00	8,00	5,00	4,00	4,00	29/11/1991	Não
1205º	FABIANO SILVA TEIXEIRA	066499	21,00	8,00	5,00	3,00	5,00	12/07/1979	Não
1206º	OSMAN DA SILVA JUNIOR	068660	21,00	8,00	4,00	6,00	3,00	21/01/1990	Não
1207º	THAYNÁ SANTOS LUCAS DE MIRANDA	061640	21,00	8,00	4,00	6,00	3,00	17/07/1991	Não
1208º	EDSON NILO MOCHIZUKI	065215	21,00	8,00	4,00	5,00	4,00	21/01/1973	Não
1209º	CLAUDIO DE PAULA LOPES	061809	21,00	8,00	4,00	4,00	5,00	26/04/1973	Não
1210º	SONIA CORREIA SALES SIMOES	063771	21,00	8,00	4,00	4,00	5,00	10/12/1977	Não
1211º	ALEXANDRE MENCONCINI	064084	21,00	8,00	3,00	6,00	4,00	10/02/1967	Não
1212º	BETHANIA MARIA SILVEIRA	068633	21,00	7,00	10,00	2,00	2,00	07/11/1981	Não
1213º	GLAUCIA DE SOUZA ROMÃO	063562	21,00	7,00	9,00	3,00	2,00	11/03/1972	Não
1214º	MARICÉLIA SOUZA SANTOS	063276	21,00	7,00	9,00	2,00	3,00	22/03/1990	Não
1215º	RAYSSA TANACHE DE FREITAS	063545	21,00	7,00	9,00	2,00	3,00	16/04/1993	Não
1216º	MARIAELIZA APARECIDA FERNANDINO	060678	21,00	7,00	9,00	1,00	4,00	08/10/1971	Não
1217º	ENEVALDO NUNES MACHADO	065094	21,00	7,00	8,00	4,00	2,00	17/06/1974	Não
1218º	JOSIENE MARTINS PRADO	066362	21,00	7,00	8,00	3,00	3,00	17/11/1983	Não
1219º	PAMELA PENEDO DOS SANTOS	060402	21,00	7,00	8,00	3,00	3,00	20/07/1987	Não
1220º	RÔMULO FLORES DA SILVA	068166	21,00	7,00	8,00	3,00	3,00	28/07/1987	Não
1221º	JULIANA ARAUJO DA SILVA	066746	21,00	7,00	8,00	3,00	3,00	05/07/1990	Não
1222º	DÉBORA UCHOA ALVES DE OLIVEIRA	064321	21,00	7,00	8,00	3,00	3,00	09/10/1990	Não
1223º	GABRIELA COLARULLO FERMINO TAMANAGA	065846	21,00	7,00	8,00	3,00	3,00	22/01/1992	Não
1224º	ALINE PEDROSA DA CRUZ	065892	21,00	7,00	8,00	3,00	3,00	29/09/1993	Não
1225º	WALLACE FELIPE DE OLIVEIRA QUEIROZ	060182	21,00	7,00	8,00	3,00	3,00	21/08/1994	Não
1226º	THEREZA RAQUEL SANTOS DE ANDRADE	063468	21,00	7,00	8,00	3,00	3,00	03/10/1994	Não
1227º	ANDRE COIMBRA GARCIA	062399	21,00	7,00	8,00	2,00	4,00	04/04/1984	Não
1228º	SANDRA FERREIRA DO ESPIRITO SANTO	061387	21,00	7,00	7,00	5,00	2,00	25/01/1987	Não
1229º	CIBELE BITENCOURT DOS SANTOS	068061	21,00	7,00	7,00	5,00	2,00	12/02/1994	Não
1230º	STEPHANIE CRUZ GATTI	065015	21,00	7,00	7,00	5,00	2,00	31/08/1994	Não
1231º	RENATA SANTANA DE SOUSA	063110	21,00	7,00	7,00	5,00	2,00	15/01/1996	Não
1232º	MARIA CRISTINA BARBOSA	067838	21,00	7,00	7,00	4,00	3,00	10/10/1961	Não
1233º	SERGIO DA SILVA	064393	21,00	7,00	7,00	4,00	3,00	02/10/1965	Não
1234º	JORDANIA DOS SANTOS LIMA SILVA	061949	21,00	7,00	7,00	4,00	3,00	18/06/1979	Não
1235º	CLÁUDIA DA SILVA MENEZES	060599	21,00	7,00	7,00	4,00	3,00	06/07/1980	Não
1236º	AUDENICE GIL CAVALCANTE DE OLIVEIRA	068109	21,00	7,00	7,00	4,00	3,00	30/12/1980	Não
1237º	KATIA KRISTAL DA SILVA	065805	21,00	7,00	7,00	4,00	3,00	31/05/1983	Não
1238º	MARIA APARECIDA SANDRA DA SILVA	067848	21,00	7,00	7,00	4,00	3,00	24/02/1984	Não
1239º	VALTER JEREMIAS FELIX DA SILVA	063824	21,00	7,00	7,00	4,00	3,00	21/01/1985	Não
1240º	PRISCILA DE GODOY FECCI	063719	21,00	7,00	7,00	4,00	3,00	12/12/1990	Não
1241º	FERNANDA SANTOS BALBUENA	065752	21,00	7,00	7,00	4,00	3,00	24/05/1992	Não
1242º	ROSANGELA BARBOSA DA SILVA	065412	21,00	7,00	7,00	3,00	4,00	31/10/1969	Não
1243º	FERNANDO BIAZE DA COSTA	066969	21,00	7,00	7,00	3,00	4,00	12/10/1974	Não
1244º	JANINE SILVA VIGILATO	064001	21,00	7,00	7,00	3,00	4,00	21/10/1978	Não
1245º	JOANA MIE NOMI	067446	21,00	7,00	7,00	3,00	4,00	02/10/1981	Não
1246º	ADRIANA PEREIRA DA SILVA	060849	21,00	7,00	7,00	3,00	4,00	26/10/1981	Não
1247º	ALEXANDRE NEVES DOS SANTOS	064753	21,00	7,00	7,00	3,00	4,00	20/09/1982	Não
1248º	RODRIGO LION MACHADO	063260	21,00	7,00	7,00	3,00	4,00	19/06/1984	Não
1249º	DENISE RODRIGUES DE ALMEIDA	060546	21,00	7,00	7,00	3,00	4,00	26/12/1985	Não
1250º	MICHELE GARCIA ESPINOSA SILVA	061556	21,00	7,00	7,00	3,00	4,00	08/04/1987	Não
1251º	NIVEA APARECIDA LIMA REZENDE	060720	21,00	7,00	7,00	3,00	4,00	12/10/1987	Não
1252º	ESTHER DE ALMEIDA COSTA	066441	21,00	7,00	7,00	3,00	4,00	15/02/1991	Não
1253º	VINICIUS LEITE DE ALMEIDA E SOUZA	064673	21,00	7,00	7,00	3,00	4,00	08/02/1994	Não
1254º	ANA PAULA DE PASCALE SILVESTRE	068380	21,00	7,00	7,00	2,00	5,00	28/05/1972	Não
1255º	PAULO DIAS DOS SANTOS JUNIOR	064019	21,00	7,00	7,00	2,00	5,00	07/02/1986	Não
1256º	MARIALVA OLIVEIRA SOUZA CAMACHO	062126	21,00	7,00	6,00	6,00	2,00	09/03/1961	Não
1257º	GERSON MATAVO CALASSI	060192	21,00	7,00	6,00	6,00	2,00	22/08/1965	Não
1258º	ALEXANDRE PRADO ALVES	068389	21,00	7,00	6,00	5,00	3,00	08/03/1986	Não
1259º	GUILHERME HENRIQUE PEREIRA	061164	21,00	7,00	6,00	5,00	3,00	12/07/1991	Não
1260º	WILLIAM VIDAL FREITAS	068484	21,00	7,00	6,00	5,00	3,00	17/02/1992	Não
1261º	FERNANDO ALVES DE ARAUJO	065163	21,00	7,00	6,00	5,00	3,00	21/03/1992	Não
1262º	MARIA RAFAELA GOMES MOREIRA	067132	21,00	7,00	6,00	5,00	3,00	15/08/1993	Não
1263º	MARISA MENCONCINE RIBEIRO DA CUNHA	064540	21,00	7,00	6,00	4,00	4,00	27/10/1958	Não
1264º	WAGNER COL HOSI	066147	21,00	7,00	6,00	4,00	4,00	25/05/1978	Não
1265º	JULIANA CAMILO FELISBERTO	065409	21,00	7,00	6,00	4,00	4,00	24/05/1989	Não
1266º	ANALINA VALENTE BARNI	066954	21,00	7,00	6,00	4,00	4,00	06/02/1991	Não
1267º	PATRICIA MENDONÇA SALES	066801	21,00	7,00	6,00	4,00	4,00	17/05/1991	Não
1268º	DAVID SANTANA DE SOUSA	068120	21,00	7,00	6,00	4,00	4,00	07/06/1991	Não
1269º	HENRIQUE BRIG DE OLIVEIRA	064196	21,00	7,00	6,00	4,00	4,00	06/07/1992	Não
1270º	MARILYN DE OLIVEIRA MUTAFCI	064912	21,00	7,00	5,00	6,00	3,00	02/07/1984	Não
1271º	JOSÉ LUÍS DA SILVA	062769	21,00	7,00	5,00	5,00	4,00	10/05/1974	Não
1272º	MARIA APARECIDA CADINA	067097	21,00	7,00	5,00	5,00	4,00	29/10/1975	Não
1273º	ELAINE APARECIDA GONCALVES URDININEA	061752	21,00	7,00	5,00	4,00	5,00	22/07/1973	Não
1274º	MARCOS GILBERTO SOBRINHO	064501	21,00	7,00	5,00	4,00	5,00	06/03/1974	Não
1275º	NEREU LOPES DA SILVA JUNIOR	060116	21,00	7,00	5,00	4,00	5,00	16/07/1993	Não
1276º	PRISCILA CORREIA DE LIRA	064909	21,00	6,00	10,00	2,00	3,00	24/04/1992	Não
1277º	BÁRBARA DE PAULA FARIA	066317	21,00	6,00	10,00	1,00	4,00	19/03/1992	Não
1278º	MARCOS LEÃO TEODOSIO	066865	21,00	6,00	8,00	4,00	3,00	09/07/1973	Não
1279º	VALESKA FIGUEIRA DE ANDRADE	064947	21,00	6,00	8,00	4,00	3,00	02/06/1985	Não
1280º	BRUNO LEOPOLDINO DA SILVA	062301	21,00	6,00	8,00	4,00	3,00	22/06/1990	Não
1281º	ISRAEL AUGUSTO GUASTALLE	063068	21,00	6,00	8,00	4,00	3,00	22/12/1991	Não
1282º	NAYARA TORRES PINHEIRO	064401	21,00	6,00	8,00	4,00	3,00	05/09/1993	Não
1283º	RODRIANA DA ROCHA NOGUES	062933	21,00	6,00	8,00	4,00	3,00	15/04/1995	Não
1284º	ANTONIA APARECIDA KAAM	064455	21,00	6,00	8,00	3,00	4,00	27/09/1965	Não
1285º	LEONOR JOSEFA DOS SANTOS	060012	21,00	6,00	8,00	3,00	4,00	01/10/1971	Não
1286º	LUCIANE SIQUEIRA	068139	21,00	6,00	8,00	3,00	4,00	11/08/1973	Não
1287º	LILIAN BONANI	065932	21,00	6,00	8,00	3,00	4,00	20/09/1978	Não
1288º	JULIO CESAR FERNANDES LEITE	068657	21,00	6,00	8,00	3,00	4,00	09/03/1984	Não
1289º	ALINE GRAÇA NASCIMENTO	065988	21,00	6,00	8,00	3,00	4,00	06/08/1984	Não
1290º	ANDERSON FERNANDES VARGES	066629	21,00	6,00	8,00	3,00	4,00	16/06/1987	Não
1291º	LARISSA SOUSA CAVALCANTI DE OLIVEIRA	064669	21,00	6,00	8,00	3,00	4,00	26/12/1993	Não
1292º	JHENNIFER APARECIDA FERREIRA	063197	21,00	6,00	8,00	3,00	4,00	19/06/1996	Não
1293º	GABRIEL REZENDE DE CARVALHO	060744	21,00	6,00	8,00	3,00	4,00	18/11/1996	Não
1294º	LUCAS RODRIGUES HONORIO DOS SANTOS	064079	21,00	6,00	8,00	3,00	4,00	19/11/1996	Não
1295º	CAROLINE FERRER SANTO	063390	21,00	6,00	7,00	6,00	2,00	19/09/1996	Não
1296º	CRISTIANE MARCELA DE LIMA MANOEL	068093	21,00	6,00	7,00	5,00	3,00	18/11/1973	Não
1297º	DARIO GUILHERME DE OLIVEIRA PINTO	060406	21,00	6,00	7,00	5,00	3,00	04/08/1984	Não
1298º	DANILO FAGUNDES DE CARVALHO ARAUJO	067144	21,00	6,00	7,00	5,00	3,00	05/01/1990	Não
1299º	CAMILA RODRIGUES SIMÕES	061320	21,00	6,00	7,00	5,00	3,00	24/03/1997	Não
1300º	GLAUCE REBELLO DA SILVA	061879	21,00	6,00	7,00	4,00	4,00	25/02/1971	Não
1301º	TATIANE GOMES DO RELOGIO	065879	21,00	6,00	7,00	4,00	4,00	15/11/1981	Não
1302º	MIRIAM PEREIRA ROCHA	066832	21,00	6,00	7,00	4,00	4,00	08/08/1988	Não
1303º	LUCAS ALVES GUIMARÃES	061717	21,00	6,00	7,00	4,00	4,00	07/02/1994	Não
1304º	ANDERSON CASTO RIBEIRO	063944	21,00	6,00	7,00	4,00	4,00	11/11/1994	Não
1305º	DANILLOS MOREIRA DA SILVA	064700	21,00	6,00	7,00	4,00	4,00	30/09/1995	Não
1306º	MARCIA DA SILVA ROSATO DE MELLO	065844	21,00	6,00	6,00	5,00	4,00	18/06/1974	Não
1307º	MAYARA CRISTINA PEREIRA ALVES	066742	21,00	6,00	6,00	5,00	4,00	12/03/1988	Não
1308º	CARLA SILVA DOS SANTOS	066837	21,00	6,00	6,00	5,00	4,00	26/09/1991	Não
1309º	ANA CAROLINA SILVA ALCANTARA	066710	21,00	6,00	6,00	5,00	4,00	12/04/1995	Não
1310º	APARECIDA MAGALHÃES DE OLIVEIRA	066417	21,00	6,00	6,00	4,00	5,00	18/11/1989	Não
1311º	CAUE MANZOLI SEPERO	067384	21,00	6,00	5,00	6,00	4,00	04/03/1996	Não
1312º	DARLENE DAMIAN DA SILVA	068057	21,00	6,00	4,00	8,00	3,00	18/01/1979	Não
1313º	SHIRLEY ROMANO BORGES JONAS	063538	21,00	5,00	9,00	3,00	4,00	30/04/1981	Não
1314º	JORDI FLORIANO DA SILVA	066464	21,00	5,00	9,00	3,00	4,00	12/08/1994	Não
1315º	TALITA DA COSTA GALVES DE LIMA	064643	21,00	5,00	8,00	5,00	3,00	14/01/1986	Não
1316º	PAMELA CARVALHO MOURÃO	066392	21,00	5,00	8,00	5,00	3,00	16/06/1995	Não
1317º	IGOR EMANUEL CAVALCANTE	063285	21,00	5,00	8,00	4,00	4,00	15/04/1995	Não
1318º	PAULO EDSON PINTO	064974	21,00	5,00	8,00	3,00	5,00	27/02/1986	Não
1319º	FELICIO DE OLIVEIRA	067415	21,00	5,00	7,00	5,00	4,00	11/03/1972	Não
1320º	DANILLO ALVES DA SILVA MACIEL	065323	21,00	5,00	7,00	5,00	4,00	08/11/1989	Não
1321º	PAULO LEANDRO DE JESUS	062951	21,00	5,00	6,00	6,00	4,00	28/06/1988	Não
1322º	LUCAS PUCCI SOARES NEGRÃO	060509	21,00	4,00	8,00	6,00	3,00	26/01/1993	Não
1323º	MITRI VINICIUS PAVARINI CIRINO	067911	21,00	4,00	7,00	7,00	3,00	17/12/1994	Não
1324º	WELDE CUNHA GOMES	065168	21,00	3,00	8,00	5,00	5,00	15/06/1979	Não
1325º	VERA LUCIA RAMOS FERREIRA	060821	20,00	8,00	8,00	1,00	3,00	22/07/1954*	Não
1326º	ADEMAR GOMES VIANA NETO	063918	20,00	13,00	3,00	1,00	3,00	28/09/1983	Não
1327º	LUCILENE FRANCOSO COSTA	066732	20,00	11,00	6,00	2,00	1,00	10/11/1991	Não
1328º	DINORA PEREIRA DA SILVA	066607	20,00	11,00	4,00	3,00	2,00	03/07/1984	Não
1329º	IZAURA OLIVEIRA SERRA	061170	20,00	10,00	6,00	3,00	1,00	16/02/1978	Não
1330º	ALANA DE SOUSA FEITOZA	067933	20,00	10,00	6,00	2,00	2,00	09/05/1983	Não
1331º	ALINE NILLIO DE SOUZA	061893	20,00	10,00	6,00	2,00	2,00	24/02/1990	Não
1332º	EUN SOON HOU	061482	20,00	10,00	6,00	1,00	3,00	13/10/1960	Não
1333º	PRISCILA GOMES FLOREANO OLIVEIRA	061517	20,00	10,00	6,00	1,00	3,00	21/09/1981	Não
1334º	JOSÉ ADEMIR DA SILVA	060271	20,00	10,00	5,00	2,00	3,00	06/05/1958	Não
1335º	EDVANIA MARIA DE MATTOS	063914	20,00	10,00	5,00	2,00	3,00	22/04/1979	Não
1336º	MONICA FERREIRA DE JESUS	067594	20,00	10,00	5,00	1,00	4,00	02/03/1972	Não
1337º	FERNANDO ROSA DA SILVA	064014	20,00	10,00	4,00	5,00	1,00	25/05/1982	Não
1338º	JAMILLIANE SOUSA DOS SANTOS	068113	20,00	10,00	4,00	4,00	2,00	21/02/1990	Não
1339º	LINTSEY KAMILLA HAACK ESTEVES	064012	20,00	10,00	4,00	3,00	3,00	12/09/1984	Não
1340º	MARINA PINTO	060155	20,00	10,00	4,00	2,00	4,00	15/01/1971	Não
1341º	PRISCILA DA SILVA SANTOS	061569	20,00	9,00	8,00	1,00	2,00	30/07/1994	Não
1342º	ROSANGELA MINGORANCE CAVALLINI	063349	20,00	9,00	7,00	3,00	1,00	15/08/1959	Não
1343º	ANDERSON BERTTONIO	067641	20,00	9,00	7,00	3,00	1,00	28/02/1982	Não
1344º	MONICA SILVA SARMENTO PERES	063322	20,00	9,00	7,00	2,00	2,00	07/10/1965	Não
1345º	MISLAINE SILVA DE ARAUJO	065107	20,00	9,00	7,00	2,00	2,00	03/05/1984	Não
1346º	FERNANDO RUIZ CAMPOS NETO	062834	20,00	9,00	7,00	2,00	2,00	13/02/1988	Não
1347º	RICARDO DOURADO DO NASCIMENTO	060932	20,00	9,00	7,00	2,00	2,00	12/05/1995	Não
1348º	VIVIANE RAMOS MAIA	062122	20,00	9,00	7,00	1,00	3,00	13/01/1985	Não
1349º	LETICIA RODRIGUES DA SILVA	066672	20,00	9,00	7,00	1,00	3,00	31/07/1994	Não
1350º	TIAGO HORLEANDRO FERNANDES DE SOUZA	062739	20,00	9,00	7,00	1,00	3,00	17/11/1995	Não
1351º	LUZIA SALLES	067152	20,00	9,00	6,00	3,00	2,00	14/04/1967	Não
1352º	RONALDO VERGINIO DOS SANTOS	061884	20,00	9,00	6,00	3,00	2,00	04/10/1968	Não
1353º	SANDRA APARECIDA BITENCURT DOS SANTOS	067773	20,00	9,00	6,00	3,00	2,00	29/12/1970	Não
1354º	FRANCISCA DAS CHAGAS BARBOSA DE SOUSA	061166	20,00	9,00	6,00	3,00	2,00	02/04/1978	Não
1355º	JESSICA CRISTINA BRASIL DOS SANTOS	067853	20,00	9,00	6,00	3,00	2,00	28/12/1992	Não
1356º	TAYNARA FONSECA VALE	066941	20,00	9,00	6,00	3,00	2,00	25/05/1995	Não
1357º	JOANA INGRID SOUSA E SILVA	068059	20,00	9,00	6,00	3,00	2,00	07/09/1995	Não
1358º	ALESSANDRA DIAS NOGUEIRA	060048	20,00	9,00	6,00	2,00	3,00	17/04/1973	Não
1359º	VIVIANE PEREIRA ROCHA	060312	20,00	9,00	6,00	2,00	3,00	19/12/1974	Não
1360º	FABIOLA DE QUEIROZ OLIVEIRA LOPES SANTOS	063207	20,00	9,00	6,00	2,00	3,00	25/04/1985	Não
1361º	EDENISE MARIA DA SILVA	062102	20,00	9,00	6,00	2,00	3,00	10/05/1987	Não
1362º	FERNANDA BORGES DOS SANTOS	065748	20,00	9,00	6,00	2,00	3,00	14/07/1991	Não
1363º	THAINÁ SILVA VOLPINI	061892	20,00	9,00	6,00	2,00	3,00	17/08/1991	Não
1364º	JÉSSICA MENDES MORAIS	065343	20,00	9,00	6,00	2,00	3,00	24/03/1992	Não
1365º	SONIA GONÇALVES LINS VIEIRA	064036	20,00	9,00	6,00	1,00	4,00	13/07/1963	Não
1366º	CASSIO ROBERTO GICHET	067803	20,00	9,00	6,00	1,00	4,00	03/06/1967	Não
1367º	FABIO TEIXEIRA VILELA	065186	20,00	9,00	6,00	1,00	4,00	14/08/1973	Não
1368º	DOUGLAS SANTOS DE SOUZA	066135	20,00	9,00	6,00	1,00	4,00	14/05/1979	Não
1369º	CARLOS TIAGO DE OLIVEIRA	060708	20,00	9,00	6,00	1,00	4,00	02/05/1983	Não
1370º	TIAGO SOARES DE OLIVEIRA	066288	20,00	9,00	6,00	1,00	4,00	17/02/1985	Não
1371º	ELAYNE DELMONDES FERREIRA	063105	20,00	9,00	6,00	1,00	4,00	10/08/1989	Não
1372º	JACQUELINE DE SOUZA SILVA	061586	20,00	9,00	6,00	1,00	4,00	01/11/1990	Não
1373º	MARGARETE PERPETUA GALARRETA	062851	20,00	9,00	5,00	4,00	2,00	02/05/1964	Não
1374º	FERNANDA SOUSA GOMES SILVA	065233	20,00	9,00	5,00	4,00	2,00	30/03/1995	Não
1375º	ANA PAULA ALVES DE MEDEIROS	065869	20,00	9,00	5,00	3,00	3,00	26/07/1973	Não
1376º	ROGERIO KELLER RODRIGUES	067644	20,00	9,00	5,00	3,00	3,00	17/03/1979	Não
1377º	DANILO OLIVEIRA E SILVA	064333	20,00	9,00	5,00	3,00	3,00	18/08/1986	Não
1378º	CRISTINE BOTELHO FURUNO	060307	20,00	9,00	5,00	3,00	3,00	19/08/1986	Não
1379º	JOAO FRANCISCO DE DEUS JUNIOR	064914	20,00	9,00	5,00	3,00	3,00	04/03/1989	Não

1380º	RODRIGO COSTA DE HOLANADA	067037	20,00	9,00	5,00	3,00	3,00	22/06/1989	Não
1381º	HELEN DOS REIS BARBOSA	066303	20,00	9,00	5,00	3,00	3,00	12/03/1991	Não
1382º	ELAINE CRISTINA MILHINA SAUTCHUK	061685	20,00	9,00	5,00	2,00	4,00	21/11/1963	Não
1383º	ELI BRETAS DE OLIVEIRA	067780	20,00	9,00	5,00	2,00	4,00	24/05/1970	Não
1384º	VANDA REIS OLIVEIRA	061548	20,00	9,00	5,00	2,00	4,00	03/01/1975	Não
1385º	JAQUELINE DE OLIVEIRA FERNANDES	066285	20,00	9,00	5,00	2,00	4,00	18/06/1991	Não
1386º	UESLEI DA SILVA PEREIRA	068570	20,00	9,00	5,00	2,00	4,00	10/07/1993	Não
1387º	JAMILE ALMEIDA MACIEL	065341	20,00	9,00	5,00	1,00	5,00	10/08/1989	Não
1388º	CAROLINA TEODORO KUNTZ	064086	20,00	9,00	4,00	5,00	2,00	20/06/1987	Não
1389º	INGRID APARECIDA GONÇALVES	068529	20,00	9,00	4,00	5,00	2,00	22/09/1992	Não
1390º	MÁRCIA CRISTINA LIMA RODRIGUES	066745	20,00	9,00	4,00	4,00	3,00	06/06/1963	Não
1391º	ELOISE ZEMUNER ONOFRE DE SOUZA	064627	20,00	9,00	4,00	4,00	3,00	03/01/1977	Não
1392º	PAULO DINIS FERNANDES DOS SANTOS	060549	20,00	9,00	4,00	4,00	3,00	20/08/1980	Não
1393º	MARCIO DE MORAIS VICTOR	067923	20,00	9,00	4,00	4,00	3,00	30/08/1980	Não
1394º	GISELE DE CASSIA SANTOS OLIVEIRA	062524	20,00	9,00	4,00	3,00	4,00	17/07/1969	Não
1395º	CLAYTON ROBERTO RIBEIRO	068371	20,00	9,00	4,00	3,00	4,00	24/03/1976	Não
1396º	MARIANA MARCOS DE ARAUJO	066754	20,00	9,00	4,00	3,00	4,00	10/01/1980	Não
1397º	DEBORA SABINO	060424	20,00	9,00	4,00	3,00	4,00	03/10/1983	Não
1398º	BRUNO SALLES HERREIRA DE LIMA	067940	20,00	9,00	4,00	3,00	4,00	23/01/1987	Não
1399º	SHEILA SANTIAGO DE ALMEIDA	060166	20,00	9,00	4,00	3,00	4,00	25/05/1992	Não
1400º	CLIZALVI CORREIA PIMENTEL	061950	20,00	9,00	4,00	2,00	5,00	13/05/1963	Não
1401º	VIVIANE SASAKI	067035	20,00	9,00	4,00	2,00	5,00	30/04/1977	Não
1402º	SIEGFRIED APARECIDO SCHOPPAN	060982	20,00	9,00	3,00	4,00	4,00	23/03/1963	Não
1403º	PEDRO DELEGE JUNIOR	066194	20,00	9,00	3,00	4,00	4,00	09/12/1966	Não
1404º	MARCELO DE SOUZA JUSTINO	064425	20,00	9,00	3,00	4,00	4,00	28/01/1980	Não
1405º	RENATA SOUZA DA SILVA	062943	20,00	9,00	3,00	3,00	5,00	25/07/1981	Não
1406º	REGINALDA AUGUSTO PEDROSA	060638	20,00	9,00	2,00	5,00	4,00	29/09/1974	Não
1407º	HERLLEY FUZETTI	068147	20,00	8,00	9,00	1,00	2,00	23/12/1955	Não
1408º	ALINE JUVENCIO DA SILVA	062900	20,00	8,00	8,00	2,00	2,00	23/09/1986	Não
1409º	JORGE TADEU PEREIRA DA SILVA	062529	20,00	8,00	8,00	2,00	2,00	09/07/1989	Não
1410º	LEONARDO DOS SANTOS LEITE	067133	20,00	8,00	8,00	2,00	2,00	22/08/1994	Não
1411º	DIEGO DOMINGUES JARA	063488	20,00	8,00	8,00	1,00	3,00	25/02/1979	Não
1412º	BRUNO CARDOSO FARIAS	065719	20,00	8,00	8,00	1,00	3,00	28/07/1992	Não
1413º	BEATRIZ SANTOS VITAL	060184	20,00	8,00	8,00	1,00	3,00	22/01/1996	Não
1414º	PRISCILA BRANER APARECIDA DA SILVA	067825	20,00	8,00	7,00	4,00	1,00	18/02/1968	Não
1415º	LOURDES DA SILVA SOARES	062563	20,00	8,00	7,00	3,00	2,00	25/04/1965	Não
1416º	ERISVALDO PEREIRA DA SILVA	068220	20,00	8,00	7,00	3,00	2,00	18/10/1981	Não
1417º	CHRISTIANE EMANUELLE PEREIRA GALVÃO	060268	20,00	8,00	7,00	3,00	2,00	03/04/1982	Não
1418º	NATALÍ SOUZA DOS SANTOS	061022	20,00	8,00	7,00	3,00	2,00	16/10/1985	Não
1419º	LIVIA PICCHI	060338	20,00	8,00	7,00	3,00	2,00	07/04/1989	Não
1420º	RENATO JOSUÉ FERREIRA DA CRUZ	064993	20,00	8,00	7,00	3,00	2,00	24/11/1992	Não
1421º	OSMAR AYRTON DO NASCIMENTO PEREIRA	063695	20,00	8,00	7,00	3,00	2,00	21/03/1995	Não
1422º	EDSON PARICIANO	066731	20,00	8,00	7,00	2,00	3,00	06/08/1959	Não
1423º	ELAINE PEREIRA DE QUEIROZ	068499	20,00	8,00	7,00	2,00	3,00	18/02/1974	Não
1424º	JOSE CARLOS DA LUZ	060260	20,00	8,00	7,00	2,00	3,00	25/11/1975	Não
1425º	ELIZELDA JERONIMO DA SILVA	065851	20,00	8,00	7,00	2,00	3,00	14/05/1984	Não
1426º	DENYS DE CAMPOS BATISTA	067806	20,00	8,00	7,00	2,00	3,00	17/09/1986	Não
1427º	ISABEL CRISTINA DOS SANTOS COSTA	065606	20,00	8,00	7,00	2,00	3,00	04/11/1987	Não
1428º	CIBELE RAMOS DOS SANTOS	065645	20,00	8,00	7,00	2,00	3,00	26/12/1989	Não
1429º	DANIELE FERREIRA DE LIMA ANDRADE	066447	20,00	8,00	7,00	2,00	3,00	12/07/1990	Não
1430º	MAYARA MOURA	060160	20,00	8,00	7,00	2,00	3,00	01/06/1992	Não
1431º	VINICIUS VIRGILIO SILVANO	063021	20,00	8,00	7,00	2,00	3,00	04/06/1992	Não
1432º	ÀGATHA AYUMI DOS SANTOS FUJIKURA	065575	20,00	8,00	7,00	2,00	3,00	04/08/1994	Não
1433º	PATRICIA DE OLIVEIRA	062527	20,00	8,00	7,00	1,00	4,00	20/05/1983	Não
1434º	FERNANDA TORRES	067854	20,00	8,00	7,00	1,00	4,00	26/05/1988	Não
1435º	DALTON APARECIDO RODRIGUES FRANÇA	062219	20,00	8,00	6,00	4,00	2,00	07/02/1983	Não
1436º	ALDAHI DE LUCENA OLIVEIRA	061399	20,00	8,00	6,00	4,00	2,00	21/09/1988	Não
1437º	ROSALINA LOURENÇO RAIMUNDO DOS SANTOS	067556	20,00	8,00	6,00	3,00	3,00	07/10/1962	Não
1438º	ISVANIA ALVES KUZUSHIMA	064900	20,00	8,00	6,00	3,00	3,00	03/02/1971	Não
1439º	DAVI LIMA SANTOS	063330	20,00	8,00	6,00	3,00	3,00	11/01/1976	Não
1440º	PAULA THULER SILVA GIRODAT	062478	20,00	8,00	6,00	3,00	3,00	18/09/1976	Não
1441º	ADRIANA HONORATA EUGENIA RAIMUNDO	068579	20,00	8,00	6,00	3,00	3,00	02/06/1977	Não
1442º	CAMILA NAVAIS	063241	20,00	8,00	6,00	3,00	3,00	23/04/1980	Não
1443º	MARTA DIAS FIALHO	068129	20,00	8,00	6,00	3,00	3,00	13/06/1981	Não
1444º	LYEGE NANMY INOUE	060872	20,00	8,00	6,00	3,00	3,00	05/08/1982	Não
1445º	SAMANTHA BRASIL	062510	20,00	8,00	6,00	3,00	3,00	28/03/1984	Não
1446º	THAIS GOMES DA SILVA	068383	20,00	8,00	6,00	3,00	3,00	04/11/1985	Não
1447º	RODRIGO MIGUEL	063229	20,00	8,00	6,00	3,00	3,00	07/07/1986	Não
1448º	TIAGO AFFONSO DE OLIVEIRA	062659	20,00	8,00	6,00	3,00	3,00	21/12/1988	Não
1449º	LUCAS ARAUJO GUERRA DE SOUSA	067968	20,00	8,00	6,00	3,00	3,00	02/09/1991	Não
1450º	PAMELA CECILIA DA SILVA LOPES	065716	20,00	8,00	6,00	3,00	3,00	21/02/1994	Não
1451º	JURANDI PINHEIRO MACHADO	060005	20,00	8,00	6,00	2,00	4,00	28/10/1966	Não
1452º	ROBERTA JORGE DA SILVA	061102	20,00	8,00	6,00	2,00	4,00	07/06/1981	Não
1453º	ANA PAULA SILKINAITE	060322	20,00	8,00	6,00	2,00	4,00	07/07/1982	Não
1454º	VALDECI SABINO	061681	20,00	8,00	6,00	2,00	4,00	04/04/1983	Não
1455º	KELLY PAES DOS SANTOS	061696	20,00	8,00	6,00	2,00	4,00	31/07/1985	Não
1456º	JOSENICE DE OLIVEIRA ROMUALDO	066723	20,00	8,00	5,00	6,00	1,00	02/04/1976	Não
1457º	MARIA APARECIDA VENDITTI	064496	20,00	8,00	5,00	5,00	2,00	12/12/1955	Não
1458º	JESSE DA SILVA RODRIGUES	067368	20,00	8,00	5,00	5,00	2,00	21/11/1972	Não
1459º	PRISCILA DE OLIVEIRA PEREIRA	068201	20,00	8,00	5,00	5,00	2,00	08/02/1985	Não
1460º	JACQUELINE SANTOS LEITE DE OLIVEIRA	061286	20,00	8,00	5,00	5,00	2,00	31/07/1987	Não
1461º	MAURICIO ROCHA DA COSTA	064073	20,00	8,00	5,00	5,00	2,00	15/05/1990	Não
1462º	NEIDE FERREIRA DE CASTRO	062501	20,00	8,00	5,00	4,00	3,00	29/07/1985	Não
1463º	CARLA LOPES RIBEIRO	061692	20,00	8,00	5,00	4,00	3,00	12/01/1988	Não
1464º	VANDA SOUZA DE FARIAS	060689	20,00	8,00	5,00	3,00	4,00	24/07/1972	Não
1465º	CARLA DE SOUZA LOPES BATISTA	062670	20,00	8,00	5,00	3,00	4,00	22/12/1980	Não
1466º	DANIELA DE CASTRO CARVALHO	066665	20,00	8,00	5,00	3,00	4,00	01/08/1982	Não
1467º	RICARDO LIMA MAZIERO	060139	20,00	8,00	5,00	3,00	4,00	27/04/1983	Não
1468º	ANDERSON DE ASSIS TROSDOLF	061887	20,00	8,00	5,00	3,00	4,00	19/05/1992	Não
1469º	REINALDO DE SOUZA	068303	20,00	8,00	5,00	2,00	5,00	10/07/1974	Não
1470º	STEPHANIA SANTOS SOUZA	066616	20,00	8,00	5,00	2,00	5,00	14/09/1984	Não
1471º	AGUSTIN RAFAEL PEREZ SOLARES	066947	20,00	8,00	4,00	5,00	3,00	22/01/1966	Não
1472º	ELAINE CRISTINA MORAES VICTOR	066192	20,00	8,00	4,00	4,00	4,00	25/07/1973	Não
1473º	WASHINGTON RODRIGUES COUTO	061132	20,00	8,00	4,00	4,00	4,00	09/08/1975	Não
1474º	ELIDE VIVIANE DA SILVA	060206	20,00	8,00	4,00	4,00	4,00	24/03/1982	Não
1475º	ANA PAULA SOUZA SANTOS DA SILVA	063929	20,00	8,00	4,00	4,00	4,00	29/04/1984	Não
1476º	SAMANTHA D ARC FERREIRA	060197	20,00	8,00	4,00	4,00	4,00	25/09/1987	Não
1477º	EMELY GABRIELA DE BARROS NETO	064513	20,00	8,00	3,00	5,00	4,00	31/03/1996	Não
1478º	MILLER RODRIGUES DE LIMA	064927	20,00	7,00	9,00	1,00	3,00	12/11/1985	Não
1479º	CAROLINA DE CÁSSIA XAVIER GISOLFI	060538	20,00	7,00	9,00	1,00	3,00	08/06/1993	Não
1480º	DAYANE CHRISTINA SANTOS DE ARAGÃO	067316	20,00	7,00	9,00	1,00	3,00	16/11/1993	Não
1481º	RICARDO YUKIO GOTO	060993	20,00	7,00	8,00	4,00	1,00	21/05/1983	Não
1482º	MARIANA FERRUCCI MARCON	066089	20,00	7,00	8,00	3,00	2,00	27/01/1995	Não
1483º	TALITA ARAUJO MARTINS	060527	20,00	7,00	8,00	2,00	3,00	26/10/1979	Não
1484º	SHEILA DOLMEN	064668	20,00	7,00	8,00	2,00	3,00	22/09/1980	Não
1485º	ELIANE BARROS DOS REIS	063506	20,00	7,00	8,00	2,00	3,00	17/05/1981	Não
1486º	DANIELE ARTEN DE OLIVEIRA	065848	20,00	7,00	8,00	2,00	3,00	01/04/1984	Não
1487º	MICHAEL MARTINS DE PAULO	067961	20,00	7,00	8,00	2,00	3,00	18/04/1989	Não
1488º	JESSIKA DE PAULO SILVA PINA	068309	20,00	7,00	8,00	2,00	3,00	26/02/1992	Não
1489º	JÚLIA MIDORY MADEU IDA	061687	20,00	7,00	8,00	2,00	3,00	20/09/1996	Não
1490º	DANIELA BONAVOGLIA SANTOS	067513	20,00	7,00	8,00	1,00	4,00	03/02/1980	Não
1491º	VANESSA DE FATIMA ISIDORO GOUVEIA DO	063517	20,00	7,00	8,00	1,00	4,00	13/05/1987	Não
1492º	LUIZ CARLOS GOMES	064799	20,00	7,00	7,00	4,00	2,00	29/12/1955	Não
1493º	MÁRCIO COSTA DE SOUZA	068406	20,00	7,00	7,00	4,00	2,00	25/06/1988	Não
1494º	MARIA ISAURA PERONICO DE OLIVEIRA DE	061682	20,00	7,00	7,00	4,00	2,00	22/12/1991	Não
1495º	ELENI MUNIZ PALÁCIO FRAY	063011	20,00	7,00	7,00	3,00	3,00	15/09/1963	Não
1496º	PAULO JOSE TREVIZAN	062534	20,00	7,00	7,00	3,00	3,00	25/01/1968	Não
1497º	GILMARA PACHECO DE SOUSA	066349	20,00	7,00	7,00	3,00	3,00	08/03/1979	Não
1498º	CLEBER ARTELINO DA SILVA	063968	20,00	7,00	7,00	3,00	3,00	18/02/1983	Não
1499º	ANDRESSA PALOMA NOGUEIRA GIACOMETTI	063958	20,00	7,00	7,00	3,00	3,00	15/11/1988	Não
1500º	DANIELLE DO NASCIMENTO	066185	20,00	7,00	7,00	3,00	3,00	24/11/1988	Não
1501º	LAÍSA IANE GONÇALVES	068146	20,00	7,00	7,00	3,00	3,00	02/01/1990	Não
1502º	FERNANDO HENRIQUE ALVES LIMA	064007	20,00	7,00	7,00	3,00	3,00	27/03/1990	Não
1503º	MONALIZA GONÇALVES MATOS	067604	20,00	7,00	7,00	3,00	3,00	17/05/1990	Não
1504º	KAREN QUEIRÓZ GONÇALVES	064693	20,00	7,00	7,00	3,00	3,00	18/02/1991	Não
1505º	ISABELA DA COSTA LIMA	067226	20,00	7,00	7,00	3,00	3,00	10/06/1995	Não
1506º	REBECA MARIA PEREIRA	064628	20,00	7,00	7,00	3,00	3,00	15/09/1996	Não
1507º	GABRIELA BASILIO HAIS	064795	20,00	7,00	7,00	3,00	3,00	05/06/1997	Não
1508º	AGENILSON LIMA DO NASCIMENTO	060999	20,00	7,00	7,00	2,00	4,00	14/09/1970	Não
1509º	ELAINE CRISTINA NEVES RIBEIRO	066323	20,00	7,00	7,00	2,00	4,00	13/08/1978	Não
1510º	FRANCISCA JAQUELINE DA SILVA CAMARGO	063833	20,00	7,00	7,00	2,00	4,00	06/05/1985	Não
1511º	RENATA CABRERA CORRÊA	063157	20,00	7,00	7,00	2,00	4,00	11/09/1985	Não
1512º	VALQUIRIA FERREIRA GOMES	060342	20,00	7,00	7,00	2,00	4,00	28/06/1989	Não
1513º	ALINE FRAGA DE OLIVEIRA	068602	20,00	7,00	7,00	2,00	4,00	31/08/1990	Não
1514º	DOUGLAS DE OLIVEIRA CAVALCANTE	068278	20,00	7,00	7,00	2,00	4,00	30/08/1991	Não
1515º	RHENNE AUGUSTTO KUTCHUM FLORIANO	062404	20,00	7,00	7,00	2,00	4,00	14/11/1994	Não
1516º	MARIA NILZA FERREIRA FREITAS	063211	20,00	7,00	6,00	4,00	3,00	14/06/1961	Não
1517º	LUZIA MARIA ALVES DOS SANTOS	063660	20,00	7,00	6,00	4,00	3,00	13/12/1973	Não
1518º	NIVALDO DIAS DE OLIVEIRA	067984	20,00	7,00	6,00	4,00	3,00	13/05/1974	Não
1519º	ODAIR ALVES SOUZA	066794	20,00	7,00	6,00	4,00	3,00	07/01/1980	Não
1520º	LIDIA CABRAL MARIANO	062471	20,00	7,00	6,00	4,00	3,00	29/09/1983	Não
1521º	GIORDANA GIAMPAULI DE SOUZA LOBO	061109	20,00	7,00	6,00	4,00	3,00	11/03/1985	Não
1522º	MARTA IONE VENANCIO LEITE	065452	20,00	7,00	6,00	4,00	3,00	27/01/1990	Não
1523º	MATHEUS DE FRANÇA PEREIRA	062635	20,00	7,00	6,00	4,00	3,00	24/09/1995	Não
1524º	ESTER PEREIRA DE ALMEIDA SANTOS	063328	20,00	7,00	6,00	4,00	3,00	08/12/1995	Não
1525º	RAFAELLA CARMO MENEZES	067855	20,00	7,00	6,00	4,00	3,00	02/05/1996	Não
1526º	JÉSSICA ROSILAINE GERALDO	065034	20,00	7,00	6,00	4,00	3,00	10/01/1997	Não
1527º	MEIRE ALVARENGA FERREIRA	063977	20,00	7,00	6,00	3,00	4,00	06/12/1966	Não
1528º	MÁRIO JOSÉ DE SOUZA ARAÚJO	068005	20,00	7,00	6,00	3,00	4,00	03/05/1981	Não
1529º	FERNANDA CRISTINA CARDOSO PINHEIRO	060783	20,00	7,00	6,00	3,00	4,00	10/07/1981	Não
1530º	JOSELDA DE SOUZA RIBEIRO DA SILVA	065520	20,00	7,00	6,00	3,00	4,00	20/11/1981	Não
1531º	JANAINA GONÇALVES COELHO	061317	20,00	7,00	6,00	3,00	4,00	06/01/1984	Não
1532º	EDWIN ALEXANDRE SOUZA CAMACHO	068299	20,00	7,00	6,00	3,00	4,00	15/09/1985	Não
1533º	MURILO SARTOR	060800	20,00	7,00	6,00	3,00	4,00	27/06/1989	Não
1534º	NAYARA SILVA ALMEIDA	068675	20,00	7,00	6,00	3,00	4,00	27/07/1993	Não
1535º	MONALIZA CARDOSO SILVA	063298	20,00	7,00	6,00	3,00	4,00	02/12/1995	Não
1536º	MARIA ALZENIR BORGES DA SILVA FARIAS	064556	20,00	7,00	6,00	2,00	5,00	04/01/1974	Não
1537º	BRUNO LOPES CELESTINO DA SILVA	064359	20,00	7,00	5,00	6,00	2,00	22/11/1990	Não
1538º	IVANISE NUNES DE FRANÇA	068274	20,00	7,00	5,00	5,00	3,00	23/03/1979	Não
1539º	JESSICA MARIA DA COSTA	062440	20,00	7,00	5,00	5,00	3,00	11/05/1995	Não
1540º	LETICIA MARIANO	061083	20,00	7,00	5,00	4,00	4,00	12/05/1988	Não
1541º	PRISCILA DE SOUZA BATISTA	064398	20,00	7,00	5,00	4,00	4,00	17/08/1992	Não
1542º	FELIPE RICARDO DE JESUS DA COSTA	065922	20,00	7,00	5,00	4,00	4,00	30/12/1993	Não
1543º	KAIKE GONÇALVES DE OLIVEIRA	063476	20,00	7,00	5,00	4,00	4,00	03/07/1996	Não
1544º	ROSA DE LOURDES ARAUJO	063450	20,00	7,00	5,00	3,00	5,00	29/09/1985	Não
1545º	NAYDIANE GUEDES OLIVEIRA	066052	20,00	7,00	5,00	3,00	5,00	07/09/1986	Não
1546º	ANA CAROLINA GONÇALVES DE SOUZA	067488	20,00	7,00	5,00	3,00	5,00	21/08/1990	Não
1547º	GUSTAVO BORGES OLIVEIRA COSTA	066799	20,00	7,00	5,00	3,00	5,00	11/03/1997	Não
1548º	ROBERTO PAULO LEMOS	061017	20,00	7,00	4,00	5,00	4,00	06/04/1967	Não
1549º	REGINALDO BERNADINO DOS SANTOS	067739	20,00	7,00	4,00	5,00	4,00	13/09/1978	Não
1550º	MÁRCIA AQUINO MEIRA	064605	20,00	7,00	4,00	5,00	4,00	22/07/1982	Não
1551º	KENNEDY DIAS DAMASCENO	067921	20,00	7,00	3,00	6,00	4,00	08/08/1996	Não
1552º	RAQUEL MOURA RIBEIRO	067082	20,00	6,00	9,00	3,00	2,00	01/05/1994	Não
1553º	DAVID ARGOLO DE MARI	062614	20,00	6,00	9,00	1,00	4,00	15/05/1988	Não
1554º	REGINALDO MATIAS ALVES	065490	20,00	6,00	8,00	4,00	2,00	23/03/1981	Não
1555º	JULIENE CRISTINA MARUSSI	068692	20,00	6,00	8,00	4,00	2,00	11/01/1990	Não
1556º	MYRIAN APPARECIDA DOS SANTOS MOLINA	065491	20,00	6,00	8,00	3,00	3,00	22/10/1969	Não
1557º	CLÁUDIA GISELE DE SOUZA BARRETO PEDRO	063089	20,00	6,00	8,00	3,00	3,00	01/08/1972	Não
1558º	KELLY CRISTINA FONSECA DE ALMEIDA	068596	20,00	6,00	8,00	3,00	3,00	17/10/1981	Não
1559º	LUCAS MALECKA GONÇALVES	063651	20,00	6,00	8,00	3,00	3,00	20/03/1990	Não
1560º	PRISCILA DA SILVA LEANDRO	065118	20,00	6,00	8,00	3,00	3,00	29/04/1992	Não
1561º	CLAUDIA GOMES VILLAS BOAS	067319	20,00	6,00	8,00	3,00	3,00	08/06/1996	Não
1562º	MAIRA TORRES OLIVEIRA	064680	20,00	6,00	8,00	2,00	4,00	12/06/1982	Não
1563º	EVELIM DE MATTOS MARTINS	063640	20,00	6,00	8,00	2,00	4,00	07/11/1991	Não
1564º	MARJORI ELLEN DE SOUZA DA COSTA	060388	20,00	6,00	8,00	2,00	4,00	19/08/1994	Não
1565º	TATIANE SABINO NAPOLITANO	067566	20,00	6,00	8,00	2,00	4,00	12/06/1995	Não
1566º	ISABELLA CAROLINE NOVO NOBRE	064506	20,00	6,00	8,00	2,00	4,00	29/11/1995	Não
1567º	MARIA BERENICE DE MACEDO	066812	20,00	6,00	7,00	4,00	3,00	02/08/1977	Não
1568º	ANGELITA ARAÚJO TADEU	066554	20,00	6,00	7,00	4,00	3,00	08/09/1982	Não
1569º	PÂMELA APARECIDA PAZ DOS SANTOS	062257	20,00	6,00	7,00	4,00	3,00	18/04/1984	Não
1570º	THAYSE ALVES DE LIMA FRASÃO	066345	20,00	6,00	7,00	4,00	3,00	30/04/1985	Não
1571º	ALINE NUNES DE SANTANA	066231	20,00	6,00	7,00	4,00	3,00	14/09/1986	Não
1572º	JEAN CARLOS PERUZZO	065296	20,00	6,00	7,00	4,00	3,00	02/07/1993	Não
1573º	RONALDO GOMES NUNES DE BRITO	062222	20,00	6,00	7,00	4,00	3,00	07/04/1994	Não
1574º	CINTHYA ELLEM DE SOUZA LIMA	068662	20,00	6,00	7,00	4,00	3,00	06/05/1995	Não
1575º	ANANDA LEITE BARRETO	067002	20,00	6,00	7,00	4,00	3,00	08/10/1996	Não
1576º	SILVANEIDE MELO DE OLIVEIRA	068046	20,00	6,00	7,00	3,00	4,00	30/08/1980	Não
1577º	MILVA VERONICA SILVA SANTOS	061068	20,00	6,00	7,00	3,00	4,00	02/07/1982	Não
1578º	WAGNER DA SILVA	064937	20,00	6,00	7,00	3,00	4,00	30/11/1984	Não
1579º	MARCIA DE OLIVEIRA ROSARIO RIBEIRO	063179	20,00	6,00	7,00	3,00	4,00	06/09/1985	Não
1580º	MARCIA DE PAULA CHAGAS	068456	20,00	6,00	7,00	3,00	4,00	15/01/1988	Não
1581º	MARIELA FRANZÉ TAKAHASHI	064704	20,00	6,00	7,00	3,00	4,00	10/01/1991	Não
1582º	JÉSSICA CUSTODIO GOMES	068312	20,00	6,00	7,00	3,00	4,00	03/02/1992	Não
1583º	PAMELA ARAUJO RUFINO	063091	20,00	6,00	7,00	3,00	4,00	28/04/1994	Não
1584º	LETÍCIA CHAVES DA SILVA	063154	20,00	6,00	7,00	3,00	4,00	13/08/1996	Não
1585º	LARISSA GHENIFRAN DA SILVA	065635	20,00	6,00	7,00	2,00	5,00	18/04/1993	Não
1586º	MARCIA FRANCISCA DOS SANTOS	064263	20,00	6,00	6,00	5,00	3,00	31/01/1969	Não
1587º	LEANDRO BASTOS BOMFIM	064988	20,00	6,00	6,00	5,00	3,00	21/03/1986	Não
1588º	DAVID GOMES SOARES MARCOLINO	065269	20,00	6,00	6,00	5,00	3,00	13/04/1988	Não
1589º	THIAGO TARELHO NOGUEIRA	068443	20,00	6,00	6,00	5,00	3,00	05/02/1992	Não
1590º	FABIANE SILVA FIDALGO	062212	20,00	6,00	6,00	5,00	3,00	09/08/1992	Não
1591º	ANDERSON DE JESUS NASCIMENTO	061255	20,00	6,00	6,00	5,00	3,00	27/10/1993	Não
1592º	ALDA DE ALMEIDA	061258	20,00	6,00	6,00	4,00	4,00	12/10/1974	Não
1593º	CLODOALDO KARCK SANTIAGO	068099	20,00	6,00	6,00	4,00	4,00	23/11/1974	Não
1594º	ADRIANA BALAN	065651	20,00	6,00	6,00	4,00	4,00	04/10/1983	Não
1595º	EVERTON MARTINS SILVA	063870	20,00	6,00	6,00	4,00	4,00	04/11/1987	Não
1596º	RENATA ALVES BORGES	066843	20,00	6,00	6,00	4,00	4,00	14/03/1990	Não
1597º	BARBARA SOARES NASCIMENTO	062575	20,00	6,00	6,00	4,00	4,00	19/07/1996	Não
1598º	VIVIANE NASCIMENTO DE SOUZA	065176	20,00	6,00	6,00	3,00	5,00	26/03/1989	Não
1599º	DÉBORA DA COSTA AGUIAR SOUZA LIMA	068131	20,00	6,00	5,00	6,00	3,00	10/10/1981	Não
1600º	ZIAD ADEL KARAME	065643	20,00	6,00	5,00	5,00	4,00	02/01/1971	Não
1601º	EDILAINE ESMERINA DA SILVA	067662	20,00	6,00	5,00	5,00	4,00	17/06/1986	Não
1602º	RICARDO ANTONINI DO NASCIMENTO	061261	20,00	6,00	4,00	6,00	4,00	29/11/1985	Não
1603º	LEANDRO MOTA BOMFIM DA SILVA	061541	20,00	6,00	4,00	6,00	4,00	23/12/1986	Não
1604º	VANESSA OHANA CRISOSTOMO GOMES DA	062920	20,00	5,00	10,00	2,00	3,00	20/05/1993	Não
1605º	MARIA MARISETE DE QUEIROZ	063115	20,00	5,00	9,00	2,00	4,00	16/05/1970	Não
1606º	RITA DE CASSIA DIAS	066108	20,00	5,00	8,00	5,00	2,00	11/07/1973	Não
1607º	MARCUS ANTONIO NASCIMENTO CARVALHO	064759	20,00	5,00	8,00	4,00	3,00	15/12/1968	Não
1608º	GIOVANA RITA DE CASSIA RAIMUNDO	061836	20,00	5,00	8,00	4,00	3,00	10/02/1972	Não
1609º	KAREN POHL ALENCAR	060686	20,00	5,00	8,00	4,00	3,00	11/01/1989	Não
1610º	ALEXANDRE DOMINGUES RODRIGUES	063639	20,00	5,00	8,00	3,00	4,00	20/09/1974	Não
1611º	JONATHAN GIBIM BORGES	064820	20,00	5,00	8,00	3,00	4,00	07/11/1995	Não
1612º	JOSÉ LUIS PACHECO	066274	20,00	5,00	8,00	2,00	5,00	18/10/1989	Não
1613º	RAFAELA PEREIRA DA SILVA	064748	20,00	5,00	8,00	2,00	5,00	26/05/1996	Não
1614º	LEANDRO ARAUJO PEREIRA	061538	20,00	5,00	7,00	6,00	2,00	23/02/1984	Não
1615º	SANDRA REGINA MARTINEZ DE SANTANA	065512	20,00	5,00	7,00	5,00	3,00	29/09/1971	Não
1616º	PAULA JACKELINE FARIAS DA SILVA	062549	20,00	5,00	7,00	5,00	3,00	17/09/1986	Não
1617º	TAÍS SOUZA SILVA	062973	20,00	5,00	7,00	5,00	3,00	10/11/1989	Não
1618º	JONES SANTANA ANDRADE	062826	20,00	5,00	7,00	5,00	3,00	03/04/1993	Não
1619º	GUILHERME PEDROSO DE MELO	061837	20,00	5,00	7,00	5,00	3,00	04/03/1994	Não
1620º	JOSE CARLOS FERREIRA	067149	20,00	5,00	7,00	4,00	4,00	29/01/1955	Não
1621º	CÉLIA GOMES DE GODOI	061737	20,00	5,00	7,00	4,00	4,00	25/03/1972	Não
1622º	TALITA YUMI TOYOTA	065410	20,00	5,00	7,00	4,00	4,00	30/07/1987	Não
1623º	DAISY JENNIFER DE AREDA	060824	20,00	5,00	7,00	4,00	4,00	23/01/1988	Não

1624º	LEANDRO CESÁRIO TORRES	067256	20,00	5,00	7,00	4,00	4,00	17/06/1988	Não
1625º	MARIA MADALENA PINHEIRO	062299	20,00	5,00	6,00	6,00	3,00	20/02/1974	Não
1626º	VICTOR FERREIRA ARRAIS	067646	20,00	5,00	6,00	6,00	3,00	10/08/1993	Não
1627º	KAREN MIKY MARIANO	065453	20,00	5,00	6,00	5,00	4,00	30/07/1996	Não
1628º	ANESIA CANDIDA LOPES	067118	20,00	5,00	5,00	6,00	4,00	16/08/1958	Não
1629º	THAIS DA SILVA CARDOZO	065028	20,00	5,00	4,00	6,00	5,00	02/11/1992	Não
1630º	TATIANA GOMES DE SOUZA	061108	20,00	4,00	9,00	3,00	4,00	21/02/1979	Não
1631º	MARIA ANDREIA DOS SANTOS SILVA	063572	20,00	4,00	9,00	3,00	4,00	01/04/1979	Não
1632º	JOILDO SILVA SOUZA	067959	20,00	4,00	9,00	3,00	4,00	01/08/1986	Não
1633º	VERÔNICA SANTOS SILVA	065383	20,00	4,00	9,00	3,00	4,00	11/12/1987	Não
1634º	DENISE CONCEIÇÃO DA CRUZ	066773	20,00	4,00	8,00	4,00	4,00	22/06/1987	Não
1635º	LETICIA SILVA	062865	20,00	4,00	8,00	4,00	4,00	07/01/1989	Não
1636º	VANESSA OLIVEIRA FARIA	060979	20,00	4,00	8,00	4,00	4,00	21/09/1994	Não
1637º	MAGNO ALENCAR E SILVA	067409	20,00	4,00	7,00	6,00	3,00	01/05/1968	Não
1638º	ROSILENE LIMA DA SILVA	065027	20,00	4,00	7,00	6,00	3,00	26/08/1980	Não
1639º	RAFAEL FERNANDES LIMA	062254	20,00	4,00	7,00	6,00	3,00	31/01/1992	Não
1640º	CAMILA ALVES PIRES	060423	20,00	3,00	9,00	3,00	5,00	03/05/1989	Não

(*) Desempate de acordo com o Estatuto do Idoso, Lei 10.741/03.

Emprego: 2.200-ESPECIALISTA EM SAÚDE (SERVIÇO SOCIAL)

			Total de		Critérios de Desempate			Def.
Classif.	**Nome do Candidato**	**Inscr.**	**Pontos**	**C.E.**	**P.S.**	**L.P.**	**Data Nasc.**	**Físico**
1º	TALITA DE CARVALHO LEITE	065878	44,00	25,00	10,00	9,00	14/06/1986	Não
2º	ELAINE CRISTINA MENEZES OLIVEIRA	068164	41,00	24,00	6,00	10,00	31/12/1978	Não
3º	ADELITA MARIA DA SILVA	062415	41,00	23,00	9,00	9,00	27/02/1979	Não
4º	CLAUDIO DE SOUZA VIEIRA	067335	39,00	22,00	8,00	9,00	21/09/1979	Não
5º	MARCELA ZENETILDE MUSTAPICH ESCOBAR	061721	38,00	24,00	6,00	8,00	17/07/1971	Não
6º	CELMA ALVES DE MACEDO	060505	38,00	22,00	9,00	7,00	17/08/1972	Não
7º	LUCILIA FAVA DE SOUZA	067496	37,00	24,00	6,00	7,00	18/11/1975	Não
8º	VANESSA RODRIGUES	061303	37,00	23,00	8,00	6,00	21/08/1982	Não
9º	CICERO DIAS DA SILVA	065128	37,00	23,00	4,00	10,00	29/05/1980	Não
10º	GISELE DAYANE MILANI	066675	37,00	20,00	8,00	9,00	11/05/1991	Não
11º	RENATA SILVA MEDEIROS	061243	36,00	21,00	7,00	8,00	25/10/1979	Não
12º	DEBORA DE PAIVA BARREIRO	060951	35,00	19,00	8,00	8,00	30/06/1987	Não
13º	CRISTINA SANTANA GONÇALVES	067423	34,00	21,00	4,00	9,00	13/10/1977	Não
14º	VIVIANE PAULINO	060578	34,00	20,00	6,00	8,00	16/01/1978	Não
15º	KELLI CAPOBIANCO E SILVA	061052	34,00	20,00	4,00	10,00	03/04/1985	Não
16º	MARIA VERÔNICA PEREIRA BIAGI	066695	33,00	22,00	3,00	8,00	10/06/1974	Não
17º	ELENI VIDAL DE SOUSA SILVA	061216	33,00	20,00	6,00	7,00	09/07/1967	Não
18º	DAYANE SILVA DE OLIVEIRA	061086	33,00	20,00	6,00	7,00	10/12/1985	Não
19º	ELIZABETE NASCIMENTO DE SOUZA	060673	33,00	20,00	4,00	9,00	08/02/1986	Não
20º	MARIA ANELI DOS SANTOS	066699	33,00	19,00	6,00	8,00	26/04/1978	Não
21º	ELKY EDUARDA OLIVEIRA ANDRADE	060204	33,00	18,00	6,00	9,00	29/06/1981	Não
22º	MARIA IRAMITA BARBOSA LIMA DE	060998	33,00	17,00	8,00	7,00	26/05/1968	Não
23º	ISMÁRIA CARVALHO DOS SANTOS	068615	33,00	17,00	7,00	9,00	14/06/1988	Não
24º	LUCILENE MOREIRA FERREIRA	062548	33,00	16,00	8,00	9,00	02/09/1973	Não
25º	SANDRA REGINA DA SILVA	060713	32,00	19,00	6,00	7,00	31/08/1970	Não
26º	VALQUIRIA DOS SANTOS DESALIRA	060716	32,00	18,00	8,00	6,00	11/06/1979	Não
27º	GISLAINE PATRICIA LANFREDI	060761	32,00	18,00	6,00	8,00	16/05/1980	Não
28º	BRUNA MARTINS RODRIGUES	063862	32,00	17,00	6,00	9,00	25/01/1989	Não
29º	SHIRLEY FELIX DE SOUSA	063071	32,00	17,00	6,00	9,00	09/07/1991	Não
30º	ANA CAROLINA KANAAN RAMOS	063117	32,00	16,00	6,00	10,00	24/05/1990	Não
31º	LUISA HELENA RIBEIRO DA CRUZ	066098	31,00	19,00	5,00	6,00	11/05/1968	Não
32º	ROSEMEIRE DA SILVA LAMBERTI	062289	31,00	19,00	4,00	8,00	08/02/1971	Não
33º	MARCELO RAMOS DA SILVA	061996	31,00	19,00	3,00	9,00	23/08/1975	Não
34º	PAMELLA CRISTINA MIRANDA DE SOUZA	061458	31,00	18,00	6,00	7,00	06/12/1986	Não
35º	ALINE EVELLIN SANTOS SILVA	061099	31,00	18,00	6,00	7,00	18/04/1993	Não
36º	LUCIANA GONÇALVES	068247	31,00	18,00	4,00	9,00	05/03/1979	Não
37º	ALESSANDRA MARIA DOS SANTOS SILVA	061855	31,00	17,00	6,00	8,00	15/12/1975	Não
38º	THAIS MATOS CORREIA	066720	31,00	17,00	6,00	8,00	07/12/1983	Não
39º	DANILO MENDES GOMES	060996	31,00	17,00	6,00	8,00	04/03/1990	Não
40º	VANEIDE SILVA DE OLIVEIRA	060358	31,00	14,00	7,00	10,00	10/07/1982	Não
41º	SEBASTIANA FÁTIMA PEREIRA	063355	30,00	19,00	5,00	6,00	15/02/1960	Não
42º	EDILEUSA ROSA CHAVES	061515	30,00	19,00	2,00	9,00	05/06/1980	Não
43º	CLEOMAIR SILVA SANTOS	061398	30,00	18,00	5,00	7,00	25/09/1973	Não
44º	CELESTINA FERNANDES GOMES	063114	30,00	17,00	6,00	7,00	26/06/1957	Não
45º	ROSANGELA DUARTE	065212	30,00	17,00	6,00	7,00	19/03/1967	Não
46º	FABIANA DE BRITO BUENO	061006	30,00	17,00	5,00	8,00	02/03/1978	Não
47º	AMANDA CRISTINA DE ABREU	063654	30,00	17,00	3,00	10,00	24/03/1989	Não
48º	PRISCILLA CAMARGO DE FRANÇA	066102	30,00	16,00	4,00	10,00	07/03/1982	Não
49º	SARA RAQUEL SOARES COSTA	064435	30,00	15,00	7,00	8,00	19/12/1971	Não
50º	ANTONIO RODRIGUES DE SOUZA	060009	29,00	18,00	3,00	6,00	13/06/1978	Não
51º	GEANE BENETTI JERONYMO	067392	29,00	15,00	6,00	8,00	24/07/1969	Não
52º	AMANDA MAGALHÃES TUCCI	060953	29,00	15,00	5,00	9,00	03/08/1990	Não
53º	NANCI DE SIQUEIRA SANTOS	065739	29,00	14,00	6,00	9,00	08/07/1965	Não
54º	JOSE ELIAS DE OLIVEIRA	067322	29,00	14,00	6,00	9,00	10/12/1972	Não
55º	ROSELI QUEIROZ DE ALMEIDA	068582	29,00	14,00	5,00	10,00	19/09/1990	Não
56º	ADAIANA APARECIDA MENDES	062843	28,00	20,00	2,00	6,00	26/09/1985	Não
57º	LILIANE PAZ DE ARAUJO	060930	28,00	19,00	4,00	5,00	30/04/1981	Não
58º	MARIA AURINETE LOURENÇO DE OLIVEIRA	068455	28,00	18,00	4,00	6,00	01/07/1970	Não
59º	ESMERALDA DE ANDRADE	066428	28,00	17,00	6,00	5,00	03/03/1963	Não
60º	RICARDO MARSULO	061614	28,00	17,00	6,00	4,00	18/07/1970	Não
61º	TANIA REGINA CAMARGO DE PAULA LOPES	068280	28,00	17,00	4,00	7,00	19/05/1962	Não
62º	GRASIANI SOUZA OLIVEIRA SÁ	068620	28,00	17,00	4,00	7,00	07/01/1986	Não
63º	PAULA CRISTINA DE ARAÚJO	066188	28,00	16,00	6,00	6,00	15/01/1975	Não
64º	SIMONE BATISTA DE MORAES	065177	28,00	16,00	6,00	6,00	07/07/1980	Não
65º	HILDA RIBEIRO	060624	28,00	16,00	5,00	7,00	24/08/1958	Não
66º	ADRIANA PAULA DE AQUINO	063009	28,00	16,00	3,00	9,00	19/06/1974	Não
67º	KÁTIA REGINA MUNIZ	066862	28,00	15,00	5,00	8,00	12/04/1979	Não
68º	NAYRA MANCINI	064471	28,00	15,00	5,00	8,00	18/04/1986	Não
69º	ROSIVANE MELO DA SILVA PACKER	061137	28,00	13,00	7,00	8,00	20/03/1961	Não
70º	ANGELINA MARIA DA SILVA	065369	28,00	12,00	7,00	9,00	02/01/1992	Não
71º	JAIR ATACIANO DAMASCENO	067992	27,00	16,00	6,00	5,00	21/08/1952*	Não
72º	MARIA CLEIDE COSTA SANTOS	066639	27,00	17,00	2,00	8,00	29/06/1971	Não
73º	CÁTIA APARECIDA CABRAL BARREIRA	065047	27,00	16,00	4,00	7,00	26/01/1971	Não
74º	KARINA ALVES ARAUJO	064278	27,00	16,00	4,00	7,00	19/04/1988	Não
75º	MARIA DE FÁTIMA ESTEVÃO DA CRUZ	066235	27,00	16,00	3,00	8,00	31/05/1962	Não
76º	SAMARA SANTOS SOUZA	065725	27,00	16,00	3,00	8,00	05/09/1991	Não
77º	YMARA PORTO DE CARVALHO	063744	27,00	16,00	2,00	9,00	25/03/1989	Não
78º	SOLANGE APARECIDA MIGUEL	067610	27,00	15,00	5,00	7,00	11/09/1966	Não
79º	ANA MARIA DA PAZ	068671	27,00	15,00	4,00	8,00	31/05/1967	Não
80º	ANDREIA CORREIA DE MORAIS	068500	27,00	15,00	4,00	8,00	14/11/1970	Não
81º	ZÉLIA APARECIDA ALVES DOS SANTOS	061759	27,00	15,00	3,00	9,00	07/09/1975	Não
82º	ADENILSA JOANA DA SILVA AGUIAR	066463	27,00	14,00	5,00	6,00	22/06/1981	Não
83º	SIMONE REGINA DAS NEVES	063422	27,00	14,00	4,00	9,00	23/12/1968	Não
84º	SOLANGE LIMA DE ANDRADE	061359	27,00	13,00	7,00	7,00	28/08/1974	Não
85º	MARCELA DE FÁTIMA LINO	062118	27,00	13,00	5,00	9,00	21/04/1983	Não
86º	ADRIANA CURSINO	062464	27,00	12,00	8,00	6,00	12/09/1980	Não
87º	NOEMIA PEREIRA DE ALMEIDA	064769	27,00	12,00	7,00	8,00	28/12/1969	Não
88º	ROSIMEIRE NEVES DE SOUZA SILVA	062403	26,00	16,00	5,00	5,00	11/06/1971	Não
89º	TEREZINHA MEDEIROS PINHO	065291	26,00	16,00	4,00	6,00	18/11/1959	Não
90º	SHEILA DIAS	063198	26,00	16,00	4,00	6,00	05/05/1976	Não
91º	MARIA CRISTINA ALVES DEZORZI	064746	26,00	16,00	4,00	6,00	06/10/1976	Não
92º	EDÉZIA CONCEIÇÃO DA SILVA	061067	26,00	15,00	4,00	7,00	01/03/1959	Não
93º	ARLEIDE BATISTA DE SOUZA	064779	26,00	14,00	4,00	8,00	12/04/1968	Não
94º	ISABEL CRISTINA DOS SANTOS	063698	26,00	14,00	4,00	8,00	13/01/1969	Não
95º	MARIA MADALENA ALEIXO DA SILVA	060950	26,00	14,00	4,00	7,00	01/10/1971	Não
96º	EDITE DE OLIVEIRA BEZERRA	063513	26,00	13,00	7,00	6,00	29/08/1959	Não
97º	ANA PAULA RODRIGUES	064495	26,00	13,00	6,00	7,00	28/04/1988	Não
98º	FABIANA APARECIDA SOUSA PEDROSO	068426	26,00	13,00	5,00	8,00	23/04/1981	Não
99º	SIRLENE DIONISIO NOVAES	062892	26,00	12,00	7,00	7,00	11/09/1976	Não
100º	MARIA GORETI SAMPAIO BARRETO FACCHINI	067303	25,00	15,00	4,00	6,00	06/03/1958	Não
101º	JESSICA DAIANE DE MENEZES	061155	25,00	15,00	3,00	7,00	16/10/1989	Não
102º	ROSANGELA DE BRITO	065367	25,00	14,00	5,00	6,00	02/02/1972	Não
103º	DAYANE DA SILVA RIBEIRO	065471	25,00	14,00	3,00	8,00	01/11/1989	Não
104º	CÁSSIA APARECIDA DA SILVA BRAZÃO	063537	25,00	13,00	6,00	6,00	29/06/1974	Não
105º	MARIA LUCIA DO NASCIMENTO	062226	25,00	13,00	5,00	7,00	22/09/1961	Não
106º	BEATRIZ CATALAN DA SILVA	064972	25,00	13,00	4,00	8,00	14/08/1992	Não
107º	GABRIELA CARMO SILVA	064169	25,00	13,00	3,00	9,00	21/11/1988	Não
108º	TATIANA KAZLAUSKAITES QUEIROZ ALVES	067965	25,00	12,00	7,00	6,00	22/02/1979	Não

(*) Desempate de acordo com o Estatuto do Idoso, Lei 10.741/03.

Emprego: 2.201-OFICIAL DE CONTROLE ANIMAL

			Total de		Critérios de Desempate			Def.
Classif.	**Nome do Candidato**	**Inscr.**	**Pontos**	**C. E.**	**P.P.**	**L.P.**	**Mat.**	**Data Nasc.**	**Físico**
1º	MARIELLE DA SILVA NEVES	063453	52,30	9,00	27,30	11,00	5,00	19/05/1991	Não
2º	MÁRCIA ANACLETO DA FONSECA	066734	51,55	9,00	28,55	11,00	3,00	29/07/1973	Não
3º	ANTONIO APARECIDO RODRIGUES	064281	50,55	10,00	27,55	9,00	4,00	19/08/1977	Não
4º	PABLO HENRIQUE CORREA	068107	49,10	8,00	27,10	11,00	3,00	27/04/1981	Não
5º	FERNANDA PEREIRA PAZZINI DA SILVA	060613	48,65	10,00	24,65	10,00	4,00	01/07/1987	Não
6º	STÊNIO AUGUSTO MESQUITA TORRES	065378	48,65	6,00	28,65	11,00	3,00	28/02/1980	Não
7º	LUZIMAR GABRIEL RAMOS DOS SANTOS	064588	47,50	6,00	26,50	12,00	3,00	04/12/1963	Não
8º	LUCIA DOS SANTOS RUFINO BAIA	060394	46,65	5,00	26,65	9,00	6,00	10/01/1988	Não
9º	ROBERTO DA ROCHA MONTEIRO	067095	46,30	6,00	26,30	9,00	5,00	28/03/1980	Não
10º	TALITA DA SILVA CARDOSO COSTA	068102	44,60	7,00	24,60	10,00	3,00	31/07/1989	Não
11º	LUIZ FERNANDO DE JESUS	064476	44,05	7,00	24,05	10,00	3,00	22/06/1995	Não
12º	JOSE PEREIRA GALVAO	062466	44,00	8,00	20,00	11,00	5,00	21/07/1967	Não
13º	EDVALDA PRATES	062318	43,15	13,00	20,15	7,00	3,00	21/04/1964	Não
14º	SONIA MARA SIMONETTO	063710	42,85	8,00	22,85	7,00	5,00	02/11/1963	Não
15º	CARLOS EDUARDO DA SILVA	065282	41,40	6,00	20,40	10,00	5,00	21/05/1980	Não
16º	FERNANDO SILVA VIEIRA	062861	41,25	8,00	20,25	8,00	5,00	20/04/1984	Não
17º	IRINALDO GOMES DE SOUZA	064666	40,45	5,00	20,45	12,00	3,00	01/10/1983	Não

SECRETARIA DE FINANÇAS

DEPARTAMENTO DO TESOURO

CRONOLOGIA DE PAGAMENTO

"Cumprindo as exigências do Artigo 1º da Lei Municipal nº 5.209, de 1º de outubro de 1998, e artigo 5º da Lei Federal nº 8.666/93, encontram-se afixadas nos Átrios da Secretaria de Finanças e do Gabinete do Prefeito, para conhecimento público, as justificativas dos pagamentos que serão efetuados fora da ordem cronológica de pagamento aos seguintes credores:

1º Oficial de Registro de Imóveis, Títulos e Documentos e Civil de Pessoa Jurídica
PROCESSO ADMINISTRATIVO: 13736/1983.
EMPENHO: 22582/2014.
OBJETO: Despesas com custas e emolumentos cartorárias.
VALOR: R$ 1.106,46 (um mil, cento e seis reais e quarenta e seis centavos).
EXIGIBILIDADE: 11/12/2014.
JUSTIFICATIVA: O presente tem como objetivo o pagamento de despesas com custas e emolumentos cartorárias, sendo estes imprescindíveis para registros de imóveis oriundos de desapropriações e expropriações.

A & B - Assistência Técnica em Equipamentos LTDA - ME
CONTRATO/PEDIDO: 773/2014.
EMPENHOS: 19231/2014 e 19232/2014.
OBJETO: Fornecimento de peças e concerto de lavadoras de alta pressão.
VALOR: R$5.887,50 (cinco mil, oitocentos e oitenta e sete reais e cinqüenta centavos), NFs. 1690 e 6050.
EXIGIBILIDADE: 05/12/2014.
JUSTIFICATIVA: O concerto de lavadoras de alta pressão garante que o serviço de limpeza seja executado de forma adequada nas unidades PMG.

Absoluta Elevadores Automação e Informática LTDA ME
CONTRATO/PEDIDO: 6301/2011.
EMPENHOS: 668/2014 e 15124/2014.
OBJETO: Serviços técnicos especializados para manutenção preventiva e corretiva de elevadores, incluindo troca de peças.
VALOR: R$ 580,00 (quinhentos e oitenta reais), NFs. 594 e 4542.
EXIGIBILIDADE: 25/12/2014.
JUSTIFICATIVA: Os serviços são essenciais à Secretaria de Administração e Modernização, pois se trata de manutenção preventiva e corretiva, para segurança dos servidores e munícipes e sua falta acarretaria em transtornos aos que buscam serviços desta secretaria.

Ademiro Alves de Sousa 31380346835
CONTRATO/PEDIDO: 538/2014.
EMPENHO: 15379/2014.
OBJETO: Participação em Arte: Escritor Sacolinha na atividade cultural "Sarau da B".
VALOR: R$ 1.200,00 (um mil e duzentos reais), NF. 37.
EXIGIBILIDADE: 02/12/2014.
JUSTIFICATIVA: A contratação foi indispensável à Secretaria de Cultura, para participação do Escritor Sacolinha na Atividade Cultural – "Sarau da B", realizado no dia 29 de novembro de 2014.

Agência de Desenvolvimento e Inovação de Guarulhos – AGENDE
CONTRATO/PEDIDO: 6304/2013.
EMPENHOS: 4817/2014 e 4818/2014.
OBJETO: Parcela referente contratação de instituição para elaborar, coordenar e ministrar cursos e atividades para complemento do aprendizado dos alunos da rede publica municipal.
VALOR: R$ 299.617,25 (duzentos e noventa e nove mil, seiscentos e dezessete reais e vinte e cinco centavos), referente recursos vinculados – Secretaria de Educação.
EXIGIBILIDADE: 25/12/2014.
JUSTIFICATIVA: A contratação é essencial à Secretaria de Educação pela prestação de serviços de operacionalização e gerenciamento de projeto de arte-educação, essenciais a formação de alunos da rede municipal de ensino.

Águia de Aço Comércio e Locação de Artigos para Festas LTDA ME
CONTRATO/PEDIDO: 19/2014 e 711/2014.
EMPENHOS: 8195/2014 e 20281/2014.
OBJETO: Locação de cadeiras e mesas plásticas.
VALOR: R$ 3.246,85 (três mil, duzentos e quarenta e seis reais e oitenta e cinco centavos), NFs. 565 e 566.
EXIGIBILIDADE: 10/12/2014.
JUSTIFICATIVA: A locação é indispensável à Secretaria de Cultura, para realização das atividades culturais nos bairros Parque Cecap e Pimentas; e à Secretaria de Esporte, Recreação e Lazer, para a realização do evento Corpo e Movimento.

Alessandro Machado de Almeida
CONTRATO/PEDIDO: 587/14.
EMPENHO: 16198/2014.
OBJETO: Apresentação como musico convidado da Big Band do Conservatório Municipal.
VALOR: R$ 2.800,00 (dois mil, e oitocentos reais).
EXIGIBILIDADE: 10/12/2014.
JUSTIFICATIVA: O não pagamento prejudicará as atividades culturais do município.

Alexandre Cabral Vicente
CONTRATO/PEDIDO: 588/2014.
EMPENHO: 16219/2014.
OBJETO: Apresentação musical.
VALOR: R$ 3.200,00 (três mil e duzentos reais).
EXIGIBILIDADE: 04/12/2014.
JUSTIFICATIVA: O não pagamento prejudicará as atividades culturais do município.

Alexandre Luiz Mate
CONTRATO/PEDIDO: 7801/2014.
EMPENHO: 7137/2014.
OBJETO: Realização de Workshops nas atividades do projeto Escola Viva de Artes Cênicas de Guarulhos.
VALOR: R$ 1.500,00 (um mil e quinhentos reais).
EXIGIBILIDADE: 02/12/2014.
JUSTIFICATIVA: A contratação foi indispensável para a realização de Workshop com formação de equipe de artistas orientadores e aprendizes nas atividades do Projeto Escola Viva de Artes Cênicas, no dia 28 de novembro de 2014.

Alimentos Estrela LTDA
CONTRATO/PEDIDO: 10311/2014.
EMPENHOS: 9749/2014 e 13444/2014.
OBJETO: Aquisição de salsichas bovina e de frango.
VALOR: R$ 2.358,75 (dois mil, trezentos e cinqüenta e oito reais e setenta e cinco centavos), NFs. 4096, 4146, 4147 e 4148.
EXIGIBILIDADE: 10/12/2014.
JUSTIFICATIVA: A aquisição é essencial à Secretaria de Desenvolvimento e Assistência Social, sendo que os alimentos foram utilizados no preparo das refeições servidas aos moradores de rua, atendimentos de Proteção Social Especial, que ofertam serviços especializados e continuados a indivíduos em situação de ameaça ou violação de direitos; e ao Fundo Social de Solidariedade, uma vez que os alimentos são utilizados no preparo das refeições servidas nos Restaurantes Populares e Restaurante Escola Aprendiz Solidário.

Allan Elias Marcelino
CONTRATO/PEDIDO: 922/2014.
EMPENHO: 21033/2014.
OBJETO: Realização de serviços como Arte Educador na modalidade "Arte Circense".
VALOR: R$ 1.212,00 (um mil, duzentos e doze reais).
EXIGIBILIDADE: 31/12/2014.
JUSTIFICATIVA: Indispensável para atividade cultural no Bairro Macedo, serviços prestados em 24, 25, 26, 27, 28 e 29 de novembro de 2014.

América Net LTDA
CONTRATO/PEDIDO: 12501/2013.
EMPENHOS: 642/2014 e 648/2014.
OBJETO: Contratação de serviços de interligação à rede corporativa através de links de telecomunicações.
VALOR: R$ 74.187,06 (setenta e quatro mil, cento e oitenta e sete reais e seis centavos), referente recursos vinculados – Secretaria de Educação, NF. 635919.
EXIGIBILIDADE: 25/12/2014.
JUSTIFICATIVA: A contratação é fundamental para a gestão da Secretaria de Educação e de diversas unidades escolares, principalmente no sistema de Gestão Escolar, permitindo comunicação de dados rápida e instantânea, visando à garantia de oportunidade de acesso à educação de forma integral e completa às crianças de nossa rede de ensino, além de atender aos anseios da sociedade, as metas do Governo Federal para a Educação e prestação de contas aos órgãos fiscalizadores.

Ascalon Comércio e Serviços EIRELI - ME
CONTRATO/PEDIDO: 24411/2013.
EMPENHOS: 8200/2014 e 8202/2014.
OBJETO: Fornecimento de refrigeradores/ geladeiras.
VALOR: R$ 16.536,24 (dezesseis mil, quinhentos e trinta e seis reais e vinte e quatro centavos), NF. 797.
EXIGIBILIDADE: 10/12/2014.
JUSTIFICATIVA: Os equipamentos fornecidos são essenciais à Secretaria de Desenvolvimento e Assistência Social, visando um melhor atendimento aos munícipes que utilizam as dependências do CRAS (Centro de Referência de Assistência Social) e do CREAS (Centro de Referência Especializado de Assistência Social), que oferta serviços especializados

e continuados a famílias e indivíduos em situação de ameaça ou violação de direitos, unidades afetas à Secretaria de Desenvolvimento e Assistência social.

Associação de Árbitros da Grande São Paulo – AAGSP
CONTRATO/PEDIDO: 8801/2011.
EMPENHO: 9838/2014.
OBJETO: Prestação de serviços de arbitragem.
VALOR: R$ 31.360,00 (trinta e um mil, trezentos e sessenta reais), NFs. 1361, 1362, 1363, 1364 e 1365.
EXIGIBILIDADE: 10/09/2014
JUSTIFICATIVA: O serviço contratado é essencial para a realização de eventos comunitários, promovidos e realizados pela Secretaria de Esporte, Recreação e Lazer.

Associação Renovar – Centro de Apoio e Recuperação ao Dependente de Substância Química e Alcoólica
CONTRATO/PEDIDO: 21002/2011.
EMPENHO: 1827/2014.
OBJETO: Atendimento de adolescentes e adultos com diagnóstico de uso abusivo de substâncias psicoativas.
VALOR: R$ 19.588,29 (dezenove mil, quinhentos e oitenta e oito reais e vinte e nove centavos), referente recursos vinculados – Secretaria da Saúde, NF. 46, Ref.: novembro/2014.
EXIGIBILIDADE: 16/12/2014.
JUSTIFICATIVA: A contratação é essencial à Secretaria da Saúde e trata-se de trabalho de recuperação de pessoas consideradas dependentes de álcool e outras drogas, por meio de técnicas terapêuticas e outras técnicas específicas da área de dependência química. O programa terapêutico consiste em recuperar o indivíduo do processo compulsivo/obsessivo que se encontra e reabilitá-lo à convivência em sociedade. A falta de pagamento impossibilitaria a continuidade do atendimento, prejudicando a população do município.

Auto Peças Thiago LTDA - ME
CONTRATO/PEDIDO: 5411/2014.
EMPENHOS: 15567/2014, 17609/2014 e 19022/2014.
OBJETO: Fornecimento de peças e acessórios para veículos.
VALOR: R$ 16.131,53 (dezesseis mil, cento e trinta e um reais e cinqüenta e três centavos), NFs. 1992, 2059, 2096, 2119, 2120, 2121, 2122, 2124, 2125, 2126, 2129, 2130, 2132, 2133, 2134, 2136, 2137, 2138, 2139, 2140, 2141, 2147, 2148, 2149, 2150, 2151, 2154, 2155, 2156, 2158, 2159, 2162, 2171, 2174, 2175, 2177, 2178, 2179, 2181, 2184, 2185, 2186, 2187, 2188, 2189, 2193, 2194, 2195, 2199, 2200, 2214, 2217 e 2232.
EXIGIBILIDADE: 25/11/2014.
JUSTIFICATIVA: O material é essencial ao Departamento de Transportes Internos para a manutenção em veículos da frota municipal, e sua falta acarretaria em paralisações de diversas atividades imprescindíveis à municipalidade.

Banco do Brasil S/A
CONTRATO/PEDIDO: 13501/2013.
EMPENHO: 931/2014.
OBJETO: Serviços financeiros e outras avenças.
VALOR: R$ 268.486,53 (duzentos e sessenta e oito mil, quatrocentos e oitenta e seis reais e cinquenta e três centavos).
EXIGIBILIDADE: 20/12/2014.
JUSTIFICATIVA: A prestação dos serviços pela instituição financeira é essencial à Secretaria de Finanças relativa às despesas com a cobrança de tarifas bancarias referente o mês de novembro de 2014, considerando que os serviços de arrecadação de tributos não sejam interrompidos.

Bon Gourmet Serviços LTDA ME
CONTRATO/PEDIDO: 18711/2013.
EMPENHOS: 18780/2014.
OBJETO: Fornecimento de lanches para eventos do Conservatório Municipal.
VALOR: R$ 4.413,00 (quatro mil, quatrocentos e treze reais), NF. 180.
EXIGIBILIDADE: 25/12/2014.
JUSTIFICATIVA: O fornecimento foi essencial à Secretaria de Cultura para a realização de Atividades Culturais no município.

Brasfilter Indústria e Comércio LTDA
CONTRATO/PEDIDO: 13304/2010.
EMPENHOS: 15023/2014 e 15024/2014.
OBJETO: Locação de purificadores de água.
VALOR: R$ 806,52 (oitocentos e seis reais e cinqüenta e dois centavos), referente recursos vinculados – Secretaria de Educação, NF. 99634.
EXIGIBILIDADE: 25/12/2014.
JUSTIFICATIVA: Os purificadores de água são essenciais para serem utilizados pelos servidores da Secretaria de Educação.

Bristol Myers Squibb Farmacêutica S/A
CONTRATO/PEDIDO: 679/2014.
EMPENHO: 18366/2014.
OBJETO: Fornecimento de medicamentos.
VALOR: R$ 799,20 (setecentos e noventa e nove reais e vinte centavos), referente recursos vinculados – Secretaria da Saúde, NF. 68741.
EXIGIBILIDADE: 24/10/2014.
JUSTIFICATIVA: Tal solicitação se faz necessária, por se tratar de atendimento a Mandado de Segurança, uma vez que o objeto não faz parte dos itens que são oferecidos à população pela rede deste município.

C V S Comércio de Alimentos EIRELI
CONTRATO/PEDIDO: 21011/2013.
EMPENHO: 13451/2014.
OBJETO: Aquisição de arroz e feijão.
VALOR: R$ 29.392,00 (vinte e nove mil, trezentos e noventa e dois reais), NFs. 318835 e 324408.
EXIGIBILIDADE: 10/09 e 10/10/2014.
JUSTIFICATIVA: A aquisição é essencial à Coordenadoria do Fundo Social de Solidariedade, uma vez que os alimentos são utilizados no preparo das refeições servidas nos Restaurantes Populares e Restaurante Escola Aprendiz Solidário.

Casa da Merenda Comércio de Alimentos LTDA - EPP
CONTRATO/PEDIDO: 22211/2014.
EMPENHO: 17611/2014.
OBJETO: Fornecimento de gêneros alimentícios.
VALOR: R$ 23.496,00 (vinte e três mil, quatrocentos e noventa e seis reais), NFs. 8677 e 8728.
EXIGIBILIDADE: 16/12 e 20/12/2014.
JUSTIFICATIVA: Tal solicitação se faz necessária à Coordenadoria do Fundo Social de Solidariedade uma vez que a empresa forneceu os itens que foram utilizados no preparo das refeições servidas nos Restaurantes Populares e Restaurante Escola Aprendiz Solidário.

Ceazza Distribuidora de Frutas, Verduras e Legumes LTDA
CONTRATO/PEDIDO: 16311/2014.
EMPENHO: 14416/2014.
OBJETO: Aquisição de gêneros alimentícios.
VALOR: R$ 4.722,34 (quatro mil, setecentos e vinte e dois reais e trinta e quatro centavos), NF. 220880.
EXIGIBILIDADE: 25/12/2014.
JUSTIFICATIVA: Os alimentos são indispensáveis à Secretaria de Meio Ambiente, na alimentação dos animais existentes no Zoológico Municipal, uma vez que são elaborados de acordo com o balanceamento nutricional apropriado para cada espécie animal, visando condições ideais de saúde, e a falta desses alimentos poderá trazer a óbito algumas espécies.

Centro de Integração Empresa Escola - CIEE
CONTRATO/PEDIDO: 4001/2010 e 20401/2013.
EMPENHOS: 5379/2014 e 15352/2014.
OBJETO: Recrutamento e seleção de estudantes para a realização de atividades de estágio.
VALOR: R$ 12.383,73 (doze mil, trezentos e oitenta e três reais e setenta e três centavos); sendo R$ 9.171,73 (nove mil, cento e setenta e um reais e setenta e três centavos), referente recursos próprios; e R$ 3.212,00 (três mil, duzentos e doze reais), referente recursos vinculados – Secretaria da Saúde, NFs. 496922, 496923, 498392, 498393 e 498397.
EXIGIBILIDADE: 10/12 e 12/12/2014.
JUSTIFICATIVA: A contratação é essencial à Secretaria de Obras e se deve ao grande gerenciamento de obras, contribuindo muito para a formação acadêmica e para a experiência dos futuros profissionais; e à Secretaria da Saúde, para estágio na área de arquitetura, em conformidade com a compatibilidade da etapa e modalidade do curso de formação do estudante, sob supervisão de profissional vinculado à Secretaria.

Comercial 3 Albe LTDA
CONTRATO/PEDIDO: 153/2014.
EMPENHO: 15393/2014.
OBJETO: Fornecimento de alimento para situações metabólicas especiais.
VALOR: R$ 2.253,60 (dois mil, duzentos e cinqüenta e três reais e sessenta centavos), referente recursos vinculados – Secretaria da Saúde, NF. 80581.
EXIGIBILIDADE: 23/10/2014.
JUSTIFICATIVA: Tal solicitação se faz necessária, por se tratar de atendimento a Mandado de Segurança, uma vez que o objeto não faz parte dos itens que são oferecidos à população pela rede deste município.

Comercial Carpam LTDA
CONTRATO/PEDIDO: 27211/2014.
EMPENHOS: 19041/2014 e 19671/2014.
OBJETO: Fornecimento de material de construção.
VALOR: R$ 22.932,00 (vinte e dois mil, novecentos e trinta e dois reais), NFs. 18352, 18353, 18354, 18355, 18369, 18370, 18395, 18396, 18397, 18398, 18399, 18400, 18411, 18412, 18413, 18414, 18416, 18417, 18418, 18419, 18420, 18431, 18516, 18517, 18518, 18519, 18520, 18525, 18526, 18527, 18528, 18539, 18540 e 18541.
EXIGIBILIDADE: 15/11, 16/11, 19/11, 20/11, 22/11 e 02/12/2014.
JUSTIFICATIVA: A aquisição é essencial à Secretaria de Serviços Públicos, na conservação e execução de obras em todo o município.

Comercial Dambros LTDA
CONTRATO/PEDIDO: 70968/2013.
EMPENHOS: 17269/2014 e 19016/2014.
OBJETO: Fornecimento de base liquida preparatória em funilaria para veículos e maquinas da frota municipal.
VALOR: R$ 6.055,87 (seis mil, cinqüenta e cinco reais e oitenta e sete centavos), NF. 5255.
EXIGIBILIDADE: 10/12/2014.
JUSTIFICATIVA: Para o pagamento devido á empresa em pauta deve-se considerar a essencialidade dos produtos, pois sua falta acarretaria em paralisações de diversas atividades imprescindíveis a municipalidade.

Comercial Economix EIRELI ME
CONTRATO/PEDIDO: 126/2014.
EMPENHOS: 20791/2014 e 20793/2014.
OBJETO: Requisição de copos descartáveis.
VALOR: R$ 12.876,00 (doze mil, oitocentos e setenta e seis reais), referente recursos vinculados – Secretaria de Educação, NF. 401.
EXIGIBILIDADE: 10/12/2014.
JUSTIFICATIVA: Em virtude do fornecimento de copos descartáveis para água às unidades da Secretaria de Educação.

Comercial Lux Clean LTDA
CONTRATO/PEDIDO: 117/2014.
EMPENHOS: 19035/2014 e 19036/2014.
OBJETO: Aquisição de papel higiênico e papel toalha.
VALOR: R$ 59.250,00 (cinqüenta e nove mil, e duzentos e cinqüenta reais), referente recursos vinculados – Secretaria de Educação, NFs. 9358 e 9366.
EXIGIBILIDADE: 10/11/2014.
JUSTIFICATIVA: Em função da necessidade de mantermos minimamente o suprimento de papel higiênico e papel toalha nos setores da Secretaria de Educação.

Comercial Três Garças EIRELI - ME
CONTRATO/PEDIDO: 24811/2014.
EMPENHOS: 19161/2014 e 19692/2014.
OBJETO: Aquisição de ferramentas.
VALOR: R$ 9.794,25 (nove mil, setecentos e noventa e quatro reais e vinte e cinco centavos), NFs. 46 e 47.
EXIGIBILIDADE: 25/12/2014.
JUSTIFICATIVA: O material solicitado (disco de corte, correia para policorte e rebite de alumínio) destina-se ao uso do Departamento de Obras de Administração Direta e Manutenção, na conservação e execução de obras em todo município.

Comércio de Água Anália Franco LTDA ME
CONTRATO/PEDIDO: 124/2014.
EMPENHOS: 20778/2014 e 20780/2014.
OBJETO: Fornecimento de copos de água.
VALOR: R$ 26.000,00 (vinte e seis mil reais), referente recursos vinculados – Secretaria de Educação, NF. 4950.
EXIGIBILIDADE: 25/12/2014.
JUSTIFICATIVA: O prestador de serviço atendeu a Autorização de Fornecimento correspondente a copos de água mineral, atendendo assim a todas as formações da Secretaria de Educação.

Cooperativa Paulista de Teatro
CONTRATO/PEDIDO: 9304/2010.
EMPENHO: 14423/2014.
OBJETO: Contratação para realização do Projeto Atuação.
VALOR: R$ 65.556,25 (sessenta e cinco mil, quinhentos e cinqüenta e seis reais e vinte e cinco centavos), referente recursos vinculados – Secretaria de Educação, NF. 36470.
EXIGIBILIDADE: 25/12/2014.
JUSTIFICATIVA: Trata-se de serviços essenciais de oficinas teatrais que estão sendo desenvolvidos nos Centros de Educação Unificados e nas Escolas da Prefeitura de Guarulhos.

Corporação Musical Lira de Guarulhos
CONTRATO/PEDIDO: 2801/2014.
EMPENHO: 4475/2014.
OBJETO: Apresentação musical em atividades e eventos promovidos pela Secretaria de Cultura.
VALOR: R$ 10.000,00 (dez mil reais).
EXIGIBILIDADE: 25/12/2014.
JUSTIFICATIVA: A contratação é indispensável para a realização do baile da Melhor Idade, nos dias 22 e 29 de novembro de 2014, garantindo-se, assim, a continuidade do evento já consagrado pelo público.

Delamarie Indústria e Comércio LTDA
CONTRATO/PEDIDO: 3911/2014.
EMPENHO: 8174/2014.
OBJETO: Fornecimento de batata em flocos.
VALOR: R$ 1.504,00 (um mil e quinhentos e quatro reais), NFs. 32188, 33184, 33186 e 33187.
EXIGIBILIDADE: 10/11 e 10/12/2014.
JUSTIFICATIVA: Tal solicitação se faz necessária à Coordenadoria do Fundo Social de Solidariedade, uma vez que a empresa forneceu os itens que foram utilizados no preparo das refeições servidas nos Restaurantes Populares e Restaurante Escola Aprendiz Solidário.

DIMEP Comércio e Assistência Técnica LTDA
CONTRATO/PEDIDO: 21001/2013.
EMPENHOS: 20900/2013 e 20911/2013.
OBJETO: Fornecimento de relógio para registro de ponto com leitor biométrico e módulo de cadastro de digitais e fornecimento de software, suprimentos e instalação.
VALOR: R$ 510,00 (quinhentos e dez reais), referente recursos vinculados - Secretaria de Educação, NF. 524.
EXIGIBILIDADE: 10/12/2014.
JUSTIFICATIVA: A contratação é essencial à Secretaria de Educação, para garantir o registro eletrônico de ponto confiável, objetivando maior qualidade e eficácia no monitoramento de pessoal, redução de custos operacionais e minimização da ocorrência de erros.

Douglas Oliveira Cruz
CONTRATO/PEDIDO: 350/2014.
EMPENHO: 11780/2014.
OBJETO: Ministrar Oficinas Culturais na linguagem de música.
VALOR: R$ 2.080,00 (dois mil e oitenta reais).
EXIGIBILIDADE: 25/12/2014.
JUSTIFICATIVA: A contratação é essencial à Secretaria de Cultura para ministrar Oficinas Culturais na linguagem de Música denominada: Oficina de Formação de Bandas Musicais, no período de 01 a 30 de novembro de 2014.

Drogaria Enfarma LTDA
CONTRATO/PEDIDO: 610/2014.
EMPENHO: 16591/2014.
OBJETO: Fornecimento de medicamentos.
VALOR: R$ 2.745,90 (dois mil, setecentos e quarenta e cinco reais e noventa centavos), referente recursos vinculados – Secretaria da Saúde, NF. 2239.
EXIGIBILIDADE: 06/11/2014.
JUSTIFICATIVA: Tal solicitação se faz necessária, por se tratar de atendimento a Mandado de Segurança, uma vez que o objeto não faz parte dos itens que são oferecidos à população pela rede deste município.

E I Educação Inovadora Cursos e Treinamentos LTDA EPP
CONTRATO/PEDIDO: 12504/2011.
EMPENHOS: 16727/2014 e 16728/2014.
OBJETO: Contratação do grupo Teatral Los Xerebas.
VALOR: R$ 30.080,00 (trinta mil e oitenta reais), referentes recursos vinculados – Secretaria de Educação. NF. 94.
EXIGIBILIDADE: 10/12/2014.
JUSTIFICATIVA: Trata-se de serviços imprescindíveis que estão sendo desenvolvidos nos Centros de Educação Unificados e nas Escolas da Prefeitura de Guarulhos.

E. Service Comércio e Serviços LTDA
CONTRATO/PEDIDO: 9204/2010.
EMPENHOS: 15093/2014 e 15096/2014.
OBJETO: Contratação de empresa para manutenção de piscinas em doze Centros de Educação Unificados.
VALOR: R$ 312.309,69 (trezentos e doze mil, trezentos e nove reais e sessenta e nove centavos), referente recursos vinculados – Secretaria de Educação, NF. 340.
EXIGIBILIDADE: 25/12/2014.
JUSTIFICATIVA: A prestação de serviços é essencial à Secretaria de Educação para garantir a segurança dos educandos, educadores e demais usuários dos próprios da educação.

Eliane Rocha Rodrigues - ME
CONTRATO/PEDIDO: 22701/2014.
EMPENHOS: 12281/2014 e 12315/2014.
OBJETO: Projeto Quadrinhos na Escola.
VALOR: R$ 185.000,01 (cento e oitenta e cinco mil reais e um centavo), referente recursos vinculados – Secretaria da Educação, NFs. 5, 8 e 9.
EXIGIBILIDADE: 10/11 e 25/12/2014.
JUSTIFICATIVA: Trata-se de serviços imprescindíveis que estão sendo desenvolvidos nos Centros de Educação Unificados e nas Escolas da Prefeitura de Guarulhos.

Elfa Medicamentos LTDA
CONTRATO/PEDIDO: 720/2014.
EMPENHO: 18972/2014.
OBJETO: Fornecimento de medicamentos.
VALOR: R$ 5.823,36 (cinco mil, oitocentos e vinte e três reais e trinta e seis centavos), referente recursos vinculados – Secretaria da Saúde, NF. 64770.
EXIGIBILIDADE: 23/11/2014.
JUSTIFICATIVA: Tal solicitação se faz necessária, por se tratar de atendimento a Mandado de Segurança, uma vez que o objeto não faz parte dos itens que são oferecidos à população pela rede deste município.

Elton Soares de Oliveira
CONTRATO/PEDIDO: 19601/2013.
EMPENHO: 2095/2014.
OBJETO: Serviços de assessoria técnica especializada na formação dos educadores do ensino fundamental.
VALOR: R$ 5.040,00 (cinco mil e quarenta reais), referente recursos vinculados – Secretaria de Educação.
EXIGIBILIDADE: 25/12/2014.
JUSTIFICATIVA: A contratação é essencial à Secretaria de Educação, visando a formação de educadores do ensino fundamental para a implantação de temática de Alfabetização e Letramento Patrimonial, através de encontros formativos de educadores e elaboração de livros didáticos, assessoramento aos educadores da Educação Fundamental no processo ensino-aprendizagem; acompanhamento das ações do projeto Educação Patrimonial realizada nas unidades escolares e revisão e ampliação da Revista de Educação Patrimonial.

Ericson Carlos Pires da Silva
CONTRATO/PEDIDO: 864/2014.
EMPENHO: 20809/2014.
OBJETO: Apresentação artística na Atividade Cultural – Encontro de HIP HOP.
VALOR: R$ 8.500,00 (um mil e quinhentos reais).
EXIGIBILIDADE: 16/12/2014.
JUSTIFICATIVA: Foi indispensável para apresentação artística do artista "Banks – Backspin Crew", na Atividade Cultural – Encontro de HIP HOP, serviços prestados no dia 16 de novembro de 2014.

Expresso Via Brasil Locadora de Veículos LTDA EPP
CONTRATO/PEDIDO: 32001/2014.
EMPENHOS: 17547/2014 e 17548/2014.
OBJETO: Locação de veículo escolar adaptado com condutor e monitor.
VALOR: R$ 232.000,00 (duzentos e trinta e dois mil reais), referente recursos vinculados – Secretaria de Educação, NFs. 1655 e 1672.
EXIGIBILIDADE: 10/12 e 25/12/2014.
JUSTIFICATIVA: A locação é essencial à Secretaria de Educação para atender os alunos com mobilidade reduzida que necessitam de veículos adaptados, beneficiados pelo Programa de Transporte Escolar Gratuito.

F. Lopes Publicidade LTDA
CONTRATO/PEDIDO: 25301/2014.
EMPENHO: 15356/2014.
OBJETO: Publicações de atos legais em jornal de grande circulação.
VALOR: R$ 854,00 (oitocentos e cinquenta e quatro reais), referente recursos vinculados – Secretaria de Educação, NF.20915.
EXIGIBILIDADE: 24/12/2014.
JUSTIFICATIVA: A prestação de serviços de publicação em jornal de grande circulação atende a preceitos e prazos legais, sem o que a Administração estaria ferindo um dos princípios fundamentais da Lei de Licitações, Artigos 3º e 20º da Lei Federal 8.666/93.

Fiel Tools Distribuidora de Máquinas e Ferragens LTDA
CONTRATO/PEDIDO: 119/2014.
EMPENHOS: 19058/2014 e 19059/2014.
OBJETO: Requisição de avental, protetor auditivo e luvas de malha de aço.
VALOR: R$ 280.037,10 (duzentos e oitenta mil, trinta e sete reais e dez centavos), referente recursos vinculados - Secretaria de Educação, NF. 19440.
EXIGIBILIDADE: 10/12/2014.
JUSTIFICATIVA: Em virtude do fornecimento de avental, protetor auditivo e luvas de malha de aço à rede escolar.

Foxfer Produtos Siderúrgicos LTDA - EPP
CONTRATO/PEDIDO: 9711/2014 e 16411/2014.
EMPENHOS: 19148/2014, 19150/2014, 19151/2014 e 19691/2014.
OBJETO: Material para construção.
VALOR: R$ 17.958,40 (dezessete mil, novecentos e cinqüenta e oito reais e quarenta centavos), NFs. 3795 e 3818.
EXIGIBILIDADE: 10/11 e 25/11/2014.
JUSTIFICATIVA: O material é essencial à Secretaria de Serviços Públicos através do Departamento de Obras de Administração Direta e Manutenção, na conservação e execução de obras em todo município.

Fundação CPQD - Centro de Pesquisa e Desenvolvimento em Telecomunicações
CONTRATO/PEDIDO: 5904/2013.
EMPENHOS: 3543/2014 e 3546/2014.
OBJETO: Serviços de suporte e manutenção dos sistemas de gestão da Educação, bem como evolução tecnológica para plataforma Web.
VALOR: R$ 158.531,25 (cento e cinqüenta e oito mil, quinhentos e trinta e um reais e vinte e cinco centavos), referente recursos vinculados – Secretaria de Educação, NF. 11512.
EXIGIBILIDADE: 10/12/2014.
JUSTIFICATIVA: O serviço em questão é fundamental para o desenvolvimento do sistema de computador para a gestão da Secretaria de Educação e das unidades escolares nos módulos: alimentação escolar, atribuição e remoção dos docentes, censo escolar e demanda escolar, visando a garantia de oportunidade de acesso à educação de forma integral e completa às crianças da rede de ensino municipal, além de atender aos anseios da sociedade, as metas do Governo Federal para a educação e a prestação de contas junto aos órgãos fiscalizadores.

Fundidos de Ferro Brasil LTDA - EPP
CONTRATO/PEDIDO: 24311/2014.
EMPENHO: 18977/2014.
OBJETO: Fornecimento de material para construção.
VALOR: R$ 33.081,50 (trinta e três mil, oitenta e um reais e cinqüenta centavos), NF.1280.
EXIGIBILIDADE: 29/11/2014.
JUSTIFICATIVA: O material solicitado (Tampão de ferro e grelha) é essencial ao Departamento de Obras de Administração Direta e Manutenção, na conservação e execução de obras no município.

G4 Soluções em Gestão da Informação LTDA ME
CONTRATO/PEDIDO: 36401/2014.
EMPENHOS: 19168/2014 e 19169/2014.
OBJETO: Serviços de impressão, reprografia corporativa

e gerenciamento eletrônico de documentos, com disponibilidade de equipamentos com a devida manutenção preventiva e corretiva., softwares e suprimentos.
VALOR: R$ 46.910,65 (quarenta e seis mil, novecentos e dez reais e sessenta e cinco centavos), referente recursos vinculados - Secretaria de Educação, NF.799.
EXIGIBILIDADE: 24/12/2014.
JUSTIFICATIVA: A contratação é indispensável para atender às necessidades dos serviços de reprografia e impressão da Secretaria de Educação e de todas as escolas da Rede municipal.

Gartner do Brasil serviços de pesquisas LTDA
CONTRATO/PEDIDO: 780/2014.
EMPENHOS: 19399/2014.
OBJETO: Contratação para participação de servidores da Secretaria da Educação no Gartner Symposium/ITXPO 2014.
VALOR: R$ 29.400,00 (vinte nove mil e quatrocentos reais), referente recursos vinculados - Secretaria de Educação, NF. 11.050
EXIGIBILIDADE: 24/12/2014.
JUSTIFICATIVA: A contratação é indispensável para o aprimoramento profissional de servidores da Secretaria Municipal de Educação de Guarulhos, Objetivando a melhoria dos serviços prestados à comunidade escolar através do compartilhamento de conhecimento e experiências exitosas, possibilitando vivenciar novas tecnologias relacionadas aos negócios digitais.

Gilmara Pasqual dos Santos – ME
CONTRATO/PEDIDO: 30204/2013.
EMPENHOS: 9011/2014 e 9016/2014.
OBJETO: Serviços de manutenção de extintores de incêndio, compreendendo recarga com troca de válvulas, manômetros, mangueiras, anéis de vedação, testes hidrostáticos e pintura.
VALOR: R$ 1.054,28 (um mil, cinqüenta e quatro reais e vinte e oito centavos), referente recursos vinculados – Secretaria de Educação, NF. 2045.
EXIGIBILIDADE: 25/12/2014.
JUSTIFICATIVA: A contratação é essencial à Secretaria de Educação, para garantir a segurança dos educandos, educadores, funcionários e demais usuários dos próprios dessa Secretaria.

Giorgia Santonocito
CONTRATO/PEDIDO: 924/2014
EMPENHO: 21037/2014.
OBJETO: Realização serviços como Arte Educador na modalidade: Dança Clássica em Atividade Cultura no bairro do Macedo.
VALOR: R$ 1.212,00 (um mil, duzentos e doze reais).
EXIGIBILIDADE: 31/12/2014.
JUSTIFICATIVA: Foi indispensável para a realização dos serviços como Arte Educador na modalidade: Dança Clássica em Atividade Cultura no bairro do Macedo, serviços prestados nos dias 24, 25, 26, 27, 28 e 29 de novembro de 2014.

Guarani Material para Construção LTDA
CONTRATO/PEDIDO: 06/2014, 611/2014, 256411/2014.
EMPENHOS: 955/2014, 18505/2014 e 19674/2014.
OBJETO: Fornecimento de materiais para construção.
VALOR: R$ 59.697,00 (cinqüenta e nove mil, seiscentos e noventa e sete reais), NFs. 41104, 41474, 41513 e 41722.
EXIGIBILIDADE: 15/11 e 25/11/2014.
JUSTIFICATIVA: O material solicitado destina-se ao uso do Departamento de Obras de Administração Direta e Manutenção, na conservação e execução de obras em todo Município; e à Secretaria de Meio Ambiente, e serão utilizados em diversos serviços de praças, parques e áreas verdes.

Guaru Pão Indústria e Comércio LTDA - EPP
CONTRATO/PEDIDO: 22401/2014.
EMPENHOS: 13306/2014 e 13334/2014.
OBJETO: Fornecimento de pão francês com margarina.
VALOR: R$ 1.068,00 (um mil e sessenta e oito reais), referente recursos vinculados - Secretaria de Educação, NF. 47256.
EXIGIBILIDADE: 25/12/2014.
JUSTIFICATIVA: A aquisição destina-se ao café da manhã dos funcionários operacionais da Secretaria de Educação.

Guarutelha Materiais para Construções LTDA EPP
CONTRATO/PEDIDO: 030/2014, 112/2014 e 711/2014.
EMPENHOS: 17696/2014, 18493/2014, 18775/2014, 18778/2014 e 19155/2014.
OBJETO: Aquisição de materiais para construção.
VALOR: R$ 16.932,22 (dezesseis mil, novecentos e trinta e dois reais e vinte e dois centavos), NF.7579, 7654, 7701, 7707 e 7708.
EXIGIBILIDADE: 05/11, 08/11, 10/11 e 20/112014.
JUSTIFICATIVA: O material solicitado destina se ao uso da Secretaria de Serviços Públicos e à Secretaria de Habitação para usa na conservação e execução de obras em todo Município.

Guimarães e Marques Suprimentos para Informática LTDA
CONTRATO/PEDIDO: 725/2014.
EMPENHO: 18635/20134.
OBJETO: Aquisição de monitores.
VALOR: R$ 10.249,80 (dez mil, duzentos e quarenta e nove reais e oitenta centavos), NF. 1206.
EXIGIBILIDADE: 13/11/2014.
JUSTIFICATIVA: A aquisição para substituição de monitores queimados da Coordenadoria e para cursos em 6 Casas da Mulher Clara Maria.

HSBC Seguros Brasil S/A
CONTRATO/PEDIDO: 2801/2010.
EMPENHO: 3504/2014.
OBJETO: Seguro de vida dos Guardas Civis Municipais.
VALOR: R$ 5.490,96 (cinco mil, quatrocentos e noventa reais e noventa e seis centavos).
EXIGIBILIDADE: 24/12 e 31/12/2014
JUSTIFICATIVA: Refere-se ao Seguro de Vida para os servidores que exercem a função de Guardas Civis Municipais, uma vez que esta categoria de trabalhadores está sujeito a riscos trazidos pelas próprias características das atividades que desenvolvem, assim, tal benefício certamente servirá para trazer maior tranqüilidade aos servidores durante o desempenho de suas atividades profissionais.

Ibec Engenharia LTDA
CONTRATO/PEDIDO: 1301/2014.
EMPENHO: 22581/2013 e 1795/2014.
OBJETO: Obra de requalificação urbana de áreas degradadas - áreas verdes no Córrego Botinha-CIS Cumbica.
VALOR: R$ 24.499,86 (vinte e quatro mil, quatrocentos e noventa e nove reais e oitenta e seis centavos); sendo R$ 1.485,41 (um mil, quatrocentos e oitenta e cinco reais e quarenta e um centavos) referente recursos próprios; e R$ 23.014,45 (vinte três mil, quatorze reais e quarenta e cinco centavos) referente Recursos vinculados – Urbanização integrada de Favelas, NF. 369.
EXIGIBILIDADE: 10/12/2014.
JUSTIFICATIVA: A prestação de serviços é essencial à Secretaria de Meio Ambiente, para requalificar a paisagem urbana das áreas degradadas utilizando predominantemente espécies nativas, proporcionando sombreamento, contribuindo para o conforto ambiental do microclima, além de diminuir a poluição.

Instituto das Cidades, Valorização e Inclusão do Trabalhador e Assessoria Social – CIVITAS
CONTRATO/PEDIDO: 19101/2014 e 27301/2014.
EMPENHOS: 13247/2014, 13249/2014, 15955/2014 e 15958/2014.
OBJETO: Elaborar, ministrar, coordenar processos de capacitação e treinamento, bem como, disponibilização de profissionais que possam promover oficinas cursos e atividades e serviços profissionais para Agente de Apoio à Inclusão Escolar de educandos com deficiência e ou transtorno global de desenvolvimento
VALOR: R$ 2.125.215,60 (dois milhões, cento e vinte e cinco mil, duzentos e quinze reais e sessenta centavos), referente recursos vinculados – Secretaria da Educação, NF. 206 e 209.
EXIGIBILIDADE: 01/01/2015 e 02/01/2015.
JUSTIFICATIVA: Serviços essências de prestação de serviços de operacionalização e gerenciamento de projeto de arte-educação, essenciais a formação de alunos da rede municipal de ensino e atendimento dos educandos que não realizam as atividades escolares, alimentação, higiene e locomoção com autonomia e independência.

Irmandade da Santa Casa de Misericórdia de São Paulo
PROCESSO ADMINISTRATIVO: 15643/2012.
EMPENHOS: 18670/2014, 18674/2014 e 18675/2014.
OBJETO: Cooperação técnica e financeira visando à gestão compartilhada em regime de cooperação mútua entre os partícipes, e integrar a Policlínica Maria Dirce, a Policlínica Jardim Paraíso e São João Lavras, na rede regionalizada e hierarquizada de estabelecimentos de saúde que constituem o SUS Guarulhos.
VALOR: R$ 5.954.418,45 (cinco milhões, novecentos e cinqüenta e quatro mil, quatrocentos e dezoito reais e quarenta e cinco centavos), referente recursos vinculados – Secretaria da Saúde. Ref. Dezembro/2014.
EXIGIBILIDADE: 15/12/2014.
JUSTIFICATIVA: Através deste convênio estão sendo prestados serviços médicos no Pronto Atendimento Maria Dirce, Jardim Paraíso e no Pronto Atendimento São João/Lavras. A falta de pagamento impossibilitaria a continuidade do atendimento nestas unidades de saúde, prejudicando toda população do município.

JSF Serviços de Transportes LTDA - ME
CONTRATO/PEDIDO: 8301/2013.
EMPENHOS: 754/2014, 775/2014, 11978/2014 e 11981/2014.
OBJETO: Locação de veículos com condutores.
VALOR: R$ 130.550,58 (cento e trinta mil, quinhentos e cinqüenta reais e cinqüenta e oito centavos), referente recursos vinculados – Secretaria de Educação, NFs. 208, 212, 228 e 229.
EXIGIBILIDADE: 25/10 e 25/12/2014.
JUSTIFICATIVA: Atende as necessidades dos Departamentos e setores da educação, pois trata-se de serviços essenciais para garantir a alimentação dos alunos, manutenção dos CEUs e escolas da Rede Municipal de Educação.

Licitavet Comercial LTDA EPP
CONTRATO/PEDIDO: 95/2014.
EMPENHO: 19862/2014.
OBJETO: Aquisição de rações, cereais e suplementos vitamínicos.
VALOR: R$ 9.350,18 (nove mil, trezentos e cinqüenta reais e dezoito centavos), NF. 3825.
EXIGIBILIDADE: 17/12/2014.
JUSTIFICATIVA: O material é essencial à Secretaria de Meio Ambiente destinado a compor o cardápio nutricional dos animais existentes no Zoológico Municipal.

Linker Marketing Promocional LTDA
CONTRATO/PEDIDO: 37201/2014.
EMPENHOS: 19425/2014 e 19426/2014.
OBJETO: Contratação da empresa especializada em organização e promoção da Mostra.
VALOR: 430.000,00 (quatrocentos e trinta mil reais), referente recursos vinculados – Secretaria de Educação, NF. 785.
EXIGIBILIDADE: 25/12/2014.
JUSTIFICATIVA: A Mostra da Educação Municipal propicia a valorização das escolas e comunidades em seus processos formativos e é fundamentada no programa de formação permanente da Secretaria da Educação, cuja proposta curricular está expressa no quadro de saberes necessários, e visa objetivar a consolidação da qualidade social da educação.

Marcelo Ernandes Mesquita ME
CONTRATO/PEDIDO: 453/2014.
EMPENHO: 13705/2014.
OBJETO: Fornecimento de leite em pó.
VALOR: R$ 524,70 (quinhentos e vinte e quatro reais e setenta centavos), referente recursos vinculados – Secretaria da Saúde, NF. 398.
EXIGIBILIDADE: 05/12/2014.
JUSTIFICATIVA: Tal solicitação se faz necessária, por se tratar de atendimento a Mandado de Segurança, uma vez que o objeto não faz parte dos itens que são oferecidos à população pela rede deste município.

Marcio Magno Inacio da Silva
CONTRATO/PEDIDO: 579/2014.
EMPENHO: 16552/2014.
OBJETO: Participação na Atividade Cultural – Contação de Historias com Origami.
VALOR: R$ 1.400,00 (um mil e quatrocentos reais).
EXIGIBILIDADE: 31/12/2014.
JUSTIFICATIVA: Foi indispensável para participação na Atividade Cultural – Contação de Historias com Origami, serviços prestados nos dias 01, 03, 05, 06, 07, 11, 13, 14, 20, 21, 22, 27, 28 e 29 de novembro de 2014.

Marcos Pereira Pardinho
CONTRATO/PEDIDO: 602/2014.
EMPENHO: 16471/2014.
OBJETO: Apresentação como músico convidado da Big Band do conservatório municipal.
VALOR: R$ 2.800,00 (dois mil e oitocentos reais).
EXIGIBILIDADE: 10/12/2014.
JUSTIFICATIVA: O não pagamento prejudicará as atividades culturais do município.

Maria Aparecida do Nascimento
CONTRATO/PEDIDO: 21101/2013.
EMPENHO: 3619/2014.
OBJETO: Acompanhamento de serviços psicológicos.
VALOR: R$ 4.650,00 (quatro mil, seiscentos e cinqüenta reais).
EXIGIBILIDADE: 25/12/2014.
JUSTIFICATIVA: A contratação é indispensável à Secretaria para Assuntos de Segurança Pública, sendo essencial para a seleção de candidatos, renovação de porte e arma dos GCMs, bem como o desenvolvimento das demais avaliações psicológicas periódicas da Guarda Civil Municipal. Para obtenção de registro ou porte de armas de fogo exige-se a avaliação psicológica que deverá ser realizada apenas por psicólogos devidamente credenciados junto a Policia Federal, conforme legislação pertinente: lei nº 10.826 de 22/12/04, capitulo II "Do Registro" e decreto nº 5.123 de 01/07/04, artigos 40 a 44.

Maycon Siqueira
CONTRATO/PEDIDO: 598/2014.
EMPENHO: 16226/2014.
OBJETO: Apresentação como músico convidado da Big Band do conservatório municipal.
VALOR: R$ 3.200,00 (três mil e duzentos reais).
EXIGIBILIDADE: 04/12/2014.
JUSTIFICATIVA: O não pagamento prejudicará as atividades culturais do município.

Mega Dados Comercial LTDA-EPP
CONTRATO/PEDIDO: 92/2014.
EMPENHOS: 17049/2014 e 17050/2014.
OBJETO: Aquisição de materiais esportivos.
VALOR: R$ 23.504,96 (vinte e três mil, quinhentos e quatro reais e noventa e seis centavos), referente recursos vinculados – Secretaria da Educação, NF. 1236.
EXIGIBILIDADE: 25/11/2014.
JUSTIFICATIVA: Trata-se de fornecimento de materiais essenciais para o desenvolvimento das de Educação Física nas Escolas da Prefeitura de Guarulhos.

Mendes & Freitas Logística LTDA - EPP
CONTRATO/PEDIDO: 8101/2013.
EMPENHO: 11973/2014 e 11974/2014.
OBJETO: Locação de veículos com condutores.
VALOR: R$ 21.690,14 (vinte e um mil, seiscentos e noventa reais e quatorze centavos), referente recursos vinculados – Secretaria de Educação NF. 547.
EXIGIBILIDADE: 25/12/2014.
JUSTIFICATIVA: Atende asa necessidades dos Departamentos e setores da educação, pois trata-se de serviços essenciais para garantir a alimentação dos alunos, manutenção dos CEUS e escolas da Rede Municipal de Educação.

MJM Tecnodiesel Peças e Serviços LTDA - EPP
CONTRATO/PEDIDO: 21311/2014.
EMPENHOS: 15129/2014 e 15130/2014.
OBJETO: Serviços de cambagem e alinhamento técnico e fornecimento de peças e acessórios para veículos.
VALOR: R$ 3.189,99 (três mil, cento e oitenta e nove reais e noventa e nove centavos), NFs. 1534, 1537, 2779, 2799, 2780 e 2871.
EXIGIBILIDADE: 01/11, 21/11 e 26/12/2014.
JUSTIFICATIVA: O material e o serviço é essencial para os veículos da frota municipal e sua falta acarretaria em paralisações de diversas atividades imprescindíveis à municipalidade.

MPR Indústria e Comércio LTDA ME
CONTRATO/PEDIDO: 83/2014.
EMPENHOS: 15695/2014 e 15698/2014.
OBJETO: Fornecimento de materiais esportivos
VALOR: R$ 25.399,20 (vinte e cinco mil, trezentos e noventa e nove reais e vinte centavos), referente recursos vinculados – Secretaria de Educação NF. 225.
EXIGIBILIDADE: 10/12/2014.
JUSTIFICATIVA: Trata-se de fornecimento de materiais esportivos para desenvolvimento das aulas de Educação Física nas Escolas da Prefeitura de Guarulhos.

Nelson Filho
CONTRATO/PEDIDO: 771/2014.
EMPENHO: 19184/2014.
OBJETO: Apresentação artística do artista "Nelson Filho".
VALOR: R$ 7.600,00 (sete mil, seiscentos reais).
EXIGIBILIDADE: 31/12/2014.
JUSTIFICATIVA: Foi indispensável para apresentação artística "Nelson Filho - Bateras 100% Brasil", em atividade cultural no Bosque Maia em 29 de novembro de 2014.

Nevada Rent a Car LTDA
CONTRATO/PEDIDO: 22801/2014.
EMPENHOS: 13590/2014 e 13592/2014.
OBJETO: Locação de veículos.
VALOR: R$ 18.297,72 (dezoito mil, duzentos e noventa e sete reais e setenta e dois centavos), referente recursos vinculados - Secretaria de Educação, NFs. 33 e 3803.
EXIGIBILIDADE: 25/11 e 10/12/2014.
JUSTIFICATIVA: A contratação atende às demandas por locomoção de funcionários às unidades da Secretaria Municipal de Educação (138 unidades escolares, 13 Centros de Educação Unificados, 2 Centros Municipais de Educação e 7 Centros de Incentivo à Leitura), para manutenção e monitoramento dos projetos de infra-instrutora lógica, laboratórios de informática PROINFO e laboratórios móveis, lousas digitais, anel óptico, dentre outros. Além disso atende à necessidade de participação de funcionários em reuniões, encontros e eventos promovidos pela própria Secretaria, pela Prefeitura ou por outros atores da cidade.

Nicolay Chocianowicz
CONTRATO/PEDIDO: 923/2014.
EMPENHO: 21034/2014.
OBJETO: Realização de serviços como Arte Educador na modalidade: Dança Folclórica Russa.
VALOR: R$ 1.212,00 (um mil e duzentos e doze reais).
EXIGIBILIDADE: 31/12/2014.
JUSTIFICATIVA: Foi indispensável para Atividade Cultural do Bairro Macedo nos dias 24, 25, 26, 27, 28 e 29 de novembro de 2014.

Nova Prana – Colégio Inclusivo LTDA ME
CONTRATO/PEDIDO: 26601/2014 e 32101/2014.
PROCESSO ADMINISTRATIVO: 53.387/2014
EMPENHOS: 16010/2014, 17590/2014 e 22541/2014.
OBJETO: Contratação de instituição de ensino especial para inclusão de diversas crianças.
VALOR: R$ 9.220,84 (nove mil, duzentos e vinte reais e oitenta e quatro centavos), referente recursos vinculados – Secretaria de Educação, NFs. 594, 595, 956, 597, 598, 599, 600, 601, 602, 656 e 657.
EXIGIBILIDADE: 10/12 e 25/12/2014.
JUSTIFICATIVA: O serviço prestado é indispensável à Secretaria de Educação, pois se trata de cumprimento de sentença judicial.

Pancrom Indústria Gráfica LTDA
CONTRATO/PEDIDO: 12104/2010.
EMPENHOS: 17576/2014 e 17578/2014.
OBJETO: Confecção de materiais gráficos.
VALOR: R$ 17.960,80 (dezessete mil, novecentos e sessenta reais e oitenta centavos), referente recursos vinculados - Secretaria de Educação, NF. 58502.
EXIGIBILIDADE: 10/12/2014.
JUSTIFICATIVA: Os serviços gráficos são essenciais à Secretaria de Educação e sua falta acarretaria em prejuízo aos trabalhos e atividades formativas.

Perfil JD Comércio de Produtos Alimentícios EIRELI - EPP
CONTRATO/PEDIDO: 034/2014 e 8611/2014.
EMPENHOS: 9956/2014 e 22017/2014.
OBJETO: Aquisição de peito de frango congelado.
VALOR: 8.010,00 (oito mil e dez reais), NFs. 207 e 212.
EXIGIBILIDADE: 10/12 e 25/12/2014.
JUSTIFICATIVA: A aquisição é essencial à Coordenadoria do Fundo social de Solidariedade e foi utilizado no preparo das refeições servidas nos Restaurantes Populares e Restaurante Escola Aprendiz Solidário; e a Secretaria de Esporte, Recreação e Lazer e serão utilizados no preparo de refeições fornecidas aos atletas integrantes de equipes que representa esta Secretaria.

Persianas Nova América LTDA
CONTRATO/PEDIDO: 108/2014.
EMPENHOS: 18788/2014 e 18789/2014.
OBJETO: Aquisição de cortinas persianas.
VALOR: R$ 137.571,97 (cento e trinta e sete mil, quinhentos e setenta e um reais e noventa e sete centavos), referente recursos vinculados – Secretaria de Educação, NF. 405.
EXIGIBILIDADE: 25/11/2014.
JUSTIFICATIVA: A aquisição se comprova através do bem estar dos usuários, proporcionando mais conforto quanto à claridade e iluminação nas Unidades Escolares.

Phoenix Comercial de Informática, Papelaria e Móveis LTDA - EPP
CONTRATO/ PEDIDO: 105/2014.
EMPENHO: 18684/2014.
OBJETO: Aquisição de fraldas descartáveis.
VALOR: R$ 110.800,00 (cento e dez mil e oitocentos reais), referente recursos vinculados – Secretaria de Educação, NF. 724.
EXIGIBILIDADE: 10/11/2014.
JUSTIFICATIVA: A aquisição é essencial à Secretaria de Educação em função de manter o suprimento de fraldas descartáveis para as creches do município.

Picsis Informática Indústria e Comércio
CONTRATO/PEDIDO: 673/2014.
EMPENHO: 17710/2014.
OBJETO: Serviços de confecção e correção de gabaritos ópticos dos testes de seleção do Conservatório Municipal.
VALOR: R$ 2.802,05 (dois mil, oitocentos e dois reais e cinco centavos), NF. 2524.
EXIGIBILIDADE: 13/12/2014.
JUSTIFICATIVA: A contratação é essencial para o desenvolvimento das atividades culturais do município.

Portal LTDA
CONTRATO/PEDIDO: 683/2014.
EMPENHO: 18370/2014.
OBJETO: Fornecimento de medicamentos.
VALOR: R$ 326,17 (trezentos e vinte e seis reais e dezessete centavos), referente recursos vinculados – Secretaria da Saúde, NF. 45095.
EXIGIBILIDADE: 21/11/2014.
JUSTIFICATIVA: Tal solicitação se faz necessária, por se tratar de atendimento a Mandado de Segurança, uma vez que o objeto não faz parte dos itens que são oferecidos à população pela rede deste município.

Progresso e Desenvolvimento de Guarulhos S/A
CONTRATO/PEDIDO: 12904/2011, 28904/2012 e 13101/2013.
EMPENHOS: 8334/2011, 8335/2011, 4142/2014, 4145/2014, 15980/2014 e 15981/2014.
OBJETO: Serviços de limpeza, com fornecimento de mão-de-obra, materiais, equipamentos, uniformes, EPI's para a Secretaria de Educação.
VALOR: R$ 3.522.669,61 (três milhões, quinhentos e vinte e dois mil, seiscentos e sessenta e nove reais e sessenta e um centavos), referente recursos vinculados – Secretaria de Educação, NFs. 4613,4614, 4620 e 4628.
EXIGIBILIDADE: 10/12, 22/12 e 25/12/2014.
JUSTIFICATIVA: Trata-se de serviços imprescindíveis, para manter as condições de salubridade, limpeza e higiene nas escolas municipais, Centros de Educação Unificado e próprios municipais da Educação.

R. Dantas Filho – Confecções - ME
CONTRATO/PEDIDO: 06/2014 e 17311/2014.
EMPENHOS: 17619/2014 e 17723/2014.
OBJETO: Aquisição de camisetas.
VALOR: R$ 7.240,00 (sete mil, duzentos e quarenta reais), NFs. 1818 e 1841.
EXIGIBILIDADE: 25/11 e 10/12/2014.
JUSTIFICATIVA: Aquisição de 300 (trezentas) camisetas, que serão utilizadas nos eventos dos 16 Dias de Ativismo realizado durante os meses de novembro e dezembro e ainda no mês de março o "Mês Internacional da Mulher".

Rafael Strelow Leite
CONTRATO/PEDIDO: 480/2014.
EMPENHO: 13188/2014.
OBJETO: Participação na atividade cultural – Oficinas

de Jogos de Tabuleiros e RPG.
VALOR: R$ 900,00 (novecentos reais).
EXIGIBILIDADE: 25/12/2014.
JUSTIFICATIVA: A contratação é essencial à Secretaria de Cultura, para participação na atividade cultural - de Jogos de Tabuleiros e RPG (Role-Playing Game), serviços prestados nos dias 01, 08, 13, 22, 27 e 29 de novembro de 2014.

Retpeças Peças e Motores LTDA EPP
CONTRATO/PEDIDO: 20811/2014.
EMPENHOS: 14896/2014 e 14897/2014.
OBJETO: Fornecimento de peças e acessórios e manutenção para veículos.
VALOR: R$ 21.835,28 (vinte e um mil, oitocentos e trinta e cinco reais e vinte e oito centavos), NF. 3647, 3648, 3649, 3650, 3651, 3663, 3664, 5211, 5212, 5213, 5214, 5215, 5237 e 5240.
EXIGIBILIDADE: 16/12/2014.
JUSTIFICATIVA: Para o pagamento devido à empresa em pauta deve-se considerar a essencialidade dos equipamentos fornecidos, pois sua falta acarretaria em paralisações de diversas atividades imprescindíveis à municipalidade.

Rita de Cássia Salvaia de Lacerda
CONTRATO/PEDIDO: 724/2014.
EMPENHO: 17923/2014.
OBJETO: Apresentação artístico musical de "Áurea Fontes e a Viola Viva" em atividade cultural.
VALOR: R$ 2.000,00 (dois mil reais).
EXIGIBILIDADE: 31/12/2014.
JUSTIFICATIVA: A contratação é essencial para o desenvolvimento das atividades culturais do município, com apresentação musical de "Áurea Fontes e a Viola Viva", na atividade cultural no bairro de Vila Galvão, no dia 30 de novembro de 2014.

S.A. O Estado de São Paulo
CONTRATO/PEDIDO: 675/2014.
EMPENHO: 17552/2014.
OBJETO: Renovação da assinatura anual do jornal "O Estado de São Paulo".
VALOR: R$900,03 (novecentos reais e três centavos), NF. 2609581.
EXIGIBILIDADE: 27/12/2014.
JUSTIFICATIVA: Renovação de assinatura anual referente jornal "O Estado de São Paulo", que se destina ao uso da Chefia de Gabinete.

Salvio Rafael de Brito
CONTRATO/PEDIDO: 919/2014.
EMPENHO: 21032/2014.
OBJETO: Apresentação musical em atividade cultural.
VALOR: R$ 2.000,00 (dois mil reais).
EXIGIBILIDADE: 23/12/2014.
JUSTIFICATIVA: A contratação é essencial à Secretaria de Cultura para apresentação artístico musical da Banda Uai Tchê, em atividade cultural no Jardim Otawa, serviços prestados no dia 22 de novembro de 2014.

Sanofi Aventis Farmacêutica LTDA
CONTRATO/PEDIDO: 681/2014.
EMPENHO: 18368/2014.
OBJETO: Fornecimento de medicamentos.
VALOR: R$ 612,00 (seiscentos e doze reais), referente recursos vinculados - Secretaria da Saúde, NF. 60983.
EXIGIBILIDADE: 08/11/2014.
JUSTIFICATIVA: Tal solicitação se faz necessária, por se tratar de atendimento a Mandado de Segurança, uma vez que o objeto não faz parte dos itens que são oferecidos à população pela rede deste município.

São Judas Arte e Lazer S/C LTDA-ME
CONTRATO/PEDIDO: 13701/2014, 28301/2014, 33601/2014, 33701/2014 e 33801/2014.
EMPENHOS: 8018/2014, 15694/2014, 16602/2014, 17084/2014, 17185/2014, 17187/2014, 17190/2014, 18162/2014, 18164/2014, 18168/2014 e 23088/2014.
OBJETO: Serviços especializados em tratamentos de fisioterapia, terapia ocupacional, fonoaudiologia, hidroterapia, equoterapia e inclusão de crianças na São Judas.
VALOR: R$ 18.665,53 (dezoito mil, seiscentos e sessenta e cinco reais e cinqüenta e três centavos); sendo R$ 12.278,20 (doze mil, duzentos e setenta e oito reais e vinte centavos), referente recursos vinculados – Secretaria de Educação; e R$ 6.387,33 (seis mil, trezentos e oitenta e sete reais e trinta e três centavos), referente recursos vinculados – Secretaria da Saúde, NFs. 293, 295, 297, 299, 301, 303, 305, 307, 309, 337, 338, 339, 340, 341, 342, 345, 346, 347 e 348.
EXIGIBILIDADE: 12/12, 25/12/2014 e 02/01/2015.
JUSTIFICATIVA: Tal solicitação se faz necessária, por se tratar de atendimento a Mandado de Segurança, uma vez que o objeto não faz parte dos itens que são oferecidos à população pela rede deste município e necessária à Secretaria de Educação pois se trata de cumprimento de sentença judicial.

Set Serviços e Equipamentos Técnicos LTDA
CONTRATO/PEDIDO: 28901/2013.
EMPENHOS: 2013/2014.
OBJETO: Prestação de serviços de assistência e suporte técnico preventivo e corretivo para um grupo gerador incluindo o fornecimento das peças de reposição qualificadas.
VALOR: R$ 6.400,00 (seis mil e quatrocentos reais), NF. 572 e 600.
EXIGIBILIDADE: 25/12/2014.
JUSTIFICATIVA: Considerando que o efetivo funcionamento ininterrupto do grupo gerador, se faz imprescindível a contratação de empresa para prestação de serviços e assistência e suporte técnico preventivo e corretivo para um grupo gerador incluindo o fornecimento de peças de reposição, para a boa qualidade dos trabalhos técnicos executados por este departamento.

Simei Paes Rômulo Trevas
CONTRATO/PEDIDO: 921/2014.
EMPENHO: 21044/2014.
OBJETO: Serviço como Arte Educador na modalidade Música.
VALOR: R$ 1.212,00 (um mil, duzentos e doze reais).
EXIGIBILIDADE: 31/12/2014.
JUSTIFICATIVA: O Serviço é essencial à Secretaria de Cultura e indispensável para o desenvolvimento das atividades culturais do município.

Taís de Souza Andrade
CONTRATO/PEDIDO: 920/2014.
EMPENHO: 21045/2014.
OBJETO: Serviço como Arte Educador na modalidade Dança Folclórica Brasileira.
VALOR: R$ 1.212,00 (um mil e duzentos e doze reais).
EXIGIBILIDADE: 31/12/2014.
JUSTIFICATIVA: O Serviço é essencial à Secretaria de Cultura e indispensável para o desenvolvimento das atividades culturais do município.

Tok Take Alimentação LTDA
CONTRATO/PEDIDO: 16401/2013.
EMPENHO: 2894/2014.
OBJETO: Serviços de fornecimento de café expresso e bebidas quentes, através de máquinas automáticas de auto-serviço.
VALOR: R$ 7.878,52 (sete mil, oitocentos e setenta e oito reais e cinqüenta e dois centavos), referente recursos vinculados – FMTT, NF. 302173.
EXIGIBILIDADE: 25/10/2014.
JUSTIFICATIVA: Os serviços são essenciais devido ao fornecimento de máquinas automáticas de café e chá para as unidades da Secretaria de Transportes e Trânsito.

Truckvan Indústria e Comércio LTDA
CONTRATO/PEDIDO: 5101/2012.
EMPENHO: 11475/2014.
OBJETO: Prestação de serviços de logística de unidade móvel da rede fácil, incluindo manutenção preventiva.
VALOR: R$ 19.500,00 (dezenove mil e quinhentos reais), NF. 809.
EXIGIBILIDADE: 25/12/2014.
JUSTIFICATIVA: Os serviços são indispensáveis à Secretaria de Administração e Modernização, pois se trata da logística da Unidade Móvel da Rede Fácil, incluindo manutenção preventiva.

Valdete Xavier Vieira
CONTRATO/PEDIDO: 427/2014.
EMPENHO: 13135/2014.
OBJETO: Participação nas atividades culturais do projeto "Contação de História".
VALOR: R$ 1.170,00 (um mil, cento e setenta reais).
EXIGIBILIDADE: 02/12/2014.
JUSTIFICATIVA: A contratação é essencial à Secretaria de Cultura, para participação na atividade cultural do projeto "Contação de História" nos dias 01, 11, 13, 14, 20, 21, 27, 28, e 29 de novembro de 2014.

Vale Verde Indústria e Comércio de Urnas LTDA EPP
CONTRATO/PEDIDO: 123/2014.
EMPENHO: 19757/2014.
OBJETO: Fornecimento de urnas mortuárias.
VALOR: R$ 24.900,00 (vinte e quatro mil e novecentos reais), NF. 1775.
EXIGIBILIDADE: 25/11/2014.
JUSTIFICATIVA: O Departamento de Serviços Funerários, através da Lei 1.729/72, é obrigado a fornecer produtos funerários e realizar sepultamentos, e a interrupção no fornecimento causaria enormes transtornos aos munícipes.

Valecar Peças e Acessórios EIRELI
CONTRATO/PEDIDO: 2911/2014.
EMPENHOS: 10250/2014 e 15594/2014.
OBJETO: Aquisição de peças para veículos e maquinas da frota municipal.
VALOR: R$ 1.418,05 (um mil, quatrocentos e dezoito reais e cinco centavos), NFs. 1416, 1417. 1436 e 1470.
EXIGIBILIDADE: 25/11 e 10/12/2014.
JUSTIFICATIVA: Para o pagamento devido à empresa em pauta deve-se considerar a essencialidade dos produtos, pois sua falta acarretaria em paralisações de diversas atividades imprescindíveis a municipalidade.

Valmir Quinto de Souza 50303597534
CONTRATO/PEDIDO: 828/2014.
EMPENHO: 19725/2014.
OBJETO: Reforma de 02 bonecos para Marcha da Consciência Negra.
VALOR: R$ 800,00 (oitocentos reais), NF. 23.
EXIGIBILIDADE: 26/12/2014.
JUSTIFICATIVA: Tal solicitação se faz necessária uma vez que os serviços de Valmir Quinto de Souza foram extremamente necessários para a Marcha da Consciência Negra, realizada no dia 20/11/2014.

Venturini Consultoria Terceirização e Serviços EIRELI
CONTRATO/PEDIDO: 901/2013.
EMPENHO: 2922/2014.
OBJETO: Serviços técnicos relativos a agentes de portaria, telefonia, auxiliar de limpeza e controlador de acesso.
VALOR: R$ 46.334,72 (quarenta e seis mil, trezentos e trinta e quatro reais e setenta e dois centavos), referente recursos vinculados – FMTT, NF. 1855.
EXIGIBILIDADE: 25/11/2014.
JUSTIFICATIVA: Os serviços são essenciais para garantia da segurança e limpeza das unidades da Secretaria de Transporte e Trânsito, bem como atendimento aos munícipes que buscam a Secretaria.

Verocheque Refeições LTDA
CONTRATO/PEDIDO: 3901/2012.
EMPENHO: 4291/2014.
OBJETO: Fornecimento de vales-refeição para os conselheiros tutelares.
VALOR: R$ 7.931,14 (sete mil, novecentos e trinta e um reais e quatorze centavos), NF. 643051.
EXIGIBILIDADE: 25/12/2014.
JUSTIFICATIVA: O benefício é essencial à Secretaria de Desenvolvimento e Assistência Social para ser distribuído aos Conselheiros Tutelares de Guarulhos.

Vini Vans Transportes LTDA
CONTRATO/PEDIDO: 8201/2013.
EMPENHOS: 11975/2014 e 11977/2014.
OBJETO: Locação de veículos com condutores.
VALOR: R$ 2.106,00 (dois mil, cento e seis reais), referente recursos vinculados – Secretaria de Educação, NF. 171.
EXIGIBILIDADE: 25/12/2014.
JUSTIFICATIVA: A locação é essencial à Secretaria de Educação, pois se trata de serviços essenciais para garantir a alimentação dos alunos, manutenção dos CEUs e escolas da Rede Municipal de Educação.

VT Service Comércio e Serviço LTDA - ME
CONTRATO/PEDIDO: 35301/2014.
EMPENHOS: 17907/2014, 17929/2014, 17942/2014, 17953/2014, 17958/2014, 17966/2014, 17970/2014, 17988/2014, 17999/2014, 18005/2014, 18013/2014, 18017/2014, 18024/2014.
OBJETO: Vale-trasporte para servidores municipais
VALOR: R$ 45.500,00 (quarenta e cinco mil e quinhentos reais)
EXIGIBILIDADE: 19/12/2014.
JUSTIFICATIVA: Em cumprimento à Lei Municipal N° 4.981/1997, que instituiu o beneficio Auxilio transporte aos servidores desta prefeitura e ao Decreto n° 29.086/2011, que regulamenta a sua concessão."

REPASSES RECURSOS FEDERAIS
"Cumprindo as exigências da Lei nº 9.452, de 20 de março de 1997, notificamos aos interessados sobre o demonstrativo referente a Recursos Federais repassados a esta Municipalidade:
Banco do Brasil S/A – Ag. 4770-8 – **Dia 05/12/2014**
Conta Corrente 7792-5 (PMG/FMS-Média e Alta Complexidade)
R$ 1.399.334,02 (um mihão trezentos e noventa e nove mil, trezentos e trinta e quatro reais e dois centavos);
Banco do Brasil S/A – Ag. 4770-8 – **Dia 05/12/2014**
Conta Corrente 7841-7 (PMG/FMS – Glicemia)
R$ 26.040,00 (vinte e seis mil e quarenta reais);
Banco do Brasil S/A – Ag. 4770-8– **Dia 08/12/2014**
Conta Corrente 5021-0 (PMG/Simples Nacional)
R$ 23.506,39 (vinte e três mil, quinhentos e seis reais e trinta e nove centavos);
Banco do Brasil S/A – Ag. 4770-8 – **Dia 09/12/2014**
Conta Corrente 5014-8 (PMG/FUNDEB)
R$ 6.840.351,90 (seis milhões, oitocentos e quarenta mil, trezentos e cinqüenta e um reais e noventa centavos);
Banco do Brasil S/A – Ag. 4770-8– **Dia 09/12/2014**
Conta Corrente 5021-0 (PMG/Simples Nacional)
R$ 69.420,20 (sessenta e nove mil, quatrocentos e vinte reais e vinte centavos);
Banco do Brasil S/A – Ag. 4770-8– **Dia 09/12/2014**
Conta Corrente 5069-5 (PMG/FPM)
R$ 2.559.566,35 (dois milhões, quinhentos e cinqüenta e nove mil, quinhentos e sessenta e seis reais e trinta e cinco centavos);
Banco do Brasil S/A – Ag. 4770-8 – **Dia 09/12/2014**
Conta Corrente 7792-5 (PMG/FMS-Média e Alta Complexidade)
R$ 43.029,32 (quarenta e três mil, vinte e nove reais e trinta e dois centavos);
Banco do Brasil S/A – Ag. 4770-8 – **Dia 10/12/2014**
Conta Corrente 5014-8 (PMG/FUNDEB)
R$ 1.391.884,38 (um milhão, trezentos e noventa e um mil, oitocentos e oitenta e quatro reais e trinta e oito centavos);
Banco do Brasil S/A – Ag. 4770-8– **Dia 10/12/2014**
Conta Corrente 5021-0 (PMG/Simples Nacional)
R$ 45.236,08 (quarenta e cinco mil, duzentos e trinta e seis reais e oito centavos);
Banco do Brasil S/A – Ag. 4770-8– **Dia 10/12/2014**
Conta Corrente 5069-5 (PMG/FPM)
R$ 2.655.409,40 (dois milhões, seiscentos e cinqüenta e cinco mil, quatrocentos e nove reais e quarenta centavos);
Banco do Brasil S/A – Ag. 4770-8– **Dia 10/12/2014**
Conta Corrente 6054-2 (PMG/INCRA)
R$ 7.915,78 (sete mil, novecentos quinze reais e setenta e oito centavos);
Banco do Brasil S/A – Ag. 4770-8 – **Dia 10/12/2014**
Conta Corrente 9749-7 (PMG/Imposto Sobre Serviços - ISS)
R$ 810,80 (oitocentos e dez reais e oitenta centavos).
Banco do Brasil S/A – Ag. 4770-8 – **Dia 10/12/2014**
Conta Corrente 96100-0 (PMG/ISS STN)
R$ 18.902,99 (dezoito mil, novecentos e dois reais e noventa e nove centavos);
Banco do Brasil S/A – Ag. 4770-8– **Dia 11/12/2014**
Conta Corrente 5021-0 (PMG/Simples Nacional)
R$ 35.365,65 (trinta cinco mil, trezentos e sessenta e cinco reais e sessenta e cinco centavos);
Banco do Brasil S/A – Ag. 4770-8– **Dia 12/12/2014**
Conta Corrente 5021-0 (PMG/Simples Nacional)
R$ 40.711,08 (quarenta mil, setecentos e onze reais e oito centavos);"

DEPARTAMENTO DE RECEITA IMOBILIÁRIA

EDITAL n° 02 / 2014 - DRI (SF01)

O Diretor do Departamento de Receita Imobiliária, no uso de suas atribuições legais e considerando as disposições do Artigo 67 do Decreto nº 6.098 de 27/12/77, com a nova redação dada pelo Decreto nº 13.105 de 13/11/87 e o constante nas Leis Municipais nº 6.793/2010, 7.087/2012, 7.166/2013 e no Decreto nº 32.335 de 12 de dezembro de 2014

Torna público que:

1 - Foram efetuados os lançamentos do Imposto Sobre a Propriedade Predial e Territorial Urbana (ISPPTU), referentes ao exercício de **2015,** grafados em real;

2 - O pagamento poderá ser efetuado a vista com 10 % (dez por cento) de desconto, de forma integral (**cota única)**, até a data do vencimento da primeira parcela constante no carnê;

3 - O pagamento poderá, ainda, ser efetuado em até 12 (doze) parcelas consecutivas de iguais valores, cujos valores não serão inferiores à 10 UFG, sendo a primeira com vencimento nas datas abaixo mencionadas, escalonadas na ordem dos CEPs constantes dos domicílios fiscais e as demais conforme informado nos respectivos carnês:

CEP do Domicílio Fiscal	CDD	Data de Vencimento da 1ª Parcela
A - de 07.001-000 a 07.057-999	Guarulhos	22/01/2015
B - de 07.060-000 a 07.099-999	Santa Mena	23/01/2015
C - de 07.101-000 a 07.149-999	Macedo	27/01/2015
D - de 07.150-000 a 07.189-999	São Luiz	26/01/2015
E - de 07.190-000 a 07.199-999	Taboão	23/01/2015
F - de 07.201-000 a 07.299-999	Cumbica	26/01/2015
G - de 01.001-000 a 05.999-999	Capital	27/01/2015
H - de 06.001-000 a 06.999-999 e de 07.300-000 a 99.999-999	Grande São Paulo, Interior, outros Estados	27/01/2015
I - Sem CEP, endereço incompleto, demais CEPs não relacionados acima e terrenos vagos sem endereço de entrega.	Diversos	27/01/2015

4 – **As impugnações contra lançamentos do ISPPTU do exercício de 2015 serão reconhecidas com efeito suspensivo, quando apresentadas nas Unidades de Atendimento da Rede FÁCIL nos endereços abaixo, até a data de vencimento da primeira parcela.**

5- Para os contribuintes que tenham optado pelo pagamento parcelado ou em parcela única e que não possuam quaisquer débitos relativos ao IPTU até 31 de outubro de 2014, será concedido desconto de 5% (cinco por cento) do valor lançado para o exercício de 2015;

6 - A opção pelo pagamento parcelado, sem multa e juros, deverá ser efetivada até as datas de vencimento das respectivas parcelas;

7 - A entrega dos avisos de cobrança será efetuada no domicílio fiscal eleito pelo contribuinte, através da Empresa de Correios e Telégrafos (ECT);

8 - Os avisos de cobrança referentes aos imóveis pertencentes a aposentados e pensionistas não foram emitidos, em face da isenção concedida pela Lei Municipal nº 4.158/92 com nova redação da Lei nº 5.979/03 e respectivo regulamento. Entretanto, estarão sendo encaminhados comunicados com os respectivos dados dos imóveis beneficiados e esclarecimentos pertinentes.

9 – No caso dos imóveis **SEM CONSTRUÇÃO** e que **NÃO** possuem endereço para entrega dos avisos de cobrança, os contribuintes devem solicitar a emissão do respectivo aviso, **sem o pagamento de taxa**, apresentado documento de aquisição, nos endereços constantes no item 11;

10 – O presente edital além de tornar público o lançamento do ISPPTU do exercício de **2015**, substitui o comprovante de entrega, que não será emitido, aplicando-se o disposto no Decreto nº 6.098/77, artigo 67, § 1º, item 6, com redação do Decreto nº 13.105/87;

11 - O contribuinte que não receber seu aviso de cobrança no endereço declarado, **DEVERÁ** retirar a segunda via no site **www.guarulhos.sp.gov.br** ou, a partir do dia **13/01/2015**, junto às **Unidades de Atendimento da Rede FÁCIL – CENTRAL DE ATENDIMENTO AO CIDADÃO**, mediante a apresentação do recibo de 2014, nos seguintes endereços:

BOM CLIMA – Av. Bom Clima, 49
PRESIDENTE DUTRA – Av. Papa João Paulo I, 3.887
MARCOS FREIRE – Estrada do Capão Bonito, 53
PARQUE JUREMA – Av. Jurema, 453
TABOÃO – Av. Silvestre Pires de Freitas, 327
SÃO JOÃO – R. Particular, 29 (Travesssa da Av. Coqueiral)
CUMBICA – Av. Santos Dumont, 387
VILA GALVÃO – Rua Caixa d'Água, 14

Despachos
01 a 15 de dezembro de 2014
PROCESSO(S) DEFERIDO (S) – DRI – EM 02.12.14
08.528/13 Ary Botini
10.289/13 Carmino Francisco Borges
37.514/14 Selma Mattos Rodrigues Ribeiro
56.209/14 Banco Santander Brasil AS
57.036/14 Antonia Gracina da Silva Sousa
PROCESSO(S) DEFERIDO (S) – DRI – EM 03.12.14
36.981/10 Natalina Ferreira dos Santos
43.565/12 Alberto Coimbra
34.255/13 Maria Isabel dos Santos Silva
58.254/14 Banco Santander Brasil SA
PROCESSO(S) DEFERIDO (S) – DRI – EM 04.12.14
30.924/12 Marlene de Abreu
78.458/13 Devanir dos Anjos
55.031/14 Analica Cardoso da Silva
59.637/14 Maria de Fatima do Nascimento Corsino
PROCESSO(S) DEFERIDO (S) – DRI – EM 05.12.14
05.489/14 Sueli Escarlate dos Santos
PROCESSO(S) DEFERIDO (S) – DRI – EM 09.12.14
47.089/14 Jesuita Pereira da Silva
PROCESSO(S) DEFERIDO (S) – DRI – EM 10.12.14
36.749/14 Cristiano dos Santos Lima
39.557/14 Erineudis Casciano David
49.202/14 Carla Renata Marcelino
PROCESSO(S) DEFERIDO (S) – DRI – EM 12.12.14
14.113/05 Benedito de Jesus Filho
51.493/06 Adelina Rosa de Jesus Pereira
56.111/09 Maria dos Santos Rodrigues
40.490/11 Maria do Carmo Marques do Bonfim
57.070/12 Maria Antonia de Jesus
09.935/13 Benedita Vaz dos Santos
31.521/13 Almir de Sousa Lima
34.199/13 Olga Osorio Silveira
44.856/13 Adilio Marcelino

70.485/13 Maria Pachelli Domingos
54.053/14 Ernesto Jose de Vicenti
PROCESSO(S) DEFERIDO (S) – DRI – EM 15.12.14
06.907/14 Josue Freitas Souza
57.818/14 Alexandre Paula de Aquino
PROCESSO(S) INDEFERIDO (S) – DRI – EM 02.12.14
21.204/13 Ilda Teodoro
55.858/13 Jose Benedito Pires
58.789/13 Mario Alves Correa
PROCESSO(S) INDEFERIDO (S) – DRI – EM 03.12.14
52.029/12 Ruy Guerios
46.277/14 Maria de Fatima Talamonti dos Santos
PROCESSO(S) INDEFERIDO (S) – DRI – EM 04.12.14
06.208/08 Corporação das Irmãs da Caridade de Ottawa no Brasil
58.184/14 Osvaldo dos Reis Praxedes
PROCESSO(S) INDEFERIDO (S) – DRI – EM 05.12.14
57.833/14 Jose Rak
60.317/14 Andre Henrique Nabarrete
PROCESSO(S) INDEFERIDO (S) – DRI – EM 09.12.14
38.843/10 Kekapar Administração e Participações As
68.158/11 Revin Administração e Participações Ltda
45.542/13 Corporação das Irmas da Caridade de Ottawa no Brasil
59.786/14 Joaquim Vencerlau Alves
PROCESSO(S) INDEFERIDO (S) – DRI – EM 10.12.14
33.155/12 Antonio Mimo
41.837/12 Maria Nelsa dos Santos
48.850/14 Jose Maria do Santos
57.358/14 Maria Inacio Romera
PROCESSO(S) INDEFERIDO (S) – DRI – EM 11.12.14
17.234/14 Juvenal Ribeiro Soares
PROCESSO(S) INDEFERIDO (S) – DRI – EM 12.12.14
29.129/03 Ciro Chaves
29.135/03 Odilon Chaves
27.055/06 Cicero Porfirio da Silva
37.442/07 Maria Erinilva Soares
20.680/12 Danil de Almeida Neves
47.463/12 Mirian Keiko Chimabuco de Almeida
50.754/12 Benedito Pereira da Silva
50.963/12 Natalina da Silva Benedicto
53.203/12 Aparecida do Nascimento Ferraz
24.640/13 Maria dos Santos Rodrigues
25.205/13 Almir Pereira dos Santos
58.819/13 Antonio Carlos Ferreira dos Santos
PROCESSO(S) INDEFERIDO (S) – DRI – EM 15.12.14
18.797/07 Departamento de Infra Estrutura SOSP2
56.948/14 Lionisa Neves de Oliveira
PROCESSO(S) AUTORIZADO (S) – DRI – EM 02.12.14
08.528/13 Ary Botini
10.289/13 Carmino Francisco Borges
55.858/13 Jose Benedito Pires
58.789/13 Mario Alves Correa
07.767/14 AMF5 Administração e Participações Ltda
PROCESSO(S) AUTORIZADO (S) – DRI – EM 03.12.14
36.981/10 Natalina Ferreira dos Santos
38.886/11 Aparecida Virginia dos Santos
09.575/12 Sonia Nabarro
PROCESSO(S) AUTORIZADO (S) – DRI – EM 04.12.14
33.076/13 Departamento Juridico de Assuntos Fiscais SJ04
50.276/13 Maria Francisca da Silva
38.197/14 Raquel Prestes
PROCESSO(S) AUTORIZADO (S) – DRI – EM 05.12.14
40.938/12 Departamento Juridico de Assuntos Fiscais SJ04
05.275/13 Fatima Nascimento de Souza
14.446/13 Departamento Juridico de Assuntos Fiscais SJ04
PROCESSO(S) AUTORIZADO (S) – DRI – EM 09.12.14
38.843/10 Kekapar Administração e Participações Sa
68.158/11 Revin Administração e Participações Ltda
59.786/14 Joaquim Vencerlau Alves
60.772/14 Edalvo Jose Vieira
61.478/14 Departamento do Tesouro SF05
PROCESSO(S) AUTORIZADO (S) – DRI – EM 10.12.14
45.502/10 Reiko Kanno
59.045/10 Departamento Juridico de Assuntos Fiscais SJ04
25.425/11 Lucia Bruno
34.208/11 Tereza Francisca dos Santos
33.155/12 Antonio Mimo
08.557/14 Gix Serviços de Apoio Administrativo Ltda
55.728/14 Almir Panelli
55.954/14 Quiteria Pedro Silva
56.049/14 Janaina Lima Ferreira Santos
57.358/14 Maria Inacio Romera
PROCESSO(S) AUTORIZADO (S) – DRI – EM 11.12.14
21.869/02 Amaro Vitalino da Silva
42.042/03 Jose Batista dos Santos
31.205/06 Maria Zeferina de Campos
10.968/10 Departamento Juridico de Assuntos Fiscais SJ04
31.484/11 Departamento Juridico de Assuntos Fiscais SJ04
38.772/11 Departamento Juridico de Assuntos Fiscais SJ04
59.369/13 Departamento Juridico de Assuntos Fiscais SJ04
PROCESSO(S) AUTORIZADO (S) – DRI – EM 12.12.14
29.129/03 Ciro Chaves
29.135/03 Odilon Chaves
14.113/05 Benedito de Jesus Filho
27.055/06 Cicero Porfirio da Silva
51.493/06 Adelina Rosa de Jesus Pereira
37.442/07 Maria Erinilva Soares
40.490/11 Maria do Carmo Marques do Bonfim
20.680/12 Danil de Almeida Neves
46.418/12 Departamento Juridico de Assuntos Fiscais SJ04
47.463/12 Mirian Keiko Chimabuco de Almeida
50.754/12 Benedito Pereira da Silva
50.963/12 Natalina da Silva Benedicto
53.203/12 Aparecida do Nascimento Ferraz
57.070/12 Maria Antonia de Jesus
25.205/13 Almir Pereira dos Santos
58.819/13 Antonio Carlos Ferreira dos Santos
70.485/13 Maria Pachelli Domingos
PROCESSO(S) AUTORIZADO (S) – DRI – EM 15.12.14
18.166/79 Imobiliaria LGV SC Ltda
38.774/11 Departamento Juridico de Assuntos Fiscais SJ04
41.476/13 Departamento Juridico de Assuntos Fiscais SJ04
56.948/14 Lionisa Neves de Oliveira
PROCESSO(S) RETIFICAÇÃO DE DESPACHO (S) – DRI – EM 03.12.14
43.565/12 Alberto Coimbra
PROCESSO(S) RETIFICAÇÃO DE DESPACHO (S) – DRI – EM 04.12.14
29.564/11 Rosemeire Fernandes da Silva
30.924/12 Marlene de Abreu
PROCESSO(S) RETIFICAÇÃO DE DESPACHO (S) – DRI – EM 10.12.14
33.155/12 Antonio Mimo
Despachos proferidos pela DACI (SF01.05):
PROCESSO(S) AUTORIZADO(S) – DACI – EM 01.12.14
12.617/09 Joanna Biondi Alves
05.783/13 Irene Pires de Sousa
07.423/13 Natália Íris Gil Silva
12.299/13 Ivanaldo Hemeterio da Silveira
13.858/13 Elza Panaino
14.509/13 Gilberto Seiji Maeda
18.811/13 Pedro Silva Moreira
19.024/13 Alzeni de Oliveira Souza Soares
02.727/14 Rinaldo Zancanaro
04.157/14 Luiz Henrique Ribeiro dos Santos
04.168/14 Maria Edna de Sousa Vitor
04.625/14 Antônio Donizeti Simões
05.117/14 Rogério Prenholato
05.384/14 Benedita Gomes da Silva
05.845/14 Erivelton Pereira do Nascimento
07.978/14 Adriana Silva de Oliveira
10.970/14 Minervino Alves Passos
16.316/14 João de Paula
18.199/14 Sueli Magda Marques Baptista
20.765/14 Antônio Carmo do Nascimento
24.383/14 José Valmir do Santos Filho
28.194/14 Tânia Moncayo Arias
29.085/14 Hermes Ataíde de Oliveira
29.185/14 Gilberto José da Silva
30.741/14 José Jorge Leite
32.090/14 Luiz Antônio de Menezes
38.428/14 Claudiney de Freitas
39.254/14 Telmo Lázaro Carneiro
41.811/14 Jesus Constantino de Souza
45.733/14 Maria do Carmo Costa Cruz Cirqueira
46.820/14 Maria Delarita Nunes Pires Gonçalves
52.953/14 Marinalva Barboza Bianchi
PROCESSO(S) AUTORIZADO(S) – DACI – EM 02.12.14
12.204/00 Josenildo Dias de Pontes
03.608/13 José Tiburcio
08.418/13 Vânia Souza Santos
21.771/13 José Carlos de Lima
31.983/13 Maria Edeni de Moraes
40.207/13 Matheus Corado
03.972/14 Helena dos Santos
29.730/14 José Raimundo Evangelista da Silva
34.475/14 José Jorge Punca de Araújo
PROCESSO(S) AUTORIZADO(S) – DACI – EM 03.12.14
20.211/13 José Cordeiro Braga
38.832/13 Everaldo Luiz Santana
PROCESSO(S) AUTORIZADO(S) – DACI – EM 04.12.14
0.0168/08 Esmeraldina da Silva Dantas
42.365/11 José Feliciano Sobrinho
03.817/13 José Sérgio Francisco Lobo
03.872/13 Luiz Roseno de Araújo
09.033/13 José Roberto dos Santos
11.912/13 Luiz Paulo Soares
14.884/13 Genivaldo Carvalho Tinel
52.229/13 Edson Firmino
68.540/13 Armando Marques Jacinto
03.313/14 Marcelo João Dantas Cerqueira
03.935/14 Antônio Moreira de Oliveira
04.307/14 Francisco Rosivan Alencar
04.670/14 Sérgio Cristóvão de Souza
04.799/14 José Pereira Benevides
05.233/14 José Luis Coca Alcocer
05.567/14 Mauro Vicente Silva
06.342/14 Maria das Graças de Andrade
48.381/14 Raimundo Lindolfo da Silva
50.051/14 Marcelo Mendes Ferreira
PROCESSO(S) AUTORIZADO(S) – DACI – EM 09.12.14
28.685/93 Luiz de Mauro Netto
03.253/13 Maria Antônia Lopes
03.271/13 José Gomes de Moraes
03.297/13 Maria Helena do Rosário
04.311/13 Irma Fernandes Gamboa
04.398/13 Antônio Afonso Rodrigues Neto
04.556/13 Adriana da Silva Soares
04.568/13 Aparecida de Lourdes Guisso Mauri
04.884/13 Marli da Silva Piombo
04.966/13 Maria do Carmo César dos Santos Hegeto
05.080/13 Valter Antônio da Silva
05.107/13 Fernando Augusto Machado
05.108/13 Maria dos Anjos Ferreira dos Santos
05.160/13 Fernando Santos de Oliveira
05.175/13 Renildo Bispo do Nascimento
05.505/13 Valdeci José da Silva
05.801/13 Geraldo Vital
06.113/13 Adelino Dias Vieira
06.653/13 Rafael Donizeti Pereira
07.437/13 José Bacus
07.643/13 Natalício Aparecido Pereira
07.837/13 Eduardo Rodrigues
08.736/13 Charles Limoeiro
08.816/13 Cleurides Barboza dos Santos
09.056/13 Mauro Lúcio da Silva
09.061/13 Adélia de Castro Ciriaco
09.292/13 Marizete Almeida de Souza
09.338/13 Silvana Maria de Melo Bezerra
09.810/13 Joaquim Matias Machado
10.570/13 Altamiro Pinto de Oliveira
11.054/13 Orlando Bartolomeu Pereira
12.379/13 Sérgio Mauricio Lucas Alves
12.920/13 João Santiago Silva
13.539/13 Darci Borges dos Santos
13.765/13 Valdiclecia Silva dos Anjos
14.117/13 Alan Marcelo Souza Barbosa
14.195/13 Maria Sônia Teixeira
14.398/13 Sílvio Marques Costa
14.576/13 Inoxil SA
15.397/13 Luzinete Martins Carlos Mendes
21.396/13 José Reis de Souza
21.994/13 Lourisvaldo José Moreira
54.585/14 Esporte Clube Vila Galvão
62.704/14 Terezinha Elias
PROCESSO(S) AUTORIZADO(S) – DACI – EM 11.12.14
10.008/97 Izaltino da Cruz
13.866/10 Issamo Okamura
25.461/10 João Lima dos Santos
23.276/11 Cleonice Colpani de Vítor
35.303/12 Estefano Kulchesky
49.927/12 Valdemar Domingos
58.353/12 Núbia Talarico de Camargo
03.767/13 Carlos Roberto Alves da Silva
06.195/13 Claudete Ferreira
06.687/13 Simone Pinheiro dos Santos
06.748/13 Célia Villaça
07.087/13 Rubens de Oliveira
07.101/13 Maria Cristina Hiroko Hirata Kinzu
07.233/13 Maurílio de Souza Costa
07.256/13 Luciano Teixeira Zaparoli
07.401/13 Sebastiana Marcelina Bernardo
07.469/13 José dos Santos Oliveira
07.522/13 Antônio Carlos Caetano
07.750/13 Valéria Pereira Barboza da Silva
07.957/13 Francisco Lima da Silva
08.050/13 Jorge Simão da Silva
08.312/13 Viviane Guerrero Caldeira
08.318/13 Sirneide dos Santos Oliveira
08.637/13 Paula Batista da Costa
08.987/13 Elaine Cristina Andreus
09.030/13 Antônio José da Silva
11.460/13 Maria do Carmo Nascimento
13.065/13 Sidinei Alves
14.068/13 Aline Fernanda Silva Leopoldo Santiago
22.023/13 Joseide Ângela de Santana
27.182/13 José Carlos Cerqueira Santos
58.959/13 José Lopes da Silva
35.781/14 Márcio Beraldo Godinho de Castro
59.622/14 Regiane Aparecida Alves dos Santos Araújo
PROCESSO(S) AUTORIZADO(S) – DACI – EM 15.12.14
24.296/98 Maria das Dores Ramos de Souza
24.863/01 Roberto Carlos de Nofre
17.644/06 Igreja Evangélica Pentecostal Boas Novas
18.375/06 Mecânica de Precisão Almeida
27.404/06 Aglair Baptistella Martins Peralta Dias
26.167/07 Maria de Lurdes Dias de Oliveira
25.816/08 Riquelmo Verona
05.733/12 Marcos Fernandes
05.736/12 Marcos Fernandes
15.037/12 Dionísio Cassemiro Almeida
31.057/12 Marcelino Agostinho
46.085/12 Odete de Jesus
01.687/13 Silas Roberto Gomes Freitas
02.320/13 Alexandre Francisco de Abreu
02.814/13 José Rivaldo Camilo de Almeida
03.656/13 Orlando Câmara
07.448/13 Ivete Carrilho Santana
07.553/13 Rosângela Lopes Santana Mates
07.906/13 Marcelo Mancano
07.953/13 Olga Lopes Franchin
12.712/13 Matheus da Silveira e Almeida
15.510/13 Marcelo Rael de Ramos
17.699/13 Francisco Edinaldo
47.559/13 Severino Lira da Silva
47.969/13 Maria Damião da Silva
50.116/13 Gilberto Chaves de Magalhães
50.685/13 Benedito Joaquim Brito
04.193/14 Antonino Mendes Feitosa
04.475/14 Samara da Silva Monteiro
17.863/14 Antônio Alves Mota
30.574/14 Damião Bispo da Silva
31.791/14 Jaime Silva Santana
33.820/14 Alecsandra Paula Briciuk
34.270/14 Rui Bernardes
53.351/14 Neuza Martins Silveira
59.581/14 Osório Esteves Lima
60.447/14 João Antonio Danielson Garcia
60.900/14 Inas El Mouallem Mazloum
60.919/14 Departamento de Receita Imobiliária SF01
63.597/14 Reginaldo Aparecido Martensen
63.683/14 Fábio Mitsuaki Suguikawa
64.095/14 Sílvia Cardoso de Macedo Santos
65.164/14 Adcarlos Souza Lopes
PROCESSO(S) DEFERIDO(S) – DACI – EM 01.12.14
0.0275/14 Expedito Manoel das Chagas
61.401/14 José Antônio Garcia Ocana
61.436/14 Nivaldo Brandão Ribeiro
PROCESSO(S) DEFERIDO(S) – DACI – EM 04.12.14
50.363/14 Fabiano Roosenvelt da Silva
59.829/14 Enoch Caldeira Paiva Júnior
60.289/14 Celina Oliveira de Lima Silva
PROCESSO(S) DEFERIDO(S) – DACI – EM 09.12.14
47.690/13 Manoel Tomé da Pena
46.827/14 Luiz Octavio Fachin
53.302/14 José Alexandre da Silva
53.379/14 Marcelo Alves Campos
54.832/14 Edimar Chagas Oliveira
54.833/14 Mônica Randes Vieira do Nascimento
55.032/14 Fabiana Almeida Silva
56.654/14 Odilon Baptista Rodrigues
58.604/14 Eliane Maria de Vasconcelos dos Santos
58.746/14 Selma Maria Sampaio
58.895/14 Júlio Domene Gate
59.189/14 João Batista da Cunha
59.194/14 Carlos Neri de Almeida
60.663/14 Vânia Alves dos Santos
60.675/14 Fabiana Neves Silva Pereira
61.081/14 Valmir Assis de Almeida
62.412/14 Meyson Eduardo Romano
PROCESSO(S) DEFERIDO(S) – DACI – EM 11.12.14
12.915/14 Maria Petrucia dos Santos
35.958/14 Maria do Carmo Oliveira Teixeira
54.997/14 Claudino Dias de Oliveira
59.010/14 Mercedes da Costa Leme
60.160/14 Paulo Fernando Leitão de Oliveira
PROCESSO(S) DEFERIDO(S) – DACI – EM 15.12.14
07.466/14 Ricardo Castilho Cano Ligero
53.212/14 Cláudio Moreira dos Santos
53.698/14 Nadia Sargologos
56.165/14 Edno Ferreira dos Santos
57.748/14 Itamar Batista Borges
59.348/14 Jacineire dos Santos Araújo
60.279/14 Cláudio Prestes
60.500/14 Edimilson Gomes de Lima
60.906/14 Maria José Oliveira Soares
61.121/14 Jim James Martins
61.138/14 Jairo Gomes de Oliveira
61.892/14 Eleane Marques Grecco dos Santos
62.303/14 Argileu Gomes da Rocha
62.579/14 Benedito Barbosa da Cruz
62.594/14 Irineu Brenha
62.720/14 Searom Administradora de Imóveis Ltda.
62.926/14 Solange Soares Santos
63.074/14 Ozecelia de Deus Freire
63.358/14 José Márcio Murilo Silva
63.764/14 Maria Inês Bomfim
63.786/14 Valmir José dos Santos
64.519/14 Rosemeire Bellini de Lima
64.540/14 Luis Sérgio da Costa
64.908/14 Suzy Kelly de Oliveira Dantas Dias
65.144/14 Marco Antônio Ferreira
65.363/14 Oswaldo Fabiano de Andrade
PROCESSO(S) INDEFERIDO(S) – DACI – EM 01.12.14
03.924/13 Wilson Evangelista Souza
06.623/13 Noel Barbosa dos Santos
12.415/13 Francisco Chaves Perez
60.740/14 Marco Condori Mamani
61.791/14 Carlos Antônio de Moraes
PROCESSO(S) INDEFERIDO(S) – DACI – EM 04.12.14
17.648/05 Eliana da Silva Ribeiro
48.971/13 Departamento de Receita Imobiliária SF01
PROCESSO(S) INDEFERIDO(S) – DACI – EM 09.12.14
04.954/13 Maria do Carmo Cesar dos Santos Hegeto
05.719/13 Maria dos Anjos Ferreira dos Santos
27.615/14 Haroldo Fagundes
PROCESSO(S) INDEFERIDO(S) – DACI – EM 11.12.14
03.197/13 Izabel Cristina Teixeira Lourenço
18.536/13 Vera Lúcia Bazilio de Medeiros
59.618/14 Regiane Aparecida dos Santos Araújo
PROCESSO(S) INDEFERIDO(S) – DACI – EM 15.12.14
13.819/00 Margarida Laura dos Santos
03.703/09 Eduardo Henrique Alves Dias
21.088/11 Maria Aparecida Craveiro
15.187/13 Maria de Lourdes Gonçalves dos Santos
04.265/14 Agnaldo Marinho de Souza
07.963/14 João Batista Tomazelli
54.993/14 Roberto Fucitalo
57.977/14 Vicente Barros Barbosa
59.187/14 Rubens Rodrigues Gomes
61.092/14 José Lourenço da Costa Filho
PROCESSO(S) INDEFERIDO(S) COM AUTORIZO – DACI – EM 01.12.14
14.603/14 Masami Fujii
Despachos proferidos pela DATI (SF01.06):
PROCESSO(S) AUTORIZADO(S) – DATI – EM 09.12.14
33.443/13 Kaoussar Saleh Sakhr el Mouallem
PROCESSO(S) DEFERIDO(S) – DATI – EM 10.12.14
02.819/01 Silas Teixeira

SECRETARIA DE ASSUNTOS JURÍDICOS

DEPARTAMENTO DE COMPRAS E CONTRATAÇÕES

Por deliberação da autoridade competente, nos termos da legislação vigente, tornam-se públicos os seguintes atos administrativos:

LICITAÇÕES AGENDADAS:

PE 589/14 PA 54243/14 RC 42/14-SO05.02 RP para Aquisição de Luminárias decorativas e públicas fechadas. Recebimento das Propostas: até o dia 20/01/15 08h30 - Abertura das Propostas: dia 20/01/15 08h30 - Disputa de Preços: 20/01/15 09h00.

PE 590/14 PA 52298/14 RC 39/14-SO05.02 RP para Aquisição de Conexões e outros. Recebimento das Propostas: até o dia 19/01/15 08h30 - Abertura das Propostas: dia 19/01/15 08h30 - Disputa de Preços: 19/01/15 09h00.

PE 591/14 PA 54709/14 RC 785/14-FMS Aquisição de Clorpromazina e outros. Recebimento das Propostas: até o dia 14/01/15 08h30 - Abertura das Propostas: dia 14/01/15 08h30 - Disputa de Preços: 14/01/15 09h00.

PE 592/14 PA 58492/14 RC 821/14-FMS Aquisição de Sinvastatina e outros. Recebimento das Propostas: até o dia 14/01/15 13h30 - Abertura das Propostas: dia 14/01/15 13h30 - Disputa de Preços: 14/01/15 14h00.

PP 593/14 PA 59999/14 RC 40/14-CFSS RP para Fornecimento de macarrão padre nosso, macarrão parafuso, macarrão penne, proteína texturizada, batata desidratada. ABERTURA: 14/01/15 08h30.

PE 594/14 PA 39615/14 RC 548/14-FMS Aquisição de Aquecedor e outros. Recebimento das Propostas: até o dia 16/01/15 08h30 - Abertura das Propostas: dia 16/01/15 08h30 - Disputa de Preços: 16/01/15 09h00.

PP 595/14 PA 48478/14 RC 31/14-SSP03.02 RP para Aquisição de barras de ferro CA, barras de ferro chato e vigas metálicas. ABERTURA: 13/01/15 08h30.

PP 596/14 PA 56234/14 RC 34/14-SSP03.02 RP para Aquisição de bica corrida, pedra britada, pedrisco lavado e outros. ABERTURA: 14/01/15 08h30.

PP 597/14 PA 5459/14 RC 06/14-SM RP para Fornecimento de uniformes. ABERTURA: 15/01/15 08h30.

PE 598/14 PA 35533/14 RC 480/14-FMS RP para Aquisição de Cateter e outros. Recebimento das Propostas: até o dia 15/01/15 08h30 - Abertura das Propostas: dia 15/01/15 08h30 - Disputa de Preços: 15/01/15 09h00.

PE 599/14 PA 30537/14 RC 416/14-FMS Contratação de empresa especializada na Prestação de Serviços de Manutenção preventiva e corretiva em equipamentos de laboratório, com fornecimento de peças. Recebimento das Propostas: até o dia 15/01/15 08h30 - Abertura das Propostas: dia 15/01/15 08h30 - Disputa de Preços: 15/01/15 09h00.

PP 600/14 PA 60660/14 RC 208/14-SJ07.04 RP para Aquisição de material de higiene e limpeza. ABERTURA: 20/01/15 08h30.

PP 601/14 PA 58256/14 RC 71/14-STT04 RP para Aquisição de uniformes. ABERTURA: 16/01/15 08h30.

RDC 04/14 PA 67101/14 Contratação de Empresa ou conjunto de Empresas para Elaboração de Projeto Executivo e Execução de obras viárias do Corredor Santos Dumont, com estações de transferência, corredor exclusivo e obras de arte, bem como contenções, drenagem, pavimentação, paisagismo e iluminação, a ser realizada no município de Guarulhos, com fornecimento de materiais e mão de obra. ABERTURA: 23/01/15 09h30.

LICITAÇÃO REPROGRAMADA:

RDC 02/14 PA 13507/14 Contratação integrada de empresa especializada para a implantação de Centro de Referência do Idoso (CRI) e área de lazer – Jardim Cumbica, pelo Regime Diferenciado de Contratação (RDC) que inclui desde elaboração dos respectivos projetos básicos e executivos, a execução das obras e serviços de Engenharia necessários e suficientes para entrega final do objeto. O equipamento público de prestação de serviços sociais, com área de lazer visando à recuperação ambiental da área degradada será construído na Rua Nova Guataporanga, no Jardim Cumbica, Guarulhos/SP, e deverá ser executado conforme as diretrizes e especificações técnicas contidas no Edital e seus anexos. ABERTURA: 22/01/15 09h30.

O edital e informações poderão ser obtidos no site www.guarulhos.sp.gov.br no link: Licitações Agendadas – Secretaria de Assuntos Jurídicos.

Homologação:

PE 443/14 – DCC PA 50178/13

Ref. Lotes 02, 03 e 04

PE RP 534/14 – DCC PA 39626/14

PE 565/14 – DCC PA 57665/14

Homologação e Adjudicação:

CH 06/14 – DCC PA 8058/14

TP 14/14 – DCC PA 59561/14

Licitação Fracassada:

PE 443/14 – DCC PA 50178/13

Ref. Lotes 01 e 05

Desconsiderar :

Licitação Fracassada:

PP 559/14-DCC PA 25284/14

Publicação efetuada no dia 17/12/14

Anulação:

PP RP 517/14 – DCC PA 52696/14

Tornar sem Efeito:

Adjudicação:

PP RP 388/14 – DCC PA 61692/13

Ref. Lotes 01,03,04,05,07,10,15.

Considerando que as empresas a seguir declaradas adjudicatarias dos lotes: 01- Levin Comercial Ltda ME, 04 - Comercial Dambros Ltda., 10 e 15 - Plussport Comercial Ltad – EPP, tiveram suas amostras reprovadas e ainda que as empresas adjudicatarias dos lotes: 03 e 07 Comercial Ecomix Eireli ME, 05- Levin Comercial Ltda ME não apresentaram amostras, o senhor Pregoeiro declara vencedora dos lotes 01,04,05,10,15, respectivamente as empresas: Solução Inox Comercio, Manutenção e Locação de Equipamentos Industriais Ltda, Simples Com. De Maq. E Equip. Ltda-ME, Cozil Equip. Ind. Ltda, Comercial Dambros Ltda ,Simples Com. De Maq. E Equip. Ltda-ME, e declara os lotes 03 e 07 fracassados.

Transcorrido o prazo de 03 (três) dias, sem interposição de recursos, considere-se adjudicados os lotes 01, 04, 05, 10 e 15, e fracassados os lotes 03 e 07.

Julgamento de Recurso:

CV 34/14 – DCC PA 35675/14

Recorrente: Beta Assessoria Empresarial Ltda

Decisão: Deferido

Sendo assim a CPL-SAJ.03 reforma a decisão recorrida e habilita a empresa Beta Assessoria Empresarial Ltda no presente certame e convoca todos os participantes para continuidade da sessão pública que será realizada no dia 22/12/14 às 09:00h.

Julgamento de Habilitação:

CP 26/14 – DCC PA 28866/14

A CPL-SAJ.01 torna público a Habilitação das empresas: APDL – Associação de Promoção de Desenvolvimento Local, CIVITAS – Instituto das Cidades, Valorização e Inclusão do Trabalhador e Assessoria Social, Liga do Desporto, Mara Silva Pezinato – EPP e Plural Educação e Cidadania e a Inabilitação das empresas: Associação Brasileira dos Profissionais de Educação Física e Esporte por ter apresentado Certidão de FGTS de outra empresa (Subitem 5.4.1), não comprovar Capital Social exigido (Subitem 5.6.2), não apresentar os Índices de Liquidez (Subitem 5.6.3) e por não ter apresentado a Declaração de Pessoal Técnico (Subitem 5.5.2); a empresa Ademilson Santos de Souza por não apresentar Certidão do INSS (Subitem 5.4.2), Certidão Municipal (Subitem 5.4.5), Qualificação Técnica (Subitem 5.5.1 e 5.5.2), Certidão Negativa de Falência e Concordata (Subitem 5.6.1), não ter apresentado Balanço Patrimonial e Índices de Liquidez (Subitem 5.6.3), e por não comprovar Capital Social (Subitem 5.6.2); a empresa Federação do Desporto Escolar do Estado de São Paulo por não ter comprovado Patrimônio Líquido ou Capital Social (Subitem 5.6.2), não ter apresentado Índices de Liquidez (Subitem 5.6.3) e a Declaração de Pessoal Técnico (Subitem 5.5.2); e, a empresa Sigma Esportes, Educação e Eventos Ltda – EPP por não apresentar Certidão do INSS (Subitem 5.4.2), Certidão Conjunta (Subitem 5.4.3) e Certidão Negativa de Falência e Concordata (Subitem 5.6.1).

O prazo para interposição de recurso é de 05 (cinco) dias úteis.

EXTRATO DE CONTRATOS:

Contrato de Fornecimento: 044901/2014-DCC **PA:** 29347/2014 **Contratante:** PG **Contratada:** Cirurgica São José Ltda. **Objeto:** Fornecimento de Cloreto de Sódio e Glicose. **Valor:** R$ 1.374.400,00 **Vigência:** 12 meses **Assinatura:** 15/12/2014

Publicado por omissão do dia 16/10/2014 **Termo de Aditamento:** 03-18002/2011-DCC **Contrato de Prestação de Serviços:** 18002/2011-FMS **PA:** 29264/2011 **Contratante**: PG **Contratada:** Mapfre Vera Cruz Seguradora S/A **Objeto**: Contratação de empresa para cobertura de seguro para Ambulâncias do SAMU **Finalidade**: Prorrogação do prazo da vigência contratual **Vigência**: 12 meses até 26/10/2015 **Valor:** R$ 11.000,00 **Assinatura:** 13/10/2014

Publicado por omissão do dia 18/11/2014 **Contrato de Prestação de Serviços**: 040801/2014-DCC **PA**: 53726/2014 **Contratante**: PG **Contratada**: América Net Ltda. **Objeto**: Prestação de Serviços em Telecomunicações. **Valor**: R$ 3.367.200,00 **Vigência**: 12 meses **Assinatura**: 17/11/2014

Publicado por omissão do dia 08/12/2014 **Contrato de Fornecimento:** 043501/2014-DCC **PA:** 47923/2014 **Contratante:** PG **Contratada:** Gasball Armazenadora e Distribuidora Ltda. **Objeto:** Fornecimento de Gás (GLP) em botijões, cilindros e sistema a granel. **Valor:** R$ 1.915.690,20 **Vigência:** 20 meses **Assinatura:** 05/12/2014

Publicado por omissão do dia 11/12/2014 **Contrato de Fornecimento:** 043701/2014-DCC **PA:** 60794/2014 **Contratante:** PG **Contratada:** W. Amaral Indústria e Comércio Ltda. **Objeto:** Fornecimento de gêneros alimentícios: alimento com soja rico em vitaminas e minerais, leite em pó instantâneo e fórmula infantil para lactentes. **Valor:** R$ 1.617.550,00 **Vigência:** Da data de sua assinatura até 04/11/2015 **Assinatura:** 10/12/2014

Contrato de Fornecimento: 044701/2014-DCC **PA:** 29335/2014 **Contratante:** PG **Contratada:** Novasul Comércio de Produtos Hospitalares Ltda - Me **Objeto:** Fornecimento de Cefalexina 250mg /5ml **Valor:** R$ 579.620,00 **Vigência:** 12 meses **Assinatura:** 15/12/2014

Contrato de Fornecimento: 045001/2014-DCC **PA:** 60059/2014 **Contratante:** PG **Contratada:** W. Amaral Indústria e Comércio Ltda. **Objeto:** Fornecimento de gêneros alimentícios: alimento com soja rico em vitaminas e minerais, leite em pó instantâneo e fórmula infantil para lactentes. **Valor:** R$ 23.035.512,00 **Vigência:** Da data de sua assinatura até 04/11/2015 **Assinatura:** 15/12/2014

Contrato de Fornecimento: 045101/2014-DCC **PA:** 25785/2014 **Contratante:** PG **Contratada:** Prati, Donaduzzi & Cia Ltda **Objeto:** Fornecimento de Cetotifeno-Fumarato e Sulfato Ferroso. **Valor:** R$ 172.728,00 **Vigência:** 12 meses **Assinatura:** 17/12/2014

Contrato de Prestação de Serviços: 045201/2014-DCC **PA**: 52046/2014 **Contratante**: PG **Contratada**: São Judas Arte e Lazer Ltda - Me **Objeto**: Contratação de instituição de ensino para inclusão do aluno Matheus Andrey dos Santos Matos**. Valor**: R$ 46.439,00 **Vigência**: 15 meses **Assinatura**: 17/12/2014

Contrato de Fornecimento: 045301/2014-DCC **PA:** 25785/2014 **Contratante:** PG **Contratada:** Aglon Comércio e Representações Ltda **Objeto:** Fornecimento de Levodopa. **Valor:** R$ 134.000,00 **Vigência:** 12 meses **Assinatura:** 17/12/2014

Contrato de Prestação de Serviços: 045401/2014-DCC **PA**: 51472/2014 **Contratante**: PG **Contratada**: EPT – Engenharia E Pesquisas Tecnológicas S/A **Objeto**: Contratação de empresa para elaboração de projeto para cobertura da quadra poliesportiva da praça Manoel Maluli, localizada entre as Ruas Isaura e Ceres – Vila São Rafael.**Valor**: R$ 22.389,89 **Vigência**: Até 29/08/2015 **Assinatura**: 17/12/2014

Contrato de Fornecimento: 045501/2014-DCC **PA:** 25785/2014 **Contratante:** PG **Contratada:** Interlab Farmacêutica Ltda. **Objeto:** Fornecimento de Acetato de Retinol. **Valor:** R$ 287.400,00 **Vigência:** 12 meses **Assinatura:** 17/12/2014

Contrato de Fornecimento: 045801/2014-DCC **PA:** 57841/2014 **Contratante:** PG **Contratada:** Strong Technology Comércio e Serviços Em Informática Ltda **Objeto:** Registro de Preços para aquisição de solução de projetores multimídia e outros **Valor:** R$ 7.275.000,00 **Vigência:** 12 meses **Assinatura:** 18/12/2014

Contrato de Fornecimento: 046001/2014-DCC **PA:** 76539/2013 **Contratante:** PG **Contratada:** Agnaldo Edson de Mattos - Me **Objeto:** Aquisição de Insumos de laboratório. **Valor:** R$ 596.040,00 **Vigência:** 12 meses **Assinatura:** 18/12/2014

Publicado por omissão do dia 27/11/2014 **Termo de Aditamento:** 001-016401/2013-DCC **Contrato de Prestação de Serviços:** 016401/2013-DCC **PA:** 31365/2013 **Contratante**: PG **Contratada:** Tok Take Alimentação Ltda. **Objeto**: Serviços de fornecimento de café expresso e bebidas quentes, através de máquinas automáticas de auto serviço. **Finalidade**: Prorrogação do prazo de vigência do Contrato **Vigência**: 12 meses até 19/11/2015 **Valor:** R$ 149.760,00 **Assinatura:** 19/11/2014

Errata:

Publicação do dia 17/12/2014 PA: 55190/2014

Contratada: Era Técnica Engenharia, Construções e Serviços Ltda.

Onde se lê:

Contrato de Prestação de Serviços: 044501/2014-DCC

Assinatura: 12/12/2014

Leia-se:

Contrato de Prestação de Serviços: 040901/2014-DCC

Assinatura: 19/11/2014

Publicação do dia 24/10/2014 PA: 11507/2014 -

Contrato de Prestação de Serviços: 036401/2014-DCC

Onde se lê:

Contratada: G4 Soluções em Gestão da Informática Ltda.

Leia-se:

Contratada: G4 Soluções em Gestão da Informação Ltda.

EXTRATO DE ATAS:

CONFORME PRECEITUA O § 3º DO ARTIGO 15 DO DECRETO 23454/05, TORNAMOS PÚBLICO:

PA 46180/2014 - ARP 37211/2014 – Pregão 492/2014 –Contratante: PG – Objeto: Fornecimento de equipamentos para atividades físicas ao ar livre. - Fornecedor: SUPREMA COMERCIAL EIRELI - EPP - Vigência: 12 meses. Ass: 17/12/2014. - 01-MULTI-EXERCITADOR CONJUGADO COM 6 FUNÇÕES DISTINTAS: 1-Flexor de Pernas; 2-Extensor de Pernas; 3-Supino reto sentado; 4-Supino inclinado Sentado; 5-Rotação Vertical Individual; 6-Puxada Alta. Para fortalecer, alongar e aumentar a flexibilidade dos membros superiores e inferiores. Fabricado em tubos de aço carbono de no mínimo 2½" x 2 mm; ¾" x 1,50mm; 2" x 2mm; 1½" x 3 mm; 1" x 1,50mm; 1½" x 1, 50mm; oblongo de no mínimo 20 x 50 x 1,50mm., 2 chumbadores com flange, 7 discos de 5 kg , orifícios para a fixação, pinos maciços, rolamentos duplos, pintura epóxi, batentes de borracha, solda mig, bola de resina, placa informativa com especificações musculares, totalmente seguro para a prática de até 4 usuários simultaneamente; resistente à ações climáticas permitindo que o aparelho possa ser instalado em áreas fechadas e ao ar livre.-Peça-20-GINAST-R$ 2.381,51 - 02-SIMULADOR DE CAVALGADA DUPLO CONJUGADO - Para fortalecer os grupos musculares dos membros inferiores e superiores, e aumentar a capacidade cardiorespiratória. Fabricado com tubos de aço carbono de no mínimo 2½" x 2mm; 2" x 2mm; 1½" x 1,50mm; 1" x 1,50mm; 1½" x 1,50mm; ferro chato de no mínimo 2½" x ¼"; pinos maciços, rolamentos duplos, pintura epóxi, batentes de borracha, solda mig, orifícios para a fixação do equipamento, placa informativa com especificações musculares, bancos estampados e arredondados sem quina; totalmente seguro para a prática de até 2 usuários simultaneamente; resistente à ações climáticas permitindo que o aparelho possa ser instalado em áreas fechadas e ao ar livre.-Peça-20-GINAST-R$ 1.650,14 - 03-PRESSÃO DE PERNAS DUPLO CONJUGADO - Para fortalecer os músculos da coxa e quadril. Fabricado com tubos de aço carbono de no mínimo 2" x 2mm; 3½" x 4mm, 2" x 4mm; 4" x 3mm, chumbador com flange, pinos maciços, rolamentos duplos, pintura epóxi, batentes de borracha, solda mig, orifícios para a fixação do equipamento, placa informativa com especificações musculares, bancos com bordas arredondadas sem quinas; totalmente seguro para a prática de até 2 usuários simultaneamente; resistentes à ações climáticas permitindo que o aparelho possa ser instalado em áreas fechadas e ao ar livre.-Peça-20-GINAST-R$ 1.145,93 - 04-SIMULADOR DE CAMINHADA DUPLO CONJUGADO - Para melhorar a mobilidade dos membros inferiores e coordenação motora. Fabricado com tubos de aço carbono de no mínimo 2½" x 2mm; 2" x 2mm; 1½" x 1,50mm, pinos maciços, rolamentos duplos, chapa antiderrapante, pintura epóxi, solda mig, orifícios para a fixação do equipamento, placa informativa com especificações musculares; totalmente seguro para a prática de até 2 usuários simultaneamente; resistentes à ações climáticas permitindo que o aparelho possa ser instalado em áreas fechadas e ao ar livre.-Peça-20-GINAST-R$ 1.650,14 - 05-SIMULADOR DE ESQUI DUPLO CONJUGADO - Para melhorar a flexibilidade dos membros inferiores, quadril, membros superiores e a função cardiorespitatória. Fabricado com tubos de aço carbono de no mínimo 2½" x 2mm; 1" x 1,50mm; 1½" x 1,50 mm; metalão de no mínimo 30x50x2mm, pinos maciços, rolamentos duplos, chapa antiderrapante, pintura epóxi, solda mig, orifícios para a fixação do equipamento, placa informativa com especificações musculares; totalmente seguro para a prática de até 2 usuários simultaneamente; resistentes à ações climáticas permitindo que o aparelho possa ser instalado em áreas fechadas e ao ar livre.-Peça-20-GINAST-R$ 1.925,16 - 06-ROTAÇÃO VERTICAL – APARELHO DUPLO CONJUGADO - Para fortalecer os membros superiores e melhorar a flexibilidade das articulações dos ombros. Fabricado com tubos de aço carbono de no mínimo 2" x 2mm; 1" x 1,50mm; 3½" x 2mm, ¾" x 1,50mm, chumbador com flange, pinos maciços, rolamentos duplos, pintura epóxi, solda mig, orifícios para a fixação do equipamento, bola de resina, placa informativa com especificações musculares; totalmente seguro para a prática de até 2 usuários simultaneamente; resistente à ações climáticas permitindo que o aparelho possa ser instalado em áreas fechadas e ao ar livre.-Peça-20-GINAST-R$ 733,39 - 07-ROTAÇÃO DIAGONAL DUPLA – APARELHO DUPLO CONJUGADO - Para aumentar a mobilidade da articulação dos ombros e dos cotovelos. Fabricado com tubos de aço carbono de no mínimo 2" x 2mm; 1" x 1,50 mm; 3½" x 2mm, ¾" x 1,50mm, chumbador com flange, pinos maciços, rolamentos duplos, pintura epóxi, solda mig, orifícios para a fixação do equipamento, bola de resina, placa informativa com especificações musculares; totalmente seguro para a prática de até 2 usuários simultaneamente; resistente à ações climáticas permitindo que o aparelho possa ser instalado em áreas fechadas e ao ar livre.-Peça-20-GINAST-R$ 916,74 - 08-ALONGADOR COM TRÊS ALTURAS CONJUGADO - Para estimular o sistema nervoso central por meio do alongamento e fortalecimento dos grandes grupos musculares. Fabricado com tubos de aço carbono de no mínimo 2" x 2mm; 1" x 1,50mm; 3½" x 4 mm; 4" x 3mm; ¾" x 1,50 mm, chumbador com flange, pinos maciços, rolamentos duplos, pintura epóxi, solda mig, orifícios para a fixação do equipamento, bola de resina, placa informativa com especificações musculares; totalmente seguro para a prática de até 2 usuários simultaneamente; resistente à ações climáticas permitindo que o aparelho possa ser instalado em áreas fechadas e ao ar livre.-Peça-20-GINAST-R$ 1.008,42 - 09-SIMULADOR DE SURF DUPLO CONJUGADO - Para melhorar a flexibilidade e agilidade dos membros inferiores, quadris e região lombar. Fabricado com tubos de aço carbono de no mínimo 2" x 2mm; 1½" x 1;50mm; 3½" x 4mm; chapa antiderrapante de no mínimo 3mm, chumbador com, pinos maciços, rolamentos duplos, chapa anti-derrapante, pintura epóxi, solda mig, orifícios para a fixação do equipamento, placa com especificações musculares; totalmente seguro para a prática de até 2 usuários simultaneamente; resistente à ações climáticas permitindo que o aparelho possa ser instalado em áreas fechadas e ao ar livre.-Peça-20-GINAST-R$ 1.008,42 - 10-SIMULADOR DE REMO - Para fortalecer a musculatura das costas e dos ombros. Fabricado com tubos de aço carbono de no mínimo 2" x 2mm; 1½" x 1,50mm; 1" x 1,50mm, 2 discos de 5 kg, pinos maciços, rolamentos duplos, pintura epóxi, batentes de borracha, solda mig, orifícios para a fixação do equipamento, placa informativa com especificações musculares; bancos arredondados sem quina; totalmente seguro para a prática de até 1 usuário; resistente à ações climáticas permitindo que o aparelho possa ser instalado em áreas fechadas e ao ar livre.-Peça-20-GINAST-R$ 916,74 - 11-MULTI-INFANTIL COM 5 FUNÇÕES DISTINTAS: 1-Escorregador Tubular; 2-Gira-Gira ; 3-Volante Aéreo ; 4-Escorregador Espiral Tubular; 5- Pegada Aérea. Fabricado com tubos de aço carbono de no mínimo 3"1/2 x 3,75mm; 2½" x 2mm; 2" x 2mm; 1" x 1,50mm; 1½" x 1,50mm; pinos maciços; todos rolamentados (rolamentos duplos); pintura a pó eletrostática; solda mig; orifícios para a fixação do equipamento (chumbadores com flange de no mínimo 240mm x ¼" com parafusos de fixação); cortes a laser; tampão de metal arredondado; totalmente seguro para os usuários; resistente à ações climáticas permitindo que o aparelho possa ser instalado em áreas fechadas e ao ar livre.-Peça-20-GINAST-R$ 4.767,06 - 12-ESCALADA (Trepa Trepa) - Fabricado com tubos de aço carbono de no mínimo 2" x 2 mm; 1" x 1,50 mm; 3½" x 4 mm; ¾" x 1,50 mm; 1½" X 1,50mm; pintura a pó eletrostática; solda mig; orifícios para a fixação do equipamento (chumbadores com flange de no mínimo 240mm x ¼" com parafusos de fixação); cortes a laser; totalmente seguro para os usuários; resistente à ações climáticas permitindo que o aparelho possa ser instalado em áreas fechadas e ao ar livre.-Peça-20-GINAST-R$ 1.732,64 - 13-CARROSSEL - Para aumentar a mobilidade da articulação dos braços. Fabricado com tubos de aço carbono de no mínimo 3½" x 4mm (base); 1½" x 2mm; pintura a pó, eletrostática; solda mig; orifícios para a fixação do equipamento (chumbadores com flange; tampão de metal arredondado; totalmente seguro para os usuários; resistente à ações climáticas permitindo que o aparelho possa ser instalado em áreas fechadas e ao ar livre.-Peça-20-GINAST-R$ 1.008,42 - 14-ESCADA TORCIDA - Fabricada com tubos de aço carbono de no mínimo 1½" x 1,50mm; 1" x 1,50mm; pintura a pó eletrostática; solda mig; orifícios para a fixação do equipamento (chumbadores com flange de e parafusos de fixação); totalmente seguro para os usuários; resistente às ações climáticas permitindo que o aparelho possa ser instalado em áreas fechadas e ao ar livre.-Peça-20-GINAST-R$ 1.310,94 - 15-ALONGADOR COM TRÊS ALTURAS CONJUGADO - Equipamento para cadeirantes. Para estimular o sistema nervoso central por meio do alongamento e fortalecimento dos grandes grupos musculares. Fabricado com tubos de aço carbono de no mínimo 2" x 2mm; 1" x 1,50mm; 3½" x 4mm; 4" x 3mm; ¾" x 1,50 mm; pinos maciços; pintura a pó eletrostática; batentes de borracha; solda mig; orifícios para a fixação do equipamento (chumbadores com flange e parafusos de fixação); especificações musculares em baixo relevo em inox; totalmente seguro para a prática de até 3 usuários simultaneamente; resistente à ações climáticas permitindo que o aparelho possa ser instalado em áreas fechadas e ao ar livre.-Peça-20-GINAST-R$ 825,07 - 16-VOADOR PEITORAL COM VOADOR DORSAL – CONJUGADO - para cadeirantes - Para fortalecer a musculatura das costas e dos ombros. Fabricado com tubos de aço carbono de no mínimo 2" x 2mm; 1½" x 1,50mm; 3½" x 4mm; pinos maciços rolamentados; pintura a pó eletrostática; batentes de borracha; solda mig; orifícios para a fixação do equipamento (chumbadores com flange e parafusos de fixação); tampão de metal arredondado; especificações musculares em baixo relevo em inox; carga máxima de peso 5 kg com tração feita por molas; totalmente seguro para a prática de até 2 usuários simultaneamente; resistente à ações climáticas permitindo que o aparelho possa ser instalado em áreas fechadas e ao ar livre.-Peça-20-GINAST-R$ 1.375,11 - 17-PUXADA ALTA - para cadeirantes - Para fortalecer a musculatura das costas e ombros. Fabricado com tubos de aço carbono de no mínimo 2" x 2mm; 3½" x 4mm, 2" x 4mm; 4" x 3mm; bancos estampados e arredondados, sem quinas; pinos maciços rolamentados; pintura a pó eletrostática; batentes de borracha; solda mig; orifícios para a fixação do equipamento (chumbadores com flange e parafusos de fixação); especificações musculares em baixo relevo em inox; carga máxima de peso 5 kg com tração feita por molas; totalmente seguro para a prática de até 2 usuários simultaneamente; resistente à ações climáticas permitindo que o aparelho possa ser instalado em áreas fechadas e ao ar livre.-Peça-20-GINAST-R$ 1.008,42 - 18-DESENVOLVIMENTO - para cadeirantes – Para fortalecer a musculatura das costas e dos ombros. Fabricado com tubos de aço carbono de no mínimo 2" x 2mm; 3" ½ x 4mm, 2" x 4mm; 4" x 3mm; bancos estampados e arredondados, sem quinas; pinos maciços rolamentados; pintura a pó eletrostática; batentes de borracha; solda mig; orifícios para a fixação do equipamento (chumbadores com flange e parafusos de fixação); especificações musculares em baixo relevo em inox; carga máxima de peso 5 kg com tração feita por molas; totalmente seguro para a prática de até 2 usuários simultaneamente; resistente à ações climáticas permitindo que o aparelho possa ser instalado em áreas fechadas e ao ar livre.-Peça-20-GINAST-R$ 1.008,42 - 19-SIMULADOR DE REMO - para cadeirantes - Para fortalecer a musculatura das costas e dos ombros. Fabricado com tubos de aço carbono de no mínimo 2" x 2mm; 1" ½ x 1,50mm; 1" x 1,50mm; rolamentos duplos; pintura da pó eletrostática; batentes de borracha; solda mig; orifícios para a fixação do equipamento (chumbadores parabout); especificações musculares em baixo relevo em inox; tampão de metal estampado e arredondado; bancos arredondados sem quina; carga máxima de 10 kg (total); totalmente seguro para os usuários; resistente à ações climáticas permitindo que o aparelho possa ser instalado em áreas fechadas e ao ar livre.-Peça-20-GINAST-R$ 1.008,42 - 20-SUPINO - para cadeirantes – Para fortalecer a musculatura peitoral e dos ombros. Fabricado com tubos de aço carbono de no mínimo 2" ½ x 2mm; 2" x 2mm; 1" ½ x 1,50mm; pinos maciços rolamentados; pintura a pó eletrostática; batentes de borracha; solda mig; orifícios para a fixação do equipamento (chumbadores parabout); tampão de metal arredondado; especificações musculares em baixo relevo em inox; carga máxima de 10 kg (total); totalmente seguro para os usuários; resistente à ações climáticas permitindo que o aparelho possa ser instalado em áreas fechadas e ao ar livre.-Peça-20-GINAST-R$ 733,39 - 21-ROTAÇÃO VERTICAL com dupla diagonal inclinada – aparelho conjugado - para cadeirantes – Para aumentar a mobilidade da articulação dos ombros e dos cotovelos. Fabricado com tubos de aço carbono de no mínimo 2" x 2mm; 1" x 1,5 mm; 3" ½ x 2mm, ¾ x 1,50mm; rolamentos duplos; pintura a pó eletrostática; solda mig; orifícios para a fixação do equipamento (chumbadores com flange de e parafusos de fixação); bola de resina;

especificações musculares em baixo relevo em inox; tampão de metal arredondado; totalmente seguro para a prática de até 2 usuários simultaneamente; resistente à ações climáticas permitindo que o aparelho possa ser instalado em áreas fechadas e ao ar livre.-Peça-20-GINAST-R$ 733,39 - 22-ROTAÇÃO DUPLA VERTICAL – para cadeirantes – Para fortalecer os membros superiores e melhorar a flexibilidade das articulações dos ombros. Fabricado com tubos de aço carbono de no mínimo 2" x 2mm; 1" x 1,50mm; 3" ½ x 2mm, ¾ x 1,50mm; rolamentos duplos; pintura a pó eletrostática; solda mig; orifícios para a fixação do equipamento (chumbadores com flange e parafusos de fixação); bola de resina; especificações musculares em baixo relevo em inox; tampão de metal arredondado; totalmente seguro para os usuários; resistente à ações climáticas permitindo que o aparelho possa ser instalado em áreas fechadas e ao ar livre.-Peça-20-GINAST-R$ 916,74 - 23-PLACA ORIENTATIVA - Fabricada com tubo de aço; sem quinas; com moldura tubular; pintura "epóxi" eletrostática; solda mig; orifícios para a fixação do equipamento em aproximadamente 50cm abaixo do concreto; adesivada só um lado da extremidade relacionando todos os aparelhos com especificações de musculatura envolvida e a logomarca da PMG.-Peça-20-GINAST-R$ 733,39

PREÇOS REGISTRADOS:

Em atendimento ao disposto no Artigo 15, § 2º da Lei de Licitações, torna público que conforme publicação citada, os preços registrados nas Arps abaixo, permanecem inalterados.

PA 02561/2014 – ARP 07011/2014 – publicada em 03/10/2014
PA 06657/2014 – ARP 16211/2014 – publicada em 03/10/2014
PA 34975/2014 – ARP 02512/2013 – publicada em 24/09/2014
PA 67255/2013 – ARP 25611/2014 – publicada em 24/09/2014
PA 67255/2013 – ARP 25711/2014 – publicada em 24/09/2014
PA 67255/2013 – ARP 25511/2014 – publicada em 24/09/2014
PA 79145/2013 – ARP 07411/2014 – publicada em 26/09/2014
PA 79145/2013 – ARP 06811/2014 – publicada em 26/09/2014
PA 79145/2013 – ARP 06011/2014 – publicada em 26/09/2014
PA 72685/2013 – ARP 05811/2014 – publicada em 25/09/2014
PA 72685/2013 – ARP 06111/2014 – publicada em 25/09/2014
PA 72685/2013 – ARP 07611/2014 – publicada em 25/09/2014
PA 66552/2013 – ARP 07811/2014 – publicada em 25/09/2014
PA 66552/2013 – ARP 07211/2014 – publicada em 25/09/2014
PA 79143/2013 – ARP 07511/2014 – publicada em 03/10/2014
PA 79143/2013 – ARP 05011/2014 – publicada em 03/10/2014
PA 74593/2013 – ARP 07911/2014 – publicada em 25/09/2014
PA 74593/2013 – ARP 06911/2014 – publicada em 25/09/2014
PA 74593/2013 – ARP 07111/2014 – publicada em 25/09/2014
PA 74593/2013 – ARP 07711/2014 – publicada em 25/09/2014
PA 03353/2014 – ARP 16711/2014 – publicada em 01/07/2014
PA 14753/2014 – ARP 16611/2014 – publicada em 01/07/2014
PA 05768/2014 – ARP 16511/2014 – publicada em 01/07/2014
PA 05768/2014 – ARP 16111/2014 – publicada em 01/07/2014
PA 19805/2014 – ARP 16411/2014 – publicada em 01/07/2014
PA 19264/2014 – ARP 16311/2014 – publicada em 01/07/2014
PA 22430/2014 – ARP 16911/2014 – publicada em 01/07/2014
PA 24176/2014 – ARP 26111/2014 – publicada em 01/07/2014
PA 28931/2014 – ARP 25811/2014 – publicada em 03/10/2014

SECRETARIA DE DESENVOLVIMENTO URBANO

DEPARTAMENTO DE CONTROLE URBANO

EDITAL DE COMUNIQUE-SE/ OFÍCIO Nº 39 /14 – SDU03.11

Pelo presente Edital, o Departamento de Controle Urbano torna público a todos quanto o presente Edital virem, ou dele conhecimento tiverem, ou interessar possa, o que consta nos Processos Administrativos, conforme segue:

PA nº	Ano	Requerente	Comunique-se	Despacho
17542	2014	ADELSON PEREIRA LEÃO	115770/14	DEFERIDO
16367	2014	CARLOS AKIRA MASSUTANI	115771/14	DEFERIDO
15406	2014	CASSIANO DE SOUZA LIMA	115769/14	DEFERIDO
63400	2012	INDÚSTRIA DE CARIMBOS DECCO LTDA. ME	115765/14	DEFERIDO
53469	2012	JOSÉ MAGALHÃES DE ALCANTARA ME	115479/14	INDEFERIDO
10722	2012	JR SISTEMAS DE SEGURANÇA ELETRONICA LTDA.	115767/14	DEFERIDO
30326	2011	MARIA JOSE DE OLIVEIRA	115766/14	DEFERIDO
51883	2012	OPTICA CAMILA LTDA. ME	115774/14	DEFERIDO
61534	2012	PALMI CAR PEÇAS E ACESSÓRIOS LTDA. ME	115768/14	DEFERIDO
39308	2012	RICARDO CAMPOS DA SILVA	115762/14	DEFERIDO
PA nº	**Ano**	**Requerente**	**Ofício**	**Despacho**
55484	2011	BAR E LANCHES O KOPÃO LTDA. ME	195/14	INDEFERIDO
33071	2011	DELTAFORT CONSTRUTORA E INCORPORADORA LTDA.	206/14	INDEFERIDO
33107	2011	DELTAFORT CONSTRUTORA E INCORPORADORA LTDA.	207/14	INDEFERIDO
33108	2011	DELTAFORT CONSTRUTORA E INCORPORADORA LTDA.	208/14	INDEFERIDO
33110	2011	DELTAFORT CONSTRUTORA E INCORPORADORA LTDA.	209/14	INDEFERIDO
33112	2011	DELTAFORT CONSTRUTORA E INCORPORADORA LTDA.	213/14	INDEFERIDO
33115	2011	DELTAFORT CONSTRUTORA E INCORPORADORA LTDA.	210/14	INDEFERIDO
33116	2011	DELTAFORT CONSTRUTORA E INCORPORADORA LTDA.	211/14	INDEFERIDO
33117	2011	DELTAFORT CONSTRUTORA E INCORPORADORA LTDA.	212/14	INDEFERIDO
33119	2011	DELTAFORT CONSTRUTORA E INCORPORADORA LTDA.	205/14	INDEFERIDO
33120	2011	DELTAFORT CONSTRUTORA E INCORPORADORA LTDA.	197/14	INDEFERIDO
33123	2011	DELTAFORT CONSTRUTORA E INCORPORADORA LTDA.	198/14	INDEFERIDO
33124	2011	DELTAFORT CONSTRUTORA E INCORPORADORA LTDA.	199/14	INDEFERIDO
33125	2011	DELTAFORT CONSTRUTORA E INCORPORADORA LTDA.	200/14	INDEFERIDO
33127	2011	DELTAFORT CONSTRUTORA E INCORPORADORA LTDA.	201/14	INDEFERIDO
33128	2011	DELTAFORT CONSTRUTORA E INCORPORADORA LTDA.	202/14	INDEFERIDO
33130	2011	DELTAFORT CONSTRUTORA E INCORPORADORA LTDA.	204/14	INDEFERIDO
33132	2011	DELTAFORT CONSTRUTORA E INCORPORADORA LTDA.	203/14	INDEFERIDO
52695	2011	FALCÕES MOTO CLUBE DE GUARULHOS	196/14	INDEFERIDO
43928	2014	J CARVALHO CUNHA EPP	192/14	INDEFERIDO
64757	2012	JOSÉ DANTAS DOS SANTOS E S/MR	215/14	INDEFERIDO
65250	2012	JOSÉ DANTAS DOS SANTOS E S/MR	214/14	INDEFERIDO
33481	2011	LUCIENE DA SILVA FREITAS	194/14	INDEFERIDO
69900	2013	PIZZARIA VILA GALVÃO LTDA. ME	193/14	INDEFERIDO

Publique-se e afixe em lugar de costume aos dezenove dias do mês de dezembro de dois mil e quatorze.

Edital nº112/14 – SDU04.03

Pelo presente edital, o Departamento de Relações de Abastecimento torna público a todos quanto o presente Edital o presente Edital virem ou dele conhecimento tiverem e interessar possa, que vencerão nos mês de **FEVEREIRO de 2015** os Certificados de Conformidade de Equipamento, abaixo relacionado:

PA nº	Razão Social	vencimento
22173/12	PANIFICADORA OITO DE DEZEMBRO LTDA EPP	01/02/15
18677/12	SINDICATO DOS TRABALHADORES NAS IND.QUI.FARM.ABRA.MAT. PLAST.TINT.VERN. DE GUARULHOS E MAIRIPORÃ	03/02/15
1189/13	BRAFEX CONSULTORIA DE SEGUROS LTDA	03/02/15
60797/10	MACEDO ANDRADE IND. E COM. DE PROTETORES DE PNEUS LTDA EPP	03/02/15
74183/13	CEUM CENTRO EDUCACIONAL UEDA MURANO LTDA ME	03/02/15
33703/13	GENNARO FIORILLO FILHO ME	03/02/15
25338/13	SONDA SUPERMERCADOS EXPORTAÇÃO E IMPORTAÇÃO S/A	04/02/15
23985/14	PAES E DOCES BRASEIRO LTDA EPP	04/02/15
18672/09	JOÃO PEREIRA DE BRITO FILHO ME	04/02/15
67093/11	MINI PADARIA CENTRAL HAROLDO VELOSO LTDA ME	04/02/15
39904/12	ROGERIO ANTUNES DOS ANJOS PORTARIA	04/02/15
6607/12	REIS SALÃO DE FESTAS LTDA ME	04/02/15
26873/11	CEMACO INDUSTRIA COMERCIO E ARMAZENAGEM DO AÇO LTDA	04/02/15
15173/01	JBS INDUSTRIA E COMERCIO DE PLASTICOS LTDA	04/02/15
38843/12	GMH DOCUMENTAÇÕES LTDA	04/02/15
41435/13	COMERCIO DE ROUPAS GANGA'S LTDA	04/02/15
851/13	PONTO X LANCHONETE E PIZZARIA LTDA ME	07/02/15
31652/09	TRATAENTULHO RECICLAGEM AMBIENTAL LTDA EPP	08/02/15
17116/12	CICERA TAIZA SIMÃO DE OLIVEIRA ME	10/02/15
66715/13	GIGANTY COMERCIO DE GÁS LTDA ME	11/02/15
3786/12	A.X.B COMERCIO DE MASSAS LTDA ME	14/02/15
63003/10	VELUPAN TECIDOS INDUSTRIA E COMERCIO LTDA	15/02/15
9279/05	HIPER TELHAS IND. E COM. DE TELHAS LTDA ME	15/02/15
22559/11	HERNANDEZ ORGANIZAÇÃO DE DESPACHOS LTDA	15/02/15
36712/12	CAFETERIA ARTE REAL LTDA ME	15/02/15
36216/11	MAJO IND.E COM.DE PRODUTOS ALIMENTICIOS NATURAIS LTDA	15/02/15
15867/14	PREC.TECH.INDUSTRIA E COMERCIO ARTEFATOS DE METAIS LTDA	15/02/15
65268/11	R GAMA TRANSPORTES DE CARGAS RODOVIÁRIAS LTDA	16/02/15
15316/13	VOLCAM RECUPERADORA DE CABINES LTDA	18/02/15
41675/13	EDINIZE ARCHIERE DA SILVA ME	18/02/15
4000/12	REVISTARIA EGO LTDA ME	18/02/15
53801/12	RM BAR E RESTAURANTE LTDA ME	18/02/15
33639/13	BAR E RESTAURANTE DO COMPADRE LTDA ME	19/02/15
13552/01	ALTERNATIVA INDUSTRIA E COMERCIO DE TINTAS LTDA ME	19/02/15
56878/10	CONSTRUTORA OAS LTDA	19/02/15
21426/13	VMG BAR E RESTAURANTE LTDA ME	19/02/15
13525/12	NOVA CONTINENTAL PAES DE DOCES LTDA EPP	19/12/15
45872/12	RESTAURANTE DIFERENÇA LTDA ME	20/02/15
46373/12	SIDENI MARIA RODRIGUES	21/02/15
26962/09	ITEFAL IND. TECNICA DE ESQUADRIAS DE FERRO E ALUMÍNIO LTDA	23/02/15
31426/13	E&S COMERCIO DE ALIMENTOS LTDA	26/02/15
32391/12	MARCELO ARABIAN LUCAS BAR ME	26/02/15
39450/13	PANSERV PRESTADORA DE SERVIÇOS LTDA	27/02/15
45918/12	DENISE MATOS AUGUSTO MOVEIS ME	28/02/15
41655/12	PAES E DOCES PRINCESA DO SOBERANA LTDA EPP	28/02/15
42603/10	C.H.O INDUSTRIA E COMERCIO LTDA	28/02/15

A não renovação até a data de validade implicara na aplicação do Artigo 54 da Lei 6046/2005, com **CASSAÇÃO DA LICENÇA DE FUNCIONAMENTO E LACRAÇÃO DO ESTABELECIMENTO,** além de outras medidas legais.

EDITAL Nº 016/2014 – SDU04

Pelo presente edital, o Departamento de Relações de Abastecimento torna público a todos quanto o presente Edital virem, ou dele conhecimento tiver, ou interessar possa, que as **Autorizações de Funcionamento a Título Precário para "COMÉRCIO AMBULANTE",** relacionadas abaixo, foram **CASSADAS,** nos termos do paragrafo único do artigo 5º e artigo 10º do Decreto Municipal nº 18393/1994, e artigos 3º e 6º da Lei Municipal nº 4305/1993.

NOME	AUTORIZAÇÃO Nº	PROCESSO
BENEDITO GERALDO DE SOUZA AQUINO	3918	71929/2013
CARLOS ALBERTO DA ROCHA	4195	71818/2013
CLÁUDIO CARDOSO DE MELO	4243	71822/2013
CORDÉLIA GOMES FELIPE	4099	71824/2013
EDILEUZA VIANA DE FREITAS DO LAGO	932	71830/2013
ETEL DE OLIVEIRA SANTOS	4249	71847/2013
GEOVANIO DOS SANTOS	2378	71855/2013
GILBERTO DE SOUZA	4040	71859/2013
GINDINALVA MEIRA	4235	71866/2013
ILMACI ANDRADE DE OLIVEIRA	4097	71865/2013
IVANILDO MANOEL DE CARVALHO	4075	71864/2013
JAIDELSON ANTÔNIO DA SILVA	3956	71869/2013
JOANA RODRIGUES MARQUES	2589	71871/2013
LEONARDO LUIZ DOS SANTOS FILHO	2396	72199/2013
LUIS CARLOS FREIRE	4218	71894/2013
NILZETE SILVA SANTOS	4232	72052/2013
NEUCÉLIA DA SILVA PRATES	3948	72061/2013
REGIVALDO GOMES DA SILVA	4238	72191/2013
ROSANA LÚCIA DE SOUZA XAVIER	4072	72197/2013
VAGNER BARROS	3982	72238/2013
VILSON JOSÉ THOMAS	3552	72240/2013

SECRETARIA DE DESENVOLVIMENTO ECONÔMICO

COMITÊ GESTOR MUNICIPAL - COGEM

PORTARIA Nº 023/2014-SDE

LUIS CARLOS TEODORO, Secretário de Desenvolvimento Econômico, no uso de suas atribuições que lhe são conferidas por Lei, considerando o que consta no processo administrativo nº 59.399/2010 e atendendo o Ofício 009/2014 do SINCOMÉRCIO – Sindicato do Comércio Varejista de Bens e Serviços de Guarulhos;

RESOLVE:

ALTERAR a composição dos membros integrantes do **COMITÊ GESTOR MUNICIPAL - COGEM**, instituído pelo Decreto Municipal nº 28.379, de 10 de janeiro de 2011, conforme segue:

SINCOMÉRCIO – Sindicato do Comércio Varejista de Bens e Serviços de Guarulhos:

EXCLUIR
Titular: Vinícius Almeida Lima de Paulo
INCLUIR
Titular: Andressa Lima Ferreira
EXCLUIR
Suplente: Andressa Lima Ferreira
INCLUIR
Suplente: Vinícius Almeida Lima de Paulo

Esta Portaria entrará em vigor na data de sua publicação, revogadas as disposições em contrário.

SECRETARIA DA SAÚDE

PORTARIA Nº. 127/2014-SS

O SECRETÁRIO DA SAÚDE DA PREFEITURA MUNICIPAL DE GUARULHOS, **CARLOS CHNAIDERMAN**, no uso de suas atribuições legais e,

Considerando a necessidade de otimizar e qualificar a utilização dos impressos oficiais para a Atenção à Saúde,

RESOLVE:

INSTITUIR a **Comissão Permanente de Avaliação e Atualização de Impressos**, composta conforme segue:

Coordenação:
ENEIDA DA SILVA BERNARDO – C.F. 30.257
Membros:
Representante do Departamento de Articulação de Redes de Atenção à Saúde
EDA LÚCIA RAMOS PAULINO – C.F. 13.461
Representantes do Departamento Administrativo e Financeiro da Saúde
KÁTIA DO CARMO AGUIAR PERES – C.F. 19.329
CLAUDENOR JOSÉ DA SILVA – C.F. 5.199
Representante do Hospital Municipal de Urgência
CARMEN SILVIA GODOI COUTINHO CORINO NASCIMENTO – C.F. 32.268
Representante do Hospital Municipal da Criança e do Adolescente
MARIA LÚCIA CHAGAS SILVA FERREIRA – C.F. 15.944
Representante do Departamento do Complexo Regulador da Saúde
MARTA ZANETTI PERESTRELO – C.F. 17.975
Representante do Departamento de Vigilância em Saúde
SILVANA FERNANDES ALMENARA – C.F. 56.896
Representante do Departamento de Recursos Humanos da Saúde
SANDRA DE OLIVEIRA SACOMAN – C.F. 37.128
Representante da Região de Saúde I – Centro
KELLY CRISTINA BERGO MOREIRA – C.F. 48.275
Representante da Região de Saúde II – Cantareira
CELINA FUKUDA PEREIRA – C.F. 29.854
Representante da Região de Saúde III – São João/Bonsucesso
SIMONE DOS SANTOS DE LIMA – C.F. 49.327
Representante da Região de Saúde IV – Pimentas/Cumbica
VÂNIA BARBOSA BATISTA – C.F. 44.028

PORTARIA Nº 129/2014-SS

O Secretário da Saúde de Guarulhos, CARLOS CHNAIDERMAN, no uso de suas atribuições legais, e considerando o que consta do Processo nº 48504/2014-SS11 referente ao **Processo Seletivo para Bolsas de Estudo** e, ainda, o que consta dos Editais nº 055/2014-SS11, 77/2014-SS11, 86/2014-SS11, 89/2014-SS11, 90/2014-SS11, 91/2014-SS11, 101/2014-SS11 e 102/2014-SS11.

TORNA PÚBLICO:

1. A **Convocação** dos servidores classificados no Processo Seletivo de Bolsas de Estudo para **Nível Superior** para escolha da Instituição de Ensino, de acordo com o item 7 do Edital de Abertura nº 055/2014-SS11, conforme Anexo I.

2. A **Convocação** dos servidores classificados no Processo Seletivo de Bolsa de Estudo para **Nível Técnico** para escolha da Instituição de Ensino, de acordo com o item 7 do Edital de Abertura nº 055/2014-SS11, conforme Anexo II.

3. O servidor que estiver impossibilitado de comparecer à escolha da Instituição de Ensino cedente de bolsas de estudo poderá designar representante com procuração e documento de identidade do representante.

4. O servidor que não participar da escolha da Instituição de Ensino cedente da bolsa de estudo na data para qual foi convocado ou que não proceder a escolha de nenhuma das bolsas oferecidas terá exaurido o seu direito e será excluído do processo seletivo.

5. O servidor que chegar após 15 (quinze) minutos do horário definido para o início da escolha da Instituição de Ensino cedente, perderá o direito de escolha na ordem de classificação, podendo optar dentre as vagas remanescentes após o término do processo de escolha.

PORTARIA Nº 129/2014-SS

ANEXO I – Listagem dos servidores convocados para escolha da instituição do Processo Seletivo de Bolsa de Estudos **Nível Superior**

Local: Departamento de Recursos Humanos da Saúde - Sede da Secretaria da Saúde
Rua Íris, 320 – Gopoúva – Guarulhos - Sala 32
Data: 23/12/2014
Horário: 09h00

Curso: **Educação Física**

Classificação	C.F.	Nome
2º	29314	VERA COSME EUGENIO

Curso: **Enfermagem**

Classificação	C.F.	Nome
5º	37357	ELSON ARCANJO PEREIRA
6º	27809	DEBORA REGINA LOPES MACEDO RANGEL
7º	33752	ROSEMEIRE CAVALCANTE DOS SANTOS

Curso: **Pedagogia**

Classificação	C.F.	Nome
4º	35790	JEAN RICARDO MARTIN DOS SANTOS
5º	39535	PATRICIA DE OLIVEIRA NASCIMENTO SILVA
6º	18876	PAULO STRADIOTI

Curso: **Tecnólogo em Radiologia**

Classificação	C.F.	Nome
3º	38347	BRUNO ERICK GIAMPIETRO

PORTARIA Nº 129/2014-SS

ANEXO II – Listagem dos servidores convocados para escolha da instituição do Processo Seletivo de Bolsa de Estudos **Nível Técnico**

Local: Departamento de Recursos Humanos da Saúde - Sede da Secretaria da Saúde
Rua Íris, 320 – Gopoúva – Guarulhos - Sala 16
Data: 23/12/2014
Horário: 10h00

Curso: **Especialização em Enfermagem do Trabalho**

Classificação	C.F.	Nome
6º	48923	DENISE ISABEL FELICIANO DA MATTA
7º	52061	ALINE ESTEVAM DE OLIVEIRA MARENGONI
8º	51537	JOSELAINE POMPEU COSTA

Curso: **Técnico em Radiologia**

Classificação	C.F.	Nome
9º	43315	CLEONICE APARECIDA NOVELLI SOARES

Portaria de Retificação n° 130/2014-SS

O Secretário da Saúde, Carlos Chnaiderman, no uso de suas atribuições legais, considerando o que consta do Processo nº 34451/2014-SS11 de **Seleção Interna para designação para Coordenação de Atividades de Campo para o Serviço de Controle da Dengue** e, ainda, o que consta das Portarias nº 085/2014-SS, 106/2014-SS, 107/2014-SS, 110/2014-SS, 111/2014-SS, 117/2014-SS, 118/2014-SS, 119/2014-SS, 124/2014-SS; 125/2014-SS e 126/2014-SS;

TORNA PÚBLICO:

1. Fica retificado o item 6.3 da Portaria de Divulgação nº 085/2014-SS, publicado no Diário Oficial do Município em 26/09/2014, para constar que a redação correta é: "A pontuação obtida na segunda etapa será publicada no Diário Oficial do Município de Guarulhos.", e não como constou.

2. Fica retificado o item 5 da Portaria de Convocação nº 126/2014-SS, publicado no Diário Oficial do Município em 05/12/2014, para constar que a redação correta é: "A pontuação obtida na segunda etapa será publicada no Diário Oficial do Município de Guarulhos.", e não como constou.

3. Fica retificado o item 8.1 da Portaria de Divulgação nº 085/2014-SS, publicado no Diário Oficial do Município em 26/09/2014, para constar que a redação correta é: "A classificação final dos candidatos se dará pela ordem decrescente da pontuação obtida na segunda etapa e será publicada no Diário Oficial do Município de Guarulhos", e não como constou.

4. A pontuação da segunda etapa e a classificação final dos candidatos serão publicadas no próximo Diário Oficial do Município de Guarulhos.

PORTARIA Nº. 131/2014-SS

Aplicação da Avaliação Cognitiva para Pós-Graduação Lato Sensu – Especialização em Preceptoria para Residência Médica no SUS do Instituto Sírio-Libanês de Ensino e Pesquisa

O SECRETÁRIO DA SAÚDE DA PREFEITURA MUNICIPAL DE GUARULHOS, **CARLOS CHNAIDERMAN**, no uso de suas atribuições legais e, tendo em vista as inscrições para o curso de **Pós-Graduação Lato Sensu – Especialização em Preceptoria para Residência Médica no SUS,** faz saber os locais de aplicação da avaliação cognitiva que ocorrerá no dia 20/12/2014, às 10h, conforme segue:

De **Adriana Souza Pinto Gomes** até **Fernanda Purificação De Oliveira Amaral** no Laboratório 01 do Adamastor Centro localizado na Av. Monteiro Lobato 734 - Macedo - Guarulhos – SP.

De **Fernanda Vassoler Sanches** até **Paulo Sérgio Monteiro** no Laboratório 02 do Adamastor Centro localizado na Av. Monteiro Lobato 734 - Macedo - Guarulhos – SP.

De **Rafael Nunes Da Silva** até **Victor Alexsander Romano** na sala 16 da Sede da Secretaria da Saúde, localizada na Rua Iris 300 - Gopoúva – Guarulhos.

PORTARIA Nº. 132/2014-SS

O SECRETÁRIO DA SAÚDE DA PREFEITURA MUNICIPAL DE GUARULHOS, **CARLOS CHNAIDERMAN**, no uso de suas atribuições legais e,

Considerando que a partir de 31/03/2015 será rescindido o Convênio nº 722/2012, entre as partes, Prefeitura Municipal de Guarulhos através da Secretaria da Saúde e a Irmandade da Santa Casa de Misericórdia de São Paulo;

Considerando que trata-se de Serviços de Saúde essenciais, não podendo sofrer descontinuidade no atendimento de urgência e emergência aos usuários,

RESOLVE:

Art. 1º - CONSTITUIR uma **Comissão Especial** para a organização e realização do Processo Seletivo da Instituição para substituir a Irmandade da Santa Casa de Misericórdia de São Paulo, no gerenciamento e execução das Ações previstas nos respectivos Planos de Trabalho das Unidades de Saúde a seguir: UPA Porte III São João/Lavras, Policlínica Paraíso e Policlínica Maria Dirce.

Art. 2º - A Comissão será composta pelos membros conforme abaixo, sob coordenação da Diretora do Departamento do Complexo Regulador da Saúde.

- Departamento de Articulação de Redes de Atenção à Saúde
CLAUDIA BORELLI – C.F. 40.890
IARA MARIA SANT'ANA PIJPERS – C.F. 36.908
- Departamento Administrativo e Financeiro da Saúde
SILVIO JORGE DE OLIVEIRA – C.F. 12.406
- Departamento do Complexo Regulador da Saúde
BERENICE SABINO DO VALLE TROTTA – 25.070
SIMONE MIRANDA DE MENDONÇA – C.F. 14.602
RITA DE CÁSSIA ANTONIANÇAS DA SILVA – C.F. 8.925
- Departamento de Recursos Humanos da Saúde
SOLANGE CRISTINA APARECIDA VIALLE – C.F.39.845

Art. 3º - Esta Portaria entrará em vigor na data de sua publicação e terá prazo de 30 dias para a conclusão do processo.

Edital nº 104/2014-SS

O Secretário da Saúde, Carlos Chnaiderman, no uso de suas atribuições legais, considerando o que consta do Processo nº 53841/2014-SS11 de **Processo Seletivo para Residência Médica em Medicina de Família e Comunidade** e, ainda, o que consta dos Editais nº 078/2014-SS11; 100/2014-SS11 e 103/2014-SS11;

TORNA PÚBLICO

1. A listagem dos candidatos inscritos e **deferidos** para o processo seletivo de Residência Médica em Medicina de Família e Comunidade, em ordem alfabética, conforme anexo I.

2. A listagem dos candidatos inscritos e **indeferidos** para o processo seletivo de Residência Médica em Medicina de Família e Comunidade, em ordem de inscrição, conforme anexo II.

3. O candidato que não estiver de acordo com o resultado poderá entrar com recurso devidamente justificado, fundamentado e encaminhado à Presidente da Comissão Organizadora do Processo Seletivo, conforme itens 2.11 e 7 e anexo III do Edital de Abertura nº 063/2013-SS e alínea b do item 1 do Edital de Retificação n° 103/2014-SS, entregar no seguinte endereço: Rua Íris, nº 320, sala 9, Gopoúva, Guarulhos, nos dias 19, 22 e 23/12/2014, das 9h00 às 16h00.

4. A decisão dos recursos e a convocação para a prova serão publicadas no diário Oficial do Município do dia 09/01/2015.

ANEXO I – LISTAGEM DOS CANDIDATOS INSCRITOS E **DEFERIDOS** PARA O PROCESSO SELETIVO PARA RESIDENCIA MÉDICA EM MEDICINA DE FAMÍLIA E COMUNIDADE EM ORDEM ALFABÉTICA

Nome Candidato	Insc. Número	CPF
Élide Correia Cervantes	42	050.257.338-47
Estefania Longhini Rappelli	46	346.460.298-20
Letícia Caveagna Lealdini	43	368.745.798-27
Luciana Vieira Frias Marangoni	44	176.968.908-75
Maria Daniela de Bonis Lopes	53	004.899.866-41
Meiryelle Landim Franco	50	345.635.978-05
Natália Povôa	54	333.719.808-20
Odete Pereira dos Santos	51	169.659.618-13
Tatiana Lopes de Almeida	47	321.825.428-09
Thainá Cristina Santos de Oliveira	45	364.986.838-56
Viviane Monção da Costa	52	836.169.261-49

ANEXO II – LISTAGEM DOS CANDIDATOS INSCRITOS E **INDEFERIDOS** PARA O PROCESSO SELETIVO PARA RESIDENCIA MÉDICA EM MEDICINA DE FAMÍLIA E COMUNIDADE EM ORDEM DE INSCRIÇÃO

Inscrição Número	CPF
48	228.267.138-41
49	441.984.853-72
55	298.339.078-06
56	336.851.198-00

DEPARTAMENTO DE VIGILÂNCIA EM SAÚDE

Publicação n °609/2014 - 10/12/2014

P.A	O.A	REQUERENTE	DESPACHO
30171/03	55208/14	LANCHONETE MYSTER 19 LTDA	DEFERIDO
7137/04	17620/13	MERCADINHO FONTE NOVA SANTA EMILIA LTDA	DEFERIDO
42841/04	62944/14	GEVAL CHOPPERIA LTDA	DEFERIDO
8187/06	14650/12	BAR E RESTAURANTE BONSUCESSO LTDA	DEFERIDO
10514/08	34492/12	ARCOS DOURADOS COMERCIO DE ALIMENTOS LTDA	DEFERIDO
10514/08	34493/12	ARCOS DOURADOS COMERCIO DE ALIMENTOS LTDA	DEFERIDO
16317/08	37267/13	MARIANA NUNES LOPES	DEFERIDO
50953/08	65533/14	NUTRI LINE REFEICOES LTDA	DEFERIDO
14637/09	31455/13	CRISTIANE YUMI HIRAHARA	DEFERIDO
16046/09	40347/13	PADARIA VERSAILLES 24 HORAS LTDA EPP	DEFERIDO
25167/09	76466/14	MONICA BRUMATTI	DEFERIDO
3930/10	43228/13	MORENA FLOR RESTAURANTE E CAFÉ LTDA	DEFERIDO
59057/11	*	SONIA MARIA MIRANDA DE SANTANA ME	DEFERIDO
47209/13	*	CONSULTORIO ODONTOLOGICO HENRIQUE DE FREITAS SS LTDA ME	DEFERIDO
47209/13	64567/14	CONSULTORIO ODONTOLOGICO HENRIQUE DE FREITAS SS LTDA ME	DEFERIDO
60864/13	*	BIG BURGUER LANCHES LTDA ME	DEFERIDO
2017/14	*	CAFÉ CHAPLIN CAFETERIA E LANCHONETE LTDA EPP	DEFERIDO
3061/14	*	GUIMARAES RIBEIRO ODONTOLOGIA LTDA ME	DEFERIDO
7700/14	*	PAPALEGUAS PIZZARIA E PASTELARIA LTDA ME	DEFERIDO
15113/14	*	EE PEDRO ROBERTO VAGHI	DEFERIDO
49301/14	*	STARBUCKS BRASIL COMERCIO DE CAFES LTDA	DEFERIDO
49301/14	87272/14	STARBUCKS BRASIL COMERCIO DE CAFES LTDA	DEFERIDO

Publicação n °610/2014 - 10/12/2014

P.A	O.A	REQUERENTE	DESPACHO
32773/04	*	CARREFOUR COMERCIO E INDUSTRIA LTDA (PRORROGACAO DE PRAZO ATE 02/01/15 IMPRORROGAVEIS)	DEFERIDO
24646/07	28712/13	GILMAR RODRIGUES RIBEIRO	CANC CEVS
27394/11	*	DROGARIA CR ESPERANCA LTDA ME	CANC CEVS
2637/12	*	TOBICAR DROGARIA LTDA ME	DEFERIDO
7360/12	*	JORGE PEREIRA DA COSTA GUARULHOS ME	INDEFERIDO
8864/12	*	COMPLEXO HOSPITALAR PADRE BENTO DE GUARULHOS	INDEFERIDO
8866/12	*	COMPLEXO HOSPITALAR PADRE BENTO DE GUARULHOS	INDEFERIDO
17253/12	29676/12	CASA DO NEUROCIRURGIAO LTDA ME	INDEFERIDO
17253/12	15319/13	CASA DO NEUROCIRURGIAO LTDA ME	INDEFERIDO
17253/12	29674/12	CASA DO NEUROCIRURGIAO LTDA ME	DEFERIDO
17253/12	417/13	CASA DO NEUROCIRURGIAO LTDA ME	DEFERIDO
17253/12	87778/14	CASA DO NEUROCIRURGIAO LTDA ME	DEFERIDO
17253/12	84434/14	CASA DO NEUROCIRURGIAO LTDA ME	CANC CEVS
51673/12	*	RICARDO DA SILVA CARVALHO	CANC CEVS
52654/12	*	JACQUELINE GARCIA DE SOUZA BELO	CANC CEVS
51732/14		**DESINTERDICAO DE PRODUTO** TERMO 49/14 EM 25/11/14 TRANSPORTADORA PLIMOR LTDA AV SANTANA N 200 - GUARULHOS	

Publicação n °611/2014 - 10/12/2014

P.A	O.A	REQUERENTE	DESPACHO
15875/03	79865/14	INSTITUTO TOMOGRAFICO DE GUARULHOS LTDA	DEFERIDO
11588/04	51425/14	ANTONIO FERNANDO ALVES DE ALMEIDA PRADO	DEFERIDO
42459/04	79743/14	ANDRE LUIZ URBANO	DEFERIDO
42459/04	79750/14	ANDRE LUIZ URBANO	DEFERIDO
11393/08	79867/14	INSTITUTO TOMOGRAFICO DE GUARULHOS SC LTDA	DEFERIDO
20209/09	54995/14	BARCELONA COMERCIO VAREJISTA E ATACADISTA SA	DEFERIDO
20209/09	54994/14	BARCELONA COMERCIO VAREJISTA E ATACADISTA SA	DEFERIDO

Publicação n °612/2014 - 10/12/2014

P.A	O.A	REQUERENTE	DESPACHO
65170/11	*	LITOCARGO CARROCERIAS E VIATURAS RODOVIARIAS LTDA	INDEFERIDO
6468/12	*	MELHORIDADE RESIDENCIAL PARA IDOSOS LTDA ME	DEFERIDO
6469/12	*	MELHORIDADE RESIDENCIAL PARA IDOSOS LTDA ME	INDEFERIDO
6470/12	*	MELHORIDADE RESIDENCIAL PARA IDOSOS LTDA ME	INDEFERIDO
6473/12	*	MELHORIDADE RESIDENCIAL PARA IDOSOS LTDA ME	DEFERIDO
6474/12	*	MELHORIDADE RESIDENCIAL PARA IDOSOS LTDA ME	INDEFERIDO
6475/12	*	MELHORIDADE RESIDENCIAL PARA IDOSOS LTDA ME	INDEFERIDO
6476/12	*	MELHORIDADE RESIDENCIAL PARA IDOSOS LTDA ME	INDEFERIDO
6606/12	*	HOSPITAL MUNICIPAL DE URGENCIAS DE GUARULHOS	INDEFERIDO
7011/12	*	CARLOS ANTONIO DA SILVA DROGARIA EPP	DEFERIDO
8862/12	*	COMPLEXO HOSPITALAR PADRE BENTO DE GUARULHOS	INDEFERIDO
9594/12	*	PANIFICADORA MESQUITA LTDA EPP	INDEFERIDO
38378/12	*	MARCIA DE OLIVEIRA MANTOAN	INDEFERIDO
38379/12	*	MARCIA DE OLIVEIRA MANTOAN	INDEFERIDO
38408/12	*	CARLOS ALBERTO DA CUNHA ACOUGUE ME	INDEFERIDO
38412/12	*	PFC TRANSPORTE DE CARGAS LTDA ME	INDEFERIDO
38413/12	*	PFC TRANSPORTE DE CARGAS LTDA ME	INDEFERIDO
39662/12	*	CELITA JOANA BARBOSA MARTINS ME	INDEFERIDO

Publicação n °613/2014 - 10/12/2014

P.A	O.A	REQUERENTE	DESPACHO
26109/07	31569/13	KATIA MEGUMI YOSHIMOTO	DEFERIDO
26109/07	31565/13	KATIA MEGUMI YOSHIMOTO	DEFERIDO
26109/07	31572/13	KATIA MEGUMI YOSHIMOTO	DEFERIDO
50648/08	74972/14	ANA CLAUDIA FERNANDES BISPO LENZI BEBIDAS ME	DEFERIDO
672/09	75351/14	FARMACIA TUPA DE GUARULHOS LTDA EPP	DEFERIDO
31099/09	31598/13	DROGA YAN LTDA ME	DEFERIDO
31099/09	62436/14	DROGA YAN LTDA ME	DEFERIDO
31099/09	65525/14	DROGA YAN LTDA ME	DEFERIDO
31099/09	65528/14	DROGA YAN LTDA ME	DEFERIDO
31099/09	78351/14	DROGA YAN LTDA ME	INDEFERIDO
35884/09	61436/14	FARMA PONT MEDICAMENTOS LTDA ME	DEFERIDO
35884/09	61431/14	FARMA PONT MEDICAMENTOS LTDA ME	DEFERIDO
35884/09	61439/14	FARMA PONT MEDICAMENTOS LTDA ME	DEFERIDO
44998/09	47706/13	FORNERIA CAPANONE LTDA ME	DEFERIDO
46315/09	74628/14	CONVENIENCIAS JARDIM BELA VISTA LTDA	DEFERIDO
1042/11	71314/14	FARMA LAVRAS DROGARIA E PERFUMARIA LTDA ME	DEFERIDO
29227/14	*	PALMIPE CALCADOS E PALMILHAS ORTOPEDICAS LTDA	DEFERIDO
30308/14	*	FARMA THAY DROGARIA E PERFUMARIA LTDA ME	DEFERIDO
53485/14	*	DROGARIA CACHOEIRA LTDA ME	DEFERIDO

Publicação n °614/2014 - 11/12/2014

P.A	O.A	REQUERENTE	DESPACHO
532/03	79736/14	CONGREGACAO DAS FILHAS DE NOSSA SENHORA STELLA MARIS	DEFERIDO
31792/03	76294/14	FARMACIA E DROGARIA SETE DE SETEMBRO LTDA	DEFERIDO
32912/03	73125/14	PANIFICADORA CHEGO LA LTDA EPP	DEFERIDO
54199/07	70453/14	FOR FARMA DROGARIA E PERFUMARIA LTDA	DEFERIDO
8561/10	80846/14	CENTRO ESPIRITA NOSSO LAR CASAS ANDRE LUIZ	DEFERIDO
8561/10	80851/14	CENTRO ESPIRITA NOSSO LAR CASAS ANDRE LUIZ	DEFERIDO
8561/10	70041/14	CENTRO ESPIRITA NOSSO LAR CASAS ANDRE LUIZ	DEFERIDO
8077/12	56201/14	KELLY TOMOE THICHAKI	DEFERIDO
28637/12	60194/14	RUBENS GONCALVES FERREIRA MERCEARIA ME	DEFERIDO
30255/12	69614/14	SANDRA MONTEIRO TEIXEIRA DA SILVA ME	DEFERIDO
51260/12	76257/14	LOJAS AMERICANAS SA	DEFERIDO
2009/14	*	PRIMOROSA PAES E DOCES LTDA EPP	DEFERIDO
12456/14	*	PIT STOP BAR E ESTACIONAMENTO LTDA ME	DEFERIDO
12916/14	*	LEONARDO PANDORI	DEFERIDO
19838/14	*	BREAK TIME CANTINA ESCOLAR LTDA	DEFERIDO
24120/14	*	DJALMA PEDRO DA SILVA	DEFERIDO
44431/14	*	DROGARIA SÃO PAULO SA	DEFERIDO

Publicação n °615/2014 - 12/12/2014

P.A	O.A	REQUERENTE	DESPACHO
41752/04	89289/14	PADARIA IRMAOS VIANA LTDA	CANC CEVS
23696/08	76273/14	JOSUE RODRIGUES DIAS ME	INDEFERIDO
23696/08	96278/14	JOSUE RODRIGUES DIAS ME	CANC CEVS
624/12	*	UNIMED DE GUARULHOS COOPERATIVA DE TRABALHO MEDICO	INDEFERIDO
37868/12	*	WAGNER MARIANO DOS SANTOS ME	INDEFERIDO

40036/12	*	SONIA BERTOLO DOS SANTOS ACOUGUE ME	INDEFERIDO
41130/12	*	PANIFICADORA NOVO AEROPORTO DE CUMBICA LTDA EPP	INDEFERIDO
19850/13	*	CASA DO NEUROCIRURGIAO LTDA ME	INDEFERIDO
62055/14	*	MARIA CRISTINA DONZELI ME	INDEFERIDO

DEPARTAMENTO ADMINISTRATIVO

REGIÃO DE SAÚDE II - CANTAREIRA

PORTARIA Nº 006/2014 – SS07

A Secretaria da Saúde da Prefeitura Municipal de Guarulhos, através do Departamento Administrativo da Região de Saúde II - Cantareira, Dr. Eduardo Kazuo Ueno, no uso de suas atribuições legais e,

Considerando o que consta no Processo Administrativo nº 53.192/2014:

RESOLVE

Conceder prorrogação por 30 (trinta) dias a partir de 17/12/2014, para o encerramento dos trabalhos da comissão de sindicância, designada na Portaria nº 004/2014 – SS07.

DEPTO. ADM. DO HOSPITAL MUNICIPAL DA CRIANÇA E DO ADOLESCENTE DE GUARULHOS

HOSPITAL MUNICIPAL DA CRIANÇA E DO ADOLESCENTE DE GUARULHOS

PORTARIA INTERNA Nº. 040/2014 - SS04

A Diretora do Departamento de Administração do Hospital Municipal da Criança e do Adolescente, Dra. Maria Luiza Ferreira de Souza Vieira da Cunha, no uso de suas atribuições legais e considerando o que consta no Memorando de prorrogação da Comissão de Sindicância Portaria Interna nº 034/2014-SS04 – P.A Nº 59.686/2014, e memorando nº 069/2014 da Diretoria do HMCA.

RESOLVE:

Prorrogar por mais 60 dias para apuração dos fatos ocorridos em Sindicância.

SECRETARIA DE EDUCAÇÃO

PORTARIA n° 97/2014 – SE

DISPÕE SOBRE: "Alteração dacomposição de membros do FUNDEB.

O Secretário Municipal de Educação, Professor MOACIR DE SOUZA, no uso de suas atribuições legais,

RESOLVE:

Art. 1º. Alterar a composição de membro do FUNDEB, Gestão 2013/2015, substituindo o representante da Secretaria de Educação, conforme segue:

Excluir:

Titular: Bruno Carlos Muniz Reis;

Incluir:

Titular: Clébia Elena de Moraes.

Art. 2º. Esta Portaria entrará em vigor na data de sua publicação, revogadas as disposições em contrário.

DEPARTAMENTO DE CONTROLE DA EXECUÇÃO ORÇAMENTÁRIA DA EDUCAÇÃO

Comunicado para Agendamento da Entrega de Prestação de Contas de Convênios das Modalidades EDUCAÇÃO INFANTIL, MOVA e PRO-REDE

PERÍODO PARA AGENDAMENTO: até **14/01/2015**.

De acordo com a Portaria nº 37/2013-SE publicada no dia 26 de abril de 2013, as entidades conveniadas deverão agendar data e horário com a Divisão Técnica de Prestação de Contas de Convênios – Departamento de Controle da Execução Orçamentária da Educação – SE03, antes da data prevista para apresentação da prestação de contas, por meio dos telefones: **2475-7419 / 2475-7383 / 2475-7409.**

ATENÇÃO: VERIFICAR O CHECK LIST NO ANEXO 5 DO MANUAL DE PRESTAÇÃO DE CONTAS, QUAIS OS DOCUMENTOS OBRIGATÓRIOS PARA A ENTREGA DA PARCELA FINAL.

Período para a apresentação da prestação de contas **FINAL** de 2014 (MOVA - 3ª parcela do exercício de 2014; INFANTIL E PRO-REDE - 4ª parcela do exercício de 2014) : **do dia 15/01 A 30/01/2015.**

SECRETARIA DE HABITAÇÃO

PORTARIA Nº 06/2014-SH

Dispõe sobre as regras para a realização de sorteio de unidades habitacionais do Programa Minha Casa, Minha Vida pela Loteria Federal

O Secretário de Habitação, Orlando Fantazzini, no uso de suas atribuições legais próprias e as que lhe conferem o artigo 40 da Lei Municipal nº 7.119, de 18 de abril de 2013;

Considerando o previsto nos artigos 23 e 24 da Portaria nº 04/2014-SH:

RESOLVE:

Art. 1º - Estabelecer as regras e procedimentos para a realização de sorteio de unidades habitacionais do Programa Minha Casa, Minha Vida através das extrações da Loteria Federal.

Art. 2º - Todos os sorteios serão convocados por edital, publicado no Diário Oficial do Município.

Art. 3º – Para efeito de sorteio pela Loteria Federal, o edital de convocação para o sorteio conterá:

I – o número da extração, data e horário do sorteio;

II – o número a ser considerado para o sorteio (dezena, centena ou milhar);

III – o prêmio a ser considerado (1º, 2º, 3º, 4º e/ou 5º prêmio da Loteria Federal);

IV – o(s) empreendimento(s) objeto do sorteio;

V – o total de unidades habitacionais a serem sorteadas;

VI – relação dos candidatos que concorrem no sorteio objeto do edital.

Art. 4º - Dos editais constará também a relação de empreendimentos objeto do sorteio na ordem definida pela Caixa Econômica Federal.

Art. 5º - A destinação das unidades de cada empreendimento se dará rigorosamente segundo a ordem expressa no Edital, não sendo permitida a troca de empreendimento.

Art. 6º - A quantidade de unidades habitacionais a ser sorteada corresponderá a somatória das unidades habitacionais de todos os empreendimentos objeto do sorteio.

Art. 7º – Os candidatos concorrerão exclusivamente com o número indicado na relação prevista no inciso VI do art. 2º.

Art. 8º – Serão considerados selecionados os acertadores da dezena, centena ou milhar que coincidirem, respectivamente com os dois, três ou quatro últimos algarismos do 1º, 2º, 3º, 4º ou 5º prêmio, conforme definir o Edital.

Art. 9º – A classificação dos candidatos obedecerá a ordem crescente do número sorteado, nos seguintes termos:

I - Para um sorteio realizado pela Loteria Federal valendo a dezena do primeiro prêmio e edital publicado com a seguinte relação de empreendimentos a serem sorteados:

1º - Condomínio A – 20 unidades habitacionais

2º - Condomínio B – 30 unidades habitacionais

3º - Condomínio C – 10 unidades habitacionais

Total: 60 unidades habitacionais

Caso a dezena do primeiro prêmio corresponda ao número 48, serão considerados titulares os primeiros 60 candidatos possuidores da dezena 48, sendo:

Para o Condomínio A: os possuidores dos números de sorteio: 48, 148, 248, 348, 448, 548, 648, 748, 848, 948, 1048, 1148, 1248, 1348, 1448, 1548, 1648, 1748, 1848 e 1948, totalizando 20 unidades destinadas;

Para o Condomínio B: os possuidores dos números de sorteio: 2048, 2148, 2248, 2348, 2448, 2548, 2648, 2748, 2848, 2948, 3048, 3148, 3248, 3348, 3448, 3548, 3648, 3748, 3848, 3948, 4048, 4148, 4248, 4348, 4448, 4548, 4648, 4748, 4848 e 4948, totalizando 30 unidades destinadas;

- Para o Condomínio C: os possuidores dos números de sorteio: 5048, 5148, 5248, 5348, 5448, 5548, 5648, 5748, 5848 e 5948, totalizando 10 unidades destinadas;

Art. 6º - Serão ainda selecionados, 30% da quantidade de unidades habitacionais de candidatos, na qualidade de suplentes, sendo:

a) para o Condomínio A, os possuidores dos números de sorteio: 6048, 6148, 6248, 6348, 6448, 6548;

b) para o condomínio B, os possuidores dos números de sorteio: 6648, 6748, 6848, 6948, 7048, 7148, 7248, 7348, 7448 e;

c) para o Condomínio C, os possuidores dos números de sorteio: 7548, 7648 e 7748;

perfazendo 18 suplentes, correspondente a 30% das unidades habitacionais sorteadas

Art. 10 – A convocação de suplentes para o oferecimento de unidades habitacionais fica condicionada a desistência ou a inabilitação, por parte da Caixa Econômica Federal, de candidato classificado dentre os titulares.

EDITAL DE SORTEIO nº 04/2014-SH

Pelo presente edital, a Prefeitura da Cidade de Guarulhos através da Secretaria Municipal de Habitação, torna público que sorteará através da extração da Loteria Federal dos dias 27/12/2014 e 31/12/2014, dentre os candidatos relacionados no Anexo I deste Edital, unidades habitacionais dos empreendimentos constantes no subitem 2.5 deste edital.

1. Do Objeto

1.1. O presente Edital tem como objeto sortear 639 (seiscentas e trinta e nove) unidades habitacionais, para as pessoas cadastradas no Programa Minha Casa Minha Vida, integrantes do Grupo II, que atendem 2 (dois), 1 (um) e 0 (zero) critérios de prioridade.

1.2. Do sorteio participarão os candidatos que tenham a condição prevista no item 1.1, moradores no município, inscritos no Cadastro do Programa Minha Casa, Minha Vida, até 07/09/2014, com renda familiar bruta de até R$ 1.600,00 (um mil e seiscentos reais) e que não tenham sido beneficiados com atendimento habitacional através de projetos do Município, do Estado ou do Governo Federal, bem como não tenham tido atendimento através de Concessão de Direito Real de Uso (CDRU) ou Concessão de Uso Especial para fins de Moradia (CUEM).

1.3. As 639 (seiscentos e trinta e nove) unidades habitacionais, correspondem a somatória de 25% das unidades habitacionais de cada empreendimento descrito no item 8, acrescida das unidades remanescentes dos processos de seleção de candidatos dos segmentos pessoa idosa, pessoa com deficiência ou família com pessoa com deficiência e candidatos que atendem a 3 e 4 critérios de prioridade.

1.4. Para o sorteio do dia **27/12/2014**, será considerado contemplado o candidato que tiver a **centena** (três últimos algarismos) do número para sorteio informado no Anexo I, coincidente com a centena (três últimos algarismos) do 1º, 2º, 3º, 4º e 5º prêmios da Loteria Federal.

A quantidade de sorteados nesta fase será a matematicamente possível apurada entre o número 000 e o número 118.401 (totalidade dos candidatos).

- A classificação dos sorteados se dará na forma prevista na Portaria nº 06/2014-SH, obedecendo a ordem dos prêmios considerados, ou seja, em primeiro lugar os acertadores do 1º prêmio seguidos dos acertadores do 2º prêmio e, assim sucessivamente.

1.5. No sorteio do dia **31/12/2014** serão sorteadas as unidades habitacionais remanescentes do sorteio mencionado no item 1.4.

1.5.1. Os candidatos já sorteados na extração da Loteria Federal do dia 27/12/14 não concorrerão no sorteio da extração da Loteria Federal do dia 31/12/2014.

1.6. Para o sorteio do dia 31/12/2014**,** serão considerados contemplados o candidato que tiver a **centena** (três últimos algarismos) do número para sorteio informado no Anexo I, coincidente com a centena (três últimos algarismos) do 1º, 2º, 3º, 4º ou 5º prêmios da Loteria Federal, até que se completem as unidades disponíveis para titulares e que se complete a quantidade de suplentes.

1.6.1. A classificação dos sorteados se dará na forma prevista na Portaria nº 06/2014-SH, obedecendo a ordem dos prêmios considerados, ou seja, em primeiro lugar os acertadores do 1º prêmio seguidos dos acertadores do 2º prêmio e, assim sucessivamente.

1.6.2. Nesta fase serão classificados como titulares os primeiros sorteados com a centena do 1º, 2º, 3º, 4º ou 5º prêmios na quantidade suficiente para completar as 639 unidades e, os demais sorteados, incluindo remanescentes do 1º, 2º, 3º, 4º ou 5º prêmios, serão considerados suplentes.

2. Do Sorteio

2.1. Os inscritos no Cadastro do Programa Minha Casa, Minha Vida concorrerão com o número indicado, exclusivamente, para este sorteio conforme consta do anexo I, que integra este edital.

2.2. A quantidade total de sorteados será, no máximo, de 831 (oitocentos e trinta e um), correspondente a 25% do número total de unidades de cada empreendimento constante no item 8 deste edital, descontados 3% das unidades reservadas às pessoas idosas e 3% reservadas às pessoas com deficiência ou famílias com deficiente, acrescido de 30% de candidatos suplentes, em cumprimento ao item 5.1 da Portaria 595/2013 do Ministério das Cidades, a fim de suprir possíveis desistências e inabilitações dos candidatos.

2.3. As unidades habitacionais adaptadas serão destinadas a pessoas com capacidade reduzida de mobilidade.

2.4. O sorteio previsto no subitem 5.6 da Portaria do Ministério das Cidades nº 595/2013 e Portaria Municipal nº 04/2014-SH, será realizado entre os inscritos cujas numerações, indicadas para sorteio, correspondam aos três últimos algarismos (centena) do 1º, 2º, 3º, 4º e 5º prêmios da extração da Loteria Federal nº **4931**, a realizar-se às 18 horas do dia 27/12/2014, e no 1º, 2º, 3º, 4º ou 5º prêmios da extração da Loteria Federal nº **4932**, a realizar-se às 18h00 do dia 31/12/2014, totalizando, no máximo 831 sorteados

2.5. Para preenchimento da demanda nos empreendimentos, será obedecida a ordem crescente da centena sorteada na extração da Loteria Federal mencionada no item 2.4 e a ordem abaixo definida:

1º Conjunto Habitacional Portal Flora;

2º Condomínio Nelson Rodrigues;

3º Residencial Alta Vista.

2.6. Em nenhuma hipótese será permitida troca ou permuta do empreendimento habitacional atribuído.

2.7. A definição da unidade habitacional ocorrerá após a aprovação cadastral dos sorteados pela Caixa Econômica Federal, nos seus respectivos empreendimentos de forma presencial em data a ser definida pela Secretaria de Habitação;

2.7.1. A ordem de escolha das unidades habitacionais se dará por sorteio, sendo que idosos e portadores de deficiência possuem prioridade de atendimento para ocupação das unidades habitacionais;

2.7.2. Após a escolha dos candidatos mencionados no item 2.7.1, será realizado sorteio para escolha das unidades habitacionais pelos demais candidatos aprovados;

2.7.3. Aos contemplados aprovados que não comparecerem na data e local determinados para a escolha das unidades habitacionais serão atribuídas as unidades remanescentes.

2.8. Caso o número de adesões dos candidatos sorteados, incluindo os suplentes, não preencha o número de unidades disponíveis, será realizado novo sorteio.

3. Seleção dos Participantes

3.1. Do "Cadastro do Programa Minha Casa, Minha Vida" serão selecionados os candidatos que possuírem renda familiar bruta informada de até R$ 1.600,00 (um mil e seiscentos).

4 . Divulgação do Resultado do Sorteio

4.1. A relação dos sorteados e a relação de documentos, bem como o cronograma de apresentação desta documentação na Secretaria de Habitação serão divulgados no Diário Oficial do Município e no "site" da Prefeitura de Guarulhos (www.guarulhos.sp.gov.br).

4.2. O Edital de Divulgação de Resultados do Sorteio conterá o número sorteado, o número de inscrição, o nome do candidato, seu CPF e o empreendimento no qual foi contemplado.

4.3. Ao candidato sorteado que não cumpra o cronograma mencionado no item 4.1, será encaminhada correspondência no endereço constante do cadastro do Programa Minha Casa, Minha Vida, contendo a relação de documentos, data e horário da apresentação destes documentos à Secretaria de Habitação.

4.4. O não comparecimento na nova data agendada implicará na desclassificação do candidato.

5. Permanência no cadastro em caso de desistência ou incorreções

5.1. Os candidatos não sorteados, que não comparecerem no prazo estabelecido ou não se interessarem pelo empreendimento ofertado, permanecerão ativos no cadastro, podendo participar de seleção para outros empreendimentos.

5.2. Mesmo que sorteado, não será considerado apto o candidato que tenha ofertado informações incorretas no seu cadastro, efetuada a correção do cadastro, o candidato permanecerá ativo e poderá participar de próximo sorteio.

5.3. A condição de pessoa com deficiência deverá ser comprovada através de atestado médico que comprove a deficiência alegada contendo o número de Classificação Internacional de Doenças (CID) e a classificação da deficiência de acordo com o Decreto 5.296, de 2 de dezembro de 2004.

6. Atendimento aos candidatos sorteados

6.1. A Secretaria Municipal de Habitação encaminhará à CAIXA a relação das famílias aptas à adesão ao Programa Minha Casa, Minha Vida e os respectivos dossiês, contendo os documentos pessoais exigidos pelo PMCMV e, obrigatoriamente, o número de inscrição ativa no CADÚNICO – Cadastro de Programas Sociais do Governo Federal.

6.2. Serão convocados para assinatura dos contratos somente os candidatos validados pela Caixa, após verificação dos seguintes requisitos:

6.2.1. pesquisa cadastral mencionada no item 7 (candidatos que não figurarem dos cadastros);

6.2.2. ser brasileiro nato ou naturalizado;

6.2.3. ser detentor de visto permanente no País, no caso de estrangeiro;

6.2.4. possuir renda familiar bruta inferior ou igual a R$ 1.600,00;

6.2.5. não ser proprietário, promitente comprador ou cessionário de imóvel residencial;

6.2.6. não ser arrendatário de imóvel dentro do Programa de Arrendamento Residencial – PAR;

6.2.7. não ser detentor de financiamento no âmbito do Sistema Financeiro da Habitação;

6.2.8. ser maior de 18 anos ou emancipado.

7. Pesquisa Cadastral

7.1. O candidato contemplado, seu cônjuge ou companheiro ficam cientes de que o número dos respectivos CPF será enviado à Caixa Econômica Federal para pesquisa no:

7.1.1 CADIN - Cadastro de Inadimplentes;

7.1.2. CADMUT - Cadastro de Mutuários e,

7.1.3. CADÚNICO - Cadastro de Programas Sociais do Governo Federal.

7.2. Caso o candidato sorteado figurar como inadimplente em qualquer destes cadastros, ficará impedido de contratar com a Caixa Econômica Federal.

8. Empreendimentos objeto deste sorteio

8.1. Conjunto Habitacional Portal Flora

Endereço: Rua Tenri, s/nº

Bairro: Bonsucesso

Unidades Habitacionais a serem sorteadas: 59 (cinquenta e nove)

8.2. Condomínio Nelson Rodrigues

Endereço: Rua Nelson Rodrigues, s/nº

Bairro: Bananal

Unidades Habitacionais a serem sorteadas: 356 (trezentos e cinquenta e seis)

8.3. Residencial Alta Vista

Endereço: Rua Mucugeo, s/nº – Água Chata

Bairro: Bonsucesso

Unidades Habitacionais a serem sorteadas: 224 (duzentos e vinte e quatro)

9**. Regras fixadas para o Edital**

9.1. As regras estabelecidas no presente Edital são válidas única e exclusivamente para este sorteio.

9.2. Casos omissos serão resolvidos pela Secretaria de Habitação.

PROGRAMA MINHA CASA MINHA VIDA

A RELAÇÃO DOS BENEFICIÁRIOS PARA SORTEIO DE UNIDADES HABITACIONAIS DO PROGAMA PROGRAMA MINHA CASA MINHA VIDA, FICARÁ DISPONÍVEL PARA CONSULTA DE EXEMPLAR COM ENCARTE ESPECIAL PUBLICADO PELA IMPRENSA OFICIAL NO DEPARTAMENTO DE RELAÇÕES ADMINISTRATIVAS – SG, BEM COMO AFIXADA NO LUGAR PÚBLICO DE COSTUME NA SECRETARIA DO GOVERNO MUNICIPAL

SECRETARIA DE COMUNICAÇÃO

Guarulhos, 18 de Dezembro de 2014,

Portaria n° 001/2014 – GSCS

A Secretária Municipal de Comunicação em exercício, Suzi Vitoriano de Almeida, no uso de suas atribuições,

RESOLVE

Constituir Comissão de Sindicância com o objetivo de apurar furto de bem patrimonial conforme processo nº 67170/2014, no prazo de 30 (trinta) dias, composta pelos servidores abaixo relacionados:

Presidente: Edson de Queiroz (C.F. 31319)

Membros: Bruno Molina de Carvalho (C.F. 52.905)

Rafael Nishimura Abreu (C.F. 55.550)

Secretário: Cristopher de Souza Fernandes (C.F. 56.058).

CONSELHO MUNICIPAL DOS DIREITOS DA PESSOA COM DEFICIÊNCIA DE GUARULHOS-CMDPD

COMUNICADO Nº 02/2014-CMDPD

O Conselho Municipal dos Direitos da Pessoa com Deficiência de Guarulhos, no uso de suas atribuições legais, torna público em geral conforme deliberação deste Conselho em reunião ordinária no dia 12/12//2014, a mudança de endereço do CMDPD para sede própria, sito Rua ALBERTO HINOTO BENTO, 49 CEP-07197-140 MACEDO- GUARULHOS SP. Para maiores informações, telefone (11) 24143685.

COMUNICADO Nº 03/2014-CMDPD

O Conselho Municipal dos Direitos da Pessoa com Deficiência de Guarulhos, no uso de suas atribuições legais, torna público em geral conforme deliberação deste Conselho em reunião ordinária no dia 12/12//2014, fica deliberado o calendário das reuniões ordinárias-CMDPD para o próximo ano de 2015 como segue:

Mês	Dia	Horário
Fevereiro	04	9h ás 12h
Março	04	9h ás 12h
Abril	01	9hás 12h
Maio	06	9h ás 12h
Junho	03	9hás 12h
Agosto	06	9h ás 12h
Setembro	02	9h ás 12h
Outubro	07	9h ás 12h
Novembro	04	9h ás 12h
Dezembro	02	9h ás 12h

Informamos que as reuniões serão realizadas na sede do CMDPD, Rua Alberto Hinoto Bento nº 49, Macedo-Guarulhos –SP, telefone para maiores informações (11) 2414.3685. Ás reuniões serão abertas para participação de quem tiver interesse.

RESOLUÇÃO Nº 01- CMDPD -2014

DISPOE SOBRE O PROCESSO ELEITORAL DE REPRESENTANTES DA SODIEDADE CIVIL NO CONSELHO MUNICIPAL DOS DIREITOS DA PESSOA COM DEFICIÊNCIA- CMDPD DE GUARULHOS,

O Plenário do Conselho Municipal dos Direitos da Pessoa com Deficiência RESOLVE:

Art. 1º - O Processo de Eleição para escolha dos membros da sociedade civil Conselho Municipal dos

Direitos da Pessoa com Deficiência - CMDPD se rege com base na Lei nº 3.898, DE 16 DE SETEMBRO DE 1991, com alteração dada pela LEI Nº 6.889 DE 18 DE AGOSTO DE 2011 em consonância com o Regimento Interno, pela presente Resolução e pelo Edital de Convocação para o Processo Eleitoral.

Art. 2º - O processo eleitoral para a escolha dos representantes da sociedade civil que deverão integrar a gestão do Conselho Municipal dos Direitos da Pessoa com Deficiência – CMDPD, no Biênio 2015/2017 – será coordenado pela Comissão de Organização Social e Eventos, conforme art.10º do Regimento Interno CMDPD.

Art. 3º - Conselho Municipal dos Direitos da Pessoa com Deficiência será constituído de forma paritária, sendo nomeados pelo Prefeito 10 (dez) membros titulares e 10 (dez) suplentes, com mandato de dois anos a contar da data da posse, permitida uma única recondução, com a seguinte composiçao:

I – 10 (dez) representantes do Poder Publico, a saber:

a) Secretária do Governo Municipal, um representante e um suplente;

b) Coordenadoria de Politicas para Pessoas com Deficiência e Mobilidade Reduzida, um representante e um suplente;

c) Secretária de Desenvolvimento e Assistencia Social, um representante e um suplente

d)Secretária de Assuntos Jurídicos, um representante e um suplente

e) Secretária de Educação, um representante e um suplente

f) Secretária da Saúde, um representante e um suplente

g) Secretária de Lazer e Esportes, um representante e um suplente

h) Secretária do Trabalho, um representante e um suplente

i) Secretária de Cultura, um representante e um suplente

j) Secretária de Transportes e Transito, um representante e um suplente

II – 10 (dez) representantes e dez suplentes da Sociedade Civil, a saber:

a) cinco representantes e participantes de movimentos, associações ligadas a pessoas com deficiência e afins:

b) uma pessoa com deficiência física;

c) uma pessoa com deficiencia visual;

d)uma pessoa com deficiência auditiva;

e)uma pessoa com deficiência orgânica,e

f)uma pessoa com deficiência intelectual.

§ 1º. – Os representantes do Poder Publico, titulares e suplentes, serão definidos pelo Chefe do Poder Executivo e poderão ser substituídos a qualquer tempo.

§ 2º. - A eleição dos representantes dos movimentos das associações indicados na alínea "a" do inciso II deste artigo, dar-se-á em processo eleitoral internos as próprias associações.

§ 3º. - A eleição dos representantes indicados nas aleineas "b" a "f" do inciso II deste artigo, dar-se-á em processo eleitoral, conforme regras a seguir:

1. Trinta (30) dias antes do término do mandato o Conselho, através de edital, abrirá prazo de quinze(15) dias para inscrições para vagas de conselheiros e de eleitores:

2. Havendo mais de um candidato por segmento 'a vaga de conselheiro, a escolha será feita mediante votação dos eleitores previamente inscritos.

§ 4º. - Os representantes do Poder Executivo da Sociedade Civil para compor o Conselho Municipal dos Direitos da Pessoa com Deficiência deverão, obrigatoriamente, guardar vínculo formal com os órgãos públicos e os segmentos que representam, constituindo-se esta condição como pré-requisito 'a participaçao no processo eletivo e ao exercício da representação.

§ 5º. - A nomeação dos membros do Conselho Municipal dos Direitos da Pessoa com Deficiência será feita por Decreto do Poder Executivo, cujo mandato será exercido por dois anos, gratuitamente, ficando expressamente vedada a concessão de qualquer tipo de remuneração, vantagem ou benefício, sendo considerado serviço público de alta relevância.

Art. 4º - O Edital de convocação das entidades privadas sem fins lucrativos e de âmbito municipal, bem como das pessoas com deficiência exigirá, respectivamente, para a habilitação, que tenham sede ou residência no município, no mínimo por 2 (dois) anos.

Parágrafo Único: A exigência mencionada no ***caput*** deverá ser comprovada no ato da inscrição por documentos comprobatórios.

Art. 5º - O processo eleitoral será organizado e acompanhado em todas as suas fases pelo Conselho, através da Comissão de Organização Social e Eventos.

Art. 6º - O processo eleitoral poderá ser acompanhado por um representante do Ministério Público e do Conselho Estadual da Pessoa com Deficiência, especialmente convidados para esse fim.

Art.7º- A Comissão de Organização Social e Eventos coordenará todo o processo eleitoral desde o credenciamento, bem como as inscrições dos eleitores e candidatos a membros do Conselho e acompanhará a Assembleia Eleitoral,dirimindo dúvidas durante o processo eleitoral e casos omissos.

PARAGRAFO ÚNICO. Para efeito desse processo eleitoral considerando-se pessoa com deficiência o disposto no Decreto Federal nº 5.296 de 02/12/2004.

DAS INSCRIÇÕES

Art. 8º-O periódo de inscrição para o credenciamento de Candidatos e Delegados eleitores ocorrerá de 06 de fevereiro á 04 de março de 2015,nos dias **06,09,10,11,12,13,19,20,23,24,25,26 e 27 de fevereiro,e dias 02, 03, de março de 2015,** na sede do CMDPD, no horário das 9h ás 12h e 14h ás 16h, não sendo aceitas inscrições for a do periódo estipulado.Local sede do CMDPD, **Rua ALBERTO HINOTO BENTO, 49 MACEDO GUARULHOS SP.**

DO CREDENCIAMENTO DE CANDIDATOS E DELEGADOS ELEITORES

Art.9º- No ato do credenciamento, tanto a sociedade civil organizada, bem como, movimentos e associações ligadas as pessoas com deficiência e afins candidatas ás vagas de conselheiros(a); Poderão indicar até 05 (cinco) delegados eleitores titulares e até 05 (cinco) delegados suplentes, sendo os titulares com direito a voz e voto, e os suplentes com direito a voz.

§1º o suplente somente assumirá a vaga de delegado na ausência do titular.

§2º os indicados para serem delegados, sejam titulares ou suplentes, poderão ser candidatos a membros do conselho desde que o número de delegados e suplentes não ultrapasse o total de cinco delegados.

Art.10º-O credenciamento será deferido aos candidatos que comprovarem no momento do protocolo do requerimento os seguintes requisitos:

I- PARA CANDIDATOS REPRESENTANTES DA SOCIEDADE CIVIL ORGANIZADA, são requisitos:

a) ser maior de idade;

b) fotocópia simples do documento de identidade;

c) fotocópia simples do estatuto e ata de fundação da entidade a qual representa, devidamente registrada em cartório que comprove a existência de sede no município e atuem na área de pessoas com deficiência,por período igual ou superior a dois anos;

d) indicação do Candidato representante da entidade, assinada pelo responsável, em papel timbrado e com carimbo;

II-PARA OS CANDIDATOS Á VAGA DE PESSOAS COM DEFICIÊNCIA, são requisitos:

a) ser maior de idade;

b) apresentação de Laudo Médico comprovando a deficiência (o mais recente);

c) fotocópia simples do documento de identidade (RG);

d) comprovação de residência no município de pelo menos 02 (dois) anos.

DO CREDENCIAMENTO DE DELEGADOS ELEITORES

Art.11º-O credenciamento de Delegados Eleitores será deferido ás entidades e/ou pessoas com deficiência que comprovem no momento do protocolo do requerimento de inscrição os seguintes requisitos:

I- PARA DELEGADOS ELEITORES REPRESENTANTES DA SOCIEDADE CIVIL ORGANIZADA:

a) indicação de delegados eleitor representando a entidade, assinada pelo responsável, em papel timbrado e/ou com carimbo da entidade;

b) fotocópia simples do RG do delegado;

c) comprovante de endereço.

II- PARA DELEGADOS ELEITORES INSCRITOS PELO SEGMENTO DAS PESSOAS COM DEFICIÊNCIA:

a) indicação de delegado eleito assinada pelo candidato;

b) fotocópia simples do RG do delegado;

c) comprovante de endereço.

DOS RECURSOS

Art.12º-A Comissão de Organização Social e Eventos fará a publicação no Boletim Oficial de Delegados inscritos, no dia **13 /03 /2015**, das inscrições deferidas e indeferidas.

Art.13º-Nos dias **13,16,17 e 18 de março de 2015** ocorrerá o prazo para recurso que será analisado pela Comissão de Organização Social e Eventos.

PARÁGRAFO ÚNICO. Os recursos deverão ser entregues na sede da CMDPD, sito endereço Rua Alberto Hinoto Bento, nº 49 – Macedo no horário das 9h00 ás 12h00 e das 14h00 ás 16h00, não sendo aceitos recursos fora do horário estipulado.

Art.14º- No dia **27/03/2015** a Comissão de Organização Social e Eventos publicará no Boletim Oficial do Município o posicionamento sobre os recursos e a listagem final dos Candidatos , Delegados., e o regiemnto da Assembléia eleitoral.

DA ASSEMBLÉIA ELEITORAL

Art.15º-Os Conselheiros, titulares e suplentes, representantes da Sociedade Civil serão eleitos em Assembléia Eleitoral criada para esta finalidade.

Art.16º- A realização da Assembléia Eleitoral para as eleições dos representantes dos movimentos e associações ligadas as pessoas com deficiência e afins, ocorrerá no dia **07/04/2015**, no horário das 9h00 ás 12h00. No Centro Municipal de Educação Adamastor, sito Av. Monteiro Lobato, nº734- Macedo-Guarulhos-SP.

Art.17º-A realização da Assembléia Eleitoral para as eleições dos representantes da sociedade civil por segmento, ocorrerá no dia **11/04/2015**, no horário das 9h00 ás 12h00.No Centro Municipal de Educação Adamastor, sito Av. Monteiro Lobato, nº734- Macedo-Guarulhos-SP.

PARÁGRAFO ÚNICO. A regulamentação do funcionamento da referida Assembléia será deliberada pela Comissão de Organização Social e Eventos publicada no Boletim Oficial do Município em até 05 (cinco) dias de antecedência de sua realização.

Art.18º-Participarão da Assembleia Eleitoral, com direito a voz e voto,todos os delegados titulares e candidatos credenciados.

Art.19º- A Assembléias Eleitoral será coordenada pela Comissão de Organização Social e Eventos, a qual caberá dirimir eventuais dúvidas surgidas e os casos omissos.

Art.20º-A Posse dos Conselheiros Eleitos titulares e suplentes, indicados pelo Poder Público, será oportunamente agendada.

Art.21º-Esta resolução entra em vigor na data de sua publicação.

CONSELHO MUNICIPAL DE ASSISTÊNCIA SOCIAL

RESOLUÇÃO Nº 633-CMAS

O CMAS – Conselho Municipal de Assistência Social conforme atribuições contidas na Lei Federal 8742/93 – Lei Orgânica de Assistência Social, Lei Municipal 5052/9, Lei Orgânica Municipal e, considerando:

O contido no Processo Administrativo nº 48838/2007;

A deliberação tomada em reunião ordinária de 05/12/2014

RESOLVE:

Artigo 1º – SUSPENDER neste CMAS até 30/06/2015 a inscrição nº 042, da entidade ASSOCIAÇÃO CARITATIVA BOM SAMARITANO, com CNPJ 04.258.150/0001-50, com sede neste município de Guarulhos.

Artigo 2º - Esta medida será comunicada oficialmente aos Conselhos Tutelares, Vara da Infância e da Juventude da Comarca, Ministério Publico Estadual, CMDCA, DRADS e a SAS.

Artigo 3º – Esta resolução entra em vigor na data de sua publicação, revogadas as disposições em contrário.

SECRETARIA DE TRANSPORTES E TRÂNSITO

PORTARIA Nº 028/2014- AMT

ATÍLIO ANDRÉ PEREIRA, SECRETÁRIO DE TRANSPORTES E TRÂNSITO, no uso de suas atribuições legais conferidas pelo Decreto Municipal nº 28.505 de 10 de fevereiro de 2011.

CONSIDERANDO que é competência originária desta Secretaria as atribuições da Lei Federal nº 9503, de 23 de setembro de 1997 que instituiu o Código de Trânsito Brasileiro;

CONSIDERANDO o constante no Processo GS-2451/2010, que versa sobre a celebração de convênio com o Estado de São Paulo, por sua Secretaria da Segurança Pública, publicado no Diário Oficial do Estado, em 14 de fevereiro de 2011 e;

CONSIDERANDO por fim, que a Polícia Militar conta com toda a estrutura e pessoal adequado para fiscalização e operação no sistema viário do município.

RESOLVE:

1º - Credenciar o(s) Policial(s) Militar(s) do 15º BPMM abaixo relacionado, para exercerem as fiscalizações de trânsito nas vias terrestres do Município de Guarulhos, incluindo a lavratura de Auto de Infração para Imposição de Penalidades (AIPP), aos condutores de veículos em desacordo às normas estabelecidas no Código de Trânsito Brasileiro (CTB) e legislação superveniente:

GRADUAÇÃO	RE	NOME
CB.PM	101979-1	ADRIANO JOSÉ TEIXEIRA
3º Sgt. PM	901606-A	JOÃO GOMES FILHO

2º - Esta Portaria entra em vigor na data sua publicação.

FÁCIL TRANSPORTE

INFORMATIVO:

O FÁCIL TRANSPORTES E TRÂNSITO ENCERRARÁ O EXPEDIENTE NO DIA 19/12/2014 ÁS 12hs.

E para constar eu, **(ADRIANA GALVÃO FARIAS),** Diretora do Departamento de Relações Administrativas, tornei público o presente diário Oficial.

SAAE

EDITAL 01/2011 - CONCURSO PÚBLICO DE PROVAS E TITULOS PARA PREENCHIMENTO DE VAGAS

O SERVIÇO AUTÔNOMO DE ÁGUA E ESGOTO DE GUARULHOS no uso de suas atribuições e prerrogativas legais e considerando o que consta no, *art. 37, inciso II da Constituição Federal de 1.988, art. 79 inciso II da Lei Orgânica do Município de Guarulhos, Capitulo III artº. 9 da Lei n. 6.718 de 2010 e* nos termos do Edital 01/2011, destinado a selecionar candidatos para provimento de vagas do quadro permanente de pessoal **PUBLICA O RESULTADO DO EXAME MÉDICO E LABORATORIAL ADMISSIONAL** considerado **INAPTO** para o cargo de:

AGENTE DE MANUTENÇÃO GERAL I

CLASSIF. NOME

117º JOSÉ FLORÊNCIO HOLANDA CAVALCANTE O prazo de recurso será de 3 (três) dias úteis a partir do dia 19 de Dezembro de 2014, os recursos poderão ser protocolados no horário das 8 horas às 17 horas, no Posto Central de Atendimento do Fácil – Central de Atendimento ao Cidadão, sito a Rua Luis Faccini, nº 593 – Centro de Guarulhos.

Guarulhos, 19 de Dezembro de 2014.
Engº. Afrânio de Paula Sobrinho
SUPERINTENDENTE

EDITAL 01/2011 - CONCURSO PÚBLICO DE PROVAS E TITULOS PARA PREENCHIMENTO DE VAGAS

O SERVIÇO AUTÔNOMO DE ÁGUA E ESGOTO DE GUARULHOS no uso de suas atribuições e prerrogativas legais e considerando o que consta no, *art. 37, inciso II da Constituição Federal de 1.988, art. 79 inciso II da Lei Orgânica do Município de Guarulhos e Capitulo III art. 9º da Lei n. 6.718 de 2010* torna pública a **CONVOCAÇÃO**, dos (a) senhores (a) nos termos do Edital 01/2011, destinado a selecionar candidatos para provimento de vagas do quadro permanente de pessoal para os cargos do Concurso Público:

AGENTE ADMINISTRATIVO I

CLASSIF. NOME

82º LAYANE SILVA SERRANO

AGENTE DE MANUTENÇÃO GERAL I

CLASSIF. NOME

122º EDWARD FERNANDES GUERRA

O(a) candidato(a) deverá comparecer no SAAE, sito Avenida Tiradentes, n.º 3198, Bairro Bom Clima – Cidade de Guarulhos - SP, das 08:30 às 12:00 ou das 14:00 às 16:00, junto à Gerência de Desenvolvimento de Recursos Humanos, em até 03 dias (úteis) após esta publicação, de acordo com o capítulo XVI – Da Convocação, Nomeação e Posse, munido de todos os documentos constados em Edital.

Guarulhos, 19 de Dezembro de 2014.
Engº. Afrânio de Paula Sobrinho
SUPERINTENDENTE

AVISO DE PRORROGAÇÃO

Comunicamos aos interessados que a data de abertura da **Concorrência 009/14** foi **prorrogada** para o dia **26/01/2015, às 9 horas**, na Sala de licitações deste SAAE, localizada na Av. Tiradentes, 3.198 – Bom Clima, Guarulhos/SP. Ficam mantidos e inalterados os termos do edital e anexos. – Maiores esclarecimentos através dos telefones 2463-7062/7065 ou pelo fax 2463-7089/7090.

ADJUDICAÇÃO/HOMOLOGAÇÃO

- **PREGÃO PRESENCIAL Nº 104/2014 – Proc. 4883/14** – contratação de empresa para fornecimento parcelado de produtos químicos às estações de tratamento de água e poços artesianos, para o ano de 2015 – Lotes 02 a 04 - **SUALL INDÚSTRIA E COMÉRCIO LTDA-** Valor: R$ 433.400,00; lotes 7 e 11 **- GR INDÚSTRIA COMÉRCIO E TRANSPORTES DE PRODUTOS QUÍMICOS LTDA-** Valor: R$ 729.720,00; Lotes 1 e 10 **- QUIMISA S/A-** Valor: R$ 549.280,00; Lotes 6, 8 e 9 - **SNF DO BRASIL LTDA-** Valor: R$ 73.000,00; Lote 5 - **INDUSTRIA QUÍMICA MASCIA LTDA-** Valor: R$ 138.000,00.
- **PREGÃO PRESENCIAL Nº 105/2014 – Proc. 5170/14** – contratação de empresa especializada para prestação de serviços contínuos de copa e limpeza, asseio e conservação predial em unidades específicas do SAAE, com fornecimento de materiais e equipamentos necessários – **RM CONSULTORIA E ADMINISTRAÇÃO DE MAO DE OBRRA LTDA**– Valor: R$ 826.608,96.
- **PREGÃO PRESENCIAL Nº 106/2014 – Proc. 5206/14** – aquisição de conjuntos motobomba submersa para poço tubular profundo – Lotes 3 a 5,8,9,13,14 e 16 - **EBARA INDUSTRIAS MECÂNICAS E COMÉRCIO LTDA-** Valor: R$ 333.953,55; Lotes 1,2,6,7,10,11,12,15 e 16 - **BOMBAS LEÃO S/A-** Valor: R$ 284.980,00.
- **PREGÃO PRESENCIAL Nº 107/2014 – Proc. 5087/14** – contratação de empresa especializada para fornecimento de sistema de segurança e monitoramento a distância através de GPRS em diversas unidades da autarquia com instalação de equipamentos em regime de comodato e manutenção de equipes de rondas periódicas em real time pelo período de 12 meses – **MAX SISTEMAS DE SEGURANÇA LTDA-** Valor: R$ 709.992,00.

EXTRATO ATA DE REGISTRO DE PREÇOS

- Proc. 4485/14 – Registro de preços para aquisição de placas cerâmicas esmaltadas e pastilhas de porcelana. Validade: 12 meses

Ata 115/2014 – **ARISTIDES PADILHA NETO 22216617881** – Valor Estimado: R$ 40.935,00.

LOTE	ITEM	QUANT.	DESCRIÇÃO	VALOR UNIT. R$
1	1	100	***21.05.000023:*** Placas cerâmicas esmaltadas, lisas, brilhantes, dimensão 20x20 cm, espessura mínima 5mm , na cor branca, de coloração uniforme, arestas ortogonais e bem definidas, esmalte resistente em conformidade com a NBR 13818 e deve atender às seguintes especificações: - Grupo de absorção de água BIII (NBR 13818); - Resistente ao gretamento; - Resistência ao manchamento: classe de limpabilidade 5; - Tolerância dimensionais dentro do mesmo lote de mais ou menos 2mm; - Expansão por umidade: máximo 0,6 mm/m - Ausência de chumbo e cádmio solúveis; - Resistência ao ataque químico: mínimo classe GB . Produto de primeira qualidade: não deve apresentar rachaduras, base descoberta por falta do vidrado, depressões, crateras, bolhas, furos, pintas, manchas, cantos despontados, lascas, incrustações de corpos estranhos, riscados, ranhuras, diferença de tonalidade e de dimensão no lote. - O produto deverá atender às Normas Técnicas da ABNT NBR 13817/97 e 13818/97. Marca CR.	24,50
2	2	150	***21.05.000024:*** Placas cerâmicas esmaltadas, lisas, acetinadas, dimensão 20x20 cm, espessura mínima 5mm, na cor branca, de coloração uniforme, arestas ortogonais e bem definidas, esmalte resistente em conformidade com a NBR 13818 e deve atender às seguintes especificações: - Grupo de absorção de água BIII (NBR 13818); - Resistente ao gretamento; - Resistência ao manchamento: classe de limpabilidade 5; - Tolerância dimensionais dentro do mesmo lote de mais ou menos 2mm; - Expansão por umidade: máximo 0,6 mm/m - Ausência de chumbo e cádmio solúveis; - Resistência ao ataque químico: mínimo classe GB . Produto de primeira qualidade: não deve apresentar rachaduras, base descoberta por falta do vidrado, depressões, crateras, bolhas, furos, pintas, manchas, cantos despontados, lascas, incrustações de corpos estranhos, riscados, ranhuras, diferença de tonalidade e de dimensão no lote. - O produto deverá atender às Normas Técnicas da ABNT NBR 13817/97 e 13818/97. Marca CR.	24,50
3	3	100	***21.05.000025:*** Pastilha de Porcelana, esmaltada, brilhante, dimensão 5x5 cm, espessura mínima 6 mm, cor branca, de coloração uniforme, arestas bem definidas, esmalte resistente em conformidade com a NBR 13818 - Grupo de absorção de água BIa (NBR 13818); - Resistente ao gretamento; - Resistência ao manchamento: classe de limpabilidade 5; - - Resistência ao ataque químico: mínimo classe GB . Produto de primeira qualidade: não deve apresentar rachaduras, base descoberta por falta do vidrado, depressões, crateras, bolhas, furos, pintas, manchas, cantos despontados, lascas, incrustações de corpos estranhos, riscados, ranhuras, diferença de tonalidade e de dimensão no lote. - O produto deverá atender às Normas Técnicas da ABNT NBR 13817/97 e 13818/97. Marca Atlas.	70,00
4	4	100	***21.05.000026:*** Pastilha de Porcelana, esmaltada, acetinada, dimensão 5x5 cm, espessura mínima 6 mm, cor branca, de coloração uniforme, arestas bem definidas, esmalte resistente em conformidade com a NBR 13818 - Grupo de absorção de água BIa (NBR 13818); - Resistente ao gretamento; - Resistência ao manchamento: classe de limpabilidade 5; - - Resistência ao ataque químico: mínimo classe GB . Produto de primeira qualidade: não deve apresentar rachaduras, base descoberta por falta do vidrado, depressões, crateras, bolhas,furos, pintas, manchas, cantos despontados, lascas, incrustações de corpos estranhos, riscados, ranhuras, diferença de tonalidade e de dimensão no lote. - O produto deverá atender às Normas Técnicas da ABNT NBR 13817/97 e 13818/97. Marca Atlas.	70,00
5	5	50	***21.05.000027:*** Pastilha de Porcelana, esmaltada, acetinada, dimensão 5x5 cm, espessura mínima 6 mm, cor azul royal, de coloração uniforme, arestas bem definidas, esmalte resistente em conformidade com a NBR 13818 - Grupo de absorção de água BIa (NBR 13818); - Resistente ao gretamento; - Resistência ao manchamento: classe de limpabilidade 5; - - Resistência ao ataque químico: mínimo classe GB . Produto de primeira qualidade: não deve apresentar rachaduras, base descoberta por falta do vidrado, depressões, crateras, bolhas, furos, pintas, manchas, cantos despontados, lascas, incrustações de corpos estranhos, riscados, ranhuras, diferença de tonalidade e de dimensão no lote. - O produto deverá atender às Normas Técnicas da ABNT NBR 13817/97 e 13818/97. Marca Atlas.	77,00
6	6	50	***21.05.000028:*** Pastilha de Porcelana, esmaltada, acetinada, dimensão 5x5 cm, espessura mínima 6 mm, cor azul celeste, de coloração uniforme, arestas bem definidas, esmalte resistente em conformidade com a NBR 13818 - Grupo de absorção de água BIa (NBR 13818); - Resistente ao gretamento; - Resistência ao manchamento: classe de limpabilidade 5; - - Resistência ao ataque químico: mínimo classe GB . Produto de primeira qualidade: não deve apresentar rachaduras, base descoberta por falta do vidrado, depressões, crateras, bolhas, furos, pintas, manchas, cantos despontados, lascas, incrustações de corpos estranhos, riscados, ranhuras, diferença de tonalidade e de dimensão no lote. - O produto deverá atender às Normas Técnicas da ABNT NBR 13817/97 e 13818/97. Marca Atlas.	77,00
7	7	100	***21.05.000029:*** Placas cerâmicas esmaltadas, lisas, brilhantes, dimensão 15x15 cm, espessura mínima 5mm , na cor branca, de coloração uniforme, arestas ortogonais e bem definidas, esmalte resistente em conformidade com a NBR 13818 e deve atender às seguintes especificações: - Grupo de absorção de água BIII (NBR 13818); - Resistente ao gretamento; - Resistência ao manchamento: classe de limpabilidade 5; - Tolerância dimensionais dentro do mesmo lote de mais ou menos 2mm; - Expansão por umidade: máximo 0,6 mm/m - Ausência de chumbo e cádmio solúveis; - Resistência ao ataque químico: mínimo classe GB . Produto de primeira qualidade: não deve apresentar rachaduras, base descoberta por falta do vidrado, depressões, crateras, bolhas, furos, pintas, manchas, cantos despontados, lascas, incrustações de corpos estranhos, riscados, ranhuras, diferença de tonalidade e de dimensão no lote. - O produto deverá atender às Normas Técnicas da ABNT NBR 13817/97 e 13818/97. Marca Cecrisa.	17,00
8	8	100	***21.05.000030:*** Placas cerâmicas esmaltadas, lisas, acetinadas, dimensão 15x15 cm, espessura mínima 5mm, na cor branca, de coloração uniforme, arestas ortogonais e bem definidas, esmalte resistente em conformidade com a NBR 13818 e deve atender às seguintes especificações: - Grupo de absorção de água BIII (NBR 13818); - Resistente ao gretamento; - Resistência ao manchamento: classe de limpabilidade 5; - Tolerância dimensionais dentro do mesmo lote de mais ou menos 2mm; - Expansão por umidade:máximo 0,6 mm/m - Ausência de chumbo e cádmio solúveis; - Resistência ao ataque químico: mínimo classe GB . Produto de primeira qualidade: não deve apresentar rachaduras, base descoberta por falta do vidrado, depressões, crateras, bolhas, furos, pintas, manchas, cantos despontados, lascas, incrustações de corpos estranhos, riscados, ranhuras, diferença de tonalidade e de dimensão no lote. - O produto deverá atender às Normas Técnicas da ABNT NBR 13817/97 e 13818/97. Marca Cecrisa.	20,20

9	9	50	***21.05.000031:*** Placas cerâmicas esmaltadas, lisas, acetinadas, dimensão 10x10 cm, espessura mínima 5mm , na cor azul royal, de coloração uniforme, arestas ortogonais e bem definidas, esmalte resistente em conformidade com a NBR 13818 e deve atender às seguintes especificações: - Grupo de absorção de água BIII (NBR 13818); - Resistente ao gretamento; - Resistência ao manchamento: classe de limpabilidade 5; - Tolerância dimensionais dentro do mesmo lote de mais ou menos 2mm; - Expansão por umidade:máximo 0,6 mm/m – Ausência de chumbo e cádmio solúveis; - Resistência ao ataque químico: mínimo classe GB . Produto de primeira qualidade: não deve apresentar rachaduras, base descoberta por falta do vidrado, depressões, crateras, bolhas, furos, pintas, manchas, cantos despontados, lascas, incrustações de corpos estranhos, riscados, ranhuras, diferença de tonalidade e de dimensão no lote. - O produto deverá atender às Normas Técnicas da ABNT NBR 13817/97 e 13818/97. Marca CR.	29,90
10	10	50	***21.05.000032:*** Placas cerâmicas esmaltadas, lisas, brilhante, dimensão 10x10 cm, espessura mínima 5mm , na cor azul royal, de coloração uniforme, arestas ortogonais e bem definidas, esmalte resistente em conformidade com a NBR 13818 e deve atender às seguintes especificações: - Grupo de absorção de água BIII (NBR 13818); - Resistente ao gretamento; - Resistência ao manchamento: classe de limpabilidade 5; - Tolerância dimensionais dentro do mesmo lote de mais ou menos 2mm; - Expansão por umidade: máximo 0,6 mm/m – Ausência de chumbo e cádmio solúveis; - Resistência ao ataque químico: mínimo classe GB . Produto de primeira qualidade: não deve apresentar rachaduras, base descoberta por falta do vidrado, depressões, crateras, bolhas, furos, pintas, manchas, cantos despontados, lascas, incrustações de corpos estranhos, riscados, ranhuras, diferença de tonalidade e de dimensão no lote. - O produto deverá atender às Normas Técnicas da ABNT NBR 13817/97 e 13818/97. Marca CR.	29,90
11	11	100	***21.05.000033:*** Placas cerâmicas esmaltadas, lisas, acetinadas, dimensão 10x10 cm, espessura mínima 5mm , na cor branca, de coloração uniforme, arestas ortogonais e bem definidas, esmalte resistente em conformidade com a NBR 13818 e deve atender às seguintes especificações: - Grupo de absorção de água BIII (NBR 13818); - Resistente ao gretamento; - Resistência ao manchamento: classe de limpabilidade 5; - Tolerância dimensionais dentro do mesmo lote de mais ou menos 2mm; - Expansão por umidade:máximo 0,6 mm/m - Ausência de chumbo e cádmio solúveis; - Resistência ao ataque químico: mínimo classe GB . Produto de primeira qualidade: não deve apresentar rachaduras, base descoberta por falta do vidrado, depressões, crateras, bolhas, furos, pintas, manchas, cantos despontados, lascas, incrustações de corpos estranhos, riscados, ranhuras, diferença de tonalidade e de dimensão no lote. - O produto deverá atender às Normas Técnicas da ABNT NBR 13817/97 e 13818/97. Marca CR.	32,00
12	12	100	***21.05.000034:*** Placas cerâmicas esmaltadas, lisas, brilhante, dimensão 10x10 cm, espessura mínima 5mm , na cor branca, de coloração uniforme, arestas ortogonais e bem definidas, esmalte resistente em conformidade com a NBR 13818 e deve atender às seguintes especificações: - Grupo de absorção de água BIII (NBR 13818); - Resistente ao gretamento; - Resistência ao manchamento: classe de limpabilidade 5; - Tolerância dimensionais dentro do mesmo lote de mais ou menos 2mm; - Expansão por umidade: máximo 0,6 mm/m – Ausência de chumbo e cádmio solúveis; - Resistência ao ataque químico: mínimo classe GB . Produto de primeira qualidade: não deve apresentar rachaduras, base descoberta por falta do vidrado, depressões, crateras, bolhas, furos, pintas, manchas, cantos despontados, lascas, incrustações de corpos estranhos, riscados, ranhuras, diferença de tonalidade e de dimensão no lote. - O produto deverá atender às Normas Técnicas da ABNT NBR 13817/97 e 13818/97. Marca CR.	32,00

Departamento Administrativo

P O R T A R I A N º 24.365

de 04 de dezembro de 2014

O SUPERINTENDENTE DO SERVIÇO AUTÔNOMO DE ÁGUA E ESGOTO DE GUARULHOS, **ENGº AFRÂNIO DE PAULA SOBRINHO,** no uso de suas atribuições legais e considerando o que consta do Processo n.º 05333/2014 – SAAE,

C O N C E D E, **LICENÇA SEM REMUNERAÇÃO PARA TRATAR DE INTERESSES PARTICULARES**, no período de **02/01/2015 a 30/06/2015** ao Sr. **Daniel Tahira.**

Eng.º AFRÂNIO DE PAULA SOBRINHO
SUPERINTENDENTE

Registrada na Gerência de Administração de Recursos Humanos do Serviço Autônomo de Água e Esgoto de Guarulhos e afixado no lugar público de costume em quatro de dezembro de dois mil e quatorze.

Elecsandra Egidio Diogo Soares
Gerente de Administração de Recursos Humanos

COMUNICADO

Cumprindo as exigências do Artigo 1o. da Lei Municipal No. 5.209 de 01 Outubro de 1998 e Artigo 5o. da Lei Federal No. 8.666/93, encontra-se afixado neste Serviço em lugar público de costume, para conhecimento a justificativa de pagamento ao(s) credor(es) desta Autarquia:

CREDOR: IMPRENSA OFICIAL DO ESTADO S/A - IMESP
CONTRATO/PROCESSO: 2013/006795
OBJETO: CONTRATAÇÃO DE SERVIÇOS DE PÚBLICAÇÕES OFICIAIS NO DIARIO OFICIAL DO ESTADO DE SÃO PAULO.
VALOR DO PAGAMENTO: R$ 1.290,66(Hum mil, duzentos e noventa reais e sessenta e seis centavos)
DATA DA EXIGIBILIDADE: 19/12/2014
JUSTIFICATIVA: A falta de pagamento faz com que a autarquia deixe de cumprir com as obrigações legais.

Guarulhos, sexta-feira, 19 de dezembro de 2014
SUPERINTENDENTE
AFRANIO DE PAULA SOBRINHO

IPREF

Portaria nº 095/2014-IPREF

O Presidente do INSTITUTO DE PREVIDÊNCIA DOS FUNCIONÁRIOS PÚBLICOS MUNICIPAIS DE GUARULHOS, no uso de suas atribuições legais, considerando o que estabelece o artigo 11, inciso III, da Lei Municipal n.º 6.056, de 24 de fevereiro de 2005 e,
Considerando ainda o que consta dos autos do processo nº 1116/2014-IPREF;

C O N C E D E, nos termos dos artigos 40º, §7º, inciso I, da Constituição Federal e 37, inciso I, da Lei Municipal nº 6056/2005, **PENSÃO POR MORTE** à **MARIA ROSENA DA SILVA,** dependente do segurado falecido, Sr. Joaquim Francisco da Silva, **a contar de 15/08/2014,** data do óbito, nos termos do preceituado no artigo 38, inciso I, da Lei Previdenciária, em quota-parte única, com proventos calculados na forma do citado diploma legal.

Guarulhos, 16 de dezembro de 2014.
MIGUEL NELSON CHOUERI
Presidente do IPREF

Portaria nº 096/2014-IPREF

O Presidente do INSTITUTO DE PREVIDÊNCIA DOS FUNCIONÁRIOS PÚBLICOS MUNICIPAIS DE GUARULHOS, no uso de suas atribuições legais, considerando o que estabelece o artigo 11, inciso III, da Lei Municipal n.º 6.056, de 24 de fevereiro de 2005 e,
Considerando ainda o que consta dos autos do processo nº 1405/2014-IPREF;

C O N C E D E, nos termos dos artigos 40º, §7º, inciso I, da Constituição Federal e 37, inciso I, da Lei Municipal nº 6056/2005, **PENSÃO POR MORTE** à **LUZIA DORALICE MALAGUTTI VILANI,** dependente do segurado falecido, Sr. Salvador Vilani, **a contar de 12/11/2014,** data do óbito, nos termos do preceituado no artigo 38, inciso I, da Lei Previdenciária, em quota-parte única, com proventos calculados na forma do citado diploma legal.

Guarulhos, 17 de dezembro de 2014.
MIGUEL NELSON CHOUERI
Presidente do IPREF

Portaria nº 097/2014-IPREF

O Presidente do INSTITUTO DE PREVIDÊNCIA DOS FUNCIONÁRIOS PÚBLICOS MUNICIPAIS DE GUARULHOS, no uso de suas atribuições legais, considerando o que estabelece o artigo 11, inciso III, da Lei Municipal n.º 6.056, de 24 de fevereiro de 2005 e,
Considerando ainda o que consta dos autos do processo nº 1379/2014-IPREF;

C O N C E D E, nos termos dos artigos 40º, §7º, inciso I, da Constituição Federal e 37, inciso I, da Lei Municipal nº 6056/2005, **PENSÃO POR MORTE** à **FRANCISCA RUBINHO MELEIRO DE FREITAS,** dependente do segurado falecido, Sr. Arnaldo de Freitas, **a contar de 09/11/2014,** data do óbito, nos termos do preceituado no artigo 38, inciso I, da Lei Previdenciária, em quota-parte única, com proventos calculados na forma do citado diploma legal.

Guarulhos, 17 de dezembro de 2014.
MIGUEL NELSON CHOUERI
Presidente do IPREF

Portaria nº 098/2014-IPREF

O Presidente do INSTITUTO DE PREVIDÊNCIA DOS FUNCIONÁRIOS PÚBLICOS MUNICIPAIS DE GUARULHOS, no uso de suas atribuições legais, considerando o que estabelece o artigo 11, inciso III, da Lei Municipal n.º 6.056, de 24 de fevereiro de 2005 e,
Considerando ainda o que consta dos autos do processo nº 1048/2014-IPREF;

C O N C E D E, nos termos dos artigos 40º, §7º, inciso I, da Constituição Federal e 37, inciso I, da Lei Municipal nº 6056/2005, **PENSÃO POR MORTE** à **APARECIDA RAIMUNDA PAULO DE OLIVEIRA,** dependente do segurado falecido, Sr. José Gomes de Oliveira, **a contar de 28/08/2014,** data do óbito, nos termos do preceituado no artigo 38, inciso I, da Lei Previdenciária, em quota-parte única, com proventos calculados na forma do citado diploma legal.

Guarulhos, 17 de dezembro de 2014.
MIGUEL NELSON CHOUERI
Presidente do IPREF

Portaria nº 099/2014-IPREF

O Presidente do INSTITUTO DE PREVIDÊNCIA DOS FUNCIONÁRIOS PÚBLICOS MUNICIPAIS DE GUARULHOS, no uso de suas atribuições legais, considerando o que estabelece o artigo 11, inciso III, da Lei Municipal n.º 6.056, de 24 de fevereiro de 2005 e,
Considerando ainda o que consta dos autos do processo nº 1410/2014-IPREF;

C O N C E D E, nos termos dos artigos 40º, §7º, inciso I, da Constituição Federal e 37, inciso I, da Lei Municipal nº 6056/2005, **PENSÃO POR MORTE** à **MARIA DAS DORES DA CONCEIÇÃO LIMA,** dependente do segurado falecido, Sr. José Ricardo de Lima, **a contar de 18/11/2014,** data do óbito, nos termos do preceituado no artigo 38, inciso I, da Lei Previdenciária, em quota-parte única, com proventos calculados na forma do citado diploma legal.

Guarulhos, 17 de dezembro de 2014.
MIGUEL NELSON CHOUERI
Presidente do IPREF

EXTRATOS DE RESUMO DE CONTRATOS- CREDENCIAMENTO

Contratante: IPREF. Contratado: **GASTRO´S – CLINICA CIRÚRGICA DO APARELHO DIGESTIVO, GASTROENTEROLOGIA, PROCTOLOGIA E TRATAMENTO DE OBSIDADE S/S LTDA**. Objeto: Prestação de Serviços de Assistência Saúde em **Consultas** na área de Gastroenterologia, Proctologia, Hepatologia e Pneumologia e Serviços Auxiliares de Diagnóstico e Terapia (SADT) e Cirurgias. Ato Autorizativo: Despacho do Sr. Presidente do IPREF às fls.: 58-verso do PA.1296/2014. Recurso: (3009). Valor: R$ 250.000,00 (duzentos e cinquenta mil reais).. Vigência: 60 meses. Assinatura: 01/12/2014.

CAMARA MUNICIPAL

PORTARIA Nº 20067

O Presidente da Câmara Municipal de Guarulhos, Senhor **EDUARDO SOLTUR**, usando das atribuições que lhe são conferidas em lei, **CONCEDE**, aos funcionários abaixo discriminados:

-**ROGACIANO HONORATO BEZERRA** (cód. 3146), Oficial Legislativo VII, NE-4, 210 (duzentos e dez) dias de licença para tratamento de saúde, no período de 31/07/2014 a 25/02/2015, em prorrogação a licença anterior - Proc. n.º 1.835/14, de 08/04/2014;

-**CRISTIANE NETO NOGUEIRA** (cód.22913), Agente Técnico Parlamentar (Advogado) - NE-1, 30 (trinta) dias de licença saúde, no período de 01/11/2014 a 30/11/2014, em prorrogação a licença anterior - Proc. n.º 4.316/14, de 22/10/2014;

-**TYCIANE CRONEMBERGER VIANA VAZ** (cód. 23253), Jornalista, NE-1, 15 (quinze) dias de licença para tratamento de saúde em pessoa da família, no período de 09/12/2014 a 23/12/2014 – Proc. 4.822/14, de 09/12/2014;

-**MAURÍCIO DE SOUZA** (cód. 5774), Oficial Legislativo III, NE-3, 92 (noventa e dois) dias de licença para tratamento de saúde, no período de 21/10/14 a 21/01/15, em prorrogação a licença anterior - Proc. n.º 1.512/11, de 05/10/2011.

CUMPRA-SE.

Câmara Municipal de Guarulhos, em 12 de dezembro de 2014.

PORTARIA Nº 20068

O Presidente da Câmara Municipal de Guarulhos, Senhor **EDUARDO SOLTUR**, usando das atribuições que lhe são conferidas em lei e tendo em vista o que consta do Processo nº 4.840/14, de 10/12/14, e ainda de acordo com a Lei Municipal nº 7.321, de 11/11/2014, que trata da lotação do Gabinete do Vereador MARCELO SEMINALDO (cód.176)**, RESOLVE,** a partir de 10/12/2014**:**

EXONERAR

- **IRONILDA BATISTA –** (cód. 23110), do cargo de Assessor de Gabinete de Vereador, NE-0, em comissão.

CUMPRA-SE.

Câmara Municipal de Guarulhos, em 12 de dezembro de 2014.

PORTARIA Nº 20069

O Presidente da Câmara Municipal de Guarulhos, Senhor **EDUARDO SOLTUR**, usando das atribuições que lhe são conferidas em lei e tendo em vista o que consta do Processo nº 4.841/14, de 10/12/14, e ainda de acordo com a Lei Municipal nº 7.321, de 11/11/2014, que trata da lotação do Gabinete do Vereador MARCELO SEMINALDO (cód.176)**, RESOLVE:**

NOMEAR

- **PRISCILA MARTINS RAMOS –** (cód. 23969), RG nº 44.521.627-X, no cargo de Assessor de Gabinete de Vereador, NE-0, em comissão.

CUMPRA-SE.

Câmara Municipal de Guarulhos, em 12 de dezembro de 2014.

PORTARIA Nº 20070

O Presidente da Câmara Municipal de Guarulhos, Senhor **EDUARDO SOLTUR**, usando das atribuições que lhe são conferidas em lei e tendo em vista o que consta em fls. 283 do Processo n.º 4.167/12, de 20/6/2012, que diz respeito aos cargos criados pela Lei Municipal n.º 6.824/11, **NOMEIA**, em caráter efetivo, o Senhor abaixo relacionado, tudo de conformidade com o resultado classificatório do Concurso Público, devidamente homologado em 18/05/2012, conforme segue:

Cargo **OFICIAL DE TELEFONIA VI - NE-2**
Nome **EDSON AKIRA ICHINOSE-** cód.23970
RG 35.529.285-3
Lotação Diretoria de Tecnologia da Informação e Telecomunicações

Em acordo ao § 2º do artigo 28 da Lei Municipal 1.429/68, a presente torna sem efeito os termos da Portaria nº 20.023, de 10/11/2014, no que diz respeito à nomeação de Carolina de Freitas Zamperlin Rosa**-** (cód.23920), RG. nº 32.680.270-8, para ocupar o cargo de Oficial De Telefonia VI - NE-2, em virtude de seu não comparecimento.

CUMPRA-SE.

Câmara Municipal de Guarulhos, em 15 de dezembro de 2014.

PORTARIA Nº 20071

O Presidente da Câmara Municipal de Guarulhos, Senhor **EDUARDO SOLTUR**, usando das atribuições que lhe são conferidas em lei e tendo em vista o consta do Memorando nº 003/14-GPT, de 10/12/2014, em fls. 64 do P.A 4.555, de 13/11/2014, que diz respeito ao **GRUPO DE TRABALHO**, para classificação de bens constantes no sistema de patrimônio, ajustes das classificações entre os sistemas contábil e de controle patrimonial, definição de vida útil dos bens conforme realidade deste Legislativo, procedimento de reavaliação e de redução do valor recuperável (impairment) dos itens patrimoniais em uso, instituído através da Portaria nº 20.036, de 13/11/14, **PRORROGA,** por 45 (quarenta e cinco) dias, no período de 28/12/2014 à 10/02/2015, o prazo concedido para a conclusão dos trabalhos.

CUMPRA-SE.

Câmara Municipal de Guarulhos, em 15 de dezembro de 2014.

PORTARIA Nº 20073

O Presidente da Câmara Municipal de Guarulhos, Senhor **EDUARDO SOLTUR**, usando das atribuições que lhe são conferidas em lei e tendo em vista o que consta do Processo nº 4.852/14, de 11/12/14, e ainda de acordo com a Lei Municipal nº 7.321, de 11/11/2014, que trata da lotação do Gabinete do Vereador LUIZ CAMPOS DE MACEDO – LUIZ MATOGROSSO (cód.175) **RESOLVE**:

EXONERAR

- **CEZARIO PEREIRA NUNES** (cód.23331), do cargo de Assessor de Gabinete de Vereador III, NE-0, em comissão.

CUMPRA-SE.

Câmara Municipal de Guarulhos, em 16 de dezembro de 2014.

EDUARDO SOLTUR

PORTARIA Nº 20074

O Presidente da Câmara Municipal de Guarulhos, Senhor **EDUARDO SOLTUR**, usando das atribuições que lhe são conferidas em lei e tendo em vista o que consta do Processo nº 4.853/14, de 11/12/14, e ainda de acordo com a Lei Municipal nº 7.321, de 11/11/2014, que trata da lotação do Gabinete do Vereador LUIZ CAMPOS DE MACEDO – LUIZ MATOGROSSO (cód.175) **RESOLVE**:

NOMEAR

- **JOSUINA MARINA NUNES** (cód.23971), RG nº 28.296.943-3, no cargo de Assessor de Gabinete de Vereador III, NE-0, em comissão.

CUMPRA-SE.

Câmara Municipal de Guarulhos, em 16 de dezembro de 2014.

PORTARIA Nº 20075

O Presidente da Câmara Municipal de Guarulhos, Senhor **EDUARDO SOLTUR**, usando das atribuições que lhe são conferidas em lei, **CONCEDE**, aos funcionários abaixo discriminados:

-**SONIA REGINA SABINO DO VALLE** (cód.4537), Oficial Legislativo V, NE-3, 03 (três) dias de licença saúde, no período de 10/12/14 a 12/12/14 - Proc. n.º 4.860/14, de 11/12/2014;

-**WALTAIR MARTÃO** (cód.22921), Jornalista, NE-1, 30 (trinta) dias de licença saúde, no período de 11/12/2014 a 09/01/2015 – Proc. n.º 4.866/14, de 12/12/2014;

-**CRISTIANE NETO NOGUEIRA** (cód.22913), Agente Técnico Parlamentar (Advogado) - NE-1, 30 (trinta) dias de licença saúde, no período de 01/12/2014 a 30/12/2014, em prorrogação a licença anterior - Proc. n.º 4.316/14, de 22/10/2014.

CUMPRA-SE.

Câmara Municipal de Guarulhos, em 18 de dezembro de 2014.

EDUARDO SOLTUR
Presidente

Publicada na Secretaria da Câmara Municipal de Guarulhos, e afixada em lugar público de costume, aos dezoito dias do mês de dezembro do ano de dois mil e quatorze.

APARECIDO DOS REIS MACHADO
Diretor de Administração de Pessoal

PORTARIA Nº 20072

O Presidente da Câmara Municipal de Guarulhos, Senhor EDUARDO SOLTUR, no uso de suas atribuições legais e tendo em vista o disposto na Resolução nº 428/14 e o Termo de Adesão firmado pelos Senhores Vereadores, REGISTRA a constituição da Frente Parlamentar em Defesa do Transporte Público, da seguinte forma:

COORDENADOR: Vereador MAURÍCIO BRINQUINHO (PT)
VEREADORES MEMBROS:
CLAUDILSON PEZÃO (PT)
EDUARDO BARRETO (PC do B)
GILVAN PASSOS (PSDB)
GUTI (PV)
HELENO METALÚRGICO (PDT)
NOVINHO BRASIL (PTN)
PROFESSORA MARISA DE SÁ (PT)
ROMILDO SANTOS (PSDB)
TONINHO DA FARMÁCIA (PRP)
DESIGNA, ainda, a funcionária VÂNIA AGOSTINHO TALARICO PADILHA, Oficial Legislativo VI, para secretariar os trabalhos.

C U M P R A – S E .

Câmara Municipal de Guarulhos, em 16 de dezembro de 2014.

EDUARDO SOLTUR
Presidente

Publicada na Secretaria da Câmara Municipal de Guarulhos e afixada em lugar público de costume, aos dezesseis dias do mês de dezembro do ano de dois mil e catorze.

JOÃO PEDRO DEL BUSSO
Secretário de Assuntos Legislativos

TELEFONES ÚTEIS
PREFEITURA DE GUARULHOS
BANDEIRANTE
Energia Elétrica
Endereços: Rua Luiz Faccini, 402 - Centro
Avenida Monteiro Lobato, 4.530 - Cumbica
Reclamações - Informações
0800-721-0123
www.bandeirante.com.br/agvirt.html

Agências Funerárias Municipais
Agência Centro
Tel.: 2087-6810
Rua Osvaldo Cruz, 77
Funcionamento 24 horas
Agência Campo Santo
Tel.: 2304-4202
Av. Benjamin Harris Hannicut, 1327
Vila Rio de Janeiro
Funcionamento das 7 às 18 horas
TELEFONES ÚTEIS
PREFEITURA DE GUARULHOS
www.guarulhos.sp.gov.br

SAAE
SAAE 0800-101042
www.saaeguarulhos.sp.gov.br
PREFEITURA DE GUARULHOS

PROGUARU

CRONOLOGIA DE PAGAMENTO

"Cumprindo as exigências do Artigo 1º da Lei Municipal n.º 5.209 de 01 de outubro de 1998 e artigo 5º da Lei Federal n.º8666/93, encontram-se afixadas nos Átrios da Progresso e Desenvolvimento de Guarulhos S/A - Proguaru, para conhecimento público, a justificativa dos pagamentos que serão efetuados fora da ordem cronológica de pagamento aos seguintes credores":

CREDOR: **13A INFORMATICA E MATERIAL DE ESCRITORIO LTDA**
PROCESSO: 311/2014
OBJETO: Registro de preços para papel sulfite.
VALOR: R$4.360,50 (quatro mil, trezentos e sessenta reais e cinqüenta centavos).
DATA DA EXIGIBILIDADE: 05/11/2014.
JUSTIFICATIVA: O não pagamento interromperia serviços de relevante interesse público.

CREDOR: **AÇOS CARDOSO LTDA - EPP**
COMPRA DIRETA
OBJETO: Aquisição de material para serralheria
VALOR: R$844,00 (oitocentos e quarenta e quatro reais).
DATA DA EXIGIBILIDADE: 11/12/2014.
JUSTIFICATIVA: O não pagamento interromperia o fornecimento de materiais utilizados em atividades de relevante interesse público.

CREDOR: **AD PROCESSUM SERVIÇOS DE ENVIO DE DOCUMENTAÇÃO LTDA - M**
COMPRA DIRETA
OBJETO: Serviços de informática.
VALOR: R$1.301,95 (um mil, trezentos e um reais e noventa e cinco centavos).
DATA DA EXIGIBILIDADE: 10/12/2014.
JUSTIFICATIVA: O não pagamento interromperia a prestação de serviços necessários para a plena realização de atividades de relevante interesse público.

CREDOR: **ADIVEL CAMINHÕES E ÔNIBUS LTDA.**
COMPRA DIRETA
OBJETO: Consertos e reparos em veículos.
VALOR: R$1.322,00 (um mil, trezentos e vinte e dois reais).
DATA DA EXIGIBILIDADE: 10/12/2014.
JUSTIFICATIVA: O não pagamento interromperia o reparo de veículos utilizados em atividades de relevante interesse público.

CREDOR: **ADRIANA DOS SANTOS TAVARES E S/M**
PROCESSO: 443/2014
OBJETO: Locação de imóvel no Pq Primavera.
VALOR: R$1.000,00 (um mil reais).
DATA DA EXIGIBILIDADE: 10/12/2014.
JUSTIFICATIVA: O não pagamento implicaria em prejuízos ao acordos firmados com o Ministério Público para atendimento às leis trabalhistas.

CREDOR: **AMCA HIDRAULICA LTDA - ME**
COMPRA DIRETA
OBJETO: Consertos e reparos em veículos.
VALOR: R$2.100,00 (dois mil e cem reais).
DATA DA EXIGIBILIDADE: 17/12/2014.
JUSTIFICATIVA: O não pagamento interromperia o reparo de veículos utilizados em atividades de relevante interesse público.

CREDOR: **ARAGUAIA COMERCIAL DE FERRO E AÇO LTDA.**
PROCESSO: 217/2013
OBJETO: Fornecimento de tubo de ferro.
VALOR: R$5.096,00 (cinco mil e noventa e seis reais).
DATA DA EXIGIBILIDADE: 11/07/2014.
JUSTIFICATIVA: O não pagamento destes produtos, causaria problemas na execução de Obras, de interesse da coletividade.

CREDOR: **ASSOCIAÇÃO BRASILEIRA DO MERCADO INSTITUCIONAL DE LIMPE**
COMPRA DIRETA
OBJETO: Referente a assinaturas.
VALOR: R$376,00 (trezentos e setenta e seis reais).
DATA DA EXIGIBILIDADE: 24/09/2014.
JUSTIFICATIVA: O não pagamento interromperia o acesso a publicações necessárias para a plena realização de atividades de relevante interesse público.

CREDOR: **CONTROLLER-PLUS CONSULTORIA COMÉRCIO E INFORMÁTICA LTDA**
PROCESSO: 162/2014
OBJETO: Manutenção do Sistema de Controle Patrimonial.
VALOR: R$570,00 (quinhentos e setenta reais).
DATA DA EXIGIBILIDADE: 10/12/2014.
JUSTIFICATIVA: O não pagamento interromperia a manutenção que é necessária para o controle patrimonial da empresa que presta serviços de relevante interesse público.

CREDOR: **COPAL COMÉRCIO DE PNEUS E ACESSÓRIOS LTDA.**
PROCESSO: 343/2013
OBJETO: Fornecimento de pneus.
VALOR: R$10.110,00 (dez mil, cento e dez reais).
DATA DA EXIGIBILIDADE: 09/08/2014.
JUSTIFICATIVA: O não pagamento interromperia o fornecimento de pneus necessários aos nossos veículos que são utilizados para a realização de serviços de relevante interesse público.

CREDOR: **D. I. MOREIRA COMERCIAL DE AUTO PEÇAS LTDA.**
COMPRA DIRETA
OBJETO: Consertos e reparos em máquinas e equipamentos.
VALOR: R$2.460,00 (dois mil, quatrocentos e sessenta reais).
DATA DA EXIGIBILIDADE: 30/10/2014.
JUSTIFICATIVA: O não pagamento interromperia a manutenção de equipamentos utilizados em atividades de relevante interesse público.

CREDOR: **ELIANE GASPAROTTO MEDEIROS MÓVEIS ME**
COMPRA DIRETA
OBJETO: Aquisição de móveis e utensílios.
VALOR: R$1.792,00 (um mil, setecentos e noventa e dois reais).
DATA DA EXIGIBILIDADE: 10/12/2014.
JUSTIFICATIVA: O não pagamento interromperia o fornecimento de materiais utilizados por nossos funcionários, que realizam atividades de relevante interesse público.

CREDOR: **ENVOLV SOLUÇOES GRAFICAS EIRELI**
PROCESSO: 310/2013
OBJETO: Confecção de envelopes e serviço de corte e vinco.
VALOR: R$235,20 (duzentos e trinta e cinco reais e vinte centavos).
DATA DA EXIGIBILIDADE: 16/11/2014.
JUSTIFICATIVA: O não pagamento implicaria em prejuízos aos serviços gráficos prestados pela Proguaru à Prefeitura.

CREDOR: **FEMAG INDÚSTRIA E COMÉRCIO DE PASTAS PARA ARQUIVAMENTO**
COMPRA DIRETA
OBJETO: Aquisição de material gráfico.
VALOR: R$6.750,00 (seis mil, setecentos e cinqüenta reais).
DATA DA EXIGIBILIDADE: 25/10/2014.
JUSTIFICATIVA: O não pagamento interromperia o fornecimento de materiais utilizados em atividades de relevante interesse público.

CREDOR: **GASBALL ARMAZENADORA E DISTRIBUIDORA LTDA**
PROCESSO: 264/2013
OBJETO: Aquisição de gás liquefeito.
VALOR: R$1.016,39 (um mil e dezesseis reais e trinta e nove centavos).
DATA DA EXIGIBILIDADE: 10/12/2014.
JUSTIFICATIVA: O não pagamento interromperia o fornecimento de gás, trazendo transtornos para a Proguaru.

CREDOR: **GASBALL ARMAZENADORA E DISTRIBUIDORA LTDA**
PROCESSO: 314/2014
OBJETO: Aquisição de produtos diversos.
VALOR: R$460,00 (quatrocentos e sessenta reais).
DATA DA EXIGIBILIDADE: 12/12/2014.
JUSTIFICATIVA: O não pagamento interromperia o fornecimento de gás, trazendo transtornos para a Proguaru.

CREDOR: **GRAND COMERCE LTDA - ME**
PROCESSO: 488/2013
OBJETO: Fornecimento de material elétrico.
VALOR: R$36,00 (trinta e seis reais).
DATA DA EXIGIBILIDADE: 09/11/2014.
JUSTIFICATIVA: O não pagamento implicaria em prejuízos ao fornecimento de material relevante para as obras realizadas pela Proguaru.

CREDOR: **GUARU CLEAN CONTROLE DE PRAGAS URBANAS LTDA-ME**
PROCESSO: 342/2014
OBJETO: Serviço de desratização e desinsetização
VALOR: R$7.900,00 (sete mil e novecentos reais).
DATA DA EXIGIBILIDADE: 01/11/2014.
JUSTIFICATIVA: O não pagamento interromperia os serviços prestados .

CREDOR: **GUIANOVA COMÉRCIO DE PREMOLDADOS LTDA - EPP.**
PROCESSO: 208/2013
OBJETO: Fornecimento de lajota de concreto quadrada.
VALOR: R$5.475,00 (cinco mil, quatrocentos e setenta e cinco reais).
DATA DA EXIGIBILIDADE: 02/08/2014.
JUSTIFICATIVA: O não pagamento interromperia o fornecimento do material necessário para a realização de obras efetuadas pela empresa que são de relevante interesse público.

CREDOR: **HIDROMECANICA HIDRALMEC EQUIP HIDRAULICOS E PNEUMATICOS**
COMPRA DIRETA
OBJETO: Consertos e reparos em máquinas e equipamentos.
VALOR: R$920,00 (novecentos e vinte reais).
DATA DA EXIGIBILIDADE: 10/12/2014.
JUSTIFICATIVA: O não pagamento interromperia a manutenção de equipamentos utilizados em atividades de relevante interesse público.

CREDOR: **HUMANIST SISTEMAS LTDA**
PROCESSO: 178/2014
OBJETO: Assessoria e manutenção mensal dos módulos folha de pagamento e benefícios do software RH Máster Manager, SN: 1000-COC4E386D6-603203-228, versão para até 4.000 funcionários ativos.
VALOR: R$1.313,34 (um mil, trezentos e treze reais e trinta e quatro centavos).
DATA DA EXIGIBILIDADE: 10/12/2014.
JUSTIFICATIVA: O não pagamento interromperia a manutenção do Software de Ponto Eletrônico, causando problemas aos nossos funcionários, que prestam serviços de relevante interesse público.

CREDOR: **INFIBRA S/A**
PROCESSO: 343/2014
OBJETO: Fornecimento de telhas e cumeeiras em fibrocimento.
VALOR: R$7.608,80 (sete mil, seiscentos e oito reais e oitenta centavos).
DATA DA EXIGIBILIDADE: 23/10/2014.
JUSTIFICATIVA: O não pagamento implicaria em prejuízos ao fornecimento de material utilizado em obras de relevante interesse público.

CREDOR: **JOAO APARECIDO DIAS - CONSTRUCOES - EPP**
PROCESSO: 376/2014
OBJETO: Registro de preços para telhas metálicas.
VALOR: R$3.196,79 (três mil, cento e noventa e seis reais e setenta e nove centavos).
DATA DA EXIGIBILIDADE: 17/12/2014.
JUSTIFICATIVA: O não pagamento interromperia serviços de relevante interesse público.

CREDOR: **LORAC INFORMATICA LTDA. ME.**
PROCESSO: 171/2013
OBJETO: Prestação de serviço de cabeamento estruturado.
VALOR: R$3.212,22 (três mil, duzentos e doze reais e vinte e dois centavos).
DATA DA EXIGIBILIDADE: 26/10/2014.
JUSTIFICATIVA: O não pagamento implicaria em prejuízos aos relevantes serviços prestados pela Proguaru à municipalidade.

CREDOR: **MACSEG EQUIPAMENTOS DE SEGURANCA LTDA**
COMPRA DIRETA
OBJETO: Aquisição de material de limpeza.
VALOR: R$1.190,00 (um mil, cento e noventa reais).
DATA DA EXIGIBILIDADE: 14/12/2014.
JUSTIFICATIVA: O não pagamento interromperia o fornecimento de produtos utilizados em atividades de relevante interesse público.

CREDOR: **MANANCIAL COMÉRCIO DE PRODUTOS DE LIMPEZA E DESCARTAVEI**
COMPRA DIRETA
OBJETO: Aquisição de alimentos.
VALOR: R$547,50 (quinhentos e quarenta e sete reais e cinqüenta centavos).
DATA DA EXIGIBILIDADE: 11/12/2014.
JUSTIFICATIVA: O não pagamento interromperia o fornecimento de alimentos para nossos funcionários, que realizam atividades de relevante interesse público.

CREDOR: **MARTINI COMERCIO E IMPORTAÇAO LTDA.**
PROCESSO: 271/2013
OBJETO: Fornecimento de ferramentas.
VALOR: R$495,15 (quatrocentos e noventa e cinco reais e quinze centavos).
DATA DA EXIGIBILIDADE: 29/10/2014.
JUSTIFICATIVA: O não pagamento implicaria em prejuízos aos próprios públicos de responsabilidade da Proguaru.

CREDOR: **NIPO SANTO AMARO MOTO SERRAS LTDA.**
COMPRA DIRETA
OBJETO: Consertos e reparos em ferramentas.
VALOR: R$1.066,00 (um mil e sessenta e seis reais).
DATA DA EXIGIBILIDADE: 15/12/2014.
JUSTIFICATIVA: O não pagamento interromperia a manutenção de ferramentas utilizadas em atividades de relevante interesse público.

CREDOR: **NOSSO TETO INDUSTRIA E COMERCIO DE ART CIMENTO LTDA. ME**
PROCESSO: 025/2014
OBJETO: Fornecimento de arames.
VALOR: R$625,00 (seiscentos e vinte e cinco reais).
DATA DA EXIGIBILIDADE: 30/10/2014.
JUSTIFICATIVA: O não pagamento implicaria em prejuízos aos relevantes serviços prestados pela Proguaru à municipalidade.

CREDOR: **PEAN HIDRAÚLICA LTDA-ME**
COMPRA DIRETA
OBJETO: Consertos e reparos em máquinas e equipamentos.
VALOR: R$1.737,00 (um mil, setecentos e trinta e sete reais).
DATA DA EXIGIBILIDADE: 11/12/2014.
JUSTIFICATIVA: O não pagamento interromperia a manutenção de equipamentos utilizados em atividades de relevante interesse público. CREDOR: **PLENACOM COMERCIAL LTDA.EPP.**
PROCESSO: 432/2014
OBJETO: Fornecimento de tintas.
VALOR: R$8.358,00 (oito mil, trezentos e cinqüenta e oito reais).
DATA DA EXIGIBILIDADE: 25/10/2014.
JUSTIFICATIVA: Material essencial para suprir a demanda de obras públicas do Município.

CREDOR: **POTENZA CONFECÇOES E COMERCIO EM GERAL EIRELI**
PROCESSO: 034/2014
OBJETO: Fornecimento de botinas de alta temperatura.
VALOR: R$5.836,00 (cinco mil, oitocentos e trinta e seis reais).
DATA DA EXIGIBILIDADE: 25/07/2014.
JUSTIFICATIVA: O não pagamento do material implicaria em prejuízos à segurança dos funcionários, que prestam relevante serviço à municipalidade.

CREDOR: **PREMMIA IMPORTAÇAO E EXPORTAÇAO LTDA.**
PROCESSO: 461/2013
OBJETO: Fornecimento de papéis gráficos.
VALOR: R$17.680,00 (dezessete mil, seiscentos e oitenta reais).
DATA DA EXIGIBILIDADE: 14/09/2014.
JUSTIFICATIVA: O não pagamento implicaria em prejuízos aos serviços gráficos prestados pela Proguaru à municipalidade.

CREDOR: **PRIME CONSULTORIA E ASSESSORIA EMPRESARIAL LTDA.**
PROCESSO: 130/2013
OBJETO: Prestação de Serviços de administração, controle e gerenciamento do Abastecimento de Combustíveis de veículos, máquinas e equipamentos da frota da Proguaru.
VALOR: R$27.585,34 (vinte e sete mil, quinhentos e oitenta e cinco reais e trinta e quatro centavos).
DATA DA EXIGIBILIDADE: 11/12/2014.
JUSTIFICATIVA: O não pagamento interromperia o fornecimento de combustíveis para a frota da Proguaru.

CREDOR: **PROMOBOM**
PROCESSO: 409/2010
OBJETO: Fornecimento de vale transporte em forma de créditos em cartões eletrônicos para as linhas intermunicipais de transportes coletivos no âmbito da Região Metropolitana de São Paulo.
VALOR: R$2.443,83 (dois mil, quatrocentos e quarenta e três reais e oitenta e três centavos).
DATA DA EXIGIBILIDADE: 16/12/2014.
JUSTIFICATIVA: O não pagamento tornaria indisponível a recarga dos cartões de vale transporte necessários aos nossos funcionários.

CREDOR: **SANTIAGO SENEN CAVALLIERI DE OLIVEIRA PEÇAS - ME**
COMPRA DIRETA
OBJETO: Consertos e reparos em veículos.
VALOR: R$7.940,00 (sete mil, novecentos e quarenta reais).
DATA DA EXIGIBILIDADE: 14/11/2014.
JUSTIFICATIVA: O não pagamento interromperia o reparo de veículos utilizados em atividades de relevante interesse público.

CREDOR: **SHARK MAQUINAS PARA CONSTRUCAO LTDA**
COMPRA DIRETA
OBJETO: Consertos e reparos em máquinas e equipamentos.
VALOR: R$1.071,01 (um mil e setenta e um reais e um centavo).
DATA DA EXIGIBILIDADE: 12/12/2014.
JUSTIFICATIVA: O não pagamento interromperia a manutenção de equipamentos utilizados em atividades de relevante interesse público.

CREDOR: **SOUZA RAMOS COMÉRCIO DE CAMINHÕES LTDA.**
COMPRA DIRETA
OBJETO: Consertos e reparos em veículos.
VALOR: R$1.584,00 (um mil, quinhentos e oitenta e quatro reais).
DATA DA EXIGIBILIDADE: 10/12/2014.
JUSTIFICATIVA: O não pagamento interromperia o reparo de veículos utilizados em atividades de relevante interesse público.

CREDOR: **SUPRICORP SUPRIMENTOS LTDA**
COMPRA DIRETA
OBJETO: Aquisição de material de expediente.
VALOR: R$495,36 (quatrocentos e noventa e cinco reais e trinta e seis centavos).
DATA DA EXIGIBILIDADE: 15/12/2014.
JUSTIFICATIVA: O não pagamento interromperia o fornecimento de materiais utilizados em atividades de relevante interesse público.

CREDOR: **TECH TRON COMERCIAL ELETRICA LTDA - ME**
COMPRA DIRETA
OBJETO: Aquisição de material elétrico.
VALOR: R$7.944,22 (sete mil, novecentos e quarenta e quatro reais e vinte e dois centavos).
DATA DA EXIGIBILIDADE: 18/10/2014.
JUSTIFICATIVA: O não pagamento interromperia o fornecimento de materiais utilizados em atividades de relevante interesse público.

CREDOR: **TERRA PRETA REFORMADORA, COM. DE PNEUS E COMPONENTES AU**
PROCESSO: 306/2014
OBJETO: Registro de preços para recapagem e vulcanização de pneus.
VALOR: R$6.455,50 (seis mil, quatrocentos e cinqüenta e cinco reais e cinqüenta centavos).
DATA DA EXIGIBILIDADE: 12/10/2014.
JUSTIFICATIVA: O não pagamento interromperia serviços de relevante interesse público.

CREDOR: **TOWAMA COMÉRCIO DE PEÇAS E MÁQUINAS LTDA.**
COMPRA DIRETA
OBJETO: Consertos e reparos em ferramentas.
VALOR: R$1.408,30 (um mil, quatrocentos e oito reais e trinta centavos).
DATA DA EXIGIBILIDADE: 12/12/2014.
JUSTIFICATIVA: O não pagamento interromperia a manutenção de ferramentas utilizadas em atividades de relevante interesse público.

CREDOR: **TUFANN COMERCIO E SERVICOS DE MAQUINAS LTDA - EPP**
COMPRA DIRETA
OBJETO: Consertos e reparos em veículos.
VALOR: R$800,00 (oitocentos reais).
DATA DA EXIGIBILIDADE: 15/12/2014.
JUSTIFICATIVA: O não pagamento interromperia o reparo de veículos utilizados em atividades de relevante interesse público.

CREDOR: **WINCO SISTEMAS LTDA.**
PROCESSO: 281/2014
OBJETO: Serviço de filtro de conteúdo Web e firewall
VALOR: R$639,90 (seiscentos e trinta e nove reais e noventa centavos).
DATA DA EXIGIBILIDADE: 10/12/2014.
JUSTIFICATIVA: O não pagamento interrompria os serviços prestados no gerenciamento para atender com eficácia outros serviços corporativos.

Guarulhos (SP), 19 de dezembro de 2013.
JOSÉ LUIZ FERREIRA GUIMARÃES
Diretor Presidente

EXTRATO DE ATA DE REGISTRO DE PREÇOS

Processo nº: 424/2014 torna pública a **Ata de Registro de Preços nº** 104/2014. **Pregão Presencial nº** 059/2014. **Objeto:** Registro de preços para diversos materiais de granito. **Compromissário Fornecedor:** RC Indústria e Comércio de Mármores e Granitos LTDA. **Prazo:** 12 meses. **assinado em:** 18/12/2014.

Item	Descrição	Qt.	Un.	Valor Unitário
1	FORNECIMENTO E INSTALAÇÃO DE TESTEIRA EM GRANITO CINZA ANDORINHA, NAS DIMENSÕES 2x3cm	10	m²	373,87
2	FORNECIMENTO E INSTALAÇÃO DE CUBA SIMPLES DE AÇO INOX, CHAPA nº 18, NAS DIMENSÕES 500X400X250mm	40	PÇ	272,44
3	FORNECIMENTO E INSTALAÇÃO DE CUBA DUPLA DE AÇO INOX, CHAPA nº 18, NAS DIMENSÕES 1020x400x250mm	12	PÇ	546,84
4	FORNECIMENTO E INSTALAÇÃO DE CUBA DE LOUÇA OVAL DE EMBUTIR NA COR BRANCA	20	PÇ	56,84
5	FORNECIMENTO E INSTALAÇÃO DE CUBA PARA BANHO EM AÇO INOX, CHAPA nº 18, NAS DIMENSÕES 710X400X200mm	1	PÇ	332,22
6	FORNECIMENTO E INSTALAÇÃO DE FRONTÃO EM GRANITO CINZA ANDORINHA COM ESPESSURA DE 2cm E ALTURA DE 7cm	430	m²	283,65
7	FORNECIMENTO E INSTALAÇÃO DE TAMPO EM GRANITO CINZA ANDORINHA COM ESPESSURA DE 2cm	170	m²	382,20
8	FORNECIMENTO E INSTALAÇÃO DE DIVISÓRIA EM GRANITO CINZA ANDORINHA COM ESPESSURA DE 3cm	25	m²	352,80
9	FORNECIMENTO E INSTALAÇÃO DE TANQUE DE PANELAS EM INOX, CHAPA Nº 18, NAS MEDIDAS 600X500X400mm	5	PÇ	484,12
10	FORNECIMENTO E INSTALAÇÃO DE SOLEIRA EM GRANITO CINZA ANDORINHA, ESPESSURA DE 2 CM.	15	m²	254,80

Guarulhos, 18 de dezembro de 2014.
EDSON JOSÉ DA SILVA
Gerente de Compras e Licitações