



LEIS - DECRETOS - PORTARIAS

PORTARIAS

Em, 5 de Janeiro de 2015.
PORTARIA Nº 001/2015-GP

SEBASTIÃO ALMEIDA, Prefeito da Cidade de Guarulhos, no uso de suas atribuições legais, Considerando o artigo 63, incisos IX e XIV da Lei Orgânica do Município,

Considerando a Lei Municipal nº 7.337/2014, **NOMEIA** a contar de 23.12.2014, Sr. **Silvio Cardoso**; **Para o cargo em comissão: Assessor (a) Especial de Gabinete** (316-24), lotado na Secretaria do Governo Municipal; **Vaga:** criada pela Lei Municipal nº 7.337/2014.

PORTARIA Nº 002/2015-GP

SEBASTIÃO ALMEIDA, Prefeito da Cidade de Guarulhos, no uso de suas atribuições legais, Considerando o artigo 63, incisos IX e XIV da Lei Orgânica do Município,

Considerando o artigo 15 da Lei Municipal nº 1.429/68, Decreto nº 29.522/2011 e o consta do memorando nº 001/2015-SJ,

DESIGNA pelo período de 12.01.2015 a 31.01.2015, a servidora **Dinaísa da Silva Gabriel** (código 44605), Diretor (a) de Departamento (302), para responder cumulativamente pelas atribuições do cargo de **Secretário (a) Municipal** (304), lotado na Secretaria de Assuntos Jurídicos, no impedimento de Severino José da Silva Filho.

PORTARIA Nº 003/2015-GP

SEBASTIÃO ALMEIDA, Prefeito da Cidade de Guarulhos, no uso de suas atribuições legais, Considerando o disposto no artigo 63, incisos IX e XIV da Lei Orgânica do Município,

Considerando o artigo 15 da Lei Municipal nº 1.429/68, Decreto nº 29.522/2011 e o consta do memorando nº 002/2015-SJ,

DESIGNA pelo período de 08.01.2015 a 22.01.2015, o servidor **Renato Garcia** (código 55223), Diretor (a) de Departamento (302), para responder cumulativamente pelas atribuições do cargo de **Diretor (a) de Departamento** (302), lotado na SAJ02, no impedimento de Cláudia da Glória Pinheiro Barbosa.

PORTARIA Nº 004/2015-GP

SEBASTIÃO ALMEIDA, Prefeito da Cidade de Guarulhos, no uso de suas atribuições legais, Considerando o disposto no artigo 63, incisos IX e XIV da Lei Orgânica do Município,

Considerando o artigo 15 da Lei Municipal nº 1.429/68, e o Decreto nº 29.522/2011,

DESIGNA pelo período de 05.01.2015 a 14.01.2015, a servidora **Kátia Barbosa de Jesus dos Santos** (código 50913), Gerência Administrativa (274), para responder cumulativamente pelas atribuições do cargo de **Diretor (a) de Departamento** (302), lotado na SAM07, no impedimento de Mariosan Pereira.

PORTARIA Nº 005/2015-GP

SEBASTIÃO ALMEIDA, Prefeito da Cidade de Guarulhos, no uso de suas atribuições legais, Considerando o artigo 63, incisos IX e XIV da Lei Orgânica do Município,

Considerando a Lei Municipal nº 7.337/2014, **EXONERA** os servidores abaixo relacionados, lotados na Secretaria do Governo Municipal, conforme segue:

- 1 - **Nome:** Heitor Barros da Silva (código 60133)
- Cargo:** Assessor (a) Especial de Gestão (317-43)
- 2 - **Nome:** Osmar Jose de Andrade (código 57410)
- Cargo:** Assessor (a) de Gabinete (320-161)
- 3 - **Nome:** Erick Henrique Ribeiro dos Santos (código 56898)

- Cargo:** Assessor (a) Setorial (321-344)
- 4 - **Nome:** Francisco Cicero dos Santos (código 56315)
- Cargo:** Assessor (a) de Gerência (322-60)
- 5 - **Nome:** Patrícia Landucci de Queiroz (código 56055)

Cargo: Assessor (a) de Gerência (322-364)

PORTARIA Nº 006/2015-GP

SEBASTIÃO ALMEIDA, Prefeito da Cidade de Guarulhos, no uso de suas atribuições legais, Considerando o artigo 63, incisos IX e XIV da Lei Orgânica do Município,

Considerando a Lei Municipal nº 7.337/2014, **NOMEIA**

Sr. **Nilton Cezar Gonçalves Ribeiro**; **Para o cargo em comissão: Assessor (a) Especial de Gestão** (317-43), lotado na Secretaria do Governo Municipal;

Vaga: exoneração de Heitor Barros da Silva, exonerando-se do cargo que ocupa atualmente.

PORTARIA Nº 007/2015-GP

SEBASTIÃO ALMEIDA, Prefeito da Cidade de Guarulhos, no uso de suas atribuições legais, Considerando o artigo 63, incisos IX e XIV da Lei Orgânica do Município,

Considerando a Lei Municipal nº 7.337/2014, **NOMEIA**

Sr. **Joseane Ribeiro de Gusmão**; **Para o cargo em comissão: Assessor (a) Setorial** (321-207), lotada na Secretaria do Governo Municipal; **Vaga:** exoneração de Nilton Cezar Gonçalves Ribeiro, exonerando-se do cargo que ocupa atualmente.

PORTARIA Nº 008/2015-GP

SEBASTIÃO ALMEIDA, Prefeito da Cidade de Guarulhos, no uso de suas atribuições legais, Considerando o artigo 63, incisos IX e XIV da Lei Orgânica do Município,

Considerando a Lei Municipal nº 7.337/2014, **NOMEIA**

Sr. **Luiz Gonzaga Ferreira de Lima**;

Para o cargo em comissão: Assessor (a) Setorial (321-105), lotado na Secretaria do Governo Municipal;

Vaga: exoneração de Joseane Ribeiro de Gusmão.

PORTARIA Nº 009/2015-GP

SEBASTIÃO ALMEIDA, Prefeito da Cidade de Guarulhos, no uso de suas atribuições legais, Considerando o artigo 63, incisos IX e XIV da Lei Orgânica do Município,

Considerando a Lei Municipal nº 7.337/2014, **NOMEIA**

Sr. **Janete Marques Souza**;

Para o cargo em comissão: Assessor (a) de Gabinete (320-161), lotada na Secretaria do Governo Municipal;

Vaga: exoneração de Osmar Jose de Andrade, exonerando-se do cargo que ocupa atualmente.

PORTARIA Nº 010/2015-GP

SEBASTIÃO ALMEIDA, Prefeito da Cidade de Guarulhos, no uso de suas atribuições legais, Considerando o artigo 63, incisos IX e XIV da Lei Orgânica do Município,

Considerando a Lei Municipal nº 7.337/2014, **NOMEIA**

Sr. **Dorival Aparecido Pires**;

Para o cargo em comissão: Assessor (a) de Coordenação (318-167), lotado na Secretaria do Governo Municipal;

Vaga: criada pela Lei Municipal nº 7.337/2014.

PORTARIA Nº 011/2015-GP

SEBASTIÃO ALMEIDA, Prefeito da Cidade de Guarulhos, no uso de suas atribuições legais, Considerando o artigo 63, incisos IX e XIV da Lei Orgânica do Município,

Considerando a Lei Municipal nº 7.337/2014, **NOMEIA**

Sr. **Prisca Silva Campos Machado**;

Para o cargo em comissão: Assessor (a) de Gerência (322-364), lotada na Secretaria do Governo Municipal;

Vaga: exoneração de Patrícia Landucci de Queiroz.

PORTARIA Nº 012/2015-GP

SEBASTIÃO ALMEIDA, Prefeito da Cidade de Guarulhos, no uso de suas atribuições legais, Considerando o artigo 63, incisos IX e XIV da Lei Orgânica do Município,

Considerando a Lei Municipal nº 7.337/2014, **NOMEIA**

Sr. **Thamirys Silvestrini Moraes**;

Para o cargo em comissão: Assessor (a) Setorial (321-344), lotada na Secretaria do Governo Municipal;

Vaga: exoneração de Erick Henrique Ribeiro dos Santos.

PORTARIA Nº 013/2015-GP

SEBASTIÃO ALMEIDA, Prefeito da Cidade de Guarulhos, no uso de suas atribuições legais, Considerando o artigo 63, incisos IX e XIV da Lei Orgânica do Município,

Considerando a Lei Municipal nº 7.337/2014, **NOMEIA**

Sr. **Leandro Cirino**;

Para o cargo em comissão: Assessor (a) de Gerência (322-60), lotado na Secretaria do Governo Municipal;

Vaga: exoneração de Francisco Cicero dos Santos.

PORTARIA Nº 014/2015-GP

SEBASTIÃO ALMEIDA, Prefeito da Cidade de Guarulhos, no uso de suas atribuições legais, Considerando o artigo 63, incisos IX e XIV da Lei Orgânica do Município,

Considerando a Lei Municipal nº 7.337/2014, **NOMEIA**

Sr. **Adenilta Santos de Araújo**;

Para o cargo em comissão: Assessor (a) Especial de Gestão (317-165), lotada na Secretaria do Governo Municipal;

Vaga: criada pela Lei Municipal nº 7.337/2014.

PORTARIA Nº 001/2015-SAM

O Secretário Municipal de Administração e Modernização **VITOR KLEBER ALMEIDA SANTOS**, no uso das atribuições que lhe são conferidas pelo Decreto nº 21.310/2001,

Considerando o disposto no artigo 63, incisos IX e XIV da Lei Orgânica do Município,

RETIFICA as Portarias abaixo relacionadas, conforme segue:

1- 2.165/2014-GP, referente ao senhor Renan José da Silva, para fazer constar que seu nome correto é Renan Aparecido de Oliveira, e

2- 2.178/2014-GP, para fazer constar que seu nome correto é Helena Lousa de Lima.

PORTARIA Nº 001/2015-SG/DRA

O Secretário Municipal de Administração e Modernização **VITOR KLEBER ALMEIDA SANTOS**, no uso das atribuições que lhe são conferidas pelo Decreto nº 23.123/2005,

Considerando o disposto no artigo 63, incisos IX e XIV da Lei Orgânica do Município e o que consta do memorando nº 369/2014-SAM06,

SUSTA a pedido, a contar de 05.01.2015, os efeitos da Portaria nº 54/2011-SG/DRA, que designou a servidora **Eliane Andrade Santos** (código 22910), para exercer as funções de **Gerência I** (275-295), lotada na SAM06.01.06.

PORTARIA Nº 002/2015-SG/DRA

O Secretário Municipal de Saúde **CARLOS CHNAIDERMAN**, no uso das atribuições que lhe são conferidas pelo Decreto nº 23.123/2005,

Considerando o disposto no artigo 63, incisos IX e XIV da Lei Orgânica do Município e o que consta do memorando nº 398/2014-SS11,

SUSTA os efeitos da Portaria nº 669/2013-SG/DRA, que designou o servidor **Paulo Alexandre de Moraes** (código 46676), para exercer as funções de **Gerência de Saúde II** (279-10), lotado na SS08.00.34.

PORTARIA Nº 003/2015-SG/DRA

A Diretora do Departamento de Relações

Administrativas da Secretaria do Governo Municipal **ADRIANA GALVÃO FARIAS**, no uso das atribuições que lhe são conferidas pelo Decreto nº 27.413/2010,

Considerando o artigo 63, incisos IX e XIV da Lei Orgânica do Município,

TORNA SEM EFEITO a Portaria nº 544/2014-SG/DRA, que cedeu o servidor **Flávio Rodrigues de Carvalho** (código 12682).

PORTARIA Nº 004/2015-SG/DRA

O Secretário Municipal de Administração e Modernização **VITOR KLEBER ALMEIDA SANTOS**, no uso das atribuições que lhe são conferidas pelo Decreto nº 23.123/2005,

Considerando o disposto no artigo 63, incisos IX e XIV da Lei Orgânica do Município,

Considerando o artigo 31 da Lei Municipal nº 6.814/2011 e o que consta do memorando nº 369/2014-SAM06,

DESIGNA a contar de 05.01.2015,

Servidor (a): Henrique Patrocínio de Oliveira (código 37586) (5961);

Para: Gerência I (GG1) (275-295), lotado na SAM06.01.06;

Decorrência: sustação da designação de Eliane Andrade Santos.

PORTARIA Nº 005/2015-SG/DRA

O Secretário Municipal de Saúde **CARLOS CHNAIDERMAN**, no uso das atribuições que lhe são conferidas pelo Decreto nº 23.123/2005,

Considerando o disposto no artigo 63, incisos IX e XIV da Lei Orgânica do Município,

Considerando o artigo 31 da Lei Municipal nº 6.814/2011 e o que consta do memorando nº 398/2014-SS11,

DESIGNA

Servidor (a): Aline Ramalho Moreira (código 58584) (5828);

Para: Gerência de Saúde II (GGS2) (279-10), lotada na SS08.00.34;

Decorrência: sustação da designação de Paulo Alexandre de Moraes.

Mais saúde para Guarulhos



Com a Unidade de Pronto Atendimento (UPA) São João, a cidade ampliou sua rede de assistência à população. No local, as pessoas encontram atendimento de urgência e emergência em clínica médica, pediatria, ortopedia e odontologia, além de exames laboratoriais, raio-X e eletrocardiograma. A UPA atende casos de crises convulsivas e asmáticas, pressão e febre altas, fraturas, cortes, suspeitas de infarto e derrame, entre outros.

PRO CON

GUARULHOS

ORIENTAÇÕES SOBRE DEFESA DO CONSUMIDOR

Horário de atendimento: das 8h às 16h
E-mail: procon@guaruhos.sp.gov.br

ENDEREÇOS E TELEFONES:

Centro

Av. Salgado Filho, 494 (sede)
Tel: 2468-0008

Cumbica

**Av. Capitão Aviador Walter
Ribeiro, 359 - Tel: 2408-7813**
Jd. Cumbica (Próximo ao Cartório)

Pimentas

Estr. Capão Bonito, 53 (CIC)
Tels.: 2484-1070 / 0809

São João

Rua Mesquita, 161
Tels: 2229-2207 / 2208

SECRETARIA DE FINANÇAS

DEPARTAMENTO DO TESOUREIRO

CRONOLOGIA DE PAGAMENTO

“Cumprindo as exigências do Artigo 1º da Lei Municipal nº 5.209, de 1º de outubro de 1998, e artigo 5º da Lei Federal nº 8.666/93, encontram-se afixadas nos Átrios da Secretaria de Finanças e do Gabinete do Prefeito, para conhecimento público, as justificativas dos pagamentos que serão efetuados fora da ordem cronológica de pagamento aos seguintes credores:

Celso dos Santos Vasconcelos

CONTRATO/PEDIDO: 7901/2013.

EMPENHOS: 11658/2014, 11661/2014, 20228/2014 e 20230/2014.

OBJETO: Serviços de consultoria ao Departamento de Orientações Educacionais e Pedagógicas.

VALOR: R\$ 13.388,00 (Treze mil, trezentos e oitenta e oito reais), referente recursos vinculados – Secretaria de Educação.

EXIGIBILIDADE: 25/12/2014 e 10/01/2015.

JUSTIFICATIVA: A contratação é fundamental à Secretaria de Educação para a sistematização, concretização, avaliação e aperfeiçoamento do Projeto Político-Pedagógico da Rede Municipal de Ensino, bem como dos Projetos Político-Pedagógicos das Escolas da Prefeitura de Guarulhos.

Centro de Integração Empresa Escola - CIEE

CONTRATO/PEDIDO: 9101/2011.

EMPENHO: 2829/2014

OBJETO: Contratação de estagiários.

VALOR: R\$ 28.985,27 (vinte e oito mil, novecentos e oitenta e cinco reais e vinte e sete centavos), referente recursos vinculados – FMTT, NFs. 496913 e 496914. EXIGIBILIDADE: 10/12/2014.

JUSTIFICATIVA: A contratação é indispensável para dar atendimento à demanda de trabalho dos Projetos da Secretaria de Transportes e Trânsito.

Construtora Andrade Gutierrez S/A

CONTRATO/PEDIDO: 106/2013.

EMPENHO: 23179/2014.

OBJETO: projeto e obras de implantação do eixo sul, ampliação, readequação dos corredores de transporte coletivo urbano e demais obras complementares, além do sistema de monitoração.

VALOR: R\$ 1.486.188,69 (um milhão quatrocentos e oitenta e seis mil, cento e oitenta e oito reais e sessenta e nove centavos), referente recursos vinculados – FMTT, NFs. 248 e 421 EXIGIBILIDADE: 19/12/2014.

JUSTIFICATIVA: O pagamento dos serviços é essencial à Secretaria de Transporte e Trânsito, para melhoria da mobilidade urbana do município em especial na redução dos transtornos enfrentados por Municípios da região de Bonsucesso e Pimentas em seu deslocamento diário através do transporte coletivo e por automóveis.

FBF Comércio de Equipamentos Industriais LTDA

CONTRATO/PEDIDO: 857/2014

EMPENHO: 20921/2014

OBJETIVO: Aquisição de Equipamentos de Proteção Individual.

VALOR: R\$ 3.686,60 (Três Mil, Seiscentos e Oitenta e Seis Reais e Sessenta Centavos) NF: 18180

EXIGIBILIDADE: 23/12/2014

JUSTIFICATIVA: Os materiais são essenciais para proteção individual dos trabalhadores que executam serviços em campo junto aos cemitérios municipais.

Ferrarini Comércio de Peças para Tratores LTDA EPP

CONTRATO/PEDIDO: 19311/2013.

EMPENHO: 16498/2014 e 19018/2014

OBJETO: Aquisição de peças para máquinas e equipamentos da frota municipal.

VALOR: R\$ 12.127,43 (Doze mil, cento e vinte sete reais e quarenta e três centavos), NF: 2791, 2794 e 2809.

EXIGIBILIDADE: 25/12/2014

JUSTIFICATIVA: Para o pagamento devido à empresa em pauta, considerando-se a essencialidade dos serviços prestados, pois sua falta acarretaria em paralisações de diversas atividades imprescindíveis à municipalidade.

Guarupass Associação das Concessionárias de Transporte Urbano de Passageiros de Guarulhos e Região

CONTRATO/PEDIDO: 41101/2014

e 41201/2014.

EMPENHOS: 20284/2014 e 20987/2014.

OBJETO: Fornecimento de vales-transporte municipal em forma de crédito eletrônico.

VALOR: R\$ 40.840,00 (Quarenta mil, oitocentos e quarenta Reais).

EXIGIBILIDADE: 23/12/2014.

JUSTIFICATIVA: A aquisição de vales-transporte destina-se à locomoção dos participantes do “Programa Oportunidade ao Jovem”, percurso de ida e volta de suas residências (Lei Municipal nº 7.146/2013).

VALOR: R\$ 3.249.520,03 (três milhões, duzentos e quarenta e nove mil, quinhentos e vinte reais e três centavos), sendo R\$ 2.599.528,03 (dois milhões, quinhentos e noventa e nove mil, quinhentos e vinte e oito reais e três centavos) referente recursos vinculados – Secretaria de Educação; e R\$ 650.000,00 (seiscentos e cinquenta mil reais), referente recursos vinculados – FUNDEB.

NF. 5213.

EXIGIBILIDADE: 16/12/2014.

JUSTIFICATIVA: A obra em questão é fundamental à Secretaria de Educação, pois visa à ampliação no número de vagas e a educação de forma integral e completa na região.

Nec Latin América S. A.

CONTRATO/PEDIDO: 27501/2013

EMPENHOS: 2188/2014, 2195/2014, 2196/2014, 2197/2014, 2198/2014, 2199/2014, 2200/2014 e 2201/2014.

OBJETO: Serviços de manutenção corretiva e preventiva incluindo troca de peças dos sistema PABX marca NEC, compreendendo 67 (sessenta e sete)

centrais privadas de computação telefônica modelos NEAX 2400 IVS2 e NEAX 2000 IPS.

VALOR: R\$ 37.117,83 (trinta e sete mil, cento e dezessete reais e oitenta e três centavos); sendo R\$ 21.675,67 (vinte e um mil, seiscentos e setenta e cinco reais e sessenta e sete centavos), referente recursos próprios; R\$ 3.383,56 (Três mil, trezentos e oitenta e três reais e cinquenta e seis centavos), referente recursos vinculados - Secretaria da Educação; R\$ 10.861,33 (dez mil, oitocentos e sessenta e um reais e trinta e três centavos), referente recursos vinculados - Secretaria da Saúde; e R\$ 1.197,27 (um mil, cento e noventa e sete reais e vinte sete centavos), referente recursos vinculados – FMTT, NF. 74329.

EXIGIBILIDADE: 25/12/2014

JUSTIFICATIVA: Os serviços fornecidos pela NEC LATIN AMÉRICA S.A, são indispensáveis, pois se trata de manutenção corretiva nas centrais telefônicas DDR's nas diversas unidades da Prefeitura. Com o exposto entendemos merecer uma atenção especial com relação ao pagamento devido, à empresa em pauta, uma vez que a falta dos serviços implicaria diversos transtornos, colocando em risco de operação a comunicação telefônica das unidades.

S.A. O Estado de São Paulo

CONTRATO/PEDIDO: 678/2014.

EMPENHO: 17549/2014

OBJETO: Renovação da assinatura anual do jornal “O Estado de São Paulo”.

VALOR: R\$ 694,83 (Seiscentos e noventa e quatro Reais, Oitenta e três Centavos) NF: 2623352

EXIGIBILIDADE: 08/01/2015.

JUSTIFICATIVA: A renovação de assinatura anual referente ao jornal “O Estado de São Paulo”, (de segunda à sexta-feira), que se destina ao uso do Senhor Prefeito.

Tumi Construções e Empreendimentos LTDA

CONTRATO/PEDIDO: 14201/2013, 14301/2013 e 14601/2013.

EMPENHOS: 18948/2013, 19008/2013 e 19010/2013.

OBJETO: Medição referente execução de serviços gerais de manutenção, adequação, reparos e adaptações em próprios municipais, prédios próprios, locados e conveniados.

VALOR: R\$ 203.198,85 (duzentos e três mil, cento e noventa e oito reais e oitenta e cinco centavos), referente recursos vinculados – Secretaria de Educação, NFs. 1396, 1455 e 1482.

EXIGIBILIDADE: 13/02, 11/04 e 23/04/2014.

JUSTIFICATIVA: A contratação do serviço é de fundamental importância para manter as escolas nos padrões de qualidade e segurança propostos pela Secretaria de Educação.

Works Informática Comercial LTDA EPP

CONTRATO/PEDIDO: 701/2011.

EMPENHOS: 2291/2014, 2297/2014, 9342/2014, 9343/2014, 14026/2014 e 14027/2014.

OBJETO: Locação de 375 microcomputadores.

VALOR: R\$ 48.572,40 (quarenta e oito mil, quinhentos e setenta e dois reais e quarenta centavos), referente recursos vinculados - Secretaria de Educação. NF. 21378/2014.

EXIGIBILIDADE: 25/12/2014.

JUSTIFICATIVA: O serviço em questão é fundamental para a operacionalidade administrativa das Unidade Escolares e capacitação de alunos e professores, visando a garantia de oportunidade de acesso à informática e educação de forma integral e completa às crianças e completa às crianças de nossa rede de ensino, além de atender os anseios da sociedade e as metas do Governo Federal para a educação.

ERRATA

“D.O. Nº 073- GP DE 10/12/2014

Onde se lê:

André Santos Amorim Pocinho

EXIGIBILIDADE: 14/12/2014.

Leia-se:

André Santos Amorim Pocinho

EXIGIBILIDADE: 10/12/2014.

D.O. Nº 076- GP DE 19/12/2014

Onde se lê:

Guimarães e Marques Suprimentos para Informática LTDA

EMPENHO: 18635/20134.

Leia-se:

Guimarães e Marques Suprimentos para Informática LTDA

EMPENHO: 18635/2014.

Onde se lê:

JSF Serviços de Transportes LTDA - ME

Leia-se:

JSF Transportes Serviços e Locações LTDA - ME

Onde se lê:

MJM Tecnodiesel Peças e Serviços LTDA - EPP

CONTRATO/PEDIDO: 21311/2014.

Leia-se:

MJM Tecnodiesel Peças e Serviços LTDA - EPP

CONTRATO/PEDIDO: 21311/2013.

D.O. Nº 077- GP DE 23/12/2014

Onde se lê:

Imprensa Oficial do Estado S/A – IMESP

VALOR: R\$ 77.407,75 (setenta e sete mil, quatrocentos e sete reais e setenta e cinco centavos), NFs. 55144, 836229, 838095, 838660, 839917.

Leia-se:

Imprensa Oficial do Estado S/A – IMESP

VALOR: R\$ 77.407,75 (setenta e sete mil, quatrocentos e sete reais e setenta e cinco centavos), sendo R\$ 73.840,00 (setenta e três mil, oitocentos e quarenta reais) referente recursos vinculados – FMTT e R\$ 3.567,75 (três mil, quinhentos e sessenta e sete reais e setenta e cinco centavos), referente recursos vinculados – Secretaria da Educação NFs. 55144, 836229, 838095, 838660, 839917”.

DEPARTAMENTO DE RECEITA IMOBILIÁRIA

EDITAL nº 02 / 2014 - DRI (SF01)

O Diretor do Departamento de Receita Imobiliária, no uso de suas atribuições legais e considerando as disposições do Artigo 67 do Decreto nº 6.098 de 27/12/77, com a nova redação dada pelo Decreto nº 13.105 de 13/11/87 e o constante nas Leis Municipais nº 6.793/2010, 7.087/2012, 7.166/2013 e

no Decreto nº 32.335 de 12 de dezembro de 2014

Torna público que:

1 - Foram efetuados os lançamentos do Imposto Sobre a Propriedade Predial e Territorial Urbana (ISPTU), referentes ao exercício de 2015, grafados em real;

2 - O pagamento poderá ser efetuado a vista com 10 % (dez por cento) de desconto, de forma integral (**cota única**), até a data do vencimento da primeira parcela

constante no carnê;

3 - O pagamento poderá, ainda, ser efetuado em até 12 (doze) parcelas consecutivas de iguais valores, cujos valores não serão inferiores à 10 UFG, sendo a primeira com vencimento nas datas abaixo mencionadas, escalonadas na ordem dos CEPs constantes dos domicílios fiscais e as demais conforme informado nos respectivos carnês:

| CEP do Domicílio Fiscal | CDD | Data de Vencimento da 1ª Parcela |
|--|--|----------------------------------|
| A - de 07.001-000 a 07.057-999 | Guarulhos | 22/01/2015 |
| B - de 07.060-000 a 07.099-999 | Santa Mena | 23/01/2015 |
| C - de 07.101-000 a 07.149-999 | Macedo | 27/01/2015 |
| D - de 07.150-000 a 07.189-999 | São Luiz | 26/01/2015 |
| E - de 07.190-000 a 07.199-999 | Taboão | 23/01/2015 |
| F - de 07.201-000 a 07.299-999 | Cumbica | 26/01/2015 |
| G - de 01.001-000 a 05.999-999 | Capital | 27/01/2015 |
| H - de 06.001-000 a 06.999-999 e de 07.300-000 a 99.999-999 | Grande São Paulo, Interior, outros Estados | 27/01/2015 |
| I - Sem CEP, endereço incompleto, demais CEPs não relacionados acima e terrenos vagos sem endereço de entrega. | Diversos | 27/01/2015 |

4 – As impugnações contra lançamentos do ISPTU do exercício de 2015 serão reconhecidas com efeito suspensivo, quando apresentadas nas Unidades de Atendimento da Rede FÁCIL nos endereços abaixo, até a data de vencimento da primeira parcela.

5- Para os contribuintes que tenham optado pelo pagamento parcelado ou em parcela única e que não possuam quaisquer débitos relativos ao IPTU até 31 de outubro de 2014, será concedido desconto de 5% (cinco por cento) do valor lançado para o exercício de 2015;

6 - A opção pelo pagamento parcelado, sem multa e juros, deverá ser efetivada até as datas de vencimento das respectivas parcelas;

7 - A entrega dos avisos de cobrança será efetuada no domicílio fiscal eleito pelo contribuinte, através da Empresa de Correios e Telégrafos (ECT);

8 - Os avisos de cobrança referentes aos imóveis pertencentes a aposentados e pensionistas não foram emitidos, em face da isenção concedida pela Lei Municipal nº 4.158/92 com nova redação da Lei nº 5.979/03 e respectivo regulamento. Entretanto, estarão sendo

encaminhados comunicados com os respectivos dados dos imóveis beneficiados e esclarecimentos pertinentes.

9 – No caso dos imóveis **SEM CONSTRUÇÃO** e que **NÃO** possuem endereço para entrega dos avisos de cobrança, os contribuintes devem solicitar a emissão do respectivo aviso, **sem o pagamento de taxa**, apresentado documento de aquisição, nos endereços constantes no item 11;

10 – O presente edital além de tornar público o lançamento do ISPTU do exercício de 2015, substitui o comprovante de entrega, que não será emitido, aplicando-se o disposto no Decreto nº 6.098/77, artigo 67, § 1º, item 6, com redação do Decreto nº 13.105/87;

11 - O contribuinte que não receber seu aviso de cobrança no endereço declarado, **DEVERÁ** retirar a segunda via no site **www.guarulhos.sp.gov.br** ou, a partir do dia **13/01/2015**, junto às **Unidades de Atendimento da Rede FÁCIL – CENTRAL DE ATENDIMENTO AO CIDADÃO**, mediante a apresentação do recibo de 2014, nos seguintes endereços:

| | |
|--|---|
| BOM CLIMA – Av. Bom Clima, 49 | TABOÃO – Av. Silvestre Pires de Freitas, 327 |
| PRESIDENTE DUTRA – Av. Papa João Paulo I, 3.887 | SÃO JOÃO – R. Particular, 29 (Travessa da Av. Coqueiral) |
| MARCOS FREIRE – Estrada do Capão Bonito, 53 | CUMBICA – Av. Santos Dumont, 387 |
| PARQUE JUREMA – Av. Jurema, 453 | VILA GALVÃO – Rua Caixa d’Água, 14 |

SECRETARIA DE ASSUNTOS

JURÍDICOS

DEPARTAMENTO DE COMPRAS

E CONTRATAÇÕES

Por deliberação da autoridade competente, nos termos da legislação vigente, tornam-se públicos os seguintes atos administrativos:

LICITAÇÕES AGENDADAS:

CP 001/15 PA 55982/14 RC 16/14-SR Prestação de serviços de atividades técnico-pedagógica em cursos de qualificação social e profissional no âmbito do Programa Bolsa Trabalho. ABERTURA: 06/02/2015 09h00.

PE 001/15 PA 53666/14 RC 760/14-FMS RP para aquisição de módulo de fibras e outros. Recebimento das Propostas: até o dia 20/01/15 08h30 - Abertura das Propostas: dia 20/01/15 08h30 - Disputa de Preços: 20/01/15 09h00.

PE 002/15 PA 43661/14 RC 28/14-SSP03.02 RP para aquisição de tintas e outros. Recebimento das Propostas: até o dia 20/01/15 08h30 - Abertura das Propostas: dia 20/01/15 08h30 - Disputa de Preços: 20/01/15 09h00.

PE 003/15 PA 49580/14 RC 32/14-SSP03.02 RP para aquisição de tubos de PVC esgoto e tubos de PVC rígido. Recebimento das Propostas: até o dia 21/01/15 08h30 - Abertura das Propostas: dia 21/01/15 08h30 - Disputa de Preços: 21/01/15 09h00.

PE 004/15 PA 57070/14 RC 35/14-SSP03.02 RP para aquisição de lonas e outros. Recebimento das Propostas: até o dia 19/01/15 08h30 - Abertura das Propostas: dia 19/01/15 08h30 - Disputa de Preços: 19/01/15 09h00.

PP 005/15 PA 57396/14 RC 64/14-SM RP para fornecimento de carnes e frango inteiro. ABERTURA: 19/01/15 08h30.

PP 006/15 PA 58521/14 RC 46/14-SAM07 RP para fornecimento de óleos lubrificantes. ABERTURA: 21/01/15 08h30.

PP 007/15 PA 59578/14 RC 50/14-SAM07 RP para locação de veículos leves, com manutenção por conta da contratada, combustível e condutor por conta da contratante. ABERTURA: 20/01/15 13h30.

PP 008/15 PA 61585/14 RC 05/14-SF03 Prestação de serviços de agente de portaria e recepção na Secretaria de Finanças. ABERTURA: 20/01/15 13h30.

PP 009/15 PA 58579/14 RC 47/14-SAM07 RP para fornecimento de peças e acessórios originais de fábrica e/ou genuínos de produtos constantes dos catálogos emitidos pelo fabricante para veículos da frota municipal. ABERTURA: 21/01/15 08h30.

RETIFICAÇÃO DO EDITAL RDC 03/14 PA 65176/14- como segue:

Subitem 11.2.2, alínea “o”

Onde se lê: o) Estaca escavada e/ou Estação em solo com diâmetro igual ou superior a 1.400 cm = 575,00 m; **Leia-se:** o) Estaca escavada e/ou Estação em solo com diâmetro igual ou superior a 140 cm = 575,00 m. Quanto aos demais itens permanecem inalterados, mantendo-se a data de abertura do certame para 13/01/2015 às 09h30.

O edital e informações poderão ser obtidos no site www.guarulhos.sp.gov.br no link: Licitações Agendadas – Secretaria de Assuntos Jurídicos.

AUTORIZAÇÕES E RATIFICAÇÕES

ARTIGO 26 – LEI 8666/93

PA 65986/2014– Requisição nº 059/2014-DAOE

CONTRATADA: GRIMARK EVENTOS LTDA CNPJ: 15.295.612/0001-26

OBJETO:CONTRATAÇÃO DA EMPRESA PARA PRODUÇÃO, TRANSLADO, CAMARIM E REALIZAÇÃO DE APRESENTAÇÃO MUSICAL PARA ATIVIDADE DO GABINETE, NA SEGUINTE CONFORMIDADE: **DATA:** 31 DE DEZEMBRO DE 2014 (QUARTA-FEIRA) **HORÁRIO:** 18H00

LOCAL: RUA VISCONDE DE CAIURU, S/Nº – PQ. CONTINENTAL – GUARULHOS/SP

ARTISTAS: REMEXE MAINHA, NA

438.278,19 **Assinatura:** 22/12/2014
Contrato de Fornecimento: 050101/2014-DCC PA: 25785/2014 **Contratante:** PG **Contratada:** Equilibrium Distribuidora De Medicamentos Eirelli Epp **Objeto:** Fornecimento de Carbonato de Calcio e Polivitaminico **Valor:** R\$ 310.020,00 **Vigência:** 12 meses **Assinatura:** 30/12/2014
PREÇOS REGISTRADOS:
Em atendimento ao disposto no Artigo 15, § 2º da Lei de Licitações, torna público que conforme publicação citada, os preços registrados nas Arps abaixo, permanecem inalterados.
PA 3483/2014 – ARP 17611/2014 – publicada em 03/

10/2014
PA 6663/2014– ARP 17411/2014 – conf. publicação 03/10/2014 e Termo Rerratificação publicado 22/08/2014.
PA 16799/2014 – ARP 17511/2014 – publicada em 03/10/2014
PA 27406/2014 – ARP 27211/2014 – publicada em 03/10/2014
PA 31771/2014 – ARP 27411/2014 – publicada em 10/10/2014
PA 34580/2014 – ARP 27911/2014 – publicada em 10/10/2014
PA 36589/2014 – ARP 27711/2014 – publicada em 10/10/2014
PA 37319/2014 – ARP 27011, 27811, 27111, 26911 e 26511/2014 – publicada em 10/10/2014
PA 37466/2014 – ARP 27511/2014 – publicada em 10/10/2014
PA 38036/2014 – ARP 27311/2014 – publicada em 17/10/2014

em caso de viuvez (**original e copia**) (legível)
3.5. Certidão de nascimento de todos os moradores da casa – somente original
3.6. PIS somente original.
3.7. Título de eleitor (titular e cônjuge)– somente original (legível)
3.8. Carteira profissional (titular e cônjuge) – somente original
3.9. Comprovante de endereço (de Guarulhos) com **CEP** – somente original
3.10. Declaração escolar ou saber informar a série e

a escola/creche que as crianças estudam (original)
3.11. Holerite das pessoas que estão trabalhando – (original e copia)
3.12. CARTÃO DO BOLSA FAMILIA (mesmo que não receba mais – de preferência o amarelo – antigo)
3.13. Para pessoa ou família com pessoa com deficiência deverá ser apresentado atestado médico onde conste o código do CID e a descrição da deficiência.
Observação: caso o titular seja casado ou estiver em união estável, o cônjuge/companheiro deverá comparecer para a entrevista.

SECRETARIA DE DESENVOLVIMENTO URBANO

DEPARTAMENTO DE RELAÇÕES DE ABASTECIMENTO

EDITAL Nº 016/2014 – SDU04

Pelo presente edital, o Departamento de Relações de Abastecimento torna público a todos quanto o presente Edital virem, ou dele conhecimento tiver, ou interessar possa, que as **Autorizações de Funcionamento a Título Precário para “COMÉRCIO AMBULANTE”**, relacionadas abaixo, foram **CASSADAS**, nos termos do parágrafo único do artigo 5º e artigo 10º do Decreto Municipal nº 18393/1994, e artigos 3º e 6º da Lei Municipal nº 4305/1993.

NOME
BENEDITO GERALDO DE SOUZA AQUINO
CARLOS ALBERTO DA ROCHA
CLÁUDIO CARDOSO DE MELO
CORDÉLIA GOMES FELIPE
EDILEUZA VIANA DE FREITAS DO LAGO
ETEL DE OLIVEIRA SANTOS
GEOVÂNIO DOS SANTOS
GILBERTO DE SOUZA
GINDINALVA MEIRA
ILMACI ANDRADE DE OLIVEIRA
IVANILDO MANOEL DE CARVALHO
JAIDELSON ANTÔNIO DA SILVA
JOANA RODRIGUES MARQUES
LEONARDO LUIZ DOS SANTOS FILHO
LUIZ CARLOS FREIRE
NILZETE SILVA SANTOS
NEUCÉLIA DA SILVA PRATES
REGIVALDO GOMES DA SILVA
ROSANA LÚCIA DE SOUZA XAVIER
VAGNER BARROS
VILSON JOSÉ THOMAS

| AUTORIZAÇÃO Nº | PROCESSO |
|----------------|------------|
| 3918 | 71929/2013 |
| 4195 | 71818/2013 |
| 4243 | 71822/2013 |
| 4099 | 71824/2013 |
| 932 | 71830/2013 |
| 4249 | 71847/2013 |
| 2378 | 71855/2013 |
| 4040 | 71859/2013 |
| 4235 | 71866/2013 |
| 4097 | 71865/2013 |
| 4075 | 71864/2013 |
| 3956 | 71869/2013 |
| 2589 | 71871/2013 |
| 2396 | 72199/2013 |
| 4218 | 71894/2013 |
| 4232 | 72052/2013 |
| 3948 | 72061/2013 |
| 4238 | 72191/2013 |
| 4072 | 72197/2013 |
| 3982 | 72238/2013 |
| 3552 | 72240/2013 |

EDITAL Nº113/2014 - SDU 04.03

Pelo presente edital, o Departamento de Relações de Abastecimento torna público a todos quanto o presente virem, ou dele conhecimento tiver, ou interessar possa, que a licença de funcionamento nº 1548/2012 expedida em 30/10/2012, através do PA 48.349/2007, em nome de **CIA DO ESPETO LANCHONETE LTDA ME – CFM 148290**, estabelecido à Avenida Avelino Alves Machado, 148 – Jardim Pinhal – foi **CASSADA** nos termos do inciso II do artigo 298 da Lei Municipal nº 3573/90.

SECRETARIA DA SAÚDE

DEPARTAMENTO ADMINISTRATIVO E FINANCEIRO DA SAÚDE

Por deliberação da(s) autoridade(s) competente(s), nos termos da legislação vigente, tornam-se públicos os seguintes atos administrativos:

COMPRAS REALIZADAS NO MÊS DE DEZEMBRO /2014
O Secretário Municipal da Saúde torna pública nos termos do Artigo 16 da Lei Federal 8666/93 alterada pelas Leis Federais 8883/94, 9032/95, 9648/98 e 9854/99, que as compras efetuadas no período de 01/12/14 a 31/12/14 encontram-se afixadas nesta Secretaria de Saúde em local de livre acesso ao público à Rua Iris 300 Gopouva - Guarulhos/SP de segunda à sexta das 8h às 16h30.

EXTRATO DE TERMO DE PRORROGAÇÃO
PROCESSO: 40564/2011-SS – TERMO DE PRORROGAÇÃO Nº 03-02/2014 - FMS – CONVÊNIO Nº 1222/2011-FMS. **CONCEDENTE:** PMG / Secretaria Municipal de Saúde. **CONVENIENTE:** SPDM – ASSOCIAÇÃO PAULISTA PARA O DESENVOLVIMENTO DA MEDICINA. Assinatura: 30/12/2014. Finalidade do termo Prorrogação do prazo de vigência do Convênio nº 1222/2011-FMS por 01 (um) mês, e apresentar o Plano de Trabalho para gestão do Hospital Municipal Pimentas Bonsucesso, para o período de 01/01/2015 a 31/01/2015, conforme Plano Operativo. Valor do Termo: **R\$ 7.700.000,00** (Sete milhões e setecentos mil reais).

EXTRATO DE TERMO DE PRORROGAÇÃO
PROCESSO: 15.643/2012-SS – TERMO DE ADITAMENTO Nº 16-02/2014 - FMS – CONVÊNIO Nº 722/2012-FMS. **CONCEDENTE:** PMG / Secretaria Municipal de Saúde. **CONVENIENTE:** IRMANDADE DA SANTA CASA DE MISERICÓRDIA DE SÃO PAULO. Assinatura: 30/12/2014. Finalidade do termo: Prorrogar os Planos de Trabalho para gestão das Policlínicas Jardim Paraíso e Maria Dirce, e Unidade de Pronto Atendimento São João-Lavras, para o período de 01/01/2015 a 31/03/2015. Valor do Termo: **R\$ 17.863.255,35** (Dezesseis milhões, oitocentos e sessenta e três mil, duzentos e cinquenta e cinco reais e trinta e cinco centavos).

DEPARTAMENTO DE VIGILÂNCIA EM SAÚDE

Auto de Infração conforme segue:
Nome: Renato Santos de Souza - RG 45.904.908-2 - CPF 231.465.988-09
AUTO DE INFRAÇÃO Nº 75709 de 21/10/2014 às 09h03min.
Infração do Artigo 04 da Lei Municipal 6686/10 disponível no site www.guarulhos.sp.gov.br.
Residente a Rua C-Dois, nº 09, Parque Residencial Cumbica – Guarulhos/SP. **O mesmo será julgado à revelia se não recolher a multa devida ou recorrer ao Sr. Prefeito Municipal dentro de 5 (cinco) dias úteis.**

SECRETARIA DE EDUCAÇÃO

DEPARTAMENTO DE CONTROLE DA EXECUÇÃO ORÇAMENTÁRIA DA EDUCAÇÃO

Comunicado para Agendamento da Entrega de Prestação de Contas de Convênios das Modalidades EDUCAÇÃO INFANTIL, MOVA E PRO-REDE

PERÍODO PARA AGENDAMENTO: até 14/01/2015.
De acordo com a Portaria nº 37/2013-SE publicada no dia 26 de abril de 2013, as entidades conveniadas deverão agendar data e horário com a Divisão Técnica de Prestação de Contas de Convênios – Departamento de Controle da Execução Orçamentária da Educação – SE03, antes da data prevista para apresentação da prestação de contas, por meio dos telefones: **2475-7419 / 2475-7383 / 2475-7409**.

ATENÇÃO: VERIFICAR O CHECK LIST NO ANEXO 5 DO MANUAL DE PRESTAÇÃO DE CONTAS, QUAIS OS DOCUMENTOS OBRIGATORIOS PARA A ENTREGA DA PARCELA FINAL.

Período para a apresentação da prestação de contas **FINAL** de 2014 (MOVA - 3ª parcela do exercício de 2014; INFANTIL E PRO-REDE - 4ª parcela do exercício de 2014): **do dia 15/01 A 30/01/2015**.

SECRETARIA DE HABITAÇÃO

PROGRAMA MINHA CASA, MINHA VIDA

EDITAL DE SORTEIO Nº 03/2014-SH
Sorteio de Unidades Habitacionais do Programa Minha Casa, Minha Vida para Candidatos que atendem a 4 e 3 critérios de prioridades

O Secretário Municipal de Habitação, no uso de suas atribuições, torna público **OS RESULTADOS DO SORTEIO PRESENCIAL PARA SELEÇÃO** dos candidatos a beneficiários do Programa Minha Casa, Minha Vida, previsto no Edital nº **03/2014-SH**, publicado no Diário Oficial do Município de 12 de dezembro de 2014 e realizado no dia 20 de dezembro de 2014, às 9h00 no Centro Educacional Adamastor.

1. OBJETO
Divulgação dos resultados da seleção, conforme consta do **Anexo I** deste Edital, bem como dos procedimentos a serem adotados para encaminhamento da documentação à Caixa Econômica Federal, para pesquisa e aprovação final.

2. PROCEDIMENTOS
2.1. Os candidatos selecionados deverão se apresentar na sede da Secretaria de Habitação – Av. Otávio Braga de Mesquita, nº 1.191, Vila Fátima, Guarulhos/SP, até o próximo dia 30/01/2015, para agendamento de entrevista para inclusão ou atualização do CadÚnico.
2.2. Para agendamento da entrevista o candidato selecionado deverá se identificar com seu RG e CPF.
2.3. Deste sorteio não há candidatos selecionados como suplentes.

3. DOCUMENTOS A SEREM APRESENTADOS PARA ENTREVISTA
3.1. RG (**original e cópia**) - titular e cônjuge – (legível)
3.2. CPF (**original e cópia**) - titular e cônjuge – (legível)
3.3. Certidão de casamento (**original e cópia**) – (legível)
3.4. Certidão de nascimento – (**original e cópia**) – titular e companheiro (legível)

observação: em caso de União Estável, apresentar comprovante de estado civil individual, de cada parceiro (certidão de nascimento, certidão de casamento averbada ou certidão de casamento e certidão de óbito,

ANEXO I CONJUNTO HABITACIONAL PORTAL FLORA

| Ord. | CPF | Nome |
|------|----------------|--|
| 1 | 249.324.398-65 | ADALIA DA COSTA BARREIROS |
| 2 | 095.366.038-96 | ADELAIDE CALDEIRA SANTOS |
| 3 | 226.722.388-04 | ADELIA GOMES DA SILVA |
| 4 | 329.259.148-10 | ADELINA MARIA FERREIRA |
| 5 | 972.352.615-87 | ADNA CARLA MARIA GOMES |
| 6 | 344.627.518-50 | ADNA DOS SANTOS |
| 7 | 136.042.298-63 | ADNA SANTANA DE SENA DE ALEXANDRE |
| 8 | 247.313.708-09 | ADRIANA ARAUJO GALVAO |
| 9 | 165.422.058-29 | ADRIANA CARLA DE SOUSA RODRIGUES |
| 10 | 371.081.718-80 | ADRIANA DA CONCEICAO SILVA |
| 11 | 246.726.698-23 | ADRIANA DIAS DOS SANTOS SILVA |
| 12 | 263.493.498-06 | ADRIANA FERREIRA BRITO |
| 13 | 246.856.088-44 | ADRIANA GOMES DE OLIVEIRA |
| 14 | 276.525.938-08 | ADRIANA LOPES |
| 15 | 351.171.238-67 | ADRIANA MORAIS DOS SANTOS |
| 16 | 136.013.598-71 | ADRIANA STELA FERNANDES RAIMUNDO |
| 17 | 989.711.076-34 | ADVALDA PEREIRA DE SOUZA |
| 18 | 151.174.788-94 | ALBERTINA FERREIRA DA CRUZ |
| 19 | 269.119.118-42 | ALCIONE BARBOSA DA SILVA |
| 20 | 156.517.508-51 | ALDENI RODRIGUES DA ROCHA SOUZA |
| 21 | 302.999.958-01 | ALESSANDRA ALVES MARTINS |
| 22 | 390.379.568-23 | ALESSANDRA MARTINS MORAES |
| 23 | 260.524.838-06 | ALESSANDRA PONTES DE AMORIM |
| 24 | 266.455.868-41 | ALEXANDRA APARECIDA BARBOSA |
| 25 | 428.372.018-63 | ALINE MORETTO FREITAS |
| 26 | 378.065.368-09 | ALINE RIBEIRO DIAS SILVA |
| 27 | 227.261.443-49 | ALMERINDA PERREIRA DE ANDADE GODOY |
| 28 | 277.125.048-90 | ALZENI BENTO DE LIMA |
| 29 | 002.736.067-94 | ALZILENE OLIVEIRA COSTA |
| 30 | 142.890.477-85 | AMANDA CARDOSO DA SILVA |
| 31 | 409.993.648-12 | AMANDA ROLDAO SOARES |
| 32 | 301.401.118-59 | ANA CARLA DE OLIVEIRA |
| 33 | 392.031.698-30 | ANA CARLA NASCIMENTO SILVA |
| 34 | 378.115.328-24 | ANA CAROLINA ANTUNES GLERIAN |
| 35 | 391.027.178-24 | ANA CAROLINA ARANHA SANTOS |
| 36 | 378.641.138-77 | ANA CLAUDIA MACIEL DOS SANTOS BARROS |
| 37 | 114.244.478-36 | ANA CLAUDIA STRIANO MICHAEL BARBOZA |
| 38 | 323.629.488-46 | ANA CRISTINA DA SILVA |
| 39 | 123.031.988-36 | ANA LUCIA ALVES SOUSA |
| 40 | 356.983.388-76 | ANA MARIA DE FREITAS |
| 41 | 027.292.798-81 | ANA MILZA DOS SANTOS PEREIRA LOPES |
| 42 | 312.173.168-84 | ANA PAULA DA SILVA |
| 43 | 248.990.838-31 | ANA PAULA DE SOUZA GAMBINI |
| 44 | 357.355.058-40 | ANA PAULA MARIA DA SILVA |
| 45 | 108.733.958-83 | ANA PAULA MOREIRA |
| 46 | 384.840.148-78 | ANA PAULA SANTOS LOPES |
| 47 | 330.612.418-41 | ANA PAULA VIEIRA DA SILVA |
| 48 | 370.593.038-98 | ANDREA FERREIRA DE LIMA |
| 49 | 095.194.998-57 | ANDREA MARIA DIAS SANTIAGO |
| 50 | 247.984.308-46 | ANDREA SOARES DO NASCIMENTO |
| 51 | 263.373.998-97 | ANDREIA MARIA DOS SANTOS |
| 52 | 156.818.518-93 | ANDREIA SANTOS DA SILVA |
| 53 | 404.953.548-30 | ANDRESSA ALMEIDA BALDO BARTINIKOSKY |
| 54 | 338.260.108-76 | ANDREZA FERNANDA CORDEIRO DO MONTE |
| 55 | 414.431.038-88 | ANDREZA MARTINS DE OLIVEIRA |
| 56 | 256.426.708-40 | ANGELA MARIA CORDEIRO |
| 57 | 086.397.318-37 | ANGELA MARIA POLONIO DA SILVA |
| 58 | 344.255.938-39 | ANGELA OLIVEIRA DA SILVA |
| 59 | 088.724.518-84 | ANTONIA CICERA MONTEIRO OLIVEIRA |
| 60 | 173.427.228-71 | ANTONIA DE LIMA |
| 61 | 336.396.408-02 | ANTONIA GONCALVES SOARES |
| 62 | 351.585.218-24 | ANTONIA PATRICIA DA SILVA LIMA |
| 63 | 006.576.509-51 | APARECIDA DA SILVA |
| 64 | 227.377.688-88 | APARECIDA MARIA DE OLIVEIRA |
| 65 | 997.677.595-49 | APARECIDA PINHEIRO DA COSTA ROCHA |
| 66 | 056.810.598-20 | ARLETE DE ALMEIDA |
| 67 | 001.372.778-81 | ARLINDA DO NASCIMENTO |
| 68 | 273.686.488-30 | AULENIR ALVES DA SILVA |
| 69 | 077.453.498-26 | AUREA GOMES BENATTI |
| 70 | 217.998.448-03 | BONIFACIA QUISPE HILARI |
| 71 | 289.673.098-21 | CACILDA IACONA NUNES |
| 72 | 394.765.428-61 | CAMILA ALVES DE MATOS |
| 73 | 382.703.878-27 | CAMILA OLIVEIRA DOS SANTOS |
| 74 | 160.289.588-08 | CARLA KRYSTHYAN F. RIBEIRO LEAL |
| 75 | 230.842.638-17 | CARLA ROSA SANTOS |
| 76 | 710.505.075-68 | CARLAS FELIX DE OLIVEIRA |
| 77 | 075.721.456-80 | CARLEIA ALVES DOS SANTOS |
| 78 | 007.544.378-33 | CARMEN CLARINDO SILVA |
| 79 | 370.862.548-00 | CASSANDRA MARIA ARRUDA DE SOUZA |
| 80 | 259.983.598-44 | CECILIA ALVES DOS SANTOS |
| 81 | 076.126.778-65 | CECILIA LAURINDA DO NASCIMENTO |
| 82 | 275.282.088-76 | CELIA ELIAS BARBOSA |
| 83 | 044.908.398-55 | CELIA LINO DA SILVA RUSSOMANO |
| 84 | 184.883.968-56 | CELISE MARIA SANTOS |
| 85 | 270.426.908-42 | CHRISTIANE DA SILVA CAVALCANTI GALDINA |
| 86 | 260.881.018-73 | CICERA SOUZA |
| 87 | 082.371.988-08 | CIDALINA ALVES DA SILVA |
| 88 | 315.940.168-52 | CINARA DE JESUS SANTOS |
| 89 | 351.797.558-32 | CINTIA CRISTINE DA SILVA AGUIAR |
| 90 | 245.877.208-01 | CIRLENE ROSA DE SOUZA SANTOS |
| 91 | 869.697.575-87 | CLACIENE ARAGAO CERQUEIRA |
| 92 | 223.819.058-98 | CLARICE DA SILVA AMORIM |
| 93 | 027.183.546-07 | CLARICE SILVA OLIVEIRA |
| 94 | 084.253.088-60 | CLAUDETE APARECIDA DA SILVA |
| 95 | 305.903.768-02 | CLAUDETE CARVALHO DA COSTA |
| 96 | 173.456.318-42 | CLAUDETE FERREIRA DA SILVA |
| 97 | 053.529.208-28 | CLAUDETE HONORIO DOS SANTOS |
| 98 | 091.777.758-13 | CLAUDETE IVANILDA DE MOURA |
| 99 | 288.289.278-01 | CLAUDIA ELIZABETE FERREIRA |
| 100 | 911.432.925-53 | CLAUDINEI VENTURA MACHADO |
| 101 | 008.516.911-02 | CLAUDINEIA PEREIRA GOMES |
| 102 | 051.258.574-16 | CLEMILDA PEREIRA DE OLIVEIRA |
| 103 | 160.535.628-07 | CLEONICE NERIS SANTOS |
| 104 | 397.720.928-08 | CLEUDE DIAS PAIXAO |
| 105 | 156.537.388-08 | CLEUSA SANDRA GUEDES |

| | | | | | |
|-----|----------------|-------------------------------------|-----|----------------|---------------------------------------|
| 106 | 077.190.168-23 | CLEUSA TEIXEIRA OLIVEIRA | 228 | 217.222.078-76 | FRANCISCA BARROS DA SILVA |
| 107 | 108.746.738-10 | CREUSA SILVEIRA | 229 | 148.269.938-97 | FRANCISCA FABIANA LIRA |
| 108 | 346.028.198-77 | CRISTIANE APARECIDA ALVES PEREIRA | 230 | 187.216.798-51 | FRANCISCA MARIA DE ALMEIDA SILVA |
| 109 | 349.269.358-05 | CRISTIANE DA SILVA | 231 | 396.266.102-63 | FRANCISCA RODRIGUES C. DOS SANTOS |
| 110 | 430.193.848-69 | CRISTIANE RODRIGUES DA SILVA | 232 | 347.116.068-07 | GABRIELA SANTOS DE AQUINO |
| 111 | 324.962.468-38 | CRISTINA APARECIDA DA SILVA | 233 | 007.879.384-08 | GEANE ALVES DA SILVA |
| 112 | 444.212.301-20 | CRISTINA ROZA MACHADO | 234 | 336.324.148-82 | GEANE BARBOZA DOS SANTOS |
| 113 | 345.579.498-00 | DAIANE BARBOSA PESSOA | 235 | 229.870.988-20 | GENI CLEIDE NUNES NEVES |
| 114 | 356.830.988-23 | DAMARIS DE FARIA SILVA | 236 | 119.681.598-43 | GEOVANIA JAQUELINE DE SOUSA |
| 115 | 512.408.314-04 | DAMIANA MARIA DA SILVA LOPES | 237 | 272.728.168-48 | GILCELIA DA SILVA |
| 116 | 397.029.488-60 | DANELLI PEREIRA RODRIGUES DA SILVA | 238 | 911.047.775-68 | GIRLENE MARIA DE JESUS |
| 117 | 347.116.808-70 | DANIELA APARECIDA CHAVES | 239 | 314.118.318-02 | GISELLE MACEDO DA SILVA |
| 118 | 381.761.798-41 | DANIELA DE JESUS CHAVES DA SILVA | 240 | 300.013.208-23 | GISLEINE SORAIA DO NASCIMENTO |
| 119 | 335.815.498-08 | DANIELA GOMES FERREIRA | 241 | 028.271.434-02 | GIZELMA FERREIRA DE LIMA FARIAS |
| 120 | 037.572.149-51 | DANIELA HILGENBERG | 242 | 395.177.768-02 | GLEICE CRISTINA DE OLIVEIRA CAMPOS |
| 121 | 279.254.758-89 | DANIELA MAXIMO | 243 | 323.726.588-83 | GRISSEL CHAVES DA SILVA |
| 122 | 304.577.178-58 | DANIELA NEVES DA SILVA | 244 | 187.433.958-99 | GUIOMAR DA SILVA REIS |
| 123 | 313.518.308-48 | DANIELA TEUBNER ABE | 245 | 069.308.478-28 | HELENA DE JESUS MAXIMO |
| 124 | 354.677.338-18 | DANIELE DUARTE MUNIZ | 246 | 495.682.564-15 | HELENA LEITE DA SILVA |
| 125 | 369.710.268-02 | DAYANE FLORENCIO PAIAO | 247 | 361.414.598-03 | HELOISA PARECIDA SOUZA |
| 126 | 349.148.648-35 | DEBORA ALVES DE QUEIROZ | 248 | 381.508.938-73 | HILDA MARIA MARTINS DE ALMEIDA |
| 127 | 350.480.158-19 | DEBORA ARAUJO DANTAS | 249 | 067.102.838-36 | IARA APARECIDA DOAMARAL EMBALDI |
| 128 | 356.602.638-79 | DEBORA EVELYN DA SILVA | 250 | 185.129.228-42 | IARA REGINA GURAL DUARTE |
| 129 | 336.329.408-51 | DEBORA GOMES DA ROCHA | 251 | 128.114.288-36 | ILDA CARVALHO DA SILVA BRITO |
| 130 | 281.806.008-74 | DEBORAH RODRIGUES P. RIBEIRO SILVA | 252 | 176.968.658-46 | ILDA DE JESUS MENDES |
| 131 | 233.275.918-22 | DEISE APARECIDA DA SILVA | 253 | 231.448.758-30 | INDIRA XAVIER CRUZ |
| 132 | 297.658.088-01 | DEISE DE DEUS E SILVA | 254 | 139.136.758-84 | INES ANDRADE RIBEIRO DOS SANTOS |
| 133 | 393.333.488-83 | DEISEANE OLIVEIRA LIMA | 255 | 117.879.288-96 | INES GOMES DA SILVA |
| 134 | 297.477.188-20 | DENISE DE CAMARGO RODRIGUES PEREIRA | 256 | 335.313.258-92 | IRACI CECILIA PEREIRA |
| 135 | 060.393.555-90 | DERIVANIA SILVA ARAUJO | 257 | 169.168.528-36 | IRACI CORREIA DE LUCAS |
| 136 | 169.103.518-19 | DIANA CLECIA DE SOUZA SILVA | 258 | 108.690.158-42 | IRACI DA SILVA SANTOS |
| 137 | 009.540.373-67 | DIANA DE SOUSA RODRIGUES | 259 | 184.938.058-90 | IRACI MARIA DA SILVA |
| 138 | 330.000.678-33 | DIBDAS OLIVEIRA DA SILVA | 260 | 306.329.248-61 | IRACI MIRANDA FRANCISCO |
| 139 | 173.413.948-03 | DILMA FRANCISCA ROSA | 261 | 377.883.488-64 | IRANI DA SILVA |
| 140 | 260.761.388-40 | DILZA MARTINS PAIVA | 262 | 112.626.758-98 | IRANI DE JESUS CHAVAS |
| 141 | 349.294.708-54 | DIONE DOS SANTOS | 263 | 184.975.308-37 | IRANICE MARIA GOMES PEREIRA |
| 142 | 078.124.098-05 | DIORLANGE DE SOUZA LEITE | 264 | 076.455.798-03 | IRENE DE SOUZA LOPES DE SANTANA |
| 143 | 077.027.128-64 | DIRCE APARECIDA OLIVATTO | 265 | 046.006.445-22 | IRENI PEREIRA DOS SANTOS |
| 144 | 090.782.947-36 | DULCILENE LUIZ DA SILVA | 266 | 174.621.148-28 | IRMA FREITAS SILVA |
| 145 | 344.275.128-44 | DULCINEIA LOPES DOS SANTOS | 267 | 092.838.588-40 | ISAURA MARQUES DE OLIVEIRA |
| 146 | 275.145.388-01 | EDEVANI LEITE DOS SANTOS | 268 | 300.838.788-82 | ISILDINHA MARIANO DOS SANTOS |
| 147 | 603.281.344-49 | EDILEUZA GOMES DA SILVA | 269 | 046.072.273-58 | ISLANE SAMEA RIBEIRO SOUSA |
| 148 | 108.726.068-05 | EDIMARA MEIRA | 270 | 294.922.288-90 | ITAYNA DANIELA ROCHA DA SILVA |
| 149 | 009.227.395-52 | EDIVANIA CARVALHO DA SILVA | 271 | 394.154.268-02 | IVANEIDE MARIA DA CONCEICAO |
| 150 | 173.199.468-07 | EDJANE FERREIRA DOS SANTOS | 272 | 570.614.325-00 | IVANILDES PEREIRA FREITAS |
| 151 | 872.228.174-68 | EDJANE PATRICIA DOS SANTOS | 273 | 088.360.718-21 | IVONE DA SILVA BARRETO |
| 152 | 160.651.235-87 | EILITA NERES RODRIGUES | 274 | 060.762.904-55 | IVONE IDELFONSO |
| 153 | 153.811.548-44 | ELAINE CRISTINA BARBOZA | 275 | 317.207.668-78 | IVONE PEREIRA DA SILVA |
| 154 | 268.424.698-05 | ELAINE CRISTINA DE SOUZA | 276 | 250.524.518-57 | IVONETE ALMEIDA CAVALCANTE |
| 155 | 262.397.208-79 | ELAINE CRISTINA INOCENCIO | 277 | 029.437.144-37 | IVONILDA DA SILVA ALBUQUERQUE |
| 156 | 287.780.628-61 | ELAINE DOS SANTOS NETO | 278 | 329.372.018-81 | IZABEL BATISTA REIS |
| 157 | 405.830.658-05 | ELAINE FARIAS DE SOUSA | 279 | 329.090.394-04 | JACI FRANCISCA DE LIMA FILHO |
| 158 | 299.429.888-07 | ELAINE RODRIGUES DOS SANTOS | 280 | 341.200.918-05 | JACILEIDE GOMES BERNARDINO DA SILVA |
| 159 | 386.751.058-00 | ELAINE SALES DE ARRUDA | 281 | 543.598.724-53 | JACINETE SILVA MARTINS |
| 160 | 160.277.248-70 | ELAINE SILVA LAZARINO | 282 | 356.566.268-90 | JACIRA PALMA DOS SANTOS |
| 161 | 173.448.098-00 | ELAINE SOUZA DA SILVA | 283 | 333.480.468-23 | JACQUELINE ARAUJO LIMA |
| 162 | 178.441.888-98 | ELCI MEIRE VIANA DA SILVA | 284 | 391.043.728-16 | JACQUELINE CARVALHO V. DO NASCIMENTO |
| 163 | 304.332.188-00 | ELENICE BOTIM DE ALMEIDA | 285 | 977.078.805-87 | JANEIDE CARNEIRO DA COSTA |
| 164 | 052.133.998-78 | ELENILDA MARIA DA SILVA | 286 | 301.160.698-64 | JANICLEIDE ALBERTINA DA SILVA |
| 165 | 341.116.278-38 | ELENIUZA SILVA ARAUJO | 287 | 289.141.418-70 | JAQUELINE JESUS DOS SANTOS |
| 166 | 674.228.885-04 | ELIANA LIMA DOS SANTOS | 288 | 385.423.018-46 | JESSICA ANGELICA DE JESUS |
| 167 | 173.479.338-46 | ELIANE DAS GRACAS SILVA | 289 | 371.301.428-04 | JESSICA DA SILVA FERREIRA |
| 168 | 292.156.018-64 | ELIANE OLIVEIRA ARGOLO | 290 | 103.704.276-02 | JESSICA PEREIRA MACHADO |
| 169 | 230.884.148-60 | ELIANE RODRIGUES DA SILVA | 291 | 018.462.535-19 | JISLANE RAMOS ALVES |
| 170 | 050.038.158-59 | ELIAS SALES | 292 | 064.869.198-50 | JOANA DARC MARIANO DA SILVA |
| 171 | 065.406.524-10 | ELIENE CARVALHO ROCHA | 293 | 297.296.738-02 | JOCIMARA APARECIDA IZIQUEL |
| 172 | 021.738.715-28 | ELIENE SANTOS CUNHA | 294 | 309.123.598-03 | JOELMA PEREIRA SILVA DO NASCIMENTO |
| 173 | 168.942.048-02 | ELIETE PEREIRA DE SOUZA SANTOS | 295 | 291.107.838-14 | JOELMA RODRIGUES DE LIMA |
| 174 | 314.339.078-60 | ELISABETE CHAVES DA SILVA | 296 | 314.704.108-50 | JOICE APARECIDA LEITE |
| 175 | 359.867.508-96 | ELISABETE DE SOUZA FUENTES | 297 | 381.847.428-19 | JOSEANE APARECIDA CARDOSO |
| 176 | 320.929.958-71 | ELISABETE DO CARMO RIBEIRO | 298 | 084.630.588-76 | JOSEFA CANDIDA DE MACEDO |
| 177 | 357.182.878-05 | ELISANGELA DE JESUS SANTOS | 299 | 641.076.634-34 | JOSEFA CARVALHO DE SOUSA |
| 178 | 906.227.661-04 | ELISANGELA DE OLIVEIRA SANTOS | 300 | 318.826.398-80 | JOSEFA DAMARES SARMENTO BATISTA |
| 179 | 349.148.608-48 | ELISANGELA SILVA LULU | 301 | 055.263.288-05 | JOSEFA DAS VIRGENS MATOS DE ANDRADE |
| 180 | 337.253.058-62 | ELISANGENLA SILVA BARBOZA | 302 | 007.386.378-58 | JOSEFA INACIO DA SILVA |
| 181 | 089.708.218-48 | ELIZABBETH ATANES | 303 | 308.928.108-23 | JOSEFA INES DA COSTA |
| 182 | 395.914.498-95 | ELIZABETE FERNANDES CANDIDO | 304 | 228.105.548-54 | JOSEFA MARIA DA SILVA |
| 183 | 054.253.918-70 | ELIZABETE MARIA DE OLIVEIRA | 305 | 324.030.138-54 | JOSEFA RODRIGUES DA SILVA CAVALCANTE |
| 184 | 253.125.468-44 | ELIZABETE PEREIRA DOS SANTOS | 306 | 945.786.564-20 | JOSEFA RODRIGUES DO AMARAL |
| 185 | 330.505.888-96 | ELIZABETE SOUSA DA SILVA | 307 | 078.369.738-40 | JOSELINE GERALDO DA SILVA |
| 186 | 292.158.168-01 | ELIZABETH RIBEIRO | 308 | 292.575.378-70 | JOSIMEIRE GUEDES DE ALMEIDA |
| 187 | 091.581.044-10 | ELIZANGELA CORREIA DA SILVA | 309 | 094.677.368-88 | JOSINA ALVES GOUVEIA |
| 188 | 163.266.138-17 | ELIZETE AMBROSIO | 310 | 926.131.104-06 | JOSINEIDE DA SILVA SOUZA |
| 189 | 393.166.138-50 | ELLEN CRISTINA CAMARGO DA SILVA | 311 | 347.162.608-52 | JOSY DA COSTA FARIAS |
| 190 | 347.961.438-82 | ELLEN CRISTINA DA PAIXAO BRAGA | 312 | 315.939.678-96 | JOYCE REGINA REIS DOS S. CAVALHEIRO |
| 191 | 362.289.028-22 | ELOISA ROCHA SILVA | 313 | 306.744.918-58 | JUCILENE ARAUJO DA SILVA |
| 192 | 348.933.608-92 | ELUANA DE ALMEIDA SANTOS | 314 | 342.305.988-58 | JUCILENE LUCAS DOS SANTOS |
| 193 | 250.886.598-22 | ELZA DE JESUS MARCULINO | 315 | 330.320.248-62 | JULIANA CARLOS MACHADO |
| 194 | 145.380.868-00 | ERENI SANTOS VIEIRA | 316 | 323.048.148-83 | JULIANA LIRA MANTENA |
| 195 | 253.911.378-88 | ERICA CRISTINA DE OLIVEIRA | 317 | 335.244.878-74 | JULIANA SANTOS MOREIRA |
| 196 | 334.711.518-00 | ERICA DA SILVA ALVES | 318 | 355.507.588-81 | JUNIA HELENA DE SOUZA |
| 197 | 341.981.388-00 | ERIKA ESCOBAR DE LIMA | 319 | 160.554.168-08 | JUSSARA FERREIRA PEREIRA |
| 198 | 305.629.938-19 | ERIKA MILLAN COELHO | 320 | 435.286.658-07 | KAREN ZULATO DA SILVA |
| 199 | 901.216.784-15 | ERIVONE MARIA DA SILVA | 321 | 371.309.888-35 | KARINA ALCIDES FERREIRA DA SILVA |
| 200 | 152.647.868-44 | EVA DE OLIVEIRA | 322 | 410.061.018-10 | KATIA DA CONCEICAO SOUZA |
| 201 | 213.550.548-00 | EVA WILMA FREIRES DA SILVA | 323 | 405.592.971-49 | KATIA PEREIRA DA SILVA |
| 202 | 767.514.145-87 | EVANIA MATOS SILVA | 324 | 420.204.368-50 | KATIA PIRES DE CAMARGO |
| 203 | 275.293.188-37 | FABIANA APARECIDA DE PONTES | 325 | 015.505.754-57 | KATIUSCA EUSTAQUIO DA SILVA |
| 204 | 346.143.738-79 | FABIANA BARBOSA PASTORELLI | 326 | 307.863.198-28 | KEILA CANUTO PEREIRA |
| 205 | 369.711.378-09 | FABIANA HENRIQUE DA SILVA | 327 | 319.079.608-48 | KEILA CRISTINA CUENCA |
| 206 | 264.283.108-64 | FABIANA IVANIZE DOS SANTOS | 328 | 347.162.478-30 | KELLY CRISTINA DIAS DE OLIVEIRA |
| 207 | 388.394.718-04 | FABIANA MARCIA DA SILVA OLIVEIRA | 329 | 066.462.068-05 | KILZA NORIKO HIGA |
| 208 | 295.356.828-06 | FABIANA QUIRINO DIAS | 330 | 376.078.198-51 | LAURA REGINA FERREIRA DOS SANTOS |
| 209 | 265.114.598-02 | FABIANA REGINA CARDOSO | 331 | 263.887.938-00 | LEDA BRITO DOS SANTOS |
| 210 | 272.181.508-37 | FATIMA MARIA DE SOUZA | 332 | 123.101.338-92 | LEDA MARIA DE OLIVEIRA |
| 211 | 347.341.068-35 | FATIMA VENANCIA RODRIGUES | 333 | 390.655.238-12 | LEILIANE DAHER DOS SANTOS |
| 212 | 334.636.268-02 | FERNANDA AMBROZIO DA SILVA | 334 | 338.651.338-78 | LELIANE BILHALVA FRANCATO |
| 213 | 385.171.488-19 | FERNANDA BATISTA DA CUNHA | 335 | 169.138.358-92 | LENEISE ELAINE DOS S. DE P. CANTARINO |
| 214 | 410.319.818-45 | FERNANDA DOS ANJOS SANTOS | 336 | 262.864.768-06 | LENIRA APARECIDA DA FONCECA |
| 215 | 315.376.628-21 | FERNANDA FERREIRA DA SILVA | 337 | 262.344.888-46 | LENIRA NOGUEIRA LIRA |
| 216 | 289.608.978-09 | FERNANDA HELENA BARBOSA DE BARROS | 338 | 156.524.288-21 | LEONIDIA ROQUE PIRES |
| 217 | 334.645.368-58 | FLABIA GABRIELA GUALTER JORGE | 339 | 057.808.078-84 | LEONILDA MOREIRA DOS SANTOS |
| 218 | 279.006.678-73 | FLAVIA ALBARELLI DE OLIVEIRA | 340 | 296.375.418-37 | LETICIA GOMES DE ARAUJO |
| 219 | 450.980.798-88 | FLAVIA CELES SANTOS DUARTE | 341 | 348.123.658-13 | LIDIANA FERREIRA DA SILVA |
| 220 | 268.995.298-07 | FLAVIA DA COSTA FIRMINO | 342 | 372.209.178-05 | LIDIANE APARECIDA INACIO TEIXEIRA |
| 221 | 349.810.848-46 | FLAVIA SILVA PALMEIRA | 343 | 307.867.818-07 | LILIAN APARECIDA DA SILVA PEREIRA |
| 222 | 321.849.798-13 | FLAVIANA VIEIRA DE SOUSA FRANCO | 344 | 356.550.788-80 | LILIAN CRISTINA DE MATOS OLIVEIRA |
| 223 | 344.483.668-63 | FRANCERLANDIA DOS SANTOS SILVA | 345 | 361.713.178-61 | LILIAN CRISTINA MACHADO |
| 224 | 338.233.038-56 | FRANCIELE ALVES PEREIRA | 346 | 266.641.528-78 | LILIANA SOARES PINHEIRO |
| 225 | 042.133.213-12 | FRANCINETE CHAGAS DA SILVA | 347 | 196.100.198-54 | LILLIAN CILENE DA SILVA |
| 226 | 078.319.338-67 | FRANCINETE MARIA DA CONCEICAO | 348 | 143.714.528-09 | LINDAURA DE ALMEIDA SOUZA |
| 227 | 242.095.114-04 | FRANCISCA ALVES DE ALMEIDA DA SILVA | 349 | 169.198.308-09 | LISAMA LUIS DA SILVA |

| | | | | | |
|-----|----------------|---|-----|----------------|---------------------------------------|
| 350 | 173.504.538-17 | LOURDES FARIAS DA SILVA | 472 | 879.091.208-00 | MARIA LUCIA DE SALES |
| 351 | 065.297.748-07 | LOURDES RODRIGUES DOMINGUES | 473 | 281.738.198-07 | MARIA LUCIA PEREIRA SENA SANTOS |
| 352 | 276.973.388-58 | LOURINEIDE MOREIRA PIRES | 474 | 349.414.128-26 | MARIA LUCIENE SILVA DE MELO |
| 353 | 294.304.228-55 | LUCIA DO ESPIRITO SANTO DA SILVA | 475 | 951.017.056-91 | MARIA LUZIA BORGES DO NASCIMENTO |
| 354 | 142.240.478-10 | LUCIANA GARCIA | 476 | 041.623.928-54 | MARIA MAGNA DA CRUZ |
| 355 | 337.424.558-77 | LUCIANA MARCOLINO MOREIRA | 477 | 085.007.158-55 | MARIA NAIR DOS SANTOS |
| 356 | 303.884.668-63 | LUCIANA MOURA SOARES CRUZ | 478 | 142.790.098-13 | MARIA NILMA DE JESUS |
| 357 | 066.124.083-59 | LUCICLEIDE DA SILVA VIANA | 479 | 320.317.308-51 | MARIA ROSENILDA FERNANDES DE OLIVEIRA |
| 358 | 349.097.288-05 | LUCIENE RAMOS DO NASCIMENTO | 480 | 924.488.104-78 | MARIA RUFINO SILVA |
| 359 | 104.306.298-00 | LUCIMARA APARECIDA INACIO | 481 | 261.916.578-46 | MARIA SANDRA BELA DA SILVA |
| 360 | 357.037.468-84 | LUCIMARA MARIA RODRIGUES SILVA DE ANDRADE | 482 | 282.442.065-00 | MARIA SANTOS DA CUNHA |
| 361 | 259.666.158-61 | LUCIMARA RIBEIRO DOS SANTOS | 483 | 283.986.858-08 | MARIA SILVA DE OLIVEIRA CORREIA |
| 362 | 321.650.688-60 | LUCIMEIRE MOREIRA DE SOUZA OLIVEIRA | 484 | 275.545.428-85 | MARIA SIMONE REIS DOS SANTOS |
| 363 | 399.720.088-27 | LUCINEIA GERONIMO DE ANDRADE | 485 | 166.215.448-80 | MARIA SOUZA SILVA |
| 364 | 152.538.028-19 | LUCINEIDE DIAS PEREIRA | 486 | 290.615.848-84 | MARIA TELMA FERREIRA SILVA |
| 365 | 166.608.678-99 | LUZIA FLORIANO DE SA | 487 | 156.509.818-84 | MARIA VALDINETE DOS SANTOS |
| 366 | 123.109.368-47 | LUZIA GONCALVES DE SOUZA | 488 | 093.936.818-80 | MARIA VICENTE DOS SANTOS |
| 367 | 160.423.208-07 | LUZIA PEREIRA GONCALVES | 489 | 288.211.678-01 | MARIA VILANY AIRES AGOSTINHO |
| 368 | 278.048.738-08 | LUZIA TEIXEIRA DOS SANTOS | 490 | 352.613.428-64 | MARIANA PEREIRA DOS SANTOS |
| 369 | 614.375.144-72 | LUZINETE MARIA DOS SSANTOS | 491 | 273.888.338-97 | MARILZA MARIA DOS SANTOS SILVA |
| 370 | 405.647.968-24 | MACIELE PEREIRA DE OLIVEIRA | 492 | 174.575.518-75 | MARINA JERONIMO DE LIMA |
| 371 | 348.580.108-99 | MADALENA AUGUSTO DE MELO | 493 | 174.551.138-54 | MARINALVA FRANCISCA DE JESUS |
| 372 | 055.869.648-13 | MALVINA HERNANDEZ | 494 | 821.792.635-20 | MARINALVA SANTOS VIANA |
| 373 | 040.358.805-74 | MANUELA CORREIA VIEIRA | 495 | 205.344.228-02 | MARINEZ DE SOUZA SILVA |
| 374 | 305.956.328-40 | MARCELA ALVES DO NASCIMENTO | 496 | 905.813.345-15 | MARIZELIA DE JESUS |
| 375 | 298.224.868-98 | MARCELA CORDEIRO DE NOVAIS | 497 | 885.147.228-91 | MARIZIA MARIA CARDOZO |
| 376 | 250.389.798-31 | MARCIA APARECIDA EUGENIO | 498 | 279.336.048-11 | MARLENE CORREIA DE ANDRADE |
| 377 | 342.517.598-00 | MARCIA CAROLINA GONCALVES | 499 | 066.938.488-77 | MARLENE MALAQUIAS DE ABREU |
| 378 | 132.765.668-00 | MARCIA DE LIMA DUARTE | 500 | 980.938.785-72 | MARTA DE JESUS BELON |
| 379 | 023.035.118-28 | MARCIA DE SOUZA FELIX | 501 | 036.650.398-78 | MAURO DA SILVA RIOS |
| 380 | 359.732.048-12 | MARCIA FERNANDES | 502 | 407.998.338-78 | MAYARA IRACEMA GALVAO DE OLIVEIRA |
| 381 | 377.155.558-27 | MARCIA FREIRE DA SILVA | 503 | 022.384.328-84 | MERCEDES BASANTE BORBOLLA |
| 382 | 184.808.388-25 | MARCIA MARIA ALVES JACUNDINO | 504 | 348.331.558-69 | MICHELE BUENO DA SILVA |
| 383 | 065.173.678-10 | MARCIA MOREIRA PIRES | 505 | 327.200.058-51 | MICHELE SILVA DE MORAES |
| 384 | 353.239.248-88 | MARCILENE BEZERRA DE MEDEIROS | 506 | 402.604.258-85 | MICHELI BERNARDO |
| 385 | 275.405.178-32 | MARGARIDA ALVES DA SILVA | 507 | 393.333.738-02 | MICHELLE CRISTINA SILVA |
| 386 | 402.025.878-35 | MARIA ALINE ALVES VERAS OLIVEIRA | 508 | 144.340.048-32 | MILENA FERNANDES |
| 387 | 305.736.408-07 | MARIA APARECIDA CARDOSO DE ANDRADE | 509 | 299.463.468-69 | MILENA MIRIAM RODRIGUES NZI |
| 388 | 263.643.488-74 | MARIA APARECIDA CONRADO | 510 | 231.277.158-62 | MIRIAM CAMPOS SEBASTIAO DE SANTANA |
| 389 | 613.734.274-34 | MARIA APARECIDA COSTA VILAR DA SILVA | 511 | 421.748.018-09 | MIRIAM SANTOS BONILHA |
| 390 | 006.782.918-02 | MARIA APARECIDA DA CRUZ | 512 | 381.627.198-73 | MONICA APARECIDA AMARO |
| 391 | 784.960.986-72 | MARIA APARECIDA DA CRUZ SANTOS | 513 | 067.086.358-01 | MONICA CELMAR BARBOSA |
| 392 | 361.822.728-05 | MARIA APARECIDA DA SILVA | 514 | 274.692.038-77 | MONICA CRISTINA DOS SANTOS |
| 393 | 230.737.098-60 | MARIA APARECIDA DA SILVA | 515 | 346.610.628-17 | MONICA MARIN SALES |
| 394 | 173.478.918-25 | MARIA APARECIDA DE O. DOS SANTOS | 516 | 035.528.337-90 | NANCI GOUVEA |
| 395 | 231.449.278-13 | MARIA APARECIDA DO SANTOS | 517 | 187.519.258-18 | NANCI PINTO DE SOUZA SILVA |
| 396 | 123.097.208-01 | MARIA APARECIDA GRAZINA | 518 | 011.555.224-35 | NATALIA ALVES DE LIMA |
| 397 | 400.770.378-71 | MARIA APARECIDA PEREIRA DOS SANTOS | 519 | 334.343.808-17 | NATALIA FERREIRA DA SILVA |
| 398 | 324.754.298-10 | MARIA APARECIDA ROCHA CHAVES | 520 | 192.999.903-87 | NAZIRA CAMPOS RODRIGUES |
| 399 | 410.403.228-08 | MARIA APARECIDA ROCHA MACHADO | 521 | 160.405.928-18 | NEIDE SANTOS DA ROCHA |
| 400 | 157.896.768-63 | MARIA APARECIDA RODRIGUES BARBOSA | 522 | 095.314.348-16 | NEREIDA OLIVEIRA |
| 401 | 099.803.358-82 | MARIA BEATRIZ ALVES MARTINEZ | 523 | 139.131.848-05 | NEUZETE MORAES DA SILVA |
| 402 | 746.040.314-87 | MARIA BETANIA DE LIMA ANSELMO | 524 | 754.064.115-00 | NIVANETE DE JESUS QUINTO |
| 403 | 131.982.948-19 | MARIA CARLOS GOMES DE ARAUJO | 525 | 296.213.948-56 | NIVANGELA DE BARROS COSTA |
| 404 | 079.884.568-65 | MARIA CELESTE FELIPE DE SOUZA | 526 | 323.357.198-40 | NOBRE DO NASCIMENTO |
| 405 | 164.195.208-35 | MARIA CELIA RODRIGUES PEIXOTO | 527 | 073.942.268-59 | OLENI SILVA MARIANO |
| 406 | 099.964.828-47 | MARIA CICERA BEZERRA DA SILVA | 528 | 454.739.618-35 | PATRICIA ARAUJO DOS SANTOS |
| 407 | 494.734.094-00 | MARIA CICERA DOS SANTOS | 529 | 277.356.078-73 | PATRICIA CARVALHO DE LUCENA |
| 408 | 636.323.574-04 | MARIA CICERA MENEZES DA SILVA | 530 | 344.047.438-07 | PATRICIA LIMA DOS SANTOS |
| 409 | 260.014.384-04 | MARIA CICERA TAVARES | 531 | 289.749.148-59 | PATRICIA MARIA DA SILVA |
| 410 | 155.550.748-40 | MARIA CLEONICE ALVES DE PAIVA | 532 | 386.637.318-09 | PATRICIA SOUSA RAMOS |
| 411 | 261.439.268-59 | MARIA CRISTIANA DE SOUZA | 533 | 343.402.508-13 | PATRICIA VICENTE GONZAGA |
| 412 | 626.488.458-87 | MARIA D ARC ALVES DE SOUZA AMARAL | 534 | 385.472.968-59 | PATRICIA VIEIRA DE BRITO |
| 413 | 255.645.038-05 | MARIA D CARMO DOS SANTOS | 535 | 279.945.298-10 | PAULA BATISTA REIS |
| 414 | 139.135.168-16 | MARIA DA CONCEICAO DA SILVA | 536 | 095.353.618-13 | PAULA LIMA FREGA |
| 415 | 474.243.623-72 | MARIA DA CONCEICAO DE OLIVEIRA | 537 | 334.267.348-69 | PRISCILA DAVID DANIEL |
| 416 | 095.381.738-56 | MARIA DA CONCEICAO RODRIGUES | 538 | 313.127.788-22 | PRISCILA DE ARAUJO SILVA |
| 417 | 154.996.638-31 | MARIA DA CRUZ SANTOS | 539 | 267.905.928-06 | PRISCILA DE OLIVEIRA NARA |
| 418 | 179.101.488-79 | MARIA DA GLORIA SOUSA DE OLIVEIRA | 540 | 439.185.558-52 | PRISCILA FIGUEIREDO DE ARRUDA |
| 419 | 680.466.698-49 | MARIA DAS DORES SILVA MACIEO | 541 | 347.560.028-54 | PRISCILA MOTA DE OLIVEIRA |
| 420 | 817.891.068-34 | MARIA DAS GRACAS DE JESUS | 542 | 340.931.978-65 | PRISCILA RAFAELA LANDULFO RIBEIRO |
| 421 | 078.357.508-48 | MARIA DAS MONTAHAS SOARES DA SILVA | 543 | 312.069.818-06 | PRISCILA RIBEIRO RODRIGUEA DA SILVA |
| 422 | 055.091.724-10 | MARIA DE DEUS ROSA DA SILVA | 544 | 283.388.088-06 | QUITERIA DE SOUZA SILVA |
| 423 | 289.990.878-24 | MARIA DE FATIMA BARBOSA | 545 | 146.448.188-10 | QUITERIA FERREIRA |
| 424 | 055.083.628-43 | MARIA DE FATIMA CORREIA | 546 | 261.745.438-03 | RAILDA SOUZA DOS SANTOS |
| 425 | 209.927.504-15 | MARIA DE FATIMA DA CONCEICAO | 547 | 039.364.448-03 | RAIMUNDA DANTAS CARNEIRO |
| 426 | 228.175.708-04 | MARIA DE FATIMA DA SILVA | 548 | 320.711.325-72 | RAYMUNDO LIONARDO DOS SANTOS |
| 427 | 234.141.618-77 | MARIA DE FATIMA DA SILVA | 549 | 341.275.358-06 | REGIANA IDALINA SANTANA |
| 428 | 113.677.208-18 | MARIA DE FATIMA DA SILVA | 550 | 303.275.748-79 | REGIANE ROSA DE ALMEIDA PERES |
| 429 | 169.415.068-22 | MARIA DE FATIMA DOS SANTOS | 551 | 115.902.868-04 | REGINA CELIA CABO |
| 430 | 089.200.738-99 | MARIA DE FATIMA LIMA | 552 | 160.473.398-59 | REGINA DE CASSIA BARBOSA DOS SANTOS |
| 431 | 700.471.974-04 | MARIA DE FATIMA PEREIRA | 553 | 261.633.588-30 | RENATA APARECIDA DOS SANTOS |
| 432 | 291.831.108-10 | MARIA DE FATIMA VIEIRA DOS SANTOS | 554 | 410.827.418-09 | RENATA DA FONSECA LINO |
| 433 | 259.227.518-59 | MARIA DE LOURDES CYRINO | 555 | 324.322.428-40 | RENATA DOS SANTOS PEREIRA |
| 434 | 704.557.674-91 | MARIA DE LOURDES ALVES TEIXEIRA | 556 | 306.636.598-09 | RENATO RODRIGUES DE SOUZA |
| 435 | 319.159.144-34 | MARIA DE LOURDES DE LIMA NEVES | 557 | 051.446.878-57 | RICARDINA PEREIRA DE CARVALHO |
| 436 | 103.828.378-78 | MARIA DE LOURDES OLIVEIRA | 558 | 368.118.658-81 | RITA DE CASSIA DA CONCEICAO |
| 437 | 606.078.584-00 | MARIA DO AMPARO MONTES DA SILVA | 559 | 066.985.218-09 | RITA DE CASSIA DE SOUSA |
| 438 | 187.474.688-58 | MARIA DO CARMO DA SILVA | 560 | 296.217.148-69 | RITA DE CASSIA FRANCA ROCHA |
| 439 | 193.285.914-49 | MARIA DO ROZARIO DE FATIMA SOUZA | 561 | 748.309.295-53 | RITA MARIA FIRMO DO SANTOS |
| 440 | 258.516.258-30 | MARIA DO SOCORRO ARAUJO | 562 | 218.955.938-32 | ROBERTA APARECIDA DA SILVA TANAKA |
| 441 | 027.818.501-01 | MARIA DO SOCORRO RIBEIRO DE SOUZA | 563 | 302.512.488-10 | ROBERTA MARIA DE JESUS ABREU |
| 442 | 029.107.474-09 | MARIA DO SOCORRO ROCHA DA SILVA | 564 | 425.678.235-49 | ROSALIA PEDRA AGUIAR |
| 443 | 528.488.414-00 | MARIA DO SOCORRO SILVA | 565 | 302.107.328-06 | ROSALVA SOUZA GINU CERQUEIRA |
| 444 | 134.874.628-93 | MARIA DOLORES JESUS DIAS | 566 | 252.403.508-50 | ROSANA ALVES SILVA |
| 445 | 010.507.218-45 | MARIA DUARTE LIMA | 567 | 103.418.638-82 | ROSANA DE MORAIS |
| 446 | 277.007.548-96 | MARIA EDILENE DA GRACA | 568 | 394.235.258-30 | ROSANA SILVA ROCHA |
| 447 | 185.927.468-41 | MARIA EDVANE BEZERRA MARQUES | 569 | 076.465.818-28 | ROSANGELA APARECIDA VIANA |
| 448 | 077.411.418-56 | MARIA EDWINA SANTOS CRUZ | 570 | 131.990.248-07 | ROSANGELA DE OLIVEIRA LIMA |
| 449 | 053.183.618-54 | MARIA ELENA DE SOUZA | 571 | 123.179.098-96 | ROSANGELA DO NASCIMENTO |
| 450 | 412.027.084-04 | MARIA EULINA BARBOZA | 572 | 257.104.168-19 | ROSANGELA FERREIRA DA SILVA |
| 451 | 050.678.448-76 | MARIA EUNICE BORGES DE OLIVEIRA | 573 | 066.983.178-61 | ROSANGELA MARIA ALVES |
| 452 | 011.675.808-26 | MARIA FRANCISCA DA SILVA | 574 | 164.828.718-28 | ROSANGELA MARTA DA SILVA |
| 453 | 086.963.058-09 | MARIA GERUZIA DE OLIVEIRA | 575 | 322.061.588-09 | ROSANGELA RODRIGUES DE MORAES |
| 454 | 006.909.638-40 | MARIA GORETE GALDINO | 576 | 276.174.608-21 | ROSANGELA SANTANA BORGES |
| 455 | 272.067.934-87 | MARIA HELENA DA CONCEICAO | 577 | 399.069.628-95 | ROSEANE DA SILVA BARBOSA |
| 456 | 301.500.758-04 | MARIA IVANEIDE FREITAS DE ALMEIDA | 578 | 108.681.778-81 | ROSELI FERREIRA DA COSTA |
| 457 | 066.946.518-64 | MARIA JOANA DE FREITAS FERREIRA | 579 | 116.451.048-77 | ROSEMARY APARECIDA DE MACEDO |
| 458 | 908.501.224-49 | MARIA JOSE BARBOSA DA SILVA | 580 | 371.782.368-09 | ROSEMARY FERREIRA DO NASCIMENTO |
| 459 | 169.145.188-66 | MARIA JOSE COSTA | 581 | 069.962.018-02 | ROSEMEIRE MARIANO DA SILVA |
| 460 | 062.484.288-67 | MARIA JOSE DA COSTA | 582 | 259.322.468-12 | ROSEMEIRE SABINO DA COSTA |
| 461 | 302.449.138-46 | MARIA JOSE DA SILVA | 583 | 301.862.278-25 | ROSEMERE CARMO DOS SANTOS |
| 462 | 613.675.244-15 | MARIA JOSE DE LIMA | 584 | 686.920.054-87 | ROSENETE VIANA ALENCAR |
| 463 | 160.450.988-03 | MARIA JOSE FERREIRA DE MELO | 585 | 329.657.388-78 | ROSENILDE LOPES DA SILVA |
| 464 | 423.619.155-53 | MARIA JOSE LIMA BRITO | 586 | 375.182.298-46 | ROSIANE PEREIRA DA SILVA |
| 465 | 088.170.828-30 | MARIA JOSE LIMA DE JESUS | 587 | 054.600.385-02 | ROSILANE BISPO DOS SANTOS |
| 466 | 286.699.674-72 | MARIA JOSE MARIANO DAS NEVES | 588 | 270.365.718-88 | ROSINEIDE MARIA BATISTA |
| 467 | 353.899.738-10 | MARIA JOSE RODRIGUES DA SILVA | 589 | 051.147.008-80 | ROZALIA MARTINHA ROCHO |
| 468 | 198.599.418-66 | MARIA JOSILENE DE SIQUEIRA MENEZES | 590 | 526.757.185-72 | RUTE DE JESUS SOUSA |
| 469 | 054.540.235-23 | MARIA LETICIA DOS SANTOS ROCHA | 591 | 262.917.078-02 | SANDRA MARIA DE JESUS |
| 470 | 174.329.138-89 | MARIA LINDOMAR DE MELO | 592 | 087.727.498-30 | SANDRA MARIA DOS SANTOS |
| 471 | 577.726.814-53 | MARIA LUCIA BRANCO | 593 | 265.070.598-11 | SANDRA PEREIRA VIANA DA SILVA |

| | | |
|-----|----------------|--------------------------------------|
| 594 | 123.183.068-93 | SANDRA VANESSA DA SILVA MATOS |
| 595 | 160.490.488-78 | SARA ALVES DA SILVA |
| 596 | 066.914.268-94 | SELMA APARECIDA DOS SANTOS |
| 597 | 196.121.598-58 | SELMA DE FRANCA |
| 598 | 322.062.888-50 | SHEILA CRISTINA LIMA DOS SANTOS |
| 599 | 144.346.158-07 | SHEILA DOS SANTOS ERMINIANO |
| 600 | 308.453.648-12 | SHIRLEI DE FATIMA SOUZA DA SILVA |
| 601 | 374.530.618-06 | SHIRLEY ELIZABETH DA SILVA |
| 602 | 308.213.088-74 | SIANARA OLIVEIRA ROCHA |
| 603 | 320.397.988-89 | SILENE SOUZA DOS SANTOS |
| 604 | 371.151.288-71 | SILMAR MARIA DA SILVA |
| 605 | 348.235.348-40 | SILMARA GOMES DA SILVA |
| 606 | 157.573.168-10 | SILVANA APARECIDA CAMPOS |
| 607 | 145.376.818-10 | SILVANA BENEDITO DE ALMEIDA |
| 608 | 023.486.438-98 | SILVANA ROMEIRO PEDRO |
| 609 | 127.630.388-24 | SILVIA DONIZETTI CECILIO MASSUIA |
| 610 | 848.413.623-04 | SILVIA HELENA DE SOUSA |
| 611 | 123.084.008-70 | SILVIA JANE NOTTAR |
| 612 | 300.232.188-51 | SILVIA MONICA PEREIRA DE VANCONCELOS |
| 613 | 132.043.058-99 | SILVIA REGINA PERDIGAO |
| 614 | 090.374.848-75 | SILVINA OLIVEIRA |
| 615 | 264.632.158-99 | SIMONE CRISTINA ROSA CAVALLARI |
| 616 | 280.414.198-52 | SIMONE DE FREITAS FERREIRA |
| 617 | 080.807.884-48 | SIMONE DE LIMA |
| 618 | 152.336.868-30 | SIMONE FRANCISCO |
| 619 | 230.473.298-42 | SIRLENE ARAUJO BASTOS |
| 620 | 328.101.918-83 | SIRLENE NICE DE MACEDO |
| 621 | 281.013.898-22 | SNDRA MARIA DA SILVA |
| 622 | 264.391.558-57 | SOFIA BOTSARIS PAZ |
| 623 | 232.511.578-09 | SOLANGE APARECIDA BENTO |
| 624 | 154.086.805-25 | SOLANGE GARCIA CHAGAS |
| 625 | 263.538.898-95 | SONIA BORGES REGO |
| 626 | 514.768.604-59 | SONIA DO CARMO PEREIRA |
| 627 | 095.275.668-43 | SONIA DOS SANTOS |
| 628 | 078.147.798-04 | SONIA FIDELIX PEREIRA |
| 629 | 118.265.698-63 | SONIA MARIA DOS SANTOS |
| 630 | 093.292.558-84 | SONIA MARIA RODRIGUES DOS PASSOS |
| 631 | 269.102.978-65 | SORAYA BRAGA DORIA DO SACRAMENTO |
| 632 | 429.150.708-90 | SUELEN DE ANDRADE BENEDITO |
| 633 | 169.163.178-76 | SUELI BARBOSA DOS SANTOS |
| 634 | 093.329.068-31 | SUELI CLEMENTE PEREIRA |
| 635 | 160.302.448-41 | SUELI DA SILVA NEGRELLI |
| 636 | 383.915.598-31 | SUSAN DE CASTRO FERREIRA |
| 637 | 366.742.568-62 | SUSANE GOCALVES DA SILVA |
| 638 | 067.019.378-02 | SUZANA HELENA DA SILVA |
| 639 | 348.078.488-79 | TAIS ALVES DE OLIVEIRA |
| 640 | 407.117.628-80 | TAIS LIMA NEVES |
| 641 | 056.589.314-95 | TAMARA MIRANDA DA SILVA |
| 642 | 401.788.688-41 | TAMIRES MAYARA DEIRO |
| 643 | 058.853.569-98 | TAMIRES SILVA ALVES DE OLIVEIRA |
| 644 | 386.145.608-77 | TAMIRES SILVA SANTOS |
| 645 | 252.615.068-08 | TANIA BELEM |
| 646 | 272.789.098-21 | TANIA MARA JANUARIO |
| 647 | 307.840.748-95 | TATIANA OLIMPIO |
| 648 | 230.364.308-22 | TATIANE CESARIO DE JESUS |
| 649 | 369.166.438-54 | TATIANE DA SILVA BARRETO |
| 650 | 317.977.488-66 | TATIANE DA SILVA RIBEIRO |
| 651 | 378.744.558-78 | TATIANE EMIDIO DA SILVA |
| 652 | 334.643.868-64 | TATIANE MARGARETH DOS SANTOS |
| 653 | 367.705.228-96 | TATIANE SALES FERREIRA |
| 654 | 323.273.018-31 | TATIANE VIEIRA DA SILVA |
| 655 | 279.977.148-39 | TELMA DE OLIVEIRA CARVALHO |
| 656 | 268.223.598-00 | TELMA LIMA DO NASCIMENTO |
| 657 | 839.724.807-25 | TEREZA DE LOURDES GONCALVES DA SILVA |
| 658 | 356.442.728-77 | TEREZINHA APARECIDA DA SILVA |
| 659 | 009.908.468-65 | TEREZINHA MARIA DOS SANTOS |
| 660 | 700.934.668-20 | TEREZINHA MARTINS DA SILVA |
| 661 | 412.592.818-50 | THAMIREZ GLAUCIE DOS SANTOS NETO |
| 662 | 424.334.158-37 | THAYSA CAROLINA LIMA DA CUNHA |
| 663 | 268.026.138-08 | ULISSES MENEZES BORELLA |
| 664 | 825.517.406-06 | VALDEILDA PEREIRA OLIVEIRA |
| 665 | 095.384.998-83 | VALDELICE TENORIO DE ARAUJO |
| 666 | 332.901.468-71 | VALDETE DE SOUZA PATRICIO |
| 667 | 097.483.414-96 | VALDIJANIA SOARES BESERRA |
| 668 | 017.009.426-03 | VALERIA ALVES SANTOS |
| 669 | 341.812.388-06 | VALERIA DA SILVA DOS SANTOS |
| 670 | 348.055.658-29 | VANESSA CONCEICAO DE BRITO |
| 671 | 282.061.888-00 | VANESSA DE ARAUJO SILVA |
| 672 | 299.543.008-13 | VANESSA DOS SANTOS NASCIMENTO |
| 673 | 217.677.028-50 | VANIA DIAS FERNANDES |
| 674 | 847.764.715-15 | VANIA FERREIRA DOS SANTOS |
| 675 | 282.161.958-85 | VANICLEIDE GERMINIANA DE OLIVEIRA |
| 676 | 163.418.338-06 | VERA FAGUNDES DA COSTA |
| 677 | 333.090.488-70 | VERA LUCIA FERREIRA DA SILVA |
| 678 | 087.427.678-06 | VERA PEREIRA DA SILVA |
| 679 | 367.780.338-19 | VERALUCIA OLIVEIRA DOS SANTOS |
| 680 | 287.957.078-67 | VERIDIANA PEREIRA DA PAIXAO |
| 681 | 319.545.638-92 | VIVIANE ARAGAO TORRES |
| 682 | 344.254.128-00 | VIVIANE DE OLIVEIRA BORDIN |
| 683 | 367.294.238-38 | VIVIANE DO NASCIMENTO VIEIRA |
| 684 | 372.374.868-61 | VIVIANE MACEDO DE NOVAIS |
| 685 | 372.663.108-90 | VIVIANI TEVES ALCANTARA |
| 686 | 378.644.188-05 | WESLYANE FERNANDA BARBOSA FERREIRA |
| 687 | 257.127.948-37 | WILMA APARECIDA DA SILVA |
| 688 | 040.240.398-30 | YARA CRISTINA DE PAULA EDUARDO |
| 689 | 095.353.378-66 | ZENAIDE TEODORO DE ANDRADE |
| 690 | 083.690.408-70 | ZENILDA LOPES |
| 691 | 324.606.178-52 | ZILMA OLIVEIRA DE SOUZA |
| 692 | 394.454.964-34 | ZULEIDE MARIA DOS SANTOS SILV A |
| 693 | 320.014.588-94 | ZULEIKA KHABBAZE DOS SANTOS |

PROGRAMA MINHA CASA, MINHA VIDA EDITAL DE SORTEIO Nº 04/2014-SH

Resultado do sorteio de Unidades Habitacionais do Programa Minha Casa, Minha Vida para candidatos do Grupo II que atendem a 2, 1 e 0 critérios de prioridade

O Secretário Municipal de Habitação, no uso de suas atribuições, torna público **os resultados do sorteio realizado pela Loteria Federal** para seleção dos candidatos a beneficiários do Programa Minha Casa, Minha Vida, previsto no Edital nº 04/2014-SH, publicado no Diário Oficial do Município de 19 de dezembro de 2014.

OBJETO

1.1 Divulgação dos resultados do sorteio para seleção de candidatos a beneficiários de 639 (seiscentos e trinta e nove) unidades habitacionais para as pessoas cadastradas no Programa Minha Casa Minha Vida, integrantes do Grupo II, que atendem 2 (dois), 1 (um) e 0 (zero) critérios de prioridade.

1.2. Os sorteios foram realizados nos dias 27 e 31 de dezembro de 2014, respectivamente, através das extrações nº 4931 e nº 4932, da Loteria Federal tendo os seguintes números e quantidade de candidatos sorteados:

A extração nº 4931, de 27 de dezembro de 2014, contemplou 593 candidatos titulares, sendo:

1º prêmio: 55.159, contemplou todos os candidatos que possuíam nos números de sorteio os três últimos algarismos correspondente a centena 159, no total de 119 sorteados;

2º prêmio: 49.396, contemplou todos os candidatos que possuíam nos números de sorteio os três últimos algarismos correspondente a centena 396, no total de 119 sorteados;

3º prêmio: 12.167, contemplou todos os candidatos que possuíam nos números de sorteio os três últimos algarismos correspondente a centena 167, no total de 119 sorteados;

4º prêmio: 54.911, contemplou todos os candidatos

que possuíam nos números de sorteio os três últimos algarismos correspondente a centena 911, no total de 118 sorteados;

5º prêmio: 64.601, contemplou todos os candidatos que possuíam nos números de sorteio os três últimos algarismos correspondente a centena 601, no total de 118 sorteados;

A extração nº 4932, de 31 de dezembro de 2014, contemplou 46 candidatos titulares e 192 candidatos suplentes, sendo:

1º prêmio: 26.806, contemplou todos os candidatos que possuíam nos números de sorteio os três últimos algarismos correspondente a centena 806, sendo os 46 (quarenta e seis) primeiros candidatos como titulares e os 72 subsequentes como suplentes, no total de 118 sorteados;

2º prêmio: 00.788, contemplou como suplentes todos os candidatos que possuíam nos números de sorteio os três últimos algarismos correspondente a centena 788, no total de 118 sorteados;

3º prêmio: 71.483, contemplou 2 (dois) candidatos que possuíam nos números de sorteio os três últimos algarismos correspondente a centena 483, no total de 2 sorteados, completando assim 192 candidatos suplentes;

1.2.3. A relação dos candidatos sorteados como **titulares** figura no Anexo I e a relação dos candidatos sorteados na condição de **suplentes** figura no Anexo II, que integram este edital.

2. PROCEDIMENTOS

2.1. O candidato sorteado como **titular**, que figura no Anexo I, está **convocado** a comparecer no próximo dia **13 de janeiro de 2015**, às 18h00, no Centro Educacional Adamastor – Av. Monteiro Lobato nº 734, Centro, Guarulhos/SP, para o recebimento de novas orientações.

2.2. Na impossibilidade de comparecimento deverá se apresentar na sede da Secretaria de Habitação – Av. Otávio Braga de Mesquita, nº 1.191, Vila Fátima, Guarulhos/SP, até o próximo dia 30 de janeiro, para

agendamento de entrevista para inclusão ou atualização do CadÚnico.

2.3. Para agendamento da entrevista o candidato selecionado deverá se identificar com seu RG e CPF.

3. DOCUMENTOS A SEREM APRESENTADOS PARA ENTREVISTA

3.1. RG (**original e cópia**) - titular e cônjuge – (legível)

3.2. CPF (**original e cópia**) - titular e cônjuge – (legível)

3.3. Certidão de casamento (**original e cópia**) – (legível)

3.4. Certidão de nascimento – (**original e cópia**) – titular e companheiro (legível)

observação: em caso de União Estável, apresentar comprovante de estado civil individual, de cada parceiro (certidão de nascimento, certidão de casamento averbada ou certidão de casamento e certidão de óbito, em caso de viuvez (**original e cópia**)) (legível)

3.5. Certidão de nascimento de todos os moradores da casa – somente original

3.6. PIS somente original.

3.7. Título de eleitor (titular e cônjuge)– somente original (legível)

3.8. Carteira profissional (titular e cônjuge) – somente original

3.9. Comprovante de endereço (de Guarulhos) com **CEP** – somente original

3.10. Declaração escolar ou saber informar a série e a escola/creche que as crianças estudam (original)

3.11. Holerite das pessoas que estão trabalhando – (original e copia)

3.12. CARTÃO DO BOLSA FAMILIA (mesmo que não receba mais – de preferência o amarelo – antigo)

3.13. Para pessoa ou família com pessoa com deficiência deverá ser apresentado atestado médico onde conste o código do CID e a descrição da deficiência.

Observação: caso o titular seja casado ou estiver em união estável, o cônjuge/companheiro deverá comparecer para a entrevista.

ANEXO I – TITULARES

CONJUNTO HABITACIONAL PORTAL FLORA

| Classificação | Nº Sorteado | CPF | Nome |
|---------------|-------------|----------------|--|
| 1º | 159 | 298.005.398-83 | ADAILTON ARAUJO DE JESUS |
| 2º | 1159 | 316.418.268-60 | ADRIANA APARECIDA DE SOUSA |
| 3º | 2159 | 327.241.778-86 | ADRIANO DE ALMEIDA SANTANA |
| 4º | 3159 | 114.047.908-37 | ALDA JESUS SOARES |
| 5º | 4159 | 763.908.296-04 | ALEXANDRA ANTUNES DE OLIVEIRA |
| 6º | 5159 | 410.895.998-11 | ALINE EVELYN RAIMUNDO |
| 7º | 6159 | 009.713.288-89 | AMAURI PESSINI |
| 8º | 7159 | 332.602.408-88 | ANA MARIA DE ARAUJO COSTA |
| 9º | 8159 | 089.885.338-95 | ANAIR LIMA DE SOUSA |
| 10º | 9159 | 282.339.518-03 | ANDREA CRISTINA PINTO |
| 11º | 10159 | 023.566.745-51 | ANELITA RODRIGUES DE BRITO |
| 12º | 11159 | 067.117.838-59 | ANTONIA SABINO DE OLIVEIRA |
| 13º | 12159 | 381.349.005-00 | ANTONIO SANTOS DA SILVA |
| 14º | 13159 | 876.262.928-04 | ARNALDO DOS SANTOS |
| 15º | 14159 | 378.989.128-29 | BIANCA DO NASCIMENTO LOURENCO |
| 16º | 15159 | 399.226.638-99 | CAMILA MELO DOS SANTOS |
| 17º | 16159 | 254.530.708-46 | CARLOS LUIS PIRES FERREIRA |
| 18º | 17159 | 473.536.945-72 | CELIA VIRGINIA RAMOS |
| 19º | 18159 | 280.456.478-92 | CILEIDE FERREIRA DA SILVA |
| 20º | 19159 | 108.714.008-04 | CLAUDIA MARCIA FRANCISCO OLIVEIRA DA SILVA |
| 21º | 20159 | 377.883.518-14 | CLEBSON DA SILVA BARRA |
| 22º | 21159 | 399.815.503-10 | COSMA CECILIA SALDANHA DE AQUINO |
| 23º | 22159 | 297.024.328-80 | CRISTIANO COSTA DE LIMA |
| 24º | 23159 | 348.882.368-79 | DAMIANA DA SILVA SANTOS |
| 25º | 24159 | 295.857.398-28 | DANIELE SILVA ARAUJO |
| 26º | 25159 | 233.350.438-20 | DEBORA ELLEN SILVA |
| 27º | 26159 | 314.820.098-54 | DIANA ANDRADE DE DEUS |
| 28º | 27159 | 160.369.508-70 | DONERIO JUNIOR SOARES |
| 29º | 28159 | 947.738.158-68 | EDILEUSA BARBOSA DA SILVA |
| 30º | 29159 | 603.915.454-34 | EDMILSON MARIANO DA SILVA |
| 31º | 30159 | 399.197.138-05 | EDUARDO CORDEIRO |
| 32º | 31159 | 838.528.595-49 | ELANE CRUZ DOS SANTOS |
| 33º | 32159 | 099.504.328-04 | ELIANE PAZ MARTINS |
| 34º | 33159 | 185.836.548-16 | ELISANGELA CAMILO DE SOUZA |
| 35º | 34159 | 044.817.348-41 | ELSA ALVES CAMPOS CUNHA |
| 36º | 35159 | 347.856.728-97 | ERICA RIBEIRO DOS SANTOS |
| 37º | 36159 | 272.485.058-03 | EUNICE GOMES BONFIM |
| 38º | 37159 | 297.226.398-70 | FABIANA BORGES DOS SANTOS |
| 39º | 38159 | 328.876.058-44 | FABIO RODRIGUES GOMES |
| 40º | 39159 | 235.833.044-20 | FERNANDA SIMOES BEZERRA |
| 41º | 40159 | 356.411.658-32 | FRANCESCO CALDAS MORAES |
| 42º | 41159 | 289.643.298-13 | FRANCISCO FABIO FERREIRA LIMA |
| 43º | 42159 | 025.934.824-43 | GENILVA MARIA VEIGA |
| 44º | 43159 | 267.457.408-93 | GILDHTANIA LOPES VIRGINIO |
| 45º | 44159 | 160.372.168-19 | GISGLEIDE DA SILVA |
| 46º | 45159 | 312.048.133-53 | GUIOMAR TEREZINHA DE BRITO |
| 47º | 46159 | 087.092.318-89 | HUMBERTO FRANCISCO DA SILVA |
| 48º | 47159 | 406.678.598-02 | IRAN JUNIOR PIRES CORREIA |
| 49º | 48159 | 836.748.616-15 | IVAN NASCIMENTO |
| 50º | 49159 | 075.060.087-00 | IZAIAS DE CASTRO |
| 51º | 50159 | 339.681.518-10 | JANAINA APARECIDA DOS SANTOS |
| 52º | 51159 | 326.598.198-31 | JEANETE FEOLA TEIXEIRA |
| 53º | 52159 | 168.900.078-32 | LOURDES TERESA DE SOUZA |
| 54º | 53159 | 045.809.024-75 | JOASSILA MARCIA VIEIRA SILVA |
| 55º | 54159 | 154.491.108-47 | JOSE AGRIPINO DA SILVA |
| 56º | 55159 | 042.141.928-85 | JOSE DONIZETTE DOS SANTOS |
| 57º | 56159 | 262.856.968-02 | JOSE NILSON GAMENHA |
| 58º | 57159 | 087.880.698-93 | JOSEFA FRANCISCA DOS SANTOS |
| 59º | 58159 | 307.674.468-28 | JOSILENE MARIA DA SILVA |

CONDOMÍNIO NELSON RODRIGUES

| | | | |
|-----|-------|----------------|-------------------------------------|
| 60º | 59159 | 385.938.268-30 | JULIANA CARDOSO DA SILVA |
| 61º | 60159 | 356.008.178-51 | JUSSARA EUGENIO DE JESUS |
| 62º | 61159 | 066.952.818-82 | KATIA SILENE FUJII |
| 63º | 62159 | 320.491.128-40 | LAMARTINE GONCALVES DE ARAUJO |
| 64º | 63159 | 304.672.728-32 | LENI COSTA DE SOUSA |
| 65º | 64159 | 324.988.688-28 | LILIAN QUIEM DE CARVALHO FERREIRA |
| 66º | 65159 | 298.221.538-13 | LUCELIA DOS SANTOS |
| 67º | 66159 | 297.914.128-39 | LUCIANO DA SILVA SOARES |
| 68º | 67159 | 802.576.234-34 | LUCINEIDE PEREIRA DA SILVA LACERDA |
| 69º | 68159 | 270.123.768-80 | LUSINETE FELIX DOS SANTOS |
| 70º | 69159 | 095.190.048-07 | MANOEL MESSIAS SILVA |
| 71º | 70159 | 274.352.408-18 | MARCIA BARBOSA SANTOS |
| 72º | 71159 | 139.148.108-90 | MARCIO VALENTIM DINIZ |
| 73º | 72159 | 027.603.028-14 | MARIA LAUDICEIA DA SILVA |
| 74º | 73159 | 094.829.618-62 | MARIA APARECIDA FLORENTINO DA SILVA |
| 75º | 74159 | 963.603.139-87 | MARIA CLEUSA VEBER DO NASCIMENTO |
| 76º | 75159 | 979.272.445-15 | MARIA DAS GRACAS ELIAS SANTOS |
| 77º | 76159 | 116.709.628-22 | MARIA DE LOURDES MACHADO |
| 78º | 77159 | 087.670.908-00 | MARIA EDINE RODRIGUES BEGA |

| | | | | | | | |
|------|--------|----------------|-------------------------------------|------|--------|----------------|-------------------------------------|
| 79º | 78159 | 073.254.758-02 | MARIA IEDE NOGUEIRA | 201º | 81396 | 272.542.768-10 | MARIA TANIA NASCIMENTO DOS SANTOS |
| 80º | 79159 | 135.914.363-72 | MARIA JOSE OLIVEIRA DE CASTRO | 202º | 82396 | 035.625.988-90 | MARILUCI BRITO DE SOUZA |
| 81º | 80159 | 154.473.138-80 | MARIA MARILEIDE DE OLIVEIRA | 203º | 83396 | 256.450.848-02 | MARLENE ALVES DE OLIVEIRA |
| 82º | 81159 | 332.670.288-41 | MARIA SERISMA ALEXANDRE | 204º | 84396 | 301.050.428-46 | MAURICIO DA SILVA |
| 83º | 82159 | 047.411.744-84 | MARILENE CANDIDO DA SILVA | 205º | 85396 | 320.907.028-85 | MICHELLE CARLOS DOS SANTOS |
| 84º | 83159 | 083.022.268-58 | MARISETE PIRES DE SOUSA | 206º | 86396 | 078.088.988-64 | MONICA APARECIDA NUNES CONCEICAO |
| 85º | 84159 | 349.314.178-50 | MARTA OZORIO PEREIRA | 207º | 87396 | 145.315.288-16 | NATANAEL ANTUNES DE QUEIROZ |
| 86º | 85159 | 341.446.568-02 | MICHELE BEZERRA DA SILVA | 208º | 88396 | 204.609.988-54 | NILDA RODRIGUES DE OLIVEIRA |
| 87º | 86159 | 261.827.888-79 | MISAELO SOUZA PEREIRA | 209º | 89396 | 417.453.374-15 | ORLANDO MANOEL PRUDENCIO |
| 88º | 87159 | 337.754.448-82 | NATALIA APARECIDA MARIANO | 210º | 90396 | 317.113.188-92 | PATRICIA GOMES DE SOUZA COELHO |
| 89º | 88159 | 077.690.108-70 | NEUSA RIBEIRO DA SILVA | 211º | 91396 | 342.081.568-99 | PAULO NUNES MARTINS |
| 90º | 89159 | 187.431.728-30 | ODILIA SANTOS DA COSTA | 212º | 92396 | 363.170.938-22 | PRISCILA ISABEL DA SILVA PEREIRA |
| 91º | 90159 | 281.179.738-63 | PATRICIA CIPRIANO BOA MORTE | 213º | 93396 | 553.399.483-15 | RAIMUNDA PEREIRA DE ARAUJO |
| 92º | 91159 | 066.926.208-05 | PAULO CORREIA DE JESUS | 214º | 94396 | 051.893.478-00 | REGINA OLIVEIRA |
| 93º | 92159 | 248.940.688-42 | PRISCILA AUGUSTO DA CRUZ | 215º | 95396 | 337.932.058-78 | RENATA VASQUES DE LIMA |
| 94º | 93159 | 368.424.538-01 | RAFAELA APARECIDA DA SILVA | 216º | 96396 | 298.870.828-21 | RITA DE CASSIA FIRMINO BARBOSA |
| 95º | 94159 | 222.348.718-16 | REGIANE NEVES DA SILVA | 217º | 97396 | 269.085.868-12 | ROBSON MUNIZ LINS |
| 96º | 95159 | 160.568.288-83 | RENATA DOS SANTOS MENDES | 218º | 98396 | 022.167.405-51 | ROMILDO SANTOS SANTANA |
| 97º | 96159 | 273.845.108-05 | RIGINALDO VIEIRA DE SOUSA | 219º | 99396 | 163.379.228-59 | ROSANGELA ALVES DA SILVA |
| 98º | 97159 | 005.077.525-11 | ROBERTO SANTOS DO NASCIMENTO | 220º | 100396 | 088.460.858-17 | ROSELI SILVA PSASSOS BARBOSA |
| 99º | 98159 | 329.067.078-30 | ROGERIO DOS SANTOS | 221º | 101396 | 054.922.405-01 | ROSINALDO ISPO DOS SANTOS |
| 100º | 99159 | 013.994.445-14 | ROSANA DIAS DOS SANTOS | 222º | 102396 | 187.629.698-46 | SANDRA APARECIDA PEREIRA BENEDITO |
| 101º | 100159 | 099.714.808-08 | ROSELI APARECIDA HILARIO REGO | 223º | 103396 | 023.909.344-55 | SEBASTIAO BEZERRA DA SILVA |
| 102º | 101159 | 351.986.988-81 | ROSILENE MELO DOS SANTOS | 224º | 104396 | 325.455.838-39 | SHIRLE DE QUEIROZ SANTOS |
| 103º | 102159 | 360.425.828-60 | SAMANTHA PIRES FILGUEIRA DOS SANTOS | 225º | 105396 | 254.121.848-63 | SILVANI SILVA SOARES |
| 104º | 103159 | 225.756.948-25 | SARA APARECIDA DE OLIVEIRA MORAIS | 226º | 106396 | 265.072.828-04 | SIMONE PINHEIRO DA SILVA |
| 105º | 104159 | 589.668.704-49 | SEVERINO MANOEL DA SILVA | 227º | 107396 | 006.711.418-05 | SONIA REGINA BOCCCHI |
| 106º | 105159 | 095.259.448-08 | SILVANA DO PRADO OLIVEIRA | 228º | 108396 | 145.260.668-42 | SYLVIA ANGELICA VEIGA SOUZA |
| 107º | 106159 | 287.617.618-18 | SIMONE DE SANTANA LIMA | 229º | 109396 | 362.987.078-32 | TATIANE APARECIDA DOS SANTOS SALLUM |
| 108º | 107159 | 064.913.908-96 | SONIA DE CARVALHO MARQUES | 230º | 110396 | 413.813.878-10 | THAIS DOS SANTOS TORBITONE |
| 109º | 108159 | 273.502.068-10 | SUELY SOBRAL | 231º | 111396 | 879.349.303-72 | ULISSES DO NASCIMENTO |
| 110º | 109159 | 269.181.558-73 | TATIANA BORGES | 232º | 112396 | 312.693.578-83 | VALERIA ALVES DA ROCHA |
| 111º | 110159 | 184.828.748-88 | TEREZINHA FERREIRA DE LIMA | 233º | 113396 | 351.755.868-07 | VANESSA ATINA |
| 112º | 111159 | 289.883.348-76 | TIAGO LIMA PEREIRA | 234º | 114396 | 394.985.128-33 | VERA APARECIDA DOS SANTOS |
| 113º | 112159 | 023.397.878-07 | VALDIR BEZERRA DE SOUZA | 235º | 115396 | 429.782.838-31 | VINICIUS LACERDA DE SIQUEIRA |
| 114º | 113159 | 339.774.278-14 | VANDERLEIA PEREIRA | 236º | 116396 | 396.100.458-71 | WALLACE MELO DE ALMEIDA PUPO |
| 115º | 114159 | 330.157.298-70 | VANIA SANTOS ALMEIDA COSTA | 237º | 117396 | 342.685.528-39 | WILLIAM PAIXAO MACENA DA SILVA |
| 116º | 115159 | 264.028.968-37 | VILMA ARAUJO GABRIEL | 238º | 118396 | 123.254.238-59 | ZULMIRA PESSOA OLIVEIRA |
| 117º | 116159 | 104.835.468-79 | WAGNER DE SOUZA | 239º | 167 | 354.629.838-16 | ADAILTON DE JESUS MENDES |
| 118º | 117159 | 362.141.848-25 | WESLEY FRANCO PEREIRA | 240º | 1167 | 063.306.709-19 | ADRIANA APARECIDA FERNANDES |
| 119º | 118159 | 667.283.808-25 | ZEZITO MANOEL DO NASCIMENTO | 241º | 2167 | 252.663.328-16 | ADRIANO DE PAULA |
| 120º | 396 | 043.738.414-46 | ADEILDO GOMES DA SILVA | 242º | 3167 | 036.722.735-54 | ALDA MORNO DA SILVA |
| 121º | 1396 | 333.084.888-09 | ADRIANA DE ASSIS SILVA | 243º | 4167 | 131.987.018-05 | ALEXANDRA BATISTA DA SILVA |
| 122º | 2396 | 295.293.588-22 | AFONSINA APARECIDA ROCHA NUNES | 244º | 5167 | 298.405.658-26 | ALINE FERNANDA DA SILVA ARAUJO |
| 123º | 3396 | 221.865.788-08 | ALECSANDRO ALVES PINTO MASCARENHAS | 245º | 6167 | 073.066.138-55 | AMAURY CASSIO DE CARVALHO |
| 124º | 4396 | 375.051.418-64 | ALEXANDRE DE SOUZA FRANCELINO | 246º | 7167 | 697.117.988-91 | ANA MARIA DE JUSUS FAUSTINO |
| 125º | 5396 | 349.763.498-02 | ALINE SANTOS DO NASCIMENTO | 247º | 8167 | 349.611.498-37 | ANALI APARECIDA CASTANHO DE PAIVA |
| 126º | 6396 | 370.304.318-04 | ANA CAROLINA REIS VITORINO | 248º | 9167 | 346.280.238-08 | ANDREA DA SILVA BARROS |
| 127º | 7396 | 256.179.128-95 | ANA PAULA ALVES DE ALMEIDA | 249º | 10167 | 272.956.418-74 | ANESIA SANTOS SOUZA |
| 128º | 8396 | 029.837.555-92 | ANDERSON DA CUNHA GERALDO | 250º | 11167 | 104.208.128-06 | ANTONIA SEMEAO DE SOUSA |
| 129º | 9396 | 174.578.038-66 | ANDREIA APARECIDA GATTINONI | 251º | 12167 | 928.295.975-91 | ANTONIO SENA DE MIRANDA |
| 130º | 10396 | 062.371.304-70 | ANGELA PAULA DA SILVA | 252º | 13167 | 344.156.705-63 | ARNALDO GOMES DA SILVA |
| 131º | 11396 | 526.210.308-15 | ANTONIO CARLOS CASO | 253º | 14167 | 298.606.738-70 | BIANCA GOMES DOS SANTOS |
| 132º | 12396 | 001.404.438-27 | APARECIDA DONIZETE ARAUJO | 254º | 15167 | 384.170.008-01 | CAMILA MOTA DOS SANTOS NICOLETE |
| 133º | 13396 | 332.312.815-04 | AUREA PEREIRA DOS SANTOS | 255º | 16167 | 275.352.978-70 | CARLOS MAGNO ALMEIDA LESCANO |
| 134º | 14396 | 340.307.858-24 | BRUNA GABRIELA LONDRI | 256º | 17167 | 154.501.068-40 | CELICE DA SILVA REIS CUNHA |
| 135º | 15396 | 307.144.488-50 | CARLA BEZERRA DO NASCIMENTO | 257º | 18167 | 292.739.078-90 | CILENE BARROS DE FREITAS |
| 136º | 16396 | 174.609.668-35 | CARMEM NAIR SERRANO CASTRO | 258º | 19167 | 301.595.218-82 | CLAUDIA MARIA DA SILVA |
| 137º | 17396 | 267.181.528-03 | CESAR DETERTS SARACENI | 259º | 20167 | 187.520.728-78 | CLECIA ALVES CARDOSO |
| 138º | 18396 | 334.426.428-17 | CINTIA MARIA DE MELO | 260º | 21167 | 286.087.068-73 | COSMA PEREIRA DA SILVA |
| 139º | 19396 | 362.959.108-66 | CLAUDIANE REIS DOS SANTOS | 261º | 22167 | 025.100.283-75 | CRISTIANO DA SILVA NOBRE |
| 140º | 20396 | 266.721.378-58 | CLEIDE ROCHA DA PAIXAO | 262º | 23167 | 370.232.378-36 | DAMIANA DOS SANTOS NASCIMENTO |
| 141º | 21396 | 414.205.308-60 | CRISLEINE ALVES DE ALENCAR SILVA | 263º | 24167 | 297.796.838-52 | DANIELE SOBREIRA DA CRUZ |
| 142º | 22396 | 338.953.068-19 | CRISTINA DO CARMO MAGALHAES | 264º | 25167 | 245.935.798-21 | DEBORA FERNANDES |
| 143º | 23396 | 275.141.568-79 | DANIEL DE OLIVEIRA FILHO | 265º | 26167 | 123.109.268-84 | DIANA CLAUDIA DE CARVALHO SILVA |
| 144º | 24396 | 358.270.198-01 | DANILO ESTAVAO SAMPAIO | 266º | 27167 | 089.188.128-09 | DONIZETE BARBA |
| 145º | 25396 | 055.074.318-92 | DEIJANIRA DO CARMO SANTANA | 267º | 28167 | 903.772.494-91 | EDILEUSA DE ARAUJO NASCIMENTO |
| 146º | 26396 | 335.209.788-73 | DIEGO MARCELINO SILVA | 268º | 29167 | 616.263.254-72 | EDMILSON NUNES DA SILVA |
| 147º | 27396 | 334.756.468-54 | DOUGLAS ELOI DE FREITAS | 269º | 30167 | 196.113.728-33 | EDUARDO DA SILVA |
| 148º | 28396 | 718.314.874-20 | EDILSON TAVARES DA SILVA | 270º | 31167 | 329.503.798-18 | ELANE RAMOS SILVA |
| 148º | 29396 | 358.819.888-17 | EDNA LOPES SANTOS | 271º | 32167 | 305.992.528-39 | ELIANE PEREIRA DE NORONHA |
| 150º | 30396 | 085.703.328-07 | EDUARDO SOUZA DE LIMA | 272º | 33167 | 299.077.108-57 | ELISANGELA CERQUEIRA |
| 151º | 31396 | 078.095.248-01 | ELENILZA RAIMUNDO SANTOS | 273º | 34167 | 075.955.168-54 | ELSO RAFAEL |
| 152º | 32396 | 801.610.815-68 | ELIDIANE FRANCA CARVALHO DE SANTANA | 274º | 35167 | 260.922.238-64 | ERICA ROSA DOS REIS |
| 153º | 33396 | 332.277.338-89 | ELISANGELA PEREIRA DA SILVA RUBERTO | 275º | 36167 | 107.147.718-80 | EUNICE JOSE DA SILVA |
| 154º | 34396 | 037.917.388-36 | ELZA MONTEIRO DE OLIVEIRA SCHIANO | 276º | 37167 | 348.342.128-90 | FABIANA CAPELINI CARLOS |
| 155º | 35396 | 081.147.767-30 | ERIKA GUIMARAES TRINDADE | 277º | 38167 | 286.118.368-39 | FABIO RONALDO BATISTA |
| 156º | 36396 | 151.533.218-78 | EVALDO HERCULES DA COSTA | 278º | 39167 | 294.897.038-50 | FERNANDA SOUZA BENEVENUTO |
| 157º | 37396 | 300.187.028-13 | FABIANA MARIA BARBOSA | 279º | 40167 | 003.984.363-71 | FRANCIANE SOUSA SANTOS |
| 158º | 38396 | 083.961.736-48 | FATIMA APARECIDA SANTOS SILVA | 280º | 41167 | 065.293.338-60 | FRANCISCO FERNANDO OTAKE |
| 159º | 39396 | 012.945.508-37 | FERNANDO JOSE DE LIMA | 281º | 42167 | 299.732.628-16 | GENILZA RODRIGUES DOS SANTOS |
| 160º | 40396 | 066.907.068-85 | FRANCISCA ALVES LEITE FELISBINO | 282º | 43167 | 104.195.378-05 | GILDO ALVES DE MOURA |
| 161º | 41396 | 135.303.303-10 | FRANCISCO PEDRO RIBEIRO | 283º | 44167 | 174.741.428-05 | GISLAINE APARECIDA BUENO CAVALHEIRO |
| 162º | 42396 | 140.145.498-44 | GERALDA GONCALVES DA SILVA | 284º | 45167 | 438.674.725-72 | GUSTAVA DE CARVALHO ROCHA |
| 163º | 43396 | 385.833.078-73 | GILSILENE SOUZA DOS SANTOS | 285º | 46167 | 351.398.868-04 | HUMBERTO MOTA PEREZ |
| 164º | 44396 | 145.254.988-54 | GIVALDO LINO DA SILVA | 286º | 47167 | 927.686.105-00 | IRANDO JOSE DOS SANTOS |
| 165º | 45396 | 059.320.148-57 | HELENA DA SILVA | 287º | 48167 | 406.306.778-59 | IVAN ROCHA DOS SANTOS |
| 166º | 46396 | 483.749.461-72 | IDERALDA SOARES LIMA | 288º | 49167 | 257.569.838-30 | IZAIAS PEREIRA CARDOSO |
| 167º | 47396 | 003.553.778-70 | IRENY BEATRIZ DA SILVA | 289º | 50167 | 223.527.958-93 | JANAINA APARECIDA SILVA RODRIGUES |
| 168º | 48396 | 215.159.668-01 | IVANICE CANDIDO VIEIRA | 290º | 51167 | 311.629.978-18 | JEANNE SOUZA DA CRUZ |
| 169º | 49396 | 257.211.598-04 | JACIR BATISTA DIAS | 291º | 52167 | 013.635.805-58 | JOABES DA SILVA REIS |
| 170º | 50396 | 229.540.568-86 | JANAYNA DE ALMEIDA XAVIER | 292º | 53167 | 351.409.608-26 | JOBISTERDAN SOARES FERREIRA |
| 171º | 51396 | 360.915.588-46 | JEFFERSON NASCIMENTO LIMA | 293º | 54167 | 074.880.588-52 | JOSE AILTON DA SILVA |
| 172º | 52396 | 359.760.554-00 | JOAO ADAO RODRIGUES | 294º | 55167 | 209.478.878-49 | JOSE DOS SANTOS |
| 173º | 53396 | 870.150.305-78 | JOELMA ARAUJO PEREIRA | 295º | 56167 | 088.216.868-17 | JOSE NILTON DA SILVA |
| 174º | 54396 | 218.922.328-80 | JOSE ANTONIO SILVA DOS SANTOS | 296º | 57167 | 299.164.918-60 | JOSEFA GIZELI MARQUES DA SILVA |
| 175º | 55396 | 328.875.988-80 | JOSE FERNANDO DA SILVA RAMOS | 297º | 58167 | 330.379.748-00 | JOSILENE PEREIRA SANTOS |
| 176º | 56396 | 017.846.823-14 | JOSE RENATO GOMES DA SILVA | 298º | 59167 | 329.036.548-40 | JULIANA CAVALCANTI |
| 177º | 57396 | 894.380.274-91 | JOSEFA SARMENTO SOARES | 299º | 60167 | 319.446.518-02 | JUSSARA MARCELINO ARRUDA |
| 178º | 58396 | 022.075.739-90 | JOSUE DOMINGUES DE OLIVEIRA | 300º | 61167 | 301.025.368-05 | KATIA SILVA DE SOUZA |
| 179º | 59396 | 248.198.448-06 | JULIANA LOPES DE BRITO | 301º | 62167 | 078.284.048-59 | LANGE MARIA ARANTES DA SILVA |
| 180º | 60396 | 340.135.298-90 | KARINA ALVES DE MOURA | 302º | 63167 | 078.435.748-08 | LENI FERNANDES GARCIA |
| 181º | 61396 | 256.353.388-01 | KELLI REJINA GONCALO LEDO | 303º | 64167 | 328.435.638-01 | LILIAN RODRIGUES DOS SANTOS |
| 182º | 62396 | 217.006.458-38 | LAURINETE ALVES DA SILVA | 304º | 65167 | 321.396.238-43 | LUCELIA OLIVEIRA DA SILVA |
| 183º | 63396 | 318.244.898-62 | LEONARDO RAFAEL DE MATOS | 305º | 66167 | 305.474.818-96 | LUCIANO DE JESUS SANTOS |
| 184º | 64396 | 145.320.678-71 | LINDAURA PEREIRA LIMA HANK | 306º | 67167 | 173.463.498-73 | LUCINEIDE SANTA RITA |
| 185º | 65396 | 572.575.745-53 | LUCIA VEIGA SILVA | 307º | 68167 | 385.209.518-21 | LUSITANIA LOPES DA SILVA |
| 186º | 66396 | 400.985.778-16 | LUCIEDA CLEMENTINO DE SOUSA | 308º | 69167 | 437.043.444-00 | MANOEL MOURA DE BARROS |
| 187º | 67396 | 145.299.918-06 | LUIS ENRIQUE MARTINEZ DEL REAL | 309º | 70167 | 033.011.824-29 | MARCIA BEZERRA DE OLIVEIRA SILVA |
| 188º | 68396 | 260.254.358-63 | LUZIANA SANTOS CORREIA | 310º | 71167 | 075.308.054-01 | MARCIO VITOR DA SILVA |
| 189º | 69396 | 297.539.128-54 | MARCELA CASSIANA FERREIRA DA COSTA | 311º | 72167 | 446.274.594-91 | MARIA MIGUEL DOS SANTOS |
| 190º | 70396 | 281.573.638-10 | MARCIA GEANIA SILVA DE AQUINO | 312º | 73167 | 319.398.948-75 | MARIA APARECIDA GARCIA |
| 191º | 71396 | 362.576.054-15 | MARCOS ANTONIO OLIVEIRA DA SILVA | 313º | 74167 | 438.531.025-49 | MARIA CONCEICAO ALVES DE OLIVEIRA |

| | | | | | | | |
|------|--------|----------------|--|------|--------|----------------|---|
| 323° | 84167 | 138.227.448-32 | MARTA PEROBELI DE OLIVEIRA | 444° | 86911 | 387.746.338-05 | NAIARA YOSHIE SILVA ICHIKI |
| 324° | 85167 | 307.590.148-25 | MICHELE COELHO BELLO | 445° | 87911 | 306.723.978-46 | NELSON JUNIOR ELIAS ARANHA FURLAN |
| 325° | 86167 | 392.196.268-45 | MISLEIDE BERNARDINO DE ARAUJO | 446° | 88911 | 144.054.108-60 | NOEMIA RODRIGUES DE OLIVEIRA |
| 326° | 87167 | 379.490.328-55 | NATALIA BATISTA DOS SANTOS | 447° | 89911 | 336.810.468-32 | PAAMELA MARIA ALVES DE LIRA |
| 327° | 88167 | 993.428.208-91 | NEUSA SEVERINA DE OLIVEIRA SANTOS | 448° | 90911 | 316.663.588-27 | PAULA MARQUES DOS SANTOS |
| 328° | 89167 | 247.946.428-81 | ODILON LOURENCO GOMES | 449° | 91911 | 028.567.994-50 | PERCILIA DAYLE SINICIO SIQUEIRA |
| 329° | 90167 | 312.858.108-80 | PATRICIA CORREIA DE ANDRADE | 450° | 92911 | 393.692.098-24 | RAFAEL DE SOUZA DA SILVA |
| 330° | 91167 | 302.721.768-26 | PAULO DA SILVA GUEDES | 451° | 93911 | 160.263.178-64 | RAQUEL SOARES SILVA |
| 331° | 92167 | 339.755.258-35 | PRISCILA BAZZARELLO CALADO | 452° | 94911 | 366.803.278-57 | RENAN MARIANO COSTA |
| 332° | 93167 | 059.273.399-80 | RAFAELA CAVALCANTE | 453° | 95911 | 145.379.138-86 | RICARDO DURVAL DA COSTA |
| 333° | 94167 | 280.153.438-28 | REGIANE PEREIRA DA SILVA | 454° | 96911 | 125.762.288-95 | ROBERTO CARDOSO DA SILVA |
| 334° | 95167 | 336.623.018-57 | RENATA FERNANDA ROCHA BRANDAO | 455° | 97911 | 296.962.478-85 | RODRIGO PEREIRA SANTANA |
| 335° | 96167 | 117.021.138-09 | RILDO TERTULIANO DA SILVA | 456° | 98911 | 099.679.638-08 | ROSA SANTOS COSTA |
| 336° | 97167 | 304.972.698-99 | ROBERTO SILVA | 457° | 99911 | 257.511.968-56 | ROSANGELA SILVA SANTOS PEDRO |
| 337° | 98167 | 251.194.208-93 | ROGERIO EDUARDO DE OLIVEIRA | 458° | 100911 | 196.096.648-06 | ROSIANE RODRIGUES MENDES |
| 338° | 99167 | 269.542.078-10 | ROSANA DOMINGOS DA SILVA | 459° | 101911 | 290.355.638-59 | RUTE MENEZES DE ANDRADE |
| 339° | 100167 | 114.558.878-62 | ROSELI APARECIDA PEDROSO SEUDAS | 460° | 102911 | 187.011.338-10 | SANDRA REGINA RAMIRO CABRAL |
| 340° | 101167 | 018.456.765-30 | ROSILENE OLIVEIRA SILVA | 461° | 103911 | 220.707.448-09 | SERGIO ROBERTO DA SILVA |
| 341° | 102167 | 083.802.754-70 | SAMARA CRISTINA DA SILVA | 462° | 104911 | 174.729.948-04 | SILMARA BRENDA DAMASCENO |
| 342° | 103167 | 295.266.338-65 | SARA CRISTINA BRAZ | 463° | 105911 | 173.450.278-99 | SIMONE ALVES BEZERRA |
| 343° | 104167 | 184.894.338-52 | SEVERINO PEREIRA ROCHA | 464° | 106911 | 027.647.838-09 | SOLANGE GONCALVES DA SILVA |
| 344° | 105167 | 270.720.698-95 | SILVANA DOS SANTOS BARRETTO | 465° | 107911 | 316.823.038-37 | SUELI LEOPOLDINA SAUL |
| 345° | 106167 | 260.461.738-25 | SIMONE DE SOUZA MASCARENHAS | 466° | 108911 | 293.114.958-67 | TANIA APARECIDA PEREIRA COSTA FERREIRA |
| 346° | 107167 | 367.699.478-70 | SONIA DE SOUSA DOS SANTOS | 467° | 109911 | 135.468.128-24 | TERESA CRISTINA DE ARAUJO MELO |
| 347° | 108167 | 286.233.818-40 | SUENI RAFAEL MATIAS | 468° | 110911 | 392.683.318-10 | THIAGO NASCIMENTO MAIA |
| 348° | 109167 | 341.445.948-58 | TATIANA CHAGAS ARAUJO | 469° | 111911 | 419.636.281-87 | VALDETE ALVES DA COSTA |
| 349° | 110167 | 027.382.025-78 | TEREZINHA GONCALVES DESOUSA | 470° | 112911 | 251.878.928-60 | VALTER JOSE DE ALMEIDA |
| 350° | 111167 | 387.821.508-85 | TIAGO MARTINS SE SOUZA | 471° | 113911 | 255.550.488-58 | VANESSA SABRINA MARIANO |
| 351° | 112167 | 645.608.561-68 | VALDIR COSTA PEREIRA DA SILVA | 472° | 114911 | 339.297.408-00 | VERONICA DE OLIVEIRA VIANA ALMEIDA |
| 352° | 113167 | 525.875.765-04 | VANDERLEIA TELES | 473° | 115911 | 222.781.378-40 | VIVIANE LOPES NONATO |
| 353° | 114167 | 218.467.948-89 | VANIA SOUZA DE OLIVEIRA | 474° | 116911 | 333.167.958-55 | WELLINGTON GUEDES COSTA |
| 354° | 115167 | 078.279.788-19 | VILMA BEZERRA DE CARVALHO | 475° | 117911 | 376.702.928-65 | YURI CLEBER DOS SANTOS |
| 355° | 116167 | 386.662.748-32 | WAGNER DOS SANTOS MELO | 476° | 601 | 250.230.958-19 | ADEMAR GUIMARAES DE SOUZA JUNIOR |
| 356° | 117167 | 340.296.538-04 | WESLEY MARTINS MIRANDA | 477° | 1601 | 318.645.428-02 | ADRIANA GONCALVES DE LIMA |
| 357° | 118167 | 333.819.198-73 | ZILANDA MARTINS DE CARVALHO | 478° | 2601 | 067.146.008-01 | AHIDA DA COSTA FERREIRA |
| 358° | 911 | 154.465.808-77 | ADILSON FRANCISCO DOS SANTOS | 479° | 3601 | 329.488.108-84 | ALESSANDRA DA CONCEICAO |
| 359° | 1911 | 287.967.798-02 | ADRIANA RODRIGUES DE MORAIS | 480° | 4601 | 012.297.635-54 | ALEXANDRE SOARES SALES |
| 360° | 2911 | 901.679.104-34 | ALBA LUCIA ALVES DE SOUZA | 481° | 5601 | 331.055.698-04 | ALMIRA DA SILVEIRA MEIRA SOUZA |
| 361° | 3911 | 349.034.938-57 | ALESSANDRO OLIVEIRA SANTOS | 482° | 6601 | 987.901.103-15 | ANA CLEIDE ALVES DE ARAUJO |
| 362° | 4911 | 382.606.058-05 | ALINE ALVES DE SANTANA | 483° | 7601 | 369.993.328-86 | ANA PAULA DE OLIVEIRA SILVA |
| 363° | 5911 | 396.882.978-60 | AMANDA CRISTINA DE SOUSA | 484° | 8601 | 338.253.648-01 | ANDERSON NASCIMENTO DOS SANTOS |
| 364° | 6911 | 231.075.998-83 | ANA LUCIA DA SILVA | 485° | 9601 | 268.250.218-00 | ANDREIA DOS SANTOS MARTINS |
| 365° | 7911 | 227.475.728-38 | ANA PAULA RODRIGUES DA SILVA | 486° | 10601 | 006.585.428-42 | ANGELITA CARVALHO DE FARIAS |
| 366° | 8911 | 405.349.308-08 | ANDRE JOSE DA CONCEICAO | 487° | 11601 | 915.099.128-00 | ANTONIO DE CASTRO VALVERDE |
| 367° | 9911 | 292.473.018-07 | ANDRESA FELIX DA SILVA | 488° | 12601 | 069.874.318-09 | APARECIDO DONIZETE DE LIMA |
| 368° | 10911 | 267.656.594-04 | ANTONIA DA CONCEICAO CUNHA | 489° | 13601 | 559.989.688-91 | BALBINO ELOI ARAUJO |
| 369° | 11911 | 953.386.165-72 | ANTONIO MACEDO DE OLIVEIRA | 490° | 14601 | 338.028.818-77 | BRUNO DE SOUSA RIBEIRO |
| 370° | 12911 | 366.826.718-90 | ARIONALDO CESAR LIMA MARCELINO | 491° | 15601 | 147.114.168-38 | CARLA TUNIS CALCADA |
| 371° | 13911 | 067.144.778-56 | BENEDITA TEODORA DE ASSIS | 492° | 16601 | 352.345.908-79 | CAROLINE FARIA TEIXEIRA |
| 372° | 14911 | 325.416.928-03 | CAMILA BARBOSA DA SILVA | 493° | 17601 | 392.816.898-39 | CEBELE DA SILVA SOUZA |
| 373° | 15911 | 289.445.138-56 | CARLOS CARVALHO DE ARAUJO | 494° | 18601 | 063.225.988-48 | CLARICE FRANCISCA CHAVES |
| 374° | 16911 | 836.379.158-04 | CECILIA MARCELLINO LIMA MACHADO | 495° | 19601 | 078.087.978-39 | CLAUDIO BELMIRO |
| 375° | 17911 | 955.578.653-49 | CICERO BORGES DOS SANTOS FILHO | 496° | 20601 | 355.913.618-03 | CLEONICE ALVES LIMA |
| 376° | 18911 | 167.790.768-13 | CLAUDIA APARECIDA MARIA DA ROCHA | 497° | 21601 | 351.148.298-40 | CRISTIANE APARECIDA RODRIGUES DA SILVA |
| 377° | 19911 | 381.293.578-36 | CLAYTON CANDIDO PEDROSO | 498° | 22601 | 087.108.598-45 | DAGMAR DA SILVA |
| 378° | 20911 | 290.859.148-09 | CLEUZA ELIAS ALVES | 499° | 23601 | 330.676.988-60 | DANIELA ALVES DA SILVA |
| 379° | 21911 | 403.692.658-66 | CRISTIANE MARIA DA SILVA | 500° | 24601 | 337.012.778-42 | DARLENE PATRICIA RODRIGUES DAMIAO |
| 380° | 22911 | 387.021.588-76 | DAIANE SILVA SANTANA | 501° | 25601 | 033.970.998-70 | DELVAIR RODRIGUES DOS REIS |
| 381° | 23911 | 228.238.458-01 | DANIELA RODRIGUES ANTONIO | 502° | 26601 | 092.737.538-92 | DINALVA ALVES DOS SANTOS |
| 382° | 24911 | 358.490.208-88 | DAYANE ELISAGELA MORAIS GRILO | 503° | 27601 | 384.967.938-18 | DULCINEIA GONCALVES DOS REIS |
| 383° | 25911 | 386.332.658-00 | DENISE PEREIRA SANTOS | 504° | 28601 | 264.087.098-00 | EDINALVA OLIVEIRA SILVA DESTRI |
| 384° | 26911 | 080.085.817-43 | DIVA MARIA NEVES | 505° | 29601 | 246.025.148-39 | EDNALVA DE ARAUJO MARTINS |
| 385° | 27911 | 043.100.195-28 | EDGARD MONTEIRO DA SILVA JUNIOR | 506° | 30601 | 234.452.688-94 | EDWIN FAVIO YHUASI CALLES |
| 386° | 28911 | 253.115.468-08 | EDIVANIA CERQUEIRA RODRIGUES | 507° | 31601 | 090.538.378-84 | ELIANA DE ALMEIDA MONTENEGRO |
| 387° | 29911 | 268.422.768-37 | EDSON FREITAS | 508° | 32601 | 171.241.048-23 | ELIETE DE JESUS SANTOS |
| 388° | 30911 | 118.876.758-50 | ELAINE CRISTINA SOARES DA SILVA | 509° | 33601 | 306.555.348-14 | ELIUDES ROCHA DA SILVA |
| 389° | 31911 | 297.031.298-03 | ELIANE DA SILVA MOREIRA GORZILLO | 510° | 34601 | 326.430.858-41 | EMERSON LUIZ DA SILVA COUTO |
| 390° | 32911 | 147.021.478-46 | ELISABETE FERREIRA DA SAILVA | 511° | 35601 | 060.347.968-57 | ERIVALTER FERREIRA MENDES |
| 391° | 33911 | 288.330.788-17 | ELIZANGELA GONCALVES DA FONSECA YAMAGUTI | 512° | 36601 | 307.289.468-07 | EVELINE BRITO DA SILVA |
| 392° | 34911 | 266.746.148-74 | ERASMO CARLOS COSTA DA SILVA | 513° | 37601 | 321.817.258-61 | FABIANA SOARES DE CARVALHO |
| 393° | 35911 | 422.223.658-64 | ESTER GONCALVES | 514° | 38601 | 356.635.588-70 | FELIPE DOS SANTOS FERREIRA |
| 394° | 36911 | 906.679.725-87 | EVILANIO LOPES OLIVEIRA | 515° | 39601 | 032.367.648-05 | FILOMENA PAEDRINA DOS SANTOS DE ALMEIDA |
| 395° | 37911 | 297.609.628-70 | FABIO DE JESUS ANDRADE | 516° | 40601 | 259.096.718-71 | FRANCISCA HENRIQUE DOS SANTOS |
| 396° | 38911 | 359.685.788-07 | FERNANDA DE PROENCA | 517° | 41601 | 365.752.668-43 | GABRIEL ALVES DA SILVA |
| 397° | 39911 | 277.907.868-57 | FLAVIO CAMPOS SANT ANNA | 518° | 42601 | 216.623.888-29 | GERMANA DA SILVA BRITO |
| 398° | 40911 | 835.958.053-72 | FRANCISCO ANTONIO LOURENCO | 519° | 43601 | 776.021.024-87 | GILVANETE CONCEICAO DA SILVA |
| 399° | 41911 | 393.375.328-75 | GEISA BATISTA DOS SANTOS | 520° | 44601 | 378.495.898-23 | GLAUCIENE MENEZES DOS SANTOS |
| 400° | 42911 | 321.315.068-13 | GILBERTO DA SILVA LOPES | 521° | 45601 | 587.517.268-15 | HELIO DE ABREU |
| 401° | 43911 | 279.871.478-85 | GISELE DE GODOY PRADO | 522° | 46601 | 879.091.708-15 | ILSON PIRES CARNEIRO |
| 402° | 44911 | 296.308.568-08 | GRACINETE DE JESUS SOUZA SA CASTANHEDE | 523° | 47601 | 160.368.808-04 | ISABEL CRISTINA PEREIRA DA SILVA |
| 403° | 45911 | 128.816.918-38 | HERMOGENES LINO DOS SANTOS | 524° | 48601 | 246.981.418-93 | IVANILZA PRIMO DA SILVA |
| 404° | 46911 | 767.151.678-34 | IONE GOMES DA SILVA | 525° | 49601 | 367.469.548-03 | JACQUELINE LIMA DA SILVA |
| 405° | 47911 | 360.075.248-09 | ISMAILE ASSUNCAO SANTOS | 526° | 50601 | 094.820.058-80 | JANETE CUNHA |
| 406° | 48911 | 334.655.358-20 | IVONEIDE ROGERIO DA SILVA | 527° | 51601 | 795.926.004-49 | JEOVA SILVANO DA SILVA |
| 407° | 49911 | 131.977.758-99 | JAIR ALEXANDRE DOURADO | 528° | 52601 | 391.459.258-36 | JOAO CARLOS MARIANO |
| 408° | 50911 | 318.798.478-92 | JAQUELINE MARQUES ALVES | 529° | 53601 | 325.930.708-70 | JOICE DA SILVA PAULO |
| 409° | 51911 | 065.823.884-10 | JESSICA MARIA DA SILVA | 530° | 54601 | 289.549.548-39 | JOSE CAPITULINO DE MENDONCA |
| 410° | 52911 | 297.576.788-99 | JOAO PAULO ALVES CORREA | 531° | 55601 | 027.295.434-90 | JOSE GUILHERME DE SOUZA |
| 411° | 53911 | 027.572.518-99 | JORGE DA SILVA SANTOS | 532° | 56601 | 557.174.114-72 | JOSE ROGERIO DA SILVA OLIVEIRA |
| 412° | 54911 | 814.856.704-20 | JOSE CICERO DA SILVA | 533° | 57601 | 340.906.328-54 | JOSELITA DOS SANTOS SILVA |
| 413° | 55911 | 269.992.048-70 | JOSE LUIZ PEREIRA NETO | 534° | 58601 | 336.487.568-50 | JOYCE SILVA DE SOUSA |
| 414° | 56911 | 248.197.328-38 | JOSEANE APARECIDA DOS SANTOS | 535° | 59601 | 324.251.608-76 | JULIANA VIDAL LIMA |
| 415° | 57911 | 939.112.704-53 | JOSIANE DA SILVA SOUZA | 536° | 60601 | 370.917.688-33 | KARINE RIOS DE SOUZA |
| | | | RESIDENCIAL ALTA VISTA | 537° | 61601 | 295.199.248-33 | KELLY DAMASCENO SANOTS |
| 416° | 58911 | 389.902.418-47 | JUCINEIDE ROCHA DA SILVA | 538° | 62601 | 334.904.168-05 | LEANDRO DE OLIVEIRA GOMES |
| 417° | 59911 | 169.175.748-99 | JUNIO DE SOUZA IZIDORO | 539° | 63601 | 139.294.548-82 | Leticia Costa da Silva |
| 418° | 60911 | 283.340.488-31 | KATIA DE LIMA MUNIZ | 540° | 64601 | 351.375.288-11 | LIVIAN ARAUJO DAURA |
| 419° | 61911 | 356.763.718-54 | KLEBER GIRALDI SILVA | 541° | 65601 | 356.942.788-95 | LUCIANA DE ALCANTARA GOMES |
| 420° | 62911 | 364.100.218-44 | LEIA DIAS DE SOUZA | 542° | 66601 | 553.200.315-72 | LUCIENE PINTO DA SILVA |
| 421° | 63911 | 333.932.398-48 | LIDIANY RODRIGUES DA SILVA | 543° | 67601 | 307.957.068-55 | LUIZ CARLOS CASTICO DE SOUSA |
| 422° | 64911 | 299.222.998-95 | LUANA GONCALVES SACCI | 544° | 68601 | 269.674.778-46 | MADALENA VELOSO DA SILVA |
| 423° | 65911 | 389.281.798-74 | LUCIANA ROCHA DA SILVA | 545° | 69601 | 220.850.698-78 | MARCELO CARNEIRO CLEMPCH |
| 424° | 66911 | 287.208.688-98 | LUCIMARA DA SILVA | 546° | 70601 | 145.369.818-37 | MARCIA REGINA ARAUJO |
| 425° | 67911 | 904.474.174-87 | LUIZ MARIANO D QUEIROZ JUNIOR | 547° | 71601 | 299.358.328-05 | MARCOS IZAIAS COSTA |
| 426° | 68911 | 174.569.228-29 | MAIZA PEREIRA | 548° | 72601 | 067.143.708-90 | MARIA APARECIDA ALVES DOS SANTOS |
| 427° | 69911 | 139.198.398-03 | MARCELO PEREIRA DA SILVA | 549° | 73601 | 863.107.396-20 | MARIA AUXILIADORA APOLONIO DA SILVA |
| 428° | 70911 | 278.900.178-20 | MARCIO DA PAZ REGE LOURENCO | 550° | 74601 | 262.083.688-39 | MARIA DA CRUZ CRAVEIRO DE OLIVEIRA |
| 429° | 71911 | 318.153.068-90 | MARCUS VINICIUS NASCIMENTO | 551° | 75601 | 021.158.374-01 | MARIA DE FATIMA FERREIRA GOMES |
| 430° | 72911 | 364.092.048-17 | MARIA APARECIDA DE FREITAS | 552° | 76601 | 078.393.948-50 | MARIA DO CARMO MARTINS |
| 431° | 73911 | 305.301.053-49 | MARIA CELCILINA DE OLIVEIRA | 553° | 77601 | 027.242.718-74 | MARIA FERREIRA DA SILVA |
| 432° | 74911 | 173.359.418-30 | MARIA DALVACI FERREIRA | 554° | 78601 | 094.255.798-06 | MARIA JOSE BENTO |
| 433° | 75911 | 157.544.918-83 | MARIA DE LOURDES ALENCAR DE MELO | 555° | 79601 | 052.824.128-10 | MARIA LUCIA BORGES MOREIRA FERRAZ |
| 434° | 76911 | 179.111.378-89 | MARIA DO SOCORRO NASCIMENTO | 556° | 80601 | 265.857.878-46 | |

| | | | | | | | |
|-----------------------------|--------|----------------|--|------|--------|----------------|---------------------------------------|
| 566° | 90601 | 342.729.128-60 | PATRICIA PEREIRA MIKLOS | 687° | 93806 | 297.072.748-08 | RAQUEL FERREIRA LIMA |
| 567° | 91601 | 938.042.965-72 | PAULO SERGIO DOS SANTOS SILVA | 688° | 94806 | 417.267.648-00 | REIVILAN RODRIGUES DE CARVALHO |
| 568° | 92601 | 403.507.558-25 | PRISCILLA DE MELO SOUZA | 689° | 95806 | 270.070.428-21 | RICARDO BARIANNI |
| 569° | 93601 | 271.041.638-75 | RAMIRO PRESTES DA SILVA | 690° | 96806 | 347.127.068-05 | ROBERTA LEONE DA SILVA |
| 570° | 94601 | 673.983.835-68 | REGINALDO PEREIRA DOS SANTOS | 691° | 97806 | 334.186.768-63 | RODRIGO GONCALVES DOS SANTOS |
| 571° | 95601 | 355.578.228-28 | RENATO ROCHA RIBEIRO | 692° | 98806 | 009.821.828-05 | ROSA MARIA BACARINI |
| 572° | 96601 | 067.021.548-10 | RITA RODRIGUES BARBOSA | 693° | 99806 | 057.508.968-70 | ROSANGELA MEIRELES DA LUZ |
| 573° | 97601 | 346.885.728-40 | RODRIGO BARRETO DA SILVA | 694° | 100806 | 038.997.205-39 | ROSENEIDE VIANA REIS |
| 574° | 98601 | 246.364.538-59 | RONALDO SOUZA SANTOS | 695° | 101806 | 287.932.368-16 | RUBEVANIO PORTELA |
| 575° | 99601 | 311.338.208-40 | ROSANGELA DE JESUS SILVA | 696° | 102806 | 023.051.188-05 | SANDRA REGINA BARBOSA ROSA |
| 576° | 100601 | 291.723.278-12 | ROSEMEIRE DA SILVA | 697° | 103806 | 373.694.168-44 | SERGIO HENRIQUE BRAGA DA SILVA |
| 577° | 101601 | 032.346.758-05 | ROZANA ALVES RODRIGUES | 698° | 104806 | 218.476.138-96 | SIDNEY SANTOS QUARESMA |
| 578° | 102601 | 154.501.388-81 | SANDRA HELENA FRADE | 699° | 105806 | 066.943.858-89 | SILVIO DE OLIVEIRA FRANCO |
| 579° | 103601 | 353.144.861-72 | SELMA MARA NEVES MESSIAS DRUMOND | 700° | 106806 | 298.103.868-00 | SOLANGE BATISTA MOREIRA |
| 580° | 104601 | 287.615.468-44 | SICLEIDE RODRIGUES SEBASTIAO DE OLIVEIRA | 701° | 107806 | 145.318.658-12 | SUELI DA SILVA |
| 581° | 105601 | 108.739.318-31 | SILVIA GATTERMEYER | 702° | 108806 | 378.898.948-30 | TAMIRES INES DA SILVA |
| 582° | 106601 | 307.337.888-07 | SIRLEI GOMES | 703° | 109806 | 317.315.878-48 | TELMA DOS SANTOS BRITO |
| 583° | 107601 | 297.857.888-22 | STELILTON ROBSON DOS SANTOS NUNES | 704° | 110806 | 095.948.524-45 | THIAGO DOS SANTOS MAIA |
| 584° | 108601 | 372.323.458-52 | TALITA DA SILVA | 705° | 111806 | 926.762.604-30 | VALDENI JOSE DOS SANTOS |
| 585° | 109601 | 109.444.254-29 | TATIANE MARIA DA SILVA | 706° | 112806 | 307.119.738-14 | VALQUIRIA DE SOUZA RIBEIRO |
| 586° | 110601 | 372.388.718-07 | THANIRES PAULON PEREIRA | 707° | 113806 | 342.509.928-02 | VANESSA MIRANDA DE JESUS CASTRO |
| 587° | 111601 | 025.794.064-25 | VALDECI VICENTE DA SILVA | 708° | 114806 | 043.998.508-09 | VERA NICE JERONIMO DOS SANTOS |
| 588° | 112601 | 249.770.678-60 | VALERIA RITTA DE ARAUJO | 709° | 115806 | 387.821.578-98 | VIVIANE DE SOUZA FERNANDES |
| 589° | 113601 | 410.661.778-13 | VANESSA DOS REIS GOMEZ PRADO | 710° | 116806 | 335.816.008-46 | WELLINGTON ANANIAS LOPES |
| 590° | 114601 | 139.151.808-07 | VERA LUCIA ESTEVES | 711° | 117806 | 888.514.783-68 | WIVISON OLIMPIO DA SILVA |
| 591° | 115601 | 345.624.928-48 | VIVIAN GONCALVES DOS SANTOS LIMA | 712° | 788 | 011.922.978-14 | ADERBAL MORAES JUNIOR |
| 592° | 116601 | 095.431.256-27 | WANDERSON MARTINS SOARES | 713° | 1788 | 264.328.558-10 | ADRIANA NASCIMENTO DOS SANTOS |
| 593° | 117601 | 160.271.888-12 | WILMA DONIZETTE DE SOUZA SOARES | 714° | 2788 | 315.650.688-58 | ALAIDE GOMES DA SILVA |
| 594° | 806 | 302.732.168-48 | ADEVALDO SILVEIRA PALMIRO | 715° | 3788 | 288.896.328-01 | ALESSANDRA ROBLE |
| 595° | 1806 | 364.182.768-09 | ADRIANA NUNES SILVA | 716° | 4788 | 300.959.578-63 | ALFREDO DE FRANCA MARINHO NETO |
| 596° | 2806 | 024.114.375-60 | ALAINE ROSE DIAS CARDOZO | 717° | 5788 | 382.348.938-07 | ALZIRA CARDOSO BATISTA |
| 597° | 3806 | 160.416.178-73 | ALESSANDRA SANTOS FERNANDES | 718° | 6788 | 309.500.278-55 | ANA FLAVIA RODRIGUES SILVA |
| 598° | 4806 | 664.420.448-15 | ALGEMIR AFONSO DE PAIVA | 719° | 7788 | 293.515.698-61 | ANA PAULA MALHEIRO DE OLIVEIRA |
| 599° | 5806 | 640.065.494-15 | ALZIRA MARIA DE LIMA | 720° | 8788 | 343.041.148-32 | ANDRE AUGUSTO PARDIN DE SOUZA |
| 600° | 6806 | 184.939.918-21 | ANA GONCALVES LIMA PARINHO | 721° | 9788 | 278.881.128-46 | ANDREIA REGINA DE MELO |
| 601° | 7806 | 160.457.258-24 | ANA PAULA MIRANDA | 722° | 10788 | 507.079.578-34 | ANOR NUNES DA SILVA |
| 602° | 8806 | 334.587.858-50 | ANDRE CARLOS ANTUNES BUENO | 723° | 11788 | 359.121.548-15 | ANTONIO GONCALVEA PEREIRA |
| 603° | 9806 | 281.216.288-06 | ANDREIA RODRIGUES LIMA | 724° | 12788 | 359.574.838-77 | ARIANE BRITO DA SILVA |
| 604° | 10806 | 889.819.405-68 | ANSELMO SANTIAGO BARROS | 725° | 13788 | 165.453.018-29 | BELALICE PEREIRA SOARES |
| 605° | 11806 | 906.524.525-15 | ANTONIO HONORIO DA SILVA | 726° | 14788 | 317.037.828-79 | CACILENE MARIA DE ALMEIDA |
| 606° | 12806 | 366.191.888-50 | ARIANE DE MORAIS ATHAYDE | 727° | 15788 | 047.168.598-43 | CARLOS ALBERTO ROSA |
| 607° | 13806 | 163.823.098-69 | BELVOARA VIEIRA | 728° | 16788 | 296.414.918-65 | CATARINA RODRIGUES DE SOUZA |
| 608° | 14806 | 361.800.538-55 | CAIO BRUNO DA SILVA | 729° | 17788 | 304.246.958-12 | CICERA MARIA DA SILVA |
| 609° | 15806 | 296.189.738-67 | CARLOS ALBERTO TAVARES DA SILVA | 730° | 18788 | 257.163.008-39 | CLAUDETE CAPIDEVILA |
| 610° | 16806 | 276.851.648-17 | CATIA CILENE APARECIDA AZEVEDO DA SILVA | 731° | 19788 | 254.173.218-00 | CLAUDIO ROBERTO MALTA PEREIRA |
| 611° | 17806 | 748.149.664-15 | CICERA MARIA PEREIRA LACERDA | 732° | 20788 | 049.136.838-02 | CLEUDETE DOS SANTOS GABRIEL |
| 612° | 18806 | 314.019.228-21 | CLAUDETE FABIANE BORGEO DE PAULA | 733° | 21788 | 258.652.928-62 | CRISTIANE DOS ANJOS FERREIRA |
| 613° | 19806 | 662.550.403-30 | CLAUDIO RODRIGUES DE OLIVEIRA | 734° | 22788 | 370.430.278-37 | DAIANE DE OLIVEIRA |
| 614° | 20806 | 111.432.618-60 | CLEUNICE MARQUES MENDES | 735° | 23788 | 391.050.518-00 | DANIELA FERREIRA DA SILVA |
| 615° | 21806 | 256.430.918-60 | CRISTIANE ELI DE OLIVEIRA | 736° | 24788 | 276.103.888-66 | DAVID RIBEIRO SANTOS |
| 616° | 22806 | 307.051.258-58 | DAIANE DOS SANTOS SILVA | 737° | 25788 | 322.083.058-76 | DENISE BATISTA DA SILVA ROMEIRO |
| 617° | 23806 | 261.129.648-05 | DANIELA GOMES REIS | 738° | 26788 | 438.433.879-15 | DIONISIA TEREZA PIETROVSKI DA SILVA |
| 618° | 24806 | 335.820.808-70 | DAVID SENA SANTOS | 739° | 27788 | 305.332.718-00 | EDENILSON DE SOUZA |
| 619° | 25806 | 315.621.768-97 | DENISE CRISTINA SANTOS DA SILVA | 740° | 28788 | 879.081.588-20 | EDITE SEVERINA DA SILVA |
| 620° | 26806 | 343.166.178-50 | DIOVANE MARIANA DE OLIVEIRA | 741° | 29788 | 130.050.188-06 | EDSON APARECIDO DA SILVA |
| 621° | 27806 | 025.282.685-05 | EDER ALVES DA SILVA | 742° | 30788 | 263.997.218-90 | ELAINE CRISTINA COLANTUONO |
| 622° | 28806 | 641.505.694-87 | EDIVALDO ALVES DA SILVA | 743° | 31788 | 054.673.606-80 | ELIANDRO DOMINGOS SIVESTRE |
| 623° | 29806 | 282.516.648-02 | EDSON BEZERRA DA SILVA | 744° | 32788 | 024.359.033-40 | ELIONETE MARIA DE OLIVEIRA |
| 624° | 30806 | 035.126.054-43 | ELAINE CRISTINA DA SILVA | 745° | 33788 | 123.205.628-69 | ELIZABETH DE OLIVEIRA |
| 625° | 31806 | 220.493.568-97 | ELIANE ALVES DE SOUZA | 746° | 34788 | 187.463.398-33 | ENERSON CAETANO DOS SANTOS |
| 626° | 32806 | 265.803.888-70 | ELISA APOLONIO DA CONCEICAO | 747° | 35788 | 410.798.168-10 | ESMERALDA MARIA DA SILVA SANTOS |
| 627° | 33806 | 309.813.438-05 | ELIZABETH GOMES DE FRANCA | 748° | 36788 | 300.647.738-33 | EVERTON APARECIDO CARNEIRO |
| 628° | 34806 | 264.571.818-30 | ENIA MARIA DA SILVA | 749° | 37788 | 372.275.088-11 | FABIO ALVES DE LIMA |
| 629° | 35806 | 035.315.308-79 | ESPEDITA CARDOSO DA SILVA | 750° | 38788 | 283.119.588-82 | FERNANDA APARECIDA MARTINS MANFREDI |
| 630° | 36806 | 329.995.768-62 | EVERTON CRISTIANO DOS SANTOS | 751° | 39788 | 426.801.518-36 | FLAVIA PEREIRA DA SILVA LEMOS |
| 631° | 37806 | 078.408.268-57 | FABIO ANTONIO GARCIA | 752° | 40788 | 156.964.918-98 | FRANCISCA RIBEIRO DA SILVA |
| 632° | 38806 | 317.546.568-46 | FERNANDA BATISTA DA SILVA | 753° | 41788 | 017.703.753-92 | GARDENIA DOS SANTOS LIMA |
| 633° | 39806 | 213.795.428-12 | FLAVIA REGINA MARQUES | 754° | 42788 | 060.004.768-76 | GETULIO MARTINS FARIA |
| 634° | 40806 | 157.377.378-61 | FRANCISCA SAMPAIO DOS SANTOS | 755° | 43788 | 061.415.728-55 | GIRLENE SOARES DA SILVA FERNANDES |
| 635° | 41806 | 986.763.775-53 | GEAN PAULO SILVA | 756° | 44788 | 170.067.628-80 | GLORIA RODRIGUES TEIXEIRA ANTUNES |
| 636° | 42806 | 401.023.018-59 | GHEISIANY LARISSA PEREIRA DOS SANTOS | 757° | 45788 | 338.673.198-80 | HENRIQUE LUZ BOVO |
| 637° | 43806 | 268.445.648-80 | GISELDA GUEDES COSTA | 758° | 46788 | 304.042.648-67 | INGRID COSME VIEIRA |
| 638° | 44806 | 329.667.618-06 | GONZALO ANDRES ONATE AGUILERA | 759° | 47788 | 409.776.698-82 | ISAUQUE FRANCO ALVES |
| 639° | 45806 | 419.850.478-45 | HENRIQUE PEREIRA DE MAIO | 760° | 48788 | 263.514.278-51 | IVONE DE CARLO FERREIRA DA SILVA |
| ANEXO II - SUPLENTES | | | | 761° | 49788 | 372.475.918-54 | JAILSON DA SILVA ALVES |
| 640° | 46806 | 397.955.058-31 | INGRID LACERDA DE SOUZA | 762° | 50788 | 313.465.688-47 | JAQUELINE ALCANTARA SOUSA MACHADO |
| 641° | 47806 | 457.875.734-04 | ISAURA ISABEL DA SILVA | 763° | 51788 | 381.349.438-10 | JESSICA DE ALMEIDA BATISTA |
| 642° | 48806 | 187.624.788-69 | IVONE DE SOUSA SILVA | 764° | 52788 | 344.561.898-43 | JOAO JACONIAS SOUZA |
| 643° | 49806 | 395.910.668-80 | JAILSON FERREIRA TRAVASSO | 765° | 53788 | 379.023.448-69 | JONATHAN DAKTIB DE SOUZA |
| 644° | 50806 | 290.805.268-78 | JAQUELINE ARAGAO NEVES | 766° | 54788 | 027.251.408-03 | JOSE CARLOS LIMA DA SILVA |
| 645° | 51806 | 393.738.658-03 | JESSICA DINIZ DOS SANTOS | 767° | 55788 | 632.563.634-15 | JOSE JULIO OSORIO SOARES |
| 646° | 52806 | 151.070.448-59 | JOAO JOSE DOS SANTOS | 768° | 56788 | 043.781.104-23 | JOSE VALERIO NONATO |
| 647° | 53806 | 390.262.168-07 | JONATHAN SEBASTIAN DE SOUSA | 769° | 57788 | 037.338.868-36 | JOSENILDO DE SOUZA SANTOS |
| 648° | 54806 | 278.809.538-41 | JOSE CARLOS MORAIS SILVA | 770° | 58788 | 357.501.568-69 | JUCIARA FERREIRA DIAS |
| 649° | 55806 | 903.671.704-34 | JOSE LAURINDO ELOIA | 771° | 59788 | 263.632.638-32 | JULIO CESAR DE SOUZA PEREIRA |
| 650° | 56806 | 067.092.564-05 | JOSE VANDO BARROS DA SILVA | 772° | 60788 | 270.046.748-51 | KATIA BANDEIRA DE OLIVEIRA |
| 651° | 57806 | 306.905.058-17 | JOSENILSON SANTOS DE JESUS | 773° | 61788 | 319.158.818-38 | KENNEDY WELLINGTON GONCALVES DE SOUZA |
| 652° | 58806 | 808.421.005-04 | JUCICLEIDE SILVA DE JESUS | 774° | 62788 | 286.542.578-90 | LEANDRO RODRIGUES DA SILVA |
| 653° | 59806 | 102.300.407-05 | JULIO CESAR GABRICELI DOS SANTOS | 775° | 63788 | 986.418.328-15 | LIDIA ALVES FRUTUOSO NISTA |
| 654° | 60806 | 095.201.038-05 | KATIA CANQUERINI | 776° | 64788 | 302.404.218-09 | LOURIVAL VIEIRA LIMA JUNIOR |
| 655° | 61806 | 230.192.918-36 | KESIA SILVA DE SOUZA | 777° | 65788 | 294.494.168-26 | LUCIANA MARIA DE LACERDA |
| 656° | 62806 | 328.265.748-09 | LEANDRO SANTOS E SILVA | 778° | 66788 | 361.002.518-25 | LUCILENE MARTINS DE ABREU |
| 657° | 63806 | 324.155.538-08 | LIDIA FEITOSA DA SILVA | 779° | 67788 | 453.072.958-39 | LUIZ FELIPE DE OLIVEIRA |
| 658° | 64806 | 093.500.384-39 | LUAN ANTONIO MUNIZ DE SANTANA | 780° | 68788 | 261.736.178-03 | MAIA LUIVAM BEZERRA PEREIRA |
| 659° | 65806 | 288.652.808-08 | LUCIANA MARINHO | 781° | 69788 | 318.831.668-29 | MARCELO GILLIARD DOS SANTOS |
| 660° | 66806 | 565.708.993-68 | LUCILENE RIBEIRO LIMA FERREIRA | 782° | 70788 | 084.378.598-59 | MARCILENE KIKUMAGA |
| 661° | 67806 | 319.762.868-32 | LUIZ FERNANDO DE ALMEIDA ARAUJO | 783° | 71788 | 341.342.228-69 | MARCOS ROBERTO LIRA FLORES |
| 662° | 68806 | 297.233.248-22 | MAIARA PRISCILA SANTOS DE JESUS | 784° | 72788 | 362.696.198-23 | MARIA APARECIDA DA SILVA |
| 663° | 69806 | 048.005.375-84 | MARCELO GUSMAO DE SOUZA | 785° | 73788 | 145.355.598-64 | MARIA BETANIA RODRIGUES LADEIRA |
| 664° | 70806 | 136.050.678-08 | MARCILENE SOARES MIRANDA DE ARAUJO | 786° | 74788 | 160.417.098-08 | MARIA DA PENHA PEREIRA TERRA MARQUES |
| 665° | 71806 | 358.030.188-80 | MARCOS ROBERTO STECCA | 787° | 75788 | 078.116.738-86 | MARIA DE FATIMA SILVA VIEGAS |
| 666° | 72806 | 226.415.484-53 | MARIA APARECIDA DA SILVA | 788° | 76788 | 092.008.678-04 | MARIA DO SOCORRO DA CONCEICAO SILVA |
| 667° | 73806 | 179.087.408-47 | MARIA BEZERRA RODRIGUES | 789° | 77788 | 258.004.238-57 | MARIA GINALVA FERREIRA |
| 668° | 74806 | 457.153.434-53 | MARIA DA S.F.DA SILVA | 790° | 78788 | 772.714.084-87 | MARIA JOSE DA SILVA LIMA |
| 669° | 75806 | 372.178.378-63 | MARIA DE FATIMA SOUZA OLIVEIRA | 791° | 79788 | 106.236.418-01 | MARIA LUCIA VELOSO OLIVEIRA SOUZA |
| 670° | 76806 | 231.282.848-06 | MARIA DO SOCORRO DA SILVA | 792° | 80788 | 264.968.388-01 | MARIA RINALDA DA SILVA |
| 671° | 77806 | 702.006.614-34 | MARIA GIZIA DA SILVA | 793° | 81788 | 328.101.565-49 | MARIALDA OLIVEIRA DA SILVA |
| 672° | 78806 | 378.175.818-43 | MARIA JOSE DA SILVA SANTOS | 794° | 82788 | 076.670.408-42 | MARINEIDE SOUZA DE MORAIS |
| 673° | 79806 | 987.531.263-00 | MARIA LUCIANA RAMOS SILVA | 795° | 83788 | 066.988.038-80 | MARLI MARIA DOS SANTOS MOREIRA |
| 674° | 80806 | 471.079.285-20 | MARIA RITA DE ARAUJO SANTOS | 796° | 84788 | 091.825.898-79 | MEIRE NUNES DA SILVA |
| 675° | 81806 | 346.507.428-97 | MARIANA ALVES SAMPAIO | 797° | 85788 | 002.798.913-50 | MILTON RABELO DO NASCIMENTO |
| 676° | 82806 | 022.856.174-45 | MARINES FIDELES DE SOUZA | 798° | 86788 | 314.136.798-11 | NADIA MAZZONE |
| 677° | 83806 | 285.959.768-99 | MARLI PINTO DA SILVA DE PAULA | 799° | 87788 | | |

| | | | |
|------|--------|----------------|---------------------------------------|
| 809° | 97788 | 334.545.928-01 | RODRIGO FREITAS DA SILVA |
| 810° | 98788 | 299.302.348-96 | ROSA JANAINA DA SILVA REBECCHI |
| 811° | 99788 | 290.016.668-33 | ROSANGELA MARIA LEITE |
| 812° | 100788 | 116.337.078-90 | ROSEMIRO RIBEIRO DA COSTA |
| 813° | 101788 | 361.381.728-41 | RUBENS RIBEIRO DE OLIVEIRA |
| 814° | 102788 | 415.460.868-11 | SANDRA PEREIRA PITA |
| 815° | 103788 | 648.351.208-25 | SERGIO FERRAZ |
| 816° | 104788 | 323.889.088-33 | SIDNEY GOMES PEREIRA |
| 817° | 105788 | 132.747.228-71 | SILVIO CARDOSO SANTOS LAGO |
| 818° | 106788 | 044.982.428-40 | SOLANGE APARECIDA DOS SANTOS |
| 819° | 107788 | 273.501.588-23 | SUELI CARLA DA SILVA |
| 820° | 108788 | 390.379.558-51 | TAMIRES DOS SANTOS FLORES BEZERRA |
| 821° | 109788 | 301.154.638-01 | TELMA APARECIDA SILVA |
| 822° | 110788 | 277.087.428-46 | THIAGO DE SOUZA |
| 823° | 111788 | 335.303.678-42 | VALDEMIRA DA SILVA RIBEIRO FILHO |
| 824° | 112788 | 280.851.568-57 | VALQUIRIA CAMILIS FERREIRA DOS SANTOS |
| 825° | 113788 | 305.303.528-69 | VANESSA MARQUES DE LIMA LEITE |
| 826° | 114788 | 041.947.418-89 | VERA LUCIA VIEIRA XAVIER |
| 827° | 115788 | 405.725.388-20 | VIVIANE DE JESUS SANTOS |
| 828° | 116788 | 045.009.874-52 | WELLINGTON INACIO DA SILVA |
| 829° | 117788 | 049.635.626-77 | WINDSON JULIO DA SILVA |
| 830° | 483 | 639.080.775-91 | ADELIA DE MOURA RODRIGUES |
| 831° | 1483 | 179.148.978-84 | ADRIANA DOS SANTOS GARCIA |

DEPARTAMENTO DE ASSUNTOS FUNDIÁRIOS**REVOGAÇÃO DE TERMOS DE CONCESSÃO DE DIREITO REAL DE USO E DE COMPROMISSO E ENTREGA DE UNIDADE HABITACIONAL**

Considerando que consta do **Processo Administrativo nº 53.181/2014**, que a Sra. **Patrícia Ramos David**, RG nº 37.576.974-2 e CPF nº 271.779.488-30, concessionária do imóvel localizado à **rua Libertador - Lote 24 - Quadra I - Jardim Lenize**, e a Sra. **Maria Lucia da Silva**, RG nº 56.753.677-4 e CPF nº 742.777.904-53, beneficiária do imóvel localizado à **rua Afonso Bezerra - 1º pavimento - Unidade Habitacional nº 117 - Jardim Bondaça I**, pelas razões expostas nos referidos Processos Administrativos, desejam **PERMUTAR** entre si os referidos imóveis, com o que concordou a Municipalidade, **REVOGO** o Termo de Concessão de Direito Real de Uso referente ao imóvel localizado à rua Libertador - Lote 24 - Quadra I - Jardim Lenize, originado no Processo Administrativo nº 57.246/2008, bem como os Termos de Compromisso e Entrega de Unidade Habitacional referentes à unidade nº 117 - 1º pavimento - Jardim Bondaça I, originados no Processo Administrativo nº 23.216/2013.

Façam-se as devidas anotações à margem dos termos ora revogados e para a garantia dos direitos de moradia, elabore-se a **CERTIDÃO** em nome do Sra. **Maria Lucia da Silva**, e os novos termos em nome da Sra. **Patrícia Ramos da Silva Sousa (CC-29/11/13)**. Nada mais havendo a constar, em 5/12/2014, lavrou-se o presente termo de revogação, em três vias, para os devidos efeitos e que seguem assinadas. Eu, **Eli Rosário**, Gerência I, digitei. Eu, **Maria Inês Volpato**, Diretora do Departamento de Assuntos Fundiários, li e achei conforme.

SEBASTIÃO ALMEIDA
Prefeito

ORLANDO FANTAZZINI
Secretário de Habitação

SECRETARIA DE CULTURA**PORTARIA Nº 22/2014 - SC**
Em, 23 de dezembro de 2014

O Secretário de Cultura, **EDMILSON SOUZA**, no uso de suas atribuições legais,

RESOLVE:

SUSPENDER o expediente da Biblioteca Municipal Monteiro Lobato, e aos demais funcionários desta Secretaria que prestam serviços junto ao Sistema Municipal de Bibliotecas, nos dias 27 de dezembro de 2013 e 3 de janeiro de 2014, devendo haver compensação das horas.

SECRETARIA DE TRANSPORTES E TRÂNSITO**EDITAL DE NOTIFICAÇÃO DE AUTUAÇÃO PELO COMETIMENTO DE INFRAÇÃO DE TRÂNSITO**

E **EDITAL DE NOTIFICAÇÃO DE APLICAÇÃO DE PENALIDADE**, período de 30/12/2014 a 05/01/2015, **ENCONTRA-SE PARA CONSULTA NO SITE: http://www.guarulhos.sp.gov.br/diário_oficial/notificações** e penalidades, e afixado no local público de costume na Secretaria do Governo Municipal.

E para constar eu, (**ADRIANA GALVÃO FARIAS**), Diretora do Departamento de Relações Administrativas, tornei público o presente diário Oficial.

SAAE**AVISO DE LICITAÇÃO**

- **PREGÃO PRESENCIAL 001/2015** - Proc. 5079/14 - Registro de preços para aquisição de concreto usinado - **ABERTURA: 19/01/2015, às 9 horas. (*)**

TOMADA DE PREÇOS 001/2015 - Proc. 4004/14 - Contratação de empresa de engenharia para prestação de serviços de reforma e recuperação do reservatório em concreto, com capacidade para 4.500 m³, sito à Rua Jatal, nº 20 - Vila Barros, de propriedade do SAAE - serviço autônomo de água e esgoto de Guarulhos com fornecimento dos materiais necessários. - **ABERTURA: 22/01/2015 às 9 horas. (*)**

CONCORRÊNCIA 001/2015 - Proc. 4005/14 - Contratação de empresa de engenharia para prestação de serviços de reforma e recuperação do reservatório metálico, com capacidade para 10.000 m³, Cidade Martins, de propriedade do SAAE de Guarulhos com fornecimento dos materiais necessários. - **ABERTURA: 06/02/2015 às 9 horas. (*)**

(*) Aquisição edital no site www.saaeguarulhos.sp.gov.br ou contra apresentação de CD-R gravável na Gerência Licitações, Av. Tiradentes, 3198 - Bom Clima - Guarulhos/SP. Inf: 11 2463-7062/7065.

- **PREGÃO ELETRÔNICO 001/2015** - Proc. 4895/14 Registro de preços para aquisição de café torrado em grão, submetido a processo de moagem adequado, e açúcar refinado, ambos de primeira qualidade - **ABERTURA: 19/01/2015, às 9 horas.** O edital

encontra-se disponível no site: www.saaeguarulhos.sp.gov.br ou www.licitacoes-e.com.br ou ainda contra apresentação de CD-R gravável na Gerência Licitações, Av. Tiradentes, 3198 - Bom Clima - Guarulhos/SP. Inf: 11 2463-7062/7065.

ADJUDICAÇÃO/HOMOLOGAÇÃO

- **PREGÃO ELETRÔNICO Nº 055/2014 - Proc. 4893/14** - Registro de preços para aquisição de papel alcalino branco A4, 75 g/m² - **REAL DISTRIBUIDORA DE ARTIGOS DE INFORMÁTICA EIRELI** - Valor: R\$ 72.400,00.

- **PREGÃO ELETRÔNICO Nº 057/2014 - Proc. 4993/14** - Aquisição de atualização e manutenção das licenças dos softwares utilizados pelos equipamentos fortinet fortigate 200 B e fortianalyzer 100 C, com suporte técnico pelo período de 12 meses - **TRTEC INFORMÁTICA LTDA** - Valor: R\$ 13.350,00.

- **PREGÃO ELETRÔNICO Nº 059/2014 - Proc. 5088/14** - Aquisição de atualização e manutenção das licenças dos softwares autocad civil 3D, map 3De infrastructure map server win standard, com suporte técnico telefônico 8x5 (em horário comercial), pelo período de 12 meses - **FRAZILLIO & FERRONI INFORMÁTICA COMÉRCIO E SERVIÇOS LTDA** - Valor: R\$ 83.917,50.

- **PREGÃO PRESENCIAL Nº 114/2014 - Proc. 5327/14** - Aquisição de painel de comando de motores com soft starter 220VAC - 60HZ para acionamento de bombas submersas - **AG TECH SISTEMAS LTDA EPP** - Valor Estimado: R\$ 103.800,00

Departamento Administrativo

PROGUARU**RELAÇÃO DE CANDIDATOS CONVOCADOS EM CONCURSO PÚBLICO**

A Progresso e Desenvolvimento de Guarulhos S/A - **PROGUARU**, torna público que foram convocados os seguintes candidatos aprovados em concurso público.

Cargo: Agente de Portaria

| Classificação | Nome |
|---------------|----------------------------------|
| 121 | Aparecido Vitorino Junior |
| 122 | Renato Godoi Moreira |
| 123 | Josue Dos Santos |
| 124 | Wilson Aparecido Da Silva |
| 125 | Valdinar Araujo De Oliveira |
| 126 | Pedro Pereira Junior |
| 127 | Rosalina Maria De Jesus Ferreira |
| 128 | Cristiane Mattos Elizeu Costa |
| 129 | Joedna Gleydice De Oliveira |
| 130 | Maria Nunes Dos Santos |
| 131 | Jose Carlos Goncalves |
| 132 | Lenira Jorge Dos Santos |
| 133 | Elizete Maria Da Silva |
| 134 | Regilane Maria Barros Ribeiro |

Guarulhos, 06 de Janeiro de 2015
José Luiz Ferreira Guimarães
Diretor Presidente

ABERTURA DE LICITAÇÃO

A Comissão de Licitações a Progresso e Desenvolvimento de Guarulhos S/A torna público que fará realizar a Rua Arminda de Lima - 788 - Vila Progresso - Guarulhos - SP, as seguintes licitações:

PREGÃO PRESENCIAL Nº 001/2015 - Registro de preços para prestação de serviços com caminhonete. **Abertura 19/01/2015 às 11h00.** Processo Administrativo nº 492/2014. **PREGÃO PRESENCIAL Nº 002/2015** - Registro de preços para areia média lavada. **Abertura 19/01/2015 às 15h00.** Processo Administrativo nº 482/2014.

OS EDITAIS deverão ser retirados no site: www.guarulhos.sp.gov.br, no link Licitações Agendadas - Proguaru.

PREGÃO ELETRÔNICO Nº 001/2015 - Registro de preço para cinturão de segurança, talabarte, mochila e trava quedas. Envio das propostas até **19/01/2015 às 09h00.** Processo Administrativo nº 484/2014.

EDITAL COMPLETO e propostas através do site: www.licitacoes-e.com.br.

ANDRÉIA DANTAS GUEDES TEIXEIRA
Presidente da Comissão de Licitações

EXTRATO DE ATA DE REGISTRO DE PREÇOS

Processo nº: 436/2014 torna pública a **Ata de Registro de Preços nº 109/2014. Pregão Eletrônico nº 035/2014. Objeto:** Registro de preços para tela galvanizada. **Compromissário Fornecedor:** IWR Comércio e Serviços Ltda. EPP. **Prazo:** 12 meses - **assinado em:** 20/12/2014.

| Item | Descrição | Qt. Estimada Anual | Un. | Valor Unitário |
|------|---|--------------------|-----|----------------|
| 1 | Tela galvanizada, malha de 50mm, fio 12, para alambrado, 12 BWG | 3.000 | M2 | 14,33 |

Processo nº: 439/2014 torna pública a **Ata de Registro de Preços nº 105/2014. Pregão Presencial nº 061/2014. Objeto:** Registro de preços para diversas pedras. **Compromissário Fornecedor:** IWR Comércio e Serviços Ltda. EPP. **Prazo:** 12 meses - **assinado em:** 20/12/2014.

| Item | Descrição | Qt. Estimada Anual | Un. | Valor Unitário |
|------|--|--------------------|-----|----------------|
| 1 | PEDRA 3 EM CONFORMIDADE COM ABNT NBR 7211 | 1.520 | T | 45,95 |
| 2 | PEDRA 1 EM CONFORMIDADE COM ABNT NBR 7211 | 6.192 | T | 44,55 |
| 3 | PEDRA 2 EM CONFORMIDADE COM A ABNT 7211 | 1.510 | T | 41,00 |
| 4 | PÓ DE PEDRA | 620 | T | 28,00 |
| 5 | PEDRISCO; PROVENIENTE DO BRITAMENTO DE PEDRA, PARA USINA DE ASFALTO; PONTIAGUDO; GROSSO. | 904 | T | 45,85 |
| 6 | BRITA GRADUADA SIMPLES QUE ATENDA À ESPECIFICAÇÃO TÉCNICA E ENQUADRAMENTO NA FAIXA B DO DNER - ESP P 10-71 | 35.500 | T | 36,00 |
| 7 | RACHAO DE PEDRA PARA GABIÃO, EM CONFORMIDADE COM A NBR 7225 E NBR 7211 DA ABNT. | 2.380 | T | 45,85 |

APOSTILA

Processo Administrativo nº 322/2010 - Apostila nº 003 ao contrato nº 084/2010 - Contratada: CVS Comércio de Alimentos Ltda. - Objeto: fornecimento de cesta básica. **Finalidade:** Para efeitos da Lei 8.666/93, fica reajustado o contrato nº 084/2010 no período de setembro de 2013 a setembro de 2014, em 6,93% de acordo com o **ÍNDICE DE PREÇOS AO CONSUMIDOR AMPLO DO INSTITUTO BRASILEIRO DE GEOGRAFIA E ESTATÍSTICA - IPCA/IBGE.** Considerando o percentual de variação dos índices, o valor da cesta reajustada é de R\$ 106,80 (cento e seis

reais e oitenta centavos), com incremento financeiro de R\$ 328.838,40 (trezentos e vinte e oito mil, oitocentos e trinta e oito reais e quarenta centavos). Considerando o valor do reajuste, o valor do contrato passa a ser de R\$ 5.075.084,20 (cinco milhões, setenta e cinco mil, oitenta e quatro reais e vinte centavos), a partir de 27 de setembro de 2014, mantendo-se as mesmas condições e cláusulas contratuais. - **Assinado em:** 05/01/2015.

Guarulhos, 05 de janeiro de 2015.

EDSON JOSÉ DA SILVA

Gerente de Compras e Licitações

Lugar de entulho é no**PEV****Você pode entregar até 12 carrinhos de mão ou 20 sacos de rafia de entulho nos PEVs.****Cabrália**

Rua Cabrália, s/nº
Jd. Bela Vista

Paraventi

Rua Apolônia Vieira de Jesus
nº 91, próximo a CIESP

Macedo

Av. Estilac Leal, 26
atrás do Corpo de Bombeiros

Torres Tibagy

Rua Corumbaíba, 335
próximo a av. Júlio Prestes

Pq. Continental

Av. C, s/nº, esquina com rua
Alzimar Vargas Batista

Gopouva

Rua Nadir, 34
com rua Guarulhos

Pq. Mikail

Rua Justiniano Salvador
dos Santos, 269

Jurema

Rua Jacutinga
esquina com rua Guarapiranga

Santos Dumont

Estrada do Saboó, 795

Inocoop

Francisco Xavier Correia
esquina com rua Jardel Filho

VI. Barros

Rua Guilherme Lino
dos Santos, 349

VI. Galvão

Rua Ipiranga, 543, próximo ao
nº 615 da av. Pedro de Souza Lopes

Jd. Fortaleza

Rua Medeia Escardino Mariano, s/nº
ao lado do conservatório do SAAE

João do Pulo

Rua São Thomaz de Aquino, s/nº
Jd. Divinolândia

Ponte Grande

Al. Josefina Zamataro, s/nº
esquina com av. Caetano Zamataro

Haroldo Veloso

Rua Campos Gerais, 169
esquina com rua Dalva de Oliveira



Ponto de entrega voluntária de resíduos de construção e demolição

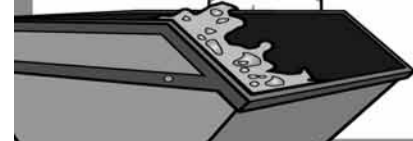

COMUNICADO DO SAAE

É TEMPO DE ECONOMIZAR ÁGUA.

Guarulhos, como toda Grande São Paulo, vem enfrentando problemas com o abastecimento de água. Isso porque, além do índice de chuva ser o menor dos últimos 84 anos, as altas temperaturas fazem com que o consumo se eleve. O SAAE tem se empenhado para distribuir a água disponível da forma mais justa. No entanto, é necessário que toda a população economize com medidas simples, como por exemplo:

- **DIMINUA O TEMPO NOS BANHOS**
- **NÃO USE MANGUEIRAS PARA LAVAR CARROS E CALÇADAS**
- **NÃO DEIXE TORNEIRAS ABERTAS POR MUITO TEMPO**
- **UTILIZE CAIXAS D'ÁGUA DENTRO DOS PADRÕES ESPECIFICADOS***

*Para, pelo menos, 24 horas de consumo

Os pontos de abastecimento, como descargas, torneiras e chuveiros, devem estar ligados à caixa d'água e não à rede pública. A sua colaboração é muito importante. Se cada um fizer a sua parte, todo mundo só tem a ganhar.