



## LEIS - DECRETOS - PORTARIAS

## DECRETOS

Em, 22 de Maio de 2014.  
DECRETO Nº 31895

Altera o Decreto Municipal nº 31.517, de 9 de janeiro de 2014, que dispõe sobre abertura de crédito adicional suplementar.

**SEBASTIÃO ALMEIDA, PREFEITO DA CIDADE DE GUARULHOS**, no uso da atribuição que lhe confere o inciso XIV, do artigo 63, da Lei Orgânica do Município e da autorização contida no artigo 5º, da Lei Municipal nº 7.218 de 16 de dezembro de 2013 e em conformidade com o que consta no processo administrativo nº 951/2014;

**DECRETA:**

**Art. 1º** Fica alterado o artigo 1º, do Decreto Municipal nº 31.517, de 9 de janeiro de 2014, que passa a vigorar com a seguinte redação:

**Art. 1º** Fica aberto ao Orçamento do Município, um crédito adicional no valor de R\$ 11.132.700,00 (onze milhões, cento e trinta e dois mil e setecentos reais), suplementar às seguintes classificações orçamentárias, conforme fonte de recursos e aplicação indicados do Orçamento vigente:

Classificação Orçamentária	Descrição da Ação	Suplementa R\$
1692.0824300102.084.01.110000.335043.000	Proteção Social Básica à Criança e Adolescente	83.000,00
1692.0824400102.077.01.110000.335043.000	Proteção Social Básica à Indivíduos e Famílias	2.228.000,00
1692.0824400112.079.01.110000.335043.000	Proteção Social Especial à Indivíduos e Famílias	1.818.000,00
1691.0824300102.084.01.110000.335043.000	Proteção Social Básica à Criança e Adolescente	7.003.700,00
<b>TOTAL</b>		<b>11.132.700,00</b>

**Art. 2º** Este Decreto entrará em vigor na data de sua publicação, revogadas as disposições em contrário.

**DECRETO Nº 31896**

Dispõe sobre abertura de crédito adicional suplementar no valor de R\$ 60.000,00.

**SEBASTIÃO ALMEIDA, PREFEITO DA CIDADE DE GUARULHOS**, no uso da atribuição que lhe confere o inciso XIV, do artigo 63, da Lei Orgânica do Município, da autorização contida no artigo 5º, da Lei Municipal nº 7.218, de 16 de dezembro de 2013 e em conformidade com o que consta no processo administrativo nº 930/2014;

**DECRETA:**

**Art. 1º** Fica aberto ao Orçamento do Município, um crédito adicional no valor de R\$ 60.000,00 (sessenta mil reais), suplementar à seguinte classificação orçamentária, conforme fonte de recursos e aplicação indicados do Orçamento vigente:

Classificação Orçamentária	Descrição da Ação	Suplementa R\$
0110.0112200752.208.01.110000.339092.000	Gestão e Administração da Câmara Municipal	60.000,00
<b>TOTAL</b>		<b>60.000,00</b>

**Art. 2º** Os recursos necessários à abertura do crédito de que trata o presente Decreto, decorrerão da anulação da seguinte dotação, conforme fonte de recursos e aplicação indicados, do orçamento vigente:

Classificação Orçamentária	Descrição da Ação	Reduz R\$
0110.0112200752.208.01.110000.339030.000	Gestão e Administração da Câmara Municipal	60.000,00
<b>TOTAL</b>		<b>60.000,00</b>

**Art. 3º** Este Decreto entrará em vigor na data de sua publicação, revogadas as disposições em contrário.

**DECRETO Nº 31897**

Dispõe sobre inclusão de aplicação da fonte de recurso em ações do quadro de detalhamento da despesa.

**SEBASTIÃO ALMEIDA, PREFEITO DA CIDADE DE GUARULHOS**, no uso da atribuição que lhe confere o inciso XIV, do artigo 63 da Lei Orgânica do Município, da autorização contida no artigo 5º, da Lei Municipal nº 7.218, de 16 de dezembro de 2013 e em conformidade com o que consta no processo administrativo nº 35.949/2011;

**DECRETA:**

**Art. 1º** Fica incluído a aplicação da fonte de recurso ao detalhamento da seguinte codificação do Orçamento vigente, conforme descrito abaixo:

Classificação orçamentária	Aplicação de recurso
0910.1545100211.018.05.XXXXXX.449051	100156

**Art. 2º** Este Decreto entrará em vigor na data de sua publicação, revogadas as disposições em contrário.

**DECRETO Nº 31898**

Dispõe sobre abertura de um crédito adicional suplementar no valor de R\$ 378.340,46.

**SEBASTIÃO ALMEIDA, PREFEITO DA CIDADE DE GUARULHOS** no uso de suas atribuições legais que lhe confere o inciso XIV, do artigo 63, da Lei Orgânica do Município, da autorização contida no artigo 5º, da Lei Municipal nº 7.218, de 16 de dezembro de 2013 e em conformidade com o que consta no processo administrativo nº 35.949/2011;

**DECRETA:**

**Art. 1º** Fica aberto ao Orçamento do Município, um crédito adicional no valor de R\$ 378.340,46 (trezentos e setenta e oito mil, trezentos e quarenta reais e quarenta e seis centavos), suplementar à seguinte dotação, conforme fonte de recursos e aplicação indicados, do orçamento vigente:

Classificação Orçamentária	Descrição da Ação	Suplementa R\$
0910.1545100211.018.05.100156.449051.322	Ampliação e Melhoria do Sistema Viário Urbano e Obras Complementares	378.340,46
<b>TOTAL</b>		<b>378.340,46</b>

**Art. 2º** Os recursos necessários à abertura do crédito de que trata o presente Decreto, são os provenientes dos repasses do Ministério Cidades - Execução de Obras Infra-estrutura Rua Severina, sendo:

I - no valor de R\$ 27.020,84 (vinte e sete mil, vinte reais e oitenta e quatro centavos), provenientes de superávit financeiro, nos termos previstos no inciso I do parágrafo 1º e parágrafo 2º, do artigo 43, da Lei Federal nº 4.320, de 17 de março de 1964; e

II - no valor de R\$ 351.319,62 (trezentos e cinquenta e um mil, trezentos e dezenove reais e sessenta e dois centavos) nos termos previstos no inciso II do parágrafo 1º e parágrafo 3º, do artigo 43, da Lei Federal nº 4.320, de 17 de março de 1964.

**Art. 3º** Este Decreto entrará em vigor na data de sua publicação, revogadas as disposições em contrário.

**DECRETO Nº 31899**

Dispõe sobre um remanejamento de recursos no valor de R\$ 4.410,00.

**SEBASTIÃO ALMEIDA, PREFEITO DA CIDADE DE GUARULHOS**, no uso da atribuição que lhe confere o inciso XIV, do artigo 63, da Lei Orgânica do Município, da autorização contida no artigo 6º, da Lei Municipal nº 7.218, de 16 de dezembro de 2013 e em conformidade com o que consta no processo administrativo nº 962/2014;

**DECRETA:**

**Art. 1º** Fica aprovado um remanejamento de verba no valor de R\$ 4.410,00 (quatro mil, quatrocentos e dez reais) no detalhamento do programa de trabalho da Secretaria de Governo, alterando as seguintes classificações orçamentárias, conforme fonte de recursos e aplicação indicados do orçamento vigente:

Classificação Orçamentária	Descrição da Ação	Acrescenta R\$	Reduz R\$
0310.0412600372.144.01.110000.339039.000	Manutenção dos Serviços da Tecnologia da Informação e Comunicação	4.410,00	-
0310.0412600372.144.01.110000.339014.000	Manutenção dos Serviços da Tecnologia da Informação e Comunicação	-	280,00
0310.0412600372.144.01.110000.339030.000	Manutenção dos Serviços da Tecnologia da Informação e Comunicação	-	770,00

0310.0412600372.144.01.110000.339033.000	Manutenção dos Serviços da Tecnologia da Informação e Comunicação	-	280,00
0310.0412600372.144.01.110000.339035.000	Manutenção dos Serviços da Tecnologia da Informação e Comunicação	-	70,00
0310.0412600372.144.01.110000.339036.000	Manutenção dos Serviços da Tecnologia da Informação e Comunicação	-	70,00
0310.0412600372.144.01.110000.339037.000	Manutenção dos Serviços da Tecnologia da Informação e Comunicação	-	70,00
0310.0412600372.144.01.110000.339047.000	Manutenção dos Serviços da Tecnologia da Informação e Comunicação	-	70,00
0310.0412600372.144.01.110000.339092.000	Manutenção dos Serviços da Tecnologia da Informação e Comunicação	-	2.800,00
<b>TOTAL</b>		<b>4.410,00</b>	<b>4.410,00</b>

**Art. 2º** Este Decreto entrará em vigor na data de sua publicação, revogadas as disposições em contrário.

**DECRETO Nº 31900**

Dispõe sobre abertura de crédito adicional suplementar no valor de R\$ 2.106.141,00.

**SEBASTIÃO ALMEIDA, PREFEITO DA CIDADE DE GUARULHOS**, no uso da atribuição que lhe confere o inciso XIV, do artigo 63, da Lei Orgânica do Município, da autorização contida no artigo 5º, da Lei Municipal nº 7.218, de 16 de dezembro de 2013 e em conformidade com o que consta no processo administrativo nº 962/2014;

**DECRETA:**

**Art. 1º** Fica aberto ao Orçamento do Município, um crédito adicional no valor de R\$ 2.106.141,00 (dois milhões, cento e seis mil, cento e quarenta e um reais), suplementar à seguinte classificação orçamentária, conforme fonte de recursos e aplicação indicados do Orçamento vigente:

Classificação Orçamentária	Descrição da Ação	Suplementa R\$
0310.0412600372.144.01.110000.339039.000	Manutenção dos Serviços da Tecnologia da Informação e Comunicação	2.106.141,00
<b>TOTAL</b>		<b>2.106.141,00</b>

**Art. 2º** Os recursos necessários à abertura do crédito de que trata o presente Decreto, decorrerão da anulação das seguintes dotações, conforme fonte de recurso e aplicação indicados, do orçamento vigente:

Classificação Orçamentária	Descrição da Ação	Reduz R\$
0310.0412100372.143.01.110000.449052.000	Planejamento, Orçamento, Avaliação e Monitoramento da Ação de Governo	2.100,00
0310.0412200372.140.01.110000.449052.000	Gestão e Administração da Secretaria de Governo	11.000,00
0310.0412600372.144.01.110000.449052.000	Manutenção dos Serviços da Tecnologia da Informação e Comunicação	12.600,00
0310.0412100372.143.01.110000.339014.000	Planejamento, Orçamento, Avaliação e Monitoramento da Ação de Governo	5.000,00
0310.0412200372.140.01.110000.339014.000	Gestão e Administração da Secretaria de Governo	3.000,00
0310.0412100372.143.01.110000.339030.000	Planejamento, Orçamento, Avaliação e Monitoramento da Ação de Governo	59.000,00
0310.0412200372.140.01.110000.339030.000	Gestão e Administração da Secretaria de Governo	2.100,00
0310.0412200372.141.01.110000.339030.000	Apoio às Instituições e Entidades	840,00
0310.0412400372.142.01.110000.339030.000	Controles Internos	4.650,00
0310.0412100372.143.01.110000.339033.000	Planejamento, Orçamento, Avaliação e Monitoramento da Ação de Governo	9.000,00
0310.0412200372.140.01.110000.339033.000	Gestão e Administração da Secretaria de Governo	3.000,00
0310.0412100372.143.01.110000.339036.000	Planejamento, Orçamento, Avaliação e Monitoramento da Ação de Governo	90.000,00
0310.0412200372.140.01.110000.339036.000	Gestão e Administração da Secretaria de Governo	39.000,00
0310.0412100372.143.01.110000.339037.000	Planejamento, Orçamento, Avaliação e Monitoramento da Ação de Governo	95.690,00
0310.0412600382.145.01.110000.339037.000	Manutenção do Serviço de Inclusão Digital	7.000,00
0310.0412100352.139.01.110000.339039.000	Participação Popular	490.000,00
0310.0412100372.143.01.110000.339039.000	Planejamento, Orçamento, Avaliação e Monitoramento da Ação de Governo	535.670,00
0310.0412200372.140.01.110000.339039.000	Gestão e Administração da Secretaria de Governo	598.000,00
0310.0412200372.141.01.110000.339039.000	Apoio às Instituições e Entidades	40.000,00
0310.0412400372.142.01.110000.339039.000	Controles Internos	38.561,00
0310.0412600382.145.01.110000.339039.000	Manutenção do Serviço de Inclusão Digital	50.000,00
0310.0412200372.140.01.110000.339092.000	Gestão e Administração da Secretaria de Governo	1.000,00
0310.0412200372.141.01.110000.339092.000	Apoio às Instituições e Entidades	1.000,00
0310.0412400372.142.01.110000.339092.000	Controles Internos	930,00
0310.0412600382.145.01.110000.339092.000	Manutenção do Serviço de Inclusão Digital	7.000,00
<b>TOTAL</b>		<b>2.106.141,00</b>

**Art. 3º** Este Decreto entrará em vigor na data de sua publicação, revogadas as disposições em contrário.

**DECRETO Nº 31901**

Regulamenta o inciso IV, do artigo 1º, da Lei Municipal nº 5.965/2003.

**SEBASTIÃO ALMEIDA, PREFEITO DA CIDADE DE GUARULHOS**, no uso das atribuições que lhe são conferidas pelo inciso XIV, do artigo 63, da Lei Orgânica do Município de Guarulhos e considerando o que consta do processo administrativo nº 51.134/2012;

**DECRETA:**

**Art. 1º** Este Decreto regulamenta o disposto no inciso IV, do artigo 1º, da Lei Municipal nº 5.965/2003, referente à área do **Núcleo Habitacional de Interesse Social "Jardim Guaracy"** identificado sob nº PI-131-104, o qual ocupa a área verde do Plano de Loteamento Jardim Guaracy, cadastrado pela municipalidade sob nº 131.23.14.0655.00.000-7, e que passa a ter a seguinte descrição técnica:

"Inicia-se no ponto PI, na divisa do lote particular de IC. 131.23.14.0645.00.000 do loteamento Jardim Guaracy; segue confrontando com o referido lote por uma distância de 25,00 metros até o ponto 01; deste deflete à direita e segue confrontando com Rua do

Esporte por uma distância de 5,00 metros até encontrar o ponto 02; deste segue confrontando com a Rua do

## EXPEDIENTE

Diário Oficial do Município de Guarulhos  
Criado sob a lei nº 5.413 de 30-09-99  
Publicação de Responsabilidade da  
Prefeitura Municipal de Guarulhos  
Av. Bom Clima, 91 - Bom Clima - CEP 07196-220  
www.guarulhos.sp.gov.br  
e-mail: imprensa@guarulhos.sp.gov.br  
diario.oficial@guarulhos.sp.gov.br  
Editor: Ricardo Gomez Filho - MTB 36.343  
CTP e impressão:  
Imprensa Oficial do Estado de São Paulo  
Rua da Mooca, 1921 - São Paulo - SP

Esporte, com distância de 5,00 metros até encontrar o ponto 03; deste deflete a direita e segue confrontando com o lote particular de IC. 131.23.14.0665.00.000, por uma distância de 19,50 metros até encontrar o ponto 04; deste segue confrontando com o lote particular de IC. 131.23.14.0665.00.000, por uma distância de 5,50 metros até encontrar o ponto 05; deste deflete à direita e segue confrontando com a linha de divisa do loteamento Jardim Guaracy, por uma distância de 10,00 metros até encontrar o ponto inicial PI desta descrição, e encerrando assim a área de 250,00m<sup>2</sup> (duzentos e cinquenta metros quadrados).”

**Art. 2º** Este Decreto entrará em vigor na data de sua publicação, revogando-se as disposições em contrário.

**DECRETO Nº 31902**

Altera e inclui dispositivos do Decreto Municipal nº 28.678, de 24 de março de 2011, que estabeleceu o organograma estrutural e funcional do Serviço Autônomo de Água e Esgoto de Guarulhos, e dá outras providências.

**SEBASTIÃO ALMEIDA, PREFEITO DA CIDADE DE GUARULHOS**, no uso de suas atribuições legais e que lhe são conferidas pelo inciso XIV, do artigo 63, da Lei Orgânica do Município de Guarulhos, considerando o artigo 4º, da Lei Municipal nº 6.718/10 e o que consta do processo administrativo nº 6.157/2001-SAAE;

**DECRETA:**

**Art. 1º** Ficam alteradas as alíneas “a” e “b”, do inciso III, do artigo 1º, do Decreto Municipal nº 28.678/11, que passam a vigorar com a seguinte redação:

“**Art. 1º** .....

**III. Chefia de Gabinete - “CGA”, que compreende:**  
**a) Coordenadoria de Expediente Administrativo – CEADM.**

**b) Coordenadoria de Expediente Administrativo – CEADM”.**

**Art. 2º** Ficam alteradas as alíneas “a”, “d” e “e” e inclui o item 4 na alínea “b”, do inciso VII, do artigo 1º, do Decreto Municipal nº 28.678/11, que passam a vigorar a seguinte redação:

“**Art. 1º** .....

**VII - Departamento Comercial, Financeiro e de Recursos Humanos - “DCF”, que compreende:**

**a) Gerência de Contabilidade - GCON:**

2. Coordenadoria de Contabilidade - CCONT.

**b) Gerência Financeira - GFIN:**

4. Coordenadoria de Empenhos - COEMP.

**d) Gerência de Apuração de Consumo - GACO:**

1. Coordenadoria de Leitura e Emissão de Contas - COLEC:

- 1.1. Supervisão de Leitura:
- 1.1.1. Encarregatura de Leitura I; e
- 1.1.2. Encarregatura de Leitura II.
- 1.2. Supervisão de Emissão e Entrega de Contas:
- 1.2.1. Encarregatura de Entrega de Contas I;
- 1.2.2. Encarregatura de Entrega de Contas II; e
- 1.2.3. Encarregatura de Entrega de Contas III.
- 1.3. Supervisão de Crítica e Revisão de Consumo.

2. Coordenadoria de Otimização de Roteiros - COORO

**e) Gerência de Cadastro Comercial - GECC:**

1. Coordenadoria de Grandes Consumidores - COGRA;

2. Coordenadoria de Manutenção Cadastral - COMCA;

- 2.1 Supervisão de Desenho;
- 2.2 Supervisão de Topografia;
- 2.3 Supervisão de Atualização; e
- 2.4 Supervisão de Fiscalização”.

**Art. 3º** Ficam alterados os itens 1, 2, 3 da alínea “a” e inclui os itens 3 e 3.1, da alínea “e”, do inciso VIII, do artigo 1º, do Decreto Municipal nº 28.678/11, que passam a vigorar com a seguinte redação:

“**Art. 1º** .....

**VIII - Departamento Administrativo “DA”, que compreende:**

**a) Gerência de Controle da Frota - GECF:**

1. Coordenadoria de Programação da Frota - COPFA;

2. Coordenadoria de Controle da Frota - COCFA;

3. Coordenadoria de Operação da Frota - COOFA.

**e) Gerência de Serviços Administrativos - GESA:**

1. ....

3. Coordenadoria de Manutenção de Próprios - COMAP;

3.1. Supervisão de Manutenção de Próprios.”

**Art. 4º** Ficam alteradas as alíneas “a”, “b”, “c”, “d”, “e” e “f”, do inciso IX, do artigo 1º, do Decreto Municipal nº 28.678/11, que passam a vigorar com a seguinte redação:

“**Art. 1º** .....

**IX - Departamento de Manutenção e Operação -**

“**DMO**”, que compreende:

**a) Gerência de Controle de Adução e Distribuição - GCAD:**

1. Coordenadoria de Expediente Operacional COEOP.

1.1 Supervisão de Expediente.

2. Coordenadoria de Distribuição e Controle de Serviços - CODCS.

3. Coordenadoria de Manobra Gopoúva e Cidade Martins - CMGCM:

3.1. Supervisão de Manobra Gopoúva; e

3.2. Supervisão de Manobra Cidade Martins.

4. Coordenadoria de Manobra São João e Angélica - CMSJA:

4.1. Supervisão de Manobra São João; e

4.2. Supervisão de Manobra Angélica.

5. Coordenadoria de Controle Operacional Diurno - CCOPD:

5.1. Supervisão de Controle Operacional Diurno.

6. Coordenadoria de Controle Operacional Vespertino - CCOPV:

6.1. Supervisão de Controle Operacional Vespertino.

7. Coordenadoria de Controle Operacional Noturno - CCOPN:

7.1. Supervisão de Controle Operacional Noturno.

**b) Gerência de Manutenção Eletromecânica e Automação - GMEA:**

1. Coordenadoria de Manutenção Mecânica - COMAM:

1.1 Supervisão de Manutenção Mecânica.

2. Coordenadoria de Manutenção Elétrica e Automação - CMEAU:

2.1. Supervisão de Manutenção Elétrica e Automação.

3. Coordenadoria de Controle de Redução de Pressão - CCORP:

3.1. Supervisão de Controle de Redução de Pressão.

4. Coordenadoria de Manutenção de Reservatórios - CMRES.

**c) Gerência de Manutenção e Apoio à Operação Gopoúva - GMAG:**

1. Supervisão de Expediente Gopoúva.

2.1 Supervisão de Manutenção de Água Gopoúva I.

2.2 Supervisão de Manutenção de Água Gopoúva II.

**d) Gerência de Manutenção e Apoio à Operação Cidade Martins - GMAC:**

1. 1. Supervisão de Expediente Cidade Martins.

2.1 Supervisão de Manutenção de Água Cidade Martins I; e

2.2 Supervisão de Manutenção de Água Cidade Martins II.

**e) Gerência de Produção de Água e Tratamento de Efluentes - GPTE:**

1. Supervisão de Expediente.

2. Coordenadoria Técnica de Produção de Água - COTPA:

2.1. Supervisão de Tratamento de Água - Tanque Grande;

2.2. Supervisão de Tratamento de Água - Cabuçu; e

2.3. Encarregatura de Serviço de Operação de Poços.

3. Coordenadoria de Tratamento de Esgoto - COTRE:

3.1. Supervisão de Estação de Tratamento de Esgoto I;

3.2. Supervisão de Estação de Tratamento de Esgoto II; e

3.3. Supervisão de Estação de Tratamento de Esgoto III.

**f) Gerência de Manutenção e Apoio à Operação Angélica - GMAA:**

1. Supervisão de Expediente.

2.1 Supervisão de Manutenção de Água Angélica I; e

2.2 Supervisão de Manutenção de Água Angélica II.

**Art. 5º** Ficam alterados os itens 1 e 2 da alínea “d” e inclui os itens 3 e 3.1, da alínea “d”, do inciso X, do artigo 1º, do Decreto Municipal nº 28.678/11, que passa a vigorar a seguinte redação:

“**Art. 1º** .....

**X - Departamento de Planejamento e Projetos - “DPP”, que compreende:**

**d) Gerência de Controle de Perdas - GECP:**

1. Coordenadoria de Planejamento e Ações de Controle - COPAC.

2. Coordenadoria de Macromedição e Pesquisa - COMAP.

3. Coordenadoria de Micromedição e Uso Racional da Água - COMIR:

3.1 Supervisão de Manutenção e Remoção.”

**Art. 6º** Fica alterado o Organograma, constante do Anexo Único do Decreto Municipal nº 28.678, de 24 de Março de 2011, no que diz respeito as alterações deste Decreto.

**Art. 7º** As despesas decorrentes com a execução do presente Decreto ocorrerão por conta de dotação orçamentária específica do Serviço Autônomo de Água e Esgoto.

**Art. 8º** Este Decreto entrará em vigor na data de sua publicação, revogadas as disposições em contrário, em especial os Decretos Municipais nºs. 30.573, de 14 de março de 2013 e 31.539, de 27 de janeiro de 2014.

**ANEXO ÚNICO**

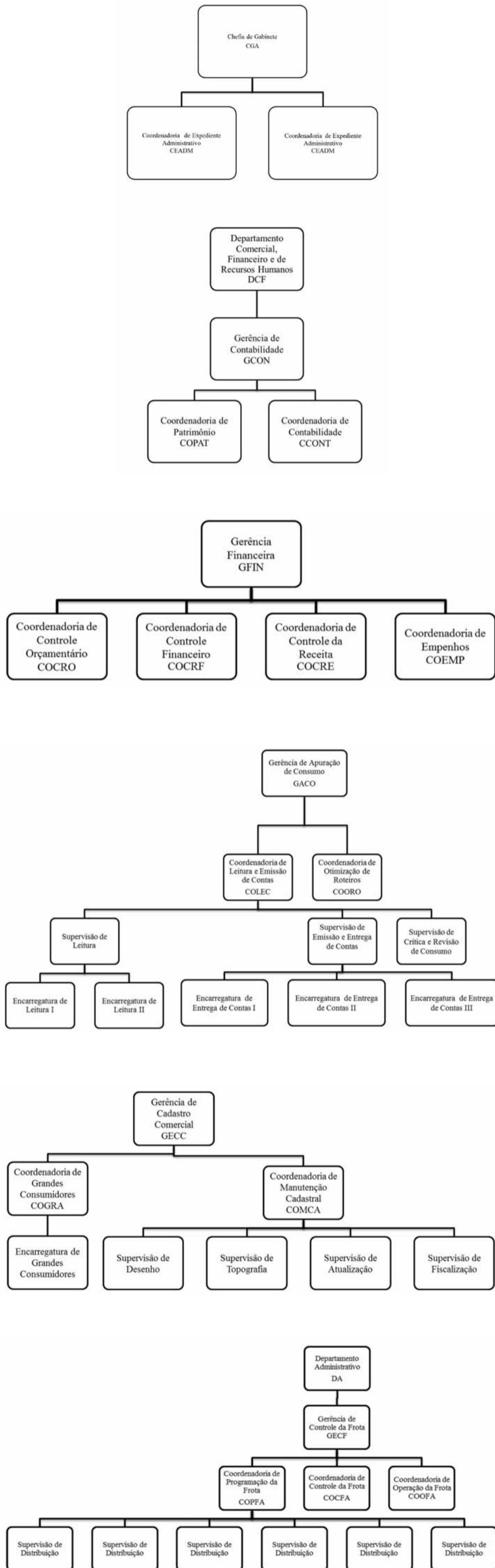

**BANDEIRANTE Energia Elétrica**

Endereços: Rua Luiz Faccini, 402 - Centro  
 Avenida Monteiro Lobato, 4.530 - Cumbica

Reclamações - Informações  
**0800-721-0123**  
[www.bandeirante.com.br/agvirt.html](http://www.bandeirante.com.br/agvirt.html)

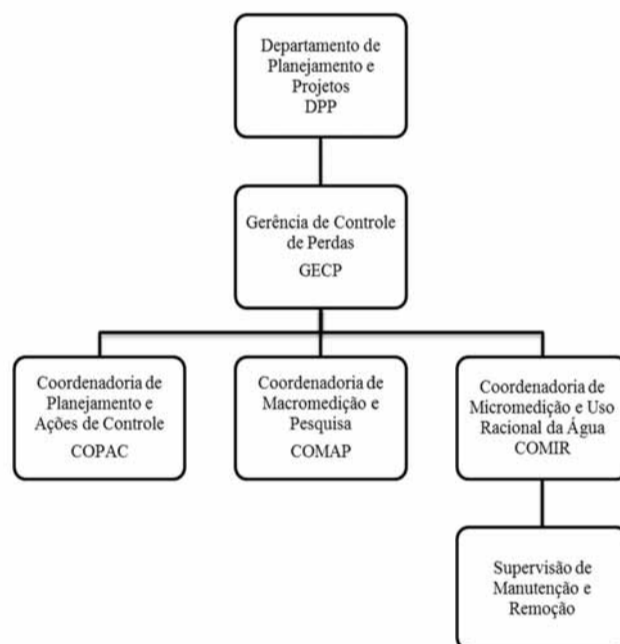
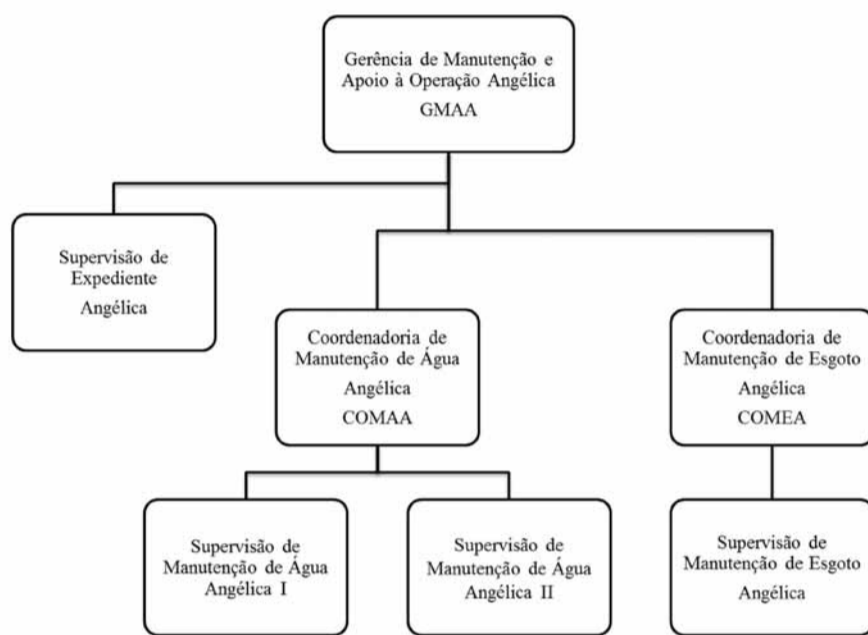
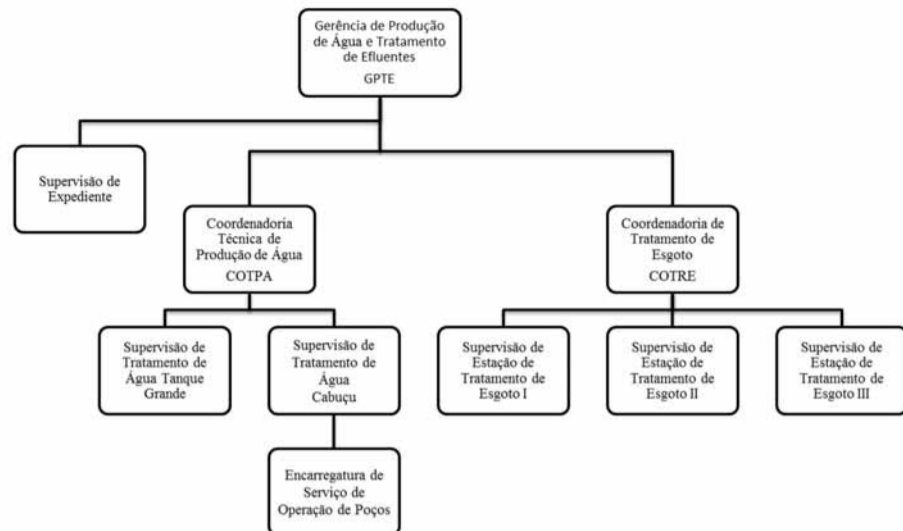
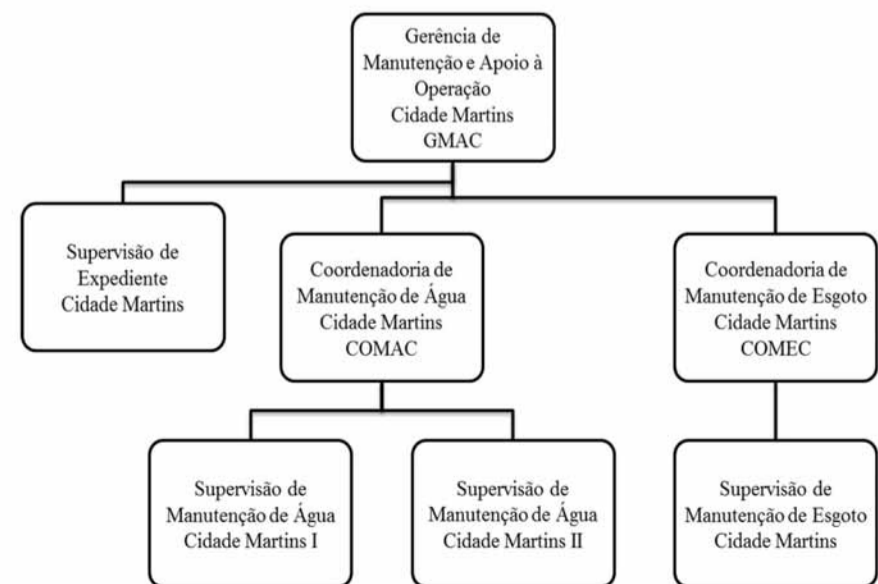
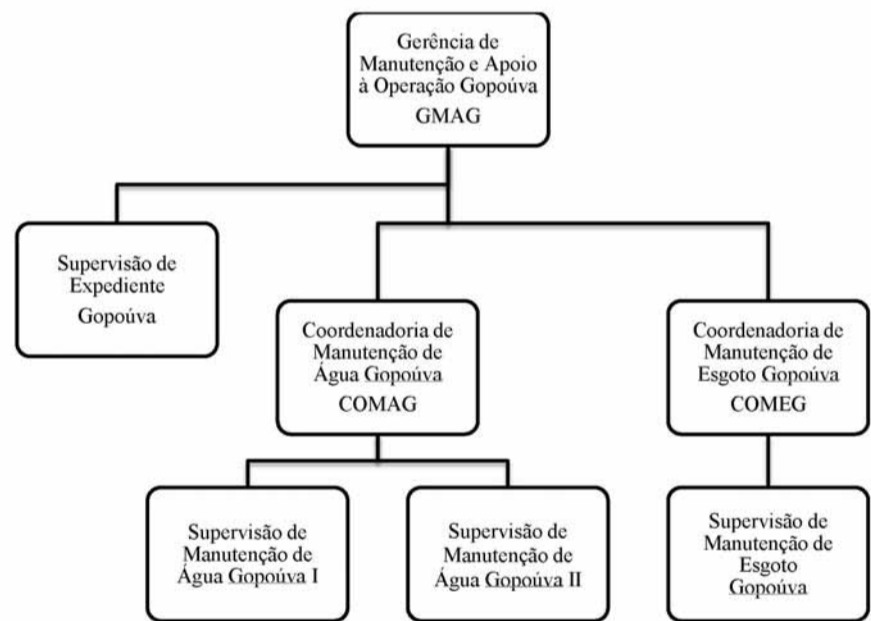
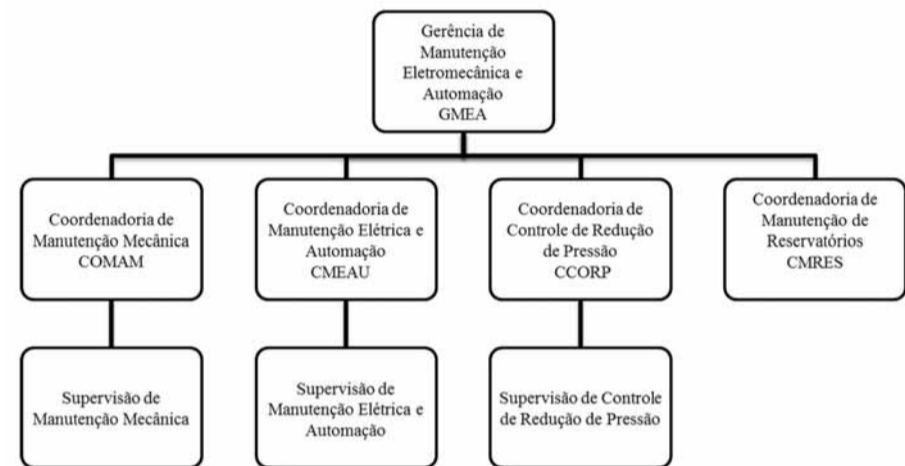
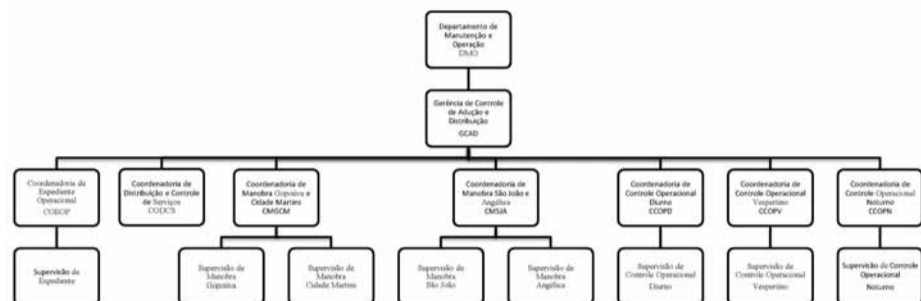
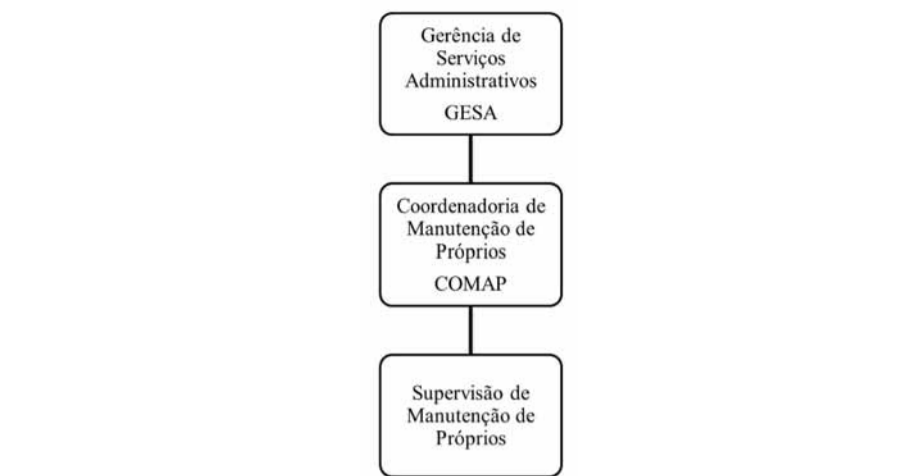

**PORTARIAS**

Em 22 de Maio de 2014.  
**PORTARIA Nº 1135/2014-GP**  
**SEBASTIÃO ALMEIDA**, Prefeito da Cidade de Guarulhos, no uso de suas atribuições legais, Considerando o artigo 63, incisos IX e XIV da Lei Orgânica do Município,

Considerando a Lei Municipal nº 7.119/2013,  
**EXONERA** o servidor **Josmar Nunes de Souza** (código 44173), **Diretor (a) de Departamento** (302-31), lotado na SE03.

**PORTARIA Nº 1136/2014-GP**  
**SEBASTIÃO ALMEIDA**, Prefeito da Cidade de Guarulhos, no uso de suas atribuições legais, Considerando o artigo 63, incisos IX e XIV da Lei Orgânica do Município,

Considerando a Lei Municipal nº 7.119/2013,  
**EXONERA** os servidores abaixo relacionados, lotados na Secretaria do Governo Municipal, conforme segue:

- 1 - **Nome:** Roseli Tomé Santos (código 56605)  
**Cargo:** Assessor (a) de Gestão II (292-174)
- 2 - **Nome:** Wanesson Teixeira da Silva (código 55430)  
**Cargo:** Assessor (a) de Gestão I (291-316).

**PORTARIA Nº 1137/2014-GP**  
**SEBASTIÃO ALMEIDA** Prefeito da Cidade de Guarulhos, no uso de suas atribuições legais, Considerando o disposto no artigo 63, incisos IX e XIV da Lei Orgânica do Município e o que consta do requerimento,

**DISPENSA** do serviço público municipal, a servidora **Márcia de Souza Dionízio** (código 54282), **Guarda Civil Municipal - 3ª Classe** (5618-184), lotada na SN01, devendo comparecer junto ao Departamento de Recursos Humanos desta Prefeitura, para dar quitação à rescisão do Contrato de Trabalho.

**PORTARIA Nº 1138/2014-GP**  
**SEBASTIÃO ALMEIDA**, Prefeito da Cidade de Guarulhos, no uso de suas atribuições legais, Considerando o disposto no artigo 63, incisos IX e XIV da Lei Orgânica do Município e o que consta do processo nº 12050/2014,

**DISPENSA** do serviço público municipal, por justa causa, nos termos do artigo 482, letra "i" da C.L.T., o servidor **Epaminondas Duarte Botelho** (código 44353), **Agente Comunitário de Saúde** (5871-673), lotado na Secretaria da Saúde, devendo comparecer junto ao Departamento de Recursos Humanos desta Prefeitura, para dar quitação à rescisão do Contrato de Trabalho.

**PORTARIA Nº 1139/2014-GP**  
**SEBASTIÃO ALMEIDA**, Prefeito da Cidade de Guarulhos, no uso de suas atribuições legais, Considerando o disposto no artigo 63, incisos IX e XIV da Lei Orgânica do Município e o que consta do memorando nº 90/2014-SS08.00.34,

**DISPENSA** do serviço público municipal, **com cumprimento de aviso prévio de 23 (vinte e três) dias**, a servidora **Priscila Ribeiro dos Santos** (código 44400), **Agente Comunitário de Saúde** (5871-550), lotada na Secretaria da Saúde, devendo comparecer junto ao Departamento de Recursos Humanos desta Prefeitura, para dar quitação à rescisão do Contrato de Trabalho.

**PORTARIA Nº 1140/2014-GP**  
**SEBASTIÃO ALMEIDA** Prefeito da Cidade de Guarulhos, no uso de suas atribuições legais, Considerando o disposto no artigo 63, incisos IX e XIV da Lei Orgânica do Município,  
**DISPENSA** a pedido, do serviço público municipal,

os servidores abaixo relacionados ocupantes das respectivas funções, lotados conforme segue:

1 - **NOME:** GIVALDO SANTOS ARAUJO (CÓDIGO 59586)  
**FUNÇÃO:** AGENTE OPERACIONAL FUNERÁRIO (5956-52) SSP01  
**DATA:** 13.05.2014

2 - **NOME:** SANDRA REGINA CAVALHIERI CONTESSOTO (CÓDIGO 42069)

**FUNÇÃO:** PROFESSOR (A) DE EDUCAÇÃO BÁSICA (5874-4362) SE01  
**DATA:** 05.05.2014

3 - **NOME:** SILENE DE FREITAS OLIVEIRA POLARI (CÓDIGO 47672)

**FUNÇÃO:** PROFESSOR (A) DE EDUCAÇÃO INFANTIL (5862-726) SE01  
**DATA:** 13.06.2014

4 - **NOME:** ROSELI DE ALMEIDA TEIXEIRA RODRIGUES (CÓDIGO 49944)

**FUNÇÃO:** ATENDENTE SUS (5854-535) SS  
**DATA:** 13.06.2014

5 - **NOME:** FABIANA SANTOS (CÓDIGO 33466)

**FUNÇÃO:** PROFESSOR (A) DE EDUCAÇÃO INFANTIL (5862-1425) SE01  
**DATA:** 16.05.2014

6 - **NOME:** VIVIANE BARBOSA DOS SANTOS (CÓDIGO 35741)

**FUNÇÃO:** COZINHEIRA (5965-420) SE01  
**DATA:** 30.05.2014

7 - **NOME:** MARCELO FRANCHIN LEITE (CÓDIGO 39897)

**FUNÇÃO:** ATENDENTE SUS (5854-80) SS  
**DATA:** 20.05.2014

8 - **NOME:** NEWTON KIYOSHI WATANABE (CÓDIGO 48086)

**FUNÇÃO:** ATENDENTE SUS (5854-382) SS  
**DATA:** 20.05.2014, devendo comparecer junto ao Departamento de Recursos Humanos desta Prefeitura, para dar quitação à rescisão do Contrato de Trabalho.

**PORTARIA Nº 1141/2014-GP**

**SEBASTIÃO ALMEIDA**, Prefeito da Cidade de Guarulhos, no uso de suas atribuições legais,

Considerando o artigo 63, incisos IX e XIV da Lei Orgânica do Município,

**SUSTA** os efeitos da Portaria nº 2.830/2013-GP, que nomeou o servidor **Décio Padilha de Oliveira** (código 13566), para ocupar o cargo de **Assessor (a) Especial de Gestão II** (295-41), lotado na Secretaria do Governo Municipal.

**PORTARIA Nº 1142/2014-GP**

**SEBASTIÃO ALMEIDA**, Prefeito da Cidade de Guarulhos, no uso de suas atribuições legais,

Considerando o disposto no artigo 63, incisos IX e XIV da Lei Orgânica do Município,

**TORNA SEM EFEITO** a Portaria nº 905/2014-GP, referente ao servidor **Nayde de Oliveira Nascimento**.

**PORTARIA Nº 1143/2014-GP**

**SEBASTIÃO ALMEIDA**, Prefeito da Cidade de Guarulhos, no uso de suas atribuições legais,

Considerando o artigo 63, incisos IX e XIV da Lei Orgânica do Município,

Considerando a Lei Municipal nº 7.119/2013 e o que consta do memorando nº 52/2014-SM,

**TORNA SEM EFEITO** a Portaria nº 975/2014-GP, referente à senhora Lenise Santos Baldini.

**PORTARIA Nº 1144/2014-GP**

**SEBASTIÃO ALMEIDA**, Prefeito da Cidade de Guarulhos, no uso de suas atribuições legais,

Considerando o disposto no artigo 63, incisos IX e XIV da Lei Orgânica do Município,

Considerando o artigo 15 da Lei Municipal nº 1.429/68, Decreto nº 29.522/2011,

**DESIGNA** o servidor **Vander da Silva Alves** (código 14349), Agente de Cadastro "D" (191), para responder cumulativamente pelas atribuições do cargo de **Secretário (a) Adjunto (a)** (303), lotado na Secretaria do Governo Municipal, decorrente de sua própria sustação, sustentando-se a Portaria nº 1.295/2013-GP.

**PORTARIA Nº 1145/2014-GP**

**SEBASTIÃO ALMEIDA**, Prefeito da Cidade de Guarulhos, no uso de suas atribuições legais,

Considerando o disposto no artigo 63, incisos IX e XIV da Lei Orgânica do Município,

**TORNA SEM EFEITO** a Portaria nº 1.088/2014-GP, no que diz respeito à senhora **Daniela de Freitas Rodrigues Cuence**.

**PORTARIA Nº 1146/2014-GP**

**SEBASTIÃO ALMEIDA**, Prefeito da Cidade de Guarulhos, no uso de suas atribuições legais,

Considerando o disposto no artigo 63, incisos IX e XIV da Lei Orgânica do Município,

**TORNA SEM EFEITO** a Portaria nº 1.123/2014-GP, que dispensou a servidora **Fabiana Alessandra Almeida Leite Ornellas** (código 35097).

**PORTARIA Nº 1147/2014-GP**

**SEBASTIÃO ALMEIDA**, Prefeito da Cidade de Guarulhos, no uso de suas atribuições legais,

Considerando o artigo 37, inciso II da Constituição Federal, artigo 63, incisos IX e XIV da Lei Orgânica do Município e artigo 443, parágrafo 2º, letra "c" da C.L.T. e o que consta do memorando nº 88/2014-SS11.02.04, edital nº 04/2011-SAM01 e concurso nº 1546/2011,

**ADMITE** face aprovação em concurso público, para comparecimento a partir de **27.05.2014:**

**LOTAÇÃO: SS**

CLAS. NOME	ORDEM
9º ELIYARAIKEHARA	417

**Prazo de experiência:** 90 (noventa) dias contados da assinatura do contrato;

**Função:** Especialista em Saúde (Terapeuta Ocupacional), Grau A, ref. I, Tabela das funções de Nível Superior (5829), com carga horária de 30 (trinta) horas semanais de trabalho;

**Vaga:** criada pela Lei Municipal nº 6.909/2011, devendo apresentar-se na Rua Iris nº 300 - sala 16 - Gopouva Guarulhos, no horário das 08:00 às 16:30 horas.

**PORTARIA Nº 1148/2014-GP**

**SEBASTIÃO ALMEIDA**, Prefeito da Cidade de Guarulhos, no uso de suas atribuições legais,

Considerando o artigo 37, inciso II da Constituição Federal, artigo 63, incisos IX e XIV da Lei Orgânica do Município e artigo 443, parágrafo 2º, letra "c" da C.L.T. e o que consta do memorando nº 88/2014-SS11.02.04, edital nº 04/2011-SAM01 e concurso nº 1546/2011,

**ADMITE** face aprovação em concurso público, para comparecimento a partir de **27.05.2014:**

CLAS. NOME	ORDEM
10º RAFAEL BRANDÃO MOURA	3
11º CAMILLA FELIX WASSER	25

**Prazo de experiência:** 90 (noventa) dias contados da assinatura do contrato;

**Função:** Educador (a) Físico (a), Grau A, ref. I, Tabela das funções de Nível Superior (5872), com carga horária de 40 (quarenta) horas semanais de trabalho;

**Vagas:** decorrentes das dispensas de Luciano Joaquim Vieira de Freitas e Ana Lucia Lago Nakamura, devendo apresentar-se na Rua Iris nº 300 - sala 16 - Gopouva - Guarulhos, no horário das 08:00 às 16:30 horas.

**PORTARIA Nº 1149/2014-GP**

**SEBASTIÃO ALMEIDA**, Prefeito da Cidade de Guarulhos, no uso de suas atribuições legais,

Considerando o artigo 37, inciso II da Constituição Federal, artigo 63, incisos IX e XIV da Lei Orgânica do Município e artigo 443, parágrafo 2º, letra "c" da C.L.T. e o que consta do memorando nº 88/2014-SS11.02.04, edital nº 06/2012-SAM01 e concurso nº 1742/2012,

Município e artigo 443, parágrafo 2º, letra "c" da C.L.T. e o que consta do memorando nº 88/2014-SS11.02.04, edital nº 04/2011-SAM01 e concurso nº 1536/2011,

**ADMITE** face aprovação em concurso público, para comparecimento a partir de **27.05.2014:**

CLAS. NOME	ORDEM
10º RAFAEL BRANDÃO MOURA	3
11º CAMILLA FELIX WASSER	25

**Prazo de experiência:** 90 (noventa) dias contados da assinatura do contrato;

**Função:** Educador (a) Físico (a), Grau A, ref. I, Tabela das funções de Nível Superior (5872), com carga horária de 40 (quarenta) horas semanais de trabalho;

**Vagas:** decorrentes das dispensas de Luciano Joaquim Vieira de Freitas e Ana Lucia Lago Nakamura, devendo apresentar-se na Rua Iris nº 300 - sala 16 - Gopouva - Guarulhos, no horário das 08:00 às 16:30 horas.

**PORTARIA Nº 1149/2014-GP**

**SEBASTIÃO ALMEIDA**, Prefeito da Cidade de Guarulhos, no uso de suas atribuições legais,

Considerando o artigo 37, inciso II da Constituição Federal, artigo 63, incisos IX e XIV da Lei Orgânica do Município e artigo 443, parágrafo 2º, letra "c" da C.L.T. e o que consta do memorando nº 88/2014-SS11.02.04, edital nº 10/2013-SAM01 e concurso nº 1978/2013,

**ADMITE** face aprovação em concurso público, para comparecimento a partir de **27.05.2014:**

CLAS. NOME	ORDEM
12º LIGIA OLIVEIRA DOS SANTOS	237

**Prazo de experiência:** 90 (noventa) dias contados da assinatura do contrato;

**Função:** Enfermeiro (a), Grau A, ref. I, Tabela das funções de Nível Superior (5840), com carga horária de 30 (trinta) horas semanais de trabalho;

**Vaga:** decorrente da dispensa de Juliana Bottaro Silva, devendo apresentar-se na Rua Iris, nº 300 - sala 16 - Gopouva Guarulhos, no horário das 08:00 às 16:30 horas.

**PORTARIA Nº 1150/2014-GP**

**SEBASTIÃO ALMEIDA**, Prefeito da Cidade de Guarulhos, no uso de suas atribuições legais,

Considerando o artigo 37, inciso II da Constituição Federal, artigo 63, incisos IX e XIV da Lei Orgânica do Município e artigo 443, parágrafo 2º, letra "c" da C.L.T. e o que consta do memorando nº 05/2012-SAM01 e concurso nº 1726/2012,

**ADMITE** face aprovação em concurso Público, para comparecimento a partir de **27.05.2014:**

CLAS. NOME	ORDEM
303º ALEXSANDRO DA SILVA	56
304º MARIA DA GLÓRIA DANTAS DE ARAÚJO	206

**Prazo de experiência:** 90 (noventa) dias contados da assinatura do contrato;

**Função:** Assistente de Gestão Pública (5939), com carga horária de 40 (quarenta) horas semanais de trabalho;

**Vagas:** decorrentes das dispensas de Benedita Marina de Oliveira e Maria Lourdes Tarroco Santos, devendo comparecer na Secretaria de Educação - Rua Claudino Barbosa, nº 313 Macedo - Guarulhos.

**PORTARIA Nº 1151/2014-GP**

**SEBASTIÃO ALMEIDA**, Prefeito da Cidade de Guarulhos, no uso de suas atribuições legais,

Considerando o artigo 37, inciso II da Constituição Federal, artigo 63, incisos IX e XIV da Lei Orgânica do Município e artigo 443, parágrafo 2º, letra "c" da C.L.T. e o que consta do memorando nº 08/2014-SH, edital nº 05/2012-SAM01 e concurso nº 1726/2012,

**ADMITE** face aprovação em concurso público, para comparecimento a partir de **27.05.2014:**

CLAS. NOME	ORDEM
305º EDSON VIEIRA RIOS	681

**Prazo de experiência:** 90 (noventa) dias contados da assinatura do contrato;

**Função:** Técnico de Saúde (Enfermagem), Grau A, ref. I, Tabela das funções de Nível Médio (5834), com carga horária de 36 (trinta e seis) horas semanais de trabalho;

**Vagas:** decorrentes das dispensas de Viviane Barbosa Lucena e Raquel Cedro Camello, devendo apresentar-se na Rua Iris, nº 300 - sala 16 - Gopouva - Guarulhos, no horário das 8:00 às 16:30 horas.

**PORTARIA Nº 1152/2014-GP**

**SEBASTIÃO ALMEIDA**, Prefeito da Cidade de Guarulhos, no uso de suas atribuições legais,

Considerando o artigo 37, inciso II da Constituição Federal, artigo 63, incisos IX e XIV da Lei Orgânica do Município e artigo 443, parágrafo 2º, letra "c" da C.L.T. e o que consta do memorando nº 08/2014-SH, edital nº 05/2012-SAM01 e concurso nº 1726/2012,

**ADMITE** face aprovação em concurso público, para comparecimento a partir de **27.05.2014:**

CLAS. NOME	ORDEM
306º THIAGO DO CARMOTEIXEIRA	818
307º REGIANE APARECIDA DE MESQUITA	819
308º IVONE MARIA DA SILVA	820

**LOTAÇÃO: SG04 - DEVENDO PRESTAR SERVIÇOS NA SECRETARIA DO GOVERNO**

**309º SILENE ROCHA DOS SANTOS** 301

**310º SILVIA DOS ANJOS MORALES** 302

**Prazo de experiência:** 90 (noventa) dias contados da assinatura do contrato;

**Função:** Assistente de Gestão Pública (5939), com carga horária de 40 (quarenta) horas semanais de trabalho;

**Vagas:** 05 (cinco) criadas pelas Leis Municipais nºs 7.119/2013 (3) e 4.692/1995 (2), devendo comparecer junto ao Departamento de Recursos Humanos SAM01, a Av. Pres. Humberto de Alencar Castelo Branco, nº 1041 Vila Augusta Guarulhos.

**PORTARIA Nº 1153/2014-GP**

**SEBASTIÃO ALMEIDA**, Prefeito da Cidade de Guarulhos, no uso de suas atribuições legais,

Considerando o artigo 37, inciso II da Constituição Federal, artigo 63, incisos IX e XIV da Lei Orgânica do Município e artigo 443, parágrafo 2º, letra "c" da C.L.T. e o que consta do edital nº 05/2010-SAM01 e concurso nº 1393/2010,

**ADMITE** face aprovação em concurso público, para comparecimento no dia **27.05.2014 às 09:00 horas, na Secretaria de Educação - Rua Claudino Barbosa nº 313 Macedo - Guarulhos:**

CLAS. NOME	ORDEM
40º ANDRESSA LOPES DE ARAUJO	34

**Prazo de experiência:** 90 (noventa) dias contados da assinatura do contrato;

**Função:** Assistente de Gestão Escolar (5938), com carga horária de 40 (quarenta) horas semanais de trabalho;

**Vaga:** decorrente da dispensa de Lidiane Nogueira de Almeida.

**PORTARIA Nº 1153/2014-GP**

**SEBASTIÃO ALMEIDA**, Prefeito da Cidade de Guarulhos, no uso de suas atribuições legais,

Considerando o artigo 37, inciso II da Constituição Federal, artigo 63, incisos IX e XIV da Lei Orgânica do Município e artigo 443, parágrafo 2º, letra "c" da C.L.T. e o que consta do memorando nº 88/2014-SS11.02.04, edital nº 06/2012-SAM01 e concurso nº 1742/2012,

**ADMITE** face aprovação em concurso público, para comparecimento a partir de **27.05.2014:**

CLAS. NOME	ORDEM
137º HELENA DA SILVA NUNES	2337

**Prazo de experiência:** 90 (noventa) dias contados da assinatura do contrato;

**Função:** Auxiliar Operacional (Feminino) (5961), com carga horária de 40 (quarenta) horas semanais de trabalho;

**Vaga:** decorrente da dispensa de Célio Aparecido da Costa, devendo comparecer junto ao Departamento de Recursos Humanos-SAM01, a Av. Pres. Humberto de Alencar Castelo Branco, nº 1041 - Vila Augusta - Guarulhos.

**PORTARIA Nº 1154/2014-GP**

**SEBASTIÃO ALMEIDA**, Prefeito da Cidade de Guarulhos, no uso de suas atribuições legais,

Considerando o artigo 37, inciso II da Constituição Federal, artigo 63, incisos IX e XIV da Lei Orgânica do Município e artigo 443, parágrafo 2º, letra "c" da C.L.T. e o que consta do memorando nº 88/2014-SS11.02.04, edital nº 10/2013-SAM01 e concurso nº 1986/2013,

**ADMITE** face aprovação em concurso público, para comparecimento a partir de **27.05.2014:**

CLAS. NOME	ORDEM
3º FERNANDO DE OLIVEIRA MARQUES	140

**Prazo de experiência:** 90 (noventa) dias contados da assinatura do contrato;

**Função:** Prático (a) em Farmácia, Grau A, ref. I, Tabela das funções de Nível Médio (5846), com carga horária de 40 (quarenta) horas semanais de trabalho;

**Vaga:** decorrente da dispensa de Cibele Venâncio Luchez, devendo apresentar-se na Rua Iris nº 300 - sala 16 - Gopouva Guarulhos, no horário das 8:00 às 16:30 horas.

**PORTARIA Nº 1155/2014-GP**

**SEBASTIÃO ALMEIDA**, Prefeito da Cidade de Guarulhos, no uso de suas atribuições legais,

Considerando o artigo 37, inciso II da Constituição Federal, artigo 63, incisos IX e XIV da Lei Orgânica do Município e artigo 443, parágrafo 2º, letra "c" da C.L.T. e o que consta do memorando nº 88/2014-SS11.02.04, edital nº 02/2013-SAM01 e concurso nº 1791/2013,

**ADMITE** face aprovação em concurso público, para comparecimento a partir de **27.05.2014:**

CLAS. NOME	ORDEM
68º THAISA SANTOS BERTANI DA SILVA	29
69º MARCELO FERREIRA DE SOUZA	93

**Prazo de experiência:** 90 (noventa) dias contados da assinatura do contrato;

**Função:** Técnico de Saúde (Enfermagem), Grau A, ref. I, Tabela das funções de Nível Médio (5834), com carga horária de 36 (trinta e seis) horas semanais de trabalho;

**Vagas:** decorrentes das dispensas de Viviane Barbosa Lucena e Raquel Cedro Camello, devendo apresentar-se na Rua Iris, nº 300 - sala 16 - Gopouva - Guarulhos, no horário das 8:00 às 16:30 horas.

**PORTARIA Nº 1156/2014-GP**

**SEBASTIÃO ALMEIDA**, Prefeito da Cidade de Guarulhos, no uso de suas atribuições legais,

Considerando o artigo 37, inciso II da Constituição Federal, artigo 63, incisos IX e XIV da Lei Orgânica do Município e artigo 443, parágrafo 2º, letra "c" da C.L.T. e o que consta do memorando nº 08/2014-SS11.02.04, edital nº 05/2012-SAM01 e concurso nº 1726/2012,

**ADMITE** face aprovação em concurso público, para comparecimento a partir de **27.05.2014:**

CLAS. NOME	ORDEM
68º THAISA SANTOS BERTANI DA SILVA	29
69º MARCELO FERREIRA DE SOUZA	93

**Prazo de experiência:** 90 (noventa) dias contados da assinatura do contrato;

**Função:** Técnico de Saúde (Enfermagem), Grau A, ref. I, Tabela das funções de Nível Médio (5834), com carga horária de 36 (trinta e seis) horas semanais de trabalho;

**Vagas:** decorrentes das dispensas de Viviane Barbosa Lucena e Raquel Cedro Camello, devendo apresentar-se na Rua Iris, nº 300 - sala 16 - Gopouva - Guarulhos, no horário das 8:00 às 16:30 horas.

**PORTARIA Nº 1157/2014-GP**

**SEBASTIÃO ALMEIDA**, Prefeito da Cidade de Guarulhos, no uso de suas atribuições legais,

Considerando o artigo 37, inciso II da Constituição Federal, artigo 63, incisos IX e XIV da Lei Orgânica do Município e artigo 443, parágrafo 2º, letra "c" da C.L.T. e o que consta do memorando nº 08/2014-SS11.02.04, edital nº 05/2012-SAM01 e concurso nº 1726/2012,

**ADMITE** face aprovação em concurso público, para comparecimento a partir de **27.05.2014:**

2 – A contar de 08.04.2014, **Luiz Carlos da Silva** (código 20900), **Auxiliar Operacional (Serviçal)** (5961-2528), SS.

**PORTARIA Nº 246/2014-SAM**

O Secretário Municipal de Administração e Modernização **VITOR KLEBER ALMEIDA SANTOS**, no uso das atribuições que lhe são conferidas pelo Decreto nº 21.310/2001,

Considerando o artigo 63, incisos IX e XIV da Lei Orgânica do Município,

**SUSTA** a pedido, a contar de 01.06.2014, os efeitos da Portaria nº 132/2014-SAM, que reduziu a carga horária semanal de trabalho da servidora **Daniela Rodriguez Trujillo** (código 59006).

**PORTARIA Nº 247/2014-SAM**

O Secretário Municipal de Administração e Modernização **VITOR KLEBER ALMEIDA SANTOS**, no uso das atribuições que lhe são conferidas pelo Decreto nº 21.310/2001,

Considerando o disposto no artigo 63, incisos IX e XIV da Lei Orgânica do Município,

**SUSTA** a pedido, os efeitos das Portarias abaixo relacionadas, que estenderam a carga horária dos seguintes servidores:

**1-NOME:** TATIANE REBELO MACHADO (CÓDIGO 37397)

**FUNÇÃO:** ENFERMEIRO (A) (5840-180) SS,

SUSTANDO-SE A CONTAR DE 01.06.2014 A PORTARIA Nº 195/2009-SAM.

**2-NOME:** UBIRAJARA BACEGA (CÓDIGO 56763) **FUNÇÃO:** MÉDICO (A) (SOCORRISTA CLÍNICO GERAL) (5500-1309) SS, SUSTANDO-SE A CONTAR DE 01.06.2014 A PORTARIA Nº 396/2013-SAM.

**3-NOME:** DANILO CHICONELI LIPORACI (CÓDIGO 51682)

**FUNÇÃO:** MÉDICO (A) (GINECOLOGISTA) (5500-1112) SS01, SUSTANDO-SE A CONTAR DE 03.06.2014 A PORTARIA Nº 181/2011-SAM.

**PORTARIA Nº 248/2014-SAM**

O Secretário Municipal de Administração e Modernização **VITOR KLEBER ALMEIDA SANTOS**, no uso das atribuições que lhe são conferidas pelo Decreto nº 21.310/2001,

Considerando o disposto no § 8º do artigo 15, da Lei Federal nº 8.666/93, na Portaria nº 5.217/93-GP,

Considerando o disposto no artigo 63, incisos IX e XIV da Lei Orgânica do Município e o que consta do memorando nº 834/2014-SS10.10,

**RESOLVE:**

Incluir na Portaria nº 176/2006-SAM, que constituiu Comissão de Recebimento de Materiais da Secretaria da Saúde, os servidores abaixo relacionados, conforme segue:

**ANTONIO BALZANO FILHO** (CÓDIGO 28903)

**ROSANGELA CODO BERTI** (CÓDIGO 16884)

**PORTARIA Nº 249/2014-SAM**

O Secretário Municipal de Administração e Modernização **VITOR KLEBER ALMEIDA SANTOS**, no uso das atribuições que lhe são conferidas pelo Decreto nº 21.310/2001,

Considerando o disposto no artigo 63, incisos IX e XIV da Lei Orgânica do Município,

Considerando o disposto no artigo 22 da Lei Municipal nº 6.058/2005,

**DETERMINA** a contar de 01.05.2014, a evolução dos servidores abaixo relacionados, ocupantes das referidas funções, conforme segue:

**DIRETOR (A) DE ESCOLA**

**NOME**

Divanir Feitosa da Silva (código 28765)  
Fernanda Mayumi Garcia Zerbinate (código 21469)  
Maria Bernadete de Fatima Justino da Silva (código 05344)  
Marii Barbosa de Carvalho (código 53809)

**PROFESSOR (A) DE EDUCAÇÃO BÁSICA**

Alessandra Aparecida da Costa (código 38759)  
Alessandra de Melo Borges (código 46404)  
Ana Lúcia Pires da Silva (código 07386)  
Ana Paula Ferreira dos Santos (código 46330)  
Caroline Dell'Orto de Souza (código 53394)  
Cristiane Alencar Maciel Brito (código 53819)  
Daniele Silva Araújo (código 53405)  
Elaine Cristina da Silva (código 38330)  
Fabiana Fernandes de Moraes (código 50649)  
Fernanda Alves Resende Lima (código 42359)  
Izabel Adriana Gomes Ribeiro Martins (código 33953)  
Jacqueline Aparecida Pontes (código 32781)  
Jocilene Nascimento de Oliveira (código 42377)  
Joelma Maria de Andrade (código 50653)  
Kátia Cilene Martins Bispo Mandinga (código 42175)  
Leila Macedo Oliveira (código 51359)  
Lisângela Amirati Ballesterio (código 51228)  
Lucia Carolina Juliano (código 40209)  
Luciana Longuini da Silva (código 45564)  
Luzia Aparecida Cerconi (código 31386)  
Maiara Ariana Silva Paula (código 51214)  
Maria de Fátima Fernandes Granai (código 43966)  
Maria de Fátima Marcondes Menino (código 08132)  
Mariana Alves Nunes (código 49627)  
Marina Meyer Taira (código 36277)  
Marlene Benedito (código 29734)  
Michele Cristina Carança Guimarães (código 52563)  
Patrícia Cristiane Tonetto Firmo (código 23785)  
Paula Andrea Alves Barros Alencar (código 32095)  
Paula Regina de Proença (código 53711)  
Raquel da Silva Basto (código 23856)  
Rita de Cássia Ribeiro de Amorim (código 38864)  
Sandra Maria Araújo da Silva (código 53641)  
Sara Novaes de Oliveira (código 31424)  
Sonia Regina Valentim (código 40018)  
Viviane Neves (código 35376)

**PROFESSOR (A) DE EDUCAÇÃO INFANTIL**

Alessandra Araújo Carvalho (código 53350)  
Andreia Silva Cantuária (código 33759)  
Aparecida Pires de Souza Oliveira (código 46543)  
Claudia Aparecida Magalhães (código 38283)  
Conceição Nogueira Ferreira (código 41439)  
Fernanda Mannocci (código 53503)  
Flavia Cristina Malaquias (código 51296)  
Geraldina Maria dos Santos (código 35193)  
Guilherme Calabria Martins (código 34314)  
Ingrid Moosz Fernandes (código 39125)  
Josivanira Alexandre da Silva Dourado (código 46376)  
Lucilene Alves dos Santos (código 50642)  
Maria Zeneide Clares Uchoa (código 36857)  
Marinete Pereira dos Santos (código 50510)  
Marlene Alves de Oliveira (código 42023)  
Roberta Roseli Ferro Cabral de Teves (código 46498)  
Sandra Luiz Gasques (código 23918)  
Silvana Maria da Silva Gama (código 51526)  
Silvana Rodrigues Fernandes Bispo (código 28015)  
Talita Rafaela da Silva (código 51014)  
Vera Lúcia dos Santos (código 49139)  
Ziumária Ferreira Saraiva (código 51529)

**AGENTE DE DESENVOLVIMENTO INFANTIL**

Caroline Mauricio dos Santos (código 38270)

**ATUAL**

Tabela IV, Grau D, ref. 1  
Tabela IV, Grau C, ref. 1  
Tabela IV, Grau O, ref. 6  
Tabela IV, Grau A, ref. 1

Tabela II-A, Grau B, ref. 10  
Tabela II-A, Grau A, ref. 5  
Tabela II-A, Grau M, ref. 9  
Tabela II-A, Grau A, ref. 6  
Tabela II-A, Grau A, ref. 5  
Tabela II-A, Grau A, ref. 5  
Tabela II-A, Grau B, ref. 9  
Tabela II-A, Grau A, ref. 5  
Tabela II-A, Grau B, ref. 7  
Tabela II-A, Grau C, ref. 8  
Tabela II-A, Grau D, ref. 10  
Tabela II-A, Grau B, ref. 6  
Tabela II-A, Grau A, ref. 5  
Tabela II-A, Grau A, ref. 5  
Tabela II-A, Grau B, ref. 7  
Tabela II-A, Grau A, ref. 6  
Tabela II-A, Grau D, ref. 10  
Tabela II-A, Grau A, ref. 5  
Tabela II-A, Grau A, ref. 6  
Tabela II-A, Grau C, ref. 8  
Tabela II-A, Grau E, ref. 10  
Tabela II-A, Grau A, ref. 5  
Tabela II-A, Grau D, ref. 11  
Tabela II-A, Grau C, ref. 5  
Tabela II-A, Grau A, ref. 5  
Tabela II-A, Grau G, ref. 10  
Tabela II-A, Grau B, ref. 8  
Tabela II-A, Grau A, ref. 5  
Tabela II-A, Grau D, ref. 8  
Tabela II-A, Grau B, ref. 7  
Tabela II-A, Grau C, ref. 10

Tabela I-A, Grau A, ref. 9  
Tabela I-A, Grau C, ref. 10  
Tabela I-A, Grau A, ref. 10  
Tabela I-A, Grau B, ref. 11  
Tabela I-A, Grau B, ref. 10  
Tabela I-A, Grau A, ref. 9  
Tabela I-A, Grau A, ref. 9  
Tabela I-A, Grau D, ref. 13  
Tabela I-A, Grau B, ref. 12  
Tabela I-A, Grau A, ref. 9  
Tabela I-A, Grau A, ref. 9  
Tabela I-A, Grau C, ref. 11  
Tabela I-A, Grau A, ref. 5  
Tabela I-A, Grau B, ref. 9  
Tabela I-A, Grau A, ref. 9  
Tabela I-A, Grau G, ref. 13  
Tabela I-A, Grau A, ref. 5  
Tabela I-A, Grau E, ref. 13  
Tabela I-A, Grau A, ref. 5  
Tabela I-A, Grau A, ref. 5  
Tabela I-A, Grau A, ref. 9

Tabela I-A, Grau B, ref. 3

**PORTARIA Nº 250/2014-SAM**

O Secretário Municipal de Administração e Modernização **VITOR KLEBER ALMEIDA SANTOS**, no uso das atribuições que lhe são conferidas pelo Decreto nº 21.310/2001,

Considerando o disposto no artigo 63, incisos IX e XIV da Lei Orgânica do Município,

Considerando o disposto no artigo 20 da Lei Municipal nº 6.058/2005,

**DETERMINA** a contar de 01.05.2014, a evolução dos servidores abaixo relacionados, ocupantes da função de **Professor (a) de Educação Infantil** (5862), conforme segue:

**NOME**

Alexandra Cristina Guimarães (código 59411)  
Andréa Reis Barbosa (código 59412)  
Camila de Souza Leão (código 59414)  
Cleurelene Soares Chaves Silva (código 59374)  
Daniele Sai dos Santos Ferreira (código 59366)  
Débora Gomes Apolinário da Silva (código 46391)  
Eurides Silvano de Cintra (código 59620)  
Fabiana Vicente de Lima (código 59698)  
Jéssica Carvalho Villela de Freitas (código 59709)

**ATUAL**

Tabela I-A, Grau A, ref. 5  
Tabela I-A, Grau A, ref. 5  
Tabela I-A, Grau A, ref. 5  
Tabela I-A, Grau A, ref. 5  
Tabela I-A, Grau A, ref. 5  
Tabela I-A, Grau A, ref. 6  
Tabela I-A, Grau A, ref. 5  
Tabela I-A, Grau A, ref. 5  
Tabela I-A, Grau A, ref. 5

**NOVA**

Tabela IV, Grau D, ref. 2  
Tabela IV, Grau C, ref. 2  
Tabela IV, Grau O, ref. 7  
Tabela IV, Grau A, ref. 2

Tabela II-A, Grau B, ref. 11  
Tabela II-A, Grau A, ref. 6  
Tabela II-A, Grau M, ref. 10  
Tabela II-A, Grau A, ref. 7  
Tabela II-A, Grau A, ref. 6  
Tabela II-A, Grau A, ref. 6  
Tabela II-A, Grau B, ref. 10  
Tabela II-A, Grau A, ref. 6  
Tabela II-A, Grau C, ref. 8  
Tabela II-A, Grau C, ref. 9  
Tabela II-A, Grau D, ref. 11  
Tabela II-A, Grau B, ref. 7  
Tabela II-A, Grau A, ref. 6  
Tabela II-A, Grau A, ref. 6  
Tabela II-A, Grau B, ref. 8  
Tabela II-A, Grau A, ref. 7  
Tabela II-A, Grau D, ref. 11  
Tabela II-A, Grau A, ref. 6  
Tabela II-A, Grau D, ref. 12  
Tabela II-A, Grau C, ref. 6  
Tabela II-A, Grau A, ref. 6  
Tabela II-A, Grau G, ref. 11  
Tabela II-A, Grau B, ref. 9  
Tabela II-A, Grau A, ref. 6  
Tabela II-A, Grau D, ref. 9  
Tabela II-A, Grau B, ref. 8  
Tabela II-A, Grau C, ref. 11

Tabela I-A, Grau A, ref. 10  
Tabela I-A, Grau C, ref. 11  
Tabela I-A, Grau A, ref. 11  
Tabela I-A, Grau B, ref. 12  
Tabela I-A, Grau B, ref. 11  
Tabela I-A, Grau A, ref. 10  
Tabela I-A, Grau A, ref. 10  
Tabela I-A, Grau C, ref. 10  
Tabela I-A, Grau D, ref. 14  
Tabela I-A, Grau B, ref. 13  
Tabela I-A, Grau A, ref. 10  
Tabela I-A, Grau A, ref. 10  
Tabela I-A, Grau C, ref. 12  
Tabela I-A, Grau A, ref. 6  
Tabela I-A, Grau B, ref. 10  
Tabela I-A, Grau A, ref. 10  
Tabela I-A, Grau G, ref. 14  
Tabela I-A, Grau A, ref. 6  
Tabela I-A, Grau E, ref. 14  
Tabela I-A, Grau A, ref. 6  
Tabela I-A, Grau A, ref. 6  
Tabela I-A, Grau A, ref. 10

Tabela I-A, Grau B, ref. 4

**NOVA**

Tabela I-A, Grau A, ref. 9  
Tabela I-A, Grau A, ref. 9  
Tabela I-A, Grau A, ref. 9  
Tabela I-A, Grau A, ref. 9  
Tabela I-A, Grau A, ref. 9  
Tabela I-A, Grau A, ref. 10  
Tabela I-A, Grau A, ref. 10  
Tabela I-A, Grau A, ref. 9  
Tabela I-A, Grau A, ref. 9  
Tabela I-A, Grau A, ref. 9

Jucieme Keime Silva da Cruz (código 59684)  
Lilian Fernandes Negreiros de Oliveira (código 59633)  
Liliani Harumi Aoyagui Gazola (código 59696)  
Luciana Souza Santos (código 59624)  
Luzicléia Muricy Soares (código 59592)  
Márcia Doralice Lima (código 59703)  
Olga Elizete Lima da Silva Marques (código 51939)  
Patrícia Viana Brossi (código 59616)  
Priscila Bernardo da Silva (código 44706)  
Priscilla Candido Pereira (código 59408)  
Priscila de Jesus Silva (código 59561)  
Rita de Cássia Pereira de Souza (código 59407)  
Roberta Feitosa Alves das Neves (código 47581)  
Sandra Barbosa Braga (código 59384)  
Sonia Regina Martinez Ramão (código 34395)  
Talita Andressa Santos da Silva (código 59706)  
Tatiana Bonifácio de Almeida (código 59619)  
Valkíria Mota Brito (código 59625)  
Vânia Marinho de Almeida (código 59597)  
Vera Lúcia Souza de Matos (código 46385)

**PORTARIA Nº 251/2014-SAM**

O Secretário Municipal de Administração e Modernização **VITOR KLEBER ALMEIDA SANTOS**, no uso das atribuições que lhe são conferidas pelo Decreto nº 21.310/2001,

Considerando o disposto no artigo 63, incisos IX e XIV da Lei Orgânica do Município,

Considerando o disposto no artigo 20 da Lei Municipal nº 6.058/2005,

**DETERMINA** a contar de 01.05.2014, a evolução dos servidores abaixo relacionados, ocupantes da função de **Professor (a) de Educação Básica** (5875), conforme segue:

**NOME**

Ednete José Martins dos Santos (código 59539)  
Mauricélia Costa Higa (código 59524)  
Rodrigo Toyoda (código 59496)  
Sandra Ricci (código 59278)  
Simóni Franca dos Santos (código 59533)  
Talita Cerqueira Brito (código 41013)  
Tatiana de Andrade Rodrigues Mirione (código 43967)  
Wilson Santos de Souza (código 59546)

Tabela I-A, Grau A, ref. 5  
Tabela I-A, Grau A, ref. 5  
Tabela I-A, Grau A, ref. 5  
Tabela I-A, Grau A, ref. 5  
Tabela I-A, Grau A, ref. 5  
Tabela I-A, Grau A, ref. 5  
Tabela I-A, Grau A, ref. 5  
Tabela I-A, Grau A, ref. 5  
Tabela I-A, Grau A, ref. 5  
Tabela I-A, Grau A, ref. 5  
Tabela I-A, Grau A, ref. 5  
Tabela I-A, Grau A, ref. 5  
Tabela I-A, Grau A, ref. 5  
Tabela I-A, Grau A, ref. 5  
Tabela I-A, Grau A, ref. 5  
Tabela I-A, Grau A, ref. 5  
Tabela I-A, Grau A, ref. 5  
Tabela I-A, Grau A, ref. 5  
Tabela I-A, Grau A, ref. 5  
Tabela I-A, Grau A, ref. 5

Tabela I-A, Grau A, ref. 9  
Tabela I-A, Grau A, ref. 9  
Tabela I-A, Grau A, ref. 9  
Tabela I-A, Grau A, ref. 9  
Tabela I-A, Grau A, ref. 9  
Tabela I-A, Grau A, ref. 9  
Tabela I-A, Grau A, ref. 9  
Tabela I-A, Grau A, ref. 9  
Tabela I-A, Grau A, ref. 9  
Tabela I-A, Grau A, ref. 9  
Tabela I-A, Grau A, ref. 9  
Tabela I-A, Grau A, ref. 9  
Tabela I-A, Grau A, ref. 9  
Tabela I-A, Grau A, ref. 9  
Tabela I-A, Grau A, ref. 9  
Tabela I-A, Grau A, ref. 9  
Tabela I-A, Grau A, ref. 9  
Tabela I-A, Grau A, ref. 9  
Tabela I-A, Grau A, ref. 9  
Tabela I-A, Grau A, ref. 9

**ATUAL**

Tabela II-A, Grau A, ref. 1  
Tabela II-A, Grau A, ref. 1  
Tabela II-A, Grau A, ref. 1  
Tabela II-A, Grau A, ref. 5  
Tabela II-A, Grau A, ref. 1  
Tabela II-A, Grau B, ref. 2  
Tabela II-A, Grau A, ref. 1  
Tabela II-A, Grau A, ref. 1

**NOVA**

Tabela II-A, Grau A, ref. 5  
Tabela II-A, Grau A, ref. 5  
Tabela II-A, Grau A, ref. 5  
Tabela II-A, Grau A, ref. 5  
Tabela II-A, Grau A, ref. 5  
Tabela II-A, Grau B, ref. 6  
Tabela II-A, Grau A, ref. 5  
Tabela II-A, Grau A, ref. 5

**PORTARIA Nº 252/2014-SAM**

O Secretário Municipal de Administração e Modernização **VITOR KLEBER ALMEIDA SANTOS**, no uso das atribuições que lhe são conferidas pelo Decreto nº 21.310/2001,

Considerando o disposto no artigo 63, incisos IX e XIV da Lei Orgânica do Município,

**REDUZ** a pedido, a contar de 19.05.2014, de 24 (vinte e quatro) para 12 (doze) horas semanais de trabalho, a carga horária da função de **Médico (a) (Socorrista Clínico Geral)** (5500-404), lotado na Secretaria da Saúde, com seu respectivo titular o servidor **Guilherme Moutinho Paes** (código 58741).

**PORTARIA Nº 253/2014-SAM**

O Secretário Municipal de Administração e Modernização **VITOR KLEBER ALMEIDA SANTOS**, no uso das atribuições que lhe são conferidas pelo Decreto nº 21.310/2001,

Considerando o disposto no artigo 63, incisos IX e XIV da Lei Orgânica do Município,

Considerando o inciso II, artigo 14 da Lei Municipal nº 6.711/2010 e o que consta do memorando nº 143/2014-SE,

**ESTENDE** a carga horária semanal de trabalho das funções abaixo relacionadas, lotadas na SE01, conforme segue:

**DE 25 (VINTE E CINCO) PARA 30 (TRINTA) HORAS**

**1 - NOME:** ANA CRISTINA MELO CAMPOS (CÓDIGO 50529)

**FUNÇÃO:** PROFESSOR (A) DE EDUCAÇÃO BÁSICA (5874-3711)

**DATA:** 02.05.2014

**2 - NOME:** FABIANA LOPES RODRIGUES

(CÓDIGO 34639)

**FUNÇÃO:** PROFESSOR (A) DE EDUCAÇÃO BÁSICA (5874-902)

**DATA:** 07.05.2014

**PORTARIA Nº 254/2014-SAM**

O Secretário Municipal de Administração e Modernização **VITOR KLEBER ALMEIDA SANTOS**, no uso das atribuições que lhe são conferidas pelo Decreto nº 21.310/2001,

Considerando o disposto no artigo 63, incisos IX e XIV da Lei Orgânica do Município e o que consta do Decreto nº 25.472/2008,

**ESTENDE** a carga horária semanal de trabalho, das referidas funções com seus respectivos titulares, lotados conforme segue:

**DE 36 (TRINTA E SEIS) PARA 40 (QUARENTA) HORAS**

**1 - NOME:** SANDRA MENDES RODRIGUES (CÓDIGO 43033)

**FUNÇÃO:** AUXILIAR EM SAÚDE (ENFERMAGEM) (5832-8) SS01

**DATA:** 15.05.2014

**DE 20 (VINTE) PARA 40 (QUARENTA) HORAS**

**2 - NOME:** ALEXANDRE SPERTINI DE LAURA (CÓDIGO 55777)

**FUNÇÃO:** MÉDICO (A) (ORTOPEDISTA) (5500-654) SS01

**DATA:** 01.06.2014, SUSTANDO-SE A PORTARIA Nº 266/2013-SAM

**3 - NOME:** MÁRCIO FABRINI (CÓDIGO 54195)

**FUNÇÃO:** MÉDICO (A) (CLÍNICO GERAL) (5500-799) SS01

**DATA:** 01.06.2014

**PORTARIA Nº 255/2014-SAM**

O Secretário Municipal de Administração e Modernização **VITOR KLEBER ALMEIDA SANTOS**, no uso das atribuições que lhe são conferidas pelo Decreto nº 21.310/2001,

Considerando o disposto no artigo 63, incisos IX e XIV da Lei Orgânica do Município,

**APOSTILA** as Portarias abaixo relacionadas, para fazer constar seus nomes corretos:

**PORTARIA Nº ANTERIOR**

758/2001-GP Janaina Ferreira Sottile (código 29302)  
345/2004-GP Magali Tulino Araújo Leite (código 34340)  
755/2004-GP Márcia Maria Seminaldo (código 34658)  
392/1988-GP Carla Rosana Barcellos Pereira Gogliano (código 9267)

**ATUAL**

Janaina Ferreira  
Magali Mello Tulino  
Márcia Maria Seminaldo Pinto  
Carla Rosana Barcellos Pereira

**PORTARIA Nº 256/2014-SAM**

O Secretário Municipal de Administração e Modernização **VITOR KLEBER ALMEIDA SANTOS**, no uso das atribuições que lhe são conferidas pelo Decreto nº 21.310/2001,

Considerando o disposto no artigo 63, incisos IX e XIV da Lei Orgânica do Município,

**RETIFICA** as Portarias abaixo relacionadas, conforme segue:

1-1.112/2014-GP, para fazer constar que o nome correto é Luciana Taryman Ferreira Passo, e

2-1.128/2014-GP, para fazer constar que o nome correto é Miriam Kátia dos Santos.

**PORTARIA Nº 257/2014-SAM**

O Secretário Municipal de Administração e Modernização **VITOR KLEBER ALMEIDA SANTOS**, no uso das atribuições que lhe são conferidas pelo Decreto nº 21.310/2001,

Considerando o disposto no artigo 63, incisos IX e XIV da Lei Orgânica do Município,

**RETIFICA** a Portaria nº 1.115/2014-GP, referente ao senhor Guilherme Prieto Machado, para fazer constar que sua nomeação se deu para Assessor de Gabinete I (288-125), lotado na Secretaria do Governo Municipal, em vaga criada pela Lei Municipal nº 7.119/2013.

**PORTARIA Nº 271/2014-SG/DRA**

O Secretário Municipal de Administração e Modernização **VITOR KLEBER ALMEIDA SANTOS**, no uso das atribuições que lhe são conferidas pelo Decreto nº 23.123/2005,

Considerando o disposto no artigo 63, incisos IX e XIV da Lei Orgânica do Município,

Decreto nº 23.123/2005,

Considerando o disposto no artigo 63, incisos IX e XIV da Lei Orgânica do Município,

Considerando o artigo 31 da Lei Municipal nº 6.814/2011,

**DESIGNA**

**Servidor (a): Décio Padilha de Oliveira** (código 13566) (187);

**Para: Gerência Administrativa (GGA)** (274-38), lotado na SAM02.01;

**Decorrência:** sustação da designação de Márcio de Andrade Catão.

**PORTARIA Nº 275/2014-SG/DRA**

O Secretário Municipal de Desenvolvimento Urbano **PAULO CARVALHO**, no uso das atribuições que lhe são conferidas pelo Decreto nº 23.123/2005,

Considerando o disposto no artigo 63, incisos IX e XIV da Lei Orgânica do Município,

Considerando o artigo 31 da Lei Municipal nº 6.814/2011 e o que consta do memorando nº 26/2014-SDU02,

**DESIGNA**

**Servidor (a): Natália Justo Gianfelice** (código 59827) (5960);

**Para: Gerência II (GG2)** (276-259), lotada na SDU02.00.01;

**Decorrência:** sustação da designação de Erika Izídio Lopes.

**PORTARIA Nº 276/2014-SG/DRA**

O Secretário Municipal de Meio Ambiente **LUIZ HENRIQUE RODRIGUES ZANETTA**, no uso das atribuições que lhe são conferidas pelo Decreto nº 23.123/2005,

Considerando o disposto no artigo 63, incisos IX e XIV da Lei Orgânica do Município,

Considerando o artigo 31 da Lei Municipal nº 6.814/2011 e o que consta do memorando nº 57/2014-SM,

**DESIGNA**

**Servidor (a): Zildo Locatelli Filho** (código 53563) (5961);

**Para: Supervisão de Setor (GSS)** (277-243), lotado na SM02.03.01.02;

**Decorrência:** sustação da designação de Messias de Oliveira Souza.

**PORTARIA Nº 277/2014-SG/DRA**

O Secretário Municipal da Saúde **CARLOS CHNAIDERMAN**, no uso das atribuições que lhe são conferidas pelo Decreto nº 23.123/2005,

Considerando o disposto no artigo 63, incisos IX e XIV da Lei Orgânica do Município,

Considerando o artigo 31 da Lei Municipal nº 6.814/2011 e o que consta do memorando nº 122/2014-SS11,

**DESIGNA**

**Servidor (a): Sonia Aparecida Bemfica Nascimento** (código 29497) (5979);

**Para: Supervisão de Setor (GSS)** (277-446), lotada na SS08.00.00.01;

**Decorrência:** sustação da designação de Marina Dias de Melo.

**PORTARIA Nº 278/2014-SG/DRA**

A Diretora do Departamento de Relações Administrativas da Secretaria do Governo Municipal **ADRIANA GALVÃO FARIAS**, no uso das atribuições que lhe são conferidas pelo Decreto nº 27.413/2010,

Considerando o artigo 63, incisos IX e XIV da Lei Orgânica do Município e o que consta do ofício nº 5º GB-009/803/14,

**RESOLVE:**

Ceder até 31.12.2014, sem prejuízo de seus vencimentos, ao 5º Grupamento de Bombeiros, a servidora **Sonia Pinheiro** (código 25026) (5965).

**PORTARIA Nº 279/2014-SG/DRA**

O Secretário Municipal de Desenvolvimento Urbano **PAULO CARVALHO**, no uso das atribuições que lhe são conferidas pelo Decreto nº 23.123/2005,

Considerando o disposto no artigo 63, incisos IX e XIV da Lei Orgânica do Município e o que consta do memorando nº 91/2014-SDU,

**SUSTA** os efeitos das Portarias abaixo relacionadas, que designaram os servidores para exercerem as funções, lotados conforme segue:

- 1 – Portaria nº 1.401/2012-SG/DRA, **Milton Roberto Pontes Martins** (código 8652), **Gerência Administrativa** (274-105), SDU04.01, e
- 2 – Portaria nº 60/2011-SG/DRA, **Deusa Argolo do Nascimento Oliveira** (código 16266), **Gerência I** (275-429), SDU03.08.01.

**PORTARIA Nº 280/2014-SG/DRA**

O Secretário Municipal de Desenvolvimento Urbano **PAULO CARVALHO**, no uso das atribuições que lhe são conferidas pelo Decreto nº 23.123/2005,

Considerando o disposto no artigo 63, incisos IX e XIV da Lei Orgânica do Município,

Considerando o artigo 31 da Lei Municipal nº 6.814/2011 e o que consta do memorando nº 91/2014-SDU,

**DESIGNA** os servidores abaixo relacionados, lotados conforme segue:

- 1- **Roberto Carlos Castro Marcondes de Campos** (código 9160) (5354);
- Para: Gerência I (GG1)** (275-429), SDU03.08.01;
- Decorrência:** sustação da designação de Deusa Argolo do Nascimento Oliveira,
- 2- **Miguel Nelson Choueri Junior** (código 17086) (2);
- Para: Gerência Administrativa (GGA)** (274-105), SDU04.01;
- Decorrência:** sustação da designação de Milton Roberto Pontes Martins, sustando-se a Portaria nº 109/2012-SG/DRA,
- 3- **Carlos Alberto Machado** (código 51999) (5938);
- Para: Gerência Técnica (GGT)** (273-161), SDU03.09;
- Decorrência:** sustação da designação de Miguel Nelson Choueri Junior, sustando-se a Portaria nº 507/2011-SG/DRA, e
- 4- **Ricardo Queiroga** (código 21856) (8);
- Para: Gerência Administrativa (GGA)** (274-104), SDU03.10;
- Decorrência:** sustação da designação de Carlos Alberto Machado.

**PORTARIA Nº 281/2014-SG/DRA**

O Secretário Municipal do Governo **BENEDITO APARECIDO DA SILVA**, no uso das atribuições que lhe são conferidas pelo Decreto nº 23.123/2005,

Considerando o disposto no artigo 63, incisos IX e XIV da Lei Orgânica do Município,

Considerando o artigo 31 da Lei Municipal nº 6.814/2011,

**DESIGNA** os servidores abaixo relacionados, lotados conforme segue:

- 1 – **Heber Miranda Floriano** (código 49528) (5877);
- Para: Gerência Técnica (GGT)** (273-213), SG06.04;
- Decorrência:** sustação da designação de Andrea Regina de Oliveira Polachini, sustando-se a Portaria nº 297/2013-SG/DRA.
- 2 – **Andrea Regina de Oliveira Polachini** (código 22882) (13);
- Para: Gerência I (GG1)** (275-613), SG06.04.04;
- Decorrência:** sustação da designação de Heber Miranda Floriano, sustando-se a Portaria nº 297/2013-SG/DRA.

**CONTRATOS**

**RESUMO DE CONTRATO**

**Locatária:** PREFEITURA DE GUARULHOS  
**Locador:** Danielle Stegun do Rego Barros/ Imobiliária Brancalene Trama S/C Ltda.  
**Objeto:** 50% Locação do imóvel sito a Rua João Gonçalves nº 280, Centro  
**Finalidade:** Instalações da Farmácia Popular do Brasil

**Contrato Nº:** 003205/2014-CL  
**Processo Nº:** 26062/2005  
**Data da Assinatura:** 11/04/2014  
**Valor:** O preço do aluguel mensal é de R\$ 2.550,00 (dois mil quinhentos e cinquenta reais)  
**Prazo:** 48 (quarenta e oito) meses  
**Recurso Orçamentário:** nº 0791.1030300012.001.05.300028.339036.159  
**Secretaria de Saúde**

**RESUMO DE CONTRATO**

**Locatária:** PREFEITURA DE GUARULHOS  
**Locador:** Maria Elisa Aparecida Stegun do Rego Barros/Imobiliária Brancalene Trama S/C Ltda.  
**Objeto:** 50% Locação do imóvel sito a Rua João Gonçalves nº 280, Centro  
**Finalidade:** Instalações da Farmácia Popular do Brasil  
**Contrato Nº:** 003105/2014-CL  
**Processo Nº:** 26062/2005  
**Data da Assinatura:** 11/04/2014  
**Valor:** O preço do aluguel mensal é de R\$ 2.550,00 (dois mil quinhentos e cinquenta reais)  
**Prazo:** 48 (quarenta e oito) meses  
**Recurso Orçamentário:** nº 0791.1030300012.001.05.300028.339036.159  
**Secretaria de Saúde**

**ERRATA**

**SECRETARIA DE GOVERNO**  
**DEPARTAMENTO DE CONTROLES INTERNOS**  
**TERMO DE RETI-RATIFICAÇÃO AO**  
**CONTRATO Nº 006505/2010-CL**  
**PROCESSO ADMINISTRATIVO Nº 10586/2010**  
**Onde se lê:**  
 "...cláusula "1.1.", a partir de 26/08/2013, passará a ter a seguinte redação:  
 1.1. LOCADOR: EVANDRO LUIZ FERNANDEZ,..."  
**Leia-se:**  
 "...cláusula "1.1.", a partir de 26/08/2013, passará a ter a seguinte redação:  
 1.1. LOCADOR: EVANDRO LUIZ FERNANDES,..."

**SECRETARIA ESPECIAL DE ASSUNTOS LEGISLATIVOS**

**ATO nº 008, de 19/05/2014**

O Secretário de Assuntos Legislativos, no uso das atribuições do cargo em conformidade com o disposto no artigo 184 da Lei nº 7.119, de 18/04/2013, PUBLICA o Projeto de Lei sob nº 2.452/14 de iniciativa do Poder Executivo, protocolizado na Câmara de Vereadores conforme segue:

**ARMANDO GOMES DE MATOS**  
 Secretário Municipal

**PROJETO DE LEI Nº 2.452/14**

**DÁ NOVA REDAÇÃO AO ARTIGO 3º DA LEI Nº 7.215, DE 16 DE DEZEMBRO DE 2013.**  
**Art. 1º** Fica alterado o artigo 3º da Lei nº 7.215, de 16/12/2013, para constar a redação abaixo:

"Art. 3º Pela cessão, a cessionária compromete-se à implantação da referida construção no prazo máximo de dois anos e, ainda, à implantação no restante da área, em extensão de 11.037,97m² (onze mil, trinta e sete metros e noventa e sete decímetros quadrados), de uma praça pública, com elaboração de projeto paisagístico e implantação de equipamentos, sob a orientação e supervisão da Secretaria Municipal do Meio Ambiente." (NR)

**Art. 2º** Esta Lei entrará em vigor na data de sua publicação.

Guarulhos, 13 de maio de 2014.  
**SEBASTIÃO ALMEIDA**  
 Prefeito da Cidade de Guarulhos

**EXPOSIÇÃO DE MOTIVOS**

Excelentíssimo Vereador **EDUARDO SOLTUR**  
 Presidente da E. Câmara Municipal de **GUARULHOS**  
 Temos a honra de submeter à apreciação de Vossa Excelência e ilustres Pares para exame, discussão e votação do Projeto de Lei, cuja finalidade é autorizar a alteração do artigo 3º da Lei nº 7.215, de 16 de dezembro de 2013, para melhor atender o interesse público e a disponibilidade da cessionária.

Tratando-se o encargo de implantação de praça em área de grande extensão, respeitado o interesse público, já atenderá a destinação primitiva, sendo certo que uma vez tratar-se de área verde, sua manutenção e conservação está de fato afeta à Secretaria de Meio Ambiente.

Por outro lado, há de ser revisto o prazo para a implantação da praça, dada a extensão da área, que deverá se dar no prazo máximo de 2 (dois) anos.

Ante a inegável relevância e ao evidente interesse público da matéria, solicitamos a apreciação do projeto de lei em conformidade com o disposto no artigo 43 da Lei Orgânica do Município de Guarulhos, em regime de urgência.

Contando com a costumeira eficiência de Vossa Excelência e ilustres Pares do trato dos assuntos de interesse público, aguardamos a aprovação do projeto na forma proposta, renovando nossos protestos de elevada estima e consideração.

Guarulhos, 13 de maio de 2014.  
**SEBASTIÃO ALMEIDA**  
 Prefeito da Cidade de Guarulhos

**SECRETARIA DE ASSUNTOS JURÍDICOS**

**PORTARIA Nº 12/2014-SAJ**  
 O Secretário Municipal de Assuntos Jurídicos, **SEVERINO JOSÉ DA SILVA FILHO**, no uso de suas atribuições legais; considerando o disposto no artigo 51 da Lei Federal nº 8.666/93,

**RESOLVE:**  
 I – **INSTITUIR** Comissão de Apoio Técnico para oferecer suporte técnico ao respectivo Pregoeiro, no procedimento licitatório Pregão Presencial nº 242/14 - DCC, PA Nº 14724/14, a ser composta pelos seguintes servidores:  
 - Andrea Regina de Oliveira Polachini – CF 22882  
 - Carmem Brandino – CF 54953  
 II – A presente Portaria entrará em vigor a partir de sua publicação, revogando-se as disposições em contrário.

**Bilhete Único**

**Todo mundo sai ganhando**

De janeiro de 2011 até dezembro de 2012 o Bilhete Único proporcionou uma economia de mais de R\$ 105 milhões aos cofres públicos.

Já para quem faz a partir de 4 viagens de ônibus todo dia, por exemplo, a economia foi de cerca R\$ 3.560 nesses dois anos. Com esse valor dá para comprar uma TV LED 40", uma geladeira de 300 litros e uma lavadora de roupas de 10 kg, ou pagar dois anos de escola de inglês para um filho ou fazer uma viagem de férias com 4 pessoas.

Além disso, nossa frota é uma das mais modernas do Brasil, com 870 ônibus e micro-ônibus novos e todos contam com cobradores, o que agiliza o acesso dos passageiros e torna a viagem mais segura e confortável.

**PREFEITURA DE GUARULHOS**













Table with columns for ID, Name, Document Number, and Hours (10 hours).

Função: 2008- AUXILIAR OPERACIONAL (SEXO MASCULINO) - QUARTA TURMA

Main table for 2008 Auxiliary Operational (Male) - 4th Shift. Columns: Inscr., Nome do Candidato, Documento, Horário.

Table with columns for ID, Name, Document Number, and Hours (11 hours).

Função: 2009- AUXILIAR OPERACIONAL (SEXO FEMININO) - PRIMEIRA TURMA

Main table for 2009 Auxiliary Operational (Female) - 1st Shift. Columns: Inscr., Nome da Candidata, Documento, Horário.





desapropriação.  
**VALOR:** R\$ 17.926,16 (dezesete mil, novecentos e vinte e seis reais e dezesseis centavos); sendo R\$ 1.654,36 (um mil, seiscentos e cinquenta e quatro reais e trinta e seis centavos), referente recursos próprios; e R\$ 16.271,80 (dezesesseis mil, duzentos e setenta e um reais e oitenta centavos), referente recursos vinculados – FMTT.  
**EXIGIBILIDADE:** 09/05 e 15/05/2014.  
**JUSTIFICATIVA:** Tal solicitação se faz necessária, posto que o Cartório oferece serviços de apoio indispensáveis à Secretaria de Assuntos Jurídicos.  
**Agência de Desenvolvimento e Inovação de Guarulhos – AGENDE**  
**CONTRATO/PEDIDO:** 2804/2009.  
**EMPENHOS:** 1746/2014 e 1785/2014.  
**OBJETO:** Contratação de instituição para elaborar, ministrar e coordenar oficinas, cursos e atividades.  
**VALOR:** R\$ 525.223,38 (quinhentos e vinte e cinco mil, duzentos e vinte e três reais e trinta e oito centavos), referente recursos vinculados – Secretaria de Educação.  
**EXIGIBILIDADE:** 25/05/2014.  
**JUSTIFICATIVA:** A contratação é essencial à Secretaria de Educação pela prestação de serviços como elaborar, ministrar e coordenar oficinas, cursos e atividades para complemento do aprendizado dos alunos da rede pública municipal, ministrados nos CEUs.  
**Amvas Veículos Especiais LTDA ME**  
**CONTRATO/PEDIDO:** 15611/2013.  
**EMPENHOS:** 1339/2014 e 1341/2014.  
**OBJETO:** Serviços de recondição em bombas injetoras e bicos injetores e aquisição de peças em bombas e bicos injetores de motores a diesel.  
**VALOR:** R\$ 977,40 (novecentos e setenta e sete reais e quarenta centavos), NFs. 466 e 721.  
**EXIGIBILIDADE:** 10/05/2014.  
**JUSTIFICATIVA:** Os serviços são essenciais ao Departamento de Transportes Internos, para manutenção e assistência técnica, evitando a paralisação dos veículos da frota municipal.  
**Anhemi Sampa Comércio e Serviços LTDA**  
**CONTRATO/PEDIDO:** 6301/2013.  
**EMPENHO:** 3412/2014.  
**OBJETO:** Publicação de atos oficiais da Secretaria de Obras no Diário Oficial da União.  
**VALOR:** R\$ 5.780,00 (cinco mil, setecentos e oitenta reais), NF. 54.  
**EXIGIBILIDADE:** 15/05/2014.  
**JUSTIFICATIVA:** A prestação de serviços de publicação no Diário Oficial da União atende a preceitos e prazos legais, sem o que a Administração estaria ferindo um dos princípios fundamentais da Lei de Licitações, Artigos 3º e 20º da Lei Federal 8.666/93.  
**ART VITA Distribuidora de Medicamentos e Alimentos LTDA - EPP**  
**CONTRATO/PEDIDO:** 12702/2013.  
**EMPENHO:** 16842/2013.  
**OBJETO:** Fornecimento de vitaminas e sais minerais.  
**VALOR:** R\$ 19.974,99 (dezenove mil, novecentos e setenta e quatro reais e noventa e nove centavos), referente recursos vinculados – Secretaria da Saúde, NF. 102.  
**EXIGIBILIDADE:** 01/01/2014.  
**JUSTIFICATIVA:** Trata-se de fornecimento de vitaminas que são distribuídos gratuitamente na rede municipal de Saúde e sua falta prejudicaria toda a população usuária do SUS.  
**Associação Renovar – Centro de Apoio e Recuperação ao Dependente de Substância Química e Alcoólica**  
**CONTRATO/PEDIDO:** 21002/2011.  
**EMPENHO:** 1827/2014.  
**OBJETO:** Atendimento de adolescentes e adultos com diagnóstico de uso abusivo de substâncias psicoativas.  
**VALOR:** R\$ 15.678,29 (quinze mil, seiscentos e setenta e oito reais e vinte e nove centavos), referente recursos vinculados – Secretaria da Saúde, NF. 35, ref.: Abril/2014.  
**EXIGIBILIDADE:** 20/05/2014.  
**JUSTIFICATIVA:** A contratação é essencial à Secretaria da Saúde para a recuperação de pessoas consideradas dependentes de álcool e outras drogas, por meio de técnicas terapêuticas e outras técnicas específicas da área de dependência química.  
**Big Benefícios LTDA**  
**CONTRATO/PEDIDO:** 15901/2013.  
**EMPENHO:** 1703/2014.  
**OBJETO:** Fornecimento de vales alimentação em cartões magnéticos, destinados ao programa Bolsa Auxílio ao Desempregado.  
**VALOR:** R\$ 23.809,46 (vinte e três mil, oitocentos e nove reais e quarenta e seis centavos), NF. 14762.  
**EXIGIBILIDADE:** 25/05/2014.  
**JUSTIFICATIVA:** Os créditos dos cartões alimentação fazem parte do atendimento ao que consta da lei municipal nº 7146, de 4 de julho de 2013, que criou o programa Bolsa Trabalho.  
**Brasfilter Indústria e Comércio LTDA**  
**CONTRATO/PEDIDO:** 13304/2010.  
**EMPENHOS:** 539/2014 e 542/2014.  
**OBJETO:** 41ª parcela referente locação de purificadores de água elétricos, incluindo manutenção preventiva e corretiva dos equipamentos.  
**VALOR:** R\$ 806,52 (oitocentos e seis reais e cinquenta e dois centavos), referente recursos vinculados – Secretaria de Educação, NF. 83245.  
**EXIGIBILIDADE:** 25/05/2014.  
**JUSTIFICATIVA:** Os purificadores de água são essenciais para serem utilizados pelos servidores da Secretaria de Educação.  
**Celso dos Santos Vasconcelos**  
**CONTRATO/PEDIDO:** 7901/2013.  
**EMPENHOS:** 578/2014 e 581/2014.  
**OBJETO:** 9ª parcela referente serviços de consultoria visando à sistematização, concretização, avaliação e aperfeiçoamento do Projeto Político-Pedagógico da rede municipal de Educação.  
**VALOR:** R\$ 8.500,00 (oito mil e quinhentos reais), referente recursos vinculados – Secretaria de Educação.

**EXIGIBILIDADE:** 25/05/2014.  
**JUSTIFICATIVA:** A contratação é essencial à Secretaria de Educação, visando à sistematização, concretização, avaliação e aperfeiçoamento do Projeto Político-Pedagógico da rede municipal de Educação.  
**Comercial Dambros LTDA**  
**CONTRATO/PEDIDO:** 7611/2013.  
**EMPENHO:** 7105/2014.  
**OBJETO:** Aquisição de pneus, câmara de ar e protetor de câmara de ar.  
**VALOR:** R\$ 10.597,35 (dez mil, quinhentos e noventa e sete reais e trinta e cinco centavos), NF. 4540.  
**EXIGIBILIDADE:** 10/05/2014.  
**JUSTIFICATIVA:** O fornecimento de pneus e câmaras é indispensável ao Departamento de Transportes Internos, para a manutenção dos veículos da frota municipal.  
**Comércio de Água Anália Franco LTDA ME**  
**CONTRATO/PEDIDO:** 6711/2013.  
**EMPENHOS:** 8090/2014, 8611/2014 e 8614/2014.  
**OBJETO:** Aquisição de água mineral.  
**VALOR:** R\$ 24.047,28 (vinte e quatro mil, quarenta e sete reais e vinte e oito centavos), sendo R\$ 557,28 (quinhentos e cinquenta e sete reais e vinte e oito centavos), referente recursos vinculados – FMTT; e R\$ 23.490,00 (vinte e três mil, quatrocentos e noventa reais), referente recursos vinculados – Secretaria de Educação, NF. 4079 e 4164.  
**EXIGIBILIDADE:** 10/05 e 25/05/2014.  
**JUSTIFICATIVA:** O fornecimento de água mineral é essencial à Secretaria de Transportes e Trânsito na hidratação dos funcionários, garantindo assim a melhoria nas condições de trabalho; e à Secretaria de Educação, correspondendo a copos de água mineral, atendendo assim as atividades desta Secretaria.  
**Construtora Cronacon LTDA**  
**CONTRATO/PEDIDO:** 803/2012.  
**EMPENHO:** 9287/2014.  
**OBJETO:** Construção de reservatório de controle de cheias na bacia hidrográfica do córrego Jacinto, no trecho compreendido entre a Rua Campista e o Rio Cabuçu de Cima, no Bairro Vila Galvão.  
**VALOR:** R\$ 1.318.106,57 (um milhão, trezentos e dezoito mil, cento e seis reais e cinquenta e sete centavos), NF. 2611.  
**EXIGIBILIDADE:** 21/05/2014.  
**JUSTIFICATIVA:** A contratação é essencial à Secretaria de Obras para a construção do Reservatório de controle de cheias visando melhorar a drenagem e a contensão de águas pluviais, evitando alagamento na Av. Francisco Conde, no Vila Galvão.  
**D-Hosp – Distribuidora Hospitalar, Importação e Exportação LTDA**  
**CONTRATO/PEDIDO:** 10602/2013.  
**EMPENHO:** 14649/2013.  
**OBJETO:** Fornecimento de medicamentos.  
**VALOR:** R\$ 58.976,40 (cinquenta e oito mil, novecentos e setenta e seis reais e quarenta centavos), referente recursos vinculados – Secretaria da Saúde, NF. 14649.  
**EXIGIBILIDADE:** 17/01/2014.  
**JUSTIFICATIVA:** Trata-se de fornecimento de medicamentos que são distribuídos gratuitamente na rede municipal de Saúde, atendendo à toda população usuária do SUS.  
**Dimaci/MG Material Cirúrgico LTDA**  
**CONTRATO/PEDIDO:** 16601/2013.  
**EMPENHO:** 19919/2013.  
**OBJETO:** Fornecimento de medicamentos.  
**VALOR:** R\$ 2.861,10 (dois mil, oitocentos e sessenta e um reais e dez centavos), referente recursos vinculados – Secretaria da Saúde, NF. 7297.  
**EXIGIBILIDADE:** 12/01/2014.  
**JUSTIFICATIVA:** Trata-se de fornecimento de medicamentos que são distribuídos gratuitamente na rede municipal de Saúde, atendendo à toda população usuária do SUS.  
**Dimaster Comércio de Produtos Hospitalares LTDA**  
**CONTRATO/PEDIDO:** 9802/2013.  
**EMPENHO:** 13436/2013.  
**OBJETO:** Fornecimento de medicamentos.  
**VALOR:** R\$ 33.020,00 (trinta e três mil e vinte reais), referente recursos vinculados – Secretaria da Saúde, NF. 75526.  
**EXIGIBILIDADE:** 04/01/2014.  
**JUSTIFICATIVA:** Tal solicitação se faz necessária por se tratar de itens que são distribuídos gratuitamente na rede municipal de Saúde e sua falta prejudicaria toda população usuária do SUS.  
**E. Service Comércio e Serviços LTDA**  
**CONTRATO/PEDIDO:** 9204/2010.  
**EMPENHOS:** 1319/2014, 1323/2014, 1328/2014 e 1331/2014.  
**OBJETO:** Prestação de serviços de limpeza, controle micro-bacteriológico de piscina, manutenção e conservação de bombas d'água das piscinas e monitoramento aquático, com fornecimento de materiais e equipamentos necessários.  
**VALOR:** R\$ 294.380,17 (duzentos e noventa e quatro mil, trezentos e oitenta reais e dezesseis centavos), referente recursos vinculados – Secretaria de Educação, NF. 203.  
**EXIGIBILIDADE:** 25/05/2014.  
**JUSTIFICATIVA:** A prestação de serviços é indispensável à Secretaria de Educação para manutenção em doze Centro de Educação Unificados e garantir a segurança dos educandos, educadores e demais usuários dos próprios da educação.  
**Edna Porto Viola**  
**CONTRATO/PEDIDO:** 2211/2014.  
**EMPENHO:** 7310/2014.  
**OBJETO:** Fornecimento de artigos funerários.  
**VALOR:** R\$ 41.401,29 (quarenta e um mil, quatrocentos e um reais e vinte e nove centavos), NFs. 7251e 7252.  
**EXIGIBILIDADE:** 25/04/2014.  
**JUSTIFICATIVA:** O Departamento de Serviços Funerários, através da Lei 1.729/1972, é obrigado a fornecer produtos funerários e realizar sepultamentos, e sua falta prejudicaria o atendimento à população.  
**Eli Lilly do Brasil LTDA**  
**CONTRATO/PEDIDO:** 13202/2013.

**EMPENHO:** 16930/2013.  
**OBJETO:** Fornecimento de medicamentos.  
**VALOR:** R\$ 4.200,00 (quatro mil e duzentos reais), referente recursos vinculados – Secretaria da Saúde, NF. 162879.  
**EXIGIBILIDADE:** 03/01/2014.  
**JUSTIFICATIVA:** Trata-se de fornecimento de insulina e caneta para aplicação de insulina, necessárias para realização dos atendimentos no Ambulatório da Criança, a fim de não ocasionarmos problemas na assistência à população.  
**Emethos do Brasil LTDA - ME**  
**CONTRATO/PEDIDO:** 44/2013.  
**EMPENHOS:** 22752/2013 e 22753/2013.  
**OBJETO:** Aquisição de globo terrestre tátil e alfabeto Braille.  
**VALOR:** R\$ 1.229,00 (um mil, duzentos e vinte e nove reais), referente recursos vinculados – Secretaria de Educação, NF. 495.  
**EXIGIBILIDADE:** 25/05/2014.  
**JUSTIFICATIVA:** Tal solicitação deve-se ao fornecimento de 05 (cinco) globo terrestre tátil, e 05 (cinco) alfabeto Braille, para utilização nas salas de Atendimento Educacional Especializado (AEE) da Rede Municipal de Ensino.  
**Empreitec Construções e Manutenções LTDA - EPP**  
**CONTRATO/PEDIDO:** 11202/2010.  
**EMPENHOS:** 16685/2013 e 16686/2013.  
**OBJETO:** Manutenção preventiva e corretiva de geradores de energia elétrica.  
**VALOR:** R\$ 5.340,74 (cinco mil, trezentos e quarenta reais e setenta e quatro centavos), referente recursos vinculados – Secretaria da Saúde, NFs. 97, 98, 99, 100, 101, 903 e 923.  
**EXIGIBILIDADE:** 01/01, 11/01, 12/01 e 31/01/2014.  
**JUSTIFICATIVA:** Trata-se de empresa especializada em manutenção corretiva e preventiva de geradores de energia elétrica, com fornecimento de peças e acessórios. A interrupção desse serviço causaria enormes transtornos a rede municipal de saúde e em consequência à toda população usuária.  
**Empresa Brasileira de Correios e Telégrafos**  
**CONTRATO/PEDIDO:** 9912314624/2012.  
**EMPENHO:** 635/2014.  
**OBJETO:** Serviços de postagens de correspondências diversas.  
**VALOR:** R\$ 26.036,95 (vinte e seis mil, trinta e seis reais e noventa e cinco centavos), NF. 204280.  
**EXIGIBILIDADE:** 23/05/2014.  
**JUSTIFICATIVA:** A contratação é de extrema necessidade, pois se refere ao serviço de postagem de correspondências de toda a Prefeitura de Guarulhos.  
**F. Lopes Publicidade LTDA**  
**CONTRATO/PEDIDO:** 2101/2011.  
**EMPENHOS:** 2884/2014 e 2887/2014.  
**OBJETO:** Publicações de editais em jornal de grande circulação no Estado de São Paulo.  
**VALOR:** R\$ 979,92 (novecentos e setenta e nove reais e noventa e dois centavos), sendo R\$ 353,86 (trezentos e cinquenta e três reais e oitenta e seis centavos), referente recursos vinculados – Secretaria de Educação; e R\$ 626,06 (seiscentos e vinte e seis reais e seis centavos), referente recursos vinculados – Secretaria da Saúde, NFs. 18385 e 18580.  
**EXIGIBILIDADE:** 25/05/2014.  
**JUSTIFICATIVA:** A prestação de serviços de publicação em jornal de grande circulação atende a preceitos e prazos legais, sem o que a Administração estaria ferindo um dos princípios fundamentais da Lei de Licitações, Artigos 3º e 20º da Lei Federal 8.666/93.  
**Foxfer Produtos Siderúrgicos LTDA – EPP**  
**CONTRATO/PEDIDO:** 24011/2013.  
**EMPENHO:** 6862/2014.  
**OBJETO:** Fornecimento de barra de ferro e viga metálica.  
**VALOR:** R\$ 78.575,69 (setenta e oito mil, quinhentos e setenta e cinco reais e sessenta e nove centavos), NF. 3479.  
**EXIGIBILIDADE:** 25/04/2014.  
**JUSTIFICATIVA:** Os materiais destinam-se à Secretaria de Serviços Públicos, para manutenção e conservação dos cemitérios municipais e administrações.  
**Globaljet Comércio e Serviços LTDA**  
**CONTRATO/PEDIDO:** 4202/2011.  
**EMPENHO:** 9448/2013.  
**OBJETO:** Contratação de empresa especializada para prestação de serviços de outsourcing.  
**VALOR:** R\$ 6.353,78 (seis mil, trezentos e cinquenta e três reais e setenta e oito centavos), referente recursos vinculados – Secretaria da Saúde, NFs. 20 e 3847.  
**EXIGIBILIDADE:** 18/01/2014.  
**JUSTIFICATIVA:** Trata-se de empresa especializada em locação de impressão, com fornecimento de peças e acessórios. A interrupção desse serviço causaria enormes transtornos a rede municipal de saúde e em consequência à toda população usuária.  
**Guarutelha Materiais para Construções LTDA EPP**  
**CONTRATO/PEDIDO:** 22711/2013.  
**EMPENHO:** 6406/2014.  
**OBJETO:** Aquisição de materiais para construção.  
**VALOR:** R\$ 79.495,20 (setenta e nove mil, quatrocentos e noventa e cinco reais e vinte centavos), NF. 6619.  
**EXIGIBILIDADE:** 10/05/2014.  
**JUSTIFICATIVA:** A aquisição dos materiais é essencial à Secretaria de Serviços Públicos na conservação e execução de obras em todo Município.  
**Imprensa Oficial do Estado S.A. - IMESP**  
**CONTRATO/PEDIDO:** 6501/2009.  
**EMPENHO:** 2787/2014.  
**OBJETO:** Publicação de atos administrativos do município pelo sistema online.  
**VALOR:** R\$ 1.770,05 (um mil, setecentos e setenta reais e cinco centavos), referente recursos vinculados – Secretaria de Educação, NF. 746764.  
**EXIGIBILIDADE:** 26/05/2014.  
**JUSTIFICATIVA:** A falta dos serviços faz com que a

Município deixe de cumprir com as obrigações legais, inclusive no que diz respeito aos prazos.  
**J. Deb Equipamentos Inoxidáveis EIRELI**  
**CONTRATO/PEDIDO:** 17211/2013.  
**EMPENHOS:** 23324/2013 e 23325/2013.  
**OBJETO:** Fornecimento de fogão industrial em inox de 03 bocas, com forno.  
**VALOR:** R\$ 224.458,00 (duzentos e vinte e quatro mil, quatrocentos e cinquenta e oito reais) referente recursos vinculados – Secretaria de Educação, NFs. 1724 e 1773.  
**EXIGIBILIDADE:** 10/03 e 25/03/2014.  
**JUSTIFICATIVA:** A aquisição é essencial à Secretaria de Educação, em virtude do fornecimento de fogão industrial em inox de 03 bocas com forno para a rede escolar.  
**Kerion Engenharia e Sistemas S/A**  
**CONTRATO/PEDIDO:** 9201/2009.  
**EMPENHO:** 2050/2014.  
**OBJETO:** Prestação de serviços de manutenção e uso, sob licenciamento, de sistemas informatizados de gestão pública.  
**VALOR:** R\$ 650.151,90 (seiscentos e cinquenta mil, cento e cinquenta e um reais e noventa centavos), NFs. 127 e 129.  
**EXIGIBILIDADE:** 01/05 e 07/06/2014.  
**JUSTIFICATIVA:** A descontinuidade dos serviços fornecidos acarretaria grandes transtornos na rotina da Prefeitura, pois se tratam de serviços executados nos sistemas de diversas unidades do Departamento de Informática e Telecomunicações  
**Lañas Engenharia Comércio e Construções LTDA**  
**CONTRATO/PEDIDO:** 1101/2010.  
**EMPENHOS:** 2635/2013, 18146/2013 e 22947/2013.  
**OBJETO:** Serviço de conservação e manutenção dos abrigos de paradas de ônibus no Município de Guarulhos.  
**VALOR:** R\$ 121.172,83 (cento e vinte e um mil, cento e setenta e dois reais e oitenta e três centavos), referente recursos vinculados – FMTT, NF. 49.  
**EXIGIBILIDADE:** 10/03/2014.  
**JUSTIFICATIVA:** Os serviços de implantação e manutenção de abrigos são de suma importância, tendo em vista que a Secretaria de Transporte e Trânsito tem entre suas atribuições a gestão do sistema de transporte público do município proporcionando ações de melhoria das condições de conforto e segurança dos municípios.  
**Liga do Desporto**  
**CONTRATO/PEDIDO:** 9004/2009.  
**EMPENHOS:** 1815/2014 e 1824/2014.  
**OBJETO:** Serviços de implantação de programa de práticas desportivas nas unidades escolares da rede municipal de ensino.  
**VALOR:** R\$ 493.916,56 (quatrocentos e noventa e três mil, novecentos e dezesseis reais e cinquenta e seis centavos), referente recursos vinculados – Secretaria de Educação, NF. 39.  
**EXIGIBILIDADE:** 25/05/2014.  
**JUSTIFICATIVA:** A contratação é essencial à Secretaria de Educação, pela prestação de serviços de implantação do programa de práticas desportivas nas unidades da rede municipal de ensino, essenciais a formação dos alunos.  
**Linkcon LTDA EPP**  
**CONTRATO/PEDIDO:** 1601/2014.  
**PROCESSO ADMINISTRATIVO:** 13349/2014.  
**EMPENHOS:** 4007/2014 e 7993/2014.  
**OBJETO:** Serviços de manutenção corretiva de hardware, com substituição de peças e suporte técnico em software, e suporte em análise e desenvolvimento dos softwares internos.  
**VALOR:** R\$ 157.570,83 (cento e cinquenta e sete mil, quinhentos e setenta reais e oitenta e três centavos), NFs. 395, 418, 419 e 457.  
**EXIGIBILIDADE:** 10/04, 11/04 e 10/05/2014.  
**JUSTIFICATIVA:** A contratação do serviço é essencial ao Departamento de Informática e Telecomunicações, devido a demanda para manutenção corretiva de software, com substituição de peças e suporte técnico.  
**M A de Souza Flores ME**  
**CONTRATO/PEDIDO:** 9711/2013.  
**EMPENHO:** 6835/2014.  
**OBJETO:** Fornecimento de vasos e coroas de flores.  
**VALOR:** R\$ 19.859,41 (dezenove mil, oitocentos e cinquenta e nove reais e quarenta e um centavos), NF. 1346.  
**EXIGIBILIDADE:** 10/05/2014.  
**JUSTIFICATIVA:** O Departamento de Serviços Funerários, através da Lei 1.729/1972, é obrigado a fornecer produtos funerários e realizar sepultamentos, e sua falta prejudicaria o atendimento à população.  
**M&ASI – Manutenção e Automação de Sistemas Industriais LTDA**  
**CONTRATO/PEDIDO:** 6302/2012.  
**EMPENHO:** 3829/2013.  
**OBJETO:** Contratação de empresa para manutenção corretiva e preventiva em pontes rolantes.  
**VALOR:** R\$ 3.000,00 (três mil reais), referente recursos vinculados – Secretaria da Saúde, NF. 610.  
**EXIGIBILIDADE:** 02/01/2014.  
**JUSTIFICATIVA:** Contratação de empresa para manutenção corretiva e preventiva em pontes rolantes para o almoxarifado de medicamentos, de grande importância para o serviço de recebimento, armazenagem e distribuição de insumos e medicamentos da Secretaria da Saúde.  
**Mariol Industrial LTDA**  
**CONTRATO/PEDIDO:** 10902/2012 e 799/2013.  
**EMPENHOS:** 3099/2013 e 19228/2013.  
**OBJETO:** Fornecimento de óleo mineral e medicamentos.  
**VALOR:** R\$ 35.041,31 (trinta e cinco mil, quarenta e um reais e trinta e um centavos), referente recursos vinculados – Secretaria da Saúde, NFs. 28010 e 29395.  
**EXIGIBILIDADE:** 17/01/2014.  
**JUSTIFICATIVA:** Trata-se de fornecimento de medicamentos que são distribuídos gratuitamente na rede municipal de Saúde, atendendo à toda população usuária do SUS.  
**Mendes e Freitas Logística LTDA – EPP**





29	ARLEM SAMPAIO BARREIRO	5.088	19.904	2012	R\$ 4.692,41		4563/14
30	ARNALDO PALMA	4.753	3.604	2012	R\$ 5.207,67	4211/14	
31	BEATRIZ INHUEDS ROSSETO	5.046	20.004	2012	R\$ 4.818,48	4235/14	
32	BETANIA MARIA GALDINO BEZERRA	4.755	3.704	2012	R\$ 5.102,22		4547/14
33	CARLOS EDUARDO BERNEGOSSO	5.030	9.904	2012	R\$ 5.303,55		4580/14
34	CELIA APARECIDA DE SOUZA	4.789	10.004	2012	R\$ 5.293,98		4255/14
35	CÉLIA REGINA CURTIS	4.663	21.404	2012	R\$ 5.664,48		4151/14
36	CILEINE DA SILVA GOMES	4.716	3.804	2012	R\$ 5.407,13		4518/14
37	CRISTIANE FERNANDES MARSON	4.768	3.904	2012	R\$ 6.217,94		4585/14
38	CRISTOVÃO VIANA QUEIROZ	4.904	4.004	2012	R\$ 4.400,45		4263/14
39	DAGNITON SILVA SANTOS	5.072	10.204	2012	R\$ 6.185,30		4416/14
40	DEBORA PEREIRA DA SILVA COSTA	4.742	14.604	2012	R\$ 6.233,64		4532/14
41	DOMINGOS FERNANDES OLIVEIRA	4.764	4.104	2012	R\$ 6.060,24		4360/14
42	DONIZETE DE MOURA DIAS	5.066	10.304	2012	R\$ 5.146,91		4428/14
43	DORALICE MARTINS	4.898	4.204	2012	R\$ 5.998,87		4117/14
44	DORI EDSON FLAUSINO	4.872	10.404	2012	R\$ 5.871,78		4317/14
45	EDILENE APARECIDA DE LUNA SANTANA	4.662	20.104	2012	R\$ 6.211,67		4303/14
46	EDILSON DE OLIVEIRA	4.836	7.104	2012	R\$ 5.868,17		4561/14
47	EDIVANIA SOUZA DE LIMA	4.849	10.504	2012	R\$ 5.218,97		4352/14
48	EDMARA SIQUEIRA DA COSTA	4.880	4.304	2012	R\$ 5.262,83	4398/14	
49	EDMUNDO SANTANA DA SILVA	4.857	7.204	2012	R\$ 5.721,74		4493/14
50	EDSON FERNANDES DA SILVA	5.073	10.604	2012	R\$ 6.541,22		4401/14
51	EDUARDO BONFIM ROCHA	4.709	16.904	2012	R\$ 6.703,47		4543/14
52	ELIETE MARIA ALCANTARA	5.076	20.304	2012	R\$ 3.746,05		4232/14
53	ELIEZER MARINHO DA SILVA	4.889	14.704	2012	R\$ 5.718,62		4567/14
54	ELISABETH MENDES BASTOS RODRIGUES	4.895	7.304	2012	R\$ 5.764,75		4510/14
56	ENESIO DA SILVA SANTANA	4.798	7.404	2012	R\$ 6.751,63		4312/14
57	ESMERALDO BRASILEIRO DA ROCHA	4.751	14.804	2012	R\$ 5.248,47		4449/14
58	EUDASIO VERAS CARNEIRO	4.802	14.904	2012	R\$ 5.673,26		4515/14
59	EUNICE QUARESMA ROSA	4.774	17.104	2012	R\$ 6.650,75		4230/14
60	EVANDRO BERNARDES DA SILVA	4.761	4.504	2012	R\$ 6.822,26		4318/14
61	EXPEDITO APARECIDO DA SILVA	4.759	10.704	2012	R\$ 5.570,80		4141/14
62	FÁTIMA DE FREITAS SPINOLA	4.713	4.604	2012	R\$ 5.851,06		4314/14
63	GERALDO RAMOS DE OLIVEIRA	5.036	21.804	2012	R\$ 4.712,55		4287/14
64	GERSON ANTONIO DOS SANTOS	4.859	7.504	2012	R\$ 5.266,99	4163/14	
65	HUMBERTO RODRIGO BATISTA	4.828	17.204	2012	R\$ 5.577,69		4511/14
66	JACELMA MARIA DE SOUZA ROCHA	4.784	21.604	2012	R\$ 5.491,24		4438/14
67	JACIR ZACARIAS	4.706	4.704	2012	R\$ 5.220,38		4448/14
68	JADISLAU VICENTE DE SOUZA	4.811	4.804	2012	R\$ 4.164,44	4243/14	
69	JEFFERSON ADRIANO DE LIMA	4.667	4.904	2012	R\$ 6.169,77		4131/14
70	JERUSIO PEDRO DE ARAUJO	5.032	7.604	2012	R\$ 6.453,33		4483/14
71	JOÃO BEZERRA DE CARVALHO	5.058	21.904	2012	R\$ 4.323,38	4276/14	
72	JOÃO DIAS DA SILVA	4.686	10.804	2012	R\$ 5.331,48		4207/14
73	JOÃO MARIA DE LIMA	4.840	10.904	2012	R\$ 5.290,68		4285/14
74	JOEL CLAUDINO DA SILVA	4.657	5.004	2012	R\$ 6.444,07		4210/14
75	JOEL LOURENÇO RODRIGUES	4.821	17.404	2012	R\$ 6.013,63		4248/14
76	JOETE SOUSA DE NOVAES	4.826	17.504	2012	R\$ 7.933,73	4208/14	
77	JONAS SEBASTIÃO LOPES	4.749	15.004	2012	R\$ 5.552,90		4152/14
78	JOSÉ ALCINO HERINGER	4.665	7.804	2012	R\$ 6.663,45		4478/14
79	JOSÉ ANTONIO MESSIAS	4.770	17.604	2012	R\$ 6.783,52	4275/14	
80	JOSÉ CARLOS DA SILVA	4.701	5.104	2012	R\$ 6.689,18	4307/14	
81	JOSE CICERO FERREIRA DA SILVA	4.831	5.204	2012	R\$ 5.167,19		4451/14
82	JOSÉ CLAUDINO DE LIMA SOBRINHO	4.653	11.004	2012	R\$ 7.612,79		4479/14
83	JOSE DE DEUS DE CARVALHO	4.860	5.304	2012	R\$ 5.875,70		4161/14
84	JOSE DOMINGOS DE JESUS	4.795	17.704	2012	R\$ 5.927,18		4421/14
85	JOSE EDSON DE OLIVEIRA	5.061	11.104	2012	R\$ 5.032,70		4280/14
86	JOSÉ FRANCISCO DAMÁZIO	4.890	11.204	2012	R\$ 6.501,82		4589/14
87	JOSÉ GARCIA DA COSTA	4.846	11.304	2012	R\$ 5.034,27		4217/14
88	JOSE GERALDO RODRIGUES	5.082	15.104	2012	R\$ 5.841,94		4284/14
89	JOSÉ LUIZ FERREIRA DA SILVA	4.852	11.404	2012	R\$ 6.086,45		4520/14
90	JOSÉ MENEZES DOS SANTOS	4.720	11.604	2012	R\$ 5.521,20		4244/14
91	JOSÉ MESSIAS DA SILVA	5.068	7.904	2012	R\$ 5.583,19		4292/14
92	JOSÉ NILSON RODRIGUES	4.679	11.704	2012	R\$ 6.964,58	4384/14	
93	JOSE ORLANDO DE ARRUDA	4.700	11.804	2012	R\$ 5.573,46		4300/14
94	JOSEFA LINDALVA DOS SANTOS	5.074	21.504	2012	R\$ 5.180,84		4258/14
95	JOYCE BENEVIDES NUNES OLIVEIRA	4.843	7.704	2012	R\$ 5.912,10		4576/14
96	JUCIANO RODRIGUES RAMOS	5.086	20.404	2012	R\$ 3.843,77		4554/14
97	JULIO CESAR FIGUEIREDO CORDEIRO	4.819	11.904	2012	R\$ 5.937,68		4446/14
98	KLEBER EUGÊNIO TORIANI	4.680	17.904	2012	R\$ 5.785,42		4361/14
99	KLÉBER OLIVEIRA MARTINS	5.051	5.404	2012	R\$ 6.081,12		4556/14
100	LAICE CALDEIRA DA SILVA	4.697	8.004	2012	R\$ 4.991,43	4228/14	
101	LEANDRO BENEVIDES NUNES	4.841	18.004	2012	R\$ 5.772,91		4431/14
102	LEONARDO DAVID LARA	4.715	5.504	2012	R\$ 6.067,62		4559/14
103	LUCINETE MARTINS AMORIM CHAVES	5.065	12.004	2012	R\$ 5.012,14		4167/14
104	LUIZ CARDOSO DA SILVA	4.699	18.104	2012	R\$ 6.370,94		4540/14
105	LUIZ SOUZA	4.717	5.604	2012	R\$ 5.541,45		4281/14
106	MANOEL DUTRA DOS SANTOS	4.792	12.204	2012	R\$ 5.646,91		4494/14
107	MARCO ANTONIO FERREIRA	4.782	15.304	2012	R\$ 5.074,13		4542/14
108	MARCOS ANTONIO DE LARA	5.048	8.504	2012	R\$ 6.838,28	4212/14	
109	MARCOS APARECIDO XAVIER	5.043	20.604	2012	R\$ 5.385,45		4323/14
110	MARCOS CAMINI	5.078	22.004	2012	R\$ 6.374,84		4548/14
111	MARCOS DE JESUS PALMA	4.673	12.304	2012	R\$ 5.952,59		4539/14
112	MARCOS FERRAZ DE LIMA	5.084	20.504	2012	R\$ 4.459,85		4594/14
113	MARIA APARECIDA DA SILVA SANTOS	4.712	12.404	2012	R\$ 5.384,05		4147/14
114	MARIA CECILIA DOS SANTOS LIMA	4.921	12.504	2012	R\$ 5.695,80		4549/14
115	MARIA DAS GRAÇAS DE O. PIVETTA	4.776	8.104	2012	R\$ 5.530,78		4485/14
116	MARIA DE LOURDES DA SILVA	4.886	8.204	2012	R\$ 6.072,63		4503/14
117	MARIA DE LOURDES FERREIRA LIMA	4.766	18.204	2012	R\$ 4.453,65		4365/14
118	MARIA FREIRE MACHADO INHUEDS	4.710	5.804	2012	R\$ 5.865,66		4541/14
119	MARIA ISABEL SANTOS BORGES	4.915	18.304	2012	R\$ 5.270,13		4238/14
120	MARIA MARCELA CHAVES SANTOS	5.054	8.304	2012	R\$ 5.903,94		4213/14
121	MARIA SALETE SOARES CARAÇA	4.848	12.604	2012	R\$ 5.350,79		4182/14
122	MARIA SOLANGE DOS SANTOS BARROS	5.055	12.704	2012	R\$ 5.623,99	4392/14	
123	MARIA STELLA BORDON DA SILVA	4.907	8.404	2012	R\$ 5.522,30		4172/14
124	MARIA TÂNIA DOS SANTOS S. DE MOURA	5.063	21.704	2012	R\$ 4.695,45		4156/14
125	MARIA TÂNIA N. DE LUNA LIMA	4.654	18.404	2012	R\$ 5.313,29		4249/14
126	MARIANO CAMPOS BOMFIM	5.039	20.704	2012	R\$ 4.034,48		4538/14
127	MARINALVA ROCHA PIRES SILVA	5.256	12.804	2012	R\$ 5.463,61		4435/14
128	MARINES PAULINO DA SILVA	4.707	12.904	2012	R\$ 5.632,46		4358/14
129	MARIZA BRAZ PEREIRA NERES	4.865	18.504	2012	R\$ 5.366,33		4353/14
130	MAURILIO PAULA DA SILVA	4.786	18.604	2012	R\$ 4.867,46		4304/14
131	MAURO RAMOS DA CRUZ	5.254	13.004	2012	R\$ 5.830,03		4233/14
132	MERIMARTA MARTINS DIAS	5.064	13.104	2012	R\$ 4.921,76		4362/14
133	MIRIAM APARECIDA D. DA SILVA	4.788	18.704	2012	R\$ 5.419,99		4508/14
134	MOACIR VICENTE DE PAULA	4.856	13.204	2012	R\$ 6.120,49		4562/14
135	NANCI ROSA	4.794	18.804	2012	R\$ 5.978,32	4188/14	
136	NELCI APARECIDA GOMES	4.793	18.904	2012	R\$ 6.429,08		4434/14
137	NILCLER RAMIREZ LEMOS	4.689	19.004	2012	R\$ 5.459,22		4306/14
138	NILDE ALVES PESSOA BERALDI	5.045	15.404	2012	R\$ 5.906,30		4500/14
139	OSIMAR MORAIS DOS SANTOS	5.053	19.104	2012	R\$ 7.295,87		4364/14
140	OSMAR ARRUDA DA SILVA	4.814	6.004	2012	R\$ 5.764,28	4265/14	
141	PATRICIA QUARESMA ROSA DANTAS	5.069	13.304	2012	R\$ 8.871,91	4192/14	
142	PAULO AFONSO GONÇALVES ANTONHÃO	4.787	19.204	2012	R\$ 6.477,66		4355/14
143	PAULO GRANEIRO	4.873	6.104	2012	R\$ 6.324,18		4247/14
144	PAULO LEÃO DA SILVA	5.087	20.804	2012	R\$ 3.597,95		4536/14
145	PEDRO GARCIA DA COSTA	4.870	6.204	2012	R\$ 5.237,80		4282/14
146	RAIMUNDO MENDES BORGES	4.813	15.504	2012	R\$ 5.504,42		4514/14
147	REGIANE DONIZETE COUTO DE AZEVEDO	5.253	8.604	2012	R\$ 5.851,06		4487/14
148	REGINALDO NAVES DA SILVA	5.257	20.904	2012	R\$ 4.983,55		4158/14
149	RENATA OLIVEIRA MONTEIRO	4.866	13.404	2012	R\$ 5.920,42		4363/14
150	RENE DURAN RIVERO	4.844	6.304	2012	R\$ 5.586,95		4224/14
151	RITA DE CÁSSIA VERÍSSIMO CICONI	4.779	6.404	2012	R\$ 5.879,94	4149/14	



















# Facebook Guarulhos Tem. Mais uma ferramenta de transparência e participação popular. Curtiu?

 [facebook.com/guarulhostemPMG](https://facebook.com/guarulhostemPMG)



Curtindo o Facebook Guarulhos Tem, você fica por dentro das ações desenvolvidas pela Prefeitura, dá o seu recado e interage com outras pessoas que também querem nossa cidade cada vez melhor.

Table with 13 columns: alphanumeric codes, numerical values, and dates. The table is organized into three main vertical sections of data.

Table with 15 columns: ID, Name, Address, City, State, Zip, Date, ID, Name, Address, City, State, Zip, Date, ID, Name, Address, City, State, Zip, Date. Contains a large list of records for various municipalities.





Table with 13 columns containing alphanumeric codes, dates, and numerical values. The table lists various entries from DZA7848 to ECA5577, including codes like P000149980, R000739772, and dates such as 12/05/2014, 28/04/2014, etc.





Table with 13 columns: ID, Code, Value, Date, ID, Code, Value, Date, ID, Code, Value, Date, ID, Code, Value, Date. It lists various administrative records and their corresponding dates and values.

EUZ3486	R000743722	74550	13/05/2014	EUZ5801	R000743695	60503	13/05/2014	EYD8970	R000742709	74550	15/05/2014	EYD9324	P000160752	53800	13/05/2014
EUZ6266	P000152747	60501	08/05/2014	EUZ7918	R000743248	60503	12/05/2014	EYD9330	R000743139	60503	14/05/2014	EYD9346	R000742735	60503	07/05/2014
EVA1918	P000198634	55412	12/05/2014	EVB2669	R000740702	60503	10/05/2014	EYD9642	R000741794	60503	13/05/2014	EYD9743	R000742017	60503	08/05/2014
EVB6312	R000740536	60503	09/05/2014	EVB7816	R000741360	74550	11/05/2014	EYI1087	R000741526	60503	12/05/2014	EYI1147	C000437616	58780	09/05/2014
EVC9297	R000741231	74550	11/05/2014	EVD1015	R000741049	74550	11/05/2014	EYI1305	R000741496	60503	12/05/2014	EYI1401	R000742434	74550	13/05/2014
EVD3761	R000742840	60503	10/05/2014	EVD4506	R000740007	60503	11/05/2014	EYI1589	R000742419	60503	13/05/2014	EYI1589	R000742420	74630	13/05/2014
EVE9786	R000742763	74550	12/05/2014	EVE9786	R000742874	74630	12/05/2014	EYI1589	R000741652	74710	13/05/2014	EYI1753	R000741279	74550	11/05/2014
EVG0010	R000741795	74550	12/05/2014	EVG0010	R000742365	74550	14/05/2014	EYI2175	R000742037	60503	08/05/2014	EYI2540	R000741787	74550	13/05/2014
EVG0167	P000198677	51851	14/05/2014	EVG0426	P000193191	73662	14/05/2014	EYI2916	R000743070	74550	14/05/2014	EYI2917	R000742659	56732	15/05/2014
EVG0721	R000741524	74550	12/05/2014	EVG0771	R000742122	74550	15/05/2014	EYI2960	R000742674	56732	15/05/2014	EYI3083	P000203282	68580	13/05/2014
EVG0800	R000739263	74630	26/04/2014	EVG1026	R000739794	56810	25/04/2014	EYI3225	R000742260	60503	10/05/2014	EYI3499	P000184538	55500	14/05/2014
EVG1114	R000742902	74550	09/05/2014	EVG1139	C000435932	57200	11/05/2014	EYI3630	P000142975	55411	14/05/2014	EYI3700	R000743112	74550	14/05/2014
EVG1294	C000383782	55500	13/05/2014	EVG1312	P000179896	60501	11/05/2014	EYI3750	P000159518	55500	09/05/2014	EYI3876	R000741760	60503	13/05/2014
EVG1318	R000742179	60503	15/05/2014	EVG1335	R000740114	56810	30/04/2014	EYI3932	R000742485	60503	14/05/2014	EYI3937	P000203268	60501	13/05/2014
EVG1465	R000743001	60503	15/05/2014	EVG1925	R000739054	56810	21/04/2014	EYI4147	R000742972	74550	15/05/2014	EYI4292	R000741267	60503	13/05/2014
EVG2156	P000142941	73662	08/05/2014	EVG2799	C000440139	60501	14/05/2014	EYI4419	R000739477	60503	08/05/2014	EYI5012	R000740144	56810	29/04/2014
EVG2921	P000122540	51851	14/05/2014	EVI3502	R000740766	74550	10/05/2014	EYI5121	R000742912	74550	15/05/2014	EYI5424	R000742200	56732	10/05/2014
EVI5616	C000411371	58196	09/05/2014	EVIJ2728	R000740615	74550	09/05/2014	EYI5509	P000159599	51930	12/05/2014	EYI5571	P000159680	55500	14/05/2014
EVK1956	R000740570	60503	09/05/2014	EVK2159	R000743409	60503	12/05/2014	EYI5919	R000740025	56810	25/04/2014	EYJ0129	P000149987	55412	12/05/2014
EVL2226	P000160766	60412	13/05/2014	EVL2374	R000740793	60503	10/05/2014	EYJ0270	R000741972	74550	12/05/2014	EYJ0402	P000194931	55415	12/05/2014
EVL4503	R000740507	60503	09/05/2014	EVL7913	R000743208	60503	12/05/2014	EYJ1058	R000739339	56810	22/04/2014	EYJ1090	P000135485	55412	12/05/2014
EVL9064	P000152720	51851	08/05/2014	EVM3262	R000739873	60503	11/05/2014	EYJ1098	R000743089	74550	14/05/2014	EYJ1317	R000740104	74550	30/04/2014
EVN6651	R000743339	60503	12/05/2014	EVO8347	R000743385	74550	12/05/2014	EYJ1351	P000203447	51851	15/05/2014	EYJ2080	R000741788	60503	13/05/2014
EVQ1590	R000739661	56810	28/04/2014	EVQ5355	R000743718	74550	13/05/2014	EYJ2175	R000740308	56810	30/04/2014	EYJ2255	R000741842	60503	13/05/2014
EVR9002	P000187377	55680	14/05/2014	EVR9430	R000739150	56810	23/04/2014	EYJ2531	R000739943	56810	24/04/2014	EYJ2794	R000741890	56732	13/05/2014
EVT5481	P000197789	51851	11/05/2014	EVV8502	R000743067	60503	12/05/2014	EYJ3127	P000186597	60501	11/05/2014	EYJ3165	R000741364	56732	12/05/2014
EVV8758	P000142963	54521	13/05/2014	EVV9747	R000743613	60503	13/05/2014	EYJ3235	R000741805	60503	13/05/2014	EYJ3556	R000741393	56732	12/05/2014
EVX5266	R000742410	74630	13/05/2014	EVX5266	R000742411	74630	13/05/2014	EYJ4181	R000742935	74710	15/05/2014	EYJ4205	R000741735	74550	13/05/2014
EVY0102	R000742079	74630	15/05/2014	EYV0416	P000203308	73662	13/05/2014	EYJ4647	R000741628	74550	12/05/2014	EYJ4766	R000742215	60503	08/05/2014
EVY0447	R000742067	74550	15/05/2014	EVY0452	R000742311	74550	14/05/2014	EYJ4841	R000741425	74550	12/05/2014	EYJ7779	R000741277	56732	11/05/2014
EVY0502	R000741653	74550	13/05/2014	EVY0599	C000432778	55500	10/05/2014	EYK1005	R000740434	74550	09/05/2014	EYK7519	R000740085	56810	28/04/2014
EVY0765	P000198636	55412	12/05/2014	EVY0844	P000142943	73662	08/05/2014	EYL0056	R000741211	60503	11/05/2014	EYL1960	P000142939	73662	08/05/2014
EVY0860	R000743060	74550	14/05/2014	EVY0907	P000203316	56731	13/05/2014	EYL3567	R000741355	74630	12/05/2014	EYL8844	R000739242	56810	22/04/2014
EVY0934	R000742201	60503	10/05/2014	EVY1042	R000742537	74550	14/05/2014	EYL9091	C000439263	54521	13/05/2014	EYN0338	R000739729	60503	07/05/2014
EVY1138	P000195366	73662	15/05/2014	EVY1179	C000430306	53800	02/05/2014	EYN8590	R000739302	74550	26/04/2014	EYO2606	R000742312	74550	10/05/2014
EVY1179	C000430307	55250	02/05/2014	EVY1179	C000430308	55250	02/05/2014	EYO8543	R000742886	74550	09/05/2014	EYQ0055	R000741434	60503	12/05/2014
EVY1331	R000741964	74550	12/05/2014	EVY1391	P000203488	51851	15/05/2014	EYQ5691	R000739602	56810	23/04/2014	EYT3179	P000159549	73662	10/05/2014
EVY1523	R000741962	60503	07/05/2014	EVY1832	P000197777	55500	09/05/2014	EYT8269	R000741035	74550	11/05/2014	EYU1466	R000743212	74550	13/05/2014
EVY1889	P000203410	52311	14/05/2014	EVY1982	R000739014	56810	21/04/2014	EYV7051	R000743116	74550	14/05/2014	EYV7114	P000203269	73662	13/05/2014
EVY1994	P000196418	55412	14/05/2014	EVY2021	P000203432	51851	15/05/2014	EYW6298	R000742697	56732	15/05/2014	EYX8172	R000740495	56732	09/05/2014
EVY2065	P000198646	59670	13/05/2014	EVY2155	P000203309	51852	13/05/2014	EYZ1314	R000743671	74550	13/05/2014	EYZ3845	R000740086	56810	28/04/2014
EVY2227	P000159583	51851	12/05/2014	EVY2630	R000742620	74630	15/05/2014	EZA1234	P000201109	58191	13/05/2014	EZA2339	R000742750	74550	12/05/2014
EVY2874	P000122560	60412	14/05/2014	EVY2906	P000194945	55412	13/05/2014	EZA2928	R000742612	74550	14/05/2014	EZA2928	R000742089	74550	15/05/2014
EVY2995	P000159630	51851	13/05/2014	EVY2995	P000159631	51852	13/05/2014	EZA3386	R000739275	56810	22/04/2014	EZA3815	R000739893	56810	25/04/2014
EWB0031	R000739858	74550	28/04/2014	EWC3610	R000741128	74550	11/05/2014	EZB3672	R000741196	56732	11/05/2014	EZC2358	R000741077	56732	11/05/2014
EWE0094	R000742989	60503	15/05/2014	EWH5541	R000179924	55500	12/05/2014	EZC2607	R000739635	56810	28/04/2014	EZC3839	R000743274	60503	12/05/2014
EWH6477	R000739390	56810	25/04/2014	EWH6477	R000739759	56810	25/04/2014	EZC3846	P000140403	73662	14/05/2014	EZC7206	R000741155	60503	11/05/2014
EWH6477	R000739596	56810	28/04/2014	EWH7071	R000743204	74550	13/05/2014	EZC7702	C000430051	51851	03/05/2014	EZD0545	P000198669	51851	14/05/2014
EWH7231	P000159669	57380	14/05/2014	EWH7532	P000142935	55500	07/05/2014	EZD4853	R000743190	74550	12/05/2014	EZD8977	R000742056	56732	08/05/2014
EWH7949	P000152789	60412	13/05/2014	EWH7951	R000742978	74630	15/05/2014	EZE0245	R000743634	60503	13/05/2014	EZE2458	R000740450	56732	09/05/2014
EWH8751	C000424272	57380	07/05/2014	EWH8809	R000741935	56810	22/04/2014	EZE3327	R000741025	60503	11/05/2014	EZE3613	R000741012	60503	11/05/2014
EWH8817	C000408719	60501	08/05/2014	EWH8958	C000435566	58191	09/05/2014	EZE3858	R000741027	56732	11/05/2014	EZE5815	R000740712	56732	10/05/2014
EWH8958	C000435568	73662	09/05/2014	EWH8958	C000435569	70302	09/05/2014	EZF1650	R000740635	56732	09/05/2014	EZF3972	R000739016	56810	21/04/2014
EWH9067	R000741952	74550	26/04/2014	EWH9266	C000444134	57200	09/05/2014	EZF4648	P000152714	51851	08/05/2014	EZF7925	R000742340	74550	11/05/2014
EWH9575	P000142940	60501	08/05/2014	EWJ0971	R000739120	56810	22/04/2014	EZG5765	R000741816	60503	13/05/2014	EZH5685	R000740468	60503	09/05/2014
EWJ3575	R000740479	60503	09/05/2014	EWJ9020	P000152043	73662	14/05/2014	EZH6257	P000152711	60501	08/05/2014	EZH6725	P000196362	60501	12/05/2014
EWJ9183	R000739321	56810	22/04/2014	EWJ9329	P000198689	55500	14/05/2014	EZH6894	R000741314	60503	11/05/2014	EZH7595	R000741550	60503	12/05/2014
EWJ9355	R000740316	56810	30/04/2014	EWJ9369	P000152761	60412	09/05/2014	EZH8674	R000742773	56732	11/05/2014	EZI0603	R000741023	60503	11/05/2014
EWJ9409	P000203442	73661	15/05/2014	EWM9722	R000739600	74630	11/05/2014	EZI3855	R000740539	56732	09/05/2014	EZI4604	R000742596	74550	14/05/2014
EWO4790	R000740380	74550	10/05/2014	EWP5663	R000740164	56810	29/04/2014	EZI8378	P000195340	73662	14/05/2014	EZI8378	P000203376		

FBK2394	R000740319	56810	30/04/2014	FBO3144	R000740986	60503	11/05/2014	FGJ3119	R000743423	74550	12/05/2014	FGK1345	R000742903	74550	12/05/2014
FBP1274	R000742567	56732	14/05/2014	FBP8122	R000742035	56732	08/05/2014	FGK3478	R000739956	74550	07/05/2014	FGM2600	R000741095	60503	11/05/2014
FBQ2908	R000742727	74550	15/05/2014	FBQ3054	R000741648	74550	12/05/2014	FGM5469	R000743325	56732	12/05/2014	FGM8303	C000393320	51851	07/05/2014
FBQ3076	R000739511	56810	24/04/2014	FBQ3155	P000152811	55500	13/05/2014	FGM9728	R000741339	60503	11/05/2014	FGN3753	R000740627	74630	09/05/2014
FBQ3173	P000135469	55412	12/05/2014	FBQ3173	P000153213	55412	15/05/2014	FGN8147	P000203334	51851	14/05/2014	FGQ2084	P000140400	60412	12/05/2014
FBQ3292	P000160755	73662	13/05/2014	FBQ3321	R000741321	74550	12/05/2014	FGR3687	P000159511	60412	08/05/2014	FGR5646	R000742699	74550	15/05/2014
FBQ3417	R000742377	60503	14/05/2014	FBQ3488	R000742294	74550	14/05/2014	FGR5667	P000152766	55680	11/05/2014	FGR5682	R000740700	60503	09/05/2014
FBQ3674	P000152798	60412	13/05/2014	FBQ3719	R000741724	60503	13/05/2014	FGR5824	R000742687	60503	15/05/2014	FGR5920	P000122531	54522	14/05/2014
FBQ3784	P000203413	54521	14/05/2014	FBQ3851	P000122545	51851	14/05/2014	FGR5981	R000741604	56732	12/05/2014	FGR6019	R000740304	56810	30/04/2014
FBQ3920	R000740552	74550	12/05/2014	FBQ3923	R000741717	60503	13/05/2014	FGR6214	P000195353	51851	14/05/2014	FGR6725	R000739394	74550	08/05/2014
FBQ3975	P000203429	51851	15/05/2014	FBQ4390	P000203341	51851	14/05/2014	FGR6777	R000741458	60503	12/05/2014	FGR7247	P000142931	54521	07/05/2014
FBQ5179	P000158115	58350	10/05/2014	FBQ5205	P000152783	60412	13/05/2014	FGR7328	R000741473	56732	12/05/2014	FGR7476	R000740452	60503	09/05/2014
FBQ5266	P000203322	56300	13/05/2014	FBQ5696	P000122544	51930	14/05/2014	FGR7991	R000739338	56810	22/04/2014	FGR8308	R000741414	60503	12/05/2014
FBQ5707	R000741558	60503	12/05/2014	FBQ5971	R000742590	74550	14/05/2014	FGR8325	R000742436	56732	13/05/2014	FGR8330	R000741546	60503	12/05/2014
FBQ6028	R000739783	60503	07/05/2014	FBQ6657	R000739286	56810	24/04/2014	FGS1173	P000152763	60412	09/05/2014	FGZ3994	C000431843	56300	14/05/2014
FBQ6810	R000742517	74550	14/05/2014	FBQ6870	R000742668	56732	15/05/2014	FHD8825	R000739459	56732	08/05/2014	FHF4893	R000743675	74550	13/05/2014
FBQ6904	R000741563	60503	12/05/2014	FBQ7030	R000741561	56732	12/05/2014	FHG2855	C000438055	55500	13/05/2014	FHG3343	R000743403	56732	12/05/2014
FBQ7237	P000103490	51851	12/05/2014	FBQ7351	R000742459	60503	13/05/2014	FHG3383	R000743330	74550	12/05/2014	FHG3396	R000741960	74550	07/05/2014
FBQ7689	R000741990	74550	12/05/2014	FBQ8290	P000187378	51930	14/05/2014	FHG3557	C000382439	55500	07/05/2014	FHG3704	R000740961	60503	10/05/2014
FBQ8404	P000152745	51851	08/05/2014	FBQ8661	R000742578	60503	14/05/2014	FHG3819	R000742502	74550	14/05/2014	FHG4265	R000742540	60503	14/05/2014
FBQ8815	C000436075	55500	02/05/2014	FBQ8856	R000741441	56732	12/05/2014	FHG4674	R000739026	56810	21/04/2014	FHG4742	R000740328	56810	30/04/2014
FBQ8902	P000142912	73662	05/05/2014	FBQ9339	P000184529	55412	14/05/2014	FHG4935	P000203484	51851	15/05/2014	FHG5215	R000739846	56810	28/04/2014
FBQ9542	R000741411	60503	12/05/2014	FBQ9567	R000742995	74550	15/05/2014	FHG5218	P000159561	56731	11/05/2014	FHG5385	P000184507	55412	13/05/2014
FBQ9611	P000179929	73662	13/05/2014	FBQ9794	R000739546	56810	24/04/2014	FHG5641	C000434842	55680	06/05/2014	FHG5730	R000742900	56732	09/05/2014
FBQ9989	C000423899	60412	07/05/2014	FBR9282	R000741565	60503	12/05/2014	FHG5843	R000742206	60503	08/05/2014	FHG5943	R000739857	74550	07/05/2014
FBR9352	P000142910	60501	05/05/2014	FBR9467	R000740406	74630	10/05/2014	FHG6161	P000203475	73662	15/05/2014	FHG6555	R000741999	56732	08/05/2014
FBS2853	C000434848	55680	06/05/2014	FBT2598	R000742507	56732	14/05/2014	FHG7887	P000103464	59910	12/05/2014	FHG8855	R000741830	74550	13/05/2014
FBX5805	R000742266	74550	10/05/2014	FBZ8255	R000742211	60503	08/05/2014	FHJ0178	R000743513	60503	13/05/2014	FHJ0657	R000739950	60503	07/05/2014
FCB2261	R000739622	74550	28/04/2014	FCB2726	P000050917	53800	13/05/2014	FHJ0728	R000739416	56732	08/05/2014	FHJ6478	R000741198	56732	11/05/2014
FCB3829	R000739735	74550	07/05/2014	FCB5906	P000185600	73662	14/05/2014	FHJ8135	R000742245	56732	09/05/2014	FHK0727	P000179937	73662	13/05/2014
FCB7261	R000739919	56810	25/04/2014	FCB7835	R000742244	60503	09/05/2014	FHK2520	R000742691	74550	15/05/2014	FHK5932	R000739630	74550	11/05/2014
FCC0803	R000740951	56732	10/05/2014	FCS1953	P000135481	55412	12/05/2014	FHK7006	R000743449	74550	12/05/2014	FHL4243	P000203636	68580	19/05/2014
FCY0500	P000203307	51851	13/05/2014	FDB4744	R000740175	56810	29/04/2014	FHM2365	R000743566	60503	13/05/2014	FHM8934	R000743585	60503	13/05/2014
FDE2101	R000739106	74550	23/04/2014	FDE9100	R000739996	56810	25/04/2014	FHM9241	R000743693	74550	13/05/2014	FHP5756	P000184519	55412	13/05/2014
FDG1744	R000740355	60503	09/05/2014	FDG7596	R000743046	74550	12/05/2014	FHP5805	P000196427	55412	14/05/2014	FHP7570	R000741191	74550	11/05/2014
FDH1233	R000740903	74550	10/05/2014	FDH1727	R000739580	56810	28/04/2014	FHP8849	P000178253	55500	12/05/2014	FHP8879	R000743141	60503	14/05/2014
FDH8933	R000741374	74550	12/05/2014	FDI2367	R000743728	74550	13/05/2014	FHP8919	P000198657	60501	13/05/2014	FHP8919	P000198658	51851	13/05/2014
FDI2464	R000740302	74550	13/05/2014	FDI4107	R000743443	60503	12/05/2014	FHQ9633	P000204001	55415	13/05/2014	FHS1910	R000739707	56810	28/04/2014
FDI4726	R000743298	60503	12/05/2014	FDI6219	R000743281	60503	12/05/2014	FHS6262	R000743553	60503	13/05/2014	FHS6262	R000743554	74550	13/05/2014
FDI8091	R000741119	74550	11/05/2014	FDI8120	R000740972	74550	10/05/2014	FHS7128	R000743576	60503	13/05/2014	FHU2624	R000740559	60503	09/05/2014
FDJ6671	R000741067	74550	11/05/2014	FDL4358	R000741251	56732	11/05/2014	FHU8028	R000742764	56732	11/05/2014	FHX0079	P000135499	55412	13/05/2014
FDJ7338	P000203486	68580	15/05/2014	FDP1839	C000400713	70301	03/05/2014	FHX0260	P000152760	60501	09/05/2014	FHX1451	C000444135	70561	09/05/2014
FDP1839	C000400714	70481	03/05/2014	FDP2919	R000739462	56810	24/04/2014	FHX1451	C000444136	70302	09/05/2014	FHX1702	C000435690	54521	12/05/2014
FDQ2919	R000739475	56810	24/04/2014	FDQ4656	R000739112	56810	22/04/2014	FHX1814	C000405167	60501	07/05/2014	FHX2038	R000739266	74550	26/04/2014
FDQ4984	P000159611	73662	12/05/2014	FDQ5969	R000739069	74550	23/04/2014	FHX2280	R000739124	56810	22/04/2014	FHX2343	R000740120	74550	29/04/2014
FDQ6159	R000131491	70481	11/05/2014	FDQ6214	R000739343	56810	22/04/2014	FHY5448	R000743571	60503	13/05/2014	FHY5719	R000743335	60503	12/05/2014
FDQ6550	C000741941	56810	23/04/2014	FDR0052	R000740750	60503	10/05/2014	FHZ0232	P000152806	73662	13/05/2014	FHZ0268	R000742137	60503	15/05/2014
FDV6432	P000200195	58197	14/05/2014	FDV6519	R000741433	60503	12/05/2014	FHZ0435	R000742707	74550	15/05/2014	FHZ0516	P000152739	56731	08/05/2014
FDV6578	C000438058	55500	13/05/2014	FDV6717	P000122546	51851	14/05/2014	FHZ0548	R000740848	74550	10/05/2014	FHZ0617	R000740478	56732	09/05/2014
FDV6753	R000742142	74550	15/05/2014	FDV6801	P000159529	51851	07/05/2014	FHZ0641	R000739446	56810	24/04/2014	FHZ0723	R000739645	56810	28/04/2014
FDV6849	R000742622	74550	15/05/2014	FDV7071	R000739905	74550	11/05/2014	FHZ0851	R000741208	60503	11/05/2014	FHZ1036	R000742111	74710	15/05/2014
FDV7438	P000203456	73662	15/05/2014	FDV7496	R000742516	60503	14/05/2014	FHZ1123	R000743320	60503	12/05/2014	FHZ1129	C000394241	51851	11/05/2014
FDV7939	R000742283	74550	14/05/2014	FDV8198	R000739550	56810	24/04/2014	FHZ1236	R000742119	60503	15/05/2014	FHZ1642	R000741656	74550	13/05/2014
FDV8417	P000159667	51851	14/05/2014	FDV8428	R000742726	60503	15/05/2014	FHZ1664	R000743255	74550	12/05/2014	FHZ1684	R000739601	56810	28/04/2014
FDV8887	R000740261	56810	29/04/2014	FDV9343	R000742044	60503	08/05/2014	FHZ1703	P000198687	55680	14/05/2014	FHZ1991	P000186586	73662	10/05/2014
FDX8312	R000739099	56810	22/04/2014	FEF7546	R000743379	60503	12/05/2014	FHZ2160	R000741822	60503	13/05/2014	FHZ2218	P000184543	55412	14/05/2014
FEH5300	R000740795	60503	10/05/2014	FEH5566	R000743240	74550	12/05/2014	FHZ2406	R000741329	60503	11/05/2014	FHZ2532	C000436008	60501	09/05/2014
FEH6131	R000743637	60503	13/05/2014	FEL0201	R000740825	60503	10/05/2014	FHZ2687	R000743100	56732	14/05/2014	FHZ2691	R000743525	56732	13/05/2014
FEP1194	R000741647	74550	13/05/2014	FEQ3468	R000743122	60503	12/05/2014	FHZ3060	R000741585	60503	12/05/2014	FHZ3139	P000196421	55412	14/05/2014
FER0294	R000743010	74630	15/05/2014	FET6477	R000741911	74550	13/05/2014	FHZ3189	C000431848	73662	15/05/2014	FHZ3415	R000743731	56732	13/05/2014
FER33															

FLC1703	R000740681	60503	10/05/2014	FLE2187	P000122543	51851	14/05/2014	GJR1964	R000740549	60503	09/05/2014	GKI2009	P000184533	55412	14/05/2014
FLE4548	R000743261	60503	12/05/2014	FLF1909	R000741401	74550	12/05/2014	GKT3157	R000738980	74550	21/04/2014	GKT3157	R000741465	74630	12/05/2014
FLG5861	R000742678	74550	15/05/2014	FLG9087	R000739430	60503	08/05/2014	GMM3919	R000742486	60503	14/05/2014	GMT5023	R000741417	60503	12/05/2014
FLG9670	R000742823	74550	12/05/2014	FLH3417	R000739916	56810	25/04/2014	GMT9930	C000395406	73662	08/05/2014	GOL1260	P000195278	51851	10/05/2014
FLI2974	R000741275	60503	11/05/2014	FLI7080	P000184501	55412	13/05/2014	GOL4809	R000741837	74550	13/05/2014	GOL9079	R000739300	56810	22/04/2014
FLI8313	R000742193	56732	15/05/2014	FLI9447	R000742889	60503	09/05/2014	GOW4513	R000739937	56810	25/04/2014	GPC7400	P000159579	51851	12/05/2014
FLJ4241	R000742870	74630	09/05/2014	FLJ6223	R000740425	60503	09/05/2014	GPM4807	R000740221	60503	07/05/2014	GPM9177	R000742519	74550	14/05/2014
FLK3575	R000739102	56810	22/04/2014	FLK6334	R000740802	74550	10/05/2014	GPZ6398	R000742146	56732	15/05/2014	GQY3920	R000742178	60503	15/05/2014
FLL0018	R000743514	74550	13/05/2014	FLL4013	R000743300	74550	13/05/2014	GQZ8191	R000742762	74550	11/05/2014	GRA3615	R000739377	56810	24/04/2014
FLM0198	P000179906	60501	11/05/2014	FLM0229	R000740193	56810	29/04/2014	GRA3615	R000739378	56810	24/04/2014	GRR8084	R000742136	74550	15/05/2014
FLM0905	R000743397	60503	12/05/2014	FLM0957	R000740874	56732	10/05/2014	GRW1700	R000740217	56810	30/04/2014	GRX6432	P000159625	73662	12/05/2014
FLM1434	R000739745	74550	28/04/2014	FLM1449	R000741349	60503	12/05/2014	GSG2016	R000740191	56810	29/04/2014	GSK3886	R000739731	60503	07/05/2014
FLM1472	R000740277	60503	09/05/2014	FLM1473	R000742514	74550	14/05/2014	GSR6510	R000742291	74550	10/05/2014	GSV3340	R000741100	56732	11/05/2014
FLM1480	R000741061	60503	11/05/2014	FLM1621	R000739181	56810	22/04/2014	GSV4994	R000741171	56732	11/05/2014	GSZ9261	R000741207	74630	11/05/2014
FLM2033	R000741078	60503	11/05/2014	FLM2151	P000194948	55412	13/05/2014	GTF7629	R000740236	74550	30/04/2014	GTI6285	R000739331	56810	24/04/2014
FLM2488	P000051048	57461	13/05/2014	FLM6736	P000142964	73662	13/05/2014	GTI6512	R000740307	74550	13/05/2014	GTI9059	R000739911	60503	11/05/2014
FLN2417	R000739861	56732	11/05/2014	FLN8550	R000742048	74550	08/05/2014	GTI9197	R000741627	74630	12/05/2014	GTL0371	R000742522	60503	14/05/2014
FLO7048	R000739888	56732	11/05/2014	FLQ0543	R000739506	74710	02/05/2014	GTQ3220	P000160763	60412	13/05/2014	GTO5822	R000739868	56732	11/05/2014
FLQ5457	R000742873	60503	12/05/2014	FLR0588	R000743526	60503	13/05/2014	GTX2623	R000740840	56732	10/05/2014	GUB2754	R000740994	60503	11/05/2014
FLR6438	R000739491	56810	24/04/2014	FLR7618	R000740719	60503	10/05/2014	GUH3070	R000739163	56810	23/04/2014	GUM9281	C000437826	51851	06/05/2014
FLS2866	R000741428	74550	12/05/2014	FLS3016	R000742898	60503	09/05/2014	GUN5762	P000123029	51930	13/05/2014	GUN7296	R000740189	56810	29/04/2014
FLS6565	P000186596	60501	11/05/2014	FLS7141	R000743650	60503	13/05/2014	GUY5731	R000739170	56810	22/04/2014	GVE4230	R000740097	56810	30/04/2014
FLT5146	R000740358	56732	09/05/2014	FLT9086	R000740075	60503	11/05/2014	GVI5872	R000739991	56810	25/04/2014	GVI5872	R000740048	56810	25/04/2014
FLU3748	R000739455	74550	08/05/2014	FLU3784	R000739824	60503	11/05/2014	GVI5872	R000739770	56810	28/04/2014	GVI5872	R000739792	56810	28/04/2014
FLY0904	R000739180	56810	22/04/2014	FLY4565	R000740357	74550	12/05/2014	GVK0965	R000742701	74550	15/05/2014	GVL4300	C000426849	55413	10/05/2014
FLY4565	R000743044	74630	15/05/2014	FLY5452	R000742877	74550	09/05/2014	GVO4912	R000741757	60503	13/05/2014	GVQ2638	P000198652	54870	13/05/2014
FLY8488	R000741172	60503	11/05/2014	FMA4717	R000743323	60503	12/05/2014	GXL8575	P000152767	55680	11/05/2014	GXM1748	R000743414	74550	12/05/2014
FMB5203	P000160741	73662	11/05/2014	FMC4475	P000200176	58193	12/05/2014	GXM3100	P000149967	55412	10/05/2014	GXO6513	R000739660	56810	23/04/2014
FMC6757	C000441144	55680	05/05/2014	FMF3319	C000420605	55500	13/05/2014	GXY2829	R000740902	74550	10/05/2014	GXZ4092	C000431849	61220	15/05/2014
FMF3528	R000743260	60503	12/05/2014	FMF3691	P000204002	55416	13/05/2014	GYB4121	R000740157	56810	29/04/2014	GYC4092	P000159598	51851	12/05/2014
FMF3858	R000743562	74550	13/05/2014	FMF4005	C000423851	54521	12/05/2014	GYR0548	R000740761	74550	10/05/2014	GSY7497	R000743197	56732	12/05/2014
FMF4164	P000103471	60501	12/05/2014	FMF4378	R000741295	56732	11/05/2014	GYZ2713	P000198640	55412	12/05/2014	GZD7999	R000741729	74630	13/05/2014
FMF4456	P000142913	51930	05/05/2014	FMF4538	R000740632	56732	09/05/2014	GZF2460	R000740821	60503	10/05/2014	GZT9574	R000741117	60503	11/05/2014
FMF4573	P000204005	55412	13/05/2014	FMF5030	P000152740	51851	08/05/2014	GZX5918	R000739788	56732	07/05/2014	HAA9347	R000739613	56810	28/04/2014
FMF5078	P000179897	60501	11/05/2014	FMF5335	R000742400	74550	12/05/2014	HAA9915	R000739261	74550	26/04/2014	HAE9877	P000159530	73662	07/05/2014
FMF5414	R000739987	56810	25/04/2014	FMF5452	R000740652	56732	10/05/2014	HAG5100	R000742210	60503	08/05/2014	HAM2998	C000430072	51852	11/05/2014
FMF5608	R000739540	56810	24/04/2014	FMF5713	R000740872	74550	10/05/2014	HAM5248	R000740018	56810	25/04/2014	HBA1788	C000441965	55680	07/05/2014
FMF5780	R000742328	74550	11/05/2014	FMF5808	R000739182	56732	08/05/2014	HBH0527	R000741554	60503	12/05/2014	HBH6453	R000740942	60503	10/05/2014
FMF5850	P000200210	57200	15/05/2014	FMF5867	R000742342	74550	11/05/2014	HBM0636	R000739610	60503	11/05/2014	HBM1471	R000739379	56810	24/04/2014
FMF5954	R000740046	56810	25/04/2014	FMF6171	R000739995	56810	25/04/2014	HBM1471	R000739380	56810	24/04/2014	HBN3627	R000743497	56732	13/05/2014
FMN2423	R000741580	60503	12/05/2014	FMP4244	R000740772	74550	10/05/2014	HCA7059	R000742223	56732	08/05/2014	HCF8256	R000739722	60503	07/05/2014
FMP9400	R000742875	60503	09/05/2014	FMQ0736	P000200189	58197	14/05/2014	HCA1883	R000740923	56732	10/05/2014	HCG9231	R000741949	56810	28/04/2014
FMQ1596	R000740351	74550	09/05/2014	FMX1735	R000741365	74550	11/05/2014	HCI3493	R000741630	74550	12/05/2014	HCL7887	R000740315	56810	30/04/2014
FMX2471	R000741051	74550	11/05/2014	FMX2978	R000743625	60503	13/05/2014	HCI3493	R000741630	74550	12/05/2014	HCL7887	R000740315	56810	30/04/2014
FMX5902	P000198647	60501	13/05/2014	FMZ9700	R000740518	60503	09/05/2014	HCH1468	R000739398	56810	24/04/2014	HCH1468	R000739761	56810	25/04/2014
FND7383	R000740850	60503	10/05/2014	FND7456	R000743512	56732	13/05/2014	HCH1468	R000739398	56810	24/04/2014	HCH1468	R000739761	56810	25/04/2014
FND7520	R000743288	60503	12/05/2014	FND7601	R000743163	74550	12/05/2014	HCY3691	P000196412	55500	14/05/2014	HDD0109	R000740455	60503	09/05/2014
FND7742	P000149988	55412	12/05/2014	FND7789	R000740090	56810	28/04/2014	HDD5786	R000740229	56810	30/04/2014	HDD5786	R000740237	56810	30/04/2014
FND8006	P000203476	51851	15/05/2014	FND8111	P000135491	73662	12/05/2014	HDD5786	R000740229	56810	30/04/2014	HDD5786	R000740237	56810	30/04/2014
FND8148	R000739872	74550	11/05/2014	FND8500	C000430302	55411	02/05/2014	HDH3114	P000201111	73662	14/05/2014	HDI5151	R000742304	74550	14/05/2014
FND8508	R000739890	74550	11/05/2014	FND8526	R000742803	74550	10/05/2014	HDJ0753	R000739531	74550	11/05/2014	HDK4362	C000389320	54521	09/05/2014
FND8628	R000740859	60503	10/05/2014	FND9191	C000420606	55500	13/05/2014	HDI1225	C000435570	54870	09/05/2014	HDI1225	R000741669	60503	13/05/2014
FND9312	R000740815	56732	10/05/2014	FND9525	R000743251	60503	12/05/2014	HEA2654	R000740207	56810	30/04/2014	HEA3363	P000152776	55500	13/05/2014
FND9644	R000739835	74550	11/05/2014	FND9705	R000743283	60503	12/05/2014	HEA2654	R000740207	56810	30/04/2014	HEA3363	P000152776	55500	13/05/2014
FND9980	R000740816	60503	10/05/2014	FNE0355	R000740363	74550	09/05/2014	HEA8296	R000740231	56810	29/04/2014	HEA8296	R000740231	56810	29/04/2014
FNE0450	R000741099	60503	11/05/2014	FNF9659	P000160768	73662	13/05/2014	HEF3818	R000740790	74550	10/05/2014	HEF3818	R000740790	74550	10/05/2014
FNI4915	R000739879	74550	25/04/2014	FNF9659	P000160768	73662	13/05/2014	HEI3833	P000197765	55500	09/05/2014	HEI3833	P000197765	55500	09/05/2014
FNK8325	R000743715	60503	13/05/2014	FNF9659	P000160768	73662	13/05/2014	HEO9697	R000741985	74550	12/05/2014	HER1044	R000740197	56810	29/04/2014
FNL2939	R000740369	74550	10/05/2014	FNJ1144	P000159600	51851	12/05/2014	HER8392	R000742127	60503	15/05/2014	HFB9857	R000740441	56732	09/05/2014
FNN8720	R000742082	74550	15/05/2014	FNK9088	R000742209	60503	08/05/2014	HFD5924	R000741373	60503	11/05/2014	HFB9857	R000740441	56732	09/05/2014
FNN8720	R000742082	74550	15/05/2014	FNK9088	R000742209	60503	08/05/2014	HFG							

HOK6470	R000739434	74550	08/05/2014	HOT4891	R000741947	60503	08/05/2014	LNU6282	R000739114	56810	23/04/2014	LOI3186	R000740285	56810	30/04/2014
HPA1254	R000741377	60503	12/05/2014	HPE1435	R000740163	56810	29/04/2014	LOI3186	R000740295	56810	30/04/2014	LOK5422	P000103492	60501	12/05/2014
HQM0579	R000740560	74550	09/05/2014	HPO9959	R000733223	74550	02/05/2014	LOK5422	P000103493	51851	12/05/2014	LQL4038	R000725334	74550	25/04/2014
HRQ4931	R000741850	60503	13/05/2014	HRG9669	R000740264	56810	30/04/2014	LOR2019	P000195346	51851	14/05/2014	LOV8374	R000741218	60503	11/05/2014
HRR9624	P000159571	55500	12/05/2014	HSO9610	P000203327	55500	13/05/2014	LOY5944	R000743004	74550	15/05/2014	LPE9333	C000430050	51851	03/05/2014
HSO9610	P000123018	55500	13/05/2014	HSV2305	R000739510	56810	24/04/2014	LPH0979	P000123030	58191	13/05/2014	LPN5432	R000740548	60503	09/05/2014
HSX1811	R000742774	60503	11/05/2014	HTF7001	C000442181	73662	14/05/2014	LPO5452	R000741041	74550	11/05/2014	LQA0814	R000743574	60503	13/05/2014
HTW3392	R000740065	56810	25/04/2014	HUB2895	R000741225	74550	11/05/2014	LSF1442	P000184502	55412	13/05/2014	LSI3355	R000739288	74630	26/04/2014
HVA6668	R000742780	74630	12/05/2014	HVN9799	R000739178	56810	22/04/2014	LST1649	R000740897	60503	10/05/2014	LTW0683	R000739146	56810	23/04/2014
HWE0209	P000160751	54522	13/05/2014	HWK1707	R000739330	56810	22/04/2014	LUR1652	R000742177	60503	15/05/2014	LVZ3952	R000739089	56810	22/04/2014
HXG1428	R000743651	60503	13/05/2014	HXS5628	R000742521	74550	14/05/2014	LWP5590	R000740323	74550	12/05/2014	MAN2990	R000738896	60503	11/05/2014
HXX5313	R000739168	56810	22/04/2014	HYM3877	R000739094	74550	23/04/2014	MAX7774	R000739880	74550	11/05/2014	MBQ0487	R000740590	74550	09/05/2014
HYP2013	P000159575	51851	12/05/2014	HZC8648	R000739293	56810	22/04/2014	MCG2053	R000739074	56810	22/04/2014	MCG2053	R000739336	56810	24/04/2014
HZC8648	R000739337	56810	22/04/2014	HZF0131	R000739233	74550	27/04/2014	MCG2053	R000739373	56810	24/04/2014	MCG2053	R000739757	56810	25/04/2014
HZI2665	P000198682	51851	14/05/2014	HZQ5765	P000179910	60501	11/05/2014	MCG2053	R000739587	56810	28/04/2014	MCG2053	R000740113	56810	30/04/2014
IAL5638	R000739005	56810	21/04/2014	IAO4105	P000142979	55411	14/05/2014	MCV7447	R000738443	74550	06/05/2014	MCZ6090	P000196358	60501	12/05/2014
ICC9461	R000743611	74550	13/05/2014	ICM2947	P000198615	55412	08/05/2014	MDK0294	P000195619	55412	12/05/2014	MEJ2127	R000742249	60503	09/05/2014
IFC8531	R000741978	74550	12/05/2014	IGI8132	P000179917	60501	11/05/2014	MFH1740	R000740082	56810	25/04/2014	MGJ3077	R000738360	74550	06/05/2014
IHX0942	R000740629	60503	09/05/2014	IHY6254	R000741587	74550	12/05/2014	MGJ3077	R000740638	60503	09/05/2014	MHA0440	R000742465	74550	14/05/2014
IIQ4528	P000195313	73662	12/05/2014	IIW0659	R000741509	74630	12/05/2014	MHA5109	R000740841	60503	10/05/2014	MHA5109	R000742339	74550	11/05/2014
IJL1050	P000152704	73662	07/05/2014	IKW4307	R000741334	60503	11/05/2014	MHM6100	P000203255	59910	12/05/2014	MHS1211	R000738227	74550	08/05/2014
ILD3401	R000741193	74550	11/05/2014	ILQ6963	P000740775	60503	10/05/2014	MIE2530	R000743661	60503	13/05/2014	MII7972	R000741989	74550	12/05/2014
IOK5009	R000739786	56732	07/05/2014	IQV2287	R000742240	74550	09/05/2014	MIL4811	P000195315	55250	12/05/2014	MIV6385	R000740127	56810	30/04/2014
ITS5346	R000739065	56810	22/04/2014	ITS5346	R000739688	56810	28/04/2014	MJA8854	R000739811	74550	25/04/2014	MJJ7632	R000739705	56810	28/04/2014
ITY8306	P000204034	55412	15/05/2014	IUN3134	R000742741	60503	11/05/2014	MJM8303	R000739668	74550	28/04/2014	MKB9994	R000739192	74550	08/05/2014
IUN4404	P000203250	51851	12/05/2014	IUT1094	R000740794	74550	10/05/2014	MLM1204	R000740426	60503	09/05/2014	MMJ6099	R000741342	60503	11/05/2014
IVA6689	R000741069	74550	11/05/2014	JDT6205	R000739165	56810	22/04/2014	MMV3702	R000739673	56810	23/04/2014	MNE1646	R000740784	60503	10/05/2014
JEK9344	R000742644	60503	15/05/2014	JFS3515	R000742832	74550	09/05/2014	MNN7466	C000430683	55680	07/05/2014	MOB3138	R000741939	74550	08/05/2014
JFS8858	R000742033	60503	08/05/2014	JGA8516	R000742483	74550	14/05/2014	MOO0777	C000401949	51851	07/05/2014	MPB6491	R000742553	60503	14/05/2014
JGC2049	R000743073	74550	14/05/2014	JGE3448	R000739986	56810	25/04/2014	MPC0831	R000738993	74550	21/04/2014	MPC0831	R000738983	74550	21/04/2014
JGT4534	R000739002	74550	21/04/2014	JGT9056	R000742896	60503	09/05/2014	MPC0831	R000742497	74630	14/05/2014	MPL6637	R000739875	60503	11/05/2014
JGY5733	R000742853	60503	09/05/2014	JGZ9934	R000740818	60503	10/05/2014	MPM4490	R000742468	74550	14/05/2014	MPM4490	R000742583	74630	14/05/2014
JHE7935	P000203416	54521	14/05/2014	JHE8235	R000741657	74550	13/05/2014	MPP6705	R000742169	74550	15/05/2014	MPR8074	R000738074	74550	11/05/2014
JHE8235	R000742938	74550	15/05/2014	JHW6873	R000740259	56810	30/04/2014	MPT8148	R000741367	60503	12/05/2014	MQA8779	P000204014	55412	13/05/2014
JHW9256	R000742358	60503	11/05/2014	JIF8109	P000203305	73662	13/05/2014	MQC6185	R000741202	74550	11/05/2014	MQJ1065	R000740695	60503	10/05/2014
JII0927	R000743478	60503	13/05/2014	JII0927	R000743191	60503	13/05/2014	MLQ3530	R000742203	74550	14/05/2014	MQR1608	P000149970	55411	10/05/2014
JII0936	R000742237	74550	09/05/2014	JIK2079	R000743642	74550	13/05/2014	MQZ1187	R000739947	56810	25/04/2014	MQZ9478	R000743599	60503	13/05/2014
JIN0242	R000742706	74550	15/05/2014	JIP6456	R000741966	74550	12/05/2014	MRA7368	R000741073	60503	11/05/2014	MRG9290	R000739784	60503	07/05/2014
JIZ0019	R000742013	56732	08/05/2014	JJD3482	P000159616	51851	12/05/2014	MRL9788	R000740004	74550	25/04/2014	MRO7531	R000740579	60503	09/05/2014
JKC9763	R000739628	74550	11/05/2014	JJK8361	R000740398	60503	09/05/2014	MRR6402	R000739254	74550	27/04/2014	MRX5852	P000204025	55411	15/05/2014
JKS5500	R000741089	74550	12/05/2014	JKS9403	R000742422	74550	13/05/2014	MSG6778	P000160757	73662	13/05/2014	MSL8667	P000142911	60501	05/05/2014
JKV9967	R000741660	74550	13/05/2014	JKW2789	R000743035	74550	15/05/2014	MSU5675	R000741016	60503	11/05/2014	MTF1232	R000743306	60503	12/05/2014
JLD5807	R000740640	60503	09/05/2014	JLM6729	P000195328	73662	13/05/2014	MUX1329	P000200196	58197	14/05/2014	MUY8322	R000743117	74550	14/05/2014
JLR7310	P000194918	58433	10/05/2014	JMC1427	R000742754	56732	11/05/2014	MVD6355	R000739865	74550	07/05/2014	MVH9005	R000733330	56732	27/04/2014
JMF5631	R000741958	74550	08/05/2014	JMM7770	R000743088	74550	14/05/2014	MVJ7699	P000203440	51851	15/05/2014	MVQ0987	R000741422	60503	12/05/2014
JMV0669	P000160749	54521	13/05/2014	JMN6817	R000739670	74550	28/04/2014	MVO0987	R000742666	60503	15/05/2014	MVT2595	R000739183	56810	22/04/2014
JMY2198	P000179922	60501	11/05/2014	JNE6353	R000742138	74550	15/05/2014	MXV5446	R000741967	74550	12/05/2014	MWA3127	P000203385	73662	14/05/2014
JNX7208	P000194936	55412	13/05/2014	JNY7975	R000743643	74550	13/05/2014	MWA4424	R000739141	56810	22/04/2014	MWB1494	P000203278	73661	13/05/2014
JOM6126	R000741427	74550	12/05/2014	JOU4998	R000743472	74550	12/05/2014	MWB6923	R000741624	74550	12/05/2014	MWB7538	R000740035	56810	28/04/2014
JPB3007	P000194952	55500	13/05/2014	JPS3966	R000740822	60503	10/05/2014	MWC1996	R000742625	60503	15/05/2014	MWF3339	R000741530	74550	12/05/2014
JPD5908	R000742165	60503	15/05/2014	JPF1909	C000434547	55680	05/05/2014	MWF6518	R000740891	60503	10/05/2014	MWS0940	R000742403	60503	14/05/2014
JPI0262	R000741181	74550	12/05/2014	JPI6730	R000743434	74550	12/05/2014	MWU4830	C000434521	55680	05/05/2014	MWZ6600	R000743515	74550	13/05/2014
JPK8007	R000740458	56732	09/05/2014	JPL8042	P000203265	73662	12/05/2014	MXF5665	R000743023	60503	15/05/2014	MXQ8171	P000196371	51930	12/05/2014
JPN6194	R000740732	56732	10/05/2014	JPS2824	R000740199	56810	29/04/2014	MXY8804	R000741201	60503	11/05/2014	MYA7918	R000741085	60503	11/05/2014
JPX4288	R000743338	74550	12/05/2014	JQH3541	R000742184	60503	15/05/2014	MYE2293	R000741399	74550	12/05/2014	MYE5114	R000741886	74550	13/05/2014
JQM5382	R000741058	56732	11/05/2014	JRQ6071	P000178251	55500	12/05/2014	MYF7868	R000741813	60503	13/05/2014	MYI4107	R000740397	74630	10/05/2014
JQO0362	R000742563	60503	14/05/2014	JRR0994	R000741464	60503	12/05/2014	MYJ8700	R000742030	60503	08/05/2014	MYI1670	P000142969	73662	13/05/2014
JRP4819	R000740201	56810	30/04/2014	JRW5674	P000184513	55412	13/05/2014	MYV2524	R000740265	56810	29/04/2014	MYZ9523	R000739727	74630	07/05/2014
JRY2301	R000739878	60503	07/05/2014	JRZ8250	R000742767	60503	11/05/2014	MZC4595	R000740303	56810	30/04/2014	NBJ5132	R000740179	56810	29/04/2014
JSP6099	R000740202	56810	30/04/2014	JUC4709	R000739513	56810	24/04/2014	NBJ5132	R000740215	56810	29/04/2014	NCP7996	R000742052	60503	08/05/2014
JUU1789	R000741415	60503													

prazo de 30 (trinta) dias, a contar da data de publicação, para interpor recurso. A cópia do Auto de Infração poderá ser obtida junto ao FÁCIL – TRANSPORTES E TRÂNSITO situado à Av. Gilberto Dini, 19 – Bom clima.

Placa	Auto de Infração	Código Infração	Data	Valor RS
ABO2735	P000094082	55500	14/03/2014	85,13
ABV0305	P000086997	55412	15/03/2014	53,20
ABY4894	R000673589	56732	12/03/2014	85,13
ACS4753	R000675708	74550	13/03/2014	85,13
ADI6491	R000677156	56732	12/03/2014	85,13
ADU6036	R000681660	60503	15/03/2014	191,54
AE6595	R000681676	56732	15/03/2014	85,13
AEK0823	P000093909	51851	11/03/2014	127,69
AEO0517	R000678685	74630	12/03/2014	127,69
AET8305	R000678650	56732	10/03/2014	85,13
AFL3996	R000675241	74550	10/03/2014	85,13
AFU2226	R000693200	74550	14/03/2014	85,13
AFW9964	R000678555	60503	12/03/2014	191,54
AFY9303	R000673256	60503	11/03/2014	191,54
AHE9909	R000673039	60503	10/03/2014	191,54
AIH6902	R000675184	56732	10/03/2014	85,13
AIK3359	C000431618	55500	13/03/2014	85,13
AIO5094	R000675911	56732	15/03/2014	85,13
AIU3645	R000675853	60503	13/03/2014	191,54
AJB8836	C000442001	52070	12/03/2014	53,20
AJC8232	R000686328	56810	12/03/2014	53,20
AJG2171	R000675929	60503	13/03/2014	191,54
AJG2171	R000679059	74550	14/03/2014	85,13
AJK4760	R000672255	74550	10/03/2014	85,13
AJL7907	R000693067	74550	14/03/2014	85,13
AJL7907	R000693293	74550	15/03/2014	85,13
AJU0271	C000442018	73662	14/03/2014	85,13
AJU2024	P000146974	51851	15/03/2014	127,69
AKD9245	R000679584	60503	13/03/2014	191,54
AKE3879	R000678006	60503	14/03/2014	191,54
AKI7120	R000678792	74550	13/03/2014	85,13
AKV9499	R000675589	74550	13/03/2014	85,13
AKY9785	R000675157	56732	10/03/2014	85,13
ALC6190	R000679172	60503	15/03/2014	191,54
ALI5404	R000681494	60503	15/03/2014	191,54
ALI5913	R000675776	74550	13/03/2014	85,13
ALJ7318	R000679663	60503	14/03/2014	191,54
ALK2952	R000677141	74550	12/03/2014	85,13
ALM1815	C000440027	55500	13/03/2014	85,13
ALV4639	R000677326	74550	12/03/2014	85,13
ALZ3310	R000672576	56732	11/03/2014	85,13
AMC6221	P000145331	55500	11/03/2014	85,13
AMF1170	R000677100	60503	12/03/2014	191,54
AMF9813	R000676011	74550	13/03/2014	85,13
AMH0172	R000677302	74550	12/03/2014	85,13
AMM4575	R000676373	74630	10/03/2014	127,69
AMP9143	R000682608	74550	14/03/2014	85,13
AMT2980	R000677852	74550	14/03/2014	85,13
AMU7197	R000672254	74550	10/03/2014	85,13
AMV3378	R000679433	74550	15/03/2014	85,13
AMX2612	R000683302	74550	15/03/2014	85,13
ANA9458	C000426340	54521	15/03/2014	127,69
ANE6238	R000683311	74550	15/03/2014	85,13
ANE0773	R000676021	60503	13/03/2014	191,54
ANJ2734	P000094086	55500	14/03/2014	85,13
ANN6354	P000189121	55412	15/03/2014	53,20
ANT8722	R000673906	74550	12/03/2014	85,13
ANV7277	R000679397	74550	15/03/2014	85,13
ANZ3571	R000678013	60503	14/03/2014	191,54
AOC7548	R000679405	60503	15/03/2014	191,54
AOF5075	R000670922	60503	11/03/2014	191,54
AOH8432	R000672670	60503	11/03/2014	191,54
AQJ3375	P000140169	51851	10/03/2014	127,69
AOM6205	P000187044	55500	14/03/2014	85,13
AOQ5247	R000681145	60503	15/03/2014	191,54
AOT9139	R000674943	74550	10/03/2014	85,13
AOY4181	R000672197	74550	10/03/2014	85,13
APA1635	R000675347	56732	11/03/2014	85,13
APA9526	R000683212	74550	14/03/2014	85,13
APB5506	R000678860	74550	13/03/2014	85,13
APD7891	R000672215	74550	10/03/2014	85,13
APES944	P000112131	51851	13/03/2014	127,69
APG7631	P000151981	55090	12/03/2014	85,13
APK3964	R000677867	60503	14/03/2014	191,54
APN4846	R000677075	74550	13/03/2014	85,13
APQ2072	R000678982	74550	14/03/2014	85,13
APP7728	P000049367	54521	14/03/2014	127,69
APT1249	R000676661	60503	12/03/2014	191,54
APW7522	C000431857	54870	13/03/2014	127,69
APX3979	C000435882	55500	12/03/2014	85,13
AQE4926	R000678562	74550	12/03/2014	85,13
AQL6357	P000093915	51852	11/03/2014	127,69
AQLJ2461	R000683505	74550	14/03/2014	85,13
AQL3606	R000682668	60503	15/03/2014	191,54
AQP2943	R000677729	74550	14/03/2014	85,13
AQR0513	R000677450	74630	13/03/2014	127,69
AQR2273	R000681644	60503	15/03/2014	191,54
AQR2643	R000677652	60503	13/03/2014	191,54
ARE2165	C000433070	55500	10/03/2014	85,13
ARE3987	R000681279	60503	15/03/2014	191,54
ARQ3794	R000681604	60503	15/03/2014	191,54
ARV1529	P000158868	51851	15/03/2014	127,69
ASC3287	R000681387	74550	15/03/2014	85,13
ASF0496	R000686853	74550	11/03/2014	85,13
ASG3025	R000675694	74550	13/03/2014	85,13
ASK0028	R000672390	74550	11/03/2014	85,13
ATB3130	P000049372	60501	14/03/2014	191,54
ATC9177	R000677322	56732	12/03/2014	85,13
ATH9952	R000673081	60503	10/03/2014	191,54
ATM7578	P000161947	73662	12/03/2014	85,13
ATX9069	P000149749	54521	13/03/2014	127,69
ATY8428	R000678700	74550	10/03/2014	85,13
ATZ3486	C000439204	68580	10/03/2014	85,13
AUJ8503	R000678905	74550	13/03/2014	85,13
AUN2062	R000681606	74550	15/03/2014	85,13
AUJ1096	R000677671	60503	13/03/2014	191,54
AVA1498	P000161953	55412	12/03/2014	53,20
AVH7854	C000440600	73662	11/03/2014	85,13
AVN2235	R000678552	74550	10/03/2014	85,13
AVS1430	R000675909	56732	13/03/2014	85,13
AVY1535	R000681419	60503	15/03/2014	191,54
AWA1031	R000683478	74550	14/03/2014	85,13
AWE8684	R000670946	56732	11/03/2014	85,13
AWH1774	R000683310	60503	14/03/2014	191,54
AWI7050	R000678609	74550	12/03/2014	85,13
AWT1160	R000679672	56732	14/03/2014	85,13
AWL1879	R000681125	74550	15/03/2014	85,13
AWX8732	P000184126	57463	11/03/2014	85,13

Placa	Auto de Infração	Código Infração	Data	Valor RS
ABS7808	R000681132	74630	15/03/2014	127,69
ABX9805	R000678548	60503	10/03/2014	191,54
ACF6981	R000672553	74550	11/03/2014	85,13
ADB2155	R000673177	60503	11/03/2014	191,54
ADJ4589	P000145304	51851	10/03/2014	127,69
ADX1802	R000677115	60503	12/03/2014	191,54
AEG8064	R000677404	56732	12/03/2014	85,13
AEO0517	R000672339	74550	11/03/2014	85,13
AER7463	R000675967	74630	13/03/2014	127,69
AFC0087	R000672362	60503	11/03/2014	191,54
AFK8617	R000672570	74550	11/03/2014	85,13
AFW1175	R000673240	60503	11/03/2014	191,54
AFX0277	R000675319	60503	11/03/2014	191,54
AGQ8020	R000677413	60503	13/03/2014	191,54
AHO8676	R000678710	60503	12/03/2014	191,54
AIK0333	R000693160	74550	14/03/2014	85,13
AIL0927	R000677461	60503	13/03/2014	191,54
AIJ0778	R000683429	60503	15/03/2014	191,54
AJB7886	C000396783	55500	13/03/2014	85,13
AJC8232	R000686313	56810	12/03/2014	53,20
AJG2171	R000672443	60503	11/03/2014	191,54
AJG2171	R000675949	60503	13/03/2014	191,54
AJG2171	R000679059	74550	14/03/2014	85,13
AJL6957	R000673200	60503	11/03/2014	191,54
AJL7907	R000693176	74630	15/03/2014	127,69
AJO1793	R000693250	74550	13/03/2014	85,13
AJU2024	R000677902	56732	14/03/2014	85,13
AKA2871	C000431858	55500	13/03/2014	85,13
AKE3879	R000672659	74550	11/03/2014	85,13
AKG1832	R000672676	60503	11/03/2014	191,54
AKN5824	P000093938	51851	12/03/2014	127,69
AKW0761	R000679623	60503	14/03/2014	191,54
ALC4239	R000674163	74550	12/03/2014	85,13
ALF5552	P000094128	51851	15/03/2014	127,69
ALI5674	R000672439	60503	11/03/2014	191,54
ALI8832	R000678921	74550	14/03/2014	85,13
ALJ7622	R000677613	60503	13/03/2014	191,54
ALI3074	R000681112	60503	15/03/2014	191,54
ALJ0231	P000145375	60412	14/03/2014	127,69
ALZ1583	R000678704	60503	10/03/2014	191,54
AMC2084	R000686456	74550	12/03/2014	85,13
AME4739	R000686214	56810	11/03/2014	53,20
AMF5272	R000675278	74550	11/03/2014	85,13
AMG6546	R000675396	74550	11/03/2014	85,13
AMM5831	R000672100	60503	10/03/2014	191,54
AMN8789	P000161923	73662	11/03/2014	85,13
AMR2499	R000674205	60503	12/03/2014	191,54
AMU6851	P000151995	60501	14/03/2014	191,54
AMV3378	R000674218	74550	12/03/2014	85,13
AMW7860	R000678918	55412	10/03/2014	53,20
AMX3981	P000094032	73661	14/03/2014	85,13
ANC3083	R000672642	60503	11/03/2014	191,54
ANF0538	R000681379	74550	15/03/2014	85,13
ANI5303	R000677452	60503	13/03/2014	191,54
ANN1579	R000672201	60503	10/03/2014	191,54
ANT3059	R000672115	74550	10/03/2014	85,13
ANU3081	R000693374	74550	14/03/2014	85,13
ANY3677	P000149731	55411	11/03/2014	53,20
ANZ6779	R000678690	60503	10/03/2014	191,54
AOD4482	R000681337	60503	15/03/2014	191,54
AOH2953	R000678576	56732	10/03/2014	85,13
AOI5239	R000675532	74550	12/03/2014	85,13
AOM6205	P000187043	55500	14/03/2014	85,13
AOQ7502	R000678658	56732	12/03/2014	85,13
AOY3795	R000678644	60503	12/03/2014	191,54
AOZ6527	P000158844	51851	11/03/2014	127,69
APA6075	R000672048	74550	10/03/2014	85,13
APB4090	R000683305	60503	15/03/2014	191,54
APC0241	R000683195	74550	14/03/2014	85,13
APE156				

Table with 15 columns: alphanumeric codes, numeric values, and dates. It lists a large number of entries across multiple pages.

CGG9217	R000683109	74550	14/03/2014	85,13
CGG9975	R000675958	74630	13/03/2014	127,69
CGI8133	R000675991	74630	13/03/2014	127,69
CGL1833	R000677998	74710	14/03/2014	574,62
CGL2083	R000678731	60503	12/03/2014	191,54
CGM4222	R000686349	56810	12/03/2014	53,20
CGM6529	P000093957	54521	12/03/2014	127,69
CGO0312	P000160166	55500	13/03/2014	85,13
CGO5316	P000157362	51851	11/03/2014	127,69
CGO7177	R000677970	56732	14/03/2014	85,13
CGO9459	R000672650	60503	11/03/2014	191,54
CGR1712	R000676025	60503	13/03/2014	191,54
CGR5592	R000672536	60503	11/03/2014	191,54
CGW8393	R000672321	74550	11/03/2014	85,13
CGX8612	R000679450	56732	15/03/2014	85,13
CGZ3510	R000679225	60503	15/03/2014	191,54
CHA3518	P000145338	55500	12/03/2014	85,13
CHA9126	P000078921	52311	12/03/2014	85,13
CHB4454	R000675827	74550	13/03/2014	85,13
CHB7202	C000396792	55500	14/03/2014	85,13
CHC4991	R000682725	74550	15/03/2014	85,13
CHC9689	R000678682	60503	10/03/2014	191,54
CHG6130	R000678457	74550	12/03/2014	85,13
CHH8953	R000678921	74550	13/03/2014	85,13
CHI6911	P000094061	51851	13/03/2014	127,69
CHM6414	C000386480	55411	12/03/2014	53,20
CHO5609	R000678791	74550	13/03/2014	85,13
CHO7199	R000673957	60503	12/03/2014	191,54
CHO9125	R000678795	60503	13/03/2014	191,54
CHO9759	P000094204	55500	15/03/2014	85,13
CHP7346	P000156362	55500	13/03/2014	85,13
CHR6686	R000681290	60503	15/03/2014	191,54
CHR8296	R000681625	60503	15/03/2014	191,54
CHS2306	R000672238	74550	10/03/2014	85,13
CHS6114	R000680778	74550	14/03/2014	85,13
CHT4655	P000184152	55500	14/03/2014	85,13
CHT6000	R000693348	74550	13/03/2014	85,13
CHU3507	R000679437	74550	15/03/2014	85,13
CHV7347	R000674210	74550	12/03/2014	85,13
CHX5747	P000094214	51851	15/03/2014	127,69
CHX9765	P000094103	51851	14/03/2014	127,69
CIA2384	R000679169	74550	15/03/2014	85,13
CIA8622	R000675311	74550	11/03/2014	85,13
CIB3005	P000094038	51851	14/03/2014	127,69
CIC4471	R000677756	74550	14/03/2014	85,13
CIC8655	R000672569	60503	11/03/2014	191,54
CIC9343	R000672248	74550	10/03/2014	85,13
CIC9833	P000184164	55412	15/03/2014	53,20
CID2126	P000145277	51851	10/03/2014	127,69
CID8970	R000682641	56732	14/03/2014	85,13
CIG0800	R000676970	74550	12/03/2014	85,13
CIG2329	R000677743	60503	14/03/2014	191,54
CIG8770	P000158849	55500	12/03/2014	85,13
CII0734	R000672550	74550	11/03/2014	85,13
CII4851	R000679161	56732	15/03/2014	85,13
CII7074	P000161929	55500	11/03/2014	85,13
CIL5811	R000679627	60503	14/03/2014	191,54
CIL8788	P000145370	60412	14/03/2014	127,69
CIL9160	P000093956	55500	12/03/2014	85,13
CIM2600	R000673567	74550	12/03/2014	85,13
CIM2600	R000678512	74550	12/03/2014	85,13
CIM5749	R000675464	60503	11/03/2014	191,54
CIM9392	R000686300	56810	12/03/2014	53,20
CIN5964	R000672107	74550	10/03/2014	85,13
CIO3378	R000673831	74550	12/03/2014	85,13
CIO9138	R000677409	60503	13/03/2014	191,54
CIP6445	R000672047	74550	10/03/2014	85,13
CIP1715	P000143321	51852	11/03/2014	127,69
CIP2151	R000674164	74550	12/03/2014	85,13
CIR7091	R000672070	60503	10/03/2014	191,54
CIS1879	P000189111	55412	13/03/2014	53,20
CIT0423	R000677447	60503	13/03/2014	191,54
CIT2333	R000677410	74550	13/03/2014	85,13
CIU6458	R000673680	74630	12/03/2014	127,69
CIV2639	R000677913	60503	14/03/2014	191,54
CIY6527	R000683436	60503	15/03/2014	191,54
CJA6314	R000672302	74550	11/03/2014	85,13
CJA7174	R000673552	60503	12/03/2014	191,54
CJB6350	R000675947	74550	13/03/2014	85,13
CJC3075	P000094124	51851	15/03/2014	127,69
CJJ0197	P000094003	51851	13/03/2014	127,69
CJJ2764	R000674232	74550	12/03/2014	85,13
CJJ3217	R000683139	74550	14/03/2014	85,13
CJJ5647	P000140167	60501	10/03/2014	191,54
CJL2886	R000679472	74550	15/03/2014	85,13
CJL8275	R000672102	60503	10/03/2014	191,54
CJM5539	R000677806	56732	14/03/2014	85,13
CJO2417	R000674151	74550	12/03/2014	85,13
CJQ0020	R000672281	74550	10/03/2014	85,13
CJR0717	R000677994	56732	14/03/2014	85,13
CJR2265	R000681476	56732	15/03/2014	85,13
CJT2214	P000179292	54521	11/03/2014	127,69
CJU0273	P000094018	51851	13/03/2014	127,69
CJU3233	R000686414	74550	12/03/2014	85,13
CJU7498	C000435626	73662	12/03/2014	85,13
CJY2488	R000672652	56732	11/03/2014	85,13
CKC5190	R000679138	60503	15/03/2014	191,54
CKH6313	R000681618	60503	15/03/2014	191,54
CKI3284	R000675579	74550	13/03/2014	85,13
CKK2136	R000672617	74550	11/03/2014	85,13
CKK9068	R000672460	60503	11/03/2014	191,54
CKL5144	R000676989	60503	12/03/2014	191,54
CKL9796	R000679507	74550	15/03/2014	85,13
CKM2731	R000683523	60503	15/03/2014	191,54
CKN9068	R000681503	74550	15/03/2014	85,13
CKN6266	R000683347	56732	15/03/2014	85,13
CKW0007	P000094054	51930	14/03/2014	191,54
CKX8733	R000675922	74630	13/03/2014	127,69
CKY5153	R000679465	74550	15/03/2014	85,13
CLA0575	R000673586	60503	12/03/2014	191,54
CLA6515	R000679151	60503	15/03/2014	191,54
CLA8555	P000184108	55411	10/03/2014	53,20
CLB3033	R000681681	56732	15/03/2014	85,13
CLC2795	R000679420	60503	15/03/2014	191,54
CLC2988	R000678848	60503	13/03/2014	191,54
CLD4196	R000672683	56732	11/03/2014	85,13
CLE9158	R000676017	60503	13/03/2014	191,54
CLG3453	R000678665	60503	12/03/2014	191,54
CLI6717	R000681406	60503	15/03/2014	191,54
CLJ7801	R000693404	56810	13/03/2014	53,20
CLK9568	R000676433	60503	10/03/2014	191,54
CLM1837	R000676890	56732	12/03/2014	85,13

CGG9975	R000675542	74550	12/03/2014	85,13
CGH9930	R000682632	56732	14/03/2014	85,13
CGI8133	R000678909	60503	13/03/2014	191,54
CGI9972	R000675436	60503	11/03/2014	191,54
CGM0816	P000151965	55500	11/03/2014	85,13
CGM4222	R0006893143	56810	14/03/2014	53,20
CGM6841	R000679033	74550	14/03/2014	85,13
CGO4681	P000094099	55500	14/03/2014	85,13
CGO7018	P000179321	55412	14/03/2014	53,20
CGO7529	R000693383	56810	13/03/2014	53,20
CGP8876	R000680843	60503	14/03/2014	191,54
CGR3715	R000676603	74550	12/03/2014	85,13
CGV9807	P000050878	55411	12/03/2014	53,20
CGX6441	C000427895	54521	12/03/2014	127,69
CGX8768	P000094131	51851	15/03/2014	127,69
CHA1199	R000679429	74550	15/03/2014	85,13
CHA9126	P000140181	55500	12/03/2014	85,13
CHB2458	P000157012	55500	10/03/2014	85,13
CHB5517	P000188050	55500	12/03/2014	85,13
CHC1276	R000679041	60503	14/03/2014	191,54
CHC7509	R000677792	74550	14/03/2014	85,13
CHE1796	P000145326	55500	10/03/2014	85,13
CHH8706	R000679248	74550	15/03/2014	85,13
CHI1298	R000677845	74550	14/03/2014	85,13
CHI4727	R000679394	60503	15/03/2014	191,54
CHM9799	R000677021	60503	12/03/2014	191,54
CHO7199	R000672228	74550	10/03/2014	85,13
CHO9125	R000672295	60503	11/03/2014	191,54
CHO9125	R000677996	74550	14/03/2014	85,13
CHP4099	R000679480	74550	15/03/2014	85,13
CHR1959	P000189122	51852	15/03/2014	127,69
CHR8296	P000160204	51851	15/03/2014	127,69
CHR8355	R000681424	56732	15/03/2014	85,13
CHS2306	R000672245	74550	10/03/2014	85,13
CHS7260	R000675458	74550	12/03/2014	85,13
CHT5831	R000678813	60503	13/03/2014	191,54
CHT9684	R000678835	60503	13/03/2014	191,54
CHV3355	R000681181	60503	15/03/2014	191,54
CHV7778	R000683414	60503	14/03/2014	191,54
CHX5877	R000675737	74630	13/03/2014	127,69
CHY4445	R000678920	74550	14/03/2014	85,13
CIA4847	R000679308	60503	15/03/2014	191,54
CIA8637	P000049374	51851	15/03/2014	127,69
CIC0768	R000677605	60503	13/03/2014	191,54
CIC6388	R000672417	60503	11/03/2014	191,54
CIC9343	R000672052	60503	10/03/2014	191,54
CIC9833	P000179325	55412	14/03/2014	53,20
CID1396	R000675780	60503	13/03/2014	191,54
CID8291	P000094139	51851	15/03/2014	127,69
CIE8088	C000429184	54521	15/03/2014	127,69
CIG1102	R000675619	74550	13/03/2014	85,13
CIG8686	R000672664	60503	11/03/2014	191,54
CIG9091	R000679159	60503	15/03/2014	191,54
CII2546	R000679259	60503	15/03/2014	191,54
CII6899	P000149722	54521	10/03/2014	127,69
CIL2725	R000670963	74550	11/03/2014	85,13
CIL7071	C000431904	55500	11/03/2014	85,13
CIL8788	P000145371	51851	14/03/2014	127,69
CIM0987	P000049368	55500	14/03/2014	85,13
CIM2600	R000673647	56732	12/03/2014	85,13
CIM2600	R000676042	60503	13/03/2014	191,54
CIM9214	P000048699	55411	11/03/2014	53,20
CIN4955	P000162731	55412	14/03/2014	53,20
CIO0881	C000431914	55500	13/03/2014	85,13
CIO5704	P000151985	55500	13/03/2014	85,13
CIP4819	R000673955	60503	12/03/2014	191,54
CIP6445	P000162651	55412	11/03/2014	53,20
CIP1946	R000675898	74630	13/03/2014	127,69
CIR6831	P000184181	51851	15/03/201	

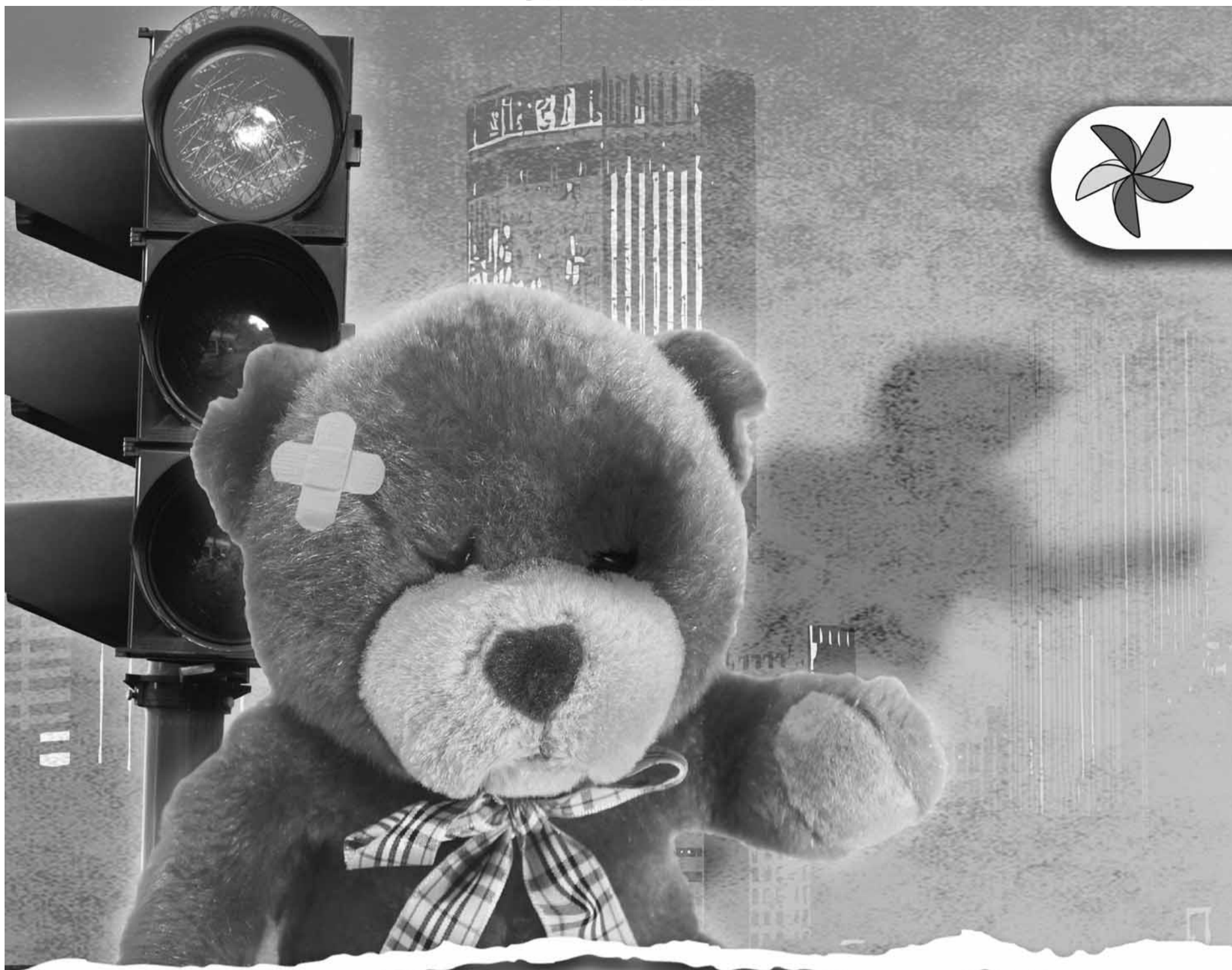

Table with 10 columns: ID, Code, Value, Date, Amount, ID, Code, Value, Date, Amount, ID, Code, Value, Date, Amount, ID, Code, Value, Date, Amount. Contains multiple rows of data for various municipal services and payments.

DAS2222	R000673587	60503	12/03/2014	191,54	DAT6938	R000682621	56810	11/03/2014	53,20	DEM5260	R000671704	74550	10/03/2014	85,13	DEM5661	R000677730	74550	14/03/2014	85,13
DAT8290	R000678903	74630	13/03/2014	127,69	DAU1040	R000673158	74630	10/03/2014	127,69	DEM5968	R000679722	60503	14/03/2014	191,54	DEN0168	R000679255	56732	15/03/2014	85,13
DAU7377	R000679207	60503	15/03/2014	191,54	DAV7194	R000677023	74550	13/03/2014	85,13	DEN1183	R000683216	74550	14/03/2014	85,13	DEN2252	R000678663	60503	12/03/2014	191,54
DAV7431	R000693443	56810	14/03/2014	53,20	DAW2046	R000677330	56732	12/03/2014	85,13	DEN7331	R000678590	74550	12/03/2014	85,13	DEN8456	R000094157	55500	15/03/2014	85,13
DAX5898	P000145337	55500	12/03/2014	85,13	DAY0163	R000672218	74550	10/03/2014	85,13	DEP1703	R000677482	74550	13/03/2014	85,13	DEP2995	R000675588	56732	13/03/2014	85,13
DAY1482	R000672252	74550	10/03/2014	85,13	DAY3465	R000677844	60503	14/03/2014	191,54	DER9754	R000673536	56732	11/03/2014	85,13	DER9766	R000681465	56732	15/03/2014	85,13
DAY4196	R000672169	60503	10/03/2014	191,54	DDBA0280	R000675747	56732	13/03/2014	85,13	DES4091	R000677915	60503	14/03/2014	191,54	DES6923	R000679056	60503	14/03/2014	191,54
DBB7208	P000093906	51851	11/03/2014	127,69	DBC7959	R000678677	60503	10/03/2014	191,54	DES9839	P000093903	51851	11/03/2014	127,69	DET4626	R000678948	60503	14/03/2014	191,54
DBE0069	R000673687	60503	12/03/2014	191,54	DBE9790	P000151942	60501	11/03/2014	191,54	DEV6169	P000179294	51930	11/03/2014	191,54	DEV7865	R000679675	60503	14/03/2014	191,54
DBF4634	R000676945	74550	13/03/2014	85,13	DBF9908	R000678572	60503	10/03/2014	191,54	DEW6483	R000678661	56732	10/03/2014	85,13	DEW7633	R000686052	56810	10/03/2014	53,20
DBG9867	C000433071	55500	10/03/2014	85,13	DBI3740	R000680861	60503	14/03/2014	191,54	DEW9744	R000679745	74550	15/03/2014	85,13	DEW9831	C000417949	55500	10/03/2014	85,13
DBK1467	R000675246	60503	10/03/2014	191,54	DBK1663	P000087000	55412	15/03/2014	53,20	DEX2171	P000145755	55500	13/03/2014	85,13	DEX2175	R000677825	60503	14/03/2014	191,54
DBK9397	P000145327	55500	10/03/2014	85,13	DBL1323	C000431866	54870	13/03/2014	127,69	DEX9874	P000162736	55500	14/03/2014	85,13	DEY4605	P000158867	60501	15/03/2014	191,54
DBM5853	R000677865	60503	14/03/2014	191,54	DBM6352	R000680804	60503	14/03/2014	191,54	DEY4605	R000681438	74550	15/03/2014	85,13	DEY7507	P000048696	55411	11/03/2014	53,20
DBM8534	R000675257	74550	10/03/2014	85,13	DBN3297	R000675644	60503	13/03/2014	191,54	DEZ0458	R000679141	60503	15/03/2014	191,54	DEZ0458	R000677421	60503	13/03/2014	191,54
DBN4790	R000675705	74630	13/03/2014	127,69	DBO1384	C000427861	55680	12/03/2014	127,69	DEZ4367	R000677389	60503	12/03/2014	191,54	DEZ5232	R000678701	56732	10/03/2014	85,13
DBO2072	P000126275	51851	12/03/2014	127,69	DBO2458	R000672266	74630	10/03/2014	127,69	DEZ5536	R000683387	60503	14/03/2014	191,54	DEZ6426	R000675148	60503	10/03/2014	191,54
DBO2553	P000049324	55412	11/03/2014	53,20	DBO2641	R000679004	74550	14/03/2014	85,13	DEZ7147	R000676999	60503	12/03/2014	191,54	DEZ8994	R000678007	56732	14/03/2014	85,13
DBO5053	P000156356	55680	10/03/2014	127,69	DBO6310	R000678445	74550	12/03/2014	85,13	DEZ9307	R000678530	60503	10/03/2014	191,54	DFE0502	P000161956	73662	13/03/2014	85,13
DBO6310	C000442016	51851	14/03/2014	127,69	DBO8502	R000672342	60503	11/03/2014	191,54	DFE0546	R000679125	60503	15/03/2014	191,54	DFE3064	R000683548	74550	15/03/2014	85,13
DBO9932	C000433082	54521	10/03/2014	127,69	DBO9937	P000048694	55411	11/03/2014	53,20	DFE7855	R000677435	60503	13/03/2014	191,54	DFG3178	R000677716	60503	14/03/2014	191,54
DBP3969	P000184114	55412	11/03/2014	53,20	DBP3969	R000674135	60503	12/03/2014	191,54	DFG3678	R000674242	60503	12/03/2014	191,54	DFG4405	P000049356	55500	13/03/2014	85,13
DBQ0811	R000679182	56732	15/03/2014	85,13	DBQ8974	R000693227	74630	15/03/2014	127,69	DFH5019	P000049369	57463	14/03/2014	85,13	DFJ0119	R000672658	74550	11/03/2014	85,13
DBQ9831	R000683578	60503	15/03/2014	191,54	DBR1558	R000680973	60503	14/03/2014	191,54	DFJ0999	C000429182	55680	15/03/2014	127,69	DFJ9074	P000184130	55412	11/03/2014	53,20
DBS9337	R000683503	74550	14/03/2014	85,13	DBT2503	P000158842	58191	10/03/2014	574,62	DFK0867	C000440546	55500	15/03/2014	85,13	DFK1767	R000675775	60503	13/03/2014	191,54
DBT6840	P000049360	60501	13/03/2014	191,54	DBT7633	R000674216	74630	12/03/2014	127,69	DFK7882	R000677993	60503	14/03/2014	191,54	DFM8529	R000675213	74550	11/03/2014	85,13
DBU8379	R000672083	56732	10/03/2014	85,13	DBV8743	R000672567	60503	11/03/2014	191,54	DFM8883	R000679607	74550	13/03/2014	85,13	DFN2407	C000414758	55500	11/03/2014	85,13
DBW2258	P000161948	55500	12/03/2014	85,13	DBX0459	R000683128	74550	14/03/2014	85,13	DFO1824	R000674141	60503	12/03/2014	191,54	DFO3313	R000673079	56732	10/03/2014	85,13
DBX6018	R000693236	56810	13/03/2014	53,20	DBX7243	P000049340	60412	13/03/2014	127,69	DFO5770	R000693428	56810	14/03/2014	53,20	DFO9897	P000162760	55412	15/03/2014	53,20
DBX7736	R000672344	74550	11/03/2014	85,13	DBX7736	R000677977	74550	14/03/2014	85,13	DFQ3308	R000672208	60503	10/03/2014	191,54	DFQ5632	P000184149	73662	14/03/2014	85,13
DBX8665	R000679120	74550	15/03/2014	85,13	DBX8803	P000162670	55412	12/03/2014	53,20	DFQ7705	R000677722	60503	14/03/2014	191,54	DFR2041	C0003995004	57380	12/03/2014	191,54
DBZ3694	R000681090	60503	15/03/2014	191,54	DCA2288	R000675323	60503	11/03/2014	191,54	DFR5787	R000678752	60503	12/03/2014	191,54	DFR6046	R000674199	74550	12/03/2014	85,13
DCA2939	R000679738	60503	15/03/2014	191,54	DCA7931	C000417818	53800	13/03/2014	85,13	DFR7103	R000675869	60503	13/03/2014	191,54	DFR7281	R000681738	60503	15/03/2014	191,54
DCA9752	R000674155	74550	12/03/2014	85,13	DCC83663	R000683459	60503	14/03/2014	191,54	DFR9791	P000094213	51851	15/03/2014	127,69	DFS0137	R000683230	60503	14/03/2014	191,54
DCC5101	R000676978	74550	12/03/2014	85,13	DCC6084	C000431859	55250	13/03/2014	85,13	DFS0137	R000679621	60503	14/03/2014	191,54	DFS4430	R000680866	60503	14/03/2014	191,54
DCC6806	R000677694	60503	14/03/2014	191,54	DCC6957	R000682663	56810	12/03/2014	53,20	DFS8688	C000430804	51851	14/03/2014	127,69	DFT1854	R000677614	60503	13/03/2014	191,54
DCC7314	R000681264	74550	15/03/2014	85,13	DCC0307	P000162671	57380	12/03/2014	191,54	DFT2555	P000160184	60501	14/03/2014	191,54	DFT9461	P000184123	56650	11/03/2014	85,13
DCC0549	P000184178	73662	15/03/2014	85,13	DCC0549	R000679768	74550	15/03/2014	85,13	DFU9014	R000683615	74630	15/03/2014	127,69	DFU9014	R000683557	74550	15/03/2014	85,13
DCC0827	R000672271	74550	10/03/2014	85,13	DCC0827	R000677890	74550	14/03/2014	85,13	DFV2413	B010672948	55250	10/03/2014	85,13	DFV8296	R000674236	74550	12/03/2014	85,13
DCC01618	P000145333	55500	11/03/2014	85,13	DCC1658	P000048693	55411	11/03/2014	53,20	DFX6848	R000686242	56810	11/03/2014	53,20	DFX9682	R000675469	74550	12/03/2014	85,13
DCC02350	P000078929	55412	14/03/2014	53,20	DCC2510	R000675473	60503	11/03/2014	191,54	DFX9789	P000145359	51851	14/03/2014	127,69	DFY2258	R000681311	60503	15/03/2014	191,54
DCC3053	R000675740	74550	13/03/2014	85,13	DCC3618	R000679324	74550	15/03/2014	85,13	DFY3464	P000145358	55500	14/03/2014	85,13	DFZ5357	R000672619	56732	11/03/2014	85,13
DCC4636	R000677131	60503	13/03/2014	191,54	DCC5062	R000682663	74550	15/03/2014	85,13	DGA3675	R000679260	74550	15/03/2014	85,13	DGB0508	C000412371	55500	11/03/2014	85,13
DCC6101	P000145367	60412	14/03/2014	127,69	DCC6323	R000680958	60503	14/03/2014	191,54	DGB0657	P000145271	51851	10/03/2014	127,69	DGB1729	R000672640	56732	11/03/2014	85,13
DCC6925	R000679126	60503	15/03/2014	191,54	DCC6958	R000679129	60503	15/03/2014	191,54	DGD2146	R000676560	74550	12/03/2014	85,13	DGE0283	R000679714	60503	14/03/2014	191,54
DCCD7147	R000672657	74550	11/03/2014	85,13	DCCD7169	R000686252	56810	11/03/2014	53,20	DGE0454	R00068								

Table with columns for identification codes (e.g., DIT2722, DIT3308), dates (e.g., 11/03/2014, 15/03/2014), and numerical values (e.g., 85,13, 191,54). The table is organized into three main vertical sections.

Table with 12 columns: ID, Code, Value, Date, Amount, ID, Code, Value, Date, Amount, ID, Code, Value, Date, Amount. Contains multiple rows of data for various categories and dates.



# QUEM DÁ DINHEIRO NOS FARÓIS INCENTIVA O TRABALHO INFANTIL

**Quer ajudar? Doe para o FUMCAD**

**O dinheiro doado é revertido para os projetos nas áreas da infância e da juventude.**

**Pessoa Física: Pode destinar até 6% do Imposto de Renda.**

**Pessoa Jurídica: Pode destinar 1% do Imposto de Renda até dezembro.**

**Doações FUMCAD Guarulhos:**

**Banco do Brasil - Agência 4.770-8 - Conta Corrente: 6.907-8**

**Saiba mais: [www.guarulhos.sp.gov.br](http://www.guarulhos.sp.gov.br)**

**Doe para o:**



**Realização:**



**Apoio:**



DUW8381	R000686387	74550	12/03/2014	85,13	DUY0777	P000157377	60501	13/03/2014	191,54	DYC1627	R000675753	74550	13/03/2014	85,13	DYC2244	R000683567	74550	15/03/2014	85,13
DUY4907	C000419231	54521	10/03/2014	127,69	DUZ5676	R000677633	74550	13/03/2014	85,13	DYC3637	R000679195	56732	15/03/2014	85,13	DYC5285	R000681435	60503	15/03/2014	191,54
DVA5329	R000679040	60503	14/03/2014	191,54	DVB0345	P000142602	52152	12/03/2014	191,54	DYC6921	P000189107	55412	13/03/2014	53,20	DYD0110	R000672277	60503	10/03/2014	191,54
DVB1221	R000672525	60503	11/03/2014	191,54	DVB1549	C000435804	51851	13/03/2014	127,69	DYD1038	R000686298	56810	12/03/2014	53,20	DYD1659	C000435006	73662	12/03/2014	85,13
DVB2264	R000683555	60503	15/03/2014	191,54	DVB2400	R000681141	60503	15/03/2014	191,54	DYD1856	R000679045	74550	14/03/2014	85,13	DYD3204	R000679543	74550	12/03/2014	85,13
DVB2441	R000677921	74550	14/03/2014	85,13	DVB6668	R000672246	74550	10/03/2014	85,13	DYD8015	P000184133	58350	12/03/2014	127,69	DYE3520	R000675236	74550	10/03/2014	85,13
DVB7249	P000189076	73661	11/03/2014	85,13	DVC2619	R000673643	60503	12/03/2014	191,54	DYE4298	R000679377	60503	15/03/2014	191,54	DYF0223	P000160199	51851	15/03/2014	127,69
DVC2766	R000680924	56732	13/03/2014	85,13	DVC5188	R000686856	74550	11/03/2014	85,13	DYF4365	P000160169	55500	13/03/2014	85,13	DYF6516	R000693195	56810	14/03/2014	53,20
DVD0214	R000681185	74630	15/03/2014	127,69	DVD5557	P000160177	60501	14/03/2014	191,54	DYF6853	R000679114	60503	15/03/2014	191,54	DYF7507	R000672530	74550	11/03/2014	85,13
DVD6791	R000675307	60503	11/03/2014	191,54	DVD8474	R000677917	60503	14/03/2014	191,54	DYF7683	R000683340	60503	14/03/2014	191,54	DYF9464	P000189115	55412	13/03/2014	53,20
DVD8893	R000675607	74550	13/03/2014	85,13	DVD8893	R000675715	60503	13/03/2014	191,54	DYG0719	P000143322	73662	12/03/2014	85,13	DYF5075	R000677554	74550	13/03/2014	85,13
DVD9905	P000145293	51851	10/03/2014	127,69	DVH3959	R000693307	74550	13/03/2014	85,13	DYH3556	R000683453	60503	14/03/2014	191,54	DYH4858	R000677506	60503	13/03/2014	191,54
DVJ1166	C000431864	54521	13/03/2014	127,69	DVJ0014	P000048688	55411	11/03/2014	53,20	DYI1968	P000145364	60412	14/03/2014	127,69	DYI9668	P000145365	51851	14/03/2014	127,69
DVJ1706	R000679119	74630	15/03/2014	127,69	DVJ4696	R000675764	60503	13/03/2014	191,54	DYI6537	P000093997	51851	12/03/2014	127,69	DYI7052	R000681680	60503	15/03/2014	191,54
DVJ6368	R000674271	74550	12/03/2014	85,13	DVJ6368	R000679606	74630	13/03/2014	127,69	DYI8827	R000680782	56732	14/03/2014	85,13	DYI9658	R000677449	60503	13/03/2014	191,54
DVJ6368	R000676041	74550	13/03/2014	85,13	DVJ6368	R000679471	74630	15/03/2014	127,69	DYJ2303	P000151978	55500	12/03/2014	85,13	DYJ5081	R000672639	60503	11/03/2014	191,54
DVJ6368	R000679310	60503	15/03/2014	191,54	DVJ6779	R000673560	74550	12/03/2014	85,13	DYJ6639	R000677725	74550	14/03/2014	85,13	DYS1942	R000686253	56810	11/03/2014	53,20
DVJ8528	C000412373	54521	11/03/2014	127,69	DVK1754	R000679567	60503	13/03/2014	191,54	DYS2018	R000693129	74550	14/03/2014	85,13	DYS2794	R000693429	56810	13/03/2014	53,20
DVK2266	R000683507	60503	14/03/2014	191,54	DVK7923	R000679136	74550	15/03/2014	85,13	DYV7844	R000686447	56810	12/03/2014	53,20	DYU5270	P000149757	70301	14/03/2014	191,54
DVK9641	R000675712	60503	13/03/2014	191,54	DVL1287	P000140179	60501	11/03/2014	191,54	DYW7751	R000693154	74550	14/03/2014	85,13	DYX5259	R000679579	60503	14/03/2014	191,54
DVL1860	R000680931	60503	14/03/2014	191,54	DVL3152	P000148137	54521	14/03/2014	127,69	DYU0665	P000162684	55411	12/03/2014	53,20	DYU8921	R000674268	74550	12/03/2014	85,13
DVL3570	P000094073	55090	14/03/2014	85,13	DVL6394	R000686365	56810	12/03/2014	53,20	DYZ4121	R000693399	56810	14/03/2014	53,20	DYZ8229	P000179282	55411	10/03/2014	53,20
DVL9335	R000673675	60503	12/03/2014	191,54	DVL9943	R000675300	74550	11/03/2014	85,13	DZA1898	C000440705	73662	12/03/2014	85,13	DZA2476	R000675716	60503	13/03/2014	191,54
DVM0771	R000675198	74550	11/03/2014	85,13	DVM5716	R000675973	56732	13/03/2014	85,13	DZA4209	R000679643	60503	14/03/2014	191,54	DZA4438	R000678616	60503	10/03/2014	191,54
DVM6754	P000094112	54521	14/03/2014	127,69	DVM9197	C000417819	73662	13/03/2014	85,13	DZAB333	R000675196	74550	11/03/2014	85,13	DZB1507	R000671705	74550	10/03/2014	85,13
DVN0859	R000672513	60503	11/03/2014	191,54	DVN1960	C000410121	55500	12/03/2014	85,13	DZB1836	R000675504	74550	11/03/2014	85,13	DZB2341	R000675636	56732	13/03/2014	85,13
DVN4827	C000435883	55500	12/03/2014	85,13	DVN8890	R000674170	56732	12/03/2014	85,13	DZB3853	P000112157	73662	14/03/2014	85,13	DZB7613	R000682611	74630	14/03/2014	127,69
DVO3438	R000678184	74550	11/03/2014	85,13	DVR2435	R000680850	60503	14/03/2014	191,54	DZB9869	R000672217	74550	10/03/2014	85,13	DZC0957	R000679086	74550	15/03/2014	85,13
DVR3466	C000440635	55090	13/03/2014	85,13	DVR5118	R000678573	56732	12/03/2014	85,13	DZC1675	R000681323	60503	15/03/2014	191,54	DZC4068	C000382609	54522	14/03/2014	127,69
DVR8367	R000675609	74630	13/03/2014	127,69	DVS1269	R000677080	74550	12/03/2014	85,13	DZC4404	R000681619	60503	15/03/2014	191,54	DZD2286	R000679809	60503	15/03/2014	191,54
DVT1167	C000442011	60841	14/03/2014	127,69	DVT1167	C000442012	60501	14/03/2014	191,54	DZD3787	R000678859	60503	13/03/2014	191,54	DZD7286	R000672409	60503	11/03/2014	191,54
DVT1168	P000162663	55412	11/03/2014	53,20	DVT1212	R000677308	74550	12/03/2014	85,13	DZD7456	P000161976	55412	15/03/2014	53,20	DZE0692	R000675124	60503	10/03/2014	191,54
DVT1325	P000149763	55500	14/03/2014	85,13	DVT2955	C000439282	54870	14/03/2014	127,69	DZE2594	R000679026	74630	14/03/2014	127,69	DZE2908	R000675131	60503	10/03/2014	191,54
DVU4907	P000160186	60501	14/03/2014	191,54	DVU4907	P000160187	70302	14/03/2014	191,54	DZE3635	R000678643	60503	10/03/2014	191,54	DZE5093	R000679617	60503	14/03/2014	191,54
DVU4952	R000686221	56810	11/03/2014	53,20	DWA0821	P000162689	55500	12/03/2014	85,13	DZE5375	R000681353	74550	15/03/2014	85,13	DZE5410	P000093884	51851	11/03/2014	127,69
DWA1517	R000673968	60503	12/03/2014	191,54	DWB4742	R000677005	60503	12/03/2014	191,54	DZE5865	R000677899	60503	15/03/2014	191,54	DZE6154	R000675255	56732	10/03/2014	85,13
DWC1280	R000675471	74550	12/03/2014	85,13	DWD5222	P000151976	55500	12/03/2014	85,13	DZE7940	R000672452	60503	11/03/2014	191,54	DZE7947	P000151994	60501	14/03/2014	191,54
DWD5291	R000672555	74550	11/03/2014	85,13	DWE3102	R000680952	74550	14/03/2014	85,13	DZE9429	R000678942	60503	14/03/2014	191,54	DZF3512	R000683160	60503	14/03/2014	191,54
DWE4756	R000677919	60503	14/03/2014	191,54	DWE7093	R000676309	60503	10/03/2014	191,54	DZF5844	R000672313	60503	11/03/2014	191,54	DZF7616	C000439182	55500	12/03/2014	85,13
DWE7200	C000430993	54526	13/03/2014	127,69	DWF9953	R000675413	60503	11/03/2014	191,54	DZF7945	C000439020	60501	10/03/2014	191,54	DZF8494	C000435801	51851	11/03/2014	127,69
DWG2202	R000681451	60503	15/03/2014	191,54	DWG7825	R000675597	74550	13/03/2014	85,13	DZF9135	P000149743	55500	11/03/2014	85,13	DZG1555	R000674138	74550	12/03/2014	85,13
DWI1499	R000673808	60503	12/03/2014	191,54	DWJ2201	P000093926	51851	11/03/2014	127,69	DZG4797	P000145308	51851	10/03/2014	127,69	DZG4797	P000145309	51851	10/03/2014	127,69
DWI2201	P000189081	51851	11/03/2014	127,69	DWK1175	C000440692	51851	14/03/2014	127,69	DZG8528	R000672444	60503	11/03/2014	191,54	DZH0296	P000094106	51851	14/03/2014	127,69
DWK1918	R000675802	74550	13/03/2014	85,13	DWK2800	R000679188	74550	15/03/2014	85,13	DZH0305	C000431911	73662	12/03/2014	85,13	DZH5386	R000672565	60503	11/03/2014	191,54
DWK5009	R000679712	60503	14/03/2014	191,54	DWK5891	C000440597	55500	11/03/2014	85,13	DZH6931	R000679523	60503	15/03/2014	191,54	DZI3567	R000672068	74550	10/03/2014	85,13
DWK6037	P000184105	55415	10/03/2014	53,20	DWK6393	R000679529	60503	14/03/2014	191,54	DZI6093	R000675854	74550	13/03/2014						

Table with columns for identification numbers (e.g., EBM2044, EBN1761, EEU8798) and corresponding dates and values. The table is organized into three main vertical sections.

EIF8441	R000675566	60503	12/03/2014	191,54	EIF8441	R000677741	56732	14/03/2014	85,13	EKL8097	P000187030	55412	12/03/2014	53,20	EKL8279	R000674252	74550	12/03/2014	85,13
EIH0430	P000093982	51851	12/03/2014	127,69	EIH0559	R000681573	74550	15/03/2014	85,13	EKL8353	R000678604	60503	10/03/2014	191,54	EKL8703	R000679451	60503	15/03/2014	191,54
EIH4086	P000187007	55500	10/03/2014	85,13	EIH5462	R000678617	60503	10/03/2014	191,54	EKL8930	R000672219	74550	10/03/2014	85,13	EKL8977	R000679351	60503	15/03/2014	191,54
EIH8061	R000678633	60503	12/03/2014	191,54	EII3895	R000693178	56810	14/03/2014	53,20	EKL8994	R000679425	60503	15/03/2014	191,54	EKL9335	P000094201	51851	15/03/2014	127,69
EII4319	R000677444	60503	13/03/2014	191,54	EII5652	R000679766	74630	15/03/2014	127,69	EKL9341	R000685994	74550	13/03/2014	85,13	EKL9362	R000677735	60503	14/03/2014	191,54
EII7705	R000677534	74550	13/03/2014	85,13	EIK4489	R000678804	60503	13/03/2014	191,54	EKL9439	R000672380	60503	11/03/2014	191,54	EKL9452	P000156371	55412	14/03/2014	53,20
EIL0090	R000681432	60503	15/03/2014	191,54	EIL3903	R000683483	60503	15/03/2014	191,54	EKL9553	C000432387	54521	15/03/2014	127,69	EKL9685	R000681686	60503	15/03/2014	191,54
EIM5060	R000674149	74550	12/03/2014	85,13	EIM5786	P000140176	65640	11/03/2014	191,54	EKL9713	R000675895	74550	13/03/2014	85,13	EKM2249	P000162741	55412	14/03/2014	53,20
EIM5786	P000140177	57380	11/03/2014	191,54	EIM5833	R000686074	74550	10/03/2014	85,13	EKM6188	R000680858	60503	14/03/2014	191,54	EKN4687	R000676044	56732	13/03/2014	85,13
EIM5913	C000423784	60412	13/03/2014	127,69	EIM6007	R000675549	60503	12/03/2014	191,54	EKN9428	R000679242	74550	15/03/2014	85,13	EKO4007	R000672297	60503	11/03/2014	191,54
EIM6421	P000151966	55500	11/03/2014	85,13	EIM6513	R000677975	74550	14/03/2014	85,13	EKO4476	R000679660	60503	14/03/2014	191,54	EKO4590	R000672687	56732	11/03/2014	85,13
EIM6587	R000679566	60503	13/03/2014	191,54	EIM6842	P000094007	51851	13/03/2014	127,69	EKO5078	R000675994	56732	13/03/2014	85,13	EKO5158	R000672224	60503	10/03/2014	191,54
EIM6875	R000677705	60503	14/03/2014	191,54	EIM6875	R000677714	74550	14/03/2014	85,13	EKO5271	C000440785	55500	11/03/2014	85,13	EKO5694	P000094152	54521	15/03/2014	127,69
EIM7038	R000677762	74550	14/03/2014	85,13	EIM7078	R000677812	60503	14/03/2014	191,54	EKO5740	R000677846	56732	14/03/2014	85,13	EKO5843	P000149753	55500	14/03/2014	85,13
EIM7274	R000672660	56732	11/03/2014	85,13	EIM7357	R000674262	74550	12/03/2014	85,13	EKO6110	R000679477	74550	15/03/2014	85,13	EKO6301	P000094186	73662	15/03/2014	85,13
EIM7357	R000674264	74550	12/03/2014	85,13	EIM7454	C000181809	55500	12/03/2014	85,13	EKO6309	P000146973	51851	15/03/2014	127,69	EKO6367	R000679096	74550	15/03/2014	85,13
EIM7638	R000675560	56732	12/03/2014	85,13	EIM7692	P000184180	73662	15/03/2014	85,13	EKO6398	P000149767	55500	15/03/2014	85,13	EKO6622	R000672157	74550	10/03/2014	85,13
EIM7746	R000679061	74550	14/03/2014	85,13	EIM7891	R000677893	74550	14/03/2014	85,13	EKP0183	R000677568	60503	13/03/2014	191,54	EKO6622	R000672157	74550	10/03/2014	85,13
EIM8209	P000148760	55412	13/03/2014	53,20	EIM8505	R000679038	60503	14/03/2014	191,54	EKP2445	R000679750	74550	14/03/2014	85,13	EKQ5470	P000162686	55413	12/03/2014	53,20
EIM8652	P000156358	55500	11/03/2014	85,13	EIM8759	R000679669	74550	14/03/2014	85,13	EKR6672	R000683545	60503	15/03/2014	191,54	EKR7284	R000675801	74550	13/03/2014	85,13
EIM8859	R000679810	60503	15/03/2014	191,54	EIM8911	P000049349	60412	13/03/2014	127,69	EKR8537	C000431912	55500	13/03/2014	85,13	EKV2865	R000675748	60503	13/03/2014	191,54
EIM8968	R000679332	60503	15/03/2014	191,54	EIM9126	P000145756	59591	13/03/2014	191,54	EKV7153	R000680949	56732	14/03/2014	85,13	EKV7310	R000676006	56732	13/03/2014	85,13
EIM9660	P000049342	60412	13/03/2014	127,69	EIM9734	P000161950	55500	12/03/2014	85,13	EKV7426	R000677978	74630	14/03/2014	127,69	EKV7896	R000679309	56732	15/03/2014	85,13
EIM9758	R000679427	74550	15/03/2014	85,13	EIM9883	R000675855	74630	13/03/2014	127,69	EKV9312	R000679441	74550	15/03/2014	85,13	EKW6493	P000162643	55412	10/03/2014	53,20
EIN0142	R000678727	60503	12/03/2014	191,54	EIO7083	R000673160	74550	10/03/2014	85,13	EKX2407	P000093907	73662	11/03/2014	85,13	EKX5512	R000681162	56732	15/03/2014	85,13
EIO5719	R000675962	74550	13/03/2014	85,13	EIP3057	R000677717	74550	14/03/2014	85,13	EKX7523	R000686139	56810	10/03/2014	53,20	EKY2676	R000676850	60503	12/03/2014	191,54
EIQ0506	R000693441	56810	14/03/2014	53,20	EIR5010	R000678527	60503	10/03/2014	191,54	EKZ8299	P000184124	54526	11/03/2014	127,69	ELA0036	R000677920	74550	14/03/2014	85,13
EIR5926	R000680890	60503	14/03/2014	191,54	EIS6381	R000679331	60503	15/03/2014	191,54	ELA0778	R000679393	74550	15/03/2014	85,13	ELB6618	R000677518	60503	13/03/2014	191,54
EIU1242	R000668711	74550	11/03/2014	85,13	EIU3777	R000675445	74550	11/03/2014	85,13	ELB9048	C000430998	55500	15/03/2014	85,13	ELC0221	P000093923	51851	11/03/2014	127,69
EIU6300	C000405464	57380	13/03/2014	191,54	EIU9124	R000678839	60503	13/03/2014	191,54	ELC2565	R000672618	60503	11/03/2014	191,54	ELC4849	R000674956	74550	10/03/2014	85,13
EIU9602	C000440651	55500	15/03/2014	85,13	EIV1661	R000683233	74550	15/03/2014	85,13	ELC5211	R000683460	60503	15/03/2014	191,54	ELC5466	R000672546	60503	11/03/2014	191,54
EIV2680	P000189074	55500	10/03/2014	85,13	EIW0373	R000683430	60503	15/03/2014	191,54	ELC5968	C000440542	55500	13/03/2014	85,13	ELC8972	P000189078	73662	11/03/2014	85,13
EIW2246	R000672122	60503	10/03/2014	191,54	EIW4600	R000672518	74550	11/03/2014	85,13	ELC9485	C000412366	55500	11/03/2014	85,13	ELD1573	P000094146	55415	15/03/2014	53,20
EIW7139	R000675301	60503	11/03/2014	191,54	EIW7330	C000440707	73662	12/03/2014	85,13	ELD3224	R000675621	60503	13/03/2014	191,54	ELD3301	R000677559	60503	13/03/2014	191,54
EIW7690	R000673142	74550	10/03/2014	85,13	EIW7885	R000676605	74630	12/03/2014	127,69	ELD5929	P000162682	55500	12/03/2014	85,13	ELD8184	R000673091	60503	10/03/2014	191,54
EIY9908	R000678450	60503	10/03/2014	191,54	EIX2801	C000436464	55680	15/03/2014	127,69	ELI3233	P000094019	55500	13/03/2014	85,13	ELF2826	C000406199	60412	13/03/2014	127,69
EIY4645	R000675593	74550	13/03/2014	85,13	EIY4645	R000676003	74630	13/03/2014	127,69	ELF2958	C000440778	55500	11/03/2014	85,13	ELF5193	R000677683	74550	13/03/2014	85,13
EIY4645	R000679139	74550	15/03/2014	85,13	EIY6517	R000675284	74550	11/03/2014	85,13	ELF7684	P000162711	51851	14/03/2014	127,69	ELG1630	R000677377	56732	12/03/2014	85,13
EIY6798	R000682733	74550	15/03/2014	85,13	EIY7204	R000679620	60503	14/03/2014	191,54	ELG5093	R000675538	74550	12/03/2014	85,13	ELG5560	P000049331	73662	11/03/2014	85,13
EIZ4400	R000677505	74550	13/03/2014	85,13	EIZ9107	R000675369	60503	11/03/2014	191,54	ELG5604	R000673797	60503	12/03/2014	191,54	ELG6884	R000678453	74550	12/03/2014	85,13
EJAB701	R000675330	60503	11/03/2014	191,54	EJB6126	R000676452	74550	11/03/2014	85,13	ELG8108	R000683309	74550	14/03/2014	85,13	ELG8809	R000679408	60503	15/03/2014	191,54
EJB7493	R000672291	74550	10/03/2014	85,13	EJC1275	R000677499	60503	12/03/2014	191,54	ELG9825	R000672181	74630	10/03/2014	127,69	ELG9924	R000693322	56810	13/03/2014	53,20
EJC4293	R000683421	60503	14/03/2014	191,54	EJC6094	R000672453	74550	11/03/2014	85,13	ELH0150	R000683283	60503	14/03/2014	191,54	ELH1366	R000678877	60503	13/03/2014	191,54
EJC6827	R000677469	60503	13/03/2014	191,54	EJC9271	R000679165	74550	15/03/2014	85,13	ELH2528	R000677393	74550	12/03/2014	85,13	ELH3925	R000680993	74550	14/03/2014	85,13
EJC9777	C000440578	51851	11/03/2014	127,69	EJE1056	P000184115	55412	11/03/2014	53,20	ELH4938	R000672162	60503	10/03/2014	191,54	ELH8729	R000673217	60503	11/03/2014	191,54
EJE1056	P000112105	73662	11/03/2014	85,13	EJE1288	R000679198	60503	15/03/2014	191,54	ELH9309	R000674272	74550	12/03/2014	85,13	ELI1078	R000676820	60503	14/03/2014	191,54
EJE1430	R000681394	60503	15/03/2014	191,54	EJE4201	R000674148	74550	12/03/2014	85,13	ELJ1031	R000681024	74550	14/03/2014	85,13	ELJ1627	R000675123	60503	10/03/2014	191,54
EJE7972	R000672519	74550	11/03/2014	85,13	EJE9404	R000677175	60503	12/03/2014	191,54	ELJ3022	P000161925	60412	11/03/2014	127,69	ELJ3178	R000672695	74550	11/03/2014	85,13
EJF1893	C000440781	55500	11/03/2014	85,13	EJF5159	P000148767	55412	13/03/2014	53,20	ELK3110	R000677133	60503	13/03/2014	191,54	ELK9011	R000681370	60503	15/03/2014	191,54
EJF8894	R000679100	60503	15/03/2014	191,54	EJG1511	R000677692	56732	14/03/2014	85,13	ELK0663	R000683214	60503	13/03/2014	191,54	ELL1411	R000677550	60503	13/03/2014	191,54
EJG3075	R000679305	74550	1																



Table with 15 columns: ID, Code, Value, Date, Amount, ID, Code, Value, Date, Amount, ID, Code, Value, Date, Amount. Contains multiple rows of data for various municipal services and payments.

Table with columns for identification codes (e.g., ETL4756, ETL7882, etc.), dates, and numerical values. The table is organized into three main vertical sections.

Table with 13 columns: ID, Code, Value, Date, Amount, ID, Code, Value, Date, Amount, ID, Code, Value, Date, Amount. Contains multiple rows of data entries.

FFT8571	R000674226	56732	12/03/2014	85,13	FFU0424	R000683558	60503	15/03/2014	191,54	FJM3200	R000677484	60503	13/03/2014	191,54	FJM8243	C000418195	73662	11/03/2014	85,13
FFU2940	R000679592	74550	13/03/2014	85,13	FFV3906	R000683515	74550	14/03/2014	85,13	FJM8741	C000440685	55500	12/03/2014	85,13	FJO1504	P000189079	51851	11/03/2014	127,69
FFV3906	R000683516	60503	14/03/2014	191,54	FFW3743	R000677116	60503	13/03/2014	191,54	FJO1737	R000681009	74550	14/03/2014	85,13	FJO2214	R000675941	60503	13/03/2014	191,54
FFW4334	R000679279	60503	15/03/2014	191,54	FFW6950	C000439241	54870	11/03/2014	127,69	FJO5510	R000673498	74550	11/03/2014	85,13	FJO8210	R000675946	60503	13/03/2014	191,54
FFW6951	C000439226	54870	11/03/2014	127,69	FFX2249	R000675704	74550	13/03/2014	85,13	FJO9529	R000686428	56810	12/03/2014	53,20	FJP0023	R000672140	60503	10/03/2014	191,54
FFX2305	R000677771	74550	14/03/2014	85,13	FFX3154	R000678783	74550	12/03/2014	85,13	FJP5688	R000672429	56732	11/03/2014	85,13	FJP5727	R000677076	74550	12/03/2014	85,13
FFZ6381	R000677634	60503	13/03/2014	191,54	FFZ9082	R000675352	74630	11/03/2014	127,69	FJS0960	R000677132	60503	13/03/2014	191,54	FJT0009	P000140187	73662	13/03/2014	85,13
FGB9430	R000679400	74550	15/03/2014	85,13	FGB9478	R000681344	56732	15/03/2014	85,13	FJW1537	R000675306	60503	11/03/2014	191,54	FJW1548	R000674947	60503	10/03/2014	191,54
FGB9480	R000675738	60503	13/03/2014	191,54	FGC1790	R000679385	74550	15/03/2014	85,13	FJW1584	R000679603	74550	14/03/2014	85,13	FJW1634	R000678474	74550	12/03/2014	85,13
FGC4533	R000672292	74550	10/03/2014	85,13	FGC4533	R000668728	74630	11/03/2014	127,69	FJW1802	P000189104	64830	13/03/2014	53,20	FJW1923	P000149789	55413	15/03/2014	53,20
FGC5570	R000680820	60503	14/03/2014	191,54	FGC6046	P000112135	55500	13/03/2014	85,13	FJW1935	R000678779	60503	13/03/2014	191,54	FJW2033	R000679689	60503	14/03/2014	191,54
FGD6323	R000679574	56732	13/03/2014	85,13	FGE6145	R000677935	56732	14/03/2014	85,13	FJW2136	P000187018	55412	12/03/2014	53,20	FJW2175	P000151977	55500	12/03/2014	85,13
FGE6803	P000068994	55415	15/03/2014	53,20	FGF6484	R000680840	60503	14/03/2014	191,54	FJW2257	P000094159	55500	15/03/2014	85,13	FJW2261	R000681497	74550	15/03/2014	85,13
FGG0618	R000677392	74550	12/03/2014	85,13	FGG4789	R000675354	56732	11/03/2014	85,13	FJW2303	R000675824	74550	13/03/2014	85,13	FJW2440	R000683065	74550	14/03/2014	85,13
FGH3689	R000672382	60503	11/03/2014	191,54	FGH7711	R000676013	74550	13/03/2014	85,13	FJW2442	R000681436	74550	15/03/2014	85,13	FJW2686	R000679716	60503	14/03/2014	191,54
FGI3325	C000431000	55500	15/03/2014	85,13	FGI8785	R000682675	60503	15/03/2014	191,54	FJW2759	R000672086	74550	10/03/2014	85,13	FJW2782	R000675166	74550	10/03/2014	85,13
FGJ1792	R000681294	74550	15/03/2014	85,13	FGM3330	P000094136	51852	15/03/2014	127,69	FJW2889	R000675902	60503	13/03/2014	191,54	FJW2895	R000681672	60503	15/03/2014	191,54
FGN9550	R000677881	60503	14/03/2014	191,54	FGO5076	P000157364	51851	12/03/2014	127,69	FJW3050	R000672678	60503	11/03/2014	191,54	FJW3141	R000681500	56732	15/03/2014	85,13
FGP1425	R000683628	60503	15/03/2014	191,54	FGQ8948	R000675858	74550	13/03/2014	85,13	FJW3150	P000049341	60412	13/03/2014	127,69	FJW3393	R000678790	60503	13/03/2014	191,54
FGR5192	R000678744	74550	12/03/2014	85,13	FGR5230	C000439245	55500	14/03/2014	85,13	FJW3408	P000112154	54521	13/03/2014	127,69	FJW3489	R000676927	60503	12/03/2014	191,54
FGR5302	R000675928	60503	13/03/2014	191,54	FGR5370	R000678789	74630	13/03/2014	127,69	FJW3530	R000680815	60503	14/03/2014	191,54	FJW3757	R000675434	74550	11/03/2014	85,13
FGR5515	R000677976	60503	14/03/2014	191,54	FGR5604	R000680969	60503	14/03/2014	191,54	FJW3818	R000677347	74550	12/03/2014	85,13	FJW3831	R000675211	74550	11/03/2014	85,13
FGR5627	R000671701	60503	10/03/2014	191,54	FGR5853	C000377278	58191	12/03/2014	574,62	FJW4152	R000683165	60503	14/03/2014	191,54	FJW4162	P000157366	55500	12/03/2014	85,13
FGR5886	P000140178	73662	11/03/2014	85,13	FGR5902	R000679068	60503	15/03/2014	191,54	FJW4189	P000184169	55416	15/03/2014	53,20	FJW4189	R000693290	74550	15/03/2014	85,13
FGR6093	P000140175	73662	11/03/2014	85,13	FGR6162	R000681333	60503	15/03/2014	191,54	FJW4205	R000679321	60503	15/03/2014	191,54	FJW4223	R000679594	74550	14/03/2014	85,13
FGR6375	R000675568	60503	12/03/2014	191,54	FGR6390	P000094182	51930	15/03/2014	191,54	FJW4232	R000674851	74550	10/03/2014	85,13	FJW4267	R000678418	56732	10/03/2014	85,13
FGR6524	R000681473	60503	15/03/2014	191,54	FGR6793	R000674179	56732	12/03/2014	85,13	FJX1026	P000135258	55500	14/03/2014	85,13	FJY0366	R000675441	74550	11/03/2014	85,13
FGR7129	R000679678	60503	14/03/2014	191,54	FGR7258	P000145310	51851	10/03/2014	127,69	FJY2127	R000669248	74550	11/03/2014	85,13	FJY2798	P000149782	55412	15/03/2014	53,20
FGR7291	R000681740	60503	15/03/2014	191,54	FGR7449	R000677916	74550	14/03/2014	85,13	FJZ4322	R000675463	74550	11/03/2014	85,13	FJZ5453	R000681532	74550	15/03/2014	85,13
FGR7603	R000675571	74550	12/03/2014	85,13	FGR7674	R000676909	74550	13/03/2014	85,13	FKA2108	R000678587	60503	12/03/2014	191,54	FKA6048	R000683433	60503	14/03/2014	191,54
FGR7756	R000678401	56732	10/03/2014	85,13	FGR8074	R000675953	60503	13/03/2014	191,54	FKA7733	R000678709	60503	12/03/2014	191,54	FKE1877	R000683581	56732	15/03/2014	85,13
FGR8103	P000161926	73662	11/03/2014	85,13	FGR8249	P000162677	55416	12/03/2014	53,20	FKE4467	R000677425	60503	13/03/2014	191,54	FKE4467	R000681306	74550	15/03/2014	85,13
FGR8269	R000686204	56810	11/03/2014	53,20	FGR8289	R000677430	60503	13/03/2014	191,54	FKE4573	R000673105	74550	10/03/2014	85,13	FKE4693	R000681027	60503	14/03/2014	191,54
FGS0597	P000078928	51852	14/03/2014	127,69	FGS6899	R000675214	74550	10/03/2014	85,13	FKE5058	C000427855	55500	12/03/2014	85,13	FKE6204	R000683188	74550	14/03/2014	85,13
FGY7002	R000683519	74550	15/03/2014	85,13	FGZ3235	C000427885	55680	10/03/2014	127,69	FKF0520	R000683218	74550	15/03/2014	85,13	FKF2264	R000680960	74550	14/03/2014	85,13
FHA0717	R000681403	74550	15/03/2014	85,13	FHA8490	R000677403	74550	12/03/2014	85,13	FKF2771	R000675183	74630	10/03/2014	127,69	FKF9955	P000179310	73662	14/03/2014	85,13
FHA8490	R000679325	74550	15/03/2014	85,13	FHB0719	R000672332	60503	11/03/2014	191,54	FKI1570	R000678850	74550	13/03/2014	85,13	FKI1570	R000678851	74550	13/03/2014	85,13
FHD6452	R000676004	74550	13/03/2014	85,13	FHF2510	R000681118	74550	15/03/2014	85,13	FKI4603	R000672603	60503	11/03/2014	191,54	FKL0333	R000677538	74550	13/03/2014	85,13
FHF9639	C000427864	55680	12/03/2014	127,69	FHG2389	R000683154	56732	14/03/2014	85,13	FKL7687	R000672572	74550	11/03/2014	85,13	FKL9828	R000686268	56810	11/03/2014	53,20
FHG2513	R000678402	60503	10/03/2014	191,54	FHG2524	R000675774	74550	13/03/2014	85,13	FKN1925	P000148747	55415	11/03/2014	53,20	FKN8219	C000439238	55500	11/03/2014	85,13
FHG2596	R000678732	60503	12/03/2014	191,54	FHG2743	R000677624	74550	13/03/2014	85,13	FKN9041	R000677341	74550	12/03/2014	85,13	FKO2300	R000677661	74550	13/03/2014	85,13
FHG2946	R000672307	74550	11/03/2014	85,13	FHG2990	R000678684	56732	10/03/2014	85,13	FKO3778	R000681061	74550	15/03/2014	85,13	FKO5545	R000675190	74550	10/03/2014	85,13
FHG3104	P000161971	55412	15/03/2014	53,20	FHG3280	R000675726	74550	13/03/2014	85,13	FKT5996	P000184163	73662	14/03/2014	85,13	FKT6515	C000440591	55680	11/03/2014	127,69
FHG3294	R000677118	60503	13/03/2014	191,54	FHG3345	R000680996	74550	14/03/2014	85,13	FKT8002	R000672524	56732	11/03/2014	85,13	FKW6388	R000681670	56732	15/03/2014	85,13
FHG3681	C000407804	55680	13/03/2014	127,69	FHG3801	R000679630	74550	14/03/2014	85,13	FKW8847	R000674209	60503	12/03/2014	191,54	FKX8969	P000149748	54521	13/03/2014	127,69
FHG3870	P000184153	55500	14/03/2014	85,13	FHG4010	P000156370	55412	14/03/2014	53,20	FKX9507	R000675343	56732	11/03/2014	85,13	FKZ0449	R000674222	74550	12/03/2014	85,13
FHG4144	R000683570	60503	15/03/2014	191,54	FHG4198	R000675569	60503	12/03/2014	191,54	FKZ0543	C000439246	54521	11/03/2014	127,69	FKZ0699	R000678630	74550	12/03/2014	85,13
FHG4282	R000675002	74550	10/03/2014	85,13	FHG4493	R000678880	60503	13/03/2014	191,54	FKZ0754	R000693306	74550	13/03/2014	85,13	FKZ0878	R000683239	60503	14/03/2014	191,54
FHG4584	R000675380	60503	11/03/2014	191,54	FHG4595	R000678505	74550	12/03/2014	85,13	FKZ1296	R000677850	60503	14/03/2014	191,54	FKZ1636	R000674194	74550	12/03/2014	85,13
FHG4758	R000673071	60503	10/03/2014	191,54	FHG4913	R000677119	60503	13/03/2014	191,54	FKZ1696	P000150228	73662	10/03/201						

FMH7109	P000148762	55412	13/03/2014	53,20	FML3993	R000675734	74550	13/03/2014	85,13	GVS0437	R000680908	60503	12/03/2014	191,54	GVT4439	R000693085	56810	14/03/2014	53,20
FMP2213	R000683132	74550	14/03/2014	85,13	FMP5935	R000677030	74550	12/03/2014	85,13	GVU4504	R000676845	74550	12/03/2014	85,13	GWA3129	R000681300	60503	15/03/2014	191,54
FMP6387	R000675333	74550	13/03/2014	85,13	FMP9874	R000678832	74550	13/03/2014	85,13	GWB3878	R000681392	74550	15/03/2014	85,13	GWB7178	R000672448	74550	11/03/2014	85,13
FMV4230	R000683319	60503	15/03/2014	191,54	FMW2224	R000673274	74550	11/03/2014	85,13	GWK1326	P000187029	55500	12/03/2014	85,13	GWK1215	P000112153	54521	13/03/2014	127,69
FMW4206	P000140170	55500	10/03/2014	85,13	FMW6588	R000678797	74550	13/03/2014	85,13	GWQ5323	R000672398	60503	11/03/2014	191,54	GWT8788	R000678706	56732	10/03/2014	85,13
FMX0975	R000675208	56732	11/03/2014	85,13	FMX3880	R000679593	74550	13/03/2014	85,13	GWV0810	R000683589	74550	15/03/2014	85,13	GXI8663	C000415255	54870	15/03/2014	127,69
FMX4793	R000675844	56732	13/03/2014	85,13	FMY0007	R000675153	74550	10/03/2014	85,13	GXJ1150	R000677591	74550	13/03/2014	85,13	GXM7761	P000094031	51851	14/03/2014	127,69
FNA1765	C000439325	55680	14/03/2014	127,69	FNB1515	P000093898	51851	11/03/2014	127,69	GXM8448	R000680842	60503	14/03/2014	191,54	GXE6327	R000681244	74550	15/03/2014	85,13
FNC7507	R000693420	56810	13/03/2014	53,20	FND1181	R000677122	74550	13/03/2014	85,13	GXS5813	R000683206	60503	14/03/2014	191,54	GXU8388	R000676793	74630	12/03/2014	127,69
FND7385	R000683449	60503	15/03/2014	191,54	FND7868	C000410644	73662	10/03/2014	85,13	GXY2193	R000681630	60503	15/03/2014	191,54	GYJ8711	R000679751	74550	15/03/2014	85,13
FND7938	P000162636	55412	10/03/2014	53,20	FND8119	R000676595	60503	12/03/2014	191,54	GYV0852	R000678708	60503	12/03/2014	191,54	GVY2553	R000677719	74550	14/03/2014	85,13
FND8160	R000675266	60503	11/03/2014	191,54	FND8395	R000672469	74550	11/03/2014	85,13	GZC0418	R000684923	60503	14/03/2014	191,54	GZC3005	R000686986	55413	15/03/2014	53,20
FND8395	R000677840	74550	14/03/2014	85,13	FND8395	R000679354	74550	15/03/2014	85,13	GZK0222	R000677586	60503	13/03/2014	191,54	GZM7336	P000049350	60412	13/03/2014	127,69
FND8544	R000683107	74550	14/03/2014	85,13	FND8544	R000683069	74550	14/03/2014	85,13	GZO9537	R000677027	60503	12/03/2014	191,54	HAA6758	R000675128	60503	10/03/2014	191,54
FND9224	R000686222	56810	11/03/2014	53,20	FND9242	R000676702	74550	12/03/2014	85,13	HAG5105	R000679533	74550	14/03/2014	85,13	HAI0033	R000683484	60503	15/03/2014	191,54
FND9271	C000439186	57461	12/03/2014	85,13	FND9353	R000686234	74550	11/03/2014	85,13	HAK3912	R000679025	60503	14/03/2014	191,54	HBA6928	C000406197	60412	13/03/2014	127,69
FND9398	R000677325	56732	12/03/2014	85,13	FND9399	R000672209	60503	10/03/2014	191,54	HBH0527	R000677745	60503	14/03/2014	191,54	HBH6453	R000683454	60503	15/03/2014	191,54
FND9538	R000678831	56732	13/03/2014	85,13	FND9539	R000680903	56732	14/03/2014	85,13	HBH7459	R000676616	60503	15/03/2014	191,54	HBH7680	P000048698	55411	11/03/2014	53,20
FND9627	P000184122	55412	11/03/2014	53,20	FND9728	R000678810	74550	13/03/2014	85,13	HBR1986	R000673918	74550	12/03/2014	85,13	HBW2333	R000674871	74550	10/03/2014	85,13
FNE0127	R000678618	74550	12/03/2014	85,13	FNE6162	R000681023	74630	14/03/2014	127,69	HBS0860	C000431611	51851	12/03/2014	127,69	HCC5261	R000678963	74550	14/03/2014	85,13
FNF2603	R000677942	56732	14/03/2014	85,13	FNG3190	R000681069	74550	15/03/2014	85,13	HBZ2595	R000672502	74550	11/03/2014	85,13	HCC9493	R000693091	56810	14/03/2014	53,20
FNF1689	R000678460	74550	12/03/2014	85,13	FNJ5962	C000405441	73662	15/03/2014	85,13	HCG8167	R000677940	60503	14/03/2014	191,54	HCS8267	R000686036	74550	10/03/2014	85,13
FNK5757	R000677623	74550	13/03/2014	85,13	FNL0504	R000680983	74550	14/03/2014	85,13	HCI9798	R000677768	60503	14/03/2014	191,54	HDB1344	R000679749	74550	15/03/2014	85,13
FNL2960	R000676554	74550	12/03/2014	85,13	FNL3394	R000677151	74550	12/03/2014	85,13	HCS8267	P000161951	55500	12/03/2014	85,13	HDF5337	P000094180	51851	15/03/2014	127,69
FNL3394	R000677152	74550	12/03/2014	85,13	FNL5466	R000683235	74550	14/03/2014	85,13	HDD2216	R000678629	60503	12/03/2014	191,54	HDJ5017	P000093919	51851	11/03/2014	127,69
FNL7827	R000675404	74550	11/03/2014	85,13	FNM5065	C000439291	55412	15/03/2014	53,20	HDJF537	R000681621	60503	15/03/2014	191,54	HDJ5606	P000049346	60412	13/03/2014	127,69
FNN1598	R000677611	60503	13/03/2014	191,54	FNN1675	R000673211	74550	11/03/2014	85,13	HDJ2409	R000679115	74550	15/03/2014	85,13	HDK0629	R000683226	60503	14/03/2014	191,54
FNN2692	R000681129	74630	15/03/2014	127,69	FNN6159	R000679548	60503	12/03/2014	191,54	HDK0259	R000677346	74550	12/03/2014	85,13	HDK5493	P000151957	55500	11/03/2014	85,13
FNQ7785	R000679095	74550	15/03/2014	85,13	FNS3852	R000675479	74550	11/03/2014	85,13	HDK1245	R000677733	74550	14/03/2014	85,13	HDK7653	R000679368	74550	15/03/2014	85,13
FNT7325	R000683072	60503	14/03/2014	191,54	FNT7335	C000412368	55500	11/03/2014	85,13	HDK5493	R000683111	74550	14/03/2014	85,13	HDO1248	R000678501	60503	10/03/2014	191,54
FNT8142	C000396791	55500	14/03/2014	85,13	FNT8759	C000418197	54600	13/03/2014	85,13	HDN1442	P000179287	55411	10/03/2014	53,20	HDT1024	R000675502	74630	11/03/2014	127,69
FNT8808	C000426795	60412	10/03/2014	127,69	FNT8996	R000678627	60503	12/03/2014	191,54	HDQ0411	R000680980	56732	14/03/2014	85,13	HDW0832	R000677149	60503	12/03/2014	191,54
FNT9380	R000680854	74550	14/03/2014	85,13	FNT9627	R000686230	56810	11/03/2014	53,20	HDV6858	R000675649	74550	13/03/2014	85,13	HDZ5040	R000673526	60503	11/03/2014	191,54
FNW0059	R000677353	60503	12/03/2014	191,54	FNW0202	R000675426	74550	11/03/2014	85,13	HDX0070	R000672323	74550	11/03/2014	85,13	HEA8694	R000679137	56732	15/03/2014	85,13
FNZ9907	R000678814	74550	13/03/2014	85,13	FOA4723	R000682683	60503	15/03/2014	191,54	HDZ8694	R000672050	74550	10/03/2014	85,13	HEB2091	C000439202	60412	10/03/2014	127,69
FOB1908	P000179270	73662	10/03/2014	85,13	FOB6486	R000675172	60503	10/03/2014	191,54	HEB1044	R000672470	74550	11/03/2014	85,13	HEC1350	R000676957	74550	12/03/2014	85,13
FOB7736	R000673275	74550	11/03/2014	85,13	FOB8578	P000078923	55412	13/03/2014	53,20	HEB5603	R000680805	60503	14/03/2014	191,54	HEI2635	R000681454	60503	15/03/2014	191,54
FOC1239	R000676740	74550	12/03/2014	85,13	FOC2177	R000676841	56732	12/03/2014	85,13	HEH2921	R000674206	60503	12/03/2014	191,54	HEO4703	R000672661	56732	11/03/2014	85,13
FOC3383	R000676969	56732	12/03/2014	85,13	FOC3420	R000683614	60503	15/03/2014	191,54	HEJ3948	R000675886	74550	13/03/2014	85,13	HES3344	R000683335	74630	15/03/2014	127,69
FOF0141	R000677476	60503	13/03/2014	191,54	FOF0398	R000678465	74550	12/03/2014	85,13	HER7854	R000673553	60503	12/03/2014	191,54	HFC0909	R000676938	74550	13/03/2014	85,13
FOF0753	R000683396	60503	14/03/2014	191,54	FOF0849	R000678458	74550	12/03/2014	85,13	HEW7141	R000672250	74550	10/03/2014	85,13	HFE2968	R000673881	74550	12/03/2014	85,13
FOF0874	R000676993	74550	12/03/2014	85,13	FOF0879	R000673231	56732	11/03/2014	85,13	HFC5383	R000678416	74550	10/03/2014	85,13	HFG0377	R000676824	60503	12/03/2014	191,54
FOF1098	R000678489	60503	10/03/2014	191,54	FOF1119	R000678567	60503	12/03/2014	191,54	HFI7685	R000678914	56732	13/03/2014	85,13	HFI9414	R000679428	74550	15/03/2014	85,13
FOF1608	R000675903	74550	13/03/2014	85,13	FOF1693	P000049330	54600	11/03/2014	85,13	HFI9717	R000677454	60503	13/03/2014	191,54	HFK3042	R000675536	60503	12/03/2014	191,54
FOF1760	R000683559	74550	15/03/2014	85,13	FOF2918	P000112124	73662	12/03/2014	85,13	HFO6535	R000683455	60503	14/03/2014	191,54	HFS6468	P000112122	65640	11/03/2014	191,54
FOF2968	R000683428	74550	15/03/2014	85,13	FOF0542	R000683494	60503	14/03/2014	191,54	HFS6468	P000189105	55412	13/03/2014	53,20	HFT2219	R000672487	60503	11/03/2014	191,54
FOG2380	R000675217	74550	11/03/2014	85,13	FOG4958	R000678879	60503	13/03/2014	191,54	HFT5390	R000681259	74550	15/03/2014	85,13	HFT5390	R000681259	74550	15/03/2014	85,13
FOI9933	R000677854	60503	14/03/2014	191,54	FOM1234	R000677073	74550	13/03/2014	85,13	HFV1486	C000233417	55500	11/03/2014	85,13	HFG0377	R000676824	60503	12/03/2014	191,54
FOX56737	R000675342	60503	11/03/2014	191,54	FOS6889	R000680899	60503	14/03/2014	191,54	HFX5671	R000672423	60503	11/0						

HNL8541	R000678838	60503	13/03/2014	191,54	HNP5893	R000672512	74550	11/03/2014	85,13	KMY3373	R000683439	60503	15/03/2014	191,54	KNO5479	R000679384	74550	15/03/2014	85,13
HNS9569	R000683527	74550	14/03/2014	85,13	HNU1074	R000686058	74630	10/03/2014	127,69	KNP4896	P000093878	70301	11/03/2014	191,54	KNQ2713	R000684928	60503	13/03/2014	191,54
HNW1587	R000677569	74550	13/03/2014	85,13	HNW4471	R000683115	60503	14/03/2014	191,54	KNR4997	R000675995	74550	13/03/2014	85,13	KNS6191	C000431861	54521	13/03/2014	127,69
HNW5058	R000686359	74550	12/03/2014	85,13	HNW7957	C000428354	54870	10/03/2014	127,69	KNW1063	P000162644	55412	10/03/2014	53,20	KOB7750	R000677380	56732	12/03/2014	85,13
HZZ7707	R000672463	74550	11/03/2014	85,13	HOD2334	R000676019	60503	13/03/2014	191,54	KOD0193	P000094116	55500	14/03/2014	85,13	KPA8392	R000677070	74550	12/03/2014	85,13
HOD7325	P000162754	55412	15/03/2014	53,20	HOQ5727	R000683144	74550	14/03/2014	85,13	KPD2913	R000680910	56732	12/03/2014	85,13	KPK2419	R000678834	74550	13/03/2014	85,13
HOI1481	R000672121	60503	10/03/2014	191,54	HOI6394	P000156359	55412	12/03/2014	53,20	KQD5399	C000428353	54870	10/03/2014	127,69	KQM5159	C000426986	55500	14/03/2014	85,13
HOQ4561	R000683562	60503	15/03/2014	191,54	HOS7251	R000681299	60503	15/03/2014	191,54	KQV0366	R000681556	60503	15/03/2014	191,54	KQZ4553	R000679470	56732	15/03/2014	85,13
HOY3537	R000693352	56810	14/03/2014	53,20	HQQ2597	R000681140	60503	15/03/2014	191,54	KRE2343	R000679544	74630	12/03/2014	127,69	KRJ0161	R000677858	60503	14/03/2014	191,54
HQR7577	R000677540	60503	13/03/2014	191,54	HRE4897	R000670909	74550	11/03/2014	85,13	KUE1389	P000189092	51851	13/03/2014	127,69	KUS6492	R000679085	74550	15/03/2014	85,13
HRE4897	R000675710	74550	13/03/2014	85,13	HRL8373	R000679746	74550	15/03/2014	85,13	KUX1439	R000678022	74550	14/03/2014	85,13	KV3486	C000427417	70481	11/03/2014	191,54
HRN9842	R000681404	74550	15/03/2014	85,13	HRQ4800	R000677497	60503	13/03/2014	191,54	KVL1126	R000678646	60503	10/03/2014	191,54	KVL7004	R000673505	60503	11/03/2014	191,54
HRU0208	R000675530	74550	12/03/2014	85,13	HRZ0827	R000675514	74550	12/03/2014	85,13	KVP4419	R000681668	60503	15/03/2014	191,54	KVP9728	R000679732	74550	14/03/2014	85,13
HSC3006	R000683443	60503	14/03/2014	191,54	HSF5351	P000162691	55500	13/03/2014	85,13	KVP9728	R000683575	74550	15/03/2014	85,13	KVZ1769	R000674246	74550	12/03/2014	85,13
HJSJ2025	R000678751	60503	12/03/2014	191,54	HSR8700	R000675454	74550	12/03/2014	85,13	KWK2751	R000682748	74630	15/03/2014	127,69	KWK3855	P000093918	73662	11/03/2014	85,13
HSY8178	R000672288	74550	10/03/2014	85,13	HTJ1232	R000673537	74550	11/03/2014	85,13	KWK3855	P000093917	51851	11/03/2014	127,69	KWS0377	R000686285	56810	11/03/2014	53,20
HUM1260	P000049353	55500	13/03/2014	85,13	HUQ1254	R000675872	74550	13/03/2014	85,13	KXD1903	R000675923	56732	13/03/2014	85,13	KXE0392	R000681154	56732	15/03/2014	85,13
HVM9884	R000681361	74550	15/03/2014	85,13	HWV0080	R000678812	60503	13/03/2014	191,54	KXH4589	P000094096	54521	14/03/2014	127,69	KXK0891	R000675415	56732	11/03/2014	85,13
HWX3652	R000672543	60503	11/03/2014	191,54	HXU0849	R000673565	60503	12/03/2014	191,54	KXM1890	C000440636	54526	15/03/2014	127,69	KXO6297	P000094094	55500	14/03/2014	85,13
HYO0480	R000678836	60503	13/03/2014	191,54	HYT4357	P000093986	54521	12/03/2014	127,69	KXR5666	R000673542	60503	11/03/2014	191,54	KXV3057	R000683329	74550	14/03/2014	85,13
HZE0274	R000679341	74550	15/03/2014	85,13	HZO5364	R000681679	56732	15/03/2014	85,13	KXX0037	R000675452	74550	12/03/2014	85,13	KXZ6673	R000681553	60503	15/03/2014	191,54
HZS4176	C000432412	54521	14/03/2014	127,69	HZS6743	P000146953	60412	11/03/2014	127,69	KYD4169	R000680869	56732	14/03/2014	85,13	KYF4656	R000675226	56732	11/03/2014	85,13
IAM2021	P000189134	55412	15/03/2014	53,20	ICF3801	R000678620	60503	10/03/2014	191,54	KYK2353	R000675405	74550	11/03/2014	85,13	KYN0800	R000671699	74550	10/03/2014	85,13
IFQ3712	R000681349	56732	15/03/2014	85,13	IGW2715	R000678693	74550	12/03/2014	85,13	KYR6198	C000429179	55680	15/03/2014	127,69	KYS1541	R000675908	60503	13/03/2014	191,54
IGW2715	R000678631	74550	12/03/2014	85,13	IHB7147	R000675359	74550	11/03/2014	85,13	KYX0736	R000678916	60503	13/03/2014	191,54	KYZ3134	P000094115	55500	14/03/2014	85,13
IHG1565	R000672195	74550	10/03/2014	85,13	INN4588	R000668652	74550	11/03/2014	85,13	KZ4506	R000679802	74630	15/03/2014	127,69	KZR4506	R000679803	60503	15/03/2014	191,54
INN4588	R000675756	74550	13/03/2014	85,13	INN4866	R000693371	56810	14/03/2014	53,20	KZS5087	R000678953	74550	14/03/2014	85,13	KZW7406	R000679555	60503	13/03/2014	191,54
IIO3790	R000693228	56810	14/03/2014	53,20	IJM9637	C000419872	55500	10/03/2014	85,13	LAB0320	P000078912	55412	10/03/2014	53,20	LAD1714	P000145282	51851	10/03/2014	127,69
IJQ6407	R000677383	74550	12/03/2014	85,13	IJU1113	R000686224	56810	11/03/2014	53,20	LAE1282	R000686289	74550	12/03/2014	85,13	LAJ9817	R000679032	74550	10/03/2014	85,13
IKX9418	R000681287	74550	15/03/2014	85,13	ILY0764	R000677057	60503	12/03/2014	191,54	LAK0146	R000679199	60503	15/03/2014	191,54	LAN4009	R000675556	60503	12/03/2014	191,54
IMB4215	P000094072	54870	14/03/2014	127,69	IMP1759	P000093908	51851	11/03/2014	127,69	LAT4419	R000672529	74550	11/03/2014	85,13	LAV6686	P000086983	55500	11/03/2014	85,13
IMT4168	R000683401	60503	14/03/2014	191,54	INA3766	R000680876	60503	14/03/2014	191,54	LAX4085	R000679510	60503	15/03/2014	191,54	LAZ8198	P000112136	54521	13/03/2014	127,69
INN1123	P000094134	51852	15/03/2014	127,69	INO3741	C000439025	58196	12/03/2014	574,62	LBG4764	R000679143	74550	15/03/2014	85,13	LBR1457	R000678574	60503	10/03/2014	191,54
IOC9489	R000680827	56732	14/03/2014	85,13	IOG5411	R000677654	74550	13/03/2014	85,13	LBT1668	R000679189	56732	15/03/2014	85,13	LBV4107	C000427887	55680	10/03/2014	127,69
IOG5560	C000439023	51851	11/03/2014	127,69	IOH2397	P000145334	55413	12/03/2014	53,20	LCC0091	R000675325	74550	11/03/2014	85,13	LCD1721	R000672317	60503	11/03/2014	191,54
IOH1956	R000672472	60503	11/03/2014	191,54	IOK1633	R000672539	60503	11/03/2014	191,54	LCC0021	P000157376	51851	13/03/2014	127,69	LCF6601	R000677680	74550	15/03/2014	85,13
ION5215	C000431871	58350	14/03/2014	127,69	IOO9297	R000677451	60503	13/03/2014	191,54	LCH6642	R000678917	56732	13/03/2014	85,13	LCI1974	R000683534	60503	15/03/2014	191,54
IOO0933	R000681417	56732	15/03/2014	85,13	IOQ9082	R000681081	74550	15/03/2014	85,13	LCJ4478	R000673932	56732	12/03/2014	85,13	LCO9175	R000683093	60503	14/03/2014	191,54
IOR7574	R000679444	74550	15/03/2014	85,13	IOT6613	R000679604	74550	13/03/2014	85,13	LCT1569	R000672506	60503	11/03/2014	191,54	LHX2255	R000693477	56810	14/03/2014	53,20
IOT9588	R000682673	60503	15/03/2014	191,54	IOU3168	R000672249	60503	10/03/2014	191,54	LIF2090	C000440576	51851	11/03/2014	127,69	LM8284	P000142606	55500	13/03/2014	85,13
IOY3769	P000049332	55500	11/03/2014	85,13	IOW9560	R000672509	74550	11/03/2014	85,13	LIQ6923	R000679355	74550	15/03/2014	85,13	LIP6528	R000678653	56732	12/03/2014	85,13
IQU3725	R000681543	60503	15/03/2014	191,54	IOPY3842	R000686146	56810	10/03/2014	53,20	LIX2412	R000675745	74550	13/03/2014	85,13	LJZ5667	P000094138	51851	15/03/2014	127,69
IPF6540	R000681603	74550	15/03/2014	85,13	IPK5880	R000678825	74550	13/03/2014	85,13	LJD6622	R000675697	74550	13/03/2014	85,13	LJZ6622	R000677763	74550	14/03/2014	85,13
IPM9692	R000678741	60503	12/03/2014	191,54	IPO4430	R000672505	60503	11/03/2014	191,54	LKD5734	R000679205	60503	15/03/2014	191,54	LKP9804	R000681318	74550	15/03/2014	85,13
IPS5683	P000157368	55500	12/03/2014	85,13	IQE4094	R000675484	60503	11/03/2014	191,54	LKV7607	R000679640	56732	14/03/2014	85,13	LKX5409	R000678466	60503	12/03/2014	191,54
IQM8530	R000686235	56810	11/03/2014	53,20	IQR8947	R000677335	74550	12/03/2014	85,13	LKZ1071	R000681647	60503	15/03/2014	191,54	LLC2753				





# Endereços e telefones de atendimento ao público



## Prefeitura

Paço Municipal: Av. Bom Clima, 90 – Bom Clima  
Endereço Eletrônico: [www.guarulhos.sp.gov.br](http://www.guarulhos.sp.gov.br) – Telefone: 2475-8600

## Secretarias / Coordenadorias

Secretaria de Administração e Modernização Av. Pres. Humberto de A. C. Branco, 1.041 – V. Augusta	2423-7400
Secretaria de Assuntos Jurídicos Av. Salgado Filho, 494 – Centro	2453-6800
Secretaria de Assuntos Legislativos Av. Bom Clima, 49 – Bom Clima	2475-8614
Secretaria de Assistência Social e Cidadania Av. Bom Clima, 425 – Jd. Bom Clima	2087-7400
Secretaria de Comunicação Av. Tiradentes, 2.140 – Vl. São Jorge	2464-1000
Secretaria de Cultura Av. Monteiro Lobato, 734 (1º andar) – Macedo	2087-4160
Secretaria de Desenvolvimento Econômico Av. Emilio Ribas, 1.120 – Gopoúva	2475-7922
Secretaria de Desenvolvimento Urbano R. Anice, 200 – Jd. Santa Mena	2453-6700
Secretaria de Educação R. Claudino Barbosa, 313 – Macedo	2475-7300
Secretaria de Esporte, Recreação e Lazer R. Claudino Barbosa, 313 - Anexo 2 - 1º andar - Macedo	2087-6850 2087-6858
Secretaria de Finanças Av. Salgado Filho, 886 – Jd. Maria Helena	2423-8600
Secretaria de Governo Av. Bom Clima, 91 – Bom Clima	2475-8600
Secretaria de Habitação Av. Octávio Braga de Mesquita, 1.191 – Vl. Fátima	PABX: 2088-5600 PAR: 2088-5631/5632
Secretaria de Meio Ambiente R. Antonio Vita, 9 – Cidade Maia	2475-9844
Secretaria de Obras R. Antonio de Souza, 779 – Centro	2421-2366
Secretaria de Serviços Públicos R. Lauro de Gusmão Silveira, 580 – Jd. São Geraldo	2468-7200
Secretaria do Trabalho Av. Salgado Filho, 427 – Centro	2475-9700
Secretaria de Transportes e Trânsito R. Dora, 18 - Vl. Barros	2402-6200
Secretaria de Saúde R. Iris, 300 – Jd. Tranquilidade	2472-5000
Secretaria de Segurança Pública e GCM Av. Salgado Filho, 1.685 - Jardim Santa Mena	2463-6700
Coordenadoria de Assuntos Aeroportuários Av. João Bernardo de Medeiros, 160 (2º andar) – Bom Clima	2087-4430
Coordenadoria da Igualdade Racial R. Luis Turri, 75 - Centro	2409-6843 / 2408-5597
Coord. de Políticas para Pessoas com Deficiência R. Joaquim Miranda, 471 – Vl. Augusta	2414-3685
Coordenadoria da Juventude R. Antonio Francisco da Silva, 46 – Centro	2414-4267 / 2408-5604 2408-0255
Coordenadoria da Mulher R. Francisco A. de Miranda, 65 – Centro	2468-3569
Coordenadoria de Relações Federativas Av. Bom Clima, 91 – Bom Clima	2475-8701
Coordenadoria de Relações Internacionais R. Santana do Jacaré, 91 - Bom Clima	2087-7620
Coordenadoria do Fundo Social de Solidariedade R. Alameda Tutóia, 534 - Gopoúva	24725177
Coordenadoria da Defesa Civil R. Orlândia, 261 - Jd. Santa Francisca	2461-9286

## Regionais / Outros

Região de Saúde I – Centro: R. Luiz Faccini, 530 – Centro	2087-7580
Região de Saúde II - Cantareira R. Sete de Setembro, 1.374 – Vl. Galvão	2464-2480 / 2464-2485
Região de Saúde III - São João / Bonsucesso Av. Serra Redonda, 203 – Cidade Seródio	2421-0695
Região de Saúde IV - Pimentas / Cumbica R. Pirajussara, 137 – Pq. Jurema	2303-4230 / 2303-4234 2303-4236
Centro de Controle de Zoonoses R. Santa Cruz do Descalvado, 506 – Jd. Triunfo	2436-3666
Serviço de Atendimento ao Cidadão da Secret. de Saúde	0800-7722986
Serviços Funerários - Agência Central 24 horas	2087-6810
Centro de Formação da Guarda Civil Municipal R. das Rosas, s/nº – Vl. Tijuco	2472-4700
Regional GCM - Cumbica Pça. Geraldo C. do Nascimento - (Av. Brejinho, 17) – Jd. Cumbica	2483-2354
Regional GCM - Cidade Soberana Pça. Estrela, s/nº – Cidade Soberana	2469-8246
Procon: Av. Salgado Filho, 494 – Centro	2468-0008

## Centrais de Atendimento do Fácil

Bom Clima: Av. Bom Clima, 49 (Paço Municipal)
Presidente Dutra: Av. Papa João Paulo I, 3.887
São João: R. Particular, 29 (Travessa da Av. Coqueiral)
Parque Jurema: Av. Jurema, 453
Taboão: Av. Silvestre Pires de Freitas, 327
Cumbica: Av. Santos Dumont, 387
Vila Galvão: R. Caixa D'Água, 14
Fácil Transportes e Trânsito: Av. Gilberto Dini, 19 – Bom Clima
Fácil Empresarial: Av. Emilio Ribas, 1.120 – Gopoúva (prédio da Secretaria de Des. Econômico)
Marcos Freire: Estrada do Capão Bonito, 53

## Endereços da Proguaru

Sede Central: R. Arminda de Lima, 788 - Vl. Progresso	2475-9000
Centro Operacional Bonsucesso: R. Antônio Tava, 200	2438-2667
Centro Operacional Cabuçu: Av. Benjamim H. Hannicut, 4.400	2458-2454
Centro Operacional Cumbica: R. Atalaia do Norte, 150	2412-2748
Centro Operacional São João: R. Carnaubais, 200	2467-2932
Centro Operacional Pimentas: R. Aracy, 99	2486-2728
Centro Operacional Taboão: R. Pedro de Toledo, 500	2404-4331
Gerência de Operações Centro: R. Francisco Zanzini, 43, Itapegica	2472-4600
Zona Azul: R. Doutor Ramos de Azevedo, 73, Centro	2479-3505

## Unidades Administrativas da Prefeitura

Sede Central: Av. Bom Clima, 91 – Bom Clima	2475-8600
São João: Av. Coqueiral, 100	2229-2200
Pimentas: R. Itália, 13	2486-5292
Vila Galvão: Pça. Cícero Miranda (Lago dos Patos)	2451-8889/2497-2129
Cumbica: Rua Ponte Branca, 63-CJ. Paes de Barros	2085-2703/2304-0997
Cidade Industrial: Av. Birinepe, 33	2412-0614/2431-7875

## Endereços do Saae

Sede Administrativa Central: Av. Tiradentes, 3.200 – Bom Clima  
Endereço Eletrônico: [www.saaeguarulhos.sp.gov.br](http://www.saaeguarulhos.sp.gov.br) – Telefone: 0800-101042

## IPREF

## Instituto de Previdência dos Funcionários Públicos Municipais de Guarulhos

Rua do Rosário, 226 - Macedo  
Endereço Eletrônico: [www.iprefguarulhos.sp.gov.br](http://www.iprefguarulhos.sp.gov.br) – Telefone: 2461-0014

## Disque Transportes e Trânsito 24 horas

2475-6996



**PROGUARU**

**CRONOLOGIA DE PAGAMENTO**

"Cumprindo as exigências do Artigo 1º da Lei Municipal n.º 5.209 de 01 de outubro de 1998 e artigo 5º da Lei Federal n.º 8666/93, encontram-se afixadas nos Átrios da Progresso e Desenvolvimento de Guarulhos S/A - Proguaru, para conhecimento público, a justificativa dos pagamentos que serão efetuados fora da ordem cronológica de pagamento aos seguintes credores":

**CREDOR: ACE REVESTIMENTOS LTDA.**  
COMPRA DIRETA  
OBJETO: Aquisição de material de acabamento.  
VALOR: R\$9.484,40 (nove mil, quatrocentos e oitenta e quatro reais e quarenta centavos).  
DATA DA EXIGIBILIDADE: 12-13/05/2014.  
JUSTIFICATIVA: O não pagamento interromperia o fornecimento de materiais utilizados em atividades de relevante interesse público.

**CREDOR: ASSOCIAÇÃO BRASILEIRA PARA RECICLAGEM DE RESÍDUOS**  
COMPRA DIRETA  
OBJETO: Reciclagem de resíduos  
VALOR: R\$633,00 (seiscentos e trinta e três reais).  
DATA DA EXIGIBILIDADE: 15/05/2014.  
JUSTIFICATIVA: O não pagamento interromperia o fornecimento de serviços utilizados em atividades de relevante interesse público.

**CREDOR: BERTOLOCINE COM. E REP PECAS AUT. LTDA**  
PROCESSO: 283/2013  
OBJETO: Substituição de molas.  
VALOR: R\$3.890,50 (três mil, oitocentos e noventa reais e cinquenta centavos).  
DATA DA EXIGIBILIDADE: 03/04/2014.  
JUSTIFICATIVA: O não pagamento implicaria em prejuízos à manutenção dos veículos da empresa que prestam relevante serviço à municipalidade.

**CREDOR: CHOCO FESTA ARTIGOS PARA FESTAS LTDA.**  
COMPRA DIRETA  
OBJETO: Custas com eventos  
VALOR: R\$346,40 (trezentos e quarenta e seis reais e quarenta centavos).  
DATA DA EXIGIBILIDADE: 15/05/2014.  
JUSTIFICATIVA: O não pagamento implicaria em prejuízos aos relevantes serviços prestados pela Proguaru à municipalidade.

**CREDOR: CONSELHEIRO ADMINISTRAÇÃO**  
COMPRA DIRETA  
OBJETO: Pagamento de honorários  
VALOR: R\$3.842,16 (três mil, oitocentos e quarenta e dois reais e dezesseis centavos).  
DATA DA EXIGIBILIDADE: 15/05/2014.  
JUSTIFICATIVA: O não pagamento implicaria em prejuízos aos relevantes serviços prestados pela Proguaru à municipalidade.

**CREDOR: CROSSFOX COMERCIO DE CONDUTORES ELETRICOS EIRELI**  
PROCESSO: 160/2014  
OBJETO: Fornecimento de materiais elétricos.  
VALOR: R\$10.000,00 (dez mil reais).  
DATA DA EXIGIBILIDADE: 24/04/2014.  
JUSTIFICATIVA: O não pagamento implicaria em prejuízos aos relevantes serviços prestados pela Proguaru à municipalidade.

**CREDOR: EMPRESA BRASILEIRA DE CORREIOS E TELÉGRAFOS**  
COMPRA DIRETA  
OBJETO: Serviços de envio de correspondência.  
VALOR: R\$1.497,05 (um mil, quatrocentos e noventa e sete reais e cinco centavos).  
DATA DA EXIGIBILIDADE: 12/05/2014.  
JUSTIFICATIVA: O não pagamento interromperia a prestação de serviços necessários para a plena realização de atividades de relevante interesse público.

**CREDOR: FORTEC GUARULHOS IND E COM DE MAT PARA CONSTR LTDA**  
COMPRA DIRETA  
OBJETO: Aquisição de material de construção civil.  
VALOR: R\$9.587,54 (nove mil, quinhentos e oitenta e sete reais e cinquenta e quatro centavos).  
DATA DA EXIGIBILIDADE: 24/04/2014.  
JUSTIFICATIVA: O não pagamento interromperia o fornecimento de materiais utilizados em atividades de relevante interesse público.

**CREDOR: HUMANIST SISTEMAS LTDA**  
PROCESSO: 106/2013  
OBJETO: Manutenção mensal do módulo de ponto eletrônico do software RH Master Manager sob. nº de série 1000-COC4E3-86D6-603203-228, versão para até 4.000 funcionários ativos.  
VALOR: R\$2.626,68 (dois mil, seiscentos e vinte e seis reais e sessenta e oito centavos).  
DATA DA EXIGIBILIDADE: 10/05/2014.  
JUSTIFICATIVA: O não pagamento interromperia a manutenção, ocasionando problemas aos registros de ponto de nossos funcionários, que prestam serviços de relevante interesse público.

**CREDOR: HUMANIST SISTEMAS LTDA**  
PROCESSO: 1952/2012  
OBJETO: Manutenção mensal do módulo de ponto eletrônico do software RH master Manager, versão para 4.000 funcionários.  
VALOR: R\$2.626,68 (dois mil, seiscentos e vinte e seis reais e sessenta e oito centavos).  
DATA DA EXIGIBILIDADE: 10/05/2014.  
JUSTIFICATIVA: O não pagamento da importância mencionada, causaria grandes transtornos na realização de serviços de Setores da Empresa, consideradas de relevante interesse público.

**CREDOR: INDÚSTRIA DE EQUIPAMENTOS DE SEGURANÇA MAC LTDA.**  
PROCESSO: 214/2013  
OBJETO: Aquisição de diversos calçados de segurança  
VALOR: R\$12.510,00 (doze mil, quinhentos e dez reais).  
DATA DA EXIGIBILIDADE: 21/12/2013.  
JUSTIFICATIVA: O não pagamento interromperia o fornecimento de E.P.I's necessários para a segurança e proteção dos nossos funcionários que prestam serviços de relevante interesse público.

**CREDOR: INDÚSTRIA DE EQUIPAMENTOS DE SEGURANÇA MAC LTDA.**  
PROCESSO: 292/2013  
OBJETO: Fornecimento de luva de raspa.  
VALOR: R\$2.650,00 (dois mil, seiscentos e cinquenta reais).  
DATA DA EXIGIBILIDADE: 09/01/2014.  
JUSTIFICATIVA: O não pagamento interromperia o fornecimento de E.P.I's necessários para a segurança e proteção dos nossos funcionários que prestam serviços de relevante interesse público.

**CREDOR: IOB INFORMAÇÕES OBJETIVAS PUBLIC. JURÍDICAS LTDA.**  
COMPRA DIRETA  
OBJETO: Referente a cursos e treinamentos.  
VALOR: R\$2.024,17 (dois mil e vinte e quatro reais e dezesseis centavos).  
DATA DA EXIGIBILIDADE: 12/05/2014.  
JUSTIFICATIVA: O não pagamento interromperia a realização de cursos de aperfeiçoamento de nossos funcionários, necessários para a plena realização de atividades de relevante interesse público.

**CREDOR: MANANCIAL COMÉRCIO DE PRODUTOS DE LIMPEZA E DESCAR**  
COMPRA DIRETA  
OBJETO: Aquisição de material de limpeza.  
VALOR: R\$826,00 (oitocentos e vinte e seis reais).  
DATA DA EXIGIBILIDADE: 10/05/2014.  
JUSTIFICATIVA: O não pagamento interromperia o fornecimento de produtos utilizados em atividades de relevante interesse público.

**CREDOR: MARCOS ROBERTO ALVES BEZERRA ME**  
COMPRA DIRETA  
OBJETO: Referente a cursos e treinamentos.  
VALOR: R\$5.049,00 (cinco mil e quarenta e nove reais).  
DATA DA EXIGIBILIDADE: 13/05/2014.  
JUSTIFICATIVA: O não pagamento interromperia a realização de cursos de aperfeiçoamento de nossos funcionários, necessários para a plena realização de atividades de relevante interesse público.

**CREDOR: MILFER COMERCIAL LTDA EPP**  
COMPRA DIRETA  
OBJETO: Consertos e reparos em veículos.  
VALOR: R\$1.080,00 (um mil e oitenta reais).  
DATA DA EXIGIBILIDADE: 10/05/2014.  
JUSTIFICATIVA: O não pagamento interromperia o reparo de veículos utilizados em atividades de relevante interesse público.

**CREDOR: NUTRICIONALE COMERCIO DE ALIMENTOS LTDA.**  
PROCESSO: 370/2013  
OBJETO: Fornecimento de mortadelo e apresuntado.  
VALOR: R\$4.890,00 (quatro mil, oitocentos e noventa reais).  
DATA DA EXIGIBILIDADE: 20/02/2014.  
JUSTIFICATIVA: O não pagamento implicaria em prejuízos na alimentação dos funcionários que prestam relevantes serviços à municipalidade.

**CREDOR: OURO VERDE HIGIENE E LIMPEZA AUTOMOTIVA LTDA.-ME**  
COMPRA DIRETA  
OBJETO: Aquisição de material de limpeza.  
VALOR: R\$1.260,00 (um mil, duzentos e sessenta reais).  
DATA DA EXIGIBILIDADE: 11/05/2014.  
JUSTIFICATIVA: O não pagamento interromperia o fornecimento de produtos utilizados em atividades de relevante interesse público.

**CREDOR: RP COMERCIO DE COPIADORAS LTDA - EPP**  
PROCESSO: 065/2014  
OBJETO: Locação de impressora multifuncional  
VALOR: R\$3.900,00 (três mil e novecentos reais).  
DATA DA EXIGIBILIDADE: 13/05/2014.  
JUSTIFICATIVA: O não pagamento interromperia os serviços contratados, ocasionando problemas aos setores administrativos da empresa, que prestam serviços de relevante interesse público.

**CREDOR: SANTIAGO SENEN CAVALLIERI DE OLIVEIRA PEÇAS - ME**  
COMPRA DIRETA  
OBJETO: Consertos e reparos em veículos.  
VALOR: R\$5.970,00 (cinco mil, novecentos e setenta reais).  
DATA DA EXIGIBILIDADE: 05/05/2014.  
JUSTIFICATIVA: O não pagamento interromperia o reparo de veículos utilizados em atividades de relevante interesse público.

**CREDOR: SUPRICORP SUPRIMENTOS LTDA**  
COMPRA DIRETA  
OBJETO: Aquisição de material de informática.  
VALOR: R\$475,41 (quatrocentos e setenta e cinco reais e quarenta e um centavos).  
DATA DA EXIGIBILIDADE: 14/05/2014.  
JUSTIFICATIVA: O não pagamento interromperia o fornecimento de materiais utilizados em atividades de relevante interesse público.

**CREDOR: TERRÃO COMÉRCIO E REPRESENTAÇÕES LTDA**  
PROCESSO: 115/2013  
OBJETO: Fornecimento de materiais de limpeza.  
VALOR: R\$885,00 (oitocentos e oitenta e cinco reais).  
DATA DA EXIGIBILIDADE: 18/04/2014.  
JUSTIFICATIVA: O não pagamento interromperia o fornecimento dos materiais necessários para a realização dos serviços de limpezas efetuados pela empresa que são de relevante interesse público.

**CREDOR: TIHARU ASSADA MONTESINOS - ME**  
COMPRA DIRETA  
OBJETO: Consertos e reparos em móveis e utensílios.  
VALOR: R\$1.937,00 (um mil, novecentos e trinta e sete reais).  
DATA DA EXIGIBILIDADE: 14/05/2014.  
JUSTIFICATIVA: O não pagamento interromperia a manutenção de móveis e utensílios utilizados em atividades de relevante interesse público.

**CREDOR: TRELA COMERCIAL DE MATERIAL DE LIMPEZA E HIGIENE L**  
PROCESSO: 255/2013  
OBJETO: Fornecimento de hipoclorito, detergente, esponja, rodo e vassoura.  
VALOR: R\$16.160,80 (dezesseis mil, cento e sessenta

reais e oitenta centavos).  
DATA DA EXIGIBILIDADE: 06/02/2014.  
JUSTIFICATIVA: O não pagamento implicaria em prejuízos aos próprios públicos de responsabilidade da Proguaru.

**CREDOR: ULTRA-SEG AUTOMAÇÕES LTDA. ME.**  
PROCESSO: 091/2014  
OBJETO: Fornecimento de materiais hidráulicos.  
VALOR: R\$11.590,50 (onze mil, quinhentos e noventa reais e cinquenta centavos).  
DATA DA EXIGIBILIDADE: 08/05/2014.  
JUSTIFICATIVA: O não pagamento implicaria em prejuízos aos diversos serviços prestados pela Proguaru à municipalidade.

**CREDOR: VALFERRAÇÃO COMÉRCIO DE FERRAGENS E FERRAMENTAS LTD**  
COMPRA DIRETA  
OBJETO: O não pagamento interromperia o fornecimento de materiais utilizados em atividades de relevante interesse público.

**VALOR: R\$337,50** (trezentos e trinta e sete reais e cinquenta centavos).  
DATA DA EXIGIBILIDADE: 13/05/2014.  
JUSTIFICATIVA: O não pagamento interromperia o fornecimento de materiais utilizados em atividades de relevante interesse público.

**Guarulhos (SP), 22 de Maio de 2014.**  
**JOSÉ LUIZ FERREIRA GUIMARÃES**  
Diretor Presidente

**RELAÇÃO DE CANDIDATOS CONVOCADOS EM CONCURSO PÚBLICO**

A Progresso e Desenvolvimento de Guarulhos S/A - PROGUARU, torna público que foram convocados os seguintes candidatos aprovados em concurso público.

**Cargo: Agente de Portaria**  
**Classificação Nome**

15 Maximiano Almeida Costa  
16 Tatiane Alves Ferreira  
17 Mario Urasaki  
18 Maria Jose De Jesus Costa Santos  
19 Marcelo Pollido Cruz  
20 Caroline De Jesus Barbosa  
21 Bruno Miranda Dias  
22 Iva Richard Marques  
23 Haryath Di Carla Martins  
24 Priscila De Paula Bafume  
25 Tiago De Barros Oliveira  
26 Bianca Felix Carvalho Da Silva  
27 Orivaldo C C Oliveira  
28 Nilza Maria Lira  
29 Cicera Regina Barbosa Heleno  
30 Renan De Almeida Santos  
31 Luan Barbosa Barros  
32 Ricardo Cerqueira Sotero  
33 Eliana Maria De Oliveira  
34 Dorival Joaquim Da Silva  
35 Jeedene Araujo Santana  
36 Gleidson Rodrigues Da Silva  
37 Luciana Amara Libano  
38 Wellington Nascimento Araujo  
39 Wesley Candido Da Silva  
40 Carolina Isabelle De Almeida  
41 Caroline Patente Salgado  
42 Ademir De Almeida Passos  
43 Palmira Teixeira Miguel  
44 Andrea Aparecida Paquola

**Cargo: Calceiteiro**  
**Classificação Nome**

1 Josue Dos Santos  
2 Ivan Leite De Almeida  
3 Sandro Barbosa Souza  
4 Sidnei Oliveira Ribeiro

5 Rosalina Maria De Jesus Ferreira  
6 Samuel Edilberto Assunção Do Rozário.  
7 Celso Ricardo Da Costa  
8 André Luis Cassemiro  
9 Erivan Conceição De Melo  
10 Mesaac Nogueira De Brito

**Cargo: Engenheiro Eletricista**  
**Classificação Nome**  
3 Rodrigo De Freitas Santos  
**Guarulhos, 23 de maio de 2014**  
**José Luiz Ferreira Guimarães**  
Diretor Presidente

**"Abandono de emprego"**

**Sr. LUIZ EDUARDO DO NASCIMENTO - CTPS 3144703 - série 629 - SP**  
Esgotamos nossos recursos de localização e tendo em vista encontrá-lo em local não sabido, convocamos o Sr. LUIZ EDUARDO DO NASCIMENTO, portador da CTPS 3144703 - série 629 - SP a comparecer ao Departamento Pessoal da Proguaru, localizado na Rua Arminde de Lima, nº 788, Vila progresso - Guarulhos, a fim de retornar ao emprego ou justificar as faltas desde 26/03/2014, dentro do prazo de 24hs a partir desta publicação, sob pena de ficar rescindido, automaticamente, o contrato de trabalho, nos termos do art. 482 da CLT.

**TERMO ADITIVO**

**Processo Administrativo nº 222/2011** - Termo Aditivo nº 003 ao contrato nº 03602011 - **Contratada: Guarupass - Associação das Concessionárias de Transporte Urbano de Passageiros de Guarulhos e Região.** **Objeto:** Fornecimento de créditos de vale transporte através de cartão eletrônico para utilização nas linhas municipais e intermunicipais de Guarulhos.  
**Finalidade deste termo:** Fica prorrogado o contrato por mais 12 (doze) meses, com fundamento no art. 57, § 1º, II, da lei 8.666/93, com vigência de 15 de junho de 2014 a 14 de junho de 2015, com valor do contrato de R\$ 5.040.000,00 (cinco milhões e quarenta mil reais). **Assinado em:** 19/05/2014.

**Processo Administrativo nº 167/2010** - Termo Aditivo nº 001 ao contrato nº 052/2010 - **Contratada: T&T Construção e Comércio de Produtos para Obras Ltda.** **Objeto:** contratação de empresa especializada para obras de pavimentação asfáltica, guias, sarjetas, sarjetões, drenos e galerias para captação de águas pluviais na Rua Mário Luis Macca, Rua Rubens Tabora, Rua Arthur Victor Brenneisen, Rua Raimundo Rocha de Oliveira, Rua Deolinda dos Anjos Antônio, Rua Trinta e Dois e Av. Três, loteamento Ponte alta, Bonsucesso, neste município. **Finalidade deste termo:** Fica prorrogado o prazo contratual bem como o de execução da obra, em 180 (cento e oitenta) dias, com fundamento no art. 57, § 1º, inciso I da lei 8.666/93. **Assinado em:** 22/05/2014.

**EXTRATO DE CONTRATO**

**Processo nº: 187/2014** torna público o **Contrato nº 026/2014. Convite nº 012/2014.** **Objeto:** fornecimento de materiais de limpeza profissional. **Contratada:** Eco Clear Sistemas e Produtos para Limpeza e Higienização Ltda. **ME. Prazo:** 04 meses. **Valor:** R\$ 61.613,19 - **Assinado em:** 22/05/2014.

**Processo nº: 188/2014** torna público o **Contrato nº 031/2014. Convite nº 013/2014.** **Objeto:** locação de máquinas de limpeza profissional. **Contratada:** Eco Clear Sistemas e Produtos para Limpeza e Higienização Ltda. **ME. Prazo:** 04 meses. **Valor:** R\$ 39.548,00 - **Assinado em:** 22/05/2014.

**EXTRATO DE ATA DE REGISTRO DE PREÇOS**

**Processo nº: 107/2014** torna pública a **Ata de Registro de Preços nº 030/2014. Pregão Presencial nº 014/2014.** **Objeto:** Registro de preços para serviços de telefonia. **Commissário Fornecedor:** CEP Telecomunicações Ltda. **ME. Prazo:** 12 meses - **assinado em:** 20/05/2014.

Item	Descrição	Qt. Estimada Anual	Un.	Valor Unitário
1	Cabo telefônico interno; cc2 pares; atendendo à nbr 9886, esp1 - 235-310-701 (telebrás)	metro	1000	0,62
2	Cabo utp cat 5e, 4p x 24	metro	1000	1,05
3	Cabo telefônico CCE APL 50 pares	metro	100	5,04
4	Fornecimento de placa fonte para a central de PABX Morytel	peça	5	575,00
5	Fornecimento de placa fonte para a central de PABX Digistar	peça	5	399,00
6	Fornecimento de placa retificadora para a central de PABX Morytel	peça	2	333,33
7	Fornecimento de placa de ramal digital para a central de PABX Morytel	peça	20	274,00
8	Instalação de placa de ramal digital para a central de PABX Morytel	serviço	20	118,25
9	Fornecimento de placa de ramal digital para as centrais de PABX Digistar	peça	20	516,33
10	Fornecimento de placa de ramal digital para as centrais de PABX Siemens	peça	2	365,00
11	Fornecimento de placa de ramal analógico para a central de PABX Morytel	peça	5	334,00
12	Fornecimento de placa de ramal analógico para as centrais de PABX Digistar	peça	10	358,64
13	Fornecimento de placa de ramal analógico para a central de PABX Siemens	peça	2	267,60
14	Fornecimento de placa de E1 (entrocamento digital) 30 canais	peça	2	300,00
15	Fornecimento de placa de E1 (entrocamento digital) 10 canais	peça	2	315,00
16	Fornecimento de placa de E1 (entrocamento digital) 15 canais	peça	2	415,00
17	Fornecimento de placa de tronco analógico para as centrais de PABX Digistar	peça	10	251,67
18	Fornecimento de placa de tronco analógico para a central de PABX Morytel	peça	5	305,00
19	Fornecimento de placa de tronco analógico para a central de PABX Siemens	peça	2	162,25
20	Substituição de placa de tronco analógico da central de PABX Siemens	serviço	2	135,00
21	Tomada para telefone padrão telebrás 4p e adaptador rj11 conjugados	peça	300	2,60
22	Tomada RJ45 para sistema de telefonia de rede estruturada	peça	100	6,11
23	Bloco de Ligação Interna (BLI) para conexão de cabos e fios telefônicos padrão telebrás 10 pares	peça	20	5,94
24	Fornecimento de aparelho KS (modelo Multivox Mv 2448) para central de PABX Morytel	peça	2	419,00
25	Fornecimento de aparelho KS (modelo Euroset 3015) para central de PABX Siemens	peça	2	167,50
26	Fornecimento de placa DISA para atendimento automático nas centrais Digistar	peça	5	160,00
27	Fornecimento, na modalidade de aluguel diário, de uma central de PABX digital, composta de mínimo de um entrocamento digital E1, 30 canais, 176 ramais analógicos, 16 ramais digitais, 16 troncos analógicos, loopback (mensagem de espera), 01 mesa operadora telefonista, 01 conjunto de 03 baterias 40 AH, 01 nobreak e que seja compatível com software de tarifação SOMA.	peça	1	102,50
28	Fornecimento, na modalidade de aluguel diário de uma central telefônica digital (PABX), composta de entrocamento digital, com E1 (15 canais), 40 ramais analógicos, 08 ramais digitais, 01 mesa operadora, 10 troncos analógicos, 01 interface celular com 08 canais, com função mesa PC e que seja compatível com software de tarifação SOMA.	peça	1	77,50
29	Fornecimento, na modalidade de aluguel diário de uma central telefônica analógica (PABX), equipada com 4 linhas telefônicas analógicas e 12 ramais, com função mesa PC, com placa de atendimento automático (DISA) e que seja compatível com software de tarifação SOMA.	peça	1	52,50
30	Fornecimento, na modalidade de aluguel diário de uma central telefônica digital (PABX), composta de entrocamento digital, com E1 (10 canais), 40 ramais analógicos, 08 ramais digitais, 01 mesa operadora, 10 troncos analógicos, com função mesa PC e que seja compatível com software de tarifação SOMA.	peça	1	72,50
31	Manutenção preventiva das centrais de PABX	serviço	84	81,43
32	Instalação de central de PABX	serviço	6	220,00
33	Reinstalação de central de PABX	serviço	5	170,00
34	Configuração das centrais de PABX	serviço	6	175,00
35	Reconfiguração das centrais de PABX	serviço	5	180,00
36	Substituição de placa fonte da central de PABX Morytel	serviço	5	158,33
37	Substituição de placa fonte da central de PABX Digistar	serviço	5	141,67
38	Substituição de placa retificadora da central de PABX Morytel	serviço	2	161,67
39	Substituição de placa de ramal digital das centrais de PABX Digistar	serviço	20	125,00
40	Substituição de placa de ramal digital das centrais de PABX Siemens	serviço	2	133,33
41	Substituição de placa de ramal analógico da central de PABX Morytel	serviço	5	131,67
42	Substituição de placa de ramal analógico das centrais de PABX Digistar	serviço	10	133,33
43	Substituição de placa de ramal analógico da central de PABX Siemens	serviço	2	137,50

44	Instalação de placas adicionais de ramais na central de PABX Myntel	serviço	5	125,00
45	Instalação de placas adicionais de ramais na central de PABX Digistar XT200	serviço	5	125,00
46	Substituição de placa de E1 (entrocamento digital) 30 canais	serviço	2	175,00
47	Substituição de placa de E1 (entrocamento digital) 10 canais	serviço	2	175,00
48	Substituição de placa de E1 (entrocamento digital) 15 canais	serviço	2	175,00
49	Substituição de placa de tronco analógico das centrais digitais de PABX Digistar	serviço	10	125,00
50	Substituição de placa de tronco analógico das centrais digitais de PABX Myntel	serviço	5	147,50
51	Passagem de cabo telefônico CCE APL 50 pares	serviço	12	231,11
52	Reorganização do distribuidor geral (DG)	serviço	12	191,67
53	Gravação de mensagem de atendimento automático	serviço	5	135,00
54	Configuração de placa DISA nas Centrais de PABX Digistar	serviço	5	135,00
55	Gravação de mensagem institucional personalizada	serviço	5	170,00
56	Gravação da programação do PABX em EEPROM	serviço	10	147,50
57	Instalação de nobreak nas centrais de PABX	serviço	11	140,91
58	Instalação de software de tarifação nas centrais de PABX	serviço	6	170,00
59	Reinstalação de software de tarifação nas centrais de PABX	serviço	5	170,00
60	Instalação de novos pontos de ramais	serviço	500	45,00
61	Instalação de novas linhas telefônicas	serviço	12	100,00
62	Reparos em ramais	serviço	200	41,67
63	Reprogramação dos ramais nos programas das centrais	serviço	100	111,67

Processo nº: 109/2014 torna pública a Ata de Registro de Preços nº 029/2014. Pregão Eletrônico nº 009/2014. Objeto: Registro de preços para tampão de ferro fundido. **Compromissário Fornecedor:** Future Gerenciamento e Transporte de Resíduos Ltda. **Prazo:** 12 meses - assinado em: 12/05/2014.

Item	Descrição	Qt. Estimada Anual	Un.	Valor Unitário
1	Tampão de ferro fundido dúctil dn 600 classe 400kn, conforme norma abnt nbr 10160 para poço de visita. Diâmetro nominal de 600mm com tampa e telar com altura total de no mínimo 100mm. Classe resistência mínima 400kn. Crifícios para garantir o ancoramento do telar e tampa com travamento. O fabricante deverá garantir o perfeito assentamento da tampa ao telar e o perfeito travamento do tampão que deverá ter um anel polietileno ou similar anti-ruído fixado ao telar para apoio da tampa dificultando a retirada. Esse anel deve ser projetado para eventual substituição sem ferramenta. A articulação por rótula deve assegurar apoio integral da tampa sobre o anel de polietileno dando a estabilidade vertical e horizontal do conjunto sob o tráfego de modo que não haja produção de ruído. Para limitar o deslocamento horizontal da tampa dentro do telar a folga total deve ser inferior a 9mm. A articulação da tampa com abertura de no mínimo 110° deverá ser projetada para guiar no seu eixo de rotação nas fases de abertura e fechamento com segurança a articulação deve ser provida de bloqueio de 90°. Sistema anti-roubo montado na articulação, superfície metálica anti-derrapante em alto relevo com o logotipo "proguaru" e "aguas pluviais", marca do fabricante no telar e na tampa CL 400, revestido de pintura betuminosa. Marca: Diadema	200	PC	317,46

Guarulhos, 22 de maio de 2014.

**JORGE LUIZ CARNITI JUNIOR**  
Respondendo pela Gerencia de Compras e Licitações

## SAAE

### EDITAL 01/2011 - CONCURSO PÚBLICO DE PROVAS E TITULOS PARA PREENCHIMENTO DE VAGAS

O SERVIÇO AUTÔNOMO DE ÁGUA E ESGOTO DE GUARULHOS no uso de suas atribuições e prerrogativas legais e considerando o que consta no art. 37, inciso II da Constituição Federal de 1.988, art. 79 inciso II da Lei Orgânica do Município de Guarulhos e Capítulo III art 9º da Lei n. 6.718 de 2010 torna pública a **CONVOCAÇÃO**, do (a) senhor (a) nos termos do Edital 01/2011, destinado a selecionar candidatos para provimento de vagas do quadro permanente de pessoal para os cargos do Concurso Público:

**AGENTE ADMINISTRATIVO I**

**CLASSIF. NOME**

**63º RAFAEL PESSOA DO NASCIMENTO**

O(a) candidato(a) deverá comparecer no SAAE, sito Avenida Tiradentes, n.º 3198, Bairro Bom Clima – Cidade de Guarulhos - SP, das 08:30 às 12:00 ou das 14:00 às 16:00, junto à Gerência de Desenvolvimento de Recursos Humanos, em até 03 dias (úteis) após esta publicação, de acordo com o capítulo XVI – Da Convocação, Nomeação e Posse, munido de todos os documentos constados em Edital.

Guarulhos, 23 de maio de 2014.

Eng.º Afrânio de Paula Sobrinho

**SUPERINTENDENTE**

### ADJUDICAÇÃO/HOMOLOGAÇÃO

- **PREGÃO ELETRÔNICO Nº 019/2014** – Proc. 1513/14 – Aq. De Data-Logger com dois canais – **CASSIO LIMA COMÉRCIO E SERVIÇOS DE HIDRÔMETROS LTDA - EPP - R\$ 151.500,00.**

- **PREGÃO ELETRÔNICO Nº 016/2014** – Proc. 1131/14 – Aq. De cabos elétricos para manutenção nos ativos próprios da autarquia – **CABLEFLEX INDÚSTRIA E COMÉRCIO DE FIOS E CABOS ELÉTRICOS LTDA - R\$ 112.565,00.**

### ABERTURA DE LICITAÇÃO

**PREGÃO PRESENCIAL 048/2014** – Proc. 1753/14 – Aq. de kits de manutenção: fusor de imagem, cilindro, transferência de imagem e de manutenção para impressora HP Laserjet Enterprise - **ABERTURA:** 04/06/14, às 09:00horas.

**PREGÃO PRESENCIAL 049/2014** – Proc. 1978/14 – Cont. de empresa para fornecimento parcelado de ortopolifosfato de sódio específico para tratamento de água potável - **ABERTURA:** 04/06/14, às 14:00horas.

**PREGÃO ELETRÔNICO 029/2014** – Proc. 1640/14 – Aq. de microcomputadores, ultrabooks e monitores, incluindo os serviços de assist. técnica on-site(no local) e garantia de no mínimo 03(três anos), conforme termo de referência(Anexo I) - **ABERTURA:** 05/06/14, às 14:00horas.

**PREGÃO ELETRÔNICO 028/2014** – Proc. 1940/14 – Aq. de corrente diamantada para corte de tubulações de ferro, ferro fundido, aço, PVC e PEAD, com 18" de comprimento(45cm), para utilização em serra elétrica da marca Stanley, modelo DS-12- **ABERTURA:** 06/06/14, às 09:00horas.

Departamento Administrativo

### COMUNICADO

Cumprindo as exigências do Artigo 1o. da Lei Municipal No. 5.209 de 01 Outubro de 1998 e Artigo 5o. da Lei Federal No. 8.666/93, encontra-se afixado neste Serviço em lugar público de costume, para conhecimento a justificativa de pagamento ao(s) credor(es) desta Autarquia:

**CREATOR: TERUO WATANABE**

CONTRATO/PROCESSO: 2001/001851  
OBJETO: LOCAÇÃO DE IMÓVEL PARA O POSTO DE ATENDIMENTO DA REGIÃO DO TABOÃO  
VALOR DO PAGAMENTO: R\$ 3.126,46(Tres mil, cento e vinte e seis reais e quarenta e seis centavos)  
DATA DA EXIGIBILIDADE: 25/05/2014  
JUSTIFICATIVA: A falta do pagamento faz com que a autarquia deixe de cumprir com o contrato de locação.  
**CREATOR: MANESCO RAMIRES, PEREZ, AZEVEDO**

### MARQUES ADVOCACIA

CONTRATO/PROCESSO: 2003/003867  
OBJETO: CONTRATAÇÃO DE EMPRESA ESPECIALIZADA PARA PRESTAÇÃO DE SERVIÇOS JURÍDICOS

VALOR DO PAGAMENTO: R\$ 80.358,04(Oitenta mil, trezentos e cinquenta e oito reais e quatro centavos)  
DATA DA EXIGIBILIDADE: 26/05/2014

JUSTIFICATIVA: A contratação se faz necessária, pois os serviços da empresa serão utilizados pelo Departamento de Assuntos Jurídicos para esgotar todos os recursos possíveis para proteger o SAAE frente à execução de título extrajudicial.

**CREATOR: PLANINVESTI ADMINISTRAÇÃO E SERVIÇOS LTDA.**

CONTRATO/PROCESSO: 2008/005222  
OBJETO: CONTRATAÇÃO DE EMPRESA ESPECIALIZADA PARA FORNECIMENTO DE VALE TRANSPORTE

VALOR DO PAGAMENTO: R\$ 271,90(Duzentos e setenta e um reais e noventa centavos)  
DATA DA EXIGIBILIDADE: 26/05/2014

JUSTIFICATIVA: A contratação se faz necessária, pois os serviços da empresa serão utilizados pelos servidores no deslocamento para o desenvolvimento de suas atividades.

**CREATOR: ERG ELETROMOTORES LTDA.**

CONTRATO/PROCESSO: 2009/000746  
OBJETO: CONTRATAÇÃO DE SERVIÇOS E FORNECIMENTO DE PEÇAS PARA REBOBINAGEM EM MOTORES ELÉTRICOS, MOTO-FREIOS E CHAVES DE PARTIDA

VALOR DO PAGAMENTO: R\$ 299,71(Duzentos e noventa e nove reais e setenta e um centavos)  
DATA DA EXIGIBILIDADE: 24/05/2014

JUSTIFICATIVA: A contratação se faz necessária, pois a empresa fornecera peças e mão de obra para manutenção de motores nas estações de bombeamento.

**CREATOR: TRIVALE ADMINISTRAÇÃO LTDA**

CONTRATO/PROCESSO: 2010/000912  
OBJETO: AQUISIÇÃO DE GASOLINA COMUM, ÓLEO DIESEL, ÁLCOOL HIDRATADO AUTOMOTIVO E SERVIÇO DE GERENCIAMENTO DE ABASTECIMENTO DE VEÍCULOS  
VALOR DO PAGAMENTO: R\$ 62.057,74(Sessenta e dois mil, cinquenta e sete reais e setenta e quatro centavos)  
DATA DA EXIGIBILIDADE: 26/05/2014

JUSTIFICATIVA: A aquisição se faz necessária, pois os combustíveis serão utilizados no abastecimento dos veículos da frota da autarquia.

**CREATOR: PLANINVESTI ADMINISTRAÇÃO E SERVIÇOS LTDA.**

CONTRATO/PROCESSO: 2010/002883  
OBJETO: CONTRATAÇÃO DE EMPRESA PARA FORNECIMENTO DE VALE REFEIÇÃO OU ALIMENTAÇÃO

VALOR DO PAGAMENTO: R\$ 1.087,98(Hum mil, oitenta e sete reais e noventa e oito centavos)  
DATA DA EXIGIBILIDADE: 24/05/2014

JUSTIFICATIVA: A contratação é necessária para atender o programa de alimentação do trabalhador - PAT instaurado pela Lei nº 6.321 de 14/04/1976 e regulamentada pelo Decreto nº 5 de 14/01/1993.

**CREATOR: JUAN JOSÉ SUCH BENITO**

CONTRATO/PROCESSO: 2011/000632  
OBJETO: LOCAÇÃO DE IMÓVEL PARA ACOMODAÇÃO DA DIVISÃO DE MEDICINA E SEGURANÇA DO TRATAMENTO - DMST ..

VALOR DO PAGAMENTO: R\$ 4.762,81(Quatro mil, setecentos e sessenta e dois reais e oitenta e um centavos)  
DATA DA EXIGIBILIDADE: 25/05/2014

JUSTIFICATIVA: A falta do pagamento faz com que a autarquia deixe de cumprir com o contrato de locação.

**CREATOR: POINTER DO BRASIL COMERCIAL S.A.**

CONTRATO/PROCESSO: 2011/005884  
OBJETO: CONTRATAÇÃO DE EMPRESA ESPECIALIZADA EM SERVIÇOS E INSTALAÇÃO DE EQUIPAMENTOS PARA MONITORAMENTO E RASTREAMENTO DE VIATURAS

VALOR DO PAGAMENTO: R\$ 16.728,60(Dezesseis mil, setecentos e vinte e oito reais e sessenta centavos)

DATA DA EXIGIBILIDADE: 26/05/2014

JUSTIFICATIVA: A contratação se faz necessária, pois os serviços da empresa serão utilizados no monitoramento e rastreamento das viaturas da autarquia.

**CREATOR: PRISMA SERVIÇOS TERCEIRIZADOS LTDA- ME**

CONTRATO/PROCESSO: 2011/006161  
OBJETO: CONTRATAÇÃO DE SERVIÇOS DE LIMPEZA, CONSERVAÇÃO PREDIAL DE ÁREAS NO NÚCLEO E ETA CABUÇU

VALOR DO PAGAMENTO: R\$ 12.553,27(Doze mil, quinhentos e cinquenta e tres reais e vinte e sete centavos)

DATA DA EXIGIBILIDADE: 23/05/2014

JUSTIFICATIVA: A contratação se faz necessária, pois os serviços serão utilizados na limpeza e conservação nas áreas e dependências nos prédios da autarquia.

**CREATOR: ECO X - USINA DE RECICLAGEM DE RCD LTDA. - EPP**

CONTRATO/PROCESSO: 2012/000886  
OBJETO: CONTRATAÇÃO DE EMPRESA ESPECIALIZADA PARA TRANSPORTE E RECEBIMENTO DE RESÍDUOS SÓLIDOS INERTES

VALOR DO PAGAMENTO: R\$ 80.817,79(Oitenta mil, oitocentos e dezesseite reais e setenta e nove centavos)

DATA DA EXIGIBILIDADE: 24/05/2014

JUSTIFICATIVA: A contratação se faz necessária, pois a empresa prestará serviços de transporte, recebimento, reciclagem e no descarte de resíduos produzidos pelo sistema de tratamento de esgoto sanitário na cidade de Guarulhos.

**CREATOR: ACTHON PLANEJAMENTO AMBIENTAL LTDA.**

CONTRATO/PROCESSO: 2012/001209  
OBJETO: CONTRATAÇÃO DE SERVIÇOS TÉCNICOS ESPECIALIZADOS EM ATIVIDADES DE ACOMPANHAMENTO, MONITORAMENTO,

CONTROLE/OU GERENCIAMENTO DE SISTEMAS DE SANEAMENTO

VALOR DO PAGAMENTO: R\$ 73.930,69(Setenta e tres mil, novecentos e trinta reais e sessenta e nove centavos)

DATA DA EXIGIBILIDADE: 22/05/2014

JUSTIFICATIVA: A contratação se faz necessária, pois os serviços técnicos especializados, serão utilizados em atividades de acompanhamento, monitoramento, controle/gerenciamento de sistemas de saneamento.

**CREATOR: AGNELO PACHECO CRIAÇÃO E PROPAGANDA LTDA.**

CONTRATO/PROCESSO: 2012/001356  
OBJETO: CONTRATAÇÃO DE EMPRESA ESPECIALIZADA PARA PRESTAR SERVIÇOS DE PUBLICIDADE INSTITUCIONAL E MARKETING

VALOR DO PAGAMENTO: R\$ 10.976,90(Dez mil, novecentos e setenta e seis reais e noventa centavos)

DATA DA EXIGIBILIDADE: 23/05/2014 - 26/05/2014

JUSTIFICATIVA: A contratação se faz necessária, pois os serviços da empresa serão utilizados para a divulgação, publicação e confecção de informativos publicitários destinados aos municípios.

**CREATOR: LESTENTULHO LOCAÇÃO DE CAÇAMBAS LTDA. - ME**

CONTRATO/PROCESSO: 2012/002453  
OBJETO: LOCAÇÃO DE VEÍCULOS, CAMINHÃO LEVE F 4000, BASCULANTE, POLIGUINDASTE C/8 CAÇAMBAS E UTILITÁRIO TIPO S - 10

VALOR DO PAGAMENTO: R\$ 22.716,43(Vinte e dois mil, setecentos e dezesseis reais e quarenta e tres centavos)

DATA DA EXIGIBILIDADE: 24/05/2014

JUSTIFICATIVA: A contratação se faz necessária, pois os veículos serão utilizados no deslocamento de equipamentos e funcionários para apoio das atividades técnico-operacionais desenvolvidas pela autarquia.

**CREATOR: MENDES & FREITAS LOGÍSTICA LTDA. - EPP**

CONTRATO/PROCESSO: 2013/001422  
OBJETO: LOCAÇÃO DE CAMINHÃO PIPA, ESCAVADEIRA HIDRÁULICA, RETRO-ESCAVADEIRA E VAN 16 LUGARES)

VALOR DO PAGAMENTO: R\$ 42.086,89(Quarenta e dois mil, oitenta e seis reais e oitenta e nove centavos)

DATA DA EXIGIBILIDADE: 23/05/2014

JUSTIFICATIVA: A locação se faz necessária, pois os veículos (maquinas) serão utilizados para carga e descarga de materiais e ferramentas nos locais em obras executadas pela autarquia.

**CREATOR: DEGRAUS ANDAIMES MÁQUINAS E EQUIPAMENTOS PARA CONSTRUÇÃO CIVIL LTDA**

CONTRATO/PROCESSO: 2013/003765  
OBJETO: CONTRATAÇÃO DE EMPRESA PARA LOCAÇÃO DE EQUIPAMENTOS DE PEQUENO PORTE

VALOR DO PAGAMENTO: R\$ 27.911,00(Vinte e sete mil, novecentos e onze reais)

DATA DA EXIGIBILIDADE: 23/05/2014

JUSTIFICATIVA: A locação se faz necessária, pois os maquinários serão utilizados no apoio a manutenção e operação da autarquia

**CREATOR: COMERCIAL THIALLI LTDA. - EPP**

CONTRATO/PROCESSO: 2013/004127  
OBJETO: CONFECÇÃO DE UNIFORMES OPERACIONAIS (VÁRIOS N°S), COM FAIXA REFLETIVA

VALOR DO PAGAMENTO: R\$ 23.760,15(Vinte e tres mil, setecentos e sessenta reais e quinze centavos)

DATA DA EXIGIBILIDADE: 23/05/2014  
JUSTIFICATIVA: A aquisição se faz necessária, pois a empresa confeccionará uniformes padronizados para disponibilizar aos funcionários a fim de utilizarem no desempenho de suas funções.

**CREATOR: LUISA LANG SILVA PINTO - ME**

CONTRATO/PROCESSO: 2013/004127  
OBJETO: CONFECÇÃO DE UNIFORMES OPERACIONAIS (VÁRIOS N°S), COM FAIXA

REFLETIVA

VALOR DO PAGAMENTO: R\$ 2.470,00(Dois mil, quatrocentos e setenta reais)

DATA DA EXIGIBILIDADE: 25/05/2014

JUSTIFICATIVA: A aquisição se faz necessária, pois a empresa confeccionará uniformes padronizados para disponibilizar aos funcionários a fim de utilizarem no desempenho de suas funções.

**CREATOR: COMPANHIA DE GÁS DE SÃO PAULO - COMGÁS.**

CONTRATO/PROCESSO: 2013/005830  
OBJETO: CONTRATAÇÃO DE EMPRESA ESPECIALIZADA EM PRESTAÇÃO DE SERVIÇOS DE FORNECIMENTO DE GÁS NATURAL ENCANADO

VALOR DO PAGAMENTO: R\$ 369,20(Trezentos e sessenta e nove reais e vinte centavos)

DATA DA EXIGIBILIDADE: 24/05/2014

JUSTIFICATIVA: A contratação se faz necessária, pois a empresa fornecera gás natural que será utilizado no setor de copa e cozinha e no aquecimento de agua em diversas unidades da autarquia.

**CREATOR: EMPRESA BRASILEIRA DE TELECOMUNICAÇÕES S/A - EMBRATEL**

CONTRATO/PROCESSO: 2013/005831  
OBJETO: CONTRATAÇÃO DA EMPRESA EMBRATEL PARA SERVIÇOS DE TARIFAS TELEFONICAS

VALOR DO PAGAMENTO: R\$ 10,59(Dez reais e cinquenta e nove centavos)

DATA DA EXIGIBILIDADE: 24/05/2014

JUSTIFICATIVA: A contratação é necessária pois será utilizada na comunicação utilizando chamadas inter-regional, intra-regional e roaming nacional e internacional no desenvolvimento das atividades da autarquia

**CREATOR: GASBALL ARMAZENADORA E DISTRIBUIDORA LTDA**

CONTRATO/PROCESSO: 2013/005901  
OBJETO: AQUISIÇÃO DE GÁS LIQUEFEITO DE PETROLEO, ENVASADO EM CILINDROS NOVOS, LACRADOS DE 45, 13, E 20 KG

VALOR DO PAGAMENTO: R\$ 130,00(Cento e trinta reais)

DATA DA EXIGIBILIDADE: 24/05/2014

JUSTIFICATIVA: A aquisição se faz necessária, pois será utilizada no setor de copa e cozinha e no aquecimento de agua em diversas unidades da autarquia.

**CREATOR: BMR ENGENHARIA LTDA**

CONTRATO/PROCESSO: 2013/005923  
OBJETO: CONTRATAÇÃO DE EMPRESA PARA PRESTAÇÃO DE SERVIÇOS ESPECIALIZADOS DE ENGENHARIA CONSULTIVA NA ÁREA DE TRATAMENTO DE ESGOTO

VALOR DO PAGAMENTO: R\$ 12.285,00(Doze mil, duzentos e oitenta e cinco reais)

DATA DA EXIGIBILIDADE: 23/05/2014

JUSTIFICATIVA: A contratação se faz necessária, pois a empresa prestará serviços de engenharia consultiva na área de tratamento de esgoto, de maneira sustentável.

**CREATOR: PORT DISTRIBUIDORA DE INFORMÁTICA E PAPELARIA LTDA.**

CONTRATO/PROCESSO: 2013/006181  
OBJETO: AQUISIÇÃO DE CARTUCHOS DE TINTAS, TONER E OUTROS MATERIAIS NECESSÁRIOS AO EXPEDIENTE DA AUTARQUIA

VALOR DO PAGAMENTO: R\$ 24.939,10(Vinte e quatro mil, novecentos e trinta e nove reais e dez centavos)

DATA DA EXIGIBILIDADE: 24/05/2014

JUSTIFICATIVA: A aquisição se faz necessária, pois os materiais serão utilizados no expediente diário da autarquia.

**CREATOR: REALMIX SERVIÇOS E TRANSPORTES LTDA. - ME**

CONTRATO/PROCESSO: 2013/006253

OBJETO: REGISTRO DE PREÇOS PARA CONTRATAÇÃO DE EMPRESA PARA LOCAÇÃO DE VEÍCULOS CAMINHÃO LEVE PBT PESO BRUTO TOTAL DE NO MÍNIMO 6.000 KG

VALOR DO PAGAMENTO: R\$ 35.640,00(Trinta e cinco mil, seiscentos e quarenta reais)

DATA DA EXIGIBILIDADE: 23/05/2014

JUSTIFICATIVA: A contratação se faz necessária, pois os veículos serão utilizados em obras e manutenção do sistema de saneamento básico no município

**CREATOR: SOCIOEDUCACIONAL CONSULTORIA LTDA**

CONTRATO/PROCESSO: 2013/006330  
OBJETO: CONTRATAÇÃO DE EMPRESA DE CONSULTORIA PARA AMPLIAÇÃO DO PROGRAMA "GUARULHOS: SANEAMENTO AMBIENTAL E QUALIDADE DE VIDA"

VALOR DO PAGAMENTO: R\$ 6.950,00(Seis mil, novecentos e cinquenta reais)

DATA DA EXIGIBILIDADE: 26/05/2014

JUSTIFICATIVA: A contratação se faz necessária, pois os serviços da empresa serão utilizados para consultoria para ampliação do programa - Guarulhos: Saneamento Ambiental e Qualidade de Vida.

**CREATOR: VIX COMERCIAL LTDA. - EPP**

CONTRATO/PROCESSO: 2013/006333  
OBJETO: AQUISIÇÃO DE DIVERSOS MATERIAIS DE ESCRITÓRIO PARA O EXPEDIENTE DA AUTARQUIA

VALOR DO PAGAMENTO: R\$ 3.010,80(Tres mil, dez reais e oitenta centavos)

DATA DA EXIGIBILIDADE: 25/05/2014

JUSTIFICATIVA: A aquisição se faz necessária, pois os materiais serão utilizados no expediente administrativo da autarquia.

**CREATOR: LESTENTULHO LOCAÇÃO DE CAÇAMBAS LTDA. - ME**

CONTRATO/PROCESSO: 2013/006546  
OBJETO: CONTRATAÇÃO DE SERVIÇOS DE LOCAÇÃO DE CAMINHÃO PIPA, ONIBUS SOB REGIME DE FRETAMENTO

EVENTUAL E VEICULO TIPO VAN C/16 LUGARES  
VALOR DO PAGAMENTO: R\$ 56.700,80(Cinquenta e seis mil, setecentos reais e oitenta centavos)

DATA DA EXIGIBILIDADE: 24/05/2014

JUSTIFICATIVA: A contratação se faz necessária, pois os veículos serão utilizados no transporte de funcionários e ferramentas para a manutenção de rede do município.

**CRETOR: IMPRENSA OFICIAL DO ESTADO S/A - IMESP**

CONTRATO/PROCESSO: 2013/006795

OBJETO: CONTRATAÇÃO DE SERVIÇOS DE PUBLICAÇÕES OFICIAIS NO DIÁRIO OFICIAL DO ESTADO DE SÃO PAULO.

VALOR DO PAGAMENTO: R\$ 1.014,09(Hum mil, quatorze reais e nove centavos)

R\$ 2.119,26(Dois mil, cento e dezenove reais e vinte e seis centavos)

DATA DA EXIGIBILIDADE: 23/05/2014 - 26/05/2014

JUSTIFICATIVA: A falta de pagamento faz com que a autarquia deixe de cumprir com as obrigações legais.

**CRETOR: PESCARA INDÚSTRIA E COMÉRCIO DE MATERIAIS DE SANEAMENTO LTDA. - EPP**

CONTRATO/PROCESSO: 2014/000071

OBJETO: AQUISIÇÃO DE TUBOS E CONEXÕES DE PVC PARA ÁGUA E ESGOTO

VALOR DO PAGAMENTO: R\$ 1.904,60(Hum mil, novecentos e quatro reais e sessenta centavos)

DATA DA EXIGIBILIDADE: 24/05/2014

JUSTIFICATIVA: A aquisição se faz necessária, pois os materiais serão utilizados na ampliação do numero de ligações de esgoto no município.

**CRETOR: FORTHY TUBOS E CONEXÕES EIRELI - EPP**

CONTRATO/PROCESSO: 2014/000072

OBJETO: AQUISIÇÃO DE TUBOS E CONEXÕES EM FERRO MALEAVEL E AÇO CARBONO

VALOR DO PAGAMENTO: R\$ 14.525,00(Quatorze mil, quinhentos e vinte e cinco reais)

DATA DA EXIGIBILIDADE: 24/05/2014

JUSTIFICATIVA: A aquisição se faz necessária, pois os materiais serão utilizados na manutenção no sistema de abastecimento de água no município de Guarulhos.

**CRETOR: POLIERG INDÚSTRIA E COMÉRCIO LTDA.**

CONTRATO/PROCESSO: 2014/000073

OBJETO: AQUISIÇÃO DE KIT CAVALETE EM POLIPROPILENO E TUBOS E CONXÕES EM POLIETILENO

VALOR DO PAGAMENTO: R\$ 97.621,00(Noventa e sete mil, seiscentos e vinte e um reais)

DATA DA EXIGIBILIDADE: 25/05/2014

JUSTIFICATIVA: A aquisição se faz necessária, pois os materiais serão utilizados para ampliação na ligações de água no município.

**CRETOR: CRISTIANE ANTONELLI - ME**

CONTRATO/PROCESSO: 2014/000146

OBJETO: CONTRATAÇÃO DE EMPRESA P/ PRESTAÇÃO DE SERVIÇOS DE ALIMENTAÇÃO (EM EVENTOS NAS DEPENDÊNCIAS DA AUTARQUIA)

VALOR DO PAGAMENTO: R\$ 2.337,80(Dois mil, trezentos e trinta e sete reais e oitenta centavos)

DATA DA EXIGIBILIDADE: 25/05/2014

JUSTIFICATIVA: A contratação se faz necessária, pois os serviços da empresa serão utilizados para alimentação e estruturação de eventos a serem realizados nas dependências da autarquia.

**CRETOR: STEFANE PRATA SENNE FERES - ME**

CONTRATO/PROCESSO: 2014/000170

OBJETO: CONTRATAÇÃO DE EMPRESA ESPECIALIZADA EM SERVIÇOS FOTOGRÁFICOS

PROFISSIONAIS, PARA COBERTURA DE EVENTOS, REUNIÕES, CURSOS, ENCONTROS E OUTROS DE INTERESSE DO SAAE

VALOR DO PAGAMENTO: R\$ 4.941,30(Quatro mil, novecentos e quarenta e um reais e trinta centavos)

DATA DA EXIGIBILIDADE: 26/05/2014

JUSTIFICATIVA: A contratação se faz necessária, pois os serviços fotograficos serão utilizados para cobertura de eventos, reuniões, encontros e outros do interesse da autarquia.

**CRETOR: NEC LATIN AMERICA S/A**

CONTRATO/PROCESSO: 2014/000286

OBJETO: CONTRATAÇÃO DE SERVIÇOS DE MANUTENÇÃO PREVENTIVA, CORRETIVA E CONFIGURAÇÃO EM EQUIPAMENTOS PABX E SEUS PERIFÉRICOS, COM SEGURO PARA SINISTROS E TÉCNICO - ESPECIALIZADO

RESIDENTE

VALOR DO PAGAMENTO: R\$ 17.295,00(Dezesseite mil, duzentos e noventa e cinco reais)

DATA DA EXIGIBILIDADE: 23/05/2014

JUSTIFICATIVA: A contratação se faz necessária, pois os serviços da empresa serão utilizados na execução de serviços de manutenção corretiva e preventiva aos equipamentos de PABX.

**CRETOR: IOB INFORMAÇÕES OBJETIVAS PUBLICAÇÕES JURÍDICAS LTDA**

CONTRATO/PROCESSO: 2014/001337

OBJETO: CONTRATAÇÃO DE ASSINATURA DO BOLETIM INFORMATIVO IOB SEMANAL.

VALOR DO PAGAMENTO: R\$ 3.021,00(Tres mil, vinte e um reais)

DATA DA EXIGIBILIDADE: 23/05/2014

JUSTIFICATIVA: A contratação se faz necessária, pois trata se de renovação de assinatura do boletim de informações objetivas para consulta de assuntos relacionados a recursos humanos, contábil e tributário.

**CRETOR: PROMINAS BRASIL EQUIPAMENTOS LTDA.**

CONTRATO/PROCESSO: 2014/001477

OBJETO: AQUISIÇÃO DE PEÇAS PARA MANUTENÇÃO DA VALVULA REGULADORA DE PRESSÃO DO CAMINHO DE HIDROJATEAMENTO

MARCA PROMINAS

VALOR DO PAGAMENTO: R\$ 2.595,88(Dois mil, quinhentos e noventa e cinco reais e oitenta e oito centavos)

DATA DA EXIGIBILIDADE: 24/05/2014

JUSTIFICATIVA: A aquisição se faz necessária, pois as peças serão utilizadas para a regulagem de pressão das bombas alternativas dos equipamentos do caminhão de hidrojateamento.

**CRETOR: SENAT SERVIÇO NACIONAL DE APRENDIZAGEM DO TRANSPORTE**

CONTRATO/PROCESSO: 2014/001493

OBJETO: CONTRATAÇÃO DE CURSO DE CONDUCTORES DE VEÍCULOS DE PRODUTOS PERIGOSOS (MOPP) E CONDUCTORES DE VEÍCULOS DE EMERGÊNCIA

VALOR DO PAGAMENTO: R\$ 175,00(Cento e setenta e cinco reais)

DATA DA EXIGIBILIDADE: 26/05/2014

JUSTIFICATIVA: A contratação se faz necessária, pois os serviços da empresa serão utilizados para a capacitação e atualização do funcionário condutor de veículo de emergência quanto as normas de direção defensiva e outras.

**CRETOR: INFORLEST COMÉRCIO DE INFORMATICA LTDA - EPP**

CONTRATO/PROCESSO: 2014/001552

OBJETO: AQUISIÇÃO DE CÂMERA FOTOGRÁFICA DIGITAL

VALOR DO PAGAMENTO: R\$ 1.576,00(Hum mil, quinhentos e setenta e seis reais)

DATA DA EXIGIBILIDADE: 23/05/2014

JUSTIFICATIVA: A aquisição se faz necessária, pois o equipamento será utilizados para a substituição de câmera antigas e com defeitos.

**CRETOR: EMPLACA AUTOMAÇÃO E TECNOLOGIA LTDA.**

CONTRATO/PROCESSO: 2014/001574

OBJETO: AQUISIÇÃO DE CHAPAS DE AÇO INOX PARA IDENTIFICAÇÃO DE BENS MÓVEIS

VALOR DO PAGAMENTO: R\$ 2.415,00(Dois mil, quatrocentos e quinze reais)

DATA DA EXIGIBILIDADE: 23/05/2014

JUSTIFICATIVA: A aquisição se faz necessária, pois os materiais serão utilizados na identificação de bens moveis da autarquia.

**CRETOR: N. MELLO COMÉRCIO DE MÁQUINAS HIDRÁULICAS LTDA. - ME**

CONTRATO/PROCESSO: 2014/001588

OBJETO: AQUISIÇÃO DE DISCO DE CORTE E DESBASTE DE METAL DE 9 "

VALOR DO PAGAMENTO: R\$ 1.944,00(Hum mil, novecentos e quarenta e quatro reais)

DATA DA EXIGIBILIDADE: 25/05/2014

JUSTIFICATIVA: A aquisição se faz necessária, pois os materiais serão utilizados na manutenção de rede de água e esgoto da autarquia.

**CRETOR: N.P EVENTOS E SERVIÇOSLTDA**

CONTRATO/PROCESSO: 2014/001605

OBJETO: CONTRATAÇÃO DE EMPRESA ESPECIALIZADA EM SISTEMA DE BANCO DE PREÇOS BASEADO EM

RESULTADOS DE LICITAÇÕES PÚBLICAS

VALOR DO PAGAMENTO: R\$ 7.990,00(Sete mil, novecentos e noventa reais)

DATA DA EXIGIBILIDADE: 26/05/2014

JUSTIFICATIVA: A contratação se faz necessária, pois a empresa prestará consultoria de preços de mercado para a divisão de licitação da autarquia, visando maior agilidade nos processos licitatórios.

**CRETOR: REIS OFFICE PRODUCTS COMERCIAL LTDA.**

CONTRATO/PROCESSO: 2014/001611

OBJETO: AQUISIÇÃO DE FITA PARA ROTULADOR 12MM - TZ 231 - PRETO SOBRE BRANCO

VALOR DO PAGAMENTO: R\$ 100,00(Cem reais)

DATA DA EXIGIBILIDADE: 24/05/2014

JUSTIFICATIVA: A aquisição se faz necessária, pois o material será utilizado no expediente administrativo da autarquia na identificação de documentos e pastas.

**CRETOR: ASSOCIACÃO BRASILEIRA DE ENGENHARIA SANITÁRIA E AMBIENTAL ABES**

CONTRATO/PROCESSO: 2014/001873

OBJETO: CONTRATAÇÃO DE CURSO : PROJETO DE REDES DE ESGOTO E DRENAGEM URBANA COM USO DE EPA-SWMM EM COBINAÇÃO COM

SOFTWARES GIS LIVRES

VALOR DO PAGAMENTO: R\$ 4.950,00(Quatro mil, novecentos e cinquenta reais)

DATA DA EXIGIBILIDADE: 26/05/2014

JUSTIFICATIVA: A contratação se faz necessária, pois a empresa ministrará curso para aprofundar o conhecimento dos servidores da área de projetos da Autarquia sobre a hidrologia urbana, elaboração de planos diretores de esgoto e drenagem urbana.

**CRETOR: SENAT SERVIÇO NACIONAL DE APRENDIZAGEM DO TRANSPORTE**

CONTRATO/PROCESSO: 2014/002011

OBJETO: CONTRATAÇÃO DE EMPRESA PARA MINISTRAR CURSO DE OPERADOR DE RETROSCAVADEIRA

VALOR DO PAGAMENTO: R\$ 2.400,00(Dois mil, quatrocentos reais)

DATA DA EXIGIBILIDADE: 26/05/2014

JUSTIFICATIVA: A contratação se faz necessária, pois a empresa ministrará curso de capacitação dos servidores condutores de máquina retroscavadeira no exercício de suas funções.

Guarulhos, sexta-feira, 23 de maio de 2014

SUPERINTENDENTE

AFRANIO DE PAULA SOBRINHO

**CAMARA MUNICIPAL**

**PORTARIA Nº 19762**

O Presidente da Câmara Municipal de Guarulhos, Senhor **EDUARDO SOLTUR**, usando das atribuições que lhe são conferidas em lei e tendo em vista o que consta do Processo nº 2.139/14, de 28/04/14, com base no Artigo 28, § 1º da Lei Municipal nº 1.429/68,

**PRORROGA**, por 30 (trinta) dias, a partir de 25/05/2014, os efeitos da Portaria nº 19.710, de 22/04/2014, publicada no Diário Oficial do Município em 25/04/2014, no que diz respeito a nomeação do Senhor **VITOR ROMERA CARVALHO** (cód. 23822), RG. 33.482.986-0, para ocupar o cargo de Operador de Mesa de Som e Imagem, NE-2, de provimento efetivo.

**CUMPRAM-SE.**

Câmara Municipal de Guarulhos, 20 de maio de 2014.

**PORTARIA Nº 19763**

O Presidente da Câmara Municipal de Guarulhos, Senhor

**EDUARDO SOLTUR**, usando das atribuições que lhe são conferidas em lei e tendo em vista o que consta do Processo nº 2.492/14, de 19/05/14, e ainda de acordo com as Leis Municipais nº 6.824/11 e nº 7.238/14, **RESOLVE**, a partir de 23/5/2014:

**NOMEAR**

- **JOAO RICARDO RAMOS DE SOUZA** (cód. 23448), RG nº 49.416.211-9, no cargo de Assessor de Gabinete de Vereador VI, NE-0, em comissão.

**CUMPRAM-SE.**

Câmara Municipal de Guarulhos, em 20 de maio de 2014.

**PORTARIA Nº 19764**

O Presidente da Câmara Municipal de Guarulhos, Senhor **EDUARDO SOLTUR**, usando das atribuições que lhe são conferidas em lei e tendo em vista o que consta do Processo nº 2.492/14, de 19/05/14, e ainda de acordo com as Leis Municipais nº 6.824/11 e nº 7.238/14, **RESOLVE**, a partir de 23/5/2014:

**NOMEAR**

- **CLAUDIA TERESA DE OLIVEIRA CREPALDI** (cód.23839), RG nº 19.739.833-9, no cargo de Assessor de Gabinete da Presidência II, NE-0, em comissão.

**CUMPRAM-SE.**

Câmara Municipal de Guarulhos, em 20 de maio de 2014.

**PORTARIA Nº 19765**

O Presidente da Câmara Municipal de Guarulhos, Senhor **EDUARDO SOLTUR**, usando das atribuições que lhe são conferidas em lei e tendo em vista o que consta do Processo nº 2.460/14, de 16/05/2014, e ainda de acordo com a Lei Municipal nº 6.824, de 29/3/2011, que trata da lotação do Gabinete do Vereador **LAÉRCIO SANDES** (cód. 174), **RESOLVE**, a partir de 16/05/2014:

**EXONERAR**

- **EMILY BRITO RAPOZO** - (cód.23217), do cargo de Assessor de Gabinete de Vereador VIII, NE-0, em comissão.

**CUMPRAM-SE.**

Câmara Municipal de Guarulhos, em 21 de maio de 2014.

**EDUARDO SOLTUR**, usando das atribuições que lhe são conferidas em lei e tendo em vista o que consta do Processo nº 2.373/14, de 14/5/14, e ainda de acordo com a Lei Municipal nº 6.824, de 29/3/2011, que trata da lotação do Gabinete do Vereador **DANIEL SOARES** (cód.167), **RESOLVE**, a partir de 14/5/2014:

**NOMEAR**

- **JOAO RICARDO RAMOS DE SOUZA** (cód. 23448), RG nº 49.416.211-9, no cargo de Assessor de Gabinete de Vereador VI, NE-0, em comissão.

**CUMPRAM-SE.**

Câmara Municipal de Guarulhos, em 20 de maio de 2014.

**PORTARIA Nº 19766**

O Presidente da Câmara Municipal de Guarulhos, Senhor **EDUARDO SOLTUR**, usando das atribuições que lhe são conferidas em lei e tendo em vista o que consta do Processo nº 2.393/14, de 15/05/14, e ainda de acordo com a Lei Municipal nº 6.824, de 29/3/2011, que trata da lotação do Gabinete do Vereador **ALEXANDRE RODRIGUES DE OLIVEIRA** - **ALEXANDRE DENTISTA** (cód.162) **RESOLVE**, a partir de 15/05/2014:

**EXONERAR**

- **OLIMPIA ANANIAS DE ALMEIDA SANTOS** - (cód.23147), do cargo de Assessor de Gabinete de Vereador VIII, NE-0, em comissão;

**NOMEAR**

- **OLIMPIA ANANIAS DE ALMEIDA SANTOS** - (cód.23147), no cargo de Assessor de Gabinete de Vereador VII, NE-0, em comissão.

**CUMPRAM-SE.**

Câmara Municipal de Guarulhos, em 21 de maio de 2014.

**PORTARIA Nº 19767**

O Presidente da Câmara Municipal de Guarulhos, Senhor **EDUARDO SOLTUR**, usando das atribuições que lhe são conferidas em lei e tendo em vista o que consta do Processo nº 2.461/14, de 16/05/2014, e ainda de acordo com a Lei Municipal nº 6.824, de 29/3/2011, que trata da lotação do Gabinete do Vereador **LAÉRCIO SANDES** (cód. 174), **RESOLVE**, a partir de 02/05/2014:

**EXONERAR**

- **NILSON GONÇALVES** - (cód.242), do cargo de Assessor de Gabinete de Vereador V, NE-0, em comissão.

**CUMPRAM-SE.**

Câmara Municipal de Guarulhos, em 21 de maio de 2014.

**PORTARIA Nº 19768**

O Presidente da Câmara Municipal de Guarulhos, Senhor **EDUARDO SOLTUR**, usando das atribuições que lhe são conferidas em lei e tendo em vista o que consta dos Processos nº 2.486 e 2.487/14, de 19/05/14, que tratam da lotação do Gabinete do Vereador **CARLOS EDUARDO BARRETO** (cód.165), **RESOLVE**:

**EXONERAR**

- **FELIPE ILTON PAIVA SANTOS** - (cód.23310), do cargo de Assessor de Gabinete de Vereador III, NE-0, em comissão;

**NOMEAR**

- **FELIPE ILTON PAIVA SANTOS** - (cód.23310), no cargo de Assessor de Gabinete de Vereador, NE-0,

em comissão;

**CUMPRAM-SE.**

Câmara Municipal de Guarulhos, em 20 de maio de 2014.

em comissão;

- **WASHINGTON PEREIRA SOUZA** - (cód.23841), RG nº 32.816.086, no cargo de Assessor de Gabinete de Vereador VII, NE-0, em comissão.

**CUMPRAM-SE.**

Câmara Municipal de Guarulhos, em 21 de maio de 2014.

**EDUARDO SOLTUR**  
Presidente

Publicada na Secretaria da Câmara Municipal de Guarulhos, e afixada em lugar público de costume, aos vinte e um dias do mês de maio do ano de dois mil e quatorze.

**APARECIDO DOS REIS MACHADO**  
Diretor de Departamento

**Audiência Pública de Demonstração e Avaliação do Cumprimento das Metas Fiscais do 1º Quadrimestre de 2014**

O presidente da Câmara Municipal de Guarulhos, Senhor **Eduardo Soltur**, em atendimento ao disposto no artigo 9º, § 4º da Lei Complementar nº 101, de 04 de maio de 2000 - Lei de Responsabilidade Fiscal, reconvida para a Audiência Pública de demonstração e avaliação do cumprimento das metas fiscais do 1º Quadrimestre de 2014, a realizar-se no Plenário da Câmara Municipal de Guarulhos, com início às 11 horas, na data de 29 de maio de 2014 (quinta-feira). Na oportunidade, o Secretário de Finanças, Senhor **André Oliveira Castro**, representará o Executivo Municipal.

**Aviso de Licitação**

**Processo Administrativo nº 0798/2014**

O presidente da Câmara Municipal de Guarulhos, Senhor **Eduardo Antônio da Silva Pires**, leva ao conhecimento de todos os interessados que fará realizar reunião pública no dia 06/06/2014, às 9 horas, visando ao credenciamento e abertura do procedimento licitatório, na modalidade **PREGÃO PRESENCIAL** nº 013/2014, do tipo **Menor Preço por Dose**.

**Objeto:** Contratação, em Sistema de Comodato, de 10 (dez) máquinas automáticas com fornecimento de café e outras bebidas quentes, conforme especificado no Termo de Referência - Anexo I do Edital.

Recebimento de propostas: às 9 horas do dia 06/06/2014, na Rua João Gonçalves, nº 604, Sala de Reuniões, Centro, Guarulhos (**favor aguardar na RECEPÇÃO**).

Obtenção do Edital: no mesmo endereço acima citado ou pelo e-mail [cplc@camaraguarulhos.sp.gov.br](mailto:cplc@camaraguarulhos.sp.gov.br) (**favor colocar no assunto do e-mail: Edital do Pregão nº 013/2014**).

Guarulhos, 22 de maio de 2014.

**Comissão Permanente de Licitações e Contratos**

**IPREF**

**LICITAÇÃO AGENDADA**

 Prefeitura Informa

# Campanha do Agasalho 2014

**Roupa boa sem usar,  
está na hora de doar.**

O inverno está vindo aí.  
É hora de separar as roupas  
em bom estado que você  
não usa mais e doar para  
quem precisa.  
Faça esse gesto de carinho.

**As doações podem ser  
feitas até 28 de agosto**



**Saiba mais:**

[www.guarulhos.sp.gov.br](http://www.guarulhos.sp.gov.br)  
ou ligue Galpão Solidário: 2408-3153

**CURTA**  
GUARULHOSTEMPMG 



**PREFEITURA**  
DE GUARULHOS